

**SwissDRG 4.0
Katalogversion
(2012/2015)**

**Swiss
Diagnosis
Related
Groups
Version 4.0**

**Definitionshandbuch
Band 1
(DRGs A01A-F98Z)**

© 2014 by SwissDRG AG, Bern, Schweiz

Alle Rechte vorbehalten. Die Definitionshandbücher sind urheberrechtlich geschützt. Jede Verwertung ausserhalb der Nutzungsbedingungen der SwissDRG AG ist ohne vorherige schriftliche Zustimmung unzulässig.

SwissDRG-Version 4.0 Katalogversion (2012/2015)
Definitionshandbuch

Inhalt

1 Band 1 (DRGs A01A-F98Z)

Abbildungs- und Tabellenverzeichnis	vii
Begleit-Dokumente zum SwissDRG Definitionshandbuch 4.0 Katalogversion (2012/2015)	ix
Vorbemerkung	xi
Abkürzungsverzeichnis	xii
Einleitung	1
1 Ziele	1
2 Hintergrund	1
3 SwissDRG-Klassifikation Version 4.0 Katalogversion (2012/2015)	3
3.1 DRG-Notation	4
3.2 Umgang mit Schweregraden	5
4 Gruppierung von Behandlungsepisoden in DRGs	6
4.1 Variablen für die Gruppierung	6
4.2 Überprüfung demografischer und klinischer Merkmale	6
4.3 MDC-Zuordnung	6
4.4 Prä-MDC-Verarbeitung	7
4.5 MDC-Partitionierung	7
4.6 Zuordnung zu Basis-DRGs	8
4.7 Zuordnung von CCL und PCCL	8
4.8 DRG-Zuordnung	8
4.9 Verschiedene Funktionen mit Einfluss auf die Gruppierung von Behandlungsepisoden	9
4.10 Fehler-DRGs und sonstige DRGs	9
5 Hinweise zur Anwendung des Definitionshandbuches	10
5.1 Anwendung des Handbuches	10
5.2 Symbole und Konventionen	14
6 Besonderheiten der SwissDRG-Version 4.0 Katalogversion (2012/2015)	16
6.1 Gültigkeit von Diagnose- und Prozedurenklassifikationen	16

1 Band 1 (DRGs A01A-F98Z) *Fortsetzung*

6.2	Seitenkennzeichen	16
6.3	OR- und NonOR-Prozeduren	16
Prä-MDC	(DRGs A01A-B61B)	43
MDC 01	Krankheiten und Störungen des Nervensystems (DRGs B01Z-B86Z)	129
MDC 02	Krankheiten und Störungen des Auges (DRGs C01Z-C64Z)	285
MDC 03	Krankheiten und Störungen des Ohres, der Nase, des Mundes und des Halses (DRGs D01A-D67Z)	313
MDC 04	Krankheiten und Störungen der Atmungsorgane (DRGs E01A-E77G)	387
MDC 05	Krankheiten und Störungen des Kreislaufsystems (DRGs F01A-F98Z)	437

2 Band 2 (DRGs G02A-I98Z)

MDC 06	Krankheiten und Störungen der Verdauungsorgane (DRGs G02A-G73Z)	1
MDC 07	Krankheiten und Störungen an hepatobiliärem System und Pankreas (DRGs H01A-H64Z)	101
MDC 08	Krankheiten und Störungen an Muskel-Skelett-System und Bindegewebe (DRGs I02A-I98Z)	143

3 Band 3 (DRGs J01Z-P67D)

MDC 09	Krankheiten und Störungen an Haut, Unterhaut und Mamma (DRGs J01Z-J68Z)	1
MDC 10	Endokrine, Ernährungs- und Stoffwechselkrankheiten (DRGs K01Z-K64D)	113
MDC 11	Krankheiten und Störungen der Harnorgane (DRGs L02A-L72Z)	149

3

Band 3 (DRGs J01Z-P67D) *Fortsetzung*

MDC 12	Krankheiten und Störungen der männlichen Geschlechtsorgane (DRGs M01A-M64Z)	207
MDC 13	Krankheiten und Störungen der weiblichen Geschlechtsorgane (DRGs N01A-N62B)	233
MDC 14	Schwangerschaft, Geburt und Wochenbett (DRGs O01A-O65D)	275
MDC 15	Neugeborene (DRGs P02A-P67D)	311
	Schweres Problem beim Neugeborenen	449
	Mehrere schwere Probleme beim Neugeborenen	477

4

Band 4 (DRGs Q01Z-Z66Z)

MDC 16	Krankheiten des Blutes, der blutbildenden Organe und des Immunsystems (DRGs Q01Z-Q61E)	1
MDC 17	Hämatologische und solide Neubildungen (DRGs R01A-R65Z)	13
MDC 18A	HIV (DRGs S01Z-S65Z)	85
MDC 18B	Infektiöse und parasitäre Krankheiten (DRGs T01A-T64C)	103
MDC 19	Psychische Krankheiten und Störungen (DRGs U01Z-U66B)	119
MDC 20	Alkohol- und Drogengebrauch und alkohol- und drogeninduzierte psychische Störungen (DRGs V60A-V64Z)	131
MDC 21A	Polytrauma (DRGs W01A-W61B)	139
MDC 21B	Verletzungen, Vergiftungen und toxische Wirkungen von Drogen und Medikamenten (DRGs X01A-X64Z)	197
MDC 22	Verbrennungen (DRGs Y01Z-Y63Z)	289
MDC 23	Faktoren, die den Gesundheitszustand beeinflussen, und andere Inanspruchnahme des Gesundheitswesens (DRGs Z01Z-Z66Z)	317
Globale Funktionen		329
	OR-Prozeduren ohne Bezug	329

4 Band 4 (DRGs Q01Z-Z66Z) *Fortsetzung*

Aufnahmegewicht	351
Bestimmte OR-Prozeduren	357
Komplexe OR-Prozeduren	411
Komplizierende Prozeduren	429
Dialyse	437
Polytrauma	443
Eingriff an mehreren Lokalisationen	457
Intensivmedizinische Komplexbehandlung > 980 / 1104 Aufwandspunkte	487
Geriatrische frührehabilitative Komplexbehandlung	493
Frührehabilitation	499
Intensivmedizinische Komplexbehandlung > 392 / 552 Aufwandspunkte	505
Mehrzeitige komplexe OR-Prozeduren	511
Vierzeitige bestimmte OR-Prozeduren	529
Komplizierende Prozeduren Prä-MDC	583
Multiviszeraleingriff	593

5 Band 5 Anhänge

Anhang A Diagnosekode-/MDC-/DRG-Index	1
Anhang B Prozedurenkode-/MDC-/DRG-Index	150
Globale Prozedurentabellen	536
Funktionsübersicht	537
Eingriff an mehreren Lokalisationen	540
Anhang C CCs, CC-Ausschlüsse, CCL und PCCL-Berechnung	541
Anhang D Plausibilitäten	585
Glossar	638
Quellenverzeichnis	640

Abbildungs- und Tabellenverzeichnis

Band 1 (DRGs A01A-F98Z)

Abbildung 3.1	SwissDRG-Version 4.0 Katalogversion (2012/2015): Ein Überblick	3
Abbildung 5.1	MDC-Flussdiagramm in Abfragereihenfolge	12
Abbildung 5.2	MDC-Flussdiagramm mit Rangnummern	13
Tabelle 1.1	Liste der SwissDRGs, Version 4.0	18
Tabelle 1.2	Gruppen der Erkrankungen und Störungen und zugehörige MDCs	38

Band 5 Anhänge

Abbildung C.1	Verfahren zur PCCL-Berechnung für Nicht-Neugeborene	543
Abbildung C.2	Verfahren zur PCCL-Berechnung für Neugeborene	544
Tabelle C.1	Kombination von CCL-Werten zur Ermittlung des PCCL von 1 bis 4	545
Tabelle D.1	Datenelemente und zulässige Werte für demografische Merkmale	585
Tabelle D.2	Zulässige Werte für Diagnosen und Prozeduren	586
Tabelle D.3	Tabellen zur Überprüfung klinischer Merkmale	587
Tabelle D.4	Groupier-Status-Kodes (GST)	589
Tabelle D.5	Unzulässige Hauptdiagnose	590
Tabelle D.6a	Alterskonflikt - Säugling	601
Tabelle D.6b	Alterskonflikt - Kleinkind	604
Tabelle D.6c	Alterskonflikt - Kind	605
Tabelle D.6d	Alterskonflikt - Kinder und Jugendliche	606
Tabelle D.6e	Alterskonflikt - Post-neonatal	608
Tabelle D.6f	Alterskonflikt - Älter als Säugling	609
Tabelle D.6g	Alterskonflikt - Pubertät	611
Tabelle D.6h	Alterskonflikt - Diagnosen im gebärfähigen Alter	612
Tabelle D.6i	Alterskonflikt - Prozeduren im gebärfähigen Alter	616
Tabelle D.6j	Alterskonflikt - Erwachsene	617
Tabelle D.6k	Alterskonflikt - Reife Erwachsene	623

Tabelle D.7a	Geschlechtskonflikt - Diagnosen bei der Frau	624
Tabelle D.7b	Geschlechtskonflikt - Prozeduren bei der Frau	631
Tabelle D.7c	Geschlechtskonflikt - Diagnosen beim Mann	635
Tabelle D.7d	Geschlechtskonflikt - Prozeduren beim Mann	636

Begleit-Dokumente zum SwissDRG Definitionshandbuch 4.0 Katalogversion (2012/2015)

Die Begleit-Dokumente zum Definitionshandbuch sind auf der Website der SwissDRG AG unter www.swissdrg.org zum Download verfügbar.

Inhalt der Begleit-Dokumente

Die Begleit-Dokumente zum Definitionshandbuch umfassen die folgenden Komponenten:

- Diagnosekode-/MDC-/DRG-Index und Prozedurenkode-/MDC-/DRG-Index (Verzeichnis Index) aus den Anhängen A und B
- Plausibilitäten (Verzeichnis Plausi) aus Anhang D
- DRGs, ADRGs und MDCs der SwissDRG-Version 4.0 (Verzeichnis DRG Titel) einschl. Tabelle 1.1 aus Band 1
- CCs, CC-Ausschlüsse, CCL (Verzeichnis CCL) aus Anhang C, die für die in Anhang C beschriebenen Berechnungen erforderlich sind (weitere Informationen siehe CCREADME.TXT in diesem Verzeichnis)
- Datei Readme.txt

Die Inhalte der Komponenten sind in der Readme-Datei im Einzelnen beschrieben.

Vorbemerkung

Im vorliegenden Handbuch wird das SwissDRG-Fallpauschalensystem in der Version 4.0 beschrieben, dies ist eine Weiterentwicklung der SwissDRG-Version 3.0.

Im Rahmen eines jährlichen Antragsverfahrens wurden medizinische, ökonomische und wissenschaftliche Vorschläge der Partner in der Schweiz genutzt, um das SwissDRG-System gezielt weiter zu entwickeln.

In diesem Handbuch wird eine Fallgruppensystematik definiert, welche die leistungsbezogene Abgeltung mit national gültigen Fallpauschalen gemäss KVG ermöglicht.

Die neu entwickelte Fallgruppensystematik und die kalkulierten Kostengewichte bilden die Basis für den Fallpauschalen-Katalog 4.0.

Abkürzungsverzeichnis

ADRG	Basis-DRG; Adjacent Diagnosis Related Group
CC	Komplikation oder Komorbidität; Complication or Comorbidity
CCL	Schweregrad einer Komplikation oder Komorbidität; Complication or comorbidity level
CHOP	Schweizerische Operationsklassifikation (Übersetzung und Anpassung der amerikanischen Klassifikation ICD-9-CM, Volume 3)
DMB	Dauer der maschinellen Beatmung
DRG	Diagnosebezogene Fallgruppe; Diagnosis Related Group
G-DRG	German Diagnosis Related Group
GST	Groupier-Status-Kode
HD	Hauptdiagnose
ICD-10-GM	Internationale statistische Klassifikation der Krankheiten und verwandter Gesundheitsprobleme, 10. Revision, German Modification
InEK	Institut für das Entgeltsystem im Krankenhaus GmbH
KVG	Bundesgesetz über die Krankenversicherung (Krankenversicherungsgesetz)
MDC	Hauptdiagnosegruppe; Major Diagnostic Category
ND	Nebendiagnose
NonOR	Nichtoperativ; Non-Operating Room
OPS	Operationenschlüssel – Internationale Klassifikation der Prozeduren in der Medizin
OR	Operativ; Operating Room
PCCL	Patientenbezogener Gesamtschweregrad; Patient Clinical Complexity Level
Prä-MDC	Den MDCs vorgeschaltete Hauptdiagnosegruppe
SwissDRG	Swiss Diagnosis Related Group
SwissDRG AG	SwissDRG Aktiengesellschaft
VD	Verweildauer

Einleitung

1 Ziele

Diagnosebezogene Fallgruppen (DRGs) stellen eine Methode dar, mit der sich stationäre Behandlungsepisoden von Patienten in Kategorien einteilen und messen lassen. Um diese Methode auf einem aktuellen Stand zu halten, muss sie von Zeit zu Zeit modifiziert werden. Damit wird den geänderten medizinischen Anforderungen und Bedürfnissen Rechnung getragen.

Die SwissDRG 4.0 Katalogversion (2012/2015) ermöglicht eine Verarbeitung von Daten des Jahres 2012, kodiert mit den in diesem Jahr gültigen Diagnose- und Prozedurenschlüsseln (ICD-10-GM Version 2010 und CHOP Version 2012).

Die in diesem Handbuch in den Diagnosen- beziehungsweise Prozedurentabellen abgedruckten Texte sind Kurztexte, die redaktionelle Kürzungen der offiziellen Texte von ICD-10 und CHOP darstellen. Der korrekte Wortlaut des entsprechenden Codes ist daher stets den offiziellen Katalogen zu entnehmen.

Das vorliegende Handbuch beschreibt die Klassifikation der SwissDRG Version 4.0 sowie ihre Anwendung. Darin wird auch das von der „Grouper“-Software vorgenommene Zuordnungsverfahren zu MDCs (Major Diagnostic Category) und DRGs näher erläutert.

Hauptdiagnosegruppen (MDCs) Die MDC ist eine Kategorie, die grundsätzlich auf einem Körpersystem oder einer Erkrankungsätiologie aufbaut, die mit einem speziellen medizinischen Fachgebiet verbunden ist. Datensätze, die den MDCs 15, 18 und 21 zugewiesen werden, können jedoch Hauptdiagnosen aufweisen, die zu anderen Kategorien gehören. Die vorliegende Version SwissDRG 4.0 umfasst 23 MDCs.

Diagnosebezogene Fallgruppen (DRGs) DRGs sind ein Patientenklassifikationssystem, das in einer klinisch relevanten und nachvollziehbaren Weise Art und Anzahl der behandelten Spitalfälle in Bezug zum Ressourcenverbrauch des Spitals setzt. Die vorliegende Version SwissDRG 4.0 umfasst 974 DRGs.

Der Grouper ist eine Software zur Zuordnung von Behandlungsepisoden zu MDCs und DRGs.

2 Hintergrund

DRGs können als eine überschaubare Anzahl von diagnosebasierten Klassen definiert werden, die sich anhand ihres klinischen Inhaltes und des Ressourcenverbrauches unterscheiden. Mit Hilfe dieser DRGs lässt sich die Leistung eines Spitals messen. Sie bilden damit eine Basis für die Finanzierung, Budgetierung und Abrechnung. Ergänzend dazu unterstützen DRGs bei der Entwicklung von Strategien zur Regelung des Zuganges zur Versorgung und der Gleichbehandlung, der Analyse der klinischen Praxis und des Kodierverhaltens sowie der Bedarfsanalysen für Medikamente sowie für Heil- und Hilfsmittel.

DRGs wurden erstmals in den 70er Jahren in den USA entwickelt. Es sollte festgestellt werden, ob sich in der Wirtschaft übliche Verfahren zur Kosten- und Qualitätskontrolle auch auf Krankenhäuser übertragen liessen. Anfangs richtete sich das Hauptaugenmerk auf die Identifikation und die Erklärung von Unterschieden in der Leistung und in der Behandlungsqualität, doch bald erkannte man auch das Potential zur Kostendämmung. 1983 wurden DRGs in einem Medicare-Programm der USA als Teil eines prospektiven Vergütungssystems für Krankenhausaufgaben eingesetzt, was für beträchtliches internationales Aufsehen sorgte.

In Australien wurde die erste Version 1992 freigegeben (AN-DRG-Version 1.0) und jährlich überarbeitet. Diese Aktualisierungen dienten in erster Linie zur Einbringung von Änderungen der klinischen Praxis und des Kodierverhaltens. Die auf der ICD-10-AM basierende AR-DRG-Version 4.1 bildete die Grundlage für die G-DRG-Version 1.0. Eine umfassende Anpassung der G-DRG-Klassifikation an die deutsche Versorgungssituation stellten die folgenden G-DRG-Versionen dar.

Die SwissDRG AG hat das in Deutschland weiterentwickelte G-DRG-System an die Schweizer Versorgungsstruktur

angepasst, so dass mit der SwissDRG-Version 1.0 eine Tarifstruktur für die Einführung eines schweizweit einheitlichen, umfassenden pauschalen Leistungsabgeltungssystems für Spitalaufenthalte im stationären akutsomatischen Bereich im Jahr 2012 zur Verfügung stand. Die SwissDRG-Version 4.0 stellt eine Weiterentwicklung der SwissDRG-Versionen 1.0, 2.0 und 3.0 dar.

3 SwissDRG-Klassifikation Version 4.0 Katalogversion (2012/2015)

ABBILDUNG 3.1 SwissDRG-Version 4.0 Katalogversion (2012/2015): Ein Überblick

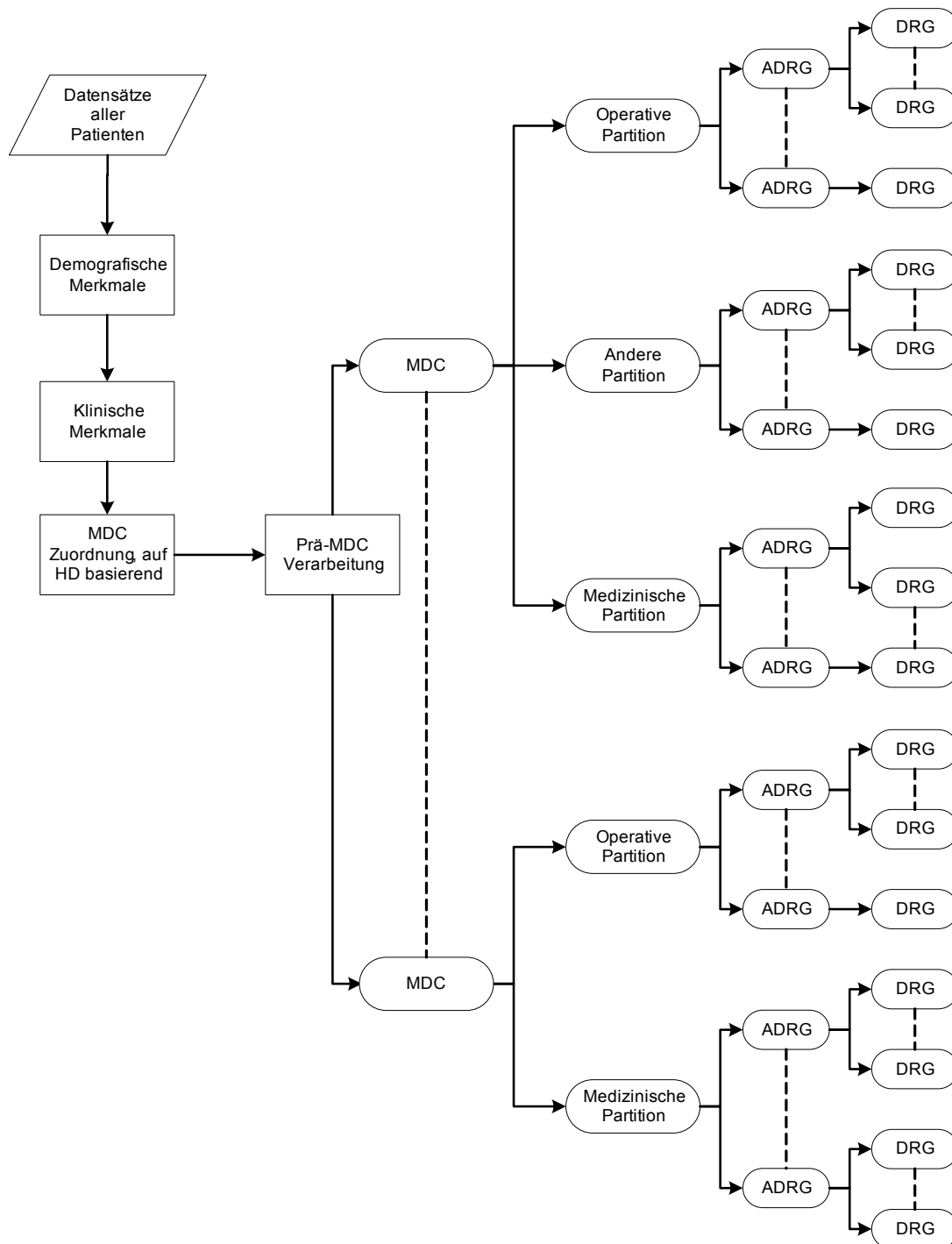

Die Abbildung 3.1 zeigt die grundsätzliche Klassifikation und Zuordnung von DRGs im SwissDRG-System. Die konsequente Orientierung der Abfragereihenfolge der DRGs an deren mittleren Kosten (um das Problem der Mindervergütung bei Mehrleistung zu vermeiden) macht es teilweise erforderlich, verschiedenen DRGs einer Basis-DRG (ADRG) verschiedene Abfragepositionen zuzuordnen. Aus dem gleichen Grund der Mindervergütung bei Mehrleistung wird die Sortierung einzelner MDCs partitionsübergreifend durchgeführt.

3.1 DRG-Notation

Die DRGs sind in MDCs eingeteilt und basieren grundsätzlich auf Hierarchien von Diagnosen und Prozeduren, die in operative, „andere“ und medizinische Partitionen eingeteilt werden (Abbildung 3.1).

Operative, „andere“ und medizinische Partitionen. Bei MDCs unterscheidet man maximal drei Partitionen (operative, „andere“ und medizinische Partition). Die Zuordnung eines Datensatzes zu einer Partition ist abhängig vom Vorhandensein bzw. Fehlen der entsprechenden OR- oder NonOR-Prozeduren. Nähere Informationen dazu siehe Abschnitt 4.5.

OR-Prozeduren (OR) sind signifikante Eingriffe im Rahmen der SwissDRG-Version 4.0.

NonOR-Prozeduren (NonOR) sind signifikante Eingriffe innerhalb einiger MDCs. Im Sinne der SwissDRG-Version 4.0 können auch als NonOR-Prozeduren definierte Eingriffe in einem OP-Saal (Operating Room = OR) durchgeführt werden.

Aus der Notation der DRGs ist Folgendes ersichtlich:

- (i) welcher Hauptgruppe (gewöhnlich einer MDC) eine DRG angehört,
- (ii) die Basis-DRG (und ausser in den MDCs 05 und 08 die Zuordnung zur Basis-DRG hinsichtlich der Einteilung in die drei Partitionen operative, „andere“ und medizinische),
- (iii) das Vorhandensein bzw. die Art von Splits bezogen auf den Ressourcenverbrauch.

Vom Format her besteht jede DRG aus vier alphanumerischen Zeichen (z.B. „ADD5“), wobei diese Zeichen die folgende Bedeutung haben:

- A** verweist auf die Hauptgruppe, der die DRG angehört;
- DD** gibt die Basis-DRG innerhalb der MDC sowie die Partition an, zu der die Basis-DRG gehört;
- S** kennzeichnet die Einteilung, mit der DRGs innerhalb einer Basis-DRG anhand ihres Ressourcenverbrauches unterschieden werden.

Für das erste Zeichen werden verschiedene Buchstaben des Alphabets für die Angabe der Hauptgruppe verwendet, zu der die DRG gehört, während die Zahl „9“ der Kennzeichnung von Fehler-DRGs und sonstigen DRGs vorbehalten ist. [Hinweis: Bei den MDCs 18 und 21 werden die Buchstaben A und B verwendet, um zwischen *HIV-Krankheit* (MDC 18A) und *Infektiösen und parasitären Erkrankungen* (MDC 18B) bzw. *Polytrauma* (MDC 21A) und *Verletzungen, Vergiftungen und toxischen Wirkungen von Drogen und Medikamenten* (MDC 21B) zu unterscheiden.] Aus den drei DRG-Bezeichnungen B03Z, Y01Z und 960Z ist z.B. ersichtlich, dass sich die erste Gruppe auf das Nervensystem bezieht, die zweite auf Verbrennungen und dass es sich bei der dritten um eine Fehler-DRG handelt.

Das jeweils zweite und dritte Zeichen einer DRG-Bezeichnung – also „DD“ – kennzeichnet die Basis-DRG. DRG-Nummern, die denselben Anfangsbuchstaben und dieselben Mittelziffern gemeinsam haben – z.B. B69A, B69B, B69C, B69D und B69E – beziehen sich auf dieselbe Basis-DRG.

Basis-DRGs (ADRGs) bestehen aus einer oder mehreren DRGs, die grundsätzlich durch die gleiche Liste von Diagnose- und Prozedurenkodes definiert sind. DRGs innerhalb einer Basis-DRG unterscheiden sich durch ihren Ressourcenverbrauch und sind anhand unterschiedlicher Faktoren wie komplizierende Diagnosen/Eingriffe, Entlassungsgrund, Alter und/oder patientenbezogener Gesamtschweregrad (PCCL) untergliedert.

Zur Unterscheidung der Partition, zu der die jeweilige Basis-DRG gehört, wurden für die zweite und dritte Stelle der DRG-Bezeichnung drei separate Bereiche angelegt (01-39, 40-59 und 60-99) jeweils für eine operative, „andere“ und eine medizinische Partition. In den MDCs 05 und 08 musste jedoch von dieser Einteilung abgewichen werden.

Das vierte Zeichen einer jeden DRG-Bezeichnung schliesslich dient zur Einteilung der relativen Bedeutung von DRGs innerhalb einer Basis-DRG bezogen auf den Ressourcenverbrauch. Hier kann innerhalb der Basis-DRG ein beliebiger Wert aus dem folgenden Wertebereich ausgewählt werden:

- A** höchster Ressourcenverbrauch
- B** zweithöchster Ressourcenverbrauch
- C** dritthöchster Ressourcenverbrauch
-
- Z** keine Unterteilung

Die Bedeutung dieses Einteilungsmerkmals geht aus den Namen der DRGs hervor. So haben beispielsweise die drei DRGs in der sechsten Basis-DRG der medizinischen Partition innerhalb der MDC 05 *Krankheiten und Störungen des Kreislaufsystems* folgende Namen:

F67A *Hypertonie mit äusserst schweren CC*

F67B *Hypertonie mit schweren CC oder schwere Arrhythmie und Herzstillstand ohne äusserst schwere CC*

F67C *Hypertonie ohne äusserst schwere oder schwere CC, ohne schwere Arrhythmie oder Herzstillstand*

Im Allgemeinen sind sowohl die DRGs innerhalb einer Basis-DRG als auch die Basis-DRGs innerhalb der operativen und „anderen“ Partition hierarchisch auf Basis des Ressourcenverbrauches angeordnet. Diese hierarchische Ordnung findet sich weitgehend in den Diagrammen der Entscheidungslogik. Dagegen findet sich im Textteil der jeweiligen MDC die numerische Reihenfolge zum leichteren systematischen Auffinden von DRGs, die allerdings nicht hierarchisch den Ressourcenverbrauch widerspiegelt.

Am Ende der Einleitung befindet sich eine umfassende Liste der DRGs, die auch nähere Informationen zu den jeweils zugehörigen MDCs und Partitionen enthält (Tabelle 1.1).

3.2 Umgang mit Schweregraden

Das Vorhandensein von Komplikationen und/oder Komorbiditäten (CC) kann die Behandlung von Krankheiten und Störungen erschweren und verteuern. Deshalb ist es für eine DRG-Klassifikation wesentlich, die unterschiedliche Schwere einer Erkrankung zu erkennen und zu berücksichtigen.

Der PCCL in der SwissDRG-Version 4.0 wird mit Hilfe eines Algorithmus auf Basis der vorliegenden CCL-Werte berechnet. Die Vorgehensweise bei der Zuweisung von CCL und PCCL wird in Anhang C näher erläutert.

4 Gruppierung von Behandlungsepisoden in DRGs

4.1 Variablen für die Gruppierung

Der DRG-Grouper arbeitet mit den folgenden Datenelementen: Diagnosen, Prozeduren, Geschlecht, Alter, Aufnahmeart, Entlassart, Verweildauer, Urlaubstage, Aufnahmegewicht, Status der Verweildauer ein Belegungstag sowie Dauer der maschinellen Beatmung.

Der DRG-Grouper kann bis zu 50 Diagnosekodes und bis zu 100 Prozedurenkodes pro Datensatz verarbeiten. Der Grouper führt die folgenden Aufgaben in der angegebenen Reihenfolge aus:

- Überprüfung demografischer und klinischer Merkmale
- MDC-Zuordnung
- Prä-MDC-Verarbeitung
- MDC-Partitionierung
- Zuordnung zur Basis-DRG
- Zuordnung von CCL und PCCL
- DRG-Zuordnung

4.2 Überprüfung demografischer und klinischer Merkmale

Vor der MDC-Zuordnung überprüft der Grouper anhand von demografischen und klinischen Merkmalen die Gültigkeit der für die Gruppierung verwendeten Variablen. Die demografischen Merkmale, die überprüft werden, sind: Alter, Geschlecht, Aufnahmegewicht, Verweildauer, Status der Verweildauer ein Belegungstag, Dauer der maschinellen Beatmung, Aufnahmeart und Entlassart.

Die Plausibilitätsprüfung der klinischen Merkmale dient zur Überprüfung aller Diagnose- und Prozedurenkodes in Bezug auf die ICD-10-GM und CHOP sowie hinsichtlich des Alters und Geschlechts. Auch die Hauptdiagnose wird überprüft, um sicher zu gehen, dass diese als Hauptdiagnose zulässig ist und dass es sich weder um einen Manifestationskode noch um einen Kode zur Beschreibung einer externen Verletzungs- und/oder Vergiftungsursache handelt (siehe Abschnitte V, W, X und Y der ICD-10-GM).

Nähere Informationen über zulässige Diagnosen sowie über die zur Plausibilitätsprüfung klinischer Merkmale verwendeten Codes befinden sich in Anhang D.

Sowohl für demografische als auch für klinische Merkmale werden Warnkennzeichen („Flags“) generiert, wenn das Programm auf ungültige Informationen stösst. In einigen Fällen – z.B. bei ungültigen Altersangaben, einer unzulässigen Hauptdiagnose oder einer Hauptdiagnose, bei der es zu einem Konflikt mit dem Geschlecht kommt – wird dieser Fall als Fehlschlag („fatal Flag“) gekennzeichnet und der entsprechende Datensatz einer der drei DRGs 960Z, 961Z und 963Z zugeordnet.

4.3 MDC-Zuordnung

Die zweite Funktion des Groupers ist es, jede Behandlungsepisode einer MDC zuzuordnen. Obwohl diese Zuordnung im Allgemeinen anhand der Hauptdiagnose erfolgt, gibt es Ausnahmen, bei denen die MDC-Zuordnung einer Behandlungsepisode während der Prä-MDC-Verarbeitung geändert wird.

Es besteht nicht immer eine strukturierte Beziehung zwischen den Blöcken der Diagnosekodes in der ICD-10-GM und den Tabellen der Diagnosekodes, anhand derer die MDC-Zuordnung erfolgt. So sind z.B. die Codes im Diagnoseblock D10-D36 *Gutartige Neubildungen* auf 15 verschiedene MDCs verteilt (Tabelle 1.2).

Wenn eine Behandlungsepisode keiner MDC zugeordnet werden kann, wird die MDC-Nummer „00“ zugewiesen, und die Einordnung erfolgt in die DRG 960Z *Nicht gruppierbar*. [Hinweis: Nicht alle Behandlungsepisoden in der DRG 960Z müssen unbedingt diese MDC-Nummer aufweisen. So können beispielsweise Behandlungsepisoden, die aufgrund ihrer Hauptdiagnose den MDCs 12, 13 oder 14 zugeordnet wurden, unter Umständen aufgrund klinischer Merkmale mit einem „fatal Flag“ gekennzeichnet und der DRG 960Z zugewiesen werden, dabei aber ihre ursprüngliche MDC-Zuordnung beibehalten.]

4.4 Prä-MDC-Verarbeitung

Die Prä-MDC-Verarbeitung hat zwei Funktionen. Erstens werden die in der "Prä-MDC"-Kategorie enthaltenen kostenintensiven DRGs ermittelt. Zweitens ändert das Programm die MDC-Zuweisung in Fällen, in denen eine MDC nicht ausschliesslich auf Basis der Hauptdiagnose definiert ist. Dies ist bei MDC 15 *Neugeborene*, MDC 18A *HIV* und MDC 21A *Polytrauma* der Fall.

Jeder Datensatz wird u.a. auf folgende Punkte hin überprüft. Lautet die Antwort „ja“, weist der Grouper den jeweiligen Datensatz einer der DRGs in der Prä-MDC-Kategorie zu oder ändert die MDC-Zuweisung:

- Wurde im Rahmen dieser Behandlungsepisode eine Leber-, Lungen-, Knochenmark-, Pankreas-, Nieren-, Darm- oder Herztransplantation durchgeführt oder wurden Stammzellen transfundiert?
- Wurde eine Langzeitbeatmung durchgeführt?
- Wurde bei einem Wachkoma-Patient eine Frührehabilitation durchgeführt?
- Wurde eine bestimmte akute Erkrankung oder Verletzung des Rückenmarkes diagnostiziert?
- Wurde Versagen und Abstossung eines transplantierten Organes oder transplantiertes hämatopoetischer Zellen diagnostiziert?
- Wurde eine Stammzellentnahme bei einem Eigen- oder Fremdspender durchgeführt?
- Wurden signifikante Verletzungen an mehreren Stellen des Körpers behandelt?
- War der Patient weniger als 28 Tage alt (d.h. ein Neugeborenes) bzw. weniger als 1 Jahr alt mit einem Aufnahmegegewicht von weniger als 2.500 Gramm?
- Liegt eine HIV-Krankheit vor?

Der Ablauf dieser Prä-MDC-Verarbeitung wird im ersten der MDC-Ablaufdiagramme später in diesem Handbuch dargestellt.

4.5 MDC-Partitionierung

Die Zuweisung einer Behandlungsepisode zu einer operativen, „anderen“ oder medizinischen Partition innerhalb einer MDC hängt hauptsächlich vom Vorhandensein oder Fehlen von Prozeduren ab. Im Allgemeinen gilt Folgendes:

- Damit eine Behandlungsepisode einer operativen Partition zugewiesen wird, muss mindestens eine OR-Prozedur vorhanden sein.
- Eine Behandlungsepisode wird einer „anderen“ Partition zugewiesen, wenn keine OR-Prozedur, jedoch mindestens eine NonOR-Prozedur durchgeführt wurde, die für die MDC signifikant ist.

Wenn im Rahmen einer Behandlungsepisode weder eine OR-Prozedur noch eine lokal signifikante NonOR-Prozedur durchgeführt wurde, wird diese einer medizinischen Partition zugewiesen.

Nicht alle MDCs weisen jedoch alle drei Partitionen auf.

Anhang B enthält eine ausführliche Liste aller in der SwissDRG-Version 4.0 enthaltenen OR-Prozeduren und NonOR-Prozeduren. In einigen MDCs wurden DRGs der medizinischen Partition zwischen DRGs der „anderen“ aber auch der operativen Partition sortiert, so dass im Einzelfall, in Abhängigkeit von der Abfrageposition, trotz Vorhandensein einer OR-Prozedur eine DRG der medizinischen Partition erreicht werden kann.

4.6 Zuordnung zu Basis-DRGs

Behandlungsepisoden werden Basis-DRGs hauptsächlich aufgrund der dokumentierten Diagnose- und Prozedurenkodes zugeordnet. Basis-DRGs in der operativen Partition und in der Partition „Andere“ werden hierarchisch abgefragt (siehe MDC-Ablaufdiagramme). Gewöhnlich erfolgt die Reihung nach abnehmendem Ressourcenverbrauch. In den medizinischen Partitionen hat diese hierarchische Einteilung jedoch in aller Regel keine Auswirkung, da sich die Diagnoselisten gegenseitig ausschliessen.

Betrachtet man zum Beispiel drei Datensätze, bei denen jeweils C20 *Bösartige Neubildung des Rektums* als Hauptdiagnosecode für MDC 06 eingetragen wurde. Es wird angenommen, dass diese Datensätze bis auf das Vorhandensein/Fehlen von OR- und NonOR-Prozeduren identisch sind und die Verweildauer länger ist als zwei Belegungstage. Enthält der erste Datensatz den Code 48.49 für die OR-Prozedur *Sonstige Rektumresektion mit Durchzugsverfahren*, wird er in die DRG G17Z *Andere Rektumresektion ohne bestimmten Eingriff* eingeordnet. Enthält der zweite Datensatz dafür aber die NonOR-Prozedur 45.42 *Endoskopische Polypektomie im Dickdarm* wird er (sofern der Fall einen PCCL > 2 aufweist) der Basis-DRG G48 *Koloskopie mit äusserst schweren oder schweren CC, komplizierendem Eingriff oder Alter < 15 Jahre* zugeordnet. Wenn der dritte Datensatz weder eine OR-Prozedur noch eine lokal signifikante NonOR-Prozedur enthält, wird er der Basis-DRG G60 *Bösartige Neubildung der Verdauungsorgane* zugeordnet, einer Basis-DRG in der medizinischen Partition der MDC 06.

Würde die Hauptdiagnose des ersten und zweiten Datensatzes in I20.9 *Angina pectoris, nicht näher bezeichnet* (eine Hauptdiagnose für MDC 05) geändert, würde der erste Datensatz der Basis-DRG 901 *Ausgedehnte OR-Prozedur ohne Bezug zur Hauptdiagnose* zugeordnet werden, während der zweite in die medizinische Basis-DRG F66 *Koronararteriosklerose ohne äusserst schwere CC* eingeordnet würde. Der Grund dafür ist darin zu sehen, dass die Prozedur 48.49 *Sonstige Rektumresektion mit Durchzugsverfahren* auf keiner der Listen mit OR-Prozeduren erscheint, die operative DRGs in MDC 05 definieren, und dass keine der Basis-DRGs in der Partition „Andere“ der MDC 05 die Prozedur 45.42 *Endoskopische Polypektomie im Dickdarm* als Teil ihrer Definition enthält.

Um mehrzeitige Eingriffe im SwissDRG-System abbilden zu können, wird für die SwissDRG-Version 4.0 auch das Prozeduren-Datum zur Gruppierung verwendet.

4.7 Zuordnung von CCL und PCCL

Jeder Diagnose wird ein CCL-Wert zugewiesen. Anschliessend wird jedem Datensatz ein PCCL-Wert zugeordnet, d.h. eine Masszahl für den kumulativen Effekt der CCs einer Behandlungsepisode. Nähere Informationen zu den Verfahren, mit denen einem Datensatz CCLs und PCCLs zugewiesen werden, befinden sich in Anhang C und auf den Begleit-Dokumenten.

4.8 DRG-Zuordnung

DRGs innerhalb einer Basis-DRG unterscheiden sich durch ihren Ressourcenverbrauch und sind anhand der Faktoren PCCL, Alter, Verweildauer, Beatmung, Aufnahmeart, Entlassart, Hauptdiagnose, Nebendiagnose oder Prozedur unterteilt.

4.9 Verschiedene Funktionen mit Einfluss auf die Gruppierung von Behandlungsepisoden

In der SwissDRG-Version 4.0 gibt es spezielle „Funktionen“. Dies sind logische Definitionen, die typischerweise an mehreren Stellen des DRG-Algorithmus, oft in mehreren MDCs, angewendet werden. Weitere Informationen (Logik, Kodetabellen) zu zwei dieser Funktionen – Schweres Problem beim Neugeborenen [SPNG] und Mehrere schwere Probleme beim Neugeborenen [MSPNG] – finden sich in Band 3, am Ende der DRG-Definitionen für die MDC 15. Zu allen anderen Funktionen (den „Globalen Funktionen“) finden Sie diese Informationen am Ende von Band 4. Eine Liste, die aufzeigt, an welcher Stelle die verschiedenen Funktionen bei MDCs und DRGs vorkommen, findet sich in der „Funktionsübersicht“ in Band 5 am Ende von Anhang B.

4.10 Fehler-DRGs und sonstige DRGs

Datensätze, die klinisch untypische oder ungültige Informationen enthalten, werden in der SwissDRG-Version 4.0 einer von neun Fehler- und sonstigen DRGs zugewiesen:

- 901A** *Ausgedehnte OR-Prozedur ohne Bezug zur Hauptdiagnose mit komplizierenden Prozeduren oder Strahlentherapie*
- 901B** *Ausgedehnte OR-Prozedur ohne Bezug zur Hauptdiagnose ohne komplizierenden Prozeduren, ohne Strahlentherapie, mit komplexer OR-Prozedur*
- 901C** *Ausgedehnte OR-Prozedur ohne Bezug zur Hauptdiagnose ohne komplizierenden Prozeduren, ohne Strahlentherapie, ohne komplexe OR-Prozedur, mit anderem Eingriff an Kopf und Wirbelsäule oder Alter < 1 Jahr*
- 901D** *Ausgedehnte OR-Prozedur ohne Bezug zur Hauptdiagnose ohne komplizierenden Prozeduren, ohne Strahlentherapie, ohne komplexe OR-Prozedur, ohne anderen Eingriff an Kopf und Wirbelsäule, Alter > 0 Jahre*
- 902Z** *Nicht ausgedehnte OR-Prozedur ohne Bezug zur Hauptdiagnose*
- 960Z** *Nicht gruppierbar*
- 961Z** *Unzulässige Hauptdiagnose*
- 962Z** *Unzulässige geburtshilfliche Diagnosekombination*
- 963Z** *Neonatale Diagnose unvereinbar mit Alter oder Gewicht*

Diese Fehler- und sonstigen DRGs sind in drei Gruppen eingeteilt:

- Gruppe 1 901A-D und 902Z werden dann verwendet, wenn keine der OR-Prozeduren einen Bezug zur MDC der Hauptdiagnose des Patienten aufweist.
- Gruppe 2 961Z, 962Z und 963Z werden verwendet, wenn eine Behandlungsepisode aufgrund ihrer Hauptdiagnose keiner klinisch kohärenten DRG zugeordnet werden kann (wenn beispielsweise ein Kode der ICD-10-GM als Hauptdiagnose zugewiesen wird, obwohl der Kode im SwissDRG-System als Hauptdiagnose unzulässig ist).
- Gruppe 3 960Z wird verwendet, wenn die Hauptdiagnose ungültig ist oder wichtige Informationen entweder fehlen oder falsch sind.

Grundsätzlich steht Gruppe 1 mit der Klassifikationsmethode, Gruppe 2 eher mit den Kodiervorschriften und Gruppe 3 mit der Kodierqualität in Zusammenhang.

5 Hinweise zur Anwendung des Definitionshandbuches

5.1 Anwendung des Handbuches

Hauptzweck dieses Handbuches ist es, zu erklären, wie die Grouper-Software die DRG-Zuordnung vornimmt. Ausserdem soll erläutert werden, warum Datensätze bestimmten DRGs zugeordnet werden. Weiter sollen Hilfestellungen bei der Identifizierung wahrscheinlicher DRG-Zuordnungen für einzelne Datensätze geboten werden. Dieses Handbuch ist jedoch nicht als Ersatz für eine Grouper-Software gedacht. Im Folgenden werden sieben wichtige Schritte beschrieben, die beim Zuweisen einer Behandlungsepisode zu einer DRG unter Umständen durchgeführt werden müssen.

Schritt 1: Anwendung von Anhang A

Stellen Sie die Hauptdiagnose für den Datensatz fest und ermitteln Sie anhand der Querverweise in Anhang A die MDC und mögliche DRGs. Gegebenenfalls werden DRGs aus mehreren MDCs aufgelistet. In diesem Fall sollten Sie die folgenden besonderen MDCs und DRGs in diesem Schritt vorerst ignorieren:

- den HIV-Abschnitt der MDC 18A (d.h. DRGs, die mit dem Buchstaben „S“ beginnen);
- den Abschnitt Polytrauma der MDC 21A (d.h. DRGs, die mit dem Buchstaben „W“ beginnen);
- Fälle, in denen die Diagnose eine operative oder „andere“ DRG näher definiert.

Schritt 2: Anwendung des Prä-MDC-Ablaufdiagrammes

Überprüfen Sie den Datensatz anhand des Prä-MDC-Ablaufdiagrammes und stellen Sie fest, ob er die Kriterien der DRG für die logische Zuordnung zu einer der beispielhaft angegebenen Gruppen erfüllt:

- Kostenintensive DRGs in der Prä-MDC-Kategorie;
- Neugeborene (MDC 15);
- HIV (MDC 18A);
- Polytrauma (MDC 21A);
- Bestimmte akute Erkrankungen und Verletzungen des Rückenmarks (Basis-DRG B61);
- Implantation oder Aggregatwechsel Defibrillator (MDC 05);
- Syndromdiagnose bei komplizierten Epilepsien (MDC 01);
- Akute Tuberkulose ohne OR-Prozedur, Verweildauer > 14 Tage (MDC 04).

Schritt 3: Anwendung von Anhang B

Enthält der Datensatz einen oder mehrere Prozedurenkodes, stellen Sie anhand der Querverweise in Anhang B fest, ob diese zur Definition der DRG als OR-Prozeduren oder als NonOR-Prozeduren aufgelistet sind. Ist dies der Fall, vergleichen Sie die angegebenen DRGs mit der in den ersten beiden Schritten dieses Verfahrens ermittelten MDC und stellen Sie fest, ob es Übereinstimmungen gibt. Stimmt keine der Prozeduren damit überein, ist aber mindestens eine OR-Prozedur vorhanden, wird der Datensatz einer der sonstigen DRGs aus der Gruppe 1 (Basis-DRGs 901 und 902) zugeordnet.

Schritt 4: Anwendung der Ablaufdiagramme und der begleitenden Basis-DRG-Definitionen

Weist eine Behandlungsepisode mehrere „relevante“ Prozeduren auf, ermitteln Sie anhand des entsprechenden Ablaufdiagrammes und der begleitenden Basis-DRG-Definitionen, welche der Prozeduren in der operativen Hierarchie für die MDC am höchsten steht. Beachten Sie hierbei, dass eine bestimmte Prozedur auch innerhalb einer MDC in mehreren DRGs gruppierungsrelevant sein kann, aufgrund der Abfragereihenfolge eventuell aber nur eine DRG erreichen kann.

Überprüfen Sie ausserdem anhand des Ablaufdiagrammes und der begleitenden Basis-DRG-Definitionen, ob der Datensatz Kriterien für Basis-DRGs erfüllt, die nicht durch die Diagnose- oder Prozedurenkodes definiert sind und die in bestimmten MDCs ganz oben aufgeführt sind, wie z.B.:

- die DRGs P60A/B/C in der MDC 15;
- die DRG R65Z in der MDC 17;
- die DRG S60Z im HIV-Abschnitt der MDC 18;
- die DRG U60A/B in der MDC 19;
- die DRG W60Z im Abschnitt Polytrauma der MDC 21;
- die DRG Y63Z in der MDC 22.

Schritt 5: Anwendung der Ablaufdiagramme und der begleitenden DRG-Definitionen

Wenn der Diagnose- und/oder Prozedurenkode darauf hindeutet, dass der Datensatz einer Reihe von DRGs innerhalb einer Basis-DRG zugeordnet werden könnte, sollten Sie anhand des MDC-Ablaufdiagrammes und der DRG-Definitionen feststellen, anhand welcher Kriterien – z.B. PCCL und Alter – die Basis-DRG unterteilt wurde. Dabei ist die anhand der Rangnummern erkennbare Abfragereihenfolge zu berücksichtigen.

Die Sortierung der DRGs nach absteigenden Kosten führt dazu, dass DRGs einer gemeinsamen Basis in der Abfragereihenfolge nicht mehr aufeinander folgen müssen. Am Beispiel der DRGs S63A/B und S62Z bedeutet dies, dass die DRG S63A aufgrund ihrer Kosten vor der DRG S62Z abgefragt wird. Die DRG S63B wird aufgrund ihrer Kosten nach der DRG S01Z abgefragt.

Bei umfangreichen MDCs hat dies zur Folge, dass durch die Darstellung der MDC-Flussdiagramme in Abfragereihenfolge, wie in Abbildung 5.1 ersichtlich, DRGs und ihre Zugehörigkeit zur Basis-DRG nicht mehr übersichtlich darstellbar sind. Dies betrifft insbesondere komplex gesplittete DRGs.

ABBILDUNG 5.1 MDC-Flussdiagramm in Abfragereihenfolge

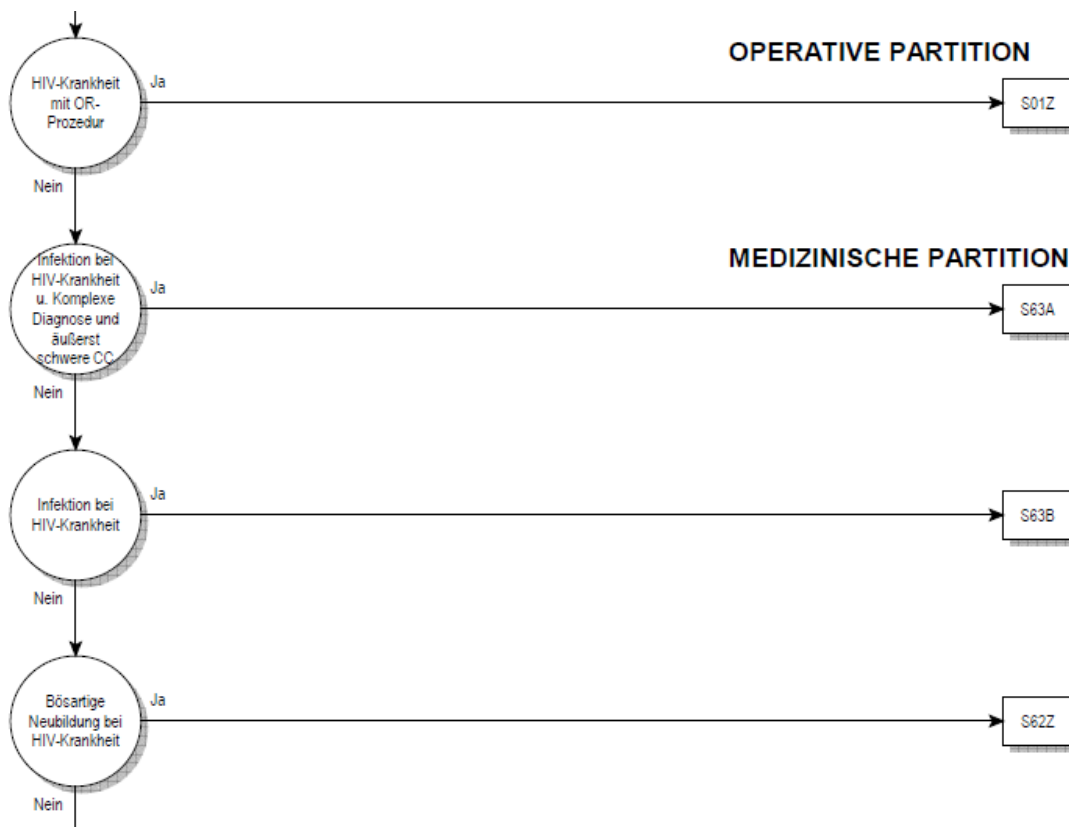

Daher orientiert sich – unter Beibehaltung der konsequenten hierarchischen Sortierung – für die SwissDRG-Version 4.0 die Darstellung im Flussdiagramm an den Basis-DRGs. Die tatsächliche Abfrageposition einer DRG im Grouperalgorithmus dieser MDC wird als Zahl rechts neben dem DRG-Symbol dargestellt (siehe Abbildung 5.2).

ABBILDUNG 5.2 MDC-Flussdiagramm mit Rangnummern

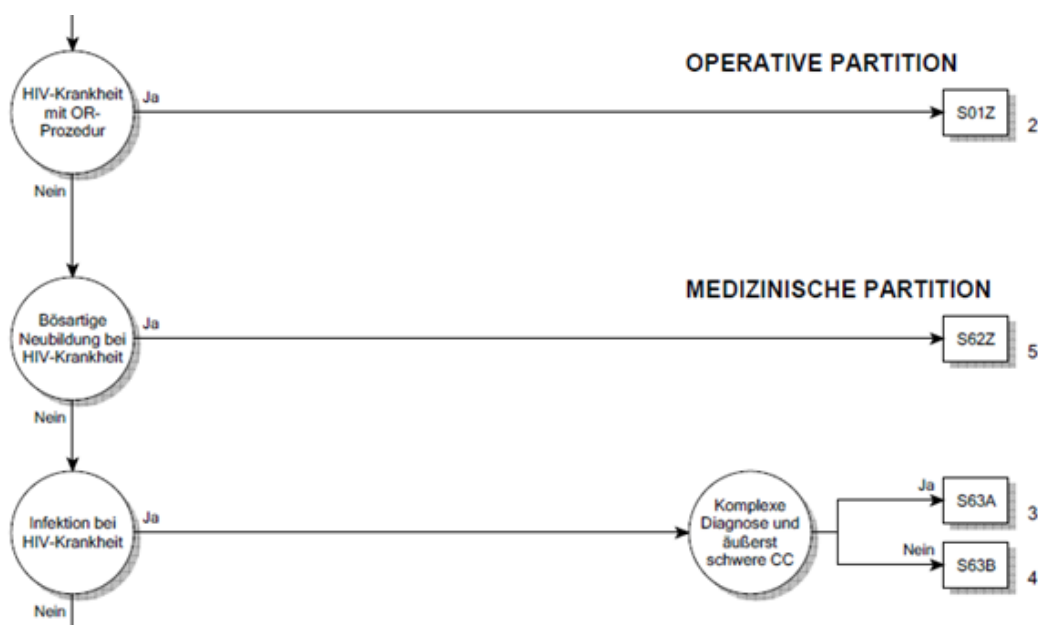

Die in den Abbildungen 5.1 und 5.2 dargestellten Flussdiagramme sind inhaltlich identisch. Ein Unterschied in der hinterlegten Logik besteht nicht.

Schritt 6: Anwendung von Anhang C

Ermitteln Sie die CCs und CCLs anhand von Anhang C und den Daten der Begleit-Dokumente und berechnen Sie den PCCL.

Schritt 7: Zuweisung der DRG

Anwendungsbeispiele dieses Handbuches für die Zuordnung einer Behandlungsepisode zu einer DRG

Als Beispiel wird ein Patient mit der Hauptdiagnose K52.1 *Toxische Gastroenteritis und Kolitis* ohne Nebendiagnosen oder Prozeduren genannt. Die in Anhang A dazu aufgelisteten möglichen MDCs und DRGs sind: G46A/B/C, G50Z und G71A/B in MDC 06, S65Z in MDC 18A, sowie die Funktionen *Schweres Problem beim Neugeborenen* und *Mehrere schwere Probleme beim Neugeborenen* in MDC 15. Schliesst man HIV-DRGs und nicht-medizinische DRGs aus, ermittelt man in Schritt 1 als MDC und mögliche DRGs die MDC 06 bzw. Basis-DRG G71. In Schritt 2 wird die Zuordnung des Datensatzes zu MDC 06 nicht geändert. Die Schritte 3 und 4 sind in diesem Fall nicht relevant, da der Datensatz keine Prozeduren enthält und die MDC nicht 15, 18, 19, 21 oder 22 ist. In Schritt 5 stellt sich heraus, dass die Basis-DRG G71 keine Schweregrad-Stufen enthält, daher ist auch Schritt 6 nicht relevant. Der Datensatz wird der Basis-DRG G71 zugewiesen.

Ein weiteres Beispiel ist ein stationär aufgenommenener Patient mit derselben Hauptdiagnose K52.1 *Toxische Gastroenteritis und Kolitis* und der Nebendiagnose B24 *Nicht näher bezeichnete HIV-Krankheit [Humane Immundefizienz-Viruskrankheit]*, ohne Prozeduren. Wie zuvor werden in Schritt 1 die MDC sowie die möglichen DRGs (Basis-DRG G71) ermittelt. In Schritt 2 wird die Zuordnung des Datensatzes von der MDC 06 in den HIV-Bereich in MDC 18 und die Basis-DRG S65 geändert. Schritt 3 entfällt, da der Datensatz keine Prozeduren enthält. Auch Schritt 4 ist nicht relevant, da keine Prozeduren im Datensatz vermerkt sind und es sich nicht um einen Behandlungsfall mit der Verweildauer ein Belegungstag handelte (siehe HIV-Ablaufdiagramm). In Schritt 5 wird festgestellt, dass die Basis-DRG S65 nicht weiter unterteilt ist. Der Fall wird entsprechend der DRG S65Z zugeordnet. Wäre der Patient am Aufnahmetag oder am darauf folgenden Kalendertag entlassen worden, wäre der Datensatz der DRG S60Z (Schritt 4) zugeordnet worden.

Betrachten wir als letztes Beispiel einen Patienten mit der Hauptdiagnose K52.1 *Toxische Gastroenteritis und Kolitis* und den Prozeduren 45.26 *Offene Biopsie am Dickdarm* und 45.27 *Intestinale Biopsie an nicht näher bezeichneter Stelle* jedoch mit den Nebendiagnosen B18.2 *Chronische Virush hepatitis C* und I70.23 *Atherosklerose der Extremitätenarterien: Becken-Bein-Typ, mit Ulzeration*. In Schritt 1 würden die MDC und mögliche DRGs wie Basis-DRG G71 ermittelt. In Schritt 2 würde die Zuordnung des Datensatzes zu MDC 06 nicht geändert. Auch hier würde in Schritt 3 ermittelt, dass der Kode 45.26 in den DRGs G04A/B, G07Z und G38Z als OR-Prozedur aufgeführt wird, während der Kode 45.27 als OR-Prozedur einer Reihe von DRGs verschiedener MDCs zugeordnet ist. In Schritt 4 würde ermittelt, dass der Datensatz nun der ersten der genannten DRGs (d.h. in Abhängigkeit vom Alter der G04A oder G04B) zugeordnet wird. Die Nebendiagnosen I70.23 und B18.2 weisen in der Basis-DRG G04 CCL-Werte von 3 auf. Die Berechnung des PCCL ergibt einen Wert von 4 (siehe Anhang C und Begleit-Dokumente). Die Bedingung „mit äusserst schweren CC“ der Basis-DRG G04 wäre somit erfüllt.

5.2 Symbole und Konventionen

Symbole in den MDC-Diagrammen

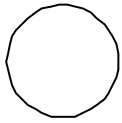

Ein Kreis zeigt an, dass eine Entscheidung getroffen wird.



Dieser Zeiger bedeutet, dass das Ablaufdiagramm auf einer weiteren Seite fortgesetzt wird.



Ein Rechteck steht für eine DRG.



Dieses Symbol verweist auf die MDC-Zuordnung.



Dieser Zeiger verweist auf die nächste MDC.

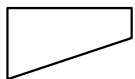

Dieses Symbol steht für eine Bedingung, die wahr wird.

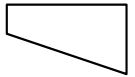

Dieses Symbol steht für eine Bedingung, die nicht wahr wird.

Anmerkungen

‡ Das Doppelkreuz dient zur Kennzeichnung einer NonOR-Prozedur.

↔ Der Doppelpfeil dient zur Kennzeichnung einer Prozedur mit einer Seitenangabe (R, L, B).

Textfelder

Mit schwarz unterlegten Textfeldern werden Basis-DRGs, mit schwarz umrandeten Textfeldern DRGs gekennzeichnet. Das heisst:

ADRG B69

Verweist auf die Basis-DRG B69 *Transitorische ischämische Attacke (TIA) und extrakranielle Gefässverschlüsse*

DRG B69A

Verweist auf die DRG B69A *Transitorische ischämische Attacke (TIA) und extrakranielle Gefässverschlüsse mit neurologischer Komplexbehandlung des akuten Schlaganfalls > 72 Stunden*

Für DRG-Definitionen verwendete Tabellen

In diesem Handbuch sind alle DRGs anhand von Diagnosekodes definiert, jedoch wird zur Definition einiger DRGs eine Kombination aus Diagnosekodes und Codes für OR-/NonOR-Prozeduren herangezogen. Unter jeder Basis-DRG befindet sich eine Beschreibung der Logik, die bei der Basis-DRG-Zuordnung der Behandlungsepisoden verwendet wird. In einigen dieser logischen Definitionen wird auf Tabellen verwiesen. Häufig finden sich in der Logik komplexe boolesche Ausdrücke, bei denen verschiedene Bedingungen durch ein „und“ oder ein „oder“ miteinander verknüpft sind. Es gilt hier die allgemeine Regel, dass eine „und“-Verknüpfung stärker bindet als eine „oder“-Verknüpfung. Wird von dieser Regel abgewichen, ist dies durch entsprechende Klammersetzung gekennzeichnet.

6 Besonderheiten der SwissDRG-Version 4.0 Katalogversion (2012/2015)

6.1 Gültigkeit von Diagnose- und Prozedurenklassifikationen

In den ersten Versionen des SwissDRG-Systems (0.0 bis 0.2) hatten mehrere Versionen des CHOP parallel Gültigkeit, in SwissDRG 0.2 beispielsweise die CHOP-Versionen 8 bis 11. Dies hatte den Vorteil, dass mit nur einer Groupversion sowohl die Daten des zurückliegenden Datenjahres verarbeitet werden konnten als auch die Entwicklungen des CHOP für die folgenden Jahre im Definitionshandbuch sichtbar waren. Für ein DRG-System auf dem Weg zur Anwendung als Vergütungssystem ist aber zu fordern, dass die Menge der zulässigen Codes exakt definiert ist – nämlich genau als die im Anwendungsjahr zulässigen endstelligen Codes. Die Möglichkeit, veraltete oder nicht-terminale Codes anzugeben, führt zu einer Verschlechterung der Datenqualität und einer eingeschränkten Vergleichbarkeit dieser unterschiedlich kodierten Fälle.

Ab der Version SwissDRG 0.3 sind daher immer nur die Diagnose- und Prozedurenklassifikationen eines Jahres gültig. Für die vorliegende „SwissDRG-Version 4.0 Katalogversion (2012/2015)“ sind dies die Codes des Jahres 2012, also:

Diagnosen: Version 2010 des ICD-10-GM (International classification of Diseases, GM-Version)

Prozeduren: Schweizerische Operationsklassifikation (CHOP) in der Version 2012 („CHOP 2012“)

Es ist zu beachten, dass die Nomenklatur der Versionen des CHOP geändert worden ist. Im Jahre 2009 war die Version 11 des CHOP anzuwenden („CHOP 11“), im Jahr 2010 erfolgte keine CHOP-Revision. Die ab dem Jahr 2011 anzuwendenden Versionen des CHOP werden statt mit einer Versionsnummer mit dem Gültigkeitsjahr bezeichnet (für 2011 als „CHOP 2011“). Somit sind „CHOP 11“ [2009] und „CHOP 2011“ [2011] unterschiedliche Versionen!

Damit stellt das vorliegende Handbuch also den Algorithmus der SwissDRG-Version 4.0 anhand der im Jahr 2012 gültigen Codes dar. Da die Daten der Schweizer Spitäler aus dem Jahr 2012 die Grundlage des Fallpauschalenkataloges sind, wird diese Version auch als „Katalogversion“ bezeichnet.

Weitere (zukünftige) Versionen von SwissDRG 4.0 werden der Verarbeitung von Daten späterer Jahre dienen, diese werden als „Planungsversion“ bzw. „Abrechnungsversion“ bezeichnet. Diese Versionen werden sich bezüglich der gültigen Codes von der Katalogversion unterscheiden, nicht aber im Hinblick auf andere Charakteristika des DRG-Algorithmus (wie Sortierung, Anzahl der DRGs o.ä.).

Da einerseits jede Kodetabelle im SwissDRG-System mindestens einen Code enthalten muss, andererseits aber noch nicht jeder in dem (der SwissDRG-Version 4.0 letztlich zugrundeliegenden) G-DRG-Algorithmus relevante Code eine Entsprechung in den im Jahre 2012 gültigen Schweizer Klassifikationen hat, wurde erforderlichenfalls ein „Platzhaltercode“ eingetragen:

XX.CH *Kein spezifischer Code im CHOP*

6.2 Seitenkennzeichen

In der Schweizerischen Operationsklassifikation CHOP können seit der Version 11 (2009) Seitenkennzeichen für Prozeduren an paarigen Organen oder Körperteilen (Augen, Ohren, Nieren, Extremitäten etc.) angegeben werden. In der derzeitigen Version SwissDRG 4.0 ist weiterhin die Angabe eines Seitenkennzeichens prinzipiell bei allen CHOP-Codes zulässig. Somit können auch Prozeduren mit einem Doppelpfeil (↔) gekennzeichnet sein, die nicht an paarigen Organen vorgenommen werden.

6.3 OR- und NonOR-Prozeduren

Das SwissDRG-System unterscheidet OR- und NonOR-Prozeduren. OR-Prozeduren (OR = Operating Room) sind im SwissDRG-System immer signifikante (gruppierungsrelevante) Eingriffe, da die Gesamtmenge aller OR-Prozeduren in DRG-Logiken verwendet wird (z.B. bei der Basis-DRG 901).

NonOR-Prozeduren sind signifikante Eingriffe innerhalb einiger MDCs. Auch als NonOR-Prozeduren definierte Eingriffe können in einem OP-Saal (Operating Room = OR) durchgeführt werden. Das Doppelkreuz (§) dient zur

Kennzeichnung einer NonOR-Prozedur.

Tabelle 1.1 Liste der SwissDRGs, Version 4.0**DRG Part. Beschreibung****Prä-MDC**

A01A	O	Lebertransplantation mit Beatmung > 59 Stunden oder mit Transplantatabstossung oder mit bestimmter anderer Organtransplantation
A01B	O	Lebertransplantation ohne Beatmung > 59 Stunden, ohne Transplantatabstossung, ohne bestimmte andere Organtransplantation
A02Z	O	Transplantation von Niere und Pankreas
A04A	O	Knochenmarktransplantation / Stammzelltransfusion, allogene, ausser bei Plasmozytom, mit In-vitro-Aufbereitung oder HLA-verschieden
A04B	O	Knochenmarktransplantation / Stammzelltransfusion, allogene, ausser bei Plasmozytom, ohne In-vitro-Aufbereitung, HLA-identisch
A04C	O	Knochenmarktransplantation / Stammzelltransfusion, allogene, bei Plasmozytom
A05A	O	Herz- oder Lungentransplantation mit Beatmung > 179 Stunden oder Alter < 16 Jahre
A05B	O	Herz- oder Lungentransplantation ohne Beatmung > 179 Stunden, Alter > 15 Jahre
A06Z	O	Beatmung > 499 Stunden und Transplantation von Leber, Lunge, Herz und Knochenmark oder Stammzelltransfusion oder Beatmung > 1499 Stunden
A07A	O	Beatmung > 499 und < 1500 Stunden mit komplexer OR-Prozedur oder Polytrauma oder komplexer Vakuumbehandlung, mit hochkomplexem Eingriff oder intensivmedizinischer Komplexbehandlung > 3430 / 3680 Aufwandspunkte
A07B	O	Beatmung > 499 und < 1500 Stunden mit komplexer OR-Prozedur oder Polytrauma oder komplexer Vakuumbehandlung, oder Alter < 16 Jahre
A07C	O	Beatmung > 499 und < 1500 Stunden mit komplexer OR-Prozedur oder mit intensivmedizinischer Komplexbehandlung > 2058 / 2208 Punkte, Alter > 15 Jahre
A07D	O	Beatmung > 499 und < 1500 Stunden ohne komplexe OR-Prozedur, ohne intensivmedizinische Komplexbehandlung > 2058 / 2208 Aufwandspunkte, Alter > 15 Jahre
A11A	O	Beatmung > 249 und < 500 Std. mit hochkompl. Eingr. od. Beatm. > 95 Std. mit intensivmed. KB. > 1470 / 1656 P. od. mit Eingr. bei angeb. Fehlb., Alter < 2 J. od. mit best. OR-Proz. u. kompliz. Proz., mit int. med. KB. > 1470 / 1656 P. od. Alter < 16 J.
A11B	O	Beatmung > 249 und < 500 Stunden mit komplexer Prozedur, ohne hochkomplexen Eingriff, ohne Beatmung > 95 Std. mit intensivmed. Komplexbehandlung > 1470 / 1656 Punkte
A11C	O	Beatmung > 249 und < 500 Stunden ohne komplexe Prozedur, mit bestimmter OR-Prozedur oder komplizierenden Prozeduren oder intensivmedizinischer Komplexbehandlung > 980 / 1104 Aufwandspunkte mit bestimmter Diagnose oder Alter < 6 Jahre
A11D	O	Beatmung > 249 und < 500 Stunden ohne komplexe Prozedur, ohne bestimmte OR-Prozedur, ohne komplizierende Prozeduren, ohne intensivmedizinische Komplexbehandlung > 980 / 1104 Aufwandspunkte mit bestimmter Diagnose, Alter > 5 Jahre
A13A	O	Beatmung > 95 und < 250 Stunden mit hochkomplexen Konstellationen
A13B	O	Beatmung > 95 und < 250 Stunden mit sehr komplexen Konstellationen
A13C	O	Beatmung > 95 und < 250 Stunden mit komplexen Konstellationen
A13D	O	Beatmung > 95 und < 250 Stunden mit bestimmten Konstellationen
A13E	O	Beatmung > 95 und < 250 Stunden ohne bestimmte komplizierende Konstellationen
A15A	O	Knochenmarktransplantation / Stammzelltransfusion, autogen, ausser bei Plasmozytom und Stammzelltransf. bei Herzerkr., Neubild. unsicheren Verhaltens, Lymphom oder bösart. Neubild. von Hoden und Ovar, oder Alter < 16 J.
A15B	O	Knochenmarktransplantation / Stammzelltransfusion, autogen, ausser bei Plasmozytom und Stammzelltransf. bei Herzerkr., ausser bei Neubild. unsicheren Verhaltens, Lymphom oder bösart. Neubild. von Hoden und Ovar, Alter > 15 Jahre
A15C	O	Knochenmarktransplantation / Stammzelltransfusion, autogen, bei Plasmozytom und Stammzelltransfusion bei Herzerkrankungen
A16A	O	Transplantation von Darm oder Pankreas
A16B	O	Injektion von Pankreasgewebe
A17A	O	Nierentransplantation mit postoperativem Versagen des Nierentransplantates oder Alter < 16 Jahre oder AB0-inkompatible Transplantation
A17B	O	Nierentransplantation ohne postoperatives Versagen des Nierentransplantates, Alter > 15 Jahre, ohne AB0-inkompatible Transplantation
A18Z	O	Beatmung > 999 Stunden oder Beatmung > 499 Stunden mit hochkomplexer Prozedur oder mit intensivmedizinischer Komplexbehandlung > 4410 / 4600 Aufwandspunkte
A36A	O	Intensivmedizinische Komplexbehandlung > 980 / 1104 Aufwandspunkte bei bestimmten Krankheiten und Störungen
A36B	O	Intensivmedizinische Komplexbehandlung > 392 / 552 und < 981 / 1105 Aufwandspunkte bei bestimmten Krankheiten und Störungen
A42A	A	Stammzellentnahme bei Eigen- oder Fremdspender mit Chemotherapie
A42B	A	Stammzellentnahme bei Eigen- oder Fremdspender ohne Chemotherapie
A43Z	A	Frührehabilitation bei Wachkoma und Locked-in-Syndrom
A60A	M	Versagen und Abstossung eines Organtransplantates, mehr als ein Belegungstag, mit äusserst schweren CC
A60B	M	Versagen und Abstossung eines Organtransplantates, mehr als ein Belegungstag, ohne äusserst schwere CC
A60C	M	Versagen und Abstossung eines Organtransplantates, ein Belegungstag
A61Z	M	Versagen und Abstossung eines Transplantates hämatopoetischer Zellen
A91Z	M	Photopherese und Apherese, ein Belegungstag
A92A	M	Multimodale Schmerztherapie bei bestimmten Krankheiten und Störungen, ab 14 Behandlungstagen
A92B	M	Multimodale Schmerztherapie bei bestimmten Krankheiten und Störungen, 7 bis 13 Behandlungstage
A93A	M	Strahlentherapie, mehr als 8 Bestrahlungen oder SIRT, ausser bei Krankheiten und Störungen des Nervensystems, mit komplexer OR-Prozedur
A93B	M	Strahlentherapie, mehr als 8 Bestrahlungen oder SIRT, ausser bei Krankheiten und Störungen des Nervensystems, ohne komplexe OR-Prozedur
A94A	M	Komplexbehandlung bei Besiedlung oder Infektion mit multiresistenten Erregern ab 14 Behandlungstagen oder Alter < 16 Jahre, ohne OR-Prozedur
A94B	M	Komplexbehandlung bei Besiedlung oder Infektion mit multiresistenten Erregern 7 bis 13 Behandlungstagen, Alter > 15 Jahre, ohne OR-Prozedur
A95A	M	Geriatrische frührehabilitative Komplexbehandlung mit komplexer Prozedur oder neurologische Komplexbehandlung des akuten Schlaganfalls und schwere motorische Funktionseinschränkung
A95B	M	Geriatrische frührehabilitative Komplexbehandlung, ab 14 Behandlungstagen, mit bestimmter OR-Prozedur oder intensivmedizinischer Komplexbehandlung > 360 Aufwandspunkte

DRG	Part.	Beschreibung
A95C	M	Geriatrische frührehabilitative Komplexbehandlung, ab 14 Behandlungstagen, ohne bestimmte OR-Prozedur, ohne intensivmedizinische Komplexbehandlung > 360 Aufwandspunkte
A95D	M	Geriatrische frührehabilitative Komplexbehandlung, 7 bis 13 Behandlungstage, mit bestimmter OR-Prozedur oder intensivmedizinische Komplexbehandlung > 360 Aufwandspunkte oder schwere motorische Funktionseinschränkung
A95E	M	Geriatrische frührehabilitative Komplexbehandlung, 7 bis 13 Behandlungstage, ohne bestimmte OR-Prozedur, ohne intensivmedizinische Komplexbehandlung > 360 Aufwandspunkte, ohne schwere motorische Funktionseinschränkung
A96Z	M	Anthroposophisch-medizinische Komplexbehandlung, ohne OR-Prozedur
B61A	M	Bestimmte akute Erkrankungen und Verletzungen des Rückenmarks, mit komplexem Eingriff, bis 13 Belegungstage, verlegt
B61B	M	Bestimmte akute Erkrankungen und Verletzungen des Rückenmarks, ohne komplexen Eingriff oder mehr als 13 Belegungstage oder nicht verlegt

MDC 01 Krankheiten und Störungen des Nervensystems

B01Z	O	Mehrzeitige kompl. OR-Prozeduren bei Krankheiten und Störungen des Nervensystems oder Epilepsiechirurgie mit invasivem präop. Video-EEG
B02A	O	Komplexe Kraniotomie oder Wirbelsäulen-Operation mit Strahlentherapie, mehr als 8 Bestrahlungen
B02B	O	Komplexe Kraniotomie oder Wirbelsäulen-Operation, Alter < 6 J. oder < 18 J. mit grossem intrakraniellen Eingriff, mit äusserst schweren CC
B02C	O	Komplexe Kraniotomie oder Wirbelsäulen-Operation mit Strahlentherapie < 9 Bestrahlungen, intraop. Monitoring, kompliz. Prozeduren oder grossem intrakraniellen Eingriff ohne äusserst schweren CC
B02D	O	Komplexe Kraniotomie oder Wirbelsäulen-Operation, ohne Strahlentherapie, ohne intraoperatives Monitoring, Alter > 5 J., ohne grossen intrakraniellen Eingriff, ohne kompliz. Prozeduren
B03A	O	Operative Eingriffe bei nicht akuter Para- / Tetraplegie
B03B	O	Eingriffe an Wirbelsäule und Rückenmark bei bösartiger Neubildung od. mit äusserst schweren od. schw. CC oder Eingriffe b. zerebraler Lähmung, Muskeldystrophie, Neuropathie mit äusserst schw. CC
B04A	O	Interventionelle und beidseitige Eingriffe an den extrakraniellen Gefässen mit äusserst schweren CC
B04B	O	Eingriffe an den extrakraniellen Gefässen mit äusserst schweren CC oder mit beidseitigem Eingriff an den extrakraniellen Gefässen oder bei Hirninfarkt
B04C	O	Interventionelle Eingriffe an den extrakraniellen Gefässen ohne äusserst schwere CC, ausser bei Hirninfarkt
B04D	O	Eingriffe an den extrakraniellen Gefässen ohne äusserst schwere CC
B05Z	O	Dekompression bei Karpal- oder Tarsaltunnelsyndrom
B06A	O	Eingriffe bei zerebraler Lähmung, Muskeldystrophie oder Neuropathie, Alter < 16 Jahre
B06B	O	Eingriffe bei zerebraler Lähmung, Muskeldystrophie oder Neuropathie, Alter < 19 und > 15 Jahre oder mit schweren CC
B09Z	O	Andere Eingriffe am Schädel
B11Z	O	Frührehabilitation mit Kraniotomie, grosser Wirbelsäulen-Operation, bestimmter OR-Prozedur oder aufwändiger Operation am Nervensystem mit Beatmung > 95 Stunden
B15Z	O	Strahlentherapie bei Krankheiten und Störungen des Nervensystems, mehr als ein Belegungstag, mehr als 10 Bestrahlungen
B16Z	O	Strahlentherapie bei Krankheiten und Störungen des Nervensystems, mehr als ein Belegungstag, weniger als 11 Bestrahlungen
B17A	O	Eingriffe an peripheren Nerven, Hirnnerven und anderen Teilen des Nervensystems mit äusserst schweren CC oder komplizierender Diagnose
B17B	O	Eingriffe an peripheren Nerven, Hirnnerven und anderen Teilen des Nervensystems ohne äusserst schwere CC oder komplizierender Diagnose mit komplexem Eingriff
B17C	O	Eingriffe an peripheren Nerven, Hirnnerven und anderen Teilen des Nervensystems ohne äusserst schwere CC oder komplizierender Diagnose ohne komplexem Eingriff
B18Z	O	Eingriffe an Wirbelsäule und Rückenmark ausser bei bösartiger Neubildung, ohne äusserst schwere oder schwere CC oder Revision eines Ventrikelshuntes
B20A	O	Kraniotomie oder grosse Wirbelsäulen-Operation mit komplexer Prozedur, Alter < 16 Jahre oder mit intraoperativem neurophysiologischen Monitoring
B20B	O	Kraniotomie oder grosse Wirbelsäulen-Operation mit komplexer Prozedur, Alter > 15 Jahre, ohne intraoperatives neurophysiologisches Monitoring
B20C	O	Kraniotomie oder grosse Wirbelsäulen-Operation ohne komplexe Prozedur, Alter < 3 Jahre oder mit komplexer Diagnose
B20D	O	Kraniotomie oder grosse Wirbelsäulen-Operation ohne komplexe Prozedur, Alter > 2 Jahre, ohne komplexe Diagnose
B21A	O	Implantation eines Neurostimulators zur Hirnstimulation, Mehrelektrodensystem
B21B	O	Implantation eines Neurostimulators zur Hirnstimulation, Einzelelektrodensystem
B21C	O	Implantation eines Neurostimulators, ausser zur Hirnstimulation, Mehrelektrodensystem
B21D	O	Implantation eines Neurostimulators, ausser zur Hirnstimulation, Einzelelektrodensystem
B22Z	O	Implantation einer Medikamentenpumpe
B36A	O	Intensivmedizinische Komplexbehandlung > 1470 / 1656 Aufwandspunkte bei Krankheiten und Störungen des Nervensystems
B36B	O	Intensivmedizinische Komplexbehandlung > 392 / 552 Aufwandspunkte mit komplexer OR-Prozedur oder intensivmedizinische Komplexbehandlung > 980 / 1104 Aufwandspunkte bei Krankheiten und Störungen des Nervensystems
B36C	O	Intensivmedizinische Komplexbehandlung > 392 / 552 Aufwandspunkte ohne komplexe OR-Prozedur bei Krankheiten und Störungen des Nervensystems
B39A	O	Neurologische Komplexbehandlung des akuten Schlaganfalls mit bestimmter Prozedur, mehr als 72 Stunden mit komplexem Eingriff oder mit komplizierenden Prozeduren
B39B	O	Neurologische Komplexbehandlung des akuten Schlaganfalls mit bestimmter Prozedur, bis 72 Stunden mit komplexem Eingriff, oder mehr als 72 Stunden, ohne komplexen Eingriff, ohne komplizierende Prozeduren
B39C	O	Neurologische Komplexbehandlung des akuten Schlaganfalls mit bestimmter Prozedur, ohne komplexen Eingriff, ohne komplizierende Prozeduren
B42A	A	Frührehabilitation bei Krankheiten und Störungen des Nervensystems bis 27 Tage, mit neurologischer Komplexbehandlung des akuten Schlaganfalls
B42B	A	Frührehabilitation bei Krankheiten und Störungen des Nervensystems bis 27 Tage, ohne neurologische Komplexbehandlung des akuten Schlaganfalls

Tabelle 1.1 Liste der SwissDRGs, Version 4.0

DRG	Part.	Beschreibung
B43Z	A	Frührehabilitation bei Krankheiten und Störungen des Nervensystems mehr als 27 Tage
B48Z	A	Frührehabilitation bei Multipler Sklerose und zerebellarer Ataxie oder nicht akuter Paraplegie / Tetraplegie
B60Z	M	Nicht akute Paraplegie / Tetraplegie
B63A	M	Demenz und andere chronische Störungen der Hirnfunktion mit äusserst schweren CC
B63B	M	Demenz und andere chronische Störungen der Hirnfunktion ohne äusserst schwere CC
B64A	M	Delirium mit äusserst schweren CC
B64B	M	Delirium ohne äusserst schwere CC
B66A	M	Neubildungen des Nervensystems mit äusserst schweren CC, mehr als ein Belegungstag
B66B	M	Neubildungen des Nervensystems, ein Belegungstag oder ohne äusserst schwere CC, oder Stupor und Koma nicht traumatisch bedingt, Alter < 16 Jahre
B66C	M	Neubildungen des Nervensystems, ein Belegungstag oder ohne äusserst schwere CC, oder Stupor und Koma nicht traumatisch bedingt, Alter > 15 Jahre
B67A	M	Morbus Parkinson mit äusserst schweren CC oder schwerster Beeinträchtigung
B67B	M	Morbus Parkinson ohne äusserst schwere CC, ohne schwerste Beeinträchtigung
B68A	M	Multiple Sklerose und zerebelläre Ataxie mit komplexer Diagnose oder äusserst schweren CC, mehr als 1 Belegungstag
B68B	M	Multiple Sklerose und zerebelläre Ataxie
B69A	M	Transitorische ischämische Attacke (TIA) und extrakranielle Gefässverschlüsse mit neurologischer Komplexbehandlung des akuten Schlaganfalls > 72 Stunden
B69B	M	Transitorische ischämische Attacke (TIA) und extrakranielle Gefässverschlüsse mit neurologischer Komplexbehandlung des akuten Schlaganfalls < 73 Stunden
B69C	M	Transitorische ischämische Attacke (TIA) und extrakranielle Gefässverschlüsse mit anderer neurologischer Komplexbehandlung des akuten Schlaganfalls
B69D	M	Transitorische ischämische Attacke (TIA) und extrakranielle Gefässverschlüsse ohne neurologische Komplexbehandlung, ohne andere neurologische Komplexbehandlung des akuten Schlaganfalls
B70A	M	Apoplexie, mehr als ein Belegungstag oder Thrombolyse, mit neurologischer Komplexbehandlung des akuten Schlaganfalls > 72 Std., mit komplizierender Diagnose
B70B	M	Apoplexie, mehr als ein Belegungstag oder Thrombolyse, mit neurologischer Komplexbehandlung des akuten Schlaganfalls > 72 Std., ohne komplizierende Diagnose
B70C	M	Apoplexie, mehr als ein Belegungstag oder Thrombolyse, mit neurologischer Komplexbehandlung des akuten Schlaganfalls < 73 Std., mit komplizierender Diagnose
B70D	M	Apoplexie, mehr als ein Belegungstag oder Thrombolyse, mit neurologischer Komplexbehandlung des akuten Schlaganfalls < 73 Std., ohne komplizierender Diagnose oder mit anderer neurolog. Komplexbeh. > 72 Std.
B70E	M	Apoplexie, mehr als ein Belegungstag oder Thrombolyse, mit anderer neurologischer Komplexbehandlung des akuten Schlaganfalls < 73 Std.
B70F	M	Apoplexie, mehr als ein Belegungstag oder Thrombolyse, ohne neurologischer Komplexbehandlung des akuten Schlaganfalls, mit komplizierender Diagnose
B70G	M	Apoplexie, mehr als ein Belegungstag oder Thrombolyse, ohne neurologischer Komplexbehandlung des akuten Schlaganfalls, ohne komplizierende Diagnose
B70H	M	Apoplexie, mehr als ein Belegungstag oder Thrombolyse, verstorben < 4 Tage nach Aufnahme, mit neurologischer Komplexbehandlung des akuten Schlaganfalls oder anderer neurologischer Komplexbehandlung
B70I	M	Apoplexie, mehr als ein Belegungstag oder Thrombolyse, verstorben < 4 Tage nach Aufnahme, ohne neurologische Komplexbehandlung des akuten Schlaganfalls, ohne andere neurologische Komplexbehandlung
B70J	M	Apoplexie, ein Belegungstag, ohne Thrombolyse
B71A	M	Erkrankungen an Hirnnerven und peripheren Nerven mit komplexer Diagnose, mit schweren CC oder bei Para- / Tetraplegie oder ohne komplexe Diagnose, mit äusserst schweren oder schweren CC bei Para- / Tetraplegie
B71B	M	Erkrankungen an Hirnnerven und peripheren Nerven mit komplexer Diagnose, ausser bei Para- / Tetraplegie, ohne schw. CC oder ohne komplexe Diagn., mit äusserst schw. od. schw. CC ausser bei Para- / Tetrapl. oder ohne schwere CC bei Para- / Tetrapl.
B71C	M	Erkrankungen an Hirnnerven und peripheren Nerven ohne komplexe Diagnose, ohne äusserst schwere oder schwere CC, ausser bei Para- / Tetraplegie
B72A	M	Infektion des Nervensystems ausser Virusmeningitis, Alter > 80 Jahre oder mit äusserst schweren oder schweren CC
B72B	M	Infektion des Nervensystems ausser Virusmeningitis, Alter < 81 Jahre, ohne äusserst schwere oder schwere CC
B73Z	M	Virusmeningitis
B75Z	M	Fieberkrämpfe
B76A	M	Anfälle, mehr als 1 Belegungstag, mit komplexer Diagnostik und Therapie
B76B	M	Anfälle, mehr als 1 Belegungstag, ohne komplexe Diagnostik und Therapie, mit äusserst schweren oder schweren CC, Alter < 3 J. oder mit komplexer Diagnose oder mit angeb. Fehlbildung
B76C	M	Anfälle, mehr als 1 Belegungstag, ohne komplexe Diagnostik und Therapie, mit schweren CC, Alter > 2 J. ohne komplexe Diagnose, ohne angeb. Fehlbildung, oder mit EEG
B76D	M	Anfälle, mit komplizierender oder komplexer Diagnose oder Alter < 6 Jahre
B76E	M	Anfälle, ohne komplizierende oder komplexe Diagnose, Alter > 5 Jahre
B77Z	M	Kopfschmerzen
B78A	M	Intrakranielle Verletzung, mit komplizierender Diagnose oder Alter < 1 Jahr
B78B	M	Intrakranielle Verletzung, Alter > 0 Jahre, ohne komplizierende Diagnose
B78C	M	Intrakranielle Verletzung, 1 Belegungstag
B79Z	M	Schädelfrakturen
B80Z	M	Andere Kopfverletzungen
B81A	M	Andere Erkrankungen des Nervensystems mit komplexer Diagnose
B81B	M	Andere Erkrankungen des Nervensystems ohne komplexe Diagnose
B82Z	M	Andere Erkrankungen an peripheren Nerven
B84Z	M	Vaskuläre Myelopathien
B85A	M	Degenerative Krankheiten des Nervensystems mit zerebraler Lähmung oder komplexer Diagnose, Alter < 16 Jahre

DRG Part. Beschreibung

B85B	M	Degenerative Krankheiten des Nervensystems mit zerebraler Lähmung oder komplexer Diagnose, Alter > 15 Jahre
B85C	M	Degenerative Krankheiten des Nervensystems ohne zerebrale Lähmung, ohne komplexe Diagnose
B86Z	M	Rückenmarkskompression, nicht näher bezeichnet und Krankheit des Rückenmarkes, nicht näher bezeichnet

MDC 02 Krankheiten und Störungen des Auges

C01Z	O	Eingriffe bei penetrierenden Augenverletzungen und Amnionmembranaufnäherung
C02Z	O	Enukleationen und Eingriffe an der Orbita
C03Z	O	Eingriffe an der Retina mit Pars-plana-Vitrektomie und andere komplexe Prozeduren mit extrakapsulärer Exzision der Linse (ECCE)
C04A	O	Hornhauttransplantation, beidseitig oder mit komplexem Eingriff oder Alter < 16 Jahre
C04B	O	Hornhauttransplantation ohne komplexen Eingriff, Alter > 15 Jahre
C06Z	O	Komplexe Eingriffe bei Glaukom
C07Z	O	Andere Eingriffe bei Glaukom mit extrakapsulärer Exzision der Linse (ECCE)
C08A	O	Beidseitige extrakapsuläre Exzision der Linse (ECCE)
C08B	O	Extrakapsuläre Exzision der Linse (ECCE)
C10A	O	Eingriffe an den Augenmuskeln, Alter < 10 Jahre
C10B	O	Eingriffe an den Augenmuskeln, Alter > 9 Jahre
C12Z	O	Andere Rekonstruktionen der Augenlider
C13Z	O	Eingriffe an Tränenrinne und Tränenwegen
C14Z	O	Andere Eingriffe am Auge
C15Z	O	Andere Eingriffe an der Retina
C17Z	O	Eingriffe an der Retina mit Pars-plana-Vitrektomie und andere komplexe Prozeduren ohne extrakapsuläre Exzision der Linse (ECCE)
C19Z	O	Andere Eingriffe bei Glaukom ohne extrakapsuläre Exzision der Linse (ECCE)
C20Z	O	Andere Eingriffe an Kornea, Sklera und Konjunktiva, Eingriffe am Augenlid oder verschiedene Eingriffe an der Linse oder Strahlentherapie bei bösartiger Neubildung
C60A	M	Akute und schwere Augeninfektionen mit komplizierender Diagnose oder mit äusserst schweren oder schweren CC
C60B	M	Akute und schwere Augeninfektionen ohne komplizierende Diagnose, ohne äusserst schwere oder schwere CC
C61A	M	Neuro-ophthalmologische und vaskuläre Erkrankungen des Auges mit komplizierender Diagnose oder mit äusserst schweren oder schweren CC
C61B	M	Neuro-ophthalmologische und vaskuläre Erkrankungen des Auges ohne komplizierende Diagnose, ohne äusserst schwere oder schwere CC
C62Z	M	Hyphäma und konservativ behandelte Augenverletzungen
C63Z	M	Bösartige Neubildungen, diabetische und andere Erkrankungen des Auges
C64Z	M	Glaukom, Katarakt und Erkrankungen des Augenlides

MDC 03 Krankheiten und Störungen des Ohres, der Nase, des Mundes und des Halses

D01A	O	Kochleaimplantation, bilateral
D01B	O	Kochleaimplantation, unilateral
D02Z	O	Komplexe Resektionen mit Rekonstruktionen an Kopf und Hals und Kombinationseingriff mit äusserst schweren CC oder komplizierende Prozedur
D03Z	O	Operative Korrektur einer Lippen-Kiefer-Gaumen-Spalte
D04Z	O	Bignathe Osteotomie und komplexe Eingriffe am Kiefer
D05A	O	Komplexe Parotidektomie
D05B	O	Komplexe Eingriffe an den Speicheldrüsen ausser komplexe Parotidektomien
D06A	O	Aufwändige Eingriffe an Nasennebenhöhle, Mastoid, Mittelohr und andere Eingriffe an der Speicheldrüse, mit komplexer Tympanoplastik oder Alter < 6 Jahre
D06B	O	Aufwändige Eingriffe an Nasennebenhöhle, Mastoid, Mittelohr und andere Eingriffe an der Speicheldrüse, ohne komplexe Tympanoplastik, Alter > 5 und < 16 Jahre, oder komplexer Eingriff an Mastoid oder NNH oder mit komplexer Diagnose, Alter > 15 Jahre
D06C	O	Aufwändige Eingriffe an Nasennebenhöhle, Mastoid, Mittelohr und andere Eingriffe an der Speicheldrüse, ohne komplexe Tympanoplastik, ohne komplexen Eingriff an Mastoid oder NNH, ohne komplexe Diagnose, Alter > 15 Jahre
D08A	O	Eingriffe an Mundhöhle und Mund bei bösartiger Neubildung mit schweren CC
D08B	O	Eingriffe an Mundhöhle und Mund bei bösartiger Neubildung ohne schwere CC
D09Z	O	Tonsillektomie bei bösartiger Neubildung oder verschiedene Eingriffe an Ohr, Nase, Mund und Hals mit äusserst schweren CC
D12A	O	Andere aufwändige Eingriffe an Ohr, Nase, Mund und Hals
D12B	O	Andere Eingriffe an Ohr, Nase, Mund und Hals
D13A	O	Kleine Eingriffe an Nase und Ohr, Alter < 6 Jahre
D13B	O	Kleine Eingriffe an Nase und Ohr, Alter > 5 Jahre
D15A	O	Tracheostomie mit äusserst schweren CC oder Implantation einer Kiefergelenkendoprothese
D15B	O	Tracheostomie ohne äusserst schwere CC
D16Z	O	Materialentfernung an Kiefer und Gesicht
D17Z	O	Plastische Rekonstruktion der Ohrmuschel
D20Z	O	Strahlentherapie bei Krankheiten und Störungen des Ohres, der Nase, des Mundes und des Halses, mehr als ein Belegungstag
D22Z	O	Eingriffe an Mundhöhle und Mund ausser bei bösartiger Neubildung
D23Z	O	Implantation eines Hörgerätes
D24A	O	Komplexe Hautplastiken und grosse Eingriffe an Kopf und Hals mit äusserst schweren CC oder Kombinationseingriff
D24B	O	Komplexe Hautplastiken und grosse Eingriffe an Kopf und Hals ohne äusserst schwere CC, ohne Kombinationseingriff
D25A	O	Mässig komplexe Eingriffe an Kopf und Hals bei bösartiger Neubildung mit äusserst schweren CC oder Strahlentherapie mit operativem Eingriff
D25B	O	Mässig komplexe Eingriffe an Kopf und Hals bei bösartiger Neubildung ohne äusserst schwere CC, ohne Strahlentherapie mit operativem Eingriff

Tabelle 1.1 Liste der SwissDRGs, Version 4.0

DRG	Part.	Beschreibung
D25C	O	Mässig komplexe Eingriffe an Kopf und Hals ausser bei bösartiger Neubildung
D28Z	O	Monognathe Osteotomie und komplexe Eingriffe an Kopf und Hals oder andere Eingriffe an Kopf und Hals bei bösartiger Neubildung
D29Z	O	Operationen am Kiefer und andere Eingriffe an Kopf und Hals ausser bei bösartiger Neubildung
D30A	O	Verschiedene Eingriffe an Ohr, Nase, Mund u. Hals ohne äuss. schw. CC, mit aufwändigem Ingr. oder Ingr. an Mundhöhle u. Mund ausser bei bösart. Neub. ohne Mundboden- oder Vestib.plastik, Alter < 3 J.
D30B	O	Tonsillektomie ausser bei bösartiger Neubildung oder verschiedene Eingriffe an Ohr, Nase, Mund und Hals mit äusserst schweren oder schweren CC oder Alter < 16 Jahre
D30C	O	Tonsillektomie ausser bei bösartiger Neubildung oder verschiedene Eingriffe an Ohr, Nase, Mund und Hals ohne äusserst schwere oder schwere CC, Alter > 15 Jahre
D35Z	O	Eingriffe an Nase und Nasennebenhöhlen bei bösartiger Neubildung
D38A	O	Sehr komplexe Eingriffe an der Nase
D38B	O	Komplexe Eingriffe an der Nase
D39Z	O	Anderere Eingriffe an der Nase
D40Z	A	Zahnextraktion und -wiederherstellung
D60A	M	Bösartige Neubildungen an Ohr, Nase, Mund und Hals, mehr als ein Belegungstag, mit äusserst schweren CC
D60B	M	Bösartige Neubildungen an Ohr, Nase, Mund und Hals, ein Belegungstag oder ohne äusserst schwere CC
D61A	M	Gleichgewichtsstörungen (Schwindel) mit Tinnitus, mit äusserst schweren CC oder komplexe Gleichgewichtsstörung
D61B	M	Gleichgewichtsstörungen (Schwindel) mit Hörverlust, ausser komplexe Gleichgewichtsstörung, ohne äusserst schwere CC
D62Z	M	Epistaxis oder Otitis media oder Infektionen der oberen Atemwege, Alter > 2 Jahre
D63Z	M	Otitis media oder Infektionen der oberen Atemwege, Alter < 3 Jahre
D64Z	M	Laryngotracheitis und Epiglottitis
D65Z	M	Verletzung und Deformität der Nase
D66Z	M	Anderere Krankheiten an Ohr, Nase, Mund und Hals
D67Z	M	Erkrankungen von Zähnen und Mundhöhle ohne Zahnextraktion und -wiederherstellung

MDC 04 Krankheiten und Störungen der Atmungsorgane

E01A	O	Revisionseingriffe, beidseitige Lobektomie, erweiterte Lungenresektionen und andere komplexe Eingriffe am Thorax, mit äusserst schweren CC
E01B	O	Revisionseingriffe, beidseitige Lobektomie, erweiterte Lungenresektionen und andere komplexe Eingriffe am Thorax, ohne äusserst schwere CC
E02A	O	Anderere OR-Prozeduren an den Atmungsorganen mit aufwändigem Eingriff oder Alter < 16 Jahre
E02B	O	Anderere OR-Prozeduren an den Atmungsorganen ohne aufwändigen Eingriff, Alter > 15 Jahre mit äusserst schweren CC
E02C	O	Anderere OR-Prozeduren an den Atmungsorganen ohne aufwändigen Eingriff, Alter > 15 Jahre ohne äusserst schwere CC
E03Z	O	Brachytherapie oder Therapie mit offenen Nukliden bei Krankheiten und Störungen der Atmungsorgane, mehr als ein Belegungstag
E05A	O	Anderere grosse Eingriffe am Thorax oder Einsetzen von Bronchialventilen, mit äusserst schweren CC
E05B	O	Anderere grosse Eingriffe am Thorax oder Einsetzen von Bronchialventilen oder bei bösartiger Neubildung, ohne äusserst schwere CC
E05C	O	Anderere grosse Eingriffe am Thorax, ohne Einsetzen von Bronchialventilen, ausser bei bösartiger Neubildung, ohne äusserst schwere CC
E06A	O	Anderere Lungenresektionen, Biopsie an Thoraxorganen und Eingriffe an der Thoraxwand mit äusserst schweren CC oder chirurgischer Lungenvolumenreduktion
E06B	O	Anderere Lungenresektionen, Biopsie an Thoraxorganen und Eingriffe an der Thoraxwand ohne äusserst schwere CC, ohne chirurgische Lungenvolumenreduktion, Alter < 16 Jahre
E06C	O	Anderere Lungenresektionen, Biopsie an Thoraxorganen und Eingriffe an der Thoraxwand ohne äusserst schwere CC, ohne chirurgische Lungenvolumenreduktion, Alter > 15 Jahre
E07Z	O	Eingriffe bei Schlafapnoesyndrom
E08A	O	Strahlentherapie bei Krankheiten und Störungen der Atmungsorgane mit operativem Eingriff oder Beatmung > 24 Stunden
E08B	O	Strahlentherapie bei Krankheiten und Störungen der Atmungsorgane, ohne operativen Eingriff oder Beatmung > 24 Stunden, mehr als ein Belegungstag
E40A	A	Krankheiten und Störungen der Atmungsorgane mit Beatmung > 24 Stunden, mit äusserst schweren CC oder ARDS, Alter < 16 Jahre oder komplizierende Diagnosen
E40B	A	Krankheiten und Störungen der Atmungsorgane mit Beatmung > 24 Stunden, mit äusserst schweren CC oder ARDS oder Para-/Tetraplegie, Alter > 15 Jahre
E40C	A	Krankheiten und Störungen der Atmungsorgane mit Beatmung > 24 Stunden, ohne äusserst schwere CC, ohne ARDS, ohne Para-/Tetraplegie
E41Z	A	Frührehabilitation bei Krankheiten und Störungen der Atmungsorgane
E60A	M	Zystische Fibrose (Mukoviszidose) oder andere Lungenerkrankungen mit Evaluationsaufenthalt vor Transplantation oder Alter < 16 Jahre
E60B	M	Zystische Fibrose (Mukoviszidose) ohne andere Lungenerkrankungen mit Evaluationsaufenthalt vor Transplantation, Alter > 15 Jahre
E63Z	M	Schlafapnoesyndrom oder kardiorespiratorische Polysomnographie bis 2 Belegungstage
E64A	M	Respiratorische Insuffizienz oder Lungenembolie, mehr als ein Belegungstag, mit äusserst schweren CC
E64B	M	Respiratorische Insuffizienz, mehr als ein Belegungstag, ohne äusserst schwere CC, ohne Lungenembolie, Alter < 10 Jahre
E64C	M	Respiratorische Insuffizienz, mehr als ein Belegungstag, ohne äusserst schwere CC, ohne Lungenembolie, Alter > 9 Jahre
E64D	M	Respiratorische Insuffizienz oder Lungenembolie, ein Belegungstag
E65A	M	Chronisch-obstruktive Atemwegserkr. oder Bronchitis und Asthma bronchiale, mehr als ein Belegungstag, mit äusserst schweren oder schweren CC, Alter < 1 Jahr, mit RS-Virus-Infektion, mit Bronchialeingriff oder äuss. schweren CC oder komplexer Diagnose
E65B	M	Chronisch-obstruktive Atemwegserkr. mit FEV1 < 35%, ohne äusserst schwere CC, ohne Bronchialeingriff, ohne komplexe Diagnose oder Alter < 1 Jahr
E65C	M	Chronisch-obstruktive Atemwegserkr. ohne FEV1 < 35%, ohne äusserst schwere CC, ohne Bronchialeingriff, ohne komplexe Diagnose, Alter > 0 Jahre
E66A	M	Schweres Thoraxtrauma mit komplizierender Diagnose
E66B	M	Schweres Thoraxtrauma ohne komplizierende Diagnose
E69A	M	Bronchitis und Asthma bronchiale, Alter < 1 Jahr mit RS-Virus-Infektion, oder Einsetzen von Bronchialstents oder mit komplizierender Prozedur

DRG	Part.	Beschreibung
E69B	M	Bronchitis und Asthma bronchiale, Alter > 0 Jahre oder ohne RS-Virus-Infektion, ohne Einsetzen von Bronchialstents, ohne komplizierende Prozedur
E70A	M	Keuchhusten und akute Bronchiolitis, Alter < 1 Jahr
E70B	M	Keuchhusten und akute Bronchiolitis, Alter > 0 Jahre
E71A	M	Neubildungen der Atmungsorgane, mehr als ein Belegungstag, mit äusserst schweren CC oder starrer Bronchoskopie oder mit komplexer Biopsie der Lunge oder mit Einlage von Bronchialstents
E71B	M	Neubildungen der Atmungsorgane, ein Belegungstag oder ohne äusserst schwere CC, ohne starre Bronchoskopie, ohne komplexe Biopsie der Lunge oder ohne Einlage von Bronchialstents
E73A	M	Pleuraerguss mit äusserst schweren CC
E73B	M	Pleuraerguss ohne äusserst schwere CC
E74Z	M	Interstitielle Lungenerkrankung
E75A	M	Andere Krankheiten der Atmungsorgane mit äusserst schweren CC oder komplizierende Diagnose oder Alter < 10 Jahre
E75B	M	Andere Krankheiten der Atmungsorgane ohne äusserst schwere CC, ohne komplizierende Diagnose, Alter > 9 Jahre
E76A	M	Tuberkulose, mehr als 14 Belegungstage, bei Besiedlung oder Infektion mit multiresistenten Erregern oder Alter < 16 Jahre oder komplizierende Prozedur oder mit äusserst schweren CC
E76B	M	Tuberkulose, mehr als 14 Belegungstage, ausser bei Besiedlung oder Infektion mit multiresistenten Erregern, Alter > 15 Jahre, ohne komplizierende Prozedur, ohne äusserst schwere CC
E76C	M	Tuberkulose bis 14 Belegungstage, mit äusserst schwere oder schwere CC
E76D	M	Tuberkulose bis 14 Belegungstage, ohne äusserst schwere oder schwere CC oder Pneumothorax
E77A	M	Andere Infektionen und Entzündungen der Atmungsorgane mit komplexer Diagnose oder äusserst schweren CC oder komplizierender Prozedur, mit intensivmedizinischer Komplexbehandlung > 196 / 360 Punkten
E77B	M	Andere Infektionen und Entzündungen der Atmungsorgane mit komplexer Diagnose bei Zustand nach Organtransplantation oder mit äusserst schweren CC, oder komplizierender Prozedur, ohne intensivmedizinische Komplexbehandlung > 196 / 360 Punkte
E77C	M	Andere Infektionen und Entzündungen der Atmungsorgane ohne komplexe Diagnose bei Zustand nach Organtransplantation oder äusserst schweren CC, ohne kompliz. Prozedur, ohne intensivmedizinische Komplexbehandlung > 196 / 360 Punkte, Alter < 16 Jahre
E77D	M	Andere Infektionen und Entzündungen der Atmungsorgane ohne komplexe Diagnose bei Zustand nach Organtransplantation oder äusserst schweren CC, ohne kompliz. Prozedur, ohne intensivmedizinische Komplexbehandlung > 196 / 360 Punkte, Alter > 15 Jahre
E77E	M	Andere Infektionen und Entzündungen der Atmungsorgane ohne komplexe Diagnose, ohne äusserst schwere CC, ohne komplizierende Prozedur, Alter < 1 Jahr
E77F	M	Andere Infektionen und Entzündungen der Atmungsorgane ohne komplexe Diagnose, ohne äusserst schwere CC, ohne komplizierende Prozedur, Alter > 0 Jahre, mit schweren CC oder bei Para-/Tetraplegie
E77G	M	Andere Infektionen und Entzündungen der Atmungsorgane ohne komplexe Diagnose, ohne äusserst schwere CC, ohne komplizierende Prozedur, Alter > 0 Jahre, ohne schwere CC, ausser bei Para-/Tetraplegie

MDC 05 Krankheiten und Störungen des Kreislaufsystems

F01A	O	Neuimplantation Kardioverter / Defibrillator (AICD), Zwei- oder Drei-Kammer-Stimulation, mit zusätzlichem Herz- oder Gefässeingriff
F01B	O	Neuimplantation Kardioverter / Defibrillator (AICD), Drei-Kammer-Stimulation, ohne zusätzlichen Herz- oder Gefässeingriff
F01C	O	Neuimplantation Kardioverter / Defibrillator (AICD), Ein-Kammer-Stimulation, mit zusätzlichem Herz- oder Gefässeingriff, oder mit äusserst schweren CC
F01D	O	Neuimplantation Kardioverter / Defibrillator (AICD), Zwei-Kammer-Stimulation, ohne zusätzlichen Herz- oder Gefässeingriff, oder ohne äusserst schwere CC
F02Z	O	Aggregatwechsel eines Kardioverters / Defibrillators (AICD), Zwei- oder Drei-Kammer-Stimulation
F03A	O	Herzklappeneingriff mit Herz-Lungen-Maschine, mit komplizierenden Prozeduren
F03B	O	Herzklappeneingriff mit Herz-Lungen-Maschine, mit Dreifacheingriff oder Alter < 1 Jahr oder mit tiefer Hypothermie
F03C	O	Herzklappeneingriff mit Herz-Lungen-Maschine, mit Zweifacheingriff oder angeborenem Herzfehler, mit Re-Operation oder invasiver Diagnostik oder intraoperativer Ablation
F03D	O	Herzklappeneingriff mit Herz-Lungen-Maschine, mit Zweifacheingriff oder angeborenem Herzfehler oder Re-Operation oder invasiver Diagnostik oder intraoperativer Ablation oder Alter < 16 Jahre
F03E	O	Herzklappeneingriff mit Herz-Lungen-Maschine, Alter > 15 Jahre
F04Z	O	Aufwendige mehrzeitige Prozeduren oder komplexe Vakuumbehandlung oder Gewebetransplantation mit mikrovaskulärer Anastomosierung bei Krankheiten und Störungen des Kreislaufsystems
F05Z	O	Koronare Bypass-Operation mit invasiver kardiologischer Diagnostik oder intraoperativer Ablation, mit komplizierenden Prozeduren oder Karotiseingriff oder bestimmte Eingriffe mit Herz-Lungen-Maschine in tiefer Hypothermie
F06A	O	Koronare Bypass-Operation, mit mehrzeitigen komplexen OR-Prozeduren, mit komplizierenden Prozeduren oder mit Karotiseingriff
F06B	O	Koronare Bypass-Operation, mit mehrzeitigen komplexen OR-Prozeduren, ohne komplizierende Prozeduren, ohne Karotiseingriff
F06C	O	Koronare Bypass-Operation, mit komplizierender Prozedur oder Karotiseingriff oder intraoperative Ablation mit Reoperation oder Infarkt, oder invasive kardiologische Diagnostik mit Reoperation, Infarkt oder intraoperativer Ablation
F06D	O	Koronare Bypass-Operation, mit invasiver kardiologischer Diagnostik oder intraoperativer Ablation
F06E	O	Koronare Bypass-Operation, ohne invasive kardiologische Diagnostik, ohne intraoperative Ablation
F07Z	O	Andere Eingriffe mit Herz-Lungen-Maschine oder endovaskuläre Implantation einer Herzklappe, Alter < 1 Jahr oder mit komplizierenden Prozeduren oder komplexer Operation oder anderer Herzklappeneingriff mit Herz-Lungen-Maschine, Alter < 16 Jahre
F08Z	O	Grosse rekonstruktive Gefässeingriffe ohne Herz-Lungen-Maschine, mit komplizierenden Prozeduren oder thorakoabdominalem Aneurysma
F09Z	O	Andere kardiotorakale Eingriffe ohne Herz-Lungen-Maschine, mit komplizierenden Prozeduren oder Alter < 3 Jahre
F10Z	O	Aggregatwechsel eines Kardioverters / Defibrillators (AICD), Ein-Kammer-Stimulation
F12A	O	Implantation eines Herzschrittmachers, Drei-Kammersystem
F12B	O	Implantation eines Herzschrittmachers, Zwei-Kammersystem, mit komplexem Eingriff oder Alter < 16 Jahre
F12C	O	Implantation eines Herzschrittmachers, Zwei-Kammersystem, ohne komplexen Eingriff, Alter > 15 Jahre, mit äusserst schweren CC
F12D	O	Implantation eines Herzschrittmachers, Zwei-Kammersystem, ohne komplexen Eingriff, Alter > 15 Jahre, ohne äusserst schwere CC
F12E	O	Implantation eines Herzschrittmachers, Ein-Kammersystem

Tabelle 1.1 Liste der SwissDRGs, Version 4.0

DRG	Part.	Beschreibung
F13A	O	Amputation bei Kreislauferkrankungen an oberer Extremität und Zehen mit äusserst schweren CC oder komplexer Arthrodesen am Fuss und mehrzeitigen Revisions- oder Rekonstruktionseingriffen oder Gefässeingriff
F13B	O	Amputation bei Kreislauferkrankungen an oberer Extremität und Zehen mit äusserst schweren CC oder komplexer Arthrodesen am Fuss, ohne mehrzeitige Revisions- oder Rekonstruktionseingriffe, ohne Gefässeingriff
F13C	O	Amputation bei Kreislauferkrankungen an oberer Extremität und Zehen oder verschiedene Eingriffe bei Diabetes mellitus mit Komplikationen, ohne äusserst schwere CC, ohne komplexe Arthrodesen des Fusses
F14A	O	Komplexe oder mehrfache Gefässeingriffe ausser grosse rekonstruktive Eingriffe mit komplizierenden Prozeduren oder Revision oder komplexer Diagnose oder Alter < 3 Jahre, mit äusserst schweren CC
F14B	O	Komplexe oder mehrfache Gefässeingriffe ausser grosse rekonstruktive Eingriffe mit komplizierenden Prozeduren oder Revision oder komplexer Diagnose oder Alter < 3 Jahre, ohne äusserst schwere CC
F15Z	O	Perkutane Koronarangioplastie mit komplizierenden Prozeduren oder invasive kardiologische Diagnostik, mehr als 2 Belegungstage, mit komplizierenden Prozeduren oder Endokarditis
F17A	O	Wechsel eines Herzschrittmachers, Mehrkammersystem
F17B	O	Wechsel eines Herzschrittmachers, Einkammersystem
F18A	O	Revision eines Herzschrittmachers oder Kardioverters / Defibrillators (AICD) ohne Aggregatwechsel, mit äusserst schweren CC oder Alter < 16 Jahre
F18B	O	Revision eines Herzschrittmachers oder Kardioverters / Defibrillators (AICD) ohne Aggregatwechsel, ohne äusserst schwere CC, Alter > 15 Jahre
F19Z	O	Andere perkutan-transluminale Intervention an Herz, Aorta und Lungengefässen
F20Z	O	Beidseitige Unterbindung und Stripping von Venen mit Ulzeration oder äusserst schweren oder schweren CC
F21Z	O	Andere OR-Prozeduren bei Kreislauferkrankungen
F24A	O	Perkutane Koronarangioplastie (PTCA) mit kompl. Diagn. und hochkompl. Intervent. od. mit PTA, mit äusserst schweren CC oder Alter < 16 Jahre
F24B	O	Perkutane Koronarangioplastie (PTCA) mit kompl. Diagn. und hochkompl. Intervent. od. mit PTA, ohne äusserst schwere CC, Alter > 15 Jahre
F28A	O	Amputation mit zusätzlichem Gefässeingriff oder mit Hauttransplantation, mit äusserst schweren oder schweren CC
F28B	O	Amputation bei Kreislauferkrankungen ausser an oberer Extremität und Zehen, ohne Gefässeingriff, ohne Hauttransplantation, mit äusserst schweren oder schweren CC
F28C	O	Amputation bei Kreislauferkrankungen ausser an oberer Extremität und Zehen, ohne Gefässeingriff, ohne äusserst schwere oder schwere CC
F29Z	O	Frührehabilitation bei Krankheiten und Störungen des Kreislaufsystems, mit bestimmter OR-Prozedur, ausser kardiotorakale Eingriffe
F30Z	O	Operation bei komplexem angeborenem Herzfehler oder Hybridchirurgie bei Kindern
F31Z	O	Andere Eingriffe mit Herz-Lungen-Maschine, ohne komplizierende Prozeduren, ohne komplexe Operation
F33A	O	Grosse rekonstruktive Gefässeingriffe ohne Herz-Lungen-Maschine, mit Mehretagen- oder Aorteneingriff oder Reoperation mit äusserst schweren CC
F33B	O	Grosse rekonstruktive Gefässeingriffe ohne Herz-Lungen-Maschine, mit Mehretagen- oder Aorteneingriff oder Reoperation ohne äusserst schwere CC
F34A	O	Andere grosse rekonstruktive Gefässeingriffe ohne Herz-Lungen-Maschine mit äusserst schweren CC
F34B	O	Andere grosse rekonstruktive Gefässeingriffe ohne Herz-Lungen-Maschine ohne äusserst schwere CC
F35A	O	Andere kardiotorakale Eingriffe ohne Herz-Lungen-Maschine, ohne komplizierende Prozeduren oder plastische Rekonstruktionen an der Brustwand, Alter < 10 Jahre oder mit äusserst schweren CC
F35B	O	Andere kardiotorakale Eingriffe ohne Herz-Lungen-Maschine, ohne komplizierende Prozeduren oder plastische Rekonstruktionen an der Brustwand, Alter > 9 Jahre, ohne äusserst schwere CC
F36A	O	Intensivmedizinische Komplexbehandlung > 1176 / 1380 Aufwandspunkte bei Krankheiten und Störungen des Kreislaufsystems
F36B	O	Intensivmed. Komplexbehandlung > 392 / 552 Aufwandsp. mit komplexer OR-Prozedur oder intensivmed. Komplexbeh. > 980 / 1104 Aufwandsp. oder komplexe Gefässeingriffe mit Herz-Lungen-Maschine bei Krankheiten und Störungen des Kreislaufsystems
F36C	O	Intensivmed. Komplexbehandlung > 392 / 552 Aufwandsp. ohne komplexe OR-Prozedur, oder Beatmung > 24 Std. und Alter < 10 Jahre, ohne komplexe Gefässeingriffe mit Herz-Lungen-Maschine bei Krankheiten und Störungen des Kreislaufsystems
F38Z	O	Mässig komplexe rekonstruktive Gefässeingriffe ohne Herz-Lungen-Maschine
F39A	O	Unterbindung und Stripping von Venen mit bestimmtem beidseitigem Eingriff oder Ulzeration oder äusserst schweren oder schweren CC
F39B	O	Unterbindung und Stripping von Venen ohne bestimmten beidseitigen Eingriff, ohne Ulzeration, ohne äusserst schwere oder schwere CC
F41A	A	Invasive kardiologische Diagnostik bei akutem Myokardinfarkt mit äusserst schweren CC
F41B	A	Invasive kardiologische Diagnostik bei akutem Myokardinfarkt ohne äusserst schwere CC
F43A	A	Beatmung > 24 Stunden bei Krankheiten und Störungen des Kreislaufsystems, mit äusserst schweren CC
F43B	A	Beatmung > 24 Stunden bei Krankheiten und Störungen des Kreislaufsystems, ohne äusserst schwere CC
F45Z	A	Frührehabilitation bei Krankheiten und Störungen des Kreislaufsystems
F46A	A	Invasive kardiologische Diagnostik ausser bei akutem Myokardinfarkt, mehr als 2 Belegungstage, mit komplexer Diagnose, Alter < 14 Jahre
F46B	A	Invasive kardiologische Diagnostik ausser bei akutem Myokardinfarkt, mehr als 2 Belegungstage, mit komplexer Diagnose, Alter > 13 Jahre
F49A	A	Invasive kardiologische Diagnostik ausser bei akutem Myokardinfarkt, mehr als 2 Belegungstage, mit komplexem Eingriff, mit äusserst schweren CC
F49B	A	Invasive kardiologische Diagnostik ausser bei akutem Myokardinfarkt, mehr als 2 Belegungstage, ohne komplexen Eingriff, mit äusserst schweren CC
F49C	A	Invasive kardiologische Diagnostik ausser bei akutem Myokardinfarkt, mehr als 2 Belegungstage, mit komplexem Eingriff, ohne äusserst schwere CC
F49D	A	Invasive kardiologische Diagnostik ausser bei akutem Myokardinfarkt, mehr als 2 Belegungstage, ohne komplexen Eingriff, ohne äusserst schwere CC
F49E	A	Invasive kardiologische Diagnostik ausser bei akutem Myokardinfarkt, weniger als 3 Belegungstage
F49F	A	Invasive kardiologische Diagnostik ausser bei akutem Myokardinfarkt, ein Belegungstag
F50A	O	Ablative Massnahmen bei Tachyarrhythmie mit komplexer Ablation
F50B	O	Ablative Massnahmen bei Tachyarrhythmie ohne komplexe Ablation, mit komplizierendem Eingriff, mit äusserst schweren CC
F50C	O	Ablative Massnahmen bei Tachyarrhythmie ohne komplexe Ablation, mit komplizierendem Eingriff, ohne äusserst schwere CC
F50D	O	Ablative Massnahmen bei Tachyarrhythmie ohne komplexe Ablation, ohne komplizierenden Eingriff

DRG Part. Beschreibung

F51A	O	Endovaskuläre Implantation von Stent-Prothesen an der Aorta, thorakal
F51B	O	Endovaskuläre Implantation von Stent-Prothesen an der Aorta, nicht thorakal, mit Implantation von komplexen Stent-Prothesen
F51C	O	Endovaskuläre Implantation von Stent-Prothesen an der Aorta, nicht thorakal, ohne Implantation von komplexen Stent-Prothesen
F52A	O	Perkutane Koronarangioplastie mit komplexer Diagnose, mit äusserst schweren CC
F52B	O	Perkutane Koronarangioplastie mit komplexer Diagnose, ohne äusserst schwere CC oder mit intrakoronarer Brachytherapie
F54Z	O	Komplexe oder mehrfache Gefässeingriffe ohne komplizierende Prozeduren, ohne Revision, ohne komplexe Diagnose, Alter > 2 Jahre oder mässig komplexe Gefässeingriffe mit komplizierender Diagnose, ohne äusserst schwere CC, ohne Rotationsthrömbektomie
F56A	O	Perkutane Koronarangioplastie mit hochkomplexer Intervention, mit äusserst schweren CC
F56B	O	Perkutane Koronarangioplastie mit hochkomplexer Intervention, ohne äusserst schwere CC
F57A	O	Perkutane Koronarangioplastie mit komplexer Intervention mit äusserst schweren CC
F57B	O	Perkutane Koronarangioplastie mit komplexer Intervention ohne äusserst schwere CC
F58Z	O	Anderer perkutane Koronarangioplastie
F59A	O	Komplexe oder mässig komplexe Gefässeingriffe mit äusserst schweren CC
F59B	O	Komplexe oder mässig komplexe Gefässeingriffe ohne äusserst schweren CC, mit komplexer Prozedur
F59C	O	Komplexe oder mässig komplexe Gefässeingriffe ohne äusserst schweren CC, ohne komplexe Prozedur
F60A	M	Akuter Myokardinfarkt ohne invasive kardiologische Diagnostik mit äusserst schweren CC oder schwere Arrhythmie und Herzstillstand mit äusserst schweren CC
F60B	M	Akuter Myokardinfarkt ohne invasive kardiologische Diagnostik ohne äusserst schwere CC
F61A	M	Infektiöse Endokarditis mit komplizierender Diagnose oder komplizierender Prozedur
F61B	M	Infektiöse Endokarditis ohne komplizierende Diagnose, ohne komplizierende Prozedur
F62A	M	Herzinsuffizienz und Schock mit äusserst schweren CC, mit Dialyse oder Reanimation oder komplizierender Diagnose
F62B	M	Herzinsuffizienz und Schock mit äusserst schweren CC, ohne Dialyse, ohne Reanimation, ohne komplizierende Diagnose
F62C	M	Herzinsuffizienz und Schock ohne äusserst schwere CC
F63A	M	Venenthrombose mit äusserst schweren oder schweren CC
F63B	M	Venenthrombose ohne äusserst schwere oder schwere CC
F64Z	M	Hautulkus bei Kreislauferkrankungen
F65Z	M	Periphere Gefässkrankheiten mit komplexer Diagnose und äusserst schweren CC
F66Z	M	Koronararteriosklerose ohne äusserst schwere CC
F67A	M	Hypertonie mit äusserst schweren CC
F67B	M	Hypertonie mit schweren CC oder schwere Arrhythmie und Herzstillstand ohne äusserst schwere CC
F67C	M	Hypertonie ohne äusserst schwere oder schwere CC, ohne schwere Arrhythmie oder Herzstillstand
F68Z	M	Angeborene Herzkrankheit
F69Z	M	Herzklappenerkrankungen mit äusserst schweren oder schweren CC
F71A	M	Nicht schwere kardiale Arrhythmie und Erregungsleitungsstörungen, Koronararteriosklerose und instabile Angina pectoris, mit äusserst schweren CC
F71B	M	Nicht schwere kardiale Arrhythmie und Erregungsleitungsstörungen mit schweren CC
F72A	M	Instabile Angina pectoris mit schweren CC oder komplizierender Diagnose
F72B	M	Instabile Angina pectoris oder nicht schwere kardiale Arrhythmie und Erregungsleitungsstörungen, ohne schwere CC, ohne komplizierende Diagnose
F73Z	M	Synkope und Kollaps oder Herzklappenerkrankungen ohne äusserst schwere oder schwere CC
F74Z	M	Thoraxschmerz
F75A	M	Anderer Krankheiten des Kreislaufsystems mit äusserst schweren CC
F75B	M	Anderer Krankheiten des Kreislaufsystems ohne äusserst schwere CC, Alter < 18 Jahre
F75C	M	Anderer Krankheiten des Kreislaufsystems oder Gefässeingriff, ohne äusserst schwere CC, Alter > 17 Jahre
F95A	O	Interventioneller Verschluss eines Atrium- oder Ventrikelseptumdefekts, Alter < 19 Jahre
F95B	O	Interventioneller Verschluss eines Atrium- oder Ventrikelseptumdefekts, Alter > 18 Jahre
F98Z	O	Endovaskuläre Implantation eines Herzklappenersatzes

MDC 06 Krankheiten und Störungen der Verdauungsorgane

G02A	O	Komplexer Eingriff oder kompliz. Diagn. an Dünn- und Dickdarm mit äusserst schweren CC
G02B	O	Komplexer Eingriff oder kompliz. Diagn. an Dünn- und Dickdarm ohne äusserst schwere CC mit anderem Eingriff an Magen, Ösophagus und Duodenum und angeborener Fehlbildung, Alter < 2 Jahre
G02C	O	Komplexer Eingriff oder kompliz. Diagn. an Dünn- und Dickdarm ohne äusserst schwere CC, ohne anderen Eingriff an Magen, Ösophagus und Duodenum und angeborener Fehlbildung
G03A	O	Grosse Eingriffe an Magen, Ösophagus und Duodenum mit hochkomplexem Eingriff oder komplizierenden Prozeduren oder bei bestimmter bösartiger Neubildung
G03B	O	Grosse Eingriffe an Magen, Ösophagus und Duodenum ohne hochkomplexen Eingriff, ohne komplizierende Prozeduren, ausser bei bestimmter bösartiger Neubildung
G04A	O	Adhäsiolyse am Peritoneum, Alter < 4 Jahre oder mit äusserst schweren CC oder kleine Eingriffe an Dünn- und Dickdarm mit äusserst schweren CC, Alter < 16 Jahre
G04B	O	Adhäsiolyse am Peritoneum, Alter < 4 Jahre oder mit äusserst schweren CC oder kleine Eingriffe an Dünn- und Dickdarm mit äusserst schweren CC, Alter > 15 Jahre
G07Z	O	Appendektomie bei Peritonitis mit äusserst schweren oder schweren CC oder kleine Eingriffe an Dünn- und Dickdarm ohne äusserst schwere CC
G08A	O	Komplexe Rekonstruktion der Bauchwand, Alter > 0 Jahre, mit äusserst schweren CC
G08B	O	Komplexe Rekonstruktion der Bauchwand, Alter > 0 Jahre, ohne äusserst schwere CC
G09Z	O	Beidseitige Eingriffe bei Leisten- und Schenkelhernien, Alter > 55 Jahre oder komplexe Herniotomien
G10Z	O	Bestimmte Eingriffe an hepatobiliärem System und Pankreas
G11A	O	Pyloromyotomie oder Anoproktoplastik und Rekonstruktion von Anus und Sphinkter, Alter < 10 Jahre

Tabelle 1.1 Liste der SwissDRGs, Version 4.0

DRG	Part.	Beschreibung
G11B	O	Pyloromyotomie oder Anoproktoplastik und Rekonstruktion von Anus und Sphinkter, Alter > 9 Jahre
G12A	O	Andere OR-Prozeduren an den Verdauungsorganen mit komplexer OR-Prozedur und äusserst schweren CC
G12B	O	Andere OR-Prozeduren an den Verdauungsorganen mit mässig komplexer OR-Prozedur oder bösartiger Neubildung
G12C	O	Andere OR-Prozeduren an den Verdauungsorganen ohne komplexe oder mässig komplexe OR-Prozedur, ohne bösartige Neubildung
G13Z	O	Andere Eingriffe an Darm oder Enterostoma mit äusserst schweren CC
G16A	O	Komplexe Rektumresektion mit Lebermetastasen Chirurgie oder komplizierenden Prozeduren oder Eviszeration des kl. Beckens oder Strahlentherapie mit grossem abdominellen Eingriff
G16B	O	Komplexe Rektumresektion ohne Lebermetastasen Chirurgie, ohne komplizierende Prozeduren ohne Eviszeration des kl. Beckens, ohne Strahlentherapie mit grossem abdominellen Eingriff
G17Z	O	Andere Rektumresektion ohne bestimmten Eingriff
G18A	O	Eingriffe an Dünn- u. Dickdarm oder andere Eingriffe an Magen, Ösophagus u. Duodenum ohne kompliz. Proz., ausser bei bösart. Neubildung, Alter < 3 J., ohne Eingr. bei angeborener Fehlbildung od. Alter > 1 J., mit hochkomplexem Eingriff od. kompl. Diagn.
G18B	O	Eingriffe an Dünn- u. Dickdarm oder andere Eingr. an Magen, Ösophagus u. Duodenum ohne kompliz. Proz., ausser bei bösart. Neubildung, Alter < 3 J., ohne Eingr. bei angeborener Fehlbildung od. Alter > 1 J., ohne hochkomplexen Eingriff, ohne kompl. Diagn.
G19A	O	Andere Eingriffe an Magen, Ösophagus und Duodenum mit komplizierenden Prozeduren oder bei bösartiger Neubildung oder mit äusserst schweren CC
G19B	O	Andere Eingriffe an Magen, Ösophagus und Duodenum ohne komplizierende Prozeduren, ausser bei bösartiger Neubildung, ohne äusserst schwere CC, mit komplexem Eingriff oder Alter < 16 Jahre
G19C	O	Andere Eingriffe an Magen, Ösophagus und Duodenum ohne komplizierende Prozeduren, ausser bei bösartiger Neubildung, ohne äusserst schwere CC, ohne komplexen Eingriff, Alter > 15 Jahre
G21A	O	Adhäsiolyse am Peritoneum, Alter > 3 Jahre oder andere Eingriffe an Darm oder Enterostoma, ohne äusserst schwere CC, Alter < 16 Jahre
G21B	O	Adhäsiolyse am Peritoneum, Alter > 3 Jahre oder andere Eingriffe an Darm oder Enterostoma, ohne äusserst schwere CC, Alter > 15 Jahre
G22A	O	Appendektomie bei Peritonitis oder mit äusserst schweren oder schweren CC, Alter < 10 Jahre
G22B	O	Appendektomie bei Peritonitis oder mit äusserst schweren oder schweren CC, Alter > 9 Jahre und Alter < 16 Jahre
G22C	O	Appendektomie bei Peritonitis oder mit äusserst schweren oder schweren CC, Alter > 15 Jahre
G23A	O	Appendektomie ausser bei Peritonitis, ohne äusserst schwere oder schwere CC, Alter < 10 Jahre
G23B	O	Appendektomie ausser bei Peritonitis, ohne äusserst schwere oder schwere CC, Alter > 9 Jahre und Alter < 14 Jahre
G23C	O	Appendektomie ausser bei Peritonitis, ohne äusserst schwere oder schwere CC, Alter > 13 Jahre
G24Z	O	Eingriffe bei Bauchwandhernien, Nabelhernien und anderen Hernien, Alter > 0 Jahre oder beidseitige Eingriffe bei Leisten- und Schenkelhernien, Alter > 0 Jahre und < 56 Jahre oder Eingriffe bei Leisten- und Schenkelhernien, Alter > 55 Jahre
G25A	O	Eingriffe bei Leisten- und Schenkelhernien, mit bestimmtem Hernieeingriff, Alter < 1 Jahr
G25B	O	Eingriffe bei Leisten- und Schenkelhernien, ohne bestimmten Hernieeingriff und Alter < 1 Jahr
G26Z	O	Andere Eingriffe am Anus
G29A	O	Andere Strahlentherapie bei Krankheiten und Störungen der Verdauungsorgane, mehr als ein Belegungstag, mit äusserst schweren CC
G29B	O	Andere Strahlentherapie bei Krankheiten und Störungen der Verdauungsorgane, mehr als ein Belegungstag, ohne äusserst schwere CC
G33Z	O	Mehrzeitige komplexe OR-Prozeduren bei Krankheiten und Störungen der Verdauungsorgane
G35Z	O	Komplexe Vakuumbehandlung bei Krankheiten und Störungen der Verdauungsorgane oder komplexe Diagnose mit komplexem Eingriff
G37Z	O	Multiviszeral eingriff bei Krankheiten und Störungen der Verdauungsorgane
G38Z	O	Komplizierende Prozeduren oder intensivmedizinische Komplexbehandlung > 196 / 360 Punkte, mit bestimmtem operativen Eingriff bei Krankheiten und Störungen der Verdauungsorgane
G40Z	A	Komplizierende Prozedur mit bestimmtem endoskopischen Eingriff bei schweren Krankheiten der Verdauungsorgane
G46A	A	Verschiedenartige Gastroskopie bei schweren Krankheiten der Verdauungsorgane verbunden mit komplizierenden Prozeduren oder äusserst schweren CC oder verbunden mit äusserst schweren, schweren CC oder komplizierendem Eingriff bei Kindern
G46B	A	Verschiedenartige Gastroskopie bei schweren Krankheiten der Verdauungsorgane verbunden mit äusserst schweren CC, schweren CC oder mit komplizierendem Eingriff oder verbunden mit schweren CC bei Kindern
G46C	A	Verschiedenartige Gastroskopie ohne wenig komplexe Gastroskopien bei schweren Krankheiten der Verdauungsorgane verbunden mit schweren CC oder bei nicht schweren Erkrankungen der Verdauungsorgane verbunden mit äusserst schweren oder schweren CC bei Kindern
G47Z	A	Andere Gastroskopie bei schweren Krankheiten der Verdauungsorgane ohne äusserst schwere oder schwere CC oder Gastroskopie, Alter < 15 Jahre
G48A	A	Koloskopie mit äusserst schweren oder schweren CC, komplizierendem Eingriff oder Alter < 15 Jahre, mit schwerer Darminfektion oder -erkrankung, komplizierenden Prozeduren oder bei Zustand nach Organtransplantation
G48B	A	Koloskopie mit äusserst schweren oder schweren CC, komplizierendem Eingriff oder Alter < 15 Jahre, ohne schwere Darminfektion oder -erkrankung, ohne komplizierende Prozeduren, ausser bei Zustand nach Organtransplantation
G50Z	A	Gastroskopie ohne wenig komplexe Gastroskopie bei nicht schweren Krankheiten der Verdauungsorgane, mit äusserst schweren oder schweren CC, Alter > 14 Jahre
G51Z	A	Frührehabilitation bei Krankheiten und Störungen der Verdauungsorgane
G60A	M	Bösartige Neubildung der Verdauungsorgane, mehr als ein Belegungstag, mit äusserst schweren CC
G60B	M	Bösartige Neubildung der Verdauungsorgane, ein Belegungstag oder ohne äusserst schwere CC
G64A	M	Entzündliche Darmerkrankung oder andere schwere Erkrankungen der Verdauungsorgane, mit äusserst schweren CC
G64B	M	Entzündliche Darmerkrankung, Alter < 18 Jahre oder Alter > 69 Jahre
G64C	M	Entzündliche Darmerkrankung, Alter > 17 Jahre und Alter < 70 Jahre
G65Z	M	Obstruktion des Verdauungstraktes
G66Z	M	Abdominalschmerz oder mesenteriale Lymphadenitis, Alter > 55 Jahre und mit CC
G67A	M	Versch. Erkr. d. Verdauungsorg. od. gastrointest. Blutung, m. äuss. schw. od. schw. CC od. Alter >74 J., od. Ulkuserkr. od. Para-/Tetrapl. m. schw. CC od. Alter >74 J., mehr als 1 BT, oder mit kompliz. Diagn. od. Dial. od. Alter < 3 J.
G67B	M	Versch. Erkr. d. Verdauungsorg. od. gastrointest. Blutung od. Ulkuserkr. m. schw. CC od. Alter >74 J., mehr als 1 BT, oder mit kompliz. Diagn. od. Alter < 3 J., ohne Dial., ohne äuss. schw. CC, ohne Para-/Tetrapl.
G67C	M	Versch. Erkr. d. Verdauungsorg. od. gastroint. Blutung od. Ulkuserkr. ohne schw. CC od. Alter < 75 J., ohne kompliz. Diagn., ohne Dialyse, Alter > 2 J., ohne Para-/Tetrapl.
G70A	M	Andere schwere Erkrankungen der Verdauungsorgane ohne äusserst schwere CC oder kutaneoperitonealer Katheter, Alter < 16 Jahre

DRG Part. Beschreibung

G70B	M	Andere schwere Erkrankungen der Verdauungsorgane ohne äusserst schwere CC oder kutaneoperitonealer Katheter, Alter > 15 Jahre
G71A	M	Andere mässig schwere Erkrankungen der Verdauungsorgane, Alter < 16 Jahre
G71B	M	Andere mässig schwere Erkrankungen der Verdauungsorgane, Alter > 15 Jahre
G72A	M	Andere leichte bis moderate Erkrankungen der Verdauungsorgane oder Abdominalschmerz oder mesenteriale Lymphadenitis, Alter < 3 Jahre
G72B	M	Andere leichte bis moderate Erkrankungen der Verdauungsorgane, Alter > 2 Jahre oder Abdominalschmerz oder mesenteriale Lymphadenitis, Alter > 2 Jahre und Alter < 56 Jahre oder ohne CC
G73Z	M	Gastrointestinale Blutung oder Ulkuserkrankung mit äusserst schweren CC, mehr als ein Belegungstag

MDC 07 Krankheiten und Störungen an hepatobiliärem System und Pankreas

H01A	O	Eingriffe an Pankreas und Leber und portosystemische Shuntoperationen mit grossem Eingriff oder Strahlentherapie oder intensivmedizinischer Komplexbehandlung > 196 / 360 Aufwandspunkte, oder mit komplexem Eingriff
H01B	O	Eingriffe an Pankreas und Leber und portosystemische Shuntoperationen mit grossem Eingriff oder Strahlentherapie, ohne intensivmedizinische Komplexbehandlung > 196 / 360 Aufwandspunkte, ohne komplexen Eingriff
H02A	O	Komplexe Eingriffe an Gallenblase und Gallenwegen bei bösartiger Neubildung oder mit äusserst schweren CC
H02B	O	Komplexe Eingriffe an Gallenblase und Gallenwegen ausser bei bösartiger Neubildung, ohne äusserst schwere CC
H05Z	O	Laparotomie und mässig komplexe Eingriffe an Gallenblase und Gallenwegen
H06Z	O	Andere OR-Prozeduren an hepatobiliärem System und Pankreas
H07A	O	Cholezystektomie mit sehr komplexer Diagnose oder komplizierenden Prozeduren
H07B	O	Cholezystektomie ohne sehr komplexe Diagnose, ohne komplizierende Prozeduren
H08A	O	Laparoskopische Cholezystektomie mit sehr komplexer oder komplizierender Diagnose oder ERCP
H08B	O	Laparoskopische Cholezystektomie ohne sehr komplexe Diagnose, ohne komplizierende Diagnose, ohne ERCP
H09A	O	Eingriffe an Pankreas und Leber und portosystemische Shuntoperationen, ohne grossen Eingriff, ohne Strahlentherapie, mit äusserst schweren CC
H09B	O	Eingriffe an Pankreas und Leber und portosystemische Shuntoperationen, ohne grossen Eingriff, ohne Strahlentherapie, bei bösartiger Neubildung oder mit bestimmtem Pankreaseingriff
H09C	O	Eingriffe an Pankreas und Leber und portosystemische Shuntoperationen, ohne grossen Eingriff, ohne Strahlentherapie, ohne äusserst schwere CC, ausser bei bösartiger Neubildung, ohne bestimmten Pankreaseingriff
H12A	O	Verschiedene Eingriffe am hepatobiliären System mit äusserst schweren CC oder komplexem Eingriff
H12B	O	Verschiedene Eingriffe am hepatobiliären System ohne äusserst schwere CC, ohne komplexen Eingriff
H16Z	O	Andere Strahlentherapie bei Krankheiten und Störungen an hepatobiliärem System und Pankreas, mehr als ein Belegungstag
H33Z	O	Mehrzeitige komplexe OR-Prozeduren bei Krankheiten und Störungen an hepatobiliärem System und Pankreas
H40Z	A	Endoskopische Eingriffe bei Ösophagusvarizenblutung
H41A	A	Komplexe therapeutische ERCP mit äusserst schweren CC oder photodynamische Therapie
H41B	A	Komplexe therapeutische ERCP mit schweren CC, ohne photodynamische Therapie, Alter < 3 Jahre oder mit bösartiger Neubildung
H41C	A	Komplexe therapeutische ERCP ohne äusserst schwere oder schwere CC, ohne photodynamische Therapie, Alter > 2 Jahre, ohne bösartige Neubildung
H60Z	M	Leberzirrhose und bestimmte nichtinfektiöse Hepatitiden mit äusserst schweren CC
H61A	M	Bösartige Neubildung an hepatobiliärem System und Pankreas, mehr als ein Belegungstag mit äusserst schweren CC oder Evaluationsaufenthalt vor Lebertransplantation
H61B	M	Bösartige Neubildung an hepatobiliärem System und Pankreas, ein Belegungstag oder ohne äusserst schwere CC, ohne Evaluationsaufenthalt vor Lebertransplantation
H62A	M	Erkrankungen des Pankreas ausser bösartige Neubildung mit akuter Pankreatitis oder Leberzirrhose und bestimmte nichtinfektiöse Hepatitiden ohne äusserst schwere CC oder Alter < 16 Jahre
H62B	M	Erkrankungen des Pankreas ausser bösartige Neubildung, ohne akute Pankreatitis oder Leberzirrhose mit bestimmten nichtinfektiösen Hepatitiden ohne äusserst schwere CC, Alter > 15 Jahre
H63A	M	Erkrankungen der Leber ausser bösartige Neubildung, Leberzirrhose und bestimmte nichtinfektiöse Hepatitiden oder Evaluationsaufenthalt vor Lebertransplantation mit äuss. schw. CC oder kompliz. Prozedur, mehr als ein Belegungstag
H63B	M	Erkrankungen der Leber ausser bösartige Neubildung, Leberzirrhose und bestimmte nichtinfektiöse Hepatitiden oder Evaluationsaufenthalt vor Lebertransplantation, ohne äusserst schwere CC, ohne komplizierende Prozedur, Alter < 16 J.
H63C	M	Erkrankungen der Leber ausser bösartige Neubildung, Leberzirrhose und bestimmte nichtinfektiöse Hepatitiden oder Evaluationsaufenthalt vor Lebertransplantation, ohne äusserst schwere CC, ohne komplizierende Prozedur, Alter > 15 J.
H64Z	M	Erkrankungen von Gallenblase und Gallenwegen

MDC 08 Krankheiten und Störungen an Muskel-Skelett-System und Bindegewebe

I02A	O	Hochaufwendige Gewebe- / Hauttransplantation, ausser an der Hand oder vierzeitige bestimmte OR-Prozeduren oder mikrovaskulärer Eingriff, mit komplizierenden Prozeduren, Eingriff an mehreren Lokalisationen oder mit schwerem Weichteilschaden, mit äusserst schweren CC
I02B	O	Hochaufwendige Gewebe- / Hauttransplantation, ausser an der Hand oder vierzeitige bestimmte OR-Prozeduren oder mikrovaskulärer Eingriff, ohne komplizierende Proz., Eingriff an mehreren Lokalisationen oder schwerem Weichteilschaden bei äusserst schweren CC
I03A	O	Revision oder Ersatz des Hüftgelenkes mit kompliz. Diagnose oder Arthrodesen oder Alter < 16 Jahre oder beidseitige Eingriffe oder mehrere grosse Eingriffe an Gelenken der unteren Extremitäten mit komplexem Eingriff, mit äuss. schw. CC od. bösartiger Neubildung
I03B	O	Revision oder Ersatz des Hüftgelenkes mit kompliz. Diagnose oder Arthrodesen oder Alter < 16 Jahre od. beidseitige Eingriffe od. mehrere grosse Eingriffe an Gelenken der unteren Extremitäten mit komplexem Eingriff, ohne äuss. schw. CC, ohne bösartige Neubildung
I04Z	O	Revision oder Ersatz des Kniegelenkes mit komplizierender Diagnose oder Arthrodesen
I05Z	O	Anderer grosser Gelenkersatz oder Revision oder Ersatz des Hüftgelenkes ohne komplizierende Diagnose, ohne Arthrodesen, ohne komplexen Eingriff, mit äusserst schweren CC
I06A	O	Komplexe Wirbelkörperfusion mit äusserst schweren CC od. mit Korrektur einer Thoraxdeformität od. mit sehr kompl. Eingr., Alter < 16 J. mit äuss. schw. CC od. hochkompl. Eingr. od. mit mehrz. kompl. OR-Proz- od. kompl. Eingriff mit äuss. schw. CC
I06B	O	Komplexe Wirbelkörperfusion mit äusserst schweren CC od. mit Korrektur einer Thoraxdeformität od. mit sehr kompl. Eingr., Alter > 15 J. od. ohne äuss. schw. CC od. hochkompl. Eingr., ohne mehrz. kompl. OR-Proz., ohne kompl. Eingriff mit äuss. schw. CC

Tabelle 1.1 Liste der SwissDRGs, Version 4.0

DRG	Part.	Beschreibung
I07A	O	Amputation mit äusserst schweren CC
I07B	O	Amputation ohne äusserst schwere CC
I08A	O	Andere Eingriffe an Hüftgelenk und Femur mit Mehrfacheingriff, komplexer Prozedur od. komplexer Diagnose bei zerebr. Lähmung oder mit äuss. schw. CC oder Ersatz des Hüftgel. mit Ingr. an oberer Extrem. oder Wirbels. oder best. Eingriff
I08B	O	Andere Eingriffe an Hüftgelenk und Femur mit Mehrfacheingriff, komplexer Prozedur, komplexer Diagnose oder bestimmter Eingriff oder äusserst schwere CC
I08C	O	Andere Eingriffe an Hüftgelenk und Femur, ohne Mehrfacheingriff, ohne komplexe Prozedur, ohne komplexe Diagnose, ohne äusserst schwere CC
I09A	O	Wirbelkörperfusion mit äusserst schweren CC
I09B	O	Wirbelkörperfusion ohne äusserst schwere oder schwere CC
I09C	O	Wirbelkörperfusion ohne äusserst schwere oder schwere CC
I10Z	O	Andere Eingriffe an der Wirbelsäule mit äusserst schweren CC
I11Z	O	Eingriffe zur Verlängerung einer Extremität
I12A	O	Knochen- und Gelenkinfektion / -entzündung mit verschiedenen Eingriffen am Muskel-Skelett-System und Bindegewebe mit äusserst schweren CC
I12B	O	Knochen- und Gelenkinfektion / -entzündung mit verschiedenen Eingriffen am Muskel-Skelett-System und Bindegewebe mit schweren CC oder Revision des Kniegelenkes
I12C	O	Knochen- und Gelenkinfektion / -entzündung mit verschiedenen Eingriffen am Muskel-Skelett-System und Bindegewebe ohne äusserst schwere oder schwere CC, ohne Revision des Kniegelenkes
I13A	O	Eingriffe an Humerus, Tibia, Fibula und Sprunggelenk, mit Mehrfacheingriff, bestimmtem beidseitigen Eingriff, komplexer Prozedur oder komplexer Diagnose
I13B	O	Eingriffe an Humerus, Tibia, Fibula und Sprunggelenk, ohne Mehrfacheingriff, ohne bestimmten beidseitigen Eingriff, ohne komplexe Prozedur, ohne komplexe Diagnose, mit komplizierendem Eingriff
I13C	O	Eingriffe an Humerus, Tibia, Fibula und Sprunggelenk, ohne Mehrfacheingriff, ohne bestimmten beidseitigen Eingriff, ohne komplexe Prozedur, ohne komplexe Diagnose, ohne komplizierenden Eingriff
I14Z	O	Revision eines Amputationsstumpfes
I15A	O	Operationen am Hirn- und Gesichtsschädel, Alter < 16 Jahre
I15B	O	Operationen am Hirn- und Gesichtsschädel, Alter > 15 Jahre
I16Z	O	Andere Eingriffe an Schulter oder Klavikula
I17Z	O	Operationen am Gesichtsschädel
I18A	O	Arthroskopie einschliesslich Biopsie oder andere Eingriffe an Knochen oder Gelenken, Alter < 16 Jahre
I18B	O	Arthroskopie einschliesslich Biopsie oder andere Eingriffe an Knochen oder Gelenken, Alter > 15 Jahre
I19A	O	Komplexe Wirbelkörperfusion ohne äusserst schwere CC, Alter < 18 Jahre
I19B	O	Komplexe Wirbelkörperfusion ohne äusserst schwere CC, Alter > 17 Jahre
I20A	O	Eingriffe am Fuss mit mehreren hochkomplexen Eingriffen oder mit hochkomplexem Eingriff mit komplexer Diagnose
I20B	O	Eingriffe am Fuss mit mehreren komplexen Eingriffen oder hochkomplexem Eingriff oder mit komplexem Eingriff mit komplexer Diagnose oder mit Osteomyelitis oder Arthritis oder Alter < 16 Jahre
I20C	O	Eingriffe am Fuss mit komplexem Eingriff oder mit schwerem Weichteilschaden oder mit bestimmtem Eingriff oder Kalkaneusfraktur oder komplizierender Diagnose
I20D	O	Eingriffe am Fuss ohne komplexen Eingriff, ohne schweren Weichteilschaden, ohne bestimmten Eingriff, ohne Kalkaneusfraktur, ohne komplizierende Diagnose, Alter < 16 Jahre
I20E	O	Eingriffe am Fuss ohne komplexen Eingriff, ohne schweren Weichteilschaden, ohne bestimmten Eingriff, ohne Kalkaneusfraktur, ohne komplizierende Diagnose, Alter > 15 Jahre
I21Z	O	Bestimmte Eingriffe an Hüftgelenk und Femur oder komplexe Eingriffe an Ellenbogengelenk und Unterarm
I22Z	O	Gewebe- / Hauttransplantation, ausser an der Hand mit schweren CC oder komplizierenden Prozeduren oder Eingriff an mehreren Lokalisationen oder schwerem Weichteilschaden
I23A	O	Lokale Exzision und Entfernung von Osteosynthesematerial ausser an Hüftgelenk und Femur mit komplexer Entfernung von Osteosynthesematerial oder Alter < 10 Jahre
I23B	O	Lokale Exzision und Entfernung von Osteosynthesematerial ausser an Hüftgelenk und Femur ohne komplexe Entfernung von Osteosynthesematerial, Alter > 9 Jahre
I27A	O	Eingriffe am Weichteilgewebe mit äusserst schweren CC, oder bei bösartiger Neubildung mit schweren CC
I27B	O	Eingriffe am Weichteilgewebe mit schweren CC oder bei bösartiger Neubildung
I27C	O	Eingriffe am Weichteilgewebe ohne äusserst schwere oder schwere CC, ausser bei bösartiger Neubildung
I28A	O	Komplexe Eingriffe an Knochen oder Bindegewebe
I28B	O	Mässig komplexe Eingriffe an Knochen oder Bindegewebe
I28C	O	Andere Eingriffe an Knochen oder Bindegewebe
I29Z	O	Komplexe Eingriffe am Schultergelenk
I30Z	O	Komplexe Eingriffe am Kniegelenk
I31Z	O	Mehrere komplexe Eingriffe an Ellenbogengelenk und Unterarm oder gelenkübergreifende Weichteildistraktion bei angeborenen Anomalien der Hand
I32A	O	Eingriffe an Handgelenk und Hand mit mehrzeitigem komplexen oder mässig komplexen Eingriff
I32B	O	Eingriffe an Handgelenk und Hand ohne mehrzeitigen Eingriff, mit komplexem oder mässig komplexem Eingriff, Alter < 6 Jahre
I32C	O	Eingriffe an Handgelenk und Hand ohne mehrzeitigen Eingriff, mit komplexem oder mässig komplexem Eingriff, mit komplizierendem Eingriff oder bei angeborener Anomalie der Hand, Alter > 5 Jahre
I32D	O	Eingriffe an Handgelenk und Hand ohne mehrzeitigen Eingriff, ohne komplexen Eingriff, ohne komplizierenden Eingriff, ausser bei angeborener Anomalie der Hand, mit mässig komplexem Eingriff, Alter > 5 Jahre
I32E	O	Eingriffe an Handgelenk und Hand ohne komplexe oder mässig komplexe Eingriffe
I33Z	O	Rekonstruktion von Extremitätenfehlbildungen
I36Z	O	Beidseitige Implantation einer Endoprothese an Hüft- oder Kniegelenk
I40Z	A	Frührehabilitation bei Krankheiten und Störungen an Muskel-Skelett-System und Bindegewebe

DRG	Part.	Beschreibung
I43A	O	Implantation einer Endoprothese am Kniegelenk mit äusserst schweren CC oder vollständiger Prothesenwechsel mit Neuimplantation
I43B	O	Implantation einer Endoprothese am Kniegelenk ohne äusserst schwere CC
I44Z	O	Revision oder teilweiser Wechsel einer Endoprothese am Kniegelenk
I45A	O	Implantation und Ersatz einer Bandscheibenendoprothese, mehr als ein Segment
I45B	O	Implantation und Ersatz einer Bandscheibenendoprothese, weniger als 2 Segmente
I46A	O	Prothesenwechsel am Hüftgelenk mit äusserst schweren CC oder mit allogener Knochen transplantation an Extremitäten
I46B	O	Prothesenwechsel am Hüftgelenk ohne äusserst schwere CC, ohne allogene Knochen transplantation an Extremitäten
I47Z	O	Revision oder Ersatz des Hüftgelenkes ohne komplizierende Diagnose, ohne Arthrodesse, mit komplizierendem Eingriff oder Implantation oder Wechsel einer Radiuskopfprothese
I50Z	O	Gewebe- / Hauttransplantation, ausser an der Hand, ohne komplizierende Prozeduren, ohne Eingriff an mehreren Lokalisationen, ohne schweren Weichteilschaden, ohne äusserst schwere oder schwere CC
I53Z	O	Anderer Eingriffe an der Wirbelsäule ohne äusserst schwere CC, mit komplexem Eingriff oder Halotraktion
I54Z	O	Strahlentherapie bei Krankheiten und Störungen an Muskel-Skelett-System und Bindegewebe, weniger als 9 Bestrahlungen
I56Z	O	Anderer Eingriffe an der Wirbelsäule ohne äusserst schwere CC, ohne komplexen Eingriff oder Implantation eines interspinösen Spreizers
I59Z	O	Anderer Eingriffe an Humerus, Tibia, Fibula und Sprunggelenk oder mässig komplexe Eingriffe an Kniegelenk, Ellenbogengelenk und Unterarm
I60Z	M	Frakturen am Femurschaft, Alter < 3 Jahre
I64A	M	Osteomyelitis, Alter < 16 Jahre
I64B	M	Osteomyelitis, Alter > 15 Jahre, mit äusserst schweren oder schweren CC oder Alter > 74 Jahre
I64C	M	Osteomyelitis, ohne äusserst schwere oder schwere CC, Alter > 15 Jahre und Alter < 75 Jahre
I65A	M	Bösartige Neubildung des Bindegewebes einschliesslich pathologischer Fraktur, Alter < 17 Jahre oder mit äusserst schweren CC oder mit hochkomplexer Chemotherapie
I65B	M	Bösartige Neubildung des Bindegewebes einschliesslich pathologischer Fraktur, Alter > 16 Jahre ohne äusserst schwere CC, ohne hochkomplexe Chemotherapie
I66A	M	Anderer Erkrankungen des Bindegewebes, mehr als ein Belegungstag, mit hochkomplexer Diagnose, mit mehreren komplexen Diagnosen oder mit komplexer Diagnose und Dialyse, mit äusserst schweren CC
I66B	M	Anderer Erkrankungen des Bindegewebes, mehr als ein Belegungstag, ohne hochkomplexe Diagnose, ohne mehrere komplexe Diagnosen, ohne komplexe Diagnose oder ohne Dialyse, mit äusserst schweren CC
I66C	M	Anderer Erkrankungen des Bindegewebes, mehr als ein Belegungstag, mit hochkomplexer Diagnose, mit mehreren komplexen Diagnosen oder mit komplexer Diagnose und Dialyse, ohne äusserst schwere CC
I66D	M	Anderer Erkrankungen des Bindegewebes, mehr als ein Belegungstag, ohne hochkomplexe Diagnose, ohne mehrere komplexe Diagnosen, ohne komplexe Diagnose oder ohne Dialyse, ohne äusserst schwere CC oder Frakturen an Becken und Schenkelhals
I66E	M	Anderer Erkrankungen des Bindegewebes, ein Belegungstag
I68A	M	Nicht operativ behandelte Erkrankungen und Verletzungen im Wirbelsäulenbereich, mehr als ein Belegungstag, Alter > 55 Jahre oder mit äusserst schweren oder schweren CC, mit komplexer Diagnose, mit Diszitis oder infektiöser Spondylopathie
I68B	M	Nicht operativ behandelte Erkrankungen und Verletzungen im Wirbelsäulenbereich, mehr als ein Belegungstag, Alter > 55 Jahre oder äusserst schwere oder schwere CC, mit komplexer Diagnose, ohne Diszitis, ohne infektiöse Spondylopathie
I68C	M	Nicht operativ behandelte Erkrankungen und Verletzungen im Wirbelsäulenbereich, mehr als ein Belegungstag, Alter > 55 Jahre oder äusserst schwere oder schwere CC, ohne komplexe Diagnose oder andere Frakturen am Femur
I68D	M	Nicht operativ behandelte Erkrankungen und Verletzungen im Wirbelsäulenbereich, mehr als ein Belegungstag, Alter < 56 Jahre, ohne äusserst schwere oder schwere CC
I68E	M	Nicht operativ behandelte Erkrankungen und Verletzungen im Wirbelsäulenbereich, ein Belegungstag
I69Z	M	Knochenkrankheiten und spezifische Arthropathien
I71Z	M	Muskel- und Sehnerkrankungen oder Verstauchung, Zerrung und Luxation an Hüftgelenk, Becken und Oberschenkel
I72Z	M	Entzündung von Sehnen, Muskeln und Schleimbeuteln mit äusserst schweren oder schweren CC oder Frakturen am Femurschaft, Alter > 2 Jahre
I73Z	M	Nachbehandlung bei Erkrankungen des Bindegewebes
I74A	M	Verletzungen an Unterarm, Handgelenk, Hand oder Fuss mit äusserst schweren oder schweren CC oder unspezifische Arthropathien
I74B	M	Verletzungen an Unterarm, Handgelenk, Hand oder Fuss ohne äusserst schwere oder schwere CC, ohne unspezifische Arthropathien, Alter < 10 Jahre
I74C	M	Verletzungen an Unterarm, Handgelenk, Hand oder Fuss ohne äusserst schwere oder schwere CC, ohne unspezifische Arthropathien, Alter > 9 Jahre
I75A	M	Schwere Verletzungen von Schulter, Arm, Ellenbogen, Knie, Bein und Sprunggelenk mit CC
I75B	M	Schwere Verletzungen von Schulter, Arm, Ellenbogen, Knie, Bein und Sprunggelenk ohne CC oder Entzündungen von Sehnen, Muskeln und Schleimbeuteln ohne äusserst schwere oder schwere CC
I76A	M	Anderer Erkrankungen des Bindegewebes und äusserst schwere CC oder septische Arthritis und Alter < 16 Jahre oder komplexe Diagnose oder Alter < 10 Jahre
I76B	M	Anderer Erkrankungen des Bindegewebes ohne komplexe Diagnose, Alter > 9 Jahre
I77Z	M	Mässig schwere Verletzungen von Schulter, Arm, Ellenbogen, Knie, Bein und Sprunggelenk
I78Z	M	Leichte bis moderate Verletzungen von Schulter, Arm, Ellenbogen, Knie, Bein und Sprunggelenk
I79Z	M	Fibromyalgie
I95Z	O	Implantation einer Tumorendoprothese
I96Z	O	Frührehabilitation mit bestimmter OR-Prozedur bei Krankheiten und Störungen an Muskel-Skelett-System und Bindegewebe, mehr als 20 Tage
I97Z	A	Rheumatologische Komplexbehandlung bei Krankheiten und Störungen an Muskel-Skelett-System und Bindegewebe
I98Z	O	Komplexe Vakuumbehandlung bei Krankheiten und Störungen an Muskel-Skelett-System und Bindegewebe

MDC 09 Krankheiten und Störungen an Haut, Unterhaut und Mamma

J01Z	O	Gewebetransplantation mit mikrovaskulärer Anastomosierung bei Erkrankungen der Haut, Unterhaut und Mamma, bei bösartiger Neubildung
J02A	O	Hauttransplantation, Lappenplastik, ausgedehnte Lymphadenektomie, Gewebetransplantation mit mikrovaskulärer Anastomose mit komplexer Vakuumbehandlung oder äusserst schweren CC

Tabelle 1.1 Liste der SwissDRGs, Version 4.0

DRG	Part.	Beschreibung
J02B	O	Hauttransplantation, Lappenplastik, ausgedehnte Lymphadenektomie, Gewebetransplantation mit mikrovaskulärer Anastomose ohne komplexe Vakuumbehandlung, ohne äusserst schwere CC
J03A	O	Eingriffe an der Haut der unteren Extremität bei Ulkus oder Infektion / Entzündung mit äusserst schweren CC
J03B	O	Eingriffe an der Haut der unteren Extremität bei Ulkus oder Infektion / Entzündung ohne äusserst schwere CC
J04A	O	Eingriffe an der Haut der unteren Extremität ausser bei Ulkus oder Infektion / Entzündung, Alter > 69 Jahre oder schwere CC
J04B	O	Eingriffe an der Haut der unteren Extremität ausser bei Ulkus oder Infektion / Entzündung, Alter < 70 Jahre ohne schwere CC
J06Z	O	Mastektomie mit Prothesenimplantation und plastischer Operation bei bösartiger Neubildung
J07Z	O	Kleine Eingriffe an der Mamma mit axillärer Lymphknotenexzision oder äusserst schweren oder schweren CC bei bösartiger Neubildung
J08A	O	Andere Hauttransplantation oder Debridement mit komplexer Diagnose, mit zusätzlichem Eingriff an Kopf und Hals oder äusserst schweren CC, mit komplexer OR-Prozedur
J08B	O	Andere Hauttransplantation oder Debridement mit komplexer Diagnose, mit zusätzlichem Eingriff an Kopf und Hals oder äusserst schweren CC, ohne komplexe OR-Prozedur
J09A	O	Eingriffe bei Sinus pilonidalis und perianal, Alter < 16 Jahre
J09B	O	Eingriffe bei Sinus pilonidalis und perianal, Alter > 15 Jahre
J10Z	O	Plastische Operationen an Haut, Unterhaut und Mamma
J11A	O	Andere Eingriffe an Haut, Unterhaut und Mamma mit komplizierender Diagnose oder mässig komplexer Prozedur oder bei Para- / Tetraplegie
J11B	O	Andere Eingriffe an Haut, Unterhaut und Mamma ohne komplizierende Diagnose, ohne mässig komplexe Prozedur, ausser bei Para- / Tetraplegie
J14A	O	Plastische Rekonstruktion der Mamma bei bösartiger Neubildung mit aufwändiger Rekonstruktion
J14B	O	Plastische Rekonstruktion der Mamma bei bösartiger Neubildung ohne aufwändige Rekonstruktion
J16Z	O	Beidseitige Mastektomie bei bösartiger Neubildung oder Strahlentherapie mit operativer Prozedur bei Krankheiten und Störungen an Haut, Unterhaut und Mamma
J18Z	O	Andere Strahlentherapie bei Krankheiten und Störungen an Haut, Unterhaut und Mamma, mehr als ein Belegungstag
J21Z	O	Andere Hauttransplantation oder Debridement mit Lymphknotenexzision oder schweren CC
J22A	O	Andere Hauttransplantation oder Debridement ohne komplexen Eingriff, ohne komplexe Diagnose, ohne äusserst schwere oder schwere CC, mit Weichteildeckung
J22B	O	Andere Hauttransplantation oder Debridement ohne komplexen Eingriff, ohne komplexe Diagnose, ohne äusserst schwere oder schwere CC, ohne Weichteildeckung
J23Z	O	Grosse Eingriffe an der Mamma bei bösartiger Neubildung ohne komplexen Eingriff
J24A	O	Eingriffe an der Mamma ausser bei bösartiger Neubildung mit ausgedehntem Eingriff
J24B	O	Eingriffe an der Mamma ausser bei bösartiger Neubildung ohne ausgedehnten Eingriff, mit komplexem Eingriff
J24C	O	Eingriffe an der Mamma ausser bei bösartiger Neubildung ohne ausgedehnten Eingriff, ohne komplexen Eingriff
J25Z	O	Kleine Eingriffe an der Mamma bei bösartiger Neubildung ohne äusserst schwere oder schwere CC
J26Z	O	Plastische Rekonstruktion der Mamma mit komplexer Hauttransplantation oder grosse Eingriffe a. d. Mamma bei bösartiger Neubildung mit komplexem Eingriff
J60Z	M	Hautulkus
J61A	M	Schwere Erkrankungen der Haut, mehr als ein Belegungstag, mit Hautulkus bei Para- / Tetraplegie oder mit äusserst schweren CC und komplexer Diagnose oder Alter > 17 Jahre
J61B	M	Schwere Erkrankungen der Haut, mehr als ein Belegungstag, ohne Hautulkus bei Para- / Tetraplegie, ohne äusserst schwere CC, mit komplexer Diagnose oder Alter > 17 Jahre
J61C	M	Schwere Erkrankungen der Haut, mehr als ein Belegungstag, ohne komplexe Diagnose, mit mässig schweren Hauterkrankungen, Alter < 18 Jahre
J62A	M	Bösartige Neubildungen der Mamma, mehr als ein Belegungstag, mit äusserst schweren CC
J62B	M	Bösartige Neubildungen der Mamma, ein Belegungstag oder ohne äusserst schwere CC
J64A	M	Infektion / Entzündung der Haut und Unterhaut mit äusserst schweren CC
J64B	M	Infektion / Entzündung der Haut und Unterhaut ohne äusserst schwere CC
J65A	M	Verletzung der Haut, Unterhaut und Mamma, Alter > 70 Jahre oder schwere CC
J65B	M	Verletzung der Haut, Unterhaut und Mamma, Alter < 71 Jahre, ohne schwere CC
J67A	M	Leichte bis moderate Hauterkrankungen mit schweren CC
J67B	M	Leichte bis moderate Hauterkrankungen ohne schwere CC oder Erkrankungen der Mamma ausser bösartige Neubildung
J68Z	M	Erkrankungen der Haut, ein Belegungstag

MDC 10 Endokrine, Ernährungs- und Stoffwechselkrankheiten

K01Z	O	Verschiedene Eingriffe bei Diabetes mellitus mit Komplikationen, mit Frührehabilitation
K03Z	O	Eingriffe an der Nebenniere bei bösartiger Neubildung oder Eingriffe an der Hypophyse
K06A	O	Eingriffe an Schilddrüse, Nebenschilddrüse und Ductus thyreoglossus, mit Para- / Thyreoidektomie durch Sternotomie oder bei bösartiger Neubildung mit schweren CC
K06B	O	Eingriffe an Schilddrüse, Nebenschilddrüse und Ductus thyreoglossus, mit Parathyreoidektomie ohne Sternotomie oder schwere CC, ohne bösartige Neubildung mit schweren CC
K06C	O	Eingriffe an Schilddrüse, Nebenschilddrüse und Ductus thyreoglossus, ohne Parathyreoidektomie, ohne äusserst schwere oder schwere CC
K09A	O	Andere Prozeduren bei endokrinen, Ernährungs- und Stoffwechselkrankheiten, Alter < 10 Jahre oder äusserst schwere CC
K09B	O	Andere Prozeduren bei endokrinen, Ernährungs- und Stoffwechselkrankheiten, Alter > 9 Jahre, ohne äusserst schwere CC
K14Z	O	Eingriffe an der Nebenniere ausser bei bösartiger Neubildung und ausgedehnte Lymphadenektomie
K15A	O	Strahlentherapie bei endokrinen, Ernährungs- und Stoffwechselkrankheiten, mehr als ein Belegungstag, ausser Radiojodtherapie
K15B	O	Strahlentherapie bei endokrinen, Ernährungs- und Stoffwechselkrankheiten, mehr als ein Belegungstag, mit hoch komplexer Radiojodtherapie
K15C	O	Strahlentherapie bei endokrinen, Ernährungs- und Stoffwechselkrankheiten, mehr als ein Belegungstag, mit mässig komplexer Radiojodtherapie
K15D	O	Strahlentherapie bei endokrinen, Ernährungs- und Stoffwechselkrankheiten, mehr als ein Belegungstag, mit anderer Radiojodtherapie
K33Z	O	Mehrzeitige komplexe OR-Prozeduren bei endokrinen, Ernährungs- und Stoffwechselkrankheiten

DRG	Part.	Beschreibung
K43Z	A	Frührehabilitation bei endokrinen, Ernährungs- und Stoffwechselkrankheiten
K60A	M	Diabetes mellitus und schwere Ernährungsstörungen, Alter < 16 Jahre, mit multimodaler Komplexbehandlung bei Diabetes mellitus
K60B	M	Diabetes mellitus mit komplizierenden Diagnosen oder äusserst schweren CC oder schwere Ernährungsstörungen
K60C	M	Diabetes mellitus, Alter < 11 Jahre oder Alter < 16 Jahre mit schweren CC oder bestimmter Diagnose, ohne multimodale Komplexbehandlung bei Diabetes mellitus
K60D	M	Diabetes mellitus, Alter > 15 Jahre, mit schweren CC oder bestimmter Diagnose
K60E	M	Diabetes mellitus, Alter > 10 Jahre, ohne äusserst schwere oder schwere CC, ohne bestimmte Diagnose
K62A	M	Verschiedene Stoffwechselerkrankungen bei Para-/Tetraplegie oder mit komplizierender Diagnose
K62B	M	Verschiedene Stoffwechselerkrankungen ausser bei Para-/Tetraplegie, ohne komplizierende Diagnose
K63A	M	Angeborene Stoffwechselstörungen, mehr als ein Belegungstag, Alter < 8 Jahre
K63B	M	Angeborene Stoffwechselstörungen, mehr als ein Belegungstag, Alter > 7 Jahre
K63C	M	Angeborene Stoffwechselstörungen, ein Belegungstag
K64A	M	Endokrinopathien, mit komplexer Diagnose und äusserst schweren CC
K64B	M	Endokrinopathien, Alter < 6 Jahre mit komplexer Diagnose oder äusserst schweren CC
K64C	M	Endokrinopathien, Alter > 5 Jahre mit komplexer Diagnose, äusserst schweren CC oder komplexer Radiojoddiagnostik oder Alter < 10 Jahre
K64D	M	Endokrinopathien, ohne komplexe Diagnose, ohne äusserst schwere CC, ohne komplexe Radiojoddiagnostik, Alter > 9 Jahre

MDC 11 Krankheiten und Störungen der Harnorgane

L02A	O	Operatives Einbringen eines Peritonealdialysekatheters, Alter < 10 Jahre oder mit äusserst schweren CC
L02B	O	Operatives Einbringen eines Peritonealdialysekatheters, Alter > 9 Jahre, ohne äusserst schwere CC
L03Z	O	Nieren-, Ureter- und grosse Harnblaseneingriffe bei Neubildung, Alter < 19 Jahre oder mit äusserst schweren CC oder ausser bei Neubildung, mit äusserst schweren CC oder Kombinationseingriff
L04A	O	Nieren-, Ureter- und grosse Harnblaseneingriffe ausser bei Neubildung, ohne äusserst schwere CC, ohne Kombinationseingriff, Alter < 12 Jahre oder Implantation eines künstlichen Harnblasensphinkters
L04B	O	Nieren-, Ureter- und grosse Harnblaseneingriffe ausser bei Neubildung, ohne äusserst schwere CC, ohne Kombinationseingriff, Alter > 11 Jahre, ohne Implantation eines künstlichen Harnblasensphinkters
L05A	O	Transurethrale Prostataresektion mit äusserst schweren CC
L05B	O	Transurethrale Prostataresektion ohne äusserst schwere CC
L06A	O	Kleine Eingriffe an der Harnblase mit äusserst schweren CC
L06B	O	Kleine Eingriffe an der Harnblase ohne äusserst schwere CC
L08Z	O	Komplexe Eingriffe an der Urethra
L09A	O	Andere Eingriffe bei Erkrankungen der Harnorgane, Alter < 2 Jahre oder mit äusserst schweren CC oder bei Neubildungen
L09B	O	Andere Eingriffe bei Erkrankungen der Harnorgane, Alter > 1 Jahr, ohne äusserst schwere CC, ausser bei Neubildungen
L10Z	O	Blasenrekonstruktion und kontinenter Pouch bei Neubildung ohne Multiviszeraler Eingriff oder Nieren-, Ureter- und grosse Harnblaseneingriffe bei Neubildung, Alter < 19 Jahre oder mit äusserst schweren CC oder Kombinationseingriff, mit grossem Eingriff am Darm
L11Z	O	Komplexe transurethrale, perkutan-transrenale und andere retroperitoneale Eingriffe mit extrakorporaler Stosswellenlithotripsie (ESWL)
L12Z	O	Strahlentherapie bei Krankheiten und Störungen der Harnorgane, mehr als ein Belegungstag
L13A	O	Nieren-, Ureter- und grosse Harnblaseneingriffe bei Neubildung, Alter > 18 Jahre, ohne Kombinationseingriff, mit schweren CC
L13B	O	Nieren-, Ureter- und grosse Harnblaseneingriffe bei Neubildung, Alter > 18 Jahre, ohne Kombinationseingriff, ohne schwere CC
L17Z	O	Andere Eingriffe an der Urethra
L18A	O	Komplexe transurethrale, perkutan-transrenale und andere retroperitoneale Eingriffe ohne extrakorporale Stosswellenlithotripsie (ESWL) mit äusserst schweren CC
L18B	O	Komplexe transurethrale, perkutan-transrenale und andere retroperitoneale Eingriffe ohne extrakorporale Stosswellenlithotripsie (ESWL) ohne äusserst schwere CC
L19Z	O	Transurethrale Eingriffe ausser Prostataresektion und komplexe Ureterorenoskopien mit extrakorporaler Stosswellenlithotripsie (ESWL) oder perkutane Thermoablation der Niere
L20A	O	Transurethrale Eingriffe ausser Prostataresektion und komplexe Ureterorenoskopien, mit äusserst schweren CC
L20B	O	Transurethrale Eingriffe ausser Prostataresektion und komplexe Ureterorenoskopien ohne extrakorporale Stosswellenlithotripsie (ESWL) ohne äusserst schwere CC, mit komplexem Eingriff oder Para- / Tetraplegie
L20C	O	Transurethrale Eingriffe ausser Prostataresektion und komplexe Ureterorenoskopien ohne extrakorporale Stosswellenlithotripsie (ESWL), ohne äusserst schwere CC, ohne komplexen Eingriff, ohne Para- / Tetraplegie
L33Z	O	Mehrzeitige komplexe OR-Prozeduren bei Krankheiten und Störungen der Harnorgane
L38Z	O	Komplizierende Prozeduren mit bestimmtem operativen Eingriff oder Multiviszeraler Eingriff bei Krankheiten und Störungen der Harnorgane
L40Z	A	Diagnostische Ureterorenoskopie
L42A	A	Extrakorporale Stosswellenlithotripsie (ESWL) bei Harnsteinen mit auxiliären Massnahmen oder bei Para- / Tetraplegie
L42B	A	Extrakorporale Stosswellenlithotripsie (ESWL) bei Harnsteinen ohne auxiliäre Massnahmen, ausser bei Para- / Tetraplegie
L60A	M	Niereninsuffizienz, mehr als ein Belegungstag, mit Dialyse, akutem Nierenversagen und äusserst schweren CC oder mit Dialyse und akutem Nierenversagen oder äusserst schweren CC, Alter < 16 Jahre
L60B	M	Niereninsuffizienz, mehr als ein Belegungstag, mit Dialyse und akutem Nierenversagen oder äusserst schweren CC, Alter > 15 Jahre
L60C	M	Niereninsuffizienz, mehr als ein Belegungstag, mit Dialyse oder äusserst schweren CC
L60D	M	Niereninsuffizienz, mehr als ein Belegungstag, ohne Dialyse, ohne äusserst schwere CC
L62A	M	Neubildungen der Harnorgane mit äusserst schweren CC
L62B	M	Neubildungen der Harnorgane ohne äusserst schwere CC
L63A	M	Infektionen der Harnorgane mit äusserst schweren CC, Alter < 6 Jahre
L63B	M	Infektionen der Harnorgane mit äusserst schweren CC, Alter > 5 Jahre
L63C	M	Infektionen der Harnorgane ohne äusserst schwere CC, Alter < 12 Jahre oder Kathetereinlage
L63D	M	Infektionen der Harnorgane ohne äusserst schwere CC, Alter > 11 Jahre ohne Kathetereinlage
L64A	M	Harnsteine und Harnwegsobstruktion, Alter > 75 J. od. mit äusserst schw. oder schw. CC oder Urethrastriktur, andere leichte bis moderate Erkr. der Harnorgane, mehr als ein Beleg.tag oder Beschw. und Symp.t. der Harnorg. oder Urethrozystoskopie

Tabelle 1.1 Liste der SwissDRGs, Version 4.0

DRG Part. Beschreibung

L64B	M	Harnsteine und Harnwegsobstruktion, Alter < 76 Jahre und ohne äusserst schwere oder schwere CC
L68A	M	Andere mässig schwere Erkrankungen der Harnorgane oder Harnblasenlähmung, mehr als ein Belegungstag, Alter < 6 Jahre
L68B	M	Andere mässig schwere Erkrankungen der Harnorgane oder Harnblasenlähmung, mehr als ein Belegungstag, Alter > 5 Jahre
L69A	M	Andere schwere Erkrankungen der Harnorgane, mehr als ein Belegungstag mit äusserst schweren CC oder Alter < 10 Jahre
L69B	M	Andere schwere Erkrankungen der Harnorgane, mehr als ein Belegungstag ohne äusserst schwere CC, Alter > 9 Jahre
L70A	M	Krankheiten und Störungen der Harnorgane, ein Belegungstag, Alter < 16 Jahre, ausser bei Niereninsuffizienz ohne Dialyse
L70B	M	Krankheiten und Störungen der Harnorgane, ein Belegungstag, Alter > 15 Jahre oder Niereninsuffizienz, ohne Dialyse
L71Z	M	Niereninsuffizienz, ein Belegungstag mit Dialyse
L72Z	M	Thrombotische Mikroangiopathie oder Hämolytisch-urämisches Syndrom

MDC 12 Krankheiten und Störungen der männlichen Geschlechtsorgane

M01A	O	Grosse Eingriffe an den Beckenorganen beim Mann mit äusserst schweren CC
M01B	O	Grosse Eingriffe an den Beckenorganen beim Mann ohne äusserst schwere CC oder bestimmte Eingriffe an den Beckenorganen beim Mann mit äusserst schweren CC
M02A	O	Transurethrale Prostatektomie mit äusserst schweren CC
M02B	O	Transurethrale Prostatektomie ohne äusserst schwere CC
M03A	O	Eingriffe am Penis, Alter < 18 Jahre
M03B	O	Eingriffe am Penis, Alter > 17 Jahre
M04A	O	Eingriffe am Hoden mit äusserst schweren CC
M04B	O	Eingriffe am Hoden ohne äusserst schwere CC, Alter < 3 Jahre
M04C	O	Eingriffe am Hoden ohne äusserst schwere CC, Alter > 2 Jahre
M05Z	O	Zirkumzision und andere Eingriffe am Penis
M06Z	O	Andere OR-Prozeduren an den männlichen Geschlechtsorganen
M07Z	O	Brachytherapie bei Krankheiten und Störungen der männlichen Geschlechtsorgane, Implantation von > 10 Seeds
M09A	O	OR-Prozeduren an den männlichen Geschlechtsorganen bei bösartiger Neubildung mit äusserst schweren CC oder bestimmte Eingriffe an den Beckenorganen beim Mann ohne äusserst schwere CC
M09B	O	OR-Prozeduren an den männlichen Geschlechtsorganen bei bösartiger Neubildung ohne äusserst schwere CC
M10Z	O	Strahlentherapie bei Krankheiten und Störungen der männlichen Geschlechtsorgane, mehr als ein Belegungstag oder interstitielle Brachytherapie
M11Z	O	Transurethrale Laserdestruktion der Prostata
M37Z	O	Grosse Eingriffe an Darm oder Harnblase oder komplizierende Prozeduren mit bestimmtem operativen Eingriff oder mehrzeitige Eingriffe bei Erkrankungen und Störungen der männlichen Geschlechtsorgane
M60A	M	Bösartige Neubildungen der männlichen Geschlechtsorgane, mehr als ein Belegungstag, Alter < 11 Jahre oder mit äusserst schweren CC
M60B	M	Bösartige Neubildungen der männlichen Geschlechtsorgane, ein Belegungstag oder Alter > 10 Jahre, ohne äusserst schwere CC
M61Z	M	Benigne Prostatahyperplasie
M62Z	M	Infektion / Entzündung der männlichen Geschlechtsorgane
M64Z	M	Andere Krankheiten der männlichen Geschlechtsorgane und Sterilisation beim Mann

MDC 13 Krankheiten und Störungen der weiblichen Geschlechtsorgane

N01A	O	Beckeneviszierung bei der Frau und radikale Vulvektomie oder bestimmte Lymphadenektomie mit äusserst schweren CC
N01B	O	Beckeneviszierung bei der Frau und radikale Vulvektomie oder bestimmte Lymphadenektomie mit schweren CC
N01C	O	Beckeneviszierung bei der Frau und radikale Vulvektomie oder bestimmte Lymphadenektomie ohne äusserst schwere oder schwere CC
N02A	O	Eingriffe an Uterus und Adnexen bei bösartiger Neubildung der Ovarien und Adnexen, mit äusserst schweren CC
N02B	O	Eingriffe an Uterus und Adnexen bei bösartiger Neubildung der Ovarien und Adnexen, mit schweren CC oder CC
N02C	O	Eingriffe an Uterus und Adnexen bei bösartiger Neubildung der Ovarien und Adnexen, ohne CC
N03A	O	Eingriffe an Uterus und Adnexen bei bösartiger Neubildung anderer Organe, mit äusserst schweren CC
N03B	O	Eingriffe an Uterus und Adnexen bei bösartiger Neubildung anderer Organe, ohne äusserst schwere CC
N04Z	O	Hysterektomie ausser bei bösartiger Neubildung, mit äusserst schweren oder schweren CC oder komplexem Eingriff
N05A	O	Ovariektomien und komplexe Eingriffe an den Tubae uterinae ausser bei bösartiger Neubildung, mit äusserst schweren oder schweren CC
N05B	O	Ovariektomien und komplexe Eingriffe an den Tubae uterinae ausser bei bösartiger Neubildung, ohne äusserst schwere oder schwere CC, bei Endometriose
N05C	O	Ovariektomien und komplexe Eingriffe an den Tubae uterinae ausser bei bösartiger Neubildung, ohne äusserst schwere oder schwere CC, ausser bei Endometriose
N06Z	O	Komplexe rekonstruktive Eingriffe an den weiblichen Geschlechtsorganen
N07Z	O	Andere Eingriffe an Uterus und Adnexen ausser bei bösartiger Neubildung, mit komplexer Diagnose
N08Z	O	Endoskopische Eingriffe an den weiblichen Geschlechtsorganen
N09Z	O	Andere Eingriffe an Vagina, Zervix und Vulva oder Brachytherapie bei Krankheiten und Störungen der weiblichen Geschlechtsorgane ohne äusserst schwere CC
N10Z	O	Diagnostische Kürettage, Hysteroskopie, Sterilisation, Pertubation
N11A	O	Andere OR-Prozeduren an den weiblichen Geschlechtsorganen mit bestimmtem Eingriff oder äusserst schweren CC
N11B	O	Andere OR-Prozeduren an den weiblichen Geschlechtsorganen ohne bestimmten Eingriff, ohne äusserst schwere CC
N13A	O	Grosse Eingriffe an Vagina, Zervix und Vulva, Alter > 80 Jahre oder äusserst schwere oder schwere CC
N13B	O	Grosse Eingriffe an Vagina, Zervix und Vulva, Alter < 81 Jahre, ohne äusserst schwere oder schwere CC
N14Z	O	Hysterektomie mit Beckenbodenplastik ausser bei bösartiger Neubildung oder Brachytherapie bei Krankheiten und Störungen der weiblichen Geschlechtsorgane, mehr als ein Belegungstag, mit äusserst schweren CC
N16Z	O	Strahlentherapie bei Krankheiten und Störungen der weiblichen Geschlechtsorgane, mehr als ein Belegungstag, weniger als 9 Bestrahlungen
N21Z	O	Hysterektomie ausser bei bösartiger Neubildung, ohne äusserst schwere oder schwere CC, ohne komplexen Eingriff
N23Z	O	Andere rekonstruktive Eingriffe an den weiblichen Geschlechtsorganen oder Myomenukleation

DRG Part. Beschreibung

N25Z	O	Andere Eingriffe an Uterus und Adnexen ausser bei bösartiger Neubildung, ohne komplexe Diagnose oder diagnostische Laparoskopie
N33Z	O	Mehrzeitige Eingriffe oder komplizierende Prozeduren mit bestimmtem operativen Eingriff bei Krankheiten und Störungen der weiblichen Geschlechtsorgane
N34Z	O	Grosse Eingriffe an Darm oder Harnblase bei Krankheiten und Störungen der weiblichen Geschlechtsorgane
N60A	M	Bösartige Neubildung der weiblichen Geschlechtsorgane, mehr als ein Belegungstag, Alter < 19 Jahre oder äusserst schwere CC
N60B	M	Bösartige Neubildung der weiblichen Geschlechtsorgane, ein Belegungstag oder Alter > 18 Jahre, ohne äusserst schwere CC
N61Z	M	Infektion und Entzündung der weiblichen Geschlechtsorgane
N62A	M	Menstruationsstörungen und andere Erkrankungen der weiblichen Geschlechtsorgane mit komplexer Diagnose
N62B	M	Menstruationsstörungen und andere Erkrankungen der weiblichen Geschlechtsorgane ohne komplexe Diagnose

MDC 14 Schwangerschaft, Geburt und Wochenbett

O01A	O	Sectio caesarea mit mehreren komplizierenden Diagnosen, Schwangerschaftsdauer bis 25 vollendete Wochen (SSW) oder mit intrauteriner Therapie
O01B	O	Sectio caesarea mit mehreren komplizierenden Diagnosen, Schwangerschaftsdauer 26 bis 33 vollendete Wochen (SSW), ohne intrauterine Therapie oder mit komplizierender Diagnose, bis 25 SSW oder Thromboembolie während der Gestationsperiode mit OR-Proz.
O01C	O	Sectio caesarea mit mehreren kompliz. Diagnosen, Schwangerschaftsdauer > 33 vollendete Wochen (SSW), ohne intrauterine Therapie oder mit kompliz. Diagn., 26 bis 33 SSW oder mit komplexer Diagn. oder bis 33 SSW oder mit kompl. Diagn., mit äusserst schw. CC
O01D	O	Sectio caesarea mit mehreren kompliz. Diagnosen, Schwangerschaftsdauer > 33 vollendete Wochen (SSW), ohne intrauterine Therapie oder mit kompliz. Diagnose, 26 bis 33 SSW oder mit kompl. Diagn. oder bis 33 SSW oder mit kompl. Diagn., ohne äusserst schw. CC
O01E	O	Sectio caesarea mit komplizierender Diagnose, Schwangerschaftsdauer mehr als 33 vollendete Wochen (SSW), ohne komplexe Diagnose
O01F	O	Sectio caesarea ohne komplizierende Diagnose, Schwangerschaftsdauer mehr als 33 vollendete Wochen (SSW), ohne komplexe Diagnose
O02A	O	Vaginale Entbindung mit komplizierender OR-Prozedur, Schwangerschaftsdauer bis 33 vollendete Wochen oder mit intrauteriner Therapie
O02B	O	Vaginale Entbindung mit komplizierender OR-Prozedur, Schwangerschaftsdauer mehr als 33 vollendete Wochen, ohne intrauterine Therapie
O03Z	O	Extrauterin gravidität
O04Z	O	Stationäre Aufnahme nach Entbindung oder Abort mit OR-Prozedur
O05A	O	Cerclage und Muttermundverschluss
O05B	O	Bestimmte OR-Prozeduren in der Schwangerschaft ohne Cerclage, ohne Muttermundverschluss
O06Z	O	Intrauterine Therapie des Feten
O40Z	A	Abort mit Dilatation und Kürettage, Aspirationskürettage oder Hysterotomie
O60A	M	Vaginale Entbindung mit mehreren komplizierenden Diagnosen, mindestens eine schwer, Schwangerschaftsdauer bis 33 vollendete Wochen oder mit komplizierender Prozedur oder Thromboembolie während der Gestationsperiode
O60B	M	Vaginale Entbindung mit mehreren komplizierenden Diagnosen, mindestens eine schwer, Schwangerschaftsdauer mehr als 33 vollendete Wochen, ohne komplizierende Prozedur oder Thromboembolie während der Gestationsperiode
O60C	M	Vaginale Entbindung mit schwerer oder mässig schwerer komplizierender Diagnose
O60D	M	Vaginale Entbindung ohne komplizierende Diagnose
O61Z	M	Stationäre Aufnahme nach Entbindung oder Abort ohne OR-Prozedur
O62Z	M	Drohender Abort
O63Z	M	Abort ohne Dilatation und Kürettage, Aspirationskürettage oder Hysterotomie
O65A	M	Andere vorgeburtliche stationäre Aufnahme mit äusserst schweren oder schweren CC oder komplexer Diagnose, Schwangerschaftsdauer 20 bis 33 vollendete Wochen
O65B	M	Andere vorgeburtliche stationäre Aufnahme mit äuss. schweren oder schweren CC oder kompl. Diagnose, Schwangerschaftsdauer bis 19 oder mehr als 33 vollendete Wochen, oder ohne äuss. schw. oder schw. CC, ohne komplexe Diagnose, 26 bis 33 vollendete Wochen
O65C	M	Andere vorgeburtliche stationäre Aufnahme ohne äusserst schwere oder schwere CC, ohne komplexe Diagnose, Schwangerschaftsdauer bis 26 oder mehr als 33 vollendete Wochen
O65D	M	Andere vorgeburtliche stationäre Aufnahme, ein Belegungstag

MDC 15 Neugeborene

P02A	O	Kardiothorakale oder Gefässeingriffe bei Neugeborenen mit Beatmung > 95 Stunden
P02B	O	Kardiothorakale oder Gefässeingriffe bei Neugeborenen ohne Beatmung > 95 Stunden
P03A	O	Neugeborenes, Aufnahmegegewicht 1000 - 1499 g mit mehreren schweren Problemen, mit Beatmung > 479 Stunden
P03B	O	Neugeborenes, Aufnahmegegewicht 1000 - 1499 g, mit mehreren schweren Problemen, mit Beatmung > 95 und < 241 Stunden
P03C	O	Neugeborenes, Aufnahmegegewicht 1000 - 1499 g mit signifikanter OR-Prozedur oder Beatmung > 95 Stunden
P04A	O	Neugeborenes, Aufnahmegegewicht 1000 - 1999 g mit Beatmung > 240 Stunden, mit mehreren schweren Problemen oder mehrzeitigen komplexen OR-Prozeduren
P04B	O	Neugeborenes, Aufnahmegegewicht 1500 - 1999 g mit signifikanter OR-Prozedur oder Beatmung > 95 und < 241 Stunden, mit mehreren schweren Problemen oder mehrzeitigen komplexen OR-Prozeduren
P04C	O	Neugeborenes, Aufnahmegegewicht 1500 - 1999 g mit signifikanter OR-Prozedur oder Beatmung > 95 Stunden, ohne mehrere schwere Probleme, ohne mehrzeitige komplexe OR-Prozeduren
P05A	O	Neugeborenes, Aufnahmegegewicht > 1999 g mit signifikanter OR-Prozedur oder Beatmung > 95 Stunden oder mit mehrzeitigen komplexen OR-Prozeduren, mit mehreren schweren Problemen
P05B	O	Neugeborenes, Aufnahmegegewicht > 1999 g mit signifikanter OR-Prozedur, mit mehreren schweren Problemen, ohne mehrzeitige komplexe OR-Prozeduren, ohne Beatmung > 95 Stunden
P05C	O	Neugeborenes, Aufnahmegegewicht > 1999 g mit signifikanter OR-Prozedur oder Beatmung > 95 Stunden, ohne mehrere schwere Probleme
P60A	M	Neugeborenes, verstorben, ein Belegungstag, ohne bestimmte Prozedur und nicht zuverlegt
P60B	M	Neugeborenes, verstorben oder verlegt < 5 Tage nach Aufnahme ohne signifikante OR-Prozedur, oder mit Beatmung > 24 und < 96 Stunden
P60C	M	Neugeborenes, verlegt < 5 Tage nach Aufnahme ohne signifikante OR-Prozedur, ohne Beatmung > 24 Stunden
P61A	M	Neugeborenes, Aufnahmegegewicht < 1000 g mit signifikanter OR-Prozedur oder Beatmung > 95 Stunden
P61B	M	Neugeborenes, Aufnahmegegewicht < 1000 g ohne signifikante OR-Prozedur, ohne Beatmung > 95 Stunden

Tabelle 1.1 Liste der SwissDRGs, Version 4.0

DRG	Part.	Beschreibung
P61C	M	Neugeborenes, Aufnahmegegewicht < 1000 g, verstorben < 29 Tage nach Aufnahme
P63Z	M	Neugeborenes, Aufnahmegegewicht 1000 - 1249 g ohne signifikante OR-Prozedur oder mit Beatmung > 47 und < 96 Stunden
P64Z	M	Neugeborenes, Aufnahmegegewicht 1250 - 1499 g ohne signifikante OR-Prozedur, ohne Beatmung > 47 Stunden
P65A	M	Neugeborenes, Aufnahmegegewicht 1500 - 1999 g ohne signifikante OR-Prozedur, ohne Beatmung > 95 Stunden, mit mehreren schweren Problemen
P65B	M	Neugeborenes, Aufnahmegegewicht 1500 - 1999 g ohne signifikante OR-Prozedur, mit Beatmung > 24 und < 96 Stunden oder mit schwerem Problem
P65C	M	Neugeborenes, Aufnahmegegewicht 1500 - 1999 g ohne signifikante OR-Prozedur, ohne Beatmung > 24 Stunden, mit anderem Problem
P65D	M	Neugeborenes, Aufnahmegegewicht 1500 - 1999 g ohne signifikante OR-Prozedur, ohne Beatmung > 24 Stunden, ohne Problem
P66A	M	Neugeborenes, Aufnahmegegewicht 2000 - 2499 g ohne signifikante OR-Prozedur, ohne Beatmung > 95 Stunden, mit mehreren schweren Problemen
P66B	M	Neugeborenes, Aufnahmegegewicht 2000 - 2499 g ohne signifikante OR-Prozedur, mit Beatmung > 24 und < 96 Stunden oder mit schwerem Problem
P66C	M	Neugeborenes, Aufnahmegegewicht 2000 - 2499 g ohne signifikante OR-Prozedur, ohne Beatmung > 24 Stunden, mit anderem Problem
P66D	M	Neugeborenes, Aufnahmegegewicht 2000 - 2499 g ohne signifikante OR-Prozedur, ohne Beatmung > 24 Stunden, ohne Problem oder neugeborener Mehrling, Aufnahmegegewicht > 2499 g ohne OR-Prozedur, ohne Beatmung > 95 Stunden, ohne Problem oder ein Belegungstag
P67A	M	Neugeborenes, Aufnahmegegewicht > 2499 g ohne signifikante OR-Prozedur, ohne Beatmung > 95 Stunden, mit mehreren schweren Problemen oder Entzugssyndrom
P67B	M	Neugeborenes, Aufnahmegegewicht > 2499 g ohne signifikante OR-Prozedur, ohne Beatmung > 95 Stunden, mit schwerem Problem oder mit anderem Problem, mehr als ein Belegungstag oder mit nicht signifikanter OR-Prozedur, mit komplizierender Diagnose
P67C	M	Neugeborenes, Aufnahmegegewicht > 2499 g ohne signifikante OR-Prozedur, ohne Beatmung > 95 Stunden, mit anderem Problem, mehr als ein Belegungstag oder mit nicht signifikanter OR-Prozedur, ohne komplizierende Diagnose
P67D	M	Neugeborener Einling, Aufnahmegegewicht > 2499 g ohne OR-Prozedur, ohne Beatmung > 95 Stunden, ohne schweres Problem, ohne anderes Problem oder ein Belegungstag

MDC 16 Krankheiten des Blutes, der blutbildenden Organe und des Immunsystems

Q01Z	O	Eingriffe an der Milz
Q02A	O	Verschiedene OR-Prozeduren bei Krankheiten des Blutes, der blutbildenden Organe und des Immunsystems, mit äusserst schweren CC
Q02B	O	Verschiedene OR-Prozeduren bei Krankheiten des Blutes, der blutbildenden Organe und des Immunsystems, ohne äusserst schwere CC
Q03A	O	Kleine Eingriffe bei Krankheiten des Blutes, der blutbildenden Organe und des Immunsystems, Alter < 18 Jahre
Q03B	O	Kleine Eingriffe bei Krankheiten des Blutes, der blutbildenden Organe und des Immunsystems, Alter > 17 Jahre
Q60A	M	Erkrankungen des retikuloendothelialen Systems, des Immunsystems und Gerinnungsstörungen mit komplexer Diagnose, mit Milzverletzung oder komplizierender Prozedur, Alter < 16 Jahre
Q60B	M	Erkrankungen des retikuloendothelialen Systems, des Immunsystems und Gerinnungsstörungen mit komplexer Diagnose, Alter < 16 Jahre
Q60C	M	Erkrankungen des retikuloendothelialen Systems, des Immunsystems und Gerinnungsstörungen mit komplexer Diagnose, Alter > 15 Jahre
Q60D	M	Erkrankungen des retikuloendothelialen Systems, des Immunsystems und Gerinnungsstörungen ohne komplexe Diagnose
Q61A	M	Erkrankungen der Erythrozyten ohne komplexe Diagnose, ohne aplastische Anämie, mit äusserst schweren CC
Q61B	M	Erkrankungen der Erythrozyten mit komplexer Diagnose
Q61C	M	Erkrankungen der Erythrozyten ohne komplexe Diagnose, mit aplastischer Anämie, Alter < 16 Jahre
Q61D	M	Erkrankungen der Erythrozyten ohne komplexe Diagnose, mit aplastischer Anämie, Alter > 15 Jahre
Q61E	M	Erkrankungen der Erythrozyten ohne komplexe Diagnose, ohne aplastische Anämie, ohne äusserst schwere CC

MDC 17 Hämatologische und solide Neubildungen

R01A	O	Lymphom und Leukämie mit grossen OR-Prozeduren, mit komplexer OR-Prozedur
R01B	O	Lymphom und Leukämie mit grossen OR-Prozeduren, ohne komplexe OR-Prozedur
R02Z	O	Grosse OR-Proz. mit äuss. schw. CC, mit komplexer OR-Proz. bei hämatol. und soliden Neubildungen oder Lymphom und Leukämie mit best. OR-Proz., mit äuss. schw. CC, oder mit best. OR-Proz. mit schw. CC od. mit and. OR-Proz. mit äuss. schw. CC, Alter < 16 J.
R04A	O	Andere hämatologische und solide Neubildungen mit bestimmter OR-Prozedur, mit äusserst schweren oder schweren CC
R04B	O	Andere hämatologische und solide Neubildungen mit anderer OR-Prozedur, mit äusserst schweren oder schweren CC
R07A	O	Strahlentherapie bei hämatologischen und soliden Neubildungen, weniger als 9 Bestrahlungen, Alter < 19 Jahre oder mit äusserst schweren CC
R07B	O	Strahlentherapie bei hämatologischen und soliden Neubildungen, weniger als 9 Bestrahlungen, Alter > 18 Jahre, ohne äusserst schwere CC
R11A	O	Lymphom und Leukämie mit bestimmter OR-Prozedur, mit schweren CC oder mit anderen OR-Prozeduren, mit äusserst schweren CC, Alter > 15 Jahre
R11B	O	Lymphom und Leukämie mit bestimmter OR-Prozedur, ohne äusserst schwere oder schwere CC oder mit anderen OR-Prozeduren, mit schweren CC
R11C	O	Lymphom und Leukämie mit anderen OR-Prozeduren ohne äusserst schwere oder schwere CC
R12A	O	Andere hämatologische und solide Neubildungen mit grossen OR-Prozeduren, mit äusserst schweren CC, ohne komplexe OR-Prozedur
R12B	O	Andere hämatologische und solide Neubildungen mit grossen OR-Prozeduren ohne äusserst schwere CC, mit komplexer OR-Prozedur
R12C	O	Andere hämatologische und solide Neubildungen mit grossen OR-Prozeduren ohne äusserst schwere CC, ohne komplexe OR-Prozedur
R13Z	O	Andere hämatologische und solide Neubildungen mit bestimmter OR-Prozedur, ohne äusserst schwere oder schwere CC
R14Z	O	Andere hämatologische und solide Neubildungen mit anderen OR-Prozeduren ohne äusserst schwere oder schwere CC oder Therapie mit offenen Nukliden bei hämatologischen und soliden Neubildungen, mehr als ein Belegungstag
R16Z	O	Hochkomplexe Chemotherapie mit operativem Eingriff bei hämatologischen und soliden Neubildungen
R60A	M	Akute myeloische Leukämie mit hochkomplexer Chemotherapie
R60B	M	Akute myeloische Leukämie mit intensiver Chemotherapie, mit komplizierender Diagnose oder Dialyse oder Portimplantation oder äusserst schweren CC oder mit mässig komplexer Chemotherapie mit komplizierender Diagnose oder Dialyse oder Portimplantation

DRG	Part.	Beschreibung
R60C	M	Akute myeloische Leukämie mit intensiver Chemotherapie ohne komplizierende Diagnose, Dialyse oder Portimplant., ohne äusserst schwere CC oder mit mässig komplexer Chemoth. mit äusserst schweren CC oder mit Dialyse oder äusserst schweren CC, Alter < 16 Jahre
R60D	M	Akute myeloische Leukämie mit Dialyse oder äusserst schweren CC, Alter > 15 Jahre
R60E	M	Akute myeloische Leukämie mit mässig komplexer Chemotherapie, ohne komplizierende Diagnose, ohne Dialyse, ohne Portimplantation, ohne äusserst schwere CC oder mit lokaler Chemotherapie
R60F	M	Akute myeloische Leukämie ohne Chemotherapie, ohne Dialyse, ohne äusserst schwere CC
R61A	M	Lymphom und nicht akute Leukämie, mit Sepsis oder mit Agranulozytose oder Portimplantation, mit äusserst schweren CC
R61B	M	Lymphom und nicht akute Leukämie, ohne Sepsis, mit Agranulozytose oder Portimplantation, Alter < 16 Jahre
R61C	M	Lymphom und nicht akute Leukämie, ohne Sepsis, ohne Agranulozytose, ohne Portimplantation, mit äusserst schweren CC
R61D	M	Lymphom und nicht akute Leukämie ohne Sepsis, mit Agranulozytose oder Portimplantation, Alter > 15 Jahre
R61E	M	Lymphom und nicht akute Leukämie ohne Sepsis, ohne Agranulozytose, ohne Portimplantation, ohne äusserst schwere CC, mit komplexer Diagnose oder Osteolysen, Alter < 16 Jahre
R61F	M	Lymphom und nicht akute Leukämie ohne Sepsis, ohne Agranulozytose, ohne Portimplantation, ohne äusserst schwere CC, ohne komplexe Diagnose, ohne Osteolysen oder Alter > 15 Jahre
R62A	M	Andere hämatologische und solide Neubildungen mit komplizierender Diagnose oder Dialyse oder Portimplantation
R62B	M	Andere hämatologische und solide Neubildungen ohne komplizierende Diagnose, ohne Dialyse, ohne Portimplantation, mit Osteolysen oder äusserst schweren CC
R62C	M	Andere hämatologische und solide Neubildungen ohne komplizierende Diagnose, ohne Dialyse, ohne Portimplantation, ohne Osteolysen, ohne äusserst schwere CC
R63A	M	Andere akute Leukämie mit hochkomplexer Chemotherapie
R63B	M	Andere akute Leukämie mit intensiver Chemotherapie, mit Dialyse oder Sepsis oder mit Agranulozytose oder Portimplantation
R63C	M	Andere akute Leukämie mit mässig komplexer Chemotherapie mit Dialyse oder Sepsis oder mit Agranulozytose oder Portimplantation oder mit lokaler Chemotherapie mit Dialyse oder Sepsis oder mit Agranulozytose oder Portimplantation oder äusserst schweren CC
R63D	M	Andere akute Leukämie mit intensiver oder mässig komplexer Chemotherapie, ohne Dialyse, ohne Sepsis, ohne Agranulozytose, ohne Portimplantation, mit äusserst schweren CC
R63E	M	Andere akute Leukämie mit Chemotherapie, ohne Dialyse, ohne Sepsis, ohne Agranulozytose, ohne Portimplantation, ohne äusserst schwere CC oder ohne Chemotherapie
R65Z	M	Hämatologische und solide Neubildungen, ein Belegungstag

MDC 18A HIV

S01Z	O	HIV-Krankheit mit OR-Prozedur
S60Z	M	HIV-Krankheit, ein Belegungstag
S62Z	M	Bösartige Neubildung bei HIV-Krankheit
S63A	M	Infektion bei HIV-Krankheit mit komplexer Diagnose und äusserst schweren CC
S63B	M	Infektion bei HIV-Krankheit ohne komplexe Diagnose oder ohne äusserst schwere CC
S64Z	M	Andere HIV-Krankheit
S65Z	M	Andere Erkrankungen bei HIV-Krankheit mit Herzinfarkt oder chronisch ischämischer Herzkrankheit oder äusserst schweren CC

MDC 18B Infektiöse und parasitäre Krankheiten

T01A	O	OR-Prozedur oder grossflächiges Débridement bei infektiösen und parasitären Krankheiten mit komplexer OR-Prozedur, komplizierenden Prozeduren oder bei Zustand nach Organtransplantation
T01B	O	OR-Prozedur oder grossflächiges Débridement bei infektiösen und parasitären Krankheiten ohne komplexe OR-Prozedur, ohne komplizierende Prozeduren, ausser bei Zustand nach Organtransplantation, bei Sepsis
T01C	O	OR-Prozedur oder grossflächiges Débridement bei infektiösen und parasitären Krankheiten ohne komplexe OR-Prozedur, ohne komplizierende Prozeduren, ausser bei Zustand nach Organtransplantation, ausser bei Sepsis
T36Z	O	Intensivmedizinische Komplexbehandlung > 392 / 552 Aufwandspunkte oder komplexe Vakuumbehandlung bei infektiösen und parasitären Krankheiten
T60A	M	Sepsis mit komplizierenden Prozeduren oder bei Zustand nach Organtransplantation, mit äusserst schweren CC
T60B	M	Sepsis mit komplizierenden Prozeduren oder bei Zustand nach Organtransplantation, ohne äusserst schwere CC, Alter < 16 J. oder ohne komplizierende Prozeduren, ausser bei Z. n. Organtranspl., mit äuss. schweren CC, Alter < 16 J. oder mit Para-/Tetraplegie
T60C	M	Sepsis mit komplizierenden Prozeduren oder bei Zustand nach Organtransplantation, ohne äusserst schwere CC, Alter > 15 Jahre oder ohne kompliz. Proz., ausser bei Z. n. Organtranspl., mit äuss. schweren CC, Alter > 15 Jahre oder ohne Para-/Tetraplegie
T60D	M	Sepsis ohne komplizierende Prozeduren, ausser bei Zustand nach Organtransplantation, ohne äusserst schwere CC, Alter < 10 Jahre
T60E	M	Sepsis ohne komplizierende Prozeduren, ausser bei Zustand nach Organtransplantation, ohne äusserst schwere CC, Alter > 9 Jahre
T60F	M	Sepsis, verstorben < 8 Tage nach Aufnahme
T61A	M	Postoperative und posttraumatische Infektionen mit komplizierenden Prozeduren oder komplizierender Diagnose
T61B	M	Postoperative und posttraumatische Infektionen ohne komplizierende Prozeduren, ohne komplizierende Diagnose
T62A	M	Fieber unbekannter Ursache mit äusserst schweren oder schweren CC, Alter > 5 Jahre
T62B	M	Fieber unbekannter Ursache ohne äusserst schwere oder schwere CC oder Alter < 6 Jahre
T63A	M	Virale Erkrankung bei Zustand nach Organtransplantation
T63B	M	Virale Erkrankung bei Infektion mit Zytomegalieviren ausser bei Zustand nach Organtransplantation
T63C	M	Andere virale Erkrankungen
T64A	M	Andere infektiöse und parasitäre Krankheiten, Alter < 16 Jahre
T64B	M	Andere infektiöse und parasitäre Krankheiten mit komplexer Diagnose, Alter > 15 Jahre
T64C	M	Andere infektiöse und parasitäre Krankheiten ohne komplexe Diagnose, Alter > 15 Jahre

DRG Part. Beschreibung**MDC 19 Psychische Krankheiten und Störungen**

U01Z	O	Geschlechtsumwandelnde Operation
U41Z	A	Sozial- und neuropädiatrische und pädiatrisch-psychosomatische Therapie bei psychischen Krankheiten und Störungen und bei Krankheiten und Störungen des Nervensystems
U42A	A	Multimodale Schmerztherapie bei psychischen Krankheiten und Störungen, ab 14 Behandlungstagen
U42B	A	Multimodale Schmerztherapie bei psychischen Krankheiten und Störungen, 7 bis 13 Behandlungstage
U60A	M	Psychiatrische Behandlung, ein Belegungstag, Alter < 16 Jahre
U60B	M	Psychiatrische Behandlung, ein Belegungstag, Alter > 15 Jahre
U61Z	M	Schizophrene, wahnhaft und akut psychotische Störungen
U63Z	M	Schwere affektive Störungen
U64Z	M	Angststörungen oder andere affektive und somatoforme Störungen
U66A	M	Ess-, Zwangs- und Persönlichkeitsstörungen und akute psychische Reaktionen oder psychische Störungen in der Kindheit, Alter < 18 Jahre
U66B	M	Ess-, Zwangs- und Persönlichkeitsstörungen und akute psychische Reaktionen oder psychische Störungen in der Kindheit, Alter > 17 Jahre

MDC 20 Alkohol- und Drogengebrauch und alkohol- und drogeninduzierte psychische Störungen

V60A	M	Alkoholintoxikation und -entzug oder Störungen durch Alkoholmissbrauch und Alkoholabhängigkeit mit psychotischem Syndrom oder qualifizierten Entzug oder HIV-Krankheit
V60B	M	Alkoholintoxikation und -entzug oder Störungen durch Alkoholmissbrauch und Alkoholabhängigkeit ohne psychotisches Syndrom, ohne qualifizierten Entzug, ohne HIV-Krankheit
V61Z	M	Drogenintoxikation und -entzug
V63Z	M	Störungen durch Opioidgebrauch und Opioidabhängigkeit
V64Z	M	Störungen durch anderen Drogengebrauch und Medikamentenmissbrauch und andere Drogen- und Medikamentenabhängigkeit

MDC 21A Polytrauma

W01A	O	Polytrauma mit Beatmung oder Kraniotomie oder komplexe Vakuumbehandlung oder mikrovaskulärer Eingriff, mit Frührehabilitation
W01B	O	Polytrauma mit Beatmung oder Kraniotomie, oder komplexe Vakuumbehandlung oder mikrovaskulärer Eingriff, ohne Frührehabilitation, mit Beatmung > 120 Stunden
W01C	O	Polytrauma mit Beatmung oder Kraniotomie, ohne komplexe Vakuumbehandlung, ohne mikrovaskulären Eingriff, ohne Frührehabilitation, ohne Beatmung > 120 Stunden
W02A	O	Polytrauma mit bestimmten Eingriffen, mit komplizierenden Prozeduren oder Eingriffen an mehreren Lokalisationen
W02B	O	Polytrauma mit bestimmten Eingriffen, ohne komplizierende Prozeduren oder Eingriffe an mehreren Lokalisationen
W05Z	O	Frührehabilitation bei Polytrauma mit OR-Prozedur
W36A	O	Intensivmedizinische Komplexbehandlung > 1176 / 1380 Aufwandspunkte bei Polytrauma
W36B	O	Intensivmedizinische Komplexbehandlung > 980 / 1104 und < 1177 / 1381 Aufwandspunkte bei Polytrauma
W40Z	A	Frührehabilitation bei Polytrauma
W60Z	M	Polytrauma, verstorben < 5 Tage nach Aufnahme
W61A	M	Polytrauma ohne signifikante Eingriffe mit komplizierender Diagnose
W61B	M	Polytrauma ohne signifikante Eingriffe ohne komplizierende Diagnose

MDC 21B Verletzungen, Vergiftungen und toxische Wirkungen von Drogen und Medikamenten

X01A	O	Rekonstruktive Operation bei Verletzungen mit komplizierenden Prozeduren, Eingriff an mehreren Lokalisationen, freier Lappenplastik mit mikrovaskulärer Anastomosierung oder komplizierender Diagnose oder komplexer Prozedur, mit äusserst schweren CC
X01B	O	Rekonstruktive Operation bei Verletzungen ohne komplizierende Prozeduren, ohne Eingriff an mehreren Lokalisationen, ohne freie Lappenplastik mit mikrovaskulärer Anastomosierung, mit komplizierender Diagnose, komplexer Prozedur oder äusserst schweren CC
X01C	O	Rekonstruktive Operation bei Verletzungen ohne komplizierende Prozeduren, ohne Eingriff an mehreren Lokalisationen, ohne freie Lappenplastik mit mikrovaskulärer Anastomosierung, ohne komplizierende Diagnose, ohne komplexe Prozedur, ohne äusserst schw. CC
X04Z	O	Anderer Eingriffe bei Verletzungen der unteren Extremität
X05A	O	Anderer Eingriffe bei Verletzungen der Hand, mit komplexem Eingriff
X05B	O	Anderer Eingriffe bei Verletzungen der Hand, ohne komplexen Eingriff
X06A	O	Anderer Eingriffe bei anderen Verletzungen mit äusserst schweren CC
X06B	O	Anderer Eingriffe bei anderen Verletzungen ohne äusserst schwere CC, Alter > 65 Jahre oder mit schweren CC oder mit komplexem Eingriff
X06C	O	Anderer Eingriffe bei anderen Verletzungen ohne äusserst schwere oder schwere CC, Alter < 66 Jahre, ohne komplexen Eingriff
X07A	O	Replantation bei traumatischer Amputation, mit Replantation mehr als einer Zehe oder mehr als eines Fingers
X07B	O	Replantation bei traumatischer Amputation, mit Replantation eines Fingers oder einer Zehe
X33Z	O	Mehrzeitige komplexe OR-Prozeduren bei Verletzungen, Vergiftungen und toxischen Wirkungen von Drogen und Medikamenten
X60Z	M	Verletzungen und allergische Reaktionen
X62Z	M	Vergiftungen / Toxische Wirkungen von Drogen, Medikamenten und anderen Substanzen oder Folgen einer medizinischen Behandlung
X64Z	M	Anderer Krankheit verursacht durch Verletzung, Vergiftung oder toxische Wirkung

MDC 22 Verbrennungen

Y01Z	O	Operative Eingriffe oder Beatmung > 95 Stunden bei schweren Verbrennungen oder andere Verbrennungen mit komplexen Konstellationen
Y02A	O	Anderer Verbrennungen mit Hauttransplantation bei Sepsis oder mit komplizierenden Prozeduren, hochkomplexem Eingriff oder intensivmedizinischer Komplexbehandlung > 392 / 552 Aufwandspunkte oder mit äusserst schweren CC
Y02B	O	Anderer Verbrennungen mit Hauttransplantation ohne Sepsis, ohne komplizierenden Prozeduren, hochkomplexen Eingriff oder intensivmedizinischer Komplexbehandlung > 392 / 552 Aufwandspunkte, ohne äusserst schwere CC

DRG Part. Beschreibung

Y03A	O	Andere Verbrennungen mit anderen Eingriffen, Alter < 16 Jahre
Y03B	O	Andere Verbrennungen mit anderen Eingriffen, Alter > 15 Jahre
Y62A	M	Andere Verbrennungen, Alter < 6 Jahre oder schwere Verbrennungen
Y62B	M	Andere Verbrennungen, Alter > 5 Jahre
Y63Z	M	Verbrennungen, ein Belegungstag

MDC 23 Faktoren, die den Gesundheitszustand beeinflussen, und andere Inanspruchnahme des Gesundheitswesens

Z01Z	O	OR-Prozeduren bei anderen Zuständen, die zur Inanspruchnahme des Gesundheitswesens führen
Z02Z	O	Leberspende (Lebendspende)
Z03Z	O	Nierenspende (Lebendspende)
Z43Z	A	Knochenmarkentnahme bei Eigen- oder Fremdsponder
Z64Z	M	Andere Faktoren, die den Gesundheitszustand beeinflussen und Nachbehandlung nach abgeschlossener Behandlung
Z65Z	M	Beschwerden, Symptome, andere Anomalien und Nachbehandlung
Z66Z	M	Vorbereitung zur Lebendspende

Fehler-DRGs und sonstige DRGs

901A	O	Ausgedehnte OR-Prozedur ohne Bezug zur Hauptdiagnose mit komplizierenden Prozeduren oder Strahlentherapie
901B	O	Ausgedehnte OR-Prozedur ohne Bezug zur Hauptdiagnose ohne komplizierende Prozeduren, ohne Strahlentherapie, mit komplexer OR-Prozedur
901C	O	Ausgedehnte OR-Prozedur ohne Bezug zur Hauptdiagnose ohne komplizierende Prozeduren, ohne Strahlentherapie, ohne komplexe OR-Prozedur, mit anderem Eingriff an Kopf und Wirbelsäule oder Alter < 1 Jahr
901D	O	Ausgedehnte OR-Prozedur ohne Bezug zur Hauptdiagnose ohne komplizierende Prozeduren, ohne Strahlentherapie, ohne komplexe OR-Prozedur, ohne anderen Eingriff an Kopf und Wirbelsäule, Alter > 0 Jahre
902Z	O	Nicht ausgedehnte OR-Prozedur ohne Bezug zur Hauptdiagnose
960Z	M	Nicht gruppierbar
961Z	M	Unzulässige Hauptdiagnose
962Z	M	Unzulässige geburtshilffliche Diagnosekombination
963Z	M	Neonatale Diagnose unvereinbar mit Alter oder Gewicht

Tabelle 1.2 Gruppen der Erkrankungen und Störungen und zugehörige MDCs

ICD Gruppe	Beschreibung	MDCs
A00 - A09	Infektiöse Darmkrankheiten	01, 04, 06, 07, 09, 18A, 18B
A15 - A19	Tuberkulose	02, 03, 04, 06, 08, 09, 10, 11, 18A
A20 - A28	Bestimmte bakterielle Zoonosen	01, 04, 06, 09, 16, 18B
A30 - A49	Sonstige bakterielle Krankheiten	01, 03, 04, 05, 06, 09, 14, 15, 18A, 18B
A50 - A64	Infektionen, die vorwiegend durch Geschlechtsverkehr übertragen werden	01, 02, 03, 05, 06, 08, 09, 12, 13, 18A, 18B
A65 - A69	Sonstige Spirochätenkrankheiten	03, 08, 09, 18B
A70 - A74	Sonstige Krankheiten durch Chlamydien	02, 04, 18A, 18B
A75 - A79	Rickettsiosen	18B
A80 - A89	Virusinfektionen des Zentralnervensystems	01, 18A, 18B
A90 - A99	Durch Arthropoden übertragene Viruskrankheiten und virale hämorrhagische Fieber	01, 11, 18B
B00 - B09	Virusinfektionen, die durch Haut- und Schleimhautläsionen gekennzeichnet sind	01, 02, 03, 04, 09, 18A, 18B
B15 - B19	Virushepatitis	07, 18A
B20 - B24	HIV-Krankheit [Humane Immundefizienz-Viruskrankheit]	18A
B25 - B34	Sonstige Viruskrankheiten	01, 02, 04, 05, 07, 12, 18A, 18B
B35 - B49	Mykosen	01, 03, 04, 05, 06, 09, 12, 13, 18A, 18B
B50 - B64	Protozoenkrankheiten	01, 02, 04, 05, 07, 09, 18A, 18B
B65 - B83	Helminthosen	01, 02, 04, 06, 07, 09, 11, 18A, 18B
B85 - B89	Pedikulose [Läusebefall], Akarinoase [Milbenbefall] und sonstiger Parasitenbefall der Haut	09, 18A, 18B
B90 - B94	Folgestände von infektiösen und parasitären Krankheiten	01, 02, 04, 08, 11, 18B
B95 - B98	Bakterien, Viren und sonstige Infektionserreger als Ursache von Krankheiten, die in anderen Kapiteln klassifiziert sind	18B
B99 - B99	Sonstige Infektionskrankheiten	18B
C00 - C14	Bösartige Neubildungen der Lippe, der Mundhöhle und des Pharynx	03
C15 - C26	Bösartige Neubildungen der Verdauungsorgane	06, 07, 17
C30 - C39	Bösartige Neubildungen der Atmungsorgane und sonstiger intrathorakaler Organe	03, 04, 05, 17
C40 - C41	Bösartige Neubildungen des Knochens und des Gelenkknorpels	08
C43 - C44	Melanom und sonstige bösartige Neubildungen der Haut	02, 09, 18A
C45 - C49	Bösartige Neubildungen des mesothelialen Gewebes und des Weichteilgewebes	03, 04, 05, 06, 08, 09, 17, 18A
C50 - C50	Bösartige Neubildungen der Brustdrüse [Mamma]	09
C51 - C58	Bösartige Neubildungen der weiblichen Genitalorgane	13
C60 - C63	Bösartige Neubildungen der männlichen Genitalorgane	12
C64 - C68	Bösartige Neubildungen der Harnorgane	11
C69 - C72	Bösartige Neubildungen des Auges, des Gehirns und sonstiger Teile des Zentralnervensystems	01, 02
C73 - C75	Bösartige Neubildungen der Schilddrüse und sonstiger endokriner Drüsen	01, 10
C76 - C80	Bösartige Neubildungen ungenau bezeichneter, sekundärer und nicht näher bezeichneter Lokalisationen	01, 03, 04, 06, 07, 08, 09, 10, 11, 12, 13, 17
C81 - C96	Bösartige Neubildungen des lymphatischen, blutbildenden und verwandten Gewebes, als primär festgestellt oder vermutet	16, 17, 18A
C97 - C97	Bösartige Neubildungen als Primärtumoren an mehreren Lokalisationen	17
D00 - D09	In-situ-Neubildungen	02, 03, 04, 06, 07, 09, 11, 12, 13, 17
D10 - D36	Gutartige Neubildungen	01, 02, 03, 04, 05, 06, 07, 08, 09, 10, 11, 12, 13, 16, 17
D37 - D48	Neubildungen unsicheren oder unbekanntes Verhaltens	01, 03, 04, 06, 07, 08, 09, 10, 11, 12, 13, 16, 17
D50 - D53	Alimentäre Anämien	16, 18A
D55 - D59	Hämolytische Anämien	11, 16, 18A
D60 - D64	Aplastische und sonstige Anämien	16, 18A
D65 - D69	Koagulopathien, Purpura und sonstige hämorrhagische Diathesen	16, 18A
D70 - D77	Sonstige Krankheiten des Blutes und der blutbildenden Organe	10, 16, 18A
D80 - D90	Bestimmte Störungen mit Beteiligung des Immunsystems	04, 10, 16, 17, 18A
E00 - E07	Krankheiten der Schilddrüse	01, 10
E10 - E14	Diabetes mellitus	01, 02, 05, 10, 11
E15 - E16	Sonstige Störungen der Blutglukose-Regulation und der inneren Sekretion des Pankreas	06, 10
E20 - E35	Krankheiten sonstiger endokriner Drüsen	10, 13, 16, 23
E40 - E46	Mangelernährung	10, 18A
E50 - E64	Sonstige alimentäre Mangelzustände	02, 08, 10, 18A
E65 - E68	Adipositas und sonstige Überernährung	04, 10
E70 - E90	Stoffwechselstörungen	01, 04, 06, 07, 08, 10, 11, 13, 16, 18A
F00 - F09	Organische, einschliesslich symptomatischer psychischer Störungen	01, 18A
F10 - F19	Psychische und Verhaltensstörungen durch psychotrope Substanzen	20
F20 - F29	Schizophrenie, schizotype und wahnhaftige Störungen	18A, 19

Tabelle 1.2 Gruppen der Erkrankungen und Störungen und zugehörige MDCs

ICD Gruppe	Beschreibung	MDCs
F30 - F39	Affektive Störungen	18A, 19
F40 - F48	Neurotische, Belastungs- und somatoforme Störungen	04, 05, 11, 19
F50 - F59	Verhaltensauffälligkeiten mit körperlichen Störungen und Faktoren	12, 13, 14, 19, 20
F60 - F69	Persönlichkeits- und Verhaltensstörungen	19
F70 - F79	Intelligenzminderung	01
F80 - F89	Entwicklungsstörungen	01, 19
F90 - F98	Verhaltens- und emotionale Störungen mit Beginn in der Kindheit und Jugend	01, 19
F99 - F99	Nicht näher bezeichnete psychische Störungen	19
G00 - G09	Entzündliche Krankheiten des Zentralnervensystems	01, 18A
G10 - G14	Systematrophien, die vorwiegend das Zentralnervensystem betreffen	01
G20 - G26	Extrapyramidale Krankheiten und Bewegungsstörungen	01, 02
G30 - G32	Sonstige degenerative Krankheiten des Nervensystems	01
G35 - G37	Demyelinisierende Krankheiten des Zentralnervensystems	01, 18A
G40 - G47	Episodische und paroxysmale Krankheiten des Nervensystems	01, 04, 18A, 19
G50 - G59	Krankheiten von Nerven, Nervenwurzeln und Nervenplexus	01
G60 - G64	Polyneuropathien und sonstige Krankheiten des peripheren Nervensystems	01, 18A
G70 - G73	Krankheiten im Bereich der neuromuskulären Synapse und des Muskels	01
G80 - G83	Zerebrale Lähmung und sonstige Lähmungssyndrome	01
G90 - G99	Sonstige Krankheiten des Nervensystems	01, 05, 11, 18A, 23
H00 - H06	Affektionen des Augenlides, des Tränenapparates und der Orbita	02, 09
H10 - H13	Affektionen der Konjunktiva	02
H15 - H22	Affektionen der Sklera, der Hornhaut, der Iris und des Ziliarkörpers	02, 08
H25 - H28	Affektionen der Linse	02
H30 - H36	Affektionen der Aderhaut und der Netzhaut	02, 18A
H40 - H42	Glaukom	02, 08
H43 - H45	Affektionen des Glaskörpers und des Augapfels	02
H46 - H48	Affektionen des N. opticus und der Sehbahn	01, 02
H49 - H52	Affektionen der Augenmuskeln, Störungen der Blickbewegungen sowie Akkommodationsstörungen und Refraktionsfehler	01, 02
H53 - H54	Sehstörungen und Blindheit	02, 18A
H55 - H59	Sonstige Affektionen des Auges und der Augenanhangsgebilde	01, 02
H60 - H62	Krankheiten des äusseren Ohres	03
H65 - H75	Krankheiten des Mittelohres und des Warzenfortsatzes	03
H80 - H83	Krankheiten des Innenohres	03
H90 - H95	Sonstige Krankheiten des Ohres	03, 21B
I00 - I02	Akutes rheumatisches Fieber	05, 08
I05 - I09	Chronische rheumatische Herzkrankheiten	05
I10 - I15	Hypertonie [Hochdruckkrankheit]	05, 11
I20 - I25	Ischämische Herzkrankheiten	05, 18A
I26 - I28	Pulmonale Herzkrankheit und Krankheiten des Lungenkreislaufes	04, 05
I30 - I52	Sonstige Formen der Herzkrankheit	05, 18A
I60 - I69	Zerebrovaskuläre Krankheiten	01, 05, 08, 18A
I70 - I79	Krankheiten der Arterien, Arteriolen und Kapillaren	01, 05, 06, 08, 09, 11
I80 - I89	Krankheiten der Venen, der Lymphgefässe und der Lymphknoten, anderenorts nicht klassifiziert	05, 06, 07, 09, 11, 12, 13, 16
I95 - I99	Sonstige und nicht näher bezeichnete Krankheiten des Kreislaufsystems	05, 06, 09
J00 - J06	Akute Infektionen der oberen Atemwege	03, 04
J09 - J18	Grippe und Pneumonie	03, 04, 18A, 18B
J20 - J22	Sonstige akute Infektionen der unteren Atemwege	04
J30 - J39	Sonstige Krankheiten der oberen Atemwege	03, 18A
J40 - J47	Chronische Krankheiten der unteren Atemwege	04
J60 - J70	Lungenkrankheiten durch exogene Substanzen	04
J80 - J84	Sonstige Krankheiten der Atmungsorgane, die hauptsächlich das Interstitium betreffen	04, 05, 18A
J85 - J86	Purulente und nekrotisierende Krankheitszustände der unteren Atemwege	04, 18A
J90 - J94	Sonstige Krankheiten der Pleura	04, 18A
J95 - J99	Sonstige Krankheiten des Atmungssystems	04
K00 - K14	Krankheiten der Mundhöhle, der Speicheldrüsen und der Kiefer	03, 18A
K20 - K31	Krankheiten des Ösophagus, des Magens und des Duodenums	06, 18A, 18B
K35 - K38	Krankheiten der Appendix	06
K40 - K46	Hernien	06
K50 - K52	Nichtinfektiöse Enteritis und Kolitis	06, 18A
K55 - K63	Sonstige Krankheiten des Darmes	06
K65 - K67	Krankheiten des Peritoneums	06
K70 - K77	Krankheiten der Leber	07
K80 - K87	Krankheiten der Gallenblase, der Gallenwege und des Pankreas	07, 18A
K90 - K93	Sonstige Krankheiten des Verdauungssystems	06, 07, 18A
L00 - L08	Infektionen der Haut und der Unterhaut	09, 16, 18A
L10 - L14	Bullöse Dermatosen	09
L20 - L30	Dermatitis und Ekzem	09, 12, 13, 18A
L40 - L45	Papulosquamöse Hautkrankheiten	08, 09

HD
Block

Tabelle 1.2 Gruppen der Erkrankungen und Störungen und zugehörige MDCs

ICD Gruppe	Beschreibung	MDCs
L50 - L54	Urtikaria und Erythem	09
L55 - L59	Krankheiten der Haut und der Unterhaut durch Strahleneinwirkung	09
L60 - L75	Krankheiten der Hautanhangsgebilde	09
L80 - L99	Sonstige Krankheiten der Haut und der Unterhaut	08, 09, 18A, 18B
M00 - M03	Infektiöse Arthropathien	08, 18A, 18B
M05 - M14	Entzündliche Polyarthropathien	04, 08, 11, 18A, 21B
M15 - M19	Arthrose	08
M20 - M25	Sonstige Gelenkkrankheiten	01, 08
M30 - M36	Systemkrankheiten des Bindegewebes	08, 09, 11
M40 - M43	Deformitäten der Wirbelsäule und des Rückens	08
M45 - M49	Spondylopathien	08
M50 - M54	Sonstige Krankheiten der Wirbelsäule und des Rückens	01, 08, 09, 18A
M60 - M63	Krankheiten der Muskeln	08
M65 - M68	Krankheiten der Synovialis und der Sehnen	08
M70 - M79	Sonstige Krankheiten des Weichteilgewebes	01, 08, 09, 18A
M80 - M85	Veränderungen der Knochendichte und -struktur	08, 18A
M86 - M90	Sonstige Osteopathien	01, 08
M91 - M94	Chondropathien	04, 08
M95 - M99	Sonstige Krankheiten des Muskel-Skelett-Systems und des Bindegewebes	03, 08
N00 - N08	Glomeruläre Krankheiten	11, 18A
N10 - N16	Tubulointerstitielle Nierenkrankheiten	11, 18A
N17 - N19	Niereninsuffizienz	11
N20 - N23	Urolithiasis	11
N25 - N29	Sonstige Krankheiten der Niere und des Ureters	11, 18A
N30 - N39	Sonstige Krankheiten des Harnsystems	11
N40 - N51	Krankheiten der männlichen Genitalorgane	12
N60 - N64	Krankheiten der Mamma [Brustdrüse]	09
N70 - N77	Entzündliche Krankheiten der weiblichen Beckenorgane	13
N80 - N98	Nichtentzündliche Krankheiten des weiblichen Genitaltraktes	06, 09, 11, 13, 21B
N99 - N99	Sonstige Krankheiten des Urogenitalsystems	11, 13, 21B
O00 - O08	Schwangerschaft mit abortivem Ausgang	14
O09 - O09	Schwangerschaftsdauer	14
O10 - O16	Ödeme, Proteinurie und Hypertonie während der Schwangerschaft, der Geburt und des Wochenbettes	14
O20 - O29	Sonstige Krankheiten der Mutter, die vorwiegend mit der Schwangerschaft verbunden sind	14
O30 - O48	Betreuung der Mutter im Hinblick auf den Feten und die Amnionhöhle sowie mögliche Entbindungskomplikationen	14
O60 - O75	Komplikationen bei Wehentätigkeit und Entbindung	14
O80 - O82	Entbindung	14
O85 - O92	Komplikationen, die vorwiegend im Wochenbett auftreten	14
O94 - O99	Sonstige Krankheitszustände während der Gestationsperiode, die andernorts nicht klassifiziert sind	14
P00 - P04	Schädigung des Feten und Neugeborenen durch mütterliche Faktoren und durch Komplikationen bei Schwangerschaft, Wehentätigkeit und Entbindung	15
P05 - P08	Störungen im Zusammenhang mit der Schwangerschaftsdauer und dem fetalen Wachstum	15
P10 - P15	Geburtstrauma	01, 15
P20 - P29	Krankheiten des Atmungs- und Herz-Kreislaufsystems, die für die Perinatalperiode spezifisch sind	01, 04, 15
P35 - P39	Infektionen, die für die Perinatalperiode spezifisch sind	07, 15, 18B, 23
P50 - P61	Hämorrhagische und hämatologische Krankheiten beim Feten und Neugeborenen	07, 15, 16
P70 - P74	Transitorische endokrine und Stoffwechselstörungen, die für den Feten und das Neugeborene spezifisch sind	10, 15
P75 - P78	Krankheiten des Verdauungssystems beim Feten und Neugeborenen	06, 15
P80 - P83	Krankheitszustände mit Beteiligung der Haut und der Temperaturregulation beim Feten und Neugeborenen	09, 12, 15, 23
P90 - P96	Sonstige Störungen, die ihren Ursprung in der Perinatalperiode haben	01, 10, 15
Q00 - Q07	Angeborene Fehlbildungen des Nervensystems	01
Q10 - Q18	Angeborene Fehlbildungen des Auges, des Ohres, des Gesichtes und des Halses	02, 03, 09
Q20 - Q28	Angeborene Fehlbildungen des Kreislaufsystems	01, 05
Q30 - Q34	Angeborene Fehlbildungen des Atmungssystems	03, 04
Q35 - Q37	Lippen-, Kiefer- und Gaumenspalte	03
Q38 - Q45	Sonstige angeborene Fehlbildungen des Verdauungssystems	03, 06, 07
Q50 - Q56	Angeborene Fehlbildungen der Genitalorgane	10, 12, 13
Q60 - Q64	Angeborene Fehlbildungen des Harnsystems	11, 12, 13
Q65 - Q79	Angeborene Fehlbildungen und Deformitäten des Muskel-Skelett-Systems	01, 03, 04, 06, 08
Q80 - Q89	Sonstige angeborene Fehlbildungen	01, 06, 08, 09, 10, 16, 17, 23
Q90 - Q99	Chromosomenanomalien, anderenorts nicht klassifiziert	01, 10, 12, 13, 23
R00 - R09	Symptome, die das Kreislaufsystem und das Atmungssystem betreffen	01, 03, 04, 05, 18A
R10 - R19	Symptome, die das Verdauungssystem und das Abdomen betreffen	03, 06, 07, 12, 13, 16, 18A, 23
R20 - R23	Symptome, die die Haut und das Unterhautgewebe betreffen	01, 09, 16, 18A, 23
R25 - R29	Symptome, die das Nervensystem und das Muskel-Skelett-System betreffen	01, 08, 10, 23
R30 - R39	Symptome, die das Harnsystem betreffen	11
R40 - R46	Symptome, die das Erkennungs- und Wahrnehmungsvermögen, die Stimmung und das Verhalten betreffen	01, 02, 03, 19, 23

Tabelle 1.2 Gruppen der Erkrankungen und Störungen und zugehörige MDCs

ICD Gruppe	Beschreibung	MDCs
R47 - R49	Symptome, die die Sprache und die Stimme betreffen	01, 03, 19
R50 - R69	Allgemeinsymptome	01, 03, 04, 05, 09, 10, 16, 18A, 18B, 23
R70 - R79	Abnorme Blutuntersuchungsbefunde ohne Vorliegen einer Diagnose	04, 08, 10, 16, 17, 23
R80 - R82	Abnorme Urinuntersuchungsbefunde ohne Vorliegen einer Diagnose	07, 10, 11, 23
R83 - R89	Abnorme Befunde ohne Vorliegen einer Diagnose bei der Untersuchung anderer Körperflüssigkeiten, Substanzen und Gewebe	01, 06, 12, 13, 23
R90 - R94	Abnorme Befunde ohne Vorliegen einer Diagnose bei bildgebender Diagnostik und Funktionsprüfungen	01, 04, 05, 06, 07, 08, 09, 10, 11, 23
R95 - R99	Ungenau bezeichnete und unbekannte Todesursachen	01, 05, 23
S00 - S09	Verletzungen des Kopfes	01, 02, 03, 08, 09, 21A, 21B
S10 - S19	Verletzungen des Halses	01, 03, 04, 08, 09, 10, 21A, 21B
S20 - S29	Verletzungen des Thorax	01, 04, 05, 06, 08, 09, 21A, 21B
S30 - S39	Verletzungen des Abdomens, der Lumbosakralgegend, der Lendenwirbelsäule und des Beckens	01, 06, 07, 08, 09, 10, 11, 12, 13, 16, 21A, 21B
S40 - S49	Verletzungen der Schulter und des Oberarmes	01, 04, 08, 09, 21A, 21B
S50 - S59	Verletzungen des Ellenbogens und des Unterarmes	01, 08, 09, 21A, 21B
S60 - S69	Verletzungen des Handgelenkes und der Hand	01, 08, 09, 21A, 21B
S70 - S79	Verletzungen der Hüfte und des Oberschenkels	01, 08, 09, 21A, 21B
S80 - S89	Verletzungen des Knies und des Unterschenkels	01, 08, 09, 21A, 21B
S90 - S99	Verletzungen der Knöchelregion und des Fusses	01, 08, 09, 21A, 21B
T00 - T07	Verletzungen mit Beteiligung mehrerer Körperregionen	01, 08, 21A, 21B
T08 - T14	Verletzungen nicht näher bezeichneter Teile des Rumpfes, der Extremitäten oder anderer Körperregionen	01, 08, 21A, 21B
T15 - T19	Folgen des Eindringens eines Fremdkörpers durch eine natürliche Körperöffnung	02, 03, 04, 06, 11, 12, 13
T20 - T25	Verbrennungen oder Verätzungen der äusseren Körperoberfläche, Lokalisation bezeichnet	22
T26 - T28	Verbrennungen oder Verätzungen, die auf das Auge und auf innere Organe begrenzt sind	02, 03, 04, 06, 22
T29 - T32	Verbrennungen oder Verätzungen mehrerer und nicht näher bezeichneter Körperregionen	22
T33 - T35	Erfrierungen	21B
T36 - T50	Vergiftungen durch Arzneimittel, Drogen und biologisch aktive Substanzen	02, 21B
T51 - T65	Toxische Wirkungen von vorwiegend nicht medizinisch verwendeten Substanzen	21B
T66 - T78	Sonstige und nicht näher bezeichnete Schäden durch äussere Ursachen	03, 21A, 21B
T79 - T79	Bestimmte Frühkomplikationen eines Traumas	04, 08, 11, 18B, 21A, 21B
T80 - T88	Komplikationen bei chirurgischen Eingriffen und medizinischer Behandlung, anderenorts nicht klassifiziert	01, 02, 04, 05, 06, 07, 08, 09, 11, 13, 16, 18B, 21B
T89 - T89	Sonstige Komplikationen eines Traumas, anderenorts nicht klassifiziert	21A, 21B
T90 - T98	Folgen von Verletzungen, Vergiftungen und sonstigen Auswirkungen äusserer Ursachen	01, 06, 08, 09, 21A, 21B
U00 - U05	Krankheiten, deren Ätiologie nicht gesichert ist	04, 18A, 23
U50 - U52	Funktionseinschränkung	01, 23
U55 - U55	Erfolgte Registrierung zur Organtransplantation	23
U60 - U61	Stadieneinteilung der HIV-Infektion	18A
U69 - U69	Sonstige sekundäre Schlüsselnummern für besondere Zwecke	04, 23
U80 - U85	Infektionserreger mit Resistenzen gegen bestimmte Antibiotika oder Chemotherapeutika	18A, 18B
U99 - U99	Schlüsselnummern für aktuelle epidemiologische Zwecke	23
Z00 - Z13	Personen, die das Gesundheitswesen zur Untersuchung und Abklärung in Anspruch nehmen	01, 04, 05, 13, 17, 19, 21B, 23
Z20 - Z29	Personen mit potentiellen Gesundheitsrisiken hinsichtlich übertragbarer Krankheiten	07, 18A, 18B, 23
Z30 - Z39	Personen, die das Gesundheitswesen im Zusammenhang mit Problemen der Reproduktion in Anspruch nehmen	12, 13, 14, 15, 23
Z40 - Z54	Personen, die das Gesundheitswesen zum Zwecke spezifischer Massnahmen und zur medizinischen Betreuung in Anspruch nehmen	04, 05, 06, 08, 09, 11, 12, 13, 17, 23
Z55 - Z65	Personen mit potentiellen Gesundheitsrisiken aufgrund sozioökonomischer oder psychosozialer Umstände	12, 13, 14, 23
Z70 - Z76	Personen, die das Gesundheitswesen aus sonstigen Gründen in Anspruch nehmen	23
Z80 - Z99	Personen mit potentiellen Gesundheitsrisiken aufgrund der Familien- oder Eigenanamnese und bestimmte Zustände, die den Gesundheitszustand beeinflussen	02, 04, 05, 06, 07, 08, 09, 11, 12, 13, 17, 23

HD
Block

Prä-MDC

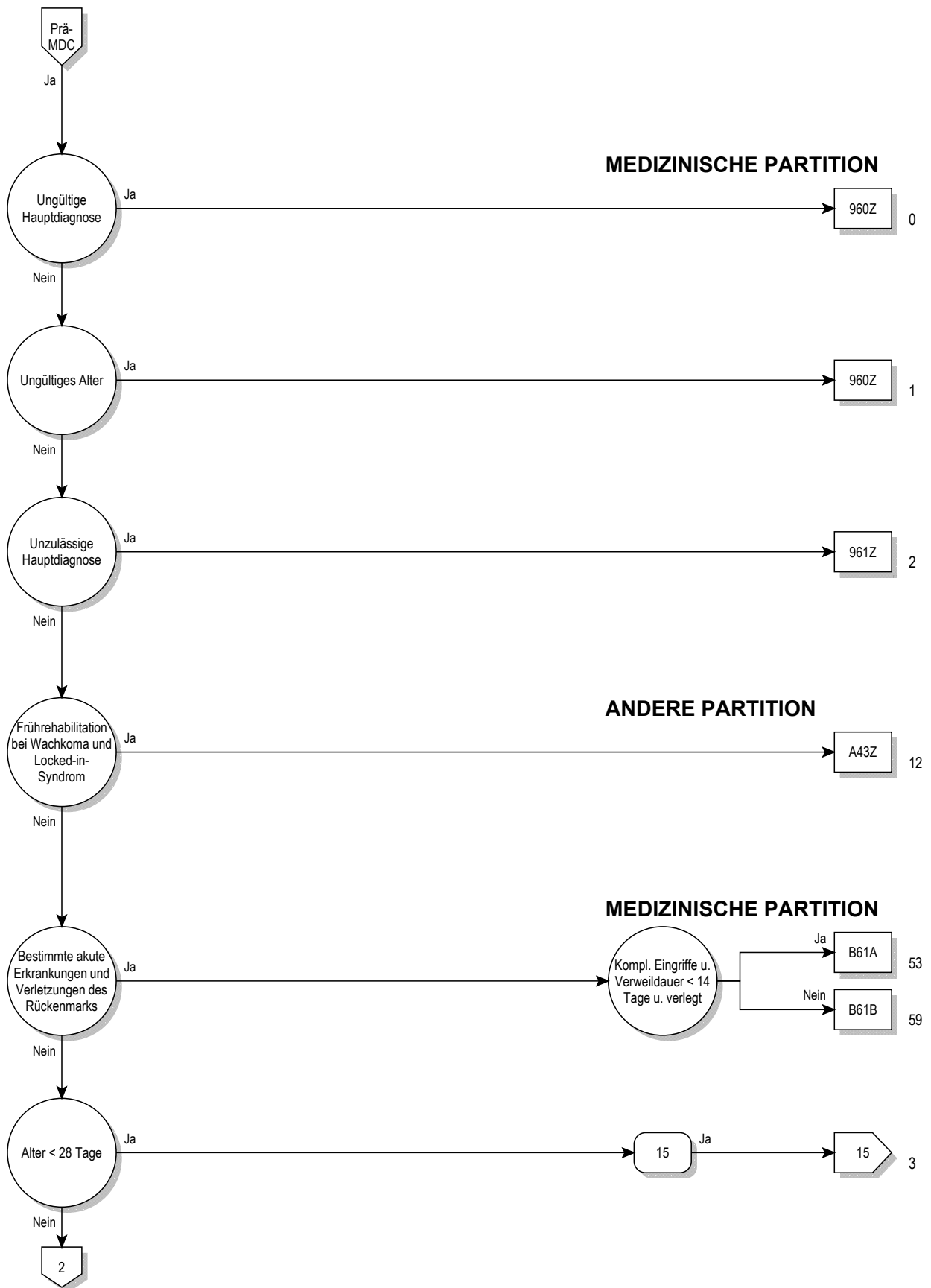

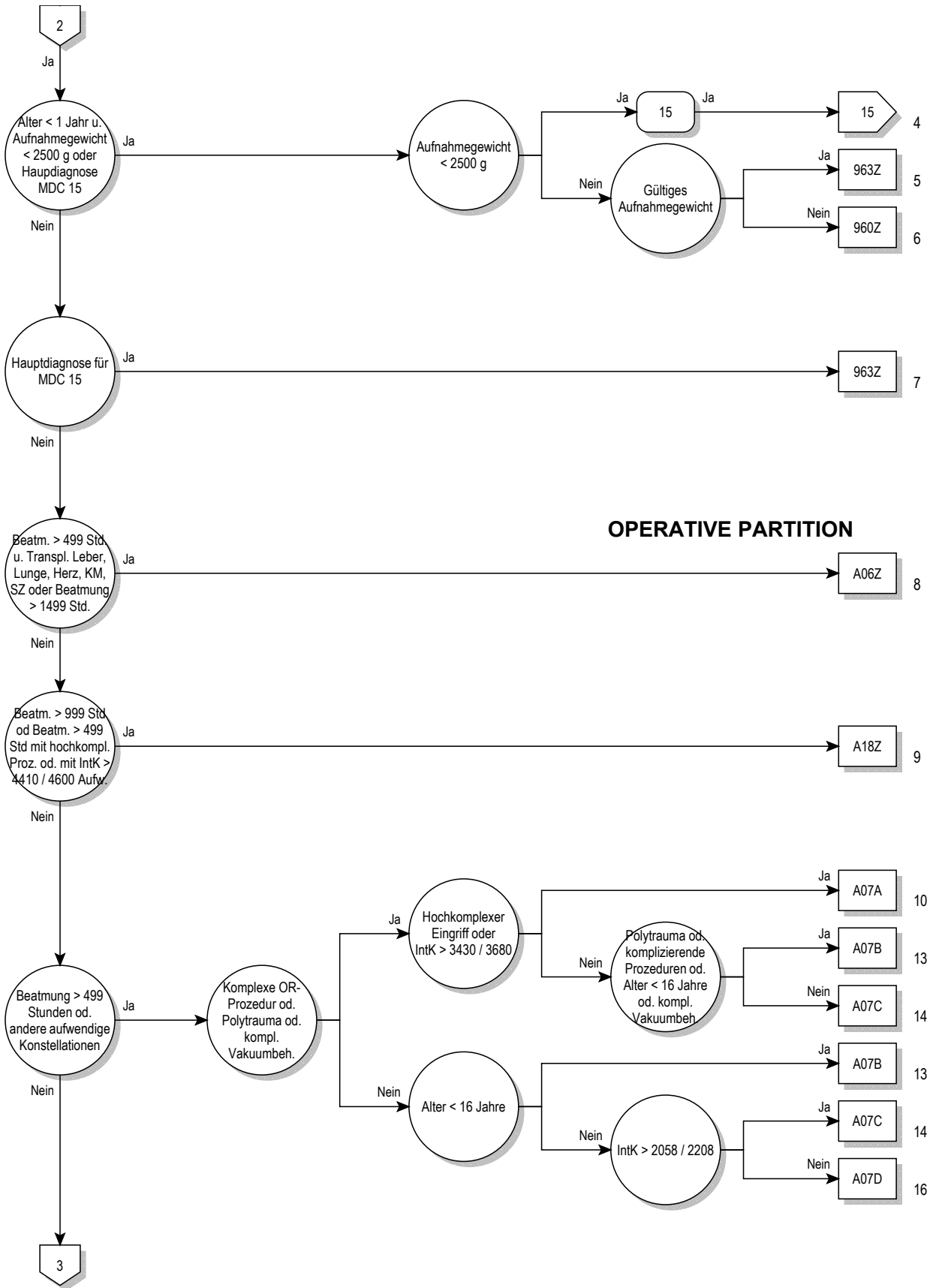

OPERATIVE PARTITION

Prä-MDC

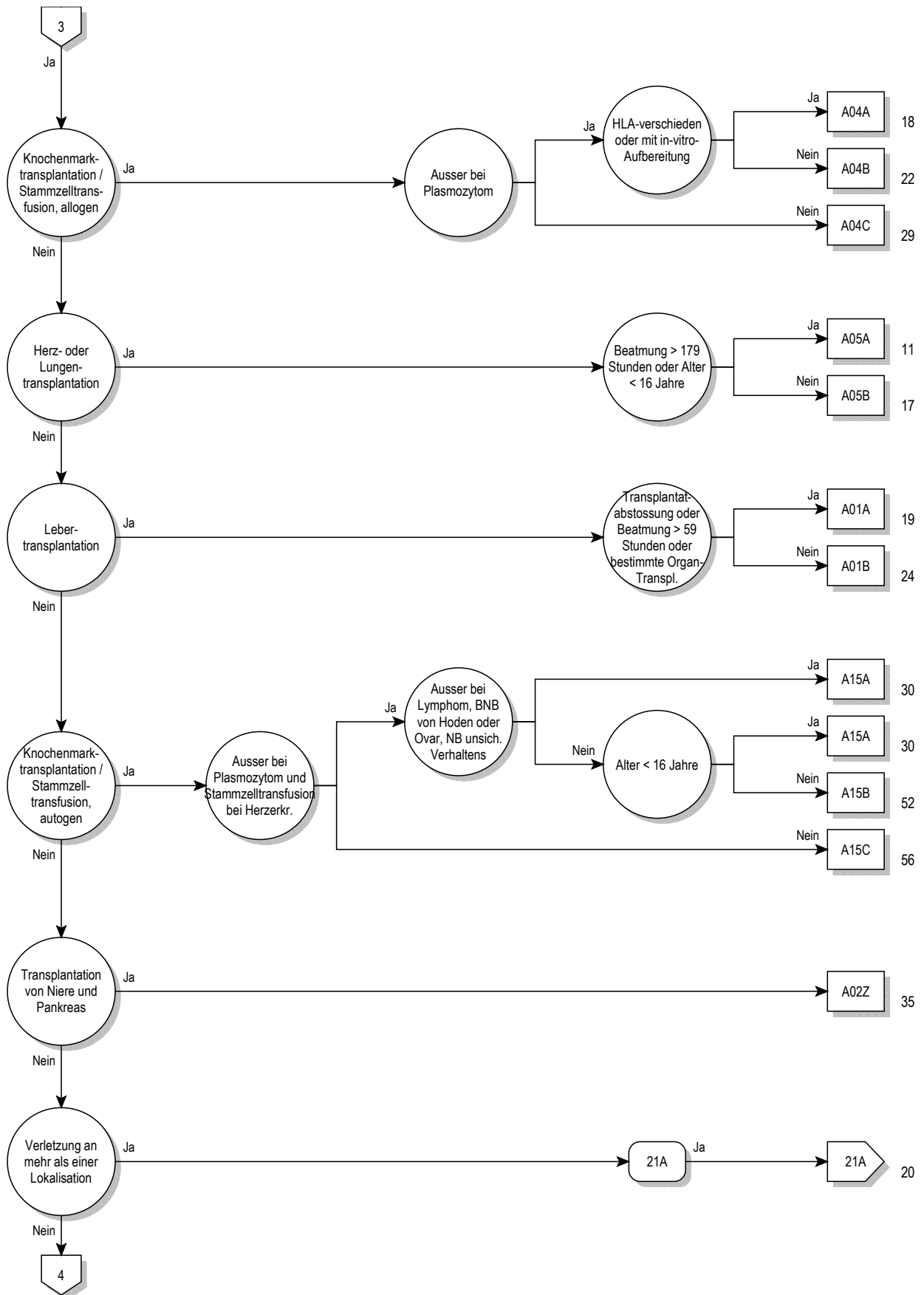

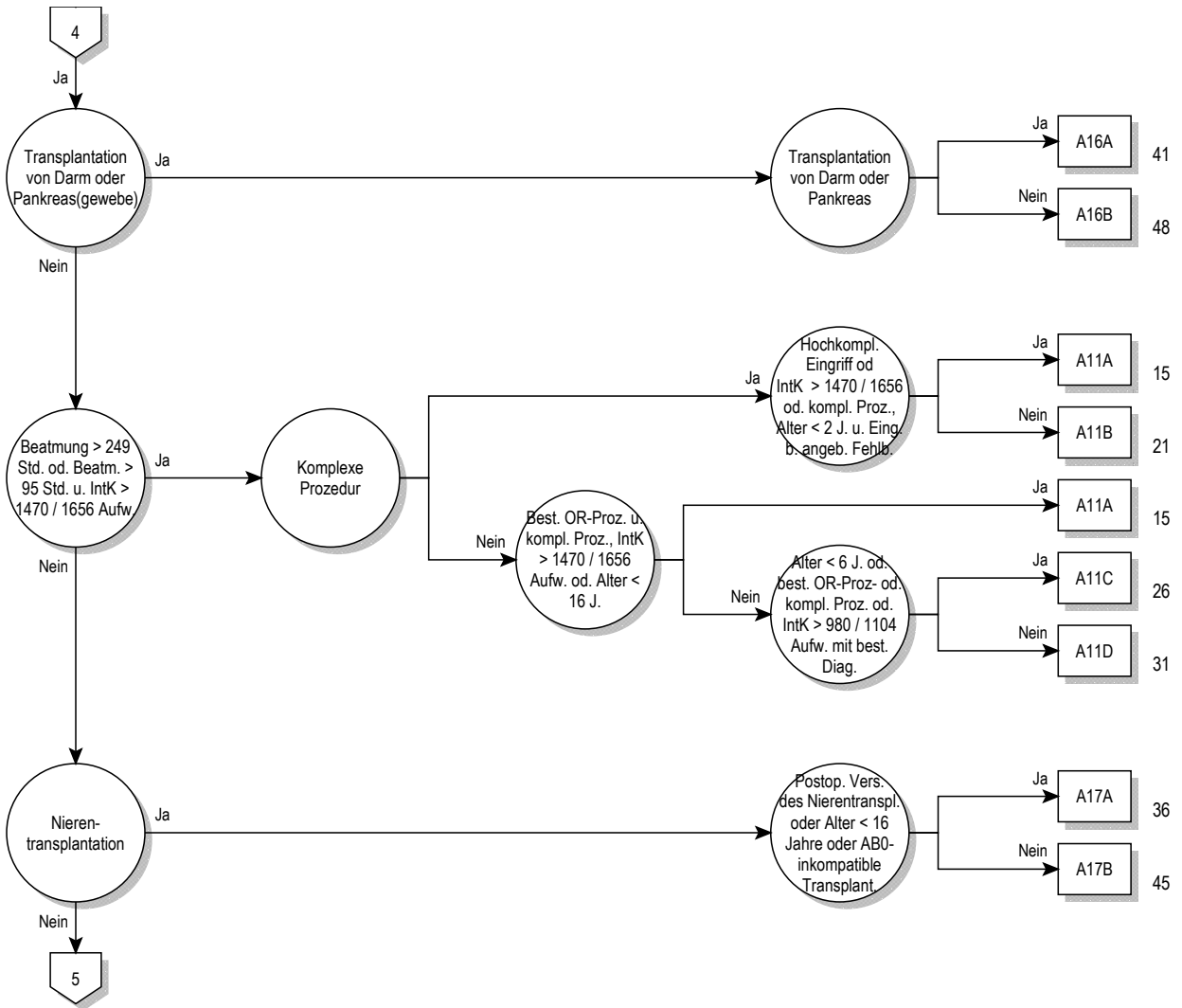

Prä-MDC

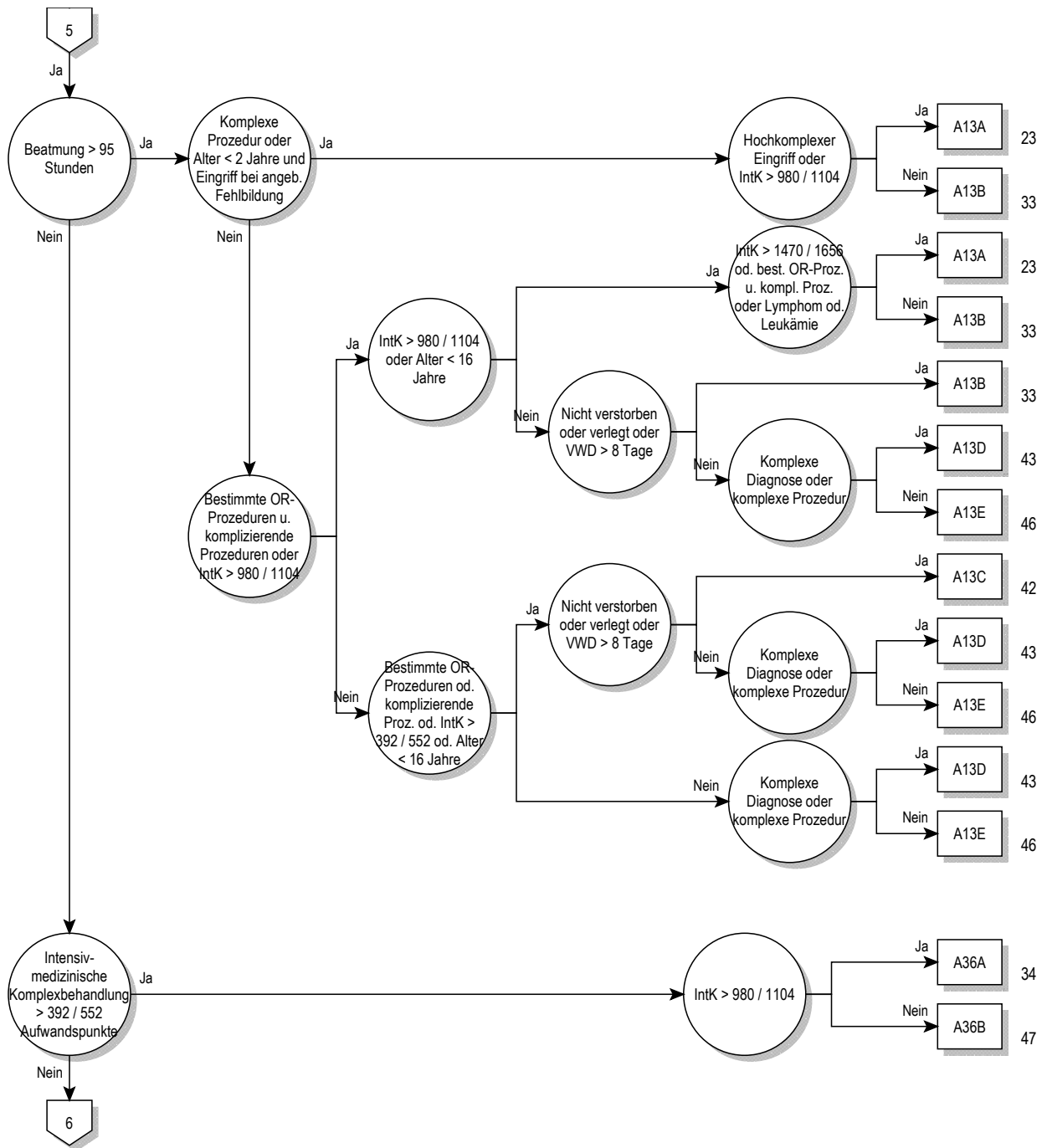

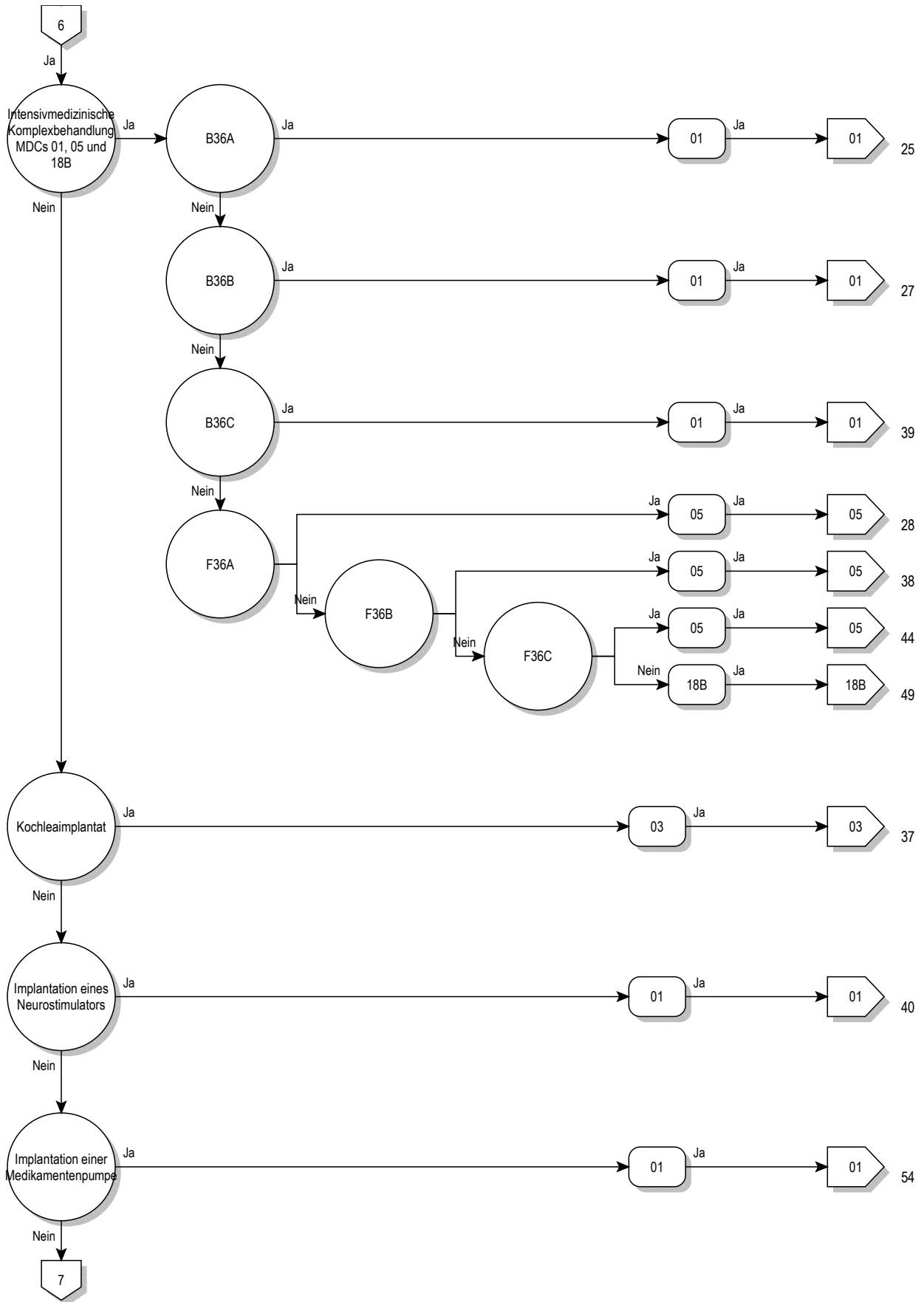

Prä-MDC

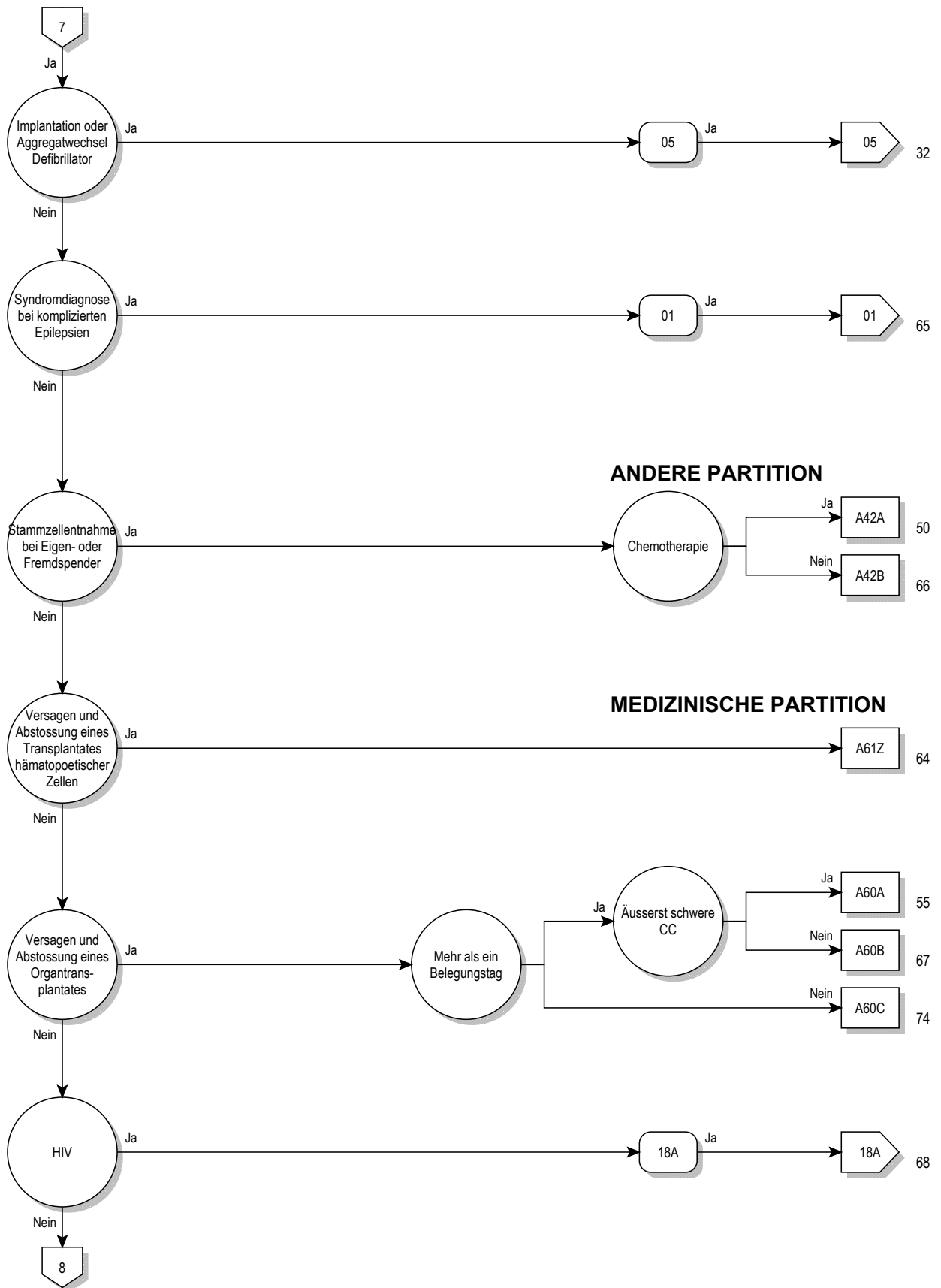

Prä-MDC

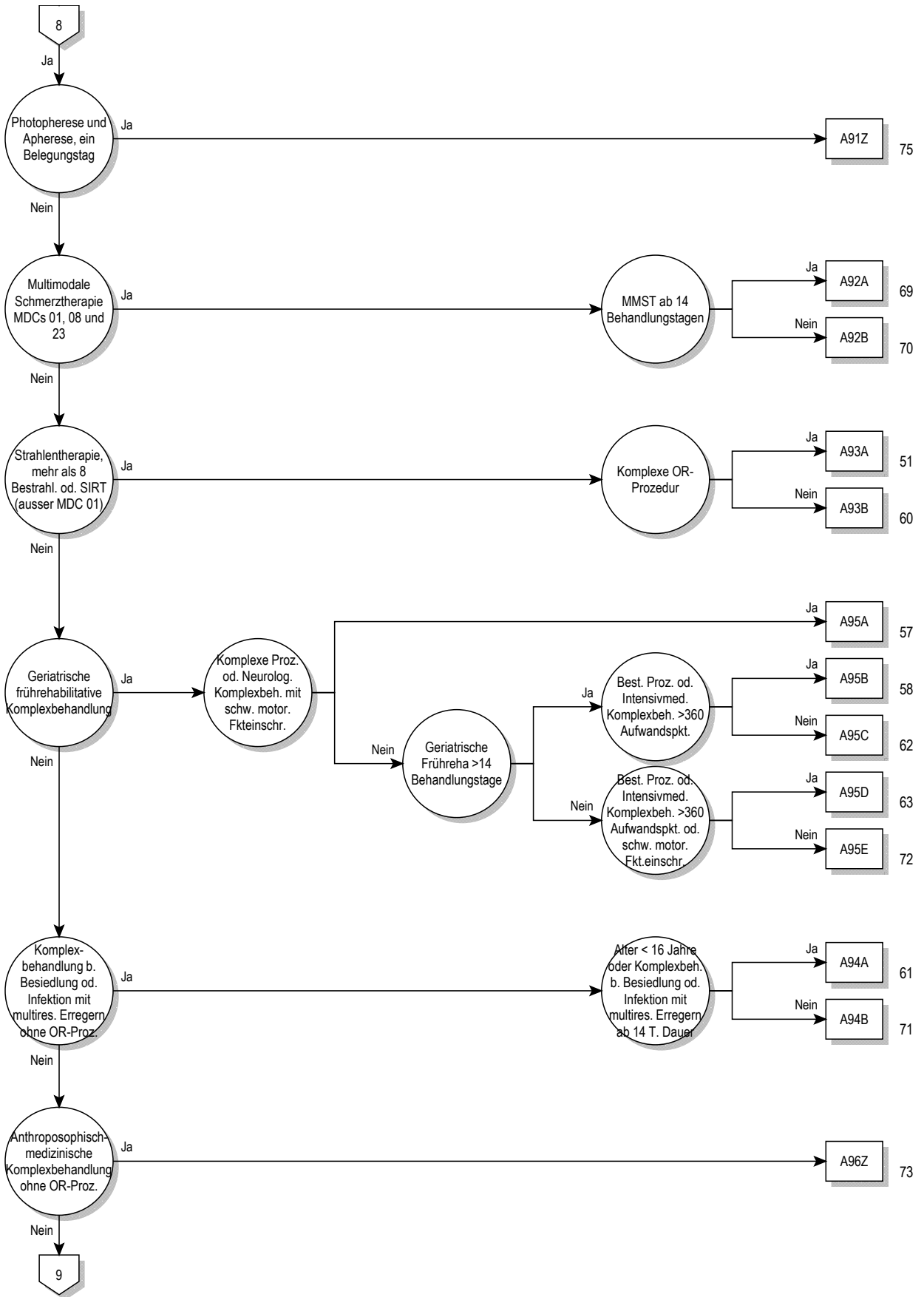

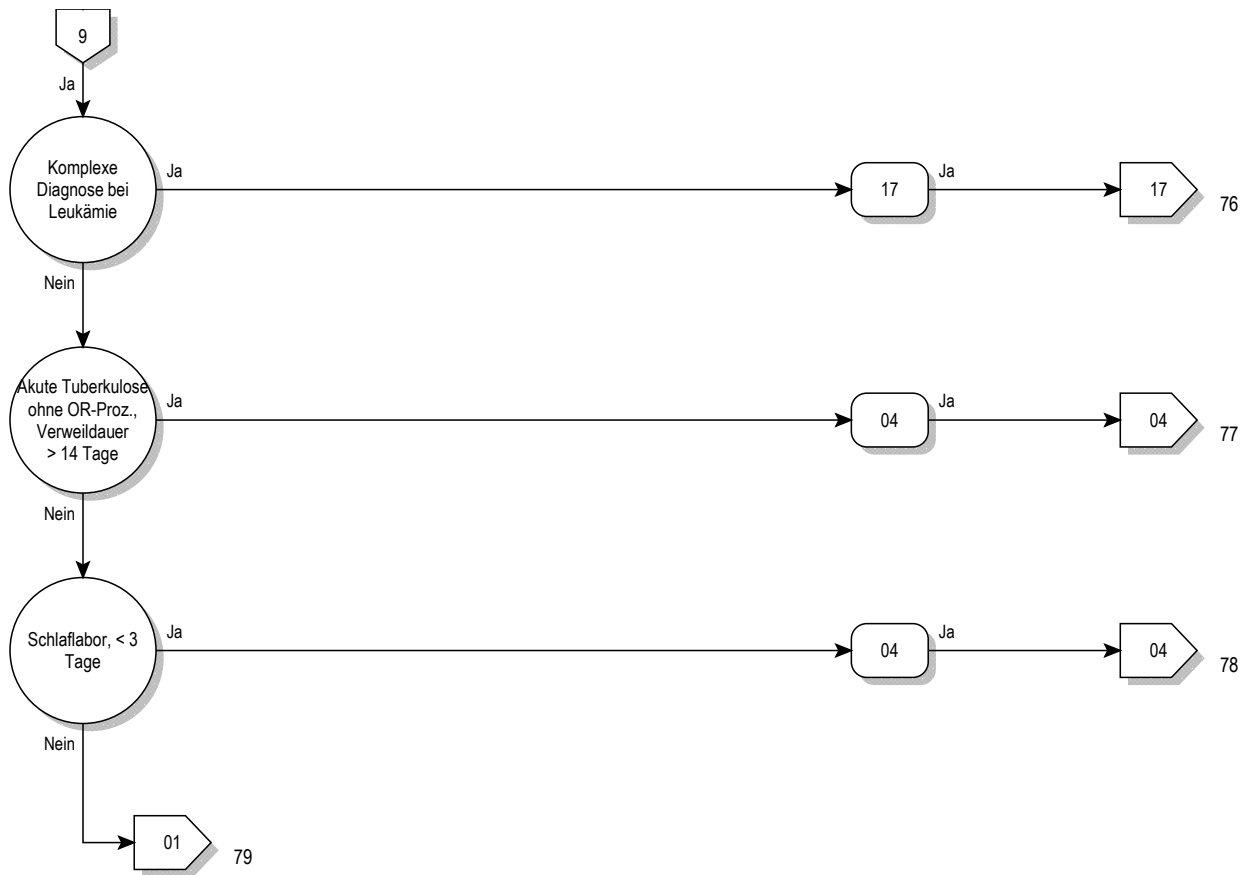

ADRG A01 Lebertransplantation

Prozedur in Tabelle A01-2

DRG A01A Lebertransplantation mit Beatmung > 59 Stunden oder mit Transplantatabstossung oder mit bestimmter anderer Organtransplantation

Diagnose in Tabelle A01-1 oder Dauer der maschinellen Beatmung > 59 Stunden oder mindestens eine Prozedur in Tabelle A01-3

DRG A01B Lebertransplantation ohne Beatmung > 59 Stunden, ohne Transplantatabstossung, ohne bestimmte andere Organtransplantation**Diagnose A01-1**

T86.40	Akute Funktionsverschlechterung eines Lebertransplantates	T86.49	Sonst u nnbez FunktStör/Versagen/Abstossung Lebertranspl
T86.41	Chron Funktionsverschlechterung eines Lebertransplantates		

Prozedur A01-2

50.51.00↔	Auxiliäre Lebertransplantation, n.n.bez.	50.59.11↔	Lebertransplantation, Split-Leber
50.51.10↔	Aux LebRetx während dess stationären Aufnh	50.59.20↔	LebRetx, gesamtes Organ, während dess stat Aufnh
50.51.99↔	Auxiliäre Lebertransplantation, sonstige	50.59.21↔	LebRetx, SplitLeb, während dess stationären Aufnh
50.59.00↔	Sonstige Lebertransplantation, n.n.bez.	50.59.99↔	Sonstige Lebertransplantation, sonstige
50.59.10↔	Lebertransplantation, gesamtes Organ		

Prozedur A01-3

46.97.00↔	Darmtransplantation, n.n.bez.	52.83.99↔	Heterotransplantat des Pankreas, sonstige
46.97.10↔	Darmtransplantation, DünndRetx WAHR dess stat Aufnh	55.69.00↔	Sonstige Nierentransplantation, n.n.bez.
46.97.99↔	Darmtransplantation, sonstige	55.69.10↔	Sonstige Nierentransplantation, allogene
52.82↔	Homotransplantat des Pankreas	55.69.20↔	Sonstige Nierentransplantation, syngene
52.83.00↔	Heterotransplantat des Pankreas, n.n.bez.	55.69.30↔	Sonstige Nierentransplantation, En-bloc-Transplantat
52.83.10↔	Htrtx d Pnkr, Rtx e Pnkreassgmnts WAHR dss stt Afnh	55.69.40↔	So Nierentx, NierenRetx während dess stat Aufnh
52.83.11↔	Heterotx d Pankr, Retx d Pankr während dess stat Aufnh	55.69.99↔	Sonstige Nierentransplantation, sonstige

ADRG A02 Transplantation von Niere und Pankreas

Prozedur in Tabelle A02-1 und Prozedur in Tabelle A02-2

DRG A02Z Transplantation von Niere und Pankreas**Prozedur A02-1**

55.69.00↔	Sonstige Nierentransplantation, n.n.bez.	55.69.30↔	Sonstige Nierentransplantation, En-bloc-Transplantat
55.69.10↔	Sonstige Nierentransplantation, allogene	55.69.40↔	So Nierentx, NierenRetx während dess stat Aufnh
55.69.20↔	Sonstige Nierentransplantation, syngene	55.69.99↔	Sonstige Nierentransplantation, sonstige

Prozedur A02-2

52.82↔	Homotransplantat des Pankreas	52.83.11↔	Heterotx d Pankr, Retx d Pankr während dess stat Aufnh
52.83.00↔	Heterotransplantat des Pankreas, n.n.bez.	52.83.99↔	Heterotransplantat des Pankreas, sonstige
52.83.10↔	Htrtx d Pnkr, Rtx e Pnkreassgmnts WAHR dss stt Afnh		

ADRG A04 Knochenmarktransplantation / Stammzelltransfusion, allogene

Prozedur in Tabelle A04-2

DRG A04A Knochenmarktransplantation / Stammzelltransfusion, allogene, ausser bei Plasmozytom, mit In-vitro-Aufbereitung oder HLA-verschieden

Keine Hauptdiagnose in Tabelle A04-1 und (Prozedur in Tabelle A04-3 oder Prozedur in Tabelle A04-4)

DRG A04B**Knochenmarkstransplantation / Stammzelltransfusion, allogen, ausser bei Plasmozytom, ohne In-vitro-Aufbereitung, HLA-identisch**

Keine Hauptdiagnose in Tabelle A04-1

DRG A04C**Knochenmarkstransplantation / Stammzelltransfusion, allogen, bei Plasmozytom****Hauptdiagnose A04-1**

C90.00	Plasmozytom [Multiples Myelom]: Ohne Ang kompl Remission	C90.11	Plasmazellenleukämie: In kompletter Remission
C90.01	Plasmozytom [Multiples Myelom]: In kompletter Remission	C90.20	Plasmozytom, extramedullär: Oh Angabe einer kompl Remiss
C90.10	Plasmazellenleukämie: Ohne Angabe einer kompl Remission	C90.21	Plasmozytom, extramedullär: In kompletter Remission

Prozedur A04-2

41.02.11↔	Tx v Kmrk Stzl,allg,NHLAdnt,n IvtAfb b Dff i1Antgn,vrw Spnd	41.05.11↔	Allg hämtp Stmmztx, NHLAdnt, oh ivt Afb, Nvrw Spnd
41.02.12↔	Tx v Kmrk Stzl,allg,NHLAdnt,n IvtAfb Dff i2-3Ag(hpid),vrw Sp	41.05.21↔	Allg hämtp Stmmztx, HLAAdnt, oh ivt Afb, vrw Spnd
41.02.21↔	Tx v Knchmrk Stmmztl,allg,NHLAdnt,n ivt Afb,Nvrw Spnd	41.05.31↔	Allg hämtp Stmmztx, HLAAdnt, oh ivtAfb, Nvrw Spnd
41.02.31↔	Tx v Knchmrk Stmmztl, allg, HLAAdnt, n IvtAfb, vrw Spnd	41.05.41↔	Allog periph hämatop Stammztl, Ni HLAident, Fremdbezug
41.02.41↔	Tx v Knchmrk Stmmztl, allg, HLAAdnt, n IvtAfb, Nvrw Spnd	41.05.51↔	Allog periph hämatop Stammztl, HLAident, Fremdbezug
41.03.01↔	Tx v Knchmrk Stmmztl, allg, NHLAdnt, oh IvtAfb, vrw Spnd	41.08.01↔	Allg hämtp Stmmztx,NHLAdnt,n IvtAfb b Dff i1Antgn,vrw Spnd
41.03.11↔	Tx v Knchmrk Stmmztl,allg,NHLAdnt,oh IvtAfb,Nvrw Spnd	41.08.02↔	Allg hämtp Stmmztx,NHLAdnt,n IvtAfb b Dff i23Antg,vrw Spnd
41.03.21↔	Tx v Knchmrk Stmmztl, allg, HLAAdnt, oh IvtAfb, vrw Spnd	41.08.11↔	Allg hämtp Stmmztx, NHLAdnt, n ivtAfb, Nvrw Spnd
41.03.31↔	Tx v Knchmrk Stmmztl, allg, HLAAdnt, oh IvtAfb, Nvrw Spnd	41.08.21↔	Allg hämtp Stmmztx, HLAAdnt, n ivtAfb, vrw Spnd
41.05.01↔	Allg hämtp Stmmztx, NHLAdnt, oh ivt Afb, vrw Spnd	41.08.31↔	Allg hämtp Stmmztx, HLAAdnt, n ivtAfb, Nvrw Spnd

Prozedur A04-3

41.02.11↔	Tx v Kmrk Stzl,allg,NHLAdnt,n IvtAfb b Dff i1Antgn,vrw Spnd	41.08.01↔	Allg hämtp Stmmztx,NHLAdnt,n IvtAfb b Dff i1Antgn,vrw Spnd
41.02.12↔	Tx v Kmrk Stzl,allg,NHLAdnt,n IvtAfb Dff i2-3Ag(hpid),vrw Sp	41.08.02↔	Allg hämtp Stmmztx,NHLAdnt,n IvtAfb b Dff i23Antg,vrw Spnd
41.02.21↔	Tx v Knchmrk Stmmztl,allg,NHLAdnt,n ivt Afb,Nvrw Spnd	41.08.11↔	Allg hämtp Stmmztx, NHLAdnt, n ivtAfb, Nvrw Spnd
41.02.31↔	Tx v Knchmrk Stmmztl, allg, HLAAdnt, n IvtAfb, vrw Spnd	41.08.21↔	Allg hämtp Stmmztx, HLAAdnt, n ivtAfb, vrw Spnd
41.02.41↔	Tx v Knchmrk Stmmztl, allg, HLAAdnt, n IvtAfb, Nvrw Spnd	41.08.31↔	Allg hämtp Stmmztx, HLAAdnt, n ivtAfb, Nvrw Spnd

Prozedur A04-4

41.03.01↔	Tx v Knchmrk Stmmztl, allg, NHLAdnt, oh IvtAfb, vrw Spnd	41.05.11↔	Allg hämtp Stmmztx, NHLAdnt, oh ivt Afb, Nvrw Spnd
41.03.11↔	Tx v Knchmrk Stmmztl,allg,NHLAdnt,oh IvtAfb,Nvrw Spnd	41.05.41↔	Allog periph hämatop Stammztl, Ni HLAident, Fremdbezug
41.05.01↔	Allg hämtp Stmmztx, NHLAdnt, oh ivt Afb, vrw Spnd		

ADRG A05**Herz- oder Lungentransplantation**

Prozedur in Tabelle A05-1 oder Prozedur in Tabelle A05-2

DRG A05A**Herz- oder Lungentransplantation mit Beatmung > 179 Stunden oder Alter < 16 Jahre**

Dauer der maschinellen Beatmung > 179 Stunden oder Alter < 16 Jahre

DRG A05B**Herz- oder Lungentransplantation ohne Beatmung > 179 Stunden, Alter > 15 Jahre****Prozedur A05-1**

33.6x.00↔	Kombinierte Herz-Lungentransplantation, n.n.bez.	37.51.10↔	Herztransplantation
33.6x.10↔	Komb HerzLungenRetx während dess stationären Aufnh	37.51.20↔	Herz-Retransplantation während desselben stat Aufenthalts
33.6x.99↔	Kombinierte Herz-Lungentransplantation, sonstige	37.51.99↔	Herztransplantation, sonstige
37.51.00↔	Herztransplantation, n.n.bez.		

Prozedur A05-2

33.50↔	Lungentransplantation, n.n.bez.	33.52↔	Beidseitige Lungentransplantation
33.51↔	Einseitige Lungentransplantation	33.53↔	LungenRetx während dess stationären Aufnh

ADRG A06**Beatmung > 499 Stunden und Transplantation von Leber, Lunge, Herz und Knochenmark oder Stammzelltransfusion oder Beatmung > 1499 Stunden**

Dauer der maschinellen Beatmung > 499 Stunden und mindestens eine Prozedur in Tabelle A06-1 oder Dauer der maschinellen Beatmung > 1499 Stunden

DRG A06Z**Beatmung > 499 Stunden und Transplantation von Leber, Lunge, Herz und Knochenmark oder Stammzelltransfusion oder Beatmung > 1499 Stunden****Prozedur A06-1**

33.50↔	Lungen transplantation, n.n.bez.	41.05.01↔	Allg hämtp Stmmztx, NHLAdnt, oh ivt Afb, vrw Spnd
33.51↔	Einseitige Lungen transplantation	41.05.11↔	Allg hämtp Stmmztx, NHLAdnt, oh ivt Afb, Nvrw Spnd
33.52↔	Beidseitige Lungen transplantation	41.05.21↔	Allg hämtp Stmmztx, HLAAdnt, oh ivt Afb, vrw Spnd
33.53↔	LungenRetx während dess stationären Aufnh	41.05.31↔	Allg hämtp Stmmztx, HLAAdnt, oh ivtAfb, Nvrw Spnd
33.6x.00↔	Kombinierte Herz-Lungen transplantation, n.n.bez.	41.05.41↔	Allog periph hämatop Stammz, Ni HLAident, Fremdbezug
33.6x.10↔	Komb HerzLungenRetx während dess stationären Aufnh	41.05.51↔	Allog periph hämatop Stammz, HLAident, Fremdbezug
33.6x.99↔	Kombinierte Herz-Lungen transplantation, sonstige	41.06.00↔	Nabelschnurblut-Stammzell-Transplantation, n.n.bez.
37.51.00↔	Herztransplantation, n.n.bez.	41.06.01↔	Transfus v Nabelschnurblutstammzellen allogen unverwandt
37.51.10↔	Herztransplantation	41.06.02↔	Transfusion von Nabelschnurblutstammzellen autogen
37.51.20↔	Herz-Retransplantation während desselben stat Aufenthalts	41.06.03↔	Transfusion von Nabelschnurblutstammzellen allogen verwandt
37.51.99↔	Herztransplantation, sonstige	41.06.04↔	Transfus v Nabelschnurblutstammzellen, allogen, Fremdbezug
41.00.00↔	Transplantation von Knochenmark Stammzellen n.n.bez.	41.07.01↔	Autol hämatop Stammztx, na ivitroAufb
41.00.05↔	Transplantation von Knochenmarkstammzellen, Fremdbezug	41.08.01↔	Allg hämtp Stmmztx,NHLAdnt,n ivtAfb b Dff i1Antgn,vrw Spnd
41.00.09↔	Sonstige Transplantation von Knochenmark Stammzellen	41.08.02↔	Allg hämtp Stmmztx,NHLAdnt,n ivtAfb b Dff i23Antg,vrw Spnd
41.00.11↔	Tx v Kmrk Stzl,Stzlb n erf Tx v hämtp Stzl,oh IvtAfb	41.08.11↔	Allg hämtp Stmmztx, NHLAdnt, n ivtAfb, Nvrw Spnd
41.00.18↔	Tx v Kmrk Stzl,Stzlb n erf Tx v hämtp Stzl,n IvtAfb	41.08.21↔	Allg hämtp Stmmztx, HLAAdnt, n ivtAfb, vrw Spnd
41.01.01↔	Tx von Knochmark Stammz, autolog, oh IvitroAufb	41.08.31↔	Allg hämtp Stmmztx, HLAAdnt, n ivtAfb, Nvrw Spnd
41.02.11↔	Tx v Kmrk Stzl,allg,NHLAdnt,n IvtAfb b Dff i1Antgn,vrw Spnd	41.09.01↔	Tx von Knochmark Stammz, autolog, na IvitroAufb
41.02.12↔	Tx v Kmrk Stzl,allg,NHLAdnt,n IvtAfb Dff i2-3Ag(hpid),vrw Sp	50.51.00↔	Auxiliäre Lebertransplantation, n.n.bez.
41.02.21↔	Tx v Knchmrk Stmmz,allg,NHLAdnt,n ivt Afb,Nvrw Spnd	50.51.10↔	Aux LebRetx während dess stationären Aufnh
41.02.31↔	Tx v Knchmrk Stmmz, allg, HLAAdnt, n IvtAfb, vrw Spnd	50.51.99↔	Auxiliäre Lebertransplantation, sonstige
41.02.41↔	Tx v Knchmrk Stmmz, allg, HLAAdnt, n IvtAfb, Nvrw Spnd	50.59.00↔	Sonstige Lebertransplantation, n.n.bez.
41.03.01↔	Tx v Knchmrk Stmmz, allg, NHLAdnt, oh IvtAfb, vrw Spnd	50.59.10↔	Lebertransplantation, gesamtes Organ
41.03.11↔	Tx v Knchmrk Stmmz,allg,NHLAdnt,oh IvtAfb,Nvrw Spnd	50.59.11↔	Lebertransplantation, Split-Leber
41.03.21↔	Tx v Knchmrk Stmmz, allg, HLAAdnt, oh IvtAfb, vrw Spnd	50.59.20↔	LebRetx, gesamtes Organ, während dess stat Aufnh
41.03.31↔	Tx v Knchmrk Stmmz, allg, HLAAdnt, oh IvtAfb, Nvrw Spnd	50.59.21↔	LebRetx, SplitLeb, während dess stationären Aufnh
41.04.01↔	Autol hämatop Stammztx, oh ivitroAufb	50.59.99↔	Sonstige Lebertransplantation, sonstige

ADRG A07**Beatmung > 499 und < 1500 Stunden oder andere aufwendige Konstellationen**

Dauer der maschinellen Beatmung > 499 Stunden oder (Definition der Basis-DRG A11 oder Definition der Basis-DRG A13 oder Definition der Basis-DRG A36) und Prozedur in Tabelle A07-1 und Prozedur in Tabelle A07-2 und Vierzeitige bestimmte OR-Prozeduren

DRG A07A**Beatmung > 499 und < 1500 Stunden mit komplexer OR-Prozedur oder Polytrauma oder komplexer Vakuumbehandlung, mit hochkomplexem Eingriff oder intensivmedizinischer Komplexbehandlung > 3430 / 3680 Aufwandspunkte**

(Komplexe OR-Prozeduren oder Polytrauma oder mindestens eine Prozedur in Tabelle A07-3 oder Prozedur in Tabelle A07-1 und Prozedur in Tabelle A07-2 und Vierzeitige bestimmte OR-Prozeduren) und (mindestens eine Prozedur in Tabelle A07-4 oder Prozedur in Tabelle A07-5)

DRG A07B**Beatmung > 499 und < 1500 Stunden mit komplexer OR-Prozedur oder Polytrauma oder komplexer Vakuumbehandlung, oder Alter < 16 Jahre**

(Komplexe OR-Prozeduren oder Polytrauma oder mindestens eine Prozedur in Tabelle A07-3 oder Prozedur in Tabelle A07-1 und Prozedur in Tabelle A07-2 und Vierzeitige bestimmte OR-Prozeduren) und (Komplizierende Prozeduren Prä-MDC oder Polytrauma oder Alter < 16 Jahre oder Prozedur in Tabelle A07-1 und Prozedur in Tabelle A07-2 und Vierzeitige bestimmte OR-Prozeduren) oder Alter < 16 Jahre

DRG A07C**Beatmung > 499 und < 1500 Stunden mit komplexer OR-Prozedur oder mit intensivmedizinischer Komplexbehandlung > 2058 / 2208 Punkte, Alter > 15 Jahre**

Komplexe OR-Prozeduren oder Polytrauma oder mindestens eine Prozedur in Tabelle A07-3 oder Prozedur in Tabelle A07-1 und Prozedur in Tabelle A07-2 und Vierzeitige bestimmte OR-Prozeduren oder mindestens eine Prozedur in Tabelle A07-6

DRG A07D**Beatmung > 499 und < 1500 Stunden ohne komplexe OR-Prozedur, ohne intensivmedizinische Komplexbehandlung > 2058 / 2208 Aufwandspunkte, Alter > 15 Jahre****Prozedur A07-1**

86.88.50↔ Anl o Wchs e Syst z Vkuumvrs, tiefr, an Kn u Gl d Extrm
 86.88.51↔ Anl o Wchs e Syst z Vkuumvrs, tiefr, an Thr, Mdst u Strm
 86.88.52↔ Anl o Wechsel e Syst zur Vakuumversiegelung, a off Abd

86.88.53↔ Anl o Wechsel e Syst zur Vakuumvers, endorektal
 86.88.59↔ Anl o Wchs e Syst z Vkuumvrs, an Haut u Unth o snst Lk

Prozedur A07-2

93.57.12↔ Kont Sogbehandlung b e Vakuumvers, 8 Tag u läng

Prozedur A07-3

39.65.10↔ Extrakorp Membrox (ECMO): Dauer d Beh n.n.bez.
 39.65.11↔ Extrakorp Membrox (ECMO): Dauer d Beh bis unt 48 Std
 39.65.12↔ Extrkrp Mmbrox (ECMO): Dauer d Bh 48 bs unt 96 Std
 39.65.13↔ Extrakorp Membrox (ECMO): Dauer d Beh: mehr Stunden
 39.65.20↔ Prä-ECMO-Therapie
 39.65.40↔ Extrakorporale Lungenunterstützung, pumpenlos (PECLA)
 39.65.50↔ Anw e min HerzLungenMaschine: Dauer d Beh n.n.bez.
 39.65.51↔ Anw e mn HzLngnMschn: Dauer d Bh bs unt 48 Std
 39.65.52↔ Anw e mn HzLngnMschn: Dauer d Bh 48 bs unt 96 Std
 39.65.59↔ Anw e min HerzLungenMaschine: Dauer d Beh: mehr Std
 46.97.00↔ Darmtransplantation, n.n.bez.
 46.97.10↔ Darmtransplantation, DünndRetx WAHR dess stat Aufnh
 46.97.99↔ Darmtransplantation, sonstige
 52.80↔ Pankreastretransplantation, n.n.bez.

52.82↔ Homotransplantat des Pankreas
 52.83.00↔ Heterotransplantat des Pankreas, n.n.bez.
 52.83.10↔ Htrtx d Pnkr, Rtx e Pnkreasgmnts WAHR dss stt Afnh
 52.83.11↔ Heterotx d Pnkr, Retx d Pnkr während dess stat Aufnh
 52.83.99↔ Heterotransplantat des Pankreas, sonstige
 52.84↔ Autotransplantation von Langerhans-Zellen
 52.85↔ Allotransplantation von Langerhans-Zellen
 52.86↔ Transplantation von Langerhans-Zellen, nicht näher bezeichnet
 55.69.00↔ Sonstige Nierentransplantation, n.n.bez.
 55.69.10↔ Sonstige Nierentransplantation, allogene
 55.69.20↔ Sonstige Nierentransplantation, syngene
 55.69.30↔ Sonstige Nierentransplantation, En-bloc-Transplantat
 55.69.40↔ So Nierentx, NierenRetx während dess stat Aufnh
 55.69.99↔ Sonstige Nierentransplantation, sonstige

Prozedur A07-4

00.50.00↔ Implnt e Rsynchrhrzsm oh Ang v Df,kmpl Syst [CRTP],nnbz
 00.50.10↔ Implnt Rsynchrtrtm oh Abgbn v Df m d Mögl d Frnüb(CRTP)
 00.50.51↔ Implant e Synchsyst, linksvent Pacing, Zweikammersystem
 00.50.52↔ Implant e Synchsyst, linksvent Pacing, Dreikays
 00.50.99↔ Implnt e Rsynchrhrzsm oh Ang v Df, kmpl Syst [CRTP], S
 00.51.00↔ Implant e Resynchrdefibr, kompl Syst [CRTD], n.n.bez.
 00.51.10↔ Implnt e Rsynchrstionsdfbrlltrs m d Mögl d Frnüb(CRTD)
 00.51.99↔ Implant e Resynchrdefibr, kompl System [CRTD], So
 00.53.00↔ Implnt o Erstz nr d Plsgnr e Rsynchrhrzschrm [CRTP],nnbz
 00.53.11↔ Systemumstellung b Resynchrhrzschrm [CRTP]
 00.53.99↔ Implnt o Erstz nr d Plsgnr e Rsynchrhrzschrm [CRTP], S
 00.54.00↔ Implnt o Erstz nr d Plsgnr e Resynchrdfbr [CRTD],nnbz
 00.54.10↔ Implant nur d Pulsgener e Resynchrdefibr [CRTD]
 00.54.11↔ Systemumstellung bei Resynchrdefibrillator [CRT-D]
 00.54.12↔ Ersetz nur d Pulsgener e Resynchrdefibr [CRTD]
 00.54.99↔ Implnt o Erstz nr d Plsgnr e Resynchrdfbr [CRTD], S
 34.03↔ Rethorakotomie
 35.10↔ Valvuloplastik a offenen Herz, ohne Ers, Klap Ni bez
 35.11.00↔ Valvplast d Aortklapp a off Herz, oh Ers, n.n.bez.
 35.11.10↔ Valvulotomie der Aortenklappe am offenen Herzen
 35.11.20↔ Rk d Artklpp a off Herz, oh Ers, b kng Klppnm d Hz
 35.11.99↔ Valvuloplastik d Aortklapp a off Herz, oh Ers, So
 35.12.00↔ Valvplast d Mitralkl a off Herz, oh Ers, n.n.bez.
 35.12.10↔ Valvulotomie der Mitralklappe am offenen Herzen
 35.12.11↔ Segelrekonstruktion der Mitralklappe am offenen Herzen
 35.12.20↔ Rk d Mitrkl a off Herz, oh Ers, b kng Klppnm d Hz
 35.12.99↔ Valvuloplastik d Mitralkl a off Herz, oh Ers, sonstige
 35.13.00↔ Valvplast d Pulmklapp a off Herz, oh Ers, n.n.bez.
 35.13.10↔ Valvulotomie der Pulmonalklappe am offenen Herzen
 35.13.20↔ Rk d Plmkpp a off Herz, oh Ers, b kng Klppnm d Hz
 35.13.99↔ Valvuloplastik d Pulmklapp a off Herz, oh Ers, So
 35.14.00↔ Valvplast d Trikusplap a off Herz, oh Ers, n.n.bez.
 35.14.10↔ Valvulotomie der Trikuspidalklappe am offenen Herzen
 35.14.11↔ Segelrekonstruktion der Trikuspidalklappe am offenen Herzen
 35.14.20↔ Rk d Trkspklp a off Herz, oh Ers, b kng Klppnm d Hz
 35.14.99↔ Valvuloplastik d Trikusplap a off Herz, oh Ers, So

35.19.00↔ Valvuloplastik a off Herz, oh Ers, So Klap, n.n.bez.
 35.19.10↔ Rk e AVKlp a off Herz, oh Ers, b kng Klppnm d Hz
 35.19.11↔ Rk e Trncsklpp a off Herz, oh Ers, b kng Klppnm d Hz
 35.19.99↔ Valvuloplastik a off Herz, oh Ers, So Klap, So
 35.20↔ Herzklappenersatz, Klappe nicht bezeichnet
 35.21.00↔ Aortenklappenersatz mit Graft, n.n.bez.
 35.21.10↔ Aortenklappenersatz mit Graft, Bioprothese
 35.21.20↔ Implant e klappentragenden Gefprothese, biol Aortklapp
 35.21.99↔ Aortenklappenersatz mit Graft, sonstige
 35.22.00↔ Sonstiger Aortenklappenersatz, n.n.bez.
 35.22.10↔ Minimal-invasive Implantation einer Aortenklappe, n.n.bez.
 35.22.11↔ Minimal-invasive Implantation einer Aortenklappe, transapikal
 35.22.19↔ Minimal-invasive Implantation einer Aortenklappe, sonstige
 35.22.20↔ Aortenklappenersatz durch Autotransplant [Ross-Operation]
 35.22.30↔ Implant e klappentr Gefprothese, mechanische Aortklapp
 35.22.99↔ Sonstiger Aortenklappenersatz, sonstige
 35.23↔ Mitralklappenersatz mit Graft
 35.24↔ Sonstiger Mitralklappenersatz
 35.25.00↔ Pulmonalklappenersatz mit Graft, n.n.bez.
 35.25.10↔ Pulmonalklappenersatz mit Graft, Bioprothese
 35.25.20↔ Implant e klappentr Gefprothese, biol Pulmonalklappe
 35.25.99↔ Pulmonalklappenersatz mit Graft, sonstige
 35.26.00↔ Sonstiger Pulmonalklappenersatz, n.n.bez.
 35.26.10↔ Minimal-invasive Implantation einer Pulmonalklappe, n.n.bez.
 35.26.19↔ Minimal-invasive Implantation einer Pulmonalklappe, sonstige
 35.26.20↔ Implant e klappentr Gefprothese, Mech Pulmonalklappe
 35.26.99↔ Sonstiger Pulmonalklappenersatz, sonstige
 35.27↔ Trikuspidalklappenersatz mit Graft
 35.28↔ Sonstiger Trikuspidalklappenersatz
 35.29.00↔ Herzklappenersatz, sonstige Klappe, n.n.bez.
 35.29.10↔ Ers d AVKlappe b kongenitalen Klappenanomalien d Herz
 35.29.20↔ Ers d TruncusKlap b kongenitalen Klappenanomalien d Herz
 35.29.99↔ Herzklappenersatz, sonstige Klappe, sonstige
 35.31↔ Papillarmuskelloperation
 35.32↔ Sehnenfaden-Operation
 35.33.00↔ Anuloplastik, n.n.bez.

35.33.10↔	Anuloplastik der Mitralklappe, n.n.bez.	37.89.20↔	Systemst v EinkamSyst auf 2 resp. Dreiksys, n.n.bez.
35.33.11↔	Anuloplastik der Mitralklappe, offen	37.89.21↔	Systemumstellung von Einkammer- auf Zweikammersystem
35.33.19↔	Anuloplastik der Mitralklappe, sonstige	37.89.22↔	Systemumstellung von Einkammer- auf Dreikammersystem
35.33.20↔	Anuloplastik der Pulmonalklappe, n.n.bez.	37.89.23↔	Systemumstellung von Zweikammer- auf Dreikammersystem
35.33.21↔	Anuloplastik der Pulmonalklappe, offen	37.89.29↔	Systemst von EinkamSyst auf 2 resp. Dreiksys, So
35.33.29↔	Anuloplastik der Pulmonalklappe, sonstige	37.94.00↔	Implantation oder Ersetzen eines Defibrillators, n.n.bez.
35.33.30↔	Anuloplastik der Trikuspidalklappe, n.n.bez.	37.94.01↔	Implantation eines Defibrillators mit Einkammer-Stimulation
35.33.31↔	Anuloplastik der Trikuspidalklappe, offen	37.94.02↔	Implantation eines Defibrillators mit Zweikammer-Stimulation
35.33.39↔	Anuloplastik der Trikuspidalklappe, sonstige	37.94.03↔	Implantation eines Defibrillators mit biv Stimulation
35.33.99↔	Anuloplastik, sonstige	37.94.04↔	Imp Df m zszätzlchm Drcksnsr z ninv Mssng d rchtsvntr Drcks
35.34↔	Infundibulektomie	37.94.10↔	Ersetzen eines Defibrillators, n.n.bez.
35.35.00↔	Operationen an den Trabeculae carneae cordis, n.n.bez.	37.94.11↔	Ersetzen eines Defibrillators mit Einkammer-Stimulation
35.35.10↔	Subvalvuläre fibröse o muskuläre Res an d Aortklapp	37.94.12↔	Ersetzen eines Defibrillators mit Zweikammer-Stimulation
35.35.99↔	Operationen an den Trabeculae carneae cordis, sonstige	37.94.19↔	Ersetzen eines Defibrillators, sonstige
35.39.00↔	Op an and an d Herzkl angrenz Strukturen, n.n.bez.	37.94.20↔	Systemst e Herzschrn auf Defi m EinkStimul, n.n.bez.
35.39.10↔	Supravalvuläre Resektion, Herzklappe, n.n.bez.	37.94.21↔	Systemumstellung e Herzschrn auf Defi m EinkStimul
35.39.11↔	Supravalvuläre Resektion, Aortenklappe	37.94.22↔	Systemst e Herzschrn o Defi auf Defi m ZweikStimul
35.39.12↔	Supravalvuläre Resektion, Pulmonalklappe	37.94.29↔	Systemst e Herzschrn o Defi auf Defi m biv Stimul, So
35.39.19↔	Supravalvuläre Resektion, sonstige Herzklappe	37.94.99↔	Implnt o Erstz e tt autm Krdiovrtr / DfSyst [AICD], S
35.39.99↔	Op an and an d Herzkl angrenz Strukturen, sonstige	37.96↔	Implant nur d Pulsgenerators e autom Kardiiov/Defi
35.43.00↔	Vergröss e besteh Ventrikelseptumdefektes, n.n.bez.	37.98.00↔	Ersetz nur d Pulsgener e autom Kardiiov/Defi, n.n.bez.
35.43.10↔	Vergröss e besteh Ventrikelseptumdefektes, off Tech	37.98.10↔	Erstz nr d Plsgnr e autm Krdioiv/Df m EnkStml
35.43.99↔	Vergrosserung e besteh Ventrikelseptumdefektes, So	37.98.11↔	Erstz nr d Plsgnr e autm Krdioiv/Df m Zweikmrstmltion
35.50↔	Korrektur von nicht näher bez Herzseptdef mit Prothese	37.98.12↔	Erstz nr d Plsgnr e autm Krdioiv/Df m bv Stml
35.51↔	Korr e Vorhofseptumdefektes m Prothese, offene Technik	37.98.99↔	Ersetz nur d Pulsgener e autom Kardiiov/Defi, sonstige
35.53↔	Korr e Ventrikelseptumdefektes m Prothese, off Zugang	37.99.21↔	Korrektur eines Double-outlet-right-ventricle vom Fallot-Typ
35.54↔	Korrektur von Endokardkissendefekten (AV-Kanal) mit Prothese	37.99.22↔	Korrektur eines sonstigen Double-outlet-right-ventricle
35.60↔	Korrektur e nicht bez Herzseptumdefektes mit BioGraft	37.99.23↔	Op an e funktionell/morphologisch univentr Herz
35.61↔	Korrektur eines Vorhofseptumdefektes mit Bio-Graft	37.99.24↔	Korrektur eines Cor triatriatum
35.62↔	Korrektur eines Ventrikelseptumdefektes mit Bio-Graft	37.99.25↔	Korrektur eines Absent Pulmonary Valve Syndrom
35.63↔	Korrektur von Endokardkissendefekten (AV-Kanal) mit Bio-Graft	39.21.00↔	Anastomose von der V. cava zur A. pulmonalis, n.n.bez.
35.70↔	Sonstige Ni näh bez Korr von Ni näh bez Herzseptdef	39.21.10↔	GlennOp an e funktionell/morphologisch univentr Herz
35.71↔	Sonstige nicht näher bez Korr e Vorhofseptumdefektes	39.21.99↔	Anastomose von der V. cava zur A. pulmonalis, sonstige
35.72.00↔	Korrektur eines Ventrikelseptumdefektes, n.n.bez.	39.73.00↔	Endovask Implant e Graft an d thor Aort, n.n.bez.
35.72.10↔	Verschluss eines erworbenen Ventrikelseptumdefektes	39.73.10↔	Endvsk Implnt e Grfts i d Art thrcc, oh Fnstr o Seitm
35.72.99↔	Korrektur eines Ventrikelseptumdefektes, sonstige	39.73.11↔	Endvsk Implnt e Grfts i d Art thrcc, m Fnstr o Seitm
35.73↔	So und Ni näh bez Korr von Endokardkissendef (Avkan)	39.73.20↔	Endovask Implant e Grafts i d Aort thoracoabdominalis
35.81↔	Totalkorrektur einer Fallot-Tetralogie	39.73.99↔	Endovask Implant e Graft an d thorakalen Aort, So
35.82↔	Totalkorrektur von total falsch mündenden Pulmonalvenen	46.97.00↔	Darmtransplantation, n.n.bez.
35.83↔	Totale Rekonstruktion des Truncus arteriosus	46.97.10↔	Darmtransplantation, DünndRetx WAHR dess stat Aufnh
35.84↔	Totalkorr d Transposition d gross Gef, Ni ao klass	46.97.99↔	Darmtransplantation, sonstige
35.91↔	Interatriale Transposition des venösen Rückflusses	52.80↔	Pankreastransplantation, n.n.bez.
35.92↔	Erzeug e Cond zwischen rechtem Ventrikel und Pulmonart	52.82↔	Homotransplantat des Pankreas
35.93↔	Erzeugen eines Conduits zwischen linkem Ventrikel und Aorta	52.83.00↔	Heterotransplantat des Pankreas, n.n.bez.
35.94↔	Erzeugen eines Conduits zwischen Vorhof und Pulmonalarterie	52.83.10↔	Htrtx d Pnkr, Rtx e Pnkreasgmnnts WAHR dss stt Afnh
35.95.00↔	Revision einer Korrekturoperation am Herzen, n.n.bez.	52.83.11↔	Heterotx d Pnkr, Retx d Pnkr während dess stat Aufnh
35.95.10↔	Prothesenrefixation eines Herzklappenersatzes, n.n.bez.	52.83.99↔	Heterotransplantat des Pankreas, sonstige
35.95.11↔	Prothesenrefixation eines Aortenklappenersatzes	52.84↔	Autotransplantation von Langerhans-Zellen
35.95.12↔	Prothesenrefixation eines Mitralklappenersatzes	52.85↔	Allotransplantation von Langerhans-Zellen
35.95.13↔	Prothesenrefixation eines Pulmonalklappenersatzes	52.86↔	Transplantation von Langerhans-Zellen, nicht näher bezeichnet
35.95.14↔	Prothesenrefixation eines Trikuspidalklappenersatzes	55.69.00↔	Sonstige Nierentransplantation, n.n.bez.
35.95.19↔	Prothesenrefixation eines Herzklappenersatzes, sonstige	55.69.10↔	Sonstige Nierentransplantation, allogen
35.95.99↔	Revision einer Korrekturoperation am Herzen, sonstige	55.69.20↔	Sonstige Nierentransplantation, syngen
36.99.10↔	Intrakoronare Stammzelltherapie, n.n.bez.	55.69.30↔	Sonstige Nierentransplantation, En-bloc-Transplantat
36.99.11↔	Intrakor Stammzth oh Anr v Stammzfrakt o kult Verm	55.69.40↔	So Nierentx, NierenRetx während dess stat Aufnh
36.99.12↔	Intrakor Stammzth m Anr v Stammzfrakt o kult Verm	55.69.99↔	Sonstige Nierentransplantation, sonstige
36.99.19↔	Intrakoronare Stammzelltherapie, sonstige	89.13.35‡↔	Intmed Komplexbehandlung, 3681 bis 4600 Aufwpkt
37.83.00↔	Erstimpl e Zweikammersystemes, m e Schrittmachersonde	89.13.36‡↔	Intmed Komplexbehandlung, 4601 bis 5520 Aufwpkt
37.83.10↔	Erstimpl e Zweikschritt, oh antitachykarde Stimul	89.13.37‡↔	Intmed Komplexbehandlung, 5521 bis 7360 Aufwpkt
37.83.11↔	Erstimpl e Zweikschritt, m antitachykarder Stimul	89.13.38‡↔	Intmed Komplexbehandlung, 7361 bis 9200 Aufwpkt
37.83.12↔	Erstimpl e ZweikammerSchrittmachers m d Mögl d Fernüb	89.13.39‡↔	Intmed Komplexbehandlung, 9201 bis 11040 Aufwpkt
37.83.20↔	Systemst von Eink o Dreiksys auf Zweikammersystem	89.13.40‡↔	Intmed Komplexbehandlung, 11041 bis 13800 Aufwpkt
37.83.99↔	Erstimplantation eines Zweikammer-Schrittmachers, sonstige	89.13.41‡↔	Intmed Komplexbehandlung, 13801 bis 16560 Aufwpkt
37.87.00↔	Ersetzen jeglichen Zweikammer-Schrittmachertypes, n.n.bez.	89.13.42‡↔	Intmed Komplexbehandlung, 16561 bis 19320 Aufwpkt
37.87.10↔	Aggregatwechsel jeglichen Zweikammer-Schrittmachertypes	89.13.43‡↔	Intmed Komplexbehandlung, 19321 und mehr Aufwpkt
37.87.20↔	Agg und Sondenwechsel jegl ZweikammerSchrittmtyp	89.13.73‡↔	Intmd Kmplbh i Knds (Bssprz), 3431 bs 3920 Afwpkt
37.87.99↔	Ersetzen jeglichen Zweikammer-Schrittmachertypes, sonstiges	89.13.74‡↔	Intmd Kmplbh i Knds (Bssprz), 3921 bs 4410 Afwpkt
37.88.00↔	Implant e Dreikschritt (biv Stimulation), n.n.bez.	89.13.75‡↔	Intmd Kmplbh i Knds (Bssprz), 4411 bs 4900 Afwpkt
37.88.10↔	Implant e Dreikschritt (biv Stimul) m d Mögl d Fernüb	89.13.76‡↔	Intmd Kmplbh i Knds (Bssprz), 4901 bs 5880 Afwpkt
37.88.99↔	Implant e Dreikschritt (biv Stimulation), sonstige	89.13.77‡↔	Intmd Kmplbh i Knds (Bssprz), 5881 bs 6860 Afwpkt

89.13.78†↔ Intmd Kmplbh i Knds (Bssprz), 6861 bis 7840 Afwpkt
 89.13.79†↔ Intmd Kmplbh i Knds (Bssprz), 7841 bis 9800 Afwpkt
 89.13.80†↔ Intmd Kmplbh i Knds (Bssprz), 9801 bis 11760 Afwpkt
 89.13.81†↔ Intmd Kmplbh i Knds (Bssprz), 11761 bis 13720 Afwpkt

89.13.82†↔ Intmd Kmplbh i Knds (Bssprz), 13721 bis 16660 Afwpkt
 89.13.83†↔ Intmd Kmplbh i Knds (Bssprz), 16661 bis 19600 Afwpkt
 89.13.84†↔ Intmd Kmplbh i Knds (Bssprz), 19601 u mhr Afwpkt

Prozedur A07-5

00.51.00↔ Implant e Resynchrdefibr, kompl Syst [CRTD], n.n.bez.
 00.51.10↔ Implnt e Resynchrnstionsdfbrlrlrs m d Mögl d Frnüb(CRTD)
 00.51.99↔ Implant e Resynchrdefibr, kompl System [CRTD], So
 00.54.00↔ Implnt o Erstz nr d Plsgnr e Resynchrdfbr [CRTD],nnbz
 00.54.10↔ Implant nur d Pulsgener e Resynchrdefibr [CRTD]
 00.54.11↔ Systemumstellung bei Resynchronisationsdefibrillator [CRT-D]
 00.54.12↔ Ersetz nur d Pulsgener e Resynchrdefibr [CRTD]
 00.54.99↔ Implnt o Erstz nr d Plsgnr e Resynchrdfbr [CRTD], S
 20.96↔ Implantation oder Ersatz einer Kochleaprothese, n.n.bez.
 20.97↔ Implantation oder Ersatz einer einkanaligen Kochleaprothese
 20.98↔ Implantation oder Ersatz einer mehrkanaligen Kochleaprothese
 35.22.11↔ Minimal-invasive Implantation einer Aortenklappe, transapikal
 35.96.11↔ Aortenklappenersatz, endovaskulär, transluminal
 35.96.12↔ Pulmonalklappenersatz, endovaskulär
 35.96.22↔ Endovaskuläre Mitralklappenrekonstruktion, transvenös
 35.96.24↔ Mitralklappenersatz, endovaskulär
 37.94.03↔ Implantation eines Defibrillators mit biv Stimulation
 37.94.29↔ Systemst e Herzschrm o Defi auf Defi m biv Stimul, So
 37.96↔ Implant nur d Pulsgenerators e autom Kardiov/Defi
 37.98.00↔ Ersetz nur d Pulsgener e autom Kardiov/Defi, n.n.bez.
 37.98.10↔ Erstz nr d Plsgnr e autm Krdiov/Df m EnkStml
 37.98.11↔ Erstz nr d Plsgnr e autm Krdiov/Df m Zweikmrmrstmltion
 37.98.12↔ Erstz nr d Plsgnr e autm Krdiov/Df m bv Stml
 37.98.99↔ Ersetz nur d Pulsgener e autom Kardiov/Defi, sonstige
 39.71.10↔ Endvsk Implnt e Grfts i Art abd,aortoil,oh Fnstr o Seitn
 39.71.11↔ Endvsk Implnt e Grfts i Art abd,aortoil,m Fnstr o Seitn
 39.71.12↔ Endvsk Imp Grfts i Art abd,Bfprt,aortb,oh Fnstr o Seitn
 39.71.13↔ Endvsk Imp Grfts i Art abd,Bfprt,aortb,m Fnstr o Seitn
 39.73.10↔ Endvsk Implnt e Grfts i d Art thrcc, oh Fnstr o Seitn
 39.73.11↔ Endvsk Implnt e Grfts i d Art thrcc, m Fnstr o Seitn
 39.73.20↔ Endovask Implant e Grfts i d Aort thoracoabdominalis
 86.06.10↔ Eins e vilst Implbr Infmp z intrv Infs m prgrmb vriab Tgspr
 86.06.11↔ Eins e vilst Implbr Infmp z intrv Infs m knst Flssr (gdb)
 86.06.20↔ Eins vilst Implbr Infmp z intrth u epd Infs m prgrmb var Tgspr
 86.06.21↔ Eins vilst Implbr Infmp z intrth u epd Infs knst Flssr (gdb)

86.08.10↔ Ers e vilst Implbr Infmp z intrv Infs m prgrmb vriab Tgspr
 86.08.11↔ Ers e vilst Implbr Infmp z intrv Infs m knst Flssr (gdb)
 86.08.20↔ Ers e vilst Implbr Infmp z intrth/epd Infs m prog var Tgspr
 86.08.21↔ Ers e vilst Implbr Infmp z intrth u epd Infs m m knst Flssr (gdb)
 86.94.00↔ Eins o Ers v Plsgnr e Neurstm, Enzlsys, N spzf ob auflb, nnbz
 86.94.10↔ Enstz v Plsgnr e intrkr Neurstm, Enzlsys, N wiedrauf
 86.94.11↔ Enstz v Plsgnr e epd Neurstm, Enzlsys, N wiedrauf
 86.94.12↔ Enstz v Plsgnr e prph Neurstm, Enzlsys, N wiedrauf
 86.94.20↔ Erstz v Plsgnr e intrkr Neurstm, Enzlsys, N wiedrauf
 86.94.21↔ Erstz v Plsgnr e epd Neurstm, Enzlsys, N wiedrauf
 86.94.22↔ Erstz v Plsgnr e prph Neurstm, Enzlsys, N wiedrauf
 86.94.99↔ Eins o Ers v Plsgnr e Neurstm, Enzlsys, N spzf ob auflb, S
 86.95.00↔ Eins o Ers v Plsgnr e Neurstm, Mhrsys, N spzf ob auflb, nnbz
 86.95.10↔ Enstz v Plsgnr e intrkr Neurstm, Mhrsys, N wiedrauf
 86.95.11↔ Enstz v Plsgnr e epd Neurstm, Mhrsys, N wiedrauf
 86.95.12↔ Enstz v Plsgnr e prph Neurstm, Mhrsys, N wiedrauf
 86.95.20↔ Erstz v Plsgnr e intrkr Neurstm, Mhrsys, N wiedrauf
 86.95.21↔ Erstz v Plsgnr e epd Neurstm, Mhrsys, N wiedrauf
 86.95.22↔ Erstz v Plsgnr e prph Neurstm, Mhrsys, N wiedrauf
 86.95.99↔ Eins o Ers v Plsgnr e Neurstm, Mhrsys, N spzf ob auflb, S
 86.96.00↔ Enstz o Erstz v snst Plsgnr e Neurstm, n.n.bz.
 86.96.10↔ Einsetz von Pulsgenerator zur Vorderwurzelstimulation
 86.96.11↔ Einsetzen von Pulsgenerator zur Vagusnervstimulation
 86.96.20↔ Ersetzen von Pulsgenerator zur Vorderwurzelstimulation
 86.96.21↔ Ersetzen von Pulsgenerator zur Vagusnervstimulation
 86.96.99↔ Einsetz o Ersetz von sonst Pulsgenerat e Neurostim, So
 86.97↔ Enstz o Erstz v auflb Plsgnr e Neurstm, Enzlsys
 86.98.00↔ Eins o Erstz v auflb Plsgnr e Neurstm, Mhrsys, nnbz
 86.98.10↔ Enstz v auflb Plsgnr e intrkr Neurstm, Mhrsys
 86.98.11↔ Enstz v auflb Plsgnr e epd Neurstm, Mhrsys
 86.98.12↔ Enstz v auflb Plsgnr e prph Neurstm, Mhrsys
 86.98.20↔ Erstz v auflb Plsgnr e intrkr Neurstm, Mhrsys
 86.98.21↔ Ersetz v auflb Pulsgenerat e epid Neurostim, Mehrelsys
 86.98.22↔ Erstz v auflb Plsgnr e prph Neurstm, Mhrsys
 86.98.99↔ Enstz o Erstz v auflb Plsgnr e Neurstm, Mhrsys, S

Prozedur A07-6

89.13.31†↔ Intmed Komplexbehandlung, 2209 bis 2484 Aufwpkt
 89.13.32†↔ Intmed Komplexbehandlung, 2485 bis 2760 Aufwpkt
 89.13.33†↔ Intmed Komplexbehandlung, 2761 bis 3220 Aufwpkt
 89.13.34†↔ Intmed Komplexbehandlung, 3221 bis 3680 Aufwpkt
 89.13.35†↔ Intmed Komplexbehandlung, 3681 bis 4600 Aufwpkt
 89.13.36†↔ Intmed Komplexbehandlung, 4601 bis 5520 Aufwpkt
 89.13.37†↔ Intmed Komplexbehandlung, 5521 bis 7360 Aufwpkt
 89.13.38†↔ Intmed Komplexbehandlung, 7361 bis 9200 Aufwpkt
 89.13.39†↔ Intmed Komplexbehandlung, 9201 bis 11040 Aufwpkt
 89.13.40†↔ Intmed Komplexbehandlung, 11041 bis 13800 Aufwpkt
 89.13.41†↔ Intmed Komplexbehandlung, 13801 bis 16560 Aufwpkt
 89.13.42†↔ Intmed Komplexbehandlung, 16561 bis 19320 Aufwpkt
 89.13.43†↔ Intmed Komplexbehandlung, 19321 und mehr Aufwpkt
 89.13.69†↔ Intmd Kmplbh i Knds (Bssprz), 2059 bis 2352 Afwpkt
 89.13.70†↔ Intmd Kmplbh i Knds (Bssprz), 2353 bis 2646 Afwpkt

89.13.71†↔ Intmd Kmplbh i Knds (Bssprz), 2647 bis 2940 Afwpkt
 89.13.72†↔ Intmd Kmplbh i Knds (Bssprz), 2941 bis 3430 Afwpkt
 89.13.73†↔ Intmd Kmplbh i Knds (Bssprz), 3431 bis 3920 Afwpkt
 89.13.74†↔ Intmd Kmplbh i Knds (Bssprz), 3921 bis 4410 Afwpkt
 89.13.75†↔ Intmd Kmplbh i Knds (Bssprz), 4411 bis 4900 Afwpkt
 89.13.76†↔ Intmd Kmplbh i Knds (Bssprz), 4901 bis 5880 Afwpkt
 89.13.77†↔ Intmd Kmplbh i Knds (Bssprz), 5881 bis 6860 Afwpkt
 89.13.78†↔ Intmd Kmplbh i Knds (Bssprz), 6861 bis 7840 Afwpkt
 89.13.79†↔ Intmd Kmplbh i Knds (Bssprz), 7841 bis 9800 Afwpkt
 89.13.80†↔ Intmd Kmplbh i Knds (Bssprz), 9801 bis 11760 Afwpkt
 89.13.81†↔ Intmd Kmplbh i Knds (Bssprz), 11761 bis 13720 Afwpkt
 89.13.82†↔ Intmd Kmplbh i Knds (Bssprz), 13721 bis 16660 Afwpkt
 89.13.83†↔ Intmd Kmplbh i Knds (Bssprz), 16661 bis 19600 Afwpkt
 89.13.84†↔ Intmd Kmplbh i Knds (Bssprz), 19601 u mhr Afwpkt

ADRG A11**Beatmung > 249 und < 500 Stunden oder Beatmung > 95 Stunden mit intensivmed. Komplexbeh. > 1470 / 1656 Aufwandspunkte**

Dauer der maschinellen Beatmung > 249 Stunden oder Dauer der maschinellen Beatmung > 95 Stunden und Prozedur in Tabelle A11-3 und Dauer der maschinellen Beatmung < 500 Stunden und MDC ist ungleich 22

DRG A11A**Beatmung > 249 und < 500 Std. mit hochkompl. Eingr. od. Beatm. > 95 Std. mit intensivmed. KB. > 1470 / 1656 P. od. mit Eingr. bei angeb. Fehlb., Alter < 2 J. od. mit best. OR-Proz. u. kompliz. Proz., mit int. med. KB. > 1470 / 1656 P. od. Alter < 16 J.**

(Komplexe OR-Prozeduren oder mindestens eine Prozedur in Tabelle A11-4) und (mindestens eine Prozedur in Tabelle A11-5 oder (Prozedur in Tabelle A11-6 oder Komplizierende Prozeduren Prä-MDC) und Alter < 2 Jahre und Prozedur in Tabelle A11-7 oder Prozedur in Tabelle A11-8) oder Komplizierende Prozeduren Prä-MDC und Bestimmte OR-Prozeduren und (mindestens eine Prozedur in Tabelle A11-9 oder Alter < 16 Jahre)

DRG A11B**Beatmung > 249 und < 500 Stunden mit komplexer Prozedur, ohne hochkomplexen Eingriff, ohne Beatmung > 95 Std. mit intensivmed. Komplexbehandlung > 1470 / 1656 Punkte**

Komplexe OR-Prozeduren oder mindestens eine Prozedur in Tabelle A11-4

DRG A11C**Beatmung > 249 und < 500 Stunden ohne komplexe Prozedur, mit bestimmter OR-Prozedur oder komplizierenden Prozeduren oder intensivmedizinischer Komplexbehandlung > 980 / 1104 Aufwandspunkte mit bestimmter Diagnose oder Alter < 6 Jahre**

Alter < 6 Jahre oder Komplizierende Prozeduren Prä-MDC oder Bestimmte OR-Prozeduren oder Intensivmedizinische Komplexbehandlung > 980 / 1104 Aufwandspunkte und (Hauptdiagnose in Tabelle A11-1 oder Diagnose in Tabelle A11-2)

DRG A11D**Beatmung > 249 und < 500 Stunden ohne komplexe Prozedur, ohne bestimmte OR-Prozedur, ohne komplizierende Prozeduren, ohne intensivmedizinische Komplexbehandlung > 980 / 1104 Aufwandspunkte mit bestimmter Diagnose, Alter > 5 Jahre**Prä-MDC
A11**Hauptdiagnose A11-1**

A00.0	Cholera durch Vibrio cholerae O:1, Biovar cholerae	A15.1	Lungentuberkulose, nur durch Kultur gesichert
A00.1	Cholera durch Vibrio cholerae O:1, Biovar eltor	A15.2	Lungentuberkulose, histologisch gesichert
A00.9	Cholera, nnbez	A15.3	LungenTB, durch so u nnbez Untersuchungsverf gesichert
A01.0	Typhus abdominalis	A15.4	TB intrathor Lymphknoten, bakt, molbiol od histol gesichert
A01.1	Paratyphus A	A15.5	TB Larynx, Trach u Bronch, bakt, molbiol od histol gesichert
A01.2	Paratyphus B	A15.6	Tuberkulöse Pleuritis, bakt, molbiol od histol gesichert
A01.3	Paratyphus C	A15.7	Primäre TB Atmungsorgane, bakt, molbiol od histol gesichert
A01.4	Paratyphus, nnbez	A15.8	Sonst TB Atmungsorgane, bakt, molbiol od histol gesichert
A02.1	Salmonellensepsis	A15.9	Nnbez TB Atmungsorgane, bakt, molekbiol od histol gesich
A04.5	Enteritis durch Campylobacter	A16.0	Lungentuberkulose, bakt, molbiol u histol n gesichert
A04.6	Enteritis durch Yersinia enterocolitica	A16.1	Lungentuberkulose, bakt, molbiol u hist Unt n durchgef
A04.7	Enterokolitis durch Clostridium difficile	A16.2	LungenTB oh Angabe bakt, molekularbiolog od histol Sicher
A05.1	Botulismus	A16.3	TB intrathorak LK oh Ang bakt, molekularbiol od hist Sicher
A06.0	Akute Amöbenruhr	A16.4	TB Larynx/Trach/Bronch oh Ang bakt, molekbiol od hist Sich
A06.1	Chronische intestinale Amöbiasis	A16.5	Tuberkulöse Pleuritis oh Ang bakt, molekbiol od hist Sich
A06.2	Nichtdysenterische Kolitis durch Amöben	A16.7	Prim TB AtmOrg oh Ang bakt, molekularbiol od hist Sich
A06.3	Amöbom des Darnes	A16.8	Sonst TB AtmOrg oh Ang bakt, molekularbiolog od hist Sich
A06.4	Leberabszess durch Amöben	A16.9	Nnbez TB AtmOrg oh Ang bakt, molekbiol od hist Sich
A06.5	Lungenabszess durch Amöben	A17.0	Tuberkulöse Meningitis
A06.6	Hirnabszess durch Amöben	A17.1	Meningeales Tuberkulom
A06.7	Amöbiasis der Haut	A17.8	Sonstige Tuberkulose Nervensystem
A06.8	Amöbeninfektion an sonst Lok	A17.9	Tuberkulose des Nervensystems, nnbez
A06.9	Amöbiasis, nnbez	A18.0	Tuberkulose Knochen u Gelenke
A07.0	Balantidiose	A18.1	Tuberkulose Urogenitalsystem
A07.1	Giardiasis [Lambliasis]	A18.2	Tuberkulose peripherer Lymphknoten
A07.2	Kryptosporidiose	A18.3	TB Darm, Peritoneum u Mesenterial-LK
A07.3	Isosporose	A18.4	Tuberkulose Haut u Unterhautgewebe
A07.8	Sonst nbez Darm-KH durch Protozoen	A18.5	Tuberkulose des Auges
A07.9	Darmkrankheit durch Protozoen, nnbez	A18.6	Tuberkulose des Ohres
A15.0	LuTB, d mikr Unt Sput ges, m/o Nachw d Kult o molbiol Verf	A18.7	Tuberkulose der Nebennieren

A18.8	Tuberkulose sonstiger nbez Organe	A33	Tetanus neonatorum
A19.0	Akute Miliartuberkulose einer einzel nbez Lokalisation	A34	Tetanus während Schwangerschaft/Geburt/Wochenbett
A19.1	Akute Miliartuberkulose mehrerer Lokalisationen	A35	Sonstiger Tetanus
A19.2	Akute Miliartuberkulose, nnbez	A36.0	Rachendiphtherie
A19.8	Sonstige Miliartuberkulose	A36.1	Nasenrachendiphtherie
A19.9	Miliartuberkulose, nnbez	A36.2	Kehlkopfdiphtherie
A20.0	Bubonenpest	A36.3	Hautdiphtherie
A20.1	Hautpest	A36.8	Sonstige Diphtherie
A20.2	Lungenpest	A36.9	Diphtherie, nnbez
A20.3	Pestmeningitis	A37.0	Keuchhusten durch Bordetella pertussis
A20.7	Pestsepsis	A37.1	Keuchhusten durch Bordetella parapertussis
A20.8	Sonstige Formen der Pest	A37.8	Keuchhusten durch sonstige Bordetella-Spezies
A20.9	Pest, nnbez	A37.9	Keuchhusten, nnbez
A21.0	Ulzeroglanduläre Tularämie	A38	Scharlach
A21.1	Okuloglanduläre Tularämie	A39.0	Meningokokkenmeningitis
A21.2	Pulmonale Tularämie	A39.1	Waterhouse-Friderichsen-Syndrom
A21.3	Gastrointestinale Tularämie	A39.2	Akute Meningokokkensepsis
A21.7	Generalisierte Tularämie	A39.3	Chronische Meningokokkensepsis
A21.8	Sonstige Formen der Tularämie	A39.4	Meningokokkensepsis, nnbez
A21.9	Tularämie, nnbez	A39.5	Herzkrankheit durch Meningokokken
A22.0	Hautmilzbrand	A39.8	Sonstige Meningokokkeninfektionen
A22.1	Lungenmilzbrand	A39.9	Meningokokkeninfektion, nnbez
A22.2	Darmmilzbrand	A40.0	Sepsis durch Streptokokken, Gruppe A
A22.7	Milzbrandsepsis	A40.1	Sepsis durch Streptokokken, Gruppe B
A22.8	Sonstige Formen des Milzbrandes	A40.2	Sepsis durch Streptokokken, Gruppe D
A22.9	Milzbrand, nnbez	A40.3	Sepsis durch Streptococcus pneumoniae
A23.0	Brucellose durch Brucella melitensis	A40.8	Sonst Sepsis durch Streptokokken
A23.1	Brucellose d Brucella abortus	A40.9	Sepsis durch Streptokokken, nicht näher bezeichnet
A23.2	Brucellose durch Brucella suis	A41.0	Sepsis durch Staphylococcus aureus
A23.3	Brucellose durch Brucella canis	A41.1	Sepsis durch sonstige näher bezeichnete Staphylokokken
A23.8	Sonstige Brucellose	A41.2	Sepsis durch nnbez Staphylokokken
A23.9	Brucellose, nnbez	A41.3	Sepsis durch Haemophilus influenzae
A24.0	Rotz	A41.4	Sepsis durch Anaerobier
A24.1	Akute oder fulminante Melioidose	A41.51	Sepsis durch Escherichia coli [E coli]
A24.2	Subakute oder chronische Melioidose	A41.52	Sepsis durch Pseudomonas
A24.3	Sonstige Melioidose	A41.58	Sepsis durch sonstige gramnegative Erreger
A24.4	Melioidose, nnbez	A41.8	Sonstige nbez Sepsis
A25.0	Spirillen-Rattenbisskrankheit	A41.9	Sepsis, nnbez
A25.1	Streptobazillen-Rattenbisskrankheit	A42.0	Aktinomykose der Lunge
A25.9	Rattenbisskrankheit, nnbez	A42.1	Abdominale Aktinomykose
A26.0	Haut-Erysipeloid	A42.2	Zervikofaziale Aktinomykose
A26.7	Erysipelothrix-Sepsis	A42.7	Aktinomykotische Sepsis
A26.8	Sonstige Formen des Erysipeloids	A42.8	Sonstige Formen der Aktinomykose
A26.9	Erysipeloid, nnbez	A42.9	Aktinomykose, nnbez
A27.0	Leptospirosis icterohaemorrhagica [Weil-Krankheit]	A43.0	Pulmonale Nokardiose
A27.8	Sonstige Formen der Leptospirose	A43.1	Nokardiose der Haut
A27.9	Leptospirose, nnbez	A43.8	Sonstige Formen der Nokardiose
A28.0	Pasteurellose	A43.9	Nokardiose, nnbez
A28.1	Katzenkratzkrankheit	A44.0	Systemische Bartonellose
A28.2	Extraintestinale Yersiniose	A44.1	Kutane u mukokutane Bartonellose
A28.8	Sonst nbez bakterielle Zoonosen, aonkl	A44.8	Sonstige Formen der Bartonellose
A28.9	Bakterielle Zoonose, nnbez	A44.9	Bartonellose, nnbez
A30.0	Indeterminierte Lepra	A46	Erysipel [Wundrose]
A30.1	Tuberkuloide Lepra	A48.0	Gasbrand [Gasödem]
A30.2	Borderline-tuberkuloide Lepra	A48.1	Legionellose mit Pneumonie
A30.3	Borderline-Lepra	A48.2	Legionellose ohne Pneumonie [Pontiac-Fieber]
A30.4	Borderline-lepromatöse Lepra	A48.3	Syndrom des toxischen Schocks
A30.5	Lepromatöse Lepra	A48.4	Brazilian purpuric fever
A30.8	Sonstige Formen der Lepra	A75.0	Epidem Fleckfieber d Rickettsia prowazeki
A30.9	Lepra, nnbez	A75.1	Fleckfieber-Spätrezidiv [Brill-Krankheit]
A31.0	Infektion Lunge durch sonstige Mykobakterien	A75.2	Fleckfieber durch Rickettsia typhi [Rickettsia mooseri]
A31.1	Infektion Haut durch sonstige Mykobakterien	A75.3	Fleckfieber durch Rick tsutsugamushi [Rick orientalis]
A31.80	Disseminierte atypische Mykobakteriose	A75.9	Fleckfieber, nnbez
A31.88	Sonstige Infektionen durch Mykobakterien	A77.0	Zeckenbissfieber durch Rickettsia rickettsii
A31.9	Infektion durch Mykobakterien, nicht näher bezeichnet	A77.1	Zeckenbissfieber durch Rickettsia conori
A32.0	Kutane Listeriose	A77.2	Zeckenbissfieber durch Rickettsia sibirica
A32.1	Meningitis und Meningoenzephalitis durch Listerien	A77.3	Zeckenbissfieber durch Rickettsia australis
A32.7	Listeriensepsis	A77.8	Sonstige Zeckenbissfieber
A32.8	Sonstige Formen der Listeriose	A77.9	Zeckenbissfieber, nnbez
A32.9	Listeriose, nnbez	A78	Q-Fieber

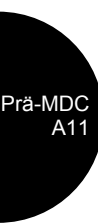

A79.0	Wolhynisches Fieber	A98.3	Marburg-Viruskrankheit
A79.1	Rickettsienpocken durch Rickettsia akari	A98.4	Ebola-Viruskrankheit
A79.8	Sonstige nbez Rickettsiosen	A98.5	Hämorrhagisches Fieber mit renalem Syndrom
A79.9	Rickettsiose, nnbez	A98.8	Sonstige nbez hämorrhagische Virus-KH
A80.0	Akute paralytische Poliomyelitis durch Impfvirus	A99	Nnbez hämorrhagische Virus-KH
A80.1	Akute paralytische Poliomyelitis durch import Wildvirus	B00.3	Meningitis durch Herpesviren
A80.2	Akute paralytische Poliomyelitis d einheimisches Wildvirus	B00.4	Enzephalitis durch Herpesviren
A80.3	Sonst u nnbez akute paralytische Poliomyelitis	B01.0	Varizellen-Meningitis
A80.4	Akute nichtparalytische Poliomyelitis	B01.1	Varizellen-Enzephalitis
A80.9	Akute Poliomyelitis, nnbez	B01.2	Varizellen-Pneumonie
A81.0	Creutzfeldt-Jakob-Krankheit	B02.0	Zoster-Enzephalitis
A81.1	Subakute sklerosierende Panenzephalitis	B02.1	Zoster-Meningitis
A81.2	Progressive multifokale Leukenzephalopathie	B05.0	Masern, kompliziert durch Enzephalitis
A81.8	Sonstige atypische Virus-Infektionen des ZNS	B05.1	Masern, kompliziert durch Meningitis
A81.9	Atypische Virus-Infektion des ZNS, nnbez	B15.0	Virushepatitis A mit Coma hepaticum
A82.0	Wildtier-Tollwut	B16.0	Akut VirHep B m DeltaVir (Begleitinfekt) u mit Coma hep
A82.1	Haustier-Tollwut	B16.2	Akute Vir-Hep B oh Delta-Virus m Coma hep
A82.9	Tollwut, nnbez	B17.0	Akut Delta-Virus-(Super-)Inf, Hep-B-(Virus-)Träger
A83.0	Japanische Enzephalitis	B17.1	Akute Virushepatitis C
A83.1	Westliche Pferdeenzephalitis [Western-Equine-Encephalitis]	B17.2	Akute Virushepatitis E
A83.2	Östliche Pferdeenzephalitis [Eastern-Equine-Encephalitis]	B18.2	Chronische Virushepatitis C
A83.3	St-Louis-Enzephalitis	B20	Infekt/paras KH infolge HIV-KH [Hum Immdef-Vir-KH]
A83.4	Australische Enzephalitis	B21	BNB infolge HIV-KH [Hum Immundefiz-Virus-KH]
A83.5	Kalifornische Enzephalitis	B22	Sonst nbez KH infolge HIV-KH [Hum Immdef-Vir-KH]
A83.6	Rocio-Virusenzephalitis	B23.0	Akutes HIV-Infektionssyndrom
A83.8	Sonst Virusenzephalitis, durch Moskitos übertragen	B23.8	Sonstige nbez Krankheitszustände infolge HIV-KH
A83.9	Virusenzephalitis, durch Moskitos übertragen, nnbez	B24	Nnbez HIV-KH [Humane Immundefizienz-Virus-KH]
A84.0	Fernöstl Enzeph, durch Zecken übrtag [Russ Frühsom-Enz]	B25.0	Pneumonie durch Zytomegalieviren
A84.1	Mitteleuropäische Enzephalitis, durch Zecken übertragen	B25.1	Hepatitis durch Zytomegalieviren
A84.8	Sonstige Virusenzephalitis, durch Zecken übertragen	B25.2	Pankreatitis durch Zytomegalieviren
A84.9	Virusenzephalitis, durch Zecken übertragen, nnbez	B26.1	Mumps-Meningitis
A85.0	Enzephalitis durch Enteroviren	B26.2	Mumps-Enzephalitis
A85.1	Enzephalitis durch Adenoviren	B33.2	Karditis durch Viren
A85.2	Virusenzephalitis, durch Arthropoden übertragen, nnbez	B33.4	Hantavirus- (Herz-) Lungensyndrom
A85.8	Sonstige nbez Virusenzephalitis	B37.1	Kandidose der Lunge
A86	Virusenzephalitis, nnbez	B37.5	Candida-Meningitis
A87.0	Meningitis durch Enteroviren	B37.6	Candida-Endokarditis
A87.1	Meningitis durch Adenoviren	B37.7	Candida-Sepsis
A87.2	Lymphozytäre Choriomeningitis	B38.0	Akute Kokzidioidomykose Lunge
A87.8	Sonstige Virusmeningitis	B38.1	Chronische Kokzidioidomykose der Lunge
A87.9	Virusmeningitis, nnbez	B38.2	Kokzidioidomykose der Lunge, nnbez
A88.0	Fieber u Exanthem d Enterovirus [Boston-Exanthem]	B38.4	Kokzidioidomykose der Meningen
A88.1	Epidemischer Schwindel	B38.7	Disseminierte Kokzidioidomykose
A88.8	Sonstige nbez Virusinfektionen des ZNS	B39.0	Akute Histoplasmose Lunge durch Histoplasma capsulatum
A89	Virusinfektion des ZNS, nicht näher bezeichnet	B39.1	Chron Histoplasmose Lunge durch Histoplasma capsulatum
A90	Dengue-Fieber [Klassische Dengue]	B39.2	Histoplasm Lunge durch Histoplasma capsulatum, nnbez
A91	Hämorrhagisches Dengue-Fieber	B39.3	Disseminierte Histoplasmose durch Histoplasma capsulatum
A92.0	Chikungunya-Viruskrankheit	B39.4	Histoplasmose durch Histoplasma capsulatum, nnbez
A92.1	O'Nyong-nyong-Fieber	B39.5	Histoplasmose durch Histoplasma duboisii
A92.2	Venezolanisches Pferdebieber	B39.9	Histoplasmose, nnbez
A92.3	West-Nil-Virusinfektion	B40.0	Akute Blastomykose der Lunge
A92.4	Riftalfieber	B40.1	Chronische Blastomykose der Lunge
A92.8	Sonst nb, durch Moskitos übertragene Virus-KH	B40.2	Blastomykose der Lunge, nnbez
A92.9	Durch Moskitos übertragene Virus-KH, nnbez	B40.7	Disseminierte Blastomykose
A93.0	Oropouche-Viruskrankheit	B41.0	Parakokzidioidomykose der Lunge
A93.1	Pappataci-Fieber	B41.7	Disseminierte Parakokzidioidomykose
A93.2	Colorado-Zeckenfieber	B42.0	Sporotrichose der Lunge
A93.8	Sonst nb, durch Arthropoden übertragene Virus-KH	B42.7	Disseminierte Sporotrichose
A94	Durch Arthropoden übertragene Virus-KH, nnbez	B43.1	Chromomykotischer Abszess, Gehirn
A95.0	Buschgelbfieber	B44.0	Invasive Aspergillose der Lunge
A95.1	Urbanes Gelbfieber	B44.1	Sonstige Aspergillose der Lunge
A95.9	Gelbfieber, nnbez	B44.7	Disseminierte Aspergillose
A96.0	Hämorrhagisches Fieber durch Junin-Viren	B45.0	Kryptokokkose der Lunge
A96.1	Hämorrhagisches Fieber durch Machupo-Viren	B45.1	Kryptokokkose des Gehirns
A96.2	Lassa-Fieber	B45.3	Kryptokokkose der Knochen
A96.8	Sonstiges hämorrhagisches Fieber durch Arenaviren	B45.7	Disseminierte Kryptokokkose
A96.9	Hämorrhagisches Fieber durch Arenaviren, nnbez	B46.0	Mukormykose der Lunge
A98.0	Hämorrhagisches Krim-Kongo-Fieber	B46.1	Rhinocerebrale Mukormykose
A98.1	Hämorrhagisches Omsk-Fieber	B46.2	Mukormykose des Magen-Darmtraktes
A98.2	Kyasanur-Wald-Krankheit	B46.4	Disseminierte Mukormykose

B50.0	Malaria tropica mit zerebralen Komplikationen	C04.0	Bösartige Neubildung: Vorderer Teil des Mundbodens
B50.8	Sonst schwere Formen od Komplikation der Malaria tropica	C04.1	Bösartige Neubildung: Seitlicher Teil des Mundbodens
B50.9	Malaria tropica, nnbez	C04.8	BNB: Mundboden, mehrere Teilbereiche überlappend
B51.0	Malaria tertiana mit Milzruptur	C04.9	Bösartige Neubildung: Mundboden, nicht näher bezeichnet
B51.8	Malaria tertiana mit sonstigen Komplikationen	C05.0	Bösartige Neubildung: Harter Gaumen
B51.9	Malaria tertiana ohne Komplikation	C05.1	Bösartige Neubildung: Weicher Gaumen
B52.0	Malaria quartana mit Nephropathie	C05.2	Bösartige Neubildung: Uvula
B52.8	Malaria quartana mit sonstigen Komplikationen	C05.8	BNB: Gaumen, mehrere Teilbereiche überlappend
B52.9	Malaria quartana ohne Komplikation	C05.9	Bösartige Neubildung: Gaumen, nicht näher bezeichnet
B53.0	Malaria durch Plasmodium ovale	C06.0	Bösartige Neubildung: Wangenschleimhaut
B53.1	Malaria durch Affen-Plasmodien	C06.1	Bösartige Neubildung: Vestibulum oris
B53.8	Sonstige parasitologisch bestätigte Malaria, aonkl	C06.2	Bösartige Neubildung: Retromolarregion
B54	Malaria, nnbez	C06.8	BNB: Sonst u nnbez Teile Mund, mehrere Teilber überlapp
B55.0	Viszerale Leishmaniose	C06.9	Bösartige Neubildung: Mund, nicht näher bezeichnet
B55.1	Kutane Leishmaniose	C07	Bösartige Neubildung der Parotis
B55.2	Mukokutane Leishmaniose	C08.0	Bösartige Neubildung: Glandula submandibularis
B55.9	Leishmaniose, nnbez	C08.1	Bösartige Neubildung: Glandula sublingualis
B56.0	Trypanosomiasis gambiensis	C08.8	BNB: Grosse Speicheldrüsen, mehrere Teilbereiche überlapp
B56.1	Trypanosomiasis rhodensis	C08.9	Bösartige Neubildung: Grosse Speicheldrüse, nnbez
B56.9	Afrikanische Trypanosomiasis, nnbez	C09.0	Bösartige Neubildung: Fossa tonsillaris
B57.0	Akute Chagas-Krankheit mit Herzbeteiligung	C09.1	Bösartige Neubildung: Gaumenbogen (vorderer) (hinterer)
B57.1	Akute Chagas-Krankheit ohne Herzbeteiligung	C09.8	BNB: Tonsille, mehrere Teilbereiche überlappend
B57.2	Chagas-Krankheit (chronisch) mit Herzbeteiligung	C09.9	Bösartige Neubildung: Tonsille, nicht näher bezeichnet
B57.3	Chagas-Krankheit (chron) m Beteiligung Verdauungssystem	C10.0	Bösartige Neubildung: Vallecula epiglottica
B57.4	Chagas-Krankheit (chronisch) m Beteiligung Nervensystem	C10.1	Bösartige Neubildung: Vorderfläche der Epiglottis
B57.5	Chagas-Krankheit (chronisch) m Beteiligung sonst Organe	C10.2	Bösartige Neubildung: Seitenwand des Oropharynx
B58.1	Hepatitis durch Toxoplasmen	C10.3	Bösartige Neubildung: Hinterwand des Oropharynx
B58.2	Meningoenzephalitis durch Toxoplasmen	C10.4	Bösartige Neubildung: Kiemengang
B58.3	Toxoplasmose Lunge	C10.8	BNB: Oropharynx, mehrere Teilbereiche überlappend
B58.8	Toxoplasmosen mit Beteiligung sonstiger Organe	C10.9	Bösartige Neubildung: Oropharynx, nicht näher bezeichnet
B58.9	Toxoplasmose, nnbez	C11.0	Bösartige Neubildung: Obere Wand des Nasopharynx
B59	Pneumozystose	C11.1	Bösartige Neubildung: Hinterwand des Nasopharynx
B60.0	Babesiose	C11.2	Bösartige Neubildung: Seitenwand des Nasopharynx
B60.1	Akanthamöbiasis	C11.3	Bösartige Neubildung: Vorderwand des Nasopharynx
B60.2	Naegleriainfektion	C11.8	BNB: Nasopharynx, mehrere Teilbereiche überlappend
B65.0	Schistosom durch Schistosoma haematob [Blasenbilharz]	C11.9	Bösartige Neubildung: Nasopharynx, nicht näher bezeichnet
B65.1	Schistosom durch Schistosoma mansoni [Darmbilharz]	C12	Bösartige Neubildung des Recessus piriformis
B65.2	Schistosomiasis durch Schistosoma japonicum	C13.0	Bösartige Neubildung: Regio postcricioidea
B67.0	Echinococc-granulos-Inf [zyst Echinokok] Leber	C13.1	BNB: Aryepiglottische Falte, hypopharyngeale Seite
B67.1	Echinococc-granul-Inf [zyst Echinokok] Lunge	C13.2	Bösartige Neubildung: Hinterwand des Hypopharynx
B67.2	Echinococc-granul-Inf [zyst Echinokok] Knochen	C13.8	BNB: Hypopharynx, mehrere Teilbereiche überlappend
B67.3	Echinococc-granul-Inf [zyst Echinokok] mehr u so Lok	C13.9	Bösartige Neubildung: Hypopharynx, nicht näher bezeichnet
B67.4	Echinococc-granulos-Inf [zyst Echinokok], nnbez	C14.0	Bösartige Neubildung: Pharynx, nicht näher bezeichnet
B67.5	Echinococc-multilocular-Inf [alveol Echinokok] Leber	C14.2	BNB: Lymphatischer Rachenring [Waldeyer]
B67.6	Echinococc-multilocular-Inf [alveol Echinokok] mehr u so Lok	C14.8	BNB: Lippe, Mundhöhle u Pharynx, mehr Teilber überlapp
B67.7	Echinococc-multilocular-Inf [alveol Echinokok], nnbez	C15.0	Bösartige Neubildung: Zervikaler Ösophagus
B67.8	Nicht näher bezeichnete Echinokokkose der Leber	C15.1	Bösartige Neubildung: Thorakaler Ösophagus
B67.9	Sonstige und nicht näher bezeichnete Echinokokkose	C15.2	Bösartige Neubildung: Abdominaler Ösophagus
B69.0	Zystizerkose des Zentralnervensystems	C15.3	Bösartige Neubildung: Ösophagus, oberes Drittel
B69.1	Zystizerkose der Augen	C15.4	Bösartige Neubildung: Ösophagus, mittleres Drittel
C00.0	Bösartige Neubildung: Äussere Oberlippe	C15.5	Bösartige Neubildung: Ösophagus, unteres Drittel
C00.1	Bösartige Neubildung: Äussere Unterlippe	C15.8	BNB: Ösophagus, mehrere Teilbereiche überlappend
C00.2	Bösartige Neubildung: Äussere Lippe, nicht näher bezeichnet	C15.9	Bösartige Neubildung: Ösophagus, nicht näher bezeichnet
C00.3	Bösartige Neubildung: Oberlippe, Innenseite	C16.0	Bösartige Neubildung: Kardial
C00.4	Bösartige Neubildung: Unterlippe, Innenseite	C16.1	Bösartige Neubildung: Fundus ventriculi
C00.5	Bösartige Neubildung: Lippe, nnbez, Innenseite	C16.2	Bösartige Neubildung: Corpus ventriculi
C00.6	Bösartige Neubildung: Lippenkommissur	C16.3	Bösartige Neubildung: Antrum pyloricum
C00.8	BNB: Lippe, mehrere Teilbereiche überlappend	C16.4	Bösartige Neubildung: Pylorus
C00.9	Bösartige Neubildung: Lippe, nicht näher bezeichnet	C16.5	BNB: Kleine Krümmung des Magens, nicht näher bezeichnet
C01	Bösartige Neubildung des Zungengrundes	C16.6	BNB: Grosse Krümmung des Magens, nicht näher bezeichnet
C02.0	Bösartige Neubildung: Zungenrücken	C16.8	BNB: Magen, mehrere Teilbereiche überlappend
C02.1	Bösartige Neubildung: Zungenrand	C16.9	Bösartige Neubildung: Magen, nicht näher bezeichnet
C02.2	Bösartige Neubildung: Zungenunterfläche	C17.0	Bösartige Neubildung: Duodenum
C02.3	BNB: Vordere zwei Drittel der Zunge, Bereich nnbez	C17.1	Bösartige Neubildung: Jejunum
C02.4	Bösartige Neubildung: Zungentonsille	C17.2	Bösartige Neubildung: Ileum
C02.8	BNB: Zunge, mehrere Teilbereiche überlappend	C17.3	Bösartige Neubildung: Meckel-Divertikel
C02.9	Bösartige Neubildung: Zunge, nicht näher bezeichnet	C17.8	BNB: Dünndarm, mehrere Teilbereiche überlappend
C03.0	Bösartige Neubildung: Oberkieferzahnfleisch	C17.9	Bösartige Neubildung: Dünndarm, nicht näher bezeichnet
C03.1	Bösartige Neubildung: Unterkieferzahnfleisch	C18.0	Bösartige Neubildung: Zäkum
C03.9	Bösartige Neubildung: Zahnfleisch, nicht näher bezeichnet	C18.1	Bösartige Neubildung: Appendix vermiformis

C18.2	Bösartige Neubildung: Colon ascendens	C40.1	BNB kurze Knochen obere Extremität
C18.3	Bösartige Neubildung: Flexura coli dextra [hepatica]	C40.2	BNB lange Knochen untere Extremität
C18.4	Bösartige Neubildung: Colon transversum	C40.3	BNB kurze Knochen untere Extremität
C18.5	Bösartige Neubildung: Flexura coli sinistra [lienalis]	C40.8	BNB: Knochen u Gelenkknorpel Extrem, mehr TeilB überlapp
C18.6	Bösartige Neubildung: Colon descendens	C40.9	BNB: Knochen u Gelenkknorpel Extrem, nnbez
C18.7	Bösartige Neubildung: Colon sigmoideum	C41.01	BNB des Knochens und des Gelenkknorpels: Kraniofazial
C18.8	BNB: Kolon, mehrere Teilbereiche überlappend	C41.02	BNB des Knochens und des Gelenkknorpels: Maxillofazial
C18.9	Bösartige Neubildung: Kolon, nicht näher bezeichnet	C41.1	BNB des Knochens u des Gelenkknorpels: Unterkieferknoch
C19	Bösartige Neubildung am Rektosigmoid, Übergang	C41.2	BNB des Knochens und des Gelenkknorpels: Wirbelsäule
C20	Bösartige Neubildung des Rektums	C41.30	BNB Knochen u Gelenkknorpel: Rippen
C21.0	Bösartige Neubildung: Anus, nicht näher bezeichnet	C41.31	BNB Knochen u Gelenkknorpel: Sternum
C21.1	Bösartige Neubildung: Analkanal	C41.32	BNB Knochen u Gelenkknorpel: Klavikula
C21.2	Bösartige Neubildung: Kloakenregion	C41.4	BNB des Knochens u des Gelenkknorpels: Beckenknochen
C21.8	BNB: Rektum, Anus u Analkanal, mehrere Teilber überlapp	C41.8	BNB: Knochen u Gelenkknorpel, mehrere Teilber überlapp
C22.0	Leberzellkarzinom	C41.9	BNB: Knochen und Gelenkknorpel, nicht näher bezeichnet
C22.1	Intrahepatisches Gallengangskarzinom	C43.0	Bösartiges Melanom Lippe
C22.2	Hepatoblastom	C43.1	Bösartiges Melanom Augenlid, einschliessl Kanthus
C22.3	Angiosarkom der Leber	C43.2	Bösartiges Melanom Ohr u äusserer Gehörgang
C22.4	Sonstige Sarkome der Leber	C43.3	Bösartiges Melanom so u nnbez Teile Gesicht
C22.7	Sonstige näher bezeichnete Karzinome der Leber	C43.4	Bösartiges Melanom behaarte Kopfhaut u Hals
C22.9	Bösartige Neubildung: Leber, nicht näher bezeichnet	C43.5	Bösartiges Melanom Rumpf
C23	Bösartige Neubildung der Gallenblase	C43.6	Bösartiges Melanom obere Extremität, einschl Schulter
C24.0	Bösartige Neubildung: Extrahepatischer Gallengang	C43.7	Bösartig Melanom untere Extremität, einschl Hüfte
C24.1	BNB: Ampulla hepatopancreatica [Ampulla Vateri]	C43.8	Bösartiges Melanom Haut, mehr Teilber überlapp
C24.8	BNB: Gallenwege, mehrere Teilbereiche überlappend	C43.9	Bösartiges Melanom Haut, nnbez
C24.9	Bösartige Neubildung: Gallenwege, nicht näher bezeichnet	C44.0	Sonstige bösartige Neubildungen: Lippenhaut
C25.0	Bösartige Neubildung: Pankreaskopf	C44.1	Sonstige BNB: Haut des Augenlides, einschliesslich Kanthus
C25.1	Bösartige Neubildung: Pankreaskörper	C44.2	Sonstige BNB: Haut des Ohres u des äusseren Gehörganges
C25.2	Bösartige Neubildung: Pankreasschwanz	C44.3	Sonst BNB: Haut sonst u nnbez Teile des Gesichtes
C25.3	Bösartige Neubildung: Ductus pancreaticus	C44.4	Sonstige BNB: Behaarte Kopfhaut und Haut des Halses
C25.4	BNB: Endokriner Drüsenanteil des Pankreas	C44.5	Sonstige bösartige Neubildungen: Haut des Rumpfes
C25.7	Bösartige Neubildung: Sonstige Teile des Pankreas	C44.6	Sonst BNB: Haut der oberen Extremität, einschl Schulter
C25.8	BNB: Pankreas, mehrere Teilbereiche überlappend	C44.7	Sonst BNB: Haut der unteren Extremität, einschliessl Hüfte
C25.9	Bösartige Neubildung: Pankreas, nicht näher bezeichnet	C44.8	Sonstige BNB: Haut, mehrere Teilbereiche überlappend
C26.0	BNB: Intestinaltrakt, Teil nicht näher bezeichnet	C44.9	BNB Haut, nnbez
C26.1	Bösartige Neubildung: Milz	C45.0	Mesotheliom Pleura
C26.8	BNB: Verdauungssystem, mehrere Teilbereiche überlappend	C45.1	Mesotheliom Peritoneum
C26.9	BNB: Ungenau bezeichnete Lok des Verdauungssystems	C45.2	Mesotheliom Perikard
C30.0	Bösartige Neubildung: Nasenhöhle	C45.7	Mesotheliom sonst Lok
C30.1	Bösartige Neubildung: Mittelohr	C45.9	Mesotheliom, nnbez
C31.0	Bösartige Neubildung: Sinus maxillaris [Kieferhöhle]	C46.0	Kaposi-Sarkom Haut
C31.1	Bösartige Neubildung: Sinus ethmoidalis [Siebbeinzellen]	C46.1	Kaposi-Sarkom Weichteilgewebe
C31.2	Bösartige Neubildung: Sinus frontalis [Stirnhöhle]	C46.2	Kaposi-Sarkom Gaumen
C31.3	Bösartige Neubildung: Sinus sphenoidalis [Keilbeinhöhle]	C46.3	Kaposi-Sarkom Lymphknoten
C31.8	BNB: Nasennebenhöhlen, mehrere Teilbereiche überlappend	C46.7	Kaposi-Sarkom sonstige Lok
C31.9	Bösartige Neubildung: Nasennebenhöhle, nnbez	C46.8	Kaposi-Sarkom mehrere Organe
C32.0	Bösartige Neubildung: Glottis	C46.9	Kaposi-Sarkom, nnbez
C32.1	Bösartige Neubildung: Supraglottis	C47.0	BNB: Periphere Nerven Kopf, Gesicht u Hals
C32.2	Bösartige Neubildung: Subglottis	C47.1	BNB: Periph Nerven obere Extremität, einschliessl Schulter
C32.3	Bösartige Neubildung: Larynxknorpel	C47.2	BNB: Periphere Nerven untere Extremität, einschl Hüfte
C32.8	BNB: Larynx, mehrere Teilbereiche überlappend	C47.3	Bösartige Neubildung: Periphere Nerven des Thorax
C32.9	Bösartige Neubildung: Larynx, nicht näher bezeichnet	C47.4	Bösartige Neubildung: Periphere Nerven des Abdomens
C33	Bösartige Neubildung der Trachea	C47.5	Bösartige Neubildung: Periphere Nerven des Beckens
C34.0	Bösartige Neubildung: Hauptbronchus	C47.6	BNB: Periphere Nerven des Rumpfes, nnbez
C34.1	Bösartige Neubildung: Oberlappen (-Bronchus)	C47.8	BNB: Periph Nerv/autonom Nervensyst, mehr Teilb überlapp
C34.2	Bösartige Neubildung: Mittellappen (-Bronchus)	C47.9	BNB: Periphere Nerven/autonomes Nervensystem, nnbez
C34.3	Bösartige Neubildung: Unterlappen (-Bronchus)	C48.0	Bösartige Neubildung: Retroperitoneum
C34.8	BNB: Bronchus u Lunge, mehrere Teilbereiche überlappend	C48.1	Bösartige Neubildung: nbez Teile des Peritoneums
C34.9	BNB: Bronchus oder Lunge, nicht näher bezeichnet	C48.2	Bösartige Neubildung: Peritoneum, nicht näher bezeichnet
C37	Bösartige Neubildung des Thymus	C48.8	BNB: Retroperitoneum u Peritoneum, mehr Teilber überlapp
C38.0	Bösartige Neubildung: Herz	C49.0	BNB: Bindegewebe u and Weichteilgew Kopf/Gesicht/Hals
C38.1	Bösartige Neubildung: Vorderes Mediastinum	C49.1	BNB: Bindegew u and WeichtGew ob Extr, einschl Schult
C38.2	Bösartige Neubildung: Hinteres Mediastinum	C49.2	BNB: Bindegew u and WeichtGew unter Extr, einschl Hüfte
C38.3	BNB: Mediastinum, Teil nicht näher bezeichnet	C49.3	BNB: Bindegewebe und andere Weichteilgewebe des Thorax
C38.4	Bösartige Neubildung: Pleura	C49.4	BNB: Bindegewebe u andere WeichtGew des Abdomens
C38.8	BNB: Herz, Mediastinum u Pleura, mehr Teilber überlapp	C49.5	BNB: Bindegewebe u andere WeichtGewebe des Beckens
C39.0	Bösartige Neubildung: Obere Atemwege, Teil nnbez	C49.6	BNB: Bindegew u and WeichtGewebe des Rumpfes, nnbez
C39.8	BNB: AtmOrg u sonst intrathorak Organe, mehr Teilber überl	C49.8	BNB: Bindegew u and WeichtGew, mehr Teilber überlapp
C39.9	BNB: Ungenau bezeichnete Lok des Atmungssystems	C49.9	BNB: Bindegewebe und andere Weichteilgewebe, nnbez
C40.0	BNB Skapula u lange Knochen obere Extremität	C50.0	Bösartige Neubildung: Brustwarze und Warzenhof

C50.1	BNB: Zentraler Drüsenkörper der Brustdrüse	C69.3	Bösartige Neubildung: Chorioidea
C50.2	BNB: Oberer innerer Quadrant der Brustdrüse	C69.4	Bösartige Neubildung: Ziliarkörper
C50.3	BNB: Unterer innerer Quadrant der Brustdrüse	C69.5	Bösartige Neubildung: Tränendrüse und Tränenwege
C50.4	BNB: Oberer äusserer Quadrant der Brustdrüse	C69.6	Bösartige Neubildung: Orbita
C50.5	BNB: Unterer äusserer Quadrant der Brustdrüse	C69.8	BNB: Auge u Augenanhangsgebilde, mehr Teilber überlapp
C50.6	Bösartige Neubildung: Recessus axillaris der Brustdrüse	C69.9	Bösartige Neubildung: Auge, nicht näher bezeichnet
C50.8	BNB: Brustdrüse, mehrere Teilbereiche überlappend	C70.0	Bösartige Neubildung: Hirnhäute
C50.9	Bösartige Neubildung: Brustdrüse, nicht näher bezeichnet	C70.1	Bösartige Neubildung: Rückenmarkhäute
C51.0	Bösartige Neubildung der Vulva: Labium majus	C70.9	Bösartige Neubildung: Meningen, nicht näher bezeichnet
C51.1	Bösartige Neubildung der Vulva: Labium minus	C71.0	BNB: Zerebrum, ausgenommen Hirnlappen und Ventrikel
C51.2	Bösartige Neubildung der Vulva: Klitoris	C71.1	Bösartige Neubildung: Frontallappen
C51.8	BNB: Vulva, mehrere Teilbereiche überlappend	C71.2	Bösartige Neubildung: Temporallappen
C51.9	Bösartige Neubildung: Vulva, nicht näher bezeichnet	C71.3	Bösartige Neubildung: Parietallappen
C52	Bösartige Neubildung der Vagina	C71.4	Bösartige Neubildung: Okzipitallappen
C53.0	Bösartige Neubildung: Endozervix	C71.5	Bösartige Neubildung: Hirnventrikel
C53.1	Bösartige Neubildung: Ektozervix	C71.6	Bösartige Neubildung: Zerebellum
C53.8	BNB: Cervix uteri, mehrere Teilbereiche überlappend	C71.7	Bösartige Neubildung: Hirnstamm
C53.9	Bösartige Neubildung: Cervix uteri, nicht näher bezeichnet	C71.8	Bösartige Neubildung: Gehirn, mehrere Teilbereiche überlapp
C54.0	Bösartige Neubildung: Isthmus uteri	C71.9	Bösartige Neubildung: Gehirn, nicht näher bezeichnet
C54.1	Bösartige Neubildung: Endometrium	C72.0	Bösartige Neubildung: Rückenmark
C54.2	Bösartige Neubildung: Myometrium	C72.1	Bösartige Neubildung: Cauda equina
C54.3	Bösartige Neubildung: Fundus uteri	C72.2	Bösartige Neubildung: Nn olfactorii [I Hirnnerv]
C54.8	BNB: Corpus uteri, mehrere Teilbereiche überlappend	C72.3	Bösartige Neubildung: Nervus opticus [II Hirnnerv]
C54.9	Bösartige Neubildung: Corpus uteri, nicht näher bezeichnet	C72.4	Bösartige Neubildung: Nerv vestibulocochlearis [VIII Hirnnerv]
C55	Bösartige Neubildung des Uterus, Teil nnbez	C72.5	BNB: Sonstige und nicht näher bezeichnete Hirnnerven
C56	Bösartige Neubildung des Ovars	C72.8	BNB: Gehirn u andere Teile ZNS, mehr Teilbereiche überlapp
C57.0	Bösartige Neubildung: Tuba uterina [Fallopio]	C72.9	Bösartige Neubildung: Zentralnervensystem, nnbez
C57.1	Bösartige Neubildung: Lig latum uteri	C73	Bösartige Neubildung der Schilddrüse
C57.2	Bösartige Neubildung: Lig teres uteri	C74.0	Bösartige Neubildung: Nebennierenrinde
C57.3	Bösartige Neubildung: Parametrium	C74.1	Bösartige Neubildung: Nebennierenmark
C57.4	Bösartige Neubildung: Uterine Adnexe, nnbez	C74.9	Bösartige Neubildung: Nebenniere, nicht näher bezeichnet
C57.7	BNB: Sonstige näher bezeichnete weibliche Genitalorgane	C75.0	Bösartige Neubildung: Nebenschilddrüse
C57.8	BNB: Weibliche Genitalorgane, mehr Teilbereiche überlapp	C75.1	Bösartige Neubildung: Hypophyse
C57.9	BNB: Weibliches Genitalorgan, nicht näher bezeichnet	C75.2	Bösartige Neubildung: Ductus craniopharyngealis
C58	BNB Plazenta	C75.3	BNB: Epiphyse [Glandula pinealis] [Zirbeldrüse]
C60.0	Bösartige Neubildung: Praeputium penis	C75.4	Bösartige Neubildung: Glomus caroticum
C60.1	Bösartige Neubildung: Glans penis	C75.5	BNB: Glomus aorticum u sonstige Paraganglien
C60.2	Bösartige Neubildung: Penisschaft	C75.8	BNB: Beteiligung mehrerer endokriner Drüsen, nnbez
C60.8	Bösartige Neubildung: Penis, mehr Teilbereiche überlappend	C75.9	Bösartige Neubildung: Endokrine Drüse, nnbez
C60.9	Bösartige Neubildung: Penis, nicht näher bezeichnet	C76.0	BNB ungenau bezeichneter Lok: Kopf, Gesicht u Hals
C61	Bösartige Neubildung der Prostata	C76.1	BNB ungenau bezeichneter Lokalisationen: Thorax
C62.0	Bösartige Neubildung: Dystoper Hoden	C76.2	BNB ungenau bezeichneter Lokalisationen: Abdomen
C62.1	Bösartige Neubildung: Deszendierter Hoden	C76.3	BNB ungenau bezeichneter Lokalisationen: Becken
C62.9	Bösartige Neubildung: Hoden, nicht näher bezeichnet	C76.4	BNB ungenau bezeichneter Lok: Obere Extremität
C63.0	Bösartige Neubildung: Nebenhoden [Epididymis]	C76.5	BNB ungenau bezeichneter Lok: Untere Extremität
C63.1	Bösartige Neubildung: Samenstrang	C76.7	BNB: Sonstige ungenau bezeichnete Lokalisationen
C63.2	Bösartige Neubildung: Skrotum	C76.8	BNB: Sonst u ungenau bez Lok, mehr Teilber überlapp
C63.7	BNB: Sonstige näher bezeichnete männliche Genitalorgane	C77.0	Sekundäre u nnbez BNB: Lymphknoten Kopf/Gesicht/Hals
C63.8	BNB: Männliche Genitalorgane, mehr Teilbereiche überlapp	C77.1	Sekundäre u nnbez BNB: Intrathorakale Lymphknoten
C63.9	Bösartige Neubildung: Männliches Genitalorgan, nnbez	C77.2	Sekundäre u nnbez BNB: Intraabdominale Lymphknoten
C64	BNB der Niere, ausgenommen Nierenbecken	C77.3	Sek u nnbez BNB: Axill Lymphkn u Lymphkn obere Extrem
C65	BNB Nierenbecken	C77.4	Sek u nnbez BNB: Inguin Lymphkn u Lymphkn unt Extrem
C66	BNB Ureter	C77.5	Sekundäre u nnbez BNB: Intrapelvine Lymphknoten
C67.0	Bösartige Neubildung: Trigonum vesicae	C77.8	Sekundäre u nnbez BNB: Lymphknoten mehrerer Regionen
C67.1	Bösartige Neubildung: Apex vesicae	C77.9	Sekundäre u nnbez BNB: Lymphknoten, nnbez
C67.2	Bösartige Neubildung: Laterale Harnblasenwand	C78.0	Sekundäre bösartige Neubildung der Lunge
C67.3	Bösartige Neubildung: Vordere Harnblasenwand	C78.1	Sekundäre bösartige Neubildung des Mediastinum
C67.4	Bösartige Neubildung: Hintere Harnblasenwand	C78.2	Sekundäre bösartige Neubildung der Pleura
C67.5	Bösartige Neubildung: Harnblasenhals	C78.3	Sekundäre BNB sonstiger u nnbez Atmungsorgane
C67.6	Bösartige Neubildung: Ostium ureteris	C78.4	Sekundäre BNB Dünndarm
C67.7	Bösartige Neubildung: Urachus	C78.5	Sekundäre BNB Dickdarm u Rektum
C67.8	BNB: Harnblase, mehrere Teilbereiche überlappend	C78.6	Sekundäre BNB Retroperitoneum u Peritoneum
C67.9	Bösartige Neubildung: Harnblase, nicht näher bezeichnet	C78.7	Sekundäre BNB Leber u intrahepatische Gallengänge
C68.0	Bösartige Neubildung: Urethra	C78.8	Sekundäre BNB so u nnbez Verdauungsorgane
C68.1	Bösartige Neubildung: Paraaurethrale Drüse	C79.0	Sekundäre BNB Niere u Nierenbecken
C68.8	BNB: Harnorgane, mehrere Teilbereiche überlappend	C79.1	Sekundäre BNB Harnblase, sonst u nnbez Harnorgane
C68.9	Bösartige Neubildung: Harnorgan, nicht näher bezeichnet	C79.2	Sekundäre BNB Haut
C69.0	Bösartige Neubildung: Konjunktiva	C79.3	Sekundäre BNB Gehirn u Hirnhäute
C69.1	Bösartige Neubildung: Kornea	C79.4	Sekundäre BNB so u nnbez Teile Nervensystem
C69.2	Bösartige Neubildung: Retina	C79.5	Sekundäre BNB Knochen u Knochenmark

C79.6	Sekundäre bösartige Neubildung des Ovars	C91.51	T-Zellen-Leukämie beim Erwachsenen: In kompletter Remiss
C79.7	Sekundäre bösartige Neubildung der Nebenniere	C91.70	Sonstige lymphatische Leukämie: Ohne Ang kompl Remiss
C79.81	Sekundäre bösartige Neubildung der Brustdrüse	C91.71	Sonstige lymphatische Leukämie: In kompletter Remission
C79.82	Sekundäre bösartige Neubildung der Genitalorgane	C91.90	Lymphatische Leukämie, nnbez: Ohne Ang kompl Remission
C79.83	Sekundäre bösartige Neubildung des Perikards	C91.91	Lymphatische Leukämie, nnbez: In kompletter Remission
C79.84	Sonstige sekundäre bösartige Neubildung des Herzens	C92.00	Akute myeloische Leukämie: Ohne Angabe kompl Remission
C79.88	Sekundäre bösartige Neubildung sonstiger nbez Lokalisationen	C92.01	Akute myeloische Leukämie: In kompletter Remission
C79.9	Sekundäre bösartige Neubildung nnbez Lokalisation	C92.10	Chronische myeloische Leukämie: Ohne Ang kompl Remiss
C80.0	Bösartige Neubildung, prim Lokalisation unbekannt, so bez	C92.11	Chronische myeloische Leukämie: In kompletter Remission
C80.9	Bösartige Neubildung, nnbez	C92.20	Subakute myeloische Leukämie: Ohne Ang kompl Remission
C81.0	Hodgkin-KH [Lymphogranulomat], lymphoreiche Form	C92.21	Subakute myeloische Leukämie: In kompletter Remission
C81.1	Hodgkin-KH [Lymphogranulomat], nodulskleros Form	C92.30	Myelosarkom: Ohne Angabe kompl Remission
C81.2	Hodgkin-KH [Lymphogranulomat], gemischtzell Form	C92.31	Myelosarkom: In kompletter Remission
C81.3	Hodgkin-KH [Lymphogranulomat], lymphoarme Form	C92.40	Akute promyelozytäre Leukämie: Ohne Ang kompl Remission
C81.7	Sonstige Typen Hodgkin-Krankheit	C92.41	Akute promyelozytäre Leukämie: In kompletter Remission
C81.9	Hodgkin-Krankheit, nnbez	C92.50	Akute myelomonozytäre Leukämie: Ohne Ang kompl Remiss
C82.0	Non-Hodgkin-Lymphom, kleinzellig, gekerbt, follikulär	C92.51	Akute myelomonozytäre Leukämie: In kompletter Remission
C82.1	NHL, gemischt klein-/grosszellig, gekerbt, follikulär	C92.70	Sonstige myeloische Leukämie: Ohne Ang kompl Remission
C82.2	Non-Hodgkin-Lymphom, grosszellig, follikulär	C92.71	Sonstige myeloische Leukämie: In kompletter Remission
C82.7	Sonstige Typen follikuläres NHL	C92.90	Myeloische Leukämie, nnbez: Ohne Ang kompl Remission
C82.9	Follikuläres Non-Hodgkin-Lymphom, nnbez	C92.91	Myeloische Leukämie, nnbez: In kompletter Remission
C83.0	Non-Hodgkin-Lymphom, kleinzellig (diffus)	C93.00	Akute Monozytenleukämie: Ohne Angabe kompl Remission
C83.1	Non-Hodgkin-Lymphom, Kleinzellig, gekerbt (diffus)	C93.01	Akute Monozytenleukämie: In kompletter Remission
C83.2	NHL, Gemischt klein-/grosszellig (diffus)	C93.10	Chronische Monozytenleukämie: Ohne Ang kompl Remission
C83.3	Non-Hodgkin-Lymphom, grosszellig (diffus)	C93.11	Chronische Monozytenleukämie: In kompletter Remission
C83.4	Non-Hodgkin-Lymphom, immunoblastisch (diffus)	C93.20	Subakute Monozytenleukämie: Ohne Ang kompl Remission
C83.5	Non-Hodgkin-Lymphom, lymphoblastisch (diffus)	C93.21	Subakute Monozytenleukämie: In kompletter Remission
C83.6	Non-Hodgkin-Lymphom, undifferenziert (diffus)	C93.70	Sonstige Monozytenleukämie: Ohne Ang kompl Remission
C83.7	Burkitt-Tumor	C93.71	Sonstige Monozytenleukämie: In kompletter Remission
C83.8	Sonst Typen diffuses Non-Hodgkin-Lymphom	C93.90	Monozytenleukämie, nnbez: Ohne Angabe kompl Remission
C83.9	Diffuses Non-Hodgkin-Lymphom, nnbez	C93.91	Monozytenleukämie, nnbez: In kompletter Remission
C84.0	Mycosis fungoides	C94.00	Akute Erythämie u Erythroleukämie: Oh Ang kompl Remiss
C84.1	Sézary-Syndrom	C94.01	Akute Erythämie u Erythroleukämie: In kompletter Remiss
C84.2	T-Zonen-Lymphom	C94.10	Chronische Erythämie: Ohne Angabe kompl Remission
C84.3	Lymphoepitheloides Lymphom	C94.11	Chronische Erythämie: In kompletter Remission
C84.4	T-Zell-Lymphom, peripher	C94.20	Akute Megakaryoblastenleukämie: Ohne Ang kompl Remiss
C84.5	Sonst u nnbez T-Zell-Lymphome	C94.21	Akute Megakaryoblastenleukämie: In kompletter Remission
C85.0	Lymphosarkom	C94.30	Mastzellenleukämie: Ohne Angabe kompl Remission
C85.1	B-Zell-Lymphom, nnbez	C94.31	Mastzellenleukämie: In kompletter Remission
C85.7	Sonst nbez Typen Non-Hodgkin-Lymphom	C94.40	Akute Panmyelose: Ohne Angabe kompl Remission
C85.9	Non-Hodgkin-Lymphom, Typ nnbez	C94.41	Akute Panmyelose: In kompletter Remission
C88.00	Makroglobulinämie Waldenström: Oh Ang einer kompl Remiss	C94.50	Akute Myelofibrose: Ohne Angabe kompl Remission
C88.01	Makroglobulinämie Waldenström: In kompletter Remission	C94.51	Akute Myelofibrose: In kompletter Remission
C88.10	Alpha-Schwerkettenkrankheit: Oh Ang einer kompl Remission	C94.70	Sonstige nbez Leukämien: Ohne Angabe kompl Remission
C88.11	Alpha-Schwerkettenkrankheit: In kompletter Remission	C94.71	Sonst näher bez Leukämien: In kompletter Remiss
C88.20	Gamma-Schwerkettenkrankheit: Oh Ang einer kompl Remission	C95.00	Akute Leukämie nnbez Zelltyps: Ohne Ang kompl Remission
C88.21	Gamma-Schwerkettenkrankheit: In kompletter Remission	C95.01	Akute Leukämie nnbez Zelltyps: In kompletter Remission
C88.30	Immunproliferative Dünndarmkrankheit: Oh Ang kompl Remiss	C95.10	Chronische Leukämie nnbez Zelltyps: Oh Ang kompl Remiss
C88.31	Immunproliferative Dünndarmkrankheit: In kompletter Remiss	C95.11	Chronische Leukämie nnbez Zelltyps: In kompletter Remiss
C88.70	Sonstige bösartige immunproliferat KH: Oh Ang kompl Remiss	C95.20	Subakute Leukämie nnbez Zelltyps: Ohne Ang kompl Remiss
C88.71	Sonst bösart immunproliferative KH: In kompletter Remiss	C95.21	Subakute Leukämie nnbez Zelltyps: In kompletter Remiss
C88.90	Bösart immunproliferative KH, nnbez: Oh Ang kompl Remission	C95.70	Sonstige Leukämie nnbez Zelltyps: Ohne Ang kompl Remiss
C88.91	Bösart immunproliferative KH, nnbez: In kompletter Remiss	C95.71	Sonstige Leukämie nnbez Zelltyps: In kompletter Remission
C90.00	Plasmozytom [Multiples Myelom]: Ohne Ang kompl Remission	C95.8	Leukämie, refraktär auf Standard-Induktionstherapie
C90.01	Plasmozytom [Multiples Myelom]: In kompletter Remission	C95.90	Leukämie, nicht näher bezeichnet: Ohne Ang kompl Remiss
C90.10	Plasmazellenleukämie: Ohne Angabe einer kompl Remission	C95.91	Leukämie, nicht näher bezeichnet: In kompletter Remission
C90.11	Plasmazellenleukämie: In kompletter Remission	C96.0	Abt-Letterer-Siwe-Krankheit
C90.20	Plasmozytom, extramedullär: Oh Angabe einer kompl Remiss	C96.1	Bösartige Histiozytose
C90.21	Plasmozytom, extramedullär: In kompletter Remission	C96.2	Bösartiger Mastzelltumor
C91.00	Akute lymphoblastische Leukämie: Ohne Ang kompl Remiss	C96.3	Echtes histiozytäres Lymphom
C91.01	Akute lymphoblastische Leukämie: In kompletter Remission	C96.7	So nbez BNB lymphat/blutbildend/verwandtes Gewebe
C91.10	Chronische lymphatische Leukämie: Ohne Ang kompl Remiss	C96.9	BNB lymphat/blutbildendes/verwandtes Gew, nnbez
C91.11	Chronische lymphatische Leukämie: In kompletter Remiss	C97	BNB als Primärtumoren an mehreren Lok
C91.20	Subakute lymphatische Leukämie: Ohne Ang kompl Remiss	D32.0	Gutartige Neubildung Hirnhäute
C91.21	Subakute lymphatische Leukämie: In kompletter Remission	D32.1	Gutartige Neubildung Rückenmarkhäute
C91.30	Prolymphozytäre Leukämie: Ohne Angabe kompl Remission	D32.9	Gutartige Neubildung Meningen, nnbez
C91.31	Prolymphozytäre Leukämie: In kompletter Remission	D33.0	Gutartige Neubildung Gehirn, supratentoriell
C91.40	Haarzellenleukämie: Ohne Angabe kompl Remission	D33.1	Gutartige Neubildung Gehirn, infratentoriell
C91.41	Haarzellenleukämie: In kompletter Remission	D33.2	Gutartige Neubildung Gehirn, nnbez
C91.50	T-Zellen-Leukämie beim Erwachsenen: OA kompl Remiss	D33.3	Gutartige Neubildung Hirnnerven

D33.4	Gutartige Neubildung Rückenmark	D71	Funktionelle Störungen neutrophile Granulozyten
D33.7	Gutartige Neubildung sonst nbez Teile ZNS	D72.0	Genetisch bedingte Leukozytenanomalien
D33.9	Gutartige Neubildung ZNS, nnbez	D73.0	Hyposplenismus
D45	Polycythaemia vera	D73.1	Hypersplenismus
D46.0	Refraktäre Anämie oh Ringsideroblasten, so bez	D73.2	Chronisch-kongestive Splenomegalie
D46.1	Refraktäre Anämie m Ringsideroblasten	D73.3	Abszess Milz
D46.2	Refraktäre Anämie m Blastenüberschuss	D73.5	Infarzierung Milz
D46.3	Refraktäre Anämie m Blastenübersch in Transformation	D74.0	Angeborene Methämoglobinämie
D46.4	Refraktäre Anämie, nnbez	D74.8	Sonstige Methämoglobinämien
D46.7	Sonstige myelodysplastische Syndrome	D74.9	Methämoglobinämie, nnbez
D46.9	Myelodysplastisches Syndrom, nnbez	D75.0	Familiäre Erythrozytose
D47.0	Histiozyten-/Mastzelltumor unsich/unbek Verhalt	D75.1	Sekundäre Polyglobulie [Polyzythämie]
D47.1	Chronische myeloproliferative Krankheit	D75.2	Essentielle Thrombozytose
D60.0	Chron erworbene isolierte aplastische Anämie	D75.8	Sonstige nbez KH des Blutes und der blutbildenden Organe
D60.1	Transitorische erworb isolierte aplastische Anämie	D75.9	Krankheit des Blutes und der blutbildenden Organe, nnbez
D60.8	Sonstige erworb isolierte aplastische Anämien	D76.00	Multifokale Langerhans-Zell-Histiozytose
D60.9	Erworbene isolierte aplastische Anämie, nnbez	D76.01	Unifokale Langerhans-Zell-Histiozytose
D61.0	Angeborene aplastische Anämie	D76.08	Sonst u nnbez Langerhans-Zell-Histiozytose, aonkl
D61.10	Aplastische Anämie infolge zytostatischer Therapie	D76.1	Hämophagozytäre Lymphohistiozytose
D61.18	Sonstige arzneimittelinduzierte aplastische Anämie	D76.2	Hämophagozytäres Syndrom bei Infektionen
D61.19	Arzneimittelinduzierte aplastische Anämie, nnbez	D76.3	Sonstige Histiozytose-Syndrome
D61.2	Aplastische Anämie infolge sonst äuss Ursachen	D77	Sonst Kh des Blutes u der blutbildenden Org bei aokl KH
D61.3	Idiopathische aplastische Anämie	D80.0	Hereditäre Hypogammaglobulinämie
D61.8	Sonstige nbez aplastische Anämien	D80.1	Nichtfamiliäre Hypogammaglobulinämie
D61.9	Aplastische Anämie, nnbez	D80.2	Selektiver Immunglobulin-A-Mangel [IgA-Mangel]
D65.0	Erworb Afibrinogenämie	D80.3	Selekt Mangel Immunglobulin-G-Subkl [IgG-Subkl]
D65.1	Disseminierte intravas Gerinn [DIG, DIC]	D80.4	Selektiver Immunglobulin-M-Mangel [IgM-Mangel]
D65.2	Erworb Fibrinolyseblutung	D80.5	Immundefekt b erhöhtem Immunglobulin M [IgM]
D65.9	DefibrinatSynd, nnbez	D80.6	AK-Mangel b Normo-/Hypergammaglobulinämie
D66	Hereditärer Faktor-VIII-Mangel	D80.7	Transit Hypogammaglobulinämie im Kindesalter
D67	Hereditärer Faktor-IX-Mangel	D80.8	Sonst Immundefekte m vorherrsch AK-Mangel
D68.0	Willebrand-Jürgens-Syndrom	D80.9	Immundefekt m vorherrsch AK-Mangel, nnbez
D68.1	Hereditärer Faktor-XI-Mangel	D81.0	Schwer komb Immundefekt [SCID] m retikul Dysgenes
D68.2	Hereditärer Mangel an sonst Gerinnungsfaktoren	D81.1	Schwer komb Immundef [SCID] m niedr T-/B-Zellen-Z
D68.30	Hämorrhag Diathese d Antikoagulanzen	D81.2	Schwer komb Immundef [SCID] m niedr/norm B-Zellen-Z
D68.31	Hämorrhag Diathese d Vermehrung Antikörper geg Faktor VIII	D81.3	Adenosindesaminase[ADA]-Mangel
D68.32	Hämorrhag Diathese d Vermehrung Antikörper geg so GerinFakt	D81.4	Nezelof-Syndrom
D68.38	Sonstige hämorrhag Diathese d sonst u nnbez Antikörper	D81.5	Purinnukleosid-Phosphorylase[PNP]-Mangel
D68.4	Erworbener Mangel an Gerinnungsfaktoren	D81.6	Haupthistokompat-Kompl-KI-I-Defekt [MHC-KI-I-D]
D68.5	Primäre Thrombophiie	D81.7	Haupthistokompat-Kompl-KI-II-Defekt [MHC-KI-II-D]
D68.6	Sonstige Thrombophilien	D81.8	Sonstige kombinierte Immundefekte
D68.8	Sonstige nbez Koagulopathien	D81.9	Kombinierter Immundefekt, nnbez
D68.9	Koagulopathie, nnbez	D82.0	Wiskott-Aldrich-Syndrom
D69.0	Purpura anaphylactoides	D82.1	Di-George-Syndrom
D69.1	Qualitative Thrombozytendefekte	D82.2	Immundef m disproport Kleinwuchs
D69.2	Sonstige nichtthrombozytopenische Purpura	D82.3	Immundefekt m hereditär defekter Reakt auf EBV
D69.3	Idiopathische thrombozytopenische Purpura	D82.4	Hyperimmunglobulin-E[IgE]-Syndrom
D69.40	Sonst prim ThromboPen, transfusrefr	D82.8	Immundefekte in Verbind m and nbez schw Defekten
D69.41	Sonst prim ThromboPen, n transfusrefr bez	D82.9	Immundefekt in Verbindung m schwer Defekt, nnbez
D69.52	Heparin-induzierte Thrombozytopenie Typ I	D83.0	Variab Immundef überw Abweich B-Zellen-Zahl/-Funkt
D69.53	Heparin-induzierte Thrombozytopenie Typ II	D83.1	Variab Immundef m überw immunregulator T-Zell-Stör
D69.57	Sonst sek ThromboPen, transfusionsrefraktär	D83.2	Variab Immundef m AutoAK gg B-/T-Zellen
D69.58	Sonst sek ThromboPen, n transfusionsrefraktär	D83.8	Sonstige variable Immundefekte
D69.59	Sekundäre Thrombozytopenie, nicht näher bezeichnet	D83.9	Variabler Immundefekt, nnbez
D69.60	ThromboPen, nnbez, transfusrefr	D84.0	Lymphozytenfunktion-Antigen-1[LFA-1]-Defekt
D69.61	ThromboPen, nnbez, n transfusrefr bez	D84.1	Defekte im Komplementsystem
D69.8	Sonstige nbez hämorrhagische Diathesen	D84.8	Sonstige nbez Immundefekte
D69.9	Hämorrhagische Diathese, nnbez	D84.9	Immundefekt, nnbez
D70.0	Angeb Agranulozyt u Neutropen	D86.0	Sarkoidose Lunge
D70.10	Arzneimittelinduz Agranulozyt/Neutropenie: Krit Ph < 4Tg	D86.1	Sarkoidose Lymphknoten
D70.11	Arzneimittelinduz Agranulozyt/Neutropenie: Krit Ph 10-19Tg	D86.2	Sarkoidose Lunge m Sarkoidose LK
D70.12	Arzneimittelinduz Agranulozyt/Neutropenie: Krit Ph > 19Tg	D86.3	Sarkoidose Haut
D70.13	Arzneimittelinduz Agranulozyt/Neutropenie: Krit Ph 4 - < 7Tg	D86.8	Sarkoidose an sonst u komb Lok
D70.14	Arzneimittelinduz Agranulozyt/Neutropenie: Krit Ph 7 - < 10Tg	D86.9	Sarkoidose, nnbez
D70.18	Sonst VerifForm arzneimittelinduz Agranulozyt/Neutropenie	D89.0	Polyklonale Hypergammaglobulinämie
D70.19	Arzneimittelinduz Agranulozyt/Neutropenie, nnbez	D89.1	Kryoglobulinämie
D70.3	Sonstige Agranulozytose	D89.2	Hypergammaglobulinämie, nnbez
D70.5	Zyklische Neutropenie	D89.3	Immunrekonstitutionssyndrom
D70.6	Sonstige Neutropenie	D89.8	Sonst nbez Stör m Beteiligung Immunsystem, aonkl
D70.7	Neutropenie, nicht näher bezeichnet	D89.9	Störung m Beteiligung Immunsystem, nnbez

D90	Immunkompr n Bestrahl/Chemother/sonst immunsupp Massn	G03.1	Chronische Meningitis
E51.1	Beriberi	G03.2	Benigne rezidiv Meningitis [Mollaret-Meningitis]
E51.2	Wernicke-Enzephalopathie	G03.8	Meningitis d sonstige nbez Ursachen
E51.8	Sonstige Manifestationen Thiaminmangel	G03.9	Meningitis, nnbez
E70.0	Klassische Phenylketonurie	G04.0	Akute disseminierte Enzephalitis
E70.1	Sonstige Hyperphenylalaninämien	G04.1	Tropische spastische Paraplegie
E70.2	Störungen TyrosinSW	G04.2	Bakt Meningoenzephalitis u Meningomyelitis, aonkl
E70.3	Albinismus	G04.8	Sonst Enzephalitis, Myelitis u Enzephalomyelitis
E70.8	Sonstige Störungen SW aromatischer Aminosäuren	G04.9	Enzephalitis, Myelitis u Enzephalomyelitis, nnbez
E70.9	Störung SW aromatischer Aminosäuren, nnbez	G05.0	Enzephal Myelitis Enzephalomyelit b aokl bakt KH
E71.0	Ahornsirup- (Harn-) KH	G05.1	Enzephal Myelitis Enzephalomyelit b aokl Virus-KH
E71.1	Sonstige Störungen SW verzweigter Aminosäuren	G05.2	Enzephal Myelitis Enzephalom b so aokl inf/par KH
E71.2	Störung SW verzweigter Aminosäuren, nnbez	G05.8	Enzephal Myelitis Enzephalomyelit b so aokl KH
E71.3	Störungen FettsäureSW	G06.0	Intrakran Abszess u intrakranielles Granulom
E72.0	Störungen Aminosäuretransport	G06.1	Intraspinaler Abszess u intraspinales Granulom
E72.1	Störungen SW schwefelhaltiger Aminosäuren	G06.2	Extraduraler u subduraler Abszess, nnbez
E72.2	Störungen Harnstoffzyklus	G07	Intrakran u intraspinal Absz u Granulom b aokl KH
E72.3	Störungen Lysin- u HydroxylysinSW	G08	Intrakran u intraspinal Phlebitis u Thrombophlebitis
E72.4	Störungen OrnithinSW	G09	Folgen entzündlicher KH ZNS
E72.5	Störungen GlyzinSW	G10	Chorea Huntington
E72.8	Sonstige nbez Störungen AminosäureSW	G11.0	Angeborene nichtprogressive Ataxie
E72.9	Störung Aminosäurestoffwechsels, nnbez	G11.1	Früh beginnende zerebellare Ataxie
E73.0	Angeborener Laktasemangel	G11.2	Spät beginnende zerebellare Ataxie
E73.1	Sekundärer Laktasemangel	G11.3	Zerebellare Ataxie defekt DNA-Reparatursystem
E73.8	Sonstige Laktoseintoleranz	G11.4	Hereditäre spastische Paraplegie
E73.9	Laktoseintoleranz, nnbez	G11.8	Sonstige hereditäre Ataxien
E74.0	Glykogenspeicherkrankheit [Glykogenose]	G11.9	Hereditäre Ataxie, nnbez
E74.1	Störungen Fruktosestoffwechsel	G12.0	Infant spin Muskelatrophie, Typ I [Werdnig-Hoffm]
E74.2	Störungen Galaktosestoffwechsel	G12.1	Sonstige vererbte spinale Muskelatrophie
E74.3	So Störungen intestinale Kohlenhydratabsorption	G13.0	Paraneoplastische Neuromyopathie u Neuropathie
E74.4	Störungen PyruvatSW u Glukoneogenese	G13.1	So Systematroph, vorwieg ZNS betreff, b Neubild
E74.8	Sonstige nbez Störungen KohlenhydratSW	G13.2	Systematrophie, vorwieg ZNS betreff, b Myxödem
E74.9	Störung Kohlenhydratstoffwechsel, nnbez	G13.8	Systematrophie, vorwieg ZNS betreff, b so aokl KH
E75.0	GM2-Gangliosidose	G20.10	Prim Parkins-Synd mäss/schwer Beeintr: Oh Wirkungsflukt
E75.1	Sonstige Gangliosidosen	G20.11	Prim Parkins-Synd mäss/schwer Beeintr: M Wirkungsflukt
E75.2	Sonstige Sphingolipidosen	G20.20	Prim Parkins-Synd schwerst Beeintr: Oh Wirkungsflukt
E75.3	Sphingolipidose, nnbez	G20.21	Prim Parkins-Synd schwerst Beeintr: M Wirkungsflukt
E75.4	Neuronale Zeroidlipofuszinose	G21.0	Malignes Neuroleptika-Syndrom
E75.5	Sonstige Störungen Lipidspeicherung	G21.1	Sonst arzneimittelinduziertes Parkinson-Synd
E75.6	Störung Lipidspeicherung, nnbez	G21.2	Parkinson-Syndrom d sonst exogene Agenzien
E76.0	Mukopolysaccharidose, Typ I	G21.3	Postenzephalitisches Parkinson-Syndrom
E76.1	Mukopolysaccharidose, Typ II	G23.0	Hallervorden-Spatz-Syndrom
E76.2	Sonstige Mukopolysaccharidosen	G23.1	Progress supranukl Ophthalmoplegie [S-R-O-Synd]
E76.3	Mukopolysaccharidose, nnbez	G23.2	Striatonigrale Degeneration
E76.8	Sonstige Störungen Glykosaminoglykan-SW	G23.8	Sonstige nbez degenerative KH Basalganglien
E76.9	Störung Glykosaminoglykan-SW, nnbez	G23.9	Degenerative KH Basalganglien, nnbez
E77.0	Defekte posttranslational Modifikat lysosom Enzyme	G31.81	Mitochondriale Zytopathie
E77.1	Defekte b Glykoproteinabbau	G35.0	Erstmanifestation einer multiplen Sklerose
E77.8	Sonstige Störungen GlykoproteinSW	G35.10	MS m schubförm Verl: OA akute Exazerbation od Progress
E77.9	Störung Glykoproteinstoffwechsels, nnbez	G35.11	MS m schubförm Verl: MA akute Exazerbation od Progress
E84.0	Zystische Fibrose mit Lungenmanifestationen	G35.20	MS m prim chron Verl: OA akute Exazerbation od Progress
E84.1	Zystische Fibrose mit Darmmanifestationen	G35.21	MS m prim chron Verl: MA akute Exazerbation od Progress
E84.80	Zystische Fibrose mit Lungen- und Darm-Manifestation	G35.30	MS m sek chron Verl: OA akute Exazerbation od Progress
E84.87	Zystische Fibrose mit sonstigen multiplen Manifestationen	G35.31	MS m sek chron Verl: MA akute Exazerbation od Progress
E84.88	Zystische Fibrose mit sonstigen Manifestationen	G35.9	Multiple Sklerose, nicht näher bezeichnet
E85.0	Nichtneuropathische heredofamiliäre Amyloidose	G36.0	Neuromyelitis optica [Devic-KH]
E85.1	Neuropathische heredofamiliäre Amyloidose	G36.1	Akut u subak hämorrhag Leukoenzephalitis [Hurst]
E85.2	Heredofamiliäre Amyloidose, nnbez	G36.8	Sonstige nbez akute disseminierte Demyelinisation
E85.3	Sekundäre systemische Amyloidose	G36.9	Akute disseminierte Demyelinisation, nnbez
G00.0	Meningitis durch Haemophilus influenzae	G37.0	Diffuse Hirnsklerose
G00.1	Pneumokokkenmeningitis	G37.1	Zentrale Demyelinisation Corpus callosum
G00.2	Streptokokkenmeningitis	G37.2	Zentrale pontine Myelinolyse
G00.3	Staphylokokkenmeningitis	G37.3	Myelitis transversa acuta b demyelinisier KH ZNS
G00.8	Sonstige bakterielle Meningitis	G37.4	Subakute nekrotisierende Myelitis [F-A-Synd]
G00.9	Bakterielle Meningitis, nnbez	G37.5	Konzentr Sklerose [Baló-KH]
G01	Meningitis bei aokl bakteriellen Krankheiten	G37.8	Sonst nbez demyelinisierende KH ZNS
G02.0	Meningitis bei aokl Viruskrankheiten	G37.9	Demyelinisierende KH ZNS, nnbez
G02.1	Meningitis bei aokl Mykosen	G40.00	Pseudo-Lennox-Syndrom
G02.8	Meningitis bei sonst nbez aokl infektiösen u parasitären KH	G40.01	CSWS
G03.0	Nichteitrige Meningitis	G40.02	Benign psychomotor Epilep [terror fits]

G40.08	So lokbez (fok) (part) idiop Epil/epil Synd m fok beg Anf	G81.0	Schlaff Hemipares u Hemipleg
G40.09	Lokbez (fok) (part) idiop Epilep/epil Synd m fok beg Anf, nnbez	G81.1	Spast Hemipares u Hemipleg
G40.1	Lokbez (fok) (part) idiop Epilep/epil Synd m einf fok Anf	G81.9	Hemipares u Hemipleg, nnbez
G40.2	Lokbez (fok) (part) idiop Epil/epil Synd m komplex fok Anf	G90.3	Multisystem-Atrophie
G40.3	Generalisierte idiopath Epilepsie u epilept Synd	G91.0	Hydrocephalus communicans
G40.4	Sonst generalisierte Epilepsie u epileptische Synd	G91.1	Hydrocephalus occlusus
G40.5	Spezielle epileptische Syndrome	G92	Toxische Enzephalopathie
G40.6	Grand-mal-Anfälle, nnbez (m/oh Petit mal)	G93.0	Hirnzysten
G41.0	Grand-mal-Status	G93.5	Compressio cerebri
G41.1	Petit-mal-Status	G93.6	Hirnödem
G41.2	Status epilepticus m komplexfokalen Anfällen	G93.7	Reye-Syndrom
G60.0	Hereditäre sensomotorische Neuropathie	I01.1	Akute rheumatische Endokarditis
G60.1	Refsum-Krankheit	I01.2	Akute rheumatische Myokarditis
G60.2	Neuropathie in Verbindung m hereditärer Ataxie	I21.0	Akuter transmuraler Myokardinfarkt Vorderwand
G60.3	Idiopathische progressive Neuropathie	I21.1	Akuter transmuraler Myokardinfarkt Hinterwand
G60.8	Sonst hereditäre u idiopathische Neuropathien	I21.2	Akuter transmuraler Myokardinf an sonst Lok
G60.9	Hereditäre u idiopathische Neuropathie, nnbez	I21.3	Akuter transmuraler Myokardinf an nnbez Lok
G61.0	Guillain-Barré-Syndrom	I21.4	Akuter subendokardialer Myokardinfarkt
G61.1	Serumpolyneuropathie	I23.0	Hämoperikard als akut Komplik nach akut Myokardinf
G61.8	Sonstige Polyneuritiden	I23.1	ASD als akute Komplik nach akut Myokardinf
G61.9	Polyneuritis, nnbez	I23.2	VSD als akute Komplik nach akut Myokardinf
G62.0	Arzneimittelinduzierte Polyneuropathie	I23.3	Ruptur Herzwand oh Hämoperik als ak Komplik ak MI
G62.1	Alkohol-Polyneuropathie	I23.4	Ruptur Chordae tendineae als ak Komplik ak MI
G62.2	Polyneuropathie d sonstige toxische Agenzien	I23.5	Papillarmuskelruptur als ak Komplik nach ak MI
G62.80	Critical-illness-Polyneuropathie	I23.6	Thrombose Vorhof/HOhr/Kammer ak Komplik nach ak MI
G62.88	Sonst nbez Polyneuropath	I25.5	Ischämische Kardiomyopathie
G62.9	Polyneuropathie, nnbez	I26.0	Lungenembolie mit Angabe eines akuten Cor pulmonale
G63.0	Polyneuropathie b aokl inf u parasit KH	I26.9	Lungenembolie ohne Angabe eines akuten Cor pulmonale
G63.1	Polyneuropathie b Neubildungen	I27.0	Primäre pulmonale Hypertonie
G63.2	Diabetische Polyneuropathie	I31.3	Perikarderguss (nichtentzündlich)
G63.3	Polyneuropathie b sonst endokrinen u Stoffwechsel-KH	I33.0	Akute und subakute infektiöse Endokarditis
G63.4	Polyneuropathie b alimentären Mangelzuständen	I40.0	Infektiöse Myokarditis
G63.5	Polyneuropathie b System-KH Bindegewebe	I42.0	Dilatative Kardiomyopathie
G63.6	Polyneuropathie b sonst KH Muskel-Skelett-System	I42.1	Hypertrophische obstruktive Kardiomyopathie
G63.8	Polyneuropathie b sonst aokl KH	I44.2	Atrioventrikulärer Block 3. Grades
G64	Sonstige KH peripheres Nervensystem	I60.0	SubarachBlutung, von Karotissiphon/-bifurkation ausgeh
G70.0	Myasthenia gravis	I60.1	SubarachBlutung, von A cerebri media ausgehend
G70.1	Toxische neuromuskuläre KH	I60.2	SubarachBlutung, von A communicans ant ausgehend
G70.2	Angeb od entwicklungsbedingte Myasthenie	I60.3	SubarachBlutung, von A communicans post ausgehend
G70.8	Sonstige nbez neuromuskuläre KH	I60.4	SubarachBlutung, von A basilaris ausgehend
G70.9	Neuromuskuläre KH, nnbez	I60.5	SubarachBlutung, von A vertebralis ausgehend
G71.0	Muskeldystrophie	I60.6	SubarachBlutung, von sonst intrakran Aa ausgehend
G71.1	Myotone Syndrome	I60.7	SubarachBlutung, von nnbez intrakran A ausgehend
G71.2	Angeborene Myopathien	I60.8	Sonstige Subarachnoidalblutung
G71.3	Mitochondriale Myopathie, aonkl	I60.9	Subarachnoidalblutung, nnbez
G71.8	Sonstige primäre Myopathien	I61.0	Intrazereb Blutung Grosshirnhemisphäre, subkortikal
G71.9	Primäre Myopathie, nnbez	I61.1	Intrazereb Blutung Grosshirnhemisphäre, kortikal
G72.0	Arzneimittelinduzierte Myopathie	I61.2	Intrazereb Blutung Grosshirnhemisphäre, nnbez
G72.1	Alkoholmyopathie	I61.3	Intrazerebrale Blutung Hirnstamm
G72.2	Myopathie d sonstige toxische Agenzien	I61.4	Intrazerebrale Blutung Kleinhirn
G72.3	Periodische Lähmung	I61.5	Intrazerebrale intraventrikuläre Blutung
G72.4	Entzündliche Myopath, aonkl	I61.6	Intrazerebrale Blutung an mehreren Lok
G72.80	Critical-illness-Myopathie	I61.7	Dissektion zerebraler Arterien
G72.88	Sonst nbez Myopath	I67.10	Zerebrales Aneurysma (erworben)
G72.9	Myopathie, nnbez	I67.11	Zerebrale arteriovenöse Fistel (erworben)
G73.0	Myastheniesyndrome b endokrinen Krankheiten	I67.2	Zereb Atheroskl
G73.1	Lambert-Eaton-Syndrom	I67.3	Progressive subkortik vaskul Enzephalopathie
G73.2	Sonstige Myastheniesyndrome b Neubildungen	I67.4	Hypertensive Enzephalopathie
G73.3	Myastheniesyndrome b sonst aokl KH	I67.5	Moyamoya-Syndrom
G73.4	Myopathie b aokl inf und parasitären KH	I67.6	Nichteitrige Thrombose intrakranielles Venensyst
G73.5	Myopathie b endokrinen Krankheiten	I67.7	Zerebrale Arteriitis, aonkl
G73.6	Myopathie b Stoffwechselkrankheiten	I67.80	Vasospasmen bei Subarachnoidalblutung
G73.7	Myopathie b sonst aokl KH	I68.0	Zerebrale Amyloidangiopathie
G80.0	Spastische tetraplegische Zerebralparese	I68.1	Zerebrale Arteriitis b aokl infek u parasitären KH
G80.1	Spastische diplegische Zerebralparese	I68.2	Zerebrale Arteriitis b sonst aokl KH
G80.2	Infantile hemiplegische Zerebralparese	I71.00	Dissektion Aorta nnbez Lok, oh Angabe einer Ruptur
G80.3	Dyskinetische Zerebralparese	I71.01	Dissektion Aorta thoracica, ohne Angabe einer Ruptur
G80.4	Ataktische Zerebralparese	I71.02	Dissektion Aorta abdominalis, ohne Angabe einer Ruptur
G80.8	Sonstige infantile Zerebralparese	I71.03	Dissektion Aorta, thorakoabdominal, oh Angabe einer Ruptur
G80.9	Infantile Zerebralparese, nnbez	I71.04	Dissektion Aorta nnbez Lokalisation, rupturiert

I71.05	Dissektion Aorta thoracica, rupturiert	K75.0	Leberabszess
I71.06	Dissektion Aorta abdominalis, rupturiert	K75.1	Phlebitis Pfortader
I71.07	Dissektion Aorta, thorakoabdominal, rupturiert	K75.4	Autoimmune Hepatitis
I71.1	Aneurysma Aorta thoracica, rupturiert	K76.7	Hepatorenales Syndrom
I71.2	Aneurysma Aorta thoracica, oh Angabe einer Ruptur	K85.01	Idiopathische akute Pankreatitis: M Organkompl
I71.3	Aneurysma Aorta abdominalis, rupturiert	K85.11	Biliäre akute Pankreatitis: M Organkompl
I71.4	Aneurysma Aorta abdominalis, oh Angabe einer Ruptur	K85.21	Alkoholinduzierte akute Pankreatitis: M Organkompl
I71.5	Aortenaneurysma, thorakoabdominal, rupturiert	K85.31	Medikamenten-induzierte akute Pankreatitis: M Organkompl
I71.6	Aortenaneurysma, thorakoabdominal, oh Ang einer Ruptur	K85.81	Sonst akute Pankreatitis: M Organkompl
I77.2	Arterienruptur	K85.91	Akute Pankreatitis, nnbez: M Organkompl
I85.0	Ösophagusvarizen m Blutung	K91.80	Generalisierte Mukositis b Immunkompr
J05.1	Akute Epiglottitis	K93.0	TB Darm, Peritoneum u Mesenteriallymphknoten
J39.0	Retropharyngealabszess und Parapharyngealabszess	K93.1	Megakolon b Chagas-KH
J46	Status asthmaticus	K93.21	Stadium 1 akut Verdauungstrakt-Graft-vers-host-KH
J67.0	Farmerlunge	K93.22	Stadium 2 akut Verdauungstrakt-Graft-vers-host-KH
J67.1	Bagassose	K93.23	Stadium 3 akut Verdauungstrakt-Graft-vers-host-KH
J67.2	Vogelzüchterlunge	K93.24	Stadium 4 akut Verdauungstrakt-Graft-vers-host-KH
J67.3	Suberose	L51.20	Tox epiderm Nekrolysis [Lyell-Syndrom], Befall < 30% KöOF
J67.4	Malzarbeiter-Lunge	L51.21	Tox epiderm Nekrolysis [Lyell-Syndrom], Befall >= 30% KöOF
J67.5	Pilzarbeiter-Lunge	M31.1	Thrombotische Mikroangiopathie
J67.6	Ahornrindenschäler-Lunge	M31.2	Letales Mittelliniengranulom
J67.7	Befeuchter- u Klimaanlage-Lunge	M31.3	Wegener-Granulomatose
J67.8	Allergische Alveolitis d organ Stäube	M31.4	Aortenbogen-Syndrom [Takayasu-Syndrom]
J67.9	Allergische Alveolitis d nnbez organ Staub	M31.5	Riesenzellerarthritis b Polymyalgia rheumatica
J80	Atemnotsyndrom des Erwachsenen [ARDS]	M32.1	Syst Lupus erythematodes m Bet Org/Organsyst
J84.1	Sonstige interstitielle Lungen-KH m Fibrose	M48.40	Ermüdungsbruch Wirbel, mehrere Lok WS
J85.0	Gangrän u Nekrose Lunge	M48.41	Ermüdungsbruch Wirbel, Okzipito-Atlanto-Axialbereich
J85.1	Abszess d Lunge m Pneumonie	M48.42	Ermüdungsbruch Wirbels, Zervikalbereich
J85.2	Abszess d Lunge oh Pneumonie	M48.43	Ermüdungsbruch Wirbel, Zervikothorakalbereich
J85.3	Abszess d Mediastinums	M48.44	Ermüdungsbruch Wirbel, Thorakalbereich
J86.0	Pyothorax m Fistel	M72.60	Nekrotis Fasziiitis, Mehr Lok
J86.9	Pyothorax oh Fistel	M72.61	Nekrotis Fasziiitis, Schulterreg
J93.0	Spontaner Spannungspneumothorax	M72.62	Nekrotis Fasziiitis, Oberarm
J95.1	Akute pulmonale Insuffizienz nach Thorax-OP	M72.63	Nekrotis Fasziiitis, Unterarm
K12.20	Mund- (Boden-) Phlegmone	M72.64	Nekrotis Fasziiitis, Hand
K12.21	SubmandAbsz oA Ausbreit n mediast/parapharyng/zervik	M72.65	Nekrotis Fasziiitis, Beckenreg/OS
K12.22	SubmandAbsz m Ausbreit n mediast/parapharyng/zervik	M72.66	Nekrotis Fasziiitis, Unterschenkel
K22.3	Perforation Ösophagus	M72.67	Nekrotis Fasziiitis, Knöchel/Fuss
K25.0	Ulcus ventriculi, akut, m Blutung	M72.68	Nekrotis Fasziiitis, Sonstige
K25.1	Ulcus ventriculi, akut, m Perforation	M72.69	Nekrotis Fasziiitis, Lok nnbez
K25.2	Ulcus ventriculi, akut, m Blutg u Perf	M84.40	Pathologische Fraktur, aonkl, mehrere Lok
K26.0	Ulcus duodeni, akut, m Blutung	M84.41	Pathologische Fraktur, aonkl, Schulterregion
K26.1	Ulcus duodeni, akut, m Perforation	M84.42	Pathologische Fraktur, aonkl, Oberarm
K26.2	Ulcus duodeni, akut, m Blutung u Perforation	M84.43	Pathologische Fraktur, aonkl, Unterarm
K40.10	Doppelseitige Hern ing m Gangr, n Rezidivhern bez	M84.44	Pathologische Fraktur, aonkl, Hand
K40.11	Doppelseitige Hern ing m Gangr, Rezidivhernie	M84.45	Pathologische Fraktur, aonkl, Becken/OS
K40.40	Hern ing, eins/oh SeitAng, m Gangr, n Rezidivhern bez	M84.46	Pathologische Fraktur, aonkl, Unterschenkel
K40.41	Hern ing, eins/oh SeitAng, m Gangr, Rezidivhernie	M84.47	Pathologische Fraktur, aonkl, Knöchel/Fuss
K41.1	Doppelseitige Hernia femoralis m Gangrän	M84.48	Pathologische Fraktur, aonkl, sonstige Lok
K41.4	Hern fem, eins/oh SeitAng, m Gangrän	M84.49	Pathologische Fraktur, aonkl, nnbez Lokalisationen
K42.1	Hernia umbilicalis m Gangrän	N00.0	Akut nephrit Synd, minimale glomeruläre Läsion
K43.1	Hernia ventralis m Gangrän	N00.1	Akut nephrit Synd, fokale u segment glomerul Läsionen
K44.1	Hernia diaphragmatica m Gangrän	N00.2	Akut nephrit Synd, diffuse membranöse GN
K45.1	Sonstige nbez abdominale Hernien m Gangrän	N00.3	Akut nephrit Synd, diffuse mesangioproliferative GN
K63.1	Perforation Darm (nichttraumatisch)	N00.4	Akut nephrit Synd, diffuse endokap-prolif GN
K65.0	Akute Peritonitis	N00.5	Akut nephrit Synd, diffuse mesangiokapilläre GN
K66.0	Peritoneale Adhäsionen	N00.6	Akut nephrit Synd, Dense-deposit-KH
K66.1	Hämoperitoneum	N00.7	Akut nephrit Synd, GN m diffuser Halbmondbildung
K66.8	Sonstige nbez KH Peritoneum	N00.8	Akut nephrit Synd, sonst morpholog Veränderungen
K66.9	KH Peritoneum, nnbez	N00.9	Akut nephrit Synd, Art morpholog Veränderung nnbez
K67.0	Chlamydienperitonitis	N05.0	Nnbez nephrit Synd, minimale glomeruläre Läsion
K67.1	Gonokokkenperitonitis	N10	Akute tubulointerstitielle Nephritis
K67.2	Syphilitische Peritonitis	N13.3	Sonstige u nnbez Hydronephrose
K67.3	Tuberkulöse Peritonitis	N17.0	Akutes Nierenversagen m Tubulusnekrose
K67.8	Sonst KH Peritoneum b aonkl InfektionsKH	N17.1	Akutes Nierenversagen m akuter Rindennekrose
K70.4	Alkoholisches Leberversagen	N17.2	Akutes Nierenversagen m Marknekrose
K72.0	Akutes u subakutes Leberversagen	N17.8	Sonstiges akutes Nierenversagen
K72.73	Hepatische Enzephalopathie Grad 3	N17.9	Akutes Nierenversagen, nnbez
K72.74	Hepatische Enzephalopathie Grad 4	N18.4	Chron Nierenkrankheit, Stadium 4
K74.3	Primäre biliäre Zirrhose	N18.5	Chron Nierenkrankheit, Stadium 5

N25.1	Renaler Diabetes insipidus	Q22.4	Angeborene Trikuspidalklappenstenose
N49.80	Fournier-Gangrän beim Mann	Q22.5	Ebstein-Anomalie
O14.1	Schwere Präeklampsie	Q22.6	Hypoplastisches Rechtsherzsyndrom
O14.2	HELLP-Syndrom	Q22.8	Sonst angeborene Fehlbildung Trikuspidalklappe
O15.0	Eklampsie während Schwangerschaft	Q22.9	Angeborene Fehlbildung Trikuspidalklappe, nnbez
O15.1	Eklampsie unter Geburt	Q23.0	Angeborene Aortenklappenstenose
O15.2	Eklampsie im Wochenbett	Q23.1	Angeborene Aortenklappeninsuffizienz
Q00.0	Anenzephalie	Q23.2	Angeborene Mitralklappenstenose
Q00.1	Kraniorhachischisis	Q23.3	Angeborene Mitralklappeninsuffizienz
Q00.2	Inienzephalie	Q23.4	Hypoplastisches Linksherzsyndrom
Q01.0	Frontale Enzephalozele	Q23.8	Sonst angeborene Fehlbildung Aorten- u Mitralklappe
Q01.1	Nasofrontale Enzephalozele	Q23.9	Angeborene Fehlbildung Aorten- u Mitralklappe, nnbez
Q01.2	Okzipitale Enzephalozele	Q24.0	Dextrokardie
Q01.8	Enzephalozele sonstiger Lokalisationen	Q24.1	Lävokardie
Q01.9	Enzephalozele, nnbez	Q24.2	Cor triatriatum
Q02	Mikrozephalie	Q24.3	Infundibuläre Pulmonalstenose
Q03.0	Fehlbildungen Aquaeductus cerebri	Q24.4	Angeborene subvalvuläre Aortenstenose
Q03.1	Atresie Apertura mediana/Apertura laterales 4 Ventrikel	Q24.5	Fehlbildung Koronargefässe
Q03.8	Sonstiger angeborener Hydrozephalus	Q24.6	Angeborener Herzblock
Q03.9	Angeborener Hydrozephalus, nnbez	Q24.8	Sonst nbez angeborene Fehlbildungen Herz
Q04.0	Angeborene Fehlbildungen Corpus callosum	Q24.9	Angeborene Fehlbildung Herz, nnbez
Q04.1	Arrhinenzephalie	Q25.0	Offener Ductus arteriosus
Q04.2	Holoprosenzephalie-Syndrom	Q25.1	Koarktation Aorta
Q04.3	Sonstige Reduktionsdeformitäten Gehirn	Q25.2	Atresie Aorta
Q04.4	Septooptische Dysplasie	Q25.3	Stenose Aorta (angeboren)
Q04.5	Megalenzephalie	Q25.4	Sonstige angeborene Fehlbildungen Aorta
Q04.6	Angeborene Gehirnzysten	Q25.5	Atresie A pulmonalis
Q04.8	Sonst nbez angeborene Fehlbildungen Gehirn	Q25.6	Stenose A pulmonalis (angeboren)
Q04.9	Angeborene Fehlbildung Gehirn, nnbez	Q25.7	Sonst angeborene Fehlbildung A pulmonalis
Q05.0	Zervikale Spina bifida m Hydrozephalus	Q25.8	Sonst angeborene Fehlbildung grosse Aa
Q05.1	Thorakale Spina bifida m Hydrozephalus	Q25.9	Angeborene Fehlbildung grosse Aa, nnbez
Q05.2	Lumbale Spina bifida m Hydrozephalus	Q26.0	Angeborene Stenose V cava
Q05.3	Sakrale Spina bifida m Hydrozephalus	Q26.1	Persistenz linken V cava superior
Q05.4	Nnbez Spina bifida m Hydrozephalus	Q26.2	Totale Fehleinmündung Lungenvenen
Q05.5	Zervikale Spina bifida oh Hydrozephalus	Q26.3	Partielle Fehleinmündung Lungenvenen
Q05.6	Thorakale Spina bifida oh Hydrozephalus	Q26.4	Fehleinmündung Lungenvenen, nnbez
Q05.7	Lumbale Spina bifida oh Hydrozephalus	Q26.5	Fehleinmündung Pfortader
Q05.8	Sakrale Spina bifida oh Hydrozephalus	Q26.6	Fistel zw V portae u A hepatica (angeboren)
Q05.9	Spina bifida, nnbez	Q26.8	Sonst angeborene Fehlbildung grosse Venen
Q06.0	Amyelie	Q26.9	Angeborene Fehlbildung grosse Vene, nnbez
Q06.1	Hypoplasie u Dysplasie Rückenmark	Q27.0	Angeborenes Fehlen od Hypoplasie A umbilicalis
Q06.2	Diastematomyelie	Q27.1	Angeborene Nierenarterienstenose
Q06.3	Sonst angeborene Fehlbildung Cauda equina	Q27.2	Sonst angegeb Fehlbildung Nierenarterie
Q06.4	Hydromyelie	Q27.3	Arteriovenöse Fehlbildung periphere Gefässe
Q06.8	Sonst nbez angeborene Fehlbildungen RM	Q27.4	Angeborene Phlebektasie
Q06.9	Angeborene Fehlbildung Rückenmark, nnbez	Q27.8	Sonst nbez angegeb Fehlbildungen peripheres Gefässsystem
Q07.0	Arnold-Chiari-Syndrom	Q27.9	Angeb Fehlbildung peripheres Gefässsystem, nnbez
Q07.8	Sonst nbez angeborene Fehlbildungen Nervensystem	Q28.00	Angeborenes art-ven Aneurysma der präzerebr Gefässe
Q07.9	Angeborene Fehlbildung Nervensystem, nnbez	Q28.01	Angeborene arteriovenöse Fistel der präzerebralen Gefässe
Q20.0	Truncus arteriosus communis	Q28.08	Sonst angegeb art-ven Fehlbildg d präzerebralen Gefässe
Q20.1	Re Doppelausstromventrikel [Double outlet right ventricle]	Q28.09	Angeborene art-ven Fehlbildg d präzerebr Gefässe, nnbez
Q20.2	Linker Doppelausstromventrikel [Double outlet left ventricle]	Q28.10	Angeborenes Aneurysma der präzerebralen Gefässe
Q20.3	Diskordante ventrikuloarterielle Verbindung	Q28.11	Angeborene Fistel der präzerebralen Gefässe
Q20.4	Doppelseinstromventrikel [Double inlet ventricle]	Q28.18	Sonst angeborene Fehlbildg d präzerebralen Gefässe
Q20.5	Diskordante atrioventrikuläre Verbindung	Q28.19	Angeborene Fehlbildung d präzerebralen Gefässe, nnbez
Q20.6	Vorhofisomerismus	Q28.20	Angeborenes art-ven Aneurysma d zerebralen Gefässe
Q20.8	Sonst angegeb Fehlbildung Herzhöhlen u verbind Strukturen	Q28.21	Angeborene arteriovenöse Fistel der zerebralen Gefässe
Q20.9	Angeb Fehlbildung Herzhöhlen u verbind Strukturen, nnbez	Q28.28	Sonst angeborene art-ven Fehlbildg d zerebralen Gefässe
Q21.0	Ventrikelseptumdefekt	Q28.29	Angeborene art-ven Fehlbildg d zerebr Gefässe, nnbez
Q21.1	Vorhofseptumdefekt	Q28.30	Angeborenes Aneurysma der zerebralen Gefässe
Q21.2	Defekt Vorhof- u Kammerseptum	Q28.31	Angeborene Fistel der zerebralen Gefässe
Q21.3	Fallot-Tetralogie	Q28.38	Sonstige angeborene Fehlbildungen der zerebralen Gefässe
Q21.4	Aortopulmonaler Septumdefekt	Q28.39	Angeborene Fehlbildung d zerebr Gefässe, nnbez
Q21.80	Fallot-Pentalogie	Q28.80	Sonstiges angeborenes Aneurysma
Q21.88	Sonst angeborene Fehlbildung der Herzsepten	Q28.81	Sonstige angeborene Fistel des Kreislaufsystems
Q21.9	Angeborene Fehlbildung Herzseptum, nnbez	Q28.88	Sonst näher bez angeborene Fehlbildgen d Kreislaufsystems
Q22.0	Pulmonalklappenatresie	Q28.9	Angeborene Fehlbildung Kreislaufsystem, nnbez
Q22.1	Angeborene Pulmonalklappenstenose	Q30.0	Choanalatresie
Q22.2	Angeborene Pulmonalklappeninsuffizienz	Q31.0	Kehlkopfsgel
Q22.3	Sonst angeborene Fehlbildung Pulmonalklappe	Q31.1	Angeborene subglottische Stenose

Q31.2	Hypoplasie Kehlkopf	Q43.9	Angeborene Fehlbildung Darm, nnbez
Q31.3	Laryngozele (angeboren)	Q44.0	Agnesie, Aplasie u Hypoplasie Gallenblase
Q31.5	Angeb. Laryngomalazie	Q44.1	Sonst angeborene Fehlbildung Gallenblase
Q31.8	Sonst angeborene Fehlbildung Kehlkopf	Q44.2	Atresie Gallengänge
Q31.9	Angeborene Fehlbildung Kehlkopf, nnbez	Q44.3	Angeborene Stenose u Striktur Gallengänge
Q32.0	Angeborene Tracheomalazie	Q44.4	Choledochuszyste
Q32.1	Sonstige angeborene Fehlbildungen Trachea	Q44.5	Sonst angeborene Fehlbildung Gallengänge
Q32.2	Angeborene Bronchomalazie	Q44.6	Zystische Leberkrankheit [Zystenleber]
Q32.3	Angeborene Bronchusstenose	Q44.7	Sonstige angeborene Fehlbildungen Leber
Q32.4	Sonst angeborene Fehlbildung Bronchien	Q45.0	Agnesie, Aplasie u Hypoplasie Pankreas
Q33.0	Angeborene Zystenlunge	Q45.1	Pancreas anulare
Q33.1	Akzessorischer Lungenlappen	Q45.2	Angeborene Pankreaszyste
Q33.2	Lungensequestration (angeboren)	Q45.3	Sonst angegeb Fehlbild Pankreas u Ductus pancreaticus
Q33.3	Agnesie Lunge	Q45.8	Sonst nbez angeborene Fehlbildungen Verdauungssystem
Q33.4	Angeborene Bronchiektasie	Q45.9	Angeborene Fehlbildung Verdauungssystem, nnbez
Q33.5	Ektopisches Gewebe in Lunge (angeboren)	Q60.1	Nierenagenesie, beidseitig
Q33.6	Hypoplasie u Dysplasie Lunge	Q77.0	Achondrogenesie
Q33.8	Sonstige angeborene Fehlbildungen Lunge	Q77.1	Thanatophore Dysplasie
Q33.9	Angeborene Fehlbildung Lunge, nnbez	Q77.2	Kurzripp-Polydaktylie-Syndrome
Q34.0	Anomalie Pleura	Q77.3	Chondrodysplasia-punctata-Syndrome
Q34.1	Angeborene Mediastinalzyste	Q77.4	Achondroplasie
Q34.8	Sonst nbez angeborene Fehlbildungen Atmungssystem	Q77.5	Diastrophische Dysplasie
Q34.9	Angeb. Fehlbildung Atmungssystem, nnbez	Q77.6	Chondroektodermale Dysplasie
Q35.1	Spalte harter Gaumen	Q77.7	Dysplasia spondyloepiphysaria
Q35.3	Spalte weicher Gaumen	Q77.8	So Osteochondrodysp m WachstStör Röhrenkn u WS
Q35.5	Spalte harter u weicher Gaumen	Q77.9	Osteochondrodysp m WachstStör Röhrenkn u WS, nnbez
Q37.0	Spalte harter Gaumen m beidseitiger Lippenspalte	Q78.0	Osteogenesis imperfecta
Q37.1	Spalte harter Gaumen m einseitiger Lippenspalte	Q78.1	Polyostot fibrös Dysplas [Jaffé-Lichtenstein-Synd]
Q37.2	Spalte weicher Gaumen m beidseitiger Lippenspalte	Q78.2	Marmorknochenkrankheit
Q37.3	Spalte weicher Gaumen m einseitiger Lippenspalte	Q78.3	Progrediente diaphysäre Dysplasie
Q37.4	Spalte harter/weicher Gaumen m beidseitiger Lippenspalte	Q78.4	Enchondromatose
Q37.5	Spalte harter/weicher Gaumen m einseitiger Lippenspalte	Q78.5	Metaphysäre Dysplasie
Q39.0	Ösophagusatresie oh Fistel	Q78.6	Angeborene multiple Exostosen
Q39.1	Ösophagusatresie m Ösophagotrachealfistel	Q78.8	Sonstige nbez Osteochondrodysplasien
Q39.2	Angeborene Ösophagotrachealfistel o Atresie	Q78.9	Osteochondrodysplasie, nnbez
Q39.3	Angeborene Ösophagusstenose u -striktur	Q79.0	Angeborene Zwerchfellhernie
Q39.4	Ösophagusmembran	Q79.1	Sonst angeborene Fehlbildung Zwerchfell
Q39.5	Angeborene Dilatation Ösophagus	Q79.2	Exomphalus
Q39.6	Ösophagusdivertikel (angeboren)	Q79.3	Gastroschisis
Q39.8	Sonst angeborene Fehlbildung Ösophagus	Q79.4	Bauchdeckenaplasie-Syndrom
Q39.9	Angeborene Fehlbildung Ösophagus, nnbez	Q79.5	Sonst angeborene Fehlbildung Bauchdecke
Q40.0	Angeborene hypertrophische Pylorusstenose	Q79.6	Ehlers-Danlos-Syndrom
Q40.1	Angeborene Hiatushernie	Q79.8	Sonst angegeb Fehlbildung Muskel-Skelett-System
Q40.2	Sonst nbez angeborene Fehlbildungen Magen	Q79.9	Angeb Fehlbildung Muskel-Skelett-System, nnbez
Q40.3	Angeborene Fehlbildung Magen,nnbez	Q80.0	Ichthyosis vulgaris
Q40.8	Sonst nbez angegeb Fehlbildungen oberer Verdauungstrakt	Q80.1	X-chromosomal-rezessive Ichthyosis
Q40.9	Angeborene Fehlbildung oberer Verdauungstrakt, nnbez	Q80.2	Lamelläre Ichthyosis
Q41.0	Angeb(s) Fehlen, Atresie u Stenose Duodenum	Q80.3	Bullöse kongenitale ichthyosiforme Erythrodermie
Q41.1	Angeb(s) Fehlen, Atresie u Stenose Jejunum	Q80.4	Ichthyosis congenita gravis [Harlekinfetus]
Q41.2	Angeb(s) Fehlen, Atresie u Stenose Ileum	Q80.8	Sonstige Ichthyosis congenita
Q41.8	Angeb(s) Fehlen, Atresie u Stenose so nbez Teile Dünndarm	Q80.9	Ichthyosis congenita, nnbez
Q41.9	Angeb(s) Fehlen, Atresie u Stenose Dünndarm, Teil nnbez	Q81.0	Epidermolysis bullosa simplex
Q42.0	Angeb(s) Fehlen, Atresie u Stenose Rektum m Fistel	Q81.1	Epidermolysis bullosa atrophicans gravis
Q42.1	Angeb(s) Fehlen, Atresie u Stenose Rektum oh Fistel	Q81.2	Epidermolysis bullosa dystrophica
Q42.2	Angeb(s) Fehlen, Atresie u Stenose Anus m Fistel	Q81.8	Sonstige Epidermolysis bullosa
Q42.3	Angeb(s) Fehlen, Atresie u Stenose Anuss oh Fistel	Q81.9	Epidermolysis bullosa, nnbez
Q42.8	Angeb(s) Fehlen, Atresie u Stenose sonst Teile Dickdarm	Q82.0	Hereditäres Lymphödem
Q42.9	Angeb(s) Fehlen, Atresie u Stenose Dickdarm, Teil nnbez	Q82.1	Xeroderma pigmentosum
Q43.0	Meckel-Divertikel	Q82.2	Mastozytose (angeboren)
Q43.1	Hirschsprung-KH	Q82.3	Incontinentia pigmenti
Q43.2	Sonstige angeborene Funktionsstörung Kolon	Q85.0	Neurofibromatose (nicht bösartig)
Q43.3	Angeborene Fehlbildungen, die Darmfixation betreffen	Q85.1	Tuberöse (Hirn-) Sklerose
Q43.40	Duplikatur Dünndarm	Q85.8	Sonstige Phakomatosen, aonkl
Q43.41	Duplikatur Kolon	Q85.9	Phakomatose, nnbez
Q43.42	Duplikatur Rektum	Q86.0	Alkohol-Embryopathie (mit Dysmorphien)
Q43.49	Duplikatur Darm, nnbez	Q86.1	Antiepileptika-Embryopathie
Q43.5	Ektopia ani	Q86.2	Warfarin-Embryopathie
Q43.6	Angeborene Fistel Rektum u Anus	Q86.8	Sonst angeborene Fehlbildungssynd bek äussere Ursachen
Q43.7	Kloakenpersistenz	Q87.0	Angeb FehlbildSynd m vorwiegender Beteiligung Gesicht
Q43.8	Sonst nbez angeborene Fehlbildungen Darm	Q87.1	Angeb FehlbildSynd vorw m Kleinwuchs einherg

Q87.2	Angeb FehlbildSynd m vorwiegend Beteiligung Extrem	Q98.5	Karyotyp 47,XXX
Q87.3	Angeb FehlbSynd m verm GewWachstum früh Kindesalter	Q98.6	Männl Phänotyp m Strukturanomalie Gonosomen
Q87.4	Marfan-Syndrom	Q98.7	Männlicher Phänotyp m Gonosomen-Mosaik
Q87.5	Sonst angeb FehlbildSynd m sonst Skelettveränderungen	Q98.8	Sonst nbez Anomalien Gonosomen männl Phänotyp
Q87.8	Sonst nbez angeborene Fehlbildungssynde, aonkl	Q98.9	Anomalie Gonosomen männl Phänotyp, nbez
Q89.0	Angeborene Fehlbildungen Milz	Q99.0	Chimäre 46,XX/46,XY
Q89.1	Angeborene Fehlbildungen Nebenniere	Q99.1	Hermaphroditismus verus mit Karyotyp 46,XX
Q89.2	Angebor Fehlbildungen sonst endokriner Drüsen	Q99.2	Fragiles X-Chromosom
Q89.4	Siamesische Zwillinge	Q99.8	Sonstige nbez Chromosomenanomalien
Q89.7	Multiple angeborene Fehlbildungen, aonkl	Q99.9	Chromosomenanomalie, nbez
Q89.8	Sonstige nbez angeborene Fehlbildungen	R09.0	Asphyxie
Q89.9	Angeborene Fehlbildung, nbez	R57.0	Kardiogener Schock
Q90.0	Trisomie 21, meiotische Non-disjunction	R57.1	Hypovolämischer Schock
Q90.1	Trisomie 21, Mosaik (mitotische Non-disjunction)	R57.2	Septischer Schock
Q90.2	Trisomie 21, Translokation	R57.8	Sonstige Formen Schock
Q90.9	Down-Syndrom, nbez	S02.1	Schädelbasisfraktur
Q91.0	Trisomie 18, meiotische Non-disjunction	S02.3	Fraktur Orbitaboden
Q91.1	Trisomie 18, Mosaik (mitotische Non-disjunction)	S06.1	Traumatisches Hirnödem
Q91.2	Trisomie 18, Translokation	S06.20	Diffuse Hirn- u Kleinhirnverletzung, nbez
Q91.3	Edwards-Syndrom, nbez	S06.21	Diffuse Hirnkontusionen
Q91.4	Trisomie 13, meiotische Non-disjunction	S06.22	Diffuse Kleinhirnkontusionen
Q91.5	Trisomie 13, Mosaik (mitotische Non-disjunction)	S06.23	Multiple intrazerebrale u zerebellare Hämatome
Q91.6	Trisomie 13, Translokation	S06.28	Sonstige diffuse Hirn-/Kleinhirnverletzungen
Q91.7	Patau-Syndrom, nbez	S06.30	Umschriebene Hirn-/Kleinhirnverletzung, nbez
Q92.0	Vollständige Trisomie, meiotische Non-disjunction	S06.31	Umschriebene Hirnkontusion
Q92.1	Vollständige Trisomie, Mosaik (mitotische Non-disjunction)	S06.32	Umschriebene Kleinhirnkontusion
Q92.2	Partielle Trisomie, Majorform	S06.33	Umschriebenes zerebrales Hämatom
Q92.3	Partielle Trisomie, Minorform	S06.34	Umschriebenes zerebellares Hämatom
Q92.4	Chromosomenduplikat nur in Prometaphase sichtbar	S06.38	Sonst umschriebene Hirn-/Kleinhirnverletzungen
Q92.5	Chromosomenduplikat m so komplexen Rearrangements	S06.4	Epidurale Blutung
Q92.6	Überzählige Marker-Chromosomen	S06.5	Traumatische subdurale Blutung
Q92.7	Triploidie u Polyploidie	S06.6	Traumatische subarachnoidale Blutung
Q92.8	Sonst nbez Trisomien u partielle Trisomien Autosomen	S12.0	Fraktur 1. Halswirbel
Q92.9	Trisomie u partielle Trisomie Autosomen, nbez	S12.1	Fraktur 2. Halswirbel
Q93.0	Vollständige Monosomie, meiotische Non-disjunction	S12.21	Fraktur 3. Halswirbel
Q93.1	Vollst Monosomie, Mosaik (mitotische Non-disjunction)	S12.22	Fraktur 4. Halswirbel
Q93.2	Ringchromosomen u dizentrische Chromosomen	S12.23	Fraktur 5. Halswirbel
Q93.3	Deletion kurzer Arm Chromosom 4	S12.24	Fraktur 6. Halswirbel
Q93.4	Deletion kurzer Arm Chromosom 5	S12.25	Fraktur 7. Halswirbel
Q93.5	Sonstige Deletionen Chromosomenteil	S12.7	Multiple Frakturen Halswirbelsäule
Q93.6	Deletionen, nur in Prometaphase sichtbar	S12.9	Fraktur im Bereich Hals, Teil nbez
Q93.7	Deletionen m so komplexen Rearrangements	S13.11	Luxation Halswirbel, C1/C2
Q93.8	Sonstige Deletionen Autosomen	S13.12	Luxation Halswirbel, C2/C3
Q93.9	Deletion Autosomen, nbez	S13.13	Luxation Halswirbel, C3/C4
Q95.0	Balancierte Translokation u Insertion b normalen Individuum	S13.14	Luxation Halswirbel, C4/C5
Q95.1	Chromosomen-Inversion b normalen Individuum	S13.15	Luxation Halswirbel, C5/C6
Q95.2	Balanciert Rearrangement Autosomen b abn Individuum	S13.16	Luxation Halswirbel, C6/C7
Q95.3	Balanc Rearrangement Gonosom/Autosom b abn Individuum	S13.17	Luxation Halswirbel, C7/T1
Q95.4	Individuen m Marker-Heterochromatin	S22.44	Rippenserienfraktur, m Beteiligung vier u mehr Rippen
Q95.5	Individuen m autosomaler Bruchstelle	S22.5	Instabiler Thorax
Q95.8	So balanciert Chromosom-Rearrangement u Strukt-Marker	S27.0	Traumatischer Pneumothorax
Q95.9	Balanciert Chromosom-Rearrangement u Strukt-Marker, nbez	S27.1	Traumatischer Hämatothorax
Q96.0	Karyotyp 45,X	S27.2	Traumatischer Hämatothorax
Q96.1	Karyotyp 46,X iso (Xq)	S27.31	Prellung u Hämatom Lunge
Q96.2	Karyotyp 46,X m Gonosomenanom, ausgenomm iso (Xq)	S27.32	Rissverletzung Lunge
Q96.3	Mosaik, 45,X/46,XX oder 45,X/46,XY	S27.5	Verletzung Trachea, Pars thoracica
Q96.4	Mosaik, 45,X/sonstige Zelllinie(n) mit Gonosomenanomalie	S27.7	Multiple Verletzungen intrathorakaler Organe
Q96.8	Sonstige Varianten Turner-Syndrom	S27.81	Verletzung Zwerchfell
Q96.9	Turner-Syndrom, nbez	S27.83	Verletzung Ösophagus, Pars thoracica
Q97.0	Karyotyp 47,XXX	S28.0	Brustkorbzerquetschung
Q97.1	Weiblicher Phänotyp m mehr als drei X-Chromosomen	S32.89	Fraktur, sonst u multiple Teile Becken
Q97.2	Mosaik, Zelllinien m unterschiedl Anzahl X-Chromosomen	S34.0	Kontusion Ödem lumbales RM [Conus medullaris]
Q97.3	Weiblicher Phänotyp m Karyotyp 46,XY	S34.10	Kompl QS-Verletzt lumbal RM
Q97.8	Sonst nbez Anomalien Gonosomen b weiblichem Phänotyp	S34.11	Inkompl QS-Verletzt lumbal RM
Q97.9	Anomalie Gonosomen b weiblichem Phänotyp, nbez	S34.18	Sonst Verletzt lumbal RM
Q98.0	Klinefelter-Syndrom, Karyotyp 47,XXY	S34.2	Verletzt von Nervenwurzeln Lendenwirbelsäule Kreuzbein
Q98.1	Klinefelter-Synd, männl Phänotyp m > 2 X-Chromosomen	S34.30	Kompl traumat Cauda- (equina-) Synd
Q98.2	Klinefelter-Synd, männlicher Phänotyp m Karyotyp 46,XX	S34.31	Inkompl traumat Cauda- (equina-) Synd
Q98.3	Sonst männlicher Phänotyp m Karyotyp 46,XX	S34.38	So u nbez Verletzt Cauda equina
Q98.4	Klinefelter-Syndrom, nbez	S34.4	Verletzung Plexus lumbosacralis

S34.5	Verletzt sympath Nerven Lendenw-/Kreuzbein-/Beckenreg	S37.38	Verletzung Harnröhre, sonst Teile
S34.6	Verletzt ein/mehr periph Nerv Abd LumbosakrGeg Becken	S37.4	Verletzung Ovar
S34.70	Verletzt lumbal RM, Höhe nnbez	S37.5	Verletzung Tuba uterina
S34.71	Verletzung Rückenmark, L1	S37.6	Verletzung Uterus
S34.72	Verletzung Rückenmark, L2	S37.7	Verletzung mehrerer Harnorgane u Beckenorgane
S34.73	Verletzung Rückenmark, L3	S37.81	Verletzung Nebenniere
S34.74	Verletzung Rückenmark, L4	S37.82	Verletzung Prostata
S34.75	Verletzung Rückenmark, L5	S37.83	Verletzung Bläschendrüse [Vesicula seminalis]
S34.76	Verletzt RM, S1	S37.84	Verletzung Samenleiter
S34.77	Verletzt RM, S2-S5	S37.88	Verletzung sonst Beckenorgane
S34.8	Verletzt so u nnbez Nerven i Höhe Abd LumbosakrGeg Becken	S37.9	Verletzung nnbez Harnorgan od Beckenorgan
S35.0	Verletzung Aorta abdominalis	S38.0	Zerquetschung äussere Genitalorgane
S35.1	Verletzung V cava inferior	S38.1	Zerquetschung so u nnbez Teile Abd LumbosakrGeg Becken
S35.2	Verletzung Truncus coeliacus od A mesenterica	S38.2	Traumatische Amputation äussere Genitalorgane
S35.3	Verletzung V portae od V lienalis	S38.3	Traumat Abtrenn so u nnbez Teile Abd LumbosakrGeg Becken
S35.4	Verletzung von Blutgefässen Niere	S39.0	Verletzung Muskeln Sehnen Abd LumbosakrGeg Becken
S35.5	Verletzung von Blutgefässen Iliakalregion	S39.6	Verletzt ein/mehr intraabd Org m Bet ein/mehr Beckenorg
S35.7	Verletzt mehr Blutgef in Höhe Abd LumbosakrGeg Becken	S39.7	Multiple Verletzung Abdomen LumbosakrGeg Becken
S35.8	Verletzung so Blutgef in Höhe Abd LumbosakrGeg Becken	S39.80	PenisFx
S35.9	Verletzung nnbez Blutgefäss in Höhe Abd Lumbosakr Becken	T27.0	Verbrennung des Kehlkopfes und der Trachea
S36.00	Verletzung Milz, nnbez	T27.1	Verbr des Kehlkopfes u der Trachea m Teilg der Lunge
S36.01	Hämatom Milz	T27.2	Verbrennung sonstige Teile Atemwege
S36.02	Kapselriss Milz, o grösseren Einriss Parenchym	T27.3	Verbrennung der Atemwege, Teil nicht näher bezeichnet
S36.03	Rissverletzung Milz m Beteiligung Parenchym	T27.4	Verätzung des Kehlkopfes und der Trachea
S36.04	Massive Parenchyruptur Milz	T27.5	Verätz des Kehlkopfes u der Trachea m Teilg der Lunge
S36.08	Sonstige Verletzungen Milz	T27.6	Verätzung sonstiger Teile der Atemwege
S36.10	Verletzung Leber, nnbez	T27.7	Verätzung der Atemwege, Teil nicht näher bezeichnet
S36.11	Prellung u Hämatom Leber	T28.0	Verbrennung des Mundes und des Rachens
S36.12	Rissverletzung Leber, nnbez	T28.1	Verbrennung des Ösophagus
S36.13	Leichte Rissverletzung Leber	T28.2	Verbrennung sonstige Teile Verdauungstrakt
S36.14	Mittelschwere Rissverletzung Leber	T28.3	Verbrennung innerer Organe Urogenitaltraktes
S36.15	Schwere Rissverletzung Leber	T28.4	Verbrennung sonstiger und nnbez innerer Organe
S36.16	Sonstige Verletzungen Leber	T28.5	Verätzung des Mundes und des Rachens
S36.17	Verletzung Gallenblase	T28.6	Verätzung des Ösophagus
S36.18	Verletzung Gallengang	T28.7	Verätzung sonstiger Teile des Verdauungstraktes
S36.20	Verletzung Pankreas, Teil nnbez	T28.8	Verätzung innerer Organe des Urogenitaltraktes
S36.21	Verletzung Pankreas, Kopf	T28.9	Verätzung sonstiger und nnbez innerer Organe
S36.22	Verletzung Pankreas, Körper	T34.0	Erfrierung mit Gewebsnekrose des Kopfes
S36.23	Verletzung Pankreas, Schwanz	T34.1	Erfrierung mit Gewebsnekrose des Halses
S36.29	Verletzung Pankreas, sonst u mehrere Teile	T34.2	Erfrierung mit Gewebsnekrose des Thorax
S36.3	Verletzung Magen	T34.3	Erfm m Gewebsnekrose Bauchd, Lumbosakralgeg u Becken
S36.40	Verletzung Dünndarm, Teil nnbez	T34.4	Erfrierung mit Gewebsnekrose des Armes
S36.41	Verletzung Duodenum	T34.5	Erfrierung mit Gewebsnekrose Handgelenk und Hand
S36.49	Verletzung sonst u mehrere Teile Dünndarm	T34.6	Erfrierung m Gewebsnekrose Hüfte und Oberschenkel
S36.50	Verletzung Dickdarm, Teil nnbez	T34.7	Erfrierung m Gewebsnekrose Knie und Unterschenkel
S36.51	Verletzung Colon ascendens	T34.8	Erfrierung m Gewebsnekrose Knöchelregion und Fusse
S36.52	Verletzung Colon transversum	T34.9	Erfrierung m Gewebsnekrose an sonst und nnbez Lok
S36.53	Verletzung Colon descendens	T35.1	Erfrierung m Gewebsnekrose m Beteiligung mehr Körperreg
S36.54	Verletzung Colon sigmoideum	T36.0	Vergiftung, Penizilline
S36.59	Verletzung sonst u mehrere Teile Dickdarm	T36.1	Vergiftung, Cephalosporine/and ss-Laktam-Antibiotika
S36.6	Verletzung Rektum	T36.2	Vergiftung, Chloramphenicol-Gruppe
S36.7	Verletzung mehrerer intraabdominaler Organe	T36.3	Vergiftung, Makrolide
S36.81	Verletzung Peritoneum	T36.4	Vergiftung, Tetracykline
S36.82	Verletzung Mesenterium	T36.5	Vergiftung, Aminoglykoside
S36.83	Verletzung Retroperitoneum	T36.6	Vergiftung, Rifamycine
S36.88	Verletzung sonstige intraabdominale Organe	T36.7	Vergiftung, Antimykotika b systemischer Anwendung
S36.9	Verletzung eines nnbez intraabdominalen Organes	T36.8	Vergiftung, sonst systemisch wirkende Antibiotika
S37.00	Verletzung Niere, nnbez	T36.9	Vergiftung, systemisch wirkendes Antibiotikum, nnbez
S37.01	Prellung u Hämatom Niere	T37.0	Vergiftung, Sulfonamide
S37.02	Rissverletzung Niere	T37.1	Vergiftung, antimykobakterielle Arzneimittel
S37.03	Komplette Ruptur Nierenparenchym	T37.2	Vergiftung, Antimalariamittel u AM gg and Blutprotozoen
S37.1	Verletzung Harnleiter	T37.3	Vergiftung, sonstige Antiprotozoika
S37.20	Verletzung Harnblase, nnbez	T37.4	Vergiftung, Anthelminthika
S37.21	Prellung Harnblase	T37.5	Vergiftung, Virostatika
S37.22	Ruptur Harnblase	T37.8	Vergiftung, so nbez system wirk Antiinfektiva u Antiparasitika
S37.28	Sonstige Verletzungen Harnblase	T37.9	Vergiftung, system wirk Antiinfektiv u Antiparasitikum, nnbez
S37.30	Verletzung Harnröhre, nnbez	T38.0	Vergiftung, Glukokortikoide u synthetische Analoga
S37.31	Verletzung Harnröhre, Pars membranacea	T38.1	Vergiftung, Schilddrüsenhormone u Ersatzstoffe
S37.32	Verletzung Harnröhre, Pars spongiosa	T38.2	Vergiftung, Thyreostatika
S37.33	Verletzung Harnröhre, Pars prostatica	T38.3	Vergift, Insulin u orale blutzuckersenk Arzneim [Antidiab]

T38.4	Vergiftung, orale Kontrazeptiva	T46.3	Vergiftung, Koronardilatoren, aonkl
T38.5	Vergiftung, sonstige Östrogene u Gestagene	T46.4	Vergift, Angiotens-KonversEnzym-Hemmer [ACE-Hemmer]
T38.6	Vergift, Antigonadotrop, Antiöstrogen u Antiandrogen, aonkl	T46.5	Vergiftung, sonst Antihypertensiva, aonkl
T38.7	Vergiftung, Androgene u verwandte Anabolika	T46.6	Vergift, Antihyperlipidämika u Arzneimittel gg Arteriosklerose
T38.8	Vergift, sonst u nnbez Hormone u synthet Ersatzstoffe	T46.7	Vergiftung, periphere Vasodilatoren
T38.9	Vergiftung, sonst u nnbez Hormon-Antagonisten	T46.8	Vergiftung, Antivarikosa, einschl Verödungsmittel
T39.0	Vergiftung, Salizylate	T46.9	Vergift, so u nnbez prim auf Herz-Kreislaufsystem wirk Mittel
T39.1	Vergiftung, 4-Aminophenol-Derivate	T47.0	Vergiftung, Histamin-H2-Rezeptorenblocker
T39.2	Vergiftung, Pyrazolon-Derivate	T47.1	Vergiftung, sonst Antazida u Magensekretionshemmer
T39.3	Vergiftung, sonst nichtsteroidale Antiphlogistika [NSAID]	T47.2	Vergiftung, stimulierende Laxanzien
T39.4	Vergiftung, Antirheumatika, aonkl	T47.3	Vergiftung, salinische u osmotische Laxanzien
T39.8	Vergift, so nichtopioidhalt Analgetika u Antipyretika, aonkl	T47.4	Vergiftung, sonstige Laxanzien
T39.9	Vergift nichtopioidhalt Analget/Antipyret/Antirheumat, nnbez	T47.5	Vergiftung, Digestiva
T40.0	Vergiftung, Opium	T47.6	Vergiftung, Antidiarrhoika
T40.1	Vergiftung, Heroin	T47.7	Vergiftung, Emetika
T40.2	Vergiftung, sonstige Opioide	T47.8	Vergift, sonst primär auf Magen-Darmtrakt wirk Mittel
T40.3	Vergiftung, Methadon	T47.9	Vergift, primär auf Magen-Darmtrakt wirk Arzneimittel, nnbez
T40.4	Vergiftung, sonstige synthetische Betäubungsmittel	T48.0	Vergift, Oxytozin [Ocytocin] u ähnlich wirk Wehenmittel
T40.5	Vergiftung, Kokain	T48.1	Vergiftung, Muskelrelaxanzien [neuromuskuläre Blocker]
T40.6	Vergiftung, sonstige u nnbez Betäubungsmittel	T48.2	Vergiftung, so u nnbez, primär auf Muskulatur wirk Mittel
T40.7	Vergiftung, Cannabis (-Derivate)	T48.3	Vergiftung, Antitussiva
T40.8	Vergiftung, Lysergid [LSD]	T48.4	Vergiftung, Expektoranzien
T40.9	Vergiftung, sonst u nnbez Psychodysleptika [Halluzinogene]	T48.5	Vergiftung, Arzneimittel gg ErkältungskH
T41.0	Vergiftung, Inhalationsanästhetika	T48.6	Vergiftung, Antiasthmata, aonkl
T41.1	Vergiftung, Intravenöse Anästhetika	T48.7	Vergift, sonst u nnbez primär auf das Atmungssyst wirk Mittel
T41.2	Vergiftung, sonst u nnbez Allgemeinanästhetika	T49.0	Vergift Antimykot/Antiinfekt/Antiphlog z lok Anwend, aonkl
T41.3	Vergiftung, Lokalanästhetika	T49.1	Vergiftung, Antipruriginosa
T41.4	Vergiftung, Anästhetikum, nnbez	T49.2	Vergift, Adstringenzien u Detergenzien zur lokalen Anwend
T41.5	Vergiftung, therapeutische Gase	T49.3	Vergift hauterweich, -pflege [Demulzenzien] u -schütz Mittel
T42.0	Vergiftung, Hydantoin-Derivate	T49.4	Vergift Keratolyt, Keratoplast u so AM u Präp zur Haarbeh
T42.1	Vergiftung, Iminostilbene	T49.5	Vergiftung, Ophthalmika
T42.2	Vergiftung, Succinimide und Oxazolidine	T49.6	Vergift, in HNO-Heilkunde angewend Arzneimittel u Präp
T42.3	Vergiftung, Barbiturate	T49.7	Vergiftung, Dentalpharmaka b topischer Anwendung
T42.4	Vergiftung, Benzodiazepine	T49.8	Vergiftung, sonst Mittel zur topischen Anwendung
T42.5	Vergiftung, gemischte Antiepileptika, aonkl	T49.9	Vergiftung, Mittel zur topischen Anwendung, nnbez
T42.6	Vergiftung, sonst Antiepileptika, Sedativa u Hypnotika	T50.0	Vergiftung, Mineralokortikoide u deren Antagonisten
T42.7	Vergiftung, Antiepileptika, Sedativa u Hypnotika, nnbez	T50.1	Vergiftung, Schleifendiuretika [High-ceiling-Diuretika]
T42.8	Vergift, Antiparkinsonm u and zentral wirk Muskelrelax	T50.2	Vergift, Carboanhydr-Hemm Benzothiadiaz-Deriv and Diuret
T43.0	Vergiftung, tri- u tetrazyklische Antidepressiva	T50.3	Vergift, auf Elektrolyt-, Kalorien- u Wasserhaush wirk Mittel
T43.1	Vergiftung, Monoaminoxidase-hemmende Antidepressiva	T50.4	Vergiftung, auf Harnsäurestoffwechsel wirkend AM
T43.2	Vergiftung, sonst u nnbez Antidepressiva	T50.5	Vergiftung, Appetitzügler
T43.3	Vergift, Antipsychotika u Neuroleptika Phenothiazin-Basis	T50.6	Vergiftung, Antidote u Chelatbildner, aonkl
T43.4	Vergift, Neuroleptika Butyrophenon- u Thioxanthen-Basis	T50.7	Vergiftung, Analeptika u Opioid-Rezeptor-Antagonisten
T43.5	Vergiftung, sonst u nnbez Antipsychotika u Neuroleptika	T50.8	Vergiftung, Diagnostika
T43.6	Vergiftung, Psychostimulanzien m Missbrauchspotential	T51.1	Toxische Wirkung, Methanol
T43.8	Vergiftung, sonstige psychotrope Substanzen, aonkl	T51.2	Toxische Wirkung, 2-Propanol
T43.9	Vergiftung, Psychotrope Substanz, nnbez	T51.3	Toxische Wirkung, Fuselöl
T44.0	Vergiftung, Cholinesterase-Hemmer	T52.0	Toxische Wirkung, Erdölprodukte
T44.1	Vergiftung, sonst Parasympathomimetika [Cholinergika]	T52.1	Toxische Wirkung, Benzol
T44.2	Vergiftung, Ganglienblocker, aonkl	T52.2	Toxische Wirkung, Benzol-Homologe
T44.3	Vergiftung, sonst Parasymplytika/Spasmolytika, aonkl	T52.3	Toxische Wirkung, Glykole
T44.4	Vergiftung, Vorw Alpha-Rezeptoren-Stimulanzien, aonkl	T52.4	Toxische Wirkung, Ketone
T44.5	Vergiftung, Vorw Beta-Rezeptoren-Stimulanzien, aonkl	T52.8	Toxische Wirkung, sonst organische Lösungsmittel
T44.6	Vergiftung, Alpha-Rezeptorenblocker, aonkl	T52.9	Toxische Wirkung, organisches Lösungsmittel, nnbez
T44.7	Vergiftung, Beta-Rezeptorenblocker, aonkl	T53.0	Toxische Wirkung, Tetrachlorkohlenstoff
T44.8	Vergiftung, zentral wirk u adrenerge Neuronenblocker, aonkl	T53.1	Toxische Wirkung, Chloroform
T44.9	Vergiftung so u nnbez, prim auf auton Nervensyst wirk AM	T53.2	Toxische Wirkung, Trichloräthylen
T45.0	Vergiftung, Antiallergika u Antiemetika	T53.3	Toxische Wirkung, Tetrachloräthylen
T45.1	Vergiftung, Antineoplastika u Immunsuppressiva	T53.4	Toxische Wirkung, Dichlormethan
T45.2	Vergiftung, Vitamine, aonkl	T53.5	Toxische Wirkung, Fluorchlorkohlenwasserstoffe [FCKW]
T45.3	Vergiftung, Enzyme, aonkl	T53.6	Tox Wirk, so halogenierte aliphat Kohlenwasserstoffe
T45.4	Vergiftung, Eisen u dessen Verbindungen	T53.7	Tox Wirk, so halogenierte aromt Kohlenwasserstoffe
T45.5	Vergiftung, Antikoagulanzen	T53.9	Tox Wirk halogen aliphat/aromat Kohlenwasserstoffe, nnbez
T45.6	Vergiftung, Fibrinolytika u Fibrinolyse-Hemmer	T54.0	Toxische Wirkung, Phenol u dessen Homologe
T45.7	Vergift, Antikoagul-Antagonist, Vit K u sonst Koagulanzen	T54.1	Toxische Wirkung, sonst ätzende organische Verbindungen
T45.8	Vergift, sonst prim syst u auf Blut wirk Mittel, aonkl	T54.2	Toxisch Wirkung, ätzende Säuren u säureähnliche Subst
T45.9	Vergift, prim systemisch u auf Blut wirk Mittel, nnbez	T54.3	Toxische Wirkung, Ätzalkalien u alkaliähnliche Subst
T46.0	Vergift, Herzglykoside u Arzneimittel m ähnlicher Wirkung	T54.9	Toxische Wirkung, ätzende Substanz, nnbez
T46.1	Vergiftung, Kalziumantagonisten	T55	Toxische Wirkung von Seifen u Detergenzien
T46.2	Vergiftung, sonst Antiarrhythmika, aonkl	T56.0	Toxische Wirkung, Blei u dessen Verbindungen

T56.1	Toxische Wirkung, Quecksilber u dessen Verbindungen	T64	Tox Wirk Aflatoxin u so Mykotoxin in kontamin Lebensm
T56.2	Toxische Wirkung, Chrom u dessen Verbindungen	T65.0	Toxische Wirkung, Zyanide
T56.3	Toxische Wirkung, Kadmium u dessen Verbindungen	T65.1	Toxische Wirkung, Strychnin u dessen Salze
T56.4	Toxische Wirkung, Kupfer u dessen Verbindungen	T65.2	Toxische Wirkung, Tabak und Nikotin
T56.5	Toxische Wirkung, Zink u dessen Verbindungen	T65.3	Tox Wirk, Nitro- u Aminoderivate von Benzol u Homologen
T56.6	Toxische Wirkung, Zinn u dssen Verbindungen	T65.4	Toxische Wirkung, Schwefelkohlenstoff
T56.7	Toxische Wirkung, Beryllium u dessen Verbindungen	T65.5	Tox Wirk Glyceroltrinitrat, Sauerstoffsäur Stickst/Ester
T56.8	Toxische Wirkung, sonstige Metalle	T65.6	Toxische Wirkung, Farben u Farbstoffe, aonkl
T56.9	Toxische Wirkung, Metall, nnbez	T68	Hypothermie
T57.0	Toxische Wirkung, Arsen u dessen Verbindungen	T75.1	Ertrinken u nichttödliches Untertauchen
T57.1	Toxische Wirkung, Phosphor u dessen Verbindungen	T78.3	Angioneurotisches Ödem
T57.2	Toxische Wirkung, Mangan u dessen Verbindungen	T79.0	Luftembolie (traumatisch)
T57.3	Toxische Wirkung, Blausäure	T79.1	Fettembolie (traumatisch)
T57.8	Toxische Wirkung, sonst nbez anorganische Substanzen	T79.4	Traumatischer Schock
T57.9	Toxische Wirkung, Anorganische Substanz, nnbez	T79.5	Traumatische Anurie
T58	Toxische Wirkung von Kohlenmonoxid	T79.6	Traumatische Muskelischämie
T59.0	Toxische Wirkung, Stickstoffoxide	T79.7	Traumatisches subkutanes Emphysem
T59.1	Toxische Wirkung, Schwefeldioxid	T80.0	Luftembolie nach Infus/Transfus/Injekt zu therap Zwecken
T59.2	Toxische Wirkung, Formaldehyd	T80.2	Infektion nach Infus/Transfus/Injekt zu therap Zwecken
T59.3	Toxische Wirkung, Tränengas	T80.3	AB0-Unverträglichkeitsreaktion
T59.4	Toxische Wirkung, Chlorgas	T80.4	Rh-Unverträglichkeitsreaktion
T59.5	Toxische Wirkung, Fluorgas u Fluorwasserstoff	T80.5	Anaphylaktischer Schock d Serum
T59.6	Toxische Wirkung, Schwefelwasserstoff	T84.5	Infektion/entzündl Rkt durch eine Gelenkendoprothese
T59.7	Toxische Wirkung, Kohlendioxid	T86.00	Versagen Transplantat hämatopoetischer Stammzellen
T60.0	Tox Wirk, Organophosphat- u Carbamat-Insektizide	T86.01	Akute Graft-versus-host-Krankheit, Grad I und II
T60.1	Toxische Wirkung, Halogenierte Insektizide	T86.02	Akute Graft-versus-host-Krankheit, Grad III und IV
T60.2	Toxische Wirkung, sonstige Insektizide	T86.03	Chronische Graft-versus-host-Krankheit, begrenzte Form
T60.3	Toxische Wirkung, Herbizide u Fungizide	T86.04	Chronische Graft-versus-host-Krankheit, ausgeprägte Form
T60.4	Toxische Wirkung, Rodentizide	T86.09	Graft-versus-host-Krankheit, nicht näher bezeichnet
T60.8	Toxische Wirkung, sonst Schädlingsbekämpfungsmittel	T86.10	Akute Funktionsverschlechterung eines Nierentransplantates
T60.9	Toxische Wirkung, Schädlingsbekämpfungsmittel, nnbez	T86.11	Chron Funktionsverschlechterung eines Nierentransplantates
T61.0	Ciguatera-Fischvergiftung	T86.12	Verzögerte Aufnahme der Transplantatfunktion
T61.1	Scombroid-Fischvergiftung	T86.19	Sonst u nnbez FunktStör, Versagen u Abstoss Nierentranspl
T61.2	Sonst Vergiftung d Fische u Schalentiere	T86.2	Versagen und Abstossung eines Herztransplantates
T61.8	Toxische Wirkung sonst essbarer Meerestiere	T86.3	Versagen und Abstossung eines Herz-Lungen-Transplantates
T61.9	Toxische Wirkung nnbez essbares Meerestier	T86.40	Akute Funktionsverschlechterung eines Lebertransplantates
T62.0	Toxische Wirkung, verzehrte Pilze	T86.41	Chron Funktionsverschlechterung eines Lebertransplantates
T62.1	Toxische Wirkung, verzehrte Beeren	T86.49	Sonst u nnbez FunktStör/Versagen/Abstossung Lebertranspl
T62.2	Tox Wirk, sonst verzehrte Pflanze(n) od Teil(e) davon	T86.50	Durchblutungsstörung eines Hauttransplantates
T62.8	Tox Wirk so nbez schädl Subst, m Nahrung aufgenomm	T86.51	Nekrose eines Hauttransplantates
T62.9	Tox Wirk schädl Substanz, m Nahrung aufgenomm, nnbez	T86.52	Verlust eines Hauttransplantates
T63.0	Toxische Wirkung, Schlangengift	T86.59	Sonst u nnbez Versagen u Abstossung Hauttransplantat
T63.1	Toxische Wirkung, Gift andr Reptilien	T86.81	Versagen u Abstossung Lungentransplantat
T63.2	Toxische Wirkung, Skorpiongift	T86.82	Versagen u Abstossung Pankreastransplantat
T63.3	Toxische Wirkung, Spinnengift	T86.83	Versag u Abstoss Hornhauttransplant Auge
T63.4	Toxische Wirkung, Gift sonstiger Arthropoden	T86.88	Versagen u Abstossung, so transplant Organe u Gewebe
T63.5	Toxische Wirkung d Kontakt m Fischen	T86.9	Versagen u Abstossung, nnbez transplant Organ u Gewebe
T63.6	Toxische Wirkung d Kontakt m sonst Meerestieren	T87.0	Komplik d replantierte (Teile der) obere(n) Extremität
T63.8	Toxische Wirkung d Kontakt m sonst giftigen Tieren	T87.1	Komplik d replantierte (Teile der) untere(n) Extremität
T63.9	Toxische Wirkung d Kontakt m nnbez giftigen Tier	T88.3	Maligne Hyperthermie d Anästhesie

Diagnose A11-2

Z94.1	Zustand nach Herztransplantation	Z94.4	Zustand nach Lebertransplantation
Z94.2	Zustand nach Lungentransplantation	Z94.81	Z n hämatopoet StammzTx m ggw ImmSupp
Z94.3	Zustand nach Herz-Lungen-Transplantation		

Prozedur A11-3

89.13.29†↔	Intmed Komplexbehandlung, 1657 bis 1932 Aufwpkt	89.13.40†↔	Intmed Komplexbehandlung, 11041 bis 13800 Aufwpkt
89.13.30†↔	Intmed Komplexbehandlung, 1933 bis 2208 Aufwpkt	89.13.41†↔	Intmed Komplexbehandlung, 13801 bis 16560 Aufwpkt
89.13.31†↔	Intmed Komplexbehandlung, 2209 bis 2484 Aufwpkt	89.13.42†↔	Intmed Komplexbehandlung, 16561 bis 19320 Aufwpkt
89.13.32†↔	Intmed Komplexbehandlung, 2485 bis 2760 Aufwpkt	89.13.43†↔	Intmed Komplexbehandlung, 19321 und mehr Aufwpkt
89.13.33†↔	Intmed Komplexbehandlung, 2761 bis 3220 Aufwpkt	89.13.67†↔	Intmd Kmplbh i Knds (Bssprz), 1471 bs 1764 Afwpkt
89.13.34†↔	Intmed Komplexbehandlung, 3221 bis 3680 Aufwpkt	89.13.68†↔	Intmd Kmplbh i Knds (Bssprz), 1765 bs 2058 Afwpkt
89.13.35†↔	Intmed Komplexbehandlung, 3681 bis 4600 Aufwpkt	89.13.69†↔	Intmd Kmplbh i Knds (Bssprz), 2059 bs 2352 Afwpkt
89.13.36†↔	Intmed Komplexbehandlung, 4601 bis 5520 Aufwpkt	89.13.70†↔	Intmd Kmplbh i Knds (Bssprz), 2353 bs 2646 Afwpkt
89.13.37†↔	Intmed Komplexbehandlung, 5521 bis 7360 Aufwpkt	89.13.71†↔	Intmd Kmplbh i Knds (Bssprz), 2647 bs 2940 Afwpkt
89.13.38†↔	Intmed Komplexbehandlung, 7361 bis 9200 Aufwpkt	89.13.72†↔	Intmd Kmplbh i Knds (Bssprz), 2941 bs 3430 Afwpkt
89.13.39†↔	Intmed Komplexbehandlung, 9201 bis 11040 Aufwpkt	89.13.73†↔	Intmd Kmplbh i Knds (Bssprz), 3431 bs 3920 Afwpkt

89.13.74†↔ Intmd Kmplbh i Knds (Bssprz), 3921 bs 4410 Afwpkt
 89.13.75†↔ Intmd Kmplbh i Knds (Bssprz), 4411 bs 4900 Afwpkt
 89.13.76†↔ Intmd Kmplbh i Knds (Bssprz), 4901 bs 5880 Afwpkt
 89.13.77†↔ Intmd Kmplbh i Knds (Bssprz), 5881 bs 6860 Afwpkt
 89.13.78†↔ Intmd Kmplbh i Knds (Bssprz), 6861 bs 7840 Afwpkt
 89.13.79†↔ Intmd Kmplbh i Knds (Bssprz), 7841 bs 9800 Afwpkt

89.13.80†↔ Intmd Kmplbh i Knds (Bssprz), 9801 bs 11760 Afwpkt
 89.13.81†↔ Intmd Kmplbh i Knds (Bssprz), 11761 bs 13720 Afwpkt
 89.13.82†↔ Intmd Kmplbh i Knds (Bssprz), 13721 bs 16660 Afwpkt
 89.13.83†↔ Intmd Kmplbh i Knds (Bssprz), 16661 bs 19600 Afwpkt
 89.13.84†↔ Intmd Kmplbh i Knds (Bssprz), 19601 u mhr Afwpkt

Prozedur A11-4

39.65.10†↔ Extrakorp Membroxoy (ECMO): Dauer d Beh n.n.bez.
 39.65.11†↔ Extrakorp Membroxoy (ECMO): Dauer d Beh bis unt 48 Std
 39.65.12†↔ Extrkrp Mmbrxy (ECMO): Dauer d Bh 48 bs unt 96 Std
 39.65.13†↔ Extrakorp Membroxoy (ECMO): Dauer d Beh: mehr Stunden
 39.65.20†↔ Prä-ECMO-Therapie
 39.65.40†↔ Extrakorporale Lungenunterstützung, pumpenlos (PECLA)
 39.65.50†↔ Anw e min HerzLungenMaschine: Dauer d Beh n.n.bez.
 39.65.51†↔ Anw e mn HrzLngnMschn: Dauer d Bh bs unt 48 Std
 39.65.52†↔ Anw e mn HrzLngnMschn: Dauer d Bh 48 bs unt 96 Std
 39.65.59†↔ Anw e min HerzLungenMaschine: Dauer d Beh: mehr Std
 41.00.00↔ Transplantation von Knochenmark Stammzellen n.n.bez.
 41.00.05↔ Transplantation von Knochenmarkstammzellen, Fremdbezug
 41.00.09↔ Sonstige Transplantation von Knochenmark Stammzellen
 41.00.11↔ Tx v Kmrk Stzl,Stzlb n erf Tx v hämtp Stzl,oh lvtAfb
 41.00.18↔ Tx v Kmrk Stzl,Stzlb n erf Tx v hämtp Stzl,n lvtAfb

41.01.01↔ Tx von Knochenmark Stammztl, autolog, oh IvitroAufb
 41.04.01↔ Autol hämatop Stammztx, oh ivitroAufb
 41.06.00↔ Nabelschnurblut-Stammzell-Transplantation, n.n.bez.
 41.06.01↔ Transfus v Nabelschnurblutstammzellen allogen unverwandt
 41.06.02↔ Transfusion von Nabelschnurblutstammzellen autogen
 41.06.03↔ Transfusion von Nabelschnurblutstammzellen allogen verwandt
 41.06.04↔ Transfus v Nabelschnurblutstammzellen, allogen, Fremdbezug
 41.07.01↔ Autol hämatop Stammztx, na ivitroAufb
 41.09.01↔ Tx von Knochenmark Stammztl, autolog, na IvitroAufb
 55.69.00↔ Sonstige Nierentransplantation, n.n.bez.
 55.69.10↔ Sonstige Nierentransplantation, allogen
 55.69.20↔ Sonstige Nierentransplantation, syngen
 55.69.30↔ Sonstige Nierentransplantation, En-bloc-Transplantat
 55.69.40↔ So Nierentx, NierenRetx während dess stat Aufnh
 55.69.99↔ Sonstige Nierentransplantation, sonstige

Prozedur A11-5

00.50.00↔ Implnt e Rsynchrhrzsm oh Ang v Df,kmpl Syst [CRTP],nnbz
 00.50.10↔ Implnt Rsynchrhrtm oh Abgbn v Df m d Mögl d Frnüb(CRTP)
 00.50.51↔ Implant e Synchsyst, linksvent Pacing, Zweikammersystem
 00.50.52↔ Implant e Synchsyst, linksvent Pacing, Dreiksys
 00.50.99↔ Implnt e Rsynchrhrzsm oh Ang v Df, kompl Syst [CRTP], S
 00.51.00↔ Implant e Resynchrdefibr, kompl Syst [CRTD], n.n.bez.
 00.51.10↔ Implnt e Rsynchrstionsdfbrltrs m d Mögl d Frnüb(CRTD)
 00.51.99↔ Implant e Resynchrdefibr, kompl System [CRTD], So
 00.53.00↔ Implnt o Erstz nr d Plsgnr e Rsynchrhrzschrm [CRTP],nnbz
 00.53.11↔ Systemumstellung b Resynchrhrzschrm [CRTP]
 00.53.99↔ Implnt o Erstz nr d Plsgnr e Rsynchrhrzschrm [CRTP], S
 00.54.00↔ Implnt o Erstz nr d Plsgnr e Resynchrdfbr [CRTD],nnbz
 00.54.10↔ Implant nur d Pulsgener e Resynchrdefibr [CRTD]
 00.54.11↔ Systemumstellung bei Resynchrnsationdefibrillator [CRT-D]
 00.54.12↔ Ersetz nur d Pulsgener e Resynchrdefibr [CRTD]
 00.54.99↔ Implnt o Erstz nr d Plsgnr e Resynchrdfbr [CRTD], S
 34.03↔ Rethorakotomie
 35.10↔ Valvuloplastik a offenen Herz, ohne Ers, Klap Ni bez
 35.11.00↔ Valvplast d Aortklapp a off Herz, oh Ers, n.n.bez.
 35.11.10↔ Valvulotomie der Aortenklappe am offenen Herzen
 35.11.20↔ Rk d Artklp a off Hrz, oh Ers, b kng Klppnm d Hrz
 35.11.99↔ Valvuloplastik d Aortklapp a off Herz, oh Ers, So
 35.12.00↔ Valvplast d Mitrakl a off Herz, oh Ers, n.n.bez.
 35.12.10↔ Valvulotomie der Mitralklappe am offenen Herzen
 35.12.11↔ Segelrekonstruktion der Mitralklappe am offenen Herzen
 35.12.20↔ Rk d Mtrkl a off Hrz, oh Ers, b kng Klppnm d Hrz
 35.12.99↔ Valvuloplastik d Mitrakl a off Herz, oh Ers, sonstige
 35.13.00↔ Valvplast d Pulmklapp a off Herz, oh Ers, n.n.bez.
 35.13.10↔ Valvulotomie der Pulmonalklappe am offenen Herzen
 35.13.20↔ Rk d Plmkpp a off Hrz, oh Ers, b kng Klppnm d Hrz
 35.13.99↔ Valvuloplastik d Pulmklapp a off Herz, oh Ers, So
 35.14.00↔ Valvplast d Trikusklap a off Herz, oh Ers, n.n.bez.
 35.14.10↔ Valvulotomie der Trikuspidalklappe am offenen Herzen
 35.14.11↔ Segelrekonstruktion der Trikuspidalklappe am offenen Herzen
 35.14.20↔ Rk d Trkskplp a off Hrz, oh Ers, b kng Klppnm d Hrz
 35.14.99↔ Valvuloplastik d Trikusklap a off Herz, oh Ers, So
 35.19.00↔ Valvuloplastik a off Herz, oh Ers, So Klap, n.n.bez.
 35.19.10↔ Rk e AVKlp a off Hrz, oh Ers, b kng Klppnm d Hrz
 35.19.11↔ Rk e Trmcsklpp a off Hrz, oh Ers, b kng Klppnm d Hrz
 35.19.99↔ Valvuloplastik a off Herz, oh Ers, So Klap, So
 35.20↔ Herzklappenersatz, Klappe nicht bezeichnet
 35.21.00↔ Aortenklappenersatz mit Graft, n.n.bez.
 35.21.10↔ Aortenklappenersatz mit Graft, Bioprothese

35.21.20↔ Implant e klappentragenden Gefprothese, biol Aortklapp
 35.21.99↔ Aortenklappenersatz mit Graft, sonstige
 35.22.00↔ Sonstiger Aortenklappenersatz, n.n.bez.
 35.22.10↔ Minimal-invasive Implantation einer Aortenklappe, n.n.bez.
 35.22.11↔ Minimal-invasive Implantation einer Aortenklappe, transapikal
 35.22.19↔ Minimal-invasive Implantation einer Aortenklappe, sonstige
 35.22.20↔ Aortenklappenersatz durch Autotransplant [Ross-Operation]
 35.22.30↔ Implant e klappentr Gefprothese, mechanische Aortklapp
 35.22.99↔ Sonstiger Aortenklappenersatz, sonstige
 35.23↔ Mitralklappenersatz mit Graft
 35.24↔ Sonstiger Mitralklappenersatz
 35.25.00↔ Pulmonalklappenersatz mit Graft, n.n.bez.
 35.25.10↔ Pulmonalklappenersatz mit Graft, Bioprothese
 35.25.20↔ Implant e klappentr Gefprothese, biol Pulmonalklappe
 35.25.99↔ Pulmonalklappenersatz mit Graft, sonstige
 35.26.00↔ Sonstiger Pulmonalklappenersatz, n.n.bez.
 35.26.10↔ Minimal-invasive Implantation einer Pulmonalklappe, n.n.bez.
 35.26.19↔ Minimal-invasive Implantation einer Pulmonalklappe, sonstige
 35.26.20↔ Implant e klappentr Gefprothese, Mech Pulmonalklappe
 35.26.99↔ Sonstiger Pulmonalklappenersatz, sonstige
 35.27↔ Trikuspidalklappenersatz mit Graft
 35.28↔ Sonstiger Trikuspidalklappenersatz
 35.29.00↔ Herzklappenersatz, sonstige Klappe, n.n.bez.
 35.29.10↔ Ers d AVKlappe b kongenitalen Klappenanomalien d Herz
 35.29.20↔ Ers d TruncusKlap b kongenitalen Klappanom d Herz
 35.29.99↔ Herzklappenersatz, sonstige Klappe, sonstige
 35.31↔ Papillarmuskelooperation
 35.32↔ Sehnenfaden-Operation
 35.33.00↔ Anuloplastik, n.n.bez.
 35.33.10↔ Anuloplastik der Mitralklappe, n.n.bez.
 35.33.11↔ Anuloplastik der Mitralklappe, offen
 35.33.19↔ Anuloplastik der Mitralklappe, sonstige
 35.33.20↔ Anuloplastik der Pulmonalklappe, n.n.bez.
 35.33.21↔ Anuloplastik der Pulmonalklappe, offen
 35.33.29↔ Anuloplastik der Pulmonalklappe, sonstige
 35.33.30↔ Anuloplastik der Trikuspidalklappe, n.n.bez.
 35.33.31↔ Anuloplastik der Trikuspidalklappe, offen
 35.33.39↔ Anuloplastik der Trikuspidalklappe, sonstige
 35.33.99↔ Anuloplastik, sonstige
 35.34↔ Infundibulektomie
 35.35.00↔ Operationen an den Trabeculae carneae cordis, n.n.bez.
 35.35.10↔ Subvalvuläre fibröse o muskuläre Res an d Aortklapp
 35.35.99↔ Operationen an den Trabeculae carneae cordis, sonstige



35.39.00↔	Op an and an d Herzkl angrenz Strukturen, n.n.bez.	37.94.20↔	Systemst e Herzschrn auf Defi m EinkStimul, n.n.bez.
35.39.10↔	Supravalvuläre Resektion, Herzklappe, n.n.bez.	37.94.21↔	Systemumstellung e Herzschrn auf Defi m EinkStimul
35.39.11↔	Supravalvuläre Resektion, Aortenklappe	37.94.22↔	Systemst e Herzschrn o Defi auf Defi m ZweikStimul
35.39.12↔	Supravalvuläre Resektion, Pulmonalklappe	37.94.29↔	Systemst e Herzschrn o Defi auf Defi m biv Stimul, So
35.39.19↔	Supravalvuläre Resektion, sonstige Herzklappe	37.94.99↔	Implnt o Erstz e tt autm Krdivotr / DfSyst [AICD], S
35.39.99↔	Op an and an d Herzkl angrenz Strukturen, sonstige	37.96↔	Implant nur d Pulsgenerators e autom Krdivov/Defi
35.43.00↔	Vergröss e besteh Ventrikelseptumdefektes, n.n.bez.	37.98.00↔	Ersetz nur d Pulsgener e autom Krdivov/Defi, n.n.bez.
35.43.10↔	Vergröss e besteh Ventrikelseptumdefektes, off Tech	37.98.10↔	Erstz nr d Plsgnr e autm Krdivov/Df m EnkStml
35.43.99↔	Vergrosserung e besteh Ventrikelseptumdefektes, So	37.98.11↔	Erstz nr d Plsgnr e autm Krdivov/Df m Zweikmrmstrmltion
35.50↔	Korrektur von nicht näher bez Herzseptdef mit Prothese	37.98.12↔	Erstz nr d Plsgnr e autm Krdivov/Df m bv Stml
35.51↔	Korr e Vorhofseptumdefektes m Prothese, offene Technik	37.98.99↔	Ersetz nur d Pulsgener e autom Krdivov/Defi, sonstige
35.53↔	Korr e Ventrikelseptumdefektes m Prothese, off Zugang	37.99.21↔	Korrektur eines Double-outlet-right-ventricle vom Fallot-Typ
35.54↔	Korrektur von Endokardkissendefekten (AV-Kanal) mit Prothese	37.99.22↔	Korrektur eines sonstigen Double-outlet-right-ventricle
35.60↔	Korrektur e nicht bez Herzseptumdefektes mit BioGraft	37.99.23↔	Op an e funktionell/morphologisch univentr Herz
35.61↔	Korrektur eines Vorhofseptumdefektes mit Bio-Graft	37.99.24↔	Korrektur eines Cor triatriatum
35.62↔	Korrektur eines Ventrikelseptumdefektes mit Bio-Graft	37.99.25↔	Korrektur eines Absent Pulmonary Valve Syndrom
35.63↔	Korrektur von Endokardkissendefekten (AV-Kanal) mit Bio-Graft	39.21.00↔	Anastomose von der V. cava zur A. pulmonalis, n.n.bez.
35.70↔	Sonstige Ni näh bez Korr von Ni näh bez Herzseptdef	39.21.10↔	GlennOp an e funktionell/morphologisch univentr Herz
35.71↔	Sonstige nicht näher bez Korr e Vorhofseptumdefektes	39.21.99↔	Anastomose von der V. cava zur A. pulmonalis, sonstige
35.72.00↔	Korrektur eines Ventrikelseptumdefektes, n.n.bez.	39.73.00↔	Endovask Implant e Graft an d thor Aort, n.n.bez.
35.72.10↔	Verschluss eines erworbenen Ventrikelseptumdefektes	39.73.10↔	Endvsk Implnt e Grfts i d Art thrcc, oh Fnstr o Seitn
35.72.99↔	Korrektur eines Ventrikelseptumdefektes, sonstige	39.73.11↔	Endvsk Implnt e Grfts i d Art thrcc, m Fnstr o Seitn
35.73↔	So und Ni näh bez Korr von Endokardkissendef (Avkan)	39.73.20↔	Endovask Implant e Grafts i d Aort thoracoabdominalis
35.81↔	Totalkorrektur einer Fallot-Tetralogie	39.73.99↔	Endovask Implant e Graft an d thorakalen Aort, So
35.82↔	Totalkorrektur von total falsch mündenden Pulmonalvenen	41.00.00↔	Transplantation von Knochenmark Stammzellen n.n.bez.
35.83↔	Totale Rekonstruktion des Truncus arteriosus	41.00.05↔	Transplantation von Knochenmarkstammzellen, Fremdbezug
35.84↔	Totalkorr d Transposition d gross Gef, Ni ao klass	41.00.09↔	Sonstige Transplantation von Knochenmark Stammzellen
35.91↔	Interatriale Transposition des venösen Rückflusses	41.00.11↔	Tx v Kmrk Stzl,Stzlb n erf Tx v hämtp Stzl,oh lvtAfb
35.92↔	Erzeug e Cond zwischen rechtem Ventrikel und Pulmonart	41.00.18↔	Tx v Kmrk Stzl,Stzlb n erf Tx v hämtp Stzl,n lvtAfb
35.93↔	Erzeugen eines Conduits zwischen linkem Ventrikel und Aorta	41.01.01↔	Tx von Knochmark Stammztl, autolog, oh lvitroAufb
35.94↔	Erzeugen eines Conduits zwischen Vorhof und Pulmonalarterie	41.04.01↔	Autol hämatop Stammztx, oh ivitroAufb
35.95.00↔	Revision einer Korrekturoperation am Herzen, n.n.bez.	41.06.00↔	Nabelschnurblut-Stammzell-Transplantation, n.n.bez.
35.95.10↔	Prothesenrefixation eines Herzklappenersatzes, n.n.bez.	41.06.01↔	Transfus v Nabelschnurblutstammzellen allogen unverwandt
35.95.11↔	Prothesenrefixation eines Aortenklappenersatzes	41.06.02↔	Transfusion von Nabelschnurblutstammzellen autogen
35.95.12↔	Prothesenrefixation eines Mitralklappenersatzes	41.06.03↔	Transfusion von Nabelschnurblutstammzellen allogen verwandt
35.95.13↔	Prothesenrefixation eines Pulmonalklappenersatzes	41.06.04↔	Transfus v Nabelschnurblutstammzellen, allogen, Fremdbezug
35.95.14↔	Prothesenrefixation eines Trikuspidalklappenersatzes	41.07.01↔	Autol hämatop Stammztx, na ivitroAufb
35.95.19↔	Prothesenrefixation eines Herzklappenersatzes, sonstige	41.09.01↔	Tx von Knochmark Stammztl, autolog, na lvitroAufb
35.95.99↔	Revision einer Korrekturoperation am Herzen, sonstige	55.69.00↔	Sonstige Nierentransplantation, n.n.bez.
36.99.10↔	Intrakoronare Stammzelltherapie, n.n.bez.	55.69.10↔	Sonstige Nierentransplantation, allogen
36.99.11↔	Intrakor Stammzth oh Anr v Stammzfrakt o kult Verm	55.69.20↔	Sonstige Nierentransplantation, syngen
36.99.12↔	Intrakor Stammzth m Anr v Stammzfrakt o kult Verm	55.69.30↔	Sonstige Nierentransplantation, En-bloc-Transplantat
36.99.19↔	Intrakoronare Stammzelltherapie, sonstige	55.69.40↔	So Nierentx, NierenRetx während dess stat Aufnh
37.83.00↔	Erstimpl e Zweikammersystemes, m e Schrittmachersonde	55.69.99↔	Sonstige Nierentransplantation, sonstige
37.83.10↔	Erstimpl e Zweikschritt, oh antitachykarder Stimul	89.13.29‡↔	Intmed Komplexbehandlung, 1657 bis 1932 Aufwpkt
37.83.11↔	Erstimpl e Zweikschritt, m antitachykarder Stimul	89.13.30‡↔	Intmed Komplexbehandlung, 1933 bis 2208 Aufwpkt
37.83.12↔	Erstimpl e ZweikammerSchrittmachers m d Mögl d Fernüb	89.13.31‡↔	Intmed Komplexbehandlung, 2209 bis 2484 Aufwpkt
37.83.20↔	Systemst von Eink o Dreiksys auf Zweikammersystem	89.13.32‡↔	Intmed Komplexbehandlung, 2485 bis 2760 Aufwpkt
37.83.99↔	Erstimplantation eines Zweikammer-Schrittmachers, sonstige	89.13.33‡↔	Intmed Komplexbehandlung, 2761 bis 3220 Aufwpkt
37.87.00↔	Ersetzen jeglichen Zweikammer-Schrittmachertypes, n.n.bez.	89.13.34‡↔	Intmed Komplexbehandlung, 3221 bis 3680 Aufwpkt
37.87.10↔	Aggregatwechsel jeglichen Zweikammer-Schrittmachertypes	89.13.35‡↔	Intmed Komplexbehandlung, 3681 bis 4600 Aufwpkt
37.87.20↔	Agg und Sondenwechsel jegl ZweikammerSchrittmtp	89.13.36‡↔	Intmed Komplexbehandlung, 4601 bis 5520 Aufwpkt
37.87.99↔	Ersetzen jeglichen Zweikammer-Schrittmachertypes, sonstiges	89.13.37‡↔	Intmed Komplexbehandlung, 5521 bis 7360 Aufwpkt
37.88.00↔	Implant e Dreikschritt (biv Stimulation), n.n.bez.	89.13.38‡↔	Intmed Komplexbehandlung, 7361 bis 9200 Aufwpkt
37.88.10↔	Implant e Dreikschritt (biv Stimul) m d Mögl d Fernüb	89.13.39‡↔	Intmed Komplexbehandlung, 9201 bis 11040 Aufwpkt
37.88.99↔	Implant e Dreikschritt (biv Stimulation), sonstige	89.13.40‡↔	Intmed Komplexbehandlung, 11041 bis 13800 Aufwpkt
37.89.20↔	Systemst v EinkamSyst auf 2 resp. Dreiksys, n.n.bez.	89.13.41‡↔	Intmed Komplexbehandlung, 13801 bis 16560 Aufwpkt
37.89.21↔	Systemumstellung von Einkammer- auf Zweikammersystem	89.13.42‡↔	Intmed Komplexbehandlung, 16561 bis 19320 Aufwpkt
37.89.22↔	Systemumstellung von Einkammer- auf Dreikammersystem	89.13.43‡↔	Intmed Komplexbehandlung, 19321 und mehr Aufwpkt
37.89.23↔	Systemumstellung von Zweikammer- auf Dreikammersystem	89.13.67‡↔	Intmd Kmplbh i Knds (Bssprz), 1471 bs 1764 Afwpkt
37.89.29↔	Systemst von EinkamSyst auf 2 resp. Dreiksys, So	89.13.68‡↔	Intmd Kmplbh i Knds (Bssprz), 1765 bs 2058 Afwpkt
37.94.00↔	Implantation oder Ersetzen eines Defibrillators, n.n.bez.	89.13.69‡↔	Intmd Kmplbh i Knds (Bssprz), 2059 bs 2352 Afwpkt
37.94.01↔	Implantation eines Defibrillators mit Einkammer-Stimulation	89.13.70‡↔	Intmd Kmplbh i Knds (Bssprz), 2353 bs 2646 Afwpkt
37.94.02↔	Implantation eines Defibrillators mit Zweikammer-Stimulation	89.13.71‡↔	Intmd Kmplbh i Knds (Bssprz), 2647 bs 2940 Afwpkt
37.94.03↔	Implantation eines Defibrillators mit biv Stimulation	89.13.72‡↔	Intmd Kmplbh i Knds (Bssprz), 2941 bs 3430 Afwpkt
37.94.04↔	Imp Df m zsätzlichm Drcksnr z ninv Mssng d rchtsvntr Drcks	89.13.73‡↔	Intmd Kmplbh i Knds (Bssprz), 3431 bs 3920 Afwpkt
37.94.10↔	Ersetzen eines Defibrillators, n.n.bez.	89.13.74‡↔	Intmd Kmplbh i Knds (Bssprz), 3921 bs 4410 Afwpkt
37.94.11↔	Ersetzen eines Defibrillators mit Einkammer-Stimulation	89.13.75‡↔	Intmd Kmplbh i Knds (Bssprz), 4411 bs 4900 Afwpkt
37.94.12↔	Ersetzen eines Defibrillators mit Zweikammer-Stimulation	89.13.76‡↔	Intmd Kmplbh i Knds (Bssprz), 4901 bs 5880 Afwpkt
37.94.19↔	Ersetzen eines Defibrillators, sonstige	89.13.77‡↔	Intmd Kmplbh i Knds (Bssprz), 5881 bs 6860 Afwpkt

89.13.78†↔ Intmd Kmplbh i Knds (Bssprz), 6861 bs 7840 Afwpkt
 89.13.79†↔ Intmd Kmplbh i Knds (Bssprz), 7841 bs 9800 Afwpkt
 89.13.80†↔ Intmd Kmplbh i Knds (Bssprz), 9801 bs 11760 Afwpkt
 89.13.81†↔ Intmd Kmplbh i Knds (Bssprz), 11761 bs 13720 Afwpkt

89.13.82†↔ Intmd Kmplbh i Knds (Bssprz), 13721 bs 16660 Afwpkt
 89.13.83†↔ Intmd Kmplbh i Knds (Bssprz), 16661 bs 19600 Afwpkt
 89.13.84†↔ Intmd Kmplbh i Knds (Bssprz), 19601 u mhr Afwpkt

Prozedur A11-6

01.51.00↔ Exz von Läsion oder Gewebe an D Hirnhäuten, n.n.bez.
 01.51.10↔ Exz v Tmr an D Hrn h m Präprtion v infiltriertm Nchbr
 01.51.99↔ Exzision von Läsion oder Gewebe an den Hirnhäuten, sonstige
 01.52.00↔ Hemisphärektomie, n.n.bez.
 01.52.10↔ Hemisphärektomie, hirneigenes intrazerebrales Tumorgewebe
 01.52.11↔ Hemisphärektomie, nicht hirneigenes intrazerebr Tumorgewebe
 01.52.99↔ Hemisphärektomie, sonstige
 01.53.00↔ Lobektomie am Gehirn, n.n.bez.
 01.53.10↔ Lobektomie am Gehirn, hirneigenes intrazerebral Tumorgewebe
 01.53.11↔ Lobekt a Hirn, Ni hirneigenes intrazerebrales Tumor
 01.53.99↔ Lobektomie am Gehirn, sonstige
 02.14↔ Exzision am Plexus chorioideus
 25.3x.00↔ Vollständige Glossektomie, n.n.bez.
 25.3x.09↔ Vollständige Glossektomie, sonstige
 25.3x.10↔ Vollständige Glossekt, transoraler Zugang, n.n.bez.
 25.3x.11↔ Vollständige Glossekt, transoraler Zugang, oh Reko
 25.3x.12↔ Vollst Glossekt, transor Zugang, Reko m lok Schleimh
 25.3x.13↔ Vollst Glossekt, transor Zugang, Reko m myokutanem Lp
 25.3x.14↔ Vllst Glsskt, trnsr Zg, Rk m fr mkrvsknst Tx
 25.3x.19↔ Vollständige Glossekt, transoraler Zugang, m So Reko
 25.3x.20↔ Vollständige Glossekt, transmand Zugang, n.n.bez.
 25.3x.21↔ Vollständige Glossekt, transmand Zugang, oh Reko
 25.3x.22↔ Vollst Glossekt, transmand Zugang, Reko m lok Schleimh
 25.3x.23↔ Vollst Glossekt, transmand Zug, Reko m myokutanem Lp
 25.3x.24↔ Vllst Glsskt, trnsmnd Zg, Rk m fr mkrvsknst Tx
 25.3x.29↔ Vollständige Glossekt, transmand Zugang, m So Reko
 25.3x.30↔ Vollständige Pelviglossektomie, transoraler Zugang, n.n.bez.
 25.3x.31↔ Vollständige Pelviglekt, transoraler Zugang, oh Reko
 25.3x.32↔ Vollst Pelviglekt, transor Zugang, Reko m lok Schleimh
 25.3x.33↔ Vollst Pelviglekt, transor Zug, Reko m myokutanem Lp
 25.3x.34↔ Vllst Plvglkt, trnsr Zg, Rk m fr mkrvsknst Tx
 25.3x.39↔ Vollständige Pelviglekt, transoraler Zugang, m So Reko
 25.3x.40↔ Vollständige Pelviglekt, transmand Zugang, n.n.bez.
 25.3x.41↔ Vollständige Pelviglekt, transmand Zugang, oh Reko
 25.3x.42↔ Vollst Pelviglekt, transmand Zug, Reko m lok Schleimh
 25.3x.43↔ Vollst Pelviglekt, transmand Zug, Reko m myokutanem Lp
 25.3x.44↔ Vllst Plvglkt, trnsmnd Zg, Rk m fr mkrvsknst Tx
 25.3x.49↔ Vollständige Pelviglekt, transmand Zugang, m So Reko
 25.3x.50↔ Vollständige Pelviglossomandibulektomie, n.n.bez.
 25.3x.51↔ Vollständige Pelviglossomekt, oh Rekonstruktion
 25.3x.52↔ Vollständige Pelviglossomekt, Reko m lok Schleimhaut
 25.3x.53↔ Vollständige Pelviglossomekt, Reko m myokutanem Lp
 25.3x.54↔ Vollst Pelviglossomekt, Reko m fr mikrovaskanast Tx

25.3x.59↔ Vollständige Pelviglossomekt, m sonstiger Reko
 25.4x.00↔ Radikale Glossektomie, n.n.bez.
 25.4x.10↔ Radikale Glossektomie, transoraler Zugang, n.n.bez.
 25.4x.11↔ Rad Glossekt, transoraler Zugang, oh Rekonstruktion
 25.4x.12↔ Rad Glossekt, transoraler Zugang, Reko m lok Schleimh
 25.4x.13↔ Rad Glossekt, transoraler Zugang, Reko m myokutanem Lp
 25.4x.14↔ Rd Glsskt, trnsr Zg, Rk m fr mkrvsknst Tx
 25.4x.19↔ Rad Glossekt, transoraler Zugang, m sonstiger Reko
 25.4x.20↔ Radikale Glossekt, transmandibularär Zugang, n.n.bez.
 25.4x.21↔ Rad Glossekt, transmandibularär Zugang, oh Reko
 25.4x.22↔ Rad Glossekt, transmand Zugang, Reko m lok Schleimh
 25.4x.23↔ Rad Glossekt, transmand Zugang, Reko m myokutanem Lp
 25.4x.24↔ Rd Glsskt, trnsmnd Zg, Rk m fr mkrvsknst Tx
 25.4x.29↔ Rad Glossekt, transmandibularär Zugang, m So Reko
 25.4x.30↔ Radikale Pelviglossektomie, transoraler Zugang, n.n.bez.
 25.4x.31↔ Rad Pelviglekt, transoraler Zugang, oh Rekonstruktion
 25.4x.32↔ Rad Pelviglekt, transor Zugang, Reko m lok Schleimh
 25.4x.33↔ Rad Pelviglekt, transor Zugang, Reko m myokutanem Lp
 25.4x.34↔ Rd Plvglkt, trnsr Zg, Rk m fr mkrvsknst Tx
 25.4x.39↔ Rad Pelviglekt, transoraler Zugang, m sonstiger Reko
 25.4x.40↔ Radikale Pelviglossektomie, transmandibularär Zugang, n.n.bez.
 25.4x.41↔ Rad Pelviglekt, transmandibularär Zugang, oh Reko
 25.4x.42↔ Rad Pelviglekt, transmand Zugang, Reko m lok Schleimh
 25.4x.43↔ Rad Pelviglekt, transmand Zugang, Reko m myokutanem Lp
 25.4x.44↔ Rd Plvglkt, trnsmnd Zg, Rk m fr mkrvsknst Tx
 25.4x.49↔ Rad Pelviglekt, transmandibularär Zugang, m So Reko
 25.4x.50↔ Radikale Pelviglossomandibulektomie, n.n.bez.
 25.4x.51↔ Radikale Pelviglossomandibulektomie, oh Rekonstruktion
 25.4x.52↔ Rad Pelviglossomekt, Rekonstruktion m lok Schleimhaut
 25.4x.53↔ Rad Pelviglossomekt, Rekonstruktion m myokutanem Lp
 25.4x.54↔ Rad Pelviglossomekt, Reko m fr mikrovaskanast Tx
 25.4x.59↔ Radikale Pelviglossomekt, m sonstiger Rekonstruktion
 25.4x.99↔ Radikale Glossektomie, sonstige
 32.6↔ Radikale Dissektion von Thoraxstrukturen
 42.42.00↔ Totale Ösophagektomie, n.n.bez.
 42.42.10↔ Totale Ösophagektomie, ohne Wiederherstellung der Kontinuität
 42.42.20↔ Tot Ösophagektomie, m Wiedhst d Kont, transmediastinal
 42.42.21↔ Tot Ösophagektomie, m Wiedhst d Kont, thorakoabdominal
 42.42.29↔ Tot Ösophagektomie, m Wiedhst d Kont, So Zugang
 42.42.99↔ Totale Ösophagektomie, sonstige
 50.3x.00↔ Lobektomie der Leber, n.n.bez.
 50.3x.01↔ Lobekt / Hemihepekt / Res mehr Leberseg, auss zur Tx

Prozedur A11-7

02.11↔ Einfache Naht an der Dura mater des Gehirns
 02.12.00↔ Sonstige Rekonstruktion an den Hirnhäuten, n.n.bez.
 02.12.10↔ Sonstige Rekonstruktion an den Hirnhäuten ohne Kranioplastik
 02.12.20↔ Sonstige Rekonstruktion an den Hirnhäuten mit Kranioplastik
 02.12.21↔ Sonstige Duraplastik mit Kranioplastik an der Konvexität
 02.12.22↔ So Durapl m Kranioplastik a kraniozervikalen Übergang
 02.12.99↔ Sonstige Rekonstruktion an den Hirnhäuten, sonstige
 02.34↔ Ventrikelshunt zu Bauchhöhle und Bauchorganen
 02.39↔ Sonstige Operationen zum Einrichten einer Ventrikel Drainage
 02.41.00↔ Spülung und Exploration eines Ventrikelshunts, n.n.bez.
 02.41.10↔ Spülung und Exploration eines Ventrikelshunts, zentraler Teil
 02.41.20↔ Spülung und Exploration eines Ventrikelshunts, peripherer Teil
 02.41.99↔ Spülung und Exploration eines Ventrikelshunts, sonstige
 02.42.00↔ Ersetzen eines Ventrikelshunts, n.n.bez.
 02.42.10↔ Ersetzen eines Ventrikelshunts, zentraler Teil
 02.42.20↔ Ersetzen eines Ventrikelshunts, peripherer Teil
 02.42.99↔ Ersetzen eines Ventrikelshunts, sonstige

02.43↔ Entfernen eines Ventrikelshunts
 03.51↔ Plastische Rekonstruktion an einer spinalen Meningozele
 03.52↔ Plastische Rekonstruktion an einer spinalen Myelomenigozele
 03.59.00↔ So Plast Reko und Op an Strkt d Spinalkan, n.n.bez.
 03.59.10↔ S Plist Rk u Op an Strkt d Spnlkn, Vrschl e Diastmtmylie
 03.59.11↔ S Plist Rk u Op an Strkt d Spnlkn, Drchr e Flm trmnl
 03.59.12↔ S Plist Rk u Op an Strkt d Spnlkn, Vrschl e spn Fstl
 03.59.13↔ S Plist Rk u Op an Strkt d Spnlkn, Spnl Drpl
 03.59.99↔ So Plast Reko und Op an Strukturen d Spinalkanals, So
 03.6↔ Lösung von Adhäsionen an Rückenmark und Nervenwurzeln
 31.73↔ Verschluss einer anderen trachealen Fistel
 32.41.00↔ Thorakoskopische Lobektomie an der Lunge, n.n.bez.
 32.41.10↔ Lbkt an d L, thrksk, oh Ang e rd Lymphkt, n.n.bez.
 32.41.11↔ Lbkt an d L, thrksk, oh Ang rd Lymphkt, oh brnchpl u angiopl Erw
 32.41.12↔ Lbkt an d L, thrksk, oh Ang e rd Lymphkt, m brnchpl Erw
 32.41.13↔ Lbkt an d L, thrksk, oh Ang e rd Lymphkt, m angiopl Erw
 32.41.14↔ Lbkt an d L, thrksk, oh Ang rd Lymphkt, m brnchpl u angiopl Erw



32.41.19↔	Lobekt an d Lu, thoraksk, oh Ang e rad Lymphekt, So	45.79.29↔	Sonstige erweiterte Teilresektion am Dickdarm
32.41.20↔	Lobekt an d Lu, thoraksk, m radik Lymphekt, n.n.bez.	45.79.99↔	Sonstige Teilresektion am Dickdarm, sonstige
33.34.00↔	Thorakoplastik, n.n.bez.	45.90↔	Intestinale Anastomose, n.n.bez.
33.34.10↔	Thorakoplastik, partiell	45.91↔	Dünndarm-Dünndarm-Anastomose
33.34.20↔	Thorakoplastik, komplett	45.92↔	Anastomose des Dünndarms zum Rektumstumpf
33.34.99↔	Thorakoplastik, sonstige	45.93↔	Sonstige Dünndarm-Dickdarm-Anastomose
33.39↔	Sonstiger chirurgischer Lungenkollaps	45.94↔	Dickdarm-Dickdarm-Anastomose
34.02↔	Probethorakotomie	45.95↔	Anastomose zum Anus
34.03↔	Rethorakotomie	46.01↔	Exteriorisation des Dünndarms
34.84↔	Sonstige plastische Rekonstruktion am Zwerchfell	46.02↔	Resektion eines exteriorisierten Dünndarmsegments
38.84.00↔	Sonstiger chirurgischer Verschluss der Aorta, n.n.bez.	46.03↔	Exteriorisation des Dickdarms
38.84.10↔	Sonstiger chirurgischer Verschluss der thorakalen Aorta	46.04↔	Resektion eines exteriorisierten Dickdarmsegments
38.84.20↔	Sonstiger chirurgischer Verschluss der Aorta abdominalis	46.10↔	Kolostomie, n.n.bez.
38.84.99↔	Sonstiger chirurgischer Verschluss der Aorta, sonstige	46.11↔	Temporäre Kolostomie
38.85.00↔	So chir Verschluss von and thorakalen Gef, n.n.bez.	46.13↔	Permanente Kolostomie
38.85.10↔	So chir Verschluss von and thorakalen Aa, n.n.bez.	46.14↔	Verzögerte Eröffnung einer Kolostomie
38.85.11↔	Sonstiger chirurgischer Verschluss der A. subclavia	46.20↔	Ileostomie, n.n.bez.
38.85.12↔	Sonstiger chirurgischer Verschluss der A. pulmonalis	46.21↔	Temporäre Ileostomie
38.85.13↔	Sonstr chirurgischer Verschluss des Truncus brachiocephalicus	46.23↔	Sonstige permanente Ileostomie
38.85.19↔	So chir Verschluss von and thorakalen Aa, sonstige	46.24↔	Verzögerte Eröffnung einer Ileostomie
38.85.20↔	So chir Verschluss von thorakalen Venen, n.n.bez.	46.31↔	Verzögerte Eröffnung einer anderen Enterostomie
38.85.21↔	Sonstiger chirurgischer Verschluss der V. cava superior	46.33↔	Anlage eines Duodenostomie
38.85.22↔	Sonstiger chirurgischer Verschluss der V. pulmonalis	46.34↔	Offen chirurgische Anlage einer Jejunostomie
38.85.23↔	Sonstiger chirurgischer Verschluss der V. subclavia	46.39.00↔	Sonstige Enterostomie, n.n.bez.
38.85.28↔	So chir Verschluss von sonst tiefen thorakalen Venen	46.39.10↔	Sonstige Enterostomie, Anlage einer Bishop-Koop-Anastomose
38.85.29↔	So chir Verschluss von thorakalen Venen, sonstige	46.39.99↔	Sonstige Enterostomie, sonstige
38.85.99↔	So chir Verschluss von and thorakalen Gef, sonstige	46.43.00↔	Sonstige Revision eines künstlichen Dickdarntomas, n.n.bez.
39.52.00↔	Sonstige Korrektur eines Aneurysmas, n.n.bez.	46.43.10↔	Plastische Erweiterung oder Einengung eines Kolostomas
39.52.10↔	So Korr e Aneur von Blutgefässen an Kopf u Ha, n.n.bez.	46.43.11↔	Neueinpflanzung eines Kolostomas
39.52.11↔	Sonstige Korrektur e Aneur von intrakr Blutgefässen	46.43.12↔	Abtragung des vorverlagerten Teiles eines Kolostomas
39.52.19↔	So Korr e Aneur von Blutgefässen an Kopf und Ha, So	46.43.20↔	Umwandlung eines Kolostomas in ein kontinentes Stoma
39.52.20↔	Sonstige Korrektur eines Aneurysmas der Aorta, n.n.bez.	46.43.99↔	Sonstige Revision eines künstlichen Dickdarntomas, sonstige
39.52.21↔	S offn Chr Krr Aneur d Art ascndns, d Artbnbgn u d thr Art	46.50↔	Verschluss eines intestinalen Stomas, n.n.bez.
39.52.22↔	Sonstige offen Chir Korrektur eines Aneur der Aort abd	46.51.00↔	Verschluss eines Dünndarm-Stomas, n.n.bez.
39.52.29↔	Sonstige Korrektur eines Aneurysmas der Aorta, sonstige	46.51.10↔	Verschluss eines doppeläufigen Dünndarm-Stomas
39.52.99↔	Sonstige Korrektur eines Aneurysmas, sonstige	46.51.20↔	Verschluss eines endständigen Dünndarm-Stomas
39.54.00↔	Re-entry Operation, n.n.bez.	46.51.99↔	Verschluss eines Dünndarm-Stomas, sonstige
39.54.10↔	Re-entry Operation, thorakale Aorta	46.52.00↔	Verschluss einer Kolostomie, n.n.bez.
39.54.20↔	Re-entry Operation, Aorta abdominalis	46.52.10↔	Verschluss einer doppeläufigen Kolostomie
39.54.99↔	Re-entry Operation, sonstige	46.52.20↔	Verschluss einer endständigen Kolostomie
42.51.00↔	Intrathorakale Ösophagoösophagostomie, n.n.bez.	46.52.99↔	Verschluss einer Kolostomie, sonstige
42.51.10↔	Intrthr Ösophst,Rk d Ösophpas b Atrsie u Vers kng ösoph Fstl	46.62↔	Sonstige Fixierung des Dünndarms
42.51.99↔	Intrathorakale Ösophagoösophagostomie, sonstige	46.80↔	Intra-abdominale Manipulation am Darm, n.n.bez.
44.64↔	Gastropexie	48.1↔	Proktostomie
44.66↔	So Massnahm zur Reko d ösophagogastrischen Spnktfnkt	48.74↔	Rektorektostomie
44.67.00↔	Lprsk Mssnm z Rk d ösphggstrschn Spnktfnkt, n.n.bez.	49.79.00↔	Sonstige Rekonstruktion am Analsphinkter, n.n.bez.
44.67.10↔	Lsk Msn z Rk d ösphgstrschn Spnktfkt, Krdplstk, Lsk	49.79.10↔	Anteriore Anorektoplastik
44.67.20↔	Lsk Msn z Rk d ösphggstr Spnktfkt, (Hm)Fndplktio, Lsk	49.79.11↔	Posteriore sagittale Anorektoplastik
44.67.99↔	Lprsk Mssnm z Rk d ösphggstrschn Spnktfnkt, S	49.79.12↔	Erw Pst sgt Anrktpl m Engrffn an Nchbrngn
45.61↔	Multiple Segmentresektion am Dünndarm	49.79.13↔	Abdper oder sakroabdominoperineale Durchzugsoperation
45.62↔	Sonstige Teilresektion am Dünndarm	49.79.14↔	Anoproktoplastik
45.63.00↔	Totalexstirpation des Dünndarms, n.n.bez.	49.79.15↔	Sonstige plastische Rekonstruktion b anorektalen Anom
45.63.99↔	Totalexstirpation des Dünndarms, sonstige	49.79.99↔	Sonstige Rekonstruktion am Analsphinkter, sonstige
45.71↔	Multiple Segmentresektion am Dickdarm	53.7↔	Operation einer Zwerchfellhernie, abdominaler Zugang
45.72↔	Zäkumresektion	53.80↔	Op e Zwerchfellhernie d thorakalen Zugang, n.n.bez.
45.73↔	Hemikolektomie rechts	53.81↔	Plikatur des Zwerchfells
45.74↔	Resektion des Colon transversum	53.82↔	Operation einer parasternalen Hernie
45.75↔	Hemikolektomie links	54.62↔	Verzögerter Verschluss einer granulierenden Abdominalwunde
45.76↔	Sigmoidektomie	54.64.00↔	Naht am Peritoneum, n.n.bez.
45.79.00↔	Sonstige Teilresektion am Dickdarm, n.n.bez.	54.64.10↔	Nht a Prtn, Nht v Msntrium, Omntm mjs o mns (n Vrtlz)
45.79.10↔	Segmentresektion am Dickdarm	54.64.99↔	Naht am Peritoneum, sonstige
45.79.11↔	Resektion multipler Dickdarmsegmente	54.71.00↔	Versorgung einer Gastroschisis, n.n.bez.
45.79.12↔	Subtotale Kolektomie	54.71.10↔	Versorgung einer Gastroschisis, mit Transplantat oder Prothese
45.79.20↔	Erweiterte Sigmaresektion	54.71.99↔	Versorgung einer Gastroschisis, sonstige
45.79.21↔	Erweiterte Hemikolektomie rechts und links	57.86↔	Plastische Rekonstruktion bei Exstrophie der Harnblase
45.79.22↔	Erweiterte subtotale Kolonresektion		

Prozedur A11-8

00.51.00↔	Implant e Resynchrdefibr, kompl Syst [CRTD], n.n.bez.	86.08.10↔	Ers e vllst Implbr Infmpm z intrv Infs m prgrmb vriab Tgsp
00.51.10↔	Implnt e Rsynchrstionsdfbrlltrs m d Mögl d Frnüb(CRTD)	86.08.11↔	Ers e vllst Implbr Infmpm z intrv Infs m knst Flssrt (gdb)
00.51.99↔	Implant e Resynchrdefibr, kompl System [CRTD], So	86.08.20↔	Ers e vllst Implbr Infmpm z intrth/epd Infs m prog varr Tgsp
00.54.00↔	Implnt o Erstz nr d Plsgnr e Resynchrdfbr [CRTD],nmbz	86.08.21↔	Ers e vllst Implbr Infmpm z intrth u epd Infs m m knst Flssr (gdb)
00.54.10↔	Implant nur d Pulsgener e Resynchrdefibr [CRTD]	86.94.00↔	Eins o Ers v Plsgnr e Neurstm, Enzlsys, N spzf ob auflb, nmbz
00.54.11↔	Systemumstellung bei Resynchronisationdefibrillator [CRT-D]	86.94.10↔	Enstz v Plsgnr e intrkr Neurstm, Enzlsys, N wiedrauf
00.54.12↔	Ersetz nur d Pulsgener e Resynchrdefibr [CRTD]	86.94.11↔	Enstz v Plsgnr e epd Neurstm, Enzlsys, N wiedrauf
00.54.99↔	Implnt o Erstz nr d Plsgnr e Rsynchrdfbr [CRTD], S	86.94.12↔	Enstz v Plsgnr e prph Neurstm, Enzlsys, N wiedrauf
20.96↔	Implantation oder Ersatz einer Kochleaprothese, n.n.bez.	86.94.20↔	Erstz v Plsgnr e intrkr Neurstm, Enzlsys, N wiedrauf
20.97↔	Implantation oder Ersatz einer einkanaligen Kochleaprothese	86.94.21↔	Erstz v Plsgnr e epd Neurstm, Enzlsys, N wiedrauf
20.98↔	Implantation oder Ersatz einer mehrkanaligen Kochleaprothese	86.94.22↔	Erstz v Plsgnr e prph Neurstm, Enzlsys, N wiedrauf
35.22.11↔	Minimal-invasive Implantation einer Aortenklappe, transapikal	86.94.99↔	Eins o Ers v Plsgnr e Neurstm, Enzlsys, N spzf ob auflb, S
35.96.11↔	Aortenklappenersatz, endovaskulär, transluminal	86.95.00↔	Eins o Ers v Plsgnr e Neurstm, Mhrlsys, N spzf ob auflb, nmbz
35.96.12↔	Pulmonalklappenersatz, endovaskulär	86.95.10↔	Enstz v Plsgnr e intrkr Neurstm, Mhrlsys, N wiedrauf
35.96.22↔	Endovaskuläre Mitralklappenrekonstruktion, transvenös	86.95.11↔	Enstz v Plsgnr e epd Neurstm, Mhrlsys, N wiedrauf
35.96.24↔	Mitralklappenersatz, endovaskulär	86.95.12↔	Enstz v Plsgnr e prph Neurstm, Mhrlsys, N wiedrauf
37.94.03↔	Implantation eines Defibrillators mit biv Stimulation	86.95.20↔	Erstz v Plsgnr e intrkr Neurstm, Mhrlsys, N wiedrauf
37.94.29↔	Systumst e Herzschrn o Defi auf Defi m biv Stimul, So	86.95.21↔	Erstz v Plsgnr e epd Neurstm, Mhrlsys, N wiedrauf
37.96↔	Implant nur d Pulsgenerators e autom Kardiiov/Defi	86.95.22↔	Erstz v Plsgnr e prph Neurstm, Mhrlsys, N wiedrauf
37.98.00↔	Ersetz nur d Pulsgener e autom Kardiiov/Defi, n.n.bez.	86.95.99↔	Eins o Ers v Plsgnr e Neurstm, Mhrlsys, N spzf ob auflb, S
37.98.10↔	Erstz nr d Plsgnr e autm Krdiiov/Df m EnkStml	86.96.00↔	Enstz o Erstz v snst Plsgnr e Neurstm, n.n.bz.
37.98.11↔	Erstz nr d Plsgnr e autm Krdiiov/Df m Zweikmmrstmltion	86.96.10↔	Einsetz von Pulsgenerator zur Vorderwurzelstimulation
37.98.12↔	Erstz nr d Plsgnr e autm Krdiiov/Df m bv Stml	86.96.11↔	Einsetzen von Pulsgenerator zur Vagusnervstimulation
37.98.99↔	Ersetz nur d Pulsgener e autom Kardiiov/Defi, sonstige	86.96.20↔	Ersetzen von Pulsgenerator zur Vorderwurzelstimulation
39.71.10↔	Endvsk Implnt e Grfts i Art abd,aortoil,oh Fnstr o Seitn	86.96.21↔	Ersetzen von Pulsgenerator zur Vagusnervstimulation
39.71.11↔	Endvsk Implnt e Grfts i Art abd,aortoil,m Fnstr o Seitn	86.96.99↔	Einsetz o Ersetz von sonst Pulsgenerat e Neurostim, So
39.71.12↔	Endvsk Imp Grfts i Art abd,Bfprt,aortb,oh Fnstr o Seitn	86.97↔	Enstz o Erstz v auflb Plsgnr e Neurstm, Enzlsys
39.71.13↔	Endvsk Imp Grfts i Art abd,Bfprt,aortb,m Fnstr o Seitn	86.98.00↔	Eins o Erstz v auflb Plsgnr e Neurstm, Mhrlsys, nmbz
39.73.10↔	Endvsk Implnt e Grfts i d Art thrcc, oh Fnstr o Seitn	86.98.10↔	Enstz v auflb Plsgnr e intrkr Neurstm, Mhrlsys
39.73.11↔	Endvsk Implnt e Grfts i d Art thrcc, m Fnstr o Seitn	86.98.11↔	Enstz v auflb Plsgnr e epd Neurstm, Mhrlsys
39.73.20↔	Endovask Implant e Grafts i d Aort thoracoabdominalis	86.98.12↔	Enstz v auflb Plsgnr e prph Neurstm, Mhrlsys
86.06.10↔	Eins e vllst Implbr Infmpm z intrv Infs m prgrmb vriab Tgsp	86.98.20↔	Erstz v auflb Plsgnr e intrkr Neurstm, Mhrlsys
86.06.11↔	Eins e vllst Implbr Infmpm z intrv Infs m knst Flssr (gdb)	86.98.21↔	Ersetz v auflb Pulsgenerat e epid Neurostim, Mehrelsys
86.06.20↔	Eins vllst Implbr Infmpm z intrth u epd Infs m prgrmb var Tgsp	86.98.22↔	Erstz v auflb Plsgnr e prph Neurstm, Mhrlsys
86.06.21↔	Eins vllst Implbr Infmpm z intrth u epd Infs knst Flssr (gdb)	86.98.99↔	Enstz o Erstz v auflb Plsgnr e Neurstm, Mhrlsys, S

Prozedur A11-9

89.13.29†↔	Intmed Komplexbehandlung, 1657 bis 1932 Aufwpkt	89.13.69†↔	Intmd Kmplbh i KnDs (Bssprz), 2059 bs 2352 Afwpkt
89.13.30†↔	Intmed Komplexbehandlung, 1933 bis 2208 Aufwpkt	89.13.70†↔	Intmd Kmplbh i KnDs (Bssprz), 2353 bs 2646 Afwpkt
89.13.31†↔	Intmed Komplexbehandlung, 2209 bis 2484 Aufwpkt	89.13.71†↔	Intmd Kmplbh i KnDs (Bssprz), 2647 bs 2940 Afwpkt
89.13.32†↔	Intmed Komplexbehandlung, 2485 bis 2760 Aufwpkt	89.13.72†↔	Intmd Kmplbh i KnDs (Bssprz), 2941 bs 3430 Afwpkt
89.13.33†↔	Intmed Komplexbehandlung, 2761 bis 3220 Aufwpkt	89.13.73†↔	Intmd Kmplbh i KnDs (Bssprz), 3431 bs 3920 Afwpkt
89.13.34†↔	Intmed Komplexbehandlung, 3221 bis 3680 Aufwpkt	89.13.74†↔	Intmd Kmplbh i KnDs (Bssprz), 3921 bs 4410 Afwpkt
89.13.35†↔	Intmed Komplexbehandlung, 3681 bis 4600 Aufwpkt	89.13.75†↔	Intmd Kmplbh i KnDs (Bssprz), 4411 bs 4900 Afwpkt
89.13.36†↔	Intmed Komplexbehandlung, 4601 bis 5520 Aufwpkt	89.13.76†↔	Intmd Kmplbh i KnDs (Bssprz), 4901 bs 5880 Afwpkt
89.13.37†↔	Intmed Komplexbehandlung, 5521 bis 7360 Aufwpkt	89.13.77†↔	Intmd Kmplbh i KnDs (Bssprz), 5881 bs 6860 Afwpkt
89.13.38†↔	Intmed Komplexbehandlung, 7361 bis 9200 Aufwpkt	89.13.78†↔	Intmd Kmplbh i KnDs (Bssprz), 6861 bs 7840 Afwpkt
89.13.39†↔	Intmed Komplexbehandlung, 9201 bis 11040 Aufwpkt	89.13.79†↔	Intmd Kmplbh i KnDs (Bssprz), 7841 bs 9800 Afwpkt
89.13.40†↔	Intmed Komplexbehandlung, 11041 bis 13800 Aufwpkt	89.13.80†↔	Intmd Kmplbh i KnDs (Bssprz), 9801 bs 11760 Afwpkt
89.13.41†↔	Intmed Komplexbehandlung, 13801 bis 16560 Aufwpkt	89.13.81†↔	Intmd Kmplbh i KnDs (Bssprz), 11761 bs 13720 Afwpkt
89.13.42†↔	Intmed Komplexbehandlung, 16561 bis 19320 Aufwpkt	89.13.82†↔	Intmd Kmplbh i KnDs (Bssprz), 13721 bs 16660 Afwpkt
89.13.43†↔	Intmed Komplexbehandlung, 19321 und mehr Aufwpkt	89.13.83†↔	Intmd Kmplbh i KnDs (Bssprz), 16661 bs 19600 Afwpkt
89.13.67†↔	Intmd Kmplbh i KnDs (Bssprz), 1471 bs 1764 Afwpkt	89.13.84†↔	Intmd Kmplbh i KnDs (Bssprz), 19601 u mhr Afwpkt
89.13.68†↔	Intmd Kmplbh i KnDs (Bssprz), 1765 bs 2058 Afwpkt		

ADRG A13**Beatmung > 95 und < 250 Stunden**

Dauer der maschinellen Beatmung > 95 Stunden und MDC ist ungleich 22 und Dauer der maschinellen Beatmung < 250 Stunden

DRG A13A**Beatmung > 95 und < 250 Stunden mit hochkomplexen Konstellationen**

(Komplexe OR-Prozeduren oder mindestens eine Prozedur in Tabelle A13-4 oder Alter < 2 Jahre und Prozedur in Tabelle A13-5) und (mindestens eine Prozedur in Tabelle A13-6 oder Intensivmedizinische Komplexbehandlung > 980 / 1104 Aufwandspunkte oder Prozedur in Tabelle A13-7) oder (Bestimmte OR-Prozeduren und Komplizierende Prozeduren Prä-MDC oder Intensivmedizinische Komplexbehandlung > 980 / 1104 Aufwandspunkte) und (Intensivmedizinische Komplexbehandlung > 980 / 1104 Aufwandspunkte oder Alter < 16 Jahre) und (Bestimmte OR-Prozeduren und Komplizierende Prozeduren Prä-MDC oder Hauptdiagnose in Tabelle A13-1 oder mindestens eine Prozedur in Tabelle A13-8)

DRG A13B**Beatmung > 95 und < 250 Stunden mit sehr komplexen Konstellationen**

Komplexe OR-Prozeduren oder mindestens eine Prozedur in Tabelle A13-4 oder Alter < 2 Jahre und Prozedur in Tabelle A13-5 oder (Bestimmte OR-Prozeduren und Komplizierende Prozeduren Prä-MDC oder Intensivmedizinische Komplexbehandlung > 980 / 1104 Aufwandspunkte) und (Intensivmedizinische Komplexbehandlung > 980 / 1104 Aufwandspunkte oder Alter < 16 Jahre oder Verweildauer > 8 Tage oder Entlassungsgrund ist gleich Nicht wegverlegt, nicht verstorben, nicht gegen ärztlichen Rat entlassen (00) oder Entlassungsgrund ist gleich Behandlung gegen ärztlichen Rat beendet (04) oder Entlassungsgrund ist gleich Unbekannt (99))

DRG A13C**Beatmung > 95 und < 250 Stunden mit komplexen Konstellationen**

(Komplizierende Prozeduren Prä-MDC oder Bestimmte OR-Prozeduren oder Alter < 16 Jahre oder Intensivmedizinische Komplexbehandlung > 392 / 552 Aufwandspunkte) und (Verweildauer > 8 Tage oder Entlassungsgrund ist gleich Nicht wegverlegt, nicht verstorben, nicht gegen ärztlichen Rat entlassen (00) oder Entlassungsgrund ist gleich Behandlung gegen ärztlichen Rat beendet (04) oder Entlassungsgrund ist gleich Unbekannt (99))

DRG A13D**Beatmung > 95 und < 250 Stunden mit bestimmten Konstellationen**

Hauptdiagnose in Tabelle A13-2 oder Diagnose in Tabelle A13-3 oder Prozedur in Tabelle A13-9

DRG A13E**Beatmung > 95 und < 250 Stunden ohne bestimmte komplizierende Konstellationen**Prä-MDC
A13**Hauptdiagnose A13-1**

C81.0	Hodgkin-KH [Lymphogranulomat], lymphozreiche Form	C85.0	Lymphosarkom
C81.1	Hodgkin-KH [Lymphogranulomat], nodulskleros Form	C85.1	B-Zell-Lymphom, nnbez
C81.2	Hodgkin-KH [Lymphogranulomat], gemischtzell Form	C85.7	Sonst nbez Typen Non-Hodgkin-Lymphom
C81.3	Hodgkin-KH [Lymphogranulomat], lymphozarme Form	C85.9	Non-Hodgkin-Lymphom, Typ nnbez
C81.7	Sonstige Typen Hodgkin-Krankheit	C88.00	Makroglobulinämie Waldenström: Oh Ang einer kompl Remiss
C81.9	Hodgkin-Krankheit, nnbez	C88.01	Makroglobulinämie Waldenström: In kompletter Remission
C82.0	Non-Hodgkin-Lymphom, kleinzellig, gekerbt, follikulär	C88.10	Alpha-Schwerkettenkrankheit: Oh Ang einer kompl Remission
C82.1	NHL, gemischt klein-/grosszellig, gekerbt, follikulär	C88.11	Alpha-Schwerkettenkrankheit: In kompletter Remission
C82.2	Non-Hodgkin-Lymphom, grosszellig, follikulär	C88.20	Gamma-Schwerkettenkrankheit: Oh Ang einer kompl Remission
C82.7	Sonstige Typen follikuläres NHL	C88.21	Gamma-Schwerkettenkrankheit: In kompletter Remission
C82.9	Follikuläres Non-Hodgkin-Lymphom, nnbez	C88.30	Immunproliferative Dünndarmkrankheit: Oh Ang kompl Remiss
C83.0	Non-Hodgkin-Lymphom, kleinzellig (diffus)	C88.31	Immunproliferative Dünndarmkrankheit: In kompletter Remiss
C83.1	Non-Hodgkin-Lymphom, Kleinzellig, gekerbt (diffus)	C88.70	Sonstige bösartige immunproliferat KH: Oh Ang kompl Remiss
C83.2	NHL, Gemischt klein-/grosszellig (diffus)	C88.71	Sonst bösart immunproliferative KH: In kompletter Remiss
C83.3	Non-Hodgkin-Lymphom, grosszellig (diffus)	C88.90	Bösart immunproliferative KH, nnbez: Oh Ang kompl Remission
C83.4	Non-Hodgkin-Lymphom, immunoblastisch (diffus)	C88.91	Bösart immunproliferative KH, nnbez: In kompletter Remiss
C83.5	Non-Hodgkin-Lymphom, lymphoblastisch (diffus)	C90.00	Plasmozytom [Multiples Myelom]: Ohne Ang kompl Remission
C83.6	Non-Hodgkin-Lymphom, undifferenziert (diffus)	C90.01	Plasmozytom [Multiples Myelom]: In kompletter Remission
C83.7	Burkitt-Tumor	C90.10	Plasmazellenleukämie: Ohne Angabe einer kompl Remission
C83.8	Sonst Typen diffuses Non-Hodgkin-Lymphom	C90.11	Plasmazellenleukämie: In kompletter Remission
C83.9	Diffuses Non-Hodgkin-Lymphom, nnbez	C90.20	Plasmozytom, extramedullär: Oh Angabe einer kompl Remiss
C84.0	Mycosis fungoides	C90.21	Plasmozytom, extramedullär: In kompletter Remission
C84.1	Sézary-Syndrom	C91.00	Akute lymphoblastische Leukämie: Ohne Ang kompl Remiss
C84.2	T-Zonen-Lymphom	C91.01	Akute lymphoblastische Leukämie: In kompletter Remission
C84.3	Lymphoepitheloides Lymphom	C91.10	Chronische lymphatische Leukämie: Ohne Ang kompl Remiss
C84.4	T-Zell-Lymphom, peripher	C91.11	Chronische lymphatische Leukämie: In kompletter Remiss
C84.5	Sonst u nnbez T-Zell-Lymphome	C91.20	Subakute lymphatische Leukämie: Ohne Ang kompl Remiss

C91.21	Subakute lymphatische Leukämie: In kompletter Remission	C93.71	Sonstige Monozytenleukämie: In kompletter Remission
C91.30	Prolymphozytäre Leukämie: Ohne Angabe kompl Remission	C93.90	Monozytenleukämie, nnbez: Ohne Angabe kompl Remission
C91.31	Prolymphozytäre Leukämie: In kompletter Remission	C93.91	Monozytenleukämie, nnbez: In kompletter Remission
C91.40	Haarzellenleukämie: Ohne Angabe kompl Remission	C94.00	Akute Erythrämie u Erythroleukämie: Oh Ang kompl Remiss
C91.41	Haarzellenleukämie: In kompletter Remission	C94.01	Akute Erythrämie u Erythroleukämie: In kompletter Remiss
C91.50	T-Zellen-Leukämie beim Erwachsenen: OA kompl Remiss	C94.10	Chronische Erythrämie: Ohne Angabe kompl Remission
C91.51	T-Zellen-Leukämie beim Erwachsenen: In kompletter Remiss	C94.11	Chronische Erythrämie: In kompletter Remission
C91.70	Sonstige lymphatische Leukämie: Ohne Ang kompl Remiss	C94.20	Akute Megakaryoblastenleukämie: Ohne Ang kompl Remiss
C91.71	Sonstige lymphatische Leukämie: In kompletter Remission	C94.21	Akute Megakaryoblastenleukämie: In kompletter Remission
C91.90	Lymphatische Leukämie, nnbez: Ohne Ang kompl Remission	C94.30	Mastzellenleukämie: Ohne Angabe kompl Remission
C91.91	Lymphatische Leukämie, nnbez: In kompletter Remission	C94.31	Mastzellenleukämie: In kompletter Remission
C92.00	Akute myeloische Leukämie: Ohne Angabe kompl Remission	C94.40	Akute Panmyelose: Ohne Angabe kompl Remission
C92.01	Akute myeloische Leukämie: In kompletter Remission	C94.41	Akute Panmyelose: In kompletter Remission
C92.10	Chronische myeloische Leukämie: Ohne Ang kompl Remiss	C94.50	Akute Myelofibrose: Ohne Angabe kompl Remission
C92.11	Chronische myeloische Leukämie: In kompletter Remission	C94.51	Akute Myelofibrose: In kompletter Remission
C92.20	Subakute myeloische Leukämie: Ohne Ang kompl Remission	C94.70	Sonstige nbez Leukämien: Ohne Angabe kompl Remission
C92.21	Subakute myeloische Leukämie: In kompletter Remission	C94.71	Sonst näher bez Leukämien: In kompletter Remiss
C92.30	Myelosarkom: Ohne Angabe kompl Remission	C95.00	Akute Leukämie nnbez Zelltyps: Ohne Ang kompl Remission
C92.31	Myelosarkom: In kompletter Remission	C95.01	Akute Leukämie nnbez Zelltyps: In kompletter Remission
C92.40	Akute promyelozytäre Leukämie: Ohne Ang kompl Remission	C95.10	Chronische Leukämie nnbez Zelltyps: Oh Ang kompl Remiss
C92.41	Akute promyelozytäre Leukämie: In kompletter Remission	C95.11	Chronische Leukämie nnbez Zelltyps: In kompletter Remiss
C92.50	Akute myelomonozytäre Leukämie: Ohne Ang kompl Remiss	C95.20	Subakute Leukämie nnbez Zelltyps: Ohne Ang kompl Remiss
C92.51	Akute myelomonozytäre Leukämie: In kompletter Remission	C95.21	Subakute Leukämie nnbez Zelltyps: In kompletter Remiss
C92.70	Sonstige myeloische Leukämie: Ohne Ang kompl Remission	C95.70	Sonstige Leukämie nnbez Zelltyps: Ohne Ang kompl Remiss
C92.71	Sonstige myeloische Leukämie: In kompletter Remission	C95.71	Sonstige Leukämie nnbez Zelltyps: In kompletter Remission
C92.90	Myeloische Leukämie, nnbez: Ohne Ang kompl Remission	C95.8	Leukämie, refraktär auf Standard-Induktionstherapie
C92.91	Myeloische Leukämie, nnbez: In kompletter Remission	C95.90	Leukämie, nicht näher bezeichnet: Ohne Ang kompl Remiss
C93.00	Akute Monozytenleukämie: Ohne Angabe kompl Remission	C95.91	Leukämie, nicht näher bezeichnet: In kompletter Remission
C93.01	Akute Monozytenleukämie: In kompletter Remission	C96.0	Abt-Letterer-Siwe-Krankheit
C93.10	Chronische Monozytenleukämie: Ohne Ang kompl Remission	C96.1	Bösartige Histiozytose
C93.11	Chronische Monozytenleukämie: In kompletter Remission	C96.2	Bösartiger Mastzelltumor
C93.20	Subakute Monozytenleukämie: Ohne Ang kompl Remission	C96.3	Echtes histiozytäres Lymphom
C93.21	Subakute Monozytenleukämie: In kompletter Remission	C96.7	So nbez BNB lymphat/blutbildend/verwandtes Gewebe
C93.70	Sonstige Monozytenleukämie: Ohne Ang kompl Remission	C96.9	BNB lymphat/blutbildendes/verwandtes Gew, nnbez

Hauptdiagnose A13-2

A00.0	Cholera durch Vibrio cholerae O:1, Biovar cholerae	A15.4	TB intrathor Lymphknoten, bakt, molbiol od histol gesichert
A00.1	Cholera durch Vibrio cholerae O:1, Biovar eltor	A15.5	TB Larynx, Trach u Bronch, bakt, molbiol od histol gesichert
A00.9	Cholera, nnbez	A15.6	Tuberkulöse Pleuritis, bakt, molbiol od histol gesichert
A01.0	Typhus abdominalis	A15.7	Primäre TB Atmungsorgane, bakt, molbiol od histol gesichert
A01.1	Paratyphus A	A15.8	Sonst TB Atmungsorgane, bakt, molbiol od histol gesichert
A01.2	Paratyphus B	A15.9	Nnbez TB Atmungsorgane, bakt, molekbiol od histol gesich
A01.3	Paratyphus C	A16.0	Lungentuberkulose, bakt, molbiol u histol n gesichert
A01.4	Paratyphus, nnbez	A16.1	Lungentuberkulose, bakt, molbiol u hist Unt n durchgef
A02.1	Salmonellensepsis	A16.2	LungenTB oh Angabe bakt, molekularbiolog od histol Sicher
A04.5	Enteritis durch Campylobacter	A16.3	TB intrathorak LK oh Ang bakt, molekularbiol od hist Sicher
A04.6	Enteritis durch Yersinia enterocolitica	A16.4	TB Larynx/Trach/Bronch oh Ang bakt, molekbiol od hist Sich
A04.7	Enterokolitis durch Clostridium difficile	A16.5	Tuberkulöse Pleuritis oh Ang bakt, molekbiol od hist Sich
A05.1	Botulismus	A16.7	Prim TB AtmOrg oh Ang bakt, molekularbiol od hist Sich
A06.0	Akute Amöbenruhr	A16.8	Sonst TB AtmOrg oh Ang bakt, molekularbiolog od hist Sich
A06.1	Chronische intestinale Amöbiasis	A16.9	Nnbez TB AtmOrg oh Ang bakt, molekbiol od hist Sich
A06.2	Nichtdysenterische Kolitis durch Amöben	A17.0	Tuberkulöse Meningitis
A06.3	Amöbom des Darnes	A17.1	Meningeales Tuberkulom
A06.4	Leberabszess durch Amöben	A17.8	Sonstige Tuberkulose Nervensystem
A06.5	Lungenabszess durch Amöben	A17.9	Tuberkulose des Nervensystems, nnbez
A06.6	Hirnabszess durch Amöben	A18.0	Tuberkulose Knochen u Gelenke
A06.7	Amöbiasis der Haut	A18.1	Tuberkulose Urogenitalsystem
A06.8	Amöbeninfektion an sonst Lok	A18.2	Tuberkulose peripherer Lymphknoten
A06.9	Amöbiasis, nnbez	A18.3	TB Darm, Peritoneum u Mesenterial-LK
A07.0	Balantidiose	A18.4	Tuberkulose Haut u Unterhautgewebe
A07.1	Giardiasis [Lambliasis]	A18.5	Tuberkulose des Auges
A07.2	Kryptosporidiose	A18.6	Tuberkulose des Ohres
A07.3	Isosporose	A18.7	Tuberkulose der Nebennieren
A07.8	Sonst nbez Darm-KH durch Protozoen	A18.8	Tuberkulose sonstiger nbez Organe
A07.9	Darmkrankheit durch Protozoen, nnbez	A19.0	Akute Miliartuberkulose einer einzel nbez Lokalisation
A15.0	LuTB, d mikr Unt Sput ges, m/o Nachw d Kult o molbiol Verf	A19.1	Akute Miliartuberkulose mehrerer Lokalisationen
A15.1	Lungentuberkulose, nur durch Kultur gesichert	A19.2	Akute Miliartuberkulose, nnbez
A15.2	Lungentuberkulose, histologisch gesichert	A19.8	Sonstige Miliartuberkulose
A15.3	LungenTB, durch so u nnbez Untersuchungsverf gesichert	A19.9	Miliartuberkulose, nnbez

A20.0	Bubonepest	A36.3	Hautdiphtherie
A20.1	Hautpest	A36.8	Sonstige Diphtherie
A20.2	Lungenpest	A36.9	Diphtherie, nnbez
A20.3	Pestmeningitis	A37.0	Keuchhusten durch Bordetella pertussis
A20.7	Pestsepsis	A37.1	Keuchhusten durch Bordetella parapertussis
A20.8	Sonstige Formen der Pest	A37.8	Keuchhusten durch sonstige Bordetella-Spezies
A20.9	Pest, nnbez	A37.9	Keuchhusten, nnbez
A21.0	Ulzeroglanduläre Tularämie	A38	Scharlach
A21.1	Okuloglanduläre Tularämie	A39.0	Meningokokkenmeningitis
A21.2	Pulmonale Tularämie	A39.1	Waterhouse-Friderichsen-Syndrom
A21.3	Gastrointestinale Tularämie	A39.2	Akute Meningokokkensepsis
A21.7	Generalisierte Tularämie	A39.3	Chronische Meningokokkensepsis
A21.8	Sonstige Formen der Tularämie	A39.4	Meningokokkensepsis, nnbez
A21.9	Tularämie, nnbez	A39.5	Herzkrankheit durch Meningokokken
A22.0	Hautmilzbrand	A39.8	Sonstige Meningokokkeninfektionen
A22.1	Lungenmilzbrand	A39.9	Meningokokkeninfektion, nnbez
A22.2	Darmmilzbrand	A40.0	Sepsis durch Streptokokken, Gruppe A
A22.7	Milzbrandsepsis	A40.1	Sepsis durch Streptokokken, Gruppe B
A22.8	Sonstige Formen des Milzbrandes	A40.2	Sepsis durch Streptokokken, Gruppe D
A22.9	Milzbrand, nnbez	A40.3	Sepsis durch Streptococcus pneumoniae
A23.0	Brucellose durch Brucella melitensis	A40.8	Sonst Sepsis durch Streptokokken
A23.1	Brucellose d Brucella abortus	A40.9	Sepsis durch Streptokokken, nicht näher bezeichnet
A23.2	Brucellose durch Brucella suis	A41.0	Sepsis durch Staphylococcus aureus
A23.3	Brucellose durch Brucella canis	A41.1	Sepsis durch sonstige näher bezeichnete Staphylokokken
A23.8	Sonstige Brucellose	A41.2	Sepsis durch nnbez Staphylokokken
A23.9	Brucellose, nnbez	A41.3	Sepsis durch Haemophilus influenzae
A24.0	Rotz	A41.4	Sepsis durch Anaerobier
A24.1	Akute oder fulminante Melioidose	A41.51	Sepsis durch Escherichia coli [E coli]
A24.2	Subakute oder chronische Melioidose	A41.52	Sepsis durch Pseudomonas
A24.3	Sonstige Melioidose	A41.58	Sepsis durch sonstige gramnegative Erreger
A24.4	Melioidose, nnbez	A41.8	Sonstige nbez Sepsis
A25.0	Spirillen-Rattenbisskrankheit	A41.9	Sepsis, nnbez
A25.1	Streptobazillen-Rattenbisskrankheit	A42.0	Aktinomykose der Lunge
A25.9	Rattenbisskrankheit, nnbez	A42.1	Abdominale Aktinomykose
A26.0	Haut-Erysipeloid	A42.2	Zervikofaziale Aktinomykose
A26.7	Erysipelothrix-Sepsis	A42.7	Aktinomykotische Sepsis
A26.8	Sonstige Formen des Erysipeloids	A42.8	Sonstige Formen der Aktinomykose
A26.9	Erysipeloid, nnbez	A42.9	Aktinomykose, nnbez
A27.0	Leptospirosis icterohaemorrhagica [Weil-Krankheit]	A43.0	Pulmonale Nokardiose
A27.8	Sonstige Formen der Leptospirose	A43.1	Nokardiose der Haut
A27.9	Leptospirose, nnbez	A43.8	Sonstige Formen der Nokardiose
A28.0	Pasteurellose	A43.9	Nokardiose, nnbez
A28.1	Katzenkratzkrankheit	A44.0	Systemische Bartonellose
A28.2	Extraintestinale Yersiniose	A44.1	Kutane u mukokutane Bartonellose
A28.8	Sonst nbez bakterielle Zoonosen, aonkl	A44.8	Sonstige Formen der Bartonellose
A28.9	Bakterielle Zoonose, nnbez	A44.9	Bartonellose, nnbez
A30.0	Indeterminierte Lepra	A46	Erysipel [Wundrose]
A30.1	Tuberkuloide Lepra	A48.0	Gasbrand [Gasödem]
A30.2	Borderline-tuberkuloide Lepra	A48.1	Legionellose mit Pneumonie
A30.3	Borderline-Lepra	A48.2	Legionellose ohne Pneumonie [Pontiac-Fieber]
A30.4	Borderline-lepromatöse Lepra	A48.3	Syndrom des toxischen Schocks
A30.5	Lepromatöse Lepra	A48.4	Brazilian purpuric fever
A30.8	Sonstige Formen der Lepra	A75.0	Epidem Fleckfieber d Rickettsia prowazeki
A30.9	Lepra, nnbez	A75.1	Fleckfieber-Spätrezidiv [Brill-Krankheit]
A31.0	Infektion Lunge durch sonstige Mykobakterien	A75.2	Fleckfieber durch Rickettsia typhi [Rickettsia mooseri]
A31.1	Infektion Haut durch sonstige Mykobakterien	A75.3	Fleckfieber durch Rick tsutsugamushi [Rick orientalis]
A31.80	Disseminierte atypische Mykobakteriose	A75.9	Fleckfieber, nnbez
A31.88	Sonstige Infektionen durch Mykobakterien	A77.0	Zeckenbissfieber durch Rickettsia rickettsii
A31.9	Infektion durch Mykobakterien, nicht näher bezeichnet	A77.1	Zeckenbissfieber durch Rickettsia conori
A32.0	Kutane Listeriose	A77.2	Zeckenbissfieber durch Rickettsia sibirica
A32.1	Meningitis und Meningoenzephalitis durch Listerien	A77.3	Zeckenbissfieber durch Rickettsia australis
A32.7	Listeriensepsis	A77.8	Sonstige Zeckenbissfieber
A32.8	Sonstige Formen der Listeriose	A77.9	Zeckenbissfieber, nnbez
A32.9	Listeriose, nnbez	A78	Q-Fieber
A33	Tetanus neonatorum	A79.0	Wolhynisches Fieber
A34	Tetanus während Schwangerschaft/Geburt/Weekbett	A79.1	Rickettsienpocken durch Rickettsia akari
A35	Sonstiger Tetanus	A79.8	Sonstige nbez Rickettsiosen
A36.0	Rachendiphtherie	A79.9	Rickettsiose, nnbez
A36.1	Nasenrachendiphtherie	A80.0	Akute paralytische Poliomyelitis durch Impfvirus
A36.2	Kehlkopfdiphtherie	A80.1	Akute paralytische Poliomyelitis durch import Wildvirus

A80.2	Akute paralytische Poliomyelitis d einheimisches Wildvirus	B00.4	Enzephalitis durch Herpesviren
A80.3	Sonst u nnbez akute paralytische Poliomyelitis	B01.0	Varizellen-Meningitis
A80.4	Akute nichtparalytische Poliomyelitis	B01.1	Varizellen-Enzephalitis
A80.9	Akute Poliomyelitis, nnbez	B01.2	Varizellen-Pneumonie
A81.0	Creutzfeldt-Jakob-Krankheit	B02.0	Zoster-Enzephalitis
A81.1	Subakute sklerosierende Panenzephalitis	B02.1	Zoster-Meningitis
A81.2	Progressive multifokale Leukenzephalopathie	B05.0	Masern, kompliziert durch Enzephalitis
A81.8	Sonstige atypische Virus-Infektionen des ZNS	B05.1	Masern, kompliziert durch Meningitis
A81.9	Atypische Virus-Infektion des ZNS, nnbez	B15.0	Virushepatitis A mit Coma hepaticum
A82.0	Wildtier-Tollwut	B16.0	Akut VirHep B m DeltaVir (Begleitinfekt) u mit Coma hep
A82.1	Haustier-Tollwut	B16.2	Akute Vir-Hep B oh Delta-Virus m Coma hep
A82.9	Tollwut, nnbez	B17.0	Akut Delta-Virus-(Super-)Inf, Hep-B-(Virus-)Träger
A83.0	Japanische Enzephalitis	B17.1	Akute Virushepatitis C
A83.1	Westliche Pferdeenzephalitis [Western-Equine-Encephalitis]	B17.2	Akute Virushepatitis E
A83.2	Östliche Pferdeenzephalitis [Eastern-Equine-Encephalitis]	B18.2	Chronische Virushepatitis C
A83.3	St-Louis-Enzephalitis	B20	Infekt/paras KH infolge HIV-KH [Hum Immdef-Vir-KH]
A83.4	Australische Enzephalitis	B21	BNB infolge HIV-KH [Hum Immundefiz-Virus-KH]
A83.5	Kalifornische Enzephalitis	B22	Sonst nbez KH infolge HIV-KH [Hum Immdef-Vir-KH]
A83.6	Rocio-Virusenzephalitis	B23.0	Akutes HIV-Infektionssyndrom
A83.8	Sonst Virusenzephalitis, durch Moskitos übertragen	B23.8	Sonstige nbez Krankheitszustände infolge HIV-KH
A83.9	Virusenzephalitis, durch Moskitos übertragen, nnbez	B24	Nnbez HIV-KH [Humane Immundefizienz-Virus-KH]
A84.0	Fernöstl Enzeph, durch Zecken übrtag [Russ Frühsom-Enz]	B25.0	Pneumonie durch Zytomegalieviren
A84.1	Mitteleuropäische Enzephalitis, durch Zecken übertragen	B25.1	Hepatitis durch Zytomegalieviren
A84.8	Sonstige Virusenzephalitis, durch Zecken übertragen	B25.2	Pankreatitis durch Zytomegalieviren
A84.9	Virusenzephalitis, durch Zecken übertragen, nnbez	B26.1	Mumps-Meningitis
A85.0	Enzephalitis durch Enteroviren	B26.2	Mumps-Enzephalitis
A85.1	Enzephalitis durch Adenoviren	B33.2	Karditis durch Viren
A85.2	Virusenzephalitis, durch Arthropoden übertragen, nnbez	B33.4	Hantavirus- (Herz-) Lungensyndrom
A85.8	Sonstige nbez Virusenzephalitis	B37.1	Kandidose der Lunge
A86	Virusenzephalitis, nnbez	B37.5	Candida-Meningitis
A87.0	Meningitis durch Enteroviren	B37.6	Candida-Endokarditis
A87.1	Meningitis durch Adenoviren	B37.7	Candida-Sepsis
A87.2	Lymphozytäre Choriomeningitis	B38.0	Akute Kokzidioidomykose Lunge
A87.8	Sonstige Virusmeningitis	B38.1	Chronische Kokzidioidomykose der Lunge
A87.9	Virusmeningitis, nnbez	B38.2	Kokzidioidomykose der Lunge, nnbez
A88.0	Fieber u Exanthem d Enterovirus [Boston-Exanthem]	B38.4	Kokzidioidomykose der Meningen
A88.1	Epidemischer Schwindel	B38.7	Disseminierte Kokzidioidomykose
A88.8	Sonstige nbez Virusinfektionen des ZNS	B39.0	Akute Histoplasmose Lunge durch Histoplasma capsulatum
A89	Virusinfektion des ZNS, nicht näher bezeichnet	B39.1	Chron Histoplasmose Lunge durch Histoplasma capsulatum
A90	Dengue-Fieber [Klassische Dengue]	B39.2	Histoplasm Lunge durch Histoplasma capsulatum, nnbez
A91	Hämorrhagisches Dengue-Fieber	B39.3	Disseminierte Histoplasmose durch Histoplasma capsulatum
A92.0	Chikungunya-Viruskrankheit	B39.4	Histoplasmose durch Histoplasma capsulatum, nnbez
A92.1	O'Nyong-nyong-Fieber	B39.5	Histoplasmose durch Histoplasma duboisii
A92.2	Venezolanisches Pferdefieber	B39.9	Histoplasmose, nnbez
A92.3	West-Nil-Virusinfektion	B40.0	Akute Blastomykose der Lunge
A92.4	Riftalfieber	B40.1	Chronische Blastomykose der Lunge
A92.8	Sonst nb, durch Moskitos übertragene Virus-KH	B40.2	Blastomykose der Lunge, nnbez
A92.9	Durch Moskitos übertragene Virus-KH, nnbez	B40.7	Disseminierte Blastomykose
A93.0	Oropouche-Viruskrankheit	B41.0	Parakokzidioidomykose der Lunge
A93.1	Pappataci-Fieber	B41.7	Disseminierte Parakokzidioidomykose
A93.2	Colorado-Zeckenfieber	B42.0	Sporotrichose der Lunge
A93.8	Sonst nb, durch Arthropoden übertragene Virus-KH	B42.7	Disseminierte Sporotrichose
A94	Durch Arthropoden übertragene Virus-KH, nnbez	B43.1	Chromomykotischer Abszess, Gehirn
A95.0	Buschgelbfieber	B44.0	Invasive Aspergillose der Lunge
A95.1	Urbanes Gelbfieber	B44.1	Sonstige Aspergillose der Lunge
A95.9	Gelbfieber, nnbez	B44.7	Disseminierte Aspergillose
A96.0	Hämorrhagisches Fieber durch Junin-Viren	B45.0	Kryptokokkose der Lunge
A96.1	Hämorrhagisches Fieber durch Machupo-Viren	B45.1	Kryptokokkose des Gehirns
A96.2	Lassa-Fieber	B45.3	Kryptokokkose der Knochen
A96.8	Sonstiges hämorrhagisches Fieber durch Arenaviren	B45.7	Disseminierte Kryptokokkose
A96.9	Hämorrhagisches Fieber durch Arenaviren, nnbez	B46.0	Mukormykose der Lunge
A98.0	Hämorrhagisches Krim-Kongo-Fieber	B46.1	Rhinozerebrale Mukormykose
A98.1	Hämorrhagisches Omsk-Fieber	B46.2	Mukormykose des Magen-Darmtraktes
A98.2	Kyasanur-Wald-Krankheit	B46.4	Disseminierte Mukormykose
A98.3	Marburg-Viruskrankheit	B50.0	Malaria tropica mit zerebralen Komplikationen
A98.4	Ebola-Viruskrankheit	B50.8	Sonst schwere Formen od Komplikation der Malaria tropica
A98.5	Hämorrhagisches Fieber mit renalem Syndrom	B50.9	Malaria tropica, nnbez
A98.8	Sonstige nbez hämorrhagische Virus-KH	B51.0	Malaria tertiana mit Milzruptur
A99	Nnbez hämorrhagische Virus-KH	B51.8	Malaria tertiana mit sonstigen Komplikationen
B00.3	Meningitis durch Herpesviren	B51.9	Malaria tertiana ohne Komplikation

B52.0	Malaria quartana mit Nephropathie	C05.2	Bösartige Neubildung: Uvula
B52.8	Malaria quartana mit sonstigen Komplikationen	C05.8	BNB: Gaumen, mehrere Teilbereiche überlappend
B52.9	Malaria quartana ohne Komplikation	C05.9	Bösartige Neubildung: Gaumen, nicht näher bezeichnet
B53.0	Malaria durch Plasmodium ovale	C06.0	Bösartige Neubildung: Wangenschleimhaut
B53.1	Malaria durch Affen-Plasmodien	C06.1	Bösartige Neubildung: Vestibulum oris
B53.8	Sonstige parasitologisch bestätigte Malaria, aonkl	C06.2	Bösartige Neubildung: Retromolarregion
B54	Malaria, nnbez	C06.8	BNB: Sonst u nnbez Teile Mund, mehrere Teilber überlapp
B55.0	Viszerale Leishmaniose	C06.9	Bösartige Neubildung: Mund, nicht näher bezeichnet
B55.1	Kutane Leishmaniose	C07	Bösartige Neubildung der Parotis
B55.2	Mukokutane Leishmaniose	C08.0	Bösartige Neubildung: Glandula submandibularis
B55.9	Leishmaniose, nnbez	C08.1	Bösartige Neubildung: Glandula sublingualis
B56.0	Trypanosomiasis gambiensi	C08.8	BNB: Grosse Speicheldrüsen, mehrere Teilbereiche überlapp
B56.1	Trypanosomiasis rhodensi	C08.9	Bösartige Neubildung: Grosse Speicheldrüse, nnbez
B56.9	Afrikanische Trypanosomiasis, nnbez	C09.0	Bösartige Neubildung: Fossa tonsillaris
B57.0	Akute Chagas-Krankheit mit Herzbeteiligung	C09.1	Bösartige Neubildung: Gaumenbogen (vorderer) (hinterer)
B57.1	Akute Chagas-Krankheit ohne Herzbeteiligung	C09.8	BNB: Tonsille, mehrere Teilbereiche überlappend
B57.2	Chagas-Krankheit (chronisch) mit Herzbeteiligung	C09.9	Bösartige Neubildung: Tonsille, nicht näher bezeichnet
B57.3	Chagas-Krankheit (chron) m Beteiligung Verdauungssystem	C10.0	Bösartige Neubildung: Vallecula epiglottica
B57.4	Chagas-Krankheit (chronisch) m Beteiligung Nervensystem	C10.1	Bösartige Neubildung: Vorderfläche der Epiglottis
B57.5	Chagas-Krankheit (chronisch) m Beteiligung sonst Organe	C10.2	Bösartige Neubildung: Seitenwand des Oropharynx
B58.1	Hepatitis durch Toxoplasmen	C10.3	Bösartige Neubildung: Hinterwand des Oropharynx
B58.2	Meningoenzephalitis durch Toxoplasmen	C10.4	Bösartige Neubildung: Kiemengang
B58.3	Toxoplasmose Lunge	C10.8	BNB: Oropharynx, mehrere Teilbereiche überlappend
B58.8	Toxoplasmen mit Beteiligung sonstiger Organe	C10.9	Bösartige Neubildung: Oropharynx, nicht näher bezeichnet
B58.9	Toxoplasmose, nnbez	C11.0	Bösartige Neubildung: Obere Wand des Nasopharynx
B59	Pneumozystose	C11.1	Bösartige Neubildung: Hinterwand des Nasopharynx
B60.0	Babesiose	C11.2	Bösartige Neubildung: Seitenwand des Nasopharynx
B60.1	Akanthamöbiasis	C11.3	Bösartige Neubildung: Vorderwand des Nasopharynx
B60.2	Naegleriainfektion	C11.8	BNB: Nasopharynx, mehrere Teilbereiche überlappend
B65.0	Schistosom durch Schistosoma haematob [Blasenbilharz]	C11.9	Bösartige Neubildung: Nasopharynx, nicht näher bezeichnet
B65.1	Schistosom durch Schistosoma mansoni [Darmbilharz]	C12	Bösartige Neubildung des Recessus piriformis
B65.2	Schistosomiasis durch Schistosoma japonicum	C13.0	Bösartige Neubildung: Regio postcricoidea
B67.0	Echinococc-granulos-Inf [zyst Echinokok] Leber	C13.1	BNB: Aryepiglottische Falte, hypopharyngeale Seite
B67.1	Echinococc-granul-Inf [zyst Echinokok] Lunge	C13.2	Bösartige Neubildung: Hinterwand des Hypopharynx
B67.2	Echinococc-granul-Inf [zyst Echinokok] Knochen	C13.8	BNB: Hypopharynx, mehrere Teilbereiche überlappend
B67.3	Echinococc-granul-Inf [zyst Echinokok] mehr u so Lok	C13.9	Bösartige Neubildung: Hypopharynx, nicht näher bezeichnet
B67.4	Echinococc-granulos-Inf [zyst Echinokok], nnbez	C14.0	Bösartige Neubildung: Pharynx, nicht näher bezeichnet
B67.5	Echinococc-multilocular-Inf [alveol Echinokok] Leber	C14.2	BNB: Lymphatischer Rachenring [Waldeyer]
B67.6	Echinococc-multilocular-Inf [alveol Echinokok] mehr u so Lok	C14.8	BNB: Lippe, Mundhöhle u Pharynx, mehr Teilber überlapp
B67.7	Echinococc-multilocular-Inf [alveol Echinokok], nnbez	C15.0	Bösartige Neubildung: Zervikaler Ösophagus
B67.8	Nicht näher bezeichnete Echinokokkose der Leber	C15.1	Bösartige Neubildung: Thorakaler Ösophagus
B67.9	Sonstige und nicht näher bezeichnete Echinokokkose	C15.2	Bösartige Neubildung: Abdominaler Ösophagus
B69.0	Zystizerkose des Zentralnervensystems	C15.3	Bösartige Neubildung: Ösophagus, oberes Drittel
B69.1	Zystizerkose der Augen	C15.4	Bösartige Neubildung: Ösophagus, mittleres Drittel
C00.0	Bösartige Neubildung: Äussere Oberlippe	C15.5	Bösartige Neubildung: Ösophagus, unteres Drittel
C00.1	Bösartige Neubildung: Äussere Unterlippe	C15.8	BNB: Ösophagus, mehrere Teilbereiche überlappend
C00.2	Bösartige Neubildung: Äussere Lippe, nicht näher bezeichnet	C15.9	Bösartige Neubildung: Ösophagus, nicht näher bezeichnet
C00.3	Bösartige Neubildung: Oberlippe, Innenseite	C16.0	Bösartige Neubildung: Kardia
C00.4	Bösartige Neubildung: Unterlippe, Innenseite	C16.1	Bösartige Neubildung: Fundus ventriculi
C00.5	Bösartige Neubildung: Lippe, nnbez, Innenseite	C16.2	Bösartige Neubildung: Corpus ventriculi
C00.6	Bösartige Neubildung: Lippenkommissur	C16.3	Bösartige Neubildung: Antrum pyloricum
C00.8	BNB: Lippe, mehrere Teilbereiche überlappend	C16.4	Bösartige Neubildung: Pylorus
C00.9	Bösartige Neubildung: Lippe, nicht näher bezeichnet	C16.5	BNB: Kleine Krümmung des Magens, nicht näher bezeichnet
C01	Bösartige Neubildung des Zungengrundes	C16.6	BNB: Grosse Krümmung des Magens, nicht näher bezeichnet
C02.0	Bösartige Neubildung: Zungenrücken	C16.8	BNB: Magen, mehrere Teilbereiche überlappend
C02.1	Bösartige Neubildung: Zungenrand	C16.9	Bösartige Neubildung: Magen, nicht näher bezeichnet
C02.2	Bösartige Neubildung: Zungenunterfläche	C17.0	Bösartige Neubildung: Duodenum
C02.3	BNB: Vordere zwei Drittel der Zunge, Bereich nnbez	C17.1	Bösartige Neubildung: Jejunum
C02.4	Bösartige Neubildung: Zungentonsille	C17.2	Bösartige Neubildung: Ileum
C02.8	BNB: Zunge, mehrere Teilbereiche überlappend	C17.3	Bösartige Neubildung: Meckel-Divertikel
C02.9	Bösartige Neubildung: Zunge, nicht näher bezeichnet	C17.8	BNB: Dünndarm, mehrere Teilbereiche überlappend
C03.0	Bösartige Neubildung: Oberkieferzahnfleisch	C17.9	Bösartige Neubildung: Dünndarm, nicht näher bezeichnet
C03.1	Bösartige Neubildung: Unterkieferzahnfleisch	C18.0	Bösartige Neubildung: Zäkum
C03.9	Bösartige Neubildung: Zahnfleisch, nicht näher bezeichnet	C18.1	Bösartige Neubildung: Appendix vermiformis
C04.0	Bösartige Neubildung: Vorderer Teil des Mundbodens	C18.2	Bösartige Neubildung: Colon ascendens
C04.1	Bösartige Neubildung: Seitlicher Teil des Mundbodens	C18.3	Bösartige Neubildung: Flexura coli dextra [hepatica]
C04.8	BNB: Mundboden, mehrere Teilbereiche überlappend	C18.4	Bösartige Neubildung: Colon transversum
C04.9	Bösartige Neubildung: Mundboden, nicht näher bezeichnet	C18.5	Bösartige Neubildung: Flexura coli sinistra [lienalis]
C05.0	Bösartige Neubildung: Harter Gaumen	C18.6	Bösartige Neubildung: Colon descendens
C05.1	Bösartige Neubildung: Weicher Gaumen	C18.7	Bösartige Neubildung: Colon sigmoideum

C18.8	BNB: Kolon, mehrere Teilbereiche überlappend	C41.02	BNB des Knochens und des Gelenkknorpels: Maxillofazial
C18.9	Bösartige Neubildung: Kolon, nicht näher bezeichnet	C41.1	BNB des Knochens u des Gelenkknorpels: Unterkieferknochen
C19	Bösartige Neubildung am Rektosigmoid, Übergang	C41.2	BNB des Knochens und des Gelenkknorpels: Wirbelsäule
C20	Bösartige Neubildung des Rektums	C41.30	BNB Knochen u Gelenkknorpel: Rippen
C21.0	Bösartige Neubildung: Anus, nicht näher bezeichnet	C41.31	BNB Knochen u Gelenkknorpel: Sternum
C21.1	Bösartige Neubildung: Analkanal	C41.32	BNB Knochen u Gelenkknorpel: Klavikula
C21.2	Bösartige Neubildung: Kloakenregion	C41.4	BNB des Knochens u des Gelenkknorpels: Beckenknochen
C21.8	BNB: Rektum, Anus u Analkanal, mehrere Teilber überlapp	C41.8	BNB: Knochen u Gelenkknorpel, mehrere Teilber überlapp
C22.0	Leberzellkarzinom	C41.9	BNB: Knochen und Gelenkknorpel, nicht näher bezeichnet
C22.1	Intrahepatisches Gallengangskarzinom	C43.0	Bösartiges Melanom Lippe
C22.2	Hepatoblastom	C43.1	Bösartiges Melanom Augenlid, einschliessl Kanthus
C22.3	Angiosarkom der Leber	C43.2	Bösartiges Melanom Ohr u äusserer Gehörgang
C22.4	Sonstige Sarkome der Leber	C43.3	Bösartiges Melanom so u nnbez Teile Gesicht
C22.7	Sonstige näher bezeichnete Karzinome der Leber	C43.4	Bösartiges Melanom behaarte Kopfhaut u Hals
C22.9	Bösartige Neubildung: Leber, nicht näher bezeichnet	C43.5	Bösartiges Melanom Rumpf
C23	Bösartige Neubildung der Gallenblase	C43.6	Bösartiges Melanom obere Extremität, einschl Schulter
C24.0	Bösartige Neubildung: Extrahepatischer Gallengang	C43.7	Bösartig Melanom untere Extremität, einschl Hüfte
C24.1	BNB: Ampulla hepatopancreatica [Ampulla Vateri]	C43.8	Bösartiges Melanom Haut, mehr Teilber überlapp
C24.8	BNB: Gallenwege, mehrere Teilbereiche überlappend	C43.9	Bösartiges Melanom Haut, nnbez
C24.9	Bösartige Neubildung: Gallenwege, nicht näher bezeichnet	C44.0	Sonstige bösartige Neubildungen: Lippenhaut
C25.0	Bösartige Neubildung: Pankreaskopf	C44.1	Sonstige BNB: Haut des Augenlides, einschliesslich Kanthus
C25.1	Bösartige Neubildung: Pankreaskörper	C44.2	Sonstige BNB: Haut des Ohres u des äusseren Gehörganges
C25.2	Bösartige Neubildung: Pankreasschwanz	C44.3	Sonst BNB: Haut sonst u nnbez Teile des Gesichtes
C25.3	Bösartige Neubildung: Ductus pancreaticus	C44.4	Sonstige BNB: Behaarte Kopfhaut und Haut des Halses
C25.4	BNB: Endokriner Drüsenanteil des Pankreas	C44.5	Sonstige bösartige Neubildungen: Haut des Rumpfes
C25.7	Bösartige Neubildung: Sonstige Teile des Pankreas	C44.6	Sonst BNB: Haut der oberen Extremität, einschl Schulter
C25.8	BNB: Pankreas, mehrere Teilbereiche überlappend	C44.7	Sonst BNB: Haut der unteren Extremität, einschliessl Hüfte
C25.9	Bösartige Neubildung: Pankreas, nicht näher bezeichnet	C44.8	Sonstige BNB: Haut, mehrere Teilbereiche überlappend
C26.0	BNB: Intestinaltrakt, Teil nicht näher bezeichnet	C44.9	BNB Haut, nnbez
C26.1	Bösartige Neubildung: Milz	C45.0	Mesotheliom Pleura
C26.8	BNB: Verdauungssystem, mehrere Teilbereiche überlappend	C45.1	Mesotheliom Peritoneum
C26.9	BNB: Ungenau bezeichnete Lok des Verdauungssystems	C45.2	Mesotheliom Perikard
C30.0	Bösartige Neubildung: Nasenhöhle	C45.7	Mesotheliom sonst Lok
C30.1	Bösartige Neubildung: Mittelohr	C45.9	Mesotheliom, nnbez
C31.0	Bösartige Neubildung: Sinus maxillaris [Kieferhöhle]	C46.0	Kaposi-Sarkom Haut
C31.1	Bösartige Neubildung: Sinus ethmoidalis [Siebbeinzellen]	C46.1	Kaposi-Sarkom Weichteilgewebe
C31.2	Bösartige Neubildung: Sinus frontalis [Stirnhöhle]	C46.2	Kaposi-Sarkom Gaumen
C31.3	Bösartige Neubildung: Sinus sphenoidalis [Keilbeinhöhle]	C46.3	Kaposi-Sarkom Lymphknoten
C31.8	BNB: Nasennebenhöhlen, mehrere Teilbereiche überlappend	C46.7	Kaposi-Sarkom sonstige Lok
C31.9	Bösartige Neubildung: Nasennebenhöhle, nnbez	C46.8	Kaposi-Sarkom mehrere Organe
C32.0	Bösartige Neubildung: Glottis	C46.9	Kaposi-Sarkom, nnbez
C32.1	Bösartige Neubildung: Supraglottis	C47.0	BNB: Periphere Nerven Kopf, Gesicht u Hals
C32.2	Bösartige Neubildung: Subglottis	C47.1	BNB: Periph Nerven obere Extremität, einschliessl Schulter
C32.3	Bösartige Neubildung: Larynxknorpel	C47.2	BNB: Periphere Nerven untere Extremität, einschl Hüfte
C32.8	BNB: Larynx, mehrere Teilbereiche überlappend	C47.3	Bösartige Neubildung: Periphere Nerven des Thorax
C32.9	Bösartige Neubildung: Larynx, nicht näher bezeichnet	C47.4	Bösartige Neubildung: Periphere Nerven des Abdomens
C33	Bösartige Neubildung der Trachea	C47.5	Bösartige Neubildung: Periphere Nerven des Beckens
C34.0	Bösartige Neubildung: Hauptbronchus	C47.6	BNB: Periphere Nerven des Rumpfes, nnbez
C34.1	Bösartige Neubildung: Oberlappen (-Bronchus)	C47.8	BNB: Periph Nerv/autonom Nervensyst, mehr Teilb überlapp
C34.2	Bösartige Neubildung: Mittellappen (-Bronchus)	C47.9	BNB: Periphere Nerven/autonomes Nervensystem, nnbez
C34.3	Bösartige Neubildung: Unterlappen (-Bronchus)	C48.0	Bösartige Neubildung: Retroperitoneum
C34.8	BNB: Bronchus u Lunge, mehrere Teilbereiche überlappend	C48.1	Bösartige Neubildung: nbez Teile des Peritoneums
C34.9	BNB: Bronchus oder Lunge, nicht näher bezeichnet	C48.2	Bösartige Neubildung: Peritoneum, nicht näher bezeichnet
C37	Bösartige Neubildung des Thymus	C48.8	BNB: Retroperitoneum u Peritoneum, mehr Teilber überlapp
C38.0	Bösartige Neubildung: Herz	C49.0	BNB: Bindegewebe u and Weichteilgew Kopf/Gesicht/Hals
C38.1	Bösartige Neubildung: Vorderes Mediastinum	C49.1	BNB: Bindegew u and WeichtGew ob Extr, einschl Schult
C38.2	Bösartige Neubildung: Hinteres Mediastinum	C49.2	BNB: Bindegew u and WeichtGew unter Extr, einschl Hüfte
C38.3	BNB: Mediastinum, Teil nicht näher bezeichnet	C49.3	BNB: Bindegewebe und andere Weichteilgewebe des Thorax
C38.4	Bösartige Neubildung: Pleura	C49.4	BNB: Bindegewebe u andere WeichtGew des Abdomens
C38.8	BNB: Herz, Mediastinum u Pleura, mehr Teilber überlapp	C49.5	BNB: Bindegewebe u andere WeichtGew des Beckens
C39.0	Bösartige Neubildung: Obere Atemwege, Teil nnbez	C49.6	BNB: Bindegew u and WeichtGewebe des Rumpfes, nnbez
C39.8	BNB: AtmOrg u sonst intrathorak Organe, mehr Teilber überl	C49.8	BNB: Bindegew u and WeichtGew, mehr Teilber überlapp
C39.9	BNB: Ungenau bezeichnete Lok des Atmungssystems	C49.9	BNB: Bindegewebe und andere Weichteilgewebe, nnbez
C40.0	BNB Skapula u lange Knochen obere Extremität	C50.0	Bösartige Neubildung: Brustwarze und Warzenhof
C40.1	BNB kurze Knochen obere Extremität	C50.1	BNB: Zentraler Drüsenkörper der Brustdrüse
C40.2	BNB lange Knochen untere Extremität	C50.2	BNB: Oberer innerer Quadrant der Brustdrüse
C40.3	BNB kurze Knochen untere Extremität	C50.3	BNB: Unterer innerer Quadrant der Brustdrüse
C40.8	BNB: Knochen u Gelenkknorpel Extrem, mehr TeilB überlapp	C50.4	BNB: Oberer äusserer Quadrant der Brustdrüse
C40.9	BNB: Knochen u Gelenkknorpel Extrem, nnbez	C50.5	BNB: Unterer äusserer Quadrant der Brustdrüse
C41.01	BNB des Knochens und des Gelenkknorpels: Kraniofazial	C50.6	Bösartige Neubildung: Recessus axillaris der Brustdrüse



C50.8	BNB: Brustdrüse, mehrere Teilbereiche überlappend	C70.0	Bösartige Neubildung: Hirnhäute
C50.9	Bösartige Neubildung: Brustdrüse, nicht näher bezeichnet	C70.1	Bösartige Neubildung: Rückenmarkhäute
C51.0	Bösartige Neubildung der Vulva: Labium majus	C70.9	Bösartige Neubildung: Meningen, nicht näher bezeichnet
C51.1	Bösartige Neubildung der Vulva: Labium minus	C71.0	BNB: Zerebrum, ausgenommen Hirnlappen und Ventrikel
C51.2	Bösartige Neubildung der Vulva: Klitoris	C71.1	Bösartige Neubildung: Frontallappen
C51.8	BNB: Vulva, mehrere Teilbereiche überlappend	C71.2	Bösartige Neubildung: Temporallappen
C51.9	Bösartige Neubildung: Vulva, nicht näher bezeichnet	C71.3	Bösartige Neubildung: Parietallappen
C52	Bösartige Neubildung der Vagina	C71.4	Bösartige Neubildung: Okzipitallappen
C53.0	Bösartige Neubildung: Endozervix	C71.5	Bösartige Neubildung: Hirnventrikel
C53.1	Bösartige Neubildung: Ektozervix	C71.6	Bösartige Neubildung: Zerebellum
C53.8	BNB: Cervix uteri, mehrere Teilbereiche überlappend	C71.7	Bösartige Neubildung: Hirnstamm
C53.9	Bösartige Neubildung: Cervix uteri, nicht näher bezeichnet	C71.8	Bösartige Neubildung: Gehirn, mehrere Teilbereiche überlapp
C54.0	Bösartige Neubildung: Isthmus uteri	C71.9	Bösartige Neubildung: Gehirn, nicht näher bezeichnet
C54.1	Bösartige Neubildung: Endometrium	C72.0	Bösartige Neubildung: Rückenmark
C54.2	Bösartige Neubildung: Myometrium	C72.1	Bösartige Neubildung: Cauda equina
C54.3	Bösartige Neubildung: Fundus uteri	C72.2	Bösartige Neubildung: Nn olfactorii [I Hirnnerv]
C54.8	BNB: Corpus uteri, mehrere Teilbereiche überlappend	C72.3	Bösartige Neubildung: Nervus opticus [II Hirnnerv]
C54.9	Bösartige Neubildung: Corpus uteri, nicht näher bezeichnet	C72.4	Bösartige Neubildung: Nerv vestibulocochlearis [VIII Hirnnerv]
C55	Bösartige Neubildung des Uterus, Teil nnbez	C72.5	BNB: Sonstige und nicht näher bezeichnete Hirnnerven
C56	Bösartige Neubildung des Ovars	C72.8	BNB: Gehirn u andere Teile ZNS, mehr Teilbereiche überlapp
C57.0	Bösartige Neubildung: Tuba uterina [Fallopio]	C72.9	Bösartige Neubildung: Zentralnervensystem, nnbez
C57.1	Bösartige Neubildung: Lig latum uteri	C73	Bösartige Neubildung der Schilddrüse
C57.2	Bösartige Neubildung: Lig teres uteri	C74.0	Bösartige Neubildung: Nebennierenrinde
C57.3	Bösartige Neubildung: Parametrium	C74.1	Bösartige Neubildung: Nebennierenmark
C57.4	Bösartige Neubildung: Uterine Adnexe, nnbez	C74.9	Bösartige Neubildung: Nebenniere, nicht näher bezeichnet
C57.7	BNB: Sonstige näher bezeichnete weibliche Genitalorgane	C75.0	Bösartige Neubildung: Nebenschilddrüse
C57.8	BNB: Weibliche Genitalorgane, mehr Teilbereiche überlapp	C75.1	Bösartige Neubildung: Hypophyse
C57.9	BNB: Weibliches Genitalorgan, nicht näher bezeichnet	C75.2	Bösartige Neubildung: Ductus craniopharyngealis
C58	BNB Plazenta	C75.3	BNB: Epiphyse [Glandula pinealis] [Zirbeldrüse]
C60.0	Bösartige Neubildung: Praeputium penis	C75.4	Bösartige Neubildung: Glomus caroticum
C60.1	Bösartige Neubildung: Glans penis	C75.5	BNB: Glomus aorticum u sonstige Paraganglien
C60.2	Bösartige Neubildung: Penisschaft	C75.8	BNB: Beteiligung mehrerer endokriner Drüsen, nnbez
C60.8	Bösartige Neubildung: Penis, mehr Teilbereiche überlappend	C75.9	Bösartige Neubildung: Endokrine Drüse, nnbez
C60.9	Bösartige Neubildung: Penis, nicht näher bezeichnet	C76.0	BNB ungenau bezeichneter Lok: Kopf, Gesicht u Hals
C61	Bösartige Neubildung der Prostata	C76.1	BNB ungenau bezeichneter Lokalisationen: Thorax
C62.0	Bösartige Neubildung: Dystoper Hoden	C76.2	BNB ungenau bezeichneter Lokalisationen: Abdomen
C62.1	Bösartige Neubildung: Deszendierter Hoden	C76.3	BNB ungenau bezeichneter Lokalisationen: Becken
C62.9	Bösartige Neubildung: Hoden, nicht näher bezeichnet	C76.4	BNB ungenau bezeichneter Lok: Obere Extremität
C63.0	Bösartige Neubildung: Nebenhoden [Epididymis]	C76.5	BNB ungenau bezeichneter Lok: Untere Extremität
C63.1	Bösartige Neubildung: Samenstrang	C76.7	BNB: Sonstige ungenau bezeichnete Lokalisationen
C63.2	Bösartige Neubildung: Skrotum	C76.8	BNB: Sonst u ungenau bez Lok, mehr Teilber überlapp
C63.7	BNB: Sonstige näher bezeichnete männliche Genitalorgane	C77.0	Sekundäre u nnbez BNB: Lymphknoten Kopf/Gesicht/Hals
C63.8	BNB: Männliche Genitalorgane, mehr Teilbereiche überlapp	C77.1	Sekundäre u nnbez BNB: Intrathorakale Lymphknoten
C63.9	Bösartige Neubildung: Männliches Genitalorgan, nnbez	C77.2	Sekundäre u nnbez BNB: Intraabdominale Lymphknoten
C64	BNB der Niere, ausgenommen Nierenbecken	C77.3	Sek u nnbez BNB: Axill Lymphkn u Lymphkn obere Extrem
C65	BNB Nierenbecken	C77.4	Sek u nnbez BNB: Inguin Lymphkn u Lymphkn unt Extrem
C66	BNB Ureter	C77.5	Sekundäre u nnbez BNB: Intrapelvine Lymphknoten
C67.0	Bösartige Neubildung: Trigonum vesicae	C77.8	Sekundäre u nnbez BNB: Lymphknoten mehrerer Regionen
C67.1	Bösartige Neubildung: Apex vesicae	C77.9	Sekundäre u nnbez BNB: Lymphknoten, nnbez
C67.2	Bösartige Neubildung: Laterale Harnblasenwand	C78.0	Sekundäre bösartige Neubildung der Lunge
C67.3	Bösartige Neubildung: Vordere Harnblasenwand	C78.1	Sekundäre bösartige Neubildung des Mediastinum
C67.4	Bösartige Neubildung: Hintere Harnblasenwand	C78.2	Sekundäre bösartige Neubildung der Pleura
C67.5	Bösartige Neubildung: Harnblasenhals	C78.3	Sekundäre BNB sonstiger u nnbez Atmungsorgane
C67.6	Bösartige Neubildung: Ostium ureteris	C78.4	Sekundäre BNB Dünndarm
C67.7	Bösartige Neubildung: Urachus	C78.5	Sekundäre BNB Dickdarm u Rektum
C67.8	BNB: Harnblase, mehrere Teilbereiche überlappend	C78.6	Sekundäre BNB Retroperitoneum u Peritoneum
C67.9	Bösartige Neubildung: Harnblase, nicht näher bezeichnet	C78.7	Sekundäre BNB Leber u intrahepatische Gallengänge
C68.0	Bösartige Neubildung: Urethra	C78.8	Sekundäre BNB so u nnbez Verdauungsorgane
C68.1	Bösartige Neubildung: Paraurethrale Drüse	C79.0	Sekundäre BNB Niere u Nierenbecken
C68.8	BNB: Harnorgane, mehrere Teilbereiche überlappend	C79.1	Sekundäre BNB Harnblase, sonst u nnbez Harnorgane
C68.9	Bösartige Neubildung: Harnorgan, nicht näher bezeichnet	C79.2	Sekundäre BNB Haut
C69.0	Bösartige Neubildung: Konjunktiva	C79.3	Sekundäre BNB Gehirn u Hirnhäute
C69.1	Bösartige Neubildung: Kornea	C79.4	Sekundäre BNB so u nnbez Teile Nervensystem
C69.2	Bösartige Neubildung: Retina	C79.5	Sekundäre BNB Knochen u Knochenmark
C69.3	Bösartige Neubildung: Chorioidea	C79.6	Sekundäre bösartige Neubildung des Ovars
C69.4	Bösartige Neubildung: Ziliarkörper	C79.7	Sekundäre bösartige Neubildung der Nebenniere
C69.5	Bösartige Neubildung: Tränendrüse und Tränenwege	C79.81	Sekundäre bösartige Neubildung der Brustdrüse
C69.6	Bösartige Neubildung: Orbita	C79.82	Sekundäre bösartige Neubildung der Genitalorgane
C69.8	BNB: Auge u Augenanhangsgebilde, mehr Teilber überlapp	C79.83	Sekundäre bösartige Neubildung des Perikards
C69.9	Bösartige Neubildung: Auge, nicht näher bezeichnet	C79.84	Sonstige sekundäre bösartige Neubildung des Herzens

C79.88	Sekundäre bösartige Neubildung sonstiger nbez Lokalisationen	C92.01	Akute myeloische Leukämie: In kompletter Remission
C79.9	Sekundäre bösartige Neubildung nnbez Lokalisation	C92.10	Chronische myeloische Leukämie: Ohne Ang kompl Remiss
C80.0	Bösartige Neubildung, prim Lokalisation unbekannt, so bez	C92.11	Chronische myeloische Leukämie: In kompletter Remission
C80.9	Bösartige Neubildung, nnbez	C92.20	Subakute myeloische Leukämie: Ohne Ang kompl Remission
C81.0	Hodgkin-KH [Lymphogranulomat], lymphozeriche Form	C92.21	Subakute myeloische Leukämie: In kompletter Remission
C81.1	Hodgkin-KH [Lymphogranulomat], nodulskleros Form	C92.30	Myelosarkom: Ohne Angabe kompl Remission
C81.2	Hodgkin-KH [Lymphogranulomat], gemischtzell Form	C92.31	Myelosarkom: In kompletter Remission
C81.3	Hodgkin-KH [Lymphogranulomat], lymphozerarme Form	C92.40	Akute promyelozytäre Leukämie: Ohne Ang kompl Remission
C81.7	Sonstige Typen Hodgkin-Krankheit	C92.41	Akute promyelozytäre Leukämie: In kompletter Remission
C81.9	Hodgkin-Krankheit, nnbez	C92.50	Akute myelomonozytäre Leukämie: Ohne Ang kompl Remiss
C82.0	Non-Hodgkin-Lymphom, kleinzellig, gekerbt, follikulär	C92.51	Akute myelomonozytäre Leukämie: In kompletter Remission
C82.1	NHL, gemischt klein-/grosszellig, gekerbt, follikulär	C92.70	Sonstige myeloische Leukämie: Ohne Ang kompl Remission
C82.2	Non-Hodgkin-Lymphom, grosszellig, follikulär	C92.71	Sonstige myeloische Leukämie: In kompletter Remission
C82.7	Sonstige Typen follikuläres NHL	C92.90	Myeloische Leukämie, nnbez: Ohne Ang kompl Remission
C82.9	Follikuläres Non-Hodgkin-Lymphom, nnbez	C92.91	Myeloische Leukämie, nnbez: In kompletter Remission
C83.0	Non-Hodgkin-Lymphom, kleinzellig (diffus)	C93.00	Akute Monozytenleukämie: Ohne Angabe kompl Remission
C83.1	Non-Hodgkin-Lymphom, Kleinzellig, gekerbt (diffus)	C93.01	Akute Monozytenleukämie: In kompletter Remission
C83.2	NHL, Gemischt klein-/grosszellig (diffus)	C93.10	Chronische Monozytenleukämie: Ohne Ang kompl Remission
C83.3	Non-Hodgkin-Lymphom, grosszellig (diffus)	C93.11	Chronische Monozytenleukämie: In kompletter Remission
C83.4	Non-Hodgkin-Lymphom, immunoblastisch (diffus)	C93.20	Subakute Monozytenleukämie: Ohne Ang kompl Remission
C83.5	Non-Hodgkin-Lymphom, lymphoblastisch (diffus)	C93.21	Subakute Monozytenleukämie: In kompletter Remission
C83.6	Non-Hodgkin-Lymphom, undifferenziert (diffus)	C93.70	Sonstige Monozytenleukämie: Ohne Ang kompl Remission
C83.7	Burkitt-Tumor	C93.71	Sonstige Monozytenleukämie: In kompletter Remission
C83.8	Sonst Typen diffuses Non-Hodgkin-Lymphom	C93.90	Monozytenleukämie, nnbez: Ohne Angabe kompl Remission
C83.9	Diffuses Non-Hodgkin-Lymphom, nnbez	C93.91	Monozytenleukämie, nnbez: In kompletter Remission
C84.0	Mycosis fungoides	C94.00	Akute Erythämie u Erythroleukämie: Oh Ang kompl Remiss
C84.1	Sézary-Syndrom	C94.01	Akute Erythämie u Erythroleukämie: In kompletter Remiss
C84.2	T-Zonen-Lymphom	C94.10	Chronische Erythämie: Ohne Angabe kompl Remission
C84.3	Lymphoepitheloides Lymphom	C94.11	Chronische Erythämie: In kompletter Remission
C84.4	T-Zell-Lymphom, peripher	C94.20	Akute Megakaryoblastenleukämie: Ohne Ang kompl Remiss
C84.5	Sonst u nnbez T-Zell-Lymphome	C94.21	Akute Megakaryoblastenleukämie: In kompletter Remission
C85.0	Lymphosarkom	C94.30	Mastzellenleukämie: Ohne Angabe kompl Remission
C85.1	B-Zell-Lymphom, nnbez	C94.31	Mastzellenleukämie: In kompletter Remission
C85.7	Sonst nbez Typen Non-Hodgkin-Lymphom	C94.40	Akute Panmyelose: Ohne Angabe kompl Remission
C85.9	Non-Hodgkin-Lymphom, Typ nnbez	C94.41	Akute Panmyelose: In kompletter Remission
C88.00	Makroglobulinämie Waldenström: Oh Ang einer kompl Remiss	C94.50	Akute Myelofibrose: Ohne Angabe kompl Remission
C88.01	Makroglobulinämie Waldenström: In kompletter Remission	C94.51	Akute Myelofibrose: In kompletter Remission
C88.10	Alpha-Schwerkettenkrankheit: Oh Ang einer kompl Remission	C94.70	Sonstige nbez Leukämien: Ohne Angabe kompl Remission
C88.11	Alpha-Schwerkettenkrankheit: In kompletter Remission	C94.71	Sonst näher bez Leukämien: In kompletter Remiss
C88.20	Gamma-Schwerkettenkrankheit: Oh Ang einer kompl Remission	C95.00	Akute Leukämie nnbez Zelltyps: Ohne Ang kompl Remission
C88.21	Gamma-Schwerkettenkrankheit: In kompletter Remission	C95.01	Akute Leukämie nnbez Zelltyps: In kompletter Remission
C88.30	Immunproliferative Dünndarmkrankheit: Oh Ang kompl Remiss	C95.10	Chronische Leukämie nnbez Zelltyps: Oh Ang kompl Remiss
C88.31	Immunproliferative Dünndarmkrankheit: In kompletter Remiss	C95.11	Chronische Leukämie nnbez Zelltyps: In kompletter Remiss
C88.70	Sonstige bösartige immunproliferat KH: Oh Ang kompl Remiss	C95.20	Subakute Leukämie nnbez Zelltyps: Ohne Ang kompl Remiss
C88.71	Sonst bösart immunproliferative KH: In kompletter Remiss	C95.21	Subakute Leukämie nnbez Zelltyps: In kompletter Remiss
C88.90	Bösart immunproliferative KH, nnbez: Oh Ang kompl Remission	C95.70	Sonstige Leukämie nnbez Zelltyps: Ohne Ang kompl Remiss
C88.91	Bösart immunproliferative KH, nnbez: In kompletter Remiss	C95.71	Sonstige Leukämie nnbez Zelltyps: In kompletter Remission
C90.00	Plasmozytom [Multiples Myelom]: Ohne Ang kompl Remission	C95.8	Leukämie, refraktär auf Standard-Induktionstherapie
C90.01	Plasmozytom [Multiples Myelom]: In kompletter Remission	C95.90	Leukämie, nicht näher bezeichnet: Ohne Ang kompl Remiss
C90.10	Plasmazellenleukämie: Ohne Angabe einer kompl Remission	C95.91	Leukämie, nicht näher bezeichnet: In kompletter Remission
C90.11	Plasmazellenleukämie: In kompletter Remission	C96.0	Abt-Letterer-Siwe-Krankheit
C90.20	Plasmozytom, extramedullär: Oh Angabe einer kompl Remiss	C96.1	Bösartige Histiozytose
C90.21	Plasmozytom, extramedullär: In kompletter Remission	C96.2	Bösartiger Mastzelltumor
C91.00	Akute lymphoblastische Leukämie: Ohne Ang kompl Remiss	C96.3	Echtes histiozytäres Lymphom
C91.01	Akute lymphoblastische Leukämie: In kompletter Remission	C96.7	So nbez BNB lymphat/blutbildend/verwandtes Gewebe
C91.10	Chronische lymphatische Leukämie: Ohne Ang kompl Remiss	C96.9	BNB lymphat/blutbildendes/verwandtes Gew, nnbez
C91.11	Chronische lymphatische Leukämie: In kompletter Remiss	C97	BNB als Primärtumoren an mehreren Lok
C91.20	Subakute lymphatische Leukämie: Ohne Ang kompl Remiss	D32.0	Gutartige Neubildung Hirnhäute
C91.21	Subakute lymphatische Leukämie: In kompletter Remission	D32.1	Gutartige Neubildung Rückenmarkhäute
C91.30	Prolymphozytäre Leukämie: Ohne Angabe kompl Remission	D32.9	Gutartige Neubildung Meningen, nnbez
C91.31	Prolymphozytäre Leukämie: In kompletter Remission	D33.0	Gutartige Neubildung Gehirn, supratentoriell
C91.40	Haarzellenleukämie: Ohne Angabe kompl Remission	D33.1	Gutartige Neubildung Gehirn, infratentoriell
C91.41	Haarzellenleukämie: In kompletter Remission	D33.2	Gutartige Neubildung Gehirn, nnbez
C91.50	T-Zellen-Leukämie beim Erwachsenen: OA kompl Remiss	D33.3	Gutartige Neubildung Hirnnerven
C91.51	T-Zellen-Leukämie beim Erwachsenen: In kompletter Remiss	D33.4	Gutartige Neubildung Rückenmark
C91.70	Sonstige lymphatische Leukämie: Ohne Ang kompl Remiss	D33.7	Gutartige Neubildung sonst nbez Teile ZNS
C91.71	Sonstige lymphatische Leukämie: In kompletter Remission	D33.9	Gutartige Neubildung ZNS, nnbez
C91.90	Lymphatische Leukämie, nnbez: Ohne Ang kompl Remission	D45	Polycythaemia vera
C91.91	Lymphatische Leukämie, nnbez: In kompletter Remission	D46.0	Refraktäre Anämie oh Ringsideroblasten, so bez
C92.00	Akute myeloische Leukämie: Ohne Angabe kompl Remission	D46.1	Refraktäre Anämie m Ringsideroblasten

D46.2	Refraktäre Anämie m Blastenüberschuss	D73.5	Infarzierung Milz
D46.3	Refraktäre Anämie m Blastenübersch in Transformation	D74.0	Angeborene Methämoglobinämie
D46.4	Refraktäre Anämie, nnbez	D74.8	Sonstige Methämoglobinämien
D46.7	Sonstige myelodysplastische Syndrome	D74.9	Methämoglobinämie, nnbez
D46.9	Myelodysplastisches Syndrom, nnbez	D75.0	Familiäre Erythrozytose
D47.0	Histiozyten-/Mastzelltumor unsich/unbek Verhalt	D75.1	Sekundäre Polyglobulie [Polyzythämie]
D47.1	Chronische myeloproliferative Krankheit	D75.2	Essentielle Thrombozytose
D60.0	Chron erworbene isolierte aplastische Anämie	D75.8	Sonstige nbez KH des Blutes und der blutbildenden Organe
D60.1	Transitorische erworb isolierte aplastische Anämie	D75.9	Krankheit des Blutes und der blutbildenden Organe, nnbez
D60.8	Sonstige erworb isolierte aplastische Anämien	D76.00	Multifokale Langerhans-Zell-Histiozytose
D60.9	Erworbene isolierte aplastische Anämie, nnbez	D76.01	Unifokale Langerhans-Zell-Histiozytose
D61.0	Angeborene aplastische Anämie	D76.08	Sonst u nnbez Langerhans-Zell-Histiozytose, aonkl
D61.10	Aplastische Anämie infolge zytostatischer Therapie	D76.1	Hämophagozytäre Lymphohistiozytose
D61.18	Sonstige arzneimittelinduzierte aplastische Anämie	D76.2	Hämophagozytäres Syndrom bei Infektionen
D61.19	Arzneimittelinduzierte aplastische Anämie, nnbez	D76.3	Sonstige Histiozytose-Syndrome
D61.2	Aplastische Anämie infolge sonst äuss Ursachen	D77	Sonst Kh des Blutes u der blutbildenden Org bei aokl KH
D61.3	Idiopathische aplastische Anämie	D80.0	Hereditäre Hypogammaglobulinämie
D61.8	Sonstige nbez aplastische Anämien	D80.1	Nichtfamiliäre Hypogammaglobulinämie
D61.9	Aplastische Anämie, nnbez	D80.2	Selektiver Immunglobulin-A-Mangel [IgA-Mangel]
D65.0	Erworb Afibrinogenämie	D80.3	Selekt Mangel Immunglobulin-G-Subkl [IgG-Subkl]
D65.1	Disseminierte intravas Gerinn [DIG, DIC]	D80.4	Selektiver Immunglobulin-M-Mangel [IgM-Mangel]
D65.2	Erworb Fibrinolyseblutung	D80.5	Immundefekt b erhöhtem Immunglobulin M [IgM]
D65.9	DefibrinatSynd, nnbez	D80.6	AK-Mangel b Normo-/Hypergammaglobulinämie
D66	Hereditärer Faktor-VIII-Mangel	D80.7	Transit Hypogammaglobulinämie im Kindesalter
D67	Hereditärer Faktor-IX-Mangel	D80.8	Sonst Immundefekte m vorherrsch AK-Mangel
D68.0	Willebrand-Jürgens-Syndrom	D80.9	Immundefekt m vorherrsch AK-Mangel, nnbez
D68.1	Hereditärer Faktor-XI-Mangel	D81.0	Schwer komb Immundefekt [SCID] m retikul Dysgenes
D68.2	Hereditärer Mangel an sonst Gerinnungsfaktoren	D81.1	Schwer komb Immundef [SCID] m niedr T-/B-Zellen-Z
D68.30	Hämorrhag Diathese d Antikoagulanzen	D81.2	Schwer komb Immundef [SCID] m niedr/norm B-Zellen-Z
D68.31	Hämorrhag Diathese d Vermehrung Antikörper geg Faktor VIII	D81.3	Adenosindesaminase[ADA]-Mangel
D68.32	Hämorrhag Diathese d Vermehrung Antikörper geg so GerinFakt	D81.4	Nezelof-Syndrom
D68.38	Sonstige hämorrhag Diathese d sonst u nnbez Antikörper	D81.5	Purinnukleosid-Phosphorylase[PNP]-Mangel
D68.4	Erworbener Mangel an Gerinnungsfaktoren	D81.6	Haupthistokompat-Kompl-KI-I-Defekt [MHC-KI-I-D]
D68.5	Primäre Thrombophilie	D81.7	Haupthistokompat-Kompl-KI-II-Defekt [MHC-KI-II-D]
D68.6	Sonstige Thrombophilien	D81.8	Sonstige kombinierte Immundefekte
D68.8	Sonstige nbez Koagulopathien	D81.9	Kombinierter Immundefekt, nnbez
D68.9	Koagulopathie, nnbez	D82.0	Wiskott-Aldrich-Syndrom
D69.0	Purpura anaphylactoides	D82.1	Di-George-Syndrom
D69.1	Qualitative Thrombozytendefekte	D82.2	Immundef m disproport Kleinwuchs
D69.2	Sonstige nichtthrombozytopenische Purpura	D82.3	Immundefekt m hereditär defekter Reakt auf EBV
D69.3	Idiopathische thrombozytopenische Purpura	D82.4	Hyperimmunglobulin-E-[IgE]-Syndrom
D69.40	Sonst prim ThromboPen, transfusrefr	D82.8	Immundefekte in Verbind m and nbez schw Defekten
D69.41	Sonst prim ThromboPen, n transfusrefr bez	D82.9	Immundefekt in Verbindung m schwer Defekt, nnbez
D69.52	Heparin-induzierte Thrombozytopenie Typ I	D83.0	Variab Immundef überw Abweich B-Zellen-Zahl/-Funkt
D69.53	Heparin-induzierte Thrombozytopenie Typ II	D83.1	Variab Immundef m überw immunregulator T-Zell-Stör
D69.57	Sonst sek ThromboPen, transfusionsrefraktär	D83.2	Variab Immundef m AutoAK gg B-/T-Zellen
D69.58	Sonst sek ThromboPen, n transfusionsrefraktär	D83.8	Sonstige variable Immundefekte
D69.59	Sekundäre Thrombozytopenie, nicht näher bezeichnet	D83.9	Variabler Immundefekt, nnbez
D69.60	ThromboPen, nnbez, transfusrefr	D84.0	Lymphozytenfunktion-Antigen-1[LFA-1]-Defekt
D69.61	ThromboPen, nnbez, n transfusrefr bez	D84.1	Defekte im Komplementsystem
D69.8	Sonstige nbez hämorrhagische Diathesen	D84.8	Sonstige nbez Immundefekte
D69.9	Hämorrhagische Diathese, nnbez	D84.9	Immundefekt, nnbez
D70.0	Angeb Agranulozyt u Neutropen	D86.0	Sarkoidose Lunge
D70.10	Arzneimittelinduz Agranulozyt/Neutropenie: Krit Ph < 4Tg	D86.1	Sarkoidose Lymphknoten
D70.11	Arzneimittelinduz Agranulozyt/Neutropenie: Krit Ph 10-19Tg	D86.2	Sarkoidose Lunge m Sarkoidose LK
D70.12	Arzneimittelinduz Agranulozyt/Neutropenie: Krit Ph > 19Tg	D86.3	Sarkoidose Haut
D70.13	Arzneimittelinduz Agranulozyt/Neutropenie: Krit Ph 4 - < 7Tg	D86.8	Sarkoidose an sonst u komb Lok
D70.14	Arzneimittelinduz Agranulozyt/Neutropenie: Krit Ph 7 - < 10Tg	D86.9	Sarkoidose, nnbez
D70.18	Sonst VerlfForm arzneimittelinduz Agranulozyt/Neutropenie	D89.0	Polyklonale Hypergammaglobulinämie
D70.19	Arzneimittelinduz Agranulozyt/Neutropenie, nnbez	D89.1	Kryoglobulinämie
D70.3	Sonstige Agranulozytose	D89.2	Hypergammaglobulinämie, nnbez
D70.5	Zyklische Neutropenie	D89.3	Immunrekonstitutionssyndrom
D70.6	Sonstige Neutropenie	D89.8	Sonst nbez Stör m Beteiligung Immunsystem, aonkl
D70.7	Neutropenie, nicht näher bezeichnet	D89.9	Störung m Beteiligung Immunsystem, nnbez
D71	Funktionelle Störungen neutrophile Granulozyten	D90	Immunkompr n Bestrahl/Chemother/sonst immunsupp Massn
D72.0	Genetisch bedingte Leukozytenanomalien	E51.1	Beriberi
D73.0	Hyposplenismus	E51.2	Wernicke-Enzephalopathie
D73.1	Hypersplenismus	E51.8	Sonstige Manifestationen Thiaminmangel
D73.2	Chronisch-kongestive Splenomegalie	E70.0	Klassische Phenylketonurie
D73.3	Abszess Milz	E70.1	Sonstige Hyperphenylalaninämien

E70.2	Störungen TyrosinSW	G04.2	Bakt Meningoenzephalitis u Meningomyelitis, aonkl
E70.3	Albinismus	G04.8	Sonst Enzephalitis, Myelitis u Enzephalomyelitis
E70.8	Sonstige Störungen SW aromatischer Aminosäuren	G04.9	Enzephalitis, Myelitis u Enzephalomyelitis, nnbez
E70.9	Störung SW aromatischer Aminosäuren, nnbez	G05.0	Enzephal Myelitis Enzephalomyelit b aokl bakt KH
E71.0	Ahornsirup- (Harn-) KH	G05.1	Enzephal Myelitis Enzephalomyelit b aokl Virus-KH
E71.1	Sonstige Störungen SW verzweigter Aminosäuren	G05.2	Enzephal Myelitis Enzephalom b so aokl inf/par KH
E71.2	Störung SW verzweigter Aminosäuren, nnbez	G05.8	Enzephal Myelitis Enzephalomyelit b so aokl KH
E71.3	Störungen FettsäureSW	G06.0	Intrakran Abszess u intrakranielles Granulom
E72.0	Störungen Aminosäuretransport	G06.1	Intraspinaler Abszess u intraspinale Granulom
E72.1	Störungen SW schwefelhaltiger Aminosäuren	G06.2	Extraduraler u subduraler Abszess, nnbez
E72.2	Störungen Harnstoffzyklus	G07	Intrakran u intraspinal Absz u Granulom b aokl KH
E72.3	Störungen Lysin- u HydroxylysinSW	G08	Intrakran u intraspinal Phlebitis u Thrombophlebitis
E72.4	Störungen OrnithinSW	G09	Folgen entzündlicher KH ZNS
E72.5	Störungen GlyzinSW	G10	Chorea Huntington
E72.8	Sonstige nbez Störungen AminosäureSW	G11.0	Angeborene nichtprogressive Ataxie
E72.9	Störung Aminosäurestoffwechsels, nnbez	G11.1	Früh beginnende zerebellare Ataxie
E73.0	Angeborener Laktasemangel	G11.2	Spät beginnende zerebellare Ataxie
E73.1	Sekundärer Laktasemangel	G11.3	Zerebellare Ataxie defekt DNA-Reparatursystem
E73.8	Sonstige Laktoseintoleranz	G11.4	Hereditäre spastische Paraplegie
E73.9	Laktoseintoleranz, nnbez	G11.8	Sonstige hereditäre Ataxien
E74.0	Glykogenspeicherkrankheit [Glykogenose]	G11.9	Hereditäre Ataxie, nnbez
E74.1	Störungen Fruktosestoffwechsel	G12.0	Infant spin Muskelatrophie, Typ I [Werdnig-Hoffm]
E74.2	Störungen Galaktosestoffwechsel	G12.1	Sonstige vererbte spinale Muskelatrophie
E74.3	So Störungen intestinale Kohlenhydratabsorption	G13.0	Paraneoplastische Neuromyopathie u Neuropathie
E74.4	Störungen PyruvatSW u Glukoneogenese	G13.1	So Systematrophie, vorwieg ZNS betreff, b Neubild
E74.8	Sonstige nbez Störungen KohlenhydratSW	G13.2	Systematrophie, vorwieg ZNS betreff, b Myxödem
E74.9	Störung Kohlenhydratstoffwechsel, nnbez	G13.8	Systematrophie, vorwieg ZNS betreff, b so aokl KH
E75.0	GM2-Gangliosidose	G20.10	Prim Parkins-Synd mäss/schwer Beeintr: Oh Wirkungsflukt
E75.1	Sonstige Gangliosidosen	G20.11	Prim Parkins-Synd mäss/schwer Beeintr: M Wirkungsflukt
E75.2	Sonstige Sphingolipidosen	G20.20	Prim Parkins-Synd schwerst Beeintr: Oh Wirkungsflukt
E75.3	Sphingolipidose, nnbez	G20.21	Prim Parkins-Synd schwerst Beeintr: M Wirkungsflukt
E75.4	Neuronale Zeroidlipofuszinose	G21.0	Malignes Neuroleptika-Syndrom
E75.5	Sonstige Störungen Lipidspeicherung	G21.1	Sonst arzneimittelinduziertes Parkinson-Synd
E75.6	Störung Lipidspeicherung, nnbez	G21.2	Parkinson-Syndrom d sonst exogene Agenzien
E76.0	Mukopolysaccharidose, Typ I	G21.3	Postenzephalitisches Parkinson-Syndrom
E76.1	Mukopolysaccharidose, Typ II	G23.0	Hallervorden-Spatz-Syndrom
E76.2	Sonstige Mukopolysaccharidosen	G23.1	Progress supranukl Ophthalmoplegie [S-R-O-Synd]
E76.3	Mukopolysaccharidose, nnbez	G23.2	Striatonigrale Degeneration
E76.8	Sonstige Störungen Glykosaminoglykan-SW	G23.8	Sonstige nbez degenerative KH Basalganglien
E76.9	Störung Glykosaminoglykan-SW, nnbez	G23.9	Degenerative KH Basalganglien, nnbez
E77.0	Defekte posttranslational Modifikat lysosom Enzyme	G31.81	Mitochondriale Zytopathie
E77.1	Defekte b Glykoproteinabbau	G35.0	Erstmanifestation einer multiplen Sklerose
E77.8	Sonstige Störungen GlykoproteinSW	G35.10	MS m schubförm Verl: OA akute Exazerbation od Progress
E77.9	Störung Glykoproteinstoffwechsels, nnbez	G35.11	MS m schubförm Verl: MA akute Exazerbation od Progress
E84.0	Zystische Fibrose mit Lungen- und Darm-Manifestation	G35.20	MS m prim chron Verl: OA akute Exazerbation od Progress
E84.87	Zystische Fibrose mit sonstigen multiplen Manifestationen	G35.21	MS m prim chron Verl: MA akute Exazerbation od Progress
E84.88	Zystische Fibrose mit sonstigen Manifestationen	G35.30	MS m sek chron Verl: OA akute Exazerbation od Progress
E85.0	Nichtneuropathische heredofamiliäre Amyloidose	G35.31	MS m sek chron Verl: MA akute Exazerbation od Progress
E85.1	Neuropathische heredofamiliäre Amyloidose	G35.9	Multiple Sklerose, nicht näher bezeichnet
E85.2	Heredofamiliäre Amyloidose, nnbez	G36.0	Neuromyelitis optica [Devic-KH]
E85.3	Sekundäre systemische Amyloidose	G36.1	Akut u subak hämorrhag Leukoenzephalitis [Hurst]
G00.0	Meningitis durch Haemophilus influenzae	G36.8	Sonstige nbez akute disseminierte Demyelinisation
G00.1	Pneumokokkenmeningitis	G36.9	Akute disseminierte Demyelinisation, nnbez
G00.2	Streptokokkenmeningitis	G37.0	Diffuse Hirnsklerose
G00.3	Staphylokokkenmeningitis	G37.1	Zentrale Demyelinisation Corpus callosum
G00.8	Sonstige bakterielle Meningitis	G37.2	Zentrale pontine Myelinolyse
G00.9	Bakterielle Meningitis, nnbez	G37.3	Myelitis transversa acuta b demyelinisier KH ZNS
G01	Meningitis bei aokl bakteriellen Krankheiten	G37.4	Subakute nekrotisierende Myelitis [F-A-Synd]
G02.0	Meningitis bei aokl Viruskrankheiten	G37.5	Konzentr Sklerose [Baló-KH]
G02.1	Meningitis bei aokl Mykosen	G37.8	Sonst nbez demyelinisierende KH ZNS
G02.8	Meningitis bei sonst nbez aokl infektiösen u parasitären KH	G37.9	Demyelinisierende KH ZNS, nnbez
G03.0	Nichteitrige Meningitis	G40.00	Pseudo-Lennox-Syndrom
G03.1	Chronische Meningitis	G40.01	CSWS
G03.2	Benigne rezidiv Meningitis [Mollaret-Meningitis]	G40.02	Benign psychomotor Epilep [terror fits]
G03.8	Meningitis d sonstige nbez Ursachen	G40.08	So lokbez (fok) (part) idiop Epilep/epil Synd m fok beg Anf
G03.9	Meningitis, nnbez	G40.09	Lokbez (fok) (part) idiop Epilep/epil Synd m fok beg Anf, nnbez
G04.0	Akute disseminierte Enzephalitis	G40.1	Lokbez (fok) (part) idiop Epilep/epil Synd m einf fok Anf
G04.1	Tropische spastische Paraplegie	G40.2	Lokbez (fok) (part) idiop Epilep/epil Synd m komplex fok Anf
		G40.3	Generalisierte idiopath Epilepsie u epilept Synd
		G40.4	Sonst generalisierte Epilepsie u epileptische Synd

G40.5	Spezielle epileptische Syndrome	G92	Toxische Enzephalopathie
G40.6	Grand-mal-Anfälle, nnbez (m/oh Petit mal)	G93.0	Hirnzysten
G41.0	Grand-mal-Status	G93.5	Compressio cerebri
G41.1	Petit-mal-Status	G93.6	Hirnödem
G41.2	Status epilepticus m komplexfokalen Anfällen	G93.7	Reye-Syndrom
G60.0	Hereditäre sensomotorische Neuropathie	I01.1	Akute rheumatische Endokarditis
G60.1	Refsum-Krankheit	I01.2	Akute rheumatische Myokarditis
G60.2	Neuropathie in Verbindung m hereditärer Ataxie	I21.0	Akuter transmuraler Myokardinfarkt Vorderwand
G60.3	Idiopathische progressive Neuropathie	I21.1	Akuter transmuraler Myokardinfarkt Hinterwand
G60.8	Sonst hereditäre u idiopathische Neuropathien	I21.2	Akuter transmuraler Myokardinf an sonst Lok
G60.9	Hereditäre u idiopathische Neuropathie, nnbez	I21.3	Akuter transmuraler Myokardinf an nnbez Lok
G61.0	Guillain-Barré-Syndrom	I21.4	Akuter subendokardialer Myokardinfarkt
G61.1	Serumpolyneuropathie	I23.0	Hämoperikard als akut Komplik nach akut Myokardinf
G61.8	Sonstige Polyneuritiden	I23.1	ASD als akute Komplik nach akut Myokardinf
G61.9	Polyneuritis, nnbez	I23.2	VSD als akute Komplik nach akut Myokardinf
G62.0	Arzneimittelinduzierte Polyneuropathie	I23.3	Ruptur Herzwand oh Hämoperik als ak Komplik ak MI
G62.1	Alkohol-Polyneuropathie	I23.4	Ruptur Chordae tendineae als ak Komplik ak MI
G62.2	Polyneuropathie d sonstige toxische Agenzien	I23.5	Papillarmuskelruptur als ak Komplik nach ak MI
G62.80	Critical-illness-Polyneuropathie	I23.6	Thrombose Vorhof/HOhr/Kammer ak Komplik nach ak MI
G62.88	Sonst nbez Polyneuropath	I25.5	Ischämische Kardiomyopathie
G62.9	Polyneuropathie, nnbez	I26.0	Lungenembolie mit Angabe eines akuten Cor pulmonale
G63.0	Polyneuropathie b aokl inf u parasit KH	I26.9	Lungenembolie ohne Angabe eines akuten Cor pulmonale
G63.1	Polyneuropathie b Neubildungen	I27.0	Primäre pulmonale Hypertonie
G63.2	Diabetische Polyneuropathie	I31.3	Perikarderguss (nichtentzündlich)
G63.3	Polyneuropathie b sonst endokrinen u Stoffwechsel-KH	I33.0	Akute und subakute infektiöse Endokarditis
G63.4	Polyneuropathie b alimentären Mangelzuständen	I40.0	Infektiöse Myokarditis
G63.5	Polyneuropathie b System-KH Bindegewebe	I42.0	Dilatative Kardiomyopathie
G63.6	Polyneuropathie b sonst KH Muskel-Skelett-System	I42.1	Hypertrophische obstruktive Kardiomyopathie
G63.8	Polyneuropathie b sonst aokl KH	I44.2	Atrioventrikulärer Block 3. Grades
G64	Sonstige KH peripheres Nervensystem	I60.0	SubarachBlutung, von Karotissiphon/-bifurkation ausgeh
G70.0	Myasthenia gravis	I60.1	SubarachBlutung, von A cerebri media ausgehend
G70.1	Toxische neuromuskuläre KH	I60.2	SubarachBlutung, von A communicans ant ausgehend
G70.2	Angeb od entwicklungsbedingte Myasthenie	I60.3	SubarachBlutung, von A communicans post ausgehend
G70.8	Sonstige nbez neuromuskuläre KH	I60.4	SubarachBlutung, von A basilaris ausgehend
G70.9	Neuromuskuläre KH, nnbez	I60.5	SubarachBlutung, von A vertebralis ausgehend
G71.0	Muskeldystrophie	I60.6	SubarachBlutung, von sonst intrakran Aa ausgehend
G71.1	Myotone Syndrome	I60.7	SubarachBlutung, von nnbez intrakran A ausgehend
G71.2	Angeborene Myopathien	I60.8	Sonstige Subarachnoidalblutung
G71.3	Mitochondriale Myopathie, aonkl	I60.9	Subarachnoidalblutung, nnbez
G71.8	Sonstige primäre Myopathien	I61.0	Intrazereb Blutung Grosshirnhemisphäre, subkortikal
G71.9	Primäre Myopathie, nnbez	I61.1	Intrazereb Blutung Grosshirnhemisphäre, kortikal
G72.0	Arzneimittelinduzierte Myopathie	I61.2	Intrazereb Blutung Grosshirnhemisphäre, nnbez
G72.1	Alkoholmyopathie	I61.3	Intrazerebrale Blutung Hirnstamm
G72.2	Myopathie d sonstige toxische Agenzien	I61.4	Intrazerebrale Blutung Kleinhirn
G72.3	Periodische Lähmung	I61.5	Intrazerebrale intraventrikuläre Blutung
G72.4	Entzündliche Myopath, aonkl	I61.6	Intrazerebrale Blutung an mehreren Lok
G72.80	Critical-illness-Myopathie	I67.0	Dissektion zerebraler Arterien
G72.88	Sonst nbez Myopath	I67.10	Zerebrales Aneurysma (erworben)
G72.9	Myopathie, nnbez	I67.11	Zerebrale arteriovenöse Fistel (erworben)
G73.0	Myastheniesyndrome b endokrinen Krankheiten	I67.2	Zereb Atheroskl
G73.1	Lambert-Eaton-Syndrom	I67.3	Progressive subkortik vaskul Enzephalopathie
G73.2	Sonstige Myastheniesyndrome b Neubildungen	I67.4	Hypertensive Enzephalopathie
G73.3	Myastheniesyndrome b sonst aokl KH	I67.5	Moyamoya-Syndrom
G73.4	Myopathie b aokl inf und parasitären KH	I67.6	Nichteitrige Thrombose intrakranielles Venensyst
G73.5	Myopathie b endokrinen Krankheiten	I67.7	Zerebrale Arteriitis, aonkl
G73.6	Myopathie b Stoffwechselkrankheiten	I67.80	Vasospasmen bei Subarachnoidalblutung
G73.7	Myopathie b sonst aokl KH	I68.0	Zerebrale Amyloidangiopathie
G80.0	Spastische tetraplegische Zerebralparese	I68.1	Zerebrale Arteriitis b aokl infek u parasitären KH
G80.1	Spastische diplegische Zerebralparese	I68.2	Zerebrale Arteriitis b sonst aokl KH
G80.2	Infantile hemiplegische Zerebralparese	I71.00	Dissektion Aorta nnbez Lok, oh Angabe einer Ruptur
G80.3	Dyskinetische Zerebralparese	I71.01	Dissektion Aorta thoracica, ohne Angabe einer Ruptur
G80.4	Ataktische Zerebralparese	I71.02	Dissektion Aorta abdominalis, ohne Angabe einer Ruptur
G80.8	Sonstige infantile Zerebralparese	I71.03	Dissektion Aorta, thorakoabdominal, oh Angabe einer Ruptur
G80.9	Infantile Zerebralparese, nnbez	I71.04	Dissektion Aorta nnbez Lokalisation, rupturiert
G81.0	Schlaff Hemipares u Hemipleg	I71.05	Dissektion Aorta thoracica, rupturiert
G81.1	Spast Hemipares u Hemipleg	I71.06	Dissektion Aorta abdominalis, rupturiert
G81.9	Hemipares u Hemipleg, nnbez	I71.07	Dissektion Aorta, thorakoabdominal, rupturiert
G90.3	Multisystem-Atrophie	I71.1	Aneurysma Aorta thoracica, rupturiert
G91.0	Hydrocephalus communicans	I71.2	Aneurysma Aorta thoracica, oh Angabe einer Ruptur
G91.1	Hydrocephalus occlusus	I71.3	Aneurysma Aorta abdominalis, rupturiert

I71.4	Aneurysma Aorta abdominalis, oh Angabe einer Ruptur	K85.21	Alkoholinduzierte akute Pankreatitis: M Organkompl
I71.5	Aortenaneurysma, thorakoabdominal, rupturiert	K85.31	Medikamenten-induzierte akute Pankreatitis: M Organkompl
I71.6	Aortenaneurysma, thorakoabdominal, oh Ang einer Ruptur	K85.81	Sonst akute Pankreatitis: M Organkompl
I77.2	Arterienruptur	K85.91	Akute Pankreatitis, nnbez: M Organkompl
I85.0	Ösophagusvarizen m Blutung	K91.80	Generalisierte Mukositis b Immunkompr
J05.1	Akute Epiglottitis	K93.0	TB Darm, Peritoneum u Mesenteriallymphknoten
J39.0	Retropharyngealabszess und Parapharyngealabszess	K93.1	Megakolon b Chagas-KH
J46	Status asthmaticus	K93.21	Stadium 1 akut Verdauungstrakt-Graft-vers-host-KH
J67.0	Farmerlunge	K93.22	Stadium 2 akut Verdauungstrakt-Graft-vers-host-KH
J67.1	Bagassose	K93.23	Stadium 3 akut Verdauungstrakt-Graft-vers-host-KH
J67.2	Vogelzüchterlunge	K93.24	Stadium 4 akut Verdauungstrakt-Graft-vers-host-KH
J67.3	Suberose	L51.20	Tox epiderm Nekrolysis [Lyell-Syndrom], Befall < 30% KöOF
J67.4	Malzarbeiter-Lunge	L51.21	Tox epiderm Nekrolysis [Lyell-Syndrom], Befall >= 30% KöOF
J67.5	Pilzarbeiter-Lunge	M31.1	Thrombotische Mikroangiopathie
J67.6	Ahornrindenschäler-Lunge	M31.2	Letales Mittelliniengranulom
J67.7	Befeuchter- u Klimaanlage-Lunge	M31.3	Wegener-Granulomatose
J67.8	Allergische Alveolitis d organ Stäube	M31.4	Aortenbogen-Syndrom [Takayasu-Syndrom]
J67.9	Allergische Alveolitis d nnbez organ Staub	M31.5	Riesenzellerarthritis b Polymyalgia rheumatica
J80	Atemnotsyndrom des Erwachsenen [ARDS]	M32.1	Syst Lupus erythematodes m Bet Org/Organsyst
J84.1	Sonstige interstitielle Lungen-KH m Fibrose	M48.40	Ermüdungsbruch Wirbel, mehrere Lok WS
J85.0	Gangrän u Nekrose Lunge	M48.41	Ermüdungsbruch Wirbel, Okzipito-Atlanto-Axialbereich
J85.1	Abszess d Lunge m Pneumonie	M48.42	Ermüdungsbruch Wirbels, Zervikalbereich
J85.2	Abszess d Lunge oh Pneumonie	M48.43	Ermüdungsbruch Wirbel, Zervikothorakalbereich
J85.3	Abszess d Mediastinums	M48.44	Ermüdungsbruch Wirbel, Thorakalbereich
J86.0	Pyothorax m Fistel	M72.60	Nekrotis Fasziiitis, Mehr Lok
J86.9	Pyothorax oh Fistel	M72.61	Nekrotis Fasziiitis, Schulterreg
J93.0	Spontaner Spannungspneumothorax	M72.62	Nekrotis Fasziiitis, Oberarm
J95.1	Akute pulmonale Insuffizienz nach Thorax-OP	M72.63	Nekrotis Fasziiitis, Unterarm
K12.20	Mund- (Boden-) Phlegmone	M72.64	Nekrotis Fasziiitis, Hand
K12.21	SubmandAbsz oA Ausbreit n mediast/parapharyng/zervik	M72.65	Nekrotis Fasziiitis, Beckenreg/OS
K12.22	SubmandAbsz m Ausbreit n mediast/parapharyng/zervik	M72.66	Nekrotis Fasziiitis, Unterschenkel
K22.3	Perforation Ösophagus	M72.67	Nekrotis Fasziiitis, Knöchel/Fuss
K25.0	Ulcus ventriculi, akut, m Blutung	M72.68	Nekrotis Fasziiitis, Sonstige
K25.1	Ulcus ventriculi, akut, m Perforation	M72.69	Nekrotis Fasziiitis, Lok nnbez
K25.2	Ulcus ventriculi, akut, m Blutg u Perf	M84.40	Pathologische Fraktur, aonkl, mehrere Lok
K26.0	Ulcus duodeni, akut, m Blutung	M84.41	Pathologische Fraktur, aonkl, Schulterregion
K26.1	Ulcus duodeni, akut, m Perforation	M84.42	Pathologische Fraktur, aonkl, Oberarm
K26.2	Ulcus duodeni, akut, m Blutung u Perforation	M84.43	Pathologische Fraktur, aonkl, Unterarm
K40.10	Doppelseitige Hern ing m Gangr, n Rezidivhern bez	M84.44	Pathologische Fraktur, aonkl, Hand
K40.11	Doppelseitige Hern ing m Gangr, Rezidivhernie	M84.45	Pathologische Fraktur, aonkl, Becken/OS
K40.40	Hern ing, eins/oh SeitAng, m Gangr, n Rezidivhern bez	M84.46	Pathologische Fraktur, aonkl, Unterschenkel
K40.41	Hern ing, eins/oh SeitAng, m Gangr, Rezidivhernie	M84.47	Pathologische Fraktur, aonkl, Knöchel/Fuss
K41.1	Doppelseitige Hernia femoralis m Gangrän	M84.48	Pathologische Fraktur, aonkl, sonstige Lok
K41.4	Hern fem, eins/oh SeitAng, m Gangrän	M84.49	Pathologische Fraktur, aonkl, nnbez Lokalisationen
K42.1	Hernia umbilicalis m Gangrän	N00.0	Akut nephrit Synd, minimale glomeruläre Läsion
K43.1	Hernia ventralis m Gangrän	N00.1	Akut nephrit Synd, fokale u segment glomerul Läsionen
K44.1	Hernia diaphragmatica m Gangrän	N00.2	Akut nephrit Synd, diffuse membranöse GN
K45.1	Sonstige nbez abdominale Hernien m Gangrän	N00.3	Akut nephrit Synd, diffuse mesangioproliferative GN
K63.1	Perforation Darm (nichttraumatisch)	N00.4	Akut nephrit Synd, diffuse endokap-prolif GN
K65.0	Akute Peritonitis	N00.5	Akut nephrit Synd, diffuse mesangiokapilläre GN
K66.0	Peritoneale Adhäsionen	N00.6	Akut nephrit Synd, Dense-deposit-KH
K66.1	Hämoperitoneum	N00.7	Akut nephrit Synd, GN m diffuser Halbmondbildung
K66.8	Sonstige nbez KH Peritoneum	N00.8	Akut nephrit Synd, sonst morpholog Veränderungen
K66.9	KH Peritoneum, nnbez	N00.9	Akut nephrit Synd, Art morpholog Veränderung nnbez
K67.0	Chlamydienperitonitis	N05.0	Nnbez nephrit Synd, minimale glomeruläre Läsion
K67.1	Gonokokkenperitonitis	N10	Akute tubulointerstitielle Nephritis
K67.2	Syphilitische Peritonitis	N13.3	Sonstige u nnbez Hydronephrose
K67.3	Tuberkulöse Peritonitis	N17.0	Akutes Nierenversagen m Tubulusnekrose
K67.8	Sonst KH Peritoneum b aonkl InfektionsKH	N17.1	Akutes Nierenversagen m akuter Rindennekrose
K70.4	Alkoholisches Leberversagen	N17.2	Akutes Nierenversagen m Marknekrose
K72.0	Akutes u subakutes Leberversagen	N17.8	Sonstiges akutes Nierenversagen
K72.73	Hepatische Enzephalopathie Grad 3	N17.9	Akutes Nierenversagen, nnbez
K72.74	Hepatische Enzephalopathie Grad 4	N18.4	Chron Nierenkrankheit, Stadium 4
K74.3	Primäre biliäre Zirrhose	N18.5	Chron Nierenkrankheit, Stadium 5
K75.0	Leberabszess	N25.1	Renaler Diabetes insipidus
K75.1	Phlebitis Pfortader	N49.80	Fournier-Gangrän beim Mann
K75.4	Autoimmune Hepatitis	O14.1	Schwere Präeklampsie
K76.7	Hepatorenales Syndrom	O14.2	HELLP-Syndrom
K85.01	Idiopathische akute Pankreatitis: M Organkompl	O15.0	Eklampsie während Schwangerschaft
K85.11	Biliäre akute Pankreatitis: M Organkompl	O15.1	Eklampsie unter Geburt

Q15.2	Eklampsie im Wochenbett	Q23.1	Angeborene Aortenklappeninsuffizienz
Q00.0	Anenzephalie	Q23.2	Angeborene Mitralklappenstenose
Q00.1	Kraniorhachischisis	Q23.3	Angeborene Mitralklappeninsuffizienz
Q00.2	Inienzephalie	Q23.4	Hypoplastisches Linksherzsyndrom
Q01.0	Frontale Enzephalozele	Q23.8	Sonst angeborene Fehlbildung Aorten- u Mitralklappe
Q01.1	Nasofrontale Enzephalozele	Q23.9	Angeborene Fehlbildung Aorten- u Mitralklappe, nnbez
Q01.2	Okzipitale Enzephalozele	Q24.0	Dextrokardie
Q01.8	Enzephalozele sonstiger Lokalisationen	Q24.1	Lävokardie
Q01.9	Enzephalozele, nnbez	Q24.2	Cor triatriatum
Q02	Mikrozephalie	Q24.3	Infundibuläre Pulmonalstenose
Q03.0	Fehlbildungen Aquaeductus cerebri	Q24.4	Angeborene subvalvuläre Aortenstenose
Q03.1	Atresie Apertura mediana/Apertura laterales 4 Ventrikel	Q24.5	Fehlbildung Koronargefässe
Q03.8	Sonstiger angeborener Hydrozephalus	Q24.6	Angeborener Herzblock
Q03.9	Angeborener Hydrozephalus, nnbez	Q24.8	Sonst nbez angeborene Fehlbildungen Herz
Q04.0	Angeborene Fehlbildungen Corpus callosum	Q24.9	Angeborene Fehlbildung Herz, nnbez
Q04.1	Arrhinenzephalie	Q25.0	Offener Ductus arteriosus
Q04.2	Holoprosenzephalie-Syndrom	Q25.1	Koarktation Aorta
Q04.3	Sonstige Reduktionsdeformitäten Gehirn	Q25.2	Atresie Aorta
Q04.4	Septooptische Dysplasie	Q25.3	Stenose Aorta (angeboren)
Q04.5	Megalenzephalie	Q25.4	Sonstige angeborene Fehlbildungen Aorta
Q04.6	Angeborene Gehirnzysten	Q25.5	Atresie A pulmonalis
Q04.8	Sonst nbez angeborene Fehlbildungen Gehirn	Q25.6	Stenose A pulmonalis (angeboren)
Q04.9	Angeborene Fehlbildung Gehirn, nnbez	Q25.7	Sonst angeborene Fehlbildung A pulmonalis
Q05.0	Zervikale Spina bifida m Hydrozephalus	Q25.8	Sonst angeborene Fehlbildung grosse Aa
Q05.1	Thorakale Spina bifida m Hydrozephalus	Q25.9	Angeborene Fehlbildung grosse Aa, nnbez
Q05.2	Lumbale Spina bifida m Hydrozephalus	Q26.0	Angeborene Stenose V cava
Q05.3	Sakrale Spina bifida m Hydrozephalus	Q26.1	Persistenz linken V cava superior
Q05.4	Nnbez Spina bifida m Hydrozephalus	Q26.2	Totale Fehleinmündung Lungenvenen
Q05.5	Zervikale Spina bifida oh Hydrozephalus	Q26.3	Partielle Fehleinmündung Lungenvenen
Q05.6	Thorakale Spina bifida oh Hydrozephalus	Q26.4	Fehleinmündung Lungenvenen, nnbez
Q05.7	Lumbale Spina bifida oh Hydrozephalus	Q26.5	Fehleinmündung Pfortader
Q05.8	Sakrale Spina bifida oh Hydrozephalus	Q26.6	Fistel zw V portae u A hepatica (angeboren)
Q05.9	Spina bifida, nnbez	Q26.8	Sonst angeborene Fehlbildung grosse Venen
Q06.0	Amyelie	Q26.9	Angeborene Fehlbildung grosse Vene, nnbez
Q06.1	Hypoplasie u Dysplasie Rückenmark	Q27.0	Angeborenes Fehlen od Hypoplasie A umbilicalis
Q06.2	Diastematomyelie	Q27.1	Angeborene Nierenarterienstenose
Q06.3	Sonst angeborene Fehlbildung Cauda equina	Q27.2	Sonst angegeb Fehlbildung Nierenarterie
Q06.4	Hydromyelie	Q27.3	Arteriovenöse Fehlbildung periphere Gefässe
Q06.8	Sonst nbez angeborene Fehlbildungen RM	Q27.4	Angeborene Phlebektasie
Q06.9	Angeborene Fehlbildung Rückenmark, nnbez	Q27.8	Sonst nbez angegeb Fehlbildungen peripheres Gefässsystem
Q07.0	Arnold-Chiari-Syndrom	Q27.9	Angeb Fehlbildung peripheres Gefässsystem, nnbez
Q07.8	Sonst nbez angeborene Fehlbildungen Nervensystem	Q28.00	Angeborenes art-ven Aneurysma der präzerebr Gefässe
Q07.9	Angeborene Fehlbildung Nervensystem, nnbez	Q28.01	Angeborene arteriovenöse Fistel der präzerebralen Gefässe
Q20.0	Truncus arteriosus communis	Q28.08	Sonst angegeb art-ven Fehlbildg d präzerebralen Gefässe
Q20.1	Re Doppelausstromventrikel [Double outlet right ventricle]	Q28.09	Angeborene art-ven Fehlbildg d präzerebr Gefässe, nnbez
Q20.2	Linker Doppelausstromventrikel [Double outlet left ventricle]	Q28.10	Angeborenes Aneurysma der präzerebralen Gefässe
Q20.3	Diskordante ventrikuloarterielle Verbindung	Q28.11	Angeborene Fistel der präzerebralen Gefässe
Q20.4	Doppelseinstromventrikel [Double inlet ventricle]	Q28.18	Sonst angeborene Fehlbildg d präzerebralen Gefässe
Q20.5	Diskordante atrioventrikuläre Verbindung	Q28.19	Angeborene Fehlbildung d präzerebralen Gefässe, nnbez
Q20.6	Vorhofisomerismus	Q28.20	Angeborenes art-ven Aneurysma d zerebralen Gefässe
Q20.8	Sonst angegeb Fehlbildung Herzhöhlen u verbind Strukturen	Q28.21	Angeborene arteriovenöse Fistel der zerebralen Gefässe
Q20.9	Angeb Fehlbildung Herzhöhlen u verbind Strukturen, nnbez	Q28.28	Sonst angeborene art-ven Fehlbildg d zerebralen Gefässe
Q21.0	Ventrikelseptumdefekt	Q28.29	Angeborene art-ven Fehlbildg d zerebr Gefässe, nnbez
Q21.1	Vorhofseptumdefekt	Q28.30	Angeborenes Aneurysma der zerebralen Gefässe
Q21.2	Defekt Vorhof- u Kammerseptum	Q28.31	Angeborene Fistel der zerebralen Gefässe
Q21.3	Fallot-Tetralogie	Q28.38	Sonstige angeborene Fehlbildungen der zerebralen Gefässe
Q21.4	Aortopulmonaler Septumdefekt	Q28.39	Angeborene Fehlbildung d zerebr Gefässe, nnbez
Q21.80	Fallot-Pentalogie	Q28.80	Sonstiges angeborenes Aneurysma
Q21.88	Sonst angeborene Fehlbildung der Herzsepten	Q28.81	Sonstige angeborene Fistel des Kreislaufsystems
Q21.9	Angeborene Fehlbildung Herzseptum, nnbez	Q28.88	Sonst näher bez angeborene Fehlbildgen d Kreislaufsystems
Q22.0	Pulmonalklappenatresie	Q28.9	Angeborene Fehlbildung Kreislaufsystem, nnbez
Q22.1	Angeborene Pulmonalklappenstenose	Q30.0	Choanalatresie
Q22.2	Angeborene Pulmonalklappeninsuffizienz	Q31.0	Kehlkopfsgel
Q22.3	Sonst angeborene Fehlbildung Pulmonalklappe	Q31.1	Angeborene subglottische Stenose
Q22.4	Angeborene Trikuspidalklappenstenose	Q31.2	Hypoplasie Kehlkopf
Q22.5	Ebstein-Anomalie	Q31.3	Laryngozele (angeboren)
Q22.6	Hypoplastisches Rechtsherzsyndrom	Q31.5	Angeb Laryngomalazie
Q22.8	Sonst angeborene Fehlbildung Trikuspidalklappe	Q31.8	Sonst angeborene Fehlbildung Kehlkopf
Q22.9	Angeborene Fehlbildung Trikuspidalklappe, nnbez	Q31.9	Angeborene Fehlbildung Kehlkopf, nnbez
Q23.0	Angeborene Aortenklappenstenose	Q32.0	Angeborene Tracheomalazie

Q32.1	Sonstige angeborene Fehlbildungen Trachea	Q44.5	Sonst angeborene Fehlbildung Gallengänge
Q32.2	Angeborene Bronchomalazie	Q44.6	Zystische Leberkrankheit [Zystenleber]
Q32.3	Angeborene Bronchusstenose	Q44.7	Sonstige angeborene Fehlbildungen Leber
Q32.4	Sonst angeborene Fehlbildung Bronchien	Q45.0	Agenesie, Aplasie u Hypoplasie Pankreas
Q33.0	Angeborene Zystenlunge	Q45.1	Pancreas anulare
Q33.1	Akzessorischer Lungenlappen	Q45.2	Angeborene Pankreaszyste
Q33.2	Lungensequestration (angeboren)	Q45.3	Sonst angeb Fehlbild Pankreas u Ductus pancreaticus
Q33.3	Agenesie Lunge	Q45.8	Sonst nbez angeborene Fehlbildungen Verdauungssystem
Q33.4	Angeborene Bronchiektasie	Q45.9	Angeborene Fehlbildung Verdauungssystem, nnbez
Q33.5	Ektopisches Gewebe in Lunge (angeboren)	Q60.1	Nierenagenesie, beidseitig
Q33.6	Hypoplasie u Dysplasie Lunge	Q77.0	Achondrogenesie
Q33.8	Sonstige angeborene Fehlbildungen Lunge	Q77.1	Thanatophore Dysplasie
Q33.9	Angeborene Fehlbildung Lunge, nnbez	Q77.2	Kurzripp-Polydaktylie-Syndrome
Q34.0	Anomalie Pleura	Q77.3	Chondrodysplasia-punctata-Syndrome
Q34.1	Angeborene Mediastinalzyste	Q77.4	Achondroplasie
Q34.8	Sonst nbez angeborene Fehlbildungen Atmungssystem	Q77.5	Diastrophische Dysplasie
Q34.9	Angeborene Fehlbildung Atmungssystem, nnbez	Q77.6	Chondroektodermale Dysplasie
Q35.1	Spalte harter Gaumen	Q77.7	Dysplasia spondyloepiphysaria
Q35.3	Spalte weicher Gaumen	Q77.8	So Osteochondrodysp m WachstStör Röhrenkn u WS
Q35.5	Spalte harter u weicher Gaumen	Q77.9	Osteochondrodysp m WachstStör Röhrenkn u WS, nnbez
Q37.0	Spalte harter Gaumen m beidseitiger Lippenspalte	Q78.0	Osteogenesis imperfecta
Q37.1	Spalte harter Gaumen m einseitiger Lippenspalte	Q78.1	Polyostot fibrös Dysplas [Jaffé-Lichtenstein-Synd]
Q37.2	Spalte weicher Gaumen m beidseitiger Lippenspalte	Q78.2	Marmorknochenkrankheit
Q37.3	Spalte weicher Gaumen m einseitiger Lippenspalte	Q78.3	Progrediente diaphysäre Dysplasie
Q37.4	Spalte harter/weicher Gaumen m beidseitiger Lippenspalte	Q78.4	Enchondromatose
Q37.5	Spalte harter/weicher Gaumen m einseitiger Lippenspalte	Q78.5	Metaphysäre Dysplasie
Q39.0	Ösophagusatresie oh Fistel	Q78.6	Angeborene multiple Exostosen
Q39.1	Ösophagusatresie m Ösophagotrachealfistel	Q78.8	Sonstige nbez Osteochondrodysplasien
Q39.2	Angeborene Ösophagotrachealfistel o Atresie	Q78.9	Osteochondrodysplasie, nnbez
Q39.3	Angeborene Ösophagusstenose u -striktur	Q79.0	Angeborene Zwerchfellhernie
Q39.4	Ösophagusmembran	Q79.1	Sonst angeborene Fehlbildung Zwerchfell
Q39.5	Angeborene Dilatation Ösophagus	Q79.2	Exomphalus
Q39.6	Ösophagusdivertikel (angeboren)	Q79.3	Gastroschisis
Q39.8	Sonst angeborene Fehlbildung Ösophagus	Q79.4	Bauchdeckenaplasie-Syndrom
Q39.9	Angeborene Fehlbildung Ösophagus, nnbez	Q79.5	Sonst angeborene Fehlbildung Bauchdecke
Q40.0	Angeborene hypertrophische Pylorusstenose	Q79.6	Ehlers-Danlos-Syndrom
Q40.1	Angeborene Hiatushernie	Q79.8	Sonst angeb Fehlbildung Muskel-Skelett-System
Q40.2	Sonst nbez angeborene Fehlbildungen Magen	Q79.9	Angeb Fehlbildung Muskel-Skelett-System, nnbez
Q40.3	Angeborene Fehlbildung Magen,nnbez	Q80.0	Ichthyosis vulgaris
Q40.8	Sonst nbez angeb Fehlbildungen oberer Verdauungstrakt	Q80.1	X-chromosomal-rezessive Ichthyosis
Q40.9	Angeborene Fehlbildung oberer Verdauungstrakt, nnbez	Q80.2	Lamelläre Ichthyosis
Q41.0	Angeb(s) Fehlen, Atresie u Stenose Duodenum	Q80.3	Bullöse kongenitale ichthyosiforme Erythrodermie
Q41.1	Angeb(s) Fehlen, Atresie u Stenose Jejunum	Q80.4	Ichthyosis congenita gravis [Harlekinfetus]
Q41.2	Angeb(s) Fehlen, Atresie u Stenose Ileum	Q80.8	Sonstige Ichthyosis congenita
Q41.8	Angeb(s) Fehlen, Atresie u Stenose so nbez Teile Dünndarm	Q80.9	Ichthyosis congenita, nnbez
Q41.9	Angeb(s) Fehlen, Atresie u Stenose Dünndarm, Teil nnbez	Q81.0	Epidermolysis bullosa simplex
Q42.0	Angeb(s) Fehlen, Atresie u Stenose Rektum m Fistel	Q81.1	Epidermolysis bullosa atrophicans gravis
Q42.1	Angeb(s) Fehlen, Atresie u Stenose Rektum oh Fistel	Q81.2	Epidermolysis bullosa dystrophica
Q42.2	Angeb(s) Fehlen, Atresie u Stenose Anus m Fistel	Q81.8	Sonstige Epidermolysis bullosa
Q42.3	Angeb(s) Fehlen, Atresie u Stenose Anuss oh Fistel	Q81.9	Epidermolysis bullosa, nnbez
Q42.8	Angeb(s) Fehlen, Atresie u Stenose sonst Teile Dickdarm	Q82.0	Hereditäres Lymphödem
Q42.9	Angeb(s) Fehlen, Atresie u Stenose Dickdarm, Teil nnbez	Q82.1	Xeroderma pigmentosum
Q43.0	Meckel-Divertikel	Q82.2	Mastozytose (angeboren)
Q43.1	Hirschsprung-KH	Q82.3	Incontinentia pigmenti
Q43.2	Sonstige angeborene Funktionsstörung Kolon	Q85.0	Neurofibromatose (nicht bösartig)
Q43.3	Angeborene Fehlbildungen, die Darmfixation betreffen	Q85.1	Tuberöse (Hirn-) Sklerose
Q43.40	Duplikatur Dünndarm	Q85.8	Sonstige Phakomatosen, aonkl
Q43.41	Duplikatur Kolon	Q85.9	Phakomatose, nnbez
Q43.42	Duplikatur Rektum	Q86.0	Alkohol-Embryopathie (mit Dysmorphien)
Q43.49	Duplikatur Darm, nnbez	Q86.1	Antiepileptika-Embryopathie
Q43.5	Ektopia ani	Q86.2	Warfarin-Embryopathie
Q43.6	Angeborene Fistel Rektum u Anus	Q86.8	Sonst angeborene Fehlbildungssynd bek äussere Ursachen
Q43.7	Kloakenpersistenz	Q87.0	Angeb FehlbildSynd m vorwiegender Beteiligung Gesicht
Q43.8	Sonst nbez angeborene Fehlbildungen Darm	Q87.1	Angeb FehlbildSynd vorw m Kleinwuchs einherg
Q43.9	Angeborene Fehlbildung Darm, nnbez	Q87.2	Angeb FehlbildSynd m vorwiegend Beteiligung Extrem
Q44.0	Agenesie, Aplasie u Hypoplasie Gallenblase	Q87.3	Angeb FehlbSynd m verm GewWachstum früh Kindesalter
Q44.1	Sonst angeborene Fehlbildung Gallenblase	Q87.4	Marfan-Syndrom
Q44.2	Atresie Gallengänge	Q87.5	Sonst angeb FehlbildSynd m sonst Skelettveränderungen
Q44.3	Angeborene Stenose u Striktur Gallengänge	Q87.8	Sonst nbez angeborene Fehlbildungssynde, aonkl
Q44.4	Choledochuszyste	Q89.0	Angeborene Fehlbildungen Milz

Q89.1	Angeborene Fehlbildungen Nebenniere	Q99.1	Hermaphroditismus verus mit Karyotyp 46,XX
Q89.2	Angebor Fehlbildungen sonst endokriner Drüsen	Q99.2	Fragiles X-Chromosom
Q89.4	Siamesische Zwillinge	Q99.8	Sonstige nbez Chromosomenanomalien
Q89.7	Multiple angeborene Fehlbildungen, aonkl	Q99.9	Chromosomenanomalie, nnbez
Q89.8	Sonstige nbez angeborene Fehlbildungen	R09.0	Asphyxie
Q89.9	Angeborene Fehlbildung, nnbez	R57.0	Kardiogener Schock
Q90.0	Trisomie 21, meiotische Non-disjunction	R57.1	Hypovolämischer Schock
Q90.1	Trisomie 21, Mosaik (mitotische Non-disjunction)	R57.2	Septischer Schock
Q90.2	Trisomie 21, Translokation	R57.8	Sonstige Formen Schock
Q90.9	Down-Syndrom, nnbez	S02.1	Schädelbasisfraktur
Q91.0	Trisomie 18, meiotische Non-disjunction	S02.3	Fraktur Orbitaboden
Q91.1	Trisomie 18, Mosaik (mitotische Non-disjunction)	S06.1	Traumatisches Hirnödem
Q91.2	Trisomie 18, Translokation	S06.20	Diffuse Hirn- u Kleinhirnverletzung, nnbez
Q91.3	Edwards-Syndrom, nnbez	S06.21	Diffuse Hirnkontusionen
Q91.4	Trisomie 13, meiotische Non-disjunction	S06.22	Diffuse Kleinhirnkontusionen
Q91.5	Trisomie 13, Mosaik (mitotische Non-disjunction)	S06.23	Multiple intrazerebrale u zerebellare Hämatome
Q91.6	Trisomie 13, Translokation	S06.28	Sonstige diffuse Hirn-/Kleinhirnverletzungen
Q91.7	Patau-Syndrom, nnbez	S06.30	Umschriebene Hirn-/Kleinhirnverletzung, nnbez
Q92.0	Vollständige Trisomie, meiotische Non-disjunction	S06.31	Umschriebene Hirnkontusion
Q92.1	Vollständige Trisomie, Mosaik (mitotische Non-disjunction)	S06.32	Umschriebene Kleinhirnkontusion
Q92.2	Partielle Trisomie, Majorform	S06.33	Umschriebenes zerebrales Hämatom
Q92.3	Partielle Trisomie, Minorform	S06.34	Umschriebenes zerebellares Hämatom
Q92.4	Chromosomenduplikat nur in Prometaphase sichtbar	S06.38	Sonst umschriebene Hirn-/Kleinhirnverletzungen
Q92.5	Chromosomenduplikat m so komplexen Rearrangements	S06.4	Epidurale Blutung
Q92.6	Überzählige Marker-Chromosomen	S06.5	Traumatische subdurale Blutung
Q92.7	Triploidie u Polyploidie	S06.6	Traumatische subarachnoidale Blutung
Q92.8	Sonst nbez Trisomien u partielle Trisomien Autosomen	S12.0	Fraktur 1. Halswirbel
Q92.9	Trisomie u partielle Trisomie Autosomen, nnbez	S12.1	Fraktur 2. Halswirbel
Q93.0	Vollständige Monosomie, meiotische Non-disjunction	S12.21	Fraktur 3. Halswirbel
Q93.1	Vollst Monosomie, Mosaik (mitotische Non-disjunction)	S12.22	Fraktur 4. Halswirbel
Q93.2	Ringchromosomen u dizentrische Chromosomen	S12.23	Fraktur 5. Halswirbel
Q93.3	Deletion kurzer Arm Chromosom 4	S12.24	Fraktur 6. Halswirbel
Q93.4	Deletion kurzer Arm Chromosom 5	S12.25	Fraktur 7. Halswirbel
Q93.5	Sonstige Deletionen Chromosomenteil	S12.7	Multiple Frakturen Halswirbelsäule
Q93.6	Deletionen, nur in Prometaphase sichtbar	S12.9	Fraktur im Bereich Hals, Teil nnbez
Q93.7	Deletionen m so komplexen Rearrangements	S13.11	Luxation Halswirbel, C1/C2
Q93.8	Sonstige Deletionen Autosomen	S13.12	Luxation Halswirbel, C2/C3
Q93.9	Deletion Autosomen, nnbez	S13.13	Luxation Halswirbel, C3/C4
Q95.0	Balancierte Translokation u Insertion b normalen Individuum	S13.14	Luxation Halswirbel, C4/C5
Q95.1	Chromosomen-Inversion b normalen Individuum	S13.15	Luxation Halswirbel, C5/C6
Q95.2	Balanciert Rearrangement Autosomen b abn Individuum	S13.16	Luxation Halswirbel, C6/C7
Q95.3	Balanc Rearrangement Gonosom/Autosom b abn Individuum	S13.17	Luxation Halswirbel, C7/T1
Q95.4	Individuen m Marker-Heterochromatin	S22.44	Rippenserienfraktur, m Beteiligung vier u mehr Rippen
Q95.5	Individuen m autosomaler Bruchstelle	S22.5	Instabiler Thorax
Q95.8	So balanciert Chromosom-Rearrangement u Strukt-Marker	S27.0	Traumatischer Pneumothorax
Q95.9	Balanciert Chromosom-Rearrangement u Strukt-Marker, nnbez	S27.1	Traumatischer Hämatothorax
Q96.0	Karyotyp 45,X	S27.2	Traumatischer Hämatothorax
Q96.1	Karyotyp 46,X iso (Xq)	S27.31	Prellung u Hämatom Lunge
Q96.2	Karyotyp 46,X m Gonosomenanom, ausgenomm iso (Xq)	S27.32	Rissverletzung Lunge
Q96.3	Mosaik, 45,X/46,XX oder 45,X/46,XY	S27.5	Verletzung Trachea, Pars thoracica
Q96.4	Mosaik, 45,X/sonstige Zelllinie(n) mit Gonosomenanomalie	S27.7	Multiple Verletzungen intrathorakaler Organe
Q96.8	Sonstige Varianten Turner-Syndrom	S27.81	Verletzung Zwerchfell
Q96.9	Turner-Syndrom, nnbez	S27.83	Verletzung Ösophagus, Pars thoracica
Q97.0	Karyotyp 47,XXX	S28.0	Brustkorbzerquetschung
Q97.1	Weiblicher Phänotyp m mehr als drei X-Chromosomen	S32.89	Fraktur, sonst u multiple Teile Becken
Q97.2	Mosaik, Zelllinien m unterschiedl Anzahl X-Chromosomen	S34.0	Kontusion Ödem lumbales RM [Conus medullaris]
Q97.3	Weiblicher Phänotyp m Karyotyp 46,XY	S34.10	Kompl QS-Verletzt lumbal RM
Q97.8	Sonst nbez Anomalien Gonosomen b weiblichem Phänotyp	S34.11	Inkompl QS-Verletzt lumbal RM
Q97.9	Anomalie Gonosomen b weiblichem Phänotyp, nnbez	S34.18	Sonst Verletzt lumbal RM
Q98.0	Klinefelter-Syndrom, Karyotyp 47,XXY	S34.2	Verletzt von Nervenwurzeln Lendenwirbelsäule Kreuzbein
Q98.1	Klinefelter-Synd, männl Phänotyp m > 2 X-Chromosomen	S34.30	Kompl traumat Cauda- (equina-) Synd
Q98.2	Klinefelter-Synd, männlicher Phänotyp m Karyotyp 46,XX	S34.31	Inkompl traumat Cauda- (equina-) Synd
Q98.3	Sonst männlicher Phänotyp m Karyotyp 46,XX	S34.38	So u nnbez Verletzt Cauda equina
Q98.4	Klinefelter-Syndrom, nnbez	S34.4	Verletzung Plexus lumbosacralis
Q98.5	Karyotyp 47,XXY	S34.5	Verletzt sympath Nerven Lendenw-/Kreuzbein-/Beckenreg
Q98.6	Männl Phänotyp m Struktur-anomalie Gonosomen	S34.6	Verletzt ein/mehr periph Nerv Abd LumbosakrGeg Becken
Q98.7	Männlicher Phänotyp m Gonosomen-Mosaik	S34.70	Verletzt lumbal RM, Höhe nnbez
Q98.8	Sonst nbez Anomalien Gonosomen männl Phänotyp	S34.71	Verletzung Rückenmark, L1
Q98.9	Anomalie Gonosomen männl Phänotyp, nnbez	S34.72	Verletzung Rückenmark, L2
Q99.0	Chimäre 46,XX/46,XY	S34.73	Verletzung Rückenmark, L3

S34.74	Verletzung Rückenmark, L4	S37.82	Verletzung Prostata
S34.75	Verletzung Rückenmark, L5	S37.83	Verletzung Bläschendrüse [Vesicula seminalis]
S34.76	Verletz RM, S1	S37.84	Verletzung Samenleiter
S34.77	Verletz RM, S2-S5	S37.88	Verletzung sonst Beckenorgane
S34.8	Verletz so u nnbez Nerven i Höhe Abd LumbosakrGeg Becken	S37.9	Verletzung nnbez Harnorgan od Beckenorgan
S35.0	Verletzung Aorta abdominalis	S38.0	Zerquetschung äussere Genitalorgane
S35.1	Verletzung V cava inferior	S38.1	Zerquetschung so u nnbez Teile Abd LumbosakrGeg Becken
S35.2	Verletzung Truncus coeliacus od A mesenterica	S38.2	Traumatische Amputation äussere Genitalorgane
S35.3	Verletzung V portae od V lienalis	S38.3	Traumat Abtrenn so u nnbez Teile Abd LumbosakrGeg Becken
S35.4	Verletzung von Blutgefässen Niere	S39.0	Verletzung Muskeln Sehnen Abd LumbosakrGeg Becken
S35.5	Verletzung von Blutgefässen Iliakalregion	S39.6	Verletz ein/mehr intraabd Org m Bet ein/mehr Beckenorg
S35.7	Verletz mehr Blutgef in Höhe Abd LumbosakrGeg Becken	S39.7	Multiple Verletzung Abdomen LumbosakrGeg Becken
S35.8	Verletzung so Blutgef in Höhe Abd LumbosakrGeg Becken	S39.80	PenisFx
S35.9	Verletzung nnbez Blutgefäss in Höhe Abd Lumbosakr Becken	T27.0	Verbrennung des Kehlkopfes und der Trachea
S36.00	Verletzung Milz, nnbez	T27.1	Verbr des Kehlkopfes u der Trachea m Teilg der Lunge
S36.01	Hämatom Milz	T27.2	Verbrennung sonstige Teile Atemwege
S36.02	Kapselriss Milz, o grösseren Einriss Parenchym	T27.3	Verbrennung der Atemwege, Teil nicht näher bezeichnet
S36.03	Rissverletzung Milz m Beteiligung Parenchym	T27.4	Verätzung des Kehlkopfes und der Trachea
S36.04	Massive Parenchyrruptur Milz	T27.5	Verätz des Kehlkopfes u der Trachea m Teilg der Lunge
S36.08	Sonstige Verletzungen Milz	T27.6	Verätzung sonstiger Teile der Atemwege
S36.10	Verletzung Leber, nnbez	T27.7	Verätzung der Atemwege, Teil nicht näher bezeichnet
S36.11	Prellung u Hämatom Leber	T28.0	Verbrennung des Mundes und des Rachens
S36.12	Rissverletzung Leber, nnbez	T28.1	Verbrennung des Ösophagus
S36.13	Leichte Rissverletzung Leber	T28.2	Verbrennung sonstige Teile Verdauungstrakt
S36.14	Mittelschwere Rissverletzung Leber	T28.3	Verbrennung innerer Organe Urogenitaltraktes
S36.15	Schwere Rissverletzung Leber	T28.4	Verbrennung sonstiger und nnbez innerer Organe
S36.16	Sonstige Verletzungen Leber	T28.5	Verätzung des Mundes und des Rachens
S36.17	Verletzung Gallenblase	T28.6	Verätzung des Ösophagus
S36.18	Verletzung Gallengang	T28.7	Verätzung sonstiger Teile des Verdauungstraktes
S36.20	Verletzung Pankreas, Teil nnbez	T28.8	Verätzung innerer Organe des Urogenitaltraktes
S36.21	Verletzung Pankreas, Kopf	T28.9	Verätzung sonstiger und nnbez innerer Organe
S36.22	Verletzung Pankreas, Körper	T34.0	Erfrierung mit Gewebsnekrose des Kopfes
S36.23	Verletzung Pankreas, Schwanz	T34.1	Erfrierung mit Gewebsnekrose des Halses
S36.29	Verletzung Pankreas, sonst u mehrere Teile	T34.2	Erfrierung mit Gewebsnekrose des Thorax
S36.3	Verletzung Magen	T34.3	Erf m Gewebsnekrose Bauchd, Lumbosakralgeg u Becken
S36.40	Verletzung Dünndarm, Teil nnbez	T34.4	Erfrierung mit Gewebsnekrose des Armes
S36.41	Verletzung Duodenum	T34.5	Erfrierung mit Gewebsnekrose Handgelenk und Hand
S36.49	Verletzung sonst u mehrere Teile Dünndarm	T34.6	Erfrierung m Gewebsnekrose Hüfte und Oberschenkel
S36.50	Verletzung Dickdarm, Teil nnbez	T34.7	Erfrierung m Gewebsnekrose Knie und Unterschenkel
S36.51	Verletzung Colon ascendens	T34.8	Erfrierung m Gewebsnekrose Knöchelregion und Fusse
S36.52	Verletzung Colon transversum	T34.9	Erfrierung m Gewebsnekrose an sonst und nnbez Lok
S36.53	Verletzung Colon descendens	T35.1	Erfrierung m Gewebsnekrose m Beteiligung mehr Körperreg
S36.54	Verletzung Colon sigmoideum	T36.0	Vergiftung, Penizilline
S36.59	Verletzung sonst u mehrere Teile Dickdarm	T36.1	Vergiftung, Cephalosporine/and ss-Laktam-Antibiotika
S36.6	Verletzung Rektum	T36.2	Vergiftung, Chloramphenicol-Gruppe
S36.7	Verletzung mehrerer intraabdominaler Organe	T36.3	Vergiftung, Makrolide
S36.81	Verletzung Peritoneum	T36.4	Vergiftung, Tetrazykline
S36.82	Verletzung Mesenterium	T36.5	Vergiftung, Aminoglykoside
S36.83	Verletzung Retroperitoneum	T36.6	Vergiftung, Rifamycine
S36.88	Verletzung sonstige intraabdominale Organe	T36.7	Vergiftung, Antimykotika b systemischer Anwendung
S36.9	Verletzung eines nnbez intraabdominalen Organes	T36.8	Vergiftung, sonst systemisch wirkende Antibiotika
S37.00	Verletzung Niere, nnbez	T36.9	Vergiftung, systemisch wirkendes Antibiotikum, nnbez
S37.01	Prellung u Hämatom Niere	T37.0	Vergiftung, Sulfonamide
S37.02	Rissverletzung Niere	T37.1	Vergiftung, antimykobakterielle Arzneimittel
S37.03	Komplette Ruptur Nierenparenchym	T37.2	Vergiftung, Antimalariamittel u AM gg and Blutprotozoen
S37.1	Verletzung Harnleiter	T37.3	Vergiftung, sonstige Antiprotozoika
S37.20	Verletzung Harnblase, nnbez	T37.4	Vergiftung, Anthelminthika
S37.21	Prellung Harnblase	T37.5	Vergiftung, Virostatika
S37.22	Ruptur Harnblase	T37.8	Vergiftung, so nbez system wirk Antiinfektiva u Antiparasitika
S37.28	Sonstige Verletzungen Harnblase	T37.9	Vergiftung, system wirk Antiinfektiv u Antiparasitikum, nnbez
S37.30	Verletzung Harnröhre, nnbez	T38.0	Vergiftung, Glukokortikoide u synthetische Analoga
S37.31	Verletzung Harnröhre, Pars membranacea	T38.1	Vergiftung, Schilddrüsenhormone u Ersatzstoffe
S37.32	Verletzung Harnröhre, Pars spongiosa	T38.2	Vergiftung, Thyreostatika
S37.33	Verletzung Harnröhre, Pars prostatica	T38.3	Vergift, Insulin u orale blutzuckersenk Arzneim [Antidiab]
S37.38	Verletzung Harnröhre, sonst Teile	T38.4	Vergiftung, orale Kontrazeptiva
S37.4	Verletzung Ovar	T38.5	Vergiftung, sonstige Östrogene u Gestagene
S37.5	Verletzung Tuba uterina	T38.6	Vergift, Antigonadotrop, Antiöstrogen u Antiandrogen, aonkl
S37.6	Verletzung Uterus	T38.7	Vergiftung, Androgene u verwandte Anabolika
S37.7	Verletzung mehrerer Harnorgane u Beckenorgane	T38.8	Vergift, sonst u nnbez Hormone u synthet Ersatzstoffe
S37.81	Verletzung Nebenniere	T38.9	Vergiftung, sonst u nnbez Hormon-Antagonisten

T39.0	Vergiftung, Salizylate	T46.9	Vergift, so u nnbez prim auf Herz-Kreislaufsystem wirk Mittel
T39.1	Vergiftung, 4-Aminophenol-Derivate	T47.0	Vergiftung, Histamin-H2-Rezeptorenblocker
T39.2	Vergiftung, Pyrazolon-Derivate	T47.1	Vergiftung, sonst Antazida u Magensekretionshemmer
T39.3	Vergiftung, sonst nichtsteroidale Antiphlogistika [NSAID]	T47.2	Vergiftung, stimulierende Laxanzien
T39.4	Vergiftung, Antirheumatika, aonkl	T47.3	Vergiftung, salinische u osmotische Laxanzien
T39.8	Vergift, so nichtopioidhalt Analgetika u Antipyretika, aonkl	T47.4	Vergiftung, sonstige Laxanzien
T39.9	Vergift nichtopioidhalt Analget/Antipyret/Antirheumat, nnbez	T47.5	Vergiftung, Digestiva
T40.0	Vergiftung, Opium	T47.6	Vergiftung, Antidiarrhoika
T40.1	Vergiftung, Heroin	T47.7	Vergiftung, Emetika
T40.2	Vergiftung, sonstige Opioide	T47.8	Vergift, sonst primär auf Magen-Darmtrakt wirk Mittel
T40.3	Vergiftung, Methadon	T47.9	Vergift, primär auf Magen-Darmtrakt wirk Arzneim, nnbez
T40.4	Vergiftung, sonstige synthetische Betäubungsmittel	T48.0	Vergift, Oxytozin [Ocytocin] u ähnlich wirk Wehenmittel
T40.5	Vergiftung, Kokain	T48.1	Vergiftung, Muskelrelaxanzien [neuromuskuläre Blocker]
T40.6	Vergiftung, sonstige u nnbez Betäubungsmittel	T48.2	Vergiftung, so u nnbez, primär auf Muskulatur wirk Mittel
T40.7	Vergiftung, Cannabis (-Derivate)	T48.3	Vergiftung, Antitussiva
T40.8	Vergiftung, Lysergid [LSD]	T48.4	Vergiftung, Expektoranzien
T40.9	Vergiftung, sonst u nnbez Psychodysleptika [Halluzinogene]	T48.5	Vergiftung, Arzneimittel gg ErkältungskH
T41.0	Vergiftung, Inhalationsanästhetika	T48.6	Vergiftung, Antiasthmata, aonkl
T41.1	Vergiftung, Intravenöse Anästhetika	T48.7	Vergift, sonst u nnbez primär auf das Atmungssyst wirk Mittel
T41.2	Vergiftung, sonst u nnbez Allgemeinanästhetika	T49.0	Vergift Antimykot/Antinfekt/Antiphlog z lok Anwend, aonkl
T41.3	Vergiftung, Lokalanästhetika	T49.1	Vergiftung, Antipruriginosa
T41.4	Vergiftung, Anästhetikum, nnbez	T49.2	Vergift, Adstringenzien u Detergenzien zur lokalen Anwend
T41.5	Vergiftung, therapeutische Gase	T49.3	Vergift hauterweich, -pfleg [Demulzenzien] u -schütz Mittel
T42.0	Vergiftung, Hydantoin-Derivate	T49.4	Vergift Keratolyt, Keratoplast u so AM u Präp zur Haarbeh
T42.1	Vergiftung, Iminostilbene	T49.5	Vergiftung, Ophthalmika
T42.2	Vergiftung, Succinimide und Oxazolidine	T49.6	Vergift, in HNO-Heilkunde angewend Arzneimittel u Präp
T42.3	Vergiftung, Barbiturate	T49.7	Vergiftung, Dentalpharmaka b topischer Anwendung
T42.4	Vergiftung, Benzodiazepine	T49.8	Vergiftung, sonst Mittel zur topischen Anwendung
T42.5	Vergiftung, gemischte Antiepileptika, aonkl	T49.9	Vergiftung, Mittel zur topischen Anwendung, nnbez
T42.6	Vergiftung, sonst Antiepileptika, Sedativa u Hypnotika	T50.0	Vergiftung, Mineralokortikoide u deren Antagonisten
T42.7	Vergiftung, Antiepileptika, Sedativa u Hypnotika, nnbez	T50.1	Vergiftung, Schleifendiuretika [High-ceiling-Diuretika]
T42.8	Vergift, Antiparkinsonm u and zentral wirk Muskelrelax	T50.2	Vergift, Carboanhydr-Hemm Benzothiadiaz-Deriv and Diuret
T43.0	Vergiftung, tri- u tetrazyklische Antidepressiva	T50.3	Vergift, auf Elektrolyt-, Kalorien- u Wasserhaush wirk Mittel
T43.1	Vergiftung, Monoaminoxidase-hemmende Antidepressiva	T50.4	Vergiftung, auf Harnsäurestoffwechsel wirkend AM
T43.2	Vergiftung, sonst u nnbez Antidepressiva	T50.5	Vergiftung, Appetitzügler
T43.3	Vergift, Antipsychotika u Neuroleptika Phenothiazin-Basis	T50.6	Vergiftung, Antidote u Chelatbildner, aonkl
T43.4	Vergift, Neuroleptika Butyrophenon- u Thioxanthen-Basis	T50.7	Vergiftung, Analeptika u Opioid-Rezeptor-Antagonisten
T43.5	Vergiftung, sonst u nnbez Antipsychotika u Neuroleptika	T50.8	Vergiftung, Diagnostika
T43.6	Vergiftung, Psychostimulanzien m Missbrauchspotential	T51.1	Toxische Wirkung, Methanol
T43.8	Vergiftung, sonstige psychotrope Substanzen, aonkl	T51.2	Toxische Wirkung, 2-Propanol
T43.9	Vergiftung, Psychotrope Substanz, nnbez	T51.3	Toxische Wirkung, Fuselöl
T44.0	Vergiftung, Cholinesterase-Hemmer	T52.0	Toxische Wirkung, Erdölprodukte
T44.1	Vergiftung, sonst Parasympathomimetika [Cholinergika]	T52.1	Toxische Wirkung, Benzol
T44.2	Vergiftung, Ganglienblocker, aonkl	T52.2	Toxische Wirkung, Benzol-Homologe
T44.3	Vergiftung, sonst Parasymplytika/Spasmolytika, aonkl	T52.3	Toxische Wirkung, Glykole
T44.4	Vergiftung, Vorw Alpha-Rezeptoren-Stimulanzien, aonkl	T52.4	Toxische Wirkung, Ketone
T44.5	Vergiftung, Vorw Beta-Rezeptoren-Stimulanzien, aonkl	T52.8	Toxische Wirkung, sonst organische Lösungsmittel
T44.6	Vergiftung, Alpha-Rezeptorenblocker, aonkl	T52.9	Toxische Wirkung, organisches Lösungsmittel, nnbez
T44.7	Vergiftung, Beta-Rezeptorenblocker, aonkl	T53.0	Toxische Wirkung, Tetrachlorkohlenstoff
T44.8	Vergiftung, zentral wirk u adrenerge Neuronenblocker, aonkl	T53.1	Toxische Wirkung, Chloroform
T44.9	Vergiftung so u nnbez, prim auf auton Nervensyst wirk AM	T53.2	Toxische Wirkung, Trichloräthylen
T45.0	Vergiftung, Antiallergika u Antiemetika	T53.3	Toxische Wirkung, Tetrachloräthylen
T45.1	Vergiftung, Antineoplastika u Immunsuppressiva	T53.4	Toxische Wirkung, Dichlormethan
T45.2	Vergiftung, Vitamine, aonkl	T53.5	Toxische Wirkung, Fluorchlorkohlenwasserstoffe [FCKW]
T45.3	Vergiftung, Enzyme, aonkl	T53.6	Tox Wirk, so halogenierte aliphath Kohlenwasserstoffe
T45.4	Vergiftung, Eisen u dessen Verbindungen	T53.7	Tox Wirk, so halogenierte aromath Kohlenwasserstoffe
T45.5	Vergiftung, Antikoagulanzen	T53.9	Tox Wirk halogen aliphath/aromath Kohlenwasserstoffe, nnbez
T45.6	Vergiftung, Fibrinolytika u Fibrinolyse-Hemmer	T54.0	Toxische Wirkung, Phenol u dessen Homologe
T45.7	Vergift, Antikoagul-Antagonist, Vit K u sonst Koagulanzen	T54.1	Toxische Wirkung, sonst ätzende organische Verbindungen
T45.8	Vergift, sonst prim syst u auf Blut wirk Mittel, aonkl	T54.2	Toxisch Wirkung, ätzende Säuren u säureähnliche Subst
T45.9	Vergift, prim systemisch u auf Blut wirk Mittel, nnbez	T54.3	Toxische Wirkung, Ätzalkalien u alkaliähnliche Subst
T46.0	Vergift, Herzglykoside u Arzneimittel m ähnlicher Wirkung	T54.9	Toxische Wirkung, ätzende Substanz, nnbez
T46.1	Vergiftung, Kalziumantagonisten	T55	Toxische Wirkung von Seifen u Detergenzien
T46.2	Vergiftung, sonst Antiarrhythmika, aonkl	T56.0	Toxische Wirkung, Blei u dessen Verbindungen
T46.3	Vergiftung, Koronardilatatoren, aonkl	T56.1	Toxische Wirkung, Quecksilber u dessen Verbindungen
T46.4	Vergift, Angiotens-KonversEnzym-Hemmer [ACE-Hemmer]	T56.2	Toxische Wirkung, Chrom u dessen Verbindungen
T46.5	Vergiftung, sonst Antihypertensiva, aonkl	T56.3	Toxische Wirkung, Kadmium u dessen Verbindungen
T46.6	Vergift, Antihyperlipidämika u Arzneim gg Arteriosklerose	T56.4	Toxische Wirkung, Kupfer u dessen Verbindungen
T46.7	Vergiftung, periphere Vasodilatatoren	T56.5	Toxische Wirkung, Zink u dessen Verbindungen
T46.8	Vergiftung, Antivarikosa, einschl Verödungsmittel	T56.6	Toxische Wirkung, Zinn u dessen Verbindungen

T56.7	Toxische Wirkung, Beryllium u dessen Verbindungen	T65.2	Toxische Wirkung, Tabak und Nikotin
T56.8	Toxische Wirkung, sonstige Metalle	T65.3	Tox Wirk, Nitro- u Aminoderivate von Benzol u Homologen
T56.9	Toxische Wirkung, Metall, nnbez	T65.4	Toxische Wirkung, Schwefelkohlenstoff
T57.0	Toxische Wirkung, Arsen u dessen Verbindungen	T65.5	Tox Wirk Glyceroltrinitrat, Sauerstoffsäur Stickst/Ester
T57.1	Toxische Wirkung, Phosphor u dessen Verbindungen	T65.6	Toxische Wirkung, Farben u Farbstoffe, aonkl
T57.2	Toxische Wirkung, Mangan u dessen Verbindungen	T68	Hypothermie
T57.3	Toxische Wirkung, Blausäure	T75.1	Ertrinken u nichttödliches Untertauchen
T57.8	Toxische Wirkung, sonst nbez anorganische Substanzen	T78.3	Angioneurotisches Ödem
T57.9	Toxische Wirkung, Anorganische Substanz, nnbez	T79.0	Luftembolie (traumatisch)
T58	Toxische Wirkung von Kohlenmonoxid	T79.1	Fettembolie (traumatisch)
T59.0	Toxische Wirkung, Stickstoffoxide	T79.4	Traumatischer Schock
T59.1	Toxische Wirkung, Schwefeldioxid	T79.5	Traumatische Anurie
T59.2	Toxische Wirkung, Formaldehyd	T79.6	Traumatische Muskelischämie
T59.3	Toxische Wirkung, Tränengas	T79.7	Traumatisches subkutanes Emphysem
T59.4	Toxische Wirkung, Chlorgas	T80.0	Luftembolie nach Infus/Transfus/Injekt zu therap Zwecken
T59.5	Toxische Wirkung, Fluorgas u Fluorwasserstoff	T80.2	Infektion nach Infus/Transfus/Injekt zu therap Zwecken
T59.6	Toxische Wirkung, Schwefelwasserstoff	T80.3	AB0-Unverträglichkeitsreaktion
T59.7	Toxische Wirkung, Kohlendioxid	T80.4	Rh-Unverträglichkeitsreaktion
T60.0	Tox Wirk, Organophosphat- u Carbamat-Insektizide	T80.5	Anaphylaktischer Schock d Serum
T60.1	Toxische Wirkung, Halogenierte Insektizide	T84.5	Infektion/entzündl Rkt durch eine Gelenkendothese
T60.2	Toxische Wirkung, sonstige Insektizide	T86.00	Versagen Transplantat hämatopoetischer Stammzellen
T60.3	Toxische Wirkung, Herbizide u Fungizide	T86.01	Akute Graft-versus-host-Krankheit, Grad I und II
T60.4	Toxische Wirkung, Rodentizide	T86.02	Akute Graft-versus-host-Krankheit, Grad III und IV
T60.8	Toxische Wirkung, sonst Schädlingsbekämpfungsmittel	T86.03	Chronische Graft-versus-host-Krankheit, begrenzte Form
T60.9	Toxische Wirkung, Schädlingsbekämpfungsmittel, nnbez	T86.04	Chronische Graft-versus-host-Krankheit, ausgeprägte Form
T61.0	Ciguatera-Fischvergiftung	T86.09	Graft-versus-host-Krankheit, nicht näher bezeichnet
T61.1	Scombroid-Fischvergiftung	T86.10	Akute Funktionsverschlechterung eines Nierentransplantates
T61.2	Sonst Vergiftung d Fische u Schalentiere	T86.11	Chron Funktionsverschlechterung eines Nierentransplantates
T61.8	Toxische Wirkung sonst essbarer Meerestiere	T86.12	Verzögerte Aufnahme der Transplantatfunktion
T61.9	Toxische Wirkung nnbez essbares Meerestier	T86.19	Sonst u nnbez FunktStör, Versagen u Abstoss Nierentranspl
T62.0	Toxische Wirkung, verzehrte Pilze	T86.2	Versagen und Abstossung eines Herztransplantates
T62.1	Toxische Wirkung, verzehrte Beeren	T86.3	Versagen und Abstossung eines Herz-Lungen-Transplantates
T62.2	Tox Wirk, sonst verzehrte Pflanze(n) od Teil(e) davon	T86.40	Akute Funktionsverschlechterung eines Lebertransplantates
T62.8	Tox Wirk so nbez schädl Subst, m Nahrung aufgenomm	T86.41	Chron Funktionsverschlechterung eines Lebertransplantates
T62.9	Tox Wirk schädl Substanz, m Nahrung aufgenomm, nnbez	T86.49	Sonst u nnbez FunktStör/Versagen/Abstossung Lebertranspl
T63.0	Toxische Wirkung, Schlangengift	T86.50	Durchblutungsstörung eines Hauttransplantates
T63.1	Toxische Wirkung, Gift andr Reptilien	T86.51	Nekrose eines Hauttransplantates
T63.2	Toxische Wirkung, Skorpiongift	T86.52	Verlust eines Hauttransplantates
T63.3	Toxische Wirkung, Spinnengift	T86.59	Sonst u nnbez Versagen u Abstossung Hauttransplantat
T63.4	Toxische Wirkung, Gift sonstiger Arthropoden	T86.81	Versagen u Abstossung Lungentransplantat
T63.5	Toxische Wirkung d Kontakt m Fischen	T86.82	Versagen u Abstossung Pankreastransplantat
T63.6	Toxische Wirkung d Kontakt m sonst Meerestieren	T86.83	Versag u Abstoss Hornhauttransplant Auge
T63.8	Toxische Wirkung d Kontakt m sonst giftigen Tieren	T86.88	Versagen u Abstossung, so transplant Organe u Gewebe
T63.9	Toxische Wirkung d Kontakt m nnbez giftigen Tier	T86.9	Versagen u Abstossung, nnbez transplant Organ u Gewebe
T64	Tox Wirk Aflatoxin u so Mykotoxin in kontamin Lebensm	T87.0	Komplik d replantierte (Teile der) obere(n) Extremität
T65.0	Toxische Wirkung, Zyanide	T87.1	Komplik d replantierte (Teile der) untere(n) Extremität
T65.1	Toxische Wirkung, Strychnin u dessen Salze	T88.3	Maligne Hyperthermie d Anästhesie

Diagnose A13-3

Z94.1	Zustand nach Herztransplantation	Z94.4	Zustand nach Lebertransplantation
Z94.2	Zustand nach Lungentransplantation	Z94.81	Z n hämatopoet StammzTx m ggw ImmSupp
Z94.3	Zustand nach Herz-Lungen-Transplantation		

Prozedur A13-4

39.65.10†↔	Extrakorp Membrox (ECMO): Dauer d Beh n.n.bez.	41.00.18↔	Tx v Kmrk Stzl,Stzlb n erf Tx v hämtp Stzl,n lvtAfb
39.65.11†↔	Extrakorp Membrox (ECMO): Dauer d Beh bis unt 48 Std	41.01.01↔	Tx von Knochenmark Stammztl, autolog, oh IvitroAufb
39.65.12†↔	Extrkrp Mmbrox (ECMO): Dauer d Bh 48 bs unt 96 Std	41.04.01↔	Autol hämatop Stammztx, oh IvitroAufb
39.65.13†↔	Extrakorp Membrox (ECMO): Dauer d Beh: mehr Stunden	41.06.00↔	Nabelschnurblut-Stammzell-Transplantation, n.n.bez.
39.65.20†↔	Prä-ECMO-Therapie	41.06.01↔	Transfus v Nabelschnurblutstammzellen allogen unverwandt
39.65.40†↔	Extrakorporale Lungenunterstützung, pumpenlos (PECLA)	41.06.02↔	Transfusion von Nabelschnurblutstammzellen autogen
39.65.50†↔	Anw e min HerzLungenMaschine: Dauer d Beh n.n.bez.	41.06.03↔	Transfusion von Nabelschnurblutstammzellen allogen verwandt
39.65.51†↔	Anw e mn HzLngnMschn: Dauer d Bh bs unt 48 Std	41.06.04↔	Transfus v Nabelschnurblutstammzellen, allogen, Fremdbezug
39.65.52†↔	Anw e mn HzLngnMschn: Dauer d Bh 48 bs unt 96 Std	41.07.01↔	Autol hämatop Stammztx, na IvitroAufb
39.65.59†↔	Anw e min HerzLungenMaschine: Dauer d Beh: mehr Std	41.09.01↔	Tx von Knochenmark Stammztl, autolog, na IvitroAufb
41.00.00↔	Transplantation von Knochenmark Stammzellen n.n.bez.	55.69.00↔	Sonstige Nierentransplantation, n.n.bez.
41.00.05↔	Transplantation von Knochenmarkstammzellen, Fremdbezug	55.69.10↔	Sonstige Nierentransplantation, allogen
41.00.09↔	Sonstige Transplantation von Knochenmark Stammzellen	55.69.20↔	Sonstige Nierentransplantation, syngen
41.00.11↔	Tx v Kmrk Stzl,Stzlb n erf Tx v hämtp Stzl,oh lvtAfb		

55.69.30↔ Sonstige Nierentransplantation, En-bloc-Transplantat
 55.69.40↔ So Nierentx, NierenRetx während dess stat Aufnh

55.69.99↔ Sonstige Nierentransplantation, sonstige

Prozedur A13-5

02.11↔ Einfache Naht an der Dura mater des Gehirns
 02.12.00↔ Sonstige Rekonstruktion an den Hirnhäuten, n.n.bez.
 02.12.10↔ Sonstige Rekonstruktion an den Hirnhäuten ohne Kranioplastik
 02.12.20↔ Sonstige Rekonstruktion an den Hirnhäuten mit Kranioplastik
 02.12.21↔ Sonstige Duraplastik mit Kranioplastik an der Konvexität
 02.12.22↔ So Durapl m Kranioplastik a kraniozervikalen Übergang
 02.12.99↔ Sonstige Rekonstruktion an den Hirnhäuten, sonstige
 02.34↔ Ventrikelshunt zu Bauchhöhle und Bauchorganen
 02.39↔ Sonstige Operationen zum Einrichten einer Ventrikel Drainage
 02.41.00↔ Spülung und Exploration eines Ventrikelshunts, n.n.bez.
 02.41.10↔ Spülung und Exploration eines Ventrikelshunts, zentraler Teil
 02.41.20↔ Spülung und Exploration eines Ventrikelshunts, peripherer Teil
 02.41.99↔ Spülung und Exploration eines Ventrikelshunts, sonstige
 02.42.00↔ Ersetzen eines Ventrikelshunts, n.n.bez.
 02.42.10↔ Ersetzen eines Ventrikelshunts, zentraler Teil
 02.42.20↔ Ersetzen eines Ventrikelshunts, peripherer Teil
 02.42.99↔ Ersetzen eines Ventrikelshunts, sonstige
 02.43↔ Entfernen eines Ventrikelshunts
 03.51↔ Plastische Rekonstruktion an einer spinalen Meningozele
 03.52↔ Plastische Rekonstruktion an einer spinalen Myelomeningozele
 03.59.00↔ So Plast Reko und Op an Strukt d Spinalkan, n.n.bez.
 03.59.10↔ S Plst Rk u Op an Strkt d Spnlkn, Vrschl e Diastmtmylie
 03.59.11↔ S Plst Rk u Op an Strkt d Spnlkn, Drchtr e Flm trmnl
 03.59.12↔ S Plst Rk u Op an Strkt d Spnlkn, Vrschl e spn Fstl
 03.59.13↔ S Plst Rk u Op an Strkt d Spnlkn, Spnl Drpl
 03.59.99↔ So Plast Reko und Op an Strukturen d Spinalkanals, So
 03.6↔ Lösung von Adhäsionen an Rückenmark und Nervenwurzeln
 31.73↔ Verschluss einer anderen trachealen Fistel
 32.41.00↔ Thorakoskopische Lobektomie an der Lunge, n.n.bez.
 32.41.10↔ Lbkt an d L, thrksk, oh Ang e rd Lymphkt, n.n.bz.
 32.41.11↔ Lbkt an d L, thrksk, oh Ang rd Lymphkt, oh brnchpl o angiopl Erw
 32.41.12↔ Lbkt an d L, thrksk, oh Ang e rd Lymphkt, m brnchpl Erw
 32.41.13↔ Lbkt an d L, thrksk, oh Ang e rd Lymphkt, m angiopl Erw
 32.41.14↔ Lbkt an d L, thrksk, oh Ang rd Lymphkt, m brnchpl u angiopl Erw
 32.41.19↔ Lobekt an d Lu, thoraksk, oh Ang e rad Lymphekt, So
 32.41.20↔ Lobekt an d Lu, thoraksk, m radik Lymphekt, n.n.bez.
 33.34.00↔ Thorakoplastik, n.n.bez.
 33.34.10↔ Thorakoplastik, partiell
 33.34.20↔ Thorakoplastik, komplett
 33.34.99↔ Thorakoplastik, sonstige
 33.39↔ Sonstiger chirurgischer Lungenkollaps
 34.02↔ Probethorakotomie
 34.03↔ Rethorakotomie
 34.84↔ Sonstige plastische Rekonstruktion am Zwerchfell
 38.84.00↔ Sonstiger chirurgischer Verschluss der Aorta, n.n.bez.
 38.84.10↔ Sonstiger chirurgischer Verschluss der thorakalen Aorta
 38.84.20↔ Sonstiger chirurgischer Verschluss der Aorta abdominalis
 38.84.99↔ Sonstiger chirurgischer Verschluss der Aorta, sonstige
 38.85.00↔ So chir Verschluss von and thorakalen Gef, n.n.bez.
 38.85.10↔ So chir Verschluss von and thorakalen Aa, n.n.bez.
 38.85.11↔ Sonstiger chirurgischer Verschluss der A. subclavia
 38.85.12↔ Sonstiger chirurgischer Verschluss der A. pulmonalis
 38.85.13↔ Sonstr chirurgischer Verschluss des Truncus brachiocephalicus
 38.85.19↔ So chir Verschluss von and thorakalen Aa, sonstige
 38.85.20↔ So chir Verschluss von thorakalen Venen, n.n.bez.
 38.85.21↔ Sonstiger chirurgischer Verschluss der V. cava superior
 38.85.22↔ Sonstiger chirurgischer Verschluss der V. pulmonalis
 38.85.23↔ Sonstiger chirurgischer Verschluss der V. subclavia
 38.85.28↔ So chir Verschluss von sonst tiefen thorakalen Venen
 38.85.29↔ So chir Verschluss von thorakalen Venen, sonstige
 38.85.99↔ So chir Verschluss von and thorakalen Gef, sonstige
 39.52.00↔ Sonstige Korrektur eines Aneurysmas, n.n.bez.
 39.52.10↔ So Korr e Aneur von Blutgefässen an Kopf u Ha, n.n.bez.
 39.52.11↔ Sonstige Korrektur e Aneur von intrakr Blutgefässen
 39.52.19↔ So Korr e Aneur von Blutgefässen an Kopf und Ha, So
 39.52.20↔ Sonstige Korrektur eines Aneurysmas der Aorta, n.n.bez.
 39.52.21↔ S offn Chr Krr Aneur d Art ascndns, d Artbnngs u d thr Art
 39.52.22↔ Sonstige offen Chir Korrektur eines Aneur der Aort abd
 39.52.29↔ Sonstige Korrektur eines Aneurysmas der Aorta, sonstige
 39.52.99↔ Sonstige Korrektur eines Aneurysmas, sonstige
 39.54.00↔ Re-entry Operation, n.n.bez.
 39.54.10↔ Re-entry Operation, thorakale Aorta
 39.54.20↔ Re-entry Operation, Aorta abdominalis
 39.54.99↔ Re-entry Operation, sonstige
 42.51.00↔ Intrathorakale Ösophagoösophagostomie, n.n.bez.
 42.51.10↔ Intrthr Ösophst,Rk d Ösophpas b Atrsie u Vers kng ösoph Fstl
 42.51.99↔ Intrathorakale Ösophagoösophagostomie, sonstige
 44.64↔ Gastropexie
 44.66↔ So Massnahm zur Reko d ösophagogastrischen Spinktfnkt
 44.67.00↔ Lprsk Mssnhm z Rk d ösphggstrschn Spnktfnkt, n.n.bz.
 44.67.10↔ Lsk Msn z Rk d ösphgstrschn Spnktfkt, Krdplstk, Lsk
 44.67.20↔ Lsk Msn z Rk d ösphggstr Spnktfkt, (Hm)Fndplktio, Lsk
 44.67.99↔ Lprsk Mssnhm z Rk d ösphggstrschn Spnktfnkt, S
 45.61↔ Multiple Segmentresektion am Dünndarm
 45.62↔ Sonstige Teilresektion am Dünndarm
 45.63.00↔ Totalexstirpation des Dünndarms, n.n.bez.
 45.63.99↔ Totalexstirpation des Dünndarms, sonstige
 45.71↔ Multiple Segmentresektion am Dickdarm
 45.72↔ Zäkumresektion
 45.73↔ Hemikolektomie rechts
 45.74↔ Resektion des Colon transversum
 45.75↔ Hemikolektomie links
 45.76↔ Sigmoidektomie
 45.79.00↔ Sonstige Teilresektion am Dickdarm, n.n.bez.
 45.79.10↔ Segmentresektion am Dickdarm
 45.79.11↔ Resektion multipler Dickdarmsegmente
 45.79.12↔ Subtotale Kolektomie
 45.79.20↔ Erweiterte Sigmaresektion
 45.79.21↔ Erweiterte Hemikolektomie rechts und links
 45.79.22↔ Erweiterte subtotale Kolonresektion
 45.79.29↔ Sonstige erweiterte Teilresektion am Dickdarm
 45.79.99↔ Sonstige Teilresektion am Dickdarm, sonstige
 45.90↔ Intestinale Anastomose, n.n.bez.
 45.91↔ Dünndarm-Dünndarm-Anastomose
 45.92↔ Anastomose des Dünndarms zum Rektumstumpf
 45.93↔ Sonstige Dünndarm-Dickdarm-Anastomose
 45.94↔ Dickdarm-Dickdarm-Anastomose
 45.95↔ Anastomose zum Anus
 46.01↔ Exteriorisation des Dünndarms
 46.02↔ Resektion eines exteriorisierten Dünndarmsegments
 46.03↔ Exteriorisation des Dickdarms
 46.04↔ Resektion eines exteriorisierten Dickdarmsegments
 46.10↔ Kolostomie, n.n.bez.
 46.11↔ Temporäre Kolostomie
 46.13↔ Permanente Kolostomie
 46.14↔ Verzögerte Eröffnung einer Kolostomie
 46.20↔ Ileostomie, n.n.bez.
 46.21↔ Temporäre Ileostomie
 46.23↔ Sonstige permanente Ileostomie
 46.24↔ Verzögerte Eröffnung einer Ileostomie
 46.31↔ Verzögerte Eröffnung einer anderen Enterostomie
 46.33↔ Anlage eines Duodenostomie
 46.34↔ Offen chirurgische Anlage einer Jejunostomie
 46.39.00↔ Sonstige Enterostomie, n.n.bez.
 46.39.10↔ Sonstige Enterostomie, Anlage einer Bishop-Koop-Anastomose
 46.39.99↔ Sonstige Enterostomie, sonstige
 46.43.00↔ Sonstige Revision eines künstlichen Dickdarstomas, n.n.bez.
 46.43.10↔ Plastische Erweiterung oder Einengung eines Kolostomas
 46.43.11↔ Neueinpflanzung eines Kolostomas
 46.43.12↔ Abtragung des vorverlagerten Teiles eines Kolostomas

46.43.20↔	Umwandlung eines Kolostomas in ein kontinentes Stoma	49.79.12↔	Erw Pst sgt Anrktpl m Engrffn an Nchbrggn
46.43.99↔	Sonstige Revision eines künstlichen Dickdarmsomas, sonstige	49.79.13↔	Abdper oder sakroabdominoperineale Durchzugsoperation
46.50↔	Verschluss eines intestinalen Stomas, n.n.bez.	49.79.14↔	Anoproktoplastik
46.51.00↔	Verschluss eines Dünndarm-Stomas, n.n.bez.	49.79.15↔	Sonstige plastische Rekonstruktion b anorektalen Anom
46.51.10↔	Verschluss eines doppelläufigen Dünndarm-Stomas	49.79.99↔	Sonstige Rekonstruktion am Analsphinkter, sonstige
46.51.20↔	Verschluss eines endständigen Dünndarm-Stomas	53.7↔	Operation einer Zwerchfellhernie, abdominaler Zugang
46.51.99↔	Verschluss eines Dünndarm-Stomas, sonstige	53.80↔	Op e Zwerchfellhernie d thorakalen Zugang, n.n.bez.
46.52.00↔	Verschluss einer Kolostomie, n.n.bez.	53.81↔	Plikatur des Zwerchfells
46.52.10↔	Verschluss einer doppelläufigen Kolostomie	53.82↔	Operation einer parasternalen Hernie
46.52.20↔	Verschluss einer endständigen Kolostomie	54.62↔	Verzögerter Verschluss einer granulierenden Abdominalwunde
46.52.99↔	Verschluss einer Kolostomie, sonstige	54.64.00↔	Naht am Peritoneum, n.n.bez.
46.62↔	Sonstige Fixierung des Dünndarms	54.64.10↔	Nht a Prtn, Nht v Msntrium, Omntm mjs o mns (n Vrtlz)
46.80↔	Intra-abdominale Manipulation am Darm, n.n.bez.	54.64.99↔	Naht am Peritoneum, sonstige
48.1↔	Proktostomie	54.71.00↔	Versorgung einer Gastroschisis, n.n.bez.
48.74↔	Rektorektostomie	54.71.10↔	Versorgung einer Gastroschisis, mit Transplantat oder Prothese
49.79.00↔	Sonstige Rekonstruktion am Analsphinkter, n.n.bez.	54.71.99↔	Versorgung einer Gastroschisis, sonstige
49.79.10↔	Anteriore Anorektoplastik	57.86↔	Plastische Rekonstruktion bei Exstrophie der Harnblase
49.79.11↔	Posteriore sagittale Anorektoplastik		

Prozedur A13-6

00.50.00↔	Implnt e Rsynchrhrzsm oh Ang v Df, kmpl Syst [CRTP], nnbz	35.22.20↔	Aortenklappenersatz durch Autotransplant [Ross-Operation]
00.50.10↔	Implnt Rsynchrtrtm oh Abgbn v Df m d Mögl d Frnüb(CRTP)	35.22.30↔	Implant e klappentr Gefrothese, mechanische Aortklapp
00.50.51↔	Implant e Synchsyst, linksvent Pacing, Zweikammersystem	35.22.99↔	Sonstiger Aortenklappenersatz, sonstige
00.50.52↔	Implant e Synchsyst, linksvent Pacing, Dreiksys	35.23↔	Mitralklappenersatz mit Graft
00.50.99↔	Implnt e Rsynchrhrzsm oh Ang v Df, kmpl Syst [CRTP], S	35.24↔	Sonstiger Mitralklappenersatz
00.51.00↔	Implant e Resynchrdfibr, kompl Syst [CRTD], n.n.bez.	35.25.00↔	Pulmonalklappenersatz mit Graft, n.n.bez.
00.51.10↔	Implnt e Rsynchrdfibr, kompl Syst [CRTD], n.n.bez.	35.25.10↔	Pulmonalklappenersatz mit Graft, Bioprothese
00.51.99↔	Implant e Resynchrdfibr, kompl System [CRTD], So	35.25.20↔	Implant e klappentr Gefrothese, biol Pulmonalklappe
00.53.00↔	Implnt o Erstz nr d Plsgnr e Rsynchrhrzschrm [CRTP], nnbz	35.25.99↔	Pulmonalklappenersatz mit Graft, sonstige
00.53.11↔	Systemumstellung b Resynchrhrzschrm [CRTP]	35.26.00↔	Sonstiger Pulmonalklappenersatz, n.n.bez.
00.53.99↔	Implnt o Erstz nr d Plsgnr e Rsynchrhrzschrm [CRTP], S	35.26.10↔	Minimal-invasive Implantation einer Pulmonalklappe, n.n.bez.
00.54.00↔	Implnt o Erstz nr d Plsgnr e Rsynchrdfbr [CRTD], nnbz	35.26.19↔	Minimal-invasive Implantation einer Pulmonalklappe, sonstige
00.54.10↔	Implant nur d Pulsgener e Resynchrdfibr [CRTD]	35.26.20↔	Implant e klappentr Gefrothese, Mech Pulmonalklappe
00.54.11↔	Systemumstellung bei Resynchrdfibrillator [CRT-D]	35.26.99↔	Sonstiger Pulmonalklappenersatz, sonstige
00.54.12↔	Ersetz nur d Pulsgener e Resynchrdfibr [CRTD]	35.27↔	Trikuspidalklappenersatz mit Graft
00.54.99↔	Implnt o Erstz nr d Plsgnr e Rsynchrdfbr [CRTD], S	35.28↔	Sonstiger Trikuspidalklappenersatz
34.03↔	Rethorakotomie	35.29.00↔	Herzklappenersatz, sonstige Klappe, n.n.bez.
35.10↔	Valvuloplastik a offenen Herz, ohne Ers, Klap Ni bez	35.29.10↔	Ers d AVKlappe b kongenitalen Klappenanomalien d Herz
35.11.00↔	Valvplast d Aortklapp a off Herz, oh Ers, n.n.bez.	35.29.20↔	Ers d TruncusKlap b kongenitalen Klappanom d Herz
35.11.10↔	Valvulotomie der Aortenklappe am offenen Herzen	35.29.99↔	Herzklappenersatz, sonstige Klappe, sonstige
35.11.20↔	Rk d Artklpp a off Hr, oh Ers, b kng Klppnm d Hr	35.31↔	Papillarmuskeloperation
35.11.99↔	Valvuloplastik d Aortklapp a off Herz, oh Ers, So	35.32↔	Sehnenfaden-Operation
35.12.00↔	Valvplast d Mitralkl a off Herz, oh Ers, n.n.bez.	35.33.00↔	Anuloplastik, n.n.bez.
35.12.10↔	Valvulotomie der Mitralklappe am offenen Herzen	35.33.10↔	Anuloplastik der Mitralklappe, n.n.bez.
35.12.11↔	Segelrekonstruktion der Mitralklappe am offenen Herzen	35.33.11↔	Anuloplastik der Mitralklappe, offen
35.12.20↔	Rk d Mtrkl a off Hr, oh Ers, b kng Klppnm d Hr	35.33.19↔	Anuloplastik der Mitralklappe, sonstige
35.12.99↔	Valvuloplastik d Mitralkl a off Herz, oh Ers, sonstige	35.33.20↔	Anuloplastik der Pulmonalklappe, n.n.bez.
35.13.00↔	Valvplast d Pulmklapp a off Herz, oh Ers, n.n.bez.	35.33.21↔	Anuloplastik der Pulmonalklappe, offen
35.13.10↔	Valvulotomie der Pulmonalklappe am offenen Herzen	35.33.29↔	Anuloplastik der Pulmonalklappe, sonstige
35.13.20↔	Rk d Plmkpp a off Hr, oh Ers, b kng Klppnm d Hr	35.33.30↔	Anuloplastik der Trikuspidalklappe, n.n.bez.
35.13.99↔	Valvuloplastik d Pulmklapp a off Herz, oh Ers, So	35.33.31↔	Anuloplastik der Trikuspidalklappe, offen
35.14.00↔	Valvplast d Trikusklap a off Herz, oh Ers, n.n.bez.	35.33.39↔	Anuloplastik der Trikuspidalklappe, sonstige
35.14.10↔	Valvulotomie der Trikuspidalklappe am offenen Herzen	35.33.99↔	Anuloplastik, sonstige
35.14.11↔	Segelrekonstruktion der Trikuspidalklappe am offenen Herzen	35.34↔	Infundibulektomie
35.14.20↔	Rk d Trkskplp a off Hr, oh Ers, b kng Klppnm d Hr	35.35.00↔	Operationen an den Trabeculae carneae cordis, n.n.bez.
35.14.99↔	Valvuloplastik d Trikusklap a off Herz, oh Ers, So	35.35.10↔	Subvalvuläre fibröse o muskuläre Res an d Aortklapp
35.19.00↔	Valvuloplastik a off Herz, oh Ers, So Klap, n.n.bez.	35.35.99↔	Operationen an den Trabeculae carneae cordis, sonstige
35.19.10↔	Rk e AVKlp a off Hr, oh Ers, b kng Klppnm d Hr	35.39.00↔	Op an and an d Herzkl angrenz Strukturen, n.n.bez.
35.19.11↔	Rk e Trmsklpp a off Hr, oh Ers, b kng Klppnm d Hr	35.39.10↔	Supravalvuläre Resektion, Herzklappe, n.n.bez.
35.19.99↔	Valvuloplastik a off Herz, oh Ers, So Klap, So	35.39.11↔	Supravalvuläre Resektion, Aortenklappe
35.20↔	Herzklappenersatz, Klappe nicht bezeichnet	35.39.12↔	Supravalvuläre Resektion, Pulmonalklappe
35.21.00↔	Aortenklappenersatz mit Graft, n.n.bez.	35.39.19↔	Supravalvuläre Resektion, sonstige Herzklappe
35.21.10↔	Aortenklappenersatz mit Graft, Bioprothese	35.39.99↔	Op an and an d Herzkl angrenz Strukturen, sonstige
35.21.20↔	Implant e klappentragenden Gefrothese, biol Aortklapp	35.43.00↔	Vergröss e besteh Ventrikelseptumdefektes, n.n.bez.
35.21.99↔	Aortenklappenersatz mit Graft, sonstige	35.43.10↔	Vergröss e besteh Ventrikelseptumdefektes, off Tech
35.22.00↔	Sonstiger Aortenklappenersatz, n.n.bez.	35.43.99↔	Vergrosserung e besteh Ventrikelseptumdefektes, So
35.22.10↔	Minimal-invasive Implantation einer Aortenklappe, n.n.bez.	35.50↔	Korrektur von nicht näher bez Herzseptdef mit Prothese
35.22.11↔	Minimal-invasive Implantation einer Aortenklappe, transapikal	35.51↔	Korr e Vorhofseptumdefektes m Prothese, offene Technik
35.22.19↔	Minimal-invasive Implantation einer Aortenklappe, sonstige	35.53↔	Korr e Ventrikelseptumdefektes m Prothese, off Zugang

35.54↔	Korrektur von Endokardkissendefekten (AV-Kanal) mit Prothese	37.94.02↔	Implantation eines Defibrillators mit Zweikammer-Stimulation
35.60↔	Korrektur e nicht bez Herzseptumdefektes mit BioGraft	37.94.03↔	Implantation eines Defibrillators mit biv Stimulation
35.61↔	Korrektur eines Vorhofseptumdefektes mit Bio-Graft	37.94.04↔	Imp Df m zsätzlchm Drcksnsr z nivv Mssng d rchtvnrtr Drcks
35.62↔	Korrektur eines Ventrikelseptumdefektes mit Bio-Graft	37.94.10↔	Ersetzen eines Defibrillators, n.n.bez.
35.63↔	Korrektur von Endokardkissendefekten (AV-Kanal) mit Bio-Graft	37.94.11↔	Ersetzen eines Defibrillators mit Einkammer-Stimulation
35.70↔	Sonstige Ni näh bez Korr von Ni näh bez Herzseptdef	37.94.12↔	Ersetzen eines Defibrillators mit Zweikammer-Stimulation
35.71↔	Sonstige nicht näher bez Korr e Vorhofseptumdefektes	37.94.19↔	Ersetzen eines Defibrillators, sonstige
35.72.00↔	Korrektur eines Ventrikelseptumdefektes, n.n.bez.	37.94.20↔	Systemst e Herzschr m auf Defi m EinkStimul, n.n.bez.
35.72.10↔	Verschluss eines erworbenen Ventrikelseptumdefektes	37.94.21↔	Systemumstellung e Herzschr m auf Defi m EinkStimul
35.72.99↔	Korrektur eines Ventrikelseptumdefektes, sonstige	37.94.22↔	Systemst e Herzschr m o Defi auf Defi m ZweikStimul
35.73↔	So und Ni näh bez Korr von Endokardkissendef (Avkan)	37.94.29↔	Systemst e Herzschr m o Defi auf Defi m biv Stimul, So
35.81↔	Totalkorrektur einer Fallot-Tetralogie	37.94.99↔	Implnt o Erstz e tt autm Krdiovrtr / DfSyst [AICD], S
35.82↔	Totalkorrektur von total falsch mündenden Pulmonalvenen	37.96↔	Implant nur d Pulsgenerators e autom Kardiov/Defi
35.83↔	Totale Rekonstruktion des Truncus arteriosus	37.98.00↔	Ersetz nur d Pulsgener e autom Kardiov/Defi, n.n.bez.
35.84↔	Totalkorr d Transposition d gross Gef, Ni ao klass	37.98.10↔	Erstz nr d Plsgnr e autm Krdioiv/Df m EnkStml
35.91↔	Interatriale Transposition des venösen Rückflusses	37.98.11↔	Erstz nr d Plsgnr e autm Krdioiv/Df m Zweikmrmrstmltion
35.92↔	Erzeug e Cond zwischen rechtem Ventrikel und Pulmonart	37.98.12↔	Erstz nr d Plsgnr e autm Krdioiv/Df m bv Stml
35.93↔	Erzeugen eines Conduits zwischen linkem Ventrikel und Aorta	37.98.99↔	Ersetz nur d Pulsgener e autom Kardiov/Defi, sonstige
35.94↔	Erzeugen eines Conduits zwischen Vorhof und Pulmonalarterie	37.99.21↔	Korrektur eines Double-outlet-right-ventricle vom Fallot-Typ
35.95.00↔	Revision einer Korrekturoperation am Herzen, n.n.bez.	37.99.22↔	Korrektur eines sonstigen Double-outlet-right-ventricle
35.95.10↔	Prothesenrefixation eines Herzklappenersatzes, n.n.bez.	37.99.23↔	Op an e funktionell/morphologisch univentr Herz
35.95.11↔	Prothesenrefixation eines Aortenklappenersatzes	37.99.24↔	Korrektur eines Cor triatriatum
35.95.12↔	Prothesenrefixation eines Mitralklappenersatzes	37.99.25↔	Korrektur eines Absent Pulmonary Valve Syndrom
35.95.13↔	Prothesenrefixation eines Pulmonalklappenersatzes	39.21.00↔	Anastomose von der V. cava zur A. pulmonalis, n.n.bez.
35.95.14↔	Prothesenrefixation eines Trikuspidalklappenersatzes	39.21.10↔	GlennOp an e funktionell/morphologisch univentr Herz
35.95.19↔	Prothesenrefixation eines Herzklappenersatzes, sonstige	39.21.99↔	Anastomose von der V. cava zur A. pulmonalis, sonstige
35.95.99↔	Revision einer Korrekturoperation am Herzen, sonstige	39.73.00↔	Endovask Implant e Graft an d thor Aort, n.n.bez.
36.99.10↔	Intrakoronare Stammzelltherapie, n.n.bez.	39.73.10↔	Endvsk Implnt e Grfts i d Art thrcc, oh Fnstr o Seitn
36.99.11↔	Intrakor Stammzth oh Anr v Stammzfrakt o kult Verm	39.73.11↔	Endvsk Implnt e Grfts i d Art thrcc, m Fnstr o Seitn
36.99.12↔	Intrakor Stammzth m Anr v Stammzfrakt o kult Verm	39.73.20↔	Endovask Implant e Grafts i d Aort thoracoabdominalis
36.99.19↔	Intrakoronare Stammzelltherapie, sonstige	39.73.99↔	Endovask Implant e Graft an d thorakalen Aort, So
37.83.00↔	Erstimpl e Zweikammersystemes, m e Schrittmachersonde	41.00.00↔	Transplantation von Knochenmark Stammzellen n.n.bez.
37.83.10↔	Erstimpl e Zweikammer, oh antitachykarde Stimul	41.00.05↔	Transplantation von Knochenmarkstammzellen, Fremdbezug
37.83.11↔	Erstimpl e Zweikammer, m antitachykarder Stimul	41.00.09↔	Sonstige Transplantation von Knochenmark Stammzellen
37.83.12↔	Erstimpl e Zweikammer-Schrittmachers m d Mögl d Fernüb	41.00.11↔	Tx v Kmrk Stzl,Stzlb n erf Tx v hämtp Stzl,oh lvtAfb
37.83.20↔	Systemst von Eink o Dreiksys auf Zweikammersystem	41.00.18↔	Tx v Kmrk Stzl,Stzlb n erf Tx v hämtp Stzl,oh lvtAfb
37.83.99↔	Erstimplantation eines Zweikammer-Schrittmachers, sonstige	41.01.01↔	Tx von Knochmark Stammztl, autolog, oh lvtroAufb
37.87.00↔	Ersetzen jeglichen Zweikammer-Schrittmachertypes, n.n.bez.	41.04.01↔	Autol hämatop Stammztx, oh ivitroAufb
37.87.10↔	Aggregatwechsel jeglichen Zweikammer-Schrittmachertypes	41.06.00↔	Nabelschnurblut-Stammzell-Transplantation, n.n.bez.
37.87.20↔	Agg und Sondenwechsel jegl Zweikammer-Schrittmtp	41.06.01↔	Transfus v Nabelschnurblutstammzellen allogen unverwandt
37.87.99↔	Ersetzen jeglichen Zweikammer-Schrittmachertypes, sonstiges	41.06.02↔	Transfusion von Nabelschnurblutstammzellen allogen
37.88.00↔	Implant e Dreikschrittm (biv Stimulation), n.n.bez.	41.06.03↔	Transfusion von Nabelschnurblutstammzellen allogen verwandt
37.88.10↔	Implant e Dreikschrittm (biv Stimul) m d Mögl d Fernüb	41.06.04↔	Transfus v Nabelschnurblutstammzellen, allogen, Fremdbezug
37.88.99↔	Implant e Dreikschrittm (biv Stimulation), sonstige	41.07.01↔	Autol hämatop Stammztx, na ivitroAufb
37.89.20↔	Systemst v EinkamSyst auf 2 resp. Dreiksys, n.n.bez.	41.09.01↔	Tx von Knochmark Stammztl, autolog, na lvtroAufb
37.89.21↔	Systemumstellung von Einkammer- auf Zweikammersystem	55.69.00↔	Sonstige Nierentransplantation, n.n.bez.
37.89.22↔	Systemumstellung von Einkammer- auf Dreikammersystem	55.69.10↔	Sonstige Nierentransplantation, allogen
37.89.23↔	Systemumstellung von Zweikammer- auf Dreikammersystem	55.69.20↔	Sonstige Nierentransplantation, syngen
37.89.29↔	Systemst von EinkamSyst auf 2 resp. Dreiksys, So	55.69.30↔	Sonstige Nierentransplantation, En-bloc-Transplantat
37.94.00↔	Implantation oder Ersetzen eines Defibrillators, n.n.bez.	55.69.40↔	So Nierentx, NierenRetx während dess stat Aufnh
37.94.01↔	Implantation eines Defibrillators mit Einkammer-Stimulation	55.69.99↔	Sonstige Nierentransplantation, sonstige

Prozedur A13-7

00.51.00↔	Implant e Resynchrdefibr, kompl Syst [CRTD], n.n.bez.	37.94.03↔	Implantation eines Defibrillators mit biv Stimulation
00.51.10↔	Implnt e Rsynchrdefibrlltrs m d Mögl d Fernüb(CRTD)	37.94.29↔	Systemst e Herzschr m o Defi auf Defi m biv Stimul, So
00.51.99↔	Implant e Resynchrdefibr, kompl System [CRTD], So	37.96↔	Implant nur d Pulsgenerators e autom Kardiov/Defi
00.54.00↔	Implnt o Erstz nr d Plsgnr e Rsynchrdfbr [CRTD],nnbz	37.98.00↔	Ersetz nur d Pulsgener e autom Kardiov/Defi, n.n.bez.
00.54.10↔	Implant nur d Pulsgener e Resynchrdefibr [CRTD]	37.98.10↔	Erstz nr d Plsgnr e autm Krdioiv/Df m EnkStml
00.54.11↔	Systemumstellung bei Resynchronisationsdefibrillator [CRT-D]	37.98.11↔	Erstz nr d Plsgnr e autm Krdioiv/Df m Zweikmrmrstmltion
00.54.12↔	Ersetz nur d Pulsgener e Resynchrdefibr [CRTD]	37.98.12↔	Erstz nr d Plsgnr e autm Krdioiv/Df m bv Stml
00.54.99↔	Implnt o Erstz nr d Plsgnr e Rsynchrdfbr [CRTD], S	37.98.99↔	Ersetz nur d Pulsgener e autom Kardiov/Defi, sonstige
20.96↔	Implantation oder Ersatz einer Kochleaprotthese, n.n.bez.	39.71.10↔	Endvsk Implnt e Grfts i Art abd,aortoil,oh Fnstr o Seitn
20.97↔	Implantation oder Ersatz einer einkanaligen Kochleaprotthese	39.71.11↔	Endvsk Implnt e Grfts i Art abd,aortoil,m Fnstr o Seitn
20.98↔	Implantation oder Ersatz einer mehrkanaligen Kochleaprotthese	39.71.12↔	Endvsk Imp Grfts i Art abd,Bfprt,aortb,oh Fnstr o Seitn
35.22.11↔	Minimal-invasive Implantation einer Aortenklappe, transapikal	39.71.13↔	Endvsk Imp Grfts i Art abd,Bfprt,aortb,m Fnstr o Seitn
35.96.11↔	Aortenklappenersatz, endovaskulär, transluminal	39.73.10↔	Endvsk Implnt e Grfts i d Art thrcc, oh Fnstr o Seitn
35.96.12↔	Pulmonalklappenersatz, endovaskulär	39.73.11↔	Endvsk Implnt e Grfts i d Art thrcc, m Fnstr o Seitn
35.96.22↔	Endovaskuläre Mitralklappenrekonstruktion, transvenös	39.73.20↔	Endovask Implant e Grafts i d Aort thoracoabdominalis
35.96.24↔	Mitralklappenersatz, endovaskulär	86.06.10↔	Eins e vllst Implbr Infmpz z intrv Infns m prgrmb vriab Tgspr

86.06.11↔	Eins e vllst Implbr Infmpm z intrv Infs m knst Flssr (gdb)	86.95.20↔	Erstz v Plsgnrt e intrkr Neurstm, Mhrlsys, N wiedrauf
86.06.20↔	Eins vllst Implbr Infmpm z intrth u epd Infs m prgrmb var Tgspr	86.95.21↔	Erstz v Plsgnrt e epd Neurstm, Mhrlsys, N wiedrauf
86.06.21↔	Eins vllst Implbr Infmpm z intrth u epd Infs knst Flssr (gdb)	86.95.22↔	Erstz v Plsgnrt e prph Neurstm, Mhrlsys, N wiedrauf
86.08.10↔	Ers e vllst Implbr Infmpm z intrv Infs m prgrmb vriab Tgspr	86.95.99↔	Eins o Ers v Plsgnrt e Neurstm, Mhrlsys, N spzf ob aufib, S
86.08.11↔	Ers e vllst Implbr Infmpm z intrv Infs m knst Flssr (gdb)	86.96.00↔	Enstz o Erstz v snst Plsgnrt e Neurstm, n.n.bz.
86.08.20↔	Ers e vllst Implbr Infmpm z intrth/epd Infs m prog varr Tgspr	86.96.10↔	Einsetz von Pulsgenerator zur Vorderwurzelstimulation
86.08.21↔	Ers e vllst Implbr Infmpm z intrth u epd Infs m m knst Flssr (gdb)	86.96.11↔	Einsetzen von Pulsgenerator zur Vagusnervstimulation
86.94.00↔	Eins o Ers v Plsgnrt e Neurstm, Enzllsys, N spzf ob aufib, nnbz	86.96.20↔	Ersetzen von Pulsgenerator zur Vorderwurzelstimulation
86.94.10↔	Enstz v Plsgnrt e intrkr Neurstm, Enzllsys, N wiedrauf	86.96.21↔	Ersetzen von Pulsgenerator zur Vagusnervstimulation
86.94.11↔	Enstz v Plsgnrt e epd Neurstm, Enzllsys, N wiedrauf	86.96.99↔	Einsetz o Ersetz von sonst Pulsgenerat e Neurostim, So
86.94.12↔	Enstz v Plsgnrt e prph Neurstm, Enzllsys, N wiedrauf	86.97↔	Enstz o Erstz v aufib Plsgnrt e Neurstm, Enzllsys
86.94.20↔	Erstz v Plsgnrt e intrkr Neurstm, Enzllsys, N wiedrauf	86.98.00↔	Eins o Erstz v aufib Plsgnrt e Neurstm, Mhrlsys, nnbz
86.94.21↔	Erstz v Plsgnrt e epd Neurstm, Enzllsys, N wiedrauf	86.98.10↔	Enstz v aufib Plsgnrt e intrkr Neurstm, Mhrlsys
86.94.22↔	Erstz v Plsgnrt e prph Neurstm, Enzllsys, N wiedrauf	86.98.11↔	Enstz v aufib Plsgnrt e epd Neurstm, Mhrlsys
86.94.99↔	Eins o Ers v Plsgnrt e Neurstm, Enzllsys, N spzf ob aufib, S	86.98.12↔	Enstz v aufib Plsgnrt e prph Neurstm, Mhrlsys
86.95.00↔	Eins o Ers v Plsgnrt e Neurstm, Mhrlsys, N spzf ob aufib, nnbz	86.98.20↔	Erstz v aufib Plsgnrt e intrkr Neurstm, Mhrlsys
86.95.10↔	Enstz v Plsgnrt e intrkr Neurstm, Mhrlsys, N wiedrauf	86.98.21↔	Ersetz v aufib Pulsgenerat e epid Neurostim, Mehrelsys
86.95.11↔	Enstz v Plsgnrt e epd Neurstm, Mhrlsys, N wiedrauf	86.98.22↔	Erstz v aufib Plsgnrt e prph Neurstm, Mhrlsys
86.95.12↔	Enstz v Plsgnrt e prph Neurstm, Mhrlsys, N wiedrauf	86.98.99↔	Enstz o Erstz v aufib Plsgnrt e Neurstm, Mhrlsys, S

Prozedur A13-8

89.13.29†↔	Intmed Komplexbehandlung, 1657 bis 1932 Aufwpkt	89.13.69†↔	Intmd Kmplbh i Knds (Bssprz), 2059 bs 2352 Afwpkt
89.13.30†↔	Intmed Komplexbehandlung, 1933 bis 2208 Aufwpkt	89.13.70†↔	Intmd Kmplbh i Knds (Bssprz), 2353 bs 2646 Afwpkt
89.13.31†↔	Intmed Komplexbehandlung, 2209 bis 2484 Aufwpkt	89.13.71†↔	Intmd Kmplbh i Knds (Bssprz), 2647 bs 2940 Afwpkt
89.13.32†↔	Intmed Komplexbehandlung, 2485 bis 2760 Aufwpkt	89.13.72†↔	Intmd Kmplbh i Knds (Bssprz), 2941 bs 3430 Afwpkt
89.13.33†↔	Intmed Komplexbehandlung, 2761 bis 3220 Aufwpkt	89.13.73†↔	Intmd Kmplbh i Knds (Bssprz), 3431 bs 3920 Afwpkt
89.13.34†↔	Intmed Komplexbehandlung, 3221 bis 3680 Aufwpkt	89.13.74†↔	Intmd Kmplbh i Knds (Bssprz), 3921 bs 4410 Afwpkt
89.13.35†↔	Intmed Komplexbehandlung, 3681 bis 4600 Aufwpkt	89.13.75†↔	Intmd Kmplbh i Knds (Bssprz), 4411 bs 4900 Afwpkt
89.13.36†↔	Intmed Komplexbehandlung, 4601 bis 5520 Aufwpkt	89.13.76†↔	Intmd Kmplbh i Knds (Bssprz), 4901 bs 5880 Afwpkt
89.13.37†↔	Intmed Komplexbehandlung, 5521 bis 7360 Aufwpkt	89.13.77†↔	Intmd Kmplbh i Knds (Bssprz), 5881 bs 6860 Afwpkt
89.13.38†↔	Intmed Komplexbehandlung, 7361 bis 9200 Aufwpkt	89.13.78†↔	Intmd Kmplbh i Knds (Bssprz), 6861 bs 7840 Afwpkt
89.13.39†↔	Intmed Komplexbehandlung, 9201 bis 11040 Aufwpkt	89.13.79†↔	Intmd Kmplbh i Knds (Bssprz), 7841 bs 9800 Afwpkt
89.13.40†↔	Intmed Komplexbehandlung, 11041 bis 13800 Aufwpkt	89.13.80†↔	Intmd Kmplbh i Knds (Bssprz), 9801 bs 11760 Afwpkt
89.13.41†↔	Intmed Komplexbehandlung, 13801 bis 16560 Aufwpkt	89.13.81†↔	Intmd Kmplbh i Knds (Bssprz), 11761 bs 13720 Afwpkt
89.13.42†↔	Intmed Komplexbehandlung, 16561 bis 19320 Aufwpkt	89.13.82†↔	Intmd Kmplbh i Knds (Bssprz), 13721 bs 16660 Afwpkt
89.13.43†↔	Intmed Komplexbehandlung, 19321 und mehr Aufwpkt	89.13.83†↔	Intmd Kmplbh i Knds (Bssprz), 16661 bs 19600 Afwpkt
89.13.67†↔	Intmd Kmplbh i Knds (Bssprz), 1471 bs 1764 Afwpkt	89.13.84†↔	Intmd Kmplbh i Knds (Bssprz), 19601 u mhr Afwpkt
89.13.68†↔	Intmd Kmplbh i Knds (Bssprz), 1765 bs 2058 Afwpkt		

Prozedur A13-9

39.65.00†↔	Extrakorp Membrox [ECMO] und PräECMOTher, n.n.bez.	42.33.21†↔	Endosk Exz o Destr v Läs o Gew a Oesoph, Photodyn Ther
39.65.01†↔	Interventional lung assist (ILA)	42.33.22†↔	Endosk Exz o Destr von Läs o Gew a Oesophagus, Laser
39.65.10†↔	Extrakorp Membrox (ECMO): Dauer d Beh n.n.bez.	42.33.29†↔	Endosk Exz o Destr v Läs o Gew a Oesoph, So Verfahren
39.65.11†↔	Extrakorp Membrox (ECMO): Dauer d Beh bis unt 48 Std	42.33.30†↔	Endoskopisches Einbr e strahlenden Appl a Ösophagus
39.65.12†↔	Extrkrp Mmbrxy (ECMO): Dauer d Bh 48 bs unt 96 Std	42.33.99†↔	Endosk Exz o Destr von Läs o Gew aus d Ösophagus, So
39.65.13†↔	Extrakorp Membrox (ECMO): Dauer d Beh: mehr Stunden	42.7x.10†↔	Ösophagomyotomie, endoskopisch
39.65.20†↔	Prä-ECMO-Therapie	42.7x.20†↔	Ösophagomyotomie, pharyngozerikal, endoskopisch
39.65.40†↔	Extrakorporale Lungenunterstützung, pumpenlos (PECLA)	42.7x.30†↔	Ösophago-Gastromyotomie, endoskopisch
39.65.50†↔	Anw e min HerzLungenMaschine: Dauer d Beh n.n.bez.	42.81.00†↔	Einsetzen e permanenten Tubus in den Ösophagus, n.n.bez.
39.65.51†↔	Anw e mn HzLngnMschn: Dauer d Bh bs unt 48 Std	42.81.10†↔	Enstz u Wchs e N slbpx Prth (prm Tb) i D Ösphgs, endsk
39.65.52†↔	Anw e mn HzLngnMschn: Dauer d Bh 48 bs unt 96 Std	42.81.11†↔	Enstz u Wchs v2N slbpx Prth(prm Tb)i D Ösphgs, endsk
39.65.59†↔	Anw e min HerzLungenMaschine: Dauer d Beh: mehr Std	42.81.12†↔	Enstz u Wchs v >2N slbpx Prth(prm Tb)i D Ösphgs, endsk
39.65.99†↔	Extrakorp Membrox [ECMO] und PräECMOTherapie, So	42.81.40†↔	Enstz u Wchs e slbpx Prth (prm Tb) i D Ösphgs, endsk
42.09.10†↔	Andere Inzision am Ösophagus, endoskopisch	42.81.41†↔	Enstz u Wchs v 2 slbpx Prth (prm Tb) i D Ösphgs, endsk
42.33.00†↔	Endsk Exz o Dstr v Läs o Gw aus d Ösphgs, n.n.bz.	42.81.99†↔	Einsetzen e permanenten Tubus in den Ösophagus, sonst
42.33.10†↔	Endoskopische Mukosaresektion Ösophagus	42.88.10†↔	Entfernung von Prothesen aus dem Ösophagus, endoskopisch
42.33.11†↔	Endoskopische submukosale Dissektion Oesophagus	42.99.20†↔	S Op a Ösphgs, Antrfxvrfrhmn a Ösphgs, endsk
42.33.20†↔	Endsk Exz o Dstr v Läs o Gw a Osph, El, Thrn u Kryoaal	89.13.11†↔	Neurol Komplbeh d akuten Schlaganf, mehr als 72 Std



ADRG A15**Knochenmarktransplantation / Stammzelltransfusion, autogen**

Prozedur in Tabelle A15-3

DRG A15A**Knochenmarktransplantation / Stammzelltransfusion, autogen, ausser bei Plasmozytom und Stammzelltransf. bei Herzerkr., Neubild. unsicheren Verhaltens, Lymphom oder bösart. Neubild. von Hoden und Ovar, oder Alter < 16 J.**

Keine Hauptdiagnose in Tabelle A15-1 und Prozedur in Tabelle A15-3 und (keine Hauptdiagnose in Tabelle A15-2 oder Alter < 16 Jahre)

DRG A15B**Knochenmarktransplantation / Stammzelltransfusion, autogen, ausser bei Plasmozytom und Stammzelltransf. bei Herzerkr., ausser bei Neubild. unsicheren Verhaltens, Lymphom oder bösart. Neubild. von Hoden und Ovar, Alter > 15 Jahre**

Keine Hauptdiagnose in Tabelle A15-1 und Prozedur in Tabelle A15-3

DRG A15C**Knochenmarktransplantation / Stammzelltransfusion, autogen, bei Plasmozytom und Stammzelltransfusion bei Herzerkrankungen****Hauptdiagnose A15-1**

C90.00	Plasmozytom [Multiples Myelom]: Ohne Ang kompl Remission	C90.11	Plasmazellenleukämie: In kompletter Remission
C90.01	Plasmozytom [Multiples Myelom]: In kompletter Remission	C90.20	Plasmozytom, extramedullär: Oh Angabe einer kompl Remiss
C90.10	Plasmazellenleukämie: Ohne Angabe einer kompl Remission	C90.21	Plasmozytom, extramedullär: In kompletter Remission

Hauptdiagnose A15-2

C56	Bösartige Neubildung des Ovars	C88.11	Alpha-Schwerkettenkrankheit: In kompletter Remission
C62.0	Bösartige Neubildung: Dystoper Hoden	C88.20	Gamma-Schwerkettenkrankheit: Oh Ang einer kompl Remission
C62.1	Bösartige Neubildung: Deszendierter Hoden	C88.21	Gamma-Schwerkettenkrankheit: In kompletter Remission
C62.9	Bösartige Neubildung: Hoden, nicht näher bezeichnet	C88.30	Immunproliferative Dünndarmkrankheit: Oh Ang kompl Remiss
C79.9	Sekundäre bösartige Neubildung nnbez Lokalisation	C88.31	Immunproliferative Dünndarmkrankheit: In kompletter Remiss
C80.0	Bösartige Neubildung, prim Lokalisation unbekannt, so bez	C88.70	Sonstige bösartige immunproliferat KH: Oh Ang kompl Remiss
C80.9	Bösartige Neubildung, nnbez	C88.71	Sonst bösart immunproliferative KH: In kompletter Remiss
C81.0	Hodgkin-KH [Lymphogranulomat], lymphozerreiche Form	C88.90	Bösart immunproliferative KH, nnbez: Oh Ang kompl Remission
C81.1	Hodgkin-KH [Lymphogranulomat], nodulskleros Form	C88.91	Bösart immunproliferative KH, nnbez: In kompletter Remiss
C81.2	Hodgkin-KH [Lymphogranulomat], gemischtzell Form	D40.0	NB unsich/unbek Verhalt Prostata
C81.3	Hodgkin-KH [Lymphogranulomat], lymphozerarme Form	D40.1	NB unsich/unbek Verhalt Hoden
C81.7	Sonstige Typen Hodgkin-Krankheit	D40.7	NB unsich/unbek Verhalt sonst männl Genitalorg
C81.9	Hodgkin-Krankheit, nnbez	D40.9	NB unsich/unbek Verhalt männl Genitalorg, nnbez
C82.0	Non-Hodgkin-Lymphom, kleinzellig, gekerbt, follikulär	D41.0	NB unsich/unbek Verhalt Niere
C82.1	NHL, gemischt klein-/grosszellig, gekerbt, follikulär	D41.1	NB unsich/unbek Verhalt Nierenbecken
C82.2	Non-Hodgkin-Lymphom, grosszellig, follikulär	D41.2	NB unsich/unbek Verhalt Ureter
C82.7	Sonstige Typen follikuläres NHL	D41.3	NB unsich/unbek Verhalt Urethra
C82.9	Follikuläres Non-Hodgkin-Lymphom, nnbez	D41.4	NB unsich/unbek Verhalt Harnblase
C83.0	Non-Hodgkin-Lymphom, kleinzellig (diffus)	D41.7	NB unsich/unbek Verhalt sonstige Harnorgane
C83.1	Non-Hodgkin-Lymphom, Kleinzellig, gekerbt (diffus)	D41.9	NB unsich/unbek Verhalt Harnorgan, nnbez
C83.2	NHL, Gemischt klein-/grosszellig (diffus)	D42.0	NB unsich/unbek Verhalt Hirnhäute
C83.3	Non-Hodgkin-Lymphom, grosszellig (diffus)	D42.1	NB unsich/unbek Verhalt Rückenmarkhäute
C83.4	Non-Hodgkin-Lymphom, immunoblastisch (diffus)	D42.9	NB unsich/unbek Verhalt Meningen, nnbez
C83.5	Non-Hodgkin-Lymphom, lymphoblastisch (diffus)	D43.0	NB unsich/unbek Verhalt Gehirn, supratentoriell
C83.6	Non-Hodgkin-Lymphom, undifferenziert (diffus)	D43.1	NB unsich/unbek Verhalt Gehirn, infratentoriell
C83.7	Burkitt-Tumor	D43.2	NB unsich/unbek Verhalt Gehirn, nnbez
C83.8	Sonst Typen diffuses Non-Hodgkin-Lymphom	D43.3	NB unsich/unbek Verhalt Hirnnerven
C83.9	Diffuses Non-Hodgkin-Lymphom, nnbez	D43.4	NB unsich/unbek Verhalt Rückenmark
C84.0	Mycosis fungoides	D43.7	NB unsich/unbek Verhalt sonst Teile ZNS
C84.1	Sézary-Syndrom	D43.9	NB unsich/unbek Verhalt ZNS, nnbez
C84.2	T-Zonen-Lymphom	D44.0	NB unsich/unbek Verhalt Schilddrüse
C84.3	Lymphoepitheloides Lymphom	D44.1	NB unsich/unbek Verhalt Nebenniere
C84.4	T-Zell-Lymphom, peripher	D44.2	NB unsich/unbek Verhalt Nebenschilddrüse
C84.5	Sonst u nnbez T-Zell-Lymphome	D44.3	NB unsich/unbek Verhalt Hypophyse
C85.0	Lymphosarkom	D44.4	NB unsich/unbek Verhalt Duct craniopharyngealis
C85.1	B-Zell-Lymphom, nnbez	D44.5	NB unsich/unbek Verhalt Epiphyse [GI pin] [Zirbeld]
C85.7	Sonst nbez Typen Non-Hodgkin-Lymphom	D44.6	NB unsich/unbek Verhalt Glomus caroticum
C85.9	Non-Hodgkin-Lymphom, Typ nnbez	D44.7	NB unsich/unbek Verhalt Glom aortic so Paragangl
C88.00	Makroglobulinämie Waldenström: Oh Ang einer kompl Remiss	D44.8	NB unsich/unbek Verhalt Beteil mehr endokr Drüs
C88.01	Makroglobulinämie Waldenström: In kompletter Remission	D44.9	NB unsich/unbek Verhalt Endokrine Drüs, nnbez
C88.10	Alpha-Schwerkettenkrankheit: Oh Ang einer kompl Remission		

Prozedur A15-3

41.00.00↔	Transplantation von Knochenmark Stammzellen n.n.bez.	41.06.00↔	Nabelschnurblut-Stammzell-Transplantation, n.n.bez.
41.00.05↔	Transplantation von Knochenmarkstammzellen, Fremdbezug	41.06.01↔	Transfus v Nabelschnurblutstammzellen allogene unverwandt
41.00.09↔	Sonstige Transplantation von Knochenmark Stammzellen	41.06.02↔	Transfusion von Nabelschnurblutstammzellen autogen
41.00.11↔	Tx v Kmrk Stzl,Stzlb n erf Tx v hämtp Stzl,oh lvtAfb	41.06.03↔	Transfusion von Nabelschnurblutstammzellen allogene verwandt
41.00.18↔	Tx v Kmrk Stzl,Stzlb n erf Tx v hämtp Stzl,n lvtAfb	41.06.04↔	Transfus v Nabelschnurblutstammzellen, allogene, Fremdbezug
41.01.01↔	Tx von Knochenmark Stammztl, autolog, oh lvtroAufb	41.07.01↔	Autol hämatop Stammztx, na lvtroAufb
41.04.01↔	Autol hämatop Stammztx, oh lvtroAufb	41.09.01↔	Tx von Knochenmark Stammztl, autolog, na lvtroAufb

ADRG A16 Transplantation von Darm oder Pankreas(gewebe)

Prozedur in Tabelle A16-1 oder Prozedur in Tabelle A16-2

DRG A16A Transplantation von Darm oder Pankreas

Prozedur in Tabelle A16-1

DRG A16B Injektion von Pankreasgewebe

Prozedur A16-1

46.97.00↔	Darmtransplantation, n.n.bez.	52.83.00↔	Heterotransplantat des Pankreas, n.n.bez.
46.97.10↔	Darmtransplantation, DünndRetx WAHR dess stat Aufnh	52.83.10↔	Hltx d Pnkr, Rtx e Pnkrassgmnts WAHR dss stt Afnh
46.97.99↔	Darmtransplantation, sonstige	52.83.11↔	Heterotx d Pnkr, Retx d Pnkr während dess stat Aufnh
52.82↔	Homotransplantat des Pankreas	52.83.99↔	Heterotransplantat des Pankreas, sonstige

Prozedur A16-2

52.80↔	Pankreastransplantation, n.n.bez.	52.85↔	Allotransplantation von Langerhans-Zellen
52.84↔	Autotransplantation von Langerhans-Zellen	52.86↔	Transplantation von Langerhans-Zellen, nicht näher bezeichnet

ADRG A17 Nierentransplantation

Prozedur in Tabelle A17-1

DRG A17A Nierentransplantation mit postoperativem Versagen des Nierentransplantates oder Alter < 16 Jahre oder AB0-inkompatible Transplantation

Prozedur in Tabelle A17-2 oder Alter < 16 Jahre oder Prozedur in Tabelle A17-3 und Prozedur in Tabelle A17-4

DRG A17B Nierentransplantation ohne postoperatives Versagen des Nierentransplantates, Alter > 15 Jahre, ohne AB0-inkompatible Transplantation

Prozedur A17-1

55.69.00↔	Sonstige Nierentransplantation, n.n.bez.	55.69.30↔	Sonstige Nierentransplantation, En-bloc-Transplantat
55.69.10↔	Sonstige Nierentransplantation, allogene	55.69.40↔	So Nierentx, NierenRetx während dess stat Aufnh
55.69.20↔	Sonstige Nierentransplantation, syngene	55.69.99↔	Sonstige Nierentransplantation, sonstige

Prozedur A17-2

39.95.f1†↔	Niernrsrvf z Thr d Txvrsrg (Nier): Intrm: 1 bs 3 Bhdl	39.95.g2†↔	Niernrsrvf z Thr d Txvrsrg(Nier):Knt:Mhr als24bs72Std
39.95.f2†↔	Niernrsrvf z Thr d Txvrsrg (Nier): Intrm: 4 bs 5 Bhdl	39.95.g3†↔	Niernrsrvf z Thr d Txvrsrg(Nier):Knt:Mhr als72bs144Std
39.95.f3†↔	Niernrsrvf z Thr d Txvrsrg (Nier): Intrm: 6 bs 10 Bhdl	39.95.g4†↔	Niernrsrvf z Thr d Txvrsrg(Nier):Knt:Mhr als144bs264Std
39.95.f9†↔	Niernrsrvf z Thr d Txvrsrg (Nier): Intrm: mhr Bhdl	39.95.g5†↔	Niernrsrvf z Thr d Txvrsrg(Nier):Knt:Mhr als264bs432Std
39.95.g1†↔	Niernrsrvf z Thr d Txvrsrg (Nier): Knt: Bs 24 Std	39.95.g9†↔	Niernrsrvf z Thr d Txvrsrg (Nier): Knt: Mhr Std

Prozedur A17-3

99.76.00†↔	Extrakorporale Immunadsorption, n.n.bez.	99.76.11†↔	Extrakorporale Immunadsorption, mit regenerierbarer Säule
99.76.10†↔	Extrakorporale Immunadsorption, m nicht regenerierbarer Säule	99.76.99†↔	Extrakorporale Immunadsorption, sonstige

Prozedur A17-4

00.91.21†↔ Transplantat verwandt Lebendspender, nicht ABO-kompatibel
 00.92.11†↔ Tx von unverwandtem Spend, Ni ABOkompatibel

00.93.21†↔ Transplantat von einer Leiche, nicht ABO-kompatibel

ADRG A18**Beatmung > 999 Stunden oder Beatmung > 499 Stunden mit hochkomplexer Prozedur oder mit intensivmedizinischer Komplexbehandlung > 4410 / 4600 Aufwandspunkte**

Dauer der maschinellen Beatmung > 999 Stunden oder Dauer der maschinellen Beatmung > 499 Stunden und Prozedur in Tabelle A18-1 und Prozedur in Tabelle A18-2 und Vierzeitige bestimmte OR-Prozeduren oder Dauer der maschinellen Beatmung > 499 Stunden und Prozedur in Tabelle A18-3 oder Dauer der maschinellen Beatmung > 499 Stunden und Prozedur in Tabelle A18-4

DRG A18Z**Beatmung > 999 Stunden oder Beatmung > 499 Stunden mit hochkomplexer Prozedur oder mit intensivmedizinischer Komplexbehandlung > 4410 / 4600 Aufwandspunkte****Prozedur A18-1**

86.88.50↔ Anl o Wchs e Syst z Vkuumvrs, tiefr, an Kn u Gl d Extrm
 86.88.51↔ Anl o Wchs e Syst z Vkuumvrs, tiefr, an Thr, Mdst u Strm
 86.88.52↔ Anl o Wechsel e Syst zur Vakuumversiegelung, a off Abd

86.88.53↔ Anl o Wechsel e Syst zur Vakuumvers, endorektal
 86.88.59↔ Anl o Wchs e Syst z Vkuumvrs, an Haut u Unth o snst Lk

Prozedur A18-2

93.57.12†↔ Kont Sogbehandlung b e Vakuumvers, 8 Tag u läng

Prozedur A18-3

00.51.00↔ Implant e Resynchrdefibr, kompl Syst [CRTD], n.n.bez.
 00.51.10↔ Implnt e Resynchrdefibrllrs m d Mögl d Frnüb(CRTD)
 00.51.99↔ Implant e Resynchrdefibr, kompl System [CRTD], So
 00.54.00↔ Implnt o Erstz nr d Plsgnr e Resynchrdfbr [CRTD],nnbz
 00.54.10↔ Implant nur d Pulsgener e Resynchrdefibr [CRTD]
 00.54.11↔ Systemumstellung bei Resynchronisationsdefibrillator [CRT-D]
 00.54.12↔ Ersetz nur d Pulsgener e Resynchrdefibr [CRTD]
 00.54.99↔ Implnt o Erstz nr d Plsgnr e Resynchrdfbr [CRTD], S
 20.96↔ Implantation oder Ersatz einer Kochleaprothese, n.n.bez.
 20.97↔ Implantation oder Ersatz einer einkanaligen Kochleaprothese
 20.98↔ Implantation oder Ersatz einer mehrkanaligen Kochleaprothese
 35.22.11↔ Minimal-invasive Implantation einer Aortenklappe, transapikal
 35.96.11↔ Aortenklappenersatz, endovaskulär, transluminal
 35.96.12↔ Pulmonalklappenersatz, endovaskulär
 35.96.22↔ Endovaskuläre Mitralklappenrekonstruktion, transvenös
 35.96.24↔ Mitralklappenersatz, endovaskulär
 37.94.03↔ Implantation eines Defibrillators mit biv Stimulation
 37.94.29↔ Systemst e Herzschrn o Defi auf Defi m biv Stimul, So
 37.96↔ Implant nur d Pulsgenerators e autom Kardiov/Defi
 37.98.00↔ Ersetz nur d Pulsgener e autom Kardiov/Defi, n.n.bez.
 37.98.10↔ Erstz nr d Plsgnr e autm Krdiv/Df m EnkStml
 37.98.11↔ Erstz nr d Plsgnr e autm Krdiv/Df m Zweikmmrstmltion
 37.98.12↔ Erstz nr d Plsgnr e autm Krdiv/Df m bv Stml
 37.98.99↔ Ersetz nur d Pulsgener e autom Kardiov/Defi, sonstige
 39.71.10↔ Endvsk Implnt e Grfts i Art abd,aortoil,oh Fnstr o Seitn
 39.71.11↔ Endvsk Implnt e Grfts i Art abd,aortoil,m Fnstr o Seitn
 39.71.12↔ Endvsk Imp Grfts i Art abd,Bfprt,aortb,oh Fnstr o Seitn
 39.71.13↔ Endvsk Imp Grfts i Art abd,Bfprt,aortb,m Fnstr o Seitn
 39.73.10↔ Endvsk Implnt e Grfts i d Art thrcc, oh Fnstr o Seitn
 39.73.11↔ Endvsk Implnt e Grfts i d Art thrcc, m Fnstr o Seitn
 39.73.20↔ Endovask Implant e Grafts i d Aort thoracoabdominalis
 86.06.10↔ Eins e vilst Implbr Infmpm z intrv Infm m prgrmb vriab Tgspr
 86.06.11↔ Eins e vilst Implbr Infmpm z intrv Infm m knst Flssr (gdb)
 86.06.20↔ Eins vilst Implbr Infmpm z intrth u epd Infm m prgrmb var Tgspr
 86.06.21↔ Eins vilst Implbr Infmpm z intrth u epd Infm knst Flssr (gdb)

86.08.10↔ Ers e vilst Implbr Infmpm z intrv Infm m prgrmb vriab Tgspr
 86.08.11↔ Ers e vilst Implbr Infmpm z intrv Infm m knst Flssr (gdb)
 86.08.20↔ Ers e vilst Implbr Infmpm z intrth/epd Infm m prog var Tgspr
 86.08.21↔ Ers e vilst Implbr Infmpm z intrth u epd Infm m m knst Flssr (gdb)
 86.94.00↔ Eins o Ers v Plsgnr e Neurstm, Enzlsys, N spzf ob aufib, nnbz
 86.94.10↔ Erstz v Plsgnr e intrkr Neurstm, Enzlsys, N wiedraufi
 86.94.11↔ Erstz v Plsgnr e epd Neurstm, Enzlsys, N wiedraufi
 86.94.12↔ Erstz v Plsgnr e prph Neurstm, Enzlsys, N wiedraufi
 86.94.20↔ Erstz v Plsgnr e intrkr Neurstm, Enzlsys, N wiedraufi
 86.94.21↔ Erstz v Plsgnr e epd Neurstm, Enzlsys, N wiedraufi
 86.94.22↔ Erstz v Plsgnr e prph Neurstm, Enzlsys, N wiedraufi
 86.94.99↔ Eins o Ers v Plsgnr e Neurstm, Enzlsys, N spzf ob aufib, S
 86.95.00↔ Eins o Ers v Plsgnr e Neurstm, Mhrlysys, N spzf ob aufib, nnbz
 86.95.10↔ Erstz v Plsgnr e intrkr Neurstm, Mhrlysys, N wiedraufi
 86.95.11↔ Erstz v Plsgnr e epd Neurstm, Mhrlysys, N wiedraufi
 86.95.12↔ Erstz v Plsgnr e prph Neurstm, Mhrlysys, N wiedraufi
 86.95.20↔ Erstz v Plsgnr e intrkr Neurstm, Mhrlysys, N wiedraufi
 86.95.21↔ Erstz v Plsgnr e epd Neurstm, Mhrlysys, N wiedraufi
 86.95.22↔ Erstz v Plsgnr e prph Neurstm, Mhrlysys, N wiedraufi
 86.95.99↔ Eins o Ers v Plsgnr e Neurstm, Mhrlysys, N spzf ob aufib, S
 86.96.00↔ Erstz o Erstz v snst Plsgnr e Neurstm, n.n.bz.
 86.96.10↔ Einsetz von Pulsgenerator zur Vorderwurzelstimulation
 86.96.11↔ Einsetzen von Pulsgenerator zur Vagusnervstimulation
 86.96.20↔ Ersetzen von Pulsgenerator zur Vorderwurzelstimulation
 86.96.21↔ Ersetzen von Pulsgenerator zur Vagusnervstimulation
 86.96.99↔ Einsetz o Ersetz von sonst Pulsgenerat e Neurostim, So
 86.97↔ Erstz o Erstz v aufib Plsgnr e Neurstm, Enzlsys
 86.98.00↔ Eins o Erstz v aufib Plsgnr e Neurstm, Mhrlysys, nnbz
 86.98.10↔ Erstz v aufib Plsgnr e intrkr Neurstm, Mhrlysys
 86.98.11↔ Erstz v aufib Plsgnr e epd Neurstm, Mhrlysys
 86.98.12↔ Erstz v aufib Plsgnr e prph Neurstm, Mhrlysys
 86.98.20↔ Erstz v aufib Plsgnr e intrkr Neurstm, Mhrlysys
 86.98.21↔ Ersetz v aufib Pulsgenerat e epid Neurostim, Mehrelsys
 86.98.22↔ Erstz v aufib Plsgnr e prph Neurstm, Mhrlysys
 86.98.99↔ Erstz o Erstz v aufib Plsgnr e Neurstm, Mhrlysys, S

Prozedur A18-4

89.13.36†↔ Intmed Komplexbehandlung, 4601 bis 5520 Aufwpkt	89.13.76†↔ Intmd Kmplbh i Knds (Bssprz), 4901 bs 5880 Afwpkt
89.13.37†↔ Intmed Komplexbehandlung, 5521 bis 7360 Aufwpkt	89.13.77†↔ Intmd Kmplbh i Knds (Bssprz), 5881 bs 6860 Afwpkt
89.13.38†↔ Intmed Komplexbehandlung, 7361 bis 9200 Aufwpkt	89.13.78†↔ Intmd Kmplbh i Knds (Bssprz), 6861 bs 7840 Afwpkt
89.13.39†↔ Intmed Komplexbehandlung, 9201 bis 11040 Aufwpkt	89.13.79†↔ Intmd Kmplbh i Knds (Bssprz), 7841 bs 9800 Afwpkt
89.13.40†↔ Intmed Komplexbehandlung, 11041 bis 13800 Aufwpkt	89.13.80†↔ Intmd Kmplbh i Knds (Bssprz), 9801 bs 11760 Afwpkt
89.13.41†↔ Intmed Komplexbehandlung, 13801 bis 16560 Aufwpkt	89.13.81†↔ Intmd Kmplbh i Knds (Bssprz), 11761 bs 13720 Afwpkt
89.13.42†↔ Intmed Komplexbehandlung, 16561 bis 19320 Aufwpkt	89.13.82†↔ Intmd Kmplbh i Knds (Bssprz), 13721 bs 16660 Afwpkt
89.13.43†↔ Intmed Komplexbehandlung, 19321 und mehr Aufwpkt	89.13.83†↔ Intmd Kmplbh i Knds (Bssprz), 16661 bs 19600 Afwpkt
89.13.75†↔ Intmd Kmplbh i Knds (Bssprz), 4411 bs 4900 Afwpkt	89.13.84†↔ Intmd Kmplbh i Knds (Bssprz), 19601 u mhr Afwpkt

ADRG A36

Intensivmedizinische Komplexbehandlung > 392 / 552 Aufwandspunkte bei bestimmten Krankheiten und Störungen

Intensivmedizinische Komplexbehandlung > 392 / 552 Aufwandspunkte und MDC anders als (00 oder Prä-MDC oder 01 oder 05 oder 15 oder 18B oder 21A oder 22)

DRG A36A

Intensivmedizinische Komplexbehandlung > 980 / 1104 Aufwandspunkte bei bestimmten Krankheiten und Störungen

Intensivmedizinische Komplexbehandlung > 980 / 1104 Aufwandspunkte

DRG A36B

Intensivmedizinische Komplexbehandlung > 392 / 552 und < 981 / 1105 Aufwandspunkte bei bestimmten Krankheiten und Störungen

ADRG A42

Stammzellentnahme bei Eigen- oder Fremdspender

Prozedur in Tabelle A42-1

DRG A42A

Stammzellentnahme bei Eigen- oder Fremdspender mit Chemotherapie

Prozedur in Tabelle A42-2

DRG A42B

Stammzellentnahme bei Eigen- oder Fremdspender ohne Chemotherapie

Prozedur A42-1

41.91.01†↔ Stammzellentnahme b Spend f Tx, allog und autolog	41.91.10†↔ Nabelschnurblutsammlung für Transplantation autolog
41.91.02†↔ Nblschrbltstmmzlsmmng f Tx, vrw u unvrwndt	99.79.01†↔ Entn v hämatop Stammzl aus periph Blut zur Eigenspende
41.91.03†↔ Spenderlymphozyten Sammlung	99.79.02†↔ Entn v hämtp Stmmzl aus prph Blt z allg Spnd (vrw o Nvrw)

Prozedur A42-2

00.10†↔ Implantation einer chemotherapeutischen Substanz	99.25.11†↔ Hchg Kmpl u int Bkckh: 2 Chmthriepblöck WAHR e stt Afnh
03.8†↔ Injektion einer destruirenden Substanz in den Spinalkanal	99.28.00†↔ Instill von zytotoxischen Mat und Immunmod, n.n.bez.
34.92.00†↔ Intrapleurale Injektion, n.n.bez.	99.28.01†↔ Instill von zytotoxischen Mat u Immunmod, intrathekal
34.92.21†↔ Intrapleurale Injektion, Pleurodese	99.28.02†↔ Instill v zytotoxischen Mat u Immunmod, intrazerebral
34.92.22†↔ Chemische Pleurodese	99.28.03†↔ Instill v zytotox Mat u Immunmod, i d Pleurahöhle
34.92.99†↔ Intrapleurale Injektion, sonstige	99.28.04†↔ Instill v zytotox Mat u Immunmod, intraperitoneal
99.25.00†↔ Chemotherapien n.n.bez.	99.28.05†↔ Instill von zytotoxischen Mat und Immunmod, i d Harnbl
99.25.01†↔ Nicht komplexe Chemotherapie	99.28.06†↔ Instill v zytotox Mat u Immunmod, i das Nierenbec
99.25.02†↔ Mittelgradig komplexe und intensive Blockchemotherapie	99.28.07†↔ Instill v u lkrigionl zyttx Mt u immnm, artriell
99.25.04†↔ Hypertherme intraperitoneale Chemotherapie [HIPEC]	99.28.08†↔ Instill von zytotoxischen Mat und Immunmod, sonstige
99.25.10†↔ Hchg Kmpl u int Bkckh: ein Chmthriepblöck WAHR e stt Afnh	

ADRG A43

Frührehabilitation bei Wachkoma und Locked-in-Syndrom

Diagnose in Tabelle A43-1 und Frührehabilitation

DRG A43Z

Frührehabilitation bei Wachkoma und Locked-in-Syndrom

Diagnose A43-1

G83.80 Locked-in-Syndrom
G93.80 Apallisches Syndrom

P91.80 Locked-in-Synd u apallisches Synd beim Neugeborenen

ADRG A60 Versagen und Abstossung eines Organtransplantates

Hauptdiagnose in Tabelle A60-1

DRG A60A Versagen und Abstossung eines Organtransplantates, mehr als ein Belegungstag, mit äusserst schweren CC

Verweildauer > 1 Tag und PCCL > 3

DRG A60B Versagen und Abstossung eines Organtransplantates, mehr als ein Belegungstag, ohne äusserst schwere CC

Verweildauer > 1 Tag

DRG A60C Versagen und Abstossung eines Organtransplantates, ein Belegungstag**Hauptdiagnose A60-1**

T86.10	Akute Funktionsverschlechterung eines Nierentransplantates	T86.50	Durchblutungsstörung eines Hauttransplantates
T86.11	Chron Funktionsverschlechterung eines Nierentransplantates	T86.51	Nekrose eines Hauttransplantates
T86.12	Verzögerte Aufnahme der Transplantatfunktion	T86.52	Verlust eines Hauttransplantates
T86.19	Sonst u nnbez FunktStör, Versagen u Abstoss Nierentranspl	T86.59	Sonst u nnbez Versagen u Abstossung Hauttransplantat
T86.2	Versagen und Abstossung eines Herztransplantates	T86.81	Versagen u Abstossung Lungentransplantat
T86.3	Versagen und Abstossung eines Herz-Lungen-Transplantates	T86.82	Versagen u Abstossung Pankreastransplantat
T86.40	Akute Funktionsverschlechterung eines Lebertransplantates	T86.88	Versagen u Abstossung, so transplant Organe u Gewebe
T86.41	Chron Funktionsverschlechterung eines Lebertransplantates	T86.9	Versagen u Abstossung, nnbez transplant Organ u Gewebe
T86.49	Sonst u nnbez FunktStör/Versagen/Abstossung Lebertranspl		

ADRG A61 Versagen und Abstossung eines Transplantates hämatopoetischer Zellen

Hauptdiagnose in Tabelle A61-1

DRG A61Z Versagen und Abstossung eines Transplantates hämatopoetischer Zellen**Hauptdiagnose A61-1**

T86.00	Versagen Transplantat hämatopoetischer Stammzellen	T86.03	Chronische Graft-versus-host-Krankheit, begrenzte Form
T86.01	Akute Graft-versus-host-Krankheit, Grad I und II	T86.04	Chronische Graft-versus-host-Krankheit, ausgeprägte Form
T86.02	Akute Graft-versus-host-Krankheit, Grad III und IV	T86.09	Graft-versus-host-Krankheit, nicht näher bezeichnet

ADRG A91 Photopherese und Apherese, ein Belegungstag

Prozedur in Tabelle A91-1 und Verweildauer ist gleich 1 Tag

DRG A91Z Photopherese und Apherese, ein Belegungstag**Prozedur A91-1**

99.71.00†↔	Therapeutische Plasmapherese, n.n.bez.	99.76.11†↔	Extrakorporale Immunadsorption, mit regenerierbarer Säule
99.71.10†↔	Therapeutische Plasmapherese, mit normalem Plasma	99.76.20†↔	LDL-Apherese
99.71.11†↔	Therapeutische Plasmapherese, m Fresh Frozen Plasma (FFP)	99.76.99†↔	Extrakorporale Immunadsorption, sonstige
99.71.99†↔	Therapeutische Plasmapherese, sonstige	99.78†↔	Aquapherese
99.72†↔	Therapeutische Leukopherese	99.79.00†↔	Sonstige therapeutische Apherese, n.n.bez.
99.73†↔	Therapeutische Erythropherese	99.79.05†↔	Lymphocytopherese
99.74†↔	Therapeutische Thrombopherese	99.79.09†↔	Sonstige therapeutische Apherese, sonstige
99.76.00†↔	Extrakorporale Immunadsorption, n.n.bez.	99.79.11†↔	Vrbreitung auf ABO inkmpubl Lbdspndr Orgntrnsplnttion
99.76.10†↔	Extrakorporale Immunadsorption, m nicht regenerierbarer Säule	99.88†↔	Therapeutische Photopherese

ADRG A92 Multimodale Schmerztherapie bei bestimmten Krankheiten und Störungen

Prozedur in Tabelle A92-1 und keine OR-Prozedur und MDC ist (01 oder 08 oder 23)

DRG A92A Multimodale Schmerztherapie bei bestimmten Krankheiten und Störungen, ab 14 Behandlungstagen

Prozedur in Tabelle A92-2

DRG A92B Multimodale Schmerztherapie bei bestimmten Krankheiten und Störungen, 7 bis 13 Behandlungstage

Prozedur A92-1

- 93.a2.10†↔ MMST, mindestens 7 bis höchstens 13 Bhdlt, n.n.bez.
- 93.a2.11†↔ MMST, 7 bis 13 Bhdlt, bis zu 20 Therapieeinheiten
- 93.a2.12†↔ MMST, 7 bis 13 Bhdlt, mn 21 T, dv wng als 5 T psychth Vrf
- 93.a2.13†↔ MMST, 7 bis 13 Bhdlt, mn 21 T, dv mn 5 T psychth Vrf
- 93.a2.19†↔ MMST, mindestens 7 bis höchstens 13 Behandlungst, sonst
- 93.a2.20†↔ MMST, mindestens 14 bis höchstens 20 Bhdlt, n.n.bez.
- 93.a2.21†↔ MMST, 14 bis 20 Bhdlt, bis zu 41 Therapieeinheiten
- 93.a2.22†↔ MMST, 14 bs 20 Bht, mn 42 bs mx 55 T, dv wng als 10 T psychth Vrf
- 93.a2.23†↔ MMST, 14 bs 20 Bhdlt, mn 42 bs mx 55 T, dv mn 10 T psychth Vrf
- 93.a2.24†↔ MMST, 14 bs 20 Bhdlt, mn 56 T, dv wng als 14 T psychth Vrf
- 93.a2.25†↔ MMST, 14 bs 20 Bhdlt, mn 56 T, dv mn 14 T psychth Vrf
- 93.a2.29†↔ MMST, mindestens 14 bis höchstens 20 Behandlungst, sonst
- 93.a2.30†↔ MMST, mindestens 21 Behandlungstage, n.n.bez.
- 93.a2.31†↔ MMST, min 21 Bhdlt, bis zu 83 Therapieeinheiten.
- 93.a2.32†↔ MMST, mn 21 Bhdlt, mn 84 T, dv wng als 21 T psychth Vrf
- 93.a2.33†↔ MMST, mn 21 Bhdlt, mn 84 T, dv mn 21 T psychth Vrf
- 93.a2.39†↔ MMST, mindestens 21 Behandlungstage, sonstige

Prozedur A92-2

- 93.a2.20†↔ MMST, mindestens 14 bis höchstens 20 Bhdlt, n.n.bez.
- 93.a2.21†↔ MMST, 14 bis 20 Bhdlt, bis zu 41 Therapieeinheiten
- 93.a2.22†↔ MMST, 14 bs 20 Bht, mn 42 bs mx 55 T, dv wng als 10 T psychth Vrf
- 93.a2.23†↔ MMST, 14 bs 20 Bhdlt, mn 42 bs mx 55 T, dv mn 10 T psychth Vrf
- 93.a2.24†↔ MMST, 14 bs 20 Bhdlt, mn 56 T, dv wng als 14 T psychth Vrf
- 93.a2.25†↔ MMST, 14 bs 20 Bhdlt, mn 56 T, dv mn 14 T psychth Vrf
- 93.a2.29†↔ MMST, mindestens 14 bis höchstens 20 Behandlungst, sonst
- 93.a2.30†↔ MMST, mindestens 21 Behandlungstage, n.n.bez.
- 93.a2.31†↔ MMST, min 21 Bhdlt, bis zu 83 Therapieeinheiten.
- 93.a2.32†↔ MMST, mn 21 Bhdlt, mn 84 T, dv wng als 21 T psychth Vrf
- 93.a2.33†↔ MMST, mn 21 Bhdlt, mn 84 T, dv mn 21 T psychth Vrf
- 93.a2.39†↔ MMST, mindestens 21 Behandlungstage, sonstige

ADRG A93 Strahlentherapie, mehr als 8 Bestrahlungen oder SIRT, ausser bei Krankheiten und Störungen des Nervensystems

Mindestens neun Prozeduren in Tabelle A93-1 und nicht [MDC ist gleich 01] oder Prozedur in Tabelle A93-2

DRG A93A Strahlentherapie, mehr als 8 Bestrahlungen oder SIRT, ausser bei Krankheiten und Störungen des Nervensystems, mit komplexer OR-Prozedur

Komplexe OR-Prozeduren

DRG A93B Strahlentherapie, mehr als 8 Bestrahlungen oder SIRT, ausser bei Krankheiten und Störungen des Nervensystems, ohne komplexe OR-Prozedur

Prozedur A93-1

- 92.22.11↔ Intraoperative Röntgenstrahlentherapie, bis 300 kV
- 92.22.12↔ Intraoperative Röntgenstrahlentherapie, 300 kV - < 1 MV
- 92.22.19↔ Intraoperative Röntgenstrahlentherapie, sonstige
- 92.23.00↔ Hochvoltstrahlentherapie, n.n.bez.
- 92.23.01↔ Telekobaltgerät bis zu 2 Bestrahlungsfelder
- 92.23.02↔ Telekobaltgerät 3 bis 4 Bestrahlungsfelder
- 92.23.03↔ Telekobaltgerät mehr als 4 Bestrf oder 3Dgepl Bestr
- 92.23.08↔ Hochvoltstrahlentherapie: andere Isotope
- 92.23.09↔ Telekobaltgerät, Sonstige
- 92.24.00↔ Teleradiotherapie mit Photonen, Linearbeschleuniger, n.n.bez.
- 92.24.01↔ Teleradth m Phot, Linbesch, Grossfeldbestrahlung
- 92.24.02↔ Teleradth m Phot, Linbesch, Halbkörperbestrahlung
- 92.24.03↔ Teleradth m Phot, Linbesch, Ganzkörperbestrahlung
- 92.24.04↔ Teleradiotherapie m Phot, Linbesch, Intraop Strahlth
- 92.24.09↔ Teleradiotherapie mit Photonen, Linearbeschleuniger, sonstige
- 92.24.11↔ Tlrdth m Pht, Lnbsch, bs z 2 Bstrf: M bldgst Enst
- 92.24.12↔ Tlrdth m Pht, Lnbsch, mhr als 2 Bstrf: M bldgst Enst
- 92.24.13↔ Tlrdth m Pht, Lnbsch, 3Dgpl Bstr: M bldgst Enst
- 92.24.14↔ Tlrdth m Pht, Lnbsch, intmd Rdioth: M bldgst Enst
- 92.24.21↔ Tlrdth m Pht, Lnbsch, bs z 2 Bstrf: Oh bldgst Enst
- 92.24.22↔ Tlrdth m Pht, Lnbsch, mhr als 2 Bstrf: Oh bldgst Enst
- 92.24.23↔ Tlrdth m Pht, Lnbsch, 3Dgpl Bstr: Oh bldgst Enst
- 92.24.24↔ Tlrdth m Pht, Lnbsch, intmd Rdioth: Oh bldgst Enst
- 92.24.30↔ Tlrdth m Pht: hchkmplx Rdioth m spzialsiertr Assrtng
- 92.25.00↔ Teleradiotherapie mit Elektronen, Linearbeschleuniger, n.n.bez.
- 92.25.01↔ Teleradth m Elekt, Linbesch, Grossfeldbestrahlung
- 92.25.02↔ Teleradth m Elekt, Linbesch, Halbkörperbestrahlung
- 92.25.03↔ Teleradth m Elekt, Linbesch, Ganzkörperbestrahlung
- 92.25.04↔ Teleradiotherapie m Elekt, Linbesch, Intraop Strahlth
- 92.25.09↔ Teleradiotherapie mit Elektronen, Linearbeschleuniger, sonstige
- 92.25.11↔ Teleradiotherapie m Elekt, Linbesch, m bldgst Einst
- 92.25.12↔ Tlrdth m Elkt, Lnbsch, bs z 2 Bstrf, m bldgst Enst

92.25.13↔	Tlrdth m Elkt, Lnbsch, mhr als 2 Bstrf, m bldgst Enst	92.30.32↔	Stereot Bestr, einzeit: Extrazer, bildgest Enst
92.25.14↔	Tlrdth m Elkt, Lnbsch, 3Dgpl Bstr, m bldgst Enst	92.30.99↔	Stereotaktische Bestrahlung, einzeitig, sonstige
92.25.15↔	Tlrdth m Elkt, Lnbsch, intmd Rdiioth, m bldgst Enst	92.31.00↔	Radiochirurgie mit Photonen n.n. bez., zerebral
92.25.21↔	Tlrdth m Elkt, Lnbsch, bs z 2 Bstrf, oh bldgst Enst	92.31.10↔	Radiochirurgie mit Photonen n.n. bez., extrazerebral
92.25.22↔	Tlrdth m Elkt, Lnbsch, mhr als 2 Bstrf, oh bldgst Enst	92.32.00↔	Mehrquellige Photon-Radiochirurgie, n.n.bez.
92.25.23↔	Tlrdth m Elkt, Lnbsch, 3Dgpl Bstr, oh bldgst Enst	92.32.01↔	Mehrquellige Photon-Radiochirurgie: Gamma-knife
92.25.24↔	Tlrdth m Elkt, Lnbsch, intmd Rdiioth, oh bldgst Enst	92.33.00↔	Teilchen-Radiochirurgie, n.n.bez.
92.26.00↔	Teleradiotherapie mit anderen Partikelstrahlen, n.n.bez.	92.33.01↔	And Hochvstrth: Stereot Bestr, einzeit, zerebral
92.26.10↔	Protonentherapie, bis zu 2 Bestrf, oh bildgest Enst	92.33.11↔	And Hochvstrth: Stereot Bestr, einzeit, Extrazer
92.26.11↔	Protonentherapie, bis zu 2 Bestrf, mit bildgest Enst	92.39.01↔	And Hochvstrth, Stereot Bestr, frakt,zereb, n.n.bez.
92.26.20↔	Prtnnthrpie, mhr als 2 Bstrf, oh bldgst Enst	92.39.11↔	And Hchvstrth, Streot Bstr, frkt, Extrzr, n.n.bz.
92.26.21↔	Prtnnthrpie, mhr als 2 Bstrf, m bldgst Enst	92.39.20↔	And Hchvstrth, Streot Bstr, frkt: zrb, intmd Rdiioth
92.26.99↔	Teleradiotherapie mit anderen Partikelstrahlen, sonstige	92.39.21↔	And Hchvstrth, Streot Bstr, frkt: zrb, intmd Bgnbstr (IMAT)
92.30.00↔	Stereotaktische Bestrahlung, einzeitig, n.n.bez.	92.39.22↔	And Hchvstrth, Streot Bstr, frkt: zrb, bldgst Enst
92.30.01↔	Stereotaktische Bestrahlung, einzeitig: Zerebral, n.n.bez.	92.39.29↔	And Hochvstrth, Stereot Bestr, frakt, zerebral, So
92.30.02↔	Stereotaktische Bestrahlung, einzeitig: Extrazerebral, n.n.bez.	92.39.30↔	And Hchvstrth, Streot Bstr, frkt: Extrzr, intmd Rdiioth
92.30.20↔	Stereot Bestr, einzeit: Zerebral, intmod Radioth	92.39.31↔	And Hchvstrth, Streot Bstr, frkt: Extrzr, intmd Bgnbstr (IMAT)
92.30.21↔	Streot Bstr, einzeit: Zrb, intmd Bgnbstr (IMAT)	92.39.32↔	And Hchvstrth, Streot Bstr, frkt: Extrzr, bldgst Enst
92.30.22↔	Stereot Bestr, einzeit: Zerebral, bildgest Enst	92.39.39↔	And Hochvstrth, Stereot Bestr, frakt, Extrazer, So
92.30.30↔	Stereot Bestr, einzeit: Extrazer, intmod Radioth	92.41↔	Intraoperative Strahlentherapie mit Elektronen
92.30.31↔	Streot Bstr, einzeit: Extrzr, intmd Bgnbstr (IMAT)		

Prozedur A93-2

92.28.32↔ SIRT d Emb v Yttrium90mrkiertn Mkrspähm

ADRG A94

Komplexbehandlung bei Besiedlung oder Infektion mit multiresistenten Erregern, ohne OR-Prozedur

Prozedur in Tabelle A94-1 und keine OR-Prozedur

DRG A94A

Komplexbehandlung bei Besiedlung oder Infektion mit multiresistenten Erregern ab 14 Behandlungstagen oder Alter < 16 Jahre, ohne OR-Prozedur

Alter < 16 Jahre oder Prozedur in Tabelle A94-2

DRG A94B

Komplexbehandlung bei Besiedlung oder Infektion mit multiresistenten Erregern 7 bis 13 Behandlungstagen, Alter > 15 Jahre, ohne OR-Prozedur

Prozedur A94-1

93.59.51‡↔ Kmplbh b Bsied o Infkt m mltrs Errgrn, 7 bs 13 Bhdlt
93.59.52‡↔ Kmplbh b Bsied o Infkt m mltrs Errgrn, 14 bs 20 Bhdlt

93.59.53‡↔ Kmplbh b Bsied o Infkt m mltrs Errgrn, 21 o mhr Bhdlt

Prozedur A94-2

93.59.52‡↔ Kmplbh b Bsied o Infkt m mltrs Errgrn, 14 bs 20 Bhdlt

93.59.53‡↔ Kmplbh b Bsied o Infkt m mltrs Errgrn, 21 o mhr Bhdlt

ADRG A95

Geriatrische frührehabilitative Komplexbehandlung

Prozedur in Tabelle A95-2

DRG A95A

Geriatrische frührehabilitative Komplexbehandlung mit komplexer Prozedur oder neurologische Komplexbehandlung des akuten Schlaganfalls und schwere motorische Funktionseinschränkung

Komplexe OR-Prozeduren oder Prozedur in Tabelle A95-3 und Nebendiagnose in Tabelle A95-1

DRG A95B

Geriatrische frührehabilitative Komplexbehandlung, ab 14 Behandlungstagen, mit bestimmter OR-Prozedur oder intensivmedizinischer Komplexbehandlung > 360 Aufwandspunkte

Geriatrische frührehabilitative Komplexbehandlung und (Bestimmte OR-Prozeduren oder Prozedur in Tabelle A95-4)

DRG A95C

Geriatrische frührehabilitative Komplexbehandlung, ab 14 Behandlungstagen, ohne bestimmte OR-Prozedur, ohne intensivmedizinische Komplexbehandlung > 360 Aufwandspunkte

Geriatrische frührehabilitative Komplexbehandlung

DRG A95D

Geriatrische frührehabilitative Komplexbehandlung, 7 bis 13 Behandlungstage, mit bestimmter OR-Prozedur oder intensivmedizinische Komplexbehandlung > 360 Aufwandspunkte oder schwere motorische Funktionseinschränkung

Bestimmte OR-Prozeduren oder Prozedur in Tabelle A95-4 oder Nebendiagnose in Tabelle A95-1

DRG A95E

Geriatrische frührehabilitative Komplexbehandlung, 7 bis 13 Behandlungstage, ohne bestimmte OR-Prozedur, ohne intensivmedizinische Komplexbehandlung > 360 Aufwandspunkte, ohne schwere motorische Funktionseinschränkung

Nebendiagnose A95-1

U50.40 Schw motor FktEinschr, Barthel-Index, 20-35 Pkt
 U50.41 Schw motor FktEinschr, motor FIM, 31-42 Pkt

U50.50 Sehr schw motor FktEinschr, Barthel-Index, 0-15 Pkt
 U50.51 Sehr schw motor FktEinschr, motor FIM, 13-30 Pkt

Prozedur A95-2

93.89.90†↔ Mindestens 7 Behandlungstage und 10 Therapieeinheiten
 93.89.91†↔ Mindestens 14 Behandlungstage und 20 Therapieeinheiten

93.89.92†↔ Mindestens 21 Behandlungstage und 30 Therapieeinheiten

Prozedur A95-3

89.13.10†↔ Neurl Kmplbh d akt n Schlgnf, mn 24 bs mx 72 Std
 89.13.11†↔ Neurl Komplbeh d akuten Schlaganf, mehr als 72 Std

89.13.a1†↔ Neurl Kbh ak Schlgnf Assh spz Einheit, Mn 24 bs mx 72 Std
 89.13.a2†↔ Neurl Kbh ak Schlgnf Assh spz Einheit, Mhr als 72 Std

Prozedur A95-4

89.13.24†↔ Intmed Komplexbehandlung, 361 bis 552 Aufwpkt
 89.13.25†↔ Intmed Komplexbehandlung, 553 bis 828 Aufwpkt
 89.13.26†↔ Intmed Komplexbehandlung, 829 bis 1104 Aufwpkt
 89.13.27†↔ Intmed Komplexbehandlung, 1105 bis 1380 Aufwpkt
 89.13.28†↔ Intmed Komplexbehandlung, 1381 bis 1656 Aufwpkt
 89.13.29†↔ Intmed Komplexbehandlung, 1657 bis 1932 Aufwpkt
 89.13.30†↔ Intmed Komplexbehandlung, 1933 bis 2208 Aufwpkt
 89.13.31†↔ Intmed Komplexbehandlung, 2209 bis 2484 Aufwpkt
 89.13.32†↔ Intmed Komplexbehandlung, 2485 bis 2760 Aufwpkt
 89.13.33†↔ Intmed Komplexbehandlung, 2761 bis 3220 Aufwpkt

89.13.34†↔ Intmed Komplexbehandlung, 3221 bis 3680 Aufwpkt
 89.13.35†↔ Intmed Komplexbehandlung, 3681 bis 4600 Aufwpkt
 89.13.36†↔ Intmed Komplexbehandlung, 4601 bis 5520 Aufwpkt
 89.13.37†↔ Intmed Komplexbehandlung, 5521 bis 7360 Aufwpkt
 89.13.38†↔ Intmed Komplexbehandlung, 7361 bis 9200 Aufwpkt
 89.13.39†↔ Intmed Komplexbehandlung, 9201 bis 11040 Aufwpkt
 89.13.40†↔ Intmed Komplexbehandlung, 11041 bis 13800 Aufwpkt
 89.13.41†↔ Intmed Komplexbehandlung, 13801 bis 16560 Aufwpkt
 89.13.42†↔ Intmed Komplexbehandlung, 16561 bis 19320 Aufwpkt
 89.13.43†↔ Intmed Komplexbehandlung, 19321 und mehr Aufwpkt

ADRG A96

Anthroposophisch-medizinische Komplexbehandlung, ohne OR-Prozedur

Prozedur in Tabelle A96-1 und keine OR-Prozedur

DRG A96Z

Anthroposophisch-medizinische Komplexbehandlung, ohne OR-Prozedur

Prozedur A96-1

94.91.11†↔ Anthrmd Kmplbh, ab 10 bs einschl 49 T pr stt FI

94.91.12†↔ Anthroptmed Komplbeh, ab 50 Te pro stat Fall



ADRG B61**Bestimmte akute Erkrankungen und Verletzungen des Rückenmarks**

(Diagnose in Tabelle B61-1 oder Diagnose in Tabelle B61-2 und Prozedur in Tabelle B61-4 oder Hauptdiagnose in Tabelle B61-3) und Prozedur nicht in Tabelle B61-5 und nicht [(Polytrauma oder Intensivmedizinische Komplexbehandlung > 980 / 1104 Aufwandspunkte) und Komplexe OR-Prozeduren]

DRG B61A**Bestimmte akute Erkrankungen und Verletzungen des Rückenmarks, mit komplexem Eingriff, bis 13 Belegungstage, verlegt**

Verweildauer < 14 Tage und (Komplexe OR-Prozeduren oder mindestens eine Prozedur in Tabelle B61-6) und Entlassungsgrund ist gleich Wegverlegt (in ein anderes Spital) (06)

DRG B61B**Bestimmte akute Erkrankungen und Verletzungen des Rückenmarks, ohne komplexen Eingriff oder mehr als 13 Belegungstage oder nicht verlegt****Diagnose B61-1**

G82.00	Schlaff Parapares u Parapleg, akut kompl QSL ntraum	S14.0	Kontusion Ödem zervikales Rückenmark
G82.01	Schlaff Parapares u Parapleg, akut inkompl QSL ntraum	S14.10	Verletzungen zervikales Rückenmark, nnbez
G82.10	Spast Parapares u Parapleg, akut kompl QSL ntraum	S14.11	Komplette QS-Verletz zervikal RM
G82.11	Spast Parapares u Parapleg, akut inkompl QSL ntraum	S14.12	Zentr Halsmarkverletz (inkompl QS-Verletz)
G82.20	Parapares u Parapleg, nnbez, akut kompl QSL ntraum Genese	S14.13	Sonst inkompl QS-Verletz, zervikal RM
G82.21	Parapares u Parapleg, nnbez, akut inkompl QSL ntraum	S24.0	Kontusion u Ödem thorakales Rückenmark
G82.30	Schlaff Tetrapares u Tetrapleg, akut kompl QSL ntraum	S24.10	Verletzung thorakales Rückenmark, nnbez
G82.31	Schlaff Tetrapares u Tetrapleg, akut inkompl QSL ntraum	S24.11	Kompl QS-Verletz thorakal RM
G82.40	Spast Tetrapares u Tetrapleg, akut kompl QSL ntraum	S24.12	Inkompl QS-Verletz thorakal RM
G82.41	Spast Tetrapares u Tetrapleg, akut inkompl QSL ntraum	S34.0	Kontusion Ödem lumbales RM [Conus medullaris]
G82.50	Tetrapares u Tetrapleg, nnbez, akut kompl QSL ntraum Genese	S34.10	Kompl QS-Verletz lumbal RM
G82.51	Tetrapares u Tetrapleg, nnbez, akut inkompl QSL ntraum	S34.11	Inkompl QS-Verletz lumbal RM
G95.82	HarnblasFktStör d spinal Schock	S34.30	Kompl traumat Cauda- (equina-) Synd
G95.83	Spin Spastik quergestr Muskul	S34.31	Inkompl traumat Cauda- (equina-) Synd
G95.84	Detrus-Sphinkt-Dyssynerg b Schädig RM	T06.0	Komb Verletz Gehirn Hirnnerven Nerven RM in Halshöhe
G95.85	Deafferentierungsschmerz b Schädigung RM	T06.1	Verletzung Nerven RM m Bet mehr sonst Körperregionen
P11.50	Geburtsverletzung Wirbelsäule u RM m akut QSL		

Diagnose B61-2

G95.1	Vaskuläre Myelopathien	G95.81	HarnblasLähm b Schädig unt motor Neuron [LMNL]
G95.2	Rückenmarkskompression, nnbez	G95.9	KH Rückenmark, nnbez
G95.80	HarnblasLähm b Schädig ob motor Neuron [UMNL]		

Hauptdiagnose B61-3

G95.88	Sonstige nbez KH Rückenmark	S34.38	So u nnbez Verletz Cauda equina
P11.59	Geburtsverletzung Wirbelsäule u RM nnbez	T09.3	Verletzung Rückenmark, Höhe nnbez
S34.18	Sonst Verletz lumbal RM		

Prozedur B61-4

XX.CH†↔ Kein spezifischer Kode im CHOP

Prozedur B61-5

33.50↔	Lungentransplantation, n.n.bez.	41.01.01↔	Tx von Knochenmark Stammztl, autolog, oh IvtroAufb
33.51↔	Einseitige Lungentransplantation	41.02.11↔	Tx v Kmrk Stzl,allg,NHLAdnt,n IvtAfb b Dff i1Antgn,vrw Spnd
33.52↔	Beidseitige Lungentransplantation	41.02.12↔	Tx v Kmrk Stzl,allg,NHLAdnt,n IvtAfb Dff i2-3Ag(hpid),vrw Spnd
33.53↔	LungenRetx während dess stationären Aufnh	41.02.21↔	Tx v Knchmrk Stmmztl,allg,NHLAdnt,n Ivt Afb,Nvrw Spnd
33.6x.00↔	Kombinierte Herz-Lungentransplantation, n.n.bez.	41.02.31↔	Tx v Knchmrk Stmmztl, allg, HLAAdnt, n IvtAfb, vrw Spnd
33.6x.10↔	Komb HerzLungenRetx während dess stationären Aufnh	41.02.41↔	Tx v Knchmrk Stmmztl, allg, HLAAdnt, n IvtAfb, Nvrw Spnd
33.6x.99↔	Kombinierte Herz-Lungentransplantation, sonstige	41.03.01↔	Tx v Knchmrk Stmmztl, allg, NHLAdnt, oh IvtAfb, vrw Spnd
37.51.00↔	Herztransplantation, n.n.bez.	41.03.11↔	Tx v Knchmrk Stmmztl,allg,NHLAdnt,oh IvtAfb,Nvrw Spnd
37.51.10↔	Herztransplantation	41.03.21↔	Tx v Knchmrk Stmmztl, allg, HLAAdnt, oh IvtAfb, vrw Spnd
37.51.20↔	Herz-Retransplantation während desselben stat Aufenthalts	41.03.31↔	Tx v Knchmrk Stmmztl, allg, HLAAdnt, oh IvtAfb, Nvrw Spnd
37.51.99↔	Herztransplantation, sonstige	41.04.01↔	Autol hämatop Stammztl, oh IvtroAufb
41.00.00↔	Transplantation von Knochenmark Stammzellen n.n.bez.	41.05.01↔	Allg hämtp Stmmztl, NHLAdnt, oh Ivt Afb, vrw Spnd
41.00.05↔	Transplantation von Knochenmarkstammzellen, Fremdbezug	41.05.11↔	Allg hämtp Stmmztl, NHLAdnt, oh Ivt Afb, Nvrw Spnd
41.00.09↔	Sonstige Transplantation von Knochenmark Stammzellen	41.05.21↔	Allg hämtp Stmmztl, HLAAdnt, oh Ivt Afb, vrw Spnd
41.00.11↔	Tx v Kmrk Stzl,Stzlb n erf Tx v hämtp Stzl,oh IvtAfb	41.05.31↔	Allg hämtp Stmmztl, HLAAdnt, oh IvtAfb, Nvrw Spnd
41.00.18↔	Tx v Kmrk Stzl,Stzlb n erf Tx v hämtp Stzl,n IvtAfb	41.05.41↔	Allog periph hämatop Stammztl, Ni HLAident, Fremdbezug

41.05.51↔	Allog periph hämatop Stammztl, HLAident, Fremdbezug	50.59.10↔	Lebertransplantation, gesamtes Organ
41.06.00↔	Nabelschnurlut-Stammzell-Transplantation, n.n.bez.	50.59.11↔	Lebertransplantation, Split-Leber
41.06.01↔	Transfus v Nabelschnurblutstammzellen allogen unverwandt	50.59.20↔	LebRetx, gesamtes Organ, während dess stat Aufnh
41.06.02↔	Transfusion von Nabelschnurblutstammzellen autogen	50.59.21↔	LebRetx, SplitLeb, während dess stationären Aufnh
41.06.03↔	Transfusion von Nabelschnurblutstammzellen allogen verwandt	50.59.99↔	Sonstige Lebertransplantation, sonstige
41.06.04↔	Transfus v Nabelschnurblutstammzellen, allogen, Fremdbezug	52.80↔	Pankreastransplantation, n.n.bez.
41.07.01↔	Autol hämatop Stammztx, na ivitroAufb	52.82↔	Homotransplantat des Pankreas
41.08.01↔	Allg hämtp Stmmztx,NHLAdnt,n ivtAfb b Dff i1Antgn,vrw Spnd	52.83.00↔	Heterotransplantat des Pankreas, n.n.bez.
41.08.02↔	Allg hämtp Stmmztx,NHLAdnt,n ivtAfb b Dff i23Antg,vrw Spnd	52.83.10↔	Hltrx d Pnkr, Rtx e Pnkreasgmnts WAHR dss stt Afnh
41.08.11↔	Allg hämtp Stmmztx, NHLAdnt, n ivtAfb, Nvrw Spnd	52.83.11↔	Heterotx d Pnkr, Retx d Pnkr während dess stat Aufnh
41.08.21↔	Allg hämtp Stmmztx, HLAAdnt, n ivtAfb, vrw Spnd	52.83.99↔	Heterotransplantat des Pankreas, sonstige
41.08.31↔	Allg hämtp Stmmztx, HLAAdnt, n ivtAfb, Nvrw Spnd	52.84↔	Autotransplantation von Langerhans-Zellen
41.09.01↔	Tx von Knochenmark Stammztl, autolog, na ivitroAufb	52.85↔	Allotransplantation von Langerhans-Zellen
46.97.00↔	Darmtransplantation, n.n.bez.	52.86↔	Transplantation von Langerhans-Zellen, nicht näher bezeichnet
46.97.10↔	Darmtransplantation, DünndRetx WAHR dss stat Aufnh	55.69.00↔	Sonstige Nierentransplantation, n.n.bez.
46.97.99↔	Darmtransplantation, sonstige	55.69.10↔	Sonstige Nierentransplantation, allogen
50.51.00↔	Auxiliäre Lebertransplantation, n.n.bez.	55.69.20↔	Sonstige Nierentransplantation, syngen
50.51.10↔	Aux LebRetx während dess stationären Aufnh	55.69.30↔	Sonstige Nierentransplantation, En-bloc-Transplantat
50.51.99↔	Auxiliäre Lebertransplantation, sonstige	55.69.40↔	So Nierentx, NierenRetx während dess stat Aufnh
50.59.00↔	Sonstige Lebertransplantation, n.n.bez.	55.69.99↔	Sonstige Nierentransplantation, sonstige

Prozedur B61-6

02.94±↔	Einsetzen oder Ersetzen von Crutchfield-Klemme od Halotrakt	03.59.99↔	So Plast Reko und Op an Strukturen d Spinalkanals, So
03.02↔	Relaminektomie	03.6↔	Lösung von Adhäsionen an Rückenmark und Nervenwurzeln
03.09.00↔	Sonst Exploration und Dekompression am Spinalkanal, n.n.b	03.99.00↔	So Op an Rm und Strukturen d Spinalkanals, n.n.bez.
03.09.10↔	Zugang zur Halswirbelsäule, n.n.bez.	03.99.10↔	Op an intraspinalen Blgef (z.B. Ligat, Destr, Res)
03.09.11↔	Zugang zur Halswirbelsäule, ventral, 1 Segment	03.99.19↔	Sonstige Operationen an intraspinalen Blutgefässen
03.09.12↔	Zugang zur Halswirbelsäule, ventral, 2 Segmente	03.99.20↔	Op a spin Liqsys, Anl e subkut Reserv a spin Liqsys
03.09.13↔	Zugang zur Halswirbelsäule, ventral, 3 und mehr Segmente	03.99.21↔	Op a spn Lqsys,Rv sbkt Rsrsv,Kth o Medp z intrth u epd Inf
03.09.14↔	Zugang zur Hws (d Laminot o Hemilekt), dors, 1 Segment	03.99.22↔	Op a spin Liqsys, Entf e subkut Reserv a spin Liqsys
03.09.15↔	Zugang zur Hws (d Laminot o Hemilekt), dors, 2 Seg	03.99.29↔	Sonstige Operationen am spinalen Liquorsystem
03.09.16↔	Zug z Hws (d Laminot o Hemilekt), dors, 3 u mehr Seg	03.99.30↔	Rv (h Erstz) d Elktrd(n) e epd Neurstm, Stbl, Enzllsys
03.09.17↔	Zugang zum kraniozervikalem Uebergang	03.99.31↔	Rv (h Erstz) d Elktrd(n) e epd Neurstm, Stbl, Mhrlsys
03.09.19↔	Zugang zur Halswirbelsäule, sonstige	03.99.32↔	Rv(h Erstz)d Elktrd(n)e epd Neurstm,Plttnl,Enzllsys
03.09.20↔	Zugang zur Brustwirbelsäule, n.n.bez.	03.99.33↔	Rv (h Erstz) d Elktrd(n) e epd Neurstm, Plttnl, Mhrlsys
03.09.21↔	Zugang zur Brustwirbelsäule, ventral, 1 Segment	03.99.40↔	Rev (oh Ersetz) e Kath zur intrath u epiduralen Infus
03.09.22↔	Zugang zur Brustwirbelsäule, ventral, 2 Segmente	03.99.99↔	So Op an Rm und Strukturen d Spinalkanals, So
03.09.23↔	Zugang zur Brustwirbelsäule, ventral, 3 und mehr Segmente	78.49.20↔	Wirbelkörperersatz (z.B. bei Kyphose), n.n.bez.
03.09.24↔	Zugang zur Bws (d Laminot o Hemilekt), dors, 1 Segment	78.49.21↔	Wirbelkers d Implant (z.B. b Kyphose): 1 Wirbelk
03.09.25↔	Zugang zur Bws (d Laminot o Hemilekt), dors, 2 Seg	78.49.22↔	Wirbelkers d Implant (z.B. b Kyphose): 2 Wirbelk
03.09.26↔	Zug z Bws (d Laminot o Hemilekt), dors, 3 u mehr Seg	78.49.23↔	Wirbelkers d Implant (z.B. b Kyphose): 3 Wirbelk
03.09.29↔	Zugang zur Brustwirbelsäule, sonstige	78.49.24↔	Wirbelkers d Implant (z.B. b Kyphose): 4 Wirbelk
03.09.30↔	Zugang zur Lendenwirbelsäule, n.n.bez.	78.49.25↔	Wrblkrs d Implnt (z.B. b Kyphs): 5 o mhr Wrblk
03.09.31↔	Zugang zur Lendenwirbelsäule, ventral, 1 Segment	78.49.26↔	Wirbelkers d So Mat (z.B. b Kyphose), 1 Wirbelk
03.09.32↔	Zugang zur Lendenwirbelsäule, ventral, 2 Segmente	78.49.27↔	Wirbelkers d So Mat (z.B. b Kyphose), 2 Wirbelk
03.09.33↔	Zugang zur Lendenwirbelsäule, ventral, 3 und mehr Segmente	78.49.28↔	Wirbelkers d So Mat (z.B. b Kyphose), 3 Wirbelk
03.09.34↔	Zg z Lndwrbs (d Lmnt o Flvktmie), drs, 1 Sgm	78.49.29↔	Wirbelkörperersatz (z.B. bei Kyphose), sonstige
03.09.35↔	Zug z Lendwirbs (d Laminot o Flavektomie), dors, 2 Seg	78.49.2a↔	Wirbelkers d So Mat (z.B. b Kyphose), 4 o mehr Wirbelk
03.09.36↔	Zg z Lndwrbs (d Lmnt o Flvktmie), drs, 3 u mhr Sg	78.49.31↔	Kompl Reko d Ws (z.B. b Kyphose) d vord Abstützspan
03.09.37↔	Zug z Lendwirbs, Zug z Os sacrum u z Os coccygis	78.49.32↔	Kmpl Rk d Ws (zB b Kyphs) d Kyphktmie (zB n LndsthSizr)
03.09.39↔	Zugang zur Lendenwirbelsäule, sonstige	78.49.33↔	Kmpl Rk d Ws (z.B. b Kyphs) d Drs Krr oh vntrls Rleas
03.09.40↔	Inzis d Spinalkanals, Rm und Rmhät, n.n.bez.	78.49.34↔	Kmpl Rk d Ws (z.B. b Kyphs) d Drs Krr m vntr Rleas
03.09.41↔	Inzision d Spinalkanals zur Drain epid Flüssigkeit	78.49.35↔	Kompl Reko d Ws (z.B. b Kyphose) d dorsoventrale Korr
03.09.43↔	Inzis von Rm und Rückenmh zur Drain von subd Flüssigk	78.49.36↔	Knt u plysgmntl Drs Lrdspnd (DLS) n Zielk (zB b Kyphs)
03.09.44↔	Inzis von Rm und Rückenmh zur Drain e intramed Hämat	78.49.37↔	Klt u trdklr Sbtrknstm (zB n Tsn o HsYL) (zB b Kyphs)
03.09.45↔	Inzs v Rm u Rückenmh z Drain e intrmdllär Abszsss	78.49.38↔	Klt u mnsgmtl zvkthrk Ldspz zB n Msn, Ut o Sns zB b Kyphs
03.09.49↔	Inzis d Spinalkanals, Rm und Rmhät, sonstige	78.49.40↔	Kpl Rk d Ws d Wt Ep mt K a FGsLg [Sp My A (SMA)St], 1 K
03.09.91↔	Sonstige Dekompression des Spinalkanals	78.49.41↔	Kpl Rk d Ws d Wt Ep mt K a FGsLg [Sp My A (SMA)St], 2 K
03.09.99↔	Sonst Exploration und Dekompression am Spinalkanal, so	78.49.42↔	Kpl Rk d Ws d Wt Ep mt K a FGsLg [Sp My A (SMA)St], 3 K
03.1↔	Durchtrennung einer intraspinalen Nervenwurzel	78.49.43↔	Kpl Rk d Ws d Wt Ep mt K a FGsLg [Sp My A (SMA)St], 4 K
03.51↔	Plastische Rekonstruktion an einer spinalen Meningozele	78.49.44↔	Kpl Rk d Ws d Wt Ep mt K a FGsLg [Sp My A (SMA)St], 5 K
03.52↔	Plastische Rekonstruktion an einer spinalen Myelomenigozele	78.49.45↔	Kpl Rk d Ws d Wt Ep mt K a FGsLg [Sp My A (SMA)St], 6 K
03.53.11↔	Geschl Reposition e Wirbelfraktur mit externer Fix	78.49.46↔	Kpl Rk d Ws d Wt Ep mt K a FGsLg [Sp My A (SMA)St], 7 K
03.53.20↔	Offene Reposition einer Wirbelfraktur	78.49.47↔	Kpl Rk d Ws d Wt Ep mt K a FGsLg [Sp My A (SMA)St], 8 K
03.59.00↔	So Plast Reko und Op an Strukt d Spinalkan, n.n.bez.	78.49.48↔	Kpl Rk d Ws d Wt Ep mt K a FGsLg [Sp My A (SMA)St], 9 K
03.59.10↔	S Plst Rk u Op an Strkt d Spnlkn, Vrschl e Diastmtmylie	78.49.4a↔	Kpl Rk d Ws d Wt Ep mt K a FGsLg [Sp My A (SMA)St], 10 K
03.59.11↔	S Plst Rk u Op an Strkt d Spnlkn, Drchr e Flm trmln	78.49.4b↔	Kpl Rk d Ws d Wt Ep mt K a FGsLg [Sp My A (SMA)St], 11 K
03.59.12↔	S Plst Rk u Op an Strkt d Spnlkn, Vrschl e spn Fstl	78.49.4c↔	Kpl Rk d Ws d Wt Ep mt K a FGsLg [Sp My A (SMA)St], 12 K
03.59.13↔	S Plst Rk u Op an Strkt d Spnlkn, Spnl Drpl	78.49.4d↔	Kl Rk d Ws d W Ep m K a FGLg [Sp M A (SMA)St], 13 u mr K



78.49.4e↔	Kmpl Rk d Ws (z.B. b Skl) d drsvntrl Epphysd	81.62.11↔	Spondylodes v 2 Wirbeln, dors u vent komb, interkorp
78.49.4f↔	Kmpl Rk d Ws (z.B. b Skl) d untrl Epphysd m drs Wrblfs	81.62.12↔	Spondylodese von 2 Wirbeln, ventral, interkorporell
78.49.4g↔	Kmpl Rk d Ws (z.B. b Skl) d biltrl Epphysd m drs Wrblfs	81.62.13↔	Spondylodese von 2 Wirbeln, dorsal, dynamisch
78.49.50↔	Drs o vnt instrmnt Krrktrspndyl (z.B. b Skl), n.n.bez.	81.62.20↔	Spondylodese von 3 Wirbeln, dorsal
78.49.51↔	Drs istmt Krspdy (zB b Skl), N prmstb, 3-6 Sg	81.62.21↔	Spondylodes v 3 Wirbeln, dors u vent komb, interkorp
78.49.52↔	Drs istmt Krspdy (zB b Skl), N prmstb, 7-10 Sg	81.62.22↔	Spondylodese von 3 Wirbeln, ventral, interkorporell
78.49.53↔	Drs instrmnt Krspdy (zB b Skl), N prmstb, 11 o mr Sg	81.62.23↔	Spondylodese von 3 Wirbeln, dorsal, dynamisch
78.49.54↔	Drs istmt Krspdy (zB b Skl), prmstb, 3-6 Sg	81.62.99↔	Spondylodese o Reop e Spondylodese von 23 Wirbeln, So
78.49.55↔	Drs istmt Krspdy (zB b Skl), prmstb, 7-10 Sg	81.63.00↔	Spondylodes o Reop e Spondylodes v 48 Wirb, n.n.bez.
78.49.56↔	Drs istmt Krspdy (zB b Skl), prmstb, 11 o mr Sg	81.63.10↔	Spondylodese von 4 - 6 Wirbeln, dorsal
78.49.57↔	Vnt istmt Krspdy (zB b Skl), N prmstb, 3-6 Sg	81.63.11↔	Spondylodes v 4 6 Wirb, dors u vent komb, interkorp
78.49.58↔	Vnt istmt Krspdy (zB b Skl), N prmstb, 7-10 Sg	81.63.12↔	Spondylodese von 4 - 6 Wirbeln, ventral, interkorporell
78.49.59↔	Drs o vnt instrmnt Krrktrspndyl (z.B. b Skl), S	81.63.13↔	Spondylodese von 4 - 6 Wirbeln, dorsal, dynamisch
78.49.5a↔	Vnt instrmnt Krspdy (zB b Skl), N prmstb, 11 o mr Sg	81.63.20↔	Spondylodese von 7 - 8 Wirbeln, dorsal
78.49.5b↔	Vnt istmt Krspdy (zB b Skl), prmstb, 3-6 Sg	81.63.21↔	Spondylodes v 7 8 Wirb, dors u vent komb, interkorp
78.49.5c↔	Vnt istmt Krspdy (zB b Skl), prmstb, 7-10 Sg	81.63.22↔	Spondylodese von 7 - 8 Wirbeln, ventral, interkorporell
78.49.5d↔	Vnt istmt Krspdy (zB b Skl), prmstb, 11 o mr Sg	81.63.23↔	Spondylodese von 7 - 8 Wirbeln, dorsal, dynamisch
78.49.60↔	Drs u vnt kmb istmt Krspdy (zB b Skl), nnbz	81.63.99↔	Spondylodese o Reop e Spondylodese von 48 Wirbeln, So
78.49.61↔	Drs u vnt kb istmt Krrktrspndyl (zB b Skl) N prmst, 3-6 Sg	81.64.00↔	Spondyls o Reop e Spondyls v 9 o mhr Wrb, n.n.bz.
78.49.62↔	Drs u vnt kb istmt Krrktrspndyl (zB b Skl) N prmst, 7-10 Sg	81.64.10↔	Spondylodese von 9 oder mehr Wirbeln, dorsal
78.49.63↔	Drs u vnt kb istmt Krspdy (zB b Skl) N prmst, 11 o mr Sg	81.64.11↔	Spondyls v 9 o mhr Wrb, drs u vnt kmb, intrkrprl
78.49.64↔	Drs u vnt kb istmt Krspdy (zB b Skl), prmstb, 3-6 Sg	81.64.99↔	Spondylodes o Reop e Spondylodes v 9 o mehr Wirb, So
78.49.65↔	Drs u vnt kb istmt Krspdy (zB b Skl), prmstb, 7-10 Sg	81.65.00↔	Vertebroplastik, n.n.bez.
78.49.66↔	Drs u vnt kb istmt Krspdy (zB b Skl), prmstb, 11 o mr Sg	81.65.10↔	Vertebroplastik, 1 Wirbelkörper
78.49.69↔	Drs u vnt kmb instrmnt Krrktrspndyl (z.B. b Skl), S	81.65.11↔	Vertebroplastik, 2 Wirbelkörper
78.49.70↔	Komplexe Rekonstruktion der Wirbelsäule, n.n.bez.	81.65.12↔	Vertebroplastik, 3 Wirbelkörper
78.49.71↔	Kmpl Rk d Ws (zB b Skl) d sbkt Hrrngtntmsttton (b Knd)	81.65.13↔	Vertebroplastik, 4 und mehr Wirbelkörper
78.49.79↔	Komplexe Rekonstruktion der Wirbelsäule, sonstige	81.65.99↔	Vertebroplastik, sonstige
78.50.00↔	Inn Knochfix oh Rep d Fx, oh Ang d Lok, n.n.bez.	81.66.00↔	Kyphoplastik, n.n.bez.
78.50.11↔	Knochenfixation an der Wirbelsäule	81.66.10↔	Kyphoplastik, 1 Wirbelkörper
78.50.30↔	Osteosyntheseverfahren an der Wirbelsäule, n.n.bez.	81.66.11↔	Kyphoplastik, 2 Wirbelkörper
78.50.31↔	Osteosynthese durch Schrauben an der Wirbelsäule	81.66.12↔	Kyphoplastik, 3 Wirbelkörper
78.50.32↔	Osteosynthese durch Drahtcerclage an der Wirbelsäule	81.66.13↔	Kyphoplastik, 4 und mehr Wirbelkörper
78.50.33↔	Osteosynthese durch Klammersystem an der Wirbelsäule	81.66.99↔	Kyphoplastik, sonstige
78.50.34↔	Osteosynthese durch Hakenplatten an der Wirbelsäule	84.51.00↔	Einsetzen von interkorporellen Implantaten, n.n.bez.
78.50.35↔	Osteosynthese durch Schrauben-Stabsystem a d Wirbelsäule	84.51.10↔	Einsetzen von interkorporellen Cages, 1 Segment
78.50.36↔	Osteosyn d ventrales SchraubenPlattensystem an d Ws	84.51.11↔	Einsetzen von interkorporellen Cages, 2 Segmente
78.50.37↔	Osteosyn d dorsales SchraubenPlattensystem an d Ws	84.51.12↔	Einsetzen von interkorporellen Cages, 3 Segmente
78.50.39↔	Osteosyntheseverfahren an der Wirbelsäule, sonstige	84.51.13↔	Einsetzen von interkorporellen Cages, 4 oder mehr Segmente
78.50.99↔	Inn Knochfix oh Rep d Fx, oh Ang d Lok, sonstige	84.51.99↔	Einsetzen von interkorporellen Implantaten, sonstige
80.51.00↔	Exzision eines Discus intervertebralis, n.n.bez.	84.60↔	Einsetzen von Diskusprothese, nicht näher bezeichnet
80.51.10↔	Exzision eines Discus intervertebralis, offen chirurgisch	84.61↔	Einsetzen von partieller Diskusprothese, zervikal
80.51.11↔	Exzision zweier Disci intervertebrales, offen chirurgisch	84.62↔	Einsetzen von totaler Diskusprothese, zervikal
80.51.12↔	Exz dreier o mehr Disci intervertebrales, offen chir	84.63↔	Einsetzen von Diskusprothese, thorakal
80.51.20↔	Exzision eines Discus intervertebralis, perkutan mit Endoskopie	84.64↔	Einsetzen von partieller Diskusprothese, lumbosakral
80.51.99↔	Exzision eines Discus intervertebralis, sonstige	84.65↔	Einsetzen von totaler Diskusprothese, lumbosakral
81.00↔	Spondylodese, n.n.bez.	84.66.00↔	Rev o Ersetz von künstl Diskproth, zervikal, n.n.bez.
81.01↔	Spondylodese an Atlas-Axis	84.66.10↔	Ersetzen von künstlicher Diskusprothese, zervikal
81.02↔	Sonstige zervikale Spondylodese mit ventralem Zugang	84.66.20↔	Revision von künstlicher Diskusprothese, zervikal
81.03↔	Sonstige zervikale Spondylodese mit dorsalem Zugang	84.66.99↔	Rev o Ersetz von künstl Diskproth, zervikal, sonstige
81.04↔	Dorsale und dorsolumbale Spondylodese, ventraler Zugang	84.67↔	Revision oder Ersetzen von künstlicher Diskusprothese, thorakal
81.05↔	Dorsale und dorsolumbale Spondylodese, dorsaler Zugang	84.68.00↔	Rev o Ersetz von künstl Diskproth, lumbosakr, n.n.bez.
81.06↔	Lumbale und lumbosakrale Spondylodese, ventraler Zugang	84.68.10↔	Ersetzen von künstlicher Diskusprothese, lumbosakral
81.07↔	Lumbale und lumbosakrale Spondylod, intratransverser Zugang	84.68.20↔	Revision von künstlicher Diskusprothese, lumbosakral
81.08↔	Lumbale und lumbosakrale Spondylodese, dorsaler Zugang	84.68.99↔	Rev o Ersetz von künstl Diskproth, lumbosakr, sonstige
81.30↔	Reoperation einer Spondylodese, n.n.bez.	84.69.00↔	Revision oder Ersetzen von künstlicher Diskusprothese, n.n.bez.
81.31↔	Reoperation einer Spondylodese an Atlas-Axis	84.69.10↔	Ersetzen von künstlicher Diskusprothese
81.32↔	Reop e sonst zervikalen Spondylodes m ventralem Zugang	84.69.20↔	Revision von künstlicher Diskusprothese
81.33↔	Reop e sonstigen zervikalen Spondylodese m dors Zugang	84.69.99↔	Revision o Ersetzen von künstlicher Diskusprothese, sonst
81.34↔	Reop e dors u dorsolumb Spondylodes, ventraler Zugang	84.81.00↔	Revision von interspinösen Implantaten, n.n.bez.
81.35↔	Reop e dors und dorsolumb Spondylodese, dors Zugang	84.81.20↔	Revision von interspinösen Implantaten
81.36↔	Reop e lumb u lumbosakr Spondylodes, ventraler Zugang	84.81.99↔	Revision von interspinösen Implantaten, sonstige
81.37↔	Reop e lumb u lumbosakr Spondyls, intrtransverser Zg	84.82↔	Enstz o Erstz v Vrrcht(n) z dyn Stb m Pdklschr
81.38↔	Reop e lumb und lumbosakr Spondylodese, dors Zugang	84.83↔	Rev von Vorrichtung(en) zur dyn Stab m Pedikelschr
81.39↔	Reoperation einer Spondylodese, n.a.klass.	84.84↔	Einsetzen oder Ersetzen von Facetten-gelenksprothesen
81.62.00↔	Spondylodes o Reop e Spondylodes v 23 Wirb, n.n.bez.	84.85↔	Revision von Facettengelenksprothesen
81.62.10↔	Spondylodese von 2 Wirbeln, dorsal	93.41↔	Wirbelsäulentraktion durch Vorrichtung am Schädel

ADRG 961**Unzulässige Hauptdiagnose**

Hauptdiagnose in Tabelle 961-1

DRG 961Z**Unzulässige Hauptdiagnose****Diagnose 961-1**

A63.0	Anogenitale (venerische) Warzen	E87.7	Flüssigkeitsüberschuss
B23.0	Akutes HIV-Infektionssyndrom	E90	Ernährungs- u SW-Störung b aokl KH
B90.0	Folgezustände einer Tuberkulose des Zentralnervensystems	F00.0	Demenz b Alzh-KH, m frühem Beginn (Typ 2)
B90.1	Folgezustände einer Tuberkulose des Urogenitalsystems	F00.1	Demenz b Alzh-KH, m spätem Beginn (Typ 1)
B90.2	Folgezustände einer TB der Knochen und der Gelenke	F00.2	Demenz b Alzh-KH, atyp od gemischte Form
B90.8	Folgezustände einer Tuberkulose sonstiger Organe	F00.9	Demenz b Alzh-KH, nnbez
B90.9	Folgezustände einer TB der AtmOrgane und einer nnbez TB	F02.0	Demenz b Pick-Krankheit
B91	Folgezustände der Poliomyelitis	F02.1	Demenz b Creutzfeldt-Jakob-Krankheit
B92	Folgezustände der Lepra	F02.2	Demenz b Chorea Huntington
B94.0	Folgezustände des Trachoms	F02.3	Demenz b primärem Parkinson-Syndrom
B94.1	Folgezustände der Virusenzephalitis	F02.4	Demenz b HIV-KH [Hum Imdef-VirusKH]
B94.2	Folgezustände der Virushepatitis	F02.8	Demenz b aokl Krankheitsbildern
B94.8	Folgezustände sonstiger nbez infekt u parasit KH	G01	Meningitis bei aokl bakteriellen Krankheiten
B94.9	Folgezustände nnbez infekt od parasit KH	G02.0	Meningitis bei aokl Viruskrankheiten
B95.0	Streptok, Gr A, als Urs von KH, in and Kap klassifiziert	G02.1	Meningitis bei aokl Mykosen
B95.1	Streptok, Gr B, als Urs von KH, in and Kap klassifiziert	G02.8	Meningitis bei sonst nbez aokl infektiösen u parasitären KH
B95.2	Streptok, Gr D, als Urs von KH, in and Kap klassifiziert	G05.0	Enzephal Myelitis Enzephalomyelit b aokl bakt KH
B95.3	Streptoc pneu als Urs von KH, in and Kap klassifiziert	G05.1	Enzephal Myelitis Enzephalomyelit b aokl Virus-KH
B95.41	Streptok, Gr C, als Urs von KH, in and Kap klassifiziert	G05.2	Enzephal Myelitis Enzephalom b so aokl inf/par KH
B95.42	Streptok, Gr G, als Urs von KH, in and Kap klassifiziert	G05.8	Enzephal Myelitis Enzephalomyelit b so aokl KH
B95.48	So nbez Streptok als Urs von KH, in and Kap klassifiziert	G07	Intrakran u intraspinal Absz u Granulom b aokl KH
B95.5	Nnbez Streptok als Urs von KH, in and Kap klassifiziert	G09	Folgen entzündlicher KH ZNS
B95.6	Staphyl aureus als Urs von KH, in and Kap klassifiziert	G13.0	Paraneoplastische Neuromyopathie u Neuropathie
B95.7	So Staphylok als Urs von KH, in and Kap klassifiziert	G13.1	So Systematroph, vorwieg ZNS betreff, b Neubild
B95.8	Nnbez Staphylokok Urs v KH, in and Kap klass	G13.2	Systematrophie, vorwieg ZNS betreff, b Myxödem
B95.90	So nbez grampos aerobe Erreg Urs KH, in and Kap klass	G13.8	Systematrophie, vorwieg ZNS betreff, b so aokl KH
B95.91	So nbez grampos anaerobe, n sporb Err Urs KH, i and Kap kl	G14	Postpolio-Syndrom
B96.0	Mycoplasmen u Ureaplasmen Urs v KH, in and Kap klass	G22	Parkinson-Syndrom b aokl KH
B96.2	E coli u Enterobakteriäzen Urs v KH, in and Kap klass	G26	Extrapyramidale KH u Bewegungsstörung b aokl KH
B96.3	Haemophilus u Moraxella Urs v KH, in and Kap klass	G31.1	Senile Degeneration Gehirn, aonkl
B96.5	Pseudomonas u and Nonfermenter Urs v KH, in and Kap kl	G32.0	Subakute komb Degeneration RM b aokl KH
B96.6	Bacteroid fragil u and gram- Anaer Urs v KH, in and Kap kl	G32.8	Sonst nbez degenerat KH Nervensystem b aokl KH
B96.7	Cl perf u and grampos u sporb Anaer Urs v KH i and Kap klass	G46.0	Arteria-cerebri-media-Syndrom
B96.8	Sonst nbez Bakterien als Urs von KH, in and Kap klassif	G46.1	Arteria-cerebri-anterior-Syndrom
B97.0	Adenoviren als Urs von KH, in and Kap klassifiziert	G46.2	Arteria-cerebri-posterior-Syndrom
B97.1	Enteroviren als Urs von KH, in and Kap klassifiziert	G46.3	Hirnstammsyndrom
B97.2	Koronaviren als Urs von KH, in and Kap klassifiziert	G46.4	Kleinhirnsyndrom
B97.3	Retroviren als Urs von KH, in and Kap klassifiziert	G46.5	Rein motorisches lakunäres Syndrom
B97.4	RS-Viren [RS-Vir] Urs von KH, in and Kap klassifiziert	G46.6	Rein sensorisches lakunäres Syndrom
B97.5	Reoviren als Urs von KH, in and Kap klassifiziert	G46.7	Sonstige lakunäre Syndrome
B97.6	Parvoviren als Urs von KH, in and Kap klassifiz	G46.8	Sonst Synd Hirngefäße b zerebrovaskulären KH
B97.7	Papillomaviren als Urs von KH, in and Kap klassifiziert	G53.0	Neuralgie nach Zoster
B97.8	Sonstige Viren als Urs von KH, in and Kap klassifiziert	G53.1	Mult Hirnnervenlähmung b aokl inf u parasit KH
B98.0	Helicob pylori [H p] als Ursache von KH, in and Kap klass	G53.2	Multiple Hirnnervenlähmungen b Sarkoidose
B98.1	Vibrio vulnificus als Ursache Krankheit, in and Kap klass	G53.3	Multiple Hirnnervenlähmungen b Neubildungen
C95.8	Leukämie, refraktär auf Standard-Induktionstherapie	G53.8	Sonst KH Hirnnerven b sonst aokl KH
C97	BNB als Primärtumoren an mehreren Lok	G55.0	Kompression Nervenwurzeln/-plexus b Neubildung
D63.0	Anämie b Neubildungen	G55.1	Kompr Nervenwurzeln/-plexus b Bandscheibenschäden
D63.8	Anämie b sonst chron, aokl KH	G55.2	Kompr Nervenwurzeln/-plexus b Spondylose
D77	Sonst Kh des Blutes u der blutbildenden Org bei aokl KH	G55.3	Kompr Nervenwurzeln/-plexus b so KH WS/Rück
E35.0	KH Schilddrüse b aokl KH	G55.8	Kompr Nervenwurzeln/-plexus b sonst aokl KH
E35.1	KH Nebennieren b aokl KH	G59.0	Diabetische Mononeuropathie
E35.8	KH sonst endokrine Drüsen b aokl KH	G59.8	Sonstige Mononeuropathien b aokl KH
E64.0	Folgen Energie- u Eiweissmangelernährung	G63.0	Polyneuropathie b aokl inf u parasit KH
E64.1	Folgen Vitamin-A-Mangel	G63.1	Polyneuropathie b Neubildungen
E64.2	Folgen Vitamin-C-Mangel	G63.2	Diabetische Polyneuropathie
E64.3	Folgen Rachitis	G63.3	Polyneuropathie b sonst endokrinen u Stoffwechsel-KH
E64.8	Folgen sonstiger alimentärer Mangelzustände	G63.4	Polyneuropathie b alimentären Mangelzuständen
E64.9	Folgen nnbez alimentären Mangelzustandes	G63.5	Polyneuropathie b System-KH Bindegewebe
E68	Folgen Überernährung	G63.6	Polyneuropathie b sonst KH Muskel-Skelett-System

G63.8	Polyneuropathie b sonst aokl KH	H62.8	Sonst KH äusseres Ohr b aokl KH
G73.0	Myastheniesynndrome b endokrinen Krankheiten	H67.0	Otitis media b aokl bakt KH
G73.1	Lambert-Eaton-Syndrom	H67.1	Otitis media b aokl VirusKH
G73.2	Sonstige Myastheniesynndrome b Neubildungen	H67.8	Otitis media b sonst aokl KH
G73.3	Myastheniesynndrome b sonst aokl KH	H75.0	Mastoiditis b aokl infekt u parasitären KH
G73.4	Myopathie b aokl inf und parasitären KH	H75.8	Sonst nbez KH Mittelohr u Warzenfortsatz b aokl KH
G73.5	Myopathie b endokrinen Krankheiten	H82	Schwindelsynndrome b aokl KH
G73.6	Myopathie b Stoffwechselkrankheiten	H94.0	Entz N vestibulocochlearis [VIII] b aokl infekt/paras KH
G73.7	Myopathie b sonst aokl KH	H94.8	Sonst nbez KH Ohr b aokl KH
G82.60	Fktl Höhe Schädig RM, C1-C3	I25.20	Alt Myokardinf, 29 T b unt 4 Mon zurücklieg
G82.61	Fktl Höhe Schädig RM, C4-C5	I25.21	Alt Myokardinf, 4 Mon b unt 1 J zurücklieg
G82.62	Fktl Höhe Schädig RM, C6-C8	I25.22	Alt Myokardinf, 1 J u läng zurücklieg
G82.63	Fktl Höhe Schädig RM, Th1-Th6	I25.29	Alt Myokardinf, nnbez
G82.64	Fktl Höhe Schädig RM, Th7-Th10	I32.0	Perikarditis bei aokl bakteriellen Krankheiten
G82.65	Fktl Höhe Schädig RM, Th11-L1	I32.1	Perikarditis bei sonstigen aokl infektiösen u parasitären KH
G82.66	Fktl Höhe Schädig RM, L2-S1	I32.8	Perikarditis bei sonstigen aokl Krankheiten
G82.67	Fktl Höhe Schädig RM, S2-S5	I39.0	MitralklappenKH b aokl KH
G82.69	Fktl Höhe Schädig RM, nnbez	I39.1	AortenklappenKH b aokl KH
G94.0	Hydrozephalus b aokl inf u parasitären KH	I39.2	TrikuspidalklappenKHb aokl KH
G94.1	Hydrozephalus b Neubildungen	I39.3	PulmonalklappenKH b aokl KH
G94.2	Hydrozephalus b sonst aokl KH	I39.4	KH mehr Herzklappen b aokl KH
G94.8	Sonst nbez KH Gehirn b aokl KH	I39.8	Endokarditis b aokl KH, Herzklappe nnbez
G99.0	Autonome Neuropathie b endokrinen u StoffwechselKH	I41.0	Myokarditis b aokl bakteriellen KH
G99.1	Sonst KH auton Nervensystem b so aokl KH	I41.1	Myokarditis b aokl VirusKH
G99.2	Myelopathie b aokl KH	I41.2	Myokarditis b sonst aokl inf u parasitären KH
G99.8	Sonst nbez KH Nervensystem b aokl KH	I41.8	Myokarditis b sonst aokl KH
H03.0	Parasitenbefall Augenlid b aokl KH	I43.0	Kardiomyopathie b aokl inf u parasit KH
H03.1	Beteiligung Augenlid b sonst aokl InfKH	I43.1	Kardiomyopathie b StoffwechselKH
H03.8	Beteiligung Augenlid b sonst aokl KH	I43.2	Kardiomyopathie b alimentären KH
H06.0	Affektionen Tränenapparat b aokl KH	I43.8	Kardiomyopathie b sonst aokl KH
H06.1	Parasitenbefall Orbita b aokl KH	I52.0	Sonst HerzKH b aokl bakteriellen KH
H06.2	Exophthalmus b FktStör Schilddrüse	I52.1	Sonst HerzKH b sonst aokl inf u paras KH
H06.3	Sonstige Affektionen Orbita b aokl KH	I52.8	Sonstige HerzKH b sonst aokl KH
H13.0	Filarienbefall Konjunktiva	I68.0	Zerebrale Amyloidangiopathie
H13.1	Konjunktivitis b aokl infn u parasitären KH	I68.1	Zerebrale Arteriitis b aokl infekt u parasitären KH
H13.2	Konjunktivitis b sonst aokl KH	I68.2	Zerebrale Arteriitis b sonst aokl KH
H13.3	Okuläres Pemphigoid	I68.8	Sonstige zerebrovask Stör b aokl KH
H13.8	Sonst Affektionen Konjunktiva b aokl KH	I69.0	Folgen einer Subarachnoidalblutung
H19.0	Skleritis u Episkleritis b aokl KH	I69.1	Folgen einer intrazerebralen Blutung
H19.1	Keratitis u Keratokonjunkt d Herpesviren	I69.2	Folgen einer sonst nichttraumat intrakran Blutg
H19.2	Keratitis/Keratokonjun b so aokl infekt/paras KH	I69.3	Folgen eines Hirninfarktes
H19.3	Keratitis u Keratokonjunkt b sonst aokl KH	I69.4	Folgen Schlaganfall, nicht als Blutg od Infarkt bez
H19.8	Sonst Affekt d Sklera u Hornhaut b aokl KH	I69.8	Folgen so u nnbez zerebrovaskulärer KH
H22.0	Iridozyklitis b aokl infekt u parasitären KH	I79.0	Aortenaneurysma b aokl KH
H22.1	Iridozyklitis b sonst aokl KH	I79.1	Aortitis b aokl KH
H22.8	Sonst Affekt Iris u Ziliarkörper b aokl KH	I79.2	Periphere Angiopathie b aokl KH
H28.0	Diabetische Katarakt	I79.8	Sonst KH Arterien, Arteriolen u Kapill b aokl KH
H28.1	Katarakt b sonst endokrinen, Ernähr- u StoffwechselKH	I98.0	Kardiovaskuläre Syphilis
H28.2	Katarakt b sonst aokl KH	I98.1	Stör Herz-Kreislaufsyst b sonst aokl infekt/paras KH
H28.8	Sonst Affektionen Linse b aokl KH	I98.2	Ösophagus- u Magenvarizen bei aokl KH: Ohne Angabe Blutung
H32.0	Chorioretinitis b aokl infekt u parasitären KH	I98.3	Ösophagus- u Magenvarizen bei aokl KH: Mit Angabe Blutung
H32.8	Sonstige chorioretinale Affektionen b aokl KH	I98.8	Sonstige nbez Störungen des Kreislaufsystems bei aokl KH
H36.0	Retinopathia diabetica	J17.0	Pneumonie b aokl bakteriellen KH
H36.8	Sonst Affektionen Netzhaut b aokl KH	J17.1	Pneumonie b aokl VirusKH
H42.0	Glaukom b endokrinen, Ernährungs- u StoffwechselKH	J17.2	Pneumonie b Mykosen
H42.8	Glaukom b sonst aokl KH	J17.3	Pneumonie b parasitären KH
H45.0	Glaskörperblutung b aokl KH	J17.8	Pneumonie b sonst aokl KH
H45.1	Endophthalmitis b aokl KH	J91	Pleuraerguss b aokl KH
H45.8	Sonst Affektektionen Glaskörper u Augapfel b aokl KH	J99.0	LungenKH b seropositiver chron Polyarthrit
H48.0	Optikusatrophy b aokl KH	J99.1	KH d Atemwege b sonst diffusen Bgw-KH
H48.1	Retrobulbäre Neuritis b aokl KH	J99.8	KH d Atemwege b sonst aokl KH
H48.8	Sonst Affekt N opticus u Sehbahn b aokl KH	K23.0	Tuberkulose Ösophagus
H58.0	Anomalien Pupillenreaktion b aokl KH	K23.1	Megaösophagus b Chagas-KH
H58.1	Sehstörungen b aokl KH	K23.8	KH Ösophagus b sonst aokl KH
H58.8	So nbez Affekt Augen/Augenanhangsgebilde b aokl KH	K67.0	Chlamydienperitonitis
H62.0	Otitis externa b aokl bakteriellen KH	K67.1	Gonokokkenperitonitis
H62.1	Otitis externa b aokl VirusKH	K67.2	Syphilitische Peritonitis
H62.2	Otitis externa b aokl Mykosen	K67.3	Tuberkulöse Peritonitis
H62.3	Otitis externa b sonst aokl infekt u paras KH	K67.8	Sonst KH Peritoneum b aokl InfektionsKH
H62.4	Otitis externa bei sonst aokl KH	K72.71	Hepatische Enzephalopathie Grad 1

K72.72	Hepatische Enzephalopathie Grad 2	M01.38	Arthritis b sonst aokl bakt KH, sonst Lok
K72.73	Hepatische Enzephalopathie Grad 3	M01.39	Arthritis b sonst aokl bakt KH, nnbez Lok
K72.74	Hepatische Enzephalopathie Grad 4	M01.40	Arthritis b Röteln, mehrere Lokalisationen
K72.79	Hepatische Enzephalopathie, Grad nicht näher bezeichnet	M01.41	Arthritis b Röteln Schulterregion
K77.0	LeberKH b aokl infek/parasit KH	M01.42	Arthritis b Röteln Oberarm
K77.11	Stadium 1 der akuten Leber-Graft-versus-host-KH	M01.43	Arthritis b Röteln Unterarm
K77.12	Stadium 2 der akuten Leber-Graft-versus-host-KH	M01.44	Arthritis b Röteln Hand
K77.13	Stadium 3 der akuten Leber-Graft-versus-host-KH	M01.45	Arthritis b Röteln Beckenregion/Oberschenkel
K77.14	Stadium 4 der akuten Leber-Graft-versus-host-KH	M01.46	Arthritis b Röteln Unterschenkel
K77.8	LeberKH b sonst aokl KH	M01.47	Arthritis b Röteln Knöchel/Fuss
K87.0	KH Gallenblase u Gallenwege b aokl KH	M01.48	Arthritis b Röteln, sonstige Lokalisation
K87.1	KH Pankreas b aokl KH	M01.49	Arthritis b Röteln, nnbez Lokalisationen
K93.0	TB Darm, Peritoneum u Mesenteriallymphknoten	M01.50	Arthritis b sonst aokl Virus-KH, mehrere Lok
K93.1	Megakolon b Chagas-KH	M01.51	Arthritis b sonst aokl Virus-KH Schulterregion
K93.21	Stadium 1 akut Verdauungstrakt-Graft-vers-host-KH	M01.52	Arthritis b sonst aokl Virus-KH Oberarm
K93.22	Stadium 2 akut Verdauungstrakt-Graft-vers-host-KH	M01.53	Arthritis b sonst aokl Virus-KH Unterarm
K93.23	Stadium 3 akut Verdauungstrakt-Graft-vers-host-KH	M01.54	Arthritis b sonst aokl Virus-KH Hand
K93.24	Stadium 4 akut Verdauungstrakt-Graft-vers-host-KH	M01.55	Arthritis b sonst aokl Virus-KH Becken/Oberschenkel
K93.8	KH sonstiger nbez Verdauungsorgane b aokl KH	M01.56	Arthritis b sonst aokl Virus-KH Unterschenkel
L14	Bullöse Dermatosen b aokl KH	M01.57	Arthritis b sonst aokl Virus-KH Knöchel/Fuss
L45	Papulosquamöse Haut-KH b aokl KH	M01.58	Arthritis b sonst aokl Virus-KH, sonstige Lok
L54.0	Erythema marginatum b akutem rheum Fieber	M01.59	Arthritis b sonst aokl Virus-KH, nnbez Lok
L54.8	Erythem b sonst aokl KH	M01.60	Arthritis b Mykosen, mehrere Lokalisationen
L62.0	Pachydermoperiostose m Uhrglasnägeln	M01.61	Arthritis b Mykosen Schulterregion
L62.8	KH Nägel b aokl KH	M01.62	Arthritis b Mykosen Oberarm
L86	Keratom b aokl KH	M01.63	Arthritis b Mykosen Unterarm
L99.0	Kutane Amyloidose	M01.64	Arthritis b Mykosen Hand
L99.11	Stadium 1 der akuten Haut-Graft-versus-host-KH	M01.65	Arthritis b Mykosen Beckenregion/Oberschenkel
L99.12	Stadium 2 der akuten Haut-Graft-versus-host-KH	M01.66	Arthritis b Mykosen Unterschenkel
L99.13	Stadium 3 der akuten Haut-Graft-versus-host-KH	M01.67	Arthritis b Mykosen Knöchel/Fuss
L99.14	Stadium 4 der akuten Haut-Graft-versus-host-KH	M01.68	Arthritis b Mykosen, sonstige Lokalisation
L99.8	Sonstige nbez KH Haut u Unterhaut b aokl KH	M01.69	Arthritis b Mykosen, nnbez Lokalisationen
M01.00	Arthritis d Meningokokken, mehrere Lok	M01.80	Arthritis b sonst aokl inf/paras KH, mehrere Lok
M01.01	Arthritis d Meningokokken Schulterregion	M01.81	Arthritis b sonst aokl inf/paras KH Schulterregion
M01.02	Arthritis d Meningokokken Oberarm	M01.82	Arthritis b sonst aokl inf/paras KH Oberarm
M01.03	Arthritis d Meningokokken Unterarm	M01.83	Arthritis b sonst aokl inf/paras KH Unterarm
M01.04	Arthritis d Meningokokken Hand	M01.84	Arthritis b sonst aokl inf/paras KH Hand
M01.05	Arthritis d Meningokokken Becken/Oberschenkel	M01.85	Arthritis b sonst aokl inf/paras KH Becken/Oberschenkel
M01.06	Arthritis d Meningokokken Unterschenkel	M01.86	Arthritis b sonst aokl inf/paras KH Unterschenkel
M01.07	Arthritis d Meningokokken Knöchel/Fuss	M01.87	Arthritis b sonst aokl inf/paras KH Knöchel/Fuss
M01.08	Arthritis d Meningokokken, sonst Lok	M01.88	Arthritis b sonst aokl inf/paras KH, sonst Lok
M01.09	Arthritis d Meningokokken, nnbez Lok	M01.89	Arthritis b sonst aokl inf/paras KH, nnbez Lok
M01.10	Tuberkulöse Arthritis, mehrere Lokalisationen	M03.00	Arthritis nach MeningokInf, mehrere Lok
M01.11	Tuberkulöse Arthritis Schulterregion	M03.01	Arthritis nach MeningokInf Schulterregion
M01.12	Tuberkulöse Arthritis Oberarm	M03.02	Arthritis nach MeningokInf Oberarm
M01.13	Tuberkulöse Arthritis Unterarm	M03.03	Arthritis nach MeningokInf Unterarm
M01.14	Tuberkulöse Arthritis Hand	M03.04	Arthritis nach MeningokInf Hand
M01.15	Tuberkulöse Arthritis Beckenregion/Oberschenkel	M03.05	Arthritis nach MeningokInf Becken/Oberschenkel
M01.16	Tuberkulöse Arthritis Unterschenkel	M03.06	Arthritis nach MeningokInf Unterschenkel
M01.17	Tuberkulöse Arthritis Knöchel/Fuss	M03.07	Arthritis nach MeningokInf Knöchel/Fuss
M01.18	Tuberkulöse Arthritis, sonstige Lokalisation	M03.08	Arthritis nach MeningokInf, sonst Lok
M01.19	Tuberkulöse Arthritis, nnbez Lokalisationen	M03.09	Arthritis nach Meningokokkeninfektion, nnbez Lok
M01.20	Arthritis b Lyme-KH, mehrere Lokalisationen	M03.10	Postinf Arthritis b Syphilis, mehrere Lok
M01.21	Arthritis b Lyme-KH Schulterregion	M03.11	Postinf Arthritis b Syphilis Schulterregion
M01.22	Arthritis b Lyme-KH Oberarm	M03.12	Postinf Arthritis b Syphilis Oberarm
M01.23	Arthritis b Lyme-KH Unterarm	M03.13	Postinf Arthritis b Syphilis Unterarm
M01.24	Arthritis b Lyme-KH Hand	M03.14	Postinf Arthritis b Syphilis Hand
M01.25	Arthritis b Lyme-KH Beckenregion/Oberschenkel	M03.15	Postinf Arthritis b Syphilis Becken/Oberschenkel
M01.26	Arthritis b Lyme-KH Unterschenkel	M03.16	Postinf Arthritis b Syphilis Unterschenkel
M01.27	Arthritis b Lyme-KH Knöchel/Fuss	M03.17	Postinf Arthritis b Syphilis Knöchel/Fuss
M01.28	Arthritis b Lyme-KH, sonstige Lokalisation	M03.18	Postinf Arthritis b Syphilis, sonst Lok
M01.29	Arthritis b Lyme-KH, nnbez Lokalisationen	M03.19	Postinf Arthritis b Syphilis, nnbez Lok
M01.30	Arthritis b sonst aokl bakt KH, mehrere Lok	M03.20	Sonst postinf Arthritiden b aokl KH, mehrere Lok
M01.31	Arthritis b sonst aokl bakt KH Schulterregion	M03.21	Sonst postinf Arthritiden b aokl KH Schulterregion
M01.32	Arthritis b sonst aokl bakt KH Oberarm	M03.22	Sonst postinf Arthritiden b aokl KH Oberarm
M01.33	Arthritis b sonst aokl bakt KH Unterarm	M03.23	Sonst postinf Arthritiden b aokl KH Unterarm
M01.34	Arthritis b sonst aokl bakt KH Hand	M03.24	Sonst postinf Arthritiden b aokl KH Hand
M01.35	Arthritis b sonst aokl bakt KH Beckenreg/Oberschenkel	M03.25	Sonst postinf Arthritiden b aokl KH Becken/Oberschenkel
M01.36	Arthritis b sonst aokl bakt KH Unterschenkel	M03.26	Sonst postinf Arthritiden b aokl KH Unterschenkel
M01.37	Arthritis b sonst aokl bakt KH Knöchel/Fuss	M03.27	Sonst postinf Arthritiden b aokl KH Knöchel/Fuss

M03.28	Sonst postinf Arthritiden b aokl KH, sonst Lok	M09.03	Juvenile Arthritis b Psoriasis, Unterarm
M03.29	Sonst postinf Arthritiden b aokl KH, nnbez Lok	M09.04	Juvenile Arthritis b Psoriasis, Hand
M03.60	Reaktive Arthritis b sonst aokl KH, mehrere Lok	M09.05	Juvenile Arthritis b Psoriasis, Beckenreg/OS
M03.61	Reaktive Arthritis b sonst aokl KH Schulterregion	M09.06	Juvenile Arthritis b Psoriasis, Unterschenkel
M03.62	Reaktive Arthritis b sonst aokl KH Oberarm	M09.07	Juvenile Arthritis b Psoriasis, Knöchel/Fuss
M03.63	Reaktive Arthritis b sonst aokl KH Unterarm	M09.08	Juvenile Arthritis b Psoriasis, sonst Lok
M03.64	Reaktive Arthritis b sonst aokl KH Hand	M09.09	Juvenile Arthritis b Psoriasis, nnbez Lok
M03.65	Reaktive Arthritis b sonst aokl KH Becken/Oberschenkel	M09.10	Juv Arth b Crohn-KH [Ent reg], mehrere Lok
M03.66	Reaktive Arthritis b sonst aokl KH Unterschenkel	M09.11	Juv Arth b Crohn-KH [Ent reg], Schulterregion
M03.67	Reaktive Arthritis b sonst aokl KH Knöchel/Fuss	M09.12	Juv Arth b Crohn-KH [Ent reg], Oberarm
M03.68	Reaktive Arthritis b sonst aokl KH, sonst Lok	M09.13	Juv Arth b Crohn-KH [Ent reg], Unterarm
M03.69	Reaktive Arthritis b sonst aokl KH, nnbez Lok	M09.14	Juv Arth b Crohn-KH [Ent reg], Hand
M07.00	Dist interphal Arthrit psoriatis, mehrere Lok	M09.15	Juv Arth b Crohn-KH [Ent reg], Beckenreg/OS
M07.04	Dist interphal Arthrit psoriatis Hand	M09.16	Juv Arth b Crohn-KH [Ent reg], Unterschenkel
M07.07	Dist interphal Arthrit psoriatis Knöchel/Fuss	M09.17	Juv Arth b Crohn-KH [Ent reg], Knöchel/Fuss
M07.09	Dist interphal Arthrit psoriatis, nnbez Lok	M09.18	Juv Arth b Crohn-KH [Ent reg], sonst Lok
M07.10	Arthritis mutilans, mehrere Lokalisationen	M09.19	Juv Arth b Crohn-KH [Ent reg], nnbez Lok
M07.11	Arthritis mutilans Schulterregion	M09.20	Juv Arthritis b Colitis ulcerosa, mehrere Lok
M07.12	Arthritis mutilans Oberarm	M09.21	Juv Arthritis b Colitis ulcerosa, Schulterregion
M07.13	Arthritis mutilans Unterarm	M09.22	Juv Arthritis b Colitis ulcerosa, Oberarm
M07.14	Arthritis mutilans Hand	M09.23	Juv Arthritis b Colitis ulcerosa, Unterarm
M07.15	Arthritis mutilans Beckenregion/Oberschenkel	M09.24	Juv Arthritis b Colitis ulcerosa, Hand
M07.16	Arthritis mutilans Unterschenkel	M09.25	Juv Arthritis b Colitis ulcerosa, Beckenreg/OS
M07.17	Arthritis mutilans Knöchel/Fuss	M09.26	Juv Arthritis b Colitis ulcerosa, Unterschenkel
M07.18	Arthritis mutilans, sonstige Lokalisation	M09.27	Juv Arthritis b Colitis ulcerosa, Knöchel/Fuss
M07.19	Arthritis mutilans, nnbez Lokalisationen	M09.28	Juv Arthritis b Colitis ulcerosa, sonst Lok
M07.2	Spondylitis psoriatica	M09.29	Juv Arthritis b Colitis ulcerosa, nnbez Lok
M07.30	Sonstige psoriatische Arthritiden, mehrere Lok	M09.80	Juv Arthritis b sonst aokl KH, mehrere Lok
M07.31	Sonstige psoriatische Arthritiden Schulterregion	M09.81	Juv Arthritis b sonst aokl KH, Schulterregion
M07.32	Sonstige psoriatische Arthritiden Oberarm	M09.82	Juv Arthritis b sonst aokl KH, Oberarm
M07.33	Sonstige psoriatische Arthritiden Unterarm	M09.83	Juv Arthritis b sonst aokl KH, Unterarm
M07.34	Sonstige psoriatische Arthritiden Hand	M09.84	Juv Arthritis b sonst aokl KH, Hand
M07.35	Sonstige psoriatische Arthritiden Beckenreg/OS	M09.85	Juv Arthritis b sonst aokl KH, Becken/Oberschenkel
M07.36	Sonstige psoriatische Arthritiden Unterschenkel	M09.86	Juv Arthritis b sonst aokl KH, Unterschenkel
M07.37	Sonstige psoriatische Arthritiden Knöchel/Fuss	M09.87	Juv Arthritis b sonst aokl KH, Knöchel/Fuss
M07.38	Sonstige psoriatische Arthritiden, sonst Lok	M09.88	Juv Arthritis b sonst aokl KH, sonst Lok
M07.39	Sonstige psoriatische Arthritiden, nnbez Lok	M09.89	Juv Arthritis b sonst aokl KH, nnbez Lok
M07.40	Arthritis b Crohn-KH [Ent reg], mehrere Lok	M14.0	Gicht-Arthropathie d Enzymdef u sonst angeb KH
M07.41	Arthritis b Crohn-KH [Ent reg], Schulterregion	M14.1	Kristall-Arthropathie b sonst StoffwechselStör
M07.42	Arthritis b Crohn-KH [Ent reg], Oberarm	M14.2	Diabetische Arthropathie
M07.43	Arthritis b Crohn-KH [Ent reg], Unterarm	M14.3	Multizentrische Retikulohistiozytose
M07.44	Arthritis b Crohn-KH [Ent reg], Hand	M14.4	Arthropathie b Amyloidose
M07.45	Arthritis b Crohn-KH [Ent reg], Beckenreg/OS	M14.5	Arthropathien b sonst endok, Ernähr- u SW-KH
M07.46	Arthritis b Crohn-KH [Ent reg], Unterschenkel	M14.6	Neuropathische Arthropathie
M07.47	Arthritis b Crohn-KH [Ent reg], Knöchel/Fuss	M14.8	Arthropathien b sonst nb, aokl KH
M07.48	Arthritis b Crohn-KH [Ent reg], sonst Lok	M36.0	Dermatomyositis-Polymyositis b Neubildungen
M07.49	Arthritis b Crohn-KH [Ent reg], nnbez Lok	M36.1	Arthropathie b Neubildungen
M07.50	Arthritis b Colitis ulcerosa, mehrere Lok	M36.2	Arthropathia haemophilica
M07.51	Arthritis b Colitis ulcerosa, Schulterregion	M36.3	Arthropathie b sonst aokl Blut-KH
M07.52	Arthritis b Colitis ulcerosa, Oberarm	M36.4	Arthropathie b aokl Hypersensitivitätsreaktionen
M07.53	Arthritis b Colitis ulcerosa, Unterarm	M36.8	System-KH Bgw b sonst aokl KH
M07.54	Arthritis b Colitis ulcerosa, Hand	M49.00	Tuberkulose WS, mehrere Lok WS
M07.55	Arthritis b Colitis ulcerosa, Beckenreg/OS	M49.01	Tuberkulose WS, Okzipito-Atlanto-Axialbereich
M07.56	Arthritis b Colitis ulcerosa, Unterschenkel	M49.02	Tuberkulose WS, Zervikalbereich
M07.57	Arthritis b Colitis ulcerosa, Knöchel/Fuss	M49.03	Tuberkulose WS, Zervikothorakalbereich
M07.58	Arthritis b Colitis ulcerosa, sonstige Lok	M49.04	Tuberkulose WS, Thorakalbereich
M07.59	Arthritis b Colitis ulcerosa, nnbez Lok	M49.05	Tuberkulose WS, Thorakolumbalbereich
M07.60	So Arth b gastrointest Grund-KH, mehrere Lok	M49.06	Tuberkulose WS, Lumbalbereich
M07.61	So Arth b gastrointest Grund-KH, Schulterregion	M49.07	Tuberkulose WS, Lumbosakralbereich
M07.62	So Arth b gastrointest Grund-KH, Oberarm	M49.08	Tuberkulose WS, Sakral-/Sakrokokzygealbereich
M07.63	So Arth b gastrointest Grund-KH, Unterarm	M49.09	Tuberkulose WS, nnbez Lokalisation
M07.64	So Arth b gastrointest Grund-KH, Hand	M49.10	Spondylitis brucellosa, mehrere Lok WS
M07.65	So Arth b gastrointest Grund-KH, Beckenregion/OS	M49.11	Spondylitis brucellosa, Okzipito-Atlanto-Axialbereich
M07.66	So Arth b gastrointest Grund-KH, Unterschenkel	M49.12	Spondylitis brucellosa, Zervikalbereich
M07.67	So Arth b gastrointest Grund-KH, Knöchel/Fuss	M49.13	Spondylitis brucellosa, Zervikothorakalbereich
M07.68	So Arth b gastrointest Grund-KH, sonst Lok	M49.14	Spondylitis brucellosa, Thorakalbereich
M07.69	So Arth b gastrointest Grund-KH, nnbez Lok	M49.15	Spondylitis brucellosa, Thorakolumbalbereich
M09.00	Juvenile Arthritis b Psoriasis, mehrere Lok	M49.16	Spondylitis brucellosa, Lumbalbereich
M09.01	Juvenile Arthritis b Psoriasis, Schulterregion	M49.17	Spondylitis brucellosa, Lumbosakralbereich
M09.02	Juvenile Arthritis b Psoriasis, Oberarm	M49.18	Spondylitis brucellosa, Sakral-/Sakrokokzygealbereich

M49.19	Spondylitis brucellosa, nnbez Lokalisation	M63.19	Myositis b aokl Protozoen-/Parasiteninf, nnbez Lok
M49.20	Spondylitis d Enterobakt, mehrere Lok WS	M63.20	Myositis b sonst aokl Inf-KH, mehrere Lok
M49.21	Spondylitis d Enterobakt, Okzipito-Atlanto-Axialbereich	M63.21	Myositis b sonst aokl Inf-KH, Schulterregion
M49.22	Spondylitis d Enterobakt, Zervikalbereich	M63.22	Myositis b sonst aokl Inf-KH, Oberarm
M49.23	Spondylitis d Enterobakt, Zervikothorakalbereich	M63.23	Myositis b sonst aokl Inf-KH, Unterarm
M49.24	Spondylitis d Enterobakt, Thorakalbereich	M63.24	Myositis b sonst aokl Inf-KH, Hand
M49.25	Spondylitis d Enterobakt, Thorakolumbalbereich	M63.25	Myositis b sonst aokl Inf-KH, Becken/Oberschenkel
M49.26	Spondylitis d Enterobakt, Lumbalbereich	M63.26	Myositis b sonst aokl Inf-KH, Unterschenkel
M49.27	Spondylitis d Enterobakt, Lumbosakralbereich	M63.27	Myositis b sonst aokl Inf-KH, Knöchel/Fuss
M49.28	Spondylitis d Enterobakt, Sakral-/Sakrokokzygealbereich	M63.28	Myositis b sonst aokl Inf-KH, sonst Lok
M49.29	Spondylitis d Enterobakterien, nnbez Lok	M63.29	Myositis b sonst aokl Inf-KH, nnbez Lok
M49.30	SpondPath b so aokl inf/par KH, mehr Lok WS	M63.30	Myositis b Sarkoidose, mehrere Lokalisationen
M49.31	SpondPath b so aokl inf/par KH, Okzip-Atlant-AxBereich	M63.31	Myositis b Sarkoidose, Schulterregion
M49.32	SpondPath b so aokl inf/par KH, Zervikalbereich	M63.32	Myositis b Sarkoidose, Oberarm
M49.33	SpondPath b so aokl inf/par KH, Zervikothorakalbereich	M63.33	Myositis b Sarkoidose, Unterarm
M49.34	SpondPath b so aokl inf/par KH, Thorakalbereich	M63.34	Myositis b Sarkoidose, Hand
M49.35	SpondPath b so aokl inf/par KH, Thorakolumbalbereich	M63.35	Myositis b Sarkoidose, Beckenregion/Oberschenkel
M49.36	SpondPath b so aokl inf/par KH, Lumbalbereich	M63.36	Myositis b Sarkoidose, Unterschenkel
M49.37	SpondPath b so aokl inf/par KH, Lumbosakralbereich	M63.37	Myositis b Sarkoidose, Knöchel/Fuss
M49.38	SpondPath b so aokl inf/par KH, Sak-/SakrokokzygealBer	M63.38	Myositis b Sarkoidose, sonstige Lokalisation
M49.39	SpondPath b so aokl inf/par KH, nnbez Lok	M63.39	Myositis b Sarkoidose, nnbez Lokalisationen
M49.40	Neuropath SpondPath, mehrere Lok WS	M63.80	Sonstige Muskel-KH b aokl KH, mehrere Lok
M49.41	Neuropath SpondPath, Okzipito-Atlanto-Axialbereich	M63.81	Sonstige Muskel-KH b aokl KH, Schulterregion
M49.42	Neuropath SpondPath, Zervikalbereich	M63.82	Sonstige Muskel-KH b aokl KH, Oberarm
M49.43	Neuropath SpondPath, Zervikothorakalbereich	M63.83	Sonstige Muskel-KH b aokl KH, Unterarm
M49.44	Neuropath SpondPath, Thorakalbereich	M63.84	Sonstige Muskel-KH b aokl KH, Hand
M49.45	Neuropath SpondPath, Thorakolumbalbereich	M63.85	Sonstige Muskel-KH b aokl KH, Becken/Oberschenkel
M49.46	Neuropath SpondPath, Lumbalbereich	M63.86	Sonstige Muskel-KH b aokl KH, Unterschenkel
M49.47	Neuropath SpondPath, Lumbosakralbereich	M63.87	Sonstige Muskel-KH b aokl KH, Knöchel/Fuss
M49.48	Neuropath SpondPath, Sakral-/Sakrokokzygealbereich	M63.88	Sonstige Muskel-KH b aokl KH, sonst Lokalisation
M49.49	Neuropath SpondPath, nnbez Lok	M63.89	Sonstige Muskel-KH b aokl KH, nnbez Lok
M49.50	WK-Kompr b aokl KH, mehrere Lok WS	M68.00	Synovitis u Tenosynovitis b aokl bakt KH, mehrere Lok
M49.51	WK-Kompr b aokl KH, Okzipito-Atlanto-Axialbereich	M68.01	Synovitis u Tenosynovitis b aokl bakt KH, Schulterregion
M49.52	WK-Kompr b aokl KH, Zervikalbereich	M68.02	Synovitis u Tenosynovitis b aokl bakt KH, Oberarm
M49.53	WK-Kompr b aokl KH, Zervikothorakalbereich	M68.03	Synovitis u Tenosynovitis b aokl bakt KH, Unterarm
M49.54	WK-Kompr b aokl KH, Thorakalbereich	M68.04	Synovitis u Tenosynovitis b aokl bakt KH, Hand
M49.55	WK-Kompr b aokl KH, Thorakolumbalbereich	M68.05	Synovitis u Tenosynovitis b aokl bakt KH, Becken/OS
M49.56	WK-Kompr b aokl KH, Lumbalbereich	M68.06	Synovitis u Tenosynovitis b aokl bakt KH, Unterschenkel
M49.57	WK-Kompr b aokl KH, Lumbosakralbereich	M68.07	Synovitis u Tenosynovitis b aokl bakt KH, Knöchel/Fuss
M49.58	WK-Kompr b aokl KH, Sakr-/Sakrokokzygealbereich	M68.08	Synovitis u Tenosynovitis b aokl bakt KH, sonst Lok
M49.59	WK-Kompr b aokl KH, nnbez Lok	M68.09	Synovitis u Tenosynovitis b aokl bakt KH, nnbez Lok
M49.80	Spondylopathie b so aokl KH, mehrere Lok WS	M68.80	Sonst KH Synovialis u Sehnen b aokl KH, mehrere Lok
M49.81	Spondylopathie b so aokl KH, Okzipito-Atlanto-Axialber	M68.81	Sonst KH Synovialis u Sehnen b aokl KH, Schulterregion
M49.82	Spondylopathie b so aokl KH, Zervikalber	M68.82	Sonst KH Synovialis u Sehnen b aokl KH, Oberarm
M49.83	Spondylopathie b so aokl KH, Zervikothorakalbereich	M68.83	Sonst KH Synovialis u Sehnen b aokl KH, Unterarm
M49.84	Spondylopathie b so aokl KH, Thorakalber	M68.84	Sonst KH Synovialis u Sehnen b aokl KH, Hand
M49.85	Spondylopathie b so aokl KH, Thorakolumbalber	M68.85	Sonst KH Synovialis u Sehnen b aokl KH, Becken/OS
M49.86	Spondylopathie b so aokl KH, Lumbalber	M68.86	Sonst KH Synovialis u Sehnen b aokl KH, Unterschenkel
M49.87	Spondylopathie b so aokl KH, Lumbosakralbereich	M68.87	Sonst KH Synovialis u Sehnen b aokl KH, Knöchel/Fuss
M49.88	Spondylopathie b so aokl KH, Sakral-/Sakrokokzygealber	M68.88	Sonst KH Synovialis u Sehnen b aokl KH, sonst Lok
M49.89	Spondylopathie b so aokl KH, nnbez Lok	M68.89	Sonst KH Synovialis u Sehnen b aokl KH, nnbez Lok
M63.00	Myositis b aokl bakteriellen KH, mehrere Lok	M73.00	Bursitis gonorrhoeica, mehrere Lokalisationen
M63.01	Myositis b aokl bakteriellen KH, Schulterregion	M73.01	Bursitis gonorrhoeica Schulterregion
M63.02	Myositis b aokl bakteriellen KH, Oberarm	M73.02	Bursitis gonorrhoeica Oberarm
M63.03	Myositis b aokl bakteriellen KH, Unterarm	M73.03	Bursitis gonorrhoeica Unterarm
M63.04	Myositis b aokl bakteriellen KH, Hand	M73.04	Bursitis gonorrhoeica Hand
M63.05	Myositis b aokl bakteriellen KH, Becken/Oberschenkel	M73.05	Bursitis gonorrhoeica Beckenregion/Oberschenkel
M63.06	Myositis b aokl bakteriellen KH, Unterschenkel	M73.06	Bursitis gonorrhoeica Unterschenkel
M63.07	Myositis b aokl bakteriellen KH, Knöchel/Fuss	M73.07	Bursitis gonorrhoeica Knöchel/Fuss
M63.08	Myositis b aokl bakteriellen KH, sonst Lok	M73.08	Bursitis gonorrhoeica, sonstige Lokalisation
M63.09	Myositis b aokl bakteriellen KH, nnbez Lok	M73.09	Bursitis gonorrhoeica, nnbez Lokalisationen
M63.10	Myositis b aokl Protozoen-/Parasiteninf, mehrere Lok	M73.10	Bursitis syphilitica, mehrere Lokalisationen
M63.11	Myositis b aokl Protozoen-/Parasiteninf, Schulterregion	M73.11	Bursitis syphilitica Schulterregion
M63.12	Myositis b aokl Protozoen-/Parasiteninf, Oberarm	M73.12	Bursitis syphilitica Oberarm
M63.13	Myositis b aokl Protozoen-/Parasiteninf, Unterarm	M73.13	Bursitis syphilitica Unterarm
M63.14	Myositis b aokl Protozoen-/Parasiteninf, Hand	M73.14	Bursitis syphilitica Hand
M63.15	Myositis b aokl Protozoen-/Parasiteninf, Becken/OS	M73.15	Bursitis syphilitica Beckenregion/Oberschenkel
M63.16	Myositis b aokl Protozoen-/Parasiteninf, Unterschenkel	M73.16	Bursitis syphilitica Unterschenkel
M63.17	Myositis b aokl Protozoen-/Parasiteninf, Knöchel/Fuss	M73.17	Bursitis syphilitica Knöchel/Fuss
M63.18	Myositis b aokl Protozoen-/Parasiteninf, sonst Lok	M73.18	Bursitis syphilitica, sonstige Lokalisation

M73.19	Bursitis syphilitica, nnbez Lokalisationen	M90.29	Osteopathie b sonst aokl Inf-KH, nnbez Lok
M73.80	Sonst KH Weichteilgew b so aokl KH, mehrere Lok	M90.30	Knochennekrose b Caisson-KH, mehrere Lok
M73.81	Sonst KH Weichteilgew b so aokl KH, Schulterregion	M90.31	Knochennekrose b Caisson-KH, Schulterregion
M73.82	Sonst KH Weichteilgew b so aokl KH, Oberarm	M90.32	Knochennekrose b Caisson-KH, Oberarm
M73.83	Sonst KH Weichteilgew b so aokl KH, Unterarm	M90.33	Knochennekrose b Caisson-KH, Unterarm
M73.84	Sonst KH Weichteilgew b so aokl KH, Hand	M90.34	Knochennekrose b Caisson-KH, Hand
M73.85	Sonst KH Weichteilgew b so aokl KH Becken/OS	M90.35	Knochennekrose b Caisson-KH, Becken/OS
M73.86	Sonst KH Weichteilgew b so aokl KH, Unterschenkel	M90.36	Knochennekrose b Caisson-KH, Unterschenkel
M73.87	Sonst KH Weichteilgew b so aokl KH, Knöchel/Fuss	M90.37	Knochennekrose b Caisson-KH, Knöchel/Fuss
M73.88	Sonst KH Weichteilgew b so aokl KH, sonst Lok	M90.38	Knochennekrose b Caisson-KH, sonst Lokalisation
M73.89	Sonst KH Weichteilgew b so aokl KH, nnbez Lok	M90.39	Knochennekrose b Caisson-KH, nnbez Lokalisationen
M82.00	Osteoporose b Plasmozytom, mehrere Lok	M90.40	Knochennekrose d Hämoglobinopathie, mehrere Lok
M82.01	Osteoporose b Plasmozytom, Schulterregion	M90.41	Knochennekrose d Hämoglobinopathie, Schulterregion
M82.02	Osteoporose b Plasmozytom, Oberarm	M90.42	Knochennekrose d Hämoglobinopathie, Oberarm
M82.03	Osteoporose b Plasmozytom, Unterarm	M90.43	Knochennekrose d Hämoglobinopathie, Unterarm
M82.04	Osteoporose b Plasmozytom, Hand	M90.44	Knochennekrose d Hämoglobinopathie, Hand
M82.05	Osteoporose b Plasmozytom, Becken/OS	M90.45	Knochennekrose d Hämoglobinopathie, Becken/OS
M82.06	Osteoporose b Plasmozytom, Unterschenkel	M90.46	Knochennekrose d Hämoglobinopathie, Unterschenkel
M82.07	Osteoporose b Plasmozytom, Knöchel/Fuss	M90.47	Knochennekrose d Hämoglobinopathie, Knöchel/Fuss
M82.08	Osteoporose b Plasmozytom, sonst Lokalisation	M90.48	Knochennekrose d Hämoglobinopathie, sonst Lok
M82.09	Osteoporose b Plasmozytom, nnbez Lokalisationen	M90.49	Knochennekrose d Hämoglobinopathie, nnbez Lok
M82.10	Osteoporose b endokrinen Stör, mehrere Lok	M90.50	Knochennekrose b sonst aokl KH, mehrere Lok
M82.11	Osteoporose b endokrinen Stör, Schulterregion	M90.51	Knochennekrose b sonst aokl KH, Schulterregion
M82.12	Osteoporose b endokrinen Störungen, Oberarm	M90.52	Knochennekrose b sonst aokl KH, Oberarm
M82.13	Osteoporose b endokrinen Störungen, Unterarm	M90.53	Knochennekrose b sonst aokl KH, Unterarm
M82.14	Osteoporose b endokrinen Störungen, Hand	M90.54	Knochennekrose b sonst aokl KH, Hand
M82.15	Osteoporose b endokrinen Stör, Becken/Oberschenkel	M90.55	Knochennekrose b sonst aokl KH, Becken/OS
M82.16	Osteoporose b endokrinen Stör, Unterschenkel	M90.56	Knochennekrose b sonst aokl KH, Unterschenkel
M82.17	Osteoporose b endokrinen Stör, Knöchel/Fuss	M90.57	Knochennekrose b sonst aokl KH, Knöchel/Fuss
M82.18	Osteoporose b endokrinen Stör, sonst Lok	M90.58	Knochennekrose b sonst aokl KH, sonst Lok
M82.19	Osteoporose b endokrinen Stör, nnbez Lok	M90.59	Knochennekrose b sonst aokl KH, nnbez Lok
M82.80	Osteoporose b sonst aokl KH, mehrere Lok	M90.60	Osteodystrophia deformans b NB, mehrere Lok
M82.81	Osteoporose b sonst aokl KH, Schulterregion	M90.61	Osteodystrophia deformans b NB, Schulterregion
M82.82	Osteoporose b sonst aokl KH, Oberarm	M90.62	Osteodystrophia deformans b NB, Oberarm
M82.83	Osteoporose b sonst aokl KH, Unterarm	M90.63	Osteodystrophia deformans b NB, Unterarm
M82.84	Osteoporose b sonst aokl KH, Hand	M90.64	Osteodystrophia deformans b NB, Hand
M82.85	Osteoporose b sonst aokl KH, Becken/Oberschenkel	M90.65	Osteodystrophia deformans b NB, Becken/OS
M82.86	Osteoporose b sonst aokl KH, Unterschenkel	M90.66	Osteodystrophia deformans b NB, Unterschenkel
M82.87	Osteoporose b sonst aokl KH, Knöchel/Fuss	M90.67	Osteodystrophia deformans b NB, Knöchel/Fuss
M82.88	Osteoporose b sonst aokl KH, sonst Lok	M90.68	Osteodystrophia deformans b NB, sonst Lok
M82.89	Osteoporose b sonst aokl KH, nnbez Lok	M90.69	Osteodystrophia deformans b NB, nnbez Lok
M90.00	Knochentuberkulose, mehrere Lokalisationen	M90.70	Knochenfraktur b Neubildungen, mehrere Lok
M90.01	Knochentuberkulose Schulterregion	M90.71	Knochenfraktur b Neubildungen, Schulterregion
M90.02	Knochentuberkulose Oberarm	M90.72	Knochenfraktur b Neubildungen, Oberarm
M90.03	Knochentuberkulose Unterarm	M90.73	Knochenfraktur b Neubildungen, Unterarm
M90.04	Knochentuberkulose Hand	M90.74	Knochenfraktur b Neubildungen, Hand
M90.05	Knochentuberkulose Beckenregion u Oberschenkel	M90.75	Knochenfraktur b Neubildungen, Becken/OS
M90.06	Knochentuberkulose Unterschenkel	M90.76	Knochenfraktur b Neubildungen, Unterschenkel
M90.07	Knochentuberkulose Knöchel u Fuss	M90.77	Knochenfraktur b Neubildungen, Knöchel/Fuss
M90.08	Knochentuberkulose, sonstige Lokalisation	M90.78	Knochenfraktur b Neubildungen, sonst Lok
M90.09	Knochentuberkulose, nnbez Lokalisationen	M90.79	Knochenfraktur b Neubildungen, nnbez Lok
M90.10	Periostitis b sonst aokl Inf-KH, mehrere Lok	M90.80	Osteopathie b sonst aokl KH, mehrere Lok
M90.11	Periostitis b sonst aokl Inf-KH, Schulterregion	M90.81	Osteopathie b sonst aokl KH, Schulterregion
M90.12	Periostitis b sonst aokl Inf-KH, Oberarm	M90.82	Osteopathie b sonst aokl KH, Oberarm
M90.13	Periostitis b sonst aokl Inf-KH, Unterarm	M90.83	Osteopathie b sonst aokl KH, Unterarm
M90.14	Periostitis b sonst aokl Inf-KH, Hand	M90.84	Osteopathie b sonst aokl KH, Hand
M90.15	Periostitis b sonst aokl Inf-KH, Becken/OS	M90.85	Osteopathie b sonst aokl KH, Becken/OS
M90.16	Periostitis b sonst aokl Inf-KH, Unterschenkel	M90.86	Osteopathie b sonst aokl KH, Unterschenkel
M90.17	Periostitis b sonst aokl Inf-KH, Knöchel/Fuss	M90.87	Osteopathie b sonst aokl KH, Knöchel/Fuss
M90.18	Periostitis b sonst aokl Inf-KH, sonst Lok	M90.88	Osteopathie b sonst aokl KH, sonst Lok
M90.19	Periostitis b sonst aokl Inf-KH, nnbez Lok	M90.89	Osteopathie b sonst aokl KH, nnbez Lok
M90.20	Osteopathie b sonst aokl Inf-KH, mehrere Lok	M99.00	Segm u somat FktStör, Kopfber
M90.21	Osteopathie b sonst aokl Inf-KH, Schulterregion	M99.01	Segm u somat FktStör, Zervikalber
M90.22	Osteopathie b sonst aokl Inf-KH, Oberarm	M99.02	Segm u somat FktStör, Thorakalber
M90.23	Osteopathie b sonst aokl Inf-KH, Unterarm	M99.03	Segm u somat FktStör, Lumbalber
M90.24	Osteopathie b sonst aokl Inf-KH, Hand	M99.04	Segm u somat FktStör, Sakralber
M90.25	Osteopathie b sonst aokl Inf-KH, Becken/OS	M99.05	Segm u somat FktStör, Beckenber
M90.26	Osteopathie b sonst aokl Inf-KH, Unterschenkel	M99.06	Segm u somat FktStör, Unt Extrem
M90.27	Osteopathie b sonst aokl Inf-KH, Knöchel/Fuss	M99.07	Segm u somat FktStör, Ob Extrem
M90.28	Osteopathie b sonst aokl Inf-KH, sonst Lok	M99.08	Segm u somat FktStör, Brustkorb

M99.09	Segm u somat FktStör, Abd u sonst Lok	O09.1	Schwangerschaftsdauer, 5 bis 13 vollendete Wochen
M99.10	Sublux (WS), Kopfber	O09.2	Schwangerschaftsdauer, 14 bis 19 vollendete Wochen
M99.11	Sublux (WS), Zervikalber	O09.3	Schwangerschaftsdauer, 20 bis 25 vollendete Wochen
M99.12	Sublux (WS), Thorakalber	O09.4	Schwangerschaftsdauer, 26 bis 33 vollendete Wochen
M99.13	Sublux (WS), Lumbalber	O09.5	Schwangerschaftsdauer, 34 bis 36 vollendete Wochen
M99.14	Sublux (WS), Sakralber	O09.6	SchwangDauer, 37 bis 41 vollend Wo
M99.19	Sublux (WS), Abd u sonst Lok	O09.7	SchwangDauer, > 41 vollend Wo
M99.20	SubluxSten SpinKan, Kopfber	O09.9	Schwangerschaftsdauer, nnbez
M99.21	SubluxSten SpinKan, Zervikalber	O47.9	Frustrane Kontraktionen, nnbez
M99.22	SubluxSten SpinKan, Thorakalber	O94	Folgen von Kompl währ Schw/Geb/WochB
M99.23	SubluxSten SpinKan, Lumbalber	O95	Sterbefall während Gestationsperiode nnbez Ursache
M99.24	SubluxSten SpinKan, Sakralber	O96.0	Tod infolge direkter gestationsbedingter Ursachen
M99.29	SubluxSten SpinKan, Abd u sonst Lok	O96.1	Tod infolge indirekter gestationsbedingter Ursachen
M99.80	Sonst Biomechan FktStör, Kopfber	O96.2	Tod infolge nnbez gestationsbedingter Ursachen
M99.81	Sonst Biomechan FktStör, Zervikalber	O97.0	Tod an den Folgen direkt gestationsbedingter Ursachen
M99.82	Sonst Biomechan FktStör, Thorakalber	O97.1	Tod an Folgen indirekter gestationsbedingter Ursachen
M99.83	Sonst Biomechan FktStör, Lumbalber	O97.2	Tod an Folgen nnbez gestationsbedingter Ursachen
M99.84	Sonst Biomechan FktStör, Sakralber	P75	Mekoniumileus bei zystischer Fibrose
M99.85	Sonst Biomechan FktStör, Beckenber	P95	Fetaltod nnbez Ursache
M99.86	Sonst Biomechan FktStör, Unt Extrem	P96.4	SchwangAbbruch als Ursache v Zuständen Fetus/Neugeb
M99.87	Sonst Biomechan FktStör, Ob Extrem	Q87.0	Angeb FehlbildSynd m vorwiegender Beteiligung Gesicht
M99.88	Sonst Biomechan FktStör, Brustkorb	Q87.1	Angeb FehlbildSynd vorw m Kleinwuchs einherg
M99.89	Sonst biomech FktStör, Abd u sonst Lok	Q87.2	Angeb FehlbildSynd m vorwiegend Beteiligung Extrem
M99.90	Biomechan FktStör, nnbez, Kopfber	Q87.3	Angeb FehlbSynd m verm GewWachstum früh Kindesalter
M99.91	Biomechan FktStör, nnbez, Zervikalber	Q87.5	Sonst angegeb FehlbildSynd m sonst Skelettveränderungen
M99.92	Biomechan FktStör, nnbez, Thorakalber	Q87.8	Sonst nbez angeborene Fehlbildungssynde, aonkl
M99.93	Biomechan FktStör, nnbez, Lumbalber	R65.0	Syst inflam Response-Synd [SIRS] infek m Organkomp
M99.94	Biomechan FktStör, nnbez, Sakralber	R65.1	Syst inflam Response-Synd [SIRS] infek m Organkomp
M99.95	Biomechan FktStör, nnbez, Beckenber	R65.2	Syst inflam Response-Synd [SIRS] ni-infekt o Organkomp
M99.96	Biomechan FktStör, nnbez, Unt Extrem	R65.3	Syst inflam Response-Synd [SIRS] ni-infekt m Organkomp
M99.97	Biomechan FktStör, nnbez, Ob Extrem	R65.9	System inflamm Response-Synd [SIRS], nnbez
M99.98	Biomechan FktStör, nnbez, Brustkorb	R69	Unbekannte u nnbez Krankheitsursachen
M99.99	Biomechan FktStör, nnbez: Abd u sonst Lok	R75	Laborhinweis auf Humanes Immundefizienz-Virus [HIV]
N08.0	Glomeruläre KH b aokl inf/parasit KH	R78.0	Nachweis von Alkohol im Blut
N08.1	Glomeruläre KH b Neubildungen	R96.0	Plötzlich eingetretener Tod
N08.2	Glomeruläre KH b BlutKH u Stör m Beteilig Immunsyst	R96.1	Todeseintritt in < 24 Std nach Beginn Sympt, oh and Ang
N08.3	Glomeruläre KH b Diabetes mellitus	R98	Tod oh Anwesenheit andr Personen
N08.4	Glomeruläre KH b so endokrinen, Ernährungs- u SW-KH	R99	Sonstige ungenau od nnbez Todesursachen
N08.5	Glomeruläre KH b System-KH Bindegewebe	S01.83	Off Wunde (jeder Teil Kopf) m Verbind zu intrakran Verletz
N08.8	Glomeruläre KH b sonst aokl KH	S01.84	Weichteilschaden I. Gr b geschl Fraktur od Lux Kopf
N16.0	Tubulointerstitielle Nieren-KH b aokl inf/paras KH	S01.85	Weichteilschaden II. Gr b geschl Fraktur od Lux Kopf
N16.1	Tubulointerstitielle Nieren-KH b Neubildungen	S01.86	Weichteilschaden III. Gr b geschl Fraktur od Lux Kopf
N16.2	Tubulinterst Nieren-KH b Blut-KH/Stör m Beteil Immunsyst	S01.87	Weichteilschaden I. Gr b off Fraktur od Lux Kopf
N16.3	Tubulointerstitielle Nieren-KH b StoffwechselKH	S01.88	Weichteilschaden II. Gr b off Fraktur od Lux Kopf
N16.4	Tubulointerstitielle Nieren-KH b systemischen KH Bgw	S01.89	Weichteilschaden III. Gr b off Fraktur od Lux Kopf
N16.5	Tubulointerstitielle Nieren-KH b Transplantatabstossung	S06.70	Bewusstlos b SHT, < 30 Min
N16.8	Tubulointerstitielle Nieren-KH b sonst aokl KH	S06.71	Bewusstlos b SHT, 30 Min bis 24 Std
N22.0	Harnstein b Schistosomiasis [Bilharziose]	S06.72	Bewusstlos b SHT, > 24 h, m Rückk z vorh besteh BewGr
N22.8	Harnstein b sonst aokl KH	S06.73	Bewusstlos b SHT, > 24 h, oh Rückk z vorh besteh BewGr
N29.0	Spätsyphilis Niere	S06.79	Bewusstlos b SHT, Dauer nnbez
N29.1	Sonst KH Niere/Ureter b aokl inf/paras KH	S11.84	Weichteilschaden I. Gr b geschl Fraktur od Lux Hals
N29.8	Sonst KH Niere/Ureter b sonst aokl KH	S11.85	Weichteilschaden II. Gr b geschl Fraktur od Lux Hals
N33.0	Tuberkulöse Zystitis	S11.86	Weichteilschaden III. Gr b geschl Fraktur od Lux d Hals
N33.8	KH Harnblase b sonst aokl KH	S11.87	Weichteilschaden I. Gr b off Fraktur od Lux Hals
N37.0	Urethritis b aokl KH	S11.88	Weichteilschaden II. Gr b off Fraktur od Lux Hals
N37.8	Sonstige KH Hamröhre b aokl KH	S11.89	Weichteilschaden III. Gr b off Fraktur od Lux Hals
N51.0	KH Prostata b aokl KH	S14.70	Verletzung zervikales RM, Höhe nnbez
N51.1	KH Hoden u Nebenhoden b aokl KH	S14.71	Verletzung Rückenmark, C1
N51.2	Balanitis b aokl KH	S14.72	Verletzung Rückenmark, C2
N51.8	Sonst KH männl Genitalorgane b aokl KH	S14.73	Verletzung Rückenmark, C3
N74.0	Tuberkulöse Infektion Cervix uteri	S14.74	Verletzung Rückenmark, C4
N74.1	Tuberkulöse Entzündung im weiblichen Becken	S14.75	Verletzung Rückenmark, C5
N74.2	Syphilitische Entzündung im weiblichen Becken	S14.76	Verletzung Rückenmark, C6
N74.3	Entzündung im weibl Becken d Gonokokken	S14.77	Verletzung Rückenmark, C7
N74.4	Entzündung im weibl Becken d Chlamydien	S14.78	Verletzung Rückenmark, C8
N74.8	Entzündung im weibl Becken b sonst aokl KH	S21.83	Off Wunde (jed Teil Thorax) m Verbind zu intrathor Verletz
N77.0	Ulzeration Vulva b aokl infek/paras KH	S21.84	Weichteilschaden I. Gr b geschl Fraktur od Lux Thorax
N77.1	Vaginitis, Vulvitis od Vulvovaginitis b aokl infek/paras KH	S21.85	Weichteilschaden II. Gr b geschl Fraktur od Lux Thorax
N77.8	Vulvovaginale Ulzerat u Entz b sonst aokl KH	S21.86	Weichteilschaden III. Gr b geschl Fraktur od Lux Thorax
O09.0	Schwangerschaftsdauer, weniger als 5 vollendete Wochen	S21.87	Weichteilschaden I. Gr b off Fraktur od Lux Thorax

S21.88	Weichteilschaden II. Gr b off Fraktur od Lux Thorax	T31.33	Verbr 30-39% KöOF: 30-39% Verbr 3. Gr
S21.89	Weichteilschaden III. Gr b of Fraktur od Lux Thorax	T31.40	Verbr 40-49% KöOF: < 10% od nnbez Anteil Verbr 3. Gr
S24.70	Verletzung thorakales RM, Höhe nnbez	T31.41	Verbr 40-49% KöOF: 10-19% Verbr 3. Gr
S24.71	Verletzung Rückenmark, T1	T31.42	Verbr 40-49% KöOF: 20-29% Verbr 3. Gr
S24.72	Verletzung Rückenmark, T2/T3	T31.43	Verbr 40-49% KöOF: 30-39% Verbr 3. Gr
S24.73	Verletzung Rückenmark, T4/T5	T31.44	Verbr 40-49% KöOF: 40-49% Verbr 3. Gr
S24.74	Verletzung Rückenmark, T6/T7	T31.50	Verbr 50-59% KöOF: < 10% od nnbez Anteil Verbr 3. Gr
S24.75	Verletzung Rückenmark, T8/T9	T31.51	Verbr 50-59% KöOF: 10-19% Verbr 3. Gr
S24.76	Verletzung Rückenmark, T10/T11	T31.52	Verbr 50-59% KöOF: 20-29% Verbr 3. Gr
S24.77	Verletzung Rückenmark, T12	T31.53	Verbr 50-59% KöOF: 30-39% Verbr 3. Gr
S31.83	Off Wunde (jd T Abd LumbGeg Beck) m Verb intraabd Verl	T31.54	Verbr 50-59% KöOF: 40-49% Verbr 3. Gr
S31.84	Weichteilschaden I. Gr b geschl Fraktur od Lux LWS u Be	T31.55	Verbr 50-59% KöOF: 50-59% Verbr 3. Gr
S31.85	Weichteilschaden II. Gr b geschl Fraktur od Lux LWS u Be	T31.60	Verbr 60-69% KöOF: < 10% od nnbez Anteil Verbr 3. Gr
S31.86	Weichteilschaden III. Gr b geschl Fraktur od Lux LWS u Be	T31.61	Verbr 60-69% KöOF: 10-19% Verbr 3. Gr
S31.87	Weichteilschaden I. Gr b off Fraktur od Lux LWS u Be	T31.62	Verbr 60-69% KöOF: 20-29% Verbr 3. Gr
S31.88	Weichteilschaden II. Gr b off Fraktur od Lux LWS u Be	T31.63	Verbr 60-69% KöOF: 30-39% Verbr 3. Gr
S31.89	Weichteilschaden III. Gr b off Fraktur od Lux LWS u Be	T31.64	Verbr 60-69% KöOF: KöOF, 40-49% Verbr 3. Gr
S34.70	Verletz lumbal RM, Höhe nnbez	T31.65	Verbr 60-69% KöOF: 50-59% Verbr 3. Gr
S34.71	Verletzung Rückenmark, L1	T31.66	Verbr 60-69% KöOF: 60-69% Verbr 3. Gr
S34.72	Verletzung Rückenmark, L2	T31.70	Verbr 70-79% KöOF: < 10% od nnbez Anteil Verbr 3. Gr
S34.73	Verletzung Rückenmark, L3	T31.71	Verbr 70-79% KöOF: 10-19% Verbr 3. Gr
S34.74	Verletzung Rückenmark, L4	T31.72	Verbr 70-79% KöOF: 20-29% Verbr 3. Gr
S34.75	Verletzung Rückenmark, L5	T31.73	Verbr 70-79% KöOF: 30-39% Verbr 3. Gr
S34.76	Verletz RM, S1	T31.74	Verbr 70-79% KöOF: 40-49% Verbr 3. Gr
S34.77	Verletz RM, S2-S5	T31.75	Verbr 70-79% KöOF: 50-59% Verbr 3. Gr
S41.84	Weichteilschaden I. Gr b geschl Fraktur od Lux Oberarmes	T31.76	Verbr 70-79% KöOF: 60-69% Verbr 3. Gr
S41.85	Weichteilschaden II. Gr b geschl Fraktur od Lux Oberarm	T31.77	Verbr 70-79% KöOF: 70-79% Verbr 3. Gr
S41.86	Weichteilschaden III. Gr b geschl Fraktur od Lux Oberarm	T31.80	Verbr 80-89% KöOF: < 10% od nnbez Anteil Verbr 3. Gr
S41.87	Weichteilschaden I. Gr b off Fraktur od Lux Oberarm	T31.81	Verbr 80-89% KöOF: 10-19% Verbr 3. Gr
S41.88	Weichteilschaden II. Gr b off Fraktur od Lux Oberarm	T31.82	Verbr 80-89% KöOF: 20-29% Verbr 3. Gr
S41.89	Weichteilschaden III. Gr b off Fraktur od Lux Oberarm	T31.83	Verbr 80-89% KöOF: 30-39% Verbr 3. Gr
S51.84	Weichteilschaden I. Gr b geschl Fraktur od Lux Unterarm	T31.84	Verbr 80-89% KöOF: 40-49% Verbr 3. Gr
S51.85	Weichteilschaden II. Gr b geschl Fraktur od Lux Unterarm	T31.85	Verbr 80-89% KöOF: 50-59% Verbr 3. Gr
S51.86	Weichteilschaden III. Gr b geschl Fraktur od Lux Unterarm	T31.86	Verbr 80-89% KöOF: 60-69% Verbr 3. Gr
S51.87	Weichteilschaden I. Gr b off Fraktur od Lux Unterarmes	T31.87	Verbr 80-89% KöOF: 70-79% Verbr 3. Gr
S51.88	Weichteilschaden II. Gr b off Fraktur od Lux Unterarm	T31.88	Verbr 80-89% KöOF: 80-89% Verbr 3. Gr
S51.89	Weichteilschaden III. Gr b off Fraktur od Lux Unterarmes	T31.90	Verbr 90% od mehr KöOF: <10% od nnbez Ant Verbr 3 G
S61.84	Weichteilschaden I. Gr b geschl Fx od Lux Handgel u Hand	T31.91	Verbr 90% od mehr KöOF: 10-19 % Verbr 3. Gr
S61.85	Weichteilschaden II. Gr b geschl Fx od Lux Handgel u Hand	T31.92	Verbr 90% od mehr KöOF: 20-29 % Verbr 3. Gr
S61.86	Weichteilschaden III. Gr b geschl Fx od Lux Handgel u Hand	T31.93	Verbr 90% od mehr KöOF: 30-39 % Verbr 3. Gr
S61.87	Weichteilschaden I. Gr b off Fraktur od Lux Handgel u Hand	T31.94	Verbr 90% od mehr KöOF: 40-49 % Verbr 3. Gr
S61.88	Weichteilschaden II. Gr b off Fraktur od Lux Handgel u Hand	T31.95	Verbr 90% od mehr KöOF: 50-59 % Verbr 3. Gr
S61.89	Weichteilschaden III. Gr b off Fraktur od Lux Handgel u Hand	T31.96	Verbr 90% od mehr KöOF: 60-69 % Verbr 3. Gr
S71.84	Weichteilschaden I. Gr b geschl Fx od Lux Hüfte u Obersch	T31.97	Verbr 90% od mehr KöOF: 70-79 % Verbr 3. Gr
S71.85	Weichteilschaden II. Gr b geschl Fx od Lux Hüfte u Obersch	T31.98	Verbr 90% od mehr KöOF: 80-89% Verbr 3. Gr
S71.86	Weichteilschaden III. Gr b geschl Fx od Lux Hüfte u Obersch	T31.99	Verbr 90% od mehr KöOF: 90 % od mehr Verbr 3. Gr
S71.87	Weichteilschaden I. Gr b off Fraktur od Lux Hüfte u Obersch	T32.00	Verätz < 10% KöOF: < 10% od nnbez Anteil Verätz 3. Gr
S71.88	Weichteilschaden II. Gr b off Fraktur od Lux Hüfte u Obersch	T32.10	Verätz 10-19% KöOF: < 10% od nnbez Anteil Verätz 3. Gr
S71.89	Weichteilschaden III. Gr b off Fraktur od Lux Hüfte u Obersch	T32.11	Verätz 10-19% KöOF: 10-19% od nnbez Anteil Verätz 3. Gr
S81.84	Weichteilschaden I. Gr b geschl Fx od Lux Unterschenkels	T32.20	Verätz 20-29% KöOF: < 10% od nnbez Anteil Verätz 3. Gr
S81.85	Weichteilschaden II. Gr b geschl Fx od Lux Unterschenkel	T32.21	Verätz 20-29% KöOF: 10-19% Verätz 3. Gr
S81.86	Weichteilschaden III. Gr b geschl Fx od Lux Unterschenkel	T32.22	Verätz 20-29% KöOF: 20-29% Verätz 3. Gr
S81.87	Weichteilschaden I. Gr b off Fraktur od Lux Unterschenkels	T32.30	Verätz 30-39% KöOF: < 10% od nnbez Anteil Verätz 3. Gr
S81.88	Weichteilschaden II. Gr b off Fraktur od Lux Unterschenkels	T32.31	Verätz 30-39% KöOF: 10-19% Verätz 3. Gr
S81.89	Weichteilschaden III. Gr b off Fraktur od Lux Unterschenkel	T32.32	Verätz 30-39% KöOF: 20-29% Verätz 3. Gr
S91.84	Weichteilschaden I. Gr b geschl Fraktur od Luxation Fuss	T32.33	Verätz 30-39% KöOF: 30-39% Verätz 3. Gr
S91.85	Weichteilschaden II. Gr b geschl Fraktur od Luxation Fuss	T32.40	Verätz 40-49% KöOF: < 10% od nnbez Anteil Verätz 3. Gr
S91.86	Weichteilschaden III. Gr b geschl Fraktur od Luxation Fuss	T32.41	Verätz 40-49% KöOF: 10-19% Verätz 3. Gr
S91.87	Weichteilschaden I. Gr b off Fraktur od Luxation Fuss	T32.42	Verätz 40-49% KöOF: 20-29% Verätz 3. Gr
S91.88	Weichteilschaden II. Gr b off Fraktur od Luxation Fuss	T32.43	Verätz 40-49% KöOF: 30-39% Verätz 3. Gr
S91.89	Weichteilschaden III. Gr b off Fraktur od Luxation Fuss	T32.44	Verätz 40-49% KöOF: 40-49% Verätz 3. Gr
T31.00	Verbr < 10% KöOF: < 10% od nnbez Anteil Verbr 3. Gr	T32.50	Verätz 50-59% KöOF: < 10% od nnbez Anteil Verätz 3. Gr
T31.10	Verbr 10-19% KöOF: < 10% od nnbez Anteil Verbr 3. Gr	T32.51	Verätz 50-59% KöOF: 10-19% Verätz 3. Gr
T31.11	Verbr 10-19% KöOF: 10-19% Verbr 3. Gr	T32.52	Verätz 50-59% KöOF: 20-29% Verätz 3. Gr
T31.20	Verbr 20-29% KöOF: < 10% od nnbez Anteil Verbr 3. Gr	T32.53	Verätz 50-59% KöOF: 30-39% Verätz 3. Gr
T31.21	Verbr 20-29% KöOF: 10-19% Verbr 3. Gr	T32.54	Verätz 50-59% KöOF: 40-49% Verätz 3. Gr
T31.22	Verbr 20-29% KöOF: 20-29% Verbr 3. Gr	T32.55	Verätz 50-59% KöOF: 50-59% Verätz 3. Gr
T31.30	Verbr 30-39% KöOF: < 10% od nnbez Anteil Verbr 3. Gr	T32.60	Verätz 60-69% KöOF: < 10% od nnbez Anteil Verätz 3. Gr
T31.31	Verbr 30-39% KöOF: 10-19% Verbr 3. Gr	T32.61	Verätz 60-69% KöOF: 10-19% Verätz 3. Gr
T31.32	Verbr 30-39% KöOF: 20-29% Verbr 3. Gr	T32.62	Verätz 60-69% KöOF: 20-29% Verätz 3. Gr

T32.63	Verätz 60-69% KöOF: 30-39% Verätz 3. Gr	T93.9	Folgen einer nnbez Verletzung untere Extremität
T32.64	Verätz 60-69% KöOF: 40-49% Verätz 3. Gr	T94.0	Folgen Verletzungen mehr Körperregionen
T32.65	Verätz 60-69% KöOF: 50-59% Verätz 3. Gr	T94.1	Folgen Verletzungen nnbez Körperregionen
T32.66	Verätz 60-69% KöOF: 60-69% Verätz 3. Gr	T95.0	Folgen Verbrennung/Verätzung/Erfrierung Kopf od Hals
T32.70	Verätz 70-79% KöOF: < 10% od nnbez Anteil Verätz 3. Gr	T95.1	Folgen Verbrennung/Verätzung/Erfrierung Rumpf
T32.71	Verätz 70-79% KöOF: 10-19% Verätz 3. Gr	T95.2	Folgen Verbrennung/Verätzung/Erfrierung obere Extremität
T32.72	Verätz 70-79% KöOF: 20-29% Verätz 3. Gr	T95.3	Folgen Verbrennung/Verätzung/Erfrierung untere Extremität
T32.73	Verätz 70-79% KöOF: 30-39% Verätz 3. Gr	T95.4	Folgen Verbr/Verätz, nach Grösse betroff KörpReg klassifb
T32.74	Verätz 70-79% KöOF: 40-49% Verätz 3. Gr	T95.8	Folgen so nbez Verbrennung/Verätzung/Erfrierung
T32.75	Verätz 70-79% KöOF: 50-59% Verätz 3. Gr	T95.9	Folgen nnbez Verbrennung/Verätzung/Erfrierung
T32.76	Verätz 70-79% KöOF: 60-69% Verätz 3. Gr	T96	Folgen Vergiftung d AM/Drogen/biolog aktive Subst
T32.77	Verätz 70-79% KöOF: 70-79% Verätz 3. Gr	T97	Folgen tox Wirkungen von vorwieg nicht med verwend Subst
T32.80	Verätz 80-89% KöOF: < 10% od nnbez Anteil Verätz 3. Gr	T98.0	Folgen Auswirkungen FK in natürlichen Körperöffnungen
T32.81	Verätz 80-89% KöOF: 10-19% Verätz 3. Gr	T98.1	Folgen sonst u nnbez Schäden d äussere Ursachen
T32.82	Verätz 80-89% KöOF: 20-29% Verätz 3. Gr	T98.2	Folgen bestimmter Frühkomplikationen Trauma
T32.83	Verätz 80-89% KöOF: 30-39% Verätz 3. Gr	T98.3	Folgen Komplik b chir Eingriffen u med Behandl, anokl
T32.84	Verätz 80-89% KöOF: 40-49% Verätz 3. Gr	U05.0	Nicht belegte Schlüsselnummer U05.0
T32.85	Verätz 80-89% KöOF: 50-59% Verätz 3. Gr	U05.1	Nicht belegte Schlüsselnummer U05.1
T32.86	Verätz 80-89% KöOF: 60-69% Verätz 3. Gr	U05.2	Nicht belegte Schlüsselnummer U05.2
T32.87	Verätz 80-89% KöOF: 70-79% Verätz 3. Gr	U05.3	Nicht belegte Schlüsselnummer U05.3
T32.88	Verätz 80-89% KöOF: 80-89% Verätz 3. Gr	U05.4	Nicht belegte Schlüsselnummer U05.4
T32.90	Verätz 90% od mehr KöOF:<10% od nnbez Ant Verätz 3.Gr	U05.5	Nicht belegte Schlüsselnummer U05.5
T32.91	Verätz 90% od mehr KöOF: 10-19% Verätz 3. Gr	U05.6	Nicht belegte Schlüsselnummer U05.6
T32.92	Verätz 90% od mehr KöOF: 20-29% Verätz 3. Gr	U05.7	Nicht belegte Schlüsselnummer U05.7
T32.93	Verätz 90% od mehr KöOF: 30-39% Verätz 3. Gr	U05.8	Nicht belegte Schlüsselnummer U05.8
T32.94	Verätz 90% od mehr KöOF: 40-49% Verätz 3. Gr	U05.9	Nicht belegte Schlüsselnummer U05.9
T32.95	Verätz 90% od mehr KöOF: 50-59% Verätz 3. Gr	U50.00	Kein/gering motor FktEinschr, Barthel-Index, 100 Pkt
T32.96	Verätz 90% od mehr KöOF: 60-69% Verätz 3. Gr	U50.01	Kein/gering motor FktEinschr, motor FIM, 85-91 Pkt
T32.97	Verätz 90% od mehr KöOF: 70-79% Verätz 3. Gr	U50.10	Leicht motor FktEinschr, Barthel-Index, 80-95 Pkt
T32.98	Verätz 90% od mehr KöOF: 80-89% Verätz 3. Gr	U50.11	Leicht motor FktEinschr, motor FIM, 69-84 Pkt
T32.99	Verätz 90% od mehr KöOF: 90% od mehr Verätz 3. Gr	U50.20	Mittl motor FktEinschr, Barthel-Index, 60-75 Pkt
T74.0	Vernachlässigen od Imstichlassen	U50.21	Mittl motor FktEinschr, motor FIM, 59-68 Pkt
T74.1	Körperlicher Missbrauch	U50.30	Mittlschw motor FktEinschr, Barthel-Index, 40-55 Pkt
T74.2	Sexueller Missbrauch	U50.31	Mittlschw motor FktEinschr, motor FIM, 43-58 Pkt
T74.3	Psychischer Missbrauch	U50.40	Schw motor FktEinschr, Barthel-Index, 20-35 Pkt
T74.8	Sonstige Formen Missbrauch von Personen	U50.41	Schw motor FktEinschr, motor FIM, 31-42 Pkt
T74.9	Missbrauch von Personen, nnbez	U50.50	Sehr schw motor FktEinschr, Barthel-Index, 0-15 Pkt
T90.0	Folgen oberflächliche Verletzung Kopf	U50.51	Sehr schw motor FktEinschr, motor FIM, 13-30 Pkt
T90.1	Folgen offenen Wunde Kopf	U51.00	Kein/leicht kognit FktEinschr, erwt Barthel-Index, 70-90 Pkt
T90.2	Folgen Fx Schädel u Gesichtsschädelknochen	U51.01	Kein/leicht kognit FktEinschr, kognit FIM, 30-35 Pkt
T90.3	Folgen Verletzung Hirnnerven	U51.02	Kein/leicht kognit FktEinschr, MMSE, 24-30 Pkt
T90.4	Folgen Verletzung Auge u Orbita	U51.10	Mittl kognit FktEinschr, erweit Barthel-Index, 20-65 Pkt
T90.5	Folgen intrakranielle Verletzung	U51.11	Mittl kognit FktEinschr, kognit FIM, 11-29 Pkt
T90.8	Folgen sonst nbez Verletzungen Kopf	U51.12	Mittl kognit FktEinschr, MMSE, 17-23 Pkt
T90.9	Folgen nnbez Verletzung Kopf	U51.20	Schw kognit FktEinschr, erweit Barthel-Index, 0-15 Pkt
T91.0	Folgen oberflächl Verletz u offenen Wunde Hals u Rumpf	U51.21	Schw kognit FktEinschr, kognit FIM, 5-10 Pkt
T91.1	Folgen Fraktur Wirbelsäule	U51.22	Schw kognit FktEinschr, MMSE, 0-16 Pkt
T91.2	Folgen sonst Fraktur Thorax u Becken	U52.0	Frühreha-Barthel-Index: 31 und mehr Punkte
T91.3	Folgen Verletzung Rückenmark	U52.1	Frühreha-Barthel-Index: -75 bis 30 Punkte
T91.4	Folgen Verletzung intrathorakale Organe	U52.2	Frühreha-Barthel-Index: -200 bis -76 Punkte
T91.5	Folgen Verletz intraabdominaler Organe u Beckenorgane	U52.3	Frühreha-Barthel-Index: weniger als -200 Punkte
T91.8	Folgen sonst nbez Verletzung Hals u Rumpf	U55.10	Erfolgte Registr HerzTx: oh DringlichkSt U oder HU
T91.9	Folgen nnbez Verletzung Hals u Rumpf	U55.11	Erfolgte Registr HerzTx: DringlichkSt U
T92.0	Folgen offene Wunde obere Extremität	U55.12	Erfolgte Registr HerzTx: DringlichkSt HU
T92.1	Folgen Fraktur Arm	U55.20	Erfolgt Registr LungenTx: Oh DringlichkSt U oder HU
T92.2	Folgen Fraktur in Höhe Handgelenk u Hand	U55.21	Erfolgte Registr LungenTx: DringlichkSt U
T92.3	Folgen Luxation Verstauchung Zerrung obere Extremität	U55.22	Erfolgte Registr LungenTx: DringlichkSt HU
T92.4	Folgen Verletzung Nerven obere Extremität	U55.30	Erfolgte Registr Herz-Lungen-Tx: Ohne DringlichkSt U od HU
T92.5	Folgen Verletzung Muskeln u Sehnen obere Extremität	U55.31	Erfolgte Registr Herz-Lungen-Tx: Mit DringlichkSt U
T92.6	Folgen Zerquetsch od traumat Amputat obere Extremität	U55.32	Erfolgte Registr Herz-Lungen-Tx: Mit DringlichkSt HU
T92.8	Folgen so nbez Verletzungen obere Extremität	U60.1	Klinische Kategorien der HIV-Krankheit: Kategorie A
T92.9	Folgen nnbez Verletzung obere Extremität	U60.2	Klinische Kategorien der HIV-Krankheit: Kategorie B
T93.0	Folgen offene Wunde untere Extremität	U60.3	Klinische Kategorien der HIV-Krankheit: Kategorie C
T93.1	Folgen Fraktur Femur	U60.9	Klinische Kategorie der HIV-Krankheit nnbez
T93.2	Folgen sonstiger Frakturen untere Extremität	U61.1	Anzahl der T-Helferzellen bei HIV-KH: Kategorie 1
T93.3	Folgen Luxation Verstauchung Zerrung untere Extremität	U61.2	Anzahl der T-Helferzellen bei HIV-KH: Kategorie 2
T93.4	Folgen Verletzung von Nerven untere Extremität	U61.3	Anzahl der T-Helferzellen bei HIV-KH: Kategorie 3
T93.5	Folgen Verletzung von Muskeln u Sehnen untere Extremität	U61.9	Anzahl der (CD4+) T-Helferzellen nnbez
T93.6	Folgen Zerquetsch od traumat Amputat untere Extremität	U69.00	Aokl, im Krkhs erworbene Pneumonie bei Pat 18 J u älter
T93.8	Folgen sonstiger nbez Verletzung untere Extremität	U69.10	Aokl Kh, Folge med n indiz ästhet Op, Tätowier od Piercing



U69.20	Influenza A/H1N1 Pandemie 2009 [Schweinegrippe]	Z50.6	Orthoptische Übungen [Sehschule]
U69.21	Influenza A/H5N1 Epidemie [Vogelgrippe]	Z50.7	Arbeitsther u berufl Reha-Massn, aonkl
U80.0	Staph aur m Res gg Oxac/GlykP-AB/Chinol/StrGr/Oxazol	Z50.8	Sonstige Rehabilitationsmassnahmen
U80.1	Strept pneu m Res gg Peniz/Oxac/MakLid-AB/Oxazol/StrGr	Z50.9	Rehabilitationsmassnahme, nnbez
U80.2	Ent faecal m Res gg GlykP-AB, Oxazol, m H-L-AmGI-R	Z51.0	Strahlentherapie-Sitzung
U80.3	Ent faecium m Res gg GlykP-AB/OxZ/StrGr, m H-L-AmGI-R	Z51.1	Chemotherapie-Sitzung wg BNB
U80.4	Esch/Klebs/Prot m Res Chinol/CbP/Amik/ssLakAB [ESBLRes]	Z51.2	Anderer Chemotherapie
U80.5	Enterob, Citrob u Serrat m Res gg Carbap, Chinol u Amik	Z51.3	Bluttransfusion oh angegebene Diagnose
U80.6	Ps aer u and NFerm m Res gg CbP/Chinol/Amik/Ceft/Pip/Taz	Z51.5	Palliativbehandlung
U80.7	Burkh u Stenotr m Res gg Chinol/Amik/Ceftaz/Pip/Taz/Cotr	Z51.81	Apherese
U81	Bakter m Multiresist gg Antibiot	Z51.82	Komb Strahlen- u ChemotherSitz wg BNB
U82.0	Mycobact tubercul m Resist gg ein/mehr Erstrangmed	Z52.00	Vollblutspender
U82.1	Multi-Drug Resistant Tuberculosis [MDR-TB]	Z54.0	Rekonval n chirurg Eingr
U82.2	Atyp Mykobakt/Nocardia m Res gg ein/mehr Erstrangmed	Z54.1	Rekonval n Strahlenther
U83	Candida m Res gg Fluconaz od Voriconaz	Z54.2	Rekonval n Chemother
U84	Herpesviren m Res gg Virustat	Z54.3	Rekonval n Psychother
U85	HI-Virus m Res gg Virustat od Proteinaseinhibit	Z54.4	Rekonval n Frakturbehandl
U99.0	Nicht belegte Schlüsselnummer	Z54.7	Rekonval n komb Behandl
U99.1	Nicht belegte Schlüsselnummer	Z54.8	Rekonval n sonst Behandl
U99.2	Nicht belegte Schlüsselnummer	Z54.9	Rekonval nach nnbez Behandl
U99.3	Nicht belegte Schlüsselnummer	Z55	Kontaktantl m Bez Ausbildung
U99.4	Nicht belegte Schlüsselnummer	Z56	Kontaktantl m Bez Berufsleben
U99.5	Nicht belegte Schlüsselnummer	Z57	Beruf Expos ggü Risikofakt
U99.6	Nicht belegte Schlüsselnummer	Z58	Kontaktantl m Bez physikal Umwelt
U99.7	Nicht belegte Schlüsselnummer	Z59	Kontaktantl m Bez Wohnumfeld/wirtschaftl Lage
U99.8	Nicht belegte Schlüsselnummer	Z60	Kontaktantl m Bez sozial Umgeb
U99.9	Nicht belegte Schlüsselnummer	Z61	Kontaktantl m Bez KindhErlebn
Z00.0	Ärztliche Allgemeinuntersuchung	Z62	And Kontaktantl m Bez Erzieh
Z00.1	Gesundheitsvorsorgeuntersuchung Kind	Z63	And Kontaktantl m Bez enger FamilKreis
Z00.2	Untersuchung aufgr WachstumSchub Kindh	Z64.0	Kontaktantl m Bez unerwünscht Schwang
Z00.3	Untersuchung aufgr EntwicklStand währ Adoleszenz	Z64.8	Sonst Kontaktantl m Bez best psychosoz Umständ
Z00.4	Allg psychiatr Untersuch, aonkl	Z70	Berat i Bez SexEinst/-Verh/-Orientier
Z00.6	Unt v Pers z Vergl-/KontrZw i Rahm klin ForschProgr	Z72.0	Probleme m Bez auf Alkohol-/Tabak-/AM-/Drogenkonsum
Z00.8	Sonstige Allgemeinuntersuchungen	Z75.2	Wartezeit auf eine Untersuchung oder Behandlung
Z01.6	Röntgenuntersuchung, aonkl	Z75.60	Erf Registr z Organtranspl oh Dringlkstufe HU: Niere
Z01.7	Laboruntersuchung	Z75.64	Erf Registr z Organtranspl oh Dringlkstufe HU: NierePank
Z01.9	Spezielle Untersuchung, nnbez	Z75.65	Erf Registr z Organtranspl oh Dringlkstufe HU: Pankreas
Z04.9	Untersuchung u Beobachtung aus nnbez Grund	Z75.66	Erf Registr z Organtranspl oh Dringlkstufe HU: Dünndarm
Z21	Asympt HIV-Inf [Human Immundefizienz-Virus-Inf]	Z75.67	Erf Registr z Organtranspl oh Dringlkstufe HU: Leber
Z32	Untersuch u Test zur Feststellung einer Schwangerschaft	Z75.68	Erf Registr z Organtranspl oh Dringlkstufe HU: Sonst Org
Z33	SchwangFestst Nebenbef	Z75.69	Erf Registr z Organtranspl oh Dringlkstufe HU: nnbez Organ
Z34	Überwachung normale Schwangerschaft	Z75.70	Erf Registr z Organtranspl m Dringlkstufe HU: Niere
Z35.0	Überwach Schwang b Infertilitätsanamnese	Z75.74	Erf Registr z Organtranspl m Dringlkstufe HU: NierePank
Z35.1	Überwach Schwang b Abortanamnese	Z75.75	Erf Registr z Organtranspl m Dringlkstufe HU: Pankreas
Z35.2	Überwach Schw b sonst ungünst gebh od ReprodAnam	Z75.76	Erf Registr z Organtranspl m Dringlkstufe HU: Dünndarm
Z35.3	Überwach Schwang m ungenüg pränat Betr i Anam	Z75.77	Erf Registr z Organtranspl m Dringlkstufe HU: Leber
Z35.4	Überwach Schwang b ausgepr Multiparität	Z75.78	Erf Registr z Organtranspl m Dringlkstufe HU: Sonst Org
Z35.5	Überwach älter Erstschwang	Z75.79	Erf Registr z Organtranspl m Dringlkstufe HU: nnbez Organ
Z35.6	Überwach sehr jung Erstschwang	Z75.8	Sonst Probl m Bez med Betreuungsmögl od a Gesundheitsvers
Z35.8	Überwach sonst RisikoSchwang	Z75.9	Nnbez Probl m Bez med Betreuungsmögl od a Gesundheitsvers
Z35.9	Überwach Risikoschwang, nnbez	Z76.3	Gesunde Begleitperson einer kranken Person
Z37.0	Lebendgeborener Einling	Z85.0	BNB der Verdauungsorgane in Eigenanamnese
Z37.1	Totgeborener Einling	Z85.1	BNB Trachea, Bronchien od Lunge in Eigenanamnese
Z37.2	Zwillinge, beide lebendgeboren	Z85.2	BNB and Atmungs- u intrathorakaler Organe in EigAnam
Z37.3	Zwillinge, ein Zwilling lebend-, der and totgeboren	Z85.3	BNB Brustdrüse [Mamma] in Eigenanamnese
Z37.4	Zwillinge, beide totgeboren	Z85.4	BNB Genitalorgane in Eigenanamnese
Z37.5	Anderer Mehrlinge, alle lebendgeboren	Z85.5	BNB Hamorgane in Eigenanamnese
Z37.6	Anderer Mehrlinge, einige lebendgeboren	Z85.6	Leukämie in Eigenanamnese
Z37.7	Anderer Mehrlinge, alle totgeboren	Z85.7	And BNB lymphat/blutbild/verwandt Gewebe in Eigenanam
Z37.9	Resultat Entbindung, nnbez	Z85.8	BNB sonst Organe od Systeme in Eigenanamnese
Z44.8	Versorgen m u Anpassen von sonst Ektoprothesen	Z85.9	BNB in Eigenanamnese, nnbez
Z44.9	Versorgen m u Anpassen nnbez Ektoprothese	Z86.0	Anderer Neubildungen in Eigenanamnese
Z47.0	Entfernung Metallplatte od and innere Fixationsvorrichtung	Z86.1	Infektiöse od parasitäre KH in Eigenanamnese
Z49.2	Sonstige Dialyse	Z86.2	KH Blut/blutbild Org/best Stör m Bet Immunsys i EigAnam
Z50.0	Reha-Massn b HerzKH	Z86.3	Endokrine, Ernährungs-/StoffwechselKH in EigAnam
Z50.1	Sonst Physiotherapie	Z86.4	Missbrauch psychotrope Substanz in Eigenanamnese
Z50.2	Reha-Massn b Alkoholismus	Z86.5	Anderer psych KH od VerhaltStör in Eigenanamnese
Z50.3	Reha-Massn b AM-/Drogenabhängigkeit	Z86.6	KH Nervensystem od Sinnesorgane in Eigenanamnese
Z50.4	Psychotherapie, aonkl	Z86.7	KH Kreislaufsystem in Eigenanamnese
Z50.5	Logopäd Behandlung [Therapie v Stimm-/Sprech-/SprachStör]	Z87.0	KH Atmungssystem in Eigenanamnese

Z87.1	KH Verdauungssystem in Eigenanamnese	Z92.9	Medizinische Behandlung, nnbez, in Eigenanamnese
Z87.2	KH Haut u Unterhaut in Eigenanamnese	Z93.0	Vorhandensein Tracheostoma
Z87.3	KH Muskel-Skelett-Syst u Bindegewebe in Eigenanamnese	Z93.1	Vorhandensein Gastrostoma
Z87.4	KH Urogenitalsystem in Eigenanamnese	Z93.2	Vorhandensein Ileostoma
Z87.5	Komplik Schwang/Geburt/Wochenbett in Eigenanamnese	Z93.3	Vorhandensein Kolostoma
Z87.6	Best in Perinatalperiode entstand Zustände in Eigenanam	Z93.4	Vorhandensein and künstl Körperöff Magen-Darmtrakt
Z87.7	Angeb Fehlbild/Deformit/ChromosAnomalien in Eigenanam	Z93.5	Vorhandensein Zystostoma
Z87.8	Sonst nbez KH od Zustände in Eigenanamnese	Z93.6	Vorhandensein and künstl Körperöffnungen Harnwege
Z88.0	Allergie ggü Penizillin in Eigenanamnese	Z93.80	Vorhandensein eines Thorakostomas
Z88.1	Allergie ggü and Antibiotika in Eigenanamnese	Z93.88	Vorhandensein sonstiger künstlicher Körperöffnungen
Z88.2	Allergie ggü Sulfonamiden in Eigenanamnese	Z93.9	Vorhandensein einer künstlichen Körperöffnung, nnbez
Z88.3	Allergie ggü and Antiinfektiva in Eigenanamnese	Z95.0	Vorhandensein impl Herzschrittmacher od impl Kardiodef
Z88.4	Allergie ggü Anästhetikum in Eigenanamnese	Z95.1	Vorhandensein aortokoronarer Bypass
Z88.5	Allergie ggü Betäubungsmittel in Eigenanamnese	Z95.2	Vorhandensein künstliche Herzklappe
Z88.6	Allergie ggü Analgetikum in Eigenanamnese	Z95.3	Vorhandensein xenogene Herzklappe
Z88.7	Allergie ggü Serum od Impfstoff in Eigenanamnese	Z95.4	Vorhandensein andr Herzklappenersatz
Z88.8	Allergie ggü so AM/Drogen/biol aktiv Subst in Eigenanam	Z95.5	Vorhandensein Implant/Transplant nach koron Gefässplast
Z88.9	Allergie ggü nnbez AM/Drogen/biol aktiv Subst in Eigenanam	Z95.80	Vorhandensein eines herzunterstützenden Systems
Z89.0	Verlust ein/mehr Finger [einschl Daumen], einseitig	Z95.81	Operativ impl vask Katheterverweilsyst vorhanden
Z89.1	Verlust Hd u HdGel, eins	Z95.88	Sonst kard od vask Implantaten od Transplantaten vorhanden
Z89.2	Verlust ob Extrem oberh HdGel, eins	Z95.9	Vorhandensein kardial/vaskul Implantat/Transplantat, nnbez
Z89.3	(Teilw) Verlust ob Extrem, bds	Z96.0	Vorhandensein urogenitales Implantat
Z89.4	Verlust Fuss u Knöchel, eins	Z96.1	Vorhandensein intraokulares Linsenimplantat
Z89.5	Verlust unt Extrem unterh od bis z Knie, eins	Z96.2	Vorhandensein Implantate im Gehörorgan
Z89.6	Verlust unt Extrem oberh Knie, eins	Z96.3	Vorhandensein künstlicher Larynx
Z89.7	(Teilw) Verlust unt Extrem, bds	Z96.4	Vorhandensein endokrine Implantate
Z89.8	Verlust obere u untere Extremitäten [jede Höhe]	Z96.5	Vorhandensein Zahnwurzel- od Unterkieferimplantate
Z89.9	Extremitätenverlust, nnbez	Z96.6	Vorhandensein orthopädische Gelenkimplantate
Z90.0	Verlust Teile Kopf od Hals	Z96.7	Vorhandensein and Knochen-/Sehnenimplantate
Z90.1	Verlust Mamma(e) [Brustdrüse]	Z96.80	Vorhandensein eines Bronchialstents
Z90.2	Verlust Lunge [Teile Lunge]	Z96.81	Vorhandensein eines Trachealstents
Z90.3	Verlust Teile Magen	Z96.88	Vorhandensein von sonst nbez funkt Implantaten
Z90.4	Verlust and Teile Verdauungstrakt	Z96.9	Vorhandensein funktionelles Implantat, nnbez
Z90.5	Verlust Niere(n)	Z97.1	Vorhandensein künstliche Extremität (komplett) (partiell)
Z90.6	Verlust and Teile Harntrakt	Z97.8	Vorhandensein sonst u nnbez med Geräte od Hilfsmittel
Z90.7	Verlust ein/mehr Genitalorgane	Z98.0	Zustand nach intestin Bypass od intestin Anastomose
Z90.8	Verlust sonstiger Organe	Z98.1	Zustand nach Arthrodes
Z91.0	Allerg, ausg Allerg ggü AM/Drog/biol akt Subst, i EigAnam	Z98.2	Vorhandensein Drainage Liquor cerebrospinalis
Z91.1	Nichtbefolg ärztl Anordn [Non-compliance] i EigAnam	Z98.8	Sonst nbez Zustände nach chirurgischen Eingriffen
Z91.8	Sonst nbez Risikofakt i EigAnam, aonkl	Z99.0	Langzeitige Abhängigkeit vom Aspirator
Z92.1	Dauertherapie (ggw) m Antikoagulanzen in Eigenanamnese	Z99.1	Langzeitige Abhängigkeit vom Respirator
Z92.2	Dauertherapie (ggw) m and Arzneimitteln in Eigenanamnese	Z99.2	Langzeitige Abhängigkeit von Dialyse bei Niereninsuffizienz
Z92.3	Bestrahlung in Eigenanamnese	Z99.3	Langzeitige Abhängigkeit vom Rollstuhl
Z92.4	Grösserer operativer Eingriff in Eigenanamnese, aonkl	Z99.8	Langz Abhäng so unterstütz App/med Geräte od Hilfsmitteln
Z92.6	Zytostatische Chemother wg BNB in der Eigenanamnese	Z99.9	Langz Abhäng nnbez unterstütz App/med Gerät od Hilfsmitteln
Z92.8	Sonst medizinische Behandlung in Eigenanamnese		

Prä-MDC
963

ADRG 963 Neonatale Diagnose unvereinbar mit Alter oder Gewicht

Alter > 27 Tage und Alter < 366 Tage und Prozedur nicht in Tabelle 963-2 und (Aufnahmegewicht > 0 g und Aufnahmegewicht < 2500 g oder Hauptdiagnose in Tabelle 963-1) und nicht [Aufnahmegewicht > 0 g und Aufnahmegewicht < 2500 g] und Aufnahmegewicht ist ungleich 0 g oder Alter > 0 Jahre und Hauptdiagnose in Tabelle 963-1

DRG 963Z Neonatale Diagnose unvereinbar mit Alter oder Gewicht

Hauptdiagnose 963-1

A33	Tetanus neonatorum	P00.8	Schädigung Fetus/Neugeb d sonst Zustände Mutter
P00.0	Schädigung Fetus/Neugeboren d hypertens KH Mutter	P00.9	Schädigung Fetus/Neugeb d nnbez Zustand Mutter
P00.1	Schädig Fetus/Neugeb d Nieren- u Harnweg-KH Mutter	P01.0	Schädigung Fetus/Neugeb d Zervixinsuffizienz
P00.2	Schädig Fetus/Neugeb d inf/parasitäre KH Mutter	P01.1	Schädigung Fetus/Neugeb d vorzeitigen Blasensprung
P00.3	Schäd Fetus/Neugeb d so Kreislauf-/Atemwegs-KH Mutter	P01.2	Schädigung Fetus/Neugeb d Oligohydramnion
P00.4	Schädig Fetus/Neugeb d ErnährungsStör Mutter	P01.3	Schädigung Fetus/Neugeb d Polyhydramnion
P00.5	Schädig Fetus/Neugeb d Verletz Mutter	P01.4	Schädigung Fetus/Neugeb b Extrauterin gravidität
P00.6	Schädigung Fetus/Neugeb d chirurg Eingriff b Mutter	P01.5	Schädigung Fetus/Neugeb b Mehrlingsschwangerschaft
P00.7	Schädig Fetus/Neugeb d so med Massn b Mutter, aonkl	P01.6	Schädigung Fetus/Neugeb d Tod der Mutter

P01.7	Schädig Fetus/Neugeb d Lageanomalie vor Wehenbeginn	P15.0	Geburtsverletzung Leber
P01.8	Schädig Fetus/Neugeb d so mütterl SchwangKomplik	P15.1	Geburtsverletzung Milz
P01.9	Schädig Fetus/Neugeb d mütterl SchwangKomplik, nnbez	P15.2	Verletzung M sternocleidomastoideus d Geburtsverletz
P02.0	Schädigung Fetus/Neugeb d Placenta praevia	P15.3	Geburtsverletzung Auge
P02.1	Schädig Fetus/Neugeb d so Formen Plazentalösung-/blutg	P15.4	Geburtsverletzung Gesicht
P02.2	Schäd Fetus/Neugeb d so/nnbez morph/funkt Plazentaanom	P15.5	Geburtsverletzung äussere Genitalorgane
P02.3	Schäd Fetus/Neugeb d transplazent Transfusionssyndrom	P15.6	Adiponecrosis subcut neonat d Geburtsverletzung
P02.4	Schädigung Fetus/Neugeb d Nabelschnurvorfal	P15.8	Sonstige nbez Geburtsverletzungen
P02.5	Schäd Fetus/Neugeb d so Formen Nabelschnurkompress	P15.9	Geburtsverletzung, nnbez
P02.6	Schädig Fetus/Neugeb d so u nnbez Zustände Nabelschnur	P20.0	Intraut Hypoxie, erstmals vor Wehenbeginn festgestellt
P02.7	Schädigung Fetus/Neugeb d Chorioamnionitis	P20.1	Intraut Hypoxie, erstmals währ Wehen/Entb festgestellt
P02.8	Schädigung Fetus/Neugeb d sonst Anomalien Eihäute	P20.9	Intrauterine Hypoxie, nnbez
P02.9	Schädigung Fetus/Neugeb d Anomalie Eihäute, nnbez	P22.0	Atemnotsynd [Respiratory distress synd] Neugeborenes
P03.0	Schäd Fetus/Neugeb d Entbind/Extrakt Beckenendlage	P22.1	Transitorische Tachypnoe b Neugeborenen
P03.1	Schäd Fet/Ngb d so Lag-/Halt-/EinstAnom/Missv Weh/E	P23.0	Angeborene Pneumonie d Viren
P03.2	Schädigung Fetus/Neugeb d Zangenentbindung	P23.1	Angeborene Pneumonie d Chlamydien
P03.3	Schädig Fetus/Neugeb d Entbindung m Vakuumextraktor	P23.2	Angeborene Pneumonie d Staphylokokken
P03.4	Schädigung Fetus/Neugeb d Schnittentbindung	P23.3	Angeborene Pneumonie d Streptokokken, Gruppe B
P03.5	Schädigung Fetus/Neugeb d überstürzte Geburt	P23.4	Angeborene Pneumonie d Escherichia coli
P03.6	Schädigung Fetus/Neugeb d abnorm Uteruskontraktionen	P23.5	Angeborene Pneumonie d Pseudomonasarten
P03.8	Schäd Fetus/Neugeb d so nbez Kompl b Wehen Entbindung	P23.6	Angeborene Pneumonie d sonstige Bakterien
P03.9	Schäd Fetus/Neugeb d Kompl b Wehen u Entbindung, nnbez	P23.8	Angeborene Pneumonie d sonstige Erreger
P04.0	Schäd Fet/Ngb d Anästh/Analg Mutter w Schw/Weh/Entb	P23.9	Angeborene Pneumonie, nnbez
P04.1	Schädigung Fetus/Neugeb d sonst Medikation b Mutter	P24.1	Fruchtwasser- u Schleimaspilation d Neugeborene
P04.2	Schädigung Fetus/Neugeb d Tabakkonsum Mutter	P24.2	Blutaspiration d Neugeborene
P04.3	Schädigung Fetus/Neugeb d Alkoholkonsum Mutter	P24.3	Aspiration von Milch u regurgitierter Nahrung d Neugeb
P04.4	Schädigung Fet/Ngb d Einn abh-erz AM/Drogen d Mutter	P24.8	Sonst Aspirationssyndrome b Neugeborenen
P04.5	Schädigung Fet/Ngb d chem Subst m Nahrung Mutter	P24.9	Aspirationssyndrom b Neugeborenen, nnbez
P04.6	Schäd Fet/Ngb d Exposit Mutter ggü chem Subst Umwelt	P25.0	Interstitielles Emphysem m Ursprung in Perinatalperiode
P04.8	Schädigung Fet/Ngb d sonst Noxen, von Mutter übertrag	P25.1	Pneumothorax m U in Perinatalperiode
P04.9	Schädigung Fet/Ngb d nnbez Noxen, von Mutter übertrag	P25.2	Pneumomediastinum m U in Perinatalperiode
P05.0	Für Gestationsalter zu leichte Neugeborene	P25.3	Pneumoperikard m U in Perinatalperiode
P05.1	Für Gestationsalter zu kleine Neugeborene	P25.8	So Zustände iVm interstit Emphysem m U in PerinatPer
P05.2	Fet Mangelernähr Neugeb oA zu leicht/klein für GestatAlter	P26.0	Tracheobronchiale Blutg m U in Perinatalperiode
P05.9	Intrauterine Mangelentwicklung, nnbez	P26.1	Massive Lungenblutung m U in Perinatalperiode
P07.00	Neugeb, GebGewicht unt 500 g	P26.8	Sonst Lungenblutung m U in Perinatalperiode
P07.01	Neugeb, GebGewicht 500 b unt 750 g	P26.9	Nnbez Lungenblutung m U in Perinatalperiode
P07.02	Neugeb, GebGewicht 750 bis unt 1000 g	P28.0	Primäre Atelektase b Neugeborenen
P07.10	Neugeb, GebGewicht 1000 bis unt 1250 g	P28.1	So u nnbez Atelektase b Neugeborenen
P07.11	Neugeb, GebGewicht 1250 b unt 1500 g	P28.9	Störung Atmung b Neugeborenen, nnbez
P07.12	Neugeb, GebGewicht 1500 bis unt 2500 g	P29.0	Herzinsuffizienz b Neugeborenen
P07.2	Neugeborenes m extremer Unreife	P29.1	Herzrhythmusstörung b Neugeborenen
P07.3	Sonstige vor Termin Geborene	P29.2	Hypertonie b Neugeborenen
P08.0	Übergewichtige Neugeborene	P29.3	Persistierender Fetalkreislauf
P08.1	So für Gestationsalter zu schwere Neugeborene	P29.4	Transitorische Myokardischämie b Neugeborenen
P08.2	Nach Termin Gebor nicht zu schwer für GestatAlter	P29.8	So kardiovaskuläre KH m U in Perinatalperiode
P10.0	Subdurale Blutung d Geburtsverletzung	P29.9	Kardiovaskuläre KH m U in Perinatalperiode, nnbez
P10.1	Zerebrale Blutung d Geburtsverletzung	P36.0	Sepsis b Neugeborenen d Streptokokken, Gruppe B
P10.2	Intraventriculäre Blutung d Geburtsverletzung	P36.1	Sepsis b Neugeborenen d sonst u nnbez Streptokokken
P10.3	Subarachnoidale Blutung d Geburtsverletzung	P36.2	Sepsis b Neugeborenen d Staphylococcus aureus
P10.4	Tentoriumriss d Geburtsverletzung	P36.3	Sepsis b Neugeborenen d so u nnbez Staphylokokken
P10.8	So intrakran Verletz u Blutg d Geburtsverletzung	P36.4	Sepsis b Neugeborenen d Escherichia coli
P10.9	Nnbez intrakran Verletz u Blutg d Geburtsverletzung	P36.5	Sepsis b Neugeborenen d Anaerobier
P11.0	Hirnodem d Geburtsverletzung	P36.8	Sonstige bakterielle Sepsis b Neugeborenen
P11.1	Sonst nbez Hirnschädigung d Geburtsverletzung	P36.9	Bakterielle Sepsis b Neugeborenen, nnbez
P11.2	Nnbez Hirnschädigung d Geburtsverletzung	P37.5	Kandidose b Neugeborenen
P11.9	Geburtsverletzung ZNS, nnbez	P38	Omphalitis b Neugeborenen m od oh leichte Blutg
P12.0	Kephalhämatom d Geburtsverletzung	P39.0	Infektiöse Mastitis b Neugeborenen
P12.1	Geburtsgeschwulst d Geburtsverletzung	P39.1	Konjunkt u Dakryozystitis b Neugeborenen
P12.2	Epikranielle subaponeurotische Blutg d Geburtsverletzung	P39.2	Intraamniale Infektion Fetus, aonkl
P12.3	Quetschwunde behaarte Kopfhaut d Geburtsverletzung	P39.3	Harnwegsinfektion b Neugeborenen
P12.4	Überwachungsbed Verletz behaarte Kopfhaut b Neugeb	P39.4	Hautinfektion b Neugeborenen
P12.8	Sonst Geburtsverletzungen behaarte Kopfhaut	P39.8	Sonst nbez Infektion, für Perinatalperiode spezifisch
P12.9	Geburtsverletzung behaarte Kopfhaut, nnbez	P39.9	Infektion, für Perinatalperiode spezifisch, nnbez
P13.1	Sonstige Geburtsverletzung Schädel	P50.0	Fetaler Blutverlust b Insertio velamentosa [Vasa praevia]
P13.2	Geburtsverletzung Femur	P50.1	Fetaler Blutverlust aus rupturierter Nabelschnur
P13.3	Geburtsverletzung sonstige Röhrenknochen	P50.2	Fetaler Blutverlust aus Plazenta
P13.4	Klavikularfraktur d Geburtsverletzung	P50.3	Blutung in and Mehrling (fetofetal)
P13.8	Geburtsverletzungen an sonst Teilen Skelett	P50.4	Blutg in Kreislauf Mutter (fetomaternal)
P13.9	Geburtsverletzung Skeletts, nnbez	P50.5	Fet Blutverlust durchtr Ende Nabelschnur and Mehrling

P50.8	Sonstiger fetaler Blutverlust	P61.8	Sonst nbez hämatologische KH in Perinatalperiode
P50.9	Fetaler Blutverlust, nnbez	P61.9	Hämatologische KH in Perinatalperiode, nnbez
P51.0	Massive Nabelblutung b Neugeborenen	P70.0	Syndrom Kind Mutter m gestationsbedm DM
P51.8	Sonstige Nabelblutungen b Neugeborenen	P70.1	Syndrom Kind diabetische Mutter
P51.9	Nabelblutung b Neugeborenen, nnbez	P75	Mekoniumileus bei zystischer Fibrose
P52.0	Intraventrik (nichttraumat) Blutg 1. Grad Fetus/Neugeb	P76.0	Mekoniumpfropf-Syndrom
P52.1	Intraventrik (nichttraumat) Blutg 2. Grad Fetus/Neugeb	P78.0	Darmperforation in Perinatalperiode
P52.2	Intraventrik (nichttraumat) Blutg 3. Grad Fetus/Neugeb	P78.1	Sonstige Peritonitis b Neugeborenen
P52.3	Nnbez intraventrik (nichttraumat) Blutung Fetus/Neugeb	P78.2	Hämatemesis u Meläna b Neugeb Verschluck mütterl Blut
P52.4	Intrazerebrale (nichttraumat) Blutung Fetus/Neugeb	P80.0	Kältesyndrom b Neugeborenen
P52.5	Subarachn Blutung (nichttraumat) Fetus/Neugeb	P80.8	Sonstige Hypothermie b Neugeborenen
P52.6	Kleinhirnblutg (nichttraum)/Blutg Fossa cranii post Fet/Ngb	P80.9	Hypothermie b Neugeborenen, nnbez
P52.8	So intrakranielle (nichttraumat) Blutg Fetus/Neugeb	P81.0	Umweltbedingte Hyperthermie b Neugeborenen
P52.9	Intrakranielle (nichttraumat) Blutg Fetus/Neugeb, nnbez	P81.8	Sonst nbez Störung Temperaturregulation Neugeborenes
P54.0	Hämatemesis b Neugeborenen	P81.9	Störung Temperaturregulation Neugeborenes, nnbez
P54.1	Meläna b Neugeborenen	P83.0	Sclerema neonatorum
P54.2	Rektumbilutung b Neugeborenen	P83.2	Hydrops fetalis, nicht d hämolytische KH bedingt
P54.3	Sonst gastrointestinale Blutg b Neugeborenen	P93	Reakt/Intoxikat d AM/Drogen, an Feten/Neugeb verab
P54.4	Nebennierenblutung b Neugeborenen	P94.1	Angeborene Muskelhypertonie
P54.5	Hautblutung b Neugeborenen	P94.8	Sonst Störung Muskeltonus b Neugeborenen
P54.6	Blutung aus Vagina b Neugeborenen	P94.9	Störung Muskeltonus b Neugeborenen, nnbez
P54.8	Sonstige nbez Blutungen b Neugeborenen	P95	Fetaltod nnbez Ursache
P54.9	Blutung b Neugeborenen, nnbez	P96.0	Angeborene Niereninsuffizienz
P56.0	Hydrops fetalis d Isoimmunisierung	P96.1	EntzugSympt Neugeb b Einn abh-erz AM/Drogen d Mutter
P56.9	Hydrops fetalis d so u nnbez hämolytische KH	P96.2	EntzugsSympt b therapeut Anwendung v AM Neugeb
P57.0	Kernikterus d Isoimmunisierung	P96.3	Weite Schädelnähte b Neugeborenen
P57.8	Sonstiger nbez Kernikterus	P96.4	Schwangabbruch als Ursache v Zuständen Fetus/Neugeb
P57.9	Kernikterus, nnbez	P96.5	Komplik b intraut Eingriff, aonkl, als Urs v Zust Fetus/Neugeb
P58.0	Neugeborenenikterus d Quetschwunde	P96.8	Sonst nbez Zustände m Ursprung in Perinatalperiode
P58.1	Neugeborenenikterus d Blutung	P96.9	Zustand m Ursprung in Perinatalperiode, nnbez
P58.2	Neugeborenenikterus d Infektion	Z38.0	Einling, Geburt im Krankenhaus
P58.3	Neugeborenenikterus d Polyglobulie	Z38.1	Einling, Geburt ausserhalb Krankenhaus
P58.4	Neugeb-Ikterus d AM/Toxine, v Mutter übertr/Neugeb verab	Z38.2	Einling, Geburtsort nnbez
P58.5	Neugeborenenikterus d Verschlucken mütterliches Blut	Z38.3	Zwilling, Geburt im Krankenhaus
P58.8	Neugeborenenikterus d sonst nbez gesteigerte Hämolyse	Z38.4	Zwilling, Geburt ausserhalb Krankenhaus
P58.9	Neugeborenenikterus d gesteigerte Hämolyse, nnbez	Z38.5	Zwilling, Geburtsort nnbez
P59.0	Neugeborenenikterus in Verbindung m vorzeitiger Geburt	Z38.6	Anderer Mehrling, Geburt im Krankenhaus
P59.8	Neugeborenenikterus d sonst nbez Ursachen	Z38.7	Anderer Mehrling, Geburt ausserhalb Krankenhaus
P59.9	Neugeborenenikterus, nnbez	Z38.8	Anderer Mehrling, Geburtsort nnbez
P61.1	Polyglobulie b Neugeborenen		

Prozedur 963-2

33.50↔	Lungentransplantation, n.n.bez.	41.05.01↔	Allg hämtp Stmmztx, NHLAdnt, oh ivt Afb, vrw Spnd
33.51↔	Einseitige Lungentransplantation	41.05.11↔	Allg hämtp Stmmztx, NHLAdnt, oh ivt Afb, Nvrw Spnd
33.52↔	Beidseitige Lungentransplantation	41.05.21↔	Allg hämtp Stmmztx, HLAAdnt, oh ivt Afb, vrw Spnd
33.53↔	LungenRetx während dess stationären Aufnh	41.05.31↔	Allg hämtp Stmmztx, HLAAdnt, oh ivtAfb, Nvrw Spnd
33.6x.00↔	Kombinierte Herz-Lungentransplantation, n.n.bez.	41.05.41↔	Allog periph hämatop Stammzl, Ni HLAident, Fremdbezug
33.6x.10↔	Komb HerzLungenRetx während dess stationären Aufnh	41.05.51↔	Allog periph hämatop Stammzl, HLAident, Fremdbezug
33.6x.99↔	Kombinierte Herz-Lungentransplantation, sonstige	41.06.00↔	Nabelschnurblut-Stammzell-Transplantation, n.n.bez.
37.51.00↔	Herztransplantation, n.n.bez.	41.06.01↔	Transfus v Nabelschnurblutstammzellen allogen unverwandt
37.51.10↔	Herztransplantation	41.06.02↔	Transfusion von Nabelschnurblutstammzellen autogen
37.51.20↔	Herz-Retransplantation während desselben stat Aufenthalts	41.06.03↔	Transfusion von Nabelschnurblutstammzellen allogen verwandt
37.51.99↔	Herztransplantation, sonstige	41.06.04↔	Transfus v Nabelschnurblutstammzellen, allogen, Fremdbezug
41.00.00↔	Transplantation von Knochenmark Stammzellen n.n.bez.	41.07.01↔	Autol hämatop Stammztx, na ivtroAufb
41.00.05↔	Transplantation von Knochenmarkstammzellen, Fremdbezug	41.08.01↔	Allg hämtp Stmmztx,NHLAdnt,n ivtAfb b Dff i1Antgn,vrw Spnd
41.00.09↔	Sonstige Transplantation von Knochenmark Stammzellen	41.08.02↔	Allg hämtp Stmmztx,NHLAdnt,n ivtAfb b Dff i23Antg,vrw Spnd
41.00.11↔	Tx v Kmrk Stzl,Stzlb n erf Tx v hämtp Stzl,oh IvtAfb	41.08.11↔	Allg hämtp Stmmztx, NHLAdnt, n ivtAfb, Nvrw Spnd
41.00.18↔	Tx v Kmrk Stzl,Stzlb n erf Tx v hämtp Stzl,n IvtAfb	41.08.21↔	Allg hämtp Stmmztx, HLAAdnt, n ivtAfb, vrw Spnd
41.01.01↔	Tx von Knochenmark Stammzl, autolog, oh IvtroAufb	41.08.31↔	Allg hämtp Stmmztx, HLAAdnt, n ivtAfb, Nvrw Spnd
41.02.11↔	Tx v Kmrk Stzl,allg,NHLAdnt,n IvtAfb b Dff i1Antgn,vrw Spnd	41.09.01↔	Tx von Knochenmark Stammzl, autolog, na IvtroAufb
41.02.12↔	Tx v Kmrk Stzl,allg,NHLAdnt,n IvtAfb Dff i2-3Ag(hpid),vrw Sp	50.51.00↔	Auxiliäre Lebertransplantation, n.n.bez.
41.02.21↔	Tx v Knchmrk Stmmzl,allg,NHLAdnt,n ivt Afb,Nvrw Spnd	50.51.10↔	Aux LebRetx während dess stationären Aufnh
41.02.31↔	Tx v Knchmrk Stmmzl, allg, HLAAdnt, n IvtAfb, vrw Spnd	50.51.99↔	Auxiliäre Lebertransplantation, sonstige
41.02.41↔	Tx v Knchmrk Stmmzl, allg, HLAAdnt, n IvtAfb, Nvrw Spnd	50.59.00↔	Sonstige Lebertransplantation, n.n.bez.
41.03.01↔	Tx v Knchmrk Stmmzl, allg, NHLAdnt, oh IvtAfb, vrw Spnd	50.59.10↔	Lebertransplantation, gesamtes Organ
41.03.11↔	Tx v Knchmrk Stmmzl,allg,NHLAdnt,oh IvtAfb,Nvrw Spnd	50.59.11↔	Lebertransplantation, Split-Leber
41.03.21↔	Tx v Knchmrk Stmmzl, allg, HLAAdnt, oh IvtAfb, vrw Spnd	50.59.20↔	LebRetx, gesamtes Organ, während dess stat Aufnh
41.03.31↔	Tx v Knchmrk Stmmzl, allg, HLAAdnt, oh IvtAfb, Nvrw Spnd	50.59.21↔	LebRetx, SplitLeb, während dess stationären Aufnh
41.04.01↔	Autol hämatop Stammztx, oh ivtroAufb	50.59.99↔	Sonstige Lebertransplantation, sonstige

MDC 01

Krankheiten und Störungen des Nervensystems

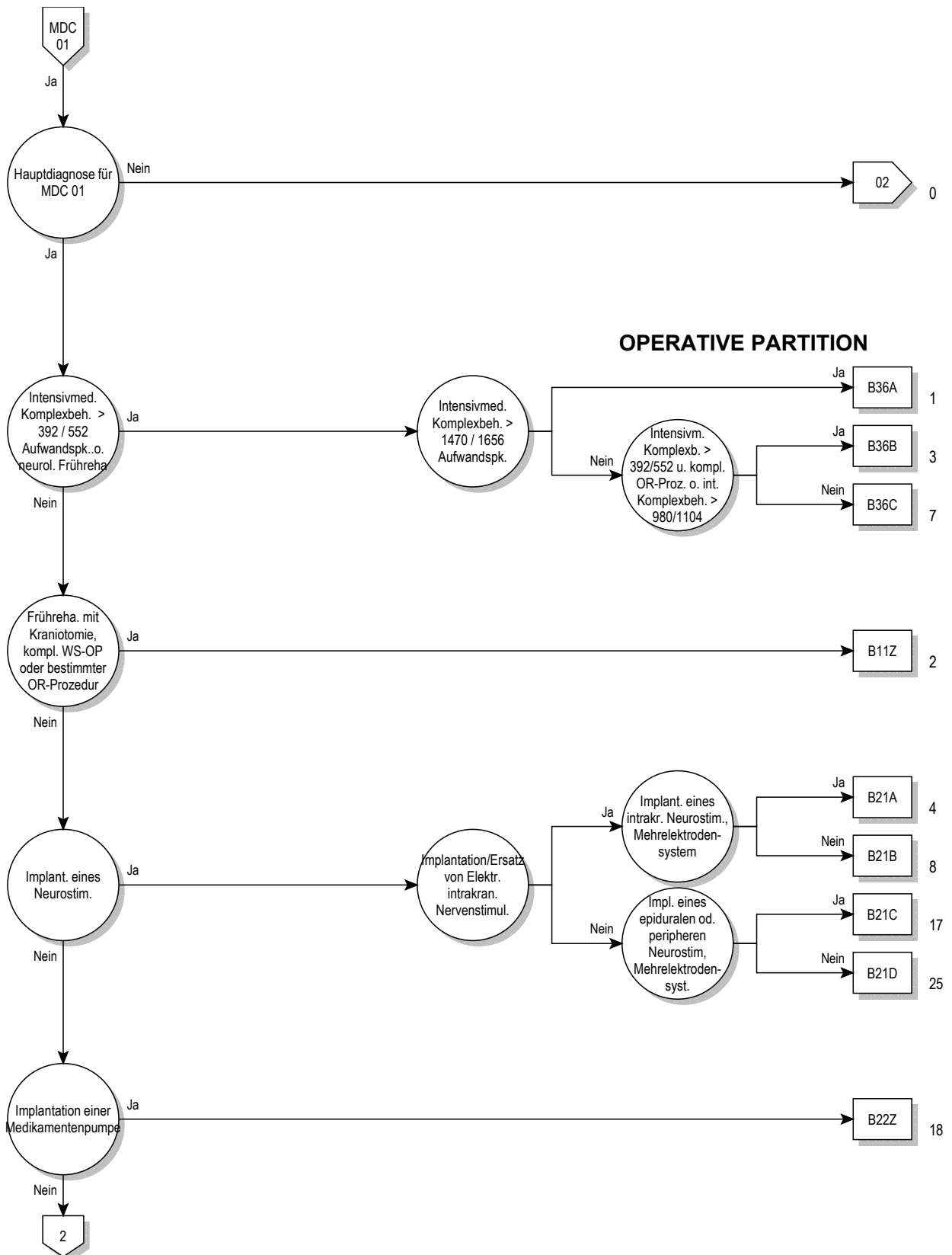

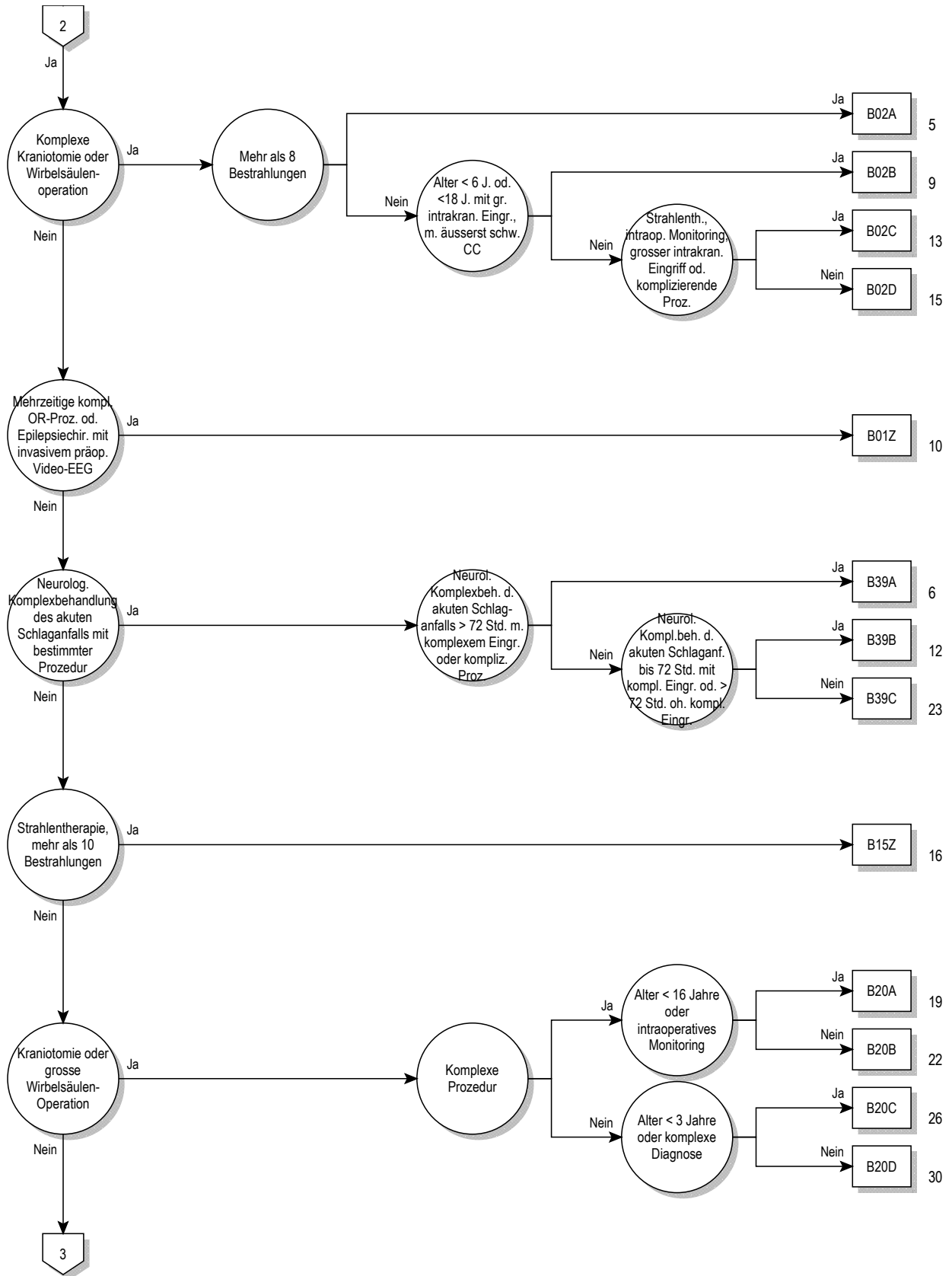

01

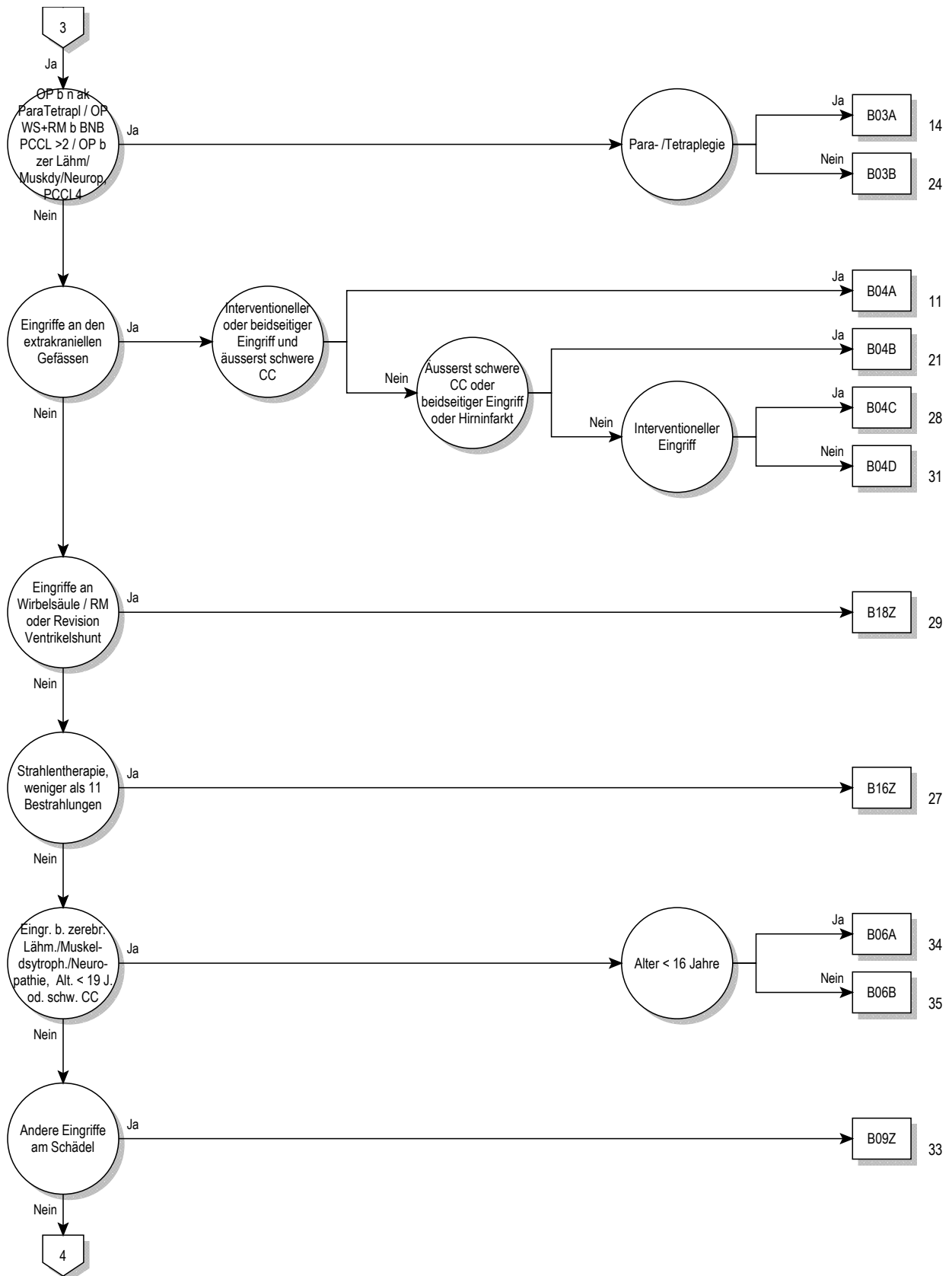

01

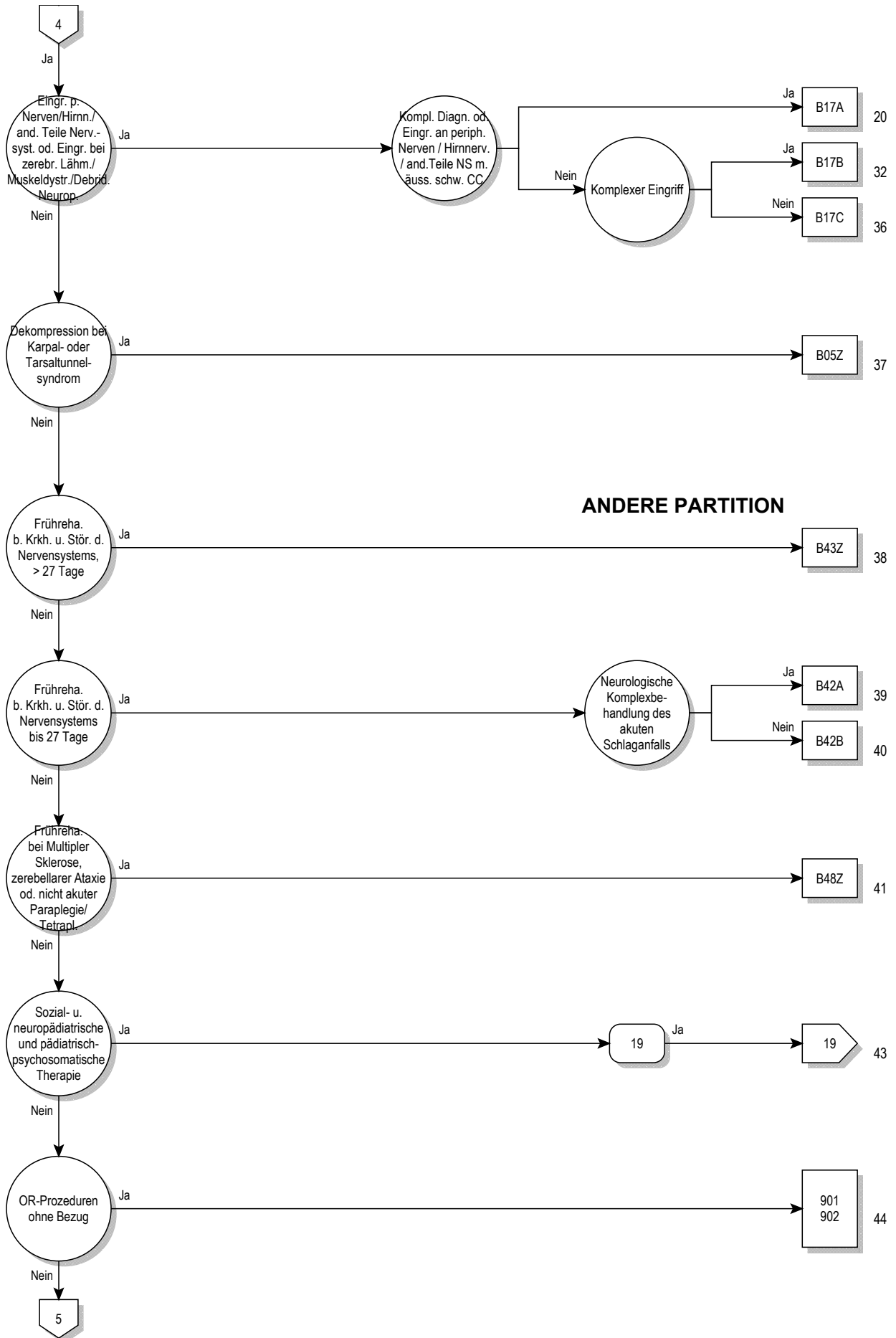

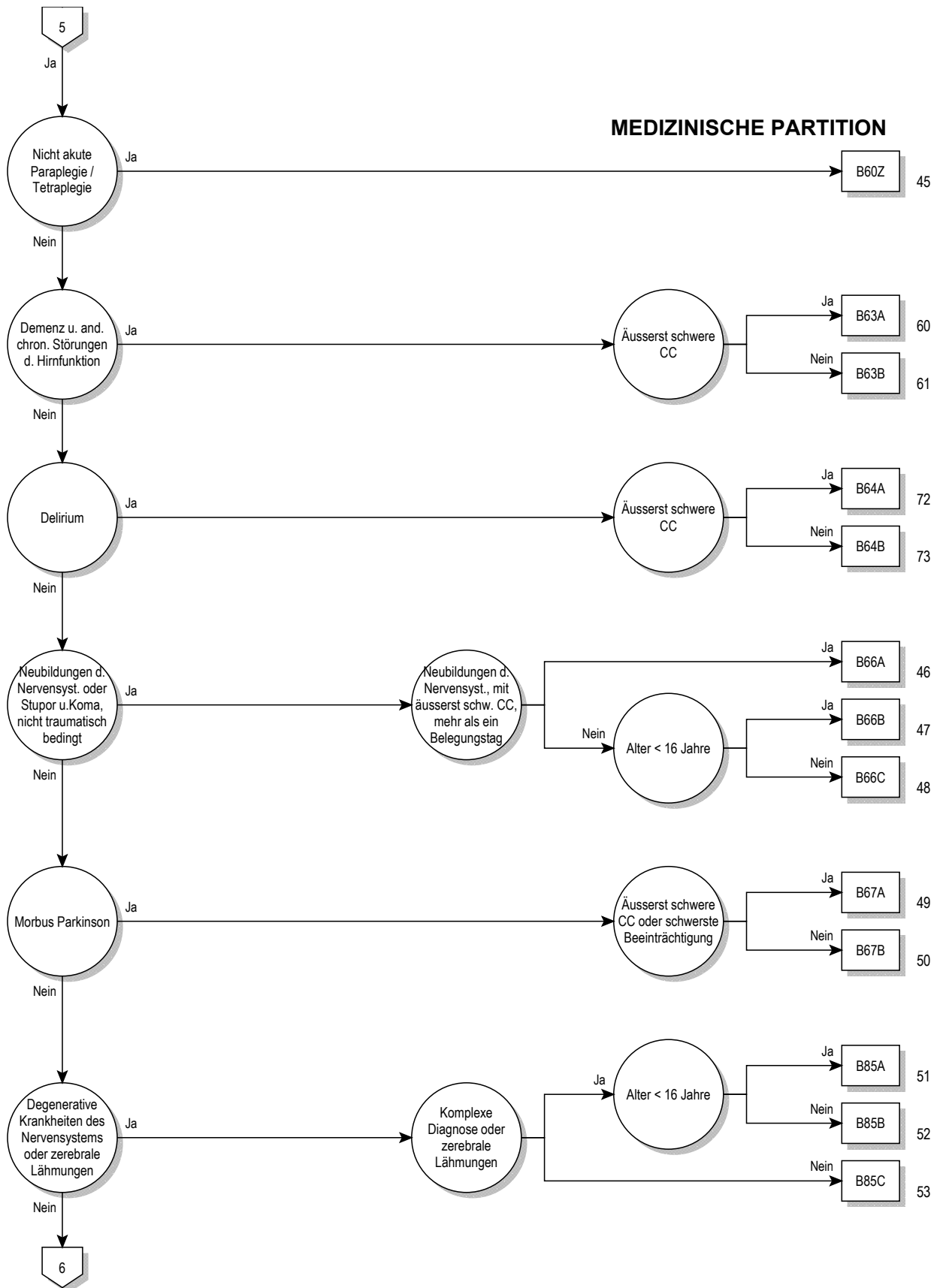

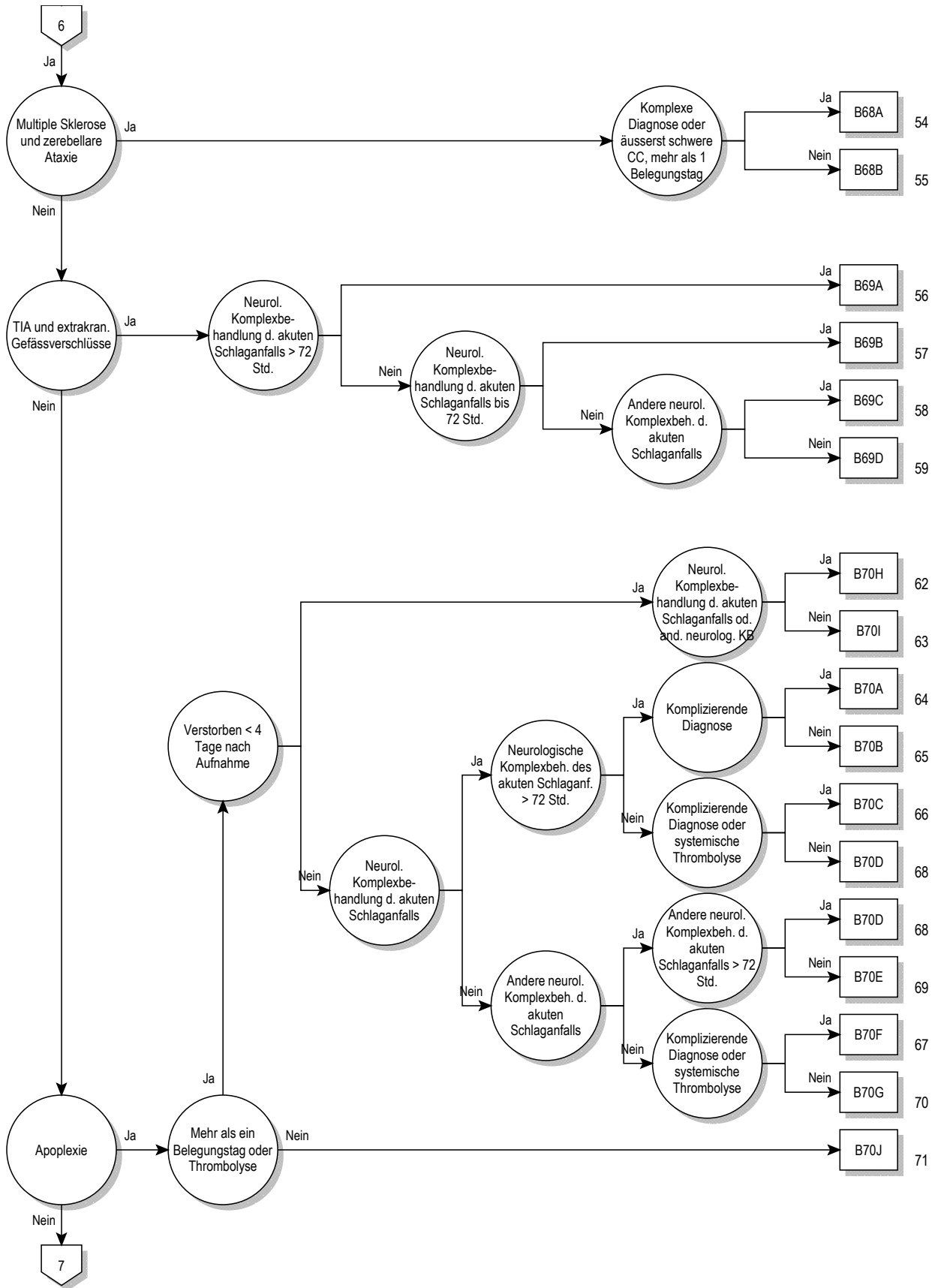

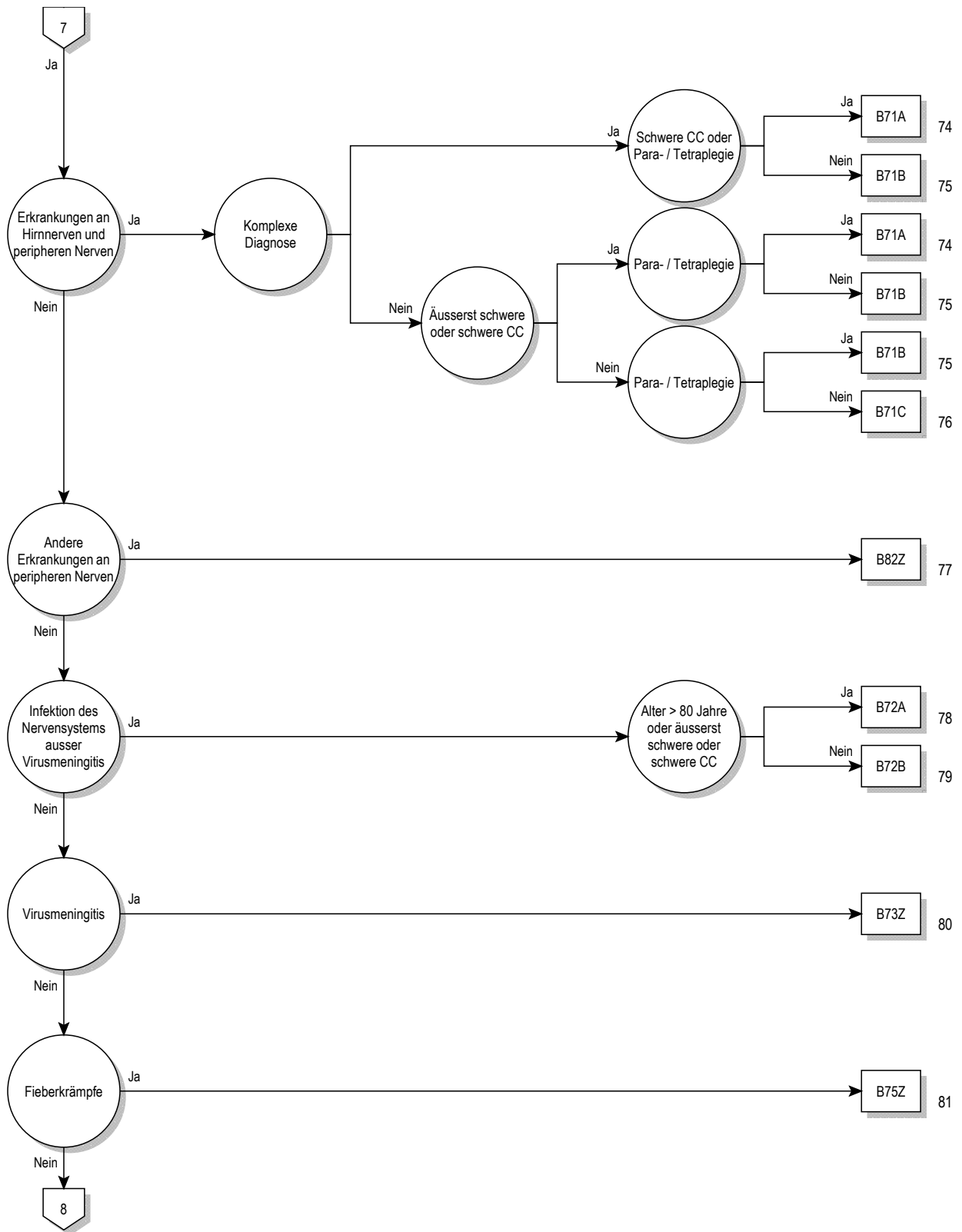

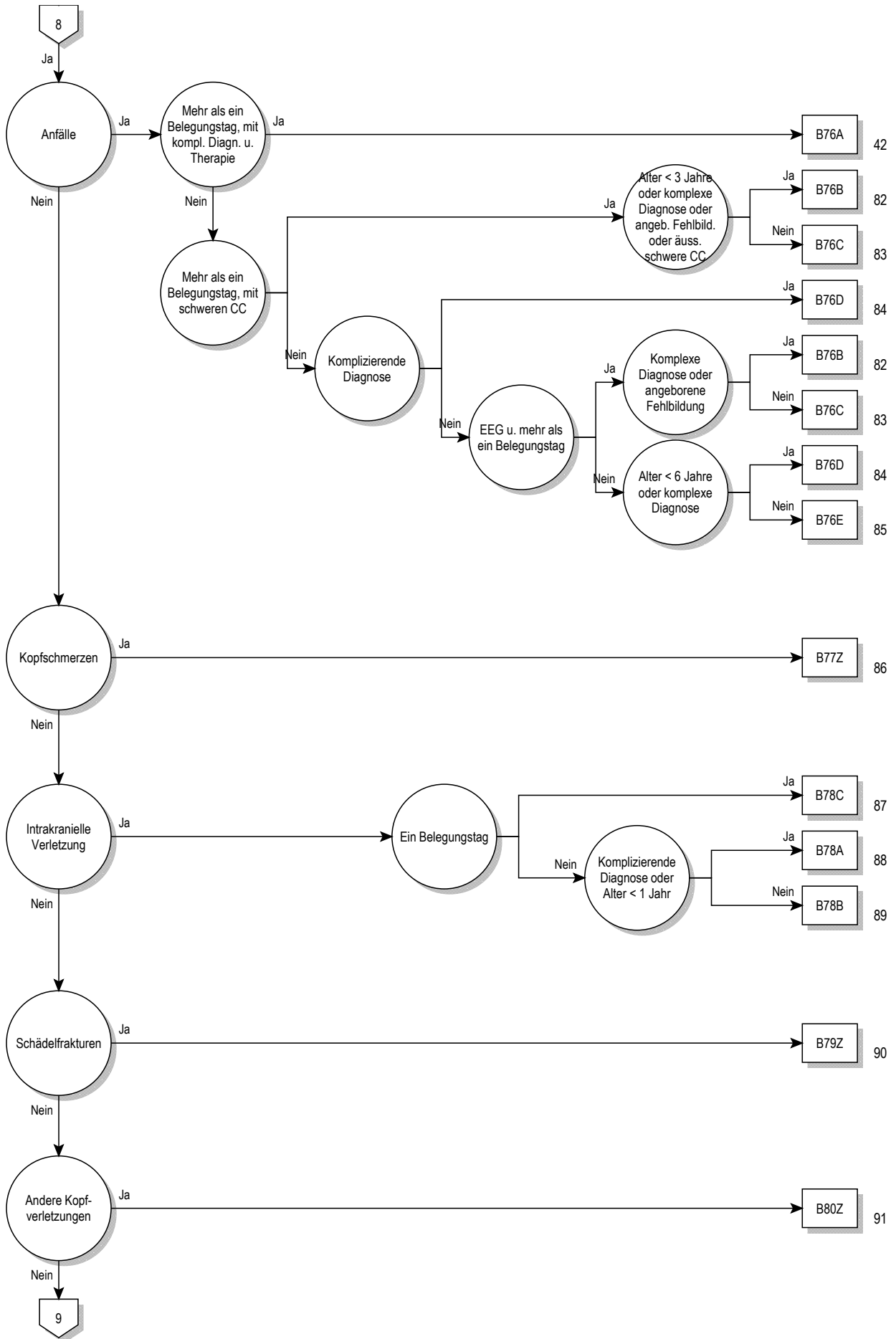

01

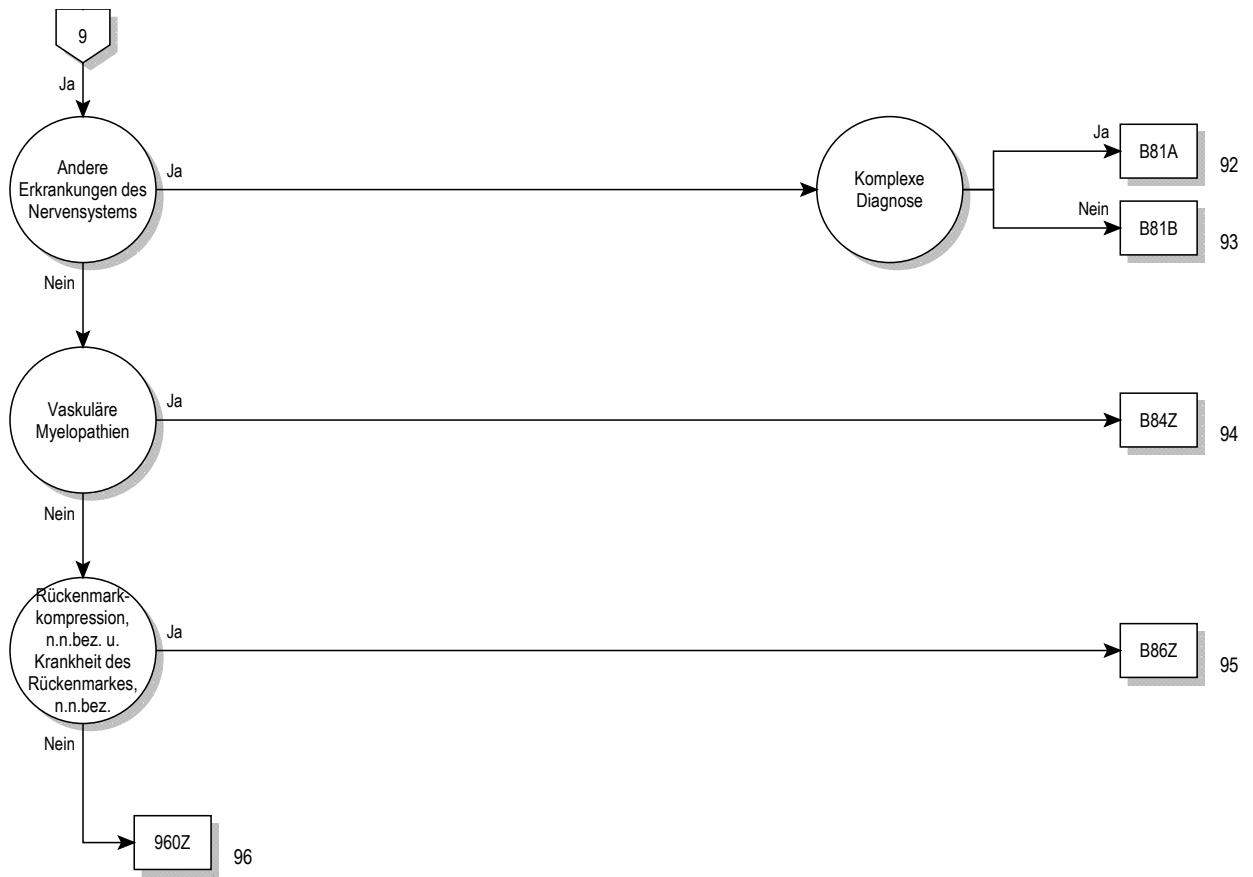

01

Entscheidungslogik MDC 01

Hauptdiagnose in Tabelle MDC01-0 oder Prozedur in Tabelle MDC01-1 oder Prozedur in Tabelle MDC01-2 oder Definition der Basis-DRG B22 oder MDC ist gleich 01 und Definition der Basis-DRG B36

Hauptdiagnose für MDC 01 (MDC01-0)

A06.6	Hirnabszess durch Amöben	B05.1	Masern, kompliziert durch Meningitis
A20.3	Pestmeningitis	B06.0	Röteln mit neurologischen Komplikationen
A27.8	Sonstige Formen der Leptospirose	B26.1	Mumps-Meningitis
A32.1	Meningitis und Meningoenzephalitis durch Listerien	B26.2	Mumps-Enzephalitis
A39.0	Meningokokkenmeningitis	B37.5	Candida-Meningitis
A50.4	Konnat spätauftret Neurosyphilis [Juv Neurosyph]	B38.4	Kokzidioidomykose der Meningen
A52.1	Floride Neurosyphilis	B45.1	Kryptokokkose des Gehirns
A52.2	Asymptomatische Neurosyphilis	B46.1	Rhinozerebrale Mukormykose
A52.3	Neurosyphilis, nnbez	B50.0	Malaria tropica mit zerebralen Komplikationen
A80.0	Akute paralytische Poliomyelitis durch Impfvirus	B58.2	Meningoenzephalitis durch Toxoplasmen
A80.1	Akute paralytische Poliomyelitis durch import Wildvirus	B69.0	Zystizerkose des Zentralnervensystems
A80.2	Akute paralytische Poliomyelitis d einheimisches Wildvirus	B90.0	Folgezustände einer Tuberkulose des Zentralnervensystems
A80.3	Sonst u nnbez akute paralytische Poliomyelitis	B91	Folgezustände der Poliomyelitis
A80.9	Akute Poliomyelitis, nnbez	B94.1	Folgezustände der Virusenzephalitis
A81.0	Creutzfeldt-Jakob-Krankheit	C70.0	Bösartige Neubildung: Hirnhäute
A81.1	Subakute sklerosierende Panenzephalitis	C70.1	Bösartige Neubildung: Rückenmarkhäute
A81.2	Progressive multifokale Leukenzephalopathie	C70.9	Bösartige Neubildung: Meningen, nicht näher bezeichnet
A81.8	Sonstige atypische Virus-Infektionen des ZNS	C71.0	BNB: Zerebrum, ausgenommen Hirnlappen und Ventrikel
A81.9	Atypische Virus-Infektion des ZNS, nnbez	C71.1	Bösartige Neubildung: Frontallappen
A82.0	Wildtier-Tollwut	C71.2	Bösartige Neubildung: Temporallappen
A82.1	Haustier-Tollwut	C71.3	Bösartige Neubildung: Parietallappen
A82.9	Tollwut, nnbez	C71.4	Bösartige Neubildung: Okzipitallappen
A83.0	Japanische Enzephalitis	C71.5	Bösartige Neubildung: Hirnventrikel
A83.1	Westliche Pferdeenzephalitis [Western-Equine-Encephalitis]	C71.6	Bösartige Neubildung: Zerebellum
A83.2	Östliche Pferdeenzephalitis [Eastern-Equine-Encephalitis]	C71.7	Bösartige Neubildung: Hirnstamm
A83.3	St-Louis-Enzephalitis	C71.8	Bösartige Neubildung: Gehirn, mehrere Teilbereiche überlapp
A83.4	Australische Enzephalitis	C71.9	Bösartige Neubildung: Gehirn, nicht näher bezeichnet
A83.5	Kalifornische Enzephalitis	C72.0	Bösartige Neubildung: Rückenmark
A83.6	Rocio-Virusenzephalitis	C72.1	Bösartige Neubildung: Cauda equina
A83.8	Sonst Virusenzephalitis, durch Moskitos übertragen	C72.2	Bösartige Neubildung: Nn olfactorii [I Hirnnerv]
A83.9	Virusenzephalitis, durch Moskitos übertragen, nnbez	C72.3	Bösartige Neubildung: Nervus opticus [II Hirnnerv]
A84.0	Fernöstl Enzeph, durch Zecken übrtag [Russ Frühsom-Enz]	C72.4	Bösartige Neubildung: Nerv vestibulocochlearis [VIII Hirnnerv]
A84.1	Mitteleuropäische Enzephalitis, durch Zecken übertragen	C72.5	BNB: Sonstige und nicht näher bezeichnete Hirnnerven
A84.8	Sonstige Virusenzephalitis, durch Zecken übertragen	C72.8	BNB: Gehirn u andere Teile ZNS, mehr Teilbereiche überlapp
A84.9	Virusenzephalitis, durch Zecken übertragen, nnbez	C72.9	Bösartige Neubildung: Zentralnervensystem, nnbez
A85.0	Enzephalitis durch Enteroviren	C75.2	Bösartige Neubildung: Ductus craniopharyngealis
A85.1	Enzephalitis durch Adenoviren	C75.3	BNB: Epiphyse [Glandula pinealis] [Zirbeldrüse]
A85.2	Virusenzephalitis, durch Arthropoden übertragen, nnbez	C75.4	Bösartige Neubildung: Glomus caroticum
A85.8	Sonstige nbez Virusenzephalitis	C75.5	BNB: Glomus aorticum u sonstige Paraganglien
A86	Virusenzephalitis, nnbez	C79.3	Sekundäre BNB Gehirn u Hirnhäute
A87.0	Meningitis durch Enteroviren	C79.4	Sekundäre BNB so u nnbez Teile Nervensystem
A87.1	Meningitis durch Adenoviren	D18.02	Hämangiom, intrakraniell
A87.2	Lymphozytäre Choriomeningitis	D32.0	Gutartige Neubildung Hirnhäute
A87.8	Sonstige Virusmeningitis	D32.1	Gutartige Neubildung Rückenmarkhäute
A87.9	Virusmeningitis, nnbez	D32.9	Gutartige Neubildung Meningen, nnbez
A88.0	Fieber u Exanthem d Enterovirus [Boston-Exanthem]	D33.0	Gutartige Neubildung Gehirn, supratentoriell
A88.1	Epidemischer Schwindel	D33.1	Gutartige Neubildung Gehirn, infratentoriell
A88.8	Sonstige nbez Virusinfektionen des ZNS	D33.2	Gutartige Neubildung Gehirn, nnbez
A89	Virusinfektion des ZNS, nicht näher bezeichnet	D33.3	Gutartige Neubildung Hirnnerven
A92.2	Venezolanisches Pferdeieber	D33.4	Gutartige Neubildung Rückenmark
B00.3	Meningitis durch Herpesviren	D33.7	Gutartige Neubildung sonst nbez Teile ZNS
B00.4	Enzephalitis durch Herpesviren	D33.9	Gutartige Neubildung ZNS, nnbez
B01.0	Varizellen-Meningitis	D35.3	Gutartige Neubildung Ductus craniopharyngealis
B01.1	Varizellen-Enzephalitis	D35.4	Gutart Neubild Epiphyse [Gl pineal] [Zirbeldrüse]
B02.0	Zoster-Enzephalitis	D35.5	Gutartige Neubildung Glomus caroticum
B02.1	Zoster-Meningitis	D35.6	Gutart Neubild Glomus aortic u so Paraganglien
B02.2	Zoster m Beteiligung anderer Abschnitte des Nervensystems	D36.1	Gutart Neubild periph Nerven u auton Nervensystem
B05.0	Masern, kompliziert durch Enzephalitis	D42.0	NB unsich/unbek Verhalt Hirnhäute

D42.1	NB unsich/unbek Verhalt Rückenmarkhäute	F71.1	Mittelgr Intelligenzmind: Deutl VerhaltStör, Beob/Beh erford
D42.9	NB unsich/unbek Verhalt Meningen, nnbez	F71.8	Mittelgradige Intelligenzminderung: Sonst Verhaltensstörung
D43.0	NB unsich/unbek Verhalt Gehirn, supratentoriell	F71.9	Mittelgradige Intelligenzminderung: Oh Angabe VerhaltStör
D43.1	NB unsich/unbek Verhalt Gehirn, infratentoriell	F72.0	Schwere Intelligenzmind, keine od geringfügige VerhaltStör
D43.2	NB unsich/unbek Verhalt Gehirn, nnbez	F72.1	Schwere Intelligenzmind, deutl VerhaltStör, Beob/Beh erf
D43.3	NB unsich/unbek Verhalt Hirnnerven	F72.8	Schwere Intelligenzmind, sonstige Verhaltensstörung
D43.4	NB unsich/unbek Verhalt Rückenmark	F72.9	Schwere Intelligenzmind, oh Ang Verhaltensstörung
D43.7	NB unsich/unbek Verhalt sonst Teile ZNS	F73.0	Schwerste Intelligenzmind, keine od geringfüg VerhaltStör
D43.9	NB unsich/unbek Verhalt ZNS, nnbez	F73.1	Schwerste Intelligenzmind, deutl VerhaltStör, Beob/Beh erf
D44.4	NB unsich/unbek Verhalt Duct craniopharyngealis	F73.8	Schwerste Intelligenzmind, sonst Verhaltensstörung
D44.5	NB unsich/unbek Verhalt Epiphyse [Gl pin] [Zirbeld]	F73.9	Schwerste Intelligenzmind, oh Ang Verhaltensstörung
D44.6	NB unsich/unbek Verhalt Glomus caroticum	F74.0	Dissoziierte Intelligenz: Keine od geringfügige VerhaltStör
D44.7	NB unsich/unbek Verhalt Glom aortic so Paragangl	F74.1	Dissoziierte Intelligenz: Deutl VerhaltStör, Beob/Beh erford
E03.5	Myxödemkoma	F74.8	Dissoziierte Intelligenz: Sonstige Verhaltensstörung
E10.40	Prim insabh DM [T-1-Diab] m neur Komplik, n entgl bez	F74.9	Dissoziierte Intelligenz: Oh Angabe einer Verhaltensstörung
E10.41	Prim insabh DM [T-1-Diab] m neur Komplik, entgl bez	F78.0	Andere Intelligenzmind: Keine oder geringfügige VerhaltStör
E11.40	N prim insabh DM [T-2-Diab] m neurol Komplik, n entgl bez	F78.1	Andere Intelligenzmind: Deutl VerhaltStör, Beob/Beh erford
E11.41	N prim insabh DM [T-2-Diab] m neurol Komplik, entgl bez	F78.8	Andere Intelligenzminderung: Sonstige Verhaltensstörung
E12.40	DM iVm Fehl-/Mangelernähr m neurol Komplik, n entgl bez	F78.9	Andere Intelligenzminderung: Oh Angabe Verhaltensstörung
E12.41	DM iVm Fehl-/Mangelernähr m neurol Komplik, entgl bez	F79.0	Nnbez Intelligenzminderung: Keine od geringfüg VerhaltStör
E13.40	Sonst nbez Diab mell m neur Komplik, n entgl bez	F79.1	Nnbez Intelligenzmind: Deutl VerhaltStör, Beob/Beh erford
E13.41	Sonst nbez Diab mell m neur Komplik, entgl bez	F79.8	Nnbez Intelligenzminderung: Sonstige Verhaltensstörung
E14.40	Nnbez Diab mell m neurol Komplik, n entgl bez	F79.9	Nnbez Intelligenzminderung: Oh Angabe Verhaltensstörung
E14.41	Nnbez Diab mell m neurol Komplik, entgl bez	F84.2	Rettsyndrom
E75.0	GM2-Gangliosidose	F95.0	Vorübergehende Ticstörung
E75.1	Sonstige Gangliosidosen	F95.1	Chronische motorische od vokale Ticstörung
E75.2	Sonstige Sphingolipidosen	F95.2	Komb vokal multiple motor Ticstörung [Tourette-Syndr]
E75.4	Neuronale Zeroidlipofuszinose	F95.8	Sonstige Ticstörungen
F00.0	Demenz b Alzh-KH, m frühem Beginn (Typ 2)	F95.9	Ticstörung, nnbez
F00.1	Demenz b Alzh-KH, m spätem Beginn (Typ 1)	F98.5	Stottern [Stammeln]
F00.2	Demenz b Alzh-KH, atyp od gemischte Form	F98.6	Poltern
F00.9	Demenz b Alzh-KH, nnbez	G00.0	Meningitis durch Haemophilus influenzae
F01.0	Vaskuläre Demenz m akutem Beginn	G00.1	Pneumokokkenmeningitis
F01.1	Multiinfarkt-Demenz	G00.2	Streptokokkenmeningitis
F01.2	Subkortikale vaskuläre Demenz	G00.3	Staphylokokkenmeningitis
F01.3	Gemischte kortik u subkortik vaskuläre Demenz	G00.8	Sonstige bakterielle Meningitis
F01.8	Sonstige vaskuläre Demenz	G00.9	Bakterielle Meningitis, nnbez
F01.9	Vaskuläre Demenz, nnbez	G01	Meningitis bei aokl bakteriellen Krankheiten
F02.0	Demenz b Pick-Krankheit	G02.0	Meningitis bei aokl Viruskrankheiten
F02.1	Demenz b Creutzfeldt-Jakob-Krankheit	G02.1	Meningitis bei aokl Mykosen
F02.2	Demenz b Chorea Huntington	G02.8	Meningitis bei sonst nbez aokl infektiösen u parasitären KH
F02.3	Demenz b primärem Parkinson-Syndrom	G03.0	Nichteitrige Meningitis
F02.8	Demenz b aokl Krankheitsbildern	G03.1	Chronische Meningitis
F03	Nnbez Demenz	G03.2	Benigne rezidiv Meningitis [Mollaret-Meningitis]
F04	Org amnest Synd, n d Alkoh/and psychotr Subst bed	G03.8	Meningitis d sonstige nbez Ursachen
F05.0	Delir oh Demenz	G03.9	Meningitis, nnbez
F05.1	Delir b Demenz	G04.0	Akute disseminierte Enzephalitis
F05.8	Sonstige Formen Delir	G04.1	Tropische spastische Paraplegie
F05.9	Delir, nnbez	G04.2	Bakt Meningoenzephalitis u Meningomyelitis, aonkl
F06.0	Organische Halluzinose	G04.8	Sonst Enzephalitis, Myelitis u Enzephalomyelitis
F06.1	Organische katatone Störung	G04.9	Enzephalitis, Myelitis u Enzephalomyelitis, nnbez
F06.2	Organ wahnhaft [schizophreniforme] Störung	G05.0	Enzephal Myelitis Enzephalomyelit b aokl bakt KH
F06.3	Organische affektive Störungen	G05.1	Enzephal Myelitis Enzephalomyelit b aokl Virus-KH
F06.4	Organische Angststörung	G05.2	Enzephal Myelitis Enzephalom b so aokl inf/par KH
F06.5	Organische dissoziative Störung	G05.8	Enzephal Myelitis Enzephalomyelit b so aokl KH
F06.6	Organische emotional labile [asthenische] Störung	G06.0	Intrakran Abszess u intrakranielles Granulom
F06.7	Leichte kognitive Störung	G06.1	Intraspinaler Abszess u intraspinale Granulom
F06.8	So nbez org psych Stör Schäd/FktStör Gehirn od körp KH	G06.2	Extraduraler u subduraler Abszess, nnbez
F06.9	Nnbez org psych Stör Schäd/FktStör Gehirn od körp KH	G07	Intrakran u intraspin Absz u Granulom b aokl KH
F07.0	Organische Persönlichkeitsstörung	G08	Intrakran u intraspin Phlebitis u Thrombophlebitis
F07.1	Postenzephalitisches Syndrom	G09	Folgen entzündlicher KH ZNS
F07.2	Org Psychosyndrom nach Schädelhirntrauma	G10	Chorea Huntington
F07.8	So org Pers-/VerhStör KH/Schäd/FktStör Gehirn körp KH	G11.0	Angeborene nichtprogressive Ataxie
F07.9	Nnbez org Pers-/VerhStör KH/Schäd/FktStör Gehirn körp KH	G11.1	Früh beginnende zerebellare Ataxie
F09	Nnbez organ od symptomat psychische Störung	G11.2	Spät beginnende zerebellare Ataxie
F70.0	Leichte Intelligenzminderung: Keine od geringfüg VerhaltStör	G11.3	Zerebellare Ataxie defekt DNA-Reparatursystem
F70.1	Leichte Intelligenzmind: Deutl VerhaltStör, Beob/Beh erford	G11.4	Hereditäre spastische Paraplegie
F70.8	Leichte Intelligenzminderung: Sonstige Verhaltensstörung	G11.8	Sonstige hereditäre Ataxien
F70.9	Leichte Intelligenzminderung: Oh Angabe Verhaltensstörung	G11.9	Hereditäre Ataxie, nnbez
F71.0	Mittelgradige Intelligenzmind: Keine od geringfüg VerhaltStör	G12.0	Infant spin Muskelatrophie, Typ I [Werdnig-Hoffm]

G12.1	Sonstige vererbte spinale Muskelatrophie	G36.0	Neuromyelitis optica [Devic-KH]
G12.2	Motoneuron-Krankheit	G36.1	Akut u subak hämorrhag Leukoenzephalitis [Hurst]
G12.8	Sonst spinale Muskelatrophien u verwandt Syndrome	G36.8	Sonstige nbez akute disseminierte Demyelinisation
G12.9	Spinale Muskelatrophie, nnbez	G36.9	Akute disseminierte Demyelinisation, nnbez
G13.0	Paraneoplastische Neuromyopathie u Neuropathie	G37.0	Diffuse Hirnsklerose
G13.1	So Systematroph, vorwieg ZNS betreff, b Neubild	G37.1	Zentrale Demyelinisation Corpus callosum
G13.2	Systematrophie, vorwieg ZNS betreff, b Myxödem	G37.2	Zentrale pontine Myelinolyse
G13.8	Systematrophie, vorwieg ZNS betreff, b so aokl KH	G37.3	Myelitis transversa acuta b demyelinisier KH ZNS
G14	Postpolio-Syndrom	G37.4	Subakute nekrotisierende Myelitis [F-A-Synd]
G20.00	Prim Parkins-Synd fehl/ger Beeintr: Oh Wirkungsflukt	G37.5	Konzentr Sklerose [Baló-KH]
G20.01	Prim Parkins-Synd fehl/ger Beeintr: M Wirkungsflukt	G37.8	Sonst nbez demyelinisierende KH ZNS
G20.10	Prim Parkins-Synd mäss/schwer Beeintr: Oh Wirkungsflukt	G37.9	Demyelinisierende KH ZNS, nnbez
G20.11	Prim Parkins-Synd mäss/schwer Beeintr: M Wirkungsflukt	G40.00	Pseudo-Lennox-Syndrom
G20.20	Prim Parkins-Synd schwerst Beeintr: Oh Wirkungsflukt	G40.01	CSWS
G20.21	Prim Parkins-Synd schwerst Beeintr: M Wirkungsflukt	G40.02	Benign psychomotor Epilep [terror fits]
G20.90	Prim Parkins-Synd nnbez: Oh Wirkungsflukt	G40.08	So lokbez (fok) (part) idiop Epil/epil Synd m fok beg Anf
G20.91	Prim Parkins-Synd nnbez: M Wirkungsflukt	G40.09	Lokbez (fok) (part) idiop Epilep/epil Synd m fok beg Anf, nnbez
G21.0	Malignes Neuroleptika-Syndrom	G40.1	Lokbez (fok) (part) idiop Epilep/epil Synd m einf fok Anf
G21.1	Sonst arzneimittelinduziertes Parkinson-Synd	G40.2	Lokbez (fok) (part) idiop Epil/epil Synd m komplex fok Anf
G21.2	Parkinson-Syndrom d sonst exogene Agenzien	G40.3	Generalisierte idiopath Epilepsie u epilept Synd
G21.3	Postenzephalitisches Parkinson-Syndrom	G40.4	Sonst generalisierte Epilepsie u epileptische Synd
G21.4	Vaskuläres Parkinson-Syndrom	G40.5	Spezielle epileptische Syndrome
G21.8	Sonstiges sekundäres Parkinson-Syndrom	G40.6	Grand-mal-Anfälle, nnbez (m/oh Petit mal)
G21.9	Sekundäres Parkinson-Syndrom, nnbez	G40.7	Petit-mal-Anfälle, nnbez, oh Grand-mal-Anfälle
G22	Parkinson-Syndrom b aokl KH	G40.8	Sonstige Epilepsien
G23.0	Hallervorden-Spatz-Syndrom	G40.9	Epilepsie, nnbez
G23.1	Progress supranukl Ophthalmoplegie [S-R-O-Synd]	G41.0	Grand-mal-Status
G23.2	Striatonigrale Degeneration	G41.1	Petit-mal-Status
G23.8	Sonstige nbez degenerative KH Basalganglien	G41.2	Status epilepticus m komplexfokalen Anfällen
G23.9	Degenerative KH Basalganglien, nnbez	G41.8	Sonstiger Status epilepticus
G24.0	Arzneimittelinduzierte Dystonie	G41.9	Status epilepticus, nnbez
G24.1	Idiopathische familiäre Dystonie	G43.0	Migräne oh Aura [Gewöhnliche Migräne]
G24.2	Idiopathische nichtfamiliäre Dystonie	G43.1	Migräne m Aura [Klassische Migräne]
G24.3	Torticollis spasticus	G43.2	Status migraenosus
G24.4	Idiopathische orofaziale Dystonie	G43.3	Komplizierte Migräne
G24.8	Sonstige Dystonie	G43.8	Sonstige Migräne
G24.9	Dystonie, nnbez	G43.9	Migräne, nnbez
G25.0	Essentieller Tremor	G44.0	Cluster-Kopfschmerz
G25.1	Arzneimittelinduzierter Tremor	G44.1	Vasomotorischer Kopfschmerz, aonkl
G25.2	Sonstige nbez Tremorformen	G44.2	Spannungskopfschmerz
G25.3	Myoklonus	G44.3	Chronischer posttraumatischer Kopfschmerz
G25.4	Arzneimittelinduzierte Chorea	G44.4	Arzneimittelinduzierter Kopfschmerz, aonkl
G25.5	Sonstige Chorea	G44.8	Sonstige nbez Kopfschmerzsyndrome
G25.6	AM-induzierte Tics u sonst Tics organ Ursprung	G45.02	A-vert-Synd m Bas-Sympt, kompl Rückbild innh 1-24 h
G25.80	Periodische Beinbewegungen im Schlaf	G45.03	A-vert-Synd m Bas-Sympt, kompl Rückbild innh < 1 h
G25.81	Syndrom der unruhigen Beine [Restless-Legs-Syndrom]	G45.09	A-vert-Synd m Basil-Sympt, Verif Rückb nnbez
G25.88	Sonst nbez extrapyramidale KH und Bewegungsstörung	G45.12	Art-carot-int-Synd (halbs), kompl Rückbild innh 1-24 h
G25.9	Extrapyramidale KH u Bewegungsstörung, nnbez	G45.13	Art-carot-int-Synd (halbs), kompl Rückbild innh < 1 h
G26	Extrapyramidale KH u Bewegungsstörung b aokl KH	G45.19	Art-carot-int-Synd (halbs), Verif Rückb nnbez
G30.0	Alzheimer-Krankheit mit frühem Beginn	G45.22	Mult/bilat Synd extraz hirnvors Aa, kompl Rückb innh 1-24 h
G30.1	Alzheimer-Krankheit mit spätem Beginn	G45.23	Mult/bilat Synd extraz hirnvors Aa, kompl Rückb innh < 1 h
G30.8	Sonstige Alzheimer-Krankheit	G45.29	Mult u bilat Synd extrazer hirnvorsorg Aa, Verif Rückb nnbez
G30.9	Alzheimer-Krankheit, nicht näher bezeichnet	G45.32	Amauros fug, kompl Rückb innh 1-24 h
G31.0	Umschriebene Hirnatrophie	G45.33	Amauros fug, kompl Rückb innh < 1 h
G31.1	Senile Degeneration Gehirn, aonkl	G45.39	Amauros fug, Verif Rückb nnbez
G31.2	Degeneration des Nervensystems durch Alkohol	G45.42	Transient glob Amnes [amnest Epis], kompl Rückb in 1-24 h
G31.81	Mitochondriale Zytopathie	G45.43	Transient glob Amnes [amnest Epis], kompl Rückb innh < 1 h
G31.82	Lewy-Körper-Demenz	G45.49	Transient glob Amnes [amnest Epis], Verif Rückb nnbez
G31.88	Sonstige nbez degenerative KH des Nervensystems	G45.82	So zer transit ischäm u verw Synd, kompl Rückb innh 1-24 h
G31.9	Degenerative KH des Nervensystems, nnbez	G45.83	So zer transit ischäm u verw Synd, kompl Rückb innh < 1 h
G32.0	Subakute komb Degeneration RM b aokl KH	G45.89	So zer transit ischäm u verw Synd, Verif Rückb nnbez
G32.8	Sonst nbez degenerat KH Nervensystem b aokl KH	G45.92	Zer transit Ischämie, nnbez, kompl Rückb innh 1-24 h
G35.0	Erstmanifestation einer multiplen Sklerose	G45.93	Zer transit Ischämie, nnbez, kompl Rückb innh < 1 h
G35.10	MS m schubförm Verl: OA akute Exazerbation od Progress	G45.99	Zer transit Ischämie, nnbez, Verif Rückb nnbez
G35.11	MS m schubförm Verl: MA akute Exazerbation od Progress	G46.0	Arteria-cerebri-media-Syndrom
G35.20	MS m prim chron Verl: OA akute Exazerbation od Progress	G46.1	Arteria-cerebri-anterior-Syndrom
G35.21	MS m prim chron Verl: MA akute Exazerbation od Progress	G46.2	Arteria-cerebri-posterior-Syndrom
G35.30	MS m sek chron Verl: OA akute Exazerbation od Progress	G46.3	Hirnstammsyndrom
G35.31	MS m sek chron Verl: MA akute Exazerbation od Progress	G46.4	Kleinhirnsyndrom
G35.9	Multiple Sklerose, nicht näher bezeichnet	G46.5	Rein motorisches lakunäres Syndrom

G46.6	Rein sensorisches lakunäres Syndrom	G61.0	Guillain-Barré-Syndrom
G46.7	Sonstige lakunäre Syndrome	G61.1	Serumpolyneuropathie
G46.8	Sonst Synd Hirngefäße b zerebrovaskulären KH	G61.8	Sonstige Polyneuritiden
G47.4	Narkolepsie u Kataplexie	G61.9	Polyneuritis, nnbez
G50.0	Trigeminusneuralgie	G62.0	Arzneimittelinduzierte Polyneuropathie
G50.1	Atypischer Gesichtsschmerz	G62.1	Alkohol-Polyneuropathie
G50.8	Sonstige KH Nervus trigeminus	G62.2	Polyneuropathie d sonstige toxische Agenzien
G50.9	KH Nervus trigeminus, nnbez	G62.80	Critical-illness-Polyneuropathie
G51.0	Fazialisparese	G62.88	Sonst nbez Polyneuropath
G51.1	Entzündung Ganglion geniculi	G62.9	Polyneuropathie, nnbez
G51.2	Melkersson-Rosenthal-Syndrom	G63.0	Polyneuropathie b aokl inf u parasit KH
G51.3	Spasmus (hemi)facialis	G63.1	Polyneuropathie b Neubildungen
G51.4	Faziale Myokymie	G63.2	Diabetische Polyneuropathie
G51.8	Sonstige KH Nervus facialis	G63.3	Polyneuropathie b sonst endokrinen u Stoffwechsel-KH
G51.9	KH Nervus facialis, nnbez	G63.4	Polyneuropathie b alimentären Mangelzuständen
G52.0	KH Nn olfactorii [I Hirnnerv]	G63.5	Polyneuropathie b System-KH Bindegewebe
G52.1	KH Nervus glossopharyngeus [IX Hirnnerv]	G63.6	Polyneuropathie b sonst KH Muskel-Skelett-System
G52.2	KH Nervus vagus [X Hirnnerv]	G63.8	Polyneuropathie b sonst aokl KH
G52.3	KH Nervus hypoglossus [XII Hirnnerv]	G64	Sonstige KH peripheres Nervensystem
G52.7	KH mehrerer Hirnnerven	G70.0	Myasthenia gravis
G52.8	KH sonstiger nbez Hirnnerven	G70.1	Toxische neuromuskuläre KH
G52.9	KH Hirnnerv, nnbez	G70.2	Angeb od entwicklungsbedingte Myasthenie
G53.0	Neuralgie nach Zoster	G70.8	Sonstige nbez neuromuskuläre KH
G53.1	Mult Hirnnervenlähmung b aokl inf u parasit KH	G70.9	Neuromuskuläre KH, nnbez
G53.2	Multiple Hirnnervenlähmungen b Sarkoidose	G71.0	Muskeldystrophie
G53.3	Multiple Hirnnervenlähmungen b Neubildungen	G71.1	Myotone Syndrome
G53.8	Sonst KH Hirnnerven b sonst aokl KH	G71.2	Angeborene Myopathien
G54.0	Läsionen Plexus brachialis	G71.3	Mitochondriale Myopathie, aokl
G54.1	Läsionen Plexus lumbosacralis	G71.8	Sonstige primäre Myopathien
G54.2	Läsionen Zervikalwurzeln, aonkl	G71.9	Primäre Myopathie, nnbez
G54.3	Läsionen Thorakalwurzeln, aonkl	G72.0	Arzneimittelinduzierte Myopathie
G54.4	Läsionen Lumbosakralwurzeln, aonkl	G72.1	Alkoholmyopathie
G54.5	Neuralgische Amyotrophie	G72.2	Myopathie d sonstige toxische Agenzien
G54.6	Phantomschmerz	G72.3	Periodische Lähmung
G54.7	Phantomglied oh Schmerzen	G72.4	Entzündliche Myopath, aonkl
G54.8	Sonst KH Nervenwurzeln u Nervenplexus	G72.80	Critical-illness-Myopathie
G54.9	KH von Nervenwurzeln u Nervenplexus, nnbez	G72.88	Sonst nbez Myopath
G55.0	Kompression Nervenwurzeln/-plexus b Neubildung	G72.9	Myopathie, nnbez
G55.1	Kompr Nervenwurzeln/-plexus b Bandscheibenschäden	G73.0	Myastheniesyndrome b endokrinen Krankheiten
G55.2	Kompr Nervenwurzeln/-plexus b Spondylose	G73.1	Lambert-Eaton-Syndrom
G55.3	Kompr Nervenwurzeln/-plexus b so KH WS/Rück	G73.2	Sonstige Myastheniesyndrome b Neubildungen
G55.8	Kompr Nervenwurzeln/-plexus b sonst aokl KH	G73.3	Myastheniesyndrome b sonst aokl KH
G56.0	Karpaltunnel-Syndrom	G73.4	Myopathie b aokl inf und parasitären KH
G56.1	Sonstige Läsionen Nervus medianus	G73.5	Myopathie b endokrinen Krankheiten
G56.2	Läsion Nervus ulnaris	G73.6	Myopathie b Stoffwechselkrankheiten
G56.3	Läsion Nervus radialis	G73.7	Myopathie b sonst aokl KH
G56.4	Kausalgie	G80.0	Spastische tetraplegische Zerebralparese
G56.8	Sonst Mononeuropathien obere Extremität	G80.1	Spastische diplegische Zerebralparese
G56.9	Mononeuropathie obere Extremität, nnbez	G80.2	Infantile hemiplegische Zerebralparese
G57.0	Läsion Nervus ischiadicus	G80.3	Dyskinetische Zerebralparese
G57.1	Meralgia paraesthetica	G80.4	Ataktische Zerebralparese
G57.2	Läsion Nervus femoralis	G80.8	Sonstige infantile Zerebralparese
G57.3	Läsion Nervus fibularis (peroneus) communis	G80.9	Infantile Zerebralparese, nnbez
G57.4	Läsion Nervus tibialis	G81.0	Schlaff Hemipares u Hemipleg
G57.5	Tarsaltunnel-Syndrom	G81.1	Spast Hemipares u Hemipleg
G57.6	Läsion Nervus plantaris	G81.9	Hemipares u Hemipleg, nnbez
G57.8	Sonstige Mononeuropathien untere Extremität	G82.00	Schlaff Parapares u Parapleg, akut kompl QSL ntraum
G57.9	Mononeuropathie untere Extremität, nnbez	G82.01	Schlaff Parapares u Parapleg, akut inkompl QSL ntraum
G58.0	Interkostalneuropathie	G82.02	Schlaff Parapares u Parapleg, chron kompl QSL
G58.7	Mononeuritis multiplex	G82.03	Schlaff Parapares u Parapleg, chron inkompl QSL
G58.8	Sonstige nbez Mononeuropathien	G82.09	Schlaff Parapares u Parapleg, nnbez
G58.9	Mononeuropathie, nnbez	G82.10	Spast Parapares u Parapleg, akut kompl QSL ntraum
G59.0	Diabetische Mononeuropathie	G82.11	Spast Parapares u Parapleg, akut inkompl QSL ntraum
G59.8	Sonstige Mononeuropathien b aokl KH	G82.12	Spast Parapares u Parapleg, chron kompl QSL
G60.0	Hereditäre sensomotorische Neuropathie	G82.13	Spast Parapares u Parapleg, chron inkompl QSL
G60.1	Refsum-Krankheit	G82.19	Spast Parapares u Parapleg, nnbez
G60.2	Neuropathie in Verbindung m hereditärer Ataxie	G82.20	Parapares u Parapleg, nnbez, akut kompl QSL ntraum Genese
G60.3	Idiopathische progressive Neuropathie	G82.21	Parapares u Parapleg, nnbez, akut inkompl QSL ntraum
G60.8	Sonst hereditäre u idiopathische Neuropathien	G82.22	Parapares u Parapleg, nnbez, chron kompl QSL
G60.9	Hereditäre u idiopathische Neuropathie, nnbez	G82.23	Parapares u Parapleg, nnbez, chron inkompl QSL

G82.29	Parapares u Parapleg, nnbez	G95.1	Vaskuläre Myelopathien
G82.30	Schlaff Tetrapares u Tetrapleg, akut kompl QSL ntraum	G95.2	Rückenmarkskompression, nnbez
G82.31	Schlaff Tetrapares u Tetrapleg, akut inkompl QSL ntraum	G95.82	HarnblasFktStör d spinal Shock
G82.32	Schlaff Tetrapares u Tetrapleg, chron kompl QSL	G95.83	Spin Spastik quergestr Muskel
G82.33	Schlaff Tetrapares u Tetrapleg, chron inkompl QSL	G95.84	Detrus-Sphinkt-Dyssynerg b Schädig RM
G82.39	Schlaff Tetrapares u Tetrapleg, nnbez	G95.85	Deafferentierungsschmerz b Schädigung RM
G82.40	Spast Tetrapares u Tetrapleg, akut kompl QSL ntraum	G95.88	Sonstige nbez KH Rückenmark
G82.41	Spast Tetrapares u Tetrapleg, akut inkompl QSL ntraum	G95.9	KH Rückenmark, nnbez
G82.42	Spast Tetrapares u Tetrapleg, chron kompl QSL	G96.0	Austritt von Liquor cerebrospinalis
G82.43	Spast Tetrapares u Tetrapleg, chron inkompl QSL	G96.1	KH Meningen, aonkl
G82.49	Spast Tetrapares u Tetrapleg, nnbez	G96.8	Sonst nbez KH Zentralnervensystem
G82.50	Tetrapares u Tetrapleg, nnbez, akut kompl QSL ntraum Genese	G96.9	KH Zentralnervensystem, nnbez
G82.51	Tetrapares u Tetrapleg, nnbez, akut inkompl QSL ntraum	G97.0	Austritt von Liquor cerebrospinalis nach LP
G82.52	Tetrapares u Tetrapleg, nnbez, chron kompl QSL	G97.1	Sonst Reaktion auf Spinal- u Lumbalpunktion
G82.53	Tetrapares u Tetrapleg, nnbez, chron inkompl QSL	G97.2	Intrakran Druckminderung nach ventrikulärem Shunt
G82.59	Tetrapares u Tetrapleg, nnbez	G97.80	Postoperative Liquorifistel
G82.60	Fktl Höhe Schädig RM, C1-C3	G97.81	Postoperativer (zerebellärer) Mutismus
G82.61	Fktl Höhe Schädig RM, C4-C5	G97.88	Sonst KH Nervensystem nach med Massnahmen
G82.62	Fktl Höhe Schädig RM, C6-C8	G97.9	KH Nervensystem nach med Massnahme, nnbez
G82.63	Fktl Höhe Schädig RM, Th1-Th6	G98	Sonst KH Nervensystem, aonkl
G82.64	Fktl Höhe Schädig RM, Th7-Th10	G99.0	Autonome Neuropathie b endokrinen u StoffwechselKH
G82.65	Fktl Höhe Schädig RM, Th11-L1	G99.1	Sonst KH auton Nervensystem b so aonkl KH
G82.66	Fktl Höhe Schädig RM, L2-S1	G99.2	Myelopathie b aonkl KH
G82.67	Fktl Höhe Schädig RM, S2-S5	G99.8	Sonst nbez KH Nervensystem b aonkl KH
G82.69	Fktl Höhe Schädig RM, nnbez	H47.1	Stauungspapille, nnbez
G83.0	Dipares u Dipleg ob Extrem	H47.4	Affektionen Chiasma opticum
G83.1	Monopares u Monopleg unt Extrem	H47.5	Affektionen sonstige Teile Sehbahn
G83.2	Monopares u Monopleg ob Extrem	H47.6	Affektionen Sehrinde
G83.3	Monopares u Monopleg, nnbez	H47.7	Affektion Sehbahn, nnbez
G83.40	Kompl Cauda- (equina-) Synd	H51.2	Internukleäre Ophthalmoplegie
G83.41	Inkompl Cauda- (equina-) Synd	H58.0	Anomalien Pupillenreaktion b aonkl KH
G83.49	Cauda- (equina-) Synd, nnbez	I60.0	SubarachBlutung, von Karotissiphon/-bifurkation ausgeh
G83.80	Locked-in-Syndrom	I60.1	SubarachBlutung, von A cerebri media ausgehend
G83.88	Sonstige näher bezeichnete Lähmungssyndrome	I60.2	SubarachBlutung, von A communicans ant ausgehend
G83.9	Lähmungssyndrom, nnbez	I60.3	SubarachBlutung, von A communicans post ausgehend
G90.08	Sonst idiopath periph auton Neuropath	I60.4	SubarachBlutung, von A basilaris ausgehend
G90.09	Idiop periph auton Neuropath, nnbez	I60.5	SubarachBlutung, von A vertebralis ausgehend
G90.1	Familiäre Dysautonomie [Riley-Day-Syndrom]	I60.6	SubarachBlutung, von sonst intrakran Aa ausgehend
G90.2	Horner-Syndrom	I60.7	SubarachBlutung, von nnbez intrakran A ausgehend
G90.3	Multisystem-Atrophie	I60.8	Sonstige Subarachnoidalblutung
G90.40	Autonome Dysreflexie als hypertone Krisen	I60.9	Subarachnoidalblutung, nnbez
G90.41	Autonome Dysreflexie als Schwitzattacken	I61.0	Intrazereb Blutung Grosshirnhemisphäre, subkortikal
G90.48	Sonstige autonome Dysreflexie	I61.1	Intrazereb Blutung Grosshirnhemisphäre, kortikal
G90.49	Autonome Dysreflexie, nicht näher bezeichnet	I61.2	Intrazereb Blutung Grosshirnhemisphäre, nnbez
G90.8	Sonstige Krankheiten des autonomen Nervensystems	I61.3	Intrazerebrale Blutung Hirnstamm
G90.9	KH autonomes Nervensystem, nnbez	I61.4	Intrazerebrale Blutung Kleinhirn
G91.0	Hydrocephalus communicans	I61.5	Intrazerebrale intraventrikuläre Blutung
G91.1	Hydrocephalus occlusus	I61.6	Intrazerebrale Blutung an mehreren Lok
G91.20	Idiop Normaldruckhydroz	I61.8	Sonstige intrazerebrale Blutung
G91.21	Sek Normaldruckhydroz	I61.9	Intrazerebrale Blutung, nnbez
G91.29	Normaldruckhydrozeph, nnbez	I62.00	Subdurale Blutung (nichttraumatisch): Akut
G91.3	Posttraumatischer Hydrozephalus, nnbez	I62.01	Subdurale Blutung (nichttraumatisch): Subakut
G91.8	Sonstiger Hydrozephalus	I62.02	Subdurale Blutung (nichttraumatisch): Chronisch
G91.9	Hydrozephalus, nnbez	I62.09	Subdurale Blutung (nichttraumatisch): Nicht näher bezeichnet
G92	Toxische Enzephalopathie	I62.1	Nichttraumatische extradurale Blutung
G93.0	Hirnzysten	I62.9	Intrakranielle Blutung (nichttraumatisch), nnbez
G93.1	Anoxische Hirnschädigung, aonkl	I63.0	Hirninfl d Thromb präzereb Aa
G93.2	Benigne intrakranielle Hypertension [Pseudotumor cerebri]	I63.1	Hirninfl d Embol präzereb Aa
G93.4	Enzephalopathie, nnbez	I63.2	Hirninfl d nnbez Verschl/Sten präzereb Aa
G93.5	Compressio cerebri	I63.3	Hirninfl d Thromb zereb Aa
G93.6	Hirnödem	I63.4	Hirninfl d Embol zereb Aa
G93.7	Reye-Syndrom	I63.5	Hirninfl d nnbez Verschl/Sten zereb Aa
G93.80	Apallisches Syndrom	I63.6	Hirninfl d Thrombose Hirnvenen, nichteitrig
G93.88	Sonstige näher bezeichnete Krankheiten des Gehirns	I63.8	Sonstiger Hirninfarkt
G93.9	KH Gehirn, nnbez	I63.9	Hirninfarkt, nnbez
G94.0	Hydrozephalus b aonkl inf u parasitären KH	I64	Schlaganfall, nicht als Blutg od Infarkt bez
G94.1	Hydrozephalus b Neubildungen	I65.0	Verschluss u Stenose A vertebralis
G94.2	Hydrozephalus b sonst aonkl KH	I65.1	Verschluss u Stenose A basilaris
G94.8	Sonst nbez KH Gehirn b aonkl KH	I65.2	Verschluss u Stenose A carotis
G95.0	Syringomyelie u Syringobulbie	I65.3	Verschl u Sten mehr/bds präzereb Aa

I65.8	Verschl u Sten sonst präzereb Aa	P14.3	Sonst Geburtsverletzungen Plexus brachialis
I65.9	Verschl u Sten nnbez präzereb Aa	P14.8	Geburtsverletzungen sonst Teile periph Nervensystem
I66.0	Verschluss u Stenose A cerebri media	P14.9	Geburtsverletzung peripheres Nervensystem, nnbez
I66.1	Verschluss u Stenose A cerebri anterior	P21.0	Schwere Asphyxie unter Geburt
I66.2	Verschluss u Stenose A cerebri posterior	P21.1	Leichte od mässige Asphyxie unter Geburt
I66.3	Verschluss u Stenose Aa Cerebelli	P21.9	Asphyxie unter Geburt, nnbez
I66.4	Verschl u Sten mehr u bds zereb Aa	P90	Krämpfe b Neugeborenen
I66.8	Verschl u Sten sonst zereb A	P91.0	Zerebrale Ischämie b Neugeborenen
I66.9	Verschl u Sten nnbez zereb A	P91.1	Erworbene periventriculäre Zysten b Neugeborenen
I67.0	Dissektion zerebraler Arterien	P91.2	Zerebrale Leukomalazie b Neugeborenen
I67.10	Zerebrales Aneurysma (erworben)	P91.3	Zerebrale Übererregbarkeit Neugeborenes
I67.11	Zerebrale arteriovenöse Fistel (erworben)	P91.4	Zerebraler Depressionszustand Neugeborenes
I67.2	Zereb Atheroskl	P91.5	Koma b Neugeborenen
I67.3	Progressive subkortik vaskul Enzephalopathie	P91.6	Hypoxisch-ischäm Enzephalopathie b Neugeb [HIE]
I67.5	Moyamoya-Syndrom	P91.80	Locked-in-Synd u apallisches Synd beim Neugeborenen
I67.6	Nichteitrige Thrombose intrakranielles Venensyst	P91.88	Sonst näher bez zerebrale Störungen b Neugeborenen
I67.7	Zerebrale Arteriitis, aonkl	P91.9	Zerebrale Störung b Neugeborenen, nnbez
I67.80	Vasospasmen bei Subarachnoidalblutung	P94.0	Transitorische Myasthenia gravis b Neugeborenen
I67.88	Sonstige näher bezeichnete zerebrovaskuläre Krankheiten	P94.2	Angeborene Muskelhypotonie
I67.9	Zerebrovaskuläre KH, nnbez	Q00.0	Anenzephalie
I68.1	Zerebrale Arteriitis b aonkl infekt u parasitären KH	Q00.1	Kraniorhachischisis
I68.2	Zerebrale Arteriitis b sonst aonkl KH	Q00.2	Inienzephalie
I68.8	Sonstige zerebrovask Stör b aonkl KH	Q01.0	Frontale Enzephalozele
I69.0	Folgen einer Subarachnoidalblutung	Q01.1	Nasofrontale Enzephalozele
I69.1	Folgen einer intrazerebralen Blutung	Q01.2	Okzipitale Enzephalozele
I69.2	Folgen einer sonst nichttraumat intrakran Blutg	Q01.8	Enzephalozele sonstiger Lokalisationen
I69.3	Folgen eines Hirninfarktes	Q01.9	Enzephalozele, nnbez
I69.4	Folgen Schlaganfall, nicht als Blutg od Infarkt bez	Q02	Mikrozephalie
I69.8	Folgen so u nnbez zerebrovaskulärer KH	Q03.0	Fehlbildungen Aquaeductus cerebri
I72.0	Aneurysma u Dissektion A carotis	Q03.1	Atresie Apertura mediana/Apertura laterales 4 Ventrikel
I72.5	Aneurysma und Dissektion sonst präzerebraler Arterien	Q03.8	Sonstiger angeborener Hydrozephalus
M21.33	Fallhand (erworben) Unterarm	Q03.9	Angeborener Hydrozephalus, nnbez
M21.50	Erw Klau-/Klumphand, erw Klau-/Klumpfuss, mehr Lok	Q04.0	Angeborene Fehlbildungen Corpus callosum
M21.54	Erworbene Klauenhand, Klumphand	Q04.1	Arrhinenzephalie
M53.0	Zervikozephalales Syndrom	Q04.2	Holoprosenzephalie-Syndrom
M53.1	Zervikobrachial-Syndrom	Q04.3	Sonstige Reduktionsdeformitäten Gehirn
M54.10	Radikulopathie, mehrere Lok WS	Q04.4	Septooptische Dysplasie
M54.11	Radikulopathie, Okzipito-Atlanto-Axialbereich	Q04.5	Megalenzephalie
M54.12	Radikulopathie, Zervikalbereich	Q04.6	Angeborene Gehirnzysten
M54.13	Radikulopathie, Zervikothorakalbereich	Q04.8	Sonst nbez angeborene Fehlbildungen Gehirn
M54.19	Radikulopathie, nnbez Lokalisation	Q04.9	Angeborene Fehlbildung Gehirn, nnbez
M79.20	Neuralgie u Neuritis, nnbez, mehrere Lok	Q05.0	Zervikale Spina bifida m Hydrozephalus
M79.21	Neuralgie u Neuritis, nnbez, Schulterregion	Q05.1	Thorakale Spina bifida m Hydrozephalus
M79.22	Neuralgie u Neuritis, nnbez, Oberarm	Q05.2	Lumbale Spina bifida m Hydrozephalus
M79.23	Neuralgie u Neuritis, nnbez, Unterarm	Q05.3	Sakrale Spina bifida m Hydrozephalus
M79.24	Neuralgie u Neuritis, nnbez, Hand	Q05.4	Nnbez Spina bifida m Hydrozephalus
M79.25	Neuralgie u Neuritis, nnbez, Beckenregion/OS	Q05.5	Zervikale Spina bifida oh Hydrozephalus
M79.26	Neuralgie u Neuritis, nnbez, Unterschenkel	Q05.6	Thorakale Spina bifida oh Hydrozephalus
M79.27	Neuralgie u Neuritis, nnbez, Knöchel/Fuss	Q05.7	Lumbale Spina bifida oh Hydrozephalus
M79.28	Neuralgie u Neuritis, nnbez, sonst Lokalisation	Q05.8	Sakrale Spina bifida oh Hydrozephalus
M79.29	Neuralgie u Neuritis, nnbez, nnbez Lokalisationen	Q05.9	Spina bifida, nnbez
M89.00	Neurodystrophie [Algodystrophie], mehrere Lok	Q06.0	Amyelie
M89.01	Neurodystrophie [Algodystrophie] Schulterregion	Q06.1	Hypoplasie u Dysplasie Rückenmark
M89.02	Neurodystrophie [Algodystrophie] Oberarm	Q06.2	Diastematomyelie
M89.03	Neurodystrophie [Algodystrophie] Unterarm	Q06.3	Sonst angeborene Fehlbildung Cauda equina
M89.04	Neurodystrophie [Algodystrophie] Hand	Q06.4	Hydromyelie
M89.05	Neurodystrophie [Algodystrophie] Becken/OS	Q06.8	Sonst nbez angeborene Fehlbildungen RM
M89.06	Neurodystrophie [Algodystrophie] Unterschenkel	Q06.9	Angeborene Fehlbildung Rückenmark, nnbez
M89.07	Neurodystrophie [Algodystrophie] Knöchel/Fuss	Q07.0	Arnold-Chiari-Syndrom
M89.08	Neurodystrophie [Algodystrophie], sonst Lok	Q07.8	Sonst nbez angeborene Fehlbildungen Nervensystem
M89.09	Neurodystrophie [Algodystrophie], nnbez Lok	Q07.9	Angeborene Fehlbildung Nervensystem, nnbez
P11.3	Geburtsverletzung N facialis [VII Hirnnerv]	Q28.00	Angeborenes art-ven Aneurysma der präzerebr Gefässe
P11.4	Geburtsverletzung sonstige Hirnnerven	Q28.01	Angeborene arteriovenöse Fistel der präzerebralen Gefässe
P11.50	Geburtsverletzung Wirbelsäule u RM m akut QSL	Q28.08	Sonst ange art-ven Fehlbildg d präzerebralen Gefässe
P11.51	Geburtsverletzung Wirbelsäule u RM m chron QSL	Q28.09	Angeborene art-ven Fehlbildg d präzerebr Gefässe, nnbez
P11.59	Geburtsverletzung Wirbelsäule u RM nnbez	Q28.10	Angeborenes Aneurysma der präzerebralen Gefässe
P13.0	Fraktur Schädel d Geburtsverletzung	Q28.11	Angeborene Fistel der präzerebralen Gefässe
P14.0	Erb-Lähmung d Geburtsverletzung	Q28.18	Sonst angeborene Fehlbildg d präzerebralen Gefässe
P14.1	Klumpke-Lähmung d Geburtsverletzung	Q28.19	Angeborene Fehlbildung d präzerebralen Gefässe, nnbez
P14.2	Lähmung N phrenicus d Geburtsverletzung	Q28.20	Angeborenes art-ven Aneurysma d zerebralen Gefässe

Q28.21	Angeborene arteriovenöse Fistel der zerebralen Gefäße	R83.2	Abn Wert so Drog/AM/biolakt Subst Liquor
Q28.28	Sonst angeborene art-ven Fehlbildg d zerebralen Gefäße	R83.3	Abnormer Wert Subst vorwieg nichtmed Herkunft Liquor
Q28.29	Angeborene art-ven Fehlbildg d zerebr Gefäße, nnbez	R83.4	Abn Liquorbefunde, abnorme immunologische Befunde
Q28.30	Angeborenes Aneurysma der zerebralen Gefäße	R83.5	Abn Liquorbefunde, abnorme mikrobiologische Befunde
Q28.31	Angeborene Fistel der zerebralen Gefäße	R83.6	Abn Liquorbefunde, abnorme zytologische Befunde
Q28.38	Sonstige angeborene Fehlbildungen der zerebralen Gefäße	R83.7	Abn Liquorbefunde, abnorme histologische Befunde
Q28.39	Angeborene Fehlbildung d zerebr Gefäße, nnbez	R83.8	Abn Liquorbefunde, sonst abnorme Befunde
Q76.0	Spina bifida occulta	R83.9	Abn Liquorbefunde, nnbez abnormer Befund
Q85.0	Neurofibromatose (nicht bösartig)	R90.0	Intrakranielle Raumforderung
Q85.1	Tuberöse (Hirn-) Sklerose	R90.8	Sonst abnorme Bef bildgebende Diagnostik ZNS
Q90.0	Trisomie 21, meiotische Non-disjunction	R93.0	Abnorm Befund bildgeb Diagnostik Schädel/Kopf, aonkl
Q90.1	Trisomie 21, Mosaik (mitotische Non-disjunction)	R94.0	Abnorme Ergebnisse Fktprüfungen ZNS
Q90.2	Trisomie 21, Translokation	R94.1	Abnorme Ergebnisse FktPrüf periph Nervensyst/Sinnesorgane
Q90.9	Down-Syndrom, nnbez	R95	Plötzlicher Kindstod
Q91.0	Trisomie 18, meiotische Non-disjunction	S02.0	Schädeldachfraktur
Q91.1	Trisomie 18, Mosaik (mitotische Non-disjunction)	S02.1	Schädelbasisfraktur
Q91.2	Trisomie 18, Translokation	S02.3	Fraktur Orbitaboden
Q91.3	Edwards-Syndrom, nnbez	S02.7	Multiple Frakturen Schädel- u Gesichtsschädelknochen
Q91.4	Trisomie 13, meiotische Non-disjunction	S02.8	Frakturen sonst Schädel- u Gesichtsschädelknochen
Q91.5	Trisomie 13, Mosaik (mitotische Non-disjunction)	S02.9	Fraktur Schädel- u Gesichtsschädelknochen, Teil nnbez
Q91.6	Trisomie 13, Translokation	S04.0	Sehnerv- u Sehbahnverletzung
Q91.7	Patau-Syndrom, nnbez	S04.1	Verletzung Nervus oculomotorius
Q93.0	Vollständige Monosomie, meiotische Non-disjunction	S04.2	Verletzung Nervus trochlearis
Q93.1	Vollst Monosomie, Mosaik (mitotische Non-disjunction)	S04.3	Verletzung Nervus trigeminus
Q93.2	Ringchromosomen u dizentrische Chromosomen	S04.4	Verletzung Nervus abducens
Q93.3	Deletion kurzer Arm Chromosom 4	S04.5	Verletzung Nervus facialis
Q93.4	Deletion kurzer Arm Chromosom 5	S04.7	Verletzung Nervus accessorius
Q93.5	Sonstige Deletionen Chromosomenteil	S04.8	Verletzung sonstiger Hirnnerven
Q93.6	Deletionen, nur in Prometaphase sichtbar	S04.9	Verletzung nnbez Hirnnerv
Q93.7	Deletionen m so komplexen Rearrangements	S06.0	Gehirnerschütterung
Q93.8	Sonstige Deletionen Autosomen	S06.1	Traumatisches Hirnödem
Q93.9	Deletion Autosomen, nnbez	S06.20	Diffuse Hirn- u Kleinhirnverletzung, nnbez
R06.80	Akut lebensbedr Ereignis i SäuglAlter	S06.21	Diffuse Hirnkontusionen
R20.0	Anästhesie Haut	S06.22	Diffuse Kleinhirnkontusionen
R20.1	Hypästhesie Haut	S06.23	Multiple intrazerebrale u zerebellare Hämatome
R20.2	Parästhesie Haut	S06.28	Sonstige diffuse Hirn-/Kleinhirnverletzungen
R20.3	Hyperästhesie Haut	S06.30	Umschriebene Hirn-/Kleinhirnverletzung, nnbez
R20.8	So u nnbez Sensibilitätsstörungen Haut	S06.31	Umschriebene Hirnkontusion
R25.0	Abnorme Kopfbewegungen	S06.32	Umschriebene Kleinhirnkontusion
R25.1	Tremor, nnbez	S06.33	Umschriebenes zerebrales Hämatom
R25.3	Faszikulation	S06.34	Umschriebenes zerebellares Hämatom
R25.8	So u nnbez abnorme unwillkürliche Bewegungen	S06.38	Sonst umschriebene Hirn-/Kleinhirnverletzungen
R26.0	Ataktischer Gang	S06.4	Epidurale Blutung
R26.1	Paretischer Gang	S06.5	Traumatische subdurale Blutung
R26.8	So u nnbez Störungen Gang u Mobilität	S06.6	Traumatische subarachnoidale Blutung
R27.0	Ataxie, nnbez	S06.70	Bewusstlos b SHT, < 30 Min
R27.8	So u nnbez Koordinationsstörungen	S06.71	Bewusstlos b SHT, 30 Min bis 24 Std
R29.1	Meningismus	S06.72	Bewusstlos b SHT, > 24 h, m Rückk z vorh besteh BewGr
R29.2	Abnorme Reflexe	S06.73	Bewusstlos b SHT, > 24 h, oh Rückk z vorh besteh BewGr
R29.3	Abnorme Körperhaltung	S06.79	Bewusstlos b SHT, Dauer nnbez
R29.5	Neurologischer Neglect	S06.8	Sonstige intrakranielle Verletzungen
R29.6	Sturzneigung, anderenorts nicht klassifiziert	S06.9	Intrakranielle Verletzung, nnbez
R29.8	Sonst u nnbez Symp NS u Musk-Skelett-Syst	S14.0	Kontusion Ödem zervikales Rückenmark
R40.0	Somnolenz	S14.10	Verletzungen zervikales Rückenmark, nnbez
R40.1	Sopor	S14.11	Komplette QS-Verletz zervikal RM
R40.2	Koma, nnbez	S14.12	Zentr Halsmark Verletz (inkompl QS-Verletz)
R41.0	Orientierungsstörung, nnbez	S14.13	Sonst inkompl QS-Verletz, zervikal RM
R43.0	Anosmie	S14.2	Verletzung Nervenwurzeln Halswirbelsäule
R43.1	Parosmie	S14.3	Verletzung Plexus brachialis
R43.2	Parageusie	S14.4	Verletzung peripherer Nerven, Hals
R43.8	So u nnbez Störung Geruchs-/Geschmackssinn	S14.5	Verletzung zervikaler sympathischer Nerven
R47.0	Dysphasie u Aphasie	S14.6	Verletzung sonst u nnbez Nerven, Hals
R47.1	Dysarthrie u Anarthrie	S14.70	Verletzung zervikales RM, Höhe nnbez
R47.8	So u nnbez Sprech-/Sprachstörungen	S14.71	Verletzung Rückenmark, C1
R51	Kopfschmerz	S14.72	Verletzung Rückenmark, C2
R54	Senilität	S14.73	Verletzung Rückenmark, C3
R56.0	Fieberkrämpfe	S14.74	Verletzung Rückenmark, C4
R56.8	So u nnbez Krämpfe	S14.75	Verletzung Rückenmark, C5
R83.0	Abnorme Liquorbefunde, abnormer Enzymwert	S14.76	Verletzung Rückenmark, C6
R83.1	Abnorme Liquorbefunde, abnormer Hormonwert	S14.77	Verletzung Rückenmark, C7

S14.78	Verletzung Rückenmark, C8	S54.9	Verletzung nnbez Nerv, in Höhe Unterarm
S24.0	Kontusion u Ödem thorakales Rückenmark	S64.0	Verletzung Nervus ulnaris, in Höhe Handgelenk u Hand
S24.10	Verletzung thorakales Rückenmark, nnbez	S64.1	Verletzung Nervus medianus, in Höhe Handgelenk u Hand
S24.11	Kompl QS-Verletz thorakal RM	S64.2	Verletzung Nervus radialis, in Höhe Handgelenk u Hand
S24.12	Inkompl QS-Verletz thorakal RM	S64.3	Verletzung Nn digitales, Daumen
S24.2	Verletzung Nervenwurzeln Brustwirbelsäule	S64.4	Verletzung Nn digitales, sonstige Finger
S24.3	Verletzung peripherer Nerven Thorax	S64.7	Verletzung mehrerer Nerven, in Höhe Handgelenk u Hand
S24.4	Verletzung thorakaler sympathischer Nerven	S64.8	Verletzung sonst Nerven, in Höhe Handgelenk u Hand
S24.5	Verletzung sonstiger Nerven Thorax	S64.9	Verletzung nnbez Nerv, in Höhe Handgelenk u Hand
S24.6	Verletzung eines nnbez Nervs Thorax	S74.0	Verletz Nervus ischiadicus, in Höhe Hüfte u Oberschenkel
S24.70	Verletzung thorakales RM, Höhe nnbez	S74.1	Verletzung Nervus femoralis, in Höhe Hüfte u Oberschenkel
S24.71	Verletzung Rückenmark, T1	S74.2	Verletzung sensibler Hautnerven, in Höhe Hüfte u OS
S24.72	Verletzung Rückenmark, T2/T3	S74.7	Verletz mehrerer Nerven, in Höhe Hüfte u Oberschenkel
S24.73	Verletzung Rückenmark, T4/T5	S74.8	Verletzung sonst Nerven, in Höhe Hüfte u Oberschenkel
S24.74	Verletzung Rückenmark, T6/T7	S74.9	Verletzung nnbez Nerv, in Höhe Hüfte u Oberschenkel
S24.75	Verletzung Rückenmark, T8/T9	S84.0	Verletzung N tibialis in Höhe Unterschenkel
S24.76	Verletzung Rückenmark, T10/T11	S84.1	Verletzung N peronaeus in Höhe Unterschenkel
S24.77	Verletzung Rückenmark, T12	S84.2	Verletzung sensibler Hautnerven in Höhe Unterschenkel
S34.0	Kontusion Ödem lumbales RM [Conus medullaris]	S84.7	Verletzung mehr Nerven in Höhe Unterschenkel
S34.10	Kompl QS-Verletz lumbal RM	S84.8	Verletzung sonst Nerven in Höhe Unterschenkel
S34.11	Inkompl QS-Verletz lumbal RM	S84.9	Verletzung nnbez Nerv in Höhe Unterschenkel
S34.18	Sonst Verletz lumbal RM	S94.0	Verletzung Nervus plantaris lateralis
S34.2	Verletz von Nervenwurzeln Lendenwirbelsäule Kreuzbein	S94.1	Verletzung Nervus plantaris medialis
S34.30	Kompl traumat Cauda- (equina-) Synd	S94.2	Verletzung Nervus peronaeus prof in Höhe Knöchel Fuss
S34.31	Inkompl traumat Cauda- (equina-) Synd	S94.3	Verletzung sensibler Hautnerven in Höhe Knöchel Fuss
S34.38	So u nnbez Verletz Cauda equina	S94.7	Verletzung mehr Nerven in Höhe Knöchel Fuss
S34.4	Verletzung Plexus lumbosacralis	S94.8	Verletzung sonst Nerven in Höhe Knöchel Fuss
S34.5	Verletz sympath Nerven Lendenw-/Kreuzbein-/Beckenreg	S94.9	Verletzung nnbez Nerv in Höhe Knöchel Fuss
S34.6	Verletz ein/mehr periph Nerv Abd LumbosakrGeg Becken	T02.00	Frakturen m Beteilig von Kopf u Hals, geschlossen od onA
S34.70	Verletz lumbal RM, Höhe nnbez	T02.01	Frakturen m Beteiligung von Kopf u Hals, offen
S34.71	Verletzung Rückenmark, L1	T06.0	Komb Verletz Gehirn Hirnnerven Nerven RM in Halshöhe
S34.72	Verletzung Rückenmark, L2	T06.1	Verletzung Nerven RM m Bet mehr sonst Körperregionen
S34.73	Verletzung Rückenmark, L3	T06.2	Verletzung Nerven m Bet mehr Körperregionen
S34.74	Verletzung Rückenmark, L4	T09.3	Verletzung Rückenmark, Höhe nnbez
S34.75	Verletzung Rückenmark, L5	T09.4	Verletz nnbez Nerven Nervenwurzeln u Plexus im Ber Rumpf
S34.76	Verletz RM, S1	T11.3	Verletzung nnbez Nerv obere Extremität, Höhe nnbez
S34.77	Verletz RM, S2-S5	T13.3	Verletz nnbez Nerv untere Extremität, Höhe nnbez
S34.8	Verletz so u nnbez Nerven i Höhe Abd LumbosakrGeg Becken	T14.4	Verletzung ein/mehr Nerven an nnbez Körperregion
S44.0	Verletzung Nervus ulnaris in Höhe Oberarm	T85.0	Mechan Komplik durch ventrikulären, intrakraniellen Shunt
S44.1	Verletzung Nervus medianus in Höhe Oberarm	T85.1	Mechan Komplik durch implant elektr Stimulator Nervensyst
S44.2	Verletzung Nervus radialis in Höhe Oberarm	T85.81	Sonst Komplik durch interne Proth/Implant/Transplant im NS
S44.3	Verletzung Nervus axillaris	T90.2	Folgen Fx Schädel u Gesichtsschädelknochen
S44.4	Verletzung Nervus musculocutaneus	T90.3	Folgen Verletzung Hirnnerven
S44.5	Verletzung sensibl Hautnerven in Höhe Schulter u Oberarm	T90.5	Folgen intrakranielle Verletzung
S44.7	Verletzung mehrerer Nerven in Höhe Schulter u Oberarm	T91.3	Folgen Verletzung Rückenmark
S44.8	Verletzung sonstiger Nerven in Höhe Schulter u Oberarm	T92.4	Folgen Verletzung Nerven obere Extremität
S44.9	Verletzung nnbez Nerv in Höhe Schulter u Oberarm	T93.4	Folgen Verletzung von Nerven untere Extremität
S54.0	Verletzung Nervus ulnaris, in Höhe Unterarm	U52.0	Frühreha-Barthel-Index: 31 und mehr Punkte
S54.1	Verletzung Nervus medianus, in Höhe Unterarm	U52.1	Frühreha-Barthel-Index: -75 bis 30 Punkte
S54.2	Verletzung Nervus radialis, in Höhe Unterarm	U52.2	Frühreha-Barthel-Index: -200 bis -76 Punkte
S54.3	Verletzung sensibler Hautnerven, in Höhe Unterarm	U52.3	Frühreha-Barthel-Index: weniger als -200 Punkte
S54.7	Verletzung mehrerer Nerven, in Höhe Unterarm	Z03.3	Beobachtung b Verdacht auf neurologische KH
S54.8	Verletzung sonst Nerven, in Höhe Unterarm		

Prozedur für MDC 01 (MDC01-1)

89.19.10†↔	Nichtinvasive präoperative Video-EEG-Intensivdiagnostik	89.19.20†↔	Invasive präoperative Video-intensivdiagnostik bei Epilepsie
------------	---	------------	--

Prozedur für MDC 01 (MDC01-2)

86.94.00↔	Eins o Ers v Plsgnrt e Neurstm, Enzlsys, N spzf ob aufbl, nnbz	86.95.11↔	Enstz v Plsgnrt e epd Neurstm, Mhrlsys, N wiedrauff
86.94.10↔	Enstz v Plsgnrt e intrkr Neurstm, Enzlsys, N wiedrauff	86.95.12↔	Enstz v Plsgnrt e prph Neurstm, Mhrlsys, N wiedrauff
86.94.11↔	Enstz v Plsgnrt e epd Neurstm, Enzlsys, N wiedrauff	86.95.20↔	Erstz v Plsgnrt e intrkr Neurstm, Mhrlsys, N wiedrauff
86.94.12↔	Enstz v Plsgnrt e prph Neurstm, Enzlsys, N wiedrauff	86.95.21↔	Erstz v Plsgnrt e epd Neurstm, Mhrlsys, N wiedrauff
86.94.20↔	Erstz v Plsgnrt e intrkr Neurstm, Enzlsys, N wiedrauff	86.95.22↔	Erstz v Plsgnrt e prph Neurstm, Mhrlsys, N wiedrauff
86.94.21↔	Erstz v Plsgnrt e epd Neurstm, Enzlsys, N wiedrauff	86.95.99↔	Eins o Ers v Plsgnrt e Neurstm, Mhrlsys, N spzf ob aufbl, S
86.94.22↔	Erstz v Plsgnrt e prph Neurstm, Enzlsys, N wiedrauff	86.96.00↔	Enstz o Erstz v snst Plsgnrt e Neurstm, n.n.bz
86.94.99↔	Eins o Ers v Plsgnrt e Neurstm, Enzlsys, N spzf ob aufbl, S	86.96.10↔	Einsetz von Pulsgenerator zur Vorderwurzelstimulation
86.95.00↔	Eins o Ers v Plsgnrt e Neurstm, Mhrlsys, N spzf ob aufbl, nnbz	86.96.11↔	Einsetzen von Pulsgenerator zur Vagusnervstimulation
86.95.10↔	Enstz v Plsgnrt e intrkr Neurstm, Mhrlsys, N wiedrauff	86.96.20↔	Ersetzen von Pulsgenerator zur Vorderwurzelstimulation

86.96.21↔	Ersetzen von Pulsgenerator zur Vagusnervstimulation	86.98.12↔	Enstz v auflb Plsgnrt e prph Neurstm, Mhrlsys
86.96.99↔	Einsetz o Ersetz von sonst Pulsgenerat e Neurostim, So	86.98.20↔	Erstz v auflb Plsgnrt e intrkr Neurstm, Mhrlsys
86.97↔	Enstz o Erstz v auflb Plsgnrt e Neurstm, Enzlsys	86.98.21↔	Ersetz v auflb Pulsgenerat e epid Neurostim, Mehrlsys
86.98.00↔	Eins o Erstz v auflb Plsgnrt e Neurstm, Mhrlsys, nmbz	86.98.22↔	Erstz v auflb Plsgnrt e prph Neurstm, Mhrlsys
86.98.10↔	Enstz v auflb Plsgnrt e intrkr Neurstm, Mhrlsys	86.98.99↔	Enstz o Erstz v auflb Plsgnrt e Neurstm, Mhrlsys, S
86.98.11↔	Enstz v auflb Plsgnrt e epd Neurstm, Mhrlsys		

ADRG B01**Mehrzeitige kompl. OR-Prozeduren bei Krankheiten und Störungen des Nervensystems oder Epilepsiechirurgie mit invasivem präop. Video-EEG**

Mehrzeitige komplexe OR-Prozeduren oder Prozedur in Tabelle B01-1 und Prozedur in Tabelle B01-2

DRG B01Z**Mehrzeitige kompl. OR-Prozeduren bei Krankheiten und Störungen des Nervensystems oder Epilepsiechirurgie mit invasivem präop. Video-EEG****Prozedur B01-1**

89.19.20†↔ Invasive präoperative Video-intensivdiagnostik bei Epilepsie

Prozedur B01-2

01.26↔	Einsetz und Ersetz e Kath i d Schädelhöhle o Hirn	01.59.99↔	Sonstige Exz o Destr von Läs o Gew a Hirn, sonstige
01.29.00↔	Rv (h Erstz) v Kth(n) aus Schädlh o Hrn, n.n.bz.	02.14↔	Exzision am Plexus chorioideus
01.29.10↔	Stereot Rev (oh Ersetz) v intrazer Kath z intrav Infus	02.93.00↔	Implnt o Erstz d Elkrtd(n) e intrkr Neurstm, n.n.bz.
01.29.99↔	Rev (oh Ersetz) von Kath(n) aus Schädelh o Hirn, So	02.93.10↔	Implant o Ersetz v temp Mikroel z monolok Abl u Stimul
01.31.00↔	Inzision an den Hirnhäuten, n.n.bez.	02.93.11↔	Implnt o Erstz v tmp Mkroel z mltk Abl u Stml
01.31.10↔	Inzis an D Hirnh zur Entl e subduralen Hämat (Hygroms)	02.93.20↔	Implnt o Erstz v prm n Mkroel z mnlk Abl u Stml
01.31.11↔	Inzision an D Hirnhäuten zur Entl e subduralen Empyems	02.93.21↔	Implnt o Erstz v prm n Mkroel z mltk Abl u Stml
01.31.20↔	Inzs an D Hrn z Drain v sbd u sbchrnoidlr Flüssgk	02.93.99↔	Implant o Ersetz d Elektrotd(n) e intrkr Neurostim, So
01.31.99↔	Inzision an den Hirnhäuten, sonstige	02.96↔	Einsetzen einer sphenoidalen Elektrode
01.39.00↔	Sonstige Inzision am Gehirn, n.n.bez.	02.99.10↔	Stereotaktische Eingriffe am Liquorsystem
01.39.19↔	So Inzis a Gehrin, Entl v So intrazerebraler Flüssigk	02.99.11↔	Streot Implnt u Explntion v rdioaktvm Mt als slbst Engr
01.39.29↔	S Inzs a Hrn, Streot Entl S intrkrnielr Flüssgk	02.99.12↔	Stereot Implant von Gew an Schäd, Hirn und Hirnh
01.39.30↔	Sonstige Inzision a Gehirn, Entf e intrazerebralen Fk	02.99.13↔	Stereotaktische Instill von Med als selbst Ingr
01.39.40↔	Anl e ext Drain a Liqusys (z.B. ventr, zist, subd)	02.99.14↔	Streot Implnt, Rv o Wchs v intrzr Kth z intrv Inf
01.39.41↔	Anl e Reserv a Liqusys (z.B. ventr, zisternal, subd)	02.99.20↔	Umwdl e Lquorshts (Hrnwssrbleitng) i e Mhrfchbleitng
01.39.42↔	Entf e Reserv a Liqusys (z.B. ventr, zisternal, subd)	02.99.29↔	Sonstige Revision und Entfernung von Liquorableitungen
01.39.50↔	Entfernung eines intrakraniellen Implantates	02.99.30↔	Implantation oder Wechsel einer intrakraniellen Messsonde
01.39.99↔	Sonstige Inzision am Gehirn, sonstige	02.99.31↔	Revision (ohne Wechsel) einer intrakraniellen Messsonde
01.51.00↔	Exz von Läsion oder Gewebe an D Hirnhäuten, n.n.bez.	02.99.40↔	Implantation oder Wechsel einer Neuroprothese
01.51.10↔	Exz v Tmr an D Hrn m Präprtion v infiltriertm Nchbr	02.99.41↔	Revision (ohne Wechsel) einer Neuroprothese
01.51.99↔	Exzision von Läsion oder Gewebe an den Hirnhäuten, sonstige	02.99.50↔	Implant u Entf e KathBallonSyst z intrazer Brachyth
01.52.00↔	Hemisphärektomie, n.n.bez.	02.99.70↔	Rv (h Erstz) d Elkrtd e intrkr Neurstm, n.n.bz.
01.52.10↔	Hemisphärektomie, hirneigenes intrazerebrales Tumorgewebe	02.99.71↔	Rv(h Ers)d Elkrtd intrkr Neurstm,streotktsch,perm Enzlsys z Dst
01.52.11↔	Hemisphärektomie, nicht hirneigenes intrazereb Tumorgewebe	02.99.72↔	Rv(h Ers)d Elkrtd intrkr Neurstm,streotktsch,perm Mhrlsys z Dst
01.52.99↔	Hemisphärektomie, sonstige	02.99.79↔	Rev (oh Ersetz) d Elektrotd e intrkr Neurostim, So
01.53.00↔	Lobektomie am Gehirn, n.n.bez.	02.99.90↔	Sonstige stereotaktische Op an Schädel, Hirn und Hirnh
01.53.10↔	Lobektomie am Gehirn, hirneigenes intrazerebral Tumorgewebe	92.39.00↔	Sonstige stereotaktische Radiochirurgie, n.n.bez.
01.53.11↔	Lobekt a Hirn, Ni hirneigenes intrazerebrales Tumor	92.39.01↔	And Hochvstrth, Stereot Bestr, frakt,zereb, n.n.bez.
01.53.99↔	Lobektomie am Gehirn, sonstige	92.39.11↔	And Hchvstrth, Streot Bstr, frkt, Extrzr, n.n.bz.
01.59.00↔	Sonstige Exz o Destr von Läs o Gew a Hirn, n.n.bez.	92.39.20↔	And Hchvstrth, Streot Bstr, frkt: zrb, intmd Rdioth
01.59.10↔	Sonstige Exz von hirneig intrazer Tumor a Hirn	92.39.21↔	And Hchvstrth, Streot Bstr, frkt: zrb, intmd Bgnbstr (IMAT)
01.59.11↔	Sonstige Exz von Ni hirneig intrazer Tumor a Hirn	92.39.22↔	And Hchvstrth, Streot Bstr, frkt: zrb, bldgst Enst
01.59.12↔	So Exz von Läs o Gew a Hirn, Debr e Kontusion a Hirn	92.39.29↔	And Hochvstrth, Stereot Bestr, frakt, zerebral, So
01.59.19↔	Sonstige Exzision von Läsion oder Gewebe am Gehirn, sonstige	92.39.30↔	And Hchvstrth, Streot Bstr, frkt: Extrzr, intmd Rdioth
01.59.20↔	Sonstige Destr von hirneig intrazer Tumor a Hirn	92.39.31↔	And Hchvstrth, Streot Bstr, frkt: Extrzr, intmd Bgnbstr (IMAT)
01.59.21↔	Sonstige Destr von Ni hirneig intrazer Tumor a Hirn	92.39.32↔	And Hchvstrth, Streot Bstr, frkt: Extrzr, bldgst Enst
01.59.29↔	Sonst Destr von Läsion o Gewebe am Gehirn, sonst	92.39.39↔	And Hochvstrth, Stereot Bestr, frakt, Extrazer, So

ADRG B02**Komplexe Kraniotomie oder Wirbelsäulen-Operation**

(Mindestens eine Prozedur in Tabelle B02-1 und (PCCL > 3 oder mindestens eine Prozedur in Tabelle B02-2) oder Prozedur in Tabelle B02-3) und (mindestens eine Prozedur in Tabelle B02-4 oder PCCL > 3 oder Komplizierende Prozeduren)

DRG B02A**Komplexe Kraniotomie oder Wirbelsäulen-Operation mit Strahlentherapie, mehr als 8 Bestrahlungen**

Mindestens neun Prozeduren in Tabelle B02-5

DRG B02B**Komplexe Kraniotomie oder Wirbelsäulen-Operation, Alter < 6 J. oder < 18 J. mit grossem intrakraniellen Eingriff, mit äusserst schweren CC**

(Alter < 6 Jahre oder Alter < 18 Jahre und Prozedur in Tabelle B02-6) und PCCL > 3

DRG B02C**Komplexe Kraniotomie oder Wirbelsäulen-Operation mit Strahlentherapie < 9 Bestrahlungen, intraop. Monitoring, kompliz. Prozeduren oder grossem intrakraniellen Eingriff ohne äusserst schweren CC**

Mindestens eine Prozedur in Tabelle B02-7 oder Prozedur in Tabelle B02-6 oder Komplizierende Prozeduren

DRG B02D**Komplexe Kraniotomie oder Wirbelsäulen-Operation, ohne Strahlentherapie, ohne intraoperatives Monitoring, Alter > 5 J., ohne grossen intrakraniellen Eingriff, ohne kompliz. Prozeduren****Prozedur B02-1**

00.65.00↔	Prkt Enstz v snst(n) intrkr vsk Stnt(s), n.n.bz.	01.24.3c↔	Zugang durch die Schädelbasis, mit Le-Fort-I-Osteotomie
00.65.11↔	Prkt trnsmimls Enstz v intrkr vsk Mkrstnts	01.24.99↔	Sonstige Kraniotomie, sonstige
00.65.99↔	Perkut Einsetz v sonst(n) intrakr vask Stent(s), So	01.25.00↔	Sonstige Kraniektomie, n.n.bez.
01.12.00↔	Offene Biopsie an den Hirnhäuten, n.n.bez.	01.25.10↔	Sonstige Kraniektomie mit Dekompression
01.12.10↔	Stereotaktische offene Biopsie an den Hirnhäuten	01.25.11↔	Sonst Kraniektomie zur Entleerung e epiduralen Hämatoms
01.12.99↔	Offene Biopsie an den Hirnhäuten, sonstige	01.25.12↔	Sonst Kraniektomie zur Entleerung e epiduralen Epyemys
01.14.00↔	Offene Biopsie am Gehirn, n.n.bez.	01.25.13↔	So Kraniekt zur Entf e Fk aus Schädelkn o Epidraum
01.14.10↔	Stereotaktische offene Biopsie am Gehirn	01.25.14↔	S Krniect m Enl v allpl Mt o Mdträg i D Schädlkn o Epdraum
01.14.99↔	Offene Biopsie am Gehirn, sonstige	01.25.19↔	So Kraniekt z Drain epid Flüssigk o aus sonst Gründen
01.15↔	Biopsie am Schädel	01.25.20↔	Sonstige Kraniekt, Rekraniektomie mit Einbr e Drain
01.21↔	Inzision und Drainage an den kranialen Sinus	01.25.21↔	S Krniect,Rkrekt z Entf v allpl Mt o Mdtr a d Schädkn o Epdrlr
01.22↔	Entf d Elektrod(n) e intrakraniellen Neurostimulators	01.25.99↔	Sonstige Kraniektomie, sonstige
01.23.00↔	Rekraniotomie, n.n.bez.	01.26↔	Einsetz und Ersetz e Kath i d Schädelhöhle o Hirn
01.23.10↔	Rekraniotomie mit Einbringen einer Drainage	01.29.00↔	Rv (h Erstz) v Kth(n) aus Schädlh o Hrn, n.n.bz.
01.23.20↔	Rekrant m Entf v allopl Mat o Mdträg aus d Schädelkn	01.29.10↔	Stereot Rev (oh Ersetz) v intrazer Kath z intrav Infus
01.23.21↔	Rekrant m Entf von allopl Mat o Mdträg aus d Epidraum	01.29.99↔	Rev (oh Ersetz) von Kath(n) aus Schädelh o Hirn, So
01.23.29↔	Rekraniotomie mit Entfernen von sonstigen Material	01.39.00↔	Sonstige Inzision am Gehirn, n.n.bez.
01.23.99↔	Rekraniotomie, sonstige	01.39.19↔	So Inzis a Gehrin, Entl v So intrazerebraler Flüssigk
01.24.00↔	Sonstige Kraniotomie, n.n.bez.	01.39.29↔	S Inzs a Hrn, Streot Entl S intrkniellr Flüssigk
01.24.10↔	Sonstige Kraniotomie mit Dekompression	01.39.30↔	Sonstige Inzision a Gehirn, Entf e intrazerebralen Fk
01.24.11↔	Sonst Kraniotomie zur Entleerung e epiduralen Hämatoms	01.39.40↔	Anl e ext Drain a Liqusys (z.B. ventr, zist, subd)
01.24.12↔	Sonstige Kraniotomie zur Entleerung eines epiduralen Epyemys	01.39.41↔	Anl e Reserv a Liqusys (z.B. ventr, zisternal, subd)
01.24.13↔	S Krniot,Enl v allpl Mt o Mdträg i D Schädlkn o Epdraum	01.39.42↔	Entf e Reserv a Liqusys (z.B. ventr, zisternal, subd)
01.24.14↔	S Krniot,Entf v allpl Mtrialdr Mdträg aus Schädlkn o Epdraum	01.39.50↔	Entfernung eines intrakraniellen Implantates
01.24.15↔	Sonstige Kraniot, Entf e Fk aus Schädelkn o Epidraum	01.39.99↔	Sonstige Inzision am Gehirn, sonstige
01.24.16↔	So Kraniot, So Drain epid Flüssigk o aus sonst Gründen	01.51.00↔	Exz von Läsion oder Gewebe an D Hirnhäuten, n.n.bez.
01.24.20↔	Kraniotomie der Kalotte als Zugang, n.n.bez.	01.51.10↔	Exz v Tmr an D Hrn m Präprtion v infiltriertm Nchbr
01.24.22↔	Streotktsch gführt Schädlröfng übr d Klit als Zg	01.51.99↔	Exzision von Läsion oder Gewebe an den Hirnhäuten, sonstige
01.24.29↔	Kraniotomie der Kalotte als Zugang, sonstige	01.52.00↔	Hemisphärektomie, n.n.bez.
01.24.30↔	Zugang durch die Schädelbasis, n.n.bez.	01.52.10↔	Hemisphärektomie, hirneigenes intrazerebrales Tumorgewebe
01.24.31↔	Zugang durch die Schädelbasis, transoral	01.52.11↔	Hemisphärektomie, nicht hirneigenes intrazereb Tumorgewebe
01.24.32↔	Zugang d d Schädelb, transor m Spal d weichen Gaumens	01.52.99↔	Hemisphärektomie, sonstige
01.24.33↔	Zg d d Schädlb, trnsr m Spl d weichn u hrtn Gaumns	01.53.00↔	Lobektomie am Gehirn, n.n.bez.
01.24.34↔	Zugang durch die Schädelbasis, transsphenoidal	01.53.10↔	Lobektomie am Gehirn, hirneigenes intrazerebral Tumorgewebe
01.24.35↔	Zugang durch die Schädelbasis, transethmoidal	01.53.11↔	Lobekt a Hirn, Ni hirneigenes intrazerebrales Tumor
01.24.36↔	Zugang durch die Schädelbasis, transmastoidal	01.53.99↔	Lobektomie am Gehirn, sonstige
01.24.37↔	Zugang durch die Schädelbasis, translabirinthär	01.59.00↔	Sonstige Exz o Destr von Läs o Gew a Hirn, n.n.bez.
01.24.38↔	Zugang durch die Schädelbasis, transpyramidal	01.59.10↔	Sonstige Exz von hirneig intrazer Tumor a Hirn
01.24.39↔	Zugang durch die Schädelbasis, sonstige	01.59.11↔	Sonstige Exz von Ni hirneig intrazer Tumor a Hirn
01.24.3a↔	Zugang durch die Schädelbasis, transkondylär	01.59.12↔	So Exz von Läs o Gew a Hirn, Debr e Kontusion a Hirn
01.24.3b↔	Zugang durch die Schädelbasis, transorbital	01.59.19↔	Sonstige Exzision von Läsion oder Gewebe am Gehirn, sonstige

01.59.20↔	Sonstige Destr von hirneig intrazer Tumor a Hirn	07.13.99↔	Biopsie an der Hypophyse, transfrontaler Zugang, sonstige
01.59.21↔	Sonstige Destr von Ni hirneig intrazer Tumor a Hirn	07.14.00↔	Biopsie an der Hypophyse, transsphenoidaler Zugang, n.n.bez.
01.59.29↔	Sonst Destraktion von Läsion o Gewebe am Gehirn, sonst	07.14.10↔	Gschl [Prkt] [Nd] Biops an d Hypph d trnssphn Zg
01.59.99↔	Sonstige Exz o Destr von Läs o Gew a Hirn, sonstige	07.14.11↔	Offene Biopsie an der Hypophyse durch transsphenoid Zugang
01.6x.10↔	Exzision und Destruktion von Tumorgewebe an Schädelbasis	07.14.12↔	Stereot Biops an d Hypoph d transsphenoidalen Zugang
01.6x.11↔	Exzision und Destruktion von Tumorgewebe an d Kalotte	07.14.99↔	Biopsie an der Hypophyse, transsphenoidaler Zugang, sonstige
01.6x.20↔	Exz und Destr vom sonst erkrankten Gew an d Schädelb	07.15↔	Biopsie an der Hypophyse, nicht näher bezeichneter Zugang
01.6x.21↔	Exz und Destr von sonst erkrankten Gew an d Kalotte	07.17.00↔	Biopsie am Corpus pineale, n.n.bez.
01.6x.22↔	Exz u Dstr v snst erkrkn Gw an d Klitt m HrnH	07.17.10↔	Geschlossene [perkutane] [Nadel-] Biopsie am Corpus pineale
02.01↔	Eröffnen einer Schädelnaht	07.17.11↔	Offene Biopsie am Corpus pineale
02.02↔	Elevation von Frakturfragmenten vom Schädel	07.17.12↔	Stereotaktische Biopsie am Corpus pineale
02.03↔	Bildung eines Schädelknochenlappens	07.17.99↔	Biopsie am Corpus pineale, sonstige
02.04.00↔	Knochentransplantation an den Schädel, n.n.bez.	07.51↔	Exploration im Gebiet des Corpus pineale
02.04.10↔	Knochentransplantation an den Schädel, Schädeldach	07.52↔	Inzision am Corpus pineale
02.04.99↔	Knochentransplantation an den Schädel, sonstige	07.53↔	Partielle Exzision des Corpus pineale
02.05.00↔	Einsetzen einer Schädelknochenplatte, n.n.bez.	07.54↔	Totale Exzision des Corpus pineale
02.05.10↔	Eins CADImp an Hrnsch oh Bt d Gsschäd,Enf Df	07.59↔	Sonstige Operationen am Corpus pineale
02.05.11↔	Eins CADImp an Hrnsch oh Bt d Gsschäd,grssr o kmpl Df	07.61↔	Partielle Exzision der Hypophyse, transfrontaler Zugang
02.05.20↔	Eins CADImp an Hrnsch m Bt v Orb, Tmpreg o fr Sn(bs 2 Rg)	07.62↔	Partielle Exzision an der Hypophyse, transsphenoidaler Zugang
02.05.30↔	Eins CADImp an Hrnsch m Bt mit Rg d Gsschäd(b3Rg)	07.63↔	Partielle Exz an d Hypophyse, nicht näher bez Zugang
02.05.99↔	Einsetzen einer Schädelknochenplatte, sonstige	07.64↔	Totale Exzision der Hypophyse, transfrontaler Zugang
02.06.00↔	Sonstige Osteoplastik am Schädel, n.n.bez.	07.65↔	Totale Exzision der Hypophyse, transsphenoidaler Zugang
02.06.10↔	Frontoorbitale Kranioplastik zur Verlagerung	07.68↔	Totale Exzision der Hypophyse, and näher bez Zugang
02.06.20↔	Rk d Hrnsch oh Bt d Gsschäd, m einf Implnt (Knmnt)	07.69↔	Totale Exzision der Hypophyse, nicht näher bez Zugang
02.06.30↔	Reko v Hirn u Gesschäd, m einf Implant (Knzement) o Tx	07.71↔	Exploration der Fossa hypophysialis
02.06.99↔	Sonstige Osteoplastik am Schädel (Kranioplastik), sonstige	07.72↔	Inzision an der Hypophyse
02.07↔	Entfernen einer Schädelknochenplatte	07.79↔	Sonstige Operation an der Hypophyse
02.11↔	Einfache Naht an der Dura mater des Gehirns	16.01↔	Orbitotomie mit Knochenlappen
02.12.00↔	Sonstige Rekonstruktion an den Hirnhäuten, n.n.bez.	16.02↔	Orbitotomie mit Einsetzen eines orbitalen Implantats
02.12.10↔	Sonstige Rekonstruktion an den Hirnhäuten ohne Kranioplastik	16.09↔	Sonstige Orbitotomie
02.12.20↔	Sonstige Rekonstruktion an den Hirnhäuten mit Kranioplastik	16.51.00↔	Exent d Orbita mit Entf ben Strukturen, n.n.bez.
02.12.21↔	Sonstige Duraplastik mit Kranioplastik an der Konvexität	16.51.10↔	Exent d Orb m Entf ben Strukturen, m Erhalt d Lidhaut
02.12.22↔	So Durapl m Kranioplastik a kraniozervikalen Übergang	16.51.11↔	Exent d Orb m Entf ben Strukturen, oh Erhalt d Lidhaut
02.12.99↔	Sonstige Rekonstruktion an den Hirnhäuten, sonstige	16.51.99↔	Sonstige Exenteration d Orbita mit Entf ben Strukturen
02.13↔	Ligatur eines Gefässes der Hirnhäute	16.52.00↔	Exent d Orb m ther Entf von Orbknoch, n.n.bez.
02.14↔	Exzision am Plexus chorioideus	16.52.10↔	Exent d Orb m ther Entf v Orbknoch, m Erhalt d Lidhaut
02.92↔	Plastische Rekonstruktion am Gehirn	16.52.11↔	Exnt d Orb m thr Entf v Orbknoch, oh Erhlt d Lidhaut
02.93.00↔	Implnt o Erstz d Elktrod(n) e intrkr Neurstm, n.n.bz.	16.52.99↔	So Exent d Orb m therapeutischem Entf von Orbknoch
02.93.10↔	Implant o Ersetz v temp Mikroel z monok Abl u Stimul	16.59.00↔	Sonstige Exenteration der Orbita, n.n.bez.
02.93.11↔	Implnt o Erstz v tmp Mikroel z mltk Abl u Stml	16.59.10↔	Sonstige Exenteration der Orbita, mit Erhalt der Lidhaut
02.93.20↔	Implnt o Erstz v prmn Mikroel z mnk Abl u Stml	16.59.11↔	Sonstige Exenteration der Orbita, ohne Erhalt der Lidhaut
02.93.21↔	Implnt o Erstz v prmn Mikroel z mltk Abl u Stml	16.59.99↔	Sonstige Exenteration der Orbita, sonstige
02.93.99↔	Implant o Ersetz d Elektrod(n) e intrkr Neurostim, So	16.63↔	Revision einer E nukleationstasche mit Transplantat
02.96↔	Einsetzen einer sphenoidalen Elektrode	16.64↔	Sonstige Revision einer E nukleationstasche
02.99.10↔	Stereotaktische Eingriffe am Liquorsystem	16.66↔	Sonstige Revision einer Exenterationshöhle
02.99.11↔	Streot Implnt u Explntion v rdioaktvm Mt als slbst Engr	18.71.00↔	Ohrmuschelaufbau, n.n.bez.
02.99.12↔	Stereot Implant von Gew an Schäd, Hirn und Hirnh	18.71.10↔	Ohrmuschelaufbau, partiell, n.n.bez.
02.99.13↔	Stereotaktische Instill von Med als selbst Eingr	18.71.11↔	Ohrmuschelaufbau, partiell mit Gewebeexpander
02.99.14↔	Streot Implnt, Rv o Wchs v intrzr Kth z intrv Infz	18.71.12↔	Ohrmuschelaufbau, partiell mit Galealappen
02.99.20↔	Umwld e Lquorshts (Hrnwssrbleitng) i e Mhrfchbleitng	18.71.13↔	Ohrmuschelaufbau, partiell mit Knorpeltransplantat
02.99.29↔	Sonstige Revision und Entfernung von Liquorableitungen	18.71.14↔	Ohrmuschelaufbau, partiell mit mikrovaskulärem Lappen
02.99.30↔	Implantation oder Wechsel einer intrakraniellen Messsonde	18.71.19↔	Ohrmuschelaufbau, partiell, sonstige
02.99.31↔	Revision (ohne Wechsel) einer intrakraniellen Messsonde	18.71.20↔	Ohrmuschelaufbau, total, n.n.bez.
02.99.40↔	Implantation oder Wechsel einer Neuroprothese	18.71.21↔	Ohrmuschelaufbau, total mit Gewebeexpander
02.99.41↔	Revision (ohne Wechsel) einer Neuroprothese	18.71.22↔	Ohrmuschelaufbau, total mit Galealappen
02.99.50↔	Implant u Entf e KathBallonSyst z intrazer Brachyth	18.71.23↔	Ohrmuschelaufbau, total mit Knorpeltransplantat
02.99.70↔	Rv (h Erstz) d Elktrod e intrkr Neurstm, n.n.bz.	18.71.24↔	Ohrmuschelaufbau, total mit mikrovaskulärem Lappen
02.99.71↔	Rv(h Ers)d Elktrod intrkr Neurstm,streotktsch,perm Enzlsys z Dst	18.71.29↔	Ohrmuschelaufbau, total, sonstige
02.99.72↔	Rv(h Ers)d Elktrod intrkr Neurstm,streotktsch,perm Mhrlsys z Dst	18.71.30↔	Implant von allopi Materialien b Aufb e Ohrmuschel
02.99.79↔	Rev (oh Ersetz) d Elektrode e intrkr Neurostim, So	18.71.99↔	Ohrmuschelaufbau, sonstige
02.99.90↔	Sonstige stereotaktische Op an Schädel, Hirn und Hirnh	19.11↔	Stapedektomie u Stapesplastik m Einp e Stapesprothese
04.01.00↔	Exzision eines Akustikusneurinoms, n.n.bez.	19.19.00↔	Sonstige Stapedektomie und Stapesplastiken, n.n.bez.
04.01.10↔	Exzision eines Akustikusneurinoms durch Kraniotomie	19.19.10↔	Stapedot m Einp e Autg StapesProth (Inkusstapedot)
04.01.11↔	Exzision eines Akustikusneurinoms, Translabyrinthärer Zugang	19.19.11↔	Stpdt m Enp e allpstsch StpsPrth (Inksstpdt)
04.01.99↔	Exzision eines Akustikusneurinoms, sonstige	19.19.12↔	Malleo-Stapedotomie
04.41↔	Dekompression an der Wurzel des N. trigeminus	19.19.99↔	Sonstige Stapedektomie und Stapesplastiken, sonstige
07.13.00↔	Biopsie an der Hypophyse, transfrontaler Zugang, n.n.bez.	19.21↔	Rv e Stpdt, Stpdktmie u Stpsplstk m InksErs
07.13.10↔	Gschl [Prkt] [Nd] Biops an d Hypph d trnsfrntln Zg	19.29.00↔	S Rv e Stpdt, Stpdktmie u Stpsplstk, n.n. bz.
07.13.11↔	Offene Biopsie an der Hypophyse durch transfrontalen Zugang	19.29.10↔	So Rev e Stapedotomie und Stapedektomie m StapesProth
07.13.12↔	Stereot Biops an d Hypoph d transfrontalen Zugang	19.29.11↔	So Rev e Stapedot und Stapedektomie m aut StapesProth

19.29.12↔	S Rv e Stpdt u Stpdktmie m allpstschr StpsPrth	39.72.13↔	Sel Emb von intrakr Gef d Stents als FlowDiverter
19.29.13↔	Sonstige Revision einer Stapesplastik (ohne Inkus-Ersatz)	39.72.14↔	Selektive Emb von intrakr Gef mit adhäsivem Embolisat
19.29.99↔	So Rev e Stapedot, Stapedektomie und Stapesplastik, So	39.72.19↔	Selektive Embolisation von intrakraniellen Gefässen, sonstige
19.52↔	Tympanoplastik Typ II	39.72.20↔	Sel Emb von extrkr Gef d Kopfes und d Halses, n.n.bez.
19.53↔	Tympanoplastik Typ III	39.72.21↔	Sel Emb v extrkr Gef d Kopfes u d Halses m Part o Metsp
19.54↔	Tympanoplastik Typ IV	39.72.22↔	SI Emb v extrkr Gf d Kpfs u d Hlss m emb Flüs, abl Bllns o Sch
19.55↔	Tympanoplastik Typ V	39.72.24↔	SI Emb v extrkr Gf d Kpfs u d Hlss m adhäsivm Emblst
19.56.00↔	Tympanoplastik und Ossikuloplastik, n.n.bez.	39.72.29↔	Sel Emb von extrkr Gef d Kopfes und d Halses, sonstige
19.56.10↔	Tym Antrt,Attkt,Attkkoantrt o Mstek:Oh Imp Prth o Imp aut Oss	39.72.30↔	Perkutantransluminale Emb e Gefmi d Mikrok, n.n.bez.
19.56.11↔	Tym Antrt,Attkt,Attkkoantrt o Mstek:M Imp allpl,allg o xng Prth	39.72.31↔	Perktranslum Emb e Gefmi d Mikrok Verw v ein Mikrkath
19.56.20↔	Tym Anl Ohrdhöh(ff Kvtät):Oh Imp Prth o m Imp autg Osskls	39.72.32↔	Perktranslum Emb e Gefmi d Mikrok Verw v 2 Mikrkath
19.56.21↔	Tym Anl Ohrdhöh(ff Kvtät):M Imp allpl,allg o xng Prth	39.72.33↔	Perktranslum Emb e Gefmi d Mikrok Verw v 3 Mikrkath
19.56.99↔	Tympanoplastik und Ossikuloplastik, sonstige	39.72.34↔	Perktranslum Emb e Gefmi d Mikrok Verw v 4 Mikrkath
19.6↔	Revision einer Tympanoplastik	39.72.35↔	Perktranslum Emb e Gefmi d Mikrok Verw v funf Mikrkath
20.23.00↔	Inzision am Mittelohr, n.n.bez.	39.72.39↔	Perktranslum Emb e Gefmi d Mikrok Verw v merh Mikrkath
20.23.10↔	Antrotomie	39.72.99↔	Endovask Plast Reko o Okkl von Gef a Kopf und Ha, So
20.23.11↔	Attikotomie	39.77.00↔	Prkt trnslm u endvsk Intrvntion an intrkr(n)Gf(n),nnbz
20.23.12↔	Tympntmie m Abdchtng d rnd u/ ovl Fnstrmmbrn	39.77.10↔	Perkutane Ballonangioplastie an intrakr(n) Gef(en)
20.23.13↔	Explorative Tympanotomie	39.77.20↔	Perkutane Bladeangioplastie an intrakr(n) Gef(en)
20.23.99↔	Inzision am Mittelohr, sonstige	39.77.30↔	Perkutane Laserangioplastie an intrakr(n) Gef(en)
20.41↔	Einfache Mastoidektomie	39.77.40↔	Perkutane Atherektomie an intrakraniellm(n) Gefäss(en)
20.42.00↔	Radikale Mastoidektomie, n.n.bez.	39.77.60↔	Perkut Thrombektomie an intrakr(n) Gef(en), n.n.bez.
20.42.10↔	Mastoidekt: M Freil d Fazialisk: Ohne Dekompr d Nerven	39.77.61↔	Perkutane Rotationsthorombektomie an intrakr(n) Gef(en)
20.42.11↔	Mastoidekt: M Freil d Fazialisk: M Dekompr d Nerven	39.77.62↔	Perkut stentgestützte Thrombekt an intrakr(n) Gef(en)
20.42.20↔	Mstoidkt: sbtt Rs d Flsnb (sbtt Ptrskt), n.n.bz.	39.77.69↔	Perkutane Thrombektomie an intrakr(n) Gef(en),sonstige
20.42.21↔	Mstoidkt: sbtt Rs d Flsnb (sbtt Ptrskt) oh Obl	39.77.99↔	Prkt trnslm endvsk Intrvntion an intrkr(n) Gf(n), S
20.42.22↔	Mstoidkt: sbtt Rs d Flsnb (sbtt Ptrskt) m Obl v Ftt	39.79.11↔	Endovaskuläre Implantation eines Grafts an Viszeralgefässen
20.42.23↔	Mstoidkt: sbtt Rs d Flsnb (sbtt Ptrskt) m Obl v M	39.79.12↔	Endovaskuläre Implantation e Grafts an Gefässen des Beckens
20.42.24↔	Mstoidkt:sbtt Rs d Flsnb(sbtt Ptrskt)m Obl v Ftt u M	39.79.13↔	Endovaskuläre Implantation e Grafts an abdominalen Gefässen
20.42.30↔	Mastoidekt: Partielle Resektion d Felsenb, n.n.bez.	39.79.19↔	Endovask Implant e Grafts an sonstigen Gef, sonstige
20.42.31↔	Mastoidekt: Partielle Resektion d Felsenb ohne Obli	39.79.20↔	CoilEmb oder Verschluss von sonstigen Gef, n.n.bez.
20.42.32↔	Mastoidekt: Part Res d Felsenb m Obli von Fett	39.79.21↔	CoilEmb oder Verschluss von Gefässen d oberen Extrem
20.42.33↔	Mastoidekt: Part Resektion d Felsenb m Obli von M	39.79.22↔	Coil-Embolisation oder -Verschluss der Aorta
20.42.34↔	Mastoidekt: Part Res d Felsenb m Obli v Fett u M	39.79.23↔	Coil-Embolisation o -Verschluss des Ductus arteriosus apertus
20.42.99↔	Radikale Mastoidektomie, sonstige	39.79.24↔	Coil-Embolisation oder -Verschluss von thorakalen Gefässen
20.51.00↔	Exzision einer Läsion am Mittelohr, n.n.bez.	39.79.25↔	Coil-Embolisation oder -Verschluss von viszeralen Gefässen
20.51.10↔	Exzision einer Läsion an der Paukenhöhle	39.79.26↔	Coil-Embolisation oder -Verschluss von abdominalen Gefässen
20.51.11↔	Exzision einer Läsion an der Pyramidenspitze	39.79.27↔	CoilEmb oder Verschluss von Gefässen d unteren Extrem
20.51.12↔	Exzision einer Läsion an der Otobasis	39.79.28↔	Coil-Embolisation oder -Verschluss von spinalen Gefässen
20.51.99↔	Exzision einer Läsion am Mittelohr, sonstige	39.79.29↔	CoilEmb oder Verschluss von sonstigen Gef, sonstige
20.79.00↔	Sonstige Inzision, Exz und Destr a Innenohr, n.n.bez.	39.79.30↔	Sel Emb m emb Flüssigk von sonstigen Gef, n.n.bez.
20.79.10↔	Exzision einer Läsion am Labyrinth	39.79.31↔	Selektive Emb mit emb Flüssigk von Gef d oberen Extrem
20.79.11↔	Kochleosaccotomie	39.79.32↔	Selektive Emb mit embolisierenden Flüssigkeiten d Aort
20.79.20↔	Labyrinthektomie, transtympanal	39.79.33↔	Selektive Emb mit emb Flüssigk d Duct arteriosus apertus
20.79.21↔	Labyrinthektomie, transmastoideal	39.79.34↔	Selektive Emb mit emb Flüssigk von thorakalen Gefässen
20.79.22↔	Labyrinthdestruktion, transtympanal	39.79.35↔	Selektive Emb mit emb Flüssigk von viszeralen Gefässen
20.79.23↔	Labyrinthdestruktion, transmastoideal	39.79.36↔	Selektive Emb mit emb Flüssigkeiten von abd Gefässen
20.79.99↔	Sonstige Inzision, Exz und Destr a Innenohr, sonstige	39.79.37↔	Selektive Emb m emb Flüssigk von Gef d unteren Extrem
20.92↔	Revision einer Mastoidektomie	39.79.38↔	Selektive Emb mit emb Flüssigk von spinalen Gefässen
20.99.00↔	Sonstige Operationen an Innen- und Mittelohr, n.n.bez.	39.79.39↔	Sel Emb m emb Flüssigk von sonstigen Gef, sonstige
20.99.10↔	Implnt v Knchnvrmkrngn a Flsnbein, Mtt o Innhr	39.79.40↔	Sel Emb m ablösb Ballons von sonstigen Gef, n.n.bez.
20.99.20↔	Verschluss einer Labyrinthfistel	39.79.41↔	Selektive Emb m ablösb Ballons von Gef d oberen Extrem
20.99.30↔	Entf e Kochleaimplantates oder implantbar Hörgerätes	39.79.42↔	Selektive Embolisation mit ablösbaren Ballons der Aorta
20.99.99↔	Sonstige Operationen an Innen- und Mittelohr, sonstige	39.79.43↔	Selektive Emb m ablösb Ballons d Duct arteriosus apertus
22.51↔	Ethmoidotomie	39.79.44↔	Selektive Emb mit ablösb Ballons von thorakalen Gef
22.52↔	Sphenoidotomie	39.79.45↔	Selektive Emb mit ablösb Ballons von viszeralen Gef
22.63.00↔	Ethmoidektomie, n.n.bez.	39.79.46↔	Selektive Emb mit ablösb Ballons von abd Gefässen
22.63.10↔	Ethmoidektomie von aussen	39.79.47↔	Selektive Emb mit ablösb Ballons von spinalen Gefässen
22.63.11↔	Ethmoidektomie, endonasal oder transmaxillär	39.79.48↔	Sel Emb m ablösb Ballons von Gef d unteren Extrem
22.63.99↔	Ethmoidektomie, sonstige	39.79.49↔	Sel Emb m ablösb Ballons von sonstigen Gef, sonstige
22.64↔	Sphenoidektomie	39.79.50↔	Selektive Emb mit Schirmen von sonstigen Gef, n.n.bez.
38.61↔	Sonstige Exzision von intrakraniellen Gefässen	39.79.51↔	Selektive Emb mit Schirmen von Gefässen d oberen Extrem
39.28↔	Extrakraniell-intrakranieller Gefäss-Bypass	39.79.52↔	Selektive Embolisation mit Schirmen der Aorta
39.51.00↔	Aneurysma-Clipping, n.n.bez.	39.79.53↔	Selektive Emb mit Schirmen d Duct arteriosus apertus
39.51.11↔	Aneurysma-Clipping intrakraniell	39.79.54↔	Selektive Embolisation mit Schirmen von thorakalen Gefässen
39.51.99↔	Aneurysma-Clipping, sonstige	39.79.55↔	Selektive Embolisation mit Schirmen von viszeralen Gefässen
39.72.00↔	Endovask Plast Reko o Okkl v Gef a Kopf u Ha, n.n.bez.	39.79.56↔	Selektive Embolisation mit Schirmen von abdominalen Gefässen
39.72.10↔	Selektive Embolisation von intrakraniellen Gefässen, n.n.bez.	39.79.57↔	Selektive Emb mit Schirmen von Gef d unteren Extrem
39.72.11↔	Selektive Emb von intrakr Gef m Partikeln oder Metsp	39.79.58↔	Selektive Embolisation mit Schirmen von spinalen Gefässen
39.72.12↔	SI Emb v intrkr Gf m emb Flüssigk, ablösb Bllns o Schrmn	39.79.59↔	Selektive Emb mit Schirmen von sonstigen Gef, sonstige

39.79.60↔	Selektive Emb m Partikeln von sonstigen Gef, n.n.bez.	39.79.84↔	Kathetertech Verschluss mitt Radiofq an thorakalen Gef
39.79.61↔	Selektive Emb mit Partikeln von Gef d oberen Extrem	39.79.85↔	Kathetertech Verschl mitt Radiofq an Gef d unt Extrem
39.79.62↔	Selektive Embolisation mit Partikeln der Aorta	39.79.86↔	Kathetertech Verschluss mitt Radiofq an viszeralen Gef
39.79.63↔	Selektive Emb mit Partikeln d Duct arterios apertus	39.79.87↔	Kathetertech Verschluss mitt Radiofrequenz an abd Gef
39.79.64↔	Selektive Embolisation mit Partikeln von thorakalen Gefässen	39.79.89↔	Kathetertech Verschluss mitt Radiofq an sonst Gef, So
39.79.65↔	Selektive Embolisation mit Partikeln von viszeralen Gefässen	76.92.20↔	Etz v Schdlknpl (CAD) an Gsschd o Bt d Hrns (bs z 2 Rg)
39.79.66↔	Selektive Embolisation mit Partikeln von abdominalen Gefässen	76.92.21↔	Etz v Schdlknpl (CAD) an Gsschd o Bt d Hrnsch (b 3 Rg)
39.79.67↔	Selektive Emb mit Partikeln von Gef d unteren Extrem	76.92.29↔	Enstz v Schdlknpl (CAD) an Gsschäd oh Bt d Hrnsch, S
39.79.68↔	Selektive Embolisation mit Partikeln von spinalen Gefässen	76.92.30↔	Plast Reko Einf Defekte d Maxilla d CADImplant
39.79.69↔	Selektive Emb m Partikeln von sonstigen Gef, sonstige	76.92.31↔	Plst Rk grssr o kmpl Dfkt d Mxll d CADImplnt
39.79.70↔	Kthtrtrch Vrschl v A mitt Lsr, snst Gef, n.n.bz.	92.39.00↔	Sonstige stereotaktische Radiochirurgie, n.n.bez.
39.79.71↔	Kathetertech Verschluss mitt Laser, an Aa d ob Extrem	92.39.01↔	And Hochvstrth, Stereot Bestr, frakt,zereb, n.n.bez.
39.79.72↔	Kathetertech Verschluss mittels Laser, an der Aorta	92.39.11↔	And Hchvstrth, Stereot Bstr, frkt, Extrzr, n.n.bz.
39.79.74↔	Kathetertech Verschluss mitt Laser, an thorakalen Gef	92.39.20↔	And Hchvstrth, Stereot Bstr, frkt: zrb, intmd Rdiioth
39.79.75↔	Kathetertech Verschl mitt Laser, an Gef d unt Extrem	92.39.21↔	And Hchvstrth, Stereot Bstr, frkt: zrb, intmd Bgnbstr (IMAT)
39.79.76↔	Kathetertech Verschluss mitt Laser, an viszeralen Gef	92.39.22↔	And Hchvstrth, Stereot Bstr, frkt: zrb, bldgst Enst
39.79.77↔	Kathetertech Verschluss mittels Laser, an abd Gef	92.39.29↔	And Hochvstrth, Stereot Bestr, frakt, zerebral, So
39.79.79↔	Kathetertech Verschluss v Aa mitt Laser, sonst Gef, So	92.39.30↔	And Hchvstrth, Stereot Bstr, frkt: Extrzr, intmd Rdiioth
39.79.80↔	Kthtrtrch Vrschl v A mitt Rdiiofq snst Gef, n.n.bz.	92.39.31↔	And Hchvstrth, Stereot Bstr, frkt: Extrzr, intmd Bgnbstr (IMAT)
39.79.81↔	Kathetertech Verschluss mitt Radiofq an Aa d ob Extrem	92.39.32↔	And Hchvstrth, Stereot Bstr, frkt: Extrzr, bldgst Enst
39.79.82↔	Kathetertech Verschluss mitt Radiofrequenz an d Aort	92.39.39↔	And Hochvstrth, Stereot Bestr, frakt, Extrazer, So

Prozedur B02-2

01.32.00↔	Lobotomie und Traktotomie, n.n.bez.	02.06.10↔	Frontoorbitale Kranioplastik zur Verlagerung
01.32.10↔	Lobotomie und Traktotomie, Zingulotomie	02.06.20↔	Rk d Hrnsch oh Bt d Gsschäd, m einf Implnt (Knmznt)
01.32.11↔	Lobotomie und Traktotomie, Subpiale Transsektion	02.06.30↔	Reko v Hirn u Gesschäd, m einf Implant (Knzement) o Tx
01.32.12↔	Lobotomie und Traktotomie, Multiple Lobotomien	02.06.99↔	Sonstige Osteoplastik am Schädel (Kranioplastik), sonstige
01.32.20↔	Lobotomie u Traktotomie, Stereot Untbr v Bahnsystemen	02.07↔	Entfernen einer Schädelknochenplatte
01.32.99↔	Lobotomie und Traktotomie, sonstige	02.11↔	Einfache Naht an der Dura mater des Gehirns
01.39.10↔	Sonstige Inzision a Hirn zur Entl e intrazer Hämat	02.12.00↔	Sonstige Rekonstruktion an den Hirnhäuten, n.n.bez.
01.39.11↔	Sonstige Inzision a Hirn zur Entl e intrazer Abszesses	02.12.10↔	Sonstige Rekonstruktion an den Hirnhäuten ohne Kranioplastik
01.39.20↔	So Inzis a Hirn, Stereotaktische Entl e intrakr Hämat	02.12.20↔	Sonstige Rekonstruktion an den Hirnhäuten mit Kranioplastik
01.39.21↔	So Inzis a Hirn, Stereot Entl e intrakr Abszesses	02.12.21↔	Sonstige Duraplastik mit Kranioplastik an der Konvexität
01.41↔	Operationen am Thalamus	02.12.22↔	So Durapl m Kranioplastik a kraniozervikalen Übergang
01.42↔	Operationen am Globus pallidum	02.12.99↔	Sonstige Rekonstruktion an den Hirnhäuten, sonstige
01.51.00↔	Exz von Läsion oder Gewebe an D Hirnhäuten, n.n.bez.	02.13↔	Ligatur eines Gefässes der Hirnhäute
01.51.10↔	Exz v Tmr an D Hrn h m Präpktion v infiltriertm Nchbr	02.14↔	Exzision am Plexus chorioideus
01.51.99↔	Exzision von Läsion oder Gewebe an den Hirnhäuten, sonstige	02.2↔	Ventrikulostomie
01.52.00↔	Hemisphärektomie, n.n.bez.	02.92↔	Plastische Rekonstruktion am Gehirn
01.52.10↔	Hemisphärektomie, hirneigenes intrazerebrales Tumorgewebe	02.93.00↔	Implnt o Erstz d Elktrd(n) e intrkr Neurstm, n.n.bz.
01.52.11↔	Hemisphärektomie, nicht hirneigenes intrazereb Tumorgewebe	02.93.10↔	Implant o Ersetz v temp Mikroel z monolok Abl u Stimul
01.52.99↔	Hemisphärektomie, sonstige	02.93.11↔	Implnt o Erstz v tmp Mkroel z mltk Abl u Stml
01.53.00↔	Lobektomie am Gehirn, n.n.bez.	02.93.20↔	Implnt o Erstz v prm n Mkroel z mnlk Abl u Stml
01.53.10↔	Lobektomie am Gehirn, hirneigenes intrazerebral Tumorgewebe	02.93.21↔	Implnt o Erstz v prm n Mkroel z mltk Abl u Stml
01.53.11↔	Lobekt a Hirn, Ni hirneigenes intrazerebrales Tumor	02.93.99↔	Implant o Ersetz d Elektrod(n) e intrakr Neurostim, So
01.53.99↔	Lobektomie am Gehirn, sonstige	02.96↔	Einsetzen einer sphenoidalen Elektrode
01.59.00↔	Sonstige Exz o Destr von Läs o Gew a Hirn, n.n.bez.	02.99.10↔	Stereotaktische Eingriffe am Liquorsystem
01.59.10↔	Sonstige Exz von hirneig intrazer Tumor a Hirn	02.99.11↔	Streot Implnt u Explntion v rdioaktvm Mt als slbst Engr
01.59.11↔	Sonstige Exz von Ni hirneig intrazer Tumor a Hirn	02.99.12↔	Stereot Implant von Gew an Schäd, Hirn und Hirnh
01.59.12↔	So Exz von Läs o Gew a Hirn, Debr e Kontusion a Hirn	02.99.13↔	Stereotaktische Instill von Med als selbst Eingr
01.59.19↔	Sonstige Exzision von Läsion oder Gewebe am Gehirn, sonstige	02.99.14↔	Streot Implnt, Rv o Wchs v intrzr Kth z intrv Infz
01.59.20↔	Sonstige Destr von hirneig intrazer Tumor a Hirn	02.99.20↔	Umwdl e Lquorshnts (Hrnwssrbleitng) i e Mhrfchbleitng
01.59.21↔	Sonstige Destr von Ni hirneig intrazer Tumor a Hirn	02.99.29↔	Sonstige Revision und Entfernung von Liquorableitungen
01.59.29↔	Sonst Destruktion von Läsion o Gewebe am Gehirn, sonst	02.99.30↔	Implantation oder Wechsel einer intrakraniellen Messsonde
01.59.99↔	Sonstige Exz o Destr von Läs o Gew a Hirn, sonstige	02.99.31↔	Revision (ohne Wechsel) einer intrakraniellen Messsonde
01.6x.11↔	Exzision und Destruktion von Tumorgewebe an d Kalotte	02.99.40↔	Implantation oder Wechsel einer Neuroprothese
01.6x.21↔	Exz und Destr von sonst erkrankten Gew an d Kalotte	02.99.41↔	Revision (ohne Wechsel) einer Neuroprothese
02.01↔	Eröffnen einer Schädelnaht	02.99.50↔	Implant u Entf e KathBallonSyst z intrazer Brachyth
02.02↔	Elevation von Frakturfragmenten vom Schädel	02.99.70↔	Rv (h Erstz) d Elktrd e intrkr Neurstm, n.n.bz.
02.04.00↔	Knochentransplantation an den Schädel, n.n.bez.	02.99.71↔	Rv(h Ers)d Elktrd intrkr Neurstm,streotktsch,perm Enzlsys z Dst
02.04.10↔	Knochentransplantation an den Schädel, Schädeldach	02.99.72↔	Rv(h Ers)d Elktrd intrkr Neurstm,streotktsch,perm Mhrflsyst z Dst
02.04.99↔	Knochentransplantation an den Schädel, sonstige	02.99.79↔	Rev (oh Ersetz) d Elektrod e intrakr Neurostim, So
02.05.00↔	Einsetzen einer Schädelknochenplatte, n.n.bez.	02.99.90↔	Sonstige stereotaktische Op an Schädel, Hirn und Hirnh
02.05.10↔	Eins CADImp an Hrnsch oh Bt d Gsschäd,Enf Df	04.01.00↔	Exzision eines Akustikusneurinoms, n.n.bez.
02.05.11↔	Eins CADImp an Hrnsch oh Bt d Gsschäd,grssr o kmpl Df	04.01.10↔	Exzision eines Akustikusneurinoms durch Kraniotomie
02.05.20↔	Eins CADImp an Hrnsch m Bt v Orb,Tmpreg o fr Sn(bs 2 Rg)	04.01.11↔	Exzision eines Akustikusneurinoms, Translabrynthärer Zugang
02.05.30↔	Eins CADImp an Hrnsch m Bt mlit Rg d Gsschäd(b3Rg)	04.01.99↔	Exzision eines Akustikusneurinoms, sonstige
02.05.99↔	Einsetzen einer Schädelknochenplatte, sonstige	07.13.00↔	Biopsie an der Hypophyse, transfrontaler Zugang, n.n.bez.
02.06.00↔	Sonstige Osteoplastik am Schädel, n.n.bez.	07.13.10↔	Gschl [Prkt] [Nd] Biops an d Hypph d trnsfrntln Zg

07.13.11↔	Offene Biopsie an der Hypophyse durch transfrontalen Zugang	92.25.00↔	Teleradiotherapie mit Elektronen, Linearbeschleuniger, n.n.bez.
07.13.12↔	Stereot Biops an d Hypoph d transfrontalen Zugang	92.25.01↔	Teleradth m Elekt, Linbesch, Grossfeldbestrahlung
07.13.99↔	Biopsie an der Hypophyse, transfrontaler Zugang, sonstige	92.25.02↔	Teleradth m Elekt, Linbesch, Halbkörperbestrahlung
07.14.00↔	Biopsie an der Hypophyse, transsphenoidaler Zugang, n.n.bez.	92.25.03↔	Teleradth m Elekt, Linbesch, Ganzkörperbestrahlung
07.14.10↔	Gschl [Prkt] [Nd] Biops an d Hypph d trnssphn Zg	92.25.04↔	Teleradiotherapie m Elekt, Linbesch, Intraop Strahlth
07.14.11↔	Offene Biopsie an der Hypophyse durch transsphenoid Zugang	92.25.09↔	Teleradiotherapie mit Elektronen, Linearbeschleuniger, sonstige
07.14.12↔	Stereot Biops an d Hypoph d transsphenoidalen Zugang	92.25.11↔	Teleradiotherapie m Elekt, Linbesch, m bildgst Einst
07.14.99↔	Biopsie an der Hypophyse, transsphenoidaler Zugang, sonstige	92.25.12↔	Tlrdth m Elkt, Lnbsch, bs z 2 Bstrf, m bldgst Enst
07.15↔	Biopsie an der Hypophyse, nicht näher bezeichneter Zugang	92.25.13↔	Tlrdth m Elkt, Lnbsch, mhr als 2 Bstrf, m bldgst Enst
07.17.00↔	Biopsie am Corpus pineale, n.n.bez.	92.25.14↔	Tlrdth m Elkt, Lnbsch, 3Dgpl Bstr, m bldgst Enst
07.17.10↔	Geschlossene [perkutane] [Nadel-] Biopsie am Corpus pineale	92.25.15↔	Tlrdth m Elkt, Lnbsch, intrmd Rdiioth, m bldgst Enst
07.17.11↔	Offene Biopsie am Corpus pineale	92.25.21↔	Tlrdth m Elkt, Lnbsch, bs z 2 Bstrf, oh bldgst Enst
07.17.12↔	Stereotaktische Biopsie am Corpus pineale	92.25.22↔	Tlrdth m Elkt, Lnbsch, mhr als 2 Bstrf, oh bldgst Enst
07.17.99↔	Biopsie am Corpus pineale, sonstige	92.25.23↔	Tlrdth m Elkt, Lnbsch, 3Dgpl Bstr, oh bldgst Enst
07.51↔	Exploration im Gebiet des Corpus pineale	92.25.24↔	Tlrdth m Elkt, Lnbsch, intrmd Rdiioth, oh bldgst Enst
07.52↔	Inzision am Corpus pineale	92.26.00↔	Teleradiotherapie mit anderen Partikelstrahlen, n.n.bez.
07.53↔	Partielle Exzision des Corpus pineale	92.26.10↔	Protonentherapie, bis zu 2 Bestrf, oh bildgst Einst
07.54↔	Totale Exzision des Corpus pineale	92.26.11↔	Protonentherapie, bis zu 2 Bestrf, mit bildgst Einst
07.59↔	Sonstige Operationen am Corpus pineale	92.26.20↔	Prtnnthrpie, mhr als 2 Bstrf, oh bldgst Enst
07.61↔	Partielle Exzision der Hypophyse, transfrontaler Zugang	92.26.21↔	Prtnnthrpie, mhr als 2 Bstrf, m bldgst Enst
07.62↔	Partielle Exzision an der Hypophyse, transsphenoidaler Zugang	92.26.99↔	Teleradiotherapie mit anderen Partikelstrahlen, sonstige
07.63↔	Partielle Exz an d Hypophyse, nicht näher bez Zugang	92.27.00↔	Imp/Eins radak Elm (Brchyth m umschl Rdion), Körperb, S o nnbz
07.64↔	Totale Exzision der Hypophyse, transfrontaler Zugang	92.27.10↔	Imp/Eins radak Elm (Brchyth m umschl Rdion), w Geschl, nnbz
07.65↔	Totale Exzision der Hypophyse, transsphenoidaler Zugang	92.27.11↔	Imp o Eins rdioakt Elm (Brchyth m umschl Rdion), intraut
07.68↔	Totale Exzision der Hypophyse, and näher bez Zugang	92.27.12↔	Imp o Eins rdioakt Elm (Brchyth m umschl Rdion), intrvg
07.69↔	Totale Exzision der Hypophyse, nicht näher bez Zugang	92.27.13↔	Imp/Eins radak Elm (Brchyth m umschl Rdion), intu u intv kmb
07.71↔	Exploration der Fossa hypophysialis	92.27.21↔	Imp o Eins rdioakt Elm (Brchyth m umschl Rdion), Körperb
07.72↔	Inzision an der Hypophyse	92.27.22↔	Imp/Eins radak Elm (Brchyth m umschl Rdion), intrkvär
07.79↔	Sonstige Operation an der Hypophyse	92.27.23↔	Imp/Eins radak Elm (Brchyth m umschl Rdion), intrlmnl
38.01↔	Inzision von intrakraniellen Gefässen	92.27.30↔	Imp o Eins rdioakt Elm (Brchyth m umschl Rdion), Gf nnbz
38.31↔	Resektion von intrakraniellen Gefässen mit Anastomose	92.27.31↔	Imp/Eins radak Elm (Brchyth m umschl Rdion), Kmrgrfäss
38.41↔	Resektion von intrakraniellen Blutgefässen mit Ersatz	92.27.39↔	Imp o Eins rdioakt Elm (Brchyth m umschl Rdion), S Gf
38.60↔	Sonstige Exzision von Gefässen, Lokalisation n.n.bez.	92.27.70↔	Radioaktive Moulagen, n.n.bez.
38.61↔	Sonstige Exzision von intrakraniellen Gefässen	92.27.71↔	Rdioakt Moulgn: Knstr u Appl v obrfl rdioaktvn Moulgn
39.28↔	Extrakraniell-intrakranieller Gefäss-Bypass	92.27.72↔	Rdioakt Moulgn: Knstr u Appl v N auf d Körperb vrw Appl
39.51.00↔	Aneurysma-Clipping, n.n.bez.	92.27.73↔	Radioakt Moulagen: Konstr u Appl v Augenapplikatoren
39.51.11↔	Aneurysma-Clipping intrakraniell	92.27.79↔	Radioaktive Moulagen, sonstige
39.51.99↔	Aneurysma-Clipping, sonstige	92.28.00↔	Injektion oder Instillation von Radioisotopen, n.n.bez.
39.53↔	Verschluss einer arteriovenösen Fistel	92.28.01↔	Instillation von offenen Radionukliden in Gelenke
92.20↔	Infusion von flüssigem Radioisotop	92.28.02↔	Rdiojdh bs 1,2 GBq I131: Oh Gb v rkmb Thyreotr (rhTSH)
92.21.00↔	Oberflächenstrahlentherapie: n.n.bez.	92.28.03↔	Rdiojdh bs 1,2 GBq I131: M Gb v rkmb Thyreotr (rhTSH)
92.21.01↔	Oberflächenstrahlentherapie: Bis zu 2 Bestrahlungsfeldern	92.28.04↔	Rdiojdh üb 1,2 bs u 5 GBq I131: Oh Gb rkmb Thyreotr (rhTSH)
92.21.02↔	Oberflächenstrahlentherapie: Mehr als 2 Bestrahlungsfelder	92.28.05↔	Rdiojdh üb 1,2 bs u 5 GBq I131: M Gb rkmb Thyreotr (rhTSH)
92.22.00↔	Orthovstrth: n.n.bez. Orthovstrth: n.n.bez.	92.28.06↔	Rdiojdh m 5 u mhr GBq I131: Oh Gb rkmb Thyreotr (rhTSH)
92.22.01↔	Orthovoltstrahlentherapie: Bis zu 2 Bestrahlungsfeldern	92.28.07↔	Rdiojdh m 5 u mhr GBq I131: M Gb rkmb Thyreotr (rhTSH)
92.22.02↔	Orthovoltstrahlentherapie: Mehr als 2 Bestrahlungsfelder	92.28.11↔	Therapie mit offenen Radionukliden bei Knochenmetastasen
92.22.11↔	Intraoperative Röntgenstrahlentherapie, bis 300 kV	92.28.12↔	Intrvnös plliatv Schmrzth m off Rdion b Knchmtstsn
92.22.12↔	Intraoperative Röntgenstrahlentherapie, 300 kV - < 1 MV	92.28.13↔	Radiorezeptortherapie m DOTA-konjug Somatostatin-Analoga
92.22.19↔	Intraoperative Röntgenstrahlentherapie, sonstige	92.28.20↔	Radioimmuntherapie mit 90Y-Ibritumomab-Tiuxetan, parenteral
92.23.00↔	Hochvoltstrahlentherapie, n.n.bez.	92.28.21↔	Gabe von Jod-131-MIBG (Metajodbenzylguanidin) parenteral
92.23.01↔	Telekobaltgerät bis zu 2 Bestrahlungsfelder	92.28.31↔	Sel Intravask Radiochemoembolisation m I131Lipiodol
92.23.02↔	Telekobaltgerät 3 bis 4 Bestrahlungsfelder	92.28.32↔	SIRT d Emb v Yttrium90mrkiertn Mkrsphärm
92.23.03↔	Telekobaltgerät mehr als 4 Bestrf oder 3Dgepl Bestr	92.28.33↔	Endovaskuläre Brachytherapie mit Rhenium-188
92.23.08↔	Hochvoltstrahlentherapie: andere Isotope	92.29.00↔	Brachytherapie mit umschlossenen Radionukliden, n.n. bez.
92.23.09↔	Telekobaltgerät, Sonstige	92.29.09↔	Brachytherapie mit umschlossenen Radionukliden, sonstige
92.24.00↔	Teleradiotherapie mit Photonen, Linearbeschleuniger, n.n.bez.	92.29.11↔	Intrst Brchyth m Implnt v entfb Str i e Ebn, nied Dssl
92.24.01↔	Teleradth m Phot, Linbesch, Grossfeldbestrahlung	92.29.12↔	Intrst Brchyth m Impl entfb Str i e Eb, gp Dssl (Plsd ds rt)
92.24.02↔	Teleradth m Phot, Linbesch, Halbkörperbestrahlung	92.29.13↔	Intrst Brchyth m Implnt v entfb Str i e Ebn, hh Dssl
92.24.03↔	Teleradth m Phot, Linbesch, Ganzkörperbestrahlung	92.29.19↔	Intrst Brachyth m Implant von entfb Str i e Ebene, So
92.24.04↔	Teleradiotherapie m Phot, Linbesch, Intraop Strahlth	92.29.21↔	Intrst Brchyth m Vmpl v entfb Str i e Ebn, nied Dssl
92.24.09↔	Teleradiotherapie mit Photonen, Linearbeschleuniger, sonstige	92.29.22↔	Intrst Brchyth m Vmpl entfb Str i mhr Eb, gp Dssl (Plsd ds rt)
92.24.11↔	Tlrdth m Pht, Lnbsch, bs z 2 Bstrf: M bldgst Enst	92.29.23↔	Intrst Brchyth m Vmpl v entfb Str i mhr Ebn, hh Dssl
92.24.12↔	Tlrdth m Pht, Lnbsch, mhr als 2 Bstrf: M bldgst Enst	92.29.29↔	Intrst Brchyth m Vmpl v entfb Str i mhr Ebn, S
92.24.13↔	Tlrdth m Pht, Lnbsch, 3Dgpl Bstr: M bldgst Enst	92.29.31↔	Intrst Brchyth m Implnt v prm Str, bs z 10 Quelln
92.24.14↔	Tlrdth m Pht, Lnbsch, intrmd Rdiioth: M bldgst Enst	92.29.32↔	Intrst Brchyth m Implnt v prm Str, v 10 bs 15 Quelln
92.24.21↔	Tlrdth m Pht, Lnbsch, bs z 2 Bstrf: Oh bldgst Enst	92.29.33↔	Intrst Brchyth m Implnt v prm Str, v 16 bs 20 Quelln
92.24.22↔	Tlrdth m Pht, Lnbsch, mhr als 2 Bstrf: Oh bldgst Enst	92.29.34↔	Intrst Brchyth m Implnt v prm Str, v 21 bs 25 Quelln
92.24.23↔	Tlrdth m Pht, Lnbsch, 3Dgpl Bstr: Oh bldgst Enst	92.29.35↔	Intrst Brchyth m Implnt v prm Str, v 26 bs bs 30 Quelln
92.24.24↔	Tlrdth m Pht, Lnbsch, intrmd Rdiioth: Oh bldgst Enst	92.29.36↔	Intrst Brchyth m Implnt v prm Str, v 31 bs bs 35 Quelln
92.24.30↔	Tlrdth m Pht: hchkmplx Rdiioth m spezialisier Assttng	92.29.37↔	Intrst Brchyth m Implnt v prm Str, v 36 bs bs 40 Quelln

92.29.38↔	Intrst Brchyth m Implnt v prmn Str, v 41 bs bs 45 Quelln	92.31.00↔	Radiochirurgie mit Photonen n.n. bez., zerebral
92.29.39↔	Intrst Brchyth m Implnt v prmn Str, v 46 bs bs 50 Quelln	92.31.10↔	Radiochirurgie mit Photonen n.n. bez., extrazerebral
92.29.3a↔	Intrst Brchyth m Implnt v prmn Str, v 51 bs bs 55 Quelln	92.32.00↔	Mehrquellige Photon-Radiochirurgie, n.n.bez.
92.29.3b↔	Intrst Brchyth m Implnt v prmn Str, v 56 bs bs 60 Quelln	92.32.01↔	Mehrquellige Photon-Radiochirurgie: Gamma-knife
92.29.3c↔	Intrst Brchyth m Implnt v prmn Str, v 61 bs bs 65 Quelln	92.33.00↔	Teilchen-Radiochirurgie, n.n.bez.
92.29.3d↔	Intrst Brchyth m Implnt v prmn Str, v 66 bs bs 70 Quelln	92.33.01↔	And Hochvstrth: Stereot Bestr, einzeit, zerebral
92.29.3e↔	Intrst Brchyth m Implnt v prmn Str, mhr als 70 Quelln	92.33.11↔	And Hochvstrth: Stereot Bestr, einzeit, Extrazer
92.29.40↔	Brachytherapie mit Oberflächenapplikatoren, n.n.bez.	92.39.00↔	Sonstige stereotaktische Radiochirurgie, n.n.bez.
92.29.49↔	Brachytherapie mit Oberflächenapplikatoren, sonstige	92.39.01↔	And Hochvstrth, Stereot Bestr, frakt,zereb, n.n.bez.
92.29.51↔	Entf von umschl Radion o inaktiven Appl unt Anästhesie	92.39.11↔	And Hchvstrth, Streot Bstr, frkt, Extrzr, n.n.bez.
92.30.00↔	Stereotaktische Bestrahlung, einzeitig, n.n.bez.	92.39.20↔	And Hchvstrth, Streot Bstr, frkt: zrb, intmd Rdiioth
92.30.01↔	Stereotaktische Bestrahlung, einzeitig: Zerebral, n.n.bez.	92.39.21↔	And Hchvstrth, Streot Bstr, frkt: zrb, intmd Bgnbstr (IMAT)
92.30.02↔	Stereotaktische Bestrahlung, einzeitig: Extrazerebral, n.n.bez.	92.39.22↔	And Hchvstrth, Streot Bstr, frkt: zrb, bldgst Enst
92.30.20↔	Stereot Bestr, einzeit: Zerebral, intmod Radioth	92.39.29↔	And Hochvstrth, Stereot Bestr, frakt, zerebral, So
92.30.21↔	Streot Bstr, einzeit: Zrb, intmd Bgnbstr (IMAT)	92.39.30↔	And Hchvstrth, Streot Bstr, frkt: Extrzr, intmd Rdiioth
92.30.22↔	Stereot Bestr, einzeit: Zerebral, bildgest Einst	92.39.31↔	And Hchvstrth, Streot Bstr, frkt: Extrzr, intmd Bgnbstr (IMAT)
92.30.30↔	Stereot Bestr, einzeit: Extrazer, intmod Radioth	92.39.32↔	And Hchvstrth, Streot Bstr, frkt: Extrzr, bldgst Enst
92.30.31↔	Streot Bstr, einzeit: Extrzr, intmd Bgnbstr (IMAT)	92.39.39↔	And Hochvstrth, Stereot Bestr, frakt, Extrazer, So
92.30.32↔	Stereot Bestr, einzeit: Extrazer, bildgest Einst	92.41↔	Intraoperative Strahlentherapie mit Elektronen
92.30.99↔	Stereotaktische Bestrahlung, einzeitig, sonstige		

Prozedur B02-3

77.99.10↔	Totale Knochenresektionen an Phalangen der Hand	81.63.99↔	Spondylodese o Reop e Spondylodese von 48 Wirbeln, So
77.99.20↔	Totale Resektion eines Wirbelkörpers	81.64.00↔	Spndylods o Reop e Spndylods v 9 o mhr Wrbl, n.n.bz.
77.99.40↔	Totale Knochenresektionen an Phalangen des Fusses	81.64.10↔	Spondylodese von 9 oder mehr Wirbeln, dorsal
81.63.00↔	Spondylodes o Reop e Spondylodes v 48 Wirb, n.n.bez.	81.64.11↔	Spndylods v 9 o mhr Wrbl, drs v vnt kmb, intrkrprl
81.63.10↔	Spondylodese von 4 - 6 Wirbeln, dorsal	81.64.99↔	Spondylodes o Reop e Spondylodes v 9 o mehr Wirb, So
81.63.11↔	Spondylodes v 4 6 Wirb, dors u vent komb, interkorp	81.66.00↔	Kyphoplastik, n.n.bez.
81.63.12↔	Spondylodese von 4 - 6 Wirbeln, ventral, interkorporell	81.66.10↔	Kyphoplastik, 1 Wirbelkörper
81.63.13↔	Spondylodese von 4 - 6 Wirbeln, dorsal, dynamisch	81.66.11↔	Kyphoplastik, 2 Wirbelkörper
81.63.20↔	Spondylodese von 7 - 8 Wirbeln, dorsal	81.66.12↔	Kyphoplastik, 3 Wirbelkörper
81.63.21↔	Spondylodes v 7 8 Wirb, dors u vent komb, interkorp	81.66.13↔	Kyphoplastik, 4 und mehr Wirbelkörper
81.63.22↔	Spondylodese von 7 - 8 Wirbeln, ventral, interkorporell	81.66.99↔	Kyphoplastik, sonstige
81.63.23↔	Spondylodese von 7 - 8 Wirbeln, dorsal, dynamisch		

Prozedur B02-4

00.65.00↔	Prkt Enstz v snst(n) intrkr vsk Stnt(s), n.n.bz.	92.24.03↔	Teleradth m Phot, Linbesch, Ganzkörperbestrahlung
00.65.11↔	Prkt trnsmnlms Enstz v intrkr vsk Mkrstnts	92.24.04↔	Teleradiotherapie m Phot, Linbesch, Intraop Strahlth
00.65.99↔	Perkut Einsetz v sonst(n) intrkr vask Stent(s), So	92.24.09↔	Teleradiotherapie mit Photonen, Linearbeschleuniger, sonstige
39.77.00↔	Prkt trnsm in endvsk Intrvntion an intrkr(n)Gf(n),n.nbz	92.24.11↔	Tlrdth m Pht, Lnbsch, bs z 2 Bstrf: M bldgst Enst
39.77.10↔	Perkutane Ballonangioplastie an intrkr(n) Gef(en)	92.24.12↔	Tlrdth m Pht, Lnbsch, mhr als 2 Bstrf: M bldgst Enst
39.77.20↔	Perkutane Bladeangioplastie an intrkr(n) Gef(en)	92.24.13↔	Tlrdth m Pht, Lnbsch, 3Dgpl Bstr: M bldgst Enst
39.77.30↔	Perkutane Laserangioplastie an intrkr(n) Gef(en)	92.24.14↔	Tlrdth m Pht, Lnbsch, intmd Rdiioth: M bldgst Enst
39.77.40↔	Perkutane Atherektomie an intrakranellem(n) Gefäss(en)	92.24.21↔	Tlrdth m Pht, Lnbsch, bs z 2 Bstrf: Oh bldgst Enst
39.77.60↔	Perkut Thrombektomie an intrkr(n) Gef(en), n.n.bez.	92.24.22↔	Tlrdth m Pht, Lnbsch, mhr als 2 Bstrf: Oh bldgst Enst
39.77.61↔	Perkutane Rotationsthrmbektomie an intrkr(n) Gef(en)	92.24.23↔	Tlrdth m Pht, Lnbsch, 3Dgpl Bstr: Oh bldgst Enst
39.77.62↔	Perkut stentgestützte Thrombekt an intrkr(n) Gef(en)	92.24.24↔	Tlrdth m Pht, Lnbsch, intmd Rdiioth: Oh bldgst Enst
39.77.69↔	Perkutane Thrombektomie an intrkr(n) Gef(en),sonstige	92.24.30↔	Tlrdth m Pht: hchkmplx Rdiioth m spezialisiertr Assrtng
39.77.99↔	Prkt trnsm endvsk Intrvntion an intrkr(n) Gf(n), S	92.25.00↔	Teleradiotherapie mit Elektronen, Linearbeschleuniger, n.n.bez.
92.20↔	Infusion von flüssigem Radioisotop	92.25.01↔	Teleradth m Elekt, Linbesch, Grossfeldbestrahlung
92.21.00↔	Oberflächenstrahlentherapie: n.n.bez.	92.25.02↔	Teleradth m Elekt, Linbesch, Halbkörperbestrahlung
92.21.01↔	Oberflächenstrahlentherapie: Bis zu 2 Bestrahlungsfeldern	92.25.03↔	Teleradth m Elekt, Linbesch, Ganzkörperbestrahlung
92.21.02↔	Oberflächenstrahlentherapie: Mehr als 2 Bestrahlungsfelder	92.25.04↔	Teleradiotherapie m Elekt, Linbesch, Intraop Strahlth
92.22.00↔	Orthovstrth: n.n.bez. Orthovstrth: n.n.bez.	92.25.09↔	Teleradiotherapie mit Elektronen, Linearbeschleuniger, sonstige
92.22.01↔	Orthovoltstrahlentherapie: Bis zu 2 Bestrahlungsfeldern	92.25.11↔	Teleradiotherapie m Elekt, Linbesch, m bildgest Einst
92.22.02↔	Orthovoltstrahlentherapie: Mehr als 2 Bestrahlungsfelder	92.25.12↔	Tlrdth m Elkt, Lnbsch, bs z 2 Bstrf, m bldgst Enst
92.22.11↔	Intraoperative Röntgenstrahlentherapie, bis 300 kV	92.25.13↔	Tlrdth m Elkt, Lnbsch, mhr als 2 Bstrf, m bldgst Enst
92.22.12↔	Intraoperative Röntgenstrahlentherapie, 300 kV - < 1 MV	92.25.14↔	Tlrdth m Elkt, Lnbsch, 3Dgpl Bstr, m bldgst Enst
92.22.19↔	Intraoperative Röntgenstrahlentherapie, sonstige	92.25.15↔	Tlrdth m Elkt, Lnbsch, intmd Rdiioth, m bldgst Enst
92.23.00↔	Hochvoltstrahlentherapie, n.n.bez.	92.25.21↔	Tlrdth m Elkt, Lnbsch, bs z 2 Bstrf, oh bldgst Enst
92.23.01↔	Telekobaltgerät bis zu 2 Bestrahlungsfelder	92.25.22↔	Tlrdth m Elkt, Lnbsch, mhr als 2 Bstrf, oh bldgst Enst
92.23.02↔	Telekobaltgerät 3 bis 4 Bestrahlungsfelder	92.25.23↔	Tlrdth m Elkt, Lnbsch, 3Dgpl Bstr, oh bldgst Enst
92.23.03↔	Telekobaltgerät mehr als 4 Bestrf oder 3Dgepl Bestr	92.25.24↔	Tlrdth m Elkt, Lnbsch, intmd Rdiioth, oh bldgst Enst
92.23.08↔	Hochvoltstrahlentherapie: andere Isotope	92.26.00↔	Teleradiotherapie mit anderen Partikelstrahlen, n.n.bez.
92.23.09↔	Telekobaltgerät, Sonstige	92.26.10↔	Protonentherapie, bis zu 2 Bestrf, oh bildgest Einst
92.24.00↔	Teleradiotherapie mit Photonen, Linearbeschleuniger, n.n.bez.	92.26.11↔	Protonentherapie, bis zu 2 Bestrf, mit bildgest Einst
92.24.01↔	Teleradth m Phot, Linbesch, Grossfeldbestrahlung	92.26.20↔	Prtnnthrpie, mhr als 2 Bstrf, oh bldgst Enst
92.24.02↔	Teleradth m Phot, Linbesch, Halbkörperbestrahlung	92.26.21↔	Prtnnthrpie, mhr als 2 Bstrf, m bldgst Enst

92.26.99↔	Teleradiotherapie mit anderen Partikelstrahlen, sonstige	92.29.33↔	Intrst Brchyth m Implnt v prmn Str, v 16 bs 20 Quelln
92.27.00↔	Imp/Eins radak Elm (Brchyth m umschl Rdion), Körperb, S o nnbz	92.29.34↔	Intrst Brchyth m Implnt v prmn Str, v 21 bs 25 Quelln
92.27.10↔	Imp/Eins radak Elm (Brchyth m umschl Rdion), w Geschl, nnbz	92.29.35↔	Intrst Brchyth m Implnt v prmn Str, v 26 bs bs 30 Quelln
92.27.11↔	Imp o Eins rdioakt Elm (Brchyth m umschl Rdion), intraug	92.29.36↔	Intrst Brchyth m Implnt v prmn Str, v 31 bs bs 35 Quelln
92.27.12↔	Imp o Eins rdioakt Elm (Brchyth m umschl Rdion), intrug	92.29.37↔	Intrst Brchyth m Implnt v prmn Str, v 36 bs bs 40 Quelln
92.27.13↔	Imp/Eins radak Elm (Brchyth m umschl Rdion), intu v intv kmb	92.29.38↔	Intrst Brchyth m Implnt v prmn Str, v 41 bs bs 45 Quelln
92.27.21↔	Imp o Eins rdioakt Elm (Brchyth m umschl Rdion), Körperb	92.29.39↔	Intrst Brchyth m Implnt v prmn Str, v 46 bs bs 50 Quelln
92.27.22↔	Imp/Eins radak Elm (Brchyth m umschl Rdion), intrkvär	92.29.3a↔	Intrst Brchyth m Implnt v prmn Str, v 51 bs bs 55 Quelln
92.27.23↔	Imp/Eins radak Elm (Brchyth m umschl Rdion), intrlmnl	92.29.3b↔	Intrst Brchyth m Implnt v prmn Str, v 56 bs bs 60 Quelln
92.27.30↔	Imp o Eins rdioakt Elm (Brchyth m umschl Rdion), Gf nnbz	92.29.3c↔	Intrst Brchyth m Implnt v prmn Str, v 61 bs bs 65 Quelln
92.27.31↔	Imp/Eins radak Elm (Brchyth m umschl Rdion), Krmrgfäss	92.29.3d↔	Intrst Brchyth m Implnt v prmn Str, v 66 bs bs 70 Quelln
92.27.39↔	Imp o Eins rdioakt Elm (Brchyth m umschl Rdion), S Gf	92.29.3e↔	Intrst Brchyth m Implnt v prmn Str, mhr als 70 Quelln
92.27.70↔	Radioaktive Moulagen, n.n.bez.	92.29.40↔	Brachytherapie mit Oberflächenapplikatoren, n.n.bez.
92.27.71↔	Rdioakt Moulgn: Knstr u Appl v obrfl rdioaktvn Moulgn	92.29.49↔	Brachytherapie mit Oberflächenapplikatoren, sonstige
92.27.72↔	Rdioakt Moulgn: Knstr u Appl v N auf d Körperb vrw Appl	92.29.51↔	Entf von umschl Radion o inaktiven Appl unt Anästhesie
92.27.73↔	Radioakt Moulagen: Konstr u Appl v Augenapplikatoren	92.30.00↔	Stereotaktische Bestrahlung, einzeitig, n.n.bez.
92.27.79↔	Radioaktive Moulagen, sonstige	92.30.01↔	Stereotaktische Bestrahlung, einzeitig: Zerebral, n.n.bez.
92.28.00↔	Injektion oder Instillation von Radioisotopen, n.n.bez.	92.30.02↔	Stereotaktische Bestrahlung, einzeitig: Extrazerebral, n.n.bez.
92.28.01↔	Instillation von offenen Radionukliden in Gelenke	92.30.20↔	Stereot Bestr, einzeit: Zerebral, intmod Radioth
92.28.02↔	Rdiojdh bs 1,2 GBq I131: Oh Gb v rkmb Thyreotr (rhTSH)	92.30.21↔	Streot Bstr, einzeit: Zrb, intmd Bgnbstr (IMAT)
92.28.03↔	Rdiojdh bs 1,2 GBq I131: M Gb v rkmb Thyreotr (rhTSH)	92.30.22↔	Stereot Bestr, einzeit: Zerebral, bildgest Einst
92.28.04↔	Rdiojdh üb 1,2 bs u 5 GBq I131: Oh Gb rkmb Thyreotr (rhTSH)	92.30.30↔	Stereot Bestr, einzeit: Extrazer, intmod Radioth
92.28.05↔	Rdiojdh üb 1,2 bs u 5 GBq I131: M Gb rkmb Thyreotr (rhTSH)	92.30.31↔	Streot Bstr, einzeit: Extrzr, intmd Bgnbstr (IMAT)
92.28.06↔	Rdiojdh m 5 u mhr GBq I131: Oh Gb rkmb Thyreotr (rhTSH)	92.30.32↔	Stereot Bestr, einzeit: Extrazer, bildgest Einst
92.28.07↔	Rdiojdh m 5 u mhr GBq I131: M Gb rkmb Thyreotr (rhTSH)	92.30.99↔	Stereotaktische Bestrahlung, einzeitig, sonstige
92.28.11↔	Therapie mit offenen Radionukliden bei Knochenmetastasen	92.31.00↔	Radiochirurgie mit Photonen n.n. bez., zerebral
92.28.12↔	Intrvnös plliatv Schmrzth m off Rdion b Knchnmstns	92.31.10↔	Radiochirurgie mit Photonen n.n. bez., extrazerebral
92.28.13↔	Radiorezeptortherapie m DOTA-konjug Somatostatin-Analoga	92.32.00↔	Mehrquellige Photon-Radiochirurgie, n.n.bez.
92.28.20↔	Radioimmuntherapie mit 90Y-lbritumomab-Tiuxetan, parenteral	92.32.01↔	Mehrquellige Photon-Radiochirurgie: Gamma-knife
92.28.21↔	Gabe von Jod-131-MIBG (Metajodbenzylguanidin) parenteral	92.33.00↔	Teilchen-Radiochirurgie, n.n.bez.
92.28.31↔	Sel Intravask Radiochemoembolisation m I131Lipiodol	92.33.01↔	And Hochvstrth: Stereot Bestr, einzeit, zerebral
92.28.32↔	SIRT d Emb v Yttrium90mrkiertn Mkrspähm	92.33.11↔	And Hochvstrth: Stereot Bestr, einzeit, Extrazer
92.28.33↔	Endovaskuläre Brachytherapie mit Rhenium-188	92.39.01↔	And Hochvstrth, Stereot Bestr, frakt,zereb, n.n.bez.
92.29.00↔	Brachytherapie mit umschlossenen Radionukliden, n.n. bez.	92.39.11↔	And Hchvstrth, Streot Bstr, frkt, Extrzr, n.n.bz.
92.29.09↔	Brachytherapie mit umschlossenen Radionukliden, sonstige	92.39.20↔	And Hchvstrth, Streot Bstr, frkt: zrb, intmd Rdioth
92.29.11↔	Intrst Brchyth m Implnt v entfb Str i e Ebn, nied Dssl	92.39.21↔	And Hchvstrth, Streot Bstr, frkt: zrb, intmd Bgnbstr (IMAT)
92.29.12↔	Intrst Brchyth m Impl entfb Str i e Eb, gp Dssl (Plsd ds rt)	92.39.22↔	And Hchvstrth, Streot Bstr, frkt: zrb, bildgst Enst
92.29.13↔	Intrst Brchyth m Implnt v entfb Str i e Ebn, hh Dssl	92.39.29↔	And Hochvstrth, Stereot Bestr, frakt, zerebral, So
92.29.19↔	Interst Brchyth m Implant von entfb Str i e Ebene, So	92.39.30↔	And Hchvstrth, Streot Bstr, frkt: Extrzr, intmd Rdioth
92.29.21↔	Intrst Brchyth m Vmpl v entfb Str i mhr Ebnn, nied Dssl	92.39.31↔	And Hchvstrth, Streot Bstr, frkt: Extrzr, intmd Bgnbstr (IMAT)
92.29.22↔	Intrst Brchyth m Vmpl entfb Str i mhr Eb, gp Dssl (Plsd ds rt)	92.39.32↔	And Hchvstrth, Streot Bstr, frkt: Extrzr, bildgst Enst
92.29.23↔	Intrst Brchyth m Vmpl v entfb Str i mhr Ebnn, hh Dssl	92.39.39↔	And Hochvstrth, Stereot Bestr, frakt, Extrazer, So
92.29.29↔	Intrst Brchyth m Vmpl v entfb Str i mhr Ebnn, S	92.41↔	Intraoperative Strahlentherapie mit Elektronen
92.29.31↔	Intrst Brchyth m Implnt v prmn Str, bs z 10 Quelln	XX.CH†↔	Kein spezifischer Kode im CHOP
92.29.32↔	Intrst Brchyth m Implnt v prmn Str, v 10 bs 15 Quelln		

Prozedur B02-5

92.22.11↔	Intraoperative Röntgenstrahlentherapie, bis 300 kV	92.24.24↔	Tlrdth m Pht, Lnbsch, intmd Rdioth: Oh bildgst Enst
92.22.12↔	Intraoperative Röntgenstrahlentherapie, 300 kV - < 1 MV	92.24.30↔	Tlrdth m Pht: hchkmplx Rdioth m spezialisiertr Assrtng
92.22.19↔	Intraoperative Röntgenstrahlentherapie, sonstige	92.25.00↔	Teleradiotherapie mit Elektronen, Linearbeschleuniger, n.n.bez.
92.23.00↔	Hochvoltstrahlentherapie, n.n.bez.	92.25.01↔	Teleradth m Elekt, Linbesch, Grossfeldbestrahlung
92.23.01↔	Telekobaltgerät bis zu 2 Bestrahlungsfelder	92.25.02↔	Teleradth m Elekt, Linbesch, Halbkörperbestrahlung
92.23.02↔	Telekobaltgerät 3 bis 4 Bestrahlungsfelder	92.25.03↔	Teleradth m Elekt, Linbesch, Ganzkörperbestrahlung
92.23.03↔	Telekobaltgerät mehr als 4 Bestrf oder 3Dgepl Bestr	92.25.04↔	Teleradiotherapie m Elekt, Linbesch, Intraop Strahlth
92.23.08↔	Hochvoltstrahlentherapie: andere Isotope	92.25.09↔	Teleradiotherapie mit Elektronen, Linearbeschleuniger, sonstige
92.23.09↔	Telekobaltgerät, Sonstige	92.25.11↔	Teleradiotherapie m Elekt, Linbesch, m bildgest Einst
92.24.00↔	Teleradiotherapie mit Photonen, Linearbeschleuniger, n.n.bez.	92.25.12↔	Tlrdth m Elkt, Lnbsch, bs z 2 Bestrf, m bildgst Enst
92.24.01↔	Teleradth m Phot, Linbesch, Grossfeldbestrahlung	92.25.13↔	Tlrdth m Elkt, Lnbsch, mhr als 2 Bestrf, m bildgst Enst
92.24.02↔	Teleradth m Phot, Linbesch, Halbkörperbestrahlung	92.25.14↔	Tlrdth m Elkt, Lnbsch, 3Dgpl Bstr, m bildgst Enst
92.24.03↔	Teleradth m Phot, Linbesch, Ganzkörperbestrahlung	92.25.15↔	Tlrdth m Elkt, Lnbsch, intmd Rdioth, m bildgst Enst
92.24.04↔	Teleradiotherapie m Phot, Linbesch, Intraop Strahlth	92.25.21↔	Tlrdth m Elkt, Lnbsch, bs z 2 Bestrf, oh bildgst Enst
92.24.09↔	Teleradiotherapie mit Photonen, Linearbeschleuniger, sonstige	92.25.22↔	Tlrdth m Elkt, Lnbsch, mhr als 2 Bestrf, oh bildgst Enst
92.24.11↔	Tlrdth m Pht, Lnbsch, bs z 2 Bestrf: M bildgst Enst	92.25.23↔	Tlrdth m Elkt, Lnbsch, 3Dgpl Bstr, oh bildgst Enst
92.24.12↔	Tlrdth m Pht, Lnbsch, mhr als 2 Bestrf: M bildgst Enst	92.25.24↔	Tlrdth m Elkt, Lnbsch, intmd Rdioth, oh bildgst Enst
92.24.13↔	Tlrdth m Pht, Lnbsch, 3Dgpl Bstr: M bildgst Enst	92.26.00↔	Teleradiotherapie mit anderen Partikelstrahlen, n.n.bez.
92.24.14↔	Tlrdth m Pht, Lnbsch, intmd Rdioth: M bildgst Enst	92.26.10↔	Protonentherapie, bis zu 2 Bestrf, oh bildgest Einst
92.24.21↔	Tlrdth m Pht, Lnbsch, bs z 2 Bestrf: Oh bildgst Enst	92.26.11↔	Protonentherapie, bis zu 2 Bestrf, mit bildgest Einst
92.24.22↔	Tlrdth m Pht, Lnbsch, mhr als 2 Bestrf: Oh bildgst Enst	92.26.20↔	Prtnnthrpie, mhr als 2 Bestrf, oh bildgst Enst
92.24.23↔	Tlrdth m Pht, Lnbsch, 3Dgpl Bstr: Oh bildgst Enst	92.26.21↔	Prtnnthrpie, mhr als 2 Bestrf, m bildgst Enst

92.26.99↔	Teleradiotherapie mit anderen Partikelstrahlen, sonstige	92.33.00↔	Teilchen-Radiochirurgie, n.n.bez.
92.30.00↔	Stereotaktische Bestrahlung, einzeitig, n.n.bez.	92.33.01↔	And Hochvstrth: Stereot Bestr, einzeit, zerebral
92.30.01↔	Stereotaktische Bestrahlung, einzeitig: Zerebral, n.n.bez.	92.33.11↔	And Hochvstrth: Stereot Bestr, einzeit, Extrazer
92.30.02↔	Stereotaktische Bestrahlung, einzeitig: Extrazerebral, n.n.bez.	92.39.01↔	And Hochvstrth, Stereot Bestr, frakt,zereb, n.n.bez.
92.30.20↔	Stereot Bestr, einzeit: Zerebral, intmod Radioth	92.39.11↔	And Hchvstrth, Streot Bstr, frkt, Extrzr, n.n.bz.
92.30.21↔	Streot Bstr, einzeit: Zrb, intmd Bgnbstr (IMAT)	92.39.20↔	And Hchvstrth, Streot Bstr, frkt: zrb, intmd Rdioth
92.30.22↔	Stereot Bestr, einzeit: Zerebral, bildgest Einst	92.39.21↔	And Hchvstrth, Streot Bstr, frkt: zrb, intmd Bgnbstr (IMAT)
92.30.30↔	Stereot Bestr, einzeit: Extrazer, intmod Radioth	92.39.22↔	And Hchvstrth, Streot Bstr, frkt: zrb, bldgst Enst
92.30.31↔	Streot Bstr, einzeit: Extrzr, intmd Bgnbstr (IMAT)	92.39.29↔	And Hochvstrth, Stereot Bestr, frakt, zerebral, So
92.30.32↔	Stereot Bestr, einzeit: Extrazer, bildgest Einst	92.39.30↔	And Hchvstrth, Streot Bstr, frkt: Extrzr, intmd Rdioth
92.30.99↔	Stereotaktische Bestrahlung, einzeitig, sonstige	92.39.31↔	And Hchvstrth, Streot Bstr, frkt: Extrzr, intmd Bgnbstr (IMAT)
92.31.00↔	Radiochirurgie mit Photonen n.n. bez., zerebral	92.39.32↔	And Hchvstrth, Streot Bstr, frkt: Extrzr, bldgst Enst
92.31.10↔	Radiochirurgie mit Photonen n.n. bez., extrazerebral	92.39.39↔	And Hochvstrth, Stereot Bestr, frakt, Extrazer, So
92.32.00↔	Mehrquellige Photon-Radiochirurgie, n.n.bez.	92.41↔	Intraoperative Strahlentherapie mit Elektronen
92.32.01↔	Mehrquellige Photon-Radiochirurgie: Gamma-knife		

Prozedur B02-6

01.32.00↔	Lobotomie und Traktotomie, n.n.bez.	02.12.00↔	Sonstige Rekonstruktion an den Hirnhäuten, n.n.bez.
01.32.10↔	Lobotomie und Traktotomie, Zingulotomie	02.12.10↔	Sonstige Rekonstruktion an den Hirnhäuten ohne Kranioplastik
01.32.11↔	Lobotomie und Traktotomie, Subpiale Transsektion	02.12.20↔	Sonstige Rekonstruktion an den Hirnhäuten mit Kranioplastik
01.32.12↔	Lobotomie und Traktotomie, Multiple Lobotomien	02.12.21↔	Sonstige Duraplastik mit Kranioplastik an der Konvexität
01.32.20↔	Lobotomie u Traktotomie, Stereot Untbr v Bahnsystemen	02.12.22↔	So Durapl m Kranioplastik a kraniozervikalen Übergang
01.32.99↔	Lobotomie und Traktotomie, sonstige	02.12.99↔	Sonstige Rekonstruktion an den Hirnhäuten, sonstige
01.39.10↔	Sonstige Inzision a Hirn zur Entl e intrazer Hämat	02.13↔	Ligatur eines Gefässes der Hirnhäute
01.39.11↔	Sonstige Inzision a Hirn zur Entl e intrazer Abszesses	02.14↔	Exzision am Plexus chorioideus
01.39.20↔	So Inzis a Hirn, Stereotaktische Entl e intrkr Hämat	02.2↔	Ventrikulostomie
01.39.21↔	So Inzis a Hirn, Stereot Entl e intrkr Abszesses	02.92↔	Plastische Rekonstruktion am Gehirn
01.41↔	Operationen am Thalamus	02.93.00↔	Implnt o Erstz d Elktnd(n) e intrkr Neurstm, n.n.bz.
01.42↔	Operationen am Globus pallidum	02.93.10↔	Implnt o Ersetz v temp Mikroel z monolok Abl u Stimul
01.51.00↔	Exz von Läsion oder Gewebe an D Hirnhäuten, n.n.bez.	02.93.11↔	Implnt o Erstz v tmp Mikroel z mltk Abl u Stml
01.51.10↔	Exz v Tmr an D Hrn h m Präpition v infiltriertm Nchbr	02.93.20↔	Implnt o Erstz v prm Mikroel z mlk Abl u Stml
01.51.99↔	Exzision von Läsion oder Gewebe an den Hirnhäuten, sonstige	02.93.21↔	Implnt o Erstz v prm Mikroel z mltk Abl u Stml
01.52.00↔	Hemisphärektomie, n.n.bez.	02.93.99↔	Implnt o Ersetz d Elektrod(n) e intrkr Neurostim, So
01.52.10↔	Hemisphärektomie, hirneigenes intrazerebrales Tumorgewebe	02.96↔	Einsetzen einer sphenoidalen Elektrode
01.52.11↔	Hemisphärektomie, nicht hirneigenes intrazereb Tumorgewebe	02.99.10↔	Stereotaktische Eingriffe am Liquorsystem
01.52.99↔	Hemisphärektomie, sonstige	02.99.11↔	Streot Implnt u Explntion v rdioaktvm Mt als slbst Engr
01.53.00↔	Lobektomie am Gehirn, n.n.bez.	02.99.12↔	Stereot Implant von Gew an Schäd, Hirn und Hirnh
01.53.10↔	Lobektomie am Gehirn, hirneigenes intrazerebral Tumorgewebe	02.99.13↔	Stereotaktische Instill von Med als selbst Ingr
01.53.11↔	Lobekt a Hirn, Ni hirneigenes intrazerebrales Tumor	02.99.14↔	Streot Implnt, Rv o Wchs v intrzr Kth z intrv Infz
01.53.99↔	Lobektomie am Gehirn, sonstige	02.99.20↔	Umwld e Lquorshnts (Hrnwssrbleitng) i e Mhrfchbleitng
01.59.00↔	Sonstige Exz o Destr von Läs o Gew a Hirn, n.n.bez.	02.99.29↔	Sonstige Revision und Entfernung von Liquorableitungen
01.59.10↔	Sonstige Exz von hirneig intrazer Tumor a Hirn	02.99.30↔	Implantation oder Wechsel einer intrakraniellen Messsonde
01.59.11↔	Sonstige Exz von Ni hirneig intrazer Tumor a Hirn	02.99.31↔	Revision (ohne Wechsel) einer intrakraniellen Messsonde
01.59.12↔	So Exz von Läs o Gew a Hirn, Debr e Kontusion a Hirn	02.99.40↔	Implantation oder Wechsel einer Neuroprothese
01.59.19↔	Sonstige Exzision von Läsion oder Gewebe am Gehirn, sonstige	02.99.41↔	Revision (ohne Wechsel) einer Neuroprothese
01.59.20↔	Sonstige Destr von hirneig intrazer Tumor a Hirn	02.99.50↔	Implnt u Entf e KathBallonSyst z intrazer Brachyth
01.59.21↔	Sonstige Destr von Ni hirneig intrazer Tumor a Hirn	02.99.70↔	Rv (h Erstz) d Elktnd e intrkr Neurstm, n.n.bz.
01.59.29↔	Sonst Destruktion von Läsion o Gewebe am Gehirn, sonst	02.99.71↔	Rv(h Ers)d Elktnd intrkr Neurstm,streotktsch,perm Enzlsys z Dst
01.59.99↔	Sonstige Exz o Destr von Läs o Gew a Hirn, sonstige	02.99.72↔	Rv(h Ers)d Elktnd intrkr Neurstm,streotktsch,perm Mhrlsys z Dst
01.6x.11↔	Exzision und Destruktion von Tumorgewebe an d Kalotte	02.99.79↔	Rev (oh Ersetz) d Elektrod e intrkr Neurostim, So
01.6x.21↔	Exz und Destr von sonst erkrankten Gew an d Kalotte	02.99.90↔	Sonstige stereotaktische Op an Schädel, Hirn und Hirnh
02.01↔	Eröffnen einer Schädelnaht	04.01.00↔	Exzision eines Akustikusneurinoms, n.n.bez.
02.02↔	Elevation von Frakturfragmenten vom Schädel	04.01.10↔	Exzision eines Akustikusneurinoms durch Kraniotomie
02.04.00↔	Knochentransplantation an den Schädel, n.n.bez.	04.01.11↔	Exzision eines Akustikusneurinoms, Translabrynthärer Zugang
02.04.10↔	Knochentransplantation an den Schädel, Schädeldach	04.01.99↔	Exzision eines Akustikusneurinoms, sonstige
02.04.99↔	Knochentransplantation an den Schädel, sonstige	07.13.00↔	Biopsie an der Hypophyse, transfrontaler Zugang, n.n.bez.
02.05.00↔	Einsetzen einer Schädelknochenplatte, n.n.bez.	07.13.10↔	Gschl [Prkt] [Nd] Biops an d Hypph d trnsfrntln Zg
02.05.10↔	Eins CADImp an Hrnsch oh Bt d Gsschäd,Enf Df	07.13.11↔	Offene Biopsie an der Hypophyse durch transfrontalen Zugang
02.05.11↔	Eins CADImp an Hrnsch oh Bt d Gsschäd,grsr o kmppl Df	07.13.12↔	Stereot Biops an d Hypoph d transfrontalen Zugang
02.05.20↔	Eins CADImp an Hrnsch m Bt v Orb, Tmpreg o fr Sn(bs 2 Rg)	07.13.99↔	Biopsie an der Hypophyse, transfrontaler Zugang, sonstige
02.05.30↔	Eins CADImp an Hrnsch m Bt mlk Rg d Gsschäd(b3Rg)	07.14.00↔	Biopsie an der Hypophyse, transsphenoidaler Zugang, n.n.bez.
02.05.99↔	Einsetzen einer Schädelknochenplatte, sonstige	07.14.10↔	Gschl [Prkt] [Nd] Biops an d Hypph d trnssphn Zg
02.06.00↔	Sonstige Osteoplastik am Schädel, n.n.bez.	07.14.11↔	Offene Biopsie an der Hypophyse durch transsphenoid Zugang
02.06.10↔	Frontoorbitale Kranioplastik zur Verlagerung	07.14.12↔	Stereot Biops an d Hypoph d transsphenoidalen Zugang
02.06.20↔	Rk d Hrnsch oh Bt d Gsschäd, m einf Implnt (Krzment)	07.14.99↔	Biopsie an der Hypophyse, transsphenoidaler Zugang, sonstige
02.06.30↔	Reko v Hirn u Gesschäd, m einf Implant (Krzment) o Tx	07.15↔	Biopsie an der Hypophyse, nicht näher bezeichneter Zugang
02.06.99↔	Sonstige Osteoplastik am Schädel (Kranioplastik), sonstige	07.17.00↔	Biopsie am Corpus pineale, n.n.bez.
02.07↔	Entfernen einer Schädelknochenplatte	07.17.10↔	Geschlossene [perkutane] [Nadel-] Biopsie am Corpus pineale
02.11↔	Einfache Naht an der Dura mater des Gehirns	07.17.11↔	Offene Biopsie am Corpus pineale

07.17.12↔	Stereotaktische Biopsie am Corpus pineale	38.41↔	Resektion von intrakraniellen Blutgefässen mit Ersatz
07.17.99↔	Biopsie am Corpus pineale, sonstige	38.60↔	Sonstige Exzision von Gefässen, Lokalisation n.n.bez.
07.51↔	Exploration im Gebiet des Corpus pineale	38.61↔	Sonstige Exzision von intrakraniellen Gefässen
07.52↔	Inzision am Corpus pineale	39.28↔	Extrakraniell-intrakranieller Gefäss-Bypass
07.53↔	Partielle Exzision des Corpus pineale	39.51.00↔	Aneurysma-Clipping, n.n.bez.
07.54↔	Totale Exzision des Corpus pineale	39.51.11↔	Aneurysma-Clipping intrakraniell
07.59↔	Sonstige Operationen am Corpus pineale	39.51.99↔	Aneurysma-Clipping, sonstige
07.61↔	Partielle Exzision der Hypophyse, transfrontaler Zugang	39.53↔	Verschluss einer arteriovenösen Fistel
07.62↔	Partielle Exzision an der Hypophyse, transsphenoidaler Zugang	92.39.00↔	Sonstige stereotaktische Radiochirurgie, n.n.bez.
07.63↔	Partielle Exz an d Hypophyse, nicht näher bez Zugang	92.39.01↔	And Hochvstrth, Stereot Bestr, frakt,zereb, n.n.bez.
07.64↔	Totale Exzision der Hypophyse, transfrontaler Zugang	92.39.11↔	And Hchvstrth, Streot Bstr, frkt, Extrzr, n.n.bz.
07.65↔	Totale Exzision der Hypophyse, transsphenoidaler Zugang	92.39.20↔	And Hchvstrth, Streot Bstr, frkt: zrb, intmd Rdiioth
07.68↔	Totale Exzision der Hypophyse, and näher bez Zugang	92.39.21↔	And Hchvstrth, Streot Bstr, frkt: zrb, intmd Bgnbstr (IMAT)
07.69↔	Totale Exzision der Hypophyse, nicht näher bez Zugang	92.39.22↔	And Hchvstrth, Streot Bstr, frkt: zrb, bldgst Enst
07.71↔	Exploration der Fossa hypophysialis	92.39.29↔	And Hochvstrth, Stereot Bestr, frakt, zerebral, So
07.72↔	Inzision an der Hypophyse	92.39.30↔	And Hchvstrth, Streot Bstr, frkt: Extrzr, intmd Rdiioth
07.79↔	Sonstige Operation an der Hypophyse	92.39.31↔	And Hchvstrth, Streot Bstr, frkt: Extrzr, intmd Bgnbstr (IMAT)
38.01↔	Inzision von intrakraniellen Gefässen	92.39.32↔	And Hchvstrth, Streot Bstr, frkt: Extrzr, bldgst Enst
38.31↔	Resektion von intrakraniellen Gefässen mit Anastomose	92.39.39↔	And Hochvstrth, Stereot Bestr, frakt, Extrazer, So

Prozedur B02-7

00.94.31†↔	Intraop neurophys Monit, mehr als 4 bis 8 Stunden	92.25.24↔	Tlrdth m Elkt, Lnbsch, intmd Rdiioth, oh bldgst Enst
00.94.32†↔	Intraop neurophys Monit, mehr als 8 bis 12 Stunden	92.26.00↔	Teleradiotherapie mit anderen Partikelstrahlen, n.n.bez.
00.94.39†↔	Intraoperatives neurophysiologisches Monitoring, mehr Stunden	92.26.10↔	Protonentherapie, bis zu 2 Bestrf, oh bildgest Einst
92.20↔	Infusion von flüssigem Radioisotop	92.26.11↔	Protonentherapie, bis zu 2 Bestrf, mit bildgest Einst
92.21.00↔	Oberflächenstrahlentherapie: n.n.bez.	92.26.20↔	Prtntntrhie, mhr als 2 Bstrf, oh bldgst Enst
92.21.01↔	Oberflächenstrahlentherapie: Bis zu 2 Bestrahlungsfeldern	92.26.21↔	Prtntntrhie, mhr als 2 Bstrf, m bldgst Enst
92.21.02↔	Oberflächenstrahlentherapie: Mehr als 2 Bestrahlungsfelder	92.26.99↔	Teleradiotherapie mit anderen Partikelstrahlen, sonstige
92.22.00↔	Orthovstrth: n.n.bez. Orthovstrth: n.n.bez.	92.27.00↔	Imp/Eins radak Elm (Brchyth m umschl Rdion), Körperp, S o nnbz
92.22.01↔	Orthovoltstrahlentherapie: Bis zu 2 Bestrahlungsfeldern	92.27.10↔	Imp/Eins radak Elm (Brchyth m umschl Rdion), w Geschl, nnbz
92.22.02↔	Orthovoltstrahlentherapie: Mehr als 2 Bestrahlungsfelder	92.27.11↔	Imp o Eins rdioakt Elm (Brchyth m umschl Rdion), intraut
92.22.11↔	Intraoperative Röntgenstrahlentherapie, bis 300 kV	92.27.12↔	Imp o Eins rdioakt Elm (Brchyth m umschl Rdion), intrvg
92.22.12↔	Intraoperative Röntgenstrahlentherapie, 300 kV - < 1 MV	92.27.13↔	Imp/Eins radak Elm (Brchyth m umschl Rdion), intu u intv kmb
92.22.19↔	Intraoperative Röntgenstrahlentherapie, sonstige	92.27.21↔	Imp o Eins rdioakt Elm (Brchyth m umschl Rdion), Körperp
92.23.00↔	Hochvoltstrahlentherapie, n.n.bez.	92.27.22↔	Imp/Eins radak Elm (Brchyth m umschl Rdion), intrkvtr
92.23.01↔	Telekobaltgerät bis zu 2 Bestrahlungsfelder	92.27.23↔	Imp/Eins radak Elm (Brchyth m umschl Rdion), intrlmnl
92.23.02↔	Telekobaltgerät 3 bis 4 Bestrahlungsfelder	92.27.30↔	Imp o Eins rdioakt Elm (Brchyth m umschl Rdion), Gf nnbz
92.23.03↔	Telekobaltgerät mehr als 4 Bestrf oder 3Dgepl Bestr	92.27.31↔	Imp/Eins radak Elm (Brchyth m umschl Rdion), Kmrngfäss
92.23.08↔	Hochvoltstrahlentherapie: andere Isotope	92.27.39↔	Imp o Eins rdioakt Elm (Brchyth m umschl Rdion), S Gf
92.23.09↔	Telekobaltgerät, Sonstige	92.27.70↔	Radioaktive Moulagen, n.n.bez.
92.24.00↔	Teleradiotherapie mit Photonen, Linearbeschleuniger, n.n.bez.	92.27.71↔	Rdioakt Moulgn: Knstr u Appl v obrfl rdioaktvn Moulgn
92.24.01↔	Teleradth m Phot, Linbesch, Grossfeldbestrahlung	92.27.72↔	Rdioakt Moulgn: Knstr u Appl v N auf d Körperp vrw Appl
92.24.02↔	Teleradth m Phot, Linbesch, Halbkörperbestrahlung	92.27.73↔	Radioakt Moulagen: Konstr u Appl v Augenapplikatoren
92.24.03↔	Teleradth m Phot, Linbesch, Ganzkörperbestrahlung	92.27.79↔	Radioaktive Moulagen, sonstige
92.24.04↔	Teleradiotherapie m Phot, Linbesch, Intraop Strahlth	92.28.00↔	Injektion oder Instillation von Radioisotopen, n.n.bez.
92.24.09↔	Teleradiotherapie mit Photonen, Linearbeschleuniger, sonstige	92.28.01↔	Instillation von offenen Radionukliden in Gelenke
92.24.11↔	Tlrdth m Pht, Lnbsch, bs z 2 Bstrf: M bldgst Enst	92.28.02↔	Rdiojdh bs 1,2 GBq I131: Oh Gb v rkmb Thyreotr (rhTSH)
92.24.12↔	Tlrdth m Pht, Lnbsch, mhr als 2 Bstrf: M bldgst Enst	92.28.03↔	Rdiojdh bs 1,2 GBq I131: M Gb v rkmb Thyreotr (rhTSH)
92.24.13↔	Tlrdth m Pht, Lnbsch, 3Dgpl Bstr: M bldgst Enst	92.28.04↔	Rdiojdh üb 1,2 bs u 5 GBq I131: Oh Gb rkmb Thyreotr (rhTSH)
92.24.14↔	Tlrdth m Pht, Lnbsch, intmd Rdiioth: M bldgst Enst	92.28.05↔	Rdiojdh üb 1,2 bs u 5 GBq I131: M Gb rkmb Thyreotr (rhTSH)
92.24.21↔	Tlrdth m Pht, Lnbsch, bs z 2 Bstrf: Oh bldgst Enst	92.28.06↔	Rdiojdh m 5 u mhr GBq I131: Oh Gb rkmb Thyreotr (rhTSH)
92.24.22↔	Tlrdth m Pht, Lnbsch, mhr als 2 Bstrf: Oh bldgst Enst	92.28.07↔	Rdiojdh m 5 u mhr GBq I131: M Gb rkmb Thyreotr (rhTSH)
92.24.23↔	Tlrdth m Pht, Lnbsch, 3Dgpl Bstr: Oh bldgst Enst	92.28.11↔	Therapie mit offenen Radionukliden bei Knochenmetastasen
92.24.24↔	Tlrdth m Pht, Lnbsch, intmd Rdiioth: Oh bldgst Enst	92.28.12↔	Intrvnös plliatv Schmrzth m off Rdion b Knchnmtstsn
92.24.30↔	Tlrdth m Pht: hchkmplx Rdiioth m spzialisiertr Asssttng	92.28.13↔	Radiorezeptorthherapie m DOTA-konjug Somatostatin-Analoga
92.25.00↔	Teleradiotherapie mit Elektronen, Linearbeschleuniger, n.n.bez.	92.28.20↔	Radioimmuntherapie mit 90Y-lbritumomab-Tiuxetan, parenteral
92.25.01↔	Teleradth m Elekt, Linbesch, Grossfeldbestrahlung	92.28.21↔	Gabe von Jod-131-MIBG (Metajodbenzylguanidin) parenteral
92.25.02↔	Teleradth m Elekt, Linbesch, Halbkörperbestrahlung	92.28.31↔	Sel Intravask Radiochemoembolisation m I131Lipiodol
92.25.03↔	Teleradth m Elekt, Linbesch, Ganzkörperbestrahlung	92.28.32↔	SIRT d Emb v Yttrium90mrkiertm Mkrspährn
92.25.04↔	Teleradiotherapie m Elekt, Linbesch, Intraop Strahlth	92.28.33↔	Endovaskuläre Brachytherapie mit Rhenium-188
92.25.09↔	Teleradiotherapie mit Elektronen, Linearbeschleuniger, sonstige	92.29.00↔	Brachytherapie mit umschlossenen Radionukliden, n.n. bez.
92.25.11↔	Teleradiotherapie m Elekt, Linbesch, m bildgest Einst	92.29.09↔	Brachytherapie mit umschlossenen Radionukliden, sonstige
92.25.12↔	Tlrdth m Elkt, Lnbsch, bs z 2 Bstrf, m bldgst Enst	92.29.11↔	Intrst Brchyth m Implnt v entfb Str i e Ebn, nied Dssl
92.25.13↔	Tlrdth m Elkt, Lnbsch, mhr als 2 Bstrf, m bldgst Enst	92.29.12↔	Intrst Brchyth m Impl entfb Str i e Eb, gp Dssl (Plsd ds rt)
92.25.14↔	Tlrdth m Elkt, Lnbsch, 3Dgpl Bstr, m bldgst Enst	92.29.13↔	Intrst Brchyth m Implnt v entfb Str i e Ebn, hh Dssl
92.25.15↔	Tlrdth m Elkt, Lnbsch, intmd Rdiioth, m bldgst Enst	92.29.19↔	Interst Brachyth m Implant von entfb Str i e Ebene, So
92.25.21↔	Tlrdth m Elkt, Lnbsch, bs z 2 Bstrf, oh bldgst Enst	92.29.21↔	Intrst Brchyth m Vmpl v entfb Str i mhr Ebnn, nied Dssl
92.25.22↔	Tlrdth m Elkt, Lnbsch, mhr als 2 Bstrf, oh bldgst Enst	92.29.22↔	Intrst Brchyth m Vmpl entfb Str i mhr Eb, gp Dssl (Plsd ds rt)
92.25.23↔	Tlrdth m Elkt, Lnbsch, 3Dgpl Bstr, oh bldgst Enst	92.29.23↔	Intrst Brchyth m Vmpl v entfb Str i mhr Ebnn, hh Dssl

92.29.29↔	Intrst Brchyth m Vmpl v entfb Str i mhr Ebnn, S	92.30.22↔	Stereot Bestr, einzeit: Zerebral, bildgest Einst
92.29.31↔	Intrst Brchyth m Implnt v prmnn Str, bs z 10 Quelln	92.30.30↔	Stereot Bestr, einzeit: Extrazer, intmod Radioth
92.29.32↔	Intrst Brchyth m Implnt v prmnn Str, v 10 bs 15 Quelln	92.30.31↔	Streot Bstr, einzeit: Extrzr, intmd Bgnbstr (IMAT)
92.29.33↔	Intrst Brchyth m Implnt v prmnn Str, v 16 bs 20 Quelln	92.30.32↔	Stereot Bestr, einzeit: Extrazer, bildgest Einst
92.29.34↔	Intrst Brchyth m Implnt v prmnn Str, v 21 bs 25 Quelln	92.30.99↔	Stereotaktische Bestrahlung, einzeitig, sonstige
92.29.35↔	Intrst Brchyth m Implnt v prmnn Str, v 26 bs bs 30 Quelln	92.31.00↔	Radiochirurgie mit Photonen n.n. bez., zerebral
92.29.36↔	Intrst Brchyth m Implnt v prmnn Str, v 31 bs bs 35 Quelln	92.31.10↔	Radiochirurgie mit Photonen n.n. bez., extrazerebral
92.29.37↔	Intrst Brchyth m Implnt v prmnn Str, v 36 bs bs 40 Quelln	92.32.00↔	Mehrquellige Photon-Radiochirurgie, n.n.bez.
92.29.38↔	Intrst Brchyth m Implnt v prmnn Str, v 41 bs bs 45 Quelln	92.32.01↔	Mehrquellige Photon-Radiochirurgie: Gamma-knife
92.29.39↔	Intrst Brchyth m Implnt v prmnn Str, v 46 bs bs 50 Quelln	92.33.00↔	Teilchen-Radiochirurgie, n.n.bez.
92.29.3a↔	Intrst Brchyth m Implnt v prmnn Str, v 51 bs bs 55 Quelln	92.33.01↔	And Hochvstrth: Stereot Bestr, einzeit, zerebral
92.29.3b↔	Intrst Brchyth m Implnt v prmnn Str, v 56 bs bs 60 Quelln	92.33.11↔	And Hochvstrth: Stereot Bestr, einzeit, Extrazer
92.29.3c↔	Intrst Brchyth m Implnt v prmnn Str, v 61 bs bs 65 Quelln	92.39.01↔	And Hochvstrth, Stereot Bestr, frakt,zereb, n.n.bez.
92.29.3d↔	Intrst Brchyth m Implnt v prmnn Str, v 66 bs bs 70 Quelln	92.39.11↔	And Hchvstrth, Streot Bstr, frkt, Extrzr, n.n.bz.
92.29.3e↔	Intrst Brchyth m Implnt v prmnn Str, mhr als 70 Quelln	92.39.20↔	And Hchvstrth, Streot Bstr, frkt: zrb, intmd Rdioth
92.29.40↔	Brachytherapie mit Oberflächenapplikatoren, n.n.bez.	92.39.21↔	And Hchvstrth, Streot Bstr, frkt: zrb, intmd Bgnbstr (IMAT)
92.29.49↔	Brachytherapie mit Oberflächenapplikatoren, sonstige	92.39.22↔	And Hchvstrth, Streot Bstr, frkt: zrb, bldgst Enst
92.29.51↔	Entf v umschl Radion o inaktiven Appl unt Anästhesie	92.39.29↔	And Hochvstrth, Stereot Bestr, frakt, zerebral, So
92.30.00↔	Stereotaktische Bestrahlung, einzeitig, n.n.bez.	92.39.30↔	And Hchvstrth, Streot Bstr, frkt: Extrzr, intmd Rdioth
92.30.01↔	Stereotaktische Bestrahlung, einzeitig: Zerebral, n.n.bez.	92.39.31↔	And Hchvstrth, Streot Bstr, frkt: Extrzr, intmd Bgnbstr (IMAT)
92.30.02↔	Stereotaktische Bestrahlung, einzeitig: Extrazerebral, n.n.bez.	92.39.32↔	And Hchvstrth, Streot Bstr, frkt: Extrzr, bldgst Enst
92.30.20↔	Stereot Bestr, einzeit: Zerebral, intmod Radioth	92.39.39↔	And Hochvstrth, Stereot Bestr, frakt, Extrazer, So
92.30.21↔	Streot Bstr, einzeit: Zrb, intmd Bgnbstr (IMAT)	92.41↔	Intraoperative Strahlentherapie mit Elektronen

ADRG B03**Operative Eingriffe bei nicht akuter Para- / Tetraplegie oder Eingriffe an Wirbelsäule und Rückenmark bei bösartiger Neubildung od. mit äusserst schweren od. schw. CC oder Eingriffe b. zerebraler Lähmung, Muskeldystrophie, Neuropathie mit äusserst schw. CC**

Hauptdiagnose in Tabelle B03-1 und OR-Prozedur oder Prozedur in Tabelle B03-4 und (Hauptdiagnose in Tabelle B03-2 oder PCCL > 2) oder Hauptdiagnose in Tabelle B03-3 und (Prozedur in Tabelle B03-5 oder Prozedur in Tabelle B03-6) und PCCL > 3

DRG B03A**Operative Eingriffe bei nicht akuter Para- / Tetraplegie**

Diagnose in Tabelle B03-1

DRG B03B**Eingriffe an Wirbelsäule und Rückenmark bei bösartiger Neubildung od. mit äusserst schweren od. schw. CC oder Eingriffe b. zerebraler Lähmung, Muskeldystrophie, Neuropathie mit äusserst schw. CC****Hauptdiagnose B03-1**

G04.1	Tropische spastische Paraplegie	G82.32	Schlaff Tetrapares u Tetrapleg, chron kompl QSL
G82.02	Schlaff Parapares u Parapleg, chron kompl QSL	G82.33	Schlaff Tetrapares u Tetrapleg, chron inkompl QSL
G82.03	Schlaff Parapares u Parapleg, chron inkompl QSL	G82.39	Schlaff Tetrapares u Tetrapleg, nnbez
G82.09	Schlaff Parapares u Parapleg, nnbez	G82.42	Spast Tetrapares u Tetrapleg, chron kompl QSL
G82.12	Spast Parapares u Parapleg, chron kompl QSL	G82.43	Spast Tetrapares u Tetrapleg, chron inkompl QSL
G82.13	Spast Parapares u Parapleg, chron inkompl QSL	G82.49	Spast Tetrapares u Tetrapleg, nnbez
G82.19	Spast Parapares u Parapleg, nnbez	G82.52	Tetrapares u Tetrapleg, nnbez, chron kompl QSL
G82.22	Parapares u Parapleg, nnbez, chron kompl QSL	G82.53	Tetrapares u Tetrapleg, nnbez, chron inkompl QSL
G82.23	Parapares u Parapleg, nnbez, chron inkompl QSL	G82.59	Tetrapares u Tetrapleg, nnbez
G82.29	Parapares u Parapleg, nnbez	P11.51	Geburtsverletzung Wirbelsäule u RM m chron QSL

Hauptdiagnose B03-2

C70.0	Bösartige Neubildung: Hirnhäute	C71.9	Bösartige Neubildung: Gehirn, nicht näher bezeichnet
C70.1	Bösartige Neubildung: Rückenmarkhäute	C72.0	Bösartige Neubildung: Rückenmark
C70.9	Bösartige Neubildung: Meningen, nicht näher bezeichnet	C72.1	Bösartige Neubildung: Cauda equina
C71.0	BNB: Zerebrum, ausgenommen Hirnlappen und Ventrikel	C72.2	Bösartige Neubildung: Nn olfactorii [I Hirnnerv]
C71.1	Bösartige Neubildung: Frontallappen	C72.3	Bösartige Neubildung: Nervus opticus [II Hirnnerv]
C71.2	Bösartige Neubildung: Temporallappen	C72.4	Bösartige Neubildung: Nerv vestibulocochlearis [VIII Hirnnerv]
C71.3	Bösartige Neubildung: Parietallappen	C72.5	BNB: Sonstige und nicht näher bezeichnete Hirnnerven
C71.4	Bösartige Neubildung: Okzipitallappen	C72.8	BNB: Gehirn u andere Teile ZNS, mehr Teilbereiche überlapp
C71.5	Bösartige Neubildung: Hirnventrikel	C72.9	Bösartige Neubildung: Zentralnervensystem, nnbez
C71.6	Bösartige Neubildung: Zerebellum	C75.3	BNB: Epiphyse [Glandula pinealis] [Zirbeldrüse]
C71.7	Bösartige Neubildung: Hirnstamm	C75.4	Bösartige Neubildung: Glomus caroticum
C71.8	Bösartige Neubildung: Gehirn, mehrere Teilbereiche überlapp		

C75.5	BNB: Glomus aorticum u sonstige Paraganglien	C79.4	Sekundäre BNB so u nnbez Teile Nervensystem
C79.3	Sekundäre BNB Gehirn u Hirnhäute		

Hauptdiagnose B03-3

G11.0	Angeborene nichtprogressive Ataxie	G44.4	Arzneimittelinduzierter Kopfschmerz, aonkl
G11.1	Früh beginnende zerebellare Ataxie	G45.02	A-vert-Synd m Bas-Sympt, kompl Rückbild innh 1-24 h
G11.2	Spät beginnende zerebellare Ataxie	G45.03	A-vert-Synd m Bas-Sympt, kompl Rückbild innh < 1 h
G11.3	Zerebellare Ataxie defekt DNA-Reparatursystem	G45.09	A-vert-Synd m Basil-Sympt, Verlf Rückb nnbez
G11.4	Hereditäre spastische Paraplegie	G45.12	Art-carot-int-Synd (halbs), kompl Rückbild innh 1-24 h
G11.8	Sonstige hereditäre Ataxien	G45.13	Art-carot-int-Synd (halbs), kompl Rückbild innh < 1 h
G11.9	Hereditäre Ataxie, nnbez	G45.19	Art-carot-int-Synd (halbs), Verlf Rückb nnbez
G12.0	Infant spin Muskelatrophie, Typ I [Werdnig-Hoffm]	G45.22	Mult/bilat Synd extraz hirners Aa, kompl Rückb innh 1-24 h
G12.1	Sonstige vererbte spinale Muskelatrophie	G45.23	Mult/bilat Synd extraz hirners Aa, kompl Rückb innh < 1 h
G12.2	Motoneuron-Krankheit	G45.29	Mult u bilat Synd extrazer hirnersorg Aa, Verlf Rückb nnbez
G12.8	Sonst spinale Muskelatrophien u verwandt Syndrome	G45.42	Transient glob Amnes [amnest Epis], kompl Rückb in 1-24 h
G12.9	Spinale Muskelatrophie, nnbez	G45.43	Transient glob Amnes [amnest Epis], kompl Rückb innh < 1 h
G21.0	Malignes Neuroleptika-Syndrom	G45.49	Transient glob Amnes [amnest Epis], Verlf Rückb nnbez
G21.1	Sonst arzneimittelinduziertes Parkinson-Synd	G45.82	So zer transit ischäm u verw Synd, kompl Rückb innh 1-24 h
G23.1	Progress supranukl Ophthalmoplegie [S-R-O-Synd]	G45.83	So zer transit ischäm u verw Synd, kompl Rückb innh < 1 h
G25.80	Periodische Beinbewegungen im Schlaf	G45.89	So zer transit ischäm u verw Synd, Verlf Rückb nnbez
G25.81	Syndrom der unruhigen Beine [Restless-Legs-Syndrom]	G45.92	Zer transit Ischämie, nnbez, kompl Rückb innh 1-24 h
G25.88	Sonst nbez extrapyramidale KH und Bewegungsstörung	G45.93	Zer transit Ischämie, nnbez, kompl Rückb innh < 1 h
G35.0	Erstmanifestation einer multiplen Sklerose	G45.99	Zer transit Ischämie, nnbez, Verlf Rückb nnbez
G35.10	MS m schubförm Verlf: OA akute Exazerbation od Progress	G47.4	Narkolepsie u Kataplexie
G35.11	MS m schubförm Verlf: MA akute Exazerbation od Progress	G50.0	Trigeminusneuralgie
G35.20	MS m prim chron Verlf: OA akute Exazerbation od Progress	G50.1	Atypischer Gesichtsschmerz
G35.21	MS m prim chron Verlf: MA akute Exazerbation od Progress	G50.8	Sonstige KH Nervus trigeminus
G35.30	MS m sek chron Verlf: OA akute Exazerbation od Progress	G50.9	KH Nervus trigeminus, nnbez
G35.31	MS m sek chron Verlf: MA akute Exazerbation od Progress	G51.0	Fazialisparese
G35.9	Multiple Sklerose, nicht näher bezeichnet	G51.1	Entzündung Ganglion geniculi
G36.0	Neuromyelitis optica [Devic-KH]	G51.2	Melkersson-Rosenthal-Syndrom
G36.1	Akut u subak hämorrhag Leukoenzephalitis [Hurst]	G51.3	Spasmus (hemi)facialis
G36.8	Sonstige nbez akute disseminierte Demyelinisation	G51.4	Faziale Myokymie
G36.9	Akute disseminierte Demyelinisation, nnbez	G51.8	Sonstige KH Nervus facialis
G37.0	Diffuse Hirnsklerose	G51.9	KH Nervus facialis, nnbez
G37.1	Zentrale Demyelinisation Corpus callosum	G52.0	KH Nn olfactorii [I Hirnnerv]
G37.2	Zentrale pontine Myelinolyse	G52.1	KH Nervus glossopharyngeus [IX Hirnnerv]
G37.3	Myelitis transversa acuta b demyelinisier KH ZNS	G52.2	KH Nervus vagus [X Hirnnerv]
G37.4	Subakute nekrotisierende Myelitis [F-A-Synd]	G52.3	KH Nervus hypoglossus [XII Hirnnerv]
G37.5	Konzentr Sklerose [Baló-KH]	G52.7	KH mehrerer Hirnnerven
G37.8	Sonst nbez demyelinisierende KH ZNS	G52.8	KH sonstiger nbez Hirnnerven
G37.9	Demyelinisierende KH ZNS, nnbez	G52.9	KH Hirnnerv, nnbez
G40.00	Pseudo-Lennox-Syndrom	G54.0	Läsionen Plexus brachialis
G40.01	CSWS	G54.1	Läsionen Plexus lumbosacralis
G40.02	Benign psychomotor Epilep [terror fits]	G54.2	Läsionen Zervikalwurzeln, aonkl
G40.08	So lokbez (fok) (part) idiop Epil/epil Synd m fok beg Anf	G54.3	Läsionen Thorakalwurzeln, aonkl
G40.09	Lokbez (fok) (part) idiop Epilep/epil Synd m fok beg Anf, nnbez	G54.4	Läsionen Lumbosakralwurzeln, aonkl
G40.1	Lokbez (fok) (part) idiop Epilep/epil Synd m einf fok Anf	G54.5	Neuralgische Amyotrophie
G40.2	Lokbez (fok) (part) idiop Epil/epil Synd m komplex fok Anf	G54.6	Phantomschmerz
G40.3	Generalisierte idiopath Epilepsie u epilept Synd	G54.7	Phantomglied oh Schmerzen
G40.4	Sonst generalisierte Epilepsie u epileptische Synd	G54.8	Sonst KH Nervenwurzeln u Nervenplexus
G40.5	Spezielle epileptische Syndrome	G54.9	KH von Nervenwurzeln u Nervenplexus, nnbez
G40.6	Grand-mal-Anfälle, nnbez (m/oh Petit mal)	G56.0	Karpaltunnel-Syndrom
G40.7	Petit-mal-Anfälle, nnbez, oh Grand-mal-Anfälle	G56.1	Sonstige Läsionen Nervus medianus
G40.8	Sonstige Epilepsien	G56.2	Läsion Nervus ulnaris
G40.9	Epilepsie, nnbez	G56.3	Läsion Nervus radialis
G41.0	Grand-mal-Status	G56.4	Kausalgie
G41.1	Petit-mal-Status	G56.8	Sonst Mononeuropathien obere Extremität
G41.2	Status epilepticus m komplexfokalen Anfällen	G56.9	Mononeuropathie obere Extremität, nnbez
G41.8	Sonstiger Status epilepticus	G57.0	Läsion Nervus ischiadicus
G41.9	Status epilepticus, nnbez	G57.1	Meralgia paraesthetica
G43.0	Migräne oh Aura [Gewöhnliche Migräne]	G57.2	Läsion Nervus femoralis
G43.1	Migräne m Aura [Klassische Migräne]	G57.3	Läsion Nervus fibularis (peroneus) communis
G43.2	Status migraenosus	G57.4	Läsion Nervus tibialis
G43.3	Komplizierte Migräne	G57.5	Tarsaltunnel-Syndrom
G43.8	Sonstige Migräne	G57.6	Läsion Nervus plantaris
G43.9	Migräne, nnbez	G57.8	Sonstige Mononeuropathien untere Extremität
G44.0	Cluster-Kopfschmerz	G57.9	Mononeuropathie untere Extremität, nnbez
G44.1	Vasomotorischer Kopfschmerz, aonkl	G58.0	Interkostalneuropathie

G58.7	Mononeuritis multiplex	G93.0	Hirnzysten
G58.8	Sonstige nbez Mononeuropathien	G93.1	Anoxische Hirnschädigung, aonkl
G58.9	Mononeuropathie, nnbez	G93.2	Benigne intrakranielle Hypertension [Pseudotumor cerebri]
G60.0	Hereditäre sensorische Neuropathie	G93.4	Enzephalopathie, nnbez
G60.1	Refsum-Krankheit	G93.5	Compressio cerebri
G60.2	Neuropathie in Verbindung m hereditärer Ataxie	G93.6	Hirnödem
G60.3	Idiopathische progressive Neuropathie	G93.80	Apallisches Syndrom
G60.8	Sonst hereditäre u idiopathische Neuropathien	G93.88	Sonstige näher bezeichnete Krankheiten des Gehirns
G60.9	Hereditäre u idiopathische Neuropathie, nnbez	G93.9	KH Gehirn, nnbez
G61.0	Guillain-Barré-Syndrom	G95.0	Syringomyelie u Syringobulbie
G61.1	Serumpolyneuropathie	G96.0	Austritt von Liquor cerebrospinalis
G61.8	Sonstige Polyneuritiden	G96.1	KH Meningen, aonkl
G61.9	Polyneuritis, nnbez	G96.8	Sonst nbez KH Zentralnervensystem
G62.0	Arzneimittelinduzierte Polyneuropathie	G96.9	KH Zentralnervensystem, nnbez
G62.1	Alkohol-Polyneuropathie	G97.0	Austritt von Liquor cerebrospinalis nach LP
G62.2	Polyneuropathie d sonstige toxische Agenzien	G97.1	Sonst Reaktion auf Spinal- u Lumbalpunktion
G62.80	Critical-illness-Polyneuropathie	G98	Sonst KH Nervensystem, aonkl
G62.88	Sonst nbez Polyneuropath	H47.1	Stauungspapille, nnbez
G62.9	Polyneuropathie, nnbez	H47.4	Affektionen Chiasma opticum
G64	Sonstige KH peripheres Nervensystem	H47.5	Affektionen sonstige Teile Sehbahn
G70.0	Myasthenia gravis	H47.6	Affektionen Sehrinde
G70.1	Toxische neuromuskuläre KH	H47.7	Affektion Sehbahn, nnbez
G70.2	Angeb od entwicklungsbedingte Myasthenie	H51.2	Internukleäre Ophthalmoplegie
G70.8	Sonstige nbez neuromuskuläre KH	I60.0	SubarachBlutung, von Karotissiphon/-bifurkation ausgeh
G70.9	Neuromuskuläre KH, nnbez	I60.1	SubarachBlutung, von A cerebri media ausgehend
G71.0	Muskeldystrophie	I60.2	SubarachBlutung, von A communicans ant ausgehend
G71.1	Myotone Syndrome	I60.3	SubarachBlutung, von A communicans post ausgehend
G71.2	Angeborene Myopathien	I60.4	SubarachBlutung, von A basilaris ausgehend
G71.3	Mitochondriale Myopathie, aonkl	I60.5	SubarachBlutung, von A vertebralis ausgehend
G71.8	Sonstige primäre Myopathien	I60.6	SubarachBlutung, von sonst intrakran Aa ausgehend
G71.9	Primäre Myopathie, nnbez	I60.7	SubarachBlutung, von nnbez intrakran A ausgehend
G72.0	Arzneimittelinduzierte Myopathie	I60.8	Sonstige Subarachnoidalblutung
G72.1	Alkoholmyopathie	I60.9	Subarachnoidalblutung, nnbez
G72.2	Myopathie d sonstige toxische Agenzien	I61.0	Intrazereb Blutung Grosshirnhemisphäre, subkortikal
G72.3	Periodische Lähmung	I61.1	Intrazereb Blutung Grosshirnhemisphäre, kortikal
G72.4	Entzündliche Myopath, aonkl	I61.2	Intrazereb Blutung Grosshirnhemisphäre, nnbez
G72.80	Critical-illness-Myopathie	I61.3	Intrazerebrale Blutung Hirnstamm
G72.88	Sonst nbez Myopath	I61.4	Intrazerebrale Blutung Kleinhirn
G72.9	Myopathie, nnbez	I61.5	Intrazerebrale intraventrikuläre Blutung
G80.0	Spastische tetraplegische Zerebralparese	I61.6	Intrazerebrale Blutung an mehreren Lok
G80.1	Spastische diplegische Zerebralparese	I61.8	Sonstige intrazerebrale Blutung
G80.2	Infantile hemiplegische Zerebralparese	I61.9	Intrazerebrale Blutung, nnbez
G80.3	Dyskinetische Zerebralparese	I62.00	Subdurale Blutung (nichttraumatisch): Akut
G80.4	Ataktische Zerebralparese	I62.01	Subdurale Blutung (nichttraumatisch): Subakut
G80.8	Sonstige infantile Zerebralparese	I62.02	Subdurale Blutung (nichttraumatisch): Chronisch
G80.9	Infantile Zerebralparese, nnbez	I62.09	Subdurale Blutung (nichttraumatisch): Nicht näher bezeichnet
G81.0	Schlaff Hemipares u Hemipleg	I62.1	Nichttraumatische extradurale Blutung
G81.1	Spast Hemipares u Hemipleg	I62.9	Intrakranielle Blutung (nichttraumatisch), nnbez
G81.9	Hemipares u Hemipleg, nnbez	I63.0	Hirninfd d Thromb präzereb Aa
G83.0	Dipares u Dipleg ob Extrem	I63.1	Hirninfd d Embol präzereb Aa
G83.1	Monopares u Monopleg unt Extrem	I63.2	Hirninfd d nnbez Verschl/Sten präzereb Aa
G83.2	Monopares u Monopleg ob Extrem	I63.3	Hirninfd d Thromb zereb Aa
G83.3	Monopares u Monopleg, nnbez	I63.4	Hirninfd d Embol zereb Aa
G83.40	Kompl Cauda- (equina-) Synd	I63.5	Hirninfd d nnbez Verschl/Sten zereb Aa
G83.41	Inkompl Cauda- (equina-) Synd	I63.6	Hirninfd d Thrombose Hirnvenen, nichteitrig
G83.49	Cauda- (equina-) Synd, nnbez	I63.8	Sonstiger Hirninfarkt
G83.80	Locked-in-Syndrom	I63.9	Hirnininfarkt, nnbez
G83.88	Sonstige näher bezeichnete Lähmungssyndrome	I64	Schlaganfall, nicht als Blutg od Infarkt bez
G83.9	Lähmungssyndrom, nnbez	I65.0	Verschluss u Stenose A vertebralis
G90.08	Sonst idiopath periph auton Neuropath	I65.1	Verschluss u Stenose A basilaris
G90.09	Idiop periph auton Neuropath, nnbez	I65.2	Verschluss u Stenose A carotis
G90.1	Familiäre Dysautonomie [Riley-Day-Syndrom]	I65.3	Verschl u Sten mehr/bds präzereb Aa
G90.2	Horner-Syndrom	I65.8	Verschl u Sten sonst präzereb Aa
G90.40	Autonome Dysreflexie als hypertone Krisen	I65.9	Verschl u Sten nnbez präzereb Aa
G90.41	Autonome Dysreflexie als Schwitzattacken	I66.0	Verschluss u Stenose A cerebri media
G90.48	Sonstige autonome Dysreflexie	I66.1	Verschluss u Stenose A cerebri anterior
G90.49	Autonome Dysreflexie, nicht näher bezeichnet	I66.2	Verschluss u Stenose A cerebri posterior
G90.8	Sonstige Krankheiten des autonomen Nervensystems	I66.3	Verschluss u Stenose Aa Cerebelli
G90.9	KH autonomes Nervensystem, nnbez	I66.4	Verschl u Sten mehr u bds zereb Aa
G92	Toxische Enzephalopathie	I66.8	Verschl u Sten sonst zereb A

I66.9	Versch u Sten nnbez zereb A	P94.0	Transitorische Myasthenia gravis b Neugeborenen
I67.10	Zerebrales Aneurysma (erworben)	Q00.0	Anenzephalie
I67.11	Zerebrale arteriovenöse Fistel (erworben)	Q00.1	Kraniorhachischisis
I67.2	Zereb Atheroskl	Q00.2	Inienzephalie
I67.5	Moyamoya-Syndrom	Q01.0	Frontale Enzephalozele
I67.6	Nichteitrige Thrombose intrakranielles Venensyst	Q01.1	Nasofrontale Enzephalozele
I67.7	Zerebrale Arteriitis, aonkl	Q01.2	Okzipitale Enzephalozele
I67.80	Vasospasmen bei Subarachnoidalblutung	Q01.8	Enzephalozele sonstiger Lokalisationen
I67.88	Sonstige näher bezeichnete zerebrovaskuläre Krankheiten	Q01.9	Enzephalozele, nnbez
I67.9	Zerebrovaskuläre KH, nnbez	Q02	Mikrozephalie
M21.33	Fallhand (erworben) Unterarm	Q03.0	Fehlbildungen Aquaeductus cerebri
M21.50	Erw Klau-/Klumphand, erw Klau-/Klumpfuss, mehr Lok	Q03.1	Atresie Apertura mediana/Apertura laterales 4 Ventrikel
M21.54	Erworbene Klauenhand, Klumphand	Q03.8	Sonstiger angeborener Hydrozephalus
M53.0	Zervikozephalisches Syndrom	Q03.9	Angeborener Hydrozephalus, nnbez
M53.1	Zervikobrachial-Syndrom	Q04.0	Angeborene Fehlbildungen Corpus callosum
M54.10	Radikulopathie, mehrere Lok WS	Q04.1	Arrhinenzephalie
M54.11	Radikulopathie, Okzipito-Atlanto-Axialbereich	Q04.2	Holoprosenzephalie-Syndrom
M54.12	Radikulopathie, Zervikalbereich	Q04.3	Sonstige Reduktionsdeformitäten Gehirn
M54.13	Radikulopathie, Zervikothorakalbereich	Q04.4	Septooptische Dysplasie
M54.19	Radikulopathie, nnbez Lokalisation	Q04.5	Megalenzephalie
M79.20	Neuralgie u Neuritis, nnbez, mehrere Lok	Q04.6	Angeborene Gehirnzysten
M79.21	Neuralgie u Neuritis, nnbez, Schulterregion	Q04.8	Sonst nbez angeborene Fehlbildungen Gehirn
M79.22	Neuralgie u Neuritis, nnbez, Oberarm	Q04.9	Angeborene Fehlbildung Gehirn, nnbez
M79.23	Neuralgie u Neuritis, nnbez, Unterarm	Q05.0	Zervikale Spina bifida m Hydrozephalus
M79.24	Neuralgie u Neuritis, nnbez, Hand	Q05.1	Thorakale Spina bifida m Hydrozephalus
M79.25	Neuralgie u Neuritis, nnbez, Beckenregion/OS	Q05.2	Lumbale Spina bifida m Hydrozephalus
M79.26	Neuralgie u Neuritis, nnbez, Unterschenkel	Q05.3	Sakrale Spina bifida m Hydrozephalus
M79.27	Neuralgie u Neuritis, nnbez, Knöchel/Fuss	Q05.4	Nnbez Spina bifida m Hydrozephalus
M79.28	Neuralgie u Neuritis, nnbez, sonst Lokalisation	Q05.5	Zervikale Spina bifida oh Hydrozephalus
M79.29	Neuralgie u Neuritis, nnbez, nnbez Lokalisationen	Q05.6	Thorakale Spina bifida oh Hydrozephalus
M89.00	Neurodystrophie [Algodystrophie], mehrere Lok	Q05.7	Lumbale Spina bifida oh Hydrozephalus
M89.01	Neurodystrophie [Algodystrophie] Schulterregion	Q05.8	Sakrale Spina bifida oh Hydrozephalus
M89.02	Neurodystrophie [Algodystrophie] Oberarm	Q05.9	Spina bifida, nnbez
M89.03	Neurodystrophie [Algodystrophie] Unterarm	Q06.0	Amyelie
M89.04	Neurodystrophie [Algodystrophie] Hand	Q06.1	Hypoplasie u Dysplasie Rückenmark
M89.05	Neurodystrophie [Algodystrophie] Becken/OS	Q06.2	Diastematomyelie
M89.06	Neurodystrophie [Algodystrophie] Unterschenkel	Q06.3	Sonst angeborene Fehlbildung Cauda equina
M89.07	Neurodystrophie [Algodystrophie] Knöchel/Fuss	Q06.4	Hydromyelie
M89.08	Neurodystrophie [Algodystrophie], sonst Lok	Q06.8	Sonst nbez angeborene Fehlbildungen RM
M89.09	Neurodystrophie [Algodystrophie], nnbez Lok	Q06.9	Angeborene Fehlbildung Rückenmark, nnbez
P11.3	Geburtsverletzung N facialis [VII Hirnnerv]	Q07.0	Arnold-Chiari-Syndrom
P11.4	Geburtsverletzung sonstige Hirnnerven	Q07.8	Sonst nbez angeborene Fehlbildungen Nervensystem
P14.0	Erb-Lähmung d Geburtsverletzung	Q07.9	Angeborene Fehlbildung Nervensystem, nnbez
P14.1	Klumpke-Lähmung d Geburtsverletzung	Q28.00	Angeborenes art-ven Aneurysma der präzerebr Gefässe
P14.2	Lähmung N phrenicus d Geburtsverletzung	Q28.01	Angeborene arteriovenöse Fistel der präzerebralen Gefässe
P14.3	Sonst Geburtsverletzungen Plexus brachialis	Q28.08	Sonst ange art-ven Fehlbildg d präzerebralen Gefässe
P14.8	Geburtsverletzungen sonst Teile periph Nervensystem	Q28.09	Angeborene art-ven Fehlbildg d präzerebr Gefässe, nnbez
P14.9	Geburtsverletzung peripheres Nervensystem, nnbez	Q28.10	Angeborenes Aneurysma der präzerebralen Gefässe
P21.0	Schwere Asphyxie unter Geburt	Q28.11	Angeborene Fistel der präzerebralen Gefässe
P21.1	Leichte od mässige Asphyxie unter Geburt	Q28.18	Sonst angeborene Fehlbildg d präzerebralen Gefässe
P21.9	Asphyxie unter Geburt, nnbez	Q28.19	Angeborene Fehlbildung d präzerebralen Gefässe, nnbez
P90	Krämpfe b Neugeborenen	Q28.20	Angeborenes art-ven Aneurysma d zerebralen Gefässe
P91.0	Zerebrale Ischämie b Neugeborenen	Q28.21	Angeborene arteriovenöse Fistel der zerebralen Gefässe
P91.1	Erworbene periventriculäre Zysten b Neugeborenen	Q28.28	Sonst angeborene art-ven Fehlbildg d zerebralen Gefässe
P91.2	Zerebrale Leukomalazie b Neugeborenen	Q28.29	Angeborene art-ven Fehlbildg d zerebr Gefässe, nnbez
P91.3	Zerebrale Übererregbarkeit Neugeborenes	Q28.30	Angeborenes Aneurysma der zerebralen Gefässe
P91.4	Zerebraler Depressionszustand Neugeborenes	Q28.31	Angeborene Fistel der zerebralen Gefässe
P91.5	Koma b Neugeborenen	Q28.38	Sonstige angeborene Fehlbildungen der zerebralen Gefässe
P91.6	Hypoxisch-ischäm Enzephalopathie b Neugeb [HIE]	Q28.39	Angeborene Fehlbildung d zerebr Gefässe, nnbez
P91.80	Locked-in-Synd u apallisches Synd beim Neugeborenen	Q76.0	Spina bifida occulta
P91.88	Sonst näher bez zerebrale Störungen b Neugeborenen	Q85.1	Tuberöse (Hirn-) Sklerose
P91.9	Zerebrale Störung b Neugeborenen, nnbez		

Prozedur B03-4

03.01.00↔	Entfernen eines Fremdkörpers vom Spinalkanal, n.n.bez.	03.09.10↔	Zugang zur Halswirbelsäule, n.n.bez.
03.01.10↔	Entfernen eines Fremdkörpers vom Spinalkanal, epidural	03.09.11↔	Zugang zur Halswirbelsäule, ventral, 1 Segment
03.01.99↔	Entfernen eines Fremdkörpers vom Spinalkanal, sonstige	03.09.12↔	Zugang zur Halswirbelsäule, ventral, 2 Segmente
03.02↔	Relaminektomie	03.09.13↔	Zugang zur Halswirbelsäule, ventral, 3 und mehr Segmente
03.09.00↔	Sonst Exploration und Dekompression am Spinalkanal, n.n.b	03.09.14↔	Zugang zur Hws (d Laminot o Hemilekt), dors, 1 Segment

03.09.15↔	Zugang zur Hws (d Laminot o Hemilekt), dors, 2 Seg	03.98↔	Entfernen eines Shunts von den Rückenmarkshäuten
03.09.16↔	Zug z Hws (d Laminot o Hemilekt), dors, 3 u mehr Seg	03.99.00↔	So Op an Rm und Strukturen d Spinalkanals, n.n.bez.
03.09.17↔	Zugang zum kraniozervikalem Uebergang	03.99.10↔	Op an intraspinalen Blgef (z.B. Ligat, Destr, Res)
03.09.19↔	Zugang zur Halswirbelsäule, sonstige	03.99.19↔	Sonstige Operationen an intraspinalen Blutgefässen
03.09.20↔	Zugang zur Brustwirbelsäule, n.n.bez.	03.99.20↔	Op a spin Liqsys, Anl e subkut Reserv a spin Liqsys
03.09.21↔	Zugang zur Brustwirbelsäule, ventral, 1 Segment	03.99.21↔	Op a spn Lqsys,Rv sbkt Rsrsv,Kth o Medp z intrth u epd Inf
03.09.22↔	Zugang zur Brustwirbelsäule, ventral, 2 Segmente	03.99.22↔	Op a spin Liqsys, Entf e subkut Reserv a spin Liqsys
03.09.23↔	Zugang zur Brustwirbelsäule, ventral, 3 und mehr Segmente	03.99.29↔	Sonstige Operationen am spinalen Liquorsystem
03.09.24↔	Zugang zur Bws (d Laminot o Hemilekt), dors, 1 Segment	03.99.30↔	Rv (h Erstz) d Elktrd(n) e epd Neurstm, Stbl, Enzlsys
03.09.25↔	Zugang zur Bws (d Laminot o Hemilekt), dors, 2 Seg	03.99.31↔	Rv (h Erstz) d Elktrd(n) e epd Neurstm, Stbl, Mhrlsys
03.09.26↔	Zug z Bws (d Laminot o Hemilekt), dors, 3 u mehr Seg	03.99.32↔	Rv(h Erstz)d Elktrd(n)e epd Neurstm,Plttnl,Enzlsys
03.09.29↔	Zugang zur Brustwirbelsäule, sonstige	03.99.33↔	Rv (h Erstz) d Elktrd(n) e epd Neurstm, Plttnl, Mhrlsys
03.09.30↔	Zugang zur Lendenwirbelsäule, n.n.bez.	03.99.40↔	Rev (oh Ersetz) e Kath zur intrath u epiduralen Infus
03.09.31↔	Zugang zur Lendenwirbelsäule, ventral, 1 Segment	03.99.99↔	So Op an Rm und Strukturen d Spinalkanals, So
03.09.32↔	Zugang zur Lendenwirbelsäule, ventral, 2 Segmente	34.4x.00↔	Exzision oder Destr einer Läsion an d Bruw, n.n.bez.
03.09.33↔	Zugang zur Lendenwirbelsäule, ventral, 3 und mehr Segmente	34.4x.10↔	Exzision einer Läsion an der Brustwand
03.09.34↔	Zg z Lndwrbs (d Lmnt o Flvktmie), drs, 1 Sgm	34.4x.20↔	Teilresektion einer Läsion an der Brustwand, n.n.bez.
03.09.35↔	Zug z Lndwrbs (d Laminot o Flavektomie), dors, 2 Seg	34.4x.21↔	Teilresektion e Läsion an der Brustwand, ohne Rekonstruktion
03.09.36↔	Zg z Lndwrbs (d Lmnt o Flvktmie), drs, 3 u mhr Sg	34.4x.22↔	Teilresektion einer Läsion an der Brustwand, mit Rekonstruktion
03.09.37↔	Zug z Lndwrbs, Zug zu Os sacrum u zu Os coccygis	34.4x.30↔	Rs e Läs an d Brw, kmpplt Rs d Strms, n.n.bz.
03.09.39↔	Zugang zur Lendenwirbelsäule, sonstige	34.4x.31↔	Res e Läs an d Bruw, komplette Res d Sternums, oh Reko
03.09.40↔	Inzis d Spinalkanals, Rm und Rmhät, n.n.bez.	34.4x.32↔	Res e Läs an d Bruw, komplette Res d Sternums, m Reko
03.09.41↔	Inzision d Spinalkanals zur Drain epid Flüssigkeit	34.93↔	Plastische Rekonstruktion an der Pleura
03.09.43↔	Inzis von Rm und Rückenmh zur Drain von subd Flüssigk	56.92↔	Implantation eines elektronischen Ureterstimulators
03.09.44↔	Inzis von Rm und Rückenmh zur Drain e intramed Hämat	56.93↔	Ersetzen eines elektronischen Ureterstimulators
03.09.45↔	Inzs v Rm u Rückenmh z Drain e intrmedllär Abszsss	56.94↔	Entfernen eines elektronischen Ureterstimulators
03.09.49↔	Inzis d Spinalkanals, Rm und Rmhät, sonstige	57.96↔	Implantation eines elektronischen Blasenstimulators
03.09.91↔	Sonstige Dekompression des Spinalkanals	57.97↔	Ersetzen eines elektronischen Blasenstimulators
03.09.99↔	Sonst Exploration und Dekompression am Spinalkanal, so	57.98↔	Entfernen eines elektronischen Blasenstimulators
03.1↔	Durchtrennung einer intraspinalen Nervenwurzel	77.61.10↔	Lok Resektion von Knochläs o Gew an Skapula und Klav
03.21↔	Perkutane Chordotomie	77.61.20↔	Debridement an Skapula und Klavikula
03.29↔	Sonstige Chordotomie	77.69.10↔	Lok Resektion von Knochläs o Gew an Phalangen d Hand
03.32.00↔	Biopsie an Rückenmark oder Rückenmarkshäuten, n.n.bez.	77.69.11↔	Lok Resektion von Knochenläsion o -gewebe an Wirbelkörpern
03.32.10↔	Geschl [Perkut] [Nad] Biops an Rm o Rückenmarkshäuten	77.69.13↔	Lok Resektion von Knochläs o Gew an Phal d Fusses
03.32.20↔	Offene Biopsie an Rückenmark oder Rückenmarkshäuten	77.69.20↔	Debridement an Phalangen der Hand
03.32.99↔	Biopsie an Rückenmark oder Rückenmarkshäuten, sonstige	77.69.21↔	Debridement an der Wirbelsäule
03.4x.00↔	Exz o Destr e Läs an Rm o Rückenmarkshäuten, n.n.bez.	77.69.23↔	Debridement an Phalangen des Fusses
03.4x.10↔	Exz o Destr von Tumor an Rückenmark (intramedullär)	77.89.10↔	Sonstige partielle Knochenresektion an Phalangen der Hand
03.4x.11↔	Exz o Destr von Tumor an Rückenmarkshäuten und Kn	77.89.20↔	Sonstige partielle Knochenresektion an einem Wirbel, Densresektion
03.4x.12↔	Exz o Destr v Tumor an intraspinalen Nervwurz u Ggl	77.89.21↔	Sonstige partielle Knochenresektion an einem Wirbel, Corpus
03.4x.19↔	Exz o Destr von Tumor an Rm o Rmhät, sonstige	77.89.22↔	Sonstige Part Knochenresektion an e Wirbel, sonstige Teile
03.4x.20↔	Exz o Destr e sonstigen Läs an Rm (intramedullär)	77.89.40↔	Sonstige partielle Knochenresektion an Phalangen des Fusses
03.4x.21↔	Exz oder Destr e sonstigen Läsion an Rückenmarkshäuten	77.91.11↔	Totale Resektion einer Rippe
03.4x.22↔	Exz o Dstr e snst Läs an intrspnl Nrvwrz u Ggl	77.91.12↔	Totale Resektion einer Halsrippe
03.4x.29↔	Exz o Destr e sonstigen Läs an Rm o Rmhät, sonstige	77.91.13↔	Totale Resektion des Sternums
03.4x.99↔	Exz o Destr e Läs an Rm o Rückenmarkshäuten, sonstige	78.41.20↔	Sonstige plastische Rekonstruktion an Rippen und Sternum
03.51↔	Plastische Rekonstruktion an einer spinalen Meningozele	78.41.30↔	S Plt Rk an Sp Klv Rp u Str Imp v vtl xpd Prt Ttrp VEPTR
03.52↔	Plastische Rekonstruktion an einer spinalen Myelomenigozele	78.49.20↔	Wirbelkörperersatz (z.B. bei Kyphose), n.n.bez.
03.53.11↔	Geschl Reposition e Wirbelfraktur mit externer Fix	78.49.21↔	Wirbelkers d Implant (z.B. b Kyphose): 1 Wirbelk
03.53.20↔	Offene Reposition einer Wirbelfraktur	78.49.22↔	Wirbelkers d Implant (z.B. b Kyphose): 2 Wirbelk
03.59.00↔	So Plast Reko und Op an Strukt d Spinalkan, n.n.bez.	78.49.23↔	Wirbelkers d Implant (z.B. b Kyphose): 3 Wirbelk
03.59.10↔	S Plst Rk u Op an Strkt d Spnlkn, Vrschl e Diastmtmylie	78.49.24↔	Wirbelkers d Implant (z.B. b Kyphose): 4 Wirbelk
03.59.11↔	S Plst Rk u Op an Strkt d Spnlkn, Drchr e Flm trmnl	78.49.25↔	Wrblkrs d Implnt (z.B. b Kyphs) d Kyphtmie (zB n LndsthSlzr)
03.59.12↔	S Plst Rk u Op an Strkt d Spnlkn, Vrschl e spn Fstl	78.49.26↔	Wirbelkers d So Mat (z.B. b Kyphose), 1 Wirbelk
03.59.13↔	S Plst Rk u Op an Strkt d Spnlkn, Spnl Drpl	78.49.27↔	Wirbelkers d So Mat (z.B. b Kyphose), 2 Wirbelk
03.59.99↔	So Plast Reko und Op an Strukturen d Spinalkanals, So	78.49.28↔	Wirbelkers d So Mat (z.B. b Kyphose), 3 Wirbelk
03.6↔	Lösung von Adhäsionen an Rückenmark und Nervenwurzeln	78.49.29↔	Wirbelkörperersatz (z.B. bei Kyphose), sonstige
03.71↔	Subarachnoido-peritonealer Shunt am Spinalkanal	78.49.2a↔	Wirbelkers d So Mat (z.B. b Kyphose), 4 o mehr Wirbelk
03.72↔	Subarachnoido-ureteraler Shunt am Spinalkanal	78.49.31↔	Kmpl Reko d Ws (z.B. b Kyphose) d vord Abstützspan
03.79↔	Sonstiger Shunt am Spinalkanal	78.49.32↔	Kmpl Rk d Ws (zB b Kyphs) d Kyphtmie (zB n LndsthSlzr)
03.93.00↔	Implnt o Erstz d Elktrd(n) e spn Neurstm, n.n.bz.	78.49.33↔	Kmpl Rk d Ws (z.B. b Kyphs) d Drs Krr oh vntrls Rleas
03.93.10↔	Implnt,Erstz d Elktrd tmp epd Neurstm,Enzlsys,Tstsm	78.49.34↔	Kmpl Rk d Ws (z.B. b Kyphs) d Drs Krr m vntr Rleas
03.93.11↔	Implnt,Erstz d Elktrd tmp epd Neurstm,Mhrlsys,Tstsm	78.49.35↔	Kompl Reko d Ws (z.B. b Kyphose) d dorsoventrale Korr
03.93.20↔	Imp,Ers d Elktrd prmn epd Neurstm,Enzlsys,Dst,Prk	78.49.36↔	Knt u plysgmntl Drs Lrdspnd (DLS) n Zielk (zB b Kyphs)
03.93.21↔	Imp,Ers d Elktrd prmn epd Neurstm,Mhrlsys,Dst,Prk	78.49.37↔	Klt u trdklr Sbrtrknstm (zB n Tsn o HsYL) (zB b Kyphs)
03.93.22↔	Imp,Ers d Elktrd prmn epd Neurstm,Enzlsys,Dst,offn chr	78.49.38↔	Klt u mnsgmtl zvkthrk Ldsp zB n Msn, Ut o Sns zB b Kyphs
03.93.23↔	Imp,Ers d Elktrd prmn epd Neurstm,Mhrlsys,Dst,offn chr	78.49.40↔	Kpl Rk d Ws d Wt Ep mt K a FGsLg [Sp My A (SMA)St], 1 KI
03.93.30↔	Implant o Ersetz e subd Elektrod zur Vorderwstim	78.49.41↔	Kpl Rk d Ws d Wt Ep mt K a FGsLg [Sp My A (SMA)St], 2 K
03.93.99↔	Implant o Ersetz d Elektrod(n) e spin Neurostim, So	78.49.42↔	Kpl Rk d Ws d Wt Ep mt K a FGsLg [Sp My A (SMA)St], 3 K
03.97↔	Revision eines Shunts an den Rückenmarkshäuten	78.49.43↔	Kpl Rk d Ws d Wt Ep mt K a FGsLg [Sp My A (SMA)St], 4 K

78.49.44↔	Kpl Rk d Ws d Wt Ep mt K a FGsLg [Sp My A (SMA)St], 5 K	80.51.00↔	Exzision eines Discus intervertebralis, n.n.bez.
78.49.45↔	Kpl Rk d Ws d Wt Ep mt K a FGsLg [Sp My A (SMA)St], 6 K	80.51.10↔	Exzision eines Discus intervertebralis, offen chirurgisch
78.49.46↔	Kpl Rk d Ws d Wt Ep mt K a FGsLg [Sp My A (SMA)St], 7 K	80.51.11↔	Exzision zweier Disci intervertebrales, offen chirurgisch
78.49.47↔	Kpl Rk d Ws d Wt Ep mt K a FGsLg [Sp My A (SMA)St], 8 K	80.51.12↔	Exz dreier o mehr Disci intervertebrales, offen chir
78.49.48↔	Kpl Rk d Ws d Wt Ep mt K a FGsLg [Sp My A (SMA)St], 9 K	80.51.20↔	Exzision eines Discus intervertebralis, perkutan mit Endoskopie
78.49.4a↔	Kpl Rk d Ws d Wt Ep mt K a FGsLg [Sp My A (SMA)St], 10 K	80.51.99↔	Exzision eines Discus intervertebralis, sonstige
78.49.4b↔	Kpl Rk d Ws d Wt Ep mt K a FGsLg [Sp My A (SMA)St], 11 K	80.52↔	Intervertebrale Chemonukleolyse
78.49.4c↔	Kpl Rk d Ws d Wt Ep mt K a FGsLg [Sp My A (SMA)St], 12 K	80.59.00↔	Sonstige Diskusdestruktion, n.n.bez.
78.49.4d↔	Kl Rk d Ws d W Ep m K a FGLg [Sp M A (SMA)St], 13 u mr K	80.59.10↔	Sonstige Diskusdestruktion, Entfernung eines freien Sequesters
78.49.4e↔	Kmpl Rk d Ws (z.B. b Skl) d drsvntrl Epphysd	80.59.20↔	Sonstige Diskusdestruktion, Reoperation bei Rezidiv
78.49.4f↔	Kmpl Rk d Ws (z.B. b Skl) d unltrl Epphysd m drs Wrblfs	80.59.21↔	Sonstige Diskdestr, Reop m Radikulolyse b Rezidiv
78.49.4g↔	Kmpl Rk d Ws (z.B. b Skl) d bltrl Epphysd m drs Wrblfs	80.59.30↔	Sonstige Diskusdestruktion, Dekompression mit Nucleoplastik
78.49.50↔	Drs o vnt instrmnt Krrktrspndyl (z.B. b Skl), n.n.bez.	80.59.40↔	S Dskdstr, Mnmlnvs Thrmmdltion d Bndscheib
78.49.51↔	Drs istmt Krspsy (zB b Skl), N prmstb, 3-6 Sg	80.59.50↔	S Dskdstr, Dsksrknstrktion m zllbsiertn Bndscheibrstz
78.49.52↔	Drs istmt Krspsy (zB b Skl), N prmstb, 7-10 Sg	80.59.99↔	Sonstige Diskusdestruktion, sonstige
78.49.53↔	Drs instmnt Krspsy (zB b Skl), N prmstb, 11 o mr Sg	81.00↔	Spondylodese, n.n.bez.
78.49.54↔	Drs istmt Krspsy (zB b Skl), N prmstb, 3-6 Sg	81.01↔	Spondylodese an Atlas-Axis
78.49.55↔	Drs istmt Krspsy (zB b Skl), prmstb, 7-10 Sg	81.02↔	Sonstige zervikale Spondylodese mit ventralem Zugang
78.49.56↔	Drs istmt Krspsy (zB b Skl), prmstb, 11 o mr Sg	81.03↔	Sonstige zervikale Spondylodese mit dorsalem Zugang
78.49.57↔	Vnt istmt Krspsy (zB b Skl), N prmstb, 3-6 Sg	81.04↔	Dorsale und dorsolumbale Spondylodese, ventraler Zugang
78.49.58↔	Vnt istmt Krspsy (zB b Skl), N prmstb, 7-10 Sg	81.05↔	Dorsale und dorsolumbale Spondylodese, dorsaler Zugang
78.49.59↔	Drs o vnt instrmnt Krrktrspndyl (z.B. b Skl), S	81.06↔	Lumbale und lumbosakrale Spondylodese, ventraler Zugang
78.49.5a↔	Vnt istmnt Krspsy (zB b Skl), N prmstb, 11 o mr Sg	81.07↔	Lumbale und lumbosakrale Spondylod, intratransverser Zugang
78.49.5b↔	Vnt istmt Krspsy (zB b Skl), prmstb, 3-6 Sg	81.08↔	Lumbale und lumbosakrale Spondylodese, dorsaler Zugang
78.49.5c↔	Vnt istmt Krspsy (zB b Skl), prmstb, 7-10 Sg	81.30↔	Reoperation einer Spondylodese, n.n.bez.
78.49.5d↔	Vnt istmt Krspsy (zB b Skl), prmstb, 11 o mr Sg	81.31↔	Reoperation einer Spondylodese an Atlas-Axis
78.49.60↔	Drs u vnt kmb istmt Krspsy (zB b Skl), nnbz	81.32↔	Reop e sonst zervikalen Spondylodes m ventralem Zugang
78.49.61↔	Drs u vnt kb istmt Krrktrspndyl (zB b Skl) N prmst, 3-6 Sg	81.33↔	Reop e sonstigen zervikalen Spondylodese m dors Zugang
78.49.62↔	Drs u vnt kb istmt Krrktrspndyl (zB b Skl) N prmst, 7-10 Sg	81.34↔	Reop e dors u dorsolumb Spondylodes, ventraler Zugang
78.49.63↔	Drs u vnt kb istmt Krspsy (zB b Skl) N prmst, 11 o mr Sg	81.35↔	Reop e dors und dorsolumb Spondylodese, dors Zugang
78.49.64↔	Drs u vnt kb istmt Krspsy (zB b Skl), prmstb, 3-6 Sg	81.36↔	Reop e lumb u lumbosakr Spondylodes, ventraler Zugang
78.49.65↔	Drs u vnt kb istmt Krspsy (zB b Skl), prmstb, 7-10 Sg	81.37↔	Reop e lmb u lmbskr Spndylods, intrtrnsversr Zg
78.49.66↔	Drs u vnt kb istmt Krspsy (zB b Skl), prmstb, 11 o mr Sg	81.38↔	Reop e lumb und lumbosakr Spondylodese, dors Zugang
78.49.69↔	Drs u vnt kmb instrmnt Krrktrspndyl (z.B. b Skl), S	81.39↔	Reoperation einer Spondylodese, n.a.klass.
78.49.70↔	Komplexe Rekonstruktion der Wirbelsäule, n.n.bez.	81.62.00↔	Spondylodes o Reop e Spondylodes v 23 Wirb, n.n.bez.
78.49.71↔	Kmpl Rk d Ws (zB b Skl) d sbkt Hrrngtnistmtion (b Knd)	81.62.10↔	Spondylodese von 2 Wirbeln, dorsal
78.49.79↔	Komplexe Rekonstruktion der Wirbelsäule, sonstige	81.62.11↔	Spondylodes v 2 Wirbeln, dors u vent komb, interkorp
78.50.00↔	Inn Knochfix oh Rep d Fx, oh Ang d Lok, n.n.bez.	81.62.12↔	Spondylodese von 2 Wirbeln, ventral, interkorporell
78.50.11↔	Knochenfixation an der Wirbelsäule	81.62.13↔	Spondylodese von 2 Wirbeln, dorsal, dynamisch
78.50.30↔	Osteosyntheseverfahren an der Wirbelsäule, n.n.bez.	81.62.20↔	Spondylodese von 3 Wirbeln, dorsal
78.50.31↔	Osteosynthese durch Schrauben an der Wirbelsäule	81.62.21↔	Spondylodes v 3 Wirbeln, dors u vent komb, interkorp
78.50.32↔	Osteosynthese durch Drahtcerclage an der Wirbelsäule	81.62.22↔	Spondylodese von 3 Wirbeln, ventral, interkorporell
78.50.33↔	Osteosynthese durch Klammersystem an der Wirbelsäule	81.62.23↔	Spondylodese von 3 Wirbeln, dorsal, dynamisch
78.50.34↔	Osteosynthese durch Hakenplatten an der Wirbelsäule	81.62.99↔	Spondylodese o Reop e Spondylodese von 23 Wirbeln, So
78.50.35↔	Osteosynthese durch Schrauben-Stabsystem a d Wirbelsäule	81.63.00↔	Spondylodes o Reop e Spondylodes v 48 Wirb, n.n.bez.
78.50.36↔	Osteosyn d ventrales SchraubenPlattensystem an d Ws	81.63.10↔	Spondylodese von 4 - 6 Wirbeln, dorsal
78.50.37↔	Osteosyn d dorsales SchraubenPlattensystem an d Ws	81.63.11↔	Spondylodes v 4 6 Wirb, dors u vent komb, interkorp
78.50.39↔	Osteosyntheseverfahren an der Wirbelsäule, sonstige	81.63.12↔	Spondylodese von 4 - 6 Wirbeln, ventral, interkorporell
78.50.99↔	Inn Knochfix oh Rep d Fx, oh Ang d Lok, sonstige	81.63.13↔	Spondylodese von 4 - 6 Wirbeln, dorsal, dynamisch
78.69.11↔	KIE an Pl d Hd: (id) Dt, Sb, Zg/C, (wst) Pl, Ft ex, K	81.63.20↔	Spondylodese von 7 - 8 Wirbeln, dorsal
78.69.15↔	KIE an and näh bz Kn, au Gsk, Ef e Kn(tl)rstzs an Phl d Hd	81.63.21↔	Spondylodes v 7 8 Wirb, dors u vent komb, interkorp
78.69.18↔	Knimplntf an Phal d Hand: sonstiges Osteosynthmat	81.63.22↔	Spondylodese von 7 - 8 Wirbeln, ventral, interkorporell
78.69.21↔	KnImEm a B: Dt, Sb, Zg/C, Fxt ext, Rngf, (Blit)K	81.63.23↔	Spondylodese von 7 - 8 Wirbeln, dorsal, dynamisch
78.69.22↔	Knochenimplantatenfernung am Becken: (winkelstabile) Platte	81.63.99↔	Spondylodese o Reop e Spondylodes von 48 Wirbeln, So
78.69.25↔	KnImEm an and näh bz Kn, au Gschk, Ef e Kn(tl)rstzs a B	81.64.00↔	Spndylods o Reop e Spndylods v 9 o mhr Wrb, n.n.bez.
78.69.28↔	Knimplntf a Be: sonstiges Osteosynthesematerial	81.64.10↔	Spondylodese von 9 oder mehr Wirbeln, dorsal
78.69.31↔	KIE an Ts u Kln: (id) Dt, Sb, Zg/C, (wst) Pl, Ft ex, Rf, K	81.64.11↔	Spndylods v 9 o mhr Wrb, drs u vnt kmb, intrkrprl
78.69.38↔	Knimplntf an Talus und Calcaneus: So Osteosynthmat	81.64.99↔	Spondylodes o Reop e Spondylodes v 9 o mehr Wirb, So
78.69.41↔	KIE an Phl d Fsss: (id) Dt, Sb, Zg/C, (wst) Pl, Ft ex, K	81.65.00↔	Vertebroplastik, n.n.bez.
78.69.45↔	KnImEm an and näh bz Kn, au Gk, Ef e Kn(tl)stz an Phl d Fs	81.65.10↔	Vertebroplastik, 1 Wirbelkörper
78.69.48↔	Knimplntf an Phal d Fusses: sonstiges Osteosynthmat	81.65.11↔	Vertebroplastik, 2 Wirbelkörper
78.69.51↔	Knmplntf an and näh bz Kn: Drht, Zgg/Crcl, BlountKlm	81.65.12↔	Vertebroplastik, 3 Wirbelkörper
78.69.52↔	KIE a n bz Kn Sb, Pl, dy kSb, id Dt, Mn Gkp, Vg, TF, Fx ex	81.65.13↔	Vertebroplastik, 4 und mehr Wirbelkörper
78.69.53↔	Knimplntf an and näh bez Kn: Winkelplatte/Kondylenpl	81.65.99↔	Vertebroplastik, sonstige
78.69.55↔	KIE a and näh bz Kn, a Gk, Ef e Kn(tl)stz an st näh bz Kn	81.66.00↔	Kyphoplastik, n.n.bez.
78.69.58↔	Knimplntf an and näh bez Kn: sonstiges Osteosynthmat	81.66.10↔	Kyphoplastik, 1 Wirbelkörper
78.69.61↔	Entfernung von Osteosynthesematerial an Wirbelsäule	81.66.11↔	Kyphoplastik, 2 Wirbelkörper
78.69.65↔	KnImEm an and näh bz Kn, au Gschk, Ef e Kn(tl)stz an d Ws	81.66.12↔	Kyphoplastik, 3 Wirbelkörper
78.69.71↔	Arthroskopische Entfernung von Osteosynthesematerial	81.66.13↔	Kyphoplastik, 4 und mehr Wirbelkörper
80.50↔	Exzision oder Destr e Disc intervertebralis, n.n.bez.	81.66.99↔	Kyphoplastik, sonstige

84.51.00↔	Einsetzen von interkorporellen Implantaten, n.n.bez.	84.67↔	Revision oder Ersetzen von künstlicher Diskusprothese, thorakal
84.51.10↔	Einsetzen von interkorporellen Cages, 1 Segment	84.68.00↔	Rev o Ersetz von künstl Diskproth, lumbosakr, n.n.bez.
84.51.11↔	Einsetzen von interkorporellen Cages, 2 Segmente	84.68.10↔	Ersetzen von künstlicher Diskusprothese, lumbosakral
84.51.12↔	Einsetzen von interkorporellen Cages, 3 Segmente	84.68.20↔	Revision von künstlicher Diskusprothese, lumbosakral
84.51.13↔	Einsetzen von interkorporellen Cages, 4 oder mehr Segmente	84.68.99↔	Rev o Ersetz von künstl Diskproth, lumbosakr, sonstige
84.51.99↔	Einsetzen von interkorporellen Implantaten, sonstige	84.69.00↔	Revision oder Ersetzen von künstlicher Diskusprothese, n.n.bez.
84.60↔	Einsetzen von Diskusprothese, nicht näher bezeichnet	84.69.10↔	Ersetzen von künstlicher Diskusprothese
84.61↔	Einsetzen von partieller Diskusprothese, zervikal	84.69.20↔	Revision von künstlicher Diskusprothese
84.62↔	Einsetzen von totaler Diskusprothese, zervikal	84.69.99↔	Revision o Ersetzen von künstlicher Diskusprothese, sonst
84.63↔	Einsetzen von Diskusprothese, thorakal	84.81.00↔	Revision von interspinösen Implantaten, n.n.bez.
84.64↔	Einsetzen von partieller Diskusprothese, lumbosakral	84.81.20↔	Revision von interspinösen Implantaten
84.65↔	Einsetzen von totaler Diskusprothese, lumbosakral	84.81.99↔	Revision von interspinösen Implantaten, sonstige
84.66.00↔	Rev o Ersetz von künstl Diskproth, zervikal, n.n.bez.	84.82↔	Enstz o Erstz v Vrrcht(n) z dyn Stb m Pdklschr
84.66.10↔	Ersetzen von künstlicher Diskusprothese, zervikal	84.83↔	Rev von Vorrichtung(en) zur dyn Stab m Pedikelschr
84.66.20↔	Revision von künstlicher Diskusprothese, zervikal	84.84↔	Einsetzen oder Ersetzen von Facetten-gelenksprothesen
84.66.99↔	Rev o Ersetz von künstl Diskproth, zervikal, sonstige	84.85↔	Revision von Facettengelenksprothesen

Prozedur B03-5

01.24.00↔	Sonstige Kraniotomie, n.n.bez.	77.29.00↔	So Keilosteot an and näh bez Kn, auss Gschk, n.n.bez.
01.24.10↔	Sonstige Kraniotomie mit Dekompression	77.29.10↔	Keilosteotomie an Phalangen der Hand
01.24.11↔	Sonst Kraniotomie zur Entleerung e epiduralen Hämatoms	77.29.20↔	Keilosteotomie am Wirbel
01.24.12↔	Sonstige Kraniotomie zur Entleerung eines epiduralen Empyems	77.29.40↔	Keilosteotomie an Phalangen des Fusses
01.24.13↔	S Krniot,Enl v allpl Mt o Mdrträg i D Schädlkn o Epdraum	77.29.99↔	So Keilosteot an and näh bez Kn, auss Gschk, So
01.24.14↔	S Krniot,Entf v allpl Mtrialdr Mdrträg aus Schädlkn o Epdraum	77.30↔	Sonstige Knochendurchtrennung, ohne Angabe der Lokalisation
01.24.15↔	Sonstige Kraniot, Entf e Fk aus Schädelkn o Epidraum	77.35.00↔	Sonstige Knochendurchtrennung am Femur, n.n.bez.
01.24.16↔	So Kraniot, So Drain epid Flüssigk o aus sonst Gründen	77.35.10↔	De-)Rotationsosteotomie am Schenkelhals
01.24.20↔	Kraniotomie der Kalotte als Zugang, n.n.bez.	77.35.11↔	Kortikotomie bei Segmenttransport am Schenkelhals
01.24.21↔	Bohrlochtrepation der Kalotte als Zugang	77.35.12↔	Kompl (mehrd) Osteotomie (m Achsenk) a Schenkelhals
01.24.22↔	Streotktsch geführt Schädlröfnng übr d Klitt als Zg	77.35.19↔	Sonstige Knochendurchtrennung am Schenkelhals
01.24.29↔	Kraniotomie der Kalotte als Zugang, sonstige	77.35.20↔	(De-)Rotationsosteotomie an sonstigen Teilen des Femurs
01.24.30↔	Zugang durch die Schädelbasis, n.n.bez.	77.35.21↔	Kortikot b Segmenttra an sonstigen Teilen d Femurs
01.24.31↔	Zugang durch die Schädelbasis, transoral	77.35.22↔	Kmpl (mhrd) Osteot (m Achsnk) an snst Teil d Fmrs
01.24.32↔	Zugang d d Schädelb, transr m Spl d weichen Gaumens	77.35.23↔	Sonstige Knochdurchtr an sonstigen Teilen d Femurs
01.24.33↔	Zg d d Schädlb, trnsr m Spl d weichn u hrtn Gaumns	77.35.99↔	Sonstige Knochendurchtrennung am Femur, sonstige
01.24.34↔	Zugang durch die Schädelbasis, transsphenoidal	77.37.00↔	Sonstige Knochendurchtrennung an Tibia und Fibula, n.n.bez.
01.24.35↔	Zugang durch die Schädelbasis, transethmoidal	77.37.10↔	(De-)Rotationsosteotomie an der Tibia
01.24.36↔	Zugang durch die Schädelbasis, transmastoidal	77.37.11↔	Vlgsiernd o vrsiernd (D)Rttionssttm an d Tb
01.24.37↔	Zugang durch die Schädelbasis, translabirinthär	77.37.12↔	Kortikotomie bei Segmenttransport an der Tibia
01.24.38↔	Zugang durch die Schädelbasis, transpyramidal	77.37.13↔	Kompl (mehrd) Osteotomie (m Achsenk) an d Tibia
01.24.39↔	Zugang durch die Schädelbasis, sonstige	77.37.19↔	Sonstige Knochendurchtrennung an der Tibia
01.24.3a↔	Zugang durch die Schädelbasis, transkondylär	77.37.20↔	(De-)Rotationsosteotomie an der Fibula
01.24.3b↔	Zugang durch die Schädelbasis, transorbital	77.37.21↔	Kortikotomie bei Segmenttransport an der Fibula
01.24.3c↔	Zugang durch die Schädelbasis, mit Le-Fort-I-Osteotomie	77.37.22↔	Kompl (mehrd) Osteotomie (m Achsenk) an d Fib
01.24.99↔	Sonstige Kraniotomie, sonstige	77.37.29↔	Sonstige Knochendurchtrennung an der Fibula
01.25.00↔	Sonstige Kraniektomie, n.n.bez.	77.37.99↔	Sonstige Knochendurchtrennung an Tibia und Fibula, sonstige
01.25.10↔	Sonstige Kraniektomie mit Dekompression	77.39.00↔	S Knchdrchr an and näh bez Kn, auss Gschk, n.n.bz.
01.25.11↔	Sonst Kraniektomie zur Entleerung e epiduralen Hämatoms	77.39.10↔	(De-)Rotationsosteotomie an Phalangen der Hand
01.25.12↔	Sonst Kraniektomie zur Entleerung e epiduralen Empyems	77.39.19↔	Sonstige Knochendurchtrennung an Phalangen der Hand
01.25.13↔	So Kraniekt zur Entf e Fk aus Schädelkn o Epidraum	77.39.40↔	Korrekturosteotomie an Phalangen des Fusses
01.25.14↔	S Krniekt m Enl v allpl Mt o Mdrträg i D Schädlkn o Epdraum	77.39.49↔	Sonstige Knochendurchtrennung an Phalangen des Fusses
01.25.19↔	So Kraniekt z Drain epid Flüssigk o aus sonst Gründen	77.86↔	Sonstige partielle Knochenresektion aus der Patella
01.25.20↔	Sonstige Kraniekt, Rekraniektomie mit Einbr e Drain	78.05.10↔	Knochtx a Fem, Gefgestielt mit mikrovaskulärer Anast
01.25.21↔	S Krniekt,Rkrekt z Entf v alpl Mt o Mdr a d Schädlkn o Epdr	78.05.11↔	Knochtx a Fem, Gefgestielt, ohne mikrovaskuläre Anast
01.25.99↔	Sonstige Kraniektomie, sonstige	78.05.12↔	Knochen transplantation am Femur, allogene
77.16.00↔	So Knochinzis oh Knochdurchtr an d Patel, n.n.bez.	78.05.13↔	Knorpel-Knochen transplantation am Femur
77.16.10↔	S Knchnz oh Knchdrchr an d Ptl, Explr u Knchnb	78.15.00↔	Anl e Fixat ext a Fem (inkl. Rep von Fx), n.n.bez.
77.16.11↔	So Knochinzis oh Knochdurchtr an d Patel, Fremdkentf	78.15.10↔	Off Rep e Schhfx u prox Femurfx m Knochfix d Fixat ext
77.16.12↔	S Knchnz oh Knchdrchr an d Ptl, Enl u Entf e Mdrträg	78.15.40↔	Geschl Rep e sonstigen Femurfx m Knochfix d Fixat ext
77.16.13↔	Sonstige Knochinzis oh Knochdurchtr an d Patel, Drain	78.15.99↔	Anl e Fixat ext a Fem (inkl. Rep von Fx), sonstige
77.16.99↔	So Knochinzis oh Knochdurchtr an d Patel, So	78.20↔	Verkürzungsosteotomie, ohne Angabe der Lokalisation
77.20↔	Keilosteotomie, ohne Angabe der Lokalisation	78.25.00↔	Verkürzungsosteotomie am Femur, n.n.bez.
77.25.00↔	Keilosteotomie am Femur, n.n.bez.	78.25.10↔	Temporäre Epiphyseodese am Schenkelhals
77.25.10↔	Keilosteotomie am Schenkelhals	78.25.11↔	Permanente Epiphyseodese am Schenkelhals
77.25.20↔	Keilosteotomie am sonstigen Femur	78.25.12↔	Therapeutische Epiphyseolyse am Schenkelhals
77.25.99↔	Keilosteotomie am Femur, sonstige	78.25.19↔	Sonstige Verkürzungsosteotomie am Schenkelhals
77.27.00↔	Keilosteotomie an Tibia und Fibula, n.n.bez.	78.25.20↔	Temporäre Epiphyseodese an sonstigen Teilen des Femur
77.27.10↔	Keilosteotomie an der Tibia	78.25.21↔	Permanente Epiphyseodese an sonstigen Teilen des Femur
77.27.20↔	Keilosteotomie an der Fibula	78.25.22↔	Therapeutische Epiphyseolyse an sonstigen Teilen des Femur
77.27.99↔	Keilosteotomie an Tibia und Fibula, sonstige	78.25.99↔	Verkürzungsosteotomie am Femur, sonstige

78.30↔	Verlängerungsosteotomie an Extrem, ohne Ang d Lok	80.05.13↔	Arthrt z Prthntf d Hüft, Entf e Fmrkprt, Duokpfrth o Tp
78.35.00↔	Verlängerungsosteotomie am Femur, n.n.bez.	80.05.14↔	Arthrt z Prthntf d Hüft, Entf e snst Endprth d Hüft
78.35.10↔	Verlängerungsosteotomie am Schenkelhals	80.05.99↔	Arthrotomie zur Prothesenentfernung der Hüfte, sonstige
78.35.19↔	Verlängerungsosteotomie an sonstigen Teilen des Femur	80.46.00↔	Durchtr von Gelkaps, Lig oder Knorp a Knie, n.n.bez.
78.35.99↔	Verlängerungsosteotomie am Femur, sonstige	80.46.10↔	Durchtr von Gelkaps, Ligament oder Knorpel a Kniegel
78.39.10↔	Verlängerungsosteotomie an Phalangen der Hand	80.46.20↔	Durchtr von Gelkaps, Lig o Knorp a prox Tibiofibgel
78.39.20↔	Verlängerungsosteotomie am Becken	80.46.99↔	Durchtr von Gelkaps, Lig oder Knorp a Knie, sonstige
78.39.30↔	Verlängerungsosteotomie an Phalangen des Fusses	80.6x.00↔	Meniskektomie am Knie, n.n.bez.
78.39.99↔	Verlängerungsosteotomie an and näher bez Kn, sonstige	80.6x.10↔	Meniskektomie am Knie, arthroskopisch, partiell
78.40↔	Sonstige plastische Rekonstruktion an Kn, oh Ang d Lok	80.6x.11↔	Meniskektomie am Knie, arthroskopisch, total
78.45↔	Sonstige plastische Rekonstruktion am Femur	80.6x.20↔	Meniskektomie am Knie, offen chirurgisch, partiell
78.60.05↔	Knimplentf, ohne Ang d Lok, Entf e Kn(teil)ersatzes	80.6x.21↔	Meniskektomie am Knie, offen chirurgisch, total
78.60.08↔	Entf e int Vrl o Knchtrnsprtsystems (mtr / Nmtr), jd Lk	80.6x.99↔	Meniskektomie am Knie, sonstige
78.62.01↔	KIE a Hm Dt, Sb, Zg/C, Pl, Wp/Ky, Mn, Vg, TF, Ft ex, Rf, K	81.11↔	Arthrodesse am Sprunggelenk
78.62.02↔	Knimplentf a Hum: dyn Kompressschraub, Markn m Gelkomp	81.12.00↔	Arthrodesse Double, n.n.bez.
78.62.05↔	Knimplentf a Hum, Entf e Kn(teil)ersatzes a Hum	81.12.10↔	Arthrodesse oberes Sprunggelenk mit unterem Sprunggelenk
78.62.08↔	Knimplentf a Hum: sonstiges Osteosynthesematerial	81.12.11↔	Arthrod Ob Sg m unterem Sg und Chopartgelenk
78.63.01↔	KIE a Rd u Un Dt, Sb, Zg/C, Pl, Wl/Ky, Mk, Vg, TF, Ft ex, Rf, K	81.12.12↔	Arthrod unteres Sprunggelenk, 2 Sprunggelenkshammern
78.63.05↔	Knimplentf an Rd u Uln, Entf e Kn(teil)rstz an Rd u Uln	81.12.13↔	Arthrod unteres Sprunggelenk, 3 Sprunggelenkshammern
78.63.08↔	Knimplentf an Rad und Ulna (prox / Schaft / dist): So	81.12.99↔	Arthrodesse Double, sonstige
78.64.01↔	KIE an Kpl u Mk: Dt, Sb, Zg/C, Pl, Ft ex, Rgf, (Bl)tK	81.13↔	Subtalare Arthrodesse
78.64.05↔	KnImEm an Krpl u Mk, Ef e Kn(tl)rstz an Krpl u Mk	81.14↔	Mediotarsale Arthrodesse
78.64.08↔	Knimplentf an Karpal und Metakarp: So Osteosynthmat	81.15↔	Tarsometatarsale Arthrodesse
78.65.01↔	KIE a Fm: Dt, id Dt, Sb, Zg/C, Pl, Wl/Knd, dy Kb, Mk, Ft ex, K	81.20↔	Arthrodesse an nicht bezeichneten Gelenken
78.65.02↔	KIE a Fm (Schkh / prx / dst, a Sft): Mkn m Glp, Vng, TF	81.21↔	Hüft-Arthrodesse
78.65.03↔	Knimplentf a Fem (Schaft): Marknagel mit Gelkomp	81.22↔	Knie-Arthrodesse
78.65.04↔	Knimplentf a Fem (prx / Schft / dst, auss Schnklh): Rngf	81.24↔	Ellbogen-Arthrodesse
78.65.05↔	Knimplentf a Fem, Entf e Kn(teil)ersatzes a Fem	81.26↔	Arthrodesse am Karpometakarpalgelenk
78.65.08↔	KnImEm a Fem: sonstiges Osteosynthesematerial	81.27↔	Arthrodesse am Metakarpophalangealgelenk
78.69.11↔	KIE an Pl d Hd: (id) Dt, Sb, Zg/C, (wst) Pl, Ft ex, K	81.28↔	Interphalangeal-Arthrodesse
78.69.15↔	KIE an and näh bz Kn, au Gsk, Ef e Kn(tl)rstz an Phl d Hd	81.29.00↔	Arthrodesse an anderen näher bezeichneten Gelenken, n.n.bez.
78.69.18↔	Knimplentf an Phal d Hand: sonstiges Osteosynthmat	81.40.00↔	Rekonstruktion am Hüftgelenk, n.n.bez.
78.69.21↔	KnImEm a B: Dt, Sb, Zg/C, Fxt ext, Rngf, (Bl)tK	81.40.10↔	Refixation e osteochondralen Fragm a Hüftgelenk, arthr
78.69.22↔	Knochenimplantatenentfernung am Becken: (winkelstabile) Platte	81.40.11↔	Refixation e osteoch Fragm a Hüftgel, offen chir
78.69.25↔	KnImEm an and näh bz Kn, au Gschk, Ef e Kn(tl)rstz a B	81.40.14↔	Knrpltx u Implnt v ivt hrg Gwklt a Hüftgl, arthr
78.69.28↔	Knimplentf a Be: sonstiges Osteosynthesematerial	81.40.15↔	Knrpltx u Implnt v ivt hrg Gwklt a Hüftgl, ofn chr
78.69.31↔	KIE an Ts u Kln: (id) Dt, Sb, Zg/C, (wst) Pl, Ft ex, Rf, K	81.40.18↔	Subchondrale Knocheneröffnung a Hüftgelenk, arthr
78.69.38↔	Knimplentf an Talus und Kalcaneus: So Osteosynthmat	81.40.19↔	Subchondrale Knocheneröffnung a Hüftgelenk, offen chir
78.69.41↔	KIE an Phl d Fsss: (id) Dt, Sb, Zg/C, (wst) Pl, Ft ex, K	81.40.20↔	Subch Knocheröff a Hüftgel m Einbr e azell Impl, arthr
78.69.45↔	KnImEm an and näh bz Kn, au Gk, Ef e Kn(tl)stz an Phl d Fs	81.40.30↔	Arthrol a Hüftgel m Osteot d Beckens, sonstige Osteot
78.69.48↔	Knimplentf an Phal d Fusses: sonstiges Osteosynthmat	81.40.31↔	Arthrl a Hüftgl m Osteot d Beckn, Trplsteotmie
78.69.51↔	Knimplentf an and näh bz Kn: Drht, Zgg/Crcl, BlountKlm	81.40.32↔	Pfannendachplastik am Hüftgelenk
78.69.52↔	KIE a n bz Kn Sb, Pl, dy KSb, id Dt, Mn Gkp, Vg, TF, Fx ex	81.40.33↔	Girdlestone-Resektion am Hüftgelenk, primär
78.69.53↔	Knimplentf an and näh bez Kn: Winkelplatte/Kondylenpl	81.40.99↔	Rekonstruktion am Hüftgelenk, sonstige
78.69.55↔	KIE a and nä bz Kn, a Gk, Ef e Kn(tl)stz an st nä bz Kn	81.42↔	Five in one Rekonstruktion am Kniegelenk
78.69.58↔	Knimplentf an and näh bez Kn: sonstiges Osteosynthmat	81.43↔	Rekonstruktion am Kniegelenk nach unhappy triad
78.69.61↔	Entfernung von Osteosynthesematerial an Wirbelsäule	81.44.00↔	Stabilisierung der Patella, n.n.bez.
78.69.65↔	KnImEm an and näh bz Kn, au Gschk, Ef e Kn(tl)stz an d Ws	81.44.10↔	Stabilisierung der Patella, Retinakulumspaltung, lateral
78.69.71↔	Arthroskopische Entfernung von Osteosynthesematerial	81.44.11↔	Stb d Ptl, Rtnklmsplntg, ltrl m Züglngsprtion
79.15.00↔	Geschl Reposition e Femurfx mit inn Knochfix, n.n.bez.	81.44.12↔	Stab d Patel, Verlagerung d Patellarsehnenansatzes
79.15.10↔	Geschl Reposition e dist Femurfx mit inn Knochfix	81.44.13↔	Stb d Ptl, Vrlg d Ptlrshhntstz m Knchsnpn
79.15.20↔	Geschl Reposition e sonstigen Femurfx mit inn Knochfix	81.44.99↔	Stabilisierung der Patella, sonstige
79.15.99↔	Geschl Reposition e Femurfx mit inn Knochfix, sonstige	81.46↔	Sonstige Rekonstruktion am Kollateralband
79.35.00↔	Offene Reposition e Femurfx mit inn Knochfix, n.n.bez.	81.47.00↔	Sonstige Rekonstruktion am Kniegelenk, n.n.bez.
79.35.10↔	Offene Reposition e Hüftkopffraktur mit inn Knochfix	81.47.10↔	Refixation e osteochondralen Fragmentes a Kniegelenk
79.35.11↔	Off Rep e Schhfx und prox Femurfx m inn Knochfix	81.47.11↔	Refixation e osteochondralen Fragm a Kniegelenk, arthr
79.35.12↔	Offene Reposition e Femurschaftfraktur m inn Knochfix	81.47.14↔	Meniskusrefixation
79.35.13↔	Offene Reposition e dist Femurfx mit inn Knochfix	81.47.15↔	Meniskusrefixation, arthroskopisch
79.35.99↔	Offene Reposition e Femurfx mit inn Knochfix, sonstige	81.47.16↔	Meiniskustransplantation
79.39.00↔	Off Rep e Fx and bez Kn m inn Knochfix, n.n.bez.	81.47.17↔	Knorpeltx u Implant von vitro herg Gewkult a Kniegel
79.39.20↔	Offene Reposition e Fx d Acetabulums mit inn Knochfix	81.47.18↔	Knrpltx u Implnt v ivt hrg Gwklt a Kniegl, arthr
79.39.99↔	Off Rep e Fx and bez Kn m inn Knochfix, sonstige	81.47.19↔	Knöcherne Refixation eines Kreuzbandes, offen chir
79.80↔	Offene Reposition e Luxation an nicht bez Lokalisation	81.47.20↔	Knöcherne Refixation eines Kreuzbandes, arthroskopisch
79.89.00↔	Offene Reposition e Luxation an and bez Lok, n.n.bez.	81.47.23↔	Subchondrale Knocheneröffnung am Kniegelenk
79.89.99↔	Offene Reposition e Luxation an and bez Lok, sonstige	81.47.24↔	Subchondrale Knocheneröffnung a Kniegelenk, arthr
79.95↔	Nicht näher bezeichnete Operation an Verletzung des Femur	81.47.25↔	Subch Knocheröff a Kniegel m Einbr e azell Impl, arthr
80.05.00↔	Arthrotomie zur Prothesenentfernung der Hüfte, n.n.bez.	81.47.26↔	Implnt e ptiendndvduelln mtlschn Knrplrstz a Kniegl
80.05.10↔	Arthrot zur Prothentf d Hüfte, Entf e Femurkopfkappe	81.47.27↔	Resektionsarthroplastik am Kniegelenk
80.05.11↔	Arthrt z Prthntf d Hüft, Entf e Glnkpfnnprths	81.47.30↔	Sonstige Refixation und Naht a Kapselbapp d Kniegel
80.05.12↔	Arthrt z Prthntf d Hüft, Entf e Glpfnnstüs ch u GlschnPfn	81.47.31↔	Sonstige Bandplastik am Kniegelenk, offen chirurgisch

81.47.40↔	Sonstige Reko a Kniegel, Patel und ihr Halteapp	81.95.18↔	Nht Kps o Lg d üb unt Extrm, Nht d drs Kpslbbp, offn chr
81.47.90↔	Sonstige Rekonstruktion am Kniegelenk, arthroskopisch	81.95.99↔	Nht an Kaps o Lig d übrigen unteren Extremit, sonstige
81.47.99↔	Sonstige Rekonstruktion am Kniegelenk, sonstige	81.96.00↔	Sonstige Rekonstruktion an Gelenken, n.n.bez.
81.49.00↔	Sonstige Rekonstruktion am Sprunggelenk, n.n.bez.	81.96.20↔	Sonstige Rekonstruktion an Gelenken, Handgelenk, n.n.bez.
81.49.10↔	Refixation e osteoch Fragm, Ob Sprunggelenk, arthr	81.96.21↔	So Reko an Gel, Hdgl, Ref e osteoch Fragm, arthr
81.49.11↔	Ref e osteoch Fragm, Ob Sprunggelenk, offen chir	81.96.22↔	So Reko an Gel, Hdgl, Ref e osteoch Fragm, offen chir
81.49.12↔	Ref e osteoch Fragm, Unteres Sprunggelenk, arthr	81.96.25↔	S Rk Gl, Hdgl, Knrpltx u Implnt v ivt hrg Gwklt, arthr
81.49.13↔	Ref e osteoch Fragm, Unteres Sprunggelenk, offen chir	81.96.26↔	S Rk Gl, Hdgl, Knrpltx u Impl v ivt hrg Gwklt, offn chr
81.49.18↔	Knorpeltx u Implant v ivit herg Gewkult, Ob Sg, arthr	81.96.29↔	Sonstige Rekonstruktion an Gelenken, Handgelenk, sonstige
81.49.19↔	Knrpltx u Implnt v ivt hrg Gwklt, Ob Sg, offn chr	81.96.2a↔	So Reko an Gel, Hdgl, Subchondrale Knochenöff, arthr
81.49.20↔	Knorpeltx u Implant v ivit herg Gewkult, Unt Sg, arthr	81.96.2b↔	So Reko an Gel, Hdgl, Subchondrale Knochenöff, offen chir
81.49.21↔	Knrpltx u Implnt v ivt hrg Gwklt, Unt Sg, offn chr	81.96.2c↔	S Rk Gl, Hdgl, Sbch Knchnröf m Enbr e azll Impl, arthr
81.49.26↔	Subchondrale Knochenöff, Oberes Sprunggelenk, arthr	81.96.40↔	So Reko an Gel, Prox Tibiofibulargelenk, n.n.bez.
81.49.27↔	Subchondrale Knochenöff, Ob Sprunggelenk, offen chir	81.96.41↔	S Rk an Gl, Prx Tbiofbgl, Rf e osteoch Frgm, arthr
81.49.28↔	Subchondrale Knochenöff, Unteres Sprunggelenk, arthr	81.96.42↔	S Rk an Gl, Prx Tbiofbgl, Rf e osteoch Frgm, offn chr
81.49.29↔	Subchondrale Knochenöff, Unteres Sg, offen chir	81.96.45↔	S Rk Gl, Prx Tbiofbgl, Knrpltx u Impl v ivt hrg Gwklt, arthr
81.49.30↔	Subchondrale Knochenöff m Enbr e azell Impl, Ob Sg, arthr	81.96.46↔	S Rk Gl, Prx Tbiofbgl, Knrpltx u Impl v ivt hrg Gwklt, offn chr
81.49.31↔	Subchondrale Knochenöff m Enbr e azell Impl, Unt Sg, arthr	81.96.49↔	So Reko an Gel, Prox Tibiofibulargelenk, So
81.49.32↔	Resektionsarthroplastik am Sprunggelenk	81.96.4a↔	S Rk an Gl, Prx Tbiofbgl, Sbch Knchnröf, arthr
81.49.33↔	Refixation und Plast a Kapselbapp d ob Sprunggelenkes	81.96.4b↔	S Rk an Gl, Prx Tbiofbgl, Sbch Knchnröf, offn chr
81.49.99↔	Sonstige Rekonstruktion am Sprunggelenk, sonstige	81.96.4c↔	S Rk Gl, Prx Tbiofbgl, Sbch Knchnröf m Enbr e azll Impl, arthr
81.83.00↔	Sonstiger Eingriff am Schultergelenk, n.n.bez.	81.96.50↔	Sonstige Rekonstruktion an Gel, Metatarsgel, n.n.bez.
81.83.10↔	Refixation e osteochondralen Fragm, Humerogel, arthr	81.96.51↔	S Rk an Gl, Mtrsgl, Rf e osteoch Frgm, arthr
81.83.11↔	Refixation e osteoch Fragm, Humerogel, offen chir	81.96.52↔	S Rk an Gl, Mtrsgl, Rf e osteoch Frgm, offn chr
81.83.12↔	Refixation e osteoch Fragm, Akromklavikgel, arthr	81.96.55↔	S Rk Gl, Mtrsgl, Knrpltx u Impl v ivt hrg Gwklt, arthr
81.83.13↔	Refixation e osteoch Fragm, Akromklavikgel, offen chir	81.96.56↔	S Rk Gl, Mtrsgl, Knrpltx u Impl v ivt hrg Gwklt, offn chr
81.83.18↔	Knrpltx u Implnt v ivt hrg Gwklt, Hmrgl, arthr	81.96.59↔	Sonstige Rekonstruktion an Gel, Metatarsgel, sonstige
81.83.19↔	Knrpltx u Implnt v ivt hrg Gwklt, Hmrgl, offn chr	81.96.5a↔	So Reko an Gel, Metatarsgel, Subchondrale Knochenöff, arthr
81.83.20↔	Knrpltx u Implnt v ivt hrg Gwklt, Akromklavikgel, arthr	81.96.5b↔	S Rk an Gl, Mtrsgl, Sbch Knchnröf, offn chr
81.83.21↔	Knrpltx u Implnt v ivt hrg Gwklt, Akromklavikgel, offn chr	81.96.5c↔	S Rk Gl, Mtrsgl, Sbch Knchnröf m Enbr e azll Impl, arthr
81.83.26↔	Subchondrale Knochenöffnung, Humerogel, arthr	81.96.60↔	Sonstige Rekonstruktion an Gelenken, Zehengelenk, n.n.bez.
81.83.27↔	Subchondrale Knochenöffnung, Humerogel, offen chir	81.96.61↔	So Reko an Gel, Zehengel, Ref e osteoch Fragm, arthr
81.83.28↔	Subchondrale Knochenöffnung, Akromklavikgel, arthr	81.96.62↔	S Rk an Gl, Zhngl, Rf e osteoch Frgm, offn chr
81.83.29↔	Subchondrale Knochenöff, Akromklavikgel, offen chir	81.96.65↔	S Rk Gl, Zhngl, Knrpltx u Implnt v ivt hrg Gwklt, arthr
81.83.30↔	Sbch Knchnröf m Enbr e azll Impl, Hmrgl, arthr	81.96.66↔	S Rk Gl, Zhngl, Knrpltx u Impl v ivt hrg Gwklt, offn chr
81.83.31↔	Sbch Knchnröf m Enbr e azll Impl, Akromklavikgel, arthr	81.96.69↔	Sonstige Rekonstruktion an Gelenken, Zehengelenk, sonstige
81.83.32↔	Refixation des Labrum glenoidale, arthroskopisch	81.96.6a↔	So Reko an Gel, Zehengelenk, Subchondrale Knochenöff, arthr
81.83.33↔	Erweiterung des subakromialen Raumes, arthroskopisch	81.96.6b↔	S Rk an Gl, Zhngl, Sbch Knchnröf, offn chr
81.83.34↔	Kapselraffung mit Fixation am Glenoid, arthroskopisch	81.96.6c↔	S Rk Gl, Zhngl, Sbch Knchnröf m Enbr e azll Impl, arthr
81.83.39↔	Ref und Plast a Kapselbapp d Schultergel, So, arthr	81.96.70↔	Sonstige Reko an Gel, sonstige Gel d Fusses, n.n.bez.
81.83.40↔	Resektionsarthroplastik am Schultergelenk	81.96.71↔	S Rk an Gl, S Gl d Fsss, Rf e osteoch Frgm, arthr
81.83.41↔	Refixation des Limbus, offen chirurgisch	81.96.72↔	S Rk an Gl, S Gl d Fsss, Rf e osteoch Frgm, offn chr
81.83.42↔	Vordere und Hintere Pfannenrandplastik	81.96.75↔	S Rk Gl, S Gl d Fsss, Knrpltx u Impl v ivt hrg Gwklt, arthr
81.83.43↔	Vordere und Hintere Kapselplastik	81.96.76↔	S Rk Gl, S Gl d Fsss, Knrpltx u Impl v ivt hrg Gwklt, offn chr
81.83.44↔	Akromioplastik m Drchtr d Lgntm crcoacrmial, offn chr	81.96.79↔	Sonstige Reko an Gel, sonstige Fuss, sonstige
81.83.49↔	Ref u Plast a Kapselbapp d Schultergel, So, offen chir	81.96.7a↔	S Rk an Gl, S Gl d Fsss, Sbch Knchnröf, arthr
81.83.99↔	Sonstiger Eingriff am Schultergelenk, sonstige	81.96.7b↔	S Rk an Gl, S Gl d Fsss, Sbch Knchnröf, offn chr
81.85.00↔	Sonstige Rekonstruktion am Ellbogen, n.n.bez.	81.96.7c↔	S Rk Gl, S Gl d Fsss, Sbch Knchnröf m Enbr e azll Impl, arthr
81.85.10↔	Refixation e osteochondralen Fragmentes a Ellb, arthr	81.96.80↔	Sonstige Rekonstruktion an and näher bez Gel, n.n.bez.
81.85.11↔	Refixation e osteochondralen Fragm a Ellb, offen chir	81.96.81↔	So Reko an and näh bez Gel, Ref e osteoch Fragm, arthr
81.85.14↔	Knorpeltx u Implant a Ellb v ivit herg Gewkult, arthr	81.96.82↔	S Rk an and näh bz Gl, Rf e osteoch Frgm, offn chr
81.85.15↔	Knrpltx u Implnt a Ellb v ivt hrg Gwklt, offn chr	81.96.85↔	S Rk and näh bz Gl, Knrpltx u Impl v ivt hrg Gwklt, arthr
81.85.18↔	Subchondrale Knochenöffnung a Ellenbogen, arthr	81.96.86↔	S Rk and näh bz Gl, Knrpltx u Impl v ivt hrg Gwklt, offn chr
81.85.19↔	Subchondrale Knochenöffnung a Ellenbogen, offen chir	81.96.89↔	Sonstige Rekonstruktion an and näher bez Gel, sonstige
81.85.20↔	Subchondrale Knochenöff a Ellb m Enbr e azell Impl, arthr	81.96.8a↔	So Reko an and näh bez Gel, Subchondrale Knochenöff, arthr
81.85.21↔	Resektionsarthroplastik am Ellenbogengelenk	81.96.8b↔	S Rk an and näh bz Gl, Sbch Knchnröf, offn chr
81.85.30↔	Prothetischer Ersatz der distalen Humerusgelenkfläche	81.96.8c↔	S Rk and näh bz Gl, Sbch Knchnröf m Enbr e azll Impl, arthr
81.85.32↔	Sonstige Rekonstruktion am Ellbogen, Ulnakopprothese	81.96.90↔	Sonstige gelrek und gelp Eingr, n.n.bez.
81.85.99↔	Sonstige Rekonstruktion am Ellbogen, sonstige	81.96.91↔	So gelrek und gelp Eingr, Nht e Kaps o Kollateralbandes
81.94↔	Naht an Kapsel oder Ligament von Sprunggelenk oder Fuss	81.96.92↔	So gelrek und gelp Eingr, Ref a Kapselbapp and Gel
81.95.00↔	Nht an Kaps o Lig d übrigen unteren Extremit, n.n.bez.	81.96.95↔	S glrk u gplp Engr Implnt e Endprth an Gl d ob Extrm, S
81.95.10↔	Nht Kps o Lg d übrgn unt Extrm, Nht d vrd Kreuzb, arthr	81.96.96↔	S glrk u gplp Engr, Enbr v Abstdndshlrm (z.B. n Ennf e Endprth)
81.95.11↔	Nht Kps o Lg d üb unt Extrm, Nht d vrd Kreuzb, offn chr	81.96.97↔	S glrk u gplp Engr, Kpl Erstimp/Wchslop Gelep m Kners, Ers bn Gl
81.95.12↔	Nht Kps o Lg d übrgn unt Extrm, Nht d hnt Kreuzb, arthr	81.96.98↔	Sonstige gelrek und gelp Eingr, Resektpl a Hdgl
81.95.13↔	Nht Kps o Lg d üb unt Extrm, Nht d hnt Kreuzb, offn chr	81.96.99↔	Sonstige Rekonstruktion an Gelenken, sonstige
81.95.14↔	Nht Kps o Lg d üb unt Extrm, Nht md Kpslbbp Eingr a Mnsks, arthr	81.96.9a↔	So gelrek und gelp Eingr, Resektpl an Gel d Fusses
81.95.15↔	Nht Kps o Lg d üb unt Extrm, Nht md Kpslbbp Engr a Mnsks, offchr	81.96.9b↔	Sonstige gelrek und gelp Eingr, sonstige gelp Eingr
81.95.16↔	Nht Kps o Lg d übrgn unt Extrm, Nht d lt Kpslbbp, arthr	82.31↔	Bursektomie an der Hand
81.95.17↔	Nht Kps o Lg d üb unt Extrm, Nht d lt Kpslbbp, offn chr	82.42↔	Sekundäre Naht an einer Beugesehne der Hand

Prozedur B03-6

01.14.00↔	Offene Biopsie am Gehirn, n.n.bez.	04.07.10↔	Exzision eines Nerven zur Transplantation
01.14.10↔	Stereotaktische offene Biopsie am Gehirn	04.07.11↔	Entfernung eines Nerventransplantates
01.14.99↔	Offene Biopsie am Gehirn, sonstige	04.07.20↔	Sonstige Exzision oder Avulsion von intrakraniellen Nerven
01.21↔	Inzision und Drainage an den kranialen Sinus	04.07.30↔	Sonstige Exzision oder Avulsion von extrakraniellen Hirnnerven
01.24.00↔	Sonstige Kraniotomie, n.n.bez.	04.07.40↔	Sonstige Exzision oder Avulsion des Plexus brachialis
01.24.10↔	Sonstige Kraniotomie mit Dekompression	04.07.41↔	Sonstige Exzision oder Avulsion von Nerven der Schulter
01.24.11↔	Sonst Kraniotomie zur Entleerung e epiduralen Hämatoms	04.07.42↔	Sonstige Exz oder Avuls von Nerven d Armes und d Hand
01.24.12↔	Sonstige Kraniotomie zur Entleerung eines epiduralen Empyems	04.07.43↔	So Exz o Avuls von Nn d Rumpfes und d unteren Extrem
01.24.13↔	S Krniot,Enl v alpl Mt o Mdräg i D Schädlnk o Epdraum	04.07.99↔	Sonstige Exz o Avuls von kran o periph Nn, sonstige
01.24.14↔	S Krniot,Entf v alpl Mtrialdr Mdräg aus Schädlnk o Epdraum	04.08.00↔	Optikuscheidenfensterung, n.n.bez.
01.24.15↔	Sonstige Kraniot, Entf e Fk aus Schädelkn o Epidraum	04.08.10↔	Sonstige Operationen am N. opticus
01.24.16↔	So Kraniot, So Drain epid Flüssigk o aus sonst Gründen	04.08.99↔	Optikuscheidenfensterung, sonstige
01.24.20↔	Kraniotomie der Kalotte als Zugang, n.n.bez.	04.11.00↔	Gschl [Prkt] [Nd] Biops an krm o prph N o Gngl, n.n.bz.
01.24.21↔	Bohrlochreparation der Kalotte als Zugang	04.11.10↔	Geschl [perkutane] [Nadel] Biops an intrakr Hirnner
01.24.22↔	Streotktsch gführt Schädrlöfrng übr d Kltt als Zg	04.11.20↔	Geschl [perkutane] [Nadel] Biops an extrk Hirnnerven
01.24.29↔	Kraniotomie der Kalotte als Zugang, sonstige	04.12.00↔	Offene Biops an kran o peripherem N o Gangl, n.n.bez.
01.24.30↔	Zugang durch die Schädelbasis, n.n.bez.	04.12.10↔	Offene Biopsie an intrakraniellen Hirnnerven
01.24.31↔	Zugang durch die Schädelbasis, transoral	04.12.20↔	Offene Biopsie an extrakraniellen Hirnnerven
01.24.32↔	Zugang d d Schädelb, transor m Spal d weichen Gaumens	04.12.30↔	Offene Biopsie am Plexus brachialis
01.24.33↔	Zg d d Schädlb, trnsr m Spl d weichn u hrtn Gaumns	04.12.31↔	Offene Biopsie an Nerven der Schulter
01.24.34↔	Zugang durch die Schädelbasis, transsphenoidal	04.12.32↔	Offene Biopsie an Nerven des Armes und der Hand
01.24.35↔	Zugang durch die Schädelbasis, transethmoidal	04.12.33↔	Offene Biopsie an Nerven des Rumpfes
01.24.36↔	Zugang durch die Schädelbasis, transmastoidal	04.12.34↔	Offene Biopsie an Nerven des Plexus lumbosacralis
01.24.37↔	Zugang durch die Schädelbasis, translabyrinthär	04.12.35↔	Offene Biopsie an Nerven der unteren Extremität
01.24.38↔	Zugang durch die Schädelbasis, transpyramidal	04.12.99↔	Offene Biops an kran o peripherem N o Gangl, sonstige
01.24.39↔	Zugang durch die Schädelbasis, sonstige	04.2x.00↔	Destr von kran und peripheren Nerven und Ggl, n.n.bez.
01.24.3a↔	Zugang durch die Schädelbasis, transkondylär	04.2x.10↔	Destruktion von intrakraniellen Hirnnerven und Ganglien
01.24.3b↔	Zugang durch die Schädelbasis, transorbital	04.2x.20↔	Destruktion von extrakraniellen Hirnnerven
01.24.3c↔	Zugang durch die Schädelbasis, mit Le-Fort-I-Osteotomie	04.2x.30↔	Destruktion des Plexus brachialis
01.24.99↔	Sonstige Kraniotomie, sonstige	04.2x.31↔	Destruktion von Nerven der Schulter
01.25.00↔	Sonstige Kraniektomie, n.n.bez.	04.2x.32↔	Destruktion von Nerven des Armes und der Hand
01.25.10↔	Sonstige Kraniektomie mit Dekompression	04.2x.33↔	Destruktion von Nerven des Rumpfes und Plexus lumbosacralis
01.25.11↔	Sonst Kraniektomie zur Entleerung e epiduralen Hämatoms	04.2x.34↔	Destruktion von Nerven des Beines und des Fusses
01.25.12↔	Sonst Kraniektomie zur Entleerung e epiduralen Empyems	04.2x.39↔	Destruktion von sonstigen peripheren Nerven oder Ganglien
01.25.13↔	So Kraniekt zur Entf e Fk aus Schädelkn o Epidraum	04.2x.99↔	Destr von kran und peripheren Nerven und Ggl, sonstige
01.25.14↔	S Krniect m Enl v alpl Mt o Mdräg i D Schädlnk o Epdraum	04.3x.00↔	Naht an kranialen oder peripheren Nerven, n.n.bez.
01.25.19↔	So Kraniekt z Drain epid Flüssigk o aus sonst Gründen	04.3x.10↔	Epineurale Naht von extrakraniellen Hirnnerven, primär
01.25.20↔	Sonstige Kraniekt, Rekraniektomie mit Einbr e Drain	04.3x.11↔	Epineurale Naht des Plexus brachialis, primär
01.25.21↔	S Krniect,Rkrekt z Entf v alpl Mt o Mdr a d Schädkn o Epdrir	04.3x.12↔	Epineurale Naht von Nerven der Schulter, primär
01.25.99↔	Sonstige Kraniektomie, sonstige	04.3x.13↔	Epineurale Naht von Nerven am Arm, primär
04.02↔	Durchtrennung des N. trigeminus	04.3x.14↔	Epineurale Naht von Nerven der Hand, primär
04.03.00↔	Durchtr o Quetsch (Crushing) von and kran u periph Nn	04.3x.15↔	Epineurale Naht von Nerven des Rumpfes, primär
04.03.10↔	Durchtr o Quetsch (Crushing) d N. vestibulocochlearis	04.3x.16↔	Epn Nht v Nn d Beins(nkl. Plxs lmbsc,Leist,Bcknb),pr
04.03.11↔	Drchtr o Quetsch(Crshng)v intrkr Anteiln v snst Hmnr u Ggl	04.3x.17↔	Epineurale Naht von Nerven des Fusses, primär
04.03.20↔	Durchtr oder Quetschen (Crushing) von extrk Hirnnerven	04.3x.19↔	Epin Nht von sonstigen kran o peripheren Nn, primär
04.03.30↔	Durchtrennung oder Quetschen (Crushing) des Plexus brachialis	04.3x.20↔	Epineurale Naht von extrakraniellen Hirnnerven, sekundär
04.03.31↔	Durchtrennung od Quetschen (Crushing) v Nerven der Schulter	04.3x.21↔	Epineurale Naht des Plexus brachialis, sekundär
04.03.32↔	Durchtr o Quetsch (Crushing) von Nn d Armes und d Hand	04.3x.22↔	Epineurale Naht von Nerven der Schulter, sekundär
04.03.33↔	Drchtr o Quetsch (Crshng) v Nn d Rmpfs u d unt Extrm	04.3x.23↔	Epineurale Naht von Nerven am Arm, sekundär
04.03.99↔	Drchtr o Quetsch (Crshng) v and km u prph Nn, S	04.3x.24↔	Epineurale Naht von Nerven an der Hand, sekundär
04.04.00↔	Sonstige Inzision an kranialen und peripheren Nerven, n.n.bez.	04.3x.25↔	Epineurale Naht von Nerven des Rumpfes, sekundär
04.04.10↔	Sonstige Inzision am N. vestibulocochlearis	04.3x.26↔	Epn Nht v Nn d Beins(nkl. Plxs lmbsc,Leist,Bcknb),sk
04.04.11↔	So Inzis an intrakr Anteiln von sonst Hirnner und Ggl	04.3x.27↔	Epineurale Naht von Nerven des Fusses, sekundär
04.04.20↔	Sonstige Inzision an extrakraniellen Hirnnerven	04.3x.29↔	Epin Nht von sonstigen kran und periph Nn, sekundär
04.04.30↔	Sonstige Inzision am Plexus brachialis	04.3x.30↔	Interfaszikuläre Naht von extrakraniellen Hirnnerven, primär
04.04.31↔	Sonstige Inzision an Nerven der Schulter	04.3x.31↔	Interfaszikuläre Naht des Plexus brachialis, primär
04.04.32↔	Sonstige Inzision an Nerven des Armes und der Hand	04.3x.32↔	Interfaszikuläre Naht von Nerven der Schulter, primär
04.04.33↔	Sonstige Inzis an Nn d Rumpfes und d unteren Extrem	04.3x.33↔	Interfaszikuläre Naht von Nerven am Arm, primär
04.04.99↔	Sonstige Inzis an kran und peripheren Nn, sonstige	04.3x.34↔	Interfaszikuläre Naht von Nerven an der Hand, primär
04.05.00↔	Exzision (und Destruktion) des Ganglion Gasseri, n.n.bez.	04.3x.35↔	Interfaszikuläre Naht von Nerven des Rumpfes, primär
04.05.10↔	Exzision des Ganglion Gasseri	04.3x.36↔	Intrfsz Nht v Nn d Beins(nkl. Plxs lmbsc,Leist,Bcknb),pr
04.05.20↔	Destruktion des Ganglion Gasseri	04.3x.37↔	Interfaszikuläre Naht von Nerven des Fusses, primär
04.05.99↔	Exzision (und Destruktion) des Ganglion Gasseri, sonstige	04.3x.39↔	Interfsz Nht von sonstigen kran und periph Nn, primär
04.06.00↔	Sonstige Exz von kran oder peripheren Ggl, n.n.bez.	04.3x.40↔	Interfaszikuläre Naht von extrakraniellen Hirnnerven, sekundär
04.06.10↔	Exzision von intrakraniellen Ganglien	04.3x.41↔	Interfaszikuläre Naht des Plexus brachialis, sekundär
04.06.20↔	Exzision von sonstigen peripheren Ganglien	04.3x.42↔	Interfaszikuläre Naht von Nerven der Schulter, sekundär
04.06.99↔	Sonstige Exz von kran oder peripheren Ggl, sonstige	04.3x.43↔	Interfaszikuläre Naht von Nerven am Arm, sekundär
04.07.00↔	Sonstige Exz o Avuls von kran o periph Nn, n.n.bez.	04.3x.44↔	Interfaszikuläre Naht von Nerven an der Hand, sekundär

04.3x.45↔	Interfaszikuläre Naht von Nerven des Rumpfes, sekundär	04.79.25↔	Tx u Trnsp v Nn d Rmpfs u d unt Extrm m intrfsz Nht
04.3x.46↔	Intrfsz Nht v Nn d Beins(nkl. Plxs lmbsc,Leist,Bcknb),sk	04.79.29↔	Transplantation und Transp e sonst Nn m interfsz Nht
04.3x.47↔	Interfaszikuläre Naht von Nerven des Fusses, sekundär	04.79.99↔	Sonstige Neuroplastik, sonstige
04.3x.49↔	Interfsz Nht von sonstigen kran und periph Nn, sek	04.92.00↔	Implnt o Erstz d Elktrd(n) e prph Neurstm, n.n.bz.
04.3x.99↔	Naht an kranialen oder peripheren Nerven, sonstige	04.92.10↔	Implnt,Erstz d Elktrd tmp prph Neurstm,Enzlsys,Tstsm
04.42.00↔	Sonstige Dekompression an kranialen Nerven, n.n.bez.	04.92.11↔	Implnt,Erstz d Elktrd tmp prph Neurstm,Mhrlsys,Tstsm
04.42.10↔	Sonstige Dekompression an kranialen Nerven, intrakraniell	04.92.20↔	Imp,Ers d Elktrd prmn prph Neurstm,Stbl,Enzlsys,Prk
04.42.20↔	Sonstige Dekompression an kranialen Nerven, extrakraniell	04.92.21↔	Implnt,Erstz d Elktrd prmn prph Neurstm,Stbl,Mhrlsys,Prk
04.42.99↔	Sonstige Dekompression an kranialen Nerven, sonstige	04.92.30↔	Imp,Ers d Elktrd prmn prph Neurstm,Plttnl,Enzlsys,offn chr
04.49.00↔	So Dekompr o Lös v Adhäs an periph N o Gangl, n.n.bez.	04.92.31↔	Imp,Ers d Elktrd prmn prph Neurstm,Plttnl,Mhrlsys,offn chr
04.49.10↔	Sonstige Dekompr oder Lös von Adhäs a Plexus brachia	04.92.40↔	Impl oder Ersetzen einer Vagusnervstimulationselektrode
04.49.11↔	Sonstige Dekompr oder Lös von Adhäs an Nn d Schulter	04.92.99↔	Implant o Ersetz d Elektrod(n) e periph Neurostim, So
04.49.12↔	Sonstige Dekompr oder Lös von Adhäs an Nerven d Armes	04.93.00↔	Entf d Elektrod(n) e peripheren Neurostim, n.n.bez.
04.49.13↔	Sonstige Dekompr oder Lös von Adhäs an Nerven d Hand	04.93.10↔	Entf d Elktrd(n) e prph Neurstm, Stbl, Enzlsys
04.49.14↔	S Dkmp r o Lös v Adhäs a Plxs lmbsc, Leist u Bcknb	04.93.11↔	Entf d Elktrd(n) e prph Neurstm, Stbl, Mhrlsys
04.49.15↔	Sonstige Dekompr oder Lös von Adhäs an Nn d Beines	04.93.20↔	Entf d Elktrd(n) e prph Neurstm, Plttnl, Enzlsys
04.49.16↔	Sonstige Dekompr oder Lös von Adhäs an Nerven d Fusses	04.93.21↔	Entf d Elktrd(n) e prph Neurstm, Plttnl, Mhrlsys
04.49.99↔	S Dkmp r o Lös v Adhäs an snst prph Nn o Gngl, S	04.93.40↔	Entfernen einer Vagusnervelektrode
04.5x.00↔	Transplantation von kranialem oder peripherem Nerv, n.n.bez.	04.93.99↔	Entf d Elektrod(n) e peripheren Neurostim, sonstige
04.5x.10↔	Transplantation von extrakraniellen Hirnnerven	04.94.10↔	Rv (h Erstz) d Elktrd(n) e prph Neurstm, n.n.bz.
04.5x.11↔	Transplantation von Plexus brachia und Nn d Schulter	04.94.11↔	Rv (h Erstz) d Elktrd(n) e prph Neurstm, Stbl, Enzlsys
04.5x.12↔	Transplantation von Nerven des Armes und der Hand	04.94.12↔	Rv (h Erstz) d Elktrd(n) e prph Neurstm, Stbl, Mhrlsys
04.5x.13↔	Transplantation von Nn d Rumpfes und d unteren Extrem	04.94.13↔	Rv(h Erstz)d Elktrd(n)e prph Neurstm,Plttnl,Enzlsys
04.5x.19↔	Transplantation von sonstigem kranialem oder peripherem Nerv	04.94.14↔	Rv(h Erstz)d Elktrd(n)e prph Neurstm,Plttnl,Mhrlsys
04.5x.99↔	Transplantation von kranialem oder peripherem Nerv, sonstige	04.94.99↔	Rev (oh Ersetz) d Elektrod(n) e periph Neurostim, So
04.6x.00↔	Transposition von kranialen und peripheren Nerven, n.n.bez.	04.99.00↔	Sonst Operation an kranialen und peripheren Nerven, n.n.bez.
04.6x.10↔	Transposition e extr Hirnner mit epin primärer Naht	04.99.10↔	Implantation oder Ersetzen einer peripheren Neuroprothese
04.6x.11↔	Transposition e extr Hirnner mit epin sekundärer Naht	04.99.11↔	Revision (ohne Ersetzen) einer peripheren Neuroprothese
04.6x.12↔	Transp e extr Hirnner m interfsz prim und sek Nht	04.99.12↔	Entfernung einer peripheren Neuroprothese
04.6x.20↔	Transposition d Plexus brachia mit epin primärer Naht	04.99.99↔	Sonst Operation an kranialen une peripheren Nerven, sonst
04.6x.21↔	Transposition d Plexus brachia m epin sekundärer Naht	05.0↔	Durchtrennung von sympathischen Nerven oder Ganglien
04.6x.22↔	Transposition d Plexus brachia m interfsz prim Nht	05.11↔	Biopsie an einem sympathischen Nerv oder Ganglion
04.6x.23↔	Transposition d Plexus brachia m interfsz sek Nht	05.21↔	Exzision des Ganglion sphenopalatinum
04.6x.30↔	Transposition e Nn d Schult m epin prim und sek Nht	05.22↔	Zervikale Sympathektomie
04.6x.31↔	Transp e Nn d Schult m interfsz prim und sek Nht	05.23↔	Lumbale Sympathektomie
04.6x.40↔	Transposition e Nerven d Armes mit epin primärer Naht	05.24↔	Präsakrale Sympathektomie
04.6x.41↔	Transposition e Nerven d Armes m epin sekundärer Naht	05.25↔	Periarterielle Sympathektomie
04.6x.42↔	Transposition e Nerven d Armes m interfsz primärer Nht	05.26↔	Thorakale Sympathektomie
04.6x.43↔	Transposition e Nn d Armes m interfsz sekundärer Nht	05.29↔	Sonstige Sympathektomie und Exzision eines Ganglions
04.6x.50↔	Trnsp e Nn d Rmpfs u d unt Extrm m epn prm u sk Nht	05.81↔	Plast Rekonstruktion an sympathischem Nerv oder Ganglion
04.6x.51↔	Trnsp e Nn d Rmpfs u d unt Extrm m intrfsz prm u sk Nht	05.89↔	Sonstige Operation an sympathischem Nerv oder Ganglion
04.6x.60↔	Transposition e Nn d Hand m interfsz prim und sek Nht	05.9↔	Sonstige Operationen am Nervensystem
04.6x.70↔	Transposition m Neurolyse und Dekompr e extr Hirnner	07.80↔	Thymektomie, n.n.bez.
04.6x.71↔	Trnsp m Neurlys u Dkmp r d Plxs brchia o e Nn d Schlft	07.81↔	Sonstige partielle Exzision am Thymus
04.6x.72↔	Transposition m Neurolyse und Dekompr e Nerven d Armes	07.82↔	Sonstige totale Exzision des Thymus
04.6x.73↔	Transposition m Neurolyse und Dekompr e Nerven d Hand	07.83↔	Thorakoskopische partielle Exzision am Thymus
04.6x.74↔	Trnsp m Neurlys u Dkmp r e Nn d Rmpfs u d unt Extrm	07.84↔	Thorakoskopische totale Exzision des Thymus
04.6x.75↔	Transposition von sonstigen kranialen und peripheren Nerven	08.22.00↔	Exzision einer anderen kleineren Läsion am Augenlid, n.n.bez.
04.6x.99↔	Transposition von kranialen und peripheren Nerven, sonstige	08.22.10↔	Exz e and klein Läs a Lid, Ni hist kontr (mikrog Chir)
04.71↔	Hypoglosso-faziale Anastomose	08.22.11↔	Exz e and klein Läs a Lid, hist kontr (mikrog Chir)
04.72↔	Akzessorio-faziale Anastomose	08.22.99↔	Exzision einer anderen kleineren Läsion am Augenlid, sonstige
04.73↔	Akzessorio-hypoglossale Anastomose	08.23.00↔	Exz e gröss Läs a Augenlid, nicht durchgeh, n.n.bez.
04.74.00↔	Sonstige Anast e kran oder peripheren Nervs, n.n.bez.	08.23.10↔	Exz e gröss Läs a Lid, N drchgh, N hst kntr (mkrg Chr)
04.74.10↔	Fazio-faziale Nerven-Anastomose	08.23.11↔	Exz e gröss Läs a Lid, N drchgh, hst kntr (mkrg Chr)
04.74.11↔	Interkosto-faszikuläre Nerven-Anastomose	08.23.99↔	Exz e gröss Läs a Augenlid, nicht durchgeh, sonstige
04.74.99↔	Sonstige Anast e kran oder peripheren Nervs, sonstige	08.24.00↔	Exz e gröss Läsion a Augenlid, perforierend, n.n.bez.
04.75↔	Revision e früh plast Reko an e kran o periph N	08.24.10↔	Exz e gröss Läs a Lid, prf, N hst kntr (mkrg Chr)
04.76↔	Plast Reko e alten traumat Verletz an kran u periph Nn	08.24.11↔	Exz e gröss Läs a Lid, perf, hist kontr (mikrog Chir)
04.79.00↔	Sonstige Neuroplastik, n.n.bez.	08.24.99↔	Exz e gröss Läsion a Augenlid, perforierend, sonstige
04.79.10↔	Transplantation und Transp e extr Hirnner m epin Nht	08.51↔	Kanthotomie
04.79.11↔	Transplantation und Transp d Plexus brachia m epin Nht	08.52↔	Blepharorrhaphie
04.79.12↔	Transplantation und Transp von Nn d Schult m epin Nht	08.59.00↔	Sonstige Anpassung der Lidposition, n.n.bez.
04.79.13↔	Tx und Transp e Nn d Armes und d Hand m epin Nht	08.59.10↔	Kanthoplastik, n.n.bez.
04.79.14↔	Tx u Transp von Nn d Rumpfes u d unt Extrem m epin Nht	08.59.11↔	Kanthopexie
04.79.19↔	Transplantation und Transp e sonst Nervens m epin Nht	08.59.12↔	Korrekturoperation bei Epikanthus
04.79.20↔	Transplantation und Transposition e Nn m interfsz Nht	08.59.99↔	Sonstige Anpassung der Lidposition, sonstige
04.79.21↔	Tx und Transp e extr Hirnner m interfsz Nht	08.89.00↔	Sonstige plastische Rekonstruktion des Augenlids, n.n.bez.
04.79.22↔	Tx und Transp d Plexus brachia m interfsz Nht	08.89.10↔	Plast Reko d Lids, medialer o lateraler Lidwinkel
04.79.23↔	Tx und Transp von Nn d Schult m interfsz Nht	08.89.11↔	Plastische Rekonstruktion d Augenlids d Hebung d Augbr
04.79.24↔	Tx und Transp e Nn d Armes und d Hand m interfsz Nht	08.89.12↔	Plast Reko d Lids d Entf e Fettgewebeprolapses d Orb

08.89.13↔	Plast Reko d Lids d Oberflächenbehandlung m Laser	38.66.19↔	Sonstige Exzision viszeraler Arterien, sonstige
08.89.14↔	Plast Reko d Lids d sonstige Oberlidverlängerung	38.66.99↔	Sonstige Exzision abdominaler Arterien, sonstige
08.89.15↔	Plast Rekonstruktion d Lids d Unterlidverlängerung	38.82.00↔	So chir Verschluss von Gef a Kopf und Ha, n.n.bez.
08.89.99↔	Sonstige plastische Rekonstruktion des Augenlids, sonstige	38.82.10↔	Sonstiger chir Verschluss von extrk Aa an Kopf und Ha
18.21.00↔	Exz e präaur Fistel o e präaur Sinus, n.n.bez.	38.82.20↔	So chir Verschl v extrk Venen an Kopf u Ha, n.n.bez.
18.21.10↔	Exz e präaur Fistel o e präaur Sinus, Ni hist kontr	38.82.21↔	Sonstiger chirurgischer Verschluss der V. jugularis
18.21.11↔	Exz e präaur Fistel o e präaur Sinus, hist kontr	38.82.22↔	So chir Verschl v sonst tief extrk Venen an Kopf u Ha
18.21.99↔	Exz e präaur Fistel o e präaur Sinus, sonstige	38.82.29↔	So chir Verschluss von extrk Venen an Kopf und Ha, So
18.29.00↔	Exz oder Destr e and Läsion a äusseren Ohr, n.n.bez.	38.82.99↔	So chir Verschluss von Gef a Kopf und Ha, sonstige
18.29.01↔	Destr e Läsion a äusseren Ohr oder im äusseren Gehörg	38.85.00↔	So chir Verschluss von and thorakalen Gef, n.n.bez.
18.29.10↔	Exz e and Läs a ässrn Ohr o i ässrn Ghörg, N hst kntr	38.85.10↔	So chir Verschluss von and thorakalen Aa, n.n.bez.
18.29.11↔	Exz e and Läs a ässrn Ohr o i ässrn Ghörg, hst kntr	38.85.11↔	Sonstiger chirurgischer Verschluss der A. subclavia
18.29.99↔	Exz oder Destr e and Läsion a äusseren Ohr, sonstige	38.85.12↔	Sonstiger chirurgischer Verschluss der A. pulmonalis
18.31.00↔	Radikale Exzision einer Läsion am äusseren Ohr, n.n.bez.	38.85.13↔	Sonstr chirurgischer Verschluss des Truncus brachiocephalicus
18.31.10↔	Rd Exz Läs a äus Ohr o i äus Ghörg o Prt Rs d Ohrm,N hst kntr	38.85.19↔	So chir Verschluss von and thorakalen Aa, sonstige
18.31.11↔	Rd Exz Läs a äus Ohr o i äus Ghörg o Prt Rs d Ohrm,hst kntr	38.85.20↔	So chir Verschluss von thorakalen Venen, n.n.bez.
18.31.19↔	Radikale Exzision einer Läsion am äusseren Ohr, sonstige	38.85.21↔	Sonstiger chirurgischer Verschluss der V. cava superior
18.39.00↔	Sonstige Exzision am äusseren Ohr, n.n.bez.	38.85.22↔	Sonstiger chirurgischer Verschluss der V. pulmonalis
18.39.10↔	Resektion d Ohrmuschel, total, nicht hist kontrolliert	38.85.23↔	Sonstiger chirurgischer Verschluss der V. subclavia
18.39.11↔	Resektion der Ohrmuschel: total, histographisch kontrolliert	38.85.28↔	So chir Verschluss von sonst tiefen thorakalen Venen
18.39.19↔	Sonstige Resektion der Ohrmuschel, sonstige	38.85.29↔	So chir Verschluss von thorakalen Venen, sonstige
18.39.99↔	Sonstige Exzision am äusseren Ohr, sonstige	38.85.99↔	So chir Verschluss von and thorakalen Gef, sonstige
21.32.10↔	Exz und Lok Destr e and Läs an d Nas, nicht hist kontr	38.86.00↔	Sonstiger chir Verschluss von abd Aa, n.n.bez.
21.32.11↔	Exz und lokale Destr e and Läs an d Nase, hist kontr	38.86.10↔	Sonstiger chir Verschluss von viszeralen Aa, n.n.bez.
21.4x.00↔	Resektion der Nase, n.n.bez.	38.86.11↔	Sonstiger chirurgischer Verschluss des Truncus coeliacus
21.4x.10↔	Resektion der Nase, partiell, nicht histographisch kontrolliert	38.86.12↔	Sonstiger chirurgischer Verschluss der A. gastrica
21.4x.11↔	Resektion der Nase, partiell, histographisch kontrolliert	38.86.13↔	Sonstiger chirurgischer Verschluss der A. hepatica
21.4x.20↔	Resektion der Nase, subtotal, nicht histographisch kontrolliert	38.86.14↔	Sonstiger chirurgischer Verschluss der A. lienalis
21.4x.21↔	Resektion der Nase, subtotal, histographisch kontrolliert	38.86.15↔	Sonstiger chirurgischer Verschluss der A. renalis
21.4x.30↔	Resektion der Nase, total, nicht histographisch kontrolliert	38.86.16↔	Sonstiger chirurgischer Verschluss der A. mesenterialis
21.4x.31↔	Resektion der Nase, total, histographisch kontrolliert	38.86.17↔	Sonstiger chirurgischer Verschluss der A. iliaca
21.4x.99↔	Sonstige Resektion der Nase	38.86.19↔	Sonstiger chir Verschluss von viszeralen Aa, sonstige
27.56.00↔	Sonstiges Hauttransplantat an Lippe und Mund, n.n.bez.	38.86.99↔	Sonstiger chir Verschluss von abd Aa, sonstige
27.56.10↔	Kleinflächiges Spalthauttransplantat an Lippe und Mund	38.87.00↔	Sonstiger chir Verschluss von abd Venen, n.n.bez.
27.56.20↔	Grossflächiges Spalthauttransplantat an Lippe und Mund	38.87.10↔	So chir Verschluss von tiefen abd Venen, n.n.bez.
27.56.30↔	Kleinflächige heterologe Hauttransplantation an die Lippe	38.87.11↔	Sonstiger chirurgischer Verschluss der V. cava inferior
27.56.40↔	Grossflächig heterologe Hauttransplantation an die Lippe	38.87.12↔	So chir Verschl d V. iliaca communis u V. iliaca int
27.56.50↔	Kleinflächige homologe Hauttransplantation an d Lippe	38.87.19↔	So chir Verschluss von tiefen abd Venen, sonstige
27.56.60↔	Grossflächig homologe Hauttransplantation an die Lippe	38.87.99↔	Sonstiger chir Verschluss von abd Venen, sonstige
27.56.99↔	Sonstiges Hauttransplantat an Lippe und Mund, sonstige	39.50.00↔	Angiopl o Athrkt an snst(n) NHzkrgrf(n), n.n.bz.
29.92↔	Durchtrennung des N. glossopharyngeus	39.50.10↔	Angiopl o Athrkt an snst(n) NHzkrgrf(n) m Blln, n.n.bz.
31.91↔	Durchtrennung des N. laryngeus	39.50.11↔	Angiopl o Athrkt an snst(n) NHzkrgrf(n) m Enf Blln
33.31↔	Destruktion des N. phrenicus für Lungenkollaps	39.50.12↔	Angiopl o Athrkt an snst(n) NHzkrgrf(n) m ctng Blln
34.23.20↔	Offene Biopsie an der Brustwand	39.50.13↔	Angiopl o Athrkt an snst(n) NHzkrgrf(n) m KrypstieBlln
38.06.00↔	Inzision von abdominalen Arterien, n.n.bez.	39.50.14↔	Angiopl o Athrkt an snst(n)NHzkrgrf(n)m Drg eltng Blln
38.06.10↔	Inzision von viszeralen Arterien, n.n.bez.	39.50.19↔	Angiopl o Athrkt an snst(n) NHzkrgrf(n) m S Blln
38.06.11↔	Inzision des Truncus coeliacus	39.50.20↔	Angiopl Blade Laserangpl an sonst(n) NiHerzkrgef(en)
38.06.12↔	Inzision der A. gastrica	39.50.21↔	Angiopl Thrombektomie an sonstigem(n) NiHerzkrgef(en)
38.06.13↔	Inzision der A. hepatica	39.50.99↔	Angiopl o Atherekt an sonst(n) NiHerzkrgef(en), So
38.06.14↔	Inzision der A. lienalis	39.59.00↔	Sonstige plastische Rekonstruktion eines Gefässes, n.n.bez.
38.06.15↔	Inzision der A. renalis	39.59.10↔	Transposition von Arterien, n.n.bez.
38.06.16↔	Inzision der A. mesenterialis	39.59.11↔	Transposition der extrakraniellen A. vertebralis
38.06.17↔	Inzision der A. lumbalis	39.59.12↔	Transposition von sonstigen extrk Aa an Kopf und Hals
38.06.18↔	Inzision der A. iliaca	39.59.13↔	Transposition von Arterien der oberen Extremität
38.06.19↔	Inzision von viszeralen Arterien, sonstige	39.59.14↔	Transposition von thorakalen Arterien
38.06.99↔	Inzision von abdominalen Arterien, sonstige	39.59.15↔	Transposition der A. gastrica, A. hepatica und A. lienalis
38.11↔	Endarterektomie von intrakraniellen Gefässen	39.59.16↔	Transposition der A. renalis
38.21↔	Biopsie eines Blutgefässes	39.59.17↔	Transposition der A. mesenterica
38.42↔	Resektion von anderen Blutgefässen an Kopf und Hals	39.59.18↔	Transposition sonstiger viszeraler Arterien
38.62↔	Sonstige Exzision von Gefässen an Kopf und Hals	39.59.19↔	Transposition der A. iliaca
38.66.00↔	Sonstige Exzision von abdominalen Arterien, n.n.bez.	39.59.20↔	Transposition von sonstigen abdominalen Arterien
38.66.10↔	Sonstige Exzision von viszeralen Arterien, n.n.bez.	39.59.21↔	Transposition von Arterien der unteren Extremität
38.66.11↔	Sonstige Exzision des Truncus coeliacus	39.59.29↔	Transposition von Arterien, sonstige
38.66.12↔	Sonstige Exzision der A. gastrica	39.59.30↔	Sonstige Plast Reko von Gef an Kopf und Ha, n.n.bez.
38.66.13↔	Sonstige Exzision der A. hepatica	39.59.31↔	Sonstige plastische Rekonstruktion e intrkr Gefässes
38.66.14↔	Sonstige Exzision der A. lienalis	39.59.32↔	Sonstige Plast Rekonstruktion d extrk A. vertebralis
38.66.15↔	Sonstige Exzision der A. renalis	39.59.33↔	So Plast Reko von extrk Aa an Kopf und Ha, So
38.66.16↔	Sonstige Exzision der A. mesenterialis	39.59.34↔	Sonstige plastische Rekonstruktion der V. jugularis
38.66.17↔	Sonstige Exzision der A. lumbalis	39.59.39↔	Sonstige Plast Reko von Gef an Kopf und Ha, sonstige
38.66.18↔	Sonstige Exzision der A. iliaca	39.59.40↔	Sonstige Plast Reko von Gef d ob Extrem, n.n.bez.

39.59.41↔	Sonstige plastische Rekonstruktion von Aa d ob Extrem	80.82.10↔	Arthr lokale Exz oder Destr e Gelenkläsion a Ellb
39.59.42↔	S Plast Rk d V. sbcl, V. axill u V. brchiocphic	80.82.11↔	Débridement am Ellenbogengelenk
39.59.48↔	So Plast Reko von sonstigen tiefen Venen d ob Extrem	80.82.12↔	Zystenexstirpation am Ellbogengelenk
39.59.49↔	Sonstige Plast Reko von Gef d ob Extrem, sonstige	80.82.99↔	Sonstige Lok Exz oder Destr e Gelläs a Ellb, sonstige
39.59.50↔	Sonstige Plast Reko von thorakalen Gef, n.n.bez.	80.83.00↔	Sonstige Lok Exz oder Destr e Gelläs a Hdgel, n.n.bez.
39.59.51↔	Sonstige plastische Rekonstruktion der thorakalen Aorta	80.83.10↔	Arthr lokale Exz oder Destr e Gelläs a Handgelenk
39.59.52↔	Sonstige plastische Rekonstruktion der A. pulmonalis	80.83.11↔	Débridement am Handgelenk
39.59.53↔	Sonstige Plast Reko von thorakalen Aa, sonstige	80.83.12↔	Zystenexstirpation am Handgelenk
39.59.54↔	Sonstige plastische Rekonstruktion der V. pulmonalis	80.83.99↔	Sonstige Lok Exz oder Destr e Gelläs a Hdgel, sonstige
39.59.55↔	Sonstige plastische Rekonstruktion der V. cava superior	80.85.00↔	Sonstige Lok Exz o Destr e Gelläs an d Hüfte, n.n.bez.
39.59.59↔	Sonstige Plast Reko von thorakalen Gef, sonstige	80.85.10↔	Arthr lokale Exz oder Destr e Gelenkläsion an d Hüfte
39.59.60↔	Sonstige Plast Rekonstruktion von abd Aa, n.n.bez.	80.85.11↔	Débridement am Hüftgelenk
39.59.61↔	Sonstige plastische Rekonstruktion der abdominalen Aorta	80.85.12↔	Zystenexstirpation am Hüftgelenk
39.59.62↔	Sonstige plastische Rekonstruktion des Truncus coeliacus	80.85.99↔	Sonstige Lok Exz o Destr e Gelläs an d Hüfte, sonstige
39.59.63↔	Sonstige plastische Rekonstruktion der A. gastrica	80.86.00↔	Sonstige Lok Exz oder Destr e Gelläs a Knie, n.n.bez.
39.59.64↔	Sonstige plastische Rekonstruktion A. hepatica	80.86.10↔	Arthr lokale Exzision oder Destruktion a Kniegelenk
39.59.65↔	Sonstige plastische Rekonstruktion der A. lienalis	80.86.11↔	Débridement am Kniegelenk
39.59.66↔	Sonstige plastische Rekonstruktion der A. renalis	80.86.12↔	Zystenexstirpation am Kniegelenk
39.59.67↔	Sonstige plastische Rekonstruktion der A. mesenterica	80.86.13↔	Exzision eines Meniskusganglions am Kniegelenk
39.59.68↔	Sonstige plastische Rekonstruktion der A. iliaca	80.86.99↔	Sonstige Lok Exz oder Destr e Gelläs a Knie, sonstige
39.59.69↔	Sonstige Plast Rekonstruktion von abd Aa, sonstige	80.87.00↔	Sonstige Lok Exz o Destr e Gelläs a Sg, n.n.bez.
39.59.70↔	Sonstige Plast Rekonstruktion von abd Venen, n.n.bez.	80.87.10↔	Arthr Lok Exz o Destr e Gelläs a oberen Sprunggelenk
39.59.71↔	Sonstige plastische Rekonstruktion der V. cava inferior	80.87.11↔	Débridement am oberen Sprunggelenk
39.59.72↔	Sonstige plastische Rekonstruktion der V. iliaca	80.87.12↔	Zystenexstirpation am oberen Sprunggelenk
39.59.79↔	Sonstige Plast Rekonstruktion von abd Venen, sonstige	80.87.19↔	Sonstige Lok Exz o Destr e Gelläs a ob Sprunggelenk
39.59.80↔	Sonstige Plast Reko von Gef d unteren Extrem, n.n.bez.	80.87.20↔	Arthr Lok Exz o Destr e Gelläs a unteren Sprunggelenk
39.59.81↔	Sonstige Plast Rekonstruktion von Aa d unteren Extrem	80.87.21↔	Débridement am unteren Sprunggelenk
39.59.82↔	Sonstige plastische Rekonstruktion der V. femoralis	80.87.22↔	Zystenexstirpation am unteren Sprunggelenk
39.59.83↔	Sonstige plastische Rekonstruktion der V. poplitea	80.87.29↔	Sonstige Lok Exz o Destr e Gelläs a unteren Sg
39.59.88↔	So Plast Reko von sonst tiefen Venen d unteren Extrem	80.87.99↔	Sonstige Lok Exz o Destr e Gelläs a Sg, sonstige
39.59.89↔	Sonstige Plast Reko von Gef d unteren Extrem, sonstige	80.88.00↔	So Lok Exz o Destr e Gelläs an Fuss u Zehen, n.n.bez.
39.59.90↔	Sonstige Plast Reko e Gefässes, Venenklappenplastik	80.88.10↔	Arthr lokale Exz oder Destr e Gelläs an Fuss und Zehen
39.59.99↔	Sonstige plastische Rekonstruktion eines Gefässes, sonstige	80.88.20↔	Débridement am Metatarsophalangealgelenk
39.75.11↔	Prktrmslm Gfntrvntn, S Gef, Rttionsthrmkt	80.88.21↔	Zystenexstirpation am Metatarsophalangealgelenk
39.8x.00↔	Op a Glom carot, Sin caroticus u and Paraggl, n.n.bez.	80.88.29↔	Sonstige Lok Exz oder Destr a Metatarsgel
39.8x.10↔	Exploration des Glomus caroticum und anderer Paraganglien	80.88.30↔	Débridement an Zehengelenken
39.8x.11↔	Exzision des Glomus caroticum und anderer Paraganglien	80.88.40↔	Débridement an sonstigen Fussgelenken
39.8x.20↔	Implnt o Erstz e Implsgnrtrs z Aktvierng d Brffixs	80.88.50↔	Zystenexstirpation an sonstigen Gel von Fuss und Zehen
39.8x.21↔	Rv (h Wchs) e Implsgnrtrs z Aktvierng d Brffixs	80.88.59↔	So Lok Exz o Destr an sonstigen Gel von Fuss und Zehen
39.8x.22↔	Entf e Impulsgenerators zur Aktivierung d Baroreflexes	80.88.99↔	So Lok Exz o Destr e Gelläs an Fuss und Zehen, So
39.8x.30↔	Implnt o Erstz e (v) Elktrd(n) z Aktvierng d Brffixs	80.89.00↔	So Lok Exz o Destr e Gelläs an and bez Lok, n.n.bez.
39.8x.31↔	Rv (h Wchs) e (v) Elktrd(n) z Aktvierng d Brffixs	80.89.20↔	Arthr lokale Exz oder Destr e Gelläs a Iliosgel
39.8x.32↔	Entf e (v) Elektrod(n) zur Aktivierung d Baroreflexes	80.89.21↔	Débridement am Iliosakralgelenk
39.8x.99↔	Op a Glom carot, Sin caroticus und and Paraggl, So	80.89.22↔	Zystenexstirpation am Iliosakralgelenk
39.99.00↔	Sonstige Operationen an Blutgefässen, n.n.bez.	80.89.29↔	Sonstige lokale Exzision oder Destr a Iliosakralgelenk
39.99.10↔	Aortopexie	80.89.41↔	Débr einer Gelenkläsion an and bez Lokalisation
39.99.20↔	Operationen bei kongenitalen Gefässanomalien, n.n.bez.	80.89.42↔	Zystenexstirpation an Gelenken and bez Lokalisation
39.99.21↔	Op b kngntnr Anmie d Artsthms(Stns) o b untrbr Artbnbn	80.89.99↔	So Lok Exz o Destr e Gelläs an and bez Lok, So
39.99.22↔	Op b kong Anom d A. o V. pulmonalis o b A. lusoria	80.90.00↔	Sonstige Exzision an einem Gelenk, n.n.bez.
39.99.23↔	Operationen bei kongenitalen Anomalien der V. cava	80.90.10↔	Arthroskopische Exzision an einem Gelenk
39.99.24↔	Op b kong Kollateralgefässen und Unifokalisierung	80.90.99↔	Sonstige Exzision an einem Gelenk, sonstige
39.99.30↔	Kathinterv Verschluss d Duct arterios Botalli, n.n.bez	80.91.00↔	Sonstige Exzision an der Schulter, n.n.bez.
39.99.31↔	Kathinterv Verschluss d Duct arterios Botalli, m Coil	80.91.10↔	Arthroskopische Exzision am Humeroglenoidalgelenk
39.99.32↔	Kthntvr Vrschl d Dct artrios Btll, m AmpltzDctOccldr	80.91.11↔	Sonstige Exzision am Humeroglenoidalgelenk
39.99.38↔	Kathinterv Verschluss d Duct arterios Botalli, So	80.91.20↔	Arthroskopische Exzision am Akromioklavikulargelenk
39.99.39↔	Operationen bei sonstigen kongenitalen Gefässanomalien	80.91.21↔	Sonstige Exzision am Akromioklavikulargelenk
39.99.99↔	Sonstige Operationen an Blutgefässen, sonstige	80.91.30↔	Entnahme eines Knorpeltransplantates an der Schulter
40.11.10↔	Off(Inzs)Biops mdiast,praaortln,iliakln o plvnn Lymphkn	80.91.99↔	Sonstige Exzision an der Schulter, sonstige
40.11.11↔	Off(Inzs)Biops zr, sprklvklärn,axllärn o inguinln Lymphkn	80.92.00↔	Sonstige Exzision am Ellbogen, n.n.bez.
44.01↔	Trunkuläre Vagotomie	80.92.10↔	Arthroskopische Exzision am Ellbogen
79.24↔	Offene Reposition e Fingfx ohne innere Knochenfixation	80.92.11↔	Entnahme eines Knorpeltransplantates am Ellbogengelenk
80.81.00↔	So Lok Exz o Destr e Gelläs an d Schult, n.n.bez.	80.92.99↔	Sonstige Exzision am Ellbogen, sonstige
80.81.10↔	Débridement am Humeroglenoidalgelenk	80.93.00↔	Sonstige Exzision am Handgelenk, n.n.bez.
80.81.11↔	Zystenexstirpation am Humeroglenoidalgelenk	80.93.10↔	Arthroskopische Exzision am Handgelenk
80.81.19↔	Sonstige lokale Exz oder Destr a Humeroglenoidalgelenk	80.93.11↔	Entnahme eines Knorpeltransplantates am Handgelenk
80.81.20↔	Débridement am Akromioklavikulargelenk	80.93.12↔	Resektion des Discus triangularis am Handgelenk
80.81.21↔	Zystenexstirpation am Akromioklavikulargelenk	80.93.99↔	Sonstige Exzision am Handgelenk, sonstige
80.81.29↔	Sonstige lokale Exzision oder Destr a Akromioklavikgel	80.94↔	Sonstige Exzision an Hand- und Fingergelenk
80.81.99↔	So Lok Exz o Destr e Gelläs an d Schult, So	80.95.00↔	Sonstige Exzision am Hüftgelenk, n.n.bez.
80.82.00↔	Sonstige Lok Exz oder Destr e Gelläs a Ellb, n.n.bez.	80.95.10↔	Arthroskopische Exzision am Hüftgelenk

80.95.11↔	Entnahme eines Knorpeltransplantates am Hüftgelenk	82.46.20↔	Naht an einem Muskel der Hand
80.95.99↔	Sonstige Exzision am Hüftgelenk, sonstige	82.46.99↔	Naht an Muskel oder Faszie der Hand, sonstige
80.96.00↔	Sonstige Exzision am Knie, n.n.bez.	82.51↔	Verlängerung einer Sehne der Hand
80.96.10↔	Arthroskopische Exzision am Kniegelenk	82.52↔	Verkürzung einer Sehne der Hand
80.96.20↔	Entnahme e Knorpeltransplantates a Kniegelenk, arthr	82.53↔	Reinsertion einer Sehne der Hand
80.96.21↔	Entn e Knorpeltransplantates a Kniegelenk, offen chir	82.54↔	Reinsertion eines Muskels der Hand
80.96.99↔	Sonstige Exzision am Knie, sonstige	82.55↔	Sonstige Längenänderung an Muskel oder Sehne der Hand
80.97.00↔	Sonstige Exzision am Sprunggelenk, n.n.bez.	82.56↔	Sonstiger Transfer oder Transplantation einer Sehne der Hand
80.97.10↔	Arthroskopische Exzision am oberen Sprunggelenk	82.57.00↔	Sonstige Transposition einer Sehne der Hand, n.n.bez.
80.97.11↔	Sonstige Exzision am oberen Sprunggelenk	82.57.10↔	So Transp e Sehn d Hand, Transp e Beugesehne d Hand
80.97.20↔	Arthroskopische Exzision am unteren Sprunggelenk	82.57.99↔	Sonstige Transposition einer Sehne der Hand, sonstige
80.97.21↔	Sonstige Exzision am unteren Sprunggelenk	82.58↔	Sonstiger Transfer oder Transplantation eines Handmuskels
80.97.30↔	Entnahme eines Knorpeltransplantates am Sprunggelenk	82.59↔	Sonstige Transposition eines Handmuskels
80.97.99↔	Sonstige Exzision am Sprunggelenk, sonstige	82.61↔	Pollizisation mit Übertragung von Nerven und Blutversorgung
80.98.00↔	Sonstige Exzision an Fuss- und Zehengelenk, n.n.bez.	82.69↔	Sonstige Rekonstruktion des Daumens
80.98.10↔	Arthroskopische Exzision an Fuss- und Zehengelenken	82.71↔	Rekonstruktion eines Ringbandes
80.98.11↔	Sonstige Exzision am Metatarsophalangealgelenk	82.72.00↔	Plast Op an d Hand m M o FaszTransplantat, n.n.bez.
80.98.12↔	Sonstige Exzision an sonstigen Fussgelenken	82.72.10↔	Plastische Op m M o FaszTransplantat an e Finger
80.98.13↔	Sonstige Exzision an Zehengelenken	82.72.11↔	Plast Op m M o FaszTransplantat an sonst Teil d Hand
80.98.99↔	Sonstige Exzision an Fuss- und Zehengelenk, sonstige	82.72.99↔	Plast Op an d Hand m M o FaszTransplantat, sonstiges
80.99.00↔	Sonstige Exz an e Gelenk an and bez Lok, n.n.bez.	82.79↔	Plastische Op an d Hand m and Transplantat o Implant
80.99.10↔	Arthroskopische Exzision am Sternoklavikulargelenk	82.81↔	Transfer eines Fingers, ausgenommen Daumen
80.99.11↔	Sonstige Exzision am Sternoklavikulargelenk	82.82↔	Plastische Rekonstruktion einer Spalthand
80.99.20↔	Arthroskopische Exzision am Iliosakralgelenk	82.83↔	Plastische Rekonstruktion bei Makrodaktylie
80.99.21↔	Sonstige Exzision am Iliosakralgelenk	82.85↔	Sonstige Tenodese an der Hand
80.99.30↔	Arthroskopische Exzision an der Symphyse	82.86.00↔	Sonstige Tenoplastik an der Hand, n.n.bez.
80.99.31↔	Sonstige Exzision an der Symphyse	82.86.10↔	Tenoplastik von Beugesehnen der Hand
80.99.90↔	Arthr Exzision an einem Gelenk an and bez Lokalisation	82.86.11↔	Schaffung eines Transplantlagers für Sehnen an der Hand
80.99.91↔	Entn e Knorpeltx an e Gelenk an and bez Lokalisation	82.86.12↔	Revision (ohne Wechsel) e Sehnenimplantates an d Hand
80.99.99↔	Sonstige Exz an e Gelenk an and bez Lok, sonstige	82.86.13↔	Wechsel eines Sehnenimplantates an der Hand
81.25↔	Arthrodese am Radiokarpalgelenk	82.86.99↔	Sonstige Tenoplastik an der Hand, sonstige
81.44.00↔	Stabilisierung der Patella, n.n.bez.	82.89.00↔	Sonstige plastische Operationen an der Hand, n.n.bez.
81.44.10↔	Stabilisierung der Patella, Retinakulumspaltung, lateral	82.89.10↔	Sehnenscheidenplastik an der Hand
81.44.11↔	Stb d Ptl, Rtnklmsplntg, Itrl m Züglngsprtion	82.89.11↔	Knöcherner Ref von Bänder d Handwur und Mitthand
81.44.12↔	Stab d Patel, Verlagerung d Patellarsehnenansatzes	82.89.12↔	Knöcherner Refixation von sonstigen Bänder der Hand
81.44.13↔	Stb d Ptl, Vrlg d Ptlrshnnstz m Knchnspn	82.89.13↔	Glübgreifnd Weichteildstrktion b kng Anm d Hnd
81.44.99↔	Stabilisierung der Patella, sonstige	82.89.14↔	Radialisation bei kongenitalen Anomalien der Hand
81.45.00↔	Sonstige Rekonstruktion an den Kreuzbändern, n.n.bez.	82.89.15↔	Rs v Schnürrngn m pltschr Rk b kng Anm d Hnd
81.45.19↔	Sonstige Rekonstruktion an den Kreuzbändern, arthr	82.89.16↔	Transfer einer Zehe als Fingersersatz
81.45.20↔	Reko d vorderen Kreuzb m aut Patsehne, offen chir	82.89.99↔	Sonstige plastische Operationen an der Hand, sonstige
81.45.21↔	Reko d hint Kreuzb m aut Patsehne, offen chir	83.43.00↔	Exzision von Muskel oder Faszie zur Transplantation, n.n.bez.
81.45.29↔	Sonstige Rekonstruktion an D Kreuzbändern, offen chir	83.43.10↔	Entnahme eines myokutanen Lappens zur Transplantation
81.45.99↔	Sonstige Rekonstruktion an den Kreuzbändern, sonstige	83.43.11↔	Entn e osteom o osteofasz Lp zur Transplantation
81.71.00↔	Arthropl m Implant a Metakarpophal und lpg, n.n.bez.	83.43.12↔	Entn e sonst Lappentx m mikrovask Anast aus M o Fasz
81.72↔	Arthropl ohne Implant a Metakarpophalangeal und lpg	83.43.99↔	Exzision von Muskel oder Faszie zur Transplantation, sonstige
81.74.00↔	Arthropl m Implant a Karpok oder Karpomgel, n.n.bez.	83.71.00↔	Sehnenverlängerung, n.n.bez.
81.74.10↔	Implantation einer Daumensattelgelenkendoprothese	83.71.10↔	Sehnenverlängerung, Kopf und Hals
81.74.99↔	Arthropl m Implant a Karpok oder Karpomgel, sonstige	83.71.11↔	Sehnenverlängerung, Schulter und Axilla
81.79.10↔	Implantation einer sonstigen Fingergelenkendoprothese	83.71.12↔	Sehnenverlängerung, Oberarm und Ellenbogen
81.79.99↔	Arthropl m Implant a Metakarpophal und lpg, sonstige	83.71.13↔	Sehnenverlängerung, Unterarm
81.93.00↔	Naht an Kapsel oder Ligament der oberen Extremitäten, n.n.bez.	83.71.14↔	Sehnenverlängerung, Brustwand, Bauch und Rücken
81.93.10↔	Naht des Bandapparates der Klavikula	83.71.15↔	Sehnenverlängerung, Leisten- und Genitalregion und Gesäss
81.93.20↔	Naht des radioulnaren Ringbandes	83.71.16↔	Sehnenverlängerung, Untere Extremität
81.93.21↔	Naht des distalen radioulnaren Bandapparates	83.71.19↔	Sehnenverlängerung, Andere Lokalisation
81.93.30↔	Nht an Kaps o Lig d ob Extrem, Handwur und Mitthand	83.71.99↔	Sehnenverlängerung, sonstige
81.93.99↔	Naht an Kapsel o Ligament der oberen Extremitäten, sonst	83.75.00↔	Sehnentransfer oder -transplantation, n.n.bez.
82.12↔	Fasziotomie der Hand	83.75.10↔	Sehnentransfer oder -transplantation, Kopf und Hals
82.32↔	Exzision einer Handsehne zur Transplantation	83.75.11↔	Sehnentransfer oder -transplantation, Schulter und Axilla
82.34↔	Exzision von Muskel oder Faszie der Hand zur Transplantation	83.75.12↔	Sehnentransfer oder -transplantation, Oberarm und Ellenbogen
82.35.00↔	Sonstige Fasziotomie der Hand, n.n.bez.	83.75.13↔	Sehnentransfer oder -transplantation, Unterarm
82.35.10↔	Fasziotomie der Hohlhand	83.75.14↔	Sehnentransfer o Tx, Bruw, Bauch und Rücken
82.35.11↔	Fasziotomie der Hand und Finger mit Neurolyse	83.75.15↔	Sehnentransfer o Tx, Leist und Genreg und Gesäss
82.35.12↔	Faszieekt d Hand und Finger m Neurolyse und Arteriolyse	83.75.16↔	Sehnentransfer oder -transplantation, Untere Extremität
82.35.13↔	Fasziotomie der Hand und Finger mit Arthrolyse	83.75.19↔	Sehnentransfer oder -transplantation, Andere Lokalisation
82.35.99↔	Sonstige Fasziotomie der Hand, sonstige	83.75.99↔	Sehnentransfer oder -transplantation, sonstige
82.39.00↔	Sonstige Exzision von Weichteilen der Hand, n.n.bez.	83.76.00↔	Sonstige Sehnenretransposition, n.n.bez.
82.39.10↔	So Exz v Weicht d Hand, Exz v Sehnenscheiden d Hand	83.76.10↔	Sonstige Sehnenretransposition, Kopf und Hals
82.39.99↔	Sonstige Exzision von Weichteilen der Hand, sonstige	83.76.11↔	Sonstige Sehnenretransposition, Schulter und Axilla
82.46.00↔	Naht an Muskel oder Faszie der Hand, n.n.bez.	83.76.12↔	Sonstige Sehnenretransposition, Oberarm und Ellenbogen
82.46.10↔	Naht an einer Faszie der Hand	83.76.13↔	Sonstige Sehnenretransposition, Unterarm

83.76.14↔	Sonstige Sehnenreposition, Brustwand und Rücken	86.4x.2a↔	Rad Exz e Hautläs a Gesäss m Tx o Transp von Haut
83.76.15↔	So Sehnenreposition, Leist und Genreg und Gesäss	86.4x.2b↔	Rad Exz e Hautläs d unt Extremität m Tx o Transp von Haut
83.76.16↔	Sonstige Sehnenreposition, Untere Extremität	86.4x.30↔	Mkrgr Chr a Schnllschntt (Mhs Mkrgrphc Sgrgy)
83.76.19↔	Sonstige Sehnenreposition, Andere Lokalisation	86.4x.31↔	Mkrgr Chr a Prffnschntt (3DHStglie n Tübng Mthd)
83.76.99↔	Sonstige Sehnenreposition, sonstige	86.4x.99↔	Radikale Exzision einer Hautläsion, sonstige
83.79↔	Sonstige Muskelreposition	86.60↔	Freies Hauttransplantat, n.n.bez.
83.81.00↔	Sehnenreposition, n.n.bez.	86.61.00↔	Vollhauttransplantat an die Hand, n.n.bez.
83.81.10↔	Sehnenreposition, Kopf und Hals	86.61.10↔	Kleinflächiges Vollhauttransplantat an die Hand
83.81.11↔	Sehnenreposition, Schulter und Axilla	86.61.20↔	Grossflächiges Vollhauttransplantat an die Hand
83.81.12↔	Sehnenreposition, Oberarm und Ellenbogen	86.61.99↔	Vollhauttransplantat an die Hand, sonstige
83.81.13↔	Sehnenreposition, Unterarm	86.62.00↔	Sonstiges Hauttransplantat an die Hand, n.n.bez.
83.81.14↔	Sehnenreposition, Brustwand, Bauch und Rücken	86.62.10↔	Kleinflächiges Spalthauttransplantat an die Hand
83.81.15↔	Sehnenreposition, Leisten- und Genitalregion und Gesäss	86.62.20↔	Grossflächiges Spalthauttransplantat an die Hand
83.81.16↔	Sehnenreposition, Untere Extremität	86.62.99↔	Sonstiges Hauttransplantat an die Hand, sonstiges
83.81.19↔	Sehnenreposition, Andere Lokalisation	86.63.00↔	Vollhauttransplantat an andere Lokalisationen, n.n.bez.
83.81.99↔	Sehnenreposition, sonstige	86.63.10↔	Kleinfl Vollhaut an D Kopf (auss Lip und Mund)
83.82.00↔	Muskel- oder Faszientransplantation, n.n.bez.	86.63.11↔	Kleinflächiges Vollhauttransplantat an den Hals
83.82.10↔	Faszientransplantation, Kopf und Hals	86.63.12↔	Kleinflächiges Vollhauttransplantat an Schulter und Oberarm
83.82.11↔	Faszientransplantation, Schulter und Axilla	86.63.13↔	Kleinflächiges Vollhauttransplantat an den Unterarm
83.82.12↔	Faszientransplantation, Oberarm und Ellenbogen	86.63.15↔	Kleinfl Vollhauttransplantat an Bruw, Bauch und Rücken
83.82.13↔	Faszientransplantation, Unterarm	86.63.16↔	Kleinfl Vollhauttransplantat an d Leisten und Genreg
83.82.14↔	Faszientransplantation, Brustwand, Bauch und Rücken	86.63.17↔	Kleinflächiges Vollhauttransplantat an das Gesäss
83.82.15↔	Fasztx, Leisten und Genitalregion und Gesäss	86.63.18↔	Kleinfl Vollhauttransplantat an Os und Unterschenkel
83.82.16↔	Faszientransplantation, Untere Extremität	86.63.19↔	Kleinflächiges Vollhauttransplantat an andere Lokalisation
83.82.19↔	Faszientransplantation, Andere Lokalisation	86.63.1a↔	Kleinflächiges Vollhauttransplantat an den Fuss
83.82.20↔	Transplantation e lok M oder Faszlap, Kopf und Ha	86.63.20↔	Grofl Vollhaut an D Kopf (auss Lip und Mund)
83.82.21↔	Transplantation e lok M o Faszlap, Schult und Axilla	86.63.21↔	Grossflächiges Vollhauttransplantat an den Hals
83.82.22↔	Transplantation e lok M o Faszlap, Oberarm und Ellb	86.63.22↔	Grossflächiges Vollhauttransplantat an Schulter und Oberarm
83.82.23↔	Transplantation e lok Muskel oder Faszlap, Unterarm	86.63.23↔	Grossflächiges Vollhauttransplantat an den Unterarm
83.82.24↔	Tx e lok M o Faszlap, Bruw, Bauch und Rücken	86.63.25↔	Grofl Vollhauttransplantat an Bruw, Bauch und Rücken
83.82.25↔	Tx e lok M o Faszlap, Leist und Genreg und Gesäss	86.63.26↔	Grofl Vollhauttransplantat an d Leisten und Genreg
83.82.26↔	Transplantation e lok M oder Faszlap, Untere Extremität	86.63.27↔	Grossflächiges Vollhauttransplantat an das Gesäss
83.82.29↔	Transplantation e lok Muskel oder Faszlap, And Lok	86.63.28↔	Grofl Vollhauttransplantat an Os und Unterschenkel
83.82.30↔	Transplantation e osteom o osteofasz Lp, Kopf und Ha	86.63.29↔	Grossflächiges Vollhauttransplantat an andere Lokalisation
83.82.31↔	Tx e osteom o osteofasz Lp, Schult und Axilla	86.63.2a↔	Grossflächiges Vollhauttransplantat an den Fuss
83.82.32↔	Transplantation e osteom o osteofasz Lp, Oba und Ellb	86.63.99↔	Vollhauttransplantat an andere Lokalisation, sonstige
83.82.33↔	Transplantation e osteom o osteofasz Lp, Unterarm	86.70↔	Gestielte oder freie Lappen, n.n.bez.
83.82.34↔	Tx e osteom o osteofasz Lp, Bruw, Bauch und Rücken	86.71↔	Herauspräp und Vorbereiten von gestielt oder fr Lappen
83.82.35↔	Tx e osteom o osteofasz Lp, Leist u Genreg u Gesäss	86.72↔	Verschiebung eines gestielten Lappens
83.82.36↔	Transplantation e osteom o osteofasz Lp, Untere Extremität	86.73.00↔	Anbr von gestieltem oder fr Lappen an d Hand, n.n.bez.
83.82.39↔	Transplantation e osteom o osteofasz Lp, And Lok	86.73.10↔	Kleinflächige Dehnungsplastik an die Hand
83.82.40↔	Tx e snst Lppntx m mkrvsk Anst aus M o Fsz, Kpf u H	86.73.11↔	Kleinflächige Verschiebe-Rotationsplastik an die Hand
83.82.41↔	Tx e snst Lppntx m mkrvsk Anst aus M o Fsz, Schlit u Axll	86.73.12↔	Kleinflächige Transpositionsplastik an die Hand
83.82.42↔	Tx e snst Lppntx m mkrvsk Anst aus M o Fsz, Ob u Ellb	86.73.13↔	Kleinflächige Insellappenplastik an die Hand
83.82.43↔	Tx e snst Lppntx m mkrvsk Anst aus M o Fsz, Unt	86.73.14↔	Kleinflächige Z-Plastik an die Hand
83.82.44↔	Tx e so Lppntx m mkrvsk Anst aus M o Fsz, Brw, Bauch u Rücken	86.73.20↔	Grossflächige Dehnungsplastik an die Hand
83.82.45↔	Tx e so Lppntx m mkrvsk Anst aus M o Fsz, Leist u Gnrg u Gsäss	86.73.21↔	Grossflächige Verschiebe-Rotationsplastik an die Hand
83.82.46↔	Tx e snst Lppntx m mkrvsk Anst aus M o Fsz, Unt Extremität	86.73.22↔	Grossflächige Transpositionsplastik an die Hand
83.82.47↔	Tx e snst Lppntx m mkrvsk Anst aus M o Fsz, And Lk	86.73.23↔	Grossflächige Insellappenplastik an die Hand
83.82.99↔	Muskel- oder Faszientransplantation, sonstige	86.73.24↔	Grossflächige Z-Plastik an die Hand
83.92↔	Einsetzen oder Ersetzen eines Skelettmuskelstimulators	86.73.29↔	Sonstige lokale Lappenplastik an die Hand
86.4x.00↔	Radikale Exzision einer Hautläsion, n.n.bez.	86.73.30↔	Anbr von fr Lappen mit mikrovaskulärer Anast an d Hand
86.4x.10↔	Radikale Exz e Hautläs a Kopf mit histgr Kontrolle	86.73.40↔	Anbr von gestielt reg o gestielt Fernl an d Hand
86.4x.11↔	Radikale Exz e Hautläs d Halses mit histgr Kontrolle	86.73.80↔	Komb plastische Eingriffe an Haut und Unterhaut der Hand
86.4x.13↔	Rad Exz e Hautläs an Unterarm und Hand m histgr Kontr	86.73.99↔	Anbr von gestielten oder fr Lappen an d Hand, sonstige
86.4x.17↔	Rd Exz e Hautläs an Leist u Gnrg u Gsäss m histgr Kontr	86.74.00↔	Anbr von gestielt oder fr Lappen an And Lok, n.n.bez.
86.4x.18↔	Radikale Exz e Hautläs d unteren Extremität m histgr Kontr	86.74.10↔	Kleinflächige Dehnungsplastik am Kopf (ausser Lippe und Mund)
86.4x.19↔	Radikale Exz e Hautläs and Lok mit histgr Kontr	86.74.11↔	Kleinflächige Dehnungsplastik am Hals
86.4x.20↔	Rad Exz e Hautläs a Kopf m Tx o Transp von Haut	86.74.12↔	Kleinflächige Dehnungsplastik an Schulter und Oberarm
86.4x.21↔	Rad Exz e Hautläs d Halses m Tx o Transp von Haut	86.74.13↔	Kleinflächige Dehnungsplastik am Unterarm
86.4x.22↔	Rd Exz e Hautläs an Schlit u Axll m Tx o Trnsp v Haut	86.74.14↔	Kleinflächige Dehnungsplastik an Brustwand und Rücken
86.4x.23↔	Rad Exz e Hautläs an Oba u Ellb m Tx o Transp von Haut	86.74.15↔	Kleinflächige Dehnungsplastik an der Bauchregion
86.4x.24↔	Rad Exz e Hautläs d Unterarmes m Tx o Transp von Haut	86.74.16↔	Kleinflächige Dehnungsplastik an der Leisten- und Genitalregion
86.4x.25↔	Rad Exz e Hautläs d Hand m Tx o Transp von Haut	86.74.17↔	Kleinflächige Dehnungsplastik am Gesäss
86.4x.26↔	Rd Exz e Hautläs an Bruw u Rücken m Tx o Trnsp v Haut	86.74.18↔	Kleinfl Dehnungsplastik an Oberschenkel und Unterschenkel
86.4x.27↔	Rad Exz e Hautläs an d Bauchreg m Tx o Transp von Haut	86.74.19↔	Kleinflächige Dehnungsplastik, an andere Lokalisationen
86.4x.28↔	Rd Exz e Hautläs d Leist u Gnrg m Tx o Trnsp v Haut	86.74.1a↔	Kleinflächige Dehnungsplastik am Fuss
86.4x.29↔	Rad Exz e Hautläs and Lok m Tx o Transp von Haut	86.74.20↔	Klfl VerschiebeRotationspl a Kopf (auss Lip und Mund)
		86.74.21↔	Kleinflächige Verschiebe-Rotationsplastik am Hals

86.74.22↔	Klfl VerschiebeRotationsplastik an Schulter und Oba	86.76.21↔	Grossflächige Verschiebe-Rotationsplastik am Hals
86.74.23↔	Kleinflächige Verschiebe-Rotationsplastik am Unterarm	86.76.22↔	Grossfl Verschiebe-Rotationsplastik an Schulter und Oberarm
86.74.24↔	Kleinflächige Verschiebe-Rotationsplastik an der Hand	86.76.23↔	Grossflächige Verschiebe-Rotationsplastik am Unterarm
86.74.25↔	Klfl VerschiebeRotationsplastik an Bruw und Rücken	86.76.24↔	Grossfl Verschiebe-Rotationsplastik an Brustwand und Rücken
86.74.26↔	Kleinflächige Verschiebe-Rotationsplastik an der Bauchregion	86.76.25↔	Grossflächige Verschiebe-Rotationsplastik an der Bauchregion
86.74.27↔	Klfl VerschiebeRotationspl an d Leist und Genreg	86.76.26↔	Grofl VerschiebeRotationspl an d Leist und Genreg
86.74.28↔	Kleinflächige Verschiebe-Rotationsplastik am Gesäss	86.76.27↔	Grossflächige Verschiebe-Rotationsplastik am Gesäss
86.74.29↔	Klfl VerschiebeRotationsplastik, an And Lok	86.76.28↔	Grofl VerschiebeRotationspl an Os und Unterschenkel
86.74.2a↔	Klfl VerschiebeRotationspl an Os und Unterschenkel	86.76.29↔	Grossfl Verschiebe-Rotationsplastik an andere Lokalisation
86.74.2b↔	Kleinflächige Verschiebe-Rotationsplastik am Fuss	86.76.2a↔	Grossflächige Verschiebe-Rotationsplastik am Fuss
86.74.30↔	Klfl Transpositionsplastik a Kopf (auss Lip und Mund)	86.76.30↔	Grofl Transpositionsplastik a Kopf (auss Lip und Mund)
86.74.31↔	Kleinflächige Transpositionsplastik am Hals	86.76.31↔	Grossflächige Transpositionsplastik am Hals
86.74.32↔	Kleinflächige Transpositionsplastik an Schulter und Oberarm	86.76.32↔	Grossflächige Transpositionsplastik an Schulter und Oberarm
86.74.33↔	Kleinflächige Transpositionsplastik am Unterarm	86.76.33↔	Grossflächige Transpositionsplastik am Unterarm
86.74.34↔	Kleinflächige Transpositionsplastik an Brustwand und Rücken	86.76.34↔	Grossflächige Transpositionsplastik an Brustwand und Rücken
86.74.35↔	Kleinflächige Transpositionsplastik an der Bauchregion	86.76.35↔	Grossflächige Transpositionsplastik an der Bauchregion
86.74.36↔	Klfl Transpositionsplastik an d Leisten und Genreg	86.76.36↔	Grofl Transpositionsplastik an d Leisten und Genreg
86.74.37↔	Kleinflächige Transpositionsplastik am Gesäss	86.76.37↔	Grossflächige Transpositionsplastik am Gesäss
86.74.38↔	Klfl Transpositionsplastik an Os und Unterschenkel	86.76.38↔	Grofl Transpositionsplastik an Os und Unterschenkel
86.74.39↔	Kleinflächige Transpositionsplastik, an andere Lokalisationen	86.76.39↔	Grossflächige Transpositionsplastik an andere Lokalisation
86.74.3a↔	Kleinflächige Transpositionsplastik am Fuss	86.76.3a↔	Grossflächige Transpositionsplastik am Fuss
86.74.40↔	Kleinfl Insellappenplastik am Kopf (ausser Lippe und Mund)	86.76.40↔	Grossfl Insellappenplastik am Kopf (ausser Lippe und Mund)
86.74.41↔	Kleinflächige Insellappenplastik am Hals	86.76.41↔	Grossflächige Insellappenplastik am Hals
86.74.42↔	Kleinflächige Insellappenplastik an Schulter und Oberarm	86.76.42↔	Grossflächige Insellappenplastik an Schulter und Oberarm
86.74.43↔	Kleinflächige Insellappenplastik am Unterarm	86.76.43↔	Grossflächige Insellappenplastik am Unterarm
86.74.44↔	Kleinflächige Insellappenplastik an Brustwand und Rücken	86.76.44↔	Grossflächige Insellappenplastik an Brustwand und Rücken
86.74.45↔	Kleinflächige Insellappenplastik an der Bauchregion	86.76.45↔	Grossflächige Insellappenplastik an der Bauchregion
86.74.46↔	Kleinflächige Insellappl an d Leisten und Genreg	86.76.46↔	Grofl Insellappenplastik an d Leisten und Genreg
86.74.47↔	Kleinflächige Insellappenplastik am Gesäss	86.76.47↔	Grossflächige Insellappenplastik am Gesäss
86.74.48↔	Klfl Insellappl an Oberschenkel und Unterschenkel	86.76.48↔	Grofl Insellappl an Oberschenkel und Unterschenkel
86.74.49↔	Kleinflächige Insellappenplastik, an andere Lokalisationen	86.76.49↔	Grossflächige Insellappenplastik, an andere Lokalisationen
86.74.4a↔	Kleinflächige Insellappenplastik am Fuss	86.76.4a↔	Grossflächige Insellappenplastik am Fuss
86.74.50↔	Kleinflächige Z-Plastik am Kopf (ausser Lippe und Mund)	86.76.99↔	Anbr von gestielt o fr Lp an And Lok, Grofl, sonstige
86.74.51↔	Kleinflächige Z-Plastik am Hals	86.77.00↔	Anbringen von sonstiger lokaler Lappenplastik, n.n.bez.
86.74.52↔	Kleinflächige Z-Plastik an Schulter und Oberarm	86.77.10↔	Sonstige lokale Lappenplastik am Kopf (ausser Lippe und Mund)
86.74.53↔	Kleinflächige Z-Plastik am Unterarm	86.77.11↔	Sonstige lokale Lappenplastik am Hals
86.74.54↔	Kleinflächige Z-Plastik an Brustwand und Rücken	86.77.12↔	Sonstige lokale Lappenplastik an Schulter und Oberarm
86.74.55↔	Kleinflächige Z-Plastik an der Bauchregion	86.77.13↔	Sonstige lokale Lappenplastik am Unterarm
86.74.56↔	Kleinflächige Z-Plastik an der Leisten- und Genitalregion	86.77.14↔	Sonstige lokale Lappenplastik an Brustwand und Rücken
86.74.57↔	Kleinflächige Z-Plastik am Gesäss	86.77.15↔	Sonstige lokale Lappenplastik an der Bauchregion
86.74.58↔	Kleinflächige Z-Plastik an Oberschenkel und Unterschenkel	86.77.16↔	Sonstige lokale Lappenplastik an der Leisten- und Genitalregion
86.74.59↔	Kleinflächige Z-Plastik, an andere Lokalisationen	86.77.17↔	Sonstige lokale Lappenplastik am Gesäss
86.74.5a↔	Kleinflächige Z-Plastik am Fuss	86.77.18↔	Sonst lokale Lappenplastik an Oberschenkel und Unterschenkel
86.74.99↔	Anbr von gestielt oder fr Lappen an And Lok, sonstige	86.77.19↔	Sonstige lokale Lappenplastik, an andere Lokalisationen
86.75.00↔	Revision von gestieltem oder freiem Lappen, n.n.bez.	86.77.1a↔	Sonstige lokale Lappenplastik am Fuss
86.75.10↔	Revision von gestielt o fr Lp o fr Hauttx d Kopfes	86.77.99↔	Anbringen von sonstiger lokaler Lappenplastik, sonstige
86.75.11↔	Revision von gestielt o fr Lp o fr Hauttx d Halses	86.78.00↔	Sonstige Lappenplastiken, n.n.bez.
86.75.12↔	Rev von gestielt o fr Lp o fr Hauttx von Schult u Oba	86.78.10↔	Anbr v fr Lp m mkrvsk Anst a Kpf (auss Lp u Mnd)
86.75.13↔	Revision von gestielt o fr Lp o fr Hauttx d Unterarmes	86.78.11↔	Anbr von fr Lappen mit mikrovaskulärer Anast a Hals
86.75.14↔	Revision von gestielt oder fr Lp oder fr Hauttx d Hand	86.78.12↔	Anbr von fr Lp m mikrovask Anast an Schulter und Oba
86.75.15↔	Rev von gestielt o fr Lp o fr Hauttx d Bruw und Rücken	86.78.13↔	Anbr von fr Lp mit mikrovaskulärer Anast a Unterarm
86.75.16↔	Revision von gestielt o fr Lp o fr Hauttx d Bauchreg	86.78.14↔	Anbr von fr Lp m mikrovask Anast an Bruw und Rücken
86.75.17↔	Rev von gestielt o fr Lp o fr Hauttx d unteren Extrem	86.78.15↔	Anbr von fr Lp mit mikrovaskulärer Anast an Bauchreg
86.75.19↔	Revision von gestielt o fr Lp o fr Hauttx and Lok	86.78.16↔	Anbr von fr Lp m mikrovask Anast an d Leist u Genreg
86.75.99↔	Revision von gestieltem oder freiem Lappen, sonstige	86.78.17↔	Anbr von fr Lappen mit mikrovaskulärer Anast a Gesäss
86.76.00↔	Anbr von gestielt o fr Lp an And Lok, Grofl, n.n.bez.	86.78.18↔	Anbr von fr Lp m mikrovask Anast an d unteren Extrem
86.76.10↔	Grossflächige Dehnungsplastik am Kopf (ausser Lippe und Mund)	86.78.19↔	Anbr von fr Lp mit mikrovaskulärer Anast an And Lok
86.76.11↔	Grossflächige Dehnungsplastik am Hals	86.78.20↔	Anbr v gstielt rg Lp o gstielt Fmnl a Kpf (auss Lp u Mnd)
86.76.12↔	Grossflächige Dehnungsplastik an Schulter und Oberarm	86.78.21↔	Anbr von gestielt regionalem Lp o gestielt Fernl a Ha
86.76.13↔	Grossflächige Dehnungsplastik am Unterarm	86.78.22↔	Anbr v gstielt rg Lp o gstielt Fmnl an Schlt u Ob
86.76.14↔	Grossflächige Dehnungsplastik an Brustwand und Rücken	86.78.23↔	Anbr von gestielt reg Lp o gestielt Fernl a Unterarm
86.76.15↔	Grossflächige Dehnungsplastik an der Bauchregion	86.78.24↔	Anbr v gstielt rg Lp o gstielt Fmnl an Bruw u Rückn
86.76.16↔	Grossflächige Dehnungsplastik an der Leisten- und Genitalregion	86.78.25↔	Anbr v gstielt reg Lp o gestielt Fernl an d Bauchreg
86.76.17↔	Grossflächige Dehnungsplastik am Gesäss	86.78.26↔	Anbr v gstielt rg Lp o gstielt Fmnl an d Leist u Gnrg
86.76.19↔	Grossflächige Dehnungsplastik, an andere Lokalisationen	86.78.27↔	Anbr von gestielt reg Lp o gestielt Fernl a Gesäss
86.76.1a↔	Grossfl Dehnungsplastik an Oberschenkel und Unterschenkel	86.78.28↔	Anbr v gstielt rg Lp o gstielt Fmnl an d unt Extrem
86.76.1b↔	Grossflächige Dehnungsplastik am Fuss	86.78.29↔	Anbr von gestielt reg Lp o gestielt Fernl an And Lok
86.76.20↔	Grofl VerschiebeRotationspl a Kopf (auss Lip u Mund)	86.78.30↔	Kmb Plst Engr an Haut u Unth d Kpfs (auss Lp u Mnd)
		86.78.31↔	Komb plastische Ingr an Haut und Unterhaut d Halses
		86.78.32↔	Komb Plast Ingr an Haut u Unterhaut von Schult u Oba

86.78.33↔	Komb Plast Eingr an Haut und Unterhaut d Unterarmes	92.27.31↔	Imp/Eins radak Elm (Brchyth m umschl Rdion), Kmrngfäss
86.78.34↔	Komb Plast Eingr an Haut u Unterhaut von Bruw u Rücken	92.27.39↔	Imp o Eins rdioakt Elm (Brchyth m umschl Rdion), S Gf
86.78.35↔	Komb Plast Eingr an Haut und Unterhaut von Bauchreg	92.27.70↔	Radioaktive Moulagen, n.n.bez.
86.78.36↔	Komb Plast Eingr an Haut u Unterhaut d Leist u Genreg	92.27.71↔	Rdioakt Moulgn: Knstr u Appl v obrfl rdioaktvn Moulgn
86.78.37↔	Komb plastische Eingr an Haut und Unterhaut d Gesässes	92.27.72↔	Rdioakt Moulgn: Knstr u Appl v N auf d Körperb vrw Appl
86.78.38↔	Komb Plast Eingr an Haut u Unterhaut d unteren Extrem	92.27.73↔	Radioakt Moulagen: Konstr u Appl v Augenapplikatoren
86.78.39↔	Komb plastische Eingr an Haut und Unterhaut and Lok	92.27.79↔	Radioaktive Moulagen, sonstige
86.78.40↔	Anbr v sonst gestielt o fr Lp a Kopf (auss Lip u Mund)	92.28.00↔	Injektion oder Instillation von Radioisotopen, n.n.bez.
86.78.41↔	Anbringen von sonstigem gestielten oder freien Lappen am Hals	92.28.01↔	Instillation von offenen Radionukliden in Gelenke
86.78.42↔	Anbr von sonstigem gestielt o fr Lp an Schult und Oba	92.28.02↔	Rdiojth bs 1,2 GBq I131: Oh Gb v rkmb Thyreotr (rhTSH)
86.78.43↔	Anbr von sonstigem gestielt oder fr Lappen a Unterarm	92.28.03↔	Rdiojth bs 1,2 GBq I131: M Gb v rkmb Thyreotr (rhTSH)
86.78.44↔	Anbr von sonstigem gestielt o fr Lp an Bruw und Rücken	92.28.04↔	Rdiojth üb 1,2 bs u 5 GBq I131: Oh Gb rkmb Thyreotr (rhTSH)
86.78.45↔	Anbr von sonstigem gestielt oder fr Lp an d Bauchreg	92.28.05↔	Rdiojth üb 1,2 bs u 5 GBq I131: M Gb rkmb Thyreotr (rhTSH)
86.78.46↔	Anbr von sonst gestielt o fr Lp an d Leist und Genreg	92.28.06↔	Rdiojth m 5 u mhr GBq I131: Oh Gb rkmb Thyreotr (rhTSH)
86.78.47↔	Anbringen von sonstm gestielten o freien Lappen am Gesäss	92.28.07↔	Rdiojth m 5 u mhr GBq I131: M Gb rkmb Thyreotr (rhTSH)
86.78.48↔	Anbr von sonst gestielt o fr Lp an d unteren Extrem	92.28.11↔	Therapie mit offenen Radionukliden bei Knochenmetastasen
86.78.49↔	Anbr von sonstigem gestielt oder fr Lappen an And Lok	92.28.12↔	Intrvnös plliatv Schmrzth m off Rdion b Knchnmstsn
86.78.99↔	Sonstige Lappenplastiken, sonstige	92.28.13↔	Radiorezeptortherapie m DOTA-konjug Somatostatin-Analoga
86.83.00↔	Gewebereduktionsplastik, n.n.bez.	92.28.20↔	Radioimmuntherapie mit 90Y-Ibritumomab-Tiuxetan, parenteral
86.83.13↔	Gewebereduktionsplastik an Unterarm	92.28.21↔	Gabe von Jod-131-MIBG (Metajodbenzylguanidin) parenteral
86.83.14↔	Gewebereduktionsplastik an Hand	92.28.31↔	Sel Intravask Radiochemoembolisation m I131Lipiodol
86.83.15↔	Gewebereduktionsplastik an der Bauchregion	92.28.32↔	SIRT d Emb v Yttrium90mrkiertn Mkrspähren
86.83.16↔	Gewebereduktionsplastik an d Leist u Genreg o a Gesäss	92.28.33↔	Endovaskuläre Brachytherapie mit Rhenium-188
86.83.17↔	Gewebereduktionsplastik an der unteren Extremität	92.29.11↔	Intrst Brchyth m Implnt v entfb Str i e Ebn, nied Dssl
86.83.19↔	Gewebereduktionsplastik an anderer Lokalisation	92.29.12↔	Intrst Brchyth m Impl entfb Str i e Eb, gp Dssl (Plsd ds rt)
86.83.99↔	Gewebereduktionsplastik, sonstige	92.29.13↔	Intrst Brchyth m Implnt v entfb Str i e Ebn, hh Dssl
86.91↔	Exzision von Haut zur Transplantation	92.29.19↔	Interst Brachyth m Implant von entfb Str i e Ebene, So
86.93.00↔	Einsetzen eines Gewebeexpanders, n.n.bez.	92.29.21↔	Intrst Brchyth m Vmpl v entfb Str i mhr Ebnn, nied Dssl
86.93.10↔	Einsetzen eines Gewebeexpanders am Kopf	92.29.22↔	Intrst Brchyth m Vmpl entfb Str i mhr Eb, gp Dssl (Plsd ds rt)
86.93.11↔	Einsetzen eines Gewebeexpanders am Hals	92.29.23↔	Intrst Brchyth m Vmpl v entfb Str i mhr Ebnn, hh Dssl
86.93.12↔	Einsetzen eines Gewebeexpanders an Schulter und Oberarm	92.29.29↔	Intrst Brchyth m Vmpl v entfb Str i mhr Ebnn, S
86.93.13↔	Einsetzen eines Gewebeexpanders am Unterarm	92.29.31↔	Intrst Brchyth m Implnt v prm Str, bs z 10 Quelln
86.93.14↔	Einsetzen eines Gewebeexpanders an der Hand	92.29.32↔	Intrst Brchyth m Implnt v prm Str, v 10 bs 15 Quelln
86.93.15↔	Einsetzen eines Gewebeexpanders an Brustwand und Rücken	92.29.33↔	Intrst Brchyth m Implnt v prm Str, v 16 bs 20 Quelln
86.93.16↔	Einsetzen eines Gewebeexpanders an der Bauchregion	92.29.34↔	Intrst Brchyth m Implnt v prm Str, v 21 bs 25 Quelln
86.93.18↔	Einsetzen eines Gewebeexpanders an der unteren Extremität	92.29.35↔	Intrst Brchyth m Implnt v prm Str, v 26 bs bs 30 Quelln
86.93.99↔	Einsetzen eines Gewebeexpanders, sonstige	92.29.36↔	Intrst Brchyth m Implnt v prm Str, v 31 bs bs 35 Quelln
92.27.00↔	Imp/Eins radak Elm (Brchyth m umschl Rdion), Körperb, S o nnbz	92.29.37↔	Intrst Brchyth m Implnt v prm Str, v 36 bs bs 40 Quelln
92.27.10↔	Imp/Eins radak Elm (Brchyth m umschl Rdion), w Geschl, nnbz	92.29.38↔	Intrst Brchyth m Implnt v prm Str, v 41 bs bs 45 Quelln
92.27.11↔	Imp o Eins rdioakt Elm (Brchyth m umschl Rdion), intraut	92.29.39↔	Intrst Brchyth m Implnt v prm Str, v 46 bs bs 50 Quelln
92.27.12↔	Imp o Eins rdioakt Elm (Brchyth m umschl Rdion), intrvg	92.29.3a↔	Intrst Brchyth m Implnt v prm Str, v 51 bs bs 55 Quelln
92.27.13↔	Imp/Eins radak Elm (Brchyth m umschl Rdion), intu u intv kmb	92.29.3b↔	Intrst Brchyth m Implnt v prm Str, v 56 bs bs 60 Quelln
92.27.21↔	Imp o Eins rdioakt Elm (Brchyth m umschl Rdion), Körperb	92.29.3c↔	Intrst Brchyth m Implnt v prm Str, v 61 bs bs 65 Quelln
92.27.22↔	Imp/Eins radak Elm (Brchyth m umschl Rdion), intrkvtr	92.29.3d↔	Intrst Brchyth m Implnt v prm Str, v 66 bs bs 70 Quelln
92.27.23↔	Imp/Eins radak Elm (Brchyth m umschl Rdion), intrlmnl	92.29.3e↔	Intrst Brchyth m Implnt v prm Str, mhr als 70 Quelln
92.27.30↔	Imp o Eins rdioakt Elm (Brchyth m umschl Rdion), Gf nnbz		

ADRG B04**Eingriffe an den extrakraniellen Gefässen**

Mindestens eine Prozedur in Tabelle B04-2

DRG B04A**Interventionelle und beidseitige Eingriffe an den extrakraniellen Gefässen mit äusserst schweren CC**

(Prozedur in Tabelle B04-3 oder Beidseitige Prozedur in Tabelle B04-4) und PCCL > 3

DRG B04B**Eingriffe an den extrakraniellen Gefässen mit äusserst schweren CC oder mit beidseitigem Eingriff an den extrakraniellen Gefässen oder bei Hirninfarkt**

PCCL > 3 oder Beidseitige Prozedur in Tabelle B04-4 oder Hauptdiagnose in Tabelle B04-1

DRG B04C**Interventionelle Eingriffe an den extrakraniellen Gefässen ohne äusserst schwere CC, ausser bei Hirninfarkt**

Prozedur in Tabelle B04-3

DRG B04D**Eingriffe an den extrakraniellen Gefässen ohne äusserst schwere CC**

Hauptdiagnose B04-1

163.0	Hirninfd Thromb präzereb Aa	163.5	Hirninfd nnbez Verschl/Sten zereb Aa
163.1	Hirninfd Embol präzereb Aa	163.6	Hirninfd Thrombose Hirnvenen, nichteitrig
163.2	Hirninfd nnbez Verschl/Sten präzereb Aa	163.8	Sonstiger Hirninfarkt
163.3	Hirninfd Thromb zereb Aa	163.9	Hirnininfarkt, nnbez
163.4	Hirninfd Embol zereb Aa		

Prozedur B04-2

00.63↔	Perkutanes Einsetzen von Stent(s) an A. carotis	39.26.00↔	Sonstr intra-abdominaler Gefäss-Shunt oder -Bypass, n.n.bez.
00.64↔	Prkt Enstz v Stnt(s) an snst präzrbr (xtr) A	39.26.10↔	Sonstiger intraabd GefShunt o Byp, Viszeralarterien
38.12↔	Endarterektomie von anderen Gefässen an Kopf und Hals	39.26.11↔	Sonstiger intra-abdominaler Gefäss-Shunt oder -Bypass, Aorta
38.32.00↔	Resektion von and Gef a Kopf und Ha m Anast, n.n.bez.	39.26.12↔	Sonstiger intraabd GefässShunt oder Byp, A. renalis
38.32.10↔	Resektion von extrkr Aa an Kopf und Hals mit Anast	39.26.19↔	So intraabd GefShunt o Byp, So Viszeralarterien
38.32.20↔	Res von extrkr Venen an Kopf und Ha m Anast, n.n.bez.	39.26.99↔	Sonstr intra-abdominaler Gefäss-Shunt oder -Bypass, sonst
38.32.21↔	Resektion der V. jugularis mit Anastomose	39.27.00↔	Arteriovenöser Shunt für Hämodialyse, n.n.bez.
38.32.22↔	Res von oberfl extrkr Venen an Kopf und Ha m Anast	39.27.10↔	AV-Fistel für Hämodialyse
38.32.99↔	Resektion von and Gef an Kopf und Ha m Anast, sonstige	39.27.11↔	AVFistel mit allogenem oder allopl Material f Hämdi
38.33.00↔	Resektion von Gef d oberen Extrem (m Anast), n.n.bez.	39.27.99↔	Arteriovenöser Shunt für Hämodialyse, sonstige
38.33.10↔	Resektion von Aa d oberen Extrem mit Anast, n.n.bez.	39.29.00↔	Sonstiger (peripherer) Gefäss-Shunt oder -Bypass, n.n.bez.
38.33.11↔	Resektion von Arterien des Oberarmes mit Anastomose	39.29.10↔	GefässShunt oder Byp an Aa d unteren Extrem, n.n.bez.
38.33.12↔	Resektion der A. ulnaris mit Anastomose	39.29.11↔	Femorofemorale Gefäss-Shunt oder -Bypass
38.33.13↔	Resektion von sonst Arterien des Unterarmes mit Anastomose	39.29.12↔	Femoropoplitealer Gefäss-Shunt oder -Bypass
38.33.14↔	Resektion von Arterien der Hand mit Anastomose	39.29.13↔	Femorocruraler Gefäss-Shunt oder -Bypass
38.33.20↔	Resektion von Venen d oberen Extrem m Anast, n.n.bez.	39.29.14↔	Femoropedaler Gefäss-Shunt oder -Bypass
38.33.21↔	Resektion der V. axillaris mit Anastomose	39.29.15↔	Popliteocruraler und popliteopedaler Gefäss-Shunt oder -Bypass
38.33.22↔	Res von sonstigen tiefen Venen d ob Extrem m Anast	39.29.16↔	GefShunt oder Byp an Aa d Unterschenkels und d Fusses
38.33.23↔	Resektion von oberfl Venen d ob Extrem m Anast	39.29.19↔	GefässShunt oder Byp an Aa d unteren Extrem, sonstige
38.33.99↔	Resektion von Gef d oberen Extrem (m Anast), sonstige	39.29.20↔	Gefäss-Shunt oder Bypass an Arterien der oberen Extremität
38.35.00↔	Resektion von thorakalen Gefässen mit Anastomose, n.n.bez.	39.29.30↔	S (prphrr) GfShnt o Byp, extraantmsch, n.n.bz.
38.35.10↔	Resektion von thorakalen Arterien mit Anastomose, n.n.bez.	39.29.31↔	Subclaviafemorale Gefäss-Shunt oder Bypass
38.35.11↔	Resektion der A. subclavia mit Anastomose	39.29.32↔	Axillofemorale Gefäss-Shunt oder Bypass
38.35.12↔	Resektion des Truncus brachiocephalicus mit Anastomose	39.29.33↔	Femorofemorale Cross-over-Bypass
38.35.13↔	Resektion der A. pulmonalis mit Anastomose	39.29.39↔	So (peripherer) GefShunt o Byp, extraanatomisch, So
38.35.19↔	Resektion von thorakalen Arterien mit Anastomose, sonstige	39.29.40↔	Gefäss-Shunt oder -Bypass an Venen
38.35.20↔	Resektion von thorakalen Venen mit Anastomose, n.n.bez.	39.29.80↔	Temporärer intraoperativer Shunt, n.n.bez.
38.35.21↔	Resektion der V. pulmonalis mit Anastomose	39.29.81↔	Temporärer intraoperativer Shunt, arterioarteriell
38.35.22↔	Resektion der V. subclavia mit Anastomose	39.29.82↔	Temporärer intraoperativer Shunt, arteriovenös
38.35.23↔	Resektion der V. cava superior mit Anastomose	39.29.89↔	Temporärer intraoperativer Shunt, sonstige
38.35.28↔	Res von thorakalen von sonstigen tiefen Venen m Anast	39.29.99↔	Sonstiger (peripherer) Gefäss-Shunt oder -Bypass, sonstige
38.35.29↔	Resektion von thorakalen Venen mit Anastomose, sonstige	39.49.00↔	Sonstige Revision nach vaskulärem Eingriff, n.n.bez.
38.35.99↔	Resektion von thorakalen Gefässen mit Anastomose, sonstige	39.49.10↔	Revision einer Gefässanastomose
38.38.00↔	Resektion von Aa d unteren Extrem mit Anast, n.n.bez.	39.49.20↔	Revision eines vaskulären Implantates
38.38.10↔	Resektion d A. fem m Anast (communis) (superficialis)	39.49.21↔	Wechsel eines vaskulären Implantates
38.38.11↔	Resektion der A. profunda femoris mit Anastomose	39.49.22↔	Entfernung eines vaskulären Implantates
38.38.12↔	Resektion der A. poplitea mit Anastomose	39.49.30↔	Ersatz eines kardialen Conduit
38.38.99↔	Resektion von Aa d unteren Extrem mit Anast, sonstige	39.49.99↔	Sonstige Revision nach vaskulärem Eingriff, sonstige
38.42↔	Resektion von anderen Blutgefässen an Kopf und Hals	39.55↔	Reimplantation eines aberrierenden Nierengefässes
38.83.00↔	So chir Verschluss von Gef d ob Extrem, n.n.bez.	39.56.00↔	Plast Rekonstruktion e Blgef m GewPatch, n.n.bez.
38.83.10↔	Sonstiger chir Verschluss von Aa d ob Extrem, n.n.bez.	39.56.10↔	Plast Reko von Gef an Kopf u Ha m GewPatch, n.n.bez.
38.83.11↔	Sonstiger chirurgischer Verschluss von Arterien der Hand	39.56.11↔	Plastische Rekonstruktion von intrakr Gef m GewPatch
38.83.19↔	Sonstiger chir Verschluss von sonstigen Aa d ob Extrem	39.56.12↔	Plastische Rekonstruktion der V. jugularis mit Gewebe-Patch
38.83.20↔	So chir Verschluss von Venen d ob Extrem, n.n.bez.	39.56.19↔	Plast Reko von Gef an Kopf und Ha m GewPatch, So
38.83.21↔	Sonstiger chir Verschluss von tiefen Venen d ob Extrem	39.56.20↔	Plast Reko von Gef d ob Extrem m GewPatch, n.n.bez.
38.83.29↔	So chir Verschluss von Venen d ob Extrem, sonstige	39.56.21↔	Plast Rekonstruktion von Aa d ob Extrem m GewPatch
38.83.99↔	So chir Verschluss von Gef d ob Extrem, sonstige	39.56.22↔	Plst Rk d V. sbcl, V. axll u V. brchiocphlc m GwPtch
39.22.00↔	Bypass zwischen Aorta, A. subclavia und A. carotis, n.n.bez.	39.56.23↔	Plast Reko v sonst tief Venen d ob Extrem m GewPatch
39.22.10↔	Bypass an der A. carotis, n.n.bez.	39.56.29↔	Plast Reko von Gef d ob Extrem m GewPatch, sonstige
39.22.11↔	Bypass zwischen A. carotis und A. carotis	39.56.30↔	Plast Reko von thorakalen Gef m GewPatch, n.n.bez.
39.22.12↔	Bypass zwischen A. carotis und A. vertebralis	39.56.31↔	Plastische Rekonstruktion der thorak Aorta mit Gewebe-Patch
39.22.13↔	Bypass zwischen A. carotis und A. subclavia	39.56.32↔	Plastische Rekonstruktion der V. pulmonalis mit Gewebe-Patch
39.22.14↔	Bypass zwischen A. carotis und Aorta	39.56.33↔	Plastische Rekonstruktion der V. cava sup mit Gewebe-Patch
39.22.19↔	Bypass an der A. carotis, sonstige	39.56.39↔	Plast Reko von thorakalen Gef m GewPatch, sonstige
39.22.20↔	Bypass an der A. subclavia, n.n.bez.	39.56.40↔	Plastische Rekonstruktion abd Aa m GewPatch, n.n.bez.
39.22.21↔	Bypass zwischen A. subclavia und Aorta	39.56.41↔	Plastische Rekonstruktion der abdom Aorta mit Gewebe-Patch
39.22.29↔	Bypass an der A. subclavia, sonstige	39.56.42↔	Plast Rekonstruktion des Truncus coeliacus mit Gewebe-Patch
39.22.99↔	Bypass zwischen Aorta, A. subclavia und A. carotis, sonstige	39.56.43↔	Plastische Rekonstruktion der A. gastrica mit Gewebe-Patch
39.23↔	Sonstiger intrathorakaler, vaskulärer Shunt oder Bypass	39.56.44↔	Plastische Rekonstruktion der A. hepatica mit Gewebe-Patch
39.24↔	Aorto-renaler Bypass	39.56.45↔	Plastische Rekonstruktion der A. lienalis mit Gewebe-Patch

- 39.56.46↔ Plastische Rekonstruktion der A. renalis mit Gewebe-Patch
 39.56.47↔ Plast Rekonstruktion der A. mesenterica mit Gewebe-Patch
 39.56.48↔ Plastische Rekonstruktion der A. iliaca mit Gewebe-Patch
 39.56.49↔ Plastische Rekonstruktion abd Aa m GewPatch, sonstige
 39.56.50↔ Plast Rekonstruktion abd Venen m GewPatch, n.n.bez.
 39.56.51↔ Plast Rekonstruktion der V. cava inferior mit Gewebe-Patch
 39.56.52↔ Plastische Rekonstruktion der V. iliaca mit Gewebe-Patch
 39.56.59↔ Plast Rekonstruktion abd Venen m GewPatch, sonstige
 39.56.60↔ Plast Reko von Gef d unt Extrem m GewPatch, n.n.bez.
 39.56.61↔ Plast Reko von Aa d unteren Extrem m GewPatch
 39.56.62↔ Plast Reko d V. fem und V. poplitea m GewPatch
 39.56.63↔ Plast Reko v sonst tief Venen d unt Extrem m GewPatch
 39.56.64↔ Plast Reko v oberfl Venen d Oberschenkels m GewPatch
 39.56.69↔ Plast Reko von Gef d unteren Extrem m GewPatch, So
 39.56.99↔ Plast Rekonstruktion e Blgef m GewPatch, sonstige
 39.57.00↔ Plast Reko m synthetischem Patch Graft, n.n.bez.
 39.57.10↔ Plst Rk v Gf an Kpf u H m synth Ptch Grft, n.n.bz.
 39.57.11↔ Plast Reko von intrakr Gef m synthetischem Patch Graft
 39.57.12↔ Plast Reko v extkr Aa an Kopf u Ha m synth Patch Graft
 39.57.13↔ Plast Reko d V. jugularis m synthetischem Patch Graft
 39.57.19↔ Plast Reko v Gef an Kopf u Ha m synth Patch Graft, So
 39.57.20↔ Plst Rk v Gf d ob Extrem m synth Ptch Grft, n.n.bz.
 39.57.21↔ Plast Reko von Aa d ob Extrem m synth Patch Graft
 39.57.22↔ Plst Rk d V. sbcl,V. axill u V. brchiocphlc m synth Ptch Grft
 39.57.23↔ Plst Rk v snst tief Vv d ob Extrem m synth Ptch Grft
 39.57.29↔ Plast Reko von Gef d ob Extrem m synth Patch Graft, So
 39.57.30↔ Plast Reko von thor Gef m synth Patch Graft, n.n.bez.
 39.57.31↔ Plast Reko d thorakalen Aort m synth Patch Graft
 39.57.32↔ Plast Reko d V. pulmon m synthetischem Patch Graft
 39.57.33↔ Plast Reko d V. cava superior m synth Patch Graft
 39.57.39↔ Plast Reko von thorakalen Gef m synth Patch Graft, So
 39.57.40↔ Plast Reko abd Aa m synth Patch Graft, n.n.bez.
 39.57.41↔ Plast Reko d abd Aort m synthetischem Patch Graft
 39.57.42↔ Plast Reko d Truncus coeliacus m synth Patch Graft
 39.57.43↔ Plast Reko d A. gastrica m synthetischem Patch Graft
 39.57.44↔ Plast Reko d A. hepatica m synthetischem Patch Graft
 39.57.45↔ Plast Reko d A. lienalis m synthetischem Patch Graft
 39.57.46↔ Plast Reko d A. renalis m synthetischem Patch Graft
 39.57.47↔ Plast Reko d A. mesenterica m synth Patch Graft
 39.57.48↔ Plast Reko d A. iliaca m synthetischem Patch Graft
 39.57.49↔ Plast Reko abd Aa m synthetischem Patch Graft, So
 39.57.50↔ Plast Reko abd Venen m synth Patch Graft, n.n.bez.
 39.57.51↔ Plast Reko d V. cava inferior m synth Patch Graft
 39.57.52↔ Plast Reko d V. iliaca m synthetischem Patch Graft
 39.57.59↔ Plast Reko abd Venen m synthetischem Patch Graft, So
 39.57.60↔ Plst Rk v Gf d unt Extrem m synth Ptch Grft, n.n.bz.
 39.57.61↔ Plast Reko von Aa d unteren Extrem m synth Patch Graft
 39.57.62↔ Plast Reko d V. fem und V. poplitea m synth Patch Graft
 39.57.63↔ Plst Rk v snst tief Vv d unt Extrem m synth Ptch Grft
 39.57.64↔ Plst Rk v obrfl Vv d Oberschnkls m synth Ptch Grft
 39.57.69↔ Plast Reko v Gef d unt Extrem m synth Patch Graft, So
 39.57.99↔ Plast Reko m synthetischem Patch Graft, sonstige
 39.58↔ Plast Rekonstruktion e Blgef m Patch Graft n.n.bez.
 39.76.00↔ Prkt trnslm endvsk Intrvntion an präzbr (xtkr Gf ,nmbz)
 39.76.10↔ Prkt Bllngiopsie an präzbr(n) (xtkr(n)) Gf(n)
 39.76.20↔ Prkt Bldangiopsie an präzbr(n) (xtkr(n)) Gf(n)
 39.76.30↔ Prkt Lsmgiopsie an präzbr(n) (xtkr(n)) Gf(n)
 39.76.40↔ Perkut Atherekt an präzerebr(en) (extkr(en)) Gef(en)
 39.76.50↔ Perkut sel Thrombol an extkr Gef d Kopfes und Halses
 39.76.60↔ Prkt Thrmbkt an präzbr(n) (xtkr(n)) Gf(n), n.n.bz.
 39.76.61↔ Prkt Rttionsthmrkt an präzbr(n) (xtkr(n)) Gf(n)
 39.76.62↔ Perkutane stentgestützte Thrombektomie an extkr Gef
 39.76.69↔ Prkt Thrmbkt an präzbr(n) (xtkr(n)) Gf(n), S.
 39.76.70↔ Prkt endvsk Frmdkörperntfng aus extkr Gf d Kpfs u Hlss
 39.76.99↔ Prkt trnslm endvsk Intrvntion an präzbr (xtkr Gf ,S)
 39.77.50↔ Perkutane selektive Thrombolysse von intrakr(n) Gef(en)
 39.77.70↔ Prkt endvsk Frmdkörperntfng aus intrkr(n) Gf(n)
 39.8x.00↔ Op a Glom carot, Sin caroticus u and Paraggl, n.n.bez.
 39.8x.10↔ Exploration des Glomus caroticum und anderer Paraganglien
 39.8x.11↔ Exzision des Glomus caroticum und anderer Paraganglien
 39.8x.20↔ Implnt o Erstz e Implsgnrtrs z Aktivierng d Brflxs
 39.8x.21↔ Rv (h Wchs) e Implsgnrtrs z Aktivierng d Brflxs
 39.8x.22↔ Entf e Impulsgenerators zur Aktivierung d Baroreflexes
 39.8x.30↔ Implnt o Erstz e (v) Elktrd(n) z Aktivierng d Brflxs
 39.8x.31↔ Rv (h Wchs) e (v) Elktrd(n) z Aktivierng d Brflxs
 39.8x.32↔ Entf e (v) Elektrod(n) zur Aktivierung d Baroreflexes
 39.8x.99↔ Op a Glom carot, Sin caroticus und and Paraggl, So
 39.76.60↔ Prkt Thrmbkt an präzbr(n) (xtkr(n)) Gf(n), n.n.bz.
 39.76.61↔ Prkt Rttionsthmrkt an präzbr(n) (xtkr(n)) Gf(n)
 39.76.62↔ Perkutane stentgestützte Thrombektomie an extkr Gef
 39.76.69↔ Prkt Thrmbkt an präzbr(n) (xtkr(n)) Gf(n), S.
 39.76.70↔ Prkt endvsk Frmdkörperntfng aus extkr Gf d Kpfs u Hlss
 39.76.99↔ Prkt trnslm endvsk Intrvntion an präzbr (xtkr Gf ,S)
 39.77.50↔ Perkutane selektive Thrombolysse von intrakr(n) Gef(en)
 39.77.70↔ Prkt endvsk Frmdkörperntfng aus intrkr(n) Gf(n)

Prozedur B04-3

- 00.63↔ Perkutanes Einsetzen von Stent(s) an A. carotis
 00.64↔ Prkt Erstz v Stnt(s) an snst präzbr (xtkr) A
 39.76.00↔ Prkt trnslm endvsk Intrvntion an präzbr (xtkr Gf ,nmbz)
 39.76.10↔ Prkt Bllngiopsie an präzbr(n) (xtkr(n)) Gf(n)
 39.76.20↔ Prkt Bldangiopsie an präzbr(n) (xtkr(n)) Gf(n)
 39.76.30↔ Prkt Lsmgiopsie an präzbr(n) (xtkr(n)) Gf(n)
 39.76.40↔ Perkut Atherekt an präzerebr(en) (extkr(en)) Gef(en)
 39.76.50↔ Perkut sel Thrombol an extkr Gef d Kopfes und Halses

Prozedur B04-4

- 38.12↔ Endarterektomie von anderen Gefäßen an Kopf und Hals
 38.32.00↔ Resektion von and Gef a Kopf und Ha m Anast, n.n.bez.
 38.32.10↔ Resektion von extkr Aa an Kopf und Hals mit Anast
 38.32.20↔ Res von extkr Venen an Kopf und Ha m Anast, n.n.bez.
 38.32.21↔ Resektion der V. jugularis mit Anastomose
 38.32.22↔ Res von oberfl extkr Venen an Kopf und Ha m Anast
 38.32.99↔ Resektion von and Gef an Kopf und Ha m Anast, sonstige
 38.33.00↔ Resektion von Gef d oberen Extrem (m Anast), n.n.bez.
 38.33.10↔ Resektion von Aa d oberen Extrem mit Anast, n.n.bez.
 38.33.11↔ Resektion von Arterien des Oberarmes mit Anastomose
 38.33.12↔ Resektion der A. ulnaris mit Anastomose
 38.33.13↔ Resektion von sonst Arterien des Unterarmes mit Anastomose
 38.33.14↔ Resektion von Arterien der Hand mit Anastomose
 38.33.20↔ Resektion von Venen d oberen Extrem m Anast, n.n.bez.
 38.33.21↔ Resektion der V. axillaris mit Anastomose
 38.33.22↔ Res von sonstigen tiefen Venen d ob Extrem m Anast
 38.33.23↔ Resektion von oberfl Venen d ob Extrem m Anast
 38.33.99↔ Resektion von Gef d oberen Extrem (m Anast), sonstige
 38.35.00↔ Resektion von thorakalen Gefäßen mit Anastomose, n.n.bez.
 38.35.10↔ Resektion von thorakalen Arterien mit Anastomose, n.n.bez.
 38.35.11↔ Resektion der A. subclavia mit Anastomose
 38.35.12↔ Resektion des Truncus brachiocephalicus mit Anastomose
 38.35.13↔ Resektion der A. pulmonalis mit Anastomose
 38.35.19↔ Resektion von thorakalen Arterien mit Anastomose, sonstige
 38.35.20↔ Resektion von thorakalen Venen mit Anastomose, n.n.bez.
 38.35.21↔ Resektion der V. pulmonalis mit Anastomose
 38.35.22↔ Resektion der V. subclavia mit Anastomose
 38.35.23↔ Resektion der V. cava superior mit Anastomose
 38.35.28↔ Res von thorakalen von sonstigen tiefen Venen m Anast
 38.35.29↔ Resektion von thorakalen Venen mit Anastomose, sonstige
 38.35.99↔ Resektion von thorakalen Gefäßen mit Anastomose, sonstige
 38.38.00↔ Resektion von Aa d unteren Extrem mit Anast, n.n.bez.
 38.38.10↔ Resektion d A. fem m Anast (communis) (superficialis)
 38.38.11↔ Resektion der A. profunda femoris mit Anastomose

38.38.12↔	Resektion der A. poplitea mit Anastomose	39.29.00↔	Sonstiger (peripherer) Gefäss-Shunt oder -Bypass, n.n.bez.
38.38.99↔	Resektion von Aa d unteren Extrem mit Anast, sonstige	39.29.10↔	GefässShunt oder Byp an Aa d unteren Extrem, n.n.bez.
38.42↔	Resektion von anderen Blutgefässen an Kopf und Hals	39.29.11↔	Femorofemorale Gefäss-Shunt oder -Bypass
38.83.00↔	So chir Verschluss von Gef d ob Extrem, n.n.bez.	39.29.12↔	Femoropoplitealer Gefäss-Shunt oder -Bypass
38.83.10↔	Sonstiger chir Verschluss von Aa d ob Extrem, n.n.bez.	39.29.13↔	Femorocruraler Gefäss-Shunt oder -Bypass
38.83.11↔	Sonstiger chirurgischer Verschluss von Arterien der Hand	39.29.14↔	Femoropedaler Gefäss-Shunt oder -Bypass
38.83.19↔	Sonstiger chir Verschluss von sonstigen Aa d ob Extrem	39.29.15↔	Popliteocruraler und popliteopedaler Gefäss-Shunt oder -Bypass
38.83.20↔	So chir Verschluss von Venen d ob Extrem, n.n.bez.	39.29.16↔	GefShunt oder Byp an Aa d Unterschenkels und d Fusses
38.83.21↔	Sonstiger chir Verschluss von tiefen Venen d ob Extrem	39.29.19↔	GefässShunt oder Byp an Aa d unteren Extrem, sonstige
38.83.29↔	So chir Verschluss von Venen d ob Extrem, sonstige	39.29.20↔	Gefäss-Shunt oder Bypass an Arterien der oberen Extremität
38.83.99↔	So chir Verschluss von Gef d ob Extrem, sonstige	39.29.30↔	S (prphrr) GfShnt o Byp, extraantrmsch, n.n.bz.
39.22.00↔	Bypass zwischen Aorta, A. subclavia und A. carotis, n.n.bez.	39.29.31↔	Subclaviafemorale Gefäss-Shunt oder Bypass
39.22.10↔	Bypass an der A. carotis, n.n.bez.	39.29.32↔	Axillofemorale Gefäss-Shunt oder Bypass
39.22.11↔	Bypass zwischen A. carotis und A. carotis	39.29.33↔	Femorofemorale Cross-over-Bypass
39.22.12↔	Bypass zwischen A. carotis und A. vertebralis	39.29.39↔	So (peripherer) GefShunt o Byp, extraanatomisch, So
39.22.13↔	Bypass zwischen A. carotis und A. subclavia	39.29.40↔	Gefäss-Shunt oder -Bypass an Venen
39.22.14↔	Bypass zwischen A. carotis und Aorta	39.29.80↔	Temporärer intraoperativer Shunt, n.n.bez.
39.22.19↔	Bypass an der A. carotis, sonstige	39.29.81↔	Temporärer intraoperativer Shunt, arterioarteriell
39.22.20↔	Bypass an der A. subclavia, n.n.bez.	39.29.82↔	Temporärer intraoperativer Shunt, arteriovenös
39.22.21↔	Bypass zwischen A. subclavia und Aorta	39.29.89↔	Temporärer intraoperativer Shunt, sonstige
39.22.29↔	Bypass an der A. subclavia, sonstige	39.29.99↔	Sonstiger (peripherer) Gefäss-Shunt oder -Bypass, sonstige
39.22.99↔	Bypass zwischen Aorta, A. subclavia und A. carotis, sonstige	39.55↔	Reimplantation eines abgeriegelten Nierengefässes
39.23↔	Sonstiger intrathorakaler, vaskulärer Shunt oder Bypass		

ADRG B05 Dekompression bei Karpal- oder Tarsaltunnelsyndrom

Prozedur in Tabelle B05-1

DRG B05Z Dekompression bei Karpal- oder Tarsaltunnelsyndrom

Prozedur B05-1

04.43.00↔	Entlastung am Karpaltunnel, n.n.bez.	82.19.00↔	Sonstige Durchtrennung von Weichteilen der Hand, n.n.bez.
04.43.10↔	Entlastung am Karpaltunnel, endoskopisch	82.19.10↔	So Durchtr v Weichteilen d Hand, Durchtr v Mn d Hand
04.43.99↔	Entlastung am Karpaltunnel, sonstige	82.19.99↔	Sonstige Durchtrennung von Weichteilen der Hand, sonstige
04.44↔	Entlastung am Tarsaltunnel		

ADRG B06 Eingriffe bei zerebraler Lähmung, Muskeldystrophie oder Neuropathie, Alter < 19 Jahre oder mit schweren CC

Hauptdiagnose in Tabelle B06-1 und (Prozedur in Tabelle B06-2 oder Prozedur in Tabelle B06-3) und (PCCL > 2 oder Alter < 19 Jahre)

DRG B06A Eingriffe bei zerebraler Lähmung, Muskeldystrophie oder Neuropathie, Alter < 16 Jahre

Alter < 16 Jahre

DRG B06B Eingriffe bei zerebraler Lähmung, Muskeldystrophie oder Neuropathie, Alter < 19 und > 15 Jahre oder mit schweren CC

Hauptdiagnose B06-1

G11.0	Angeborene nichtprogressive Ataxie	G21.1	Sonst arzneimittelinduziertes Parkinson-Synd
G11.1	Früh beginnende zerebellare Ataxie	G23.1	Progress supranukl Ophthalmoplegie [S-R-O-Synd]
G11.2	Spät beginnende zerebellare Ataxie	G25.80	Periodische Beinbewegungen im Schlaf
G11.3	Zerebellare Ataxie defekt DNA-Reparatursystem	G25.81	Syndrom der unruhigen Beine [Restless-Legs-Syndrom]
G11.4	Hereditäre spastische Paraplegie	G25.88	Sonst nbez extrapyramidale KH und Bewegungsstörung
G11.8	Sonstige hereditäre Ataxien	G35.0	Erstmanifestation einer multiplen Sklerose
G11.9	Hereditäre Ataxie, nnbez	G35.10	MS m schubförm Verl: OA akute Exazerbation od Progress
G12.0	Infant spin Muskelatrophie, Typ I [Werdnig-Hoffm]	G35.11	MS m schubförm Verl: MA akute Exazerbation od Progress
G12.1	Sonstige vererbte spinale Muskelatrophie	G35.20	MS m prim chron Verl: OA akute Exazerbation od Progress
G12.2	Motoneuron-Krankheit	G35.21	MS m prim chron Verl: MA akute Exazerbation od Progress
G12.8	Sonst spinale Muskelatrophien u verwandt Syndrome	G35.30	MS m sek chron Verl: OA akute Exazerbation od Progress
G12.9	Spinale Muskelatrophie, nnbez	G35.31	MS m sek chron Verl: MA akute Exazerbation od Progress
G21.0	Malignes Neuroleptika-Syndrom	G35.9	Multiple Sklerose, nicht näher bezeichnet

G36.0	Neuromyelitis optica [Devic-KH]	G52.0	KH Nn olfactorii [I Hirnnerv]
G36.1	Akut u subak hämorrhag Leukoenzephalitis [Hurst]	G52.1	KH Nervus glossopharyngeus [IX Hirnnerv]
G36.8	Sonstige nbez akute disseminierte Demyelinisation	G52.2	KH Nervus vagus [X Hirnnerv]
G36.9	Akute disseminierte Demyelinisation, nnbez	G52.3	KH Nervus hypoglossus [XII Hirnnerv]
G37.0	Diffuse Hirnsklerose	G52.7	KH mehrerer Hirnnerven
G37.1	Zentrale Demyelinisation Corpus callosum	G52.8	KH sonstiger nbez Hirnnerven
G37.2	Zentrale pontine Myelinolyse	G52.9	KH Hirnnerv, nnbez
G37.3	Myelitis transversa acuta b demyelinisier KH ZNS	G54.0	Läsionen Plexus brachialis
G37.4	Subakute nekrotisierende Myelitis [F-A-Synd]	G54.1	Läsionen Plexus lumbosacralis
G37.5	Konzentr Sklerose [Baló-KH]	G54.2	Läsionen Zervikalwurzeln, aonkl
G37.8	Sonst nbez demyelinisierende KH ZNS	G54.3	Läsionen Thorakalwurzeln, aonkl
G37.9	Demyelinisierende KH ZNS, nnbez	G54.4	Läsionen Lumbosakralwurzeln, aonkl
G40.00	Pseudo-Lennox-Syndrom	G54.5	Neuralgische Amyotrophie
G40.01	CSWS	G54.6	Phantomschmerz
G40.02	Benign psychomotor Epilep [terror fits]	G54.7	Phantomglied oh Schmerzen
G40.08	So lokbez (fok) (part) idiop Epil/epil Synd m fok beg Anf	G54.8	Sonst KH Nervenwurzeln u Nervenplexus
G40.09	Lokbez (fok) (part) idiop Epilep/epil Synd m fok beg Anf, nnbez	G54.9	KH von Nervenwurzeln u Nervenplexus, nnbez
G40.1	Lokbez (fok) (part) idiop Epilep/epil Synd m einf fok Anf	G56.0	Karpaltunnel-Syndrom
G40.2	Lokbez (fok) (part) idiop Epil/epil Synd m komplex fok Anf	G56.1	Sonstige Läsionen Nervus medianus
G40.3	Generalisierte idiopath Epilepsie u epilept Synd	G56.2	Läsion Nervus ulnaris
G40.4	Sonst generalisierte Epilepsie u epileptische Synd	G56.3	Läsion Nervus radialis
G40.5	Spezielle epileptische Syndrome	G56.4	Kausalgie
G40.6	Grand-mal-Anfälle, nnbez (m/oh Petit mal)	G56.8	Sonst Mononeuropathien obere Extremität
G40.7	Petit-mal-Anfälle, nnbez, oh Grand-mal-Anfälle	G56.9	Mononeuropathie obere Extremität, nnbez
G40.8	Sonstige Epilepsien	G57.0	Läsion Nervus ischiadicus
G40.9	Epilepsie, nnbez	G57.1	Meralgia paraesthetica
G41.0	Grand-mal-Status	G57.2	Läsion Nervus femoralis
G41.1	Petit-mal-Status	G57.3	Läsion Nervus fibularis (peroneus) communis
G41.2	Status epilepticus m komplexfokalen Anfällen	G57.4	Läsion Nervus tibialis
G41.8	Sonstiger Status epilepticus	G57.5	Tarsaltunnel-Syndrom
G41.9	Status epilepticus, nnbez	G57.6	Läsion Nervus plantaris
G43.0	Migräne oh Aura [Gewöhnliche Migräne]	G57.8	Sonstige Mononeuropathien untere Extremität
G43.1	Migräne m Aura [Klassische Migräne]	G57.9	Mononeuropathie untere Extremität, nnbez
G43.2	Status migraenosus	G58.0	Interkostalneuropathie
G43.3	Komplizierte Migräne	G58.7	Mononeuritis multiplex
G43.8	Sonstige Migräne	G58.8	Sonstige nbez Mononeuropathien
G43.9	Migräne, nnbez	G58.9	Mononeuropathie, nnbez
G44.0	Cluster-Kopfschmerz	G60.0	Hereditäre sensomotorische Neuropathie
G44.1	Vasomotorischer Kopfschmerz, aonkl	G60.1	Refsum-Krankheit
G44.4	Arzneimittelinduzierter Kopfschmerz, aonkl	G60.2	Neuropathie in Verbindung m hereditärer Ataxie
G45.02	A-vert-Synd m Bas-Sympt, kompl Rückbild innh 1-24 h	G60.3	Idiopathische progressive Neuropathie
G45.03	A-vert-Synd m Bas-Sympt, kompl Rückbild innh < 1 h	G60.8	Sonst hereditäre u idiopathische Neuropathien
G45.09	A-vert-Synd m Basil-Sympt, Verlf Rückb nnbez	G60.9	Hereditäre u idiopathische Neuropathie, nnbez
G45.12	Art-carot-int-Synd (halbs), kompl Rückbild innh 1-24 h	G61.0	Guillain-Barré-Syndrom
G45.13	Art-carot-int-Synd (halbs), kompl Rückbild innh < 1 h	G61.1	Serumpolyneuropathie
G45.19	Art-carot-int-Synd (halbs), Verlf Rückb nnbez	G61.8	Sonstige Polyneuritiden
G45.22	Mult/bilat Synd extraz hirnvors Aa, kompl Rückb innh 1-24 h	G61.9	Polyneuritis, nnbez
G45.23	Mult/bilat Synd extraz hirnvors Aa, kompl Rückb innh < 1 h	G62.0	Arzneimittelinduzierte Polyneuropathie
G45.29	Mult u bilat Synd extrazer hirnvorsorg Aa, Verlf Rückb nnbez	G62.1	Alkohol-Polyneuropathie
G45.42	Transient glob Amnes [amnest Epis], kompl Rückb in 1-24 h	G62.2	Polyneuropathie d sonstige toxische Agenzien
G45.43	Transient glob Amnes [amnest Epis], kompl Rückb innh < 1 h	G62.80	Critical-illness-Polyneuropathie
G45.49	Transient glob Amnes [amnest Epis], Verlf Rückb nnbez	G62.88	Sonst nbez Polyneuropath
G45.82	So zer transit ischäm u verw Synd, kompl Rückb innh 1-24 h	G62.9	Polyneuropathie, nnbez
G45.83	So zer transit ischäm u verw Synd, kompl Rückb innh < 1 h	G64	Sonstige KH peripheres Nervensystem
G45.89	So zer transit ischäm u verw Synd, Verlf Rückb nnbez	G70.0	Myasthenia gravis
G45.92	Zer transit Ischämie, nnbez, kompl Rückb innh 1-24 h	G70.1	Toxische neuromuskuläre KH
G45.93	Zer transit Ischämie, nnbez, kompl Rückb innh < 1 h	G70.2	Angeb od entwicklungsbedingte Myasthenie
G45.99	Zer transit Ischämie, nnbez, Verlf Rückb nnbez	G70.8	Sonstige nbez neuromuskuläre KH
G47.4	Narkolepsie u Kataplexie	G70.9	Neuromuskuläre KH, nnbez
G50.0	Trigeminusneuralgie	G71.0	Muskeldystrophie
G50.1	Atypischer Gesichtsschmerz	G71.1	Myotone Syndrome
G50.8	Sonstige KH Nervus trigeminus	G71.2	Angeborene Myopathien
G50.9	KH Nervus trigeminus, nnbez	G71.3	Mitochondriale Myopathie, aonkl
G51.0	Fazialisparese	G71.8	Sonstige primäre Myopathien
G51.1	Entzündung Ganglion geniculi	G71.9	Primäre Myopathie, nnbez
G51.2	Melkersson-Rosenthal-Syndrom	G72.0	Arzneimittelinduzierte Myopathie
G51.3	Spasmus (hemi)facialis	G72.1	Alkoholmyopathie
G51.4	Faziale Myokymie	G72.2	Myopathie d sonstige toxische Agenzien
G51.8	Sonstige KH Nervus facialis	G72.3	Periodische Lähmung
G51.9	KH Nervus facialis, nnbez	G72.4	Entzündliche Myopath, aonkl

G72.80	Critical-illness-Myopathie	I61.3	Intrazerebrale Blutung Hirnstamm
G72.88	Sonst nbez Myopath	I61.4	Intrazerebrale Blutung Kleinhirn
G72.9	Myopathie, nnbez	I61.5	Intrazerebrale intraventrikuläre Blutung
G80.0	Spastische tetraplegische Zerebralparese	I61.6	Intrazerebrale Blutung an mehreren Lok
G80.1	Spastische diplegische Zerebralparese	I61.8	Sonstige intrazerebrale Blutung
G80.2	Infantile hemiplegische Zerebralparese	I61.9	Intrazerebrale Blutung, nnbez
G80.3	Dyskinetische Zerebralparese	I62.00	Subdurale Blutung (nichttraumatisch): Akut
G80.4	Ataktische Zerebralparese	I62.01	Subdurale Blutung (nichttraumatisch): Subakut
G80.8	Sonstige infantile Zerebralparese	I62.02	Subdurale Blutung (nichttraumatisch): Chronisch
G80.9	Infantile Zerebralparese, nnbez	I62.09	Subdurale Blutung (nichttraumatisch): Nicht näher bezeichnet
G81.0	Schlaff Hemipares u Hemipleg	I62.1	Nichttraumatische extradurale Blutung
G81.1	Spast Hemipares u Hemipleg	I62.9	Intrakranielle Blutung (nichttraumatisch), nnbez
G81.9	Hemipares u Hemipleg, nnbez	I63.0	Hirninfl d Thromb präzereb Aa
G83.0	Dipares u Diple ob Extrem	I63.1	Hirninfl d Embol präzereb Aa
G83.1	Monopares u Monopleg unt Extrem	I63.2	Hirninfl d nnbez Verschl/Sten präzereb Aa
G83.2	Monopares u Monopleg ob Extrem	I63.3	Hirninfl d Thromb zereb Aa
G83.3	Monopares u Monopleg, nnbez	I63.4	Hirninfl d Embol zereb Aa
G83.40	Kompl Cauda- (equina-) Synd	I63.5	Hirninfl d nnbez Verschl/Sten zereb Aa
G83.41	Inkompl Cauda- (equina-) Synd	I63.6	Hirninfl d Thrombose Hirnvenen, nichteitrig
G83.49	Cauda- (equina-) Synd, nnbez	I63.8	Sonstiger Hirninfarkt
G83.80	Locked-in-Syndrom	I63.9	Hirninfarkt, nnbez
G83.88	Sonstige näher bezeichnete Lähmungssyndrome	I64	Schlaganfall, nicht als Blutg od Infarkt bez
G83.9	Lähmungssyndrom, nnbez	I65.0	Verschluss u Stenose A vertebralis
G90.08	Sonst idiopath periph auton Neuropath	I65.1	Verschluss u Stenose A basilaris
G90.09	Idiop periph auton Neuropath, nnbez	I65.2	Verschluss u Stenose A carotis
G90.1	Familiäre Dysautonomie [Riley-Day-Syndrom]	I65.3	Verschl u Sten mehr/bds präzereb Aa
G90.2	Horner-Syndrom	I65.8	Verschl u Sten sonst präzereb Aa
G90.40	Autonome Dysreflexie als hypertone Krisen	I65.9	Verschl u Sten nnbez präzereb Aa
G90.41	Autonome Dysreflexie als Schwitzattacken	I66.0	Verschluss u Stenose A cerebri media
G90.48	Sonstige autonome Dysreflexie	I66.1	Verschluss u Stenose A cerebri anterior
G90.49	Autonome Dysreflexie, nicht näher bezeichnet	I66.2	Verschluss u Stenose A cerebri posterior
G90.8	Sonstige Krankheiten des autonomen Nervensystems	I66.3	Verschluss u Stenose Aa Cerebelli
G90.9	KH autonomes Nervensystem, nnbez	I66.4	Verschl u Sten mehr u bds zereb Aa
G92	Toxische Enzephalopathie	I66.8	Verschl u Sten sonst zereb A
G93.0	Hirnzysten	I66.9	Verschl u Sten nnbez zereb A
G93.1	Anoxische Hirnschädigung, aonkl	I67.10	Zerebrales Aneurysma (erworben)
G93.2	Benigne intrakranielle Hypertension [Pseudotumor cerebri]	I67.11	Zerebrale arteriovenöse Fistel (erworben)
G93.4	Enzephalopathie, nnbez	I67.2	Zereb Atheroskl
G93.5	Compressio cerebri	I67.5	Moyamoya-Syndrom
G93.6	Hirnödem	I67.6	Nichteitrig Thrombose intrakranielles Venensyst
G93.80	Apallisches Syndrom	I67.7	Zerebrale Arteriitis, aonkl
G93.88	Sonstige näher bezeichnete Krankheiten des Gehirns	I67.80	Vasospasmen bei Subarachnoidalblutung
G93.9	KH Gehirn, nnbez	I67.88	Sonstige näher bezeichnete zerebrovaskuläre Krankheiten
G95.0	Syringomyelie u Syringobulbie	I67.9	Zerebrovaskuläre KH, nnbez
G96.0	Austritt von Liquor cerebrospinalis	M21.33	Fallhand (erworben) Unterarm
G96.1	KH Meningen, aonkl	M21.50	Erw Klau-/Klumphand, erw Klau-/Klumpfuß, mehr Lok
G96.8	Sonst nbez KH Zentralnervensystem	M21.54	Erworbene Klauenhand, Klumphand
G96.9	KH Zentralnervensystem, nnbez	M53.0	Zervikozephalisches Syndrom
G97.0	Austritt von Liquor cerebrospinalis nach LP	M53.1	Zervikobrachial-Syndrom
G97.1	Sonst Reaktion auf Spinal- u Lumbalpunktion	M54.10	Radikulopathie, mehrere Lok WS
G98	Sonst KH Nervensystem, aonkl	M54.11	Radikulopathie, Okzipito-Atlanto-Axialbereich
H47.1	Stauungspapille, nnbez	M54.12	Radikulopathie, Zervikalbereich
H47.4	Affektionen Chiasma opticum	M54.13	Radikulopathie, Zervikothorakalbereich
H47.5	Affektionen sonstige Teile Sehbahn	M54.19	Radikulopathie, nnbez Lokalisation
H47.6	Affektionen Sehrinde	M79.20	Neuralgie u Neuritis, nnbez, mehrere Lok
H47.7	Affektion Sehbahn, nnbez	M79.21	Neuralgie u Neuritis, nnbez, Schulterregion
H51.2	Internukleäre Ophthalmoplegie	M79.22	Neuralgie u Neuritis, nnbez, Oberarm
I60.0	SubarachBlutung, von Karotissiphon/-bifurkation ausgeh	M79.23	Neuralgie u Neuritis, nnbez, Unterarm
I60.1	SubarachBlutung, von A cerebri media ausgehend	M79.24	Neuralgie u Neuritis, nnbez, Hand
I60.2	SubarachBlutung, von A communicans ant ausgehend	M79.25	Neuralgie u Neuritis, nnbez, Beckenregion/OS
I60.3	SubarachBlutung, von A communicans post ausgehend	M79.26	Neuralgie u Neuritis, nnbez, Unterschenkel
I60.4	SubarachBlutung, von A basilaris ausgehend	M79.27	Neuralgie u Neuritis, nnbez, Knöchel/Fuss
I60.5	SubarachBlutung, von A vertebralis ausgehend	M79.28	Neuralgie u Neuritis, nnbez, sonst Lokalisation
I60.6	SubarachBlutung, von sonst intrakran Aa ausgehend	M79.29	Neuralgie u Neuritis, nnbez, nnbez Lokalisationen
I60.7	SubarachBlutung, von nnbez intrakran A ausgehend	M89.00	Neurodystrophie [Algodystrophie], mehrere Lok
I60.8	Sonstige Subarachnoidalblutung	M89.01	Neurodystrophie [Algodystrophie] Schulterregion
I60.9	Subarachnoidalblutung, nnbez	M89.02	Neurodystrophie [Algodystrophie] Oberarm
I61.0	Intrazereb Blutung Grosshirnhemisphäre, subkortikal	M89.03	Neurodystrophie [Algodystrophie] Unterarm
I61.1	Intrazereb Blutung Grosshirnhemisphäre, kortikal	M89.04	Neurodystrophie [Algodystrophie] Hand
I61.2	Intrazereb Blutung Grosshirnhemisphäre, nnbez	M89.05	Neurodystrophie [Algodystrophie] Becken/OS

M89.06	Neurodystrophie [Algodystrophie] Unterschenkel	Q04.4	Septooptische Dysplasie
M89.07	Neurodystrophie [Algodystrophie] Knöchel/Fuss	Q04.5	Megalenzephalie
M89.08	Neurodystrophie [Algodystrophie], sonst Lok	Q04.6	Angeborene Gehirnzysten
M89.09	Neurodystrophie [Algodystrophie], nnbez Lok	Q04.8	Sonst nbez angeborene Fehlbildungen Gehirn
P11.3	Geburtsverletzung N facialis [VII Hirnnerv]	Q04.9	Angeborene Fehlbildung Gehirn, nnbez
P11.4	Geburtsverletzung sonstige Hirnnerven	Q05.0	Zervikale Spina bifida m Hydrozephalus
P14.0	Erb-Lähmung d Geburtsverletzung	Q05.1	Thorakale Spina bifida m Hydrozephalus
P14.1	Klumpke-Lähmung d Geburtsverletzung	Q05.2	Lumbale Spina bifida m Hydrozephalus
P14.2	Lähmung N phrenicus d Geburtsverletzung	Q05.3	Sakrale Spina bifida m Hydrozephalus
P14.3	Sonst Geburtsverletzungen Plexus brachialis	Q05.4	Nnbez Spina bifida m Hydrozephalus
P14.8	Geburtsverletzungen sonst Teile periph Nervensystem	Q05.5	Zervikale Spina bifida oh Hydrozephalus
P14.9	Geburtsverletzung peripheres Nervensystem, nnbez	Q05.6	Thorakale Spina bifida oh Hydrozephalus
P21.0	Schwere Asphyxie unter Geburt	Q05.7	Lumbale Spina bifida oh Hydrozephalus
P21.1	Leichte od mässige Asphyxie unter Geburt	Q05.8	Sakrale Spina bifida oh Hydrozephalus
P21.9	Asphyxie unter Geburt, nnbez	Q05.9	Spina bifida, nnbez
P90	Krämpfe b Neugeborenen	Q06.0	Amyelie
P91.0	Zerebrale Ischämie b Neugeborenen	Q06.1	Hypoplasie u Dysplasie Rückenmark
P91.1	Erworbene periventrikuläre Zysten b Neugeborenen	Q06.2	Diastematomyelie
P91.2	Zerebrale Leukomalazie b Neugeborenen	Q06.3	Sonst angeborene Fehlbildung Cauda equina
P91.3	Zerebrale Übererregbarkeit Neugeborenes	Q06.4	Hydromyelie
P91.4	Zerebraler Depressionszustand Neugeborenes	Q06.8	Sonst nbez angeborene Fehlbildungen RM
P91.5	Koma b Neugeborenen	Q06.9	Angeborene Fehlbildung Rückenmark, nnbez
P91.6	Hypoxisch-ischäm Enzephalopathie b Neugeb [HIE]	Q07.0	Arnold-Chiari-Syndrom
P91.80	Locked-in-Synd u apallisches Synd beim Neugeborenen	Q07.8	Sonst nbez angeborene Fehlbildungen Nervensystem
P91.88	Sonst näher bez zerebrale Störungen b Neugeborenen	Q07.9	Angeborene Fehlbildung Nervensystem, nnbez
P91.9	Zerebrale Störung b Neugeborenen, nnbez	Q28.00	Angeborenes art-ven Aneurysma der präzerebr Gefässe
P94.0	Transitorische Myasthenia gravis b Neugeborenen	Q28.01	Angeborene arteriovenöse Fistel der präzerebralen Gefässe
Q00.0	Anenzephalie	Q28.08	Sonst angebot art-ven Fehlbildg d präzerebralen Gefässe
Q00.1	Kraniorhachischisis	Q28.09	Angeborene art-ven Fehlbildg d präzerebr Gefässe, nnbez
Q00.2	Inienzephalie	Q28.10	Angeborenes Aneurysma der präzerebralen Gefässe
Q01.0	Frontale Enzephalozele	Q28.11	Angeborene Fistel der präzerebralen Gefässe
Q01.1	Nasofrontale Enzephalozele	Q28.18	Sonst angeborene Fehlbildg d präzerebralen Gefässe
Q01.2	Okzipitale Enzephalozele	Q28.19	Angeborene Fehlbildung d präzerebralen Gefässe, nnbez
Q01.8	Enzephalozele sonstiger Lokalisationen	Q28.20	Angeborenes art-ven Aneurysma d zerebralen Gefässe
Q01.9	Enzephalozele, nnbez	Q28.21	Angeborene arteriovenöse Fistel der zerebralen Gefässe
Q02	Mikrozephalie	Q28.28	Sonst angeborene art-ven Fehlbildg d zerebralen Gefässe
Q03.0	Fehlbildungen Aquaeductus cerebri	Q28.29	Angeborene art-ven Fehlbildg d zerebr Gefässe, nnbez
Q03.1	Atresie Apertura mediana/Apertura laterales 4 Ventrikel	Q28.30	Angeborenes Aneurysma der zerebralen Gefässe
Q03.8	Sonstiger angeborener Hydrozephalus	Q28.31	Angeborene Fistel der zerebralen Gefässe
Q03.9	Angeborener Hydrozephalus, nnbez	Q28.38	Sonstige angeborene Fehlbildungen der zerebralen Gefässe
Q04.0	Angeborene Fehlbildungen Corpus callosum	Q28.39	Angeborene Fehlbildung d zerebr Gefässe, nnbez
Q04.1	Arrhinenzephalie	Q76.0	Spina bifida occulta
Q04.2	Holoprosenzephalie-Syndrom	Q85.1	Tuberöse (Hirn-) Sklerose
Q04.3	Sonstige Reduktionsdeformitäten Gehirn		

Prozedur B06-2

01.24.00↔	Sonstige Kraniotomie, n.n.bez.	01.24.3b↔	Zugang durch die Schädelbasis, transorbital
01.24.10↔	Sonstige Kraniotomie mit Dekompression	01.24.3c↔	Zugang durch die Schädelbasis, mit Le-Fort-I-Osteotomie
01.24.11↔	Sonst Kraniotomie zur Entleerung e epiduralen Hämatoms	01.24.99↔	Sonstige Kraniotomie, sonstige
01.24.12↔	Sonstige Kraniotomie zur Entleerung eines epiduralen Epyemys	01.25.00↔	Sonstige Kraniektomie, n.n.bez.
01.24.13↔	S Krniot,Enl v allpl Mt o Mdrträg i D Schädlkn o Epdraum	01.25.10↔	Sonstige Kraniektomie mit Dekompression
01.24.14↔	S Krniot,Entf v allpl Mtrialdr Mdrträg aus Schädlkn o Epdraum	01.25.11↔	Sonst Kraniektomie zur Entleerung e epiduralen Hämatoms
01.24.15↔	Sonstige Kraniot, Entf e Fk aus Schädelkn o Epidraum	01.25.12↔	Sonst Kraniektomie zur Entleerung e epiduralen Epyemys
01.24.16↔	So Kraniot, So Drain epid Flüssigk o aus sonst Gründen	01.25.13↔	So Kraniekt zur Entf e Fk aus Schädelkn o Epidraum
01.24.20↔	Kraniotomie der Kalotte als Zugang, n.n.bez.	01.25.14↔	S Krniekt m Enl v allpl Mt o Mdrträg i D Schädlkn o Epdraum
01.24.21↔	Bohrlochtrepanation der Kalotte als Zugang	01.25.19↔	So Kraniekt z Drain epid Flüssigk o aus sonst Gründen
01.24.22↔	Streotktsch geführt Schädlröfnng übr d Kltt als Zg	01.25.20↔	Sonstige Kraniekt, Rekraniektomie mit Einbr e Drain
01.24.29↔	Kraniotomie der Kalotte als Zugang, sonstige	01.25.21↔	S Krniekt,Rkrekt z Entf v allpl Mt o Mdrtr a d Schädlkn o Epdrtr
01.24.30↔	Zugang durch die Schädelbasis, n.n.bez.	01.25.99↔	Sonstige Kraniektomie, sonstige
01.24.31↔	Zugang durch die Schädelbasis, transoral	77.16.00↔	So Knochinzis oh Knochdurchtr an d Patel, n.n.bez.
01.24.32↔	Zugang d d Schädelb, transor m Spal d weichen Gaumens	77.16.10↔	S Knchnz oh Knchdrchtr an d Ptl, Explr u Knchnb
01.24.33↔	Zg d d Schädlb, trnsr m Spl d weichn u hrtn Gaumns	77.16.11↔	So Knochinzis oh Knochdurchtr an d Patel, Fremdkentf
01.24.34↔	Zugang durch die Schädelbasis, transsphenoidal	77.16.12↔	S Knchnz oh Knchdrchtr an d Ptl, Enl u Entf e Mdrträg
01.24.35↔	Zugang durch die Schädelbasis, transethmoidal	77.16.13↔	Sonstige Knochinzis oh Knochdurchtr an d Patel, Drain
01.24.36↔	Zugang durch die Schädelbasis, transmastoidal	77.16.99↔	So Knochinzis oh Knochdurchtr an d Patel, So
01.24.37↔	Zugang durch die Schädelbasis, translabirinthär	77.20↔	Keilosteotomie, ohne Angabe der Lokalisation
01.24.38↔	Zugang durch die Schädelbasis, transpyramidal	77.25.00↔	Keilosteotomie am Femur, n.n.bez.
01.24.39↔	Zugang durch die Schädelbasis, sonstige	77.25.10↔	Keilosteotomie am Schenkelhals
01.24.3a↔	Zugang durch die Schädelbasis, transkondylär	77.25.20↔	Keilosteotomie am sonstigen Femur

77.25.99↔	Keilosteotomie am Femur, sonstige	78.62.02↔	Knimplentf a Hum: dyn Kompressschraub, Markn m Gelkomp
77.27.00↔	Keilosteotomie an Tibia und Fibula, n.n.bez.	78.62.05↔	Knimplentf a Hum, Entf e Kn(teil)ersatzes a Hum
77.27.10↔	Keilosteotomie an der Tibia	78.62.08↔	Knimplentf a Hum: sonstiges Osteosynthesematerial
77.27.20↔	Keilosteotomie an der Fibula	78.63.01↔	KIE a Rd u Un Dt, Sb, Zg/C, Pl, Wl/Ky, Mk, Vg, TF, Ft ex, Rf, K
77.27.99↔	Keilosteotomie an Tibia und Fibula, sonstige	78.63.05↔	Knimplentf an Rd u Uln, Entf e Kn(teil)rstz an Rd u Uln
77.29.00↔	So Keilosteot an and näh bez Kn, auss Gschk, n.n.bez.	78.63.08↔	Knimplentf an Rad und Ulna (prox / Schaft / dist): So
77.29.10↔	Keilosteotomie an Phalangen der Hand	78.64.01↔	KIE an Kpl u Mk: Dt, Sb, Zg/C, Pl, Ft ex, Rgf, (Blt)K
77.29.20↔	Keilosteotomie am Wirbel	78.64.05↔	KnImEm an Krpl u Mk, Ef e Kn(tl)rstz an Krpl u Mk
77.29.40↔	Keilosteotomie an Phalangen des Fusses	78.64.08↔	Knimplentf an Karpal und Metakarp: So Osteosynthmat
77.29.99↔	So Keilosteot an and näh bez Kn, auss Gschk, So	78.65.01↔	KIE a Fm: Dt, id Dt, Sb, Zg/C, Pl, Wl/Knd, dy Kb, Mk, Ft ex, K
77.30↔	Sonstige Knochendurchtrennung, ohne Angabe der Lokalisation	78.65.02↔	KIE a Fm (Schkh / prx / dst, a Sft): Mkn m Glp, Vng, TF
77.35.00↔	Sonstige Knochendurchtrennung am Femur, n.n.bez.	78.65.03↔	Knimplentf a Fem (Schaft): Marknagel mit Gelkomp
77.35.10↔	(De-)Rotationsosteotomie am Schenkelhals	78.65.04↔	Knimplentf a Fm (prx / Schft / dst, auss Schnklh): Rngf
77.35.11↔	Kortikotomie bei Segmenttransport am Schenkelhals	78.65.05↔	Knimplentf a Fem, Entf e Kn(teil)ersatzes a Fem
77.35.12↔	Kompl (mehrd) Osteotomie (m Achsenk) a Schenkelhals	78.65.08↔	Knimplentf a Fem: sonstiges Osteosynthesematerial
77.35.19↔	Sonstige Knochendurchtrennung am Schenkelhals	78.69.11↔	KIE an Pl d Hd: (id) Dt, Sb, Zg/C, (wst) Pl, Ft ex, K
77.35.20↔	(De-)Rotationsosteotomie an sonstigen Teilen des Femurs	78.69.15↔	KIE an and näh bz Kn, au Gsk, Ef e Kn(tl)rstz an Phl d Hd
77.35.21↔	Kortikot b Segmenttra an sonstigen Teilen d Femurs	78.69.18↔	Knimplentf an Phal d Hand: sonstiges Osteosynthmat
77.35.22↔	Kmpl (mhrd) Osteot (m Achsenk) an snst Teil d Fmrs	78.69.21↔	KnImEm a B: Dt, Sb, Zg/C, Fxt ext, Rngf, (Blt)K
77.35.23↔	Sonstige Knochdurchtr an sonstigen Teilen d Femurs	78.69.22↔	Knochenimplantatenentfernung am Becken: (winkelstabile) Platte
77.35.99↔	Sonstige Knochendurchtrennung am Femur, sonstige	78.69.25↔	KnImEm an and näh bz Kn, au Gschk, Ef e Kn(tl)rstz a B
77.37.00↔	Sonstige Knochendurchtrennung an Tibia und Fibula, n.n.bez.	78.69.28↔	Knimplentf a Be: sonstiges Osteosynthesematerial
77.37.10↔	(De-)Rotationsosteotomie an der Tibia	78.69.31↔	KIE an Ts u Kln: (id) Dt, Sb, Zg/C, (wst) Pl, Ft ex, Rf, K
77.37.11↔	Vlgsiernd o vrsiernd (D)Rtitionssttm an d Tb	78.69.38↔	Knimplentf an Talus und Kalcaneus: So Osteosynthmat
77.37.12↔	Kortikotomie bei Segmenttransport an der Tibia	78.69.41↔	KIE an Phl d Fsss: (id) Dt, Sb, Zg/C, (wst) Pl, Ft ex, K
77.37.13↔	Kompl (mehrd) Osteotomie (m Achsenk) an d Tibia	78.69.45↔	KnImEm an and näh bz Kn, au Gk, Ef e Kn(tl)stz an Phl d Fs
77.37.19↔	Sonstige Knochendurchtrennung an der Tibia	78.69.48↔	Knimplentf an Phal d Fusses: sonstiges Osteosynthmat
77.37.20↔	(De-)Rotationsosteotomie an der Fibula	78.69.51↔	Knimplentf an and näh bz Kn: Drht, Zgg/Crcl, BlountKlm
77.37.21↔	Kortikotomie bei Segmenttransport an der Fibula	78.69.52↔	KIE a n bz Kn Sb, Pl, dy kSb, id Dt, Mn Gkp, Vg, TF, Fx ex
77.37.22↔	Kompl (mehrd) Osteotomie (m Achsenk) an d Fib	78.69.53↔	Knimplentf an and näh bez Kn: Winkelplatte/Kondylenpl
77.37.29↔	Sonstige Knochendurchtrennung an der Fibula	78.69.55↔	KIE a and nä bz Kn, a Gk, Ef e Kn(tl)stz an st nä bz Kn
77.37.99↔	Sonstige Knochendurchtrennung an Tibia und Fibula, sonstige	78.69.58↔	Knimplentf an and näh bez Kn: sonstiges Osteosynthmat
77.39.00↔	S Knchdrchtr an and näh bz Kn, auss Gschk, n.n.bz.	78.69.61↔	Entfernung von Osteosynthesematerial an Wirbelsäule
77.39.10↔	(De-)Rotationsosteotomie an Phalangen der Hand	78.69.65↔	KnImEm an and nä bz Kn, au Gschk, Ef e Kn(tl)stz an d Ws
77.39.19↔	Sonstige Knochendurchtrennung an Phalangen der Hand	78.69.71↔	Arthroskopische Entfernung von Osteosynthesematerial
77.39.40↔	Korrekturosteotomie an Phalangen des Fusses	79.15.00↔	Geschl Reposition e Femurfx mit inn Knochfix, n.n.bez.
77.39.49↔	Sonstige Knochendurchtrennung an Phalangen des Fusses	79.15.10↔	Geschl Reposition e dist Femurfx mit inn Knochfix
77.86↔	Sonstige partielle Knochenresektion aus der Patella	79.15.20↔	Geschl Reposition e sonstigen Femurfx mit inn Knochfix
78.05.10↔	Knochtx a Fem, Gefgestielt mit mikrovasculärer Anast	79.15.99↔	Geschl Reposition e Femurfx mit inn Knochfix, sonstige
78.05.11↔	Knochtx a Fem, Gefgestielt, ohne mikrovasculäre Anast	79.35.00↔	Offene Reposition e Femurfx mit inn Knochfix, n.n.bez.
78.05.12↔	Knochentransplantation am Femur, allogene	79.35.10↔	Offene Reposition e Hüftkopffraktur mit inn Knochfix
78.05.13↔	Knorpel-Knochentransplantation am Femur	79.35.11↔	Off Rep e Schhfx und prox Femurfx m inn Knochfix
78.15.00↔	Anl e Fixat ext a Fem (inkl. Rep von Fx), n.n.bez.	79.35.12↔	Offene Reposition e Femurschaffraktur m inn Knochfix
78.15.10↔	Off Rep e Schhfx u prox Femurfx m Knochfix d Fixat ext	79.35.13↔	Offene Reposition e dist Femurfx mit inn Knochfix
78.15.40↔	Geschl Rep e sonstigen Femurfx m Knochfix d Fixat ext	79.35.99↔	Offene Reposition e Femurfx mit inn Knochfix, sonstige
78.15.99↔	Anl e Fixat ext a Fem (inkl. Rep von Fx), sonstige	79.39.00↔	Off Rep e Fx and bez Kn m inn Knochfix, n.n.bez.
78.20↔	Verkürzungsosteotomie, ohne Angabe der Lokalisation	79.39.20↔	Offene Reposition e Fx d Acetabulums mit inn Knochfix
78.25.00↔	Verkürzungsosteotomie am Femur, n.n.bez.	79.39.99↔	Off Rep e Fx and bez Kn m inn Knochfix, sonstige
78.25.10↔	Temporäre Epiphyseodese am Schenkelhals	79.80↔	Offene Reposition e Luxation an nicht bez Lokalisation
78.25.11↔	Permanente Epiphyseodese am Schenkelhals	79.89.00↔	Offene Reposition e Luxation an and bez Lok, n.n.bez.
78.25.12↔	Therapeutische Epiphyseolyse am Schenkelhals	79.89.99↔	Offene Reposition e Luxation an and bez Lok, sonstige
78.25.19↔	Sonstige Verkürzungsosteotomie am Schenkelhals	79.95↔	Nicht näher bezeichnete Operation an Verletzung des Femur
78.25.20↔	Temporäre Epiphyseodese an sonstigen Teilen des Femur	80.05.00↔	Arthrotomie zur Prothesenentfernung der Hüfte, n.n.bez.
78.25.21↔	Permanente Epiphyseodese an sonstigen Teilen des Femur	80.05.10↔	Arthrot zur Prothentf d Hüfte, Entf e Femurkopfkappe
78.25.22↔	Therapeutische Epiphyseolyse an sonstigen Teilen des Femur	80.05.11↔	Arthrt z Prthntf d Hüft, Entf e Glnkpfnnprths
78.25.99↔	Verkürzungsosteotomie am Femur, sonstige	80.05.12↔	Arthrt z Prthntf d Hüft, Entf e Glnpfnstüsch u GlschnPfn
78.30↔	Verlängerungsosteotomie an Extrem, ohne Ang d Lok	80.05.13↔	Arthrt z Prthntf d Hüft, Entf e Fmrkpr, Duokpfrth o Tp
78.35.00↔	Verlängerungsosteotomie am Femur, n.n.bez.	80.05.14↔	Arthrt z Prthntf d Hüft, Entf e snst Endprth d Hüft
78.35.10↔	Verlängerungsosteotomie am Schenkelhals	80.05.99↔	Arthrotomie zur Prothesenentfernung der Hüfte, sonstige
78.35.19↔	Verlängerungsosteotomie an sonstigen Teilen des Femur	80.46.00↔	Durchtr von Gelkaps, Lig oder Knorp a Knie, n.n.bez.
78.35.99↔	Verlängerungsosteotomie am Femur, sonstige	80.46.10↔	Durchtr von Gelkaps, Ligament oder Knorpel a Kniegel
78.39.10↔	Verlängerungsosteotomie an Phalangen der Hand	80.46.20↔	Durchtr von Gelkaps, Lig o Knorp a prox Tibiofibgel
78.39.20↔	Verlängerungsosteotomie am Becken	80.46.99↔	Durchtr von Gelkaps, Lig oder Knorp a Knie, sonstige
78.39.30↔	Verlängerungsosteotomie an Phalangen des Fusses	80.6x.00↔	Meniskektomie am Knie, n.n.bez.
78.39.99↔	Verlängerungsosteotomie an and näher bez Kn, sonstige	80.6x.10↔	Meniskektomie am Knie, arthroskopisch, partiell
78.40↔	Sonstige plastische Rekonstruktion an Kn, oh Ang d Lok	80.6x.11↔	Meniskektomie am Knie, arthroskopisch, total
78.45↔	Sonstige plastische Rekonstruktion am Femur	80.6x.20↔	Meniskektomie am Knie, offen chirurgisch, partiell
78.60.05↔	Knimplentf, ohne Ang d Lok, Entf e Kn(teil)ersatzes	80.6x.21↔	Meniskektomie am Knie, offen chirurgisch, total
78.60.08↔	Entf e int Vrl o Knchtrnsprtsystems (mtr / Nmtr), jd Lk	80.6x.99↔	Meniskektomie am Knie, sonstige
78.62.01↔	KIE a Hm Dt, Sb, Zg/C, Pl, Wp/Ky, Mn, Vg, TF, Ft ex, Rf, K	81.11↔	Arthrodese am Sprunggelenk

81.12.00↔	Arthrodesse Double, n.n.bez.	81.49.28↔	Subchondrale Knocheröff, Unteres Sprunggelenk, arthr
81.12.10↔	Arthrodesse oberes Sprunggelenk mit unterem Sprunggelenk	81.49.29↔	Subchondrale Knocheröff, Unteres Sg, offen chir
81.12.11↔	Arthrod Ob Sg m unterem Sg und Chopartgelenk	81.49.30↔	Subch Knocheröff m Einbr e azell Impl, Ob Sg, arthr
81.12.12↔	Arthrod unteres Sprunggelenk, 2 Sprunggelenksskammern	81.49.31↔	Subch Knocheröff m Einbr e azell Impl, Unt Sg, arthr
81.12.13↔	Arthrod unteres Sprunggelenk, 3 Sprunggelenksskammern	81.49.32↔	Resektionsarthroplastik am Sprunggelenk
81.12.99↔	Arthrodesse Double, sonstige	81.49.33↔	Refixation und Plast a Kapselbapp d ob Sprunggelenkes
81.13↔	Subtalare Arthrodesse	81.49.99↔	Sonstige Rekonstruktion am Sprunggelenk, sonstige
81.14↔	Mediotarsale Arthrodesse	81.83.00↔	Sonstiger Eingriff am Schultergelenk, n.n.bez.
81.15↔	Tarsometatarsale Arthrodesse	81.83.10↔	Refixation e osteochondralen Fragm, Humerogel, arthr
81.20↔	Arthrodesse an nicht bezeichneten Gelenken	81.83.11↔	Refixation e osteoch Fragm, Humerogel, offen chir
81.21↔	Hüft-Arthrodesse	81.83.12↔	Refixation e osteoch Fragm, Akromklavikgel, arthr
81.22↔	Knie-Arthrodesse	81.83.13↔	Refixation e osteoch Fragm, Akromklavikgel, offen chir
81.24↔	Ellbogen-Arthrodesse	81.83.18↔	Knrpltx u Implnt v ivt hrg Gwklt, Hmrgl, arthr
81.26↔	Arthrodesse am Karpometakarpalgelenk	81.83.19↔	Knrpltx u Implnt v ivt hrg Gwklt, Hmrgl, offn chr
81.27↔	Arthrodesse am Metakarpophalangealgelenk	81.83.20↔	Knrpltx u Implnt v ivt hrg Gwklt, Akrmklvkgel, arthr
81.28↔	Interphalangeal-Arthrodesse	81.83.21↔	Knrpltx u Implnt v ivt hrg Gwklt, Akrmklvkgel, offn chr
81.29.00↔	Arthrodesse an anderen näher bezeichneten Gelenken, n.n.bez.	81.83.26↔	Subchondrale Knocheröffnung, Humerogel, arthr
81.40.00↔	Rekonstruktion am Hüftgelenk, n.n.bez.	81.83.27↔	Subchondrale Knocheröffnung, Humerogel, offen chir
81.40.10↔	Refixation e osteochondralen Fragm a Hüftgelenk, arthr	81.83.28↔	Subchondrale Knocheröffnung, Akromklavikgel, arthr
81.40.11↔	Refixation e osteoch Fragm a Hüftgel, offen chir	81.83.29↔	Subchondrale Knocheröff, Akromklavikgel, offen chir
81.40.14↔	Knrpltx u Implnt v ivt hrg Gwklt a Hüftgl, arthr	81.83.30↔	Sbch Knchröff m Enbr e azll Impl, Hmrgl, arthr
81.40.15↔	Knrpltx u Implnt v ivt hrg Gwklt a Hüftgl, offn chr	81.83.31↔	Sbch Knchröff m Enbr e azll Impl, Akrmklvkgel, arthr
81.40.18↔	Subchondrale Knocheröffnung a Hüftgelenk, arthr	81.83.32↔	Refixation des Labrum glenoidale, arthroskopisch
81.40.19↔	Subchondrale Knocheröffnung a Hüftgelenk, offen chir	81.83.33↔	Erweiterung des subakromialen Raumes, arthroskopisch
81.40.20↔	Subch Knocheröff a Hüftgel m Einbr e azell Impl, arthr	81.83.34↔	Kapselraffung mit Fixation am Glenoid, arthroskopisch
81.40.30↔	Arthropl a Hüftgel m Osteot d Beckens, sonstige Osteot	81.83.39↔	Ref und Plast a Kapselbapp d Schultergel, So, arthr
81.40.31↔	Arthropl a Hüftgl m Osteot d Bckns, Trplsteotmie	81.83.40↔	Resektionsarthroplastik am Schultergelenk
81.40.32↔	Pfannendachplastik am Hüftgelenk	81.83.41↔	Refixation des Limbus, offen chirurgisch
81.40.33↔	Girdlestone-Resektion am Hüftgelenk, primär	81.83.42↔	Vordere und Hintere Pfannenrandplastik
81.40.99↔	Rekonstruktion am Hüftgelenk, sonstige	81.83.43↔	Vordere und Hintere Kapselplastik
81.42↔	Five in one Rekonstruktion am Kniegelenk	81.83.44↔	Akrmioptstk m Drchtr d Lgmntm crcoacrmial, offn chr
81.43↔	Rekonstruktion am Kniegelenk nach unhappy triad	81.83.49↔	Ref u Plast a Kapselbapp d Schultergel, So, offen chir
81.44.00↔	Stabilisierung der Patella, n.n.bez.	81.83.99↔	Sonstiger Eingriff am Schultergelenk, sonstige
81.44.10↔	Stabilisierung der Patella, Retinakulumspaltung, lateral	81.85.00↔	Sonstige Rekonstruktion am Ellbogen, n.n.bez.
81.44.11↔	Stb d Ptl, Rtnklmsplntg, ltrl m Züglngsprtion	81.85.10↔	Refixation e osteochondralen Fragmentes a Ellb, arthr
81.44.12↔	Stab d Patel, Verlagerung d Patellarsehnenansatzes	81.85.11↔	Refixation e osteochondralen Fragm a Ellb, offen chir
81.44.13↔	Stb d Ptl, Vrlg d Ptlrshnnstz m Knchnspn	81.85.14↔	Knorpeltx u Implant a Ellb v ivit herg Gewkult, arthr
81.44.99↔	Stabilisierung der Patella, sonstige	81.85.15↔	Knrpltx u Implnt a Ellb v ivt hrg Gwklt, offn chr
81.46↔	Sonstige Rekonstruktion am Kollateralband	81.85.18↔	Subchondrale Knocheröffnung a Ellenbogen, arthr
81.47.00↔	Sonstige Rekonstruktion am Kniegelenk, n.n.bez.	81.85.19↔	Subchondrale Knocheröffnung a Ellenbogen, offen chir
81.47.10↔	Refixation e osteochondralen Fragmentes a Kniegelenk	81.85.20↔	Subch Knocheröff a Ellb m Einbr e azell Impl, arthr
81.47.11↔	Refixation e osteochondralen Fragm a Kniegelenk, arthr	81.85.21↔	Resektionsarthroplastik am Ellenbogengelenk
81.47.14↔	Meniskusrefixation	81.85.30↔	Prothetischer Ersatz der distalen Humerusgelenkfläche
81.47.15↔	Meniskusrefixation, arthroskopisch	81.85.32↔	Sonstige Rekonstruktion am Ellbogen, Ulnakopprothese
81.47.16↔	Meniskustransplantation	81.85.99↔	Sonstige Rekonstruktion am Ellbogen, sonstige
81.47.17↔	Knorpeltx u Implant von ivitro herg Gewkult a Kniegel	81.94↔	Naht an Kapsel oder Ligament von Sprunggelenk oder Fuss
81.47.18↔	Knrpltx u Implnt v ivt hrg Gwklt a Kniegl, arthr	81.95.00↔	Nht an Kaps o Lig d übrigen unteren Extrem, n.n.bez.
81.47.19↔	Knöchelne Refixation eines Kreuzbandes, offen chir	81.95.10↔	Nht Kps o Lg d übrgn unt Extrm, Nht d vrd Kreuzb, arthr
81.47.20↔	Knöchelne Refixation eines Kreuzbandes, arthroskopisch	81.95.11↔	Nht Kps o Lg d üb unt Extrm, Nht d vrd Kreuzb, offn chr
81.47.23↔	Subchondrale Knocheröffnung am Kniegelenk	81.95.12↔	Nht Kps o Lg d übrgn unt Extrm, Nht d hnt Kreuzb, arthr
81.47.24↔	Subchondrale Knocheröffnung a Kniegelenk, arthr	81.95.13↔	Nht Kps o Lg d üb unt Extrm, Nht d hnt Kreuzb, offn chr
81.47.25↔	Subch Knocheröff a Kniegel m Einbr e azell Impl, arthr	81.95.14↔	Nht Kps o Lg d üb unt Extrm, Nht md Kpslb Ingr a Mnsks, arthr
81.47.26↔	Implnt e ptientndividuelln mtllschn Knrplrstz a Kniegl	81.95.15↔	Nht Kps o Lg d üb unt Extrm, Nht md Kpslb Ingr a Mnsks, offchr
81.47.27↔	Resektionsarthroplastik am Kniegelenk	81.95.16↔	Nht Kps o Lg d übrgn unt Extrm, Nht d lt Kpslbpp, arthr
81.47.30↔	Sonstige Refixation und Naht a Kapselbapp d Kniegel	81.95.17↔	Nht Kps o Lg d üb unt Extrm, Nht d lt Kpslbpp, offn chr
81.47.31↔	Sonstige Bandplastik am Kniegelenk, offen chirurgisch	81.95.18↔	Nht Kps o Lg d üb unt Extrm, Nht d drs Kpslbpp, offn chr
81.47.40↔	Sonstige Reko a Kniegel, Patel und ihr Halteapp	81.95.99↔	Nht an Kaps o Lig d übrigen unteren Extrem, sonstige
81.47.90↔	Sonstige Rekonstruktion am Kniegelenk, arthroskopisch	81.96.00↔	Sonstige Rekonstruktion an Gelenken, n.n.bez.
81.47.99↔	Sonstige Rekonstruktion am Kniegelenk, sonstige	81.96.20↔	Sonstige Rekonstruktion an Gelenken, Handgelenk, n.n.bez.
81.49.00↔	Sonstige Rekonstruktion am Sprunggelenk, n.n.bez.	81.96.21↔	So Reko an Gel, Hdgl, Ref e osteoch Fragm, arthr
81.49.10↔	Refixation e osteoch Fragm, Ob Sprunggelenk, arthr	81.96.22↔	So Reko an Gel, Hdgl, Ref e osteoch Fragm, offen chir
81.49.11↔	Ref e osteoch Fragm, Ob Sprunggelenk, offen chir	81.96.25↔	S Rk Gl, Hdgl, Knrpltx u Implnt v ivt hrg Gwklt, arthr
81.49.12↔	Ref e osteoch Fragm, Unteres Sprunggelenk, arthr	81.96.26↔	S Rk Gl, Hdgl, Knrpltx u Impl v ivt hrg Gwklt, offn chr
81.49.13↔	Ref e osteoch Fragm, Unteres Sprunggelenk, offen chir	81.96.29↔	Sonstige Rekonstruktion an Gelenken, Handgelenk, sonstige
81.49.18↔	Knorpeltx u Implant v ivit herg Gewkult, Ob Sg, arthr	81.96.2a↔	So Reko an Gel, Hdgl, Subchondrale Knocheröff, arthr
81.49.19↔	Knrpltx u Implnt v ivt hrg Gwklt, Ob Sg, offn chr	81.96.2b↔	So Reko an Gel, Hdgl, Subch Knocheröff, offen chir
81.49.20↔	Knorpeltx u Implant v ivit herg Gewkult, Unt Sg, arthr	81.96.2c↔	S Rk Gl, Hdgl, Sbch Knchnröff m Enbr e azll Impl, arthr
81.49.21↔	Knrpltx u Implnt v ivt hrg Gwklt, Unt Sg, offn chr	81.96.40↔	So Reko an Gel, Prox Tibiofibulargelenk, n.n.bez.
81.49.26↔	Subchondrale Knocheröff, Oberes Sprunggelenk, arthr	81.96.41↔	S Rk an Gl, Prx Tibiofbgl, Rf e osteoch Frgm, arthr
81.49.27↔	Subchondrale Knocheröff, Ob Sprunggelenk, offen chir	81.96.42↔	S Rk an Gl, Prx Tibiofbgl, Rf e osteoch Frgm, offn chr

81.96.45↔	S Rk Gl, Prx Tbiofbgl, Knrpltx u Impl v ivt hrg Gwklt, arthr	81.96.75↔	S Rk Gl, S Gl d Fsss, Knrpltx u Impl v ivt hrg Gwklt, arthr
81.96.46↔	S Rk Gl, Prx Tbiofbgl, Knrpltx u Impl v ivt hrg Gwklt, offn chr	81.96.76↔	S Rk Gl, S Gl d Fsss, Knrpltx u Impl v ivt hrg Gwklt, offn chr
81.96.49↔	So Reko an Gel, Prox Tibiofibulargelenk, So	81.96.79↔	Sonstige Reko an Gel, sonstige Fuss, sonstige
81.96.4a↔	S Rk an Gl, Prx Tbiofbgl, Sbch Knchnröf, arthr	81.96.7a↔	S Rk an Gl, S Gl d Fsss, Sbch Knchnröf, arthr
81.96.4b↔	S Rk an Gl, Prx Tbiofbgl, Sbch Knchnröf, offn chr	81.96.7b↔	S Rk an Gl, S Gl d Fsss, Sbch Knchnröf, offn chr
81.96.4c↔	S Rk Gl, Prx Tbiofbgl, Sbch Knchnröf m Enbr e azll Impl, arthr	81.96.7c↔	S Rk Gl, S Gl d Fsss, Sbch Knchnröf m Enbr e azll Impl, arthr
81.96.50↔	Sonstige Rekonstruktion an Gel, Metatarsgel, n.n.bez.	81.96.80↔	Sonstige Rekonstruktion an and näher bez Gel, n.n.bez.
81.96.51↔	S Rk an Gl, Mtrsgl, Rf e osteoch Frgm, arthr	81.96.81↔	So Reko an and näh bez Gel, Ref e osteoch Frgm, arthr
81.96.52↔	S Rk an Gl, Mtrsgl, Rf e osteoch Frgm, offn chr	81.96.82↔	S Rk an and näh bz Gl, Rf e osteoch Frgm, offn chr
81.96.55↔	S Rk Gl, Mtrsgl, Knrpltx u Impl v ivt hrg Gwklt, arthr	81.96.85↔	S Rk and näh bz Gl, Knrpltx u Impl v ivt hrg Gwklt, arthr
81.96.56↔	S Rk Gl, Mtrsgl, Knrpltx u Impl v ivt hrg Gwklt, offn chr	81.96.86↔	S Rk and näh bz Gl, Knrpltx u Impl v ivt hrg Gwklt, offn chr
81.96.59↔	Sonstige Rekonstruktion an Gel, Metatarsgel, sonstige	81.96.89↔	Sonstige Rekonstruktion an and näher bez Gel, sonstige
81.96.5a↔	So Reko an Gel, Metatarsgel, Subch Knocheneröf, arthr	81.96.8a↔	So Reko an and näh bez Gel, Subch Knocheneröf, arthr
81.96.5b↔	S Rk an Gl, Mtrsgl, Sbch Knchnröf, offn chr	81.96.8b↔	S Rk an and näh bz Gl, Sbch Knchnröf, offn chr
81.96.5c↔	S Rk Gl, Mtrsgl, Sbch Knchnröf m Enbr e azll Impl, arthr	81.96.8c↔	S Rk and näh bz Gl, Sbch Knchnröf m Enbr e azll Impl, arthr
81.96.60↔	Sonstige Rekonstruktion an Gelenken, Zehengelenk, n.n.bez.	81.96.90↔	Sonstige gelrek und gelpl Eingr, n.n.bez.
81.96.61↔	So Reko an Gel, Zehengel, Ref e osteoch Frgm, arthr	81.96.91↔	So gelrek u gelpl Eingr, Nht e Kaps o Kollateralbandes
81.96.62↔	S Rk an Gl, Zhngl, Rf e osteoch Frgm, offn chr	81.96.92↔	So gelrek und gelpl Eingr, Ref a Kapselbapp and Gel
81.96.65↔	S Rk Gl, Zhngl, Knrpltx u Implnt v ivt hrg Gwklt, arthr	81.96.95↔	S glrk u gpl Engr Implnt e Endprth an Gl d ob Extrm, S
81.96.66↔	S Rk Gl, Zhngl, Knrpltx u Impl v ivt hrg Gwklt, offn chr	81.96.96↔	S glrk u gpl Engr, Enbr v Abstdndshltn (z.B. n Entf e Endprth)
81.96.69↔	Sonstige Rekonstruktion an Gelenken, Zehengelenk, sonstige	81.96.97↔	S glrk u gpl Engr, Kpl Erstimp/Wchslop Gelep m Kners, Ers bn Gl
81.96.6a↔	So Reko an Gel, Zehengelenk, Subch Knocheneröf, arthr	81.96.98↔	Sonstige gelrek und gelpl Eingr, Resektpl a Hdgel
81.96.6b↔	S Rk an Gl, Zhngl, Sbch Knchnröf, offn chr	81.96.99↔	Sonstige Rekonstruktion an Gelenken, sonstige
81.96.6c↔	S Rk Gl, Zhngl, Sbch Knchnröf m Enbr e azll Impl, arthr	81.96.9a↔	So gelrek und gelpl Eingr, Resektpl an Gel d Fusses
81.96.70↔	Sonstige Reko an Gel, sonstige Gel d Fusses, n.n.bez.	81.96.9b↔	Sonstige gelrek und gelpl Eingr, sonstige gelpl Eingr
81.96.71↔	S Rk an Gl, S Gl d Fsss, Rf e osteoch Frgm, arthr	82.31↔	Bursektomie an der Hand
81.96.72↔	S Rk an Gl, S Gl d Fsss, Rf e osteoch Frgm, offn chr	82.42↔	Sekundäre Naht an einer Beugesehne der Hand

Prozedur B06-3

01.14.00↔	Offene Biopsie am Gehirn, n.n.bez.	04.02↔	Durchtrennung des N. trigeminus
01.14.10↔	Stereotaktische offene Biopsie am Gehirn	04.03.00↔	Durchtr o Quetsch (Crushing) von and kran u periph Nn
01.14.99↔	Offene Biopsie am Gehirn, sonstige	04.03.10↔	Durchtr o Quetsch (Crushing) d N. vestibulocochlearis
01.21↔	Inzision und Drainage an den kranialen Sinus	04.03.11↔	Drchtr o Quetsch(Crshng) v intrkr Anteiln v snst Hmnr u Ggl
01.24.00↔	Sonstige Kraniotomie, n.n.bez.	04.03.20↔	Durchtr oder Quetschen (Crushing) von extrkr Hirnnerven
01.24.10↔	Sonstige Kraniotomie mit Dekompression	04.03.30↔	Durchtrennung oder Quetschen (Crushing) des Plexus brachialis
01.24.11↔	Sonst Kraniotomie zur Entleerung e epiduralen Hämatoms	04.03.31↔	Durchtrennung od Quetschen (Crushing) v Nerven der Schulter
01.24.12↔	Sonstige Kraniotomie zur Entleerung eines epiduralen Empyems	04.03.32↔	Durchtr o Quetsch (Crushing) von Nn d Armes und d Hand
01.24.13↔	S Krniot,Enl v allpl Mt o Mdräg i D Schädlkn o Epdraum	04.03.33↔	Drchtr o Quetsch (Crshng) v Nn d Rmpfs u d unt Extrm
01.24.14↔	S Krniot,Entf v allpl Mtrialdr Mdräg aus Schädlkn o Epdraum	04.03.99↔	Drchtr o Quetsch (Crshng) v and krn u prph Nn, S
01.24.15↔	Sonstige Kraniot, Entf e Fk aus Schädelkn o Epidraum	04.04.00↔	Sonstige Inzision an kranialen und peripheren Nerven, n.n.bez.
01.24.16↔	So Kraniot, So Drain epid Flüssigk o aus sonst Gründen	04.04.10↔	Sonstige Inzision am N. vestibulocochlearis
01.24.20↔	Kraniotomie der Kalotte als Zugang, n.n.bez.	04.04.11↔	So Inzis an intrakr Anteilen von sonst Hirnner und Ggl
01.24.21↔	Bohrlochtrepanation der Kalotte als Zugang	04.04.20↔	Sonstige Inzision an extrakraniellen Hirnnerven
01.24.22↔	Streotktsch gführt Schädlröfngn übr d Kltt als Zg	04.04.30↔	Sonstige Inzision am Plexus brachialis
01.24.29↔	Kraniotomie der Kalotte als Zugang, sonstige	04.04.31↔	Sonstige Inzision an Nerven der Schulter
01.24.30↔	Zugang durch die Schädelbasis, n.n.bez.	04.04.32↔	Sonstige Inzision an Nerven des Armes und der Hand
01.24.31↔	Zugang durch die Schädelbasis, transoral	04.04.33↔	Sonstige Inzis an Nn d Rumpfes und d unteren Extrem
01.24.32↔	Zugang d d Schädelb, transor m Spal d weichen Gaumens	04.04.99↔	Sonstige Inzis an kran und peripheren Nn, sonstige
01.24.33↔	Zg d d Schädelb, trnsr m Spl d weichn u hrtn Gaumns	04.05.00↔	Exzision (und Destruktion) des Ganglion Gasseri, n.n.bez.
01.24.34↔	Zugang durch die Schädelbasis, transsphenoidal	04.05.10↔	Exzision des Ganglion Gasseri
01.24.35↔	Zugang durch die Schädelbasis, transthemoidal	04.05.20↔	Destruktion des Ganglion Gasseri
01.24.36↔	Zugang durch die Schädelbasis, transmastoidal	04.05.99↔	Exzision (und Destruktion) des Ganglion Gasseri, sonstige
01.24.37↔	Zugang durch die Schädelbasis, translabyrinthär	04.06.00↔	Sonstige Exz von kran oder peripheren Ggl, n.n.bez.
01.24.38↔	Zugang durch die Schädelbasis, transpyramidal	04.06.10↔	Exzision von intrakraniellen Ganglien
01.24.39↔	Zugang durch die Schädelbasis, sonstige	04.06.20↔	Exzision von sonstigen peripheren Ganglien
01.24.3a↔	Zugang durch die Schädelbasis, transkondylär	04.06.99↔	Sonstige Exz von kran oder peripheren Ggl, sonstige
01.24.3b↔	Zugang durch die Schädelbasis, transorbital	04.07.00↔	Sonstige Exz o Avuls von kran o periph Nn, n.n.bez.
01.24.3c↔	Zugang durch die Schädelbasis, mit Le-Fort-I-Osteotomie	04.07.10↔	Exzision eines Nerven zur Transplantation
01.24.99↔	Sonstige Kraniotomie, sonstige	04.07.11↔	Entfernung eines Nervenstransplantates
01.25.00↔	Sonstige Kraniektomie, n.n.bez.	04.07.20↔	Sonstige Exzision oder Avulsion von intrakraniellen Nerven
01.25.10↔	Sonstige Kraniektomie mit Dekompression	04.07.30↔	Sonstige Exzision oder Avulsion von extrakraniellen Hirnnerven
01.25.11↔	Sonst Kraniektomie zur Entleerung e epiduralen Hämatoms	04.07.40↔	Sonstige Exzision oder Avulsion des Plexus brachialis
01.25.12↔	Sonst Kraniektomie zur Entleerung e epiduralen Empyems	04.07.41↔	Sonstige Exzision oder Avulsion von Nerven der Schulter
01.25.13↔	So Kraniekt zur Entf e Fk aus Schädelkn o Epidraum	04.07.42↔	Sonstige Exz oder Avuls von Nerven d Armes und d Hand
01.25.14↔	S Krniekt m Enl v allpl Mt o Mdräg i D Schädlkn o Epdraum	04.07.43↔	So Exz o Avuls von Nn d Rumpfes und d unteren Extrem
01.25.19↔	So Kraniekt z Drain epid Flüssigk o aus sonst Gründen	04.07.99↔	Sonstige Exz o Avuls von kran o periph Nn, sonstige
01.25.20↔	Sonstige Kraniekt, Rekraniotomie mit Einbr e Drain	04.08.00↔	Optikusscheidenfensterung, n.n.bez.
01.25.21↔	S Krniekt, Rkrrekt z Entf v allpl Mt o Mdr a d Schädlkn o Epdr	04.08.10↔	Sonstige Operationen am N. opticus
01.25.99↔	Sonstige Kraniektomie, sonstige	04.08.99↔	Optikusscheidenfensterung, sonstige

04.11.00↔	Gschl [Prkt] [Nd] Biops an krm o prph N o Gngl, n.n.bez.	04.49.14↔	S Dkmpr o Lös v Adhäs a Plxs Imbsc, Leist u Bcknb
04.11.10↔	Geschl [perkutane] [Nadel] Biops an intrakr Hirnner	04.49.15↔	Sonstige Dekompr oder Lös von Adhäs an Nn d Beines
04.11.20↔	Geschl [perkutane] [Nadel] Biops an extrkr Hirnnerven	04.49.16↔	Sonstige Dekompr oder Lös von Adhäs an Nerven d Fusses
04.12.00↔	Offene Biops an kran o peripherem N o Gangl, n.n.bez.	04.49.99↔	S Dkmpr o Lös v Adhäs an snst prph Nn o Gngl, S
04.12.10↔	Offene Biopsie an intrakraniellen Hirnnerven	04.5x.00↔	Transplantation von kranialem oder peripherem Nerv, n.n.bez.
04.12.20↔	Offene Biopsie an extrakraniellen Hirnnerven	04.5x.10↔	Transplantation von extrakraniellen Hirnnerven
04.12.30↔	Offene Biopsie am Plexus brachialis	04.5x.11↔	Transplantation von Plexus brachia und Nn d Schulter
04.12.31↔	Offene Biopsie an Nerven der Schulter	04.5x.12↔	Transplantation von Nerven des Armes und der Hand
04.12.32↔	Offene Biopsie an Nerven des Armes und der Hand	04.5x.13↔	Transplantation von Nn d Rumpfes und d unteren Extrem
04.12.33↔	Offene Biopsie an Nerven des Rumpfes	04.5x.19↔	Transplantation von sonstigem kranialem oder peripherem Nerv
04.12.34↔	Offene Biopsie an Nerven des Plexus lumbosacralis	04.5x.99↔	Transplantation von kranialem oder peripherem Nerv, sonstige
04.12.35↔	Offene Biopsie an Nerven der unteren Extremität	04.6x.00↔	Transposition von kranialen und peripheren Nerven, n.n.bez.
04.12.99↔	Offene Biops an kran o peripherem N o Gangl, sonstige	04.6x.10↔	Transposition e extrkr Hirnner mit epin primärer Naht
04.2x.00↔	Destr von kran und peripheren Nerven und Ggl, n.n.bez.	04.6x.11↔	Transposition e extrkr Hirnner mit epin sekundärer Naht
04.2x.10↔	Destruktion von intrakraniellen Hirnnerven und Ganglien	04.6x.12↔	Transp e extrkr Hirnner m intersfz prim und sek Nht
04.2x.20↔	Destruktion von extrakraniellen Hirnnerven	04.6x.20↔	Transposition d Plexus brachia mit epin primärer Naht
04.2x.30↔	Destruktion des Plexus brachialis	04.6x.21↔	Transposition d Plexus brachia m epin sekundärer Naht
04.2x.31↔	Destruktion von Nerven der Schulter	04.6x.22↔	Transposition d Plexus brachia m intersfz prim Nht
04.2x.32↔	Destruktion von Nerven des Armes und der Hand	04.6x.23↔	Transposition d Plexus brachia m intersfz sek Nht
04.2x.33↔	Destruktion von Nerven des Rumpfes und Plexus lumbosacralis	04.6x.30↔	Transposition e Nn d Schult m epin prim und sek Nht
04.2x.34↔	Destruktion von Nerven des Beines und des Fusses	04.6x.31↔	Transp e Nn d Schult m intersfz prim und sek Nht
04.2x.39↔	Destruktion von sonstigen peripheren Nerven oder Ganglien	04.6x.40↔	Transposition e Nerven d Armes mit epin primärer Naht
04.2x.99↔	Destr von kran und peripheren Nerven und Ggl, sonstige	04.6x.41↔	Transposition e Nerven d Armes m epin sekundärer Naht
04.3x.00↔	Naht an kranialen oder peripheren Nerven, n.n.bez.	04.6x.42↔	Transposition e Nerven d Armes m intersfz primärer Nht
04.3x.10↔	Epineurale Naht von extrakraniellen Hirnnerven, primär	04.6x.43↔	Transposition e Nn d Armes m intersfz sekundärer Nht
04.3x.11↔	Epineurale Naht des Plexus brachialis, primär	04.6x.50↔	Trnsp e Nn d Rmpfs u d unt Extrm m epn prm u sk Nht
04.3x.12↔	Epineurale Naht von Nerven der Schulter, primär	04.6x.51↔	Trnsp e Nn d Rmpfs u d unt Extrm m intersfz prm u sk Nht
04.3x.13↔	Epineurale Naht von Nerven am Arm, primär	04.6x.60↔	Transposition e Nn d Hand m intersfz prim und sek Nht
04.3x.14↔	Epineurale Naht von Nerven der Hand, primär	04.6x.70↔	Transposition m Neurolyse und Dekompr e extrkr Hirnner
04.3x.15↔	Epineurale Naht von Nerven des Rumpfes, primär	04.6x.71↔	Trnsp m Neurlys u Dkmpr d Plxs brchia o e Nn d Schlit
04.3x.16↔	Epn Nht v Nn d Beins(nkl. Plxs Imbsc,Leist,Bcknb),pr	04.6x.72↔	Transposition m Neurolyse und Dekompr e Nerven d Armes
04.3x.17↔	Epineurale Naht von Nerven des Fusses, primär	04.6x.73↔	Transposition m Neurolyse und Dekompr e Nerven d Hand
04.3x.19↔	Epin Nht von sonstigen kran o peripheren Nn, primär	04.6x.74↔	Trnsp m Neurlys u Dkmpr e Nn d Rmpfs u d unt Extrm
04.3x.20↔	Epineurale Naht von extrakraniellen Hirnnerven, sekundär	04.6x.75↔	Transposition von sonstigen kranialen und peripheren Nerven
04.3x.21↔	Epineurale Naht des Plexus brachialis, sekundär	04.6x.99↔	Transposition von kranialen und peripheren Nerven, sonstige
04.3x.22↔	Epineurale Naht von Nerven der Schulter, sekundär	04.71↔	Hypoglosso-faziale Anastomose
04.3x.23↔	Epineurale Naht von Nerven am Arm, sekundär	04.72↔	Akzessorio-faziale Anastomose
04.3x.24↔	Epineurale Naht von Nerven an der Hand, sekundär	04.73↔	Akzessorio-hypoglossale Anastomose
04.3x.25↔	Epineurale Naht von Nerven des Rumpfes, sekundär	04.74.00↔	Sonstige Anast e kran oder peripheren Nervs, n.n.bez.
04.3x.26↔	Epn Nht v Nn d Beins(nkl. Plxs Imbsc,Leist,Bcknb),sk	04.74.10↔	Fazio-faziale Nerven-Anastomose
04.3x.27↔	Epineurale Naht von Nerven des Fusses, sekundär	04.74.11↔	Interkosto-faszikuläre Nerven-Anastomose
04.3x.29↔	Epin Nht von sonstigen kran und periph Nn, sekundär	04.74.99↔	Sonstige Anast e kran oder peripheren Nervs, sonstige
04.3x.30↔	Interfaszikuläre Naht von extrakraniellen Hirnnerven, primär	04.75↔	Revision e früh plast Reko an e kran o periph N
04.3x.31↔	Interfaszikuläre Naht des Plexus brachialis, primär	04.76↔	Plast Reko e alten traumat Verletzt an kran u periph Nn
04.3x.32↔	Interfaszikuläre Naht von Nerven der Schulter, primär	04.79.00↔	Sonstige Neuroplastik, n.n.bez.
04.3x.33↔	Interfaszikuläre Naht von Nerven am Arm, primär	04.79.10↔	Transplantation und Transp e extrkr Hirnner m epin Nht
04.3x.34↔	Interfaszikuläre Naht von Nerven an der Hand, primär	04.79.11↔	Transplantation und Transp d Plexus brachia m epin Nht
04.3x.35↔	Interfaszikuläre Naht von Nerven des Rumpfes, primär	04.79.12↔	Transplantation und Transp von Nn d Schult m epin Nht
04.3x.36↔	Intrfz Nht v Nn d Beins(nkl. Plxs Imbsc,Leist,Bcknb),pr	04.79.13↔	Tx und Transp e Nn d Armes und d Hand m epin Nht
04.3x.37↔	Interfaszikuläre Naht von Nerven des Fusses, primär	04.79.14↔	Tx u Transp von Nn d Rumpfes u d unt Extrem m epin Nht
04.3x.39↔	Interfz Nht von sonstigen kran und periph Nn, primär	04.79.19↔	Transplantation und Transp e sonst Nervens m epin Nht
04.3x.40↔	Interfaszikuläre Naht von extrakraniellen Hirnnerven, sekundär	04.79.20↔	Transplantation und Transposition e Nn m intersfz Nht
04.3x.41↔	Interfaszikuläre Naht des Plexus brachialis, sekundär	04.79.21↔	Tx und Transp e extrkr Hirnner m intersfz Nht
04.3x.42↔	Interfaszikuläre Naht von Nerven der Schulter, sekundär	04.79.22↔	Tx und Transp d Plexus brachia m intersfz Nht
04.3x.43↔	Interfaszikuläre Naht von Nerven am Arm, sekundär	04.79.23↔	Tx und Transp von Nn d Schult m intersfz Nht
04.3x.44↔	Interfaszikuläre Naht von Nerven an der Hand, sekundär	04.79.24↔	Tx und Transp e Nn d Armes und d Hand m intersfz Nht
04.3x.45↔	Interfaszikuläre Naht von Nerven des Rumpfes, sekundär	04.79.25↔	Tx u Trnsp v Nn d Rmpfs u d unt Extrm m intrfz Nht
04.3x.46↔	Intrfz Nht v Nn d Beins(nkl. Plxs Imbsc,Leist,Bcknb),sk	04.79.29↔	Transplantation und Transp e sonst Nn m intersfz Nht
04.3x.47↔	Interfaszikuläre Naht von Nerven des Fusses, sekundär	04.79.99↔	Sonstige Neuroplastik, sonstige
04.3x.49↔	Interfz Nht von sonstigen kran und periph Nn, sek	04.92.00↔	Implnt o Erstz d Elktrod(n) e prph Neurstm, n.n.bez.
04.3x.99↔	Naht an kranialen oder peripheren Nerven, sonstige	04.92.10↔	Implnt,Erstz d Elktrod tmp prph Neurstm,Enzllsys,Tstsm
04.42.00↔	Sonstige Dekompression an kranialen Nerven, n.n.bez.	04.92.11↔	Implnt,Erstz d Elktrod tmp prph Neurstm,Mhrlysys,Tstsm
04.42.10↔	Sonstige Dekompression an kranialen Nerven, intrakraniell	04.92.20↔	Imp,Ers d Elktrod prm prph Neurstm,Stbl,Enzllsys,Prk
04.42.20↔	Sonstige Dekompression an kranialen Nerven, extrakraniell	04.92.21↔	Implnt,Erstz d Elktrod prm prph Neurstm,Stbl,Mhrlysys,Prk
04.42.99↔	Sonstige Dekompression an kranialen Nerven, sonstige	04.92.30↔	Imp,Ers d Elktrod prm prph Neurstm,Plttnl,Enzllsys,offn chr
04.49.00↔	So Dekompr o Lös v Adhäs an periph N o Gangl, n.n.bez.	04.92.31↔	Imp,Ers d Elktrod prm prph Neurstm,Plttnl,Mhrlysys,offn chr
04.49.10↔	Sonstige Dekompr oder Lös von Adhäs a Plexus brachia	04.92.40↔	Impl oder Ersetzen einer Vagusnervstimulationselektrode
04.49.11↔	Sonstige Dekompr oder Lös von Adhäs an Nn d Schulter	04.92.99↔	Implant o Ersetz d Elektrod(n) e periph Neurostim, So
04.49.12↔	Sonstige Dekompr oder Lös von Adhäs an Nerven d Armes	04.93.00↔	Entf d Elektrod(n) e peripheren Neurostim, n.n.bez.
04.49.13↔	Sonstige Dekompr oder Lös von Adhäs an Nerven d Hand	04.93.10↔	Entf d Elktrod(n) e prph Neurstm, Stbl, Enzllsys

04.93.11↔	Entf d Elktrod(n) e prph Neurstm, Stbl, Mhrlysys	18.31.10↔	Rd Exz Läs a äus Ohr o i äus Ghörg o Prt Rs d Ohrm,N hst kntr
04.93.20↔	Entf d Elktrod(n) e prph Neurstm, Plttl, Enzlsys	18.31.11↔	Rd Exz Läs a äus Ohr o i äus Ghörg o Prt Rs d Ohrm,hst kntr
04.93.21↔	Entf d Elktrod(n) e prph Neurstm, Plttl, Mhrlysys	18.31.19↔	Radikale Exzision einer Läsion am äusseren Ohr, sonstige
04.93.40↔	Entfernen einer Vagusnervelektrode	18.39.00↔	Sonstige Exzision am äusseren Ohr, n.n.bez.
04.93.99↔	Entf d Elektrod(n) e peripheren Neurostim, sonstige	18.39.10↔	Resektion d Ohrmuschel, total, nicht hist kontrolliert
04.94.10↔	Rv (h Erstz) d Elktrod(n) e prph Neurstm, n.n.bz.	18.39.11↔	Resektion der Ohrmuschel: total, histographisch kontrolliert
04.94.11↔	Rv (h Erstz) d Elktrod(n) e prph Neurstm, Stbl, Enzlsys	18.39.19↔	Sonstige Resektion der Ohrmuschel, sonstige
04.94.12↔	Rv (h Erstz) d Elktrod(n) e prph Neurstm, Stbl, Mhrlysys	18.39.99↔	Sonstige Exzision am äusseren Ohr, sonstige
04.94.13↔	Rv(h Erstz)d Elktrod(n)e prph Neurstm,Plttl,Enzlsys	21.32.10↔	Exz und Lok Destr e and Läs an d Nas, nicht hist kontr
04.94.14↔	Rv(h Erstz)d Elktrod(n)e prph Neurstm,Plttl,Mhrlysys	21.32.11↔	Exz und lokale Destr e and Läs an d Nase, hist kontr
04.94.99↔	Rev (oh Ersetz) d Elektrod(n) e periph Neurostim, So	21.4x.00↔	Resektion der Nase, n.n.bez.
04.99.00↔	Sonst Operation an kranialen und peripheren Nerven, n.n.bez.	21.4x.10↔	Resektion der Nase, partiell, nicht histographisch kontrolliert
04.99.10↔	Implantation oder Ersetzen einer peripheren Neuroprothese	21.4x.11↔	Resektion der Nase, partiell, histographisch kontrolliert
04.99.11↔	Revision (ohne Ersetzen) einer peripheren Neuroprothese	21.4x.20↔	Resektion der Nase, subtotal, nicht histographisch kontrolliert
04.99.12↔	Entfernung einer peripheren Neuroprothese	21.4x.21↔	Resektion der Nase, subtotal, histographisch kontrolliert
04.99.99↔	Sonst Operation an kranialen und peripheren Nerven, sonst	21.4x.30↔	Resektion der Nase, total, nicht histographisch kontrolliert
05.0↔	Durchtrennung von sympathischen Nerven oder Ganglien	21.4x.31↔	Resektion der Nase, total, histographisch kontrolliert
05.11↔	Biopsie an einem sympathischen Nerv oder Ganglion	21.4x.99↔	Sonstige Resektion der Nase
05.21↔	Exzision des Ganglion sphenopalatinum	27.56.00↔	Sonstiges Hauttransplantat an Lippe und Mund, n.n.bez.
05.22↔	Zervikale Sympathektomie	27.56.10↔	Kleinflächiges Spalthauttransplantat an Lippe und Mund
05.23↔	Lumbale Sympathektomie	27.56.20↔	Grossflächiges Spalthauttransplantat an Lippe und Mund
05.24↔	Präsakrale Sympathektomie	27.56.30↔	Kleinflächige heterologe Hauttransplantation an die Lippe
05.25↔	Periarterielle Sympathektomie	27.56.40↔	Grossflächig heterologe Hauttransplantation an die Lippe
05.26↔	Thorakale Sympathektomie	27.56.50↔	Kleinflächige homologe Hauttransplantation an d Lippe
05.29↔	Sonstige Sympathektomie und Exzision eines Ganglions	27.56.60↔	Grossflächig homologe Hauttransplantation an die Lippe
05.81↔	Plast Rekonstruktion an sympathischem Nerv oder Ganglion	27.56.99↔	Sonstiges Hauttransplantat an Lippe und Mund, sonstige
05.89↔	Sonstige Operation an sympathischem Nerv oder Ganglion	29.92↔	Durchtrennung des N. glossohyaryngeus
05.9↔	Sonstige Operationen am Nervensystem	31.91↔	Durchtrennung des N. laryngeus
07.80↔	Thymektomie, n.n.bez.	33.31↔	Destruktion des N. phrenicus für Lungenkollaps
07.81↔	Sonstige partielle Exzision am Thymus	34.23.20↔	Offene Biopsie an der Brustwand
07.82↔	Sonstige totale Exzision des Thymus	38.06.00↔	Inzision von abdominalen Arterien, n.n.bez.
07.83↔	Thorakoskopische partielle Exzision am Thymus	38.06.10↔	Inzision von viszeralen Arterien, n.n.bez.
07.84↔	Thorakoskopische totale Exzision des Thymus	38.06.11↔	Inzision des Truncus coeliacus
08.22.00↔	Exzision einer anderen kleineren Läsion am Augenlid, n.n.bez.	38.06.12↔	Inzision der A. gastrica
08.22.10↔	Exz e and klein Läs a Lid, Ni hist kontr (mikrog Chir)	38.06.13↔	Inzision der A. hepatica
08.22.11↔	Exz e and klein Läs a Lid, hist kontr (mikrog Chir)	38.06.14↔	Inzision der A. lienalis
08.22.99↔	Exzision einer anderen kleineren Läsion am Augenlid, sonstige	38.06.15↔	Inzision der A. renalis
08.23.00↔	Exz e gröss Läs a Augenlid, nicht durchgeh, n.n.bez.	38.06.16↔	Inzision der A. mesenterialis
08.23.10↔	Exz e gröss Läs a Ld, N drchgh, N hst kntr (mkrgr Chr)	38.06.17↔	Inzision der A. lumbalis
08.23.11↔	Exz e gröss Läs a Ld, N drchgh, hst kntr (mkrgr Chr)	38.06.18↔	Inzision der A. iliaca
08.23.99↔	Exz e gröss Läs a Augenlid, nicht durchgeh, sonstige	38.06.19↔	Inzision von viszeralen Arterien, sonstige
08.24.00↔	Exz e gröss Läsion a Augenlid, perforierend, n.n.bez.	38.06.99↔	Inzision von abdominalen Arterien, sonstige
08.24.10↔	Exz e gröss Läs a Ld, prf, N hst kntr (mkrgr Chr)	38.11↔	Enderterektomie von intrakraniellen Gefässen
08.24.11↔	Exz e gröss Läs a Lid, perf, hist kontr (mikrog Chir)	38.21↔	Biopsie eines Blutgefässes
08.24.99↔	Exz e gröss Läsion a Augenlid, perforierend, sonstige	38.42↔	Resektion von anderen Blutgefässen an Kopf und Hals
08.51↔	Kanthotomie	38.62↔	Sonstige Exzision von Gefässen an Kopf und Hals
08.52↔	Blepharorrhaphie	38.66.00↔	Sonstige Exzision von abdominalen Arterien, n.n.bez.
08.59.00↔	Sonstige Anpassung der Lidposition, n.n.bez.	38.66.10↔	Sonstige Exzision von viszeralen Arterien, n.n.bez.
08.59.10↔	Kanthoplastik, n.n.bez.	38.66.11↔	Sonstige Exzision des Truncus coeliacus
08.59.11↔	Kanthopexie	38.66.12↔	Sonstige Exzision der A. gastrica
08.59.12↔	Korrekturoperation bei Epikanthus	38.66.13↔	Sonstige Exzision der A. hepatica
08.59.99↔	Sonstige Anpassung der Lidposition, sonstige	38.66.14↔	Sonstige Exzision der A. lienalis
08.89.00↔	Sonstige plastische Rekonstruktion des Augenlids, n.n.bez.	38.66.15↔	Sonstige Exzision der A. renalis
08.89.10↔	Plast Reko d Lids, medialer o lateraler Lidwinkel	38.66.16↔	Sonstige Exzision der A. mesenterialis
08.89.11↔	Plastische Rekonstruktion d Augenlids d Hebung d Augbr	38.66.17↔	Sonstige Exzision der A. lumbalis
08.89.12↔	Plast Reko d Lids d Entf e Fettgewebeprolapses d Orb	38.66.18↔	Sonstige Exzision der A. iliaca
08.89.13↔	Plast Reko d Lids d Oberflächenbehandlung m Laser	38.66.19↔	Sonstige Exzision viszeraler Arterien, sonstige
08.89.14↔	Plast Reko d Lids d sonstige Oberlidverlängerung	38.66.99↔	Sonstige Exzision abdominalen Arterien, sonstige
08.89.15↔	Plast Rekonstruktion d Lids d Unterlidverlängerung	38.82.00↔	So chir Verschluss von Gef a Kopf und Ha, n.n.bez.
08.89.99↔	Sonstige plastische Rekonstruktion des Augenlids, sonstige	38.82.10↔	Sonstiger chir Verschluss von extkr Aa an Kopf und Ha
18.21.00↔	Exz e präaur Fistel o e präaur Sinus, n.n.bez.	38.82.20↔	So chir Verschl v extkr Venen an Kopf u Ha, n.n.bez.
18.21.10↔	Exz e präaur Fistel o e präaur Sinus, Ni hist kontr	38.82.21↔	Sonstiger chirurgischer Verschluss der V. jugularis
18.21.11↔	Exz e präaur Fistel o e präaur Sinus, hist kontr	38.82.22↔	So chir Verschl v sonst tief extkr Venen an Kopf u Ha
18.21.99↔	Exz e präaur Fistel o e präaur Sinus, sonstige	38.82.29↔	So chir Verschluss von extkr Venen an Kopf und Ha, So
18.29.00↔	Exz oder Destr e and Läsion a äusseren Ohr, n.n.bez.	38.82.99↔	So chir Verschluss von Gef a Kopf und Ha, sonstige
18.29.01↔	Destr e Läsion a äusseren Ohr oder im äusseren Gehörg	38.85.00↔	So chir Verschluss von and thorakalen Gef, n.n.bez.
18.29.10↔	Exz e and Läs a ässrn Ohr o i ässrn Ghörg, N hst kntr	38.85.10↔	So chir Verschluss von and thorakalen Aa, n.n.bez.
18.29.11↔	Exz e and Läs a ässrn Ohr o i ässrn Ghörg, hst kntr	38.85.11↔	Sonstiger chirurgischer Verschluss der A. subclavia
18.29.99↔	Exz oder Destr e and Läsion a äusseren Ohr, sonstige	38.85.12↔	Sonstiger chirurgischer Verschluss der A. pulmonalis
18.31.00↔	Radikale Exzision einer Läsion am äusseren Ohr, n.n.bez.	38.85.13↔	Sonstr chirurgischer Verschluss des Truncus brachiocephalicus

38.85.19↔	So chir Verschluss von and thorakalen Aa, sonstige	39.59.63↔	Sonstige plastische Rekonstruktion der A. gastrica
38.85.20↔	So chir Verschluss von thorakalen Venen, n.n.bez.	39.59.64↔	Sonstige plastische Rekonstruktion A. hepatica
38.85.21↔	Sonstiger chirurgischer Verschluss der V. cava superior	39.59.65↔	Sonstige plastische Rekonstruktion der A. lienalis
38.85.22↔	Sonstiger chirurgischer Verschluss der V. pulmonalis	39.59.66↔	Sonstige plastische Rekonstruktion der A. renalis
38.85.23↔	Sonstiger chirurgischer Verschluss der V. subclavia	39.59.67↔	Sonstige plastische Rekonstruktion der A. mesenterica
38.85.28↔	So chir Verschluss von sonst tiefen thorakalen Venen	39.59.68↔	Sonstige plastische Rekonstruktion der A. iliaca
38.85.29↔	So chir Verschluss von thorakalen Venen, sonstige	39.59.69↔	Sonstige Plast Rekonstruktion von abd Aa, sonstige
38.85.99↔	So chir Verschluss von and thorakalen Gef, sonstige	39.59.70↔	Sonstige Plast Rekonstruktion von abd Venen, n.n.bez.
38.86.00↔	Sonstiger chir Verschluss von abd Aa, n.n.bez.	39.59.71↔	Sonstige plastische Rekonstruktion der V. cava inferior
38.86.10↔	Sonstiger chir Verschluss von viszeralen Aa, n.n.bez.	39.59.72↔	Sonstige plastische Rekonstruktion der V. iliaca
38.86.11↔	Sonstiger chirurgischer Verschluss des Truncus coeliacus	39.59.79↔	Sonstige Plast Rekonstruktion von abd Venen, sonstige
38.86.12↔	Sonstiger chirurgischer Verschluss der A. gastrica	39.59.80↔	Sonstige Plast Reko von Gef d unteren Extrem, n.n.bez.
38.86.13↔	Sonstiger chirurgischer Verschluss der A. hepatica	39.59.81↔	Sonstige Plast Rekonstruktion von Aa d unteren Extrem
38.86.14↔	Sonstiger chirurgischer Verschluss der A. lienalis	39.59.82↔	Sonstige plastische Rekonstruktion der V. femoralis
38.86.15↔	Sonstiger chirurgischer Verschluss der A. renalis	39.59.83↔	Sonstige plastische Rekonstruktion der V. poplitea
38.86.16↔	Sonstiger chirurgischer Verschluss der A. mesenterialis	39.59.88↔	So Plast Reko von sonst tiefen Venen d unteren Extrem
38.86.17↔	Sonstiger chirurgischer Verschluss der A. iliaca	39.59.89↔	Sonstige Plast Reko von Gef d unteren Extrem, sonstige
38.86.19↔	Sonstiger chir Verschluss von viszeralen Aa, sonstige	39.59.90↔	Sonstige Plast Reko e Gefässes, Venenklappenplastik
38.86.99↔	Sonstiger chir Verschluss von abd Aa, sonstige	39.59.99↔	Sonstige plastische Rekonstruktion eines Gefässes, sonstige
38.87.00↔	Sonstiger chir Verschluss von abd Venen, n.n.bez.	39.75.11↔	Prktrnslm Gfntrvntion, S Gef, Rttionsthrmtk
38.87.10↔	So chir Verschluss von tiefen abd Venen, n.n.bez.	39.8x.00↔	Op a Glom carot, Sin caroticus u and Paraggl, n.n.bez.
38.87.11↔	Sonstiger chirurgischer Verschluss der V. cava inferior	39.8x.10↔	Exploration des Glomus caroticum und anderer Paraganglien
38.87.12↔	So chir Verschl d V. iliaca communis u V. iliaca int	39.8x.11↔	Exzision des Glomus caroticum und anderer Paraganglien
38.87.19↔	So chir Verschluss von tiefen abd Venen, sonstige	39.8x.20↔	Implnt o Erstz e Implsgnrtrs z Aktvierng d Brffixs
38.87.99↔	Sonstiger chir Verschluss von abd Venen, sonstige	39.8x.21↔	Rv (h Wchs) e Implsgnrtrs z Aktvierng d Brffixs
39.50.00↔	Angiopl o Athrkt an snst(n) NHzkrgrf(n), n.n.bz.	39.8x.22↔	Entf e Impulsgenerators zur Aktivierung d Baroreflexes
39.50.10↔	Angiopl o Athrkt an snst(n) NHzkrgrf(n) m Blln, n.n.bz.	39.8x.30↔	Implnt o Erstz e (v) Elkrtd(n) z Aktvierng d Brffixs
39.50.11↔	Angiopl o Athrkt an snst(n) NHzkrgrf(n) m Enf Blln	39.8x.31↔	Rv (h Wchs) e (v) Elkrtd(n) z Aktvierng d Brffixs
39.50.12↔	Angiopl o Athrkt an snst(n) NHzkrgrf(n) m ctng Blln	39.8x.32↔	Entf e (v) Elektrod(n) zur Aktivierung d Baroreflexes
39.50.13↔	Angiopl o Athrkt an snst(n) NHzkrgrf(n) m KryplstieBlln	39.8x.99↔	Op a Glom carot, Sin caroticus und and Paraggl, So
39.50.14↔	Angiopl o Athrkt an snst(n)NHzkrgrf(n)m Drg eltnng Blln	39.99.00↔	Sonstige Operationen an Blutgefässen, n.n.bez.
39.50.19↔	Angiopl o Athrkt an snst(n) NHzkrgrf(n) m S Blln	39.99.10↔	Aortopexie
39.50.20↔	Angiopl Blade Laserangpl an snst(n) NiHerzkrgef(en)	39.99.20↔	Operationen bei kongenitalen Gefässanomalien, n.n.bez.
39.50.21↔	Angiopl Thrombektomie an sonstigem(n) NiHerzkrgef(en)	39.99.21↔	Op b kngntlr Anmlie d Artnsthms(Stns)o b untrbr Artbnng
39.50.99↔	Angiopl o Atherekt an snst(n) NiHerzkrgef(en), So	39.99.22↔	Op b kong Anom d A. o V. pulmonalis o b A. lusoria
39.59.00↔	Sonstige plastische Rekonstruktion eines Gefässes, n.n.bez.	39.99.23↔	Operationen bei kongenitalen Anomalien der V. cava
39.59.10↔	Transposition von Arterien, n.n.bez.	39.99.24↔	Op b kong Kollateralgefässen und Unifokalisierung
39.59.11↔	Transposition der extrakraniellen A. vertebrales	39.99.30↔	Kathinterv Verschluss d Duct arterios Botalli, n.n.bez
39.59.12↔	Transposition von sonstigen extr Aa an Kopf und Hals	39.99.31↔	Kathinterv Verschluss d Duct arterios Botalli, m Coil
39.59.13↔	Transposition von Arterien der oberen Extremität	39.99.32↔	Kthntrv Vrschl d Dct artrios Btll, m AmpltzDctOccldr
39.59.14↔	Transposition von thorakalen Arterien	39.99.38↔	Kathinterv Verschluss d Duct arterios Botalli, So
39.59.15↔	Transposition der A. gastrica, A. hepatica und A. lienalis	39.99.39↔	Operationen bei sonstigen kongenitalen Gefässanomalien
39.59.16↔	Transposition der A. renalis	39.99.99↔	Sonstige Operationen an Blutgefässen, sonstige
39.59.17↔	Transposition der A. mesenterica	40.11.10↔	Off(Inzs)Biops mdiast,praaortln,iliakln o plvnn Lymphkn
39.59.18↔	Transposition sonstiger viszeraler Arterien	40.11.11↔	Off(Inzs)Biops zr, sprklvlklärm, axllärm o inguinln Lymphkn
39.59.19↔	Transposition der A. iliaca	44.01↔	Trunkuläre Vagotomie
39.59.20↔	Transposition von sonstigen abdominalen Arterien	79.24↔	Offene Reposition e Fingfx ohne innere Knochenfixation
39.59.21↔	Transposition von Arterien der unteren Extremität	80.81.00↔	So Lok Exz o Destr e Gelläs an d Schult, n.n.bez.
39.59.29↔	Transposition von Arterien, sonstige	80.81.10↔	Débridement am Humeroglenoidalgelenk
39.59.30↔	Sonstige Plast Reko von Gef an Kopf und Ha, n.n.bez.	80.81.11↔	Zystenexstirpation am Humeroglenoidalgelenk
39.59.31↔	Sonstige plastische Rekonstruktion e intrakr Gefässes	80.81.19↔	Sonstige lokale Exz oder Destr a Humeroglenoidalgelenk
39.59.32↔	Sonstige Plast Rekonstruktion d extrk A. vertebrales	80.81.20↔	Débridement am Akromioklavikulargelenk
39.59.33↔	So Plast Reko von extrk Aa an Kopf und Ha, So	80.81.21↔	Zystenexstirpation am Akromioklavikulargelenk
39.59.34↔	Sonstige plastische Rekonstruktion der V. jugularis	80.81.29↔	Sonstige lokale Exzision oder Destr a Akromioklavikgel
39.59.39↔	Sonstige Plast Reko von Gef an Kopf und Ha, sonstige	80.81.99↔	So Lok Exz o Destr e Gelläs an d Schult, So
39.59.40↔	Sonstige Plast Reko von Gef d ob Extrem, n.n.bez.	80.82.00↔	Sonstige Lok Exz oder Destr e Gelläs a Ellb, n.n.bez.
39.59.41↔	Sonstige plastische Rekonstruktion von Aa d ob Extrem	80.82.10↔	Arthr lokale Exz oder Destr e Gelenkläsion a Ellb
39.59.42↔	S Plst Rk d V. sbcl, V. axll u V. brchiopphlc	80.82.11↔	Débridement am Ellenbogengelenk
39.59.48↔	So Plast Reko von sonstigen tiefen Venen d ob Extrem	80.82.12↔	Zystenexstirpation am Ellbogengelenk
39.59.49↔	Sonstige Plast Reko von Gef d ob Extrem, sonstige	80.82.99↔	Sonstige Lok Exz oder Destr e Gelläs a Ellb, sonstige
39.59.50↔	Sonstige Plast Reko von thorakalen Gef, n.n.bez.	80.83.00↔	Sonstige Lok Exz oder Destr e Gelläs a Hdgel, n.n.bez.
39.59.51↔	Sonstige plastische Rekonstruktion der thorakalen Aorta	80.83.10↔	Arthr lokale Exz oder Destr e Gelläs a Handgelenk
39.59.52↔	Sonstige plastische Rekonstruktion der A. pulmonalis	80.83.11↔	Débridement am Handgelenk
39.59.53↔	Sonstige Plast Reko von thorakalen Aa, sonstige	80.83.12↔	Zystenexstirpation am Handgelenk
39.59.54↔	Sonstige plastische Rekonstruktion der V. pulmonalis	80.83.99↔	Sonstige Lok Exz oder Destr e Gelläs a Hdgel, sonstige
39.59.55↔	Sonstige plastische Rekonstruktion der V. cava superior	80.85.00↔	Sonstige Lok Exz o Destr e Gelläs an d Hüfte, n.n.bez.
39.59.59↔	Sonstige Plast Reko von thorakalen Gef, sonstige	80.85.10↔	Arthr lokale Exz oder Destr e Gelenkläsion an d Hüfte
39.59.60↔	Sonstige Plast Rekonstruktion von abd Aa, n.n.bez.	80.85.11↔	Débridement am Hüftgelenk
39.59.61↔	Sonstige plastische Rekonstruktion der abdominalen Aorta	80.85.12↔	Zystenexstirpation am Hüftgelenk
39.59.62↔	Sonstige plastische Rekonstruktion des Truncus coeliacus	80.85.99↔	Sonstige Lok Exz o Destr e Gelläs an d Hüfte, sonstige

80.86.00↔	Sonstige Lok Exz oder Destr e Gelläs a Knie, n.n.bez.	80.98.00↔	Sonstige Exzision an Fuss- und Zehengelenk, n.n.bez.
80.86.10↔	Arthr lokale Exzision oder Destruktion a Kniegelenk	80.98.10↔	Arthroskopische Exzision an Fuss- und Zehengelenken
80.86.11↔	Débridement am Kniegelenk	80.98.11↔	Sonstige Exzision am Metatarsophalangealgelenk
80.86.12↔	Zystenexstirpation am Kniegelenk	80.98.12↔	Sonstige Exzision an sonstigen Fussgelenken
80.86.13↔	Exzision eines Meniskusganglions am Kniegelenk	80.98.13↔	Sonstige Exzision an Zehengelenken
80.86.99↔	Sonstige Lok Exz oder Destr e Gelläs a Knie, sonstige	80.98.99↔	Sonstige Exzision an Fuss- und Zehengelenk, sonstige
80.87.00↔	Sonstige Lok Exz o Destr e Gelläs a Sg, n.n.bez.	80.99.00↔	Sonstige Exz an e Gel an and bez Lok, n.n.bez.
80.87.10↔	Arthr Lok Exz o Destr e Gelläs a oberen Sprunggelenk	80.99.10↔	Arthroskopische Exzision am Sternoklavikulargelenk
80.87.11↔	Débridement am oberen Sprunggelenk	80.99.11↔	Sonstige Exzision am Sternoklavikulargelenk
80.87.12↔	Zystenexstirpation am oberen Sprunggelenk	80.99.20↔	Arthroskopische Exzision am Iliosakralgelenk
80.87.19↔	Sonstige Lok Exz o Destr e Gelläs a ob Sprunggelenk	80.99.21↔	Sonstige Exzision am Iliosakralgelenk
80.87.20↔	Arthr Lok Exz o Destr e Gelläs a unteren Sprunggelenk	80.99.30↔	Arthroskopische Exzision an der Symphyse
80.87.21↔	Débridement am unteren Sprunggelenk	80.99.31↔	Sonstige Exzision an der Symphyse
80.87.22↔	Zystenexstirpation am unteren Sprunggelenk	80.99.90↔	Arthr Exzision an einem Gelenk an and bez Lokalisation
80.87.29↔	Sonstige Lok Exz o Destr e Gelläs a unteren Sg	80.99.91↔	Entn e Knorpeltx an e Gel an and bez Lokalisation
80.87.99↔	Sonstige Lok Exz o Destr e Gelläs a Sg, sonstige	80.99.99↔	Sonstige Exz an e Gel an and bez Lok, sonstige
80.88.00↔	So Lok Exz o Destr e Gelläs an Fuss u Zehen, n.n.bez.	81.25↔	Arthrodes am Radiokarpalgelenk
80.88.10↔	Arthr lokale Exz oder Destr e Gelläs an Fuss und Zehen	81.44.00↔	Stabilisierung der Patella, n.n.bez.
80.88.20↔	Débridement am Metatarsophalangealgelenk	81.44.10↔	Stabilisierung der Patella, Retinakulumspaltung, lateral
80.88.21↔	Zystenexstirpation am Metatarsophalangealgelenk	81.44.11↔	Stb d Ptl, Rtnklmsplntng, ltrl m Züglngsprtion
80.88.29↔	Sonstige Lok Exz oder Destr a Metatarsgel	81.44.12↔	Stab d Patel, Verlagerung d Patellarsehnenansatzes
80.88.30↔	Débridement an Zehengelenken	81.44.13↔	Stb d Ptl, Vrlg d Ptlrshnnstz m Knchnspn
80.88.40↔	Débridement an sonstigen Fussgelenken	81.44.99↔	Stabilisierung der Patella, sonstige
80.88.50↔	Zystenexstirpation an sonstigen Gel von Fuss und Zehen	81.45.00↔	Sonstige Rekonstruktion an den Kreuzbändern, n.n.bez.
80.88.59↔	So Lok Exz o Destr an sonstigen Gel von Fuss und Zehen	81.45.19↔	Sonstige Rekonstruktion an den Kreuzbändern, arthr
80.88.99↔	So Lok Exz o Destr e Gelläs an Fuss und Zehen, So	81.45.20↔	Reko d vorderen Kreuzb m aut Patsehne, offen chir
80.89.00↔	So Lok Exz o Destr e Gelläs an and bez Lok, n.n.bez.	81.45.21↔	Reko d hint Kreuzb m aut Patsehne, offen chir
80.89.20↔	Arthr lokale Exz oder Destr e Gelläs a Iliosgel	81.45.29↔	Sonstige Rekonstruktion an D Kreuzbändern, offen chir
80.89.21↔	Débridement am Iliosakralgelenk	81.45.99↔	Sonstige Rekonstruktion an den Kreuzbändern, sonstige
80.89.22↔	Zystenexstirpation am Iliosakralgelenk	81.71.00↔	Arthropl m Implant a Metakarpophal und lpg, n.n.bez.
80.89.29↔	Sonstige lokale Exzision oder Destr a Iliosakralgelenk	81.72↔	Arthropl ohne Implant a Metakarpophalangeal und lpg
80.89.41↔	Débr einer Gelenksläsion an and bez Lokalisation	81.74.00↔	Arthropl m Implant a Karpok oder Karpomgel, n.n.bez.
80.89.42↔	Zystenexstirpation an Gelenken and bez Lokalisation	81.74.10↔	Implantation einer Daumensattelgelenkendoprothese
80.89.99↔	So Lok Exz o Destr e Gelläs an and bez Lok, So	81.74.99↔	Arthropl m Implant a Karpok oder Karpomgel, sonstige
80.90.00↔	Sonstige Exzision an einem Gelenk, n.n.bez.	81.79.10↔	Implantation einer sonstigen Fingergelenkendoprothese
80.90.10↔	Arthroskopische Exzision an einem Gelenk	81.79.99↔	Arthropl m Implant a Metakarpophal und lpg, sonstige
80.90.99↔	Sonstige Exzision an einem Gelenk, sonstige	81.93.00↔	Naht an Kapsel oder Ligament der oberen Extremitäten, n.n.bez.
80.91.00↔	Sonstige Exzision an der Schulter, n.n.bez.	81.93.10↔	Naht des Bandapparates der Klavikula
80.91.10↔	Arthroskopische Exzision am Humeroglenoidalgelenk	81.93.20↔	Naht des radioulnaren Ringbandes
80.91.11↔	Sonstige Exzision am Humeroglenoidalgelenk	81.93.21↔	Naht des distalen radioulnaren Bandapparates
80.91.20↔	Arthroskopische Exzision am Akromioklavikulargelenk	81.93.30↔	Nht an Kaps o Lig d ob Extrem, Handwur und Mitthand
80.91.21↔	Sonstige Exzision am Akromioklavikulargelenk	81.93.99↔	Naht an Kapsel o Ligament der oberen Extremitäten, sonst
80.91.30↔	Entnahme eines Knorpeltransplantates an der Schulter	82.12↔	Fasziotomie der Hand
80.91.99↔	Sonstige Exzision an der Schulter, sonstige	82.32↔	Exzision einer Handsehne zur Transplantation
80.92.00↔	Sonstige Exzision am Ellbogen, n.n.bez.	82.34↔	Exzision von Muskel oder Faszie der Hand zur Transplantation
80.92.10↔	Arthroskopische Exzision am Ellbogen	82.35.00↔	Sonstige Fasziektomie der Hand, n.n.bez.
80.92.11↔	Entnahme eines Knorpeltransplantates am Ellbogengelenk	82.35.10↔	Fasziektomie der Hohlhand
80.92.99↔	Sonstige Exzision am Ellbogen, sonstige	82.35.11↔	Fasziektomie der Hand und Finger mit Neurolyse
80.93.00↔	Sonstige Exzision am Handgelenk, n.n.bez.	82.35.12↔	Faszieekt d Hand und Fing m Neurolyse und Arteriolelyse
80.93.10↔	Arthroskopische Exzision am Handgelenk	82.35.13↔	Fasziektomie der Hand und Finger mit Arthrolyse
80.93.11↔	Entnahme eines Knorpeltransplantates am Handgelenk	82.35.99↔	Sonstige Fasziektomie der Hand, sonstige
80.93.12↔	Resektion des Discus triangularis am Handgelenk	82.39.00↔	Sonstige Exzision von Weichteilen der Hand, n.n.bez
80.93.99↔	Sonstige Exzision am Handgelenk, sonstige	82.39.10↔	So Exz v Weicht d Hand, Exz v Sehnnenscheiden d Hand
80.94↔	Sonstige Exzision an Hand- und Fingergelenk	82.39.99↔	Sonstige Exzision von Weichteilen der Hand, sonstige
80.95.00↔	Sonstige Exzision am Hüftgelenk, n.n.bez.	82.46.00↔	Naht an Muskel oder Faszie der Hand, n.n.bez.
80.95.10↔	Arthroskopische Exzision am Hüftgelenk	82.46.10↔	Naht an einer Faszie der Hand
80.95.11↔	Entnahme eines Knorpeltransplantates am Hüftgelenk	82.46.20↔	Naht an einem Muskel der Hand
80.95.99↔	Sonstige Exzision am Hüftgelenk, sonstige	82.46.99↔	Naht an Muskel oder Faszie der Hand, sonstige
80.96.00↔	Sonstige Exzision am Knie, n.n.bez.	82.51↔	Verlängerung einer Sehne der Hand
80.96.10↔	Arthroskopische Exzision am Kniegelenk	82.52↔	Verkürzung einer Sehne der Hand
80.96.20↔	Entnahme e Knorpeltransplantates a Kniegelenk, arthr	82.53↔	Reinsertion einer Sehne der Hand
80.96.21↔	Entn e Knorpeltransplantates a Kniegelenk, offen chir	82.54↔	Reinsertion eines Muskels der Hand
80.96.99↔	Sonstige Exzision am Knie, sonstige	82.55↔	Sonstige Längenänderung an Muskel oder Sehne der Hand
80.97.00↔	Sonstige Exzision am Sprunggelenk, n.n.bez.	82.56↔	Sonstiger Transfer oder Transplantation einer Sehne der Hand
80.97.10↔	Arthroskopische Exzision am oberen Sprunggelenk	82.57.00↔	Sonstige Transposition einer Sehne der Hand, n.n.bez.
80.97.11↔	Sonstige Exzision am oberen Sprunggelenk	82.57.10↔	So Transp e Sehn d Hand, Transp e Beugesehne d Hand
80.97.20↔	Arthroskopische Exzision am unteren Sprunggelenk	82.57.99↔	Sonstige Transposition einer Sehne der Hand, sonstige
80.97.21↔	Sonstige Exzision am unteren Sprunggelenk	82.58↔	Sonstiger Transfer oder Transplantation eines Handmuskels
80.97.30↔	Entnahme eines Knorpeltransplantates am Sprunggelenk	82.59↔	Sonstige Transposition eines Handmuskels
80.97.99↔	Sonstige Exzision am Sprunggelenk, sonstige	82.61↔	Pollizisation mit Übertragung von Nerven und Blutversorgung

82.69↔	Sonstige Rekonstruktion des Daumens	83.81.19↔	Sehnentransplantation, Andere Lokalisation
82.71↔	Rekonstruktion eines Ringbandes	83.81.99↔	Sehnentransplantation, sonstige
82.72.00↔	Plast Op an d Hand m M o FaszTransplantat, n.n.bez.	83.82.00↔	Muskel- oder Faszientransplantation, n.n.bez.
82.72.10↔	Plastische Op m M o FaszTransplantat an e Fing	83.82.10↔	Faszientransplantation, Kopf und Hals
82.72.11↔	Plast Op m M o FaszTransplantat an sonst Teil d Hand	83.82.11↔	Faszientransplantation, Schulter und Axilla
82.72.99↔	Plast Op an d Hand m M o FaszTransplantat, sonstiges	83.82.12↔	Faszientransplantation, Oberarm und Ellenbogen
82.79↔	Plastische Op an d Hand m and Transplantat o Implant	83.82.13↔	Faszientransplantation, Unterarm
82.81↔	Transfer eines Fingers, ausgenommen Daumen	83.82.14↔	Faszientransplantation, Brustwand, Bauch und Rücken
82.82↔	Plastische Rekonstruktion einer Spalthand	83.82.15↔	Fasztx, Leisten und Genitalregion und Gesäss
82.83↔	Plastische Rekonstruktion bei Makrodaktylie	83.82.16↔	Faszientransplantation, Untere Extremität
82.85↔	Sonstige Tenodese an der Hand	83.82.19↔	Faszientransplantation, Andere Lokalisation
82.86.00↔	Sonstige Tenoplastik an der Hand, n.n.bez.	83.82.20↔	Transplantation e lok M oder Faszlap, Kopf und Ha
82.86.10↔	Tenoplastik von Beugesehnen der Hand	83.82.21↔	Transplantation e lok M o Faszlap, Schult und Axilla
82.86.11↔	Schaffung eines Transplantlagers für Sehnen an der Hand	83.82.22↔	Transplantation e lok M o Faszlap, Oberarm und Ellb
82.86.12↔	Revision (ohne Wechsel) e Sehnenimplantates an d Hand	83.82.23↔	Transplantation e lok Muskel oder Faszlap, Unterarm
82.86.13↔	Wechsel eines Sehnenimplantates an der Hand	83.82.24↔	Tx e lok M o Faszlap, Bruw, Bauch und Rücken
82.86.99↔	Sonstige Tenoplastik an der Hand, sonstige	83.82.25↔	Tx e lok M o Faszlap, Leist und Genreg und Gesäss
82.89.00↔	Sonstige plastische Operationen an der Hand, n.n.bez.	83.82.26↔	Transplantation e lok M oder Faszlap, Untere Extrem
82.89.10↔	Sehnenscheidenplastik an der Hand	83.82.29↔	Transplantation e lok Muskel oder Faszlap, And Lok
82.89.11↔	Knöcherne Ref von Bänder d Handwur und Mitthand	83.82.30↔	Transplantation e osteom o osteofasz Lp, Kopf und Ha
82.89.12↔	Knöcherne Refixation von sonstigen Bänder der Hand	83.82.31↔	Tx e osteom o osteofasz Lp, Schult und Axilla
82.89.13↔	Glübrigreifnd Weichteildstrktion b kng Anm d Hnd	83.82.32↔	Transplantation e osteom o osteofasz Lp, Oba und Ellb
82.89.14↔	Radialisierung bei kongenitalen Anomalien der Hand	83.82.33↔	Transplantation e osteom o osteofasz Lp, Unterarm
82.89.15↔	Rs v Schnürnrgm n plstschr Rk b kng Anm d Hnd	83.82.34↔	Tx e osteom o osteofasz Lp, Bruw, Bauch und Rücken
82.89.16↔	Transfer einer Zehe als Fingerersatz	83.82.35↔	Tx e osteom o osteofasz Lp, Leist u Genreg u Gesäss
82.89.99↔	Sonstige plastische Operationen an der Hand, sonstige	83.82.36↔	Transplantation e osteom o osteofasz Lp, Untere Extrem
83.43.00↔	Exzision von Muskel oder Faszie zur Transplantation, n.n.bez.	83.82.39↔	Transplantation e osteom o osteofasz Lp, And Lok
83.43.10↔	Entnahme eines myokutanen Lappens zur Transplantation	83.82.40↔	Tx e snst Lppntx m mkrvsk Anst aus M o Fsz, Kpf u H
83.43.11↔	Entn e osteom o osteofasz Lp zur Transplantation	83.82.41↔	Tx e snst Lppntx m mkrvsk Anst aus M o Fsz, Schl u Axll
83.43.12↔	Entn e sonst Lappentx m mikrovasl Anast aus M o Fasz	83.82.42↔	Tx e snst Lppntx m mkrvsk Anst aus M o Fsz, Ob u Ellb
83.43.99↔	Exzision von Muskel oder Faszie zur Transplantation, sonstige	83.82.43↔	Tx e snst Lppntx m mkrvsk Anst aus M o Fsz, Unt
83.71.00↔	Sehnenverlängerung, n.n.bez.	83.82.44↔	Tx e so Lppntx m mkrvsk Anst aus M o Fsz, Brw, Bauch u Rückn
83.71.10↔	Sehnenverlängerung, Kopf und Hals	83.82.45↔	Tx e so Lppntx m mkrvsk Anst aus M o Fsz, Leist u Gnrg u Gsäss
83.71.11↔	Sehnenverlängerung, Schulter und Axilla	83.82.46↔	Tx e snst Lppntx m mkrvsk Anst aus M o Fsz, Unt Extrem
83.71.12↔	Sehnenverlängerung, Oberarm und Ellenbogen	83.82.47↔	Tx e snst Lppntx m mkrvsk Anst aus M o Fsz, And Lk
83.71.13↔	Sehnenverlängerung, Unterarm	83.82.99↔	Muskel- oder Faszientransplantation, sonstige
83.71.14↔	Sehnenverlängerung, Brustwand, Bauch und Rücken	83.92↔	Einsetzen oder Ersetzen eines Skelettmuskelstimulators
83.71.15↔	Sehnenverlängerung, Leisten- und Genitalregion und Gesäss	86.4x.00↔	Radikale Exzision einer Hautläsion, n.n.bez.
83.71.16↔	Sehnenverlängerung, Untere Extremität	86.4x.10↔	Radikale Exz e Hautlās a Kopf mit histgr Kontrolle
83.71.19↔	Sehnenverlängerung, Andere Lokalisation	86.4x.11↔	Radikale Exz e Hautlās d Halses mit histgr Kontrolle
83.71.99↔	Sehnenverlängerung, sonstige	86.4x.13↔	Rad Exz e Hautlās an Unterarm und Hand m histgr Kontr
83.75.00↔	Sehnentransfer oder -transplantation, n.n.bez.	86.4x.17↔	Rd Exz e Hautlās an Leist u Gnrg u Gsäss m histgr Kontr
83.75.10↔	Sehnentransfer oder -transplantation, Kopf und Hals	86.4x.18↔	Radikale Exz e Hautlās d unteren Extrem m histgr Kontr
83.75.11↔	Sehnentransfer oder -transplantation, Schulter und Axilla	86.4x.19↔	Radikale Exz e Hautlās and Lok mit histgr Kontr
83.75.12↔	Sehnentransfer oder -transplantation, Oberarm und Ellenbogen	86.4x.20↔	Rad Exz e Hautlās a Kopf m Tx o Transp von Haut
83.75.13↔	Sehnentransfer oder -transplantation, Unterarm	86.4x.21↔	Rad Exz e Hautlās d Halses m Tx o Transp von Haut
83.75.14↔	Sehnentransfer o Tx, Bruw, Bauch und Rücken	86.4x.22↔	Rd Exz e Hautlās an Schl u Axll m Tx o Trnsp v Haut
83.75.15↔	Sehnentransfer o Tx, Leist und Genreg und Gesäss	86.4x.23↔	Rad Exz e Hautlās an Oba u Ellb m Tx o Transp von Haut
83.75.16↔	Sehnentransfer oder -transplantation, Untere Extremität	86.4x.24↔	Rad Exz e Hautlās d Unterarmes m Tx o Transp von Haut
83.75.19↔	Sehnentransfer oder -transplantation, Andere Lokalisation	86.4x.25↔	Rad Exz e Hautlās d Hand m Tx o Transp von Haut
83.75.99↔	Sehnentransfer oder -transplantation, sonstige	86.4x.26↔	Rd Exz e Hautlās an Brw u Rückn m Tx o Trnsp v Haut
83.76.00↔	Sonstige Sehnentransposition, n.n.bez.	86.4x.27↔	Rad Exz e Hautlās an d Bauchreg m Tx o Transp von Haut
83.76.10↔	Sonstige Sehnentransposition, Kopf und Hals	86.4x.28↔	Rd Exz e Hautlās d Leist u Gnrg m Tx o Trnsp v Haut
83.76.11↔	Sonstige Sehnentransposition, Schulter und Axilla	86.4x.29↔	Rad Exz e Hautlās and Lok m Tx o Transp von Haut
83.76.12↔	Sonstige Sehnentransposition, Oberarm und Ellenbogen	86.4x.2a↔	Rad Exz e Hautlās a Gesäss m Tx o Transp von Haut
83.76.13↔	Sonstige Sehnentransposition, Unterarm	86.4x.2b↔	Rad Exz e Hautlās d unt Extrem m Tx o Transp von Haut
83.76.14↔	Sonstige Sehnentransposition, Brustwand und Rücken	86.4x.30↔	Mkrg Chr a Schnlschnnt (Mhs Mcgrphc Srgy)
83.76.15↔	So Sehnentransposition, Leist und Genreg und Gesäss	86.4x.31↔	Mkrg Chr a Prffnschnnt (3DHstlgie n Tübng Mthd)
83.76.16↔	Sonstige Sehnentransposition, Untere Extremität	86.4x.99↔	Radikale Exzision einer Hautläsion, sonstige
83.76.19↔	Sonstige Sehnentransposition, Andere Lokalisation	86.60↔	Freies Hauttransplantat, n.n.bez.
83.76.99↔	Sonstige Sehnentransposition, sonstige	86.61.00↔	Vollhauttransplantat an die Hand, n.n.bez.
83.79↔	Sonstige Muskeltransposition	86.61.10↔	Kleinflächiges Vollhauttransplantat an die Hand
83.81.00↔	Sehnentransplantation, n.n.bez.	86.61.20↔	Grossflächiges Vollhauttransplantat an die Hand
83.81.10↔	Sehnentransplantation, Kopf und Hals	86.61.99↔	Vollhauttransplantat an die Hand, sonstige
83.81.11↔	Sehnentransplantation, Schulter und Axilla	86.62.00↔	Sonstiges Hauttransplantat an die Hand, n.n.bez.
83.81.12↔	Sehnentransplantation, Oberarm und Ellenbogen	86.62.10↔	Kleinflächiges Spalthauttransplantat an die Hand
83.81.13↔	Sehnentransplantation, Unterarm	86.62.20↔	Grossflächiges Spalthauttransplantat an die Hand
83.81.14↔	Sehnentransplantation, Brustwand, Bauch und Rücken	86.62.99↔	Sonstiges Hauttransplantat an die Hand, sonstiges
83.81.15↔	Sehnentransplantation, Leisten- und Genitalregion und Gesäss		
83.81.16↔	Sehnentransplantation, Untere Extremität		

86.63.00↔	Vollhauttransplantat an andere Lokalisationen, n.n.bez.	86.74.34↔	Kleinflächige Transpositionsplastik an Brustwand und Rücken
86.63.10↔	Kleinfl. Vollhaut an D Kopf (auss Lip und Mund)	86.74.35↔	Kleinflächige Transpositionsplastik an der Bauchregion
86.63.11↔	Kleinflächiges Vollhauttransplantat an den Hals	86.74.36↔	Klfl Transpositionsplastik an d Leisten und Genreg
86.63.12↔	Kleinflächiges Vollhauttransplantat an Schulter und Oberarm	86.74.37↔	Kleinflächige Transpositionsplastik am Gesäss
86.63.13↔	Kleinflächiges Vollhauttransplantat an den Unterarm	86.74.38↔	Klfl Transpositionsplastik an Os und Unterschenkel
86.63.15↔	Kleinfl. Vollhauttransplantat an Bruw, Bauch und Rücken	86.74.39↔	Kleinflächige Transpositionsplastik, an andere Lokalisationen
86.63.16↔	Kleinfl. Vollhauttransplantat an d Leisten und Genreg	86.74.3a↔	Kleinflächige Transpositionsplastik am Fuss
86.63.17↔	Kleinflächiges Vollhauttransplantat an das Gesäss	86.74.40↔	Kleinfl. Insellappenplastik am Kopf (ausser Lippe und Mund)
86.63.18↔	Kleinfl. Vollhauttransplantat an Os und Unterschenkel	86.74.41↔	Kleinflächige Insellappenplastik am Hals
86.63.19↔	Kleinflächiges Vollhauttransplantat an andere Lokalisation	86.74.42↔	Kleinflächige Insellappenplastik an Schulter und Oberarm
86.63.1a↔	Kleinflächiges Vollhauttransplantat an den Fuss	86.74.43↔	Kleinflächige Insellappenplastik am Unterarm
86.63.20↔	Grofl. Vollhaut an D Kopf (auss Lip und Mund)	86.74.44↔	Kleinflächige Insellappenplastik an Brustwand und Rücken
86.63.21↔	Grossflächiges Vollhauttransplantat an den Hals	86.74.45↔	Kleinflächige Insellappenplastik an der Bauchregion
86.63.22↔	Grossflächiges Vollhauttransplantat an Schulter und Oberarm	86.74.46↔	Kleinflächige Insellappl an d Leisten und Genreg
86.63.23↔	Grossflächiges Vollhauttransplantat an den Unterarm	86.74.47↔	Kleinflächige Insellappenplastik am Gesäss
86.63.25↔	Grofl. Vollhauttransplantat an Bruw, Bauch und Rücken	86.74.48↔	Klfl Insellappl an Oberschenkel und Unterschenkel
86.63.26↔	Grofl. Vollhauttransplantat an d Leisten und Genreg	86.74.49↔	Kleinflächige Insellappenplastik, an andere Lokalisationen
86.63.27↔	Grossflächiges Vollhauttransplantat an das Gesäss	86.74.4a↔	Kleinflächige Insellappenplastik am Fuss
86.63.28↔	Grofl. Vollhauttransplantat an Os und Unterschenkel	86.74.50↔	Kleinflächige Z-Plastik am Kopf (ausser Lippe und Mund)
86.63.29↔	Grossflächiges Vollhauttransplantat an andere Lokalisation	86.74.51↔	Kleinflächige Z-Plastik am Hals
86.63.2a↔	Grossflächiges Vollhauttransplantat an den Fuss	86.74.52↔	Kleinflächige Z-Plastik an Schulter und Oberarm
86.63.99↔	Vollhauttransplantat an andere Lokalisation, sonstige	86.74.53↔	Kleinflächige Z-Plastik am Unterarm
86.70↔	Gestielte oder freie Lappen, n.n.bez.	86.74.54↔	Kleinflächige Z-Plastik an Brustwand und Rücken
86.71↔	Harauspräg. und Vorbereiten von gestielt oder fr Lappen	86.74.55↔	Kleinflächige Z-Plastik an der Bauchregion
86.72↔	Verschiebung eines gestielten Lappens	86.74.56↔	Kleinflächige Z-Plastik an der Leisten- und Genitalregion
86.73.00↔	Anbr von gestieltem oder fr Lappen an d Hand, n.n.bez.	86.74.57↔	Kleinflächige Z-Plastik am Gesäss
86.73.10↔	Kleinflächige Dehnungsplastik an die Hand	86.74.58↔	Kleinflächige Z-Plastik an Oberschenkel und Unterschenkel
86.73.11↔	Kleinflächige Verschiebe-Rotationsplastik an die Hand	86.74.59↔	Kleinflächige Z-Plastik, an andere Lokalisationen
86.73.12↔	Kleinflächige Transpositionsplastik an die Hand	86.74.5a↔	Kleinflächige Z-Plastik am Fuss
86.73.13↔	Kleinflächige Insellappenplastik an die Hand	86.74.99↔	Anbr von gestielt oder fr Lappen an And Lok, sonstige
86.73.14↔	Kleinflächige Z-Plastik an die Hand	86.75.00↔	Revision von gestieltem oder freiem Lappen, n.n.bez.
86.73.20↔	Grossflächige Dehnungsplastik an die Hand	86.75.10↔	Revision von gestielt o fr Lp o fr Hauttx d Kopfes
86.73.21↔	Grossflächige Verschiebe-Rotationsplastik an die Hand	86.75.11↔	Revision von gestielt o fr Lp o fr Hauttx d Halses
86.73.22↔	Grossflächige Transpositionsplastik an die Hand	86.75.12↔	Rev von gestielt o fr Lp o fr Hauttx von Schult u Oba
86.73.23↔	Grossflächige Insellappenplastik an die Hand	86.75.13↔	Revision von gestielt o fr Lp o fr Hauttx d Unterarmes
86.73.24↔	Grossflächige Z-Plastik an die Hand	86.75.14↔	Revision von gestielt oder fr Lp oder fr Hauttx d Hand
86.73.29↔	Sonstige lokale Lappenplastik an die Hand	86.75.15↔	Rev von gestielt o fr Lp o fr Hauttx d Bruw und Rücken
86.73.30↔	Anbr von fr Lappen mit mikrovasculärer Anast an d Hand	86.75.16↔	Revision von gestielt o fr Lp o fr Hauttx d Bauchreg
86.73.40↔	Anbr von gestielt reg o gestielt Fernl an d Hand	86.75.17↔	Rev von gestielt o fr Lp o fr Hauttx d unteren Extrem
86.73.80↔	Komb. plastische Eingriffe an Haut und Unterhaut der Hand	86.75.19↔	Revision von gestielt o fr Lp o fr Hauttx and Lok
86.73.99↔	Anbr von gestielten oder fr Lappen an d Hand, sonstige	86.75.99↔	Revision von gestieltem oder freiem Lappen, sonstige
86.74.00↔	Anbr von gestielt oder fr Lappen an And Lok, n.n.bez.	86.76.00↔	Anbr von gestielt o fr Lp an And Lok, Grofl, n.n.bez.
86.74.10↔	Kleinflächige Dehnungsplastik am Kopf (ausser Lippe und Mund)	86.76.10↔	Grossflächige Dehnungsplastik am Kopf (ausser Lippe und Mund)
86.74.11↔	Kleinflächige Dehnungsplastik am Hals	86.76.11↔	Grossflächige Dehnungsplastik am Hals
86.74.12↔	Kleinflächige Dehnungsplastik an Schulter und Oberarm	86.76.12↔	Grossflächige Dehnungsplastik an Schulter und Oberarm
86.74.13↔	Kleinflächige Dehnungsplastik am Unterarm	86.76.13↔	Grossflächige Dehnungsplastik am Unterarm
86.74.14↔	Kleinflächige Dehnungsplastik an Brustwand und Rücken	86.76.14↔	Grossflächige Dehnungsplastik an Brustwand und Rücken
86.74.15↔	Kleinflächige Dehnungsplastik an der Bauchregion	86.76.15↔	Grossflächige Dehnungsplastik an der Bauchregion
86.74.16↔	Kleinflächige Dehnungsplastik an der Leisten- und Genitalregion	86.76.16↔	Grossflächige Dehnungsplastik an der Leisten- und Genitalregion
86.74.17↔	Kleinflächige Dehnungsplastik am Gesäss	86.76.17↔	Grossflächige Dehnungsplastik am Gesäss
86.74.18↔	Kleinfl. Dehnungsplastik an Oberschenkel und Unterschenkel	86.76.19↔	Grossflächige Dehnungsplastik, an andere Lokalisationen
86.74.19↔	Kleinflächige Dehnungsplastik, an andere Lokalisationen	86.76.1a↔	Grossfl. Dehnungsplastik an Oberschenkel und Unterschenkel
86.74.1a↔	Kleinflächige Dehnungsplastik am Fuss	86.76.1b↔	Grossflächige Dehnungsplastik am Fuss
86.74.20↔	Klfl. VerschiebeRotationspl. a Kopf (auss Lip und Mund)	86.76.20↔	Grofl. VerschiebeRotationspl. a Kopf (auss Lip u Mund)
86.74.21↔	Kleinflächige Verschiebe-Rotationsplastik am Hals	86.76.21↔	Grossflächige Verschiebe-Rotationsplastik am Hals
86.74.22↔	Klfl. VerschiebeRotationsplastik an Schulter und Oba	86.76.22↔	Grossfl. Verschiebe-Rotationsplastik an Schulter und Oberarm
86.74.23↔	Kleinflächige Verschiebe-Rotationsplastik am Unterarm	86.76.23↔	Grossflächige Verschiebe-Rotationsplastik am Unterarm
86.74.24↔	Kleinflächige Verschiebe-Rotationsplastik an der Hand	86.76.24↔	Grossfl. Verschiebe-Rotationsplastik an Brustwand und Rücken
86.74.25↔	Klfl. VerschiebeRotationsplastik an Bruw und Rücken	86.76.25↔	Grossflächige Verschiebe-Rotationsplastik an der Bauchregion
86.74.26↔	Kleinflächige Verschiebe-Rotationsplastik an der Bauchregion	86.76.26↔	Grofl. VerschiebeRotationspl an d Leist und Genreg
86.74.27↔	Klfl. VerschiebeRotationspl an d Leist und Genreg	86.76.27↔	Grossflächige Verschiebe-Rotationsplastik am Gesäss
86.74.28↔	Kleinflächige Verschiebe-Rotationsplastik am Gesäss	86.76.28↔	Grofl. VerschiebeRotationspl an Os und Unterschenkel
86.74.29↔	Klfl. VerschiebeRotationsplastik, an And Lok	86.76.29↔	Grossfl. Verschiebe-Rotationsplastik an andere Lokalisation
86.74.2a↔	Klfl. VerschiebeRotationspl an Os und Unterschenkel	86.76.2a↔	Grossflächige Verschiebe-Rotationsplastik am Fuss
86.74.2b↔	Kleinflächige Verschiebe-Rotationsplastik am Fuss	86.76.30↔	Grofl. Transpositionsplastik a Kopf (auss Lip und Mund)
86.74.30↔	Klfl. Transpositionsplastik a Kopf (auss Lip und Mund)	86.76.31↔	Grossflächige Transpositionsplastik am Hals
86.74.31↔	Kleinflächige Transpositionsplastik am Hals	86.76.32↔	Grossflächige Transpositionsplastik an Schulter und Oberarm
86.74.32↔	Kleinflächige Transpositionsplastik an Schulter und Oberarm	86.76.33↔	Grossflächige Transpositionsplastik am Unterarm
86.74.33↔	Kleinflächige Transpositionsplastik am Unterarm		

86.76.34↔	Grossflächige Transpositionsplastik an Brustwand und Rücken	86.78.47↔	Anbringen von sonstm gestielten o freien Lappen am Gesäss
86.76.35↔	Grossflächige Transpositionsplastik an der Bauchregion	86.78.48↔	Anbr von sonst gestielt o fr Lp an d unteren Extrem
86.76.36↔	Grofl Transpositionsplastik an d Leisten und Genreg	86.78.49↔	Anbr von sonstigem gestielt oder fr Lappen an And Lok
86.76.37↔	Grossflächige Transpositionsplastik am Gesäss	86.78.99↔	Sonstige Lappenplastiken, sonstige
86.76.38↔	Grofl Transpositionsplastik an Os und Unterschenkel	86.83.00↔	Gewebereduktionsplastik, n.n.bez.
86.76.39↔	Grossflächige Transpositionsplastik an andere Lokalisation	86.83.13↔	Gewebereduktionsplastik an Unterarm
86.76.3a↔	Grossflächige Transpositionsplastik am Fuss	86.83.14↔	Gewebereduktionsplastik an Hand
86.76.40↔	Grossfl Insellappenplastik am Kopf (ausser Lippe und Mund)	86.83.15↔	Gewebereduktionsplastik an der Bauchregion
86.76.41↔	Grossflächige Insellappenplastik am Hals	86.83.16↔	Gewebereduktionsplastik an d Leist u Genreg o a Gesäss
86.76.42↔	Grossflächige Insellappenplastik an Schulter und Oberarm	86.83.17↔	Gewebereduktionsplastik an der unteren Extremität
86.76.43↔	Grossflächige Insellappenplastik am Unterarm	86.83.19↔	Gewebereduktionsplastik an anderer Lokalisation
86.76.44↔	Grossflächige Insellappenplastik an Brustwand und Rücken	86.83.99↔	Gewebereduktionsplastik, sonstige
86.76.45↔	Grossflächige Insellappenplastik an der Bauchregion	86.91↔	Exzision von Haut zur Transplantation
86.76.46↔	Grofl Insellappenplastik an d Leisten und Genreg	86.93.00↔	Einsetzen eines Gewebeexpanders, n.n.bez.
86.76.47↔	Grossflächige Insellappenplastik am Gesäss	86.93.10↔	Einsetzen eines Gewebeexpanders am Kopf
86.76.48↔	Grofl Insellappl an Oberschenkel und Unterschenkel	86.93.11↔	Einsetzen eines Gewebeexpanders am Hals
86.76.49↔	Grossflächige Insellappenplastik, an andere Lokalisationen	86.93.12↔	Einsetzen eines Gewebeexpanders an Schulter und Oberarm
86.76.4a↔	Grossflächige Insellappenplastik am Fuss	86.93.13↔	Einsetzen eines Gewebeexpanders am Unterarm
86.76.99↔	Anbr von gestielt o fr Lp an And Lok, Grofl, sonstige	86.93.14↔	Einsetzen eines Gewebeexpanders an der Hand
86.77.00↔	Anbringen von sonstiger lokaler Lappenplastik, n.n.bez.	86.93.15↔	Einsetzen eines Gewebeexpanders an Brustwand und Rücken
86.77.10↔	Sonstige lokale Lappenplastik am Kopf (ausser Lippe und Mund)	86.93.16↔	Einsetzen eines Gewebeexpanders an der Bauchregion
86.77.11↔	Sonstige lokale Lappenplastik am Hals	86.93.18↔	Einsetzen eines Gewebeexpanders an der unteren Extremität
86.77.12↔	Sonstige lokale Lappenplastik an Schulter und Oberarm	86.93.99↔	Einsetzen eines Gewebeexpanders, sonstige
86.77.13↔	Sonstige lokale Lappenplastik am Unterarm	92.27.00↔	Imp/Eins radak Elm (Brchyth m umschl Rdion), Körprb, S o nnbz
86.77.14↔	Sonstige lokale Lappenplastik an Brustwand und Rücken	92.27.10↔	Imp/Eins radak Elm (Brchyth m umschl Rdion), w Geschl, nnbz
86.77.15↔	Sonstige lokale Lappenplastik an der Bauchregion	92.27.11↔	Imp o Eins rdioakt Elm (Brchyth m umschl Rdion), intraut
86.77.16↔	Sonstige lokale Lappenplastik an der Leisten- und Genitalregion	92.27.12↔	Imp o Eins rdioakt Elm (Brchyth m umschl Rdion), intrvg
86.77.17↔	Sonstige lokale Lappenplastik am Gesäss	92.27.13↔	Imp/Eins radak Elm (Brchyth m umschl Rdion), intu u intv kmb
86.77.18↔	Sonst lokale Lappenplastik an Oberschenkel und Uschenkel	92.27.21↔	Imp o Eins rdioakt Elm (Brchyth m umschl Rdion), Körprb
86.77.19↔	Sonstige lokale Lappenplastik, an andere Lokalisationen	92.27.22↔	Imp/Eins radak Elm (Brchyth m umschl Rdion), intrkvtr
86.77.1a↔	Sonstige lokale Lappenplastik am Fuss	92.27.23↔	Imp/Eins radak Elm (Brchyth m umschl Rdion), intrlmnl
86.77.99↔	Anbringen von sonstiger lokaler Lappenplastik, sonstige	92.27.30↔	Imp o Eins rdioakt Elm (Brchyth m umschl Rdion), Gf nnbz
86.78.00↔	Sonstige Lappenplastiken, n.n.bez.	92.27.31↔	Imp/Eins radak Elm (Brchyth m umschl Rdion), Kmrgrfäss
86.78.10↔	Anbr v fr Lp m mkrvsk Anst a Kpf (auss Lp u Mnd)	92.27.39↔	Imp o Eins rdioakt Elm (Brchyth m umschl Rdion), S Gf
86.78.11↔	Anbr von fr Lappen mit mikrovasculärer Anast a Hals	92.27.70↔	Radioaktive Moulagen, n.n.bez.
86.78.12↔	Anbr von fr Lp m mikrovascul Anast an Schulter und Oba	92.27.71↔	Rdioakt Moulgn: Knstr u Appl v obrfl rdioaktvn Moulgn
86.78.13↔	Anbr von fr Lp mit mikrovasculärer Anast a Unterarm	92.27.72↔	Rdioakt Moulgn: Knstr u Appl v N auf d Körprb vrw Appl
86.78.14↔	Anbr von fr Lp m mikrovascul Anast an Bruw und Rücken	92.27.73↔	Radioakt Moulagen: Konstr u Appl v Augenapplikatoren
86.78.15↔	Anbr von fr Lp mit mikrovasculärer Anast an Bauchreg	92.27.79↔	Radioaktive Moulagen, sonstige
86.78.16↔	Anbr von fr Lp m mikrovascul Anast an d Leist u Genreg	92.28.00↔	Injektion oder Instillation von Radioisotopen, n.n.bez.
86.78.17↔	Anbr von fr Lappen mit mikrovasculärer Anast a Gesäss	92.28.01↔	Instillation von offenen Radionukliden in Gelenke
86.78.18↔	Anbr von fr Lp m mikrovascul Anast an d unteren Extrem	92.28.02↔	Rdiojth bs 1,2 GBq I131: Oh Gb v rkmb Thyreotr (rhTSH)
86.78.19↔	Anbr von fr Lp mit mikrovasculärer Anast an And Lok	92.28.03↔	Rdiojth bs 1,2 GBq I131: M Gb v rkmb Thyreotr (rhTSH)
86.78.20↔	Anbr v gestielt rg Lp o gestielt Frl a Kpf (auss Lp u Mnd)	92.28.04↔	Rdiojth üb 1,2 bs u 5 GBq I131: Oh Gb rkmb Thyreotr (rhTSH)
86.78.21↔	Anbr von gestielt regionalem Lp o gestielt Fernl a Ha	92.28.05↔	Rdiojth üb 1,2 bs u 5 GBq I131: M Gb rkmb Thyreotr (rhTSH)
86.78.22↔	Anbr v gestielt rg Lp o gestielt Frl an Schl u Ob	92.28.06↔	Rdiojth m 5 u mhr GBq I131: Oh Gb rkmb Thyreotr (rhTSH)
86.78.23↔	Anbr von gestielt reg Lp o gestielt Fernl a Unterarm	92.28.07↔	Rdiojth m 5 u mhr GBq I131: M Gb rkmb Thyreotr (rhTSH)
86.78.24↔	Anbr v gestielt rg Lp o gestielt Frl an Brw u Rückn	92.28.11↔	Therapie mit offenen Radionukliden bei Knochenmetastasen
86.78.25↔	Anbr v gestielt reg Lp o gestielt Fernl an d Bauchreg	92.28.12↔	Intrvnös plliatv Schmrzth m off Rdion b Knchnmtstsn
86.78.26↔	Anbr v gestielt rg Lp o gestielt Frl an d Leist u Gnrg	92.28.13↔	Radiorezeptorthherapie m DOTA-konjug Somatostatin-Analoga
86.78.27↔	Anbr von gestielt reg Lp o gestielt Fernl a Gesäss	92.28.20↔	Radioimmuntherapie mit 90Y-Ibritumomab-Tiuxetan, parenteral
86.78.28↔	Anbr v gestielt rg Lp o gestielt Frl an d unt Extrm	92.28.21↔	Gabe von Jod-131-MIBG (Metajodbenzylguanidin) parenteral
86.78.29↔	Anbr von gestielt reg Lp o gestielt Fernl an And Lok	92.28.31↔	Sel Intravask Radiochemoembolisation m I131Lipiodol
86.78.30↔	Kmb Plst Ingr an Haut u Unth d Kpfs (auss Lp u Mnd)	92.28.32↔	SIRT d Emb v Yttrium90mrkiertn Mkrsphärm
86.78.31↔	Komb plastische Ingr an Haut und Unterhaut d Halses	92.28.33↔	Endovaskuläre Brachytherapie mit Rhenium-188
86.78.32↔	Komb Plast Ingr an Haut u Unterhaut von Schult u Oba	92.29.11↔	Intrst Brchyth m Implnt v entfb Str i e Ebn, nied Dssl
86.78.33↔	Komb Plast Ingr an Haut und Unterhaut d Unterarmes	92.29.12↔	Intrst Brchyth m Impl entfb Str i e Eb, gp Dssl (Plsd ds rt)
86.78.34↔	Komb Plast Ingr an Haut u Unterhaut von Bruw u Rücken	92.29.13↔	Intrst Brchyth m Implnt v entfb Str i e Ebn, hh Dssl
86.78.35↔	Komb Plast Ingr an Haut und Unterhaut von Bauchreg	92.29.19↔	Interst Brachyth m Implant von entfb Str i e Ebene, So
86.78.36↔	Komb Plast Ingr an Haut u Unterhaut d Leist u Genreg	92.29.21↔	Intrst Brchyth m Vmpl v entfb Str i mhr Ebn, nied Dssl
86.78.37↔	Komb plastische Ingr an Haut und Unterhaut d Gesässes	92.29.22↔	Intrst Brchyth m Vmpl entfb Str i mhr Eb, gp Dssl (Plsd ds rt)
86.78.38↔	Komb Plast Ingr an Haut u Unterhaut d unteren Extrem	92.29.23↔	Intrst Brchyth m Vmpl v entfb Str i mhr Ebn, hh Dssl
86.78.39↔	Komb plastische Ingr an Haut und Unterhaut and Lok	92.29.29↔	Intrst Brchyth m Vmpl v entfb Str i mhr Ebn, S
86.78.40↔	Anbr v sonst gestielt o fr Lp a Kopf (auss Lip u Mund)	92.29.31↔	Intrst Brchyth m Implnt v prm Str, bs z 10 Quelln
86.78.41↔	Anbringen von sonstigem gestielten oder freien Lappen am Hals	92.29.32↔	Intrst Brchyth m Implnt v prm Str, v 10 bs 15 Quelln
86.78.42↔	Anbr von sonstigem gestielt o fr Lp an Schult und Oba	92.29.33↔	Intrst Brchyth m Implnt v prm Str, v 16 bs 20 Quelln
86.78.43↔	Anbr von sonstigem gestielt oder fr Lappen a Unterarm	92.29.34↔	Intrst Brchyth m Implnt v prm Str, v 21 bs 25 Quelln
86.78.44↔	Anbr von sonstigem gestielt o fr Lp an Bruw und Rücken	92.29.35↔	Intrst Brchyth m Implnt v prm Str, v 26 bs bs 30 Quelln
86.78.45↔	Anbr von sonstigem gestielt oder fr Lp an d Bauchreg	92.29.36↔	Intrst Brchyth m Implnt v prm Str, v 31 bs bs 35 Quelln
86.78.46↔	Anbr von sonst gestielt o fr Lp an d Leist und Genreg	92.29.37↔	Intrst Brchyth m Implnt v prm Str, v 36 bs bs 40 Quelln

92.29.38↔ Intrst Brchyth m Implnt v prmn Str, v 41 bs bs 45 Quelln
 92.29.39↔ Intrst Brchyth m Implnt v prmn Str, v 46 bs bs 50 Quelln
 92.29.3a↔ Intrst Brchyth m Implnt v prmn Str, v 51 bs bs 55 Quelln
 92.29.3b↔ Intrst Brchyth m Implnt v prmn Str, v 56 bs bs 60 Quelln

92.29.3c↔ Intrst Brchyth m Implnt v prmn Str, v 61 bs bs 65 Quelln
 92.29.3d↔ Intrst Brchyth m Implnt v prmn Str, v 66 bs bs 70 Quelln
 92.29.3e↔ Intrst Brchyth m Implnt v prmn Str, mhr als 70 Quelln

ADRG B09**Andere Eingriffe am Schädel**

Prozedur in Tabelle B09-1

DRG B09Z**Andere Eingriffe am Schädel****Prozedur B09-1**

01.11.00↔ Geschl [perkutane] [Nadel] Biops an D Hirnh, n.n.bez.	22.2x.99↔ Sonstige Endonasale Nasennebenhöhlen-Eröffnung
01.11.10↔ Stereot geschl [Perkut] [Nad] Biops an D Hirnh	22.31↔ Radikale Kieferhöhlen-Operation
01.11.99↔ Geschl [perkutane] [Nadel] Biops an D Hirnh, sonstige	22.41.00↔ Sinusotomie des Sinus frontalis, n.n.bez.
01.12.00↔ Offene Biopsie an den Hirnhäuten, n.n.bez.	22.41.10↔ Sinusotomie des Sinus frontalis von aussen
01.12.10↔ Stereotaktische offene Biopsie an den Hirnhäuten	22.41.11↔ Sinusotomie des Sinus frontalis, endonasal
01.12.99↔ Offene Biopsie an den Hirnhäuten, sonstige	22.41.12↔ Sinusotomie des Sinus frontalis, Anlage einer Mediandrainage
01.13.00↔ Geschlossene [perkutane] [Nadel-] Biopsie am Gehirn, n.n.bez.	22.41.99↔ Sinusotomie des Sinus frontalis, sonstige
01.13.10↔ Stereotaktische geschl [Perkut] [Nad] Biops a Hirn	22.42.00↔ Sinusektomie des Sinus frontalis, n.n.bez.
01.13.99↔ Geschlossene [perkutane] [Nadel-] Biopsie am Gehirn, sonstige	22.42.10↔ Osteoplastische Stirnhöhlenoperation mit Obliteration
01.14.00↔ Offene Biopsie am Gehirn, n.n.bez.	22.42.11↔ Osteoplastische Stirnhöhlenoperation ohne Obliteration
01.14.10↔ Stereotaktische offene Biopsie am Gehirn	22.42.99↔ Sinusektomie des Sinus frontalis, sonstige
01.14.99↔ Offene Biopsie am Gehirn, sonstige	22.53↔ Inzision an mehreren Nasennebenhöhlen
01.15↔ Biopsie am Schädel	22.61↔ Exz e Läs a Sinus maxillaris d D Zugang nach Caldwellluc
01.18.20↔ Offene Biopsie an intrakraniellm Blutgefäss	22.62↔ Exzision e Läsion am Sinus maxillaris durch anderen Zugang
01.18.21↔ Stereotaktische offene Biopsie an intrakraniellm Blutgefäss	22.79.00↔ Rekonstruktion einer Nasennebenhöhle, n.n.bez.
01.18.29↔ Offene Biopsie an intrakraniellm Blutgefäss, sonstige	22.79.10↔ Rekonstruktion des Stirnbeins
01.24.21↔ Bohrlochtrepanation der Kalotte als Zugang	22.79.11↔ Rekonstruktion oder Kranialisation einer Stirnhöhlenwand
01.28↔ Einsetzen von intrakraniellen Katheter(n) via Bohrloch(löcher)	22.79.19↔ Sonstige Rekonstruktion einer Nasennebenhöhle
01.31.00↔ Inzision an den Hirnhäuten, n.n.bez.	76.70↔ Reposition einer Gesichtsschädelfraktur, n.n.bez.
01.31.10↔ Inzis an D Hirnh zur Entl e subduralen Hämat (Hygroms)	76.78.00↔ Sonstige geschl Reposition e Gesichtsschäfx, n.n.bez.
01.31.11↔ Inzision an D Hirnhäuten zur Entl e subduralen Emphyems	76.78.10↔ Geschlossene Reposition einer Stirnhöhlenvorderwandfraktur
01.31.20↔ Inzis an D Hrnh z Drain v sbd u sbchnoidlr Flüssgk	76.78.11↔ Endoskopische Reposition einer Strinhöhlenvorderwandfraktur
01.31.99↔ Inzision an den Hirnhäuten, sonstige	76.78.20↔ Geschlossene Reposition einer Orbitafraktur
20.01↔ Myringotomie mit Paukenröhrcheneinlage	76.78.21↔ Endoskopische Reposition einer Orbitafraktur
22.01.00↔ Punktion e Nnh f Aspir oder Spülung, n.n.bez.	76.78.99↔ Sonstige geschl Reposition e Gesichtsschäfx, sonstige
22.01.10↔ Punktion e Nnh f Aspir o Spülung, Kieferhöhlenpunktion	76.79.00↔ Sonstige offene Reposition e Gesichtsschäfx, n.n.bez.
22.01.11↔ Stirnhöhlenpunktion (z.B. nach Beck)	76.79.10↔ Sonstige offene Reposition einer Fraktur des Orbitadaches
22.01.99↔ Punktion e Nnh f Aspir oder Spülung, sonstige	76.79.11↔ Sonstige offene Reposition e Fx d lateralen Orbitawand
22.2x.00↔ Endonasale Nasennebenhöhlen-Eröffnung, n.n.bez.	76.79.19↔ Sonstige offene Reposition einer sonstigen Orbitafraktur
22.2x.10↔ Infundibulotomie ohne Kieferhöhlenfensterung	76.79.20↔ Sonstige offene Reposition einer Stirnhöhlenwandfraktur
22.2x.11↔ Infundibulotomie mit Kieferhöhlenfensterung	76.79.30↔ So off Rep e nasoethmoidalen Mittgesichtsfraktur
22.2x.20↔ Endonasale NnhEröffnung d Ballondilatation, n.n.bez.	76.79.31↔ So off Rep e zentrolateralen Mittgesichtsfraktur
22.2x.21↔ Endnsl NnhEröffnung d Blndlttion, Keilbeinhöhl	76.79.39↔ Sonstige off Rep e sonstigen lat Mittgesichtsfraktur
22.2x.22↔ Endonasale NnhEröffnung d Ballondilatation, Stirnhöhle	76.79.40↔ S off Rp kmbnietr Mttschtsfrktrn (Mrfchfx)
22.2x.28↔ Endnsl NnhEröffnung d Blndlttion, mhr Nnh	76.79.99↔ Sonstige offene Reposition e Gesichtsschäfx, sonstige
22.2x.29↔ Endonasale NnhEröffnung d Ballondilatation, sonstige	76.97↔ Entf von internem Osteosynthesematerial vom Gschk

ADRG B11**Frührehabilitation mit Kraniotomie, grosser Wirbelsäulen-Operation, bestimmter OR-Prozedur oder aufwändiger Operation am Nervensystem mit Beatmung > 95 Stunden**

Prozedur in Tabelle B11-1 und (mindestens eine Prozedur in Tabelle B11-2 und (PCCL > 3 oder Dauer der maschinellen Beatmung > 95 Stunden oder mindestens eine Prozedur in Tabelle B11-3) oder Prozedur in Tabelle B11-4 oder Bestimmte OR-Prozeduren oder (mindestens eine Prozedur in Tabelle B11-5 oder mindestens eine Prozedur in Tabelle B11-6 und PCCL > 3) und Dauer der maschinellen Beatmung > 95 Stunden)

DRG B11Z**Frührehabilitation mit Kraniotomie, grosser Wirbelsäulen-Operation, bestimmter OR-Prozedur oder aufwändiger Operation am Nervensystem mit Beatmung > 95 Stunden**

Prozedur B11-1

93.89.11†↔ Neur/neuroch Frühr, mn 14 bis max 20 Bhdngstgs
 93.89.12†↔ Neurologischneuroch Frühr, min 21 bis max 27 Bhdlt
 93.89.13†↔ Neurologischneuroch Frühr, min 28 bis max 41 Bhdlt

93.89.14†↔ Neurologischneuroch Frühr, min 42 bis max 55 Bhdlt
 93.89.15†↔ Neurologischneurochirurgische Frühr, min 56 Bhdlt

Prozedur B11-2

00.65.00↔ Prkt Enstz v snst(n) intrkr vsk Stnt(s), n.n.bz.
 00.65.11↔ Prkt trmsimnls Enstz v intrkr vsk Mkrstnts
 00.65.99↔ Perkut Einsetz v sonst(n) intrakr vask Stent(s), So
 01.12.00↔ Offene Biopsie an den Hirnhäuten, n.n.bez.
 01.12.10↔ Stereotaktische offene Biopsie an den Hirnhäuten
 01.12.99↔ Offene Biopsie an den Hirnhäuten, sonstige
 01.14.00↔ Offene Biopsie am Gehirn, n.n.bez.
 01.14.10↔ Stereotaktische offene Biopsie am Gehirn
 01.14.99↔ Offene Biopsie am Gehirn, sonstige
 01.15↔ Biopsie am Schädel
 01.21↔ Inzision und Drainage an den kranialen Sinus
 01.22↔ Entf d Elektrod(n) e intrakraniellen Neurostimulators
 01.23.00↔ Rekraniotomie, n.n.bez.
 01.23.10↔ Rekraniotomie mit Einbringen einer Drainage
 01.23.20↔ Rekrant m Entf v allopl Mat o Medträg aus d Schädelkn
 01.23.21↔ Rekrant m Entf von allopl Mat o Medträg aus d Epidraum
 01.23.29↔ Rekraniotomie mit Entfernen von sonstigen Material
 01.23.99↔ Rekraniotomie, sonstige
 01.24.00↔ Sonstige Kraniotomie, n.n.bez.
 01.24.10↔ Sonstige Kraniotomie mit Dekompression
 01.24.11↔ Sonst Kraniotomie zur Entleerung e epiduralen Hämatoms
 01.24.12↔ Sonstige Kraniotomie zur Entleerung eines epiduralen Empyems
 01.24.13↔ S Krniot,Enl v allpl Mt o Mdrträg i D Schädlkn o Epdraum
 01.24.14↔ S Krniot,Entf v allpl Mtrialdr Mdrträg aus Schädlkn o Epdraum
 01.24.15↔ Sonstige Kraniot, Entf e Fk aus Schädelkn o Epidraum
 01.24.16↔ So Kraniot, So Drain epid Flüssigk o aus sonst Gründen
 01.24.20↔ Kraniotomie der Kalotte als Zugang, n.n.bez.
 01.24.22↔ Streotktsch geführt Schädlröfning übr d Klit als Zg
 01.24.29↔ Kraniotomie der Kalotte als Zugang, sonstige
 01.24.30↔ Zugang durch die Schädelbasis, n.n.bez.
 01.24.31↔ Zugang durch die Schädelbasis, transoral
 01.24.32↔ Zugang d d Schädelb, transor m Spal d weichen Gaumens
 01.24.33↔ Zg d d Schädlb, trmsr m Spl d weichn u hrtn Gaumns
 01.24.34↔ Zugang durch die Schädelbasis, transsphenoidal
 01.24.35↔ Zugang durch die Schädelbasis, transethmoidal
 01.24.36↔ Zugang durch die Schädelbasis, transmastoidal
 01.24.37↔ Zugang durch die Schädelbasis, translabrynthär
 01.24.38↔ Zugang durch die Schädelbasis, transpyramidal
 01.24.39↔ Zugang durch die Schädelbasis, sonstige
 01.24.3a↔ Zugang durch die Schädelbasis, transkondylär
 01.24.3b↔ Zugang durch die Schädelbasis, transorbital
 01.24.3c↔ Zugang durch die Schädelbasis, mit Le-Fort-I-Osteotomie
 01.24.99↔ Sonstige Kraniotomie, sonstige
 01.25.00↔ Sonstige Kraniektomie, n.n.bez.
 01.25.10↔ Sonstige Kraniektomie mit Dekompression
 01.25.11↔ Sonst Kraniektomie zur Entleerung e epiduralen Hämatoms
 01.25.12↔ Sonst Kraniektomie zur Entleerung e epiduralen Empyems
 01.25.13↔ So Kraniekt zur Entf e Fk aus Schädelkn o Epidraum
 01.25.14↔ S Krniekt m Enl v allpl Mt o Mdrträg i D Schädlkn o Epdraum
 01.25.19↔ So Kraniekt zur Drain epid Flüssigk o aus sonst Gründen
 01.25.20↔ Sonstige Kraniekt, Rekraniektomie mit Einbr e Drain
 01.25.21↔ S Krniekt,Rkrrekt z Entf v alpl Mt o Mdrtr a d Schädlkn o Epdrilr
 01.25.99↔ Sonstige Kraniektomie, sonstige
 01.26↔ Einsetz und Ersetz e Kath i d Schädelhöhle o Hirn
 01.29.00↔ Rv (h Erstz) v Kth(n) aus Schädlh o Hrn, n.n.bz.
 01.29.10↔ Stereot Rev (oh Ersetz) v intrazer Kath z intrav Infus
 01.29.99↔ Rev (oh Ersetz) von Kath(n) aus Schädelh o Hirn, So
 01.39.00↔ Sonstige Inzision am Gehirn, n.n.bez.
 01.39.19↔ So Inzis a Gehrin, Entl v So intrazerebraler Flüssigk
 01.39.29↔ S Inzis a Hrn, Streot Entl S intrkrniellr Flüssgk
 01.39.30↔ Sonstige Inzision a Gehirn, Entf e intrazerebralen Fk
 01.39.40↔ Anl e ext Drain a Liqusys (z.B. ventr, zist, subd)

01.39.41↔ Anl e Reserv a Liqusys (z.B. ventr, zisternal, subd)
 01.39.42↔ Entf e Reserv a Liqusys (z.B. ventr, zisternal, subd)
 01.39.50↔ Entfernung eines intrakraniellen Implantates
 01.39.99↔ Sonstige Inzision am Gehirn, sonstige
 01.51.00↔ Exz von Läsion oder Gewebe an D Hirnhäuten, n.n.bez.
 01.51.10↔ Exz v Tmr an D Hrn m Präprtion v infiltriertm Nchbr
 01.51.99↔ Exzision von Läsion oder Gewebe an den Hirnhäuten, sonstige
 01.52.00↔ Hemisphärektomie, n.n.bez.
 01.52.10↔ Hemisphärektomie, hirneigenes intrazerebrales Tumorgewebe
 01.52.11↔ Hemisphärektomie, nicht hirneigenes intrazerebr Tumorgewebe
 01.52.99↔ Hemisphärektomie, sonstige
 01.53.00↔ Lobektomie am Gehirn, n.n.bez.
 01.53.10↔ Lobektomie am Gehirn, hirneigenes intrazerebral Tumorgewebe
 01.53.11↔ Lobekt a Hirn, Ni hirneigenes intrazerebrales Tumor
 01.53.99↔ Lobektomie am Gehirn, sonstige
 01.59.00↔ Sonstige Exz o Destr von Läs o Gew a Hirn, n.n.bez.
 01.59.10↔ Sonstige Exz von hirneig intrazer Tumor a Hirn
 01.59.11↔ Sonstige Exz von Ni hirneig intrazer Tumor a Hirn
 01.59.12↔ So Exz von Läs o Gew a Hirn, Debr e Kontusion a Hirn
 01.59.19↔ Sonstige Exzision von Läsion oder Gewebe am Gehirn, sonstige
 01.59.20↔ Sonstige Destr vom sonst erkrankten Gew an d Schädelb
 01.59.21↔ Sonstige Destr von Ni hirneig intrazer Tumor a Hirn
 01.59.29↔ Sonst Destruktion von Läsion o Gewebe am Gehirn, sonst
 01.59.99↔ Sonstige Exz o Destr von Läs o Gew a Hirn, sonstige
 01.6x.10↔ Exzision und Destruktion von Tumorgewebe an Schädelbasis
 01.6x.11↔ Exzision und Destruktion von Tumorgewebe an d Kalotte
 01.6x.20↔ Exz und Destr vom sonst erkrankten Gew an d Schädelb
 01.6x.21↔ Exz und Destr von sonst erkrankten Gew an d Kalotte
 01.6x.22↔ Exz u Dstr v snst erkrknkt Gw an d Klit m Hrn
 02.01↔ Eröffnen einer Schädelnaht
 02.02↔ Elevation von Frakturfragmenten vom Schädel
 02.03↔ Bildung eines Schädelknochenlappens
 02.04.00↔ Knochentransplantation an den Schädel, n.n.bez.
 02.04.10↔ Knochentransplantation an den Schädel, Schädeldach
 02.04.99↔ Knochentransplantation an den Schädel, sonstige
 02.05.00↔ Einsetzen einer Schädelknochenplatte, n.n.bez.
 02.05.10↔ Eins CADImp an Hrnsch oh Bt d Gsschäd,Entf Df
 02.05.11↔ Eins CADImp an Hrnsch oh Bt d Gsschäd,grssr o kmppl Df
 02.05.20↔ Eins CADImp an Hrnsch m Bt v Orb,Tmpreg o fr Sn(bs 2 Rg)
 02.05.30↔ Eins CADImp an Hrnsch m Bt mlt Rg d Gsschäd(b3Rg)
 02.05.99↔ Einsetzen einer Schädelknochenplatte, sonstige
 02.06.00↔ Sonstige Osteoplastik am Schädel, n.n.bez.
 02.06.10↔ Frontoorbitale Kranioplastik zur Verlagerung
 02.06.20↔ Rk d Hrnsch oh Bt d Gsschäd, m einf Implnt (Knmnt)
 02.06.30↔ Reko v Hirn u Gesschäd, m einf Implant (Knzement) o Tx
 02.06.99↔ Sonstige Osteoplastik am Schädel (Kranioplastik), sonstige
 02.07↔ Entfernen einer Schädelknochenplatte
 02.11↔ Einfache Naht an der Dura mater des Gehirns
 02.12.00↔ Sonstige Rekonstruktion an den Hirnhäuten, n.n.bez.
 02.12.10↔ Sonstige Rekonstruktion an den Hirnhäuten ohne Kranioplastik
 02.12.20↔ Sonstige Rekonstruktion an den Hirnhäuten mit Kranioplastik
 02.12.21↔ Sonstige Duraplastik mit Kranioplastik an der Konvexität
 02.12.22↔ So Durapl m Kranioplastik a kraniozervikalen Übergang
 02.12.99↔ Sonstige Rekonstruktion an den Hirnhäuten, sonstige
 02.13↔ Ligatur eines Gefässes der Hirnhäute
 02.14↔ Exzision am Plexus chorioideus
 02.92↔ Plastische Rekonstruktion am Gehirn
 02.93.00↔ Implnt o Erstz d Elkrtrd(n) e intrkr Neurstm, n.n.bz.
 02.93.10↔ Implant o Ersetz v temp Mikroel z monolok Abl u Stimul
 02.93.11↔ Implnt o Erstz v tmp Mikroel z mltk Abl u Stml
 02.93.20↔ Implnt o Erstz v prm n Mikroel z mnlk Abl u Stml
 02.93.21↔ Implnt o Erstz v prm n Mikroel z mltk Abl u Stml

02.93.99↔	Implant o Ersetz d Elektrod(n) e intrakr Neurostim, So	16.63↔	Revision einer ENUKLEATIONSTASCHE mit Transplantat
02.96↔	Einsetzen einer sphenoidalen Elektrode	16.64↔	Sonstige Revision einer ENUKLEATIONSTASCHE
02.99.10↔	Stereotaktische Eingriffe am Liquorsystem	16.66↔	Sonstige Revision einer Exenterationshöhle
02.99.11↔	Streot Implnt u Explntion v rdioaktvm Mt als slbst Engr	18.71.00↔	Ohrmuschelaufbau, n.n.bez.
02.99.12↔	Stereot Implant von Gew an Schäd, Hirn und Hirnh	18.71.10↔	Ohrmuschelaufbau, partiell, n.n.bez.
02.99.13↔	Stereotaktische Instill von Med als selbst Eingr	18.71.11↔	Ohrmuschelaufbau, partiell mit Gewebeexpander
02.99.14↔	Streot Implnt, Rv o Wchs v intrzr Kth z intrv Infz	18.71.12↔	Ohrmuschelaufbau, partiell mit Galealappen
02.99.20↔	Umwdl e Lquorshts (Hrnwssrbleitng) i e Mhrfchbleitng	18.71.13↔	Ohrmuschelaufbau, partiell mit Knorpeltransplantat
02.99.29↔	Sonstige Revision und Entfernung von Liquorableitungen	18.71.14↔	Ohrmuschelaufbau, partiell mit mikrovaskulärem Lappen
02.99.30↔	Implantation oder Wechsel einer intrakraniellen Messsonde	18.71.19↔	Ohrmuschelaufbau, partiell, sonstige
02.99.31↔	Revision (ohne Wechsel) einer intrakraniellen Messsonde	18.71.20↔	Ohrmuschelaufbau, total, n.n.bez.
02.99.40↔	Implantation oder Wechsel einer Neuroprothese	18.71.21↔	Ohrmuschelaufbau, total mit Gewebeexpander
02.99.41↔	Revision (ohne Wechsel) einer Neuroprothese	18.71.22↔	Ohrmuschelaufbau, total mit Galealappen
02.99.50↔	Implant u Entf e KathBallonSyst z intrazer Brachythy	18.71.23↔	Ohrmuschelaufbau, total mit Knorpeltransplantat
02.99.70↔	Rv (h Erstz) d Elktrd e intrkr Neurstm, n.n.bez.	18.71.24↔	Ohrmuschelaufbau, total mit mikrovaskulärem Lappen
02.99.71↔	Rv(h Ers)d Elktrd intrkr Neurstm,streotktsch,perm Enzllsyst z Dst	18.71.29↔	Ohrmuschelaufbau, total, sonstige
02.99.72↔	Rv(h Ers)d Elktrd intrkr Neurstm,streotktsch,perm Mhrlsyst z Dst	18.71.30↔	Implant von allopl Materialien b Aufb e Ohrmuschel
02.99.79↔	Rev (oh Ersetz) d Elektrod e intrakr Neurostim, So	18.71.99↔	Ohrmuschelaufbau, sonstige
02.99.90↔	Sonstige stereotaktische Op an Schädel, Hirn und Hirnh	19.11↔	Stapedektomie u Stapesplastik m Einp e Stapesprothese
04.01.00↔	Exzision eines Akustikusneurinoms, n.n.bez.	19.19.00↔	Sonstige Stapedektomie und Stapesplastiken, n.n.bez.
04.01.10↔	Exzision eines Akustikusneurinoms durch Kraniotomie	19.19.10↔	Stapedot m Einp e Autg StapesProth (Inkusstapedot)
04.01.11↔	Exzision eines Akustikusneurinoms, Translabyrinthärer Zugang	19.19.11↔	Stpdt m Einp e allplstsch StpsPrth (Inkustpdt)
04.01.99↔	Exzision eines Akustikusneurinoms, sonstige	19.19.12↔	Malleo-Stapedotomie
04.41↔	Dekompression an der Wurzel des N. trigeminus	19.19.99↔	Sonstige Stapedektomie und Stapesplastiken, sonstige
07.13.00↔	Biopsie an der Hypophyse, transfrontaler Zugang, n.n.bez.	19.21↔	Rv e Stpdt, Stpdktmie u Stpsplstik m InksErs
07.13.10↔	Gschl [Prkt] [Nd] Biops an d Hypph d trnsfrntln Zg	19.29.00↔	S Rv e Stpdt, Stpdktmie u Stpsplstik, n.n. bz.
07.13.11↔	Offene Biopsie an der Hypophyse durch transfrontalen Zugang	19.29.10↔	So Rev e Stapedotomie und Stapedektomie m StapesProth
07.13.12↔	Stereot Biops an d Hypoph d transfrontalen Zugang	19.29.11↔	So Rev e Stapedot und Stapedektomie m aut StapesProth
07.13.99↔	Biopsie an der Hypophyse, transfrontaler Zugang, sonstige	19.29.12↔	S Rv e Stpdt u Stpdktmie m allplstsch StpsPrth
07.14.00↔	Biopsie an der Hypophyse, transsphenoidaler Zugang, n.n.bez.	19.29.13↔	Sonstige Revision einer Stapesplastik (ohne Inkus-Ersatz)
07.14.10↔	Gschl [Prkt] [Nd] Biops an d Hypph d trnssphn Zg	19.29.99↔	So Rev e Stapedot, Stapedektomie und Stapesplastik, So
07.14.11↔	Offene Biopsie an der Hypophyse durch transsphenoid Zugang	19.52↔	Tympanoplastik Typ II
07.14.12↔	Stereot Biops an d Hypoph d trnssphenoidalen Zugang	19.53↔	Tympanoplastik Typ III
07.14.99↔	Biopsie an der Hypophyse, transsphenoidaler Zugang, sonstige	19.54↔	Tympanoplastik Typ IV
07.15↔	Biopsie an der Hypophyse, nicht näher bezeichneter Zugang	19.55↔	Tympanoplastik Typ V
07.17.00↔	Biopsie am Corpus pineale, n.n.bez.	19.56.00↔	Tympanoplastik und Ossikuloplastik, n.n.bez.
07.17.10↔	Geschlossene [perkutane] [Nadel-] Biopsie am Corpus pineale	19.56.10↔	Tym Antrt,Attkt,Attkkoantrt o Mstek:Oh Imp Prth o Imp aut Oss
07.17.11↔	Offene Biopsie am Corpus pineale	19.56.11↔	Tym Antrt,Attkt,Attkkoantrt o Mstek:M Imp allpl,allg o xng Prth
07.17.12↔	Stereotaktische Biopsie am Corpus pineale	19.56.20↔	Tym Anl Ohrdhöhl(ff Kvität):Oh Imp Prth o m Imp autg Ossks
07.17.99↔	Biopsie am Corpus pineale, sonstige	19.56.21↔	Tym Anl Ohrdhöhl(ff Kvität):M Imp allpl,allg o xng Prth
07.51↔	Exploration im Gebiet des Corpus pineale	19.56.99↔	Tympanoplastik und Ossikuloplastik, sonstige
07.52↔	Inzision am Corpus pineale	19.6↔	Revision einer Tympanoplastik
07.53↔	Partielle Exzision des Corpus pineale	20.23.00↔	Inzision am Mittelohr, n.n.bez.
07.54↔	Totale Exzision des Corpus pineale	20.23.10↔	Antrotomie
07.59↔	Sonstige Operationen am Corpus pineale	20.23.11↔	Attikotomie
07.61↔	Partielle Exzision der Hypophyse, transfrontaler Zugang	20.23.12↔	Tympntmie m Abdchtng d rnd u/ ovl Fnstrmmbrn
07.62↔	Partielle Exzision an der Hypophyse, transsphenoidaler Zugang	20.23.13↔	Explorative Tympanotomie
07.63↔	Partielle Exz an d Hypophyse, nicht näher bez Zugang	20.23.99↔	Inzision am Mittelohr, sonstige
07.64↔	Totale Exzision der Hypophyse, transfrontaler Zugang	20.41↔	Einfache Mastoidektomie
07.65↔	Totale Exzision der Hypophyse, transsphenoidaler Zugang	20.42.00↔	Radikale Mastoidektomie, n.n.bez.
07.68↔	Totale Exzision der Hypophyse, and näher bez Zugang	20.42.10↔	Mastoidekt: M Freil d Fazialisk: Ohne Dekompr d Nerven
07.69↔	Totale Exzision der Hypophyse, nicht näher bez Zugang	20.42.11↔	Mastoidekt: M Freil d Fazialisk: M Dekompr d Nerven
07.71↔	Exploration der Fossa hypophysialis	20.42.20↔	Mstoidkt: sbtt Rs d Flsnb (sbtt Ptrskt), n.n.bez.
07.72↔	Inzision an der Hypophyse	20.42.21↔	Mstoidkt: sbtt Rs d Flsnb (sbtt Ptrskt) oh Obl
07.79↔	Sonstige Operation an der Hypophyse	20.42.22↔	Mstoidkt: sbtt Rs d Flsnb (sbtt Ptrskt) m Obl v Ftt
16.01↔	Orbitotomie mit Knochenlappen	20.42.23↔	Mstoidkt: sbtt Rs d Flsnb (sbtt Ptrskt) m Obl v M
16.02↔	Orbitotomie mit Einsetzen eines orbitalen Implantats	20.42.24↔	Mstoidkt:sbtt Rs d Flsnb(sbtt Ptrskt)m Obl v Ftt u M
16.09↔	Sonstige Orbitotomie	20.42.30↔	Mastoidekt: Partielle Resektion d Felsenb, n.n.bez.
16.51.00↔	Exent d Orbita mit Entf ben Strukturen, n.n.bez.	20.42.31↔	Mastoidekt: Partielle Resektion d Felsenb ohne Obl
16.51.10↔	Exent d Orb m Entf ben Strukturen, m Erhalt d Lidhaut	20.42.32↔	Mastoidekt: Part Res d Felsenb m Obl von Fett
16.51.11↔	Exent d Orb m Entf ben Strukturen, oh Erhalt d Lidhaut	20.42.33↔	Mastoidekt: Part Resektion d Felsenb m Obl von M
16.51.99↔	Sonstige Exenteration d Orbita mit Entf ben Strukturen	20.42.34↔	Mastoidekt: Part Res d Felsenb m Obl v Fett u M
16.52.00↔	Exent d Orb m ther Entf von Orbknoch, n.n.bez.	20.42.99↔	Radikale Mastoidektomie, sonstige
16.52.10↔	Exent d Orb m ther Entf v Orbknoch, m Erhalt d Lidhaut	20.51.00↔	Exzision einer Läsion am Mittelohr, n.n.bez.
16.52.11↔	Exnt d Orb m thr Entf v Orbknoch, oh Erhlt d Ldhaut	20.51.10↔	Exzision einer Läsion an der Paukenhöhle
16.52.99↔	So Exent d Orb m therapeutischem Entf von Orbknoch	20.51.11↔	Exzision einer Läsion an der Pyramiden spitze
16.59.00↔	Sonstige Exenteration der Orbita, n.n.bez.	20.51.12↔	Exzision einer Läsion an der Otobasis
16.59.10↔	Sonstige Exenteration der Orbita, mit Erhalt der Lidhaut	20.51.99↔	Exzision einer Läsion am Mittelohr, sonstige
16.59.11↔	Sonstige Exenteration der Orbita, ohne Erhalt der Lidhaut	20.79.00↔	Sonstige Inzision, Exz und Destr a Innenohr, n.n.bez.
16.59.99↔	Sonstige Exenteration der Orbita, sonstige	20.79.10↔	Exzision einer Läsion am Labyrinth

20.79.11↔	Kochleasaccotomie	39.79.32↔	Selektive Emb mit embolisierenden Flüssigkeiten d Aort
20.79.20↔	Labyrinthektomie, transtympanal	39.79.33↔	Selektive Emb mit emb Flüssigk d Duct arteriosus apertus
20.79.21↔	Labyrinthektomie, transmastoidal	39.79.34↔	Selektive Emb mit emb Flüssigk von thorakalen Gefässen
20.79.22↔	Labyrinthdestruktion, transtympanal	39.79.35↔	Selektive Emb mit emb Flüssigk von viszeralen Gefässen
20.79.23↔	Labyrinthdestruktion, transmastoidal	39.79.36↔	Selektive Emb mit emb Flüssigkeiten von abd Gefässen
20.79.99↔	Sonstige Inzision, Exz und Destr a Innenohr, sonstige	39.79.37↔	Selektive Emb m emb Flüssigk von Gef d unteren Extrem
20.92↔	Revision einer Mastoidektomie	39.79.38↔	Selektive Emb mit emb Flüssigk von spinalen Gefässen
20.99.00↔	Sonstige Operationen an Innen- und Mittelohr, n.n.bez.	39.79.39↔	Sel Emb m emb Flüssigk von sonstigen Gef, sonstige
20.99.10↔	Implnt v Knchnvrknrgn a Flsnbein, Mtt o Innhr	39.79.40↔	Sel Emb m ablösb Ballons von sonstigen Gef, n.n.bez.
20.99.20↔	Verschluss einer Labyrinthfistel	39.79.41↔	Selektive Emb m ablösb Ballons von Gef d oberen Extrem
20.99.30↔	Entf e Kochleaimplantates oder implantbar Hörgerätes	39.79.42↔	Selektive Embolisation mit ablösbaren Ballons der Aorta
20.99.99↔	Sonstige Operationen an Innen- und Mittelohr, sonstige	39.79.43↔	Selektive Emb m ablösb Ballons d Duct arteriosus apertus
22.51↔	Ethmoidotomie	39.79.44↔	Selektive Emb mit ablösb Ballons von thorakalen Gef
22.52↔	Sphenoidotomie	39.79.45↔	Selektive Emb mit ablösb Ballons von viszeralen Gef
22.63.00↔	Ethmoidektomie, n.n.bez.	39.79.46↔	Selektive Emb mit ablösb Ballons von abd Gefässen
22.63.10↔	Ethmoidektomie von aussen	39.79.47↔	Selektive Emb mit ablösb Ballons von spinalen Gefässen
22.63.11↔	Ethmoidektomie, endonasal oder transmaxillär	39.79.48↔	Sel Emb m ablösb Ballons von Gef d unteren Extrem
22.63.99↔	Ethmoidektomie, sonstige	39.79.49↔	Sel Emb m ablösb Ballons von sonstigen Gef, sonstige
22.64↔	Sphenoidektomie	39.79.50↔	Selektive Emb mit Schirmen von sonstigen Gef, n.n.bez.
38.61↔	Sonstige Exzision von intrakraniellen Gefässen	39.79.51↔	Selektive Emb mit Schirmen von Gefässen d oberen Extrem
39.28↔	Extrakraniell-intrakranieller Gefäss-Bypass	39.79.52↔	Selektive Embolisation mit Schirmen der Aorta
39.51.00↔	Aneurysma-Clipping, n.n.bez.	39.79.53↔	Selektive Emb mit Schirmen d Duct arteriosus apertus
39.51.11↔	Aneurysma-Clipping intrakraniell	39.79.54↔	Selektive Embolisation mit Schirmen von thorakalen Gefässen
39.51.99↔	Aneurysma-Clipping, sonstige	39.79.55↔	Selektive Embolisation mit Schirmen von viszeralen Gefässen
39.72.00↔	Endovask Plast Reko o Okkl v Gef a Kopf u Ha, n.n.bez.	39.79.56↔	Selektive Embolisation mit Schirmen von abdominalen Gefässen
39.72.10↔	Selektive Embolisation von intrakraniellen Gefässen, n.n.bez.	39.79.57↔	Selektive Emb mit Schirmen von Gef d unteren Extrem
39.72.11↔	Selektive Emb von intrakr Gef m Partikeln oder Metasp	39.79.58↔	Selektive Embolisation mit Schirmen von spinalen Gefässen
39.72.12↔	SI Emb v intrkr Gf m emb Flüssigk, ablösb Bllns o Schrmn	39.79.59↔	Selektive Emb mit Schirmen von sonstigen Gef, sonstige
39.72.13↔	Sel Emb von intrakr Gef d Stents als FlowDiverter	39.79.60↔	Selektive Emb m Partikeln von sonstigen Gef, n.n.bez.
39.72.14↔	Selektive Emb von intrakr Gef mit adhäsivem Embolisat	39.79.61↔	Selektive Emb mit Partikeln von Gef d oberen Extrem
39.72.19↔	Selektive Embolisation von intrakraniellen Gefässen, sonstige	39.79.62↔	Selektive Embolisation mit Partikeln der Aorta
39.72.20↔	Sel Emb von extrkr Gef d Kopfes und d Halses, n.n.bez.	39.79.63↔	Selektive Emb mit Partikeln d Duct arteriosus apertus
39.72.21↔	Sel Emb v extrkr Gef d Kopfes u d Halses m Part o Metasp	39.79.64↔	Selektive Embolisation mit Partikeln von thorakalen Gefässen
39.72.22↔	SI Emb v extrkr Gf d Kpfs u d Hlss m emb Flüs, abl Bllns o Sch	39.79.65↔	Selektive Embolisation mit Partikeln von viszeralen Gefässen
39.72.24↔	SI Emb v extrkr Gf d Kpfs u d Hlss m adhäsivem Emblst	39.79.66↔	Selektive Embolisation mit Partikeln von abdominalen Gefässen
39.72.29↔	Sel Emb von extrkr Gef d Kopfes und d Halses, sonstige	39.79.67↔	Selektive Emb mit Partikeln von Gef d unteren Extrem
39.72.30↔	Perkutantransluminale Emb e Gefmi d Mikrok, n.n.bez.	39.79.68↔	Selektive Embolisation mit Partikeln von spinalen Gefässen
39.72.31↔	Perktranslum Emb e Gefmi d Mikrok Verw v ein Mikrkath	39.79.69↔	Selektive Emb m Partikeln von sonstigen Gef, sonstige
39.72.32↔	Perktranslum Emb e Gefmi d Mikrok Verw v 2 Mikrkath	39.79.70↔	Kthtrtrch Vrschl v A mitt Lsr, snst Gf, n.n.bz.
39.72.33↔	Perktranslum Emb e Gefmi d Mikrok Verw v 3 Mikrkath	39.79.71↔	Kathetertech Verschluss mitt Laser, an Aa d ob Extrem
39.72.34↔	Perktranslum Emb e Gefmi d Mikrok Verw v 4 Mikrkath	39.79.72↔	Kathetertech Verschluss mittels Laser, an der Aorta
39.72.35↔	Perktranslum Emb e Gefmi d Mikrok Verw v funf Mikrkath	39.79.74↔	Kathetertech Verschluss mitt Laser, an thorakalen Gef
39.72.39↔	Perktranslum Emb e Gefmi d Mikrok Verw v merh Mikrkath	39.79.75↔	Kathetertech Verschl mitt Laser, an Gef d unt Extrem
39.72.99↔	Endovask Plast Reko o Okkl von Gef a Kopf und Ha, So	39.79.76↔	Kathetertech Verschluss mitt Laser, an viszeralen Gef
39.77.00↔	Prkt trnslm u endvsk Intrvntion an intrkr(n)Gf(n),nbnz	39.79.77↔	Kathetertech Verschluss mittels Laser, an abd Gef
39.77.10↔	Perkutane Ballonangioplastie an intrakr(n) Gef(en)	39.79.79↔	Kathetertech Verschluss v Aa mitt Laser, sonst Gef, So
39.77.20↔	Perkutane Bladeangioplastie an intrakr(n) Gef(en)	39.79.80↔	Kthtrtrch Vrschl v A mitt Rdiolfq snst Gf, n.n.bz.
39.77.30↔	Perkutane Laserangioplastie an intrakr(n) Gef(en)	39.79.81↔	Kathetertech Verschluss mitt Radiofq an Aa d ob Extrem
39.77.40↔	Perkutane Atherektomie an intrakraniellem(n) Gefäss(en)	39.79.82↔	Kathetertech Verschluss mitt Radiofrequenz an d Aort
39.77.60↔	Perkut Thrombektomie an intrakr(n) Gef(en), n.n.bez.	39.79.84↔	Kathetertech Verschluss mitt Radiofq an thorakalen Gef
39.77.61↔	Perkutane Rotationstherombektomie an intrakr(n) Gef(en)	39.79.85↔	Kathetertech Verschl mitt Radiofq an Gef d unt Extrem
39.77.62↔	Perkut stentgestützte Thrombekt an intrakr(n) Gef(en)	39.79.86↔	Kathetertech Verschluss mitt Radiofq an viszeralen Gef
39.77.69↔	Perkutane Thrombektomie an intrakr(n) Gef(en),sonstige	39.79.87↔	Kathetertech Verschluss mitt Radiofrequenz an abd Gef
39.77.99↔	Prkt trnslm endvsk Intrvntion an intrkr(n) Gf(n), S	39.79.89↔	Kathetertech Verschluss mitt Radiofq an sonst Gef, So
39.79.11↔	Endovaskuläre Implantation eines Grafts an Viszeralgefässen	76.92.20↔	Etz v Schädlnkpl (CAD) an Gschd o Bt d Hrns (bs z 2 Rg)
39.79.12↔	Endovaskuläre Implantation e Grafts an Gefässen des Beckens	76.92.21↔	Etz v Schädlnkpl (CAD) an Gsschd o Bt d Hrnsch (b 3 Rg)
39.79.13↔	Endovaskuläre Implantation e Grafts an abdominalen Gefässen	76.92.29↔	Enstz v Schädlnkpl (CAD) an Gsschäd oh Bt d Hrnsch, S
39.79.19↔	Endovask Implant e Grafts an sonstigen Gef, sonstige	76.92.30↔	Plast Reko Einf Defekte d Maxilla d CADImplant
39.79.20↔	CoilEmb oder Verschluss von sonstigen Gef, n.n.bez.	76.92.31↔	Plst Rk gssr o kmpl Dfkt d Mxll d CADImplnt
39.79.21↔	CoilEmb oder Verschluss von Gefässen d oberen Extrem	92.39.00↔	Sonstige stereotaktische Radiochirurgie, n.n.bez.
39.79.22↔	Coil-Embolisation oder -Verschluss der Aorta	92.39.01↔	And Hochvstrth, Stereot Bestr, frakt,zereb, n.n.bez.
39.79.23↔	Coil-Embolisation o -Verschluss des Ductus arteriosus apertus	92.39.11↔	And Hchvstrth, Streot Bstr, frkt, Extrzr, n.n.bz.
39.79.24↔	Coil-Embolisation oder -Verschluss von thorakalen Gefässen	92.39.20↔	And Hchvstrth, Streot Bstr, frkt: zrb, intmd Rdioth
39.79.25↔	Coil-Embolisation oder -Verschluss von viszeralen Gefässen	92.39.21↔	And Hchvstrth, Streot Bstr, frkt: zrb, intmd Bgnbstr (IMAT)
39.79.26↔	Coil-Embolisation oder -Verschluss von abdominalen Gefässen	92.39.22↔	And Hchvstrth, Streot Bstr, frkt: zrb, bildgst Enst
39.79.27↔	CoilEmb oder Verschluss von Gefässen d unteren Extrem	92.39.29↔	And Hochvstrth, Stereot Bestr, frakt, zerebral, So
39.79.28↔	Coil-Embolisation oder -Verschluss von spinalen Gefässen	92.39.30↔	And Hchvstrth, Streot Bstr, frkt: Extrzr, intmd Rdioth
39.79.29↔	CoilEmb oder Verschluss von sonstigen Gef, sonstige	92.39.31↔	And Hchvstrth, Streot Bstr, frkt: Extrzr, intmd Bgnbstr (IMAT)
39.79.30↔	Sel Emb m emb Flüssigk von sonstigen Gef, n.n.bez.	92.39.32↔	And Hchvstrth, Streot Bstr, frkt: Extrzr, bildgst Enst
39.79.31↔	Selektive Emb mit emb Flüssigk von Gef d oberen Extrem	92.39.39↔	And Hochvstrth, Stereot Bestr, frakt, Extrazer, So

Prozedur B11-3

01.32.00↔	Lobotomie und Traktotomie, n.n.bez.	02.96↔	Einsetzen einer sphenoidalen Elektrode
01.32.10↔	Lobotomie und Traktotomie, Zingulotomie	02.99.10↔	Stereotaktische Eingriffe am Liquorsystem
01.32.11↔	Lobotomie und Traktotomie, Subpiale Transsektion	02.99.11↔	Streot Implnt u Explnttion v rdioaktvm Mt als slbst Engr
01.32.12↔	Lobotomie und Traktotomie, Multiple Lobotomien	02.99.12↔	Stereot Implant von Gew an Schäd, Hirn und Hirnh
01.32.20↔	Lobotomie u Traktotomie, Stereot Untbr v Bahnsystemen	02.99.13↔	Stereotaktische Instill von Med als selbst Eingr
01.32.99↔	Lobotomie und Traktotomie, sonstige	02.99.14↔	Streot Implnt, Rv o Wchs v intrzr Kth z intrv Infz
01.39.10↔	Sonstige Inzision a Hirn zur Entl e intrazer Hämat	02.99.20↔	Umwdl e Lquorshts (Hrnwssrbleitng) i e Mhrfchbleitng
01.39.11↔	Sonstige Inzision a Hirn zur Entl e intrazer Abszesses	02.99.29↔	Sonstige Revision und Entfernung von Liquorableitungen
01.39.20↔	So Inzis a Hirn, Stereotaktische Entl e intrakr Hämat	02.99.30↔	Implantation oder Wechsel einer intrakraniellen Messsonde
01.39.21↔	So Inzis a Hirn, Stereot Entl e intrakr Abszesses	02.99.31↔	Revision (ohne Wechsel) einer intrakraniellen Messsonde
01.41↔	Operationen am Thalamus	02.99.40↔	Implantation oder Wechsel einer Neuroprothese
01.42↔	Operationen am Globus pallidum	02.99.41↔	Revision (ohne Wechsel) einer Neuroprothese
01.51.00↔	Exz von Läsion oder Gewebe an D Hirnhäuten, n.n.bez.	02.99.50↔	Implant u Entf e KathBallonSyst z intrazer Brachyith
01.51.10↔	Exz v Tmr an D Hrn m Präprtion v inftriertm Nchbr	02.99.70↔	Rv (h Erstz) d Elktrd e intrkr Neurstm, n.n.bez.
01.51.99↔	Exzision von Läsion oder Gewebe an den Hirnhäuten, sonstige	02.99.71↔	Rv(h Ers)d Elktrd intrkr Neurstm,streotktsch,perm Enzlsys z Dst
01.52.00↔	Hemisphärektomie, n.n.bez.	02.99.72↔	Rv(h Ers)d Elktrd intrkr Neurstm,streotktsch,perm Mhrlsyst z Dst
01.52.10↔	Hemisphärektomie, hirneigenes intrazerebrales Tumorgewebe	02.99.79↔	Rev (oh Ersetz) d Elektrod e intrakr Neurostim, So
01.52.11↔	Hemisphärektomie, nicht hirneigenes intrazerebr Tumorgewebe	02.99.90↔	Sonstige stereotaktische Op an Schädel, Hirn und Hirnh
01.52.99↔	Hemisphärektomie, sonstige	04.01.00↔	Exzision eines Akustikusneurinoms, n.n.bez.
01.53.00↔	Lobektomie am Gehirn, n.n.bez.	04.01.10↔	Exzision eines Akustikusneurinoms durch Kraniotomie
01.53.10↔	Lobektomie am Gehirn, hirneigenes intrazerebral Tumorgewebe	04.01.11↔	Exzision eines Akustikusneurinoms, Translabrynthärer Zugang
01.53.11↔	Lobekt a Hirn, Ni hirneigenes intrazerebrales Tumor	04.01.99↔	Exzision eines Akustikusneurinoms, sonstige
01.53.99↔	Lobektomie am Gehirn, sonstige	07.13.00↔	Biopsie an der Hypophyse, frontotemporaler Zugang, n.n.bez.
01.59.00↔	Sonstige Exz o Destr von Läs o Gew a Hirn, n.n.bez.	07.13.10↔	Gschl [Prkt] [Nd] Biops an d Hypph d trnsfrntln Zg
01.59.10↔	Sonstige Exz von hirneig intrazer Tumor a Hirn	07.13.11↔	Offene Biopsie an der Hypophyse durch frontotemporalen Zugang
01.59.11↔	Sonstige Exz von Ni hirneig intrazer Tumor a Hirn	07.13.12↔	Stereot Biops an d Hypoph d frontotemporalen Zugang
01.59.12↔	So Exz von Läs o Gew a Hirn, Debr e Kontusion a Hirn	07.13.99↔	Biopsie an der Hypophyse, frontotemporaler Zugang, sonstige
01.59.19↔	Sonstige Exzision von Läsion oder Gewebe am Gehirn, sonstige	07.14.00↔	Biopsie an der Hypophyse, transsphenoidaler Zugang, n.n.bez.
01.59.20↔	Sonstige Destr von hirneig intrazer Tumor a Hirn	07.14.10↔	Gschl [Prkt] [Nd] Biops an d Hypph d trnssphn Zg
01.59.21↔	Sonstige Destr von Ni hirneig intrazer Tumor a Hirn	07.14.11↔	Offene Biopsie an der Hypophyse durch transsphenoidalen Zugang
01.59.29↔	Sonstige Destr von Läsion o Gewebe am Gehirn, sonst	07.14.12↔	Stereot Biops an d Hypoph d transsphenoidalen Zugang
01.59.99↔	Sonstige Exz o Destr von Läs o Gew a Hirn, sonstige	07.14.99↔	Biopsie an der Hypophyse, transsphenoidaler Zugang, sonstige
01.6x.11↔	Exzision und Destruktion von Tumorgewebe an d Kalotte	07.15↔	Biopsie an der Hypophyse, nicht näher bezeichneter Zugang
01.6x.21↔	Exz und Destr von sonst erkrankten Gew an d Kalotte	07.17.00↔	Biopsie am Corpus pineale, n.n.bez.
02.01↔	Eröffnen einer Schädelnaht	07.17.10↔	Geschlossene [perkutane] [Nadel-] Biopsie am Corpus pineale
02.02↔	Elevation von Frakturfragmenten vom Schädel	07.17.11↔	Offene Biopsie am Corpus pineale
02.04.00↔	Knochen transplantation an den Schädel, n.n.bez.	07.17.12↔	Stereotaktische Biopsie am Corpus pineale
02.04.10↔	Knochen transplantation an den Schädel, Schädeldach	07.17.99↔	Biopsie am Corpus pineale, sonstige
02.04.99↔	Knochen transplantation an den Schädel, sonstige	07.51↔	Exploration im Gebiet des Corpus pineale
02.05.00↔	Einsetzen einer Schädelknochenplatte, n.n.bez.	07.52↔	Inzision am Corpus pineale
02.05.10↔	Eins CADImp an Hrnsch oh Bt d Gsschäd,Enf Df	07.53↔	Partielle Exzision des Corpus pineale
02.05.11↔	Eins CADImp an Hrnsch oh Bt d Gsschäd,grsr o kmpl Df	07.54↔	Totale Exzision des Corpus pineale
02.05.20↔	Eins CADImp an Hrnsch m Bt v Orb,Tmpreg o fr Sn(bs 2 Rg)	07.59↔	Sonstige Operationen am Corpus pineale
02.05.30↔	Eins CADImp an Hrnsch m Bt mlit Rg d Gsschäd(b3Rg)	07.61↔	Partielle Exzision der Hypophyse, frontotemporaler Zugang
02.05.99↔	Einsetzen einer Schädelknochenplatte, sonstige	07.62↔	Partielle Exzision an der Hypophyse, transsphenoidaler Zugang
02.06.00↔	Sonstige Osteoplastik am Schädel, n.n.bez.	07.63↔	Partielle Exz an d Hypophyse, nicht näher bez Zugang
02.06.10↔	Frontoorbitale Kranioplastik zur Verlagerung	07.64↔	Totale Exzision der Hypophyse, frontotemporaler Zugang
02.06.20↔	Rk d Hrnsch oh Bt d Gsschäd, m einf Implnt (Knzmt)	07.65↔	Totale Exzision der Hypophyse, transsphenoidaler Zugang
02.06.30↔	Reko v Hirn u Gesschäd, m einf Implant (Knzement) o Tx	07.68↔	Totale Exzision der Hypophyse, and näher bez Zugang
02.06.99↔	Sonstige Osteoplastik am Schädel (Kranioplastik), sonstige	07.69↔	Totale Exzision der Hypophyse, nicht näher bez Zugang
02.07↔	Entfernen einer Schädelknochenplatte	07.71↔	Exploration der Fossa hypophysialis
02.11↔	Einfache Naht an der Dura mater des Gehirns	07.72↔	Inzision an der Hypophyse
02.12.00↔	Sonstige Rekonstruktion an den Hirnhäuten, n.n.bez.	07.79↔	Sonstige Operation an der Hypophyse
02.12.10↔	Sonstige Rekonstruktion an den Hirnhäuten ohne Kranioplastik	38.01↔	Inzision von intrakraniellen Gefässen
02.12.20↔	Sonstige Rekonstruktion an den Hirnhäuten mit Kranioplastik	38.31↔	Resektion von intrakraniellen Gefässen mit Anastomose
02.12.21↔	Sonstige Duraplastik mit Kranioplastik an der Konvexität	38.41↔	Resektion von intrakraniellen Blutgefässen mit Ersatz
02.12.22↔	So Durapl m Kranioplastik a kraniozervikalen Übergang	38.60↔	Sonstige Exzision von Gefässen, Lokalisation n.n.bez.
02.12.99↔	Sonstige Rekonstruktion an den Hirnhäuten, sonstige	38.61↔	Sonstige Exzision von intrakraniellen Gefässen
02.13↔	Ligatur eines Gefässes der Hirnhäute	39.28↔	Extrakraniell-intrakranieller Gefäss-Bypass
02.14↔	Exzision am Plexus chorioideus	39.51.00↔	Aneurysma-Clipping, n.n.bez.
02.2↔	Ventrikulostomie	39.51.11↔	Aneurysma-Clipping intrakraniell
02.92↔	Plastische Rekonstruktion am Gehirn	39.51.99↔	Aneurysma-Clipping, sonstige
02.93.00↔	Implnt o Erstz d Elktrd(n) e intrkr Neurstm, n.n.bez.	39.53↔	Verschluss einer arteriovenösen Fistel
02.93.10↔	Implnt o Ersetz v temp Mikroel z monolok Abl u Stimul	92.20↔	Infusion von flüssigem Radioisotop
02.93.11↔	Implnt o Erstz v tmp Mikroel z mlitk Abl u Stml	92.21.00↔	Oberflächenstrahlentherapie: n.n.bez.
02.93.20↔	Implnt o Erstz v prm Mikroel z mnlk Abl u Stml	92.21.01↔	Oberflächenstrahlentherapie: Bis zu 2 Bestrahlungsfeldern
02.93.21↔	Implnt o Erstz v prm Mikroel z mlitk Abl u Stml	92.21.02↔	Oberflächenstrahlentherapie: Mehr als 2 Bestrahlungsfelder
02.93.99↔	Implant o Ersetz d Elektrod(n) e intrakr Neurostim, So	92.22.00↔	Orthovstrth: n.n.bez. Orthovstrth: n.n.bez.

92.22.01↔	Orthovoltstrahlentherapie: Bis zu 2 Bestrahlungsfeldern	92.28.05↔	Rdiojdh ü 1,2 bs u 5 GBq I131: M Gb rkmb Thyreotr (rhTSH)
92.22.02↔	Orthovoltstrahlentherapie: Mehr als 2 Bestrahlungsfelder	92.28.06↔	Rdiojdh m 5 u mhr GBq I131: Oh Gb rkmb Thyreotr (rhTSH)
92.22.11↔	Intraoperative Röntgenstrahlentherapie, bis 300 kV	92.28.07↔	Rdiojdh m 5 u mhr GBq I131: M Gb rkmb Thyreotr (rhTSH)
92.22.12↔	Intraoperative Röntgenstrahlentherapie, 300 kV - < 1 MV	92.28.11↔	Therapie mit offenen Radionukliden bei Knochenmetastasen
92.22.19↔	Intraoperative Röntgenstrahlentherapie, sonstige	92.28.12↔	Intrvnös plliatv Schmrzth m off Rdion b Knchnmstas
92.23.00↔	Hochvoltstrahlentherapie, n.n.bez.	92.28.13↔	Radiorezeptortherapie m DOTA-konjug Somatostatin-Analoga
92.23.01↔	Telekobaltgerät bis zu 2 Bestrahlungsfelder	92.28.20↔	Radioimmuntherapie mit 90Y-Ibritumomab-Tiuxetan, parenteral
92.23.02↔	Telekobaltgerät 3 bis 4 Bestrahlungsfelder	92.28.21↔	Gabe von Jod-131-MIBG (Metajodbenzylguanidin) parenteral
92.23.03↔	Telekobaltgerät mehr als 4 Bestrf oder 3Dgepl Bestr	92.28.31↔	Sel Intravask Radiochemoembolisation m I131Lipiodol
92.23.08↔	Hochvoltstrahlentherapie: andere Isotope	92.28.32↔	SIRT d Emb v Yttrium90mrkiertn Mkrsphären
92.23.09↔	Telekobaltgerät, Sonstige	92.28.33↔	Endovaskuläre Brachytherapie mit Rhenium-188
92.24.00↔	Teleradiotherapie mit Photonen, Linearbeschleuniger, n.n.bez.	92.29.00↔	Brachytherapie mit umschlossenen Radionukliden, n.n. bez.
92.24.01↔	Teleradth m Phot, Linbesch, Grossfeldbestrahlung	92.29.09↔	Brachytherapie mit umschlossenen Radionukliden, sonstige
92.24.02↔	Teleradth m Phot, Linbesch, Halbkörperbestrahlung	92.29.11↔	Intrst Brchyth m Implnt v entfb Str i e Ebn, nied Dssl
92.24.03↔	Teleradth m Phot, Linbesch, Ganzkörperbestrahlung	92.29.12↔	Intrst Brchyth m Impl entfb Str i e Eb, gp Dssl (Plsd ds rt)
92.24.04↔	Teleradiotherapie m Phot, Linbesch, Intraop Strahlth	92.29.13↔	Intrst Brchyth m Implnt v entfb Str i e Ebn, hh Dssl
92.24.09↔	Teleradiotherapie mit Photonen, Linearbeschleuniger, sonstige	92.29.19↔	Intrst Brchyth m Implant von entfb Str i e Ebene, So
92.24.11↔	Tlrdth m Pht, Lnbsch, bs z 2 Bstrf: M bldgst Enst	92.29.21↔	Intrst Brchyth m Vlml v entfb Str i mhr Ebnn, nied Dssl
92.24.12↔	Tlrdth m Pht, Lnbsch, mhr als 2 Bstrf: M bldgst Enst	92.29.22↔	Intrst Brchyth m Vlml entfb Str i mhr Eb, gp Dssl (Plsd ds rt)
92.24.13↔	Tlrdth m Pht, Lnbsch, 3Dgpl Bstr: M bldgst Enst	92.29.23↔	Intrst Brchyth m Vlml v entfb Str i mhr Ebnn, hh Dssl
92.24.14↔	Tlrdth m Pht, Lnbsch, intmd Rdioth: M bldgst Enst	92.29.29↔	Intrst Brchyth m Vlml v entfb Str i mhr Ebnn, S
92.24.21↔	Tlrdth m Pht, Lnbsch, bs z 2 Bstrf: Oh bldgst Enst	92.29.31↔	Intrst Brchyth m Implnt v prm Str, bs z 10 Quelln
92.24.22↔	Tlrdth m Pht, Lnbsch, mhr als 2 Bstrf: Oh bldgst Enst	92.29.32↔	Intrst Brchyth m Implnt v prm Str, v 10 bs 15 Quelln
92.24.23↔	Tlrdth m Pht, Lnbsch, 3Dgpl Bstr: Oh bldgst Enst	92.29.33↔	Intrst Brchyth m Implnt v prm Str, v 16 bs 20 Quelln
92.24.24↔	Tlrdth m Pht, Lnbsch, intmd Rdioth: Oh bldgst Enst	92.29.34↔	Intrst Brchyth m Implnt v prm Str, v 21 bs 25 Quelln
92.24.30↔	Tlrdth m Pht: hchkmplx Rdioth m spezialisier Assttng	92.29.35↔	Intrst Brchyth m Implnt v prm Str, v 26 bs bs 30 Quelln
92.25.00↔	Teleradiotherapie mit Elektronen, Linearbeschleuniger, n.n.bez.	92.29.36↔	Intrst Brchyth m Implnt v prm Str, v 31 bs bs 35 Quelln
92.25.01↔	Teleradth m Elekt, Linbesch, Grossfeldbestrahlung	92.29.37↔	Intrst Brchyth m Implnt v prm Str, v 36 bs bs 40 Quelln
92.25.02↔	Teleradth m Elekt, Linbesch, Halbkörperbestrahlung	92.29.38↔	Intrst Brchyth m Implnt v prm Str, v 41 bs bs 45 Quelln
92.25.03↔	Teleradth m Elekt, Linbesch, Ganzkörperbestrahlung	92.29.39↔	Intrst Brchyth m Implnt v prm Str, v 46 bs bs 50 Quelln
92.25.04↔	Teleradiotherapie m Elekt, Linbesch, Intraop Strahlth	92.29.3a↔	Intrst Brchyth m Implnt v prm Str, v 51 bs bs 55 Quelln
92.25.09↔	Teleradiotherapie mit Elektronen, Linearbeschleuniger, sonstige	92.29.3b↔	Intrst Brchyth m Implnt v prm Str, v 56 bs bs 60 Quelln
92.25.11↔	Teleradiotherapie m Elekt, Linbesch, m bildgest Einst	92.29.3c↔	Intrst Brchyth m Implnt v prm Str, v 61 bs bs 65 Quelln
92.25.12↔	Tlrdth m Elkt, Lnbsch, bs z 2 Bstrf, m bldgst Enst	92.29.3d↔	Intrst Brchyth m Implnt v prm Str, v 66 bs bs 70 Quelln
92.25.13↔	Tlrdth m Elkt, Lnbsch, mhr als 2 Bstrf, m bldgst Enst	92.29.3e↔	Intrst Brchyth m Implnt v prm Str, mhr als 70 Quelln
92.25.14↔	Tlrdth m Elkt, Lnbsch, 3Dgpl Bstr, m bldgst Enst	92.29.40↔	Brachytherapie mit Oberflächenapplikatoren, n.n.bez.
92.25.15↔	Tlrdth m Elkt, Lnbsch, intmd Rdioth, m bldgst Enst	92.29.49↔	Brachytherapie mit Oberflächenapplikatoren, sonstige
92.25.21↔	Tlrdth m Elkt, Lnbsch, bs z 2 Bstrf, oh bldgst Enst	92.29.51↔	Entf von umschl Radion o inaktiven Appl unt Anästhesie
92.25.22↔	Tlrdth m Elkt, Lnbsch, mhr als 2 Bstrf, oh bldgst Enst	92.30.00↔	Stereotaktische Bestrahlung, einzeitig, n.n.bez.
92.25.23↔	Tlrdth m Elkt, Lnbsch, 3Dgpl Bstr, oh bldgst Enst	92.30.01↔	Stereotaktische Bestrahlung, einzeitig: Zerebral, n.n.bez.
92.25.24↔	Tlrdth m Elkt, Lnbsch, intmd Rdioth, oh bldgst Enst	92.30.02↔	Stereotaktische Bestrahlung, einzeitig: Extrazerebral, n.n.bez.
92.26.00↔	Teleradiotherapie mit anderen Partikelstrahlen, n.n.bez.	92.30.20↔	Stereot Bestr, einzeit: Zerebral, intmod Radioth
92.26.10↔	Protonentherapie, bis zu 2 Bestrf, oh bildgest Einst	92.30.21↔	Streot Bstr, einzeit: Zrb, intmd Bgnbstr (IMAT)
92.26.11↔	Protonentherapie, bis zu 2 Bestrf, mit bildgest Einst	92.30.22↔	Stereot Bestr, einzeit: Zerebral, bildgest Einst
92.26.20↔	Prtntnrhpie, mhr als 2 Bstrf, oh bldgst Enst	92.30.30↔	Stereot Bestr, einzeit: Extrazer, intmod Radioth
92.26.21↔	Prtntnrhpie, mhr als 2 Bstrf, m bldgst Enst	92.30.31↔	Streot Bstr, einzeit: Extrzr, intmd Bgnbstr (IMAT)
92.26.99↔	Teleradiotherapie mit anderen Partikelstrahlen, sonstige	92.30.32↔	Stereot Bestr, einzeit: Extrazer, bildgest Einst
92.27.00↔	Imp/Eins radak Elm (Brchyth m umschl Rdion), Körprb, S o nnbz	92.30.99↔	Stereotaktische Bestrahlung, einzeitig, sonstige
92.27.10↔	Imp/Eins radak Elm (Brchyth m umschl Rdion), w Geschl, nnbz	92.31.00↔	Radiochirurgie mit Photonen n.n. bez., zerebral
92.27.11↔	Imp o Eins rdioakt Elm (Brchyth m umschl Rdion), intraut	92.31.10↔	Radiochirurgie mit Photonen n.n. bez., extrazerebral
92.27.12↔	Imp o Eins rdioakt Elm (Brchyth m umschl Rdion), intrvg	92.32.00↔	Mehrquellige Photon-Radiochirurgie, n.n.bez.
92.27.13↔	Imp/Eins radak Elm (Brchyth m umschl Rdion), intu u intv kmb	92.32.01↔	Mehrquellige Photon-Radiochirurgie: Gamma-knife
92.27.21↔	Imp o Eins rdioakt Elm (Brchyth m umschl Rdion), Körprb	92.33.00↔	Teilchen-Radiochirurgie, n.n.bez.
92.27.22↔	Imp/Eins radak Elm (Brchyth m umschl Rdion), intrkvär	92.33.01↔	And Hochvstrth: Stereot Bestr, einzeit, zerebral
92.27.23↔	Imp/Eins radak Elm (Brchyth m umschl Rdion), intrlmnl	92.33.11↔	And Hochvstrth: Stereot Bestr, einzeit, Extrazer
92.27.30↔	Imp o Eins rdioakt Elm (Brchyth m umschl Rdion), Gf nnbz	92.39.00↔	Sonstige stereotaktische Radiochirurgie, n.n.bez.
92.27.31↔	Imp/Eins radak Elm (Brchyth m umschl Rdion), Knrgfäss	92.39.01↔	And Hochvstrth, Stereot Bestr, frakt,zereb, n.n.bez.
92.27.39↔	Imp o Eins rdioakt Elm (Brchyth m umschl Rdion), S Gf	92.39.11↔	And Hchvstrth, Streot Bstr, frkt, Extrzr, n.n.bez.
92.27.70↔	Radioaktive Moulagen, n.n.bez.	92.39.20↔	And Hchvstrth, Streot Bstr, frkt: zrb, intmd Rdioth
92.27.71↔	Rdioakt Moulgn: Knstr u Appl v obrfl rdioaktvn Moulgn	92.39.21↔	And Hchvstrth, Streot Bstr, frkt: zrb, intmd Bgnbstr (IMAT)
92.27.72↔	Rdioakt Moulgn: Knstr u Appl v N auf d Körprb vrw Appl	92.39.22↔	And Hchvstrth, Streot Bstr, frkt: zrb, bldgst Enst
92.27.73↔	Radioakt Moulagen: Konstr u Appl v Augenapplikatoren	92.39.29↔	And Hochvstrth, Stereot Bestr, frakt, zerebral, So
92.27.79↔	Radioaktive Moulagen, sonstige	92.39.30↔	And Hchvstrth, Streot Bstr, frkt: Extrzr, intmd Rdioth
92.28.00↔	Injektion oder Instillation von Radioisotopen, n.n.bez.	92.39.31↔	And Hchvstrth, Streot Bstr, frkt: Extrzr, intmd Bgnbstr (IMAT)
92.28.01↔	Instillation von offenen Radionukliden in Gelenke	92.39.32↔	And Hchvstrth, Streot Bstr, frkt: Extrzr, bldgst Enst
92.28.02↔	Rdiojdh bs 1,2 GBq I131: Oh Gb v rkmb Thyreotr (rhTSH)	92.39.39↔	And Hochvstrth, Stereot Bestr, frakt, Extrazer, So
92.28.03↔	Rdiojdh bs 1,2 GBq I131: M Gb v rkmb Thyreotr (rhTSH)	92.41↔	Intraoperative Strahlentherapie mit Elektronen
92.28.04↔	Rdiojdh ü 1,2 bs u 5 GBq I131: Oh Gb rkmb Thyreotr (rhTSH)		

Prozedur B11-4

77.99.10↔	Totale Knochenresektionen an Phalangen der Hand	81.63.99↔	Spondylodese o Reop e Spondylodese von 48 Wirbeln, So
77.99.20↔	Totale Resektion eines Wirbelkörpers	81.64.00↔	Spndylods o Reop e Spndylods v 9 o mhr Wrbl, n.n.bz.
77.99.40↔	Totale Knochenresektionen an Phalangen des Fusses	81.64.10↔	Spondylodese von 9 oder mehr Wirbeln, dorsal
81.63.00↔	Spondylodes o Reop e Spondylodes v 48 Wirb, n.n.bez.	81.64.11↔	Spndylods v 9 o mhr Wrbl, drs u vnt kmb, intrkrpl
81.63.10↔	Spondylodese von 4 - 6 Wirbeln, dorsal	81.64.99↔	Spondylodes o Reop e Spondylodes v 9 o mehr Wirb, So
81.63.11↔	Spondylodes v 4 6 Wirb, dors u vent komb, interkorp	81.66.00↔	Kyphoplastik, n.n.bez.
81.63.12↔	Spondylodese von 4 - 6 Wirbeln, ventral, interkorporell	81.66.10↔	Kyphoplastik, 1 Wirbelkörper
81.63.13↔	Spondylodese von 4 - 6 Wirbeln, dorsal, dynamisch	81.66.11↔	Kyphoplastik, 2 Wirbelkörper
81.63.20↔	Spondylodese von 7 - 8 Wirbeln, dorsal	81.66.12↔	Kyphoplastik, 3 Wirbelkörper
81.63.21↔	Spondylodes v 7 8 Wirb, dors u vent komb, interkorp	81.66.13↔	Kyphoplastik, 4 und mehr Wirbelkörper
81.63.22↔	Spondylodese von 7 - 8 Wirbeln, ventral, interkorporell	81.66.99↔	Kyphoplastik, sonstige
81.63.23↔	Spondylodese von 7 - 8 Wirbeln, dorsal, dynamisch		

Prozedur B11-5

00.50.00↔	Implnt e Rsynchrhrzsm oh Ang v Df,kmpl Syst [CRTP],nmbz	22.41.12↔	Sinusotomie des Sinus frontalis, Anlage einer Mediandrainage
00.50.10↔	Implnt Rsynschrtrtm oh Abgbn v Df m d Mögl d Frnüb(CRTP)	22.41.99↔	Sinusotomie des Sinus frontalis, sonstige
00.50.51↔	Implant e Synchsyst, linksvent Pacing, Zweikammersystem	22.42.00↔	Sinusektomie des Sinus frontalis, n.n.bez.
00.50.52↔	Implant e Synchsyst, linksvent Pacing, Dreiksys	22.42.10↔	Osteoplastische Stirnhöhlenoperation ohne Obliteration
00.50.99↔	Implnt e Rsynchrhrzsm oh Ang v Df, kmpl Syst [CRTP], S	22.42.11↔	Osteoplastische Stirnhöhlenoperation ohne Obliteration
00.51.00↔	Implant e Resynchrdefibr, kompl Syst [CRTD], n.n.bez.	22.42.99↔	Sinusektomie des Sinus frontalis, sonstige
00.51.10↔	Implnt e Rsynchrnstionsdfbrltrs m d Mögl d Frnüb(CRTD)	22.53↔	Inzision an mehreren Nasennebenhöhlen
00.51.99↔	Implant e Resynchrdefibr, kompl System [CRTD], So	22.61↔	Exz e Läs a Sinus maxillaris d D Zugang nach Caldwluc
00.56.00↔	Eins,Ers implntbr Drcksnsrs z intrkrd hämdyn Übrwchgng nmbz	22.62↔	Exzision e Läsion am Sinus maxillaris durch anderen Zugang
00.57.00↔	Enstz,Erstz sbkt Vrrcht z intrkrd hämdyn Übrwchgng,n.n.bz	22.79.00↔	Rekonstruktion einer Nasennebenhöhle, n.n.bez.
00.57.10↔	Isol Sondimpl, epik, offen chir, linksventrikulär	22.79.10↔	Rekonstruktion des Stirnbeins
00.57.11↔	Isol Sondimpl, epik, offen chir, rechtsventrikulär	22.79.11↔	Rekonstruktion oder Kranialisierung einer Stirnhöhlenwand
01.11.00↔	Geschl [perkutane] [Nadel] Biops an D Hirnh, n.n.bez.	22.79.19↔	Sonstige Rekonstruktion einer Nasennebenhöhle
01.11.10↔	Stereot geschl [Perkut] [Nad] Biops an D Hirnh	37.74.00↔	Einsetz o Ers von Epikardelektrod a Epikard, n.n.bez.
01.11.99↔	Geschl [perkutane] [Nadel] Biops an D Hirnh, sonstige	37.74.10↔	Einsetz o Ers v Epikardelektrod a Epikard, offen chir
01.12.00↔	Offene Biopsie an den Hirnhäuten, n.n.bez.	37.74.20↔	Einsetz o Ers von Epikardelektrod a Epikard, thoraksk
01.12.10↔	Stereotaktische offene Biopsie an den Hirnhäuten	37.74.99↔	Einsetz o Ers von Epikardelektrod a Epikard, sonstige
01.12.99↔	Offene Biopsie an den Hirnhäuten, sonstige	37.79.01↔	Implantation eines Ereignis Rekorder
01.13.00↔	Geschlossene [perkutane] [Nadel-] Biopsie am Gehirn, n.n.bez.	37.79.10↔	Implnt o Aggrgwchs(h Ändrng d Snd)e EreignsRkrdrs,nmbz
01.13.10↔	Stereotaktische geschl [Perkut] [Nad] Biops a Hirn	37.79.11↔	Aggregwechs (oh Änderung d Sonde) e EreignisRekorders
01.13.99↔	Geschlossene [perkutane] [Nadel-] Biopsie am Gehirn, sonstige	37.79.19↔	Implnt o Aggrgwchs (h Ändrng d Snd) e EreignsRkrdrs, S
01.14.00↔	Offene Biopsie am Gehirn, n.n.bez.	37.80.00↔	Implnt e prmn Sm, int o Ers, Grättyp N spzf, n.n.bez.
01.14.10↔	Stereotaktische offene Biopsie am Gehirn	37.80.10↔	Implnt prmn Sm,int o Ers,Grättyp N spzf,m d Mögl d Frnüb
01.14.99↔	Offene Biopsie am Gehirn, sonstige	37.80.99↔	Implnt e prmn Sm, int o Ers, Grättyp N spzf, S
01.15↔	Biopsie am Schädel	37.81.00↔	Erstimpl e EinkSm Ni spezif ob rate respons, n.n.bez.
01.18.20↔	Offene Biopsie an intrakraniellm Blutgefäss	37.81.10↔	Erstimpl e EinkSm Ni spezifiziert ob rate respons
01.18.21↔	Stereotaktische offene Biopsie an intrakraniellm Blutgefäss	37.81.20↔	Systmst v Zweik o Dreiksys auf EnkmSyst,N spzf ob rt rspns
01.18.29↔	Offene Biopsie an intrakraniellm Blutgefäss, sonstige	37.81.99↔	Erstimpl e EinkSm Ni spezifiziert ob rate respons, So
01.24.21↔	Bohrlochtrepantation der Kalotte als Zugang	37.82.00↔	Erstimpl e EinkSchrittmachers, rate respons, n.n.bez.
01.28↔	Einsetzen von intrakraniellen Katheter(n) via Bohrloch(löcher)	37.82.10↔	Erstimplantation e Einkammer-Schrittmachers, rate responsive
01.31.00↔	Inzision an den Hirnhäuten, n.n.bez.	37.82.99↔	Erstimpl e EinkSchrittmachers, rate respons, sonstige
01.31.10↔	Inzis an D Hirnh zur Entl e subduralen Hämat (Hygroms)	37.83.00↔	Erstimpl e Zweikammersystemes, m e Schrittmachersonde
01.31.11↔	Inzision an D Hirnhäuten zur Entl e subduralen Emphyems	37.83.10↔	Erstimpl e Zweikschrittm, oh antitachykardie Stimul
01.31.20↔	Inzis an D Hrnh z Drain v sbd u sbchrnoidlr Flüssgk	37.83.11↔	Erstimpl e Zweikschrittm, m antitachykarder Stimul
01.31.99↔	Inzision an den Hirnhäuten, sonstige	37.83.12↔	Erstimpl e ZweikammerSchrittmachers m d Mögl d Frnüb
20.01↔	Myringotomie mit Paukenröhrcheneinlage	37.83.20↔	Systmst von Eink o Dreiksys auf Zweikammersystem
22.01.00↔	Punktion e Nnh f Aspir oder Spülung, n.n.bez.	37.83.99↔	Erstimplantation eines Zweikammer-Schrittmachers, sonstige
22.01.10↔	Punktion e Nnh f Aspir o Spülung, Kieferhöhlenpunktion	37.85.00↔	Erstz jgl EnkSchrittmVrrtyp, N spzf ob rt rspns, n.n.bz.
22.01.11↔	Stirnhöhlenpunktion (z.B. nach Beck)	37.85.10↔	Aggrgwchs jgl EnkSchrittmVrrtyp, N spzf ob rt rspns
22.01.99↔	Punktion e Nnh f Aspir oder Spülung, sonstige	37.85.20↔	Agg u Sndnwch jgl EnkSchrittmVrrtyp, N spzf ob rt rspns
22.2x.00↔	Endonasale Nasennebenhöhlen-Eröffnung, n.n.bez.	37.85.99↔	Erstz jgl EnkSchrittmVrrtyp, N spzf ob rt rspns, S
22.2x.10↔	Infundibulotomie ohne Kieferhöhlenfensterung	37.86.00↔	Ersetz jegl EinkSchrittmtyp, rate respons, n.n.bez.
22.2x.11↔	Infundibulotomie mit Kieferhöhlenfensterung	37.86.10↔	Aggregwechs jegl EinkSchrittmachertypes, rate respons
22.2x.20↔	Endonasale NnhEröffnung d Ballondilatation, n.n.bez.	37.86.20↔	Agg u Sondenwech jegl EinkSchrittmtypes, rate respons
22.2x.21↔	Endnsl NnhEröffnung d Blndlktion, Keilbeinhöhl	37.86.99↔	Ersetz jegl EinkSchrittmtyp, rate respons, sonstige
22.2x.22↔	Endonasale NnhEröffnung d Ballondilatation, Stirnhöhle	37.87.00↔	Ersetzen jeglichen Zweikammer-Schrittmachertypes, n.n.bez.
22.2x.28↔	Endnsl NnhEröffnung d Blndlktion, mhrr Nnh	37.87.10↔	Aggregatwechsel jeglichen Zweikammer-Schrittmachertypes
22.2x.29↔	Endonasale NnhEröffnung d Ballondilatation, sonstige	37.87.20↔	Agg und Sondenwechsel jegl ZweikammerSchrittmtyp
22.2x.99↔	Sonstige Endonasale Nasennebenhöhlen-Eröffnung	37.87.99↔	Ersetzen jeglichen Zweikammer-Schrittmachertypes, sonstiges
22.31↔	Radikale Kieferhöhlen-Operation	37.88.00↔	Implant e Dreikschrittm (biv Stimulation), n.n.bez.
22.41.00↔	Sinusotomie des Sinus frontalis, n.n.bez.	37.88.10↔	Implant e Dreikschrittm (biv Stimul) m d Mögl d Frnüb
22.41.10↔	Sinusotomie des Sinus frontalis von aussen	37.88.99↔	Implant e Dreikschrittm (biv Stimulation), sonstige
22.41.11↔	Sinusotomie des Sinus frontalis, endonasal	37.89.00↔	Revision oder Entfernen eines Schrittmachers, n.n.bez.

37.89.10↔	Rev e Sm, Defi, Synchronisationssystems o Ereignis	37.94.22↔	Systemst e Herzschr m Defi auf Defi m ZweikStimul
37.89.11↔	Systmst v Zweik o Dreiksys auf EnkmSyst, rt rpsns	37.94.29↔	Systemst e Herzschr m Defi auf Defi m biv Stimul, So
37.89.20↔	Systemst v EinkamSyst auf 2 resp. Dreiksys, n.n.bez.	37.94.99↔	Implnt o Erstz e tt autm Krdivotr / DfSyst [AICD], S
37.89.21↔	Systemumstellung von Einkammer- auf Zweikammersystem	37.98.00↔	Erstz nur d Pulsgener e autom Krdivotr/Defi, n.n.bez.
37.89.22↔	Systemumstellung von Einkammer- auf Dreikammersystem	37.98.10↔	Erstz nr d Plsgnr e autm Krdivotr/Defi m EnkStiml
37.89.23↔	Systemumstellung von Zweikammer- auf Dreikammersystem	37.98.11↔	Erstz nr d Plsgnr e autm Krdivotr/Defi m Zweikmmrstmltion
37.89.29↔	Systemst von EinkamSyst auf 2 resp. Dreiksys, So	37.98.12↔	Erstz nr d Plsgnr e autm Krdivotr/Defi m biv Stml
37.89.30↔	Revision von Dreikammerschrittmacher, n.n.bez.	37.98.99↔	Erstz nur d Pulsgener e autom Krdivotr/Defi, sonstige
37.89.39↔	Revision von Dreikammerschrittmacher, sonstige	76.70↔	Reposition einer Gesichtsschädelfraktur, n.n.bez.
37.89.40↔	Entf von Herzschr m Resynschrittm, n.n.bez.	76.78.00↔	Sonstige geschl Reposition e Gesichtsschäfx, n.n.bez.
37.89.41↔	Entfernen von Herzschrittmacher	76.78.10↔	Geschlossene Reposition einer Stirnhöhlenvorderwandfraktur
37.89.42↔	Entfernen von Resynchronisationsherzschrittmacher	76.78.11↔	Endoskopische Reposition einer Strinhöhlenvorderwandfraktur
37.89.49↔	Entf von Herzschr m Resynschrittm, sonstige	76.78.20↔	Geschlossene Reposition einer Orbitafraktur
37.89.50↔	Entf e Sm, Defi, Synchronisationssystems o Ereignis	76.78.21↔	Endoskopische Reposition einer Orbitafraktur
37.89.99↔	Revision oder Entfernen eines Schrittmachers, sonstige	76.78.99↔	Sonstige geschl Reposition e Gesichtsschäfx, sonstige
37.94.00↔	Implantation oder Ersetzen eines Defibrillators, n.n.bez.	76.79.00↔	Sonstige offene Reposition e Gesichtsschäfx, n.n.bez.
37.94.01↔	Implantation eines Defibrillators mit Einkammer-Stimulation	76.79.10↔	Sonstige offene Reposition einer Fraktur des Orbitadaches
37.94.02↔	Implantation eines Defibrillators mit Zweikammer-Stimulation	76.79.11↔	Sonstige offene Reposition e Fx d lateralen Orbitawand
37.94.03↔	Implantation eines Defibrillators mit biv Stimulation	76.79.19↔	Sonstige offene Reposition einer sonstigen Orbitafraktur
37.94.04↔	Imp Df m zusätzlchm Drcksnr z nivv Mssng d rchtsvnt Drcks	76.79.20↔	Sonstige offene Reposition einer Stirnhöhlenwandfraktur
37.94.10↔	Ersetzen eines Defibrillators, n.n.bez.	76.79.30↔	So off Rep e nasoethmoidalen Mittgesichtsfraktur
37.94.11↔	Ersetzen eines Defibrillators mit Einkammer-Stimulation	76.79.31↔	So off Rep e zentralateralen Mittgesichtsfraktur
37.94.12↔	Ersetzen eines Defibrillators mit Zweikammer-Stimulation	76.79.39↔	Sonstige off Rep e sonstigen lat Mittgesichtsfraktur
37.94.19↔	Ersetzen eines Defibrillators, sonstige	76.79.40↔	S off Rp kmbnierter Mttgschtsfrkrm (Mrfchfx)
37.94.20↔	Systemst e Herzschr m auf Defi m EinkStimul, n.n.bez.	76.79.99↔	Sonstige offene Reposition e Gesichtsschäfx, sonstige
37.94.21↔	Systemumstellung e Herzschr m auf Defi m EinkStimul	76.97↔	Entf von internem Osteosynthesematerial vom Gschk

Prozedur B11-6

00.63↔	Perkutanes Einsetzen von Stent(s) an A. carotis	01.25.99↔	Sonstige Kraniektomie, sonstige
00.64↔	Prkt Enstz v Stnt(s) an snst präzbr (xtkr) A	04.02↔	Durchtrennung des N. trigeminus
01.14.00↔	Offene Biopsie am Gehirn, n.n.bez.	04.03.00↔	Durchtr o Quetsch (Crushing) von and kran u periph Nn
01.14.10↔	Stereotaktische offene Biopsie am Gehirn	04.03.10↔	Durchtr o Quetsch (Crushing) d N. vestibulocochlearis
01.14.99↔	Offene Biopsie am Gehirn, sonstige	04.03.11↔	Durchtr o Quetsch(Crshng)v intrkr Anteiln v snst Hmnr u Ggl
01.21↔	Inzision und Drainage an den kranialen Sinus	04.03.20↔	Durchtr o Quetschen (Crushing) von extrkr Hirnnerven
01.24.00↔	Sonstige Kraniotomie, n.n.bez.	04.03.30↔	Durchtrennung oder Quetschen (Crushing) des Plexus brachialis
01.24.10↔	Sonstige Kraniotomie mit Dekompression	04.03.31↔	Durchtrennung od Quetschen (Crushing) v Nerven der Schulter
01.24.11↔	Sonst Kraniotomie zur Entleerung e epiduralen Hämatoms	04.03.32↔	Durchtr o Quetsch (Crushing) von Nn d Armes und d Hand
01.24.12↔	Sonstige Kraniotomie zur Entleerung eines epiduralen Epyems	04.03.33↔	Durchtr o Quetsch (Crshng) v Nn d Rmpfs u d unt Extrm
01.24.13↔	S Krniot,Enl v allpl Mt o Mdrtrg i D Schädlkn o Epdraum	04.03.99↔	Durchtr o Quetsch (Crshng) v and krn u prph Nn, S
01.24.14↔	S Krniot,Entf v allpl Mtrialdr Mdrtrg aus Schädlkn o Epdraum	04.04.00↔	Sonstige Inzision an kranialen und peripheren Nerven, n.n.bez.
01.24.15↔	Sonstige Kraniot, Entf e Fk aus Schädelkn o Epidraum	04.04.10↔	Sonstige Inzision am N. vestibulocochlearis
01.24.16↔	So Kraniot, So Drain epid Flüssigk o aus sonst Gründen	04.04.11↔	So Inzis an intrkr Anteilen von sonst Hirnnern und Ggl
01.24.20↔	Kraniotomie der Kalotte als Zugang, n.n.bez.	04.04.20↔	Sonstige Inzision an extrakraniellen Hirnnerven
01.24.21↔	Bohrlochtrepanation der Kalotte als Zugang	04.04.30↔	Sonstige Inzision am Plexus brachialis
01.24.22↔	Streotktsch geführt Schädlröfnng übr d Klit als Zg	04.04.31↔	Sonstige Inzision an Nerven der Schulter
01.24.29↔	Kraniotomie der Kalotte als Zugang, sonstige	04.04.32↔	Sonstige Inzision an Nerven des Armes und der Hand
01.24.30↔	Zugang durch die Schädelbasis, n.n.bez.	04.04.33↔	Sonstige Inzis an Nn d Rumpfes und d unteren Extremitäten
01.24.31↔	Zugang durch die Schädelbasis, transoral	04.04.99↔	Sonstige Inzis an kran und peripheren Nn, sonstige
01.24.32↔	Zugang d d Schädelb, transor m Spal d weichen Gaumens	04.05.00↔	Exzision (und Destruktion) des Ganglion Gasseri, n.n.bez.
01.24.33↔	Zg d d Schädelb, trnsr m Spal d weichen u hrtn Gaumens	04.05.10↔	Exzision des Ganglion Gasseri
01.24.34↔	Zugang durch die Schädelbasis, transsphenoidal	04.05.20↔	Destruktion des Ganglion Gasseri
01.24.35↔	Zugang durch die Schädelbasis, transethmoidal	04.05.99↔	Exzision (und Destruktion) des Ganglion Gasseri, sonstige
01.24.36↔	Zugang durch die Schädelbasis, transmastoidal	04.06.00↔	Sonstige Exz von kran oder peripheren Ggl, n.n.bez.
01.24.37↔	Zugang durch die Schädelbasis, translabyrinthär	04.06.10↔	Exzision von intrakraniellen Ganglien
01.24.38↔	Zugang durch die Schädelbasis, transpyramidal	04.06.20↔	Exzision von sonstigen peripheren Ganglien
01.24.39↔	Zugang durch die Schädelbasis, sonstige	04.06.99↔	Sonstige Exz von kran oder peripheren Ggl, sonstige
01.24.3a↔	Zugang durch die Schädelbasis, transkondylär	04.07.00↔	Sonstige Exz o Avuls von kran o periph Nn, n.n.bez.
01.24.3b↔	Zugang durch die Schädelbasis, transorbital	04.07.10↔	Exzision eines Nerven zur Transplantation
01.24.3c↔	Zugang durch die Schädelbasis, mit Le-Fort-I-Osteotomie	04.07.11↔	Entfernung eines Nervenstransplantates
01.24.99↔	Sonstige Kraniotomie, sonstige	04.07.20↔	Sonstige Exzision oder Avulsion von intrakraniellen Nerven
01.25.00↔	Sonstige Kraniektomie, n.n.bez.	04.07.30↔	Sonstige Exzision oder Avulsion von extrakraniellen Hirnnerven
01.25.10↔	Sonstige Kraniektomie mit Dekompression	04.07.40↔	Sonstige Exzision oder Avulsion des Plexus brachialis
01.25.11↔	Sonst Kraniektomie zur Entleerung e epiduralen Hämatoms	04.07.41↔	Sonstige Exzision oder Avulsion von Nerven der Schulter
01.25.12↔	Sonst Kraniektomie zur Entleerung e epiduralen Epyems	04.07.42↔	Sonstige Exz oder Avuls von Nerven d Armes und d Hand
01.25.13↔	So Kraniekt zur Entf e Fk aus Schädelkn o Epidraum	04.07.43↔	So Exz o Avuls von Nn d Rumpfes und d unteren Extremitäten
01.25.14↔	S Krniekt m Enl v allpl Mt o Mdrtrg i D Schädlkn o Epdraum	04.07.99↔	Sonstige Exz o Avuls von kran o periph Nn, sonstige
01.25.19↔	So Kraniekt z Drain epid Flüssigk o aus sonst Gründen	04.08.00↔	Optikusscheidenfensterung, n.n.bez.
01.25.20↔	Sonstige Kraniekt, Rekraniektomie mit Einbr e Drain	04.08.10↔	Sonstige Operationen am N. opticus
01.25.21↔	S Krniekt,Rkrekz z Entf v alpl Mt o Mdrtr a d Schädlkn o Epdril	04.08.99↔	Optikusscheidenfensterung, sonstige

04.11.00↔	Gschl [Prkt] [Nd] Biops an kran o prph N o Gngl, n.n.bez.	04.49.14↔	S Dkmp r o Lös v Adhäs a Plxs Imbsc, Leist u Bcknb
04.11.10↔	Geschl [perkutane] [Nadel] Biops an intrakr Hirnner	04.49.15↔	Sonstige Dekompr oder Lös von Adhäs an Nn d Beines
04.11.20↔	Geschl [perkutane] [Nadel] Biops an extrkr Hirnnerven	04.49.16↔	Sonstige Dekompr oder Lös von Adhäs an Nerven d Fusses
04.12.00↔	Offene Biops an kran o peripherem N o Gangl, n.n.bez.	04.49.99↔	S Dkmp r o Lös v Adhäs an snst prph Nn o Gngl, S
04.12.10↔	Offene Biopsie an intrakraniellen Hirnnerven	04.5x.00↔	Transplantation von kranialem oder peripherem Nerv, n.n.bez.
04.12.20↔	Offene Biopsie an extrakraniellen Hirnnerven	04.5x.10↔	Transplantation von extrakraniellen Hirnnerven
04.12.30↔	Offene Biopsie am Plexus brachialis	04.5x.11↔	Transplantation von Plexus brachia und Nn d Schulter
04.12.31↔	Offene Biopsie an Nerven der Schulter	04.5x.12↔	Transplantation von Nerven des Armes und der Hand
04.12.32↔	Offene Biopsie an Nerven des Armes und der Hand	04.5x.13↔	Transplantation von Nn d Rumpfes und d unteren Extrem
04.12.33↔	Offene Biopsie an Nerven des Rumpfes	04.5x.19↔	Transplantation von sonstigem kranialem oder peripherem Nerv
04.12.34↔	Offene Biopsie an Nerven des Plexus lumbosacralis	04.5x.99↔	Transplantation von kranialem oder peripherem Nerv, sonstige
04.12.35↔	Offene Biopsie an Nerven der unteren Extremität	04.6x.00↔	Transposition von kranialen und peripheren Nerven, n.n.bez.
04.12.99↔	Offene Biops an kran o peripherem N o Gangl, sonstige	04.6x.10↔	Transposition e extrkr Hirnner mit epin primärer Naht
04.2x.00↔	Destr von kran und peripheren Nerven und Ggl, n.n.bez.	04.6x.11↔	Transposition e extrkr Hirnner mit epin sekundärer Naht
04.2x.10↔	Destruktion von intrakraniellen Hirnnerven und Ganglien	04.6x.12↔	Transp e extrkr Hirnner m intersfz prim und sek Nht
04.2x.20↔	Destruktion von extrakraniellen Hirnnerven	04.6x.20↔	Transposition d Plexus brachia mit epin primärer Naht
04.2x.30↔	Destruktion des Plexus brachialis	04.6x.21↔	Transposition d Plexus brachia m epin sekundärer Naht
04.2x.31↔	Destruktion von Nerven der Schulter	04.6x.22↔	Transposition d Plexus brachia m intersfz prim Nht
04.2x.32↔	Destruktion von Nerven des Armes und der Hand	04.6x.23↔	Transposition d Plexus brachia m intersfz sek Nht
04.2x.33↔	Destruktion von Nerven des Rumpfes und Plexus lumbosacralis	04.6x.30↔	Transposition e Nn d Schult m epin prim und sek Nht
04.2x.34↔	Destruktion von Nerven des Beines und des Fusses	04.6x.31↔	Transp e Nn d Schult m intersfz prim und sek Nht
04.2x.39↔	Destruktion von sonstigen peripheren Nerven oder Ganglien	04.6x.40↔	Transposition e Nerven d Armes mit epin primärer Naht
04.2x.99↔	Destr von kran und peripheren Nerven und Ggl, sonstige	04.6x.41↔	Transposition e Nerven d Armes m epin sekundärer Naht
04.3x.00↔	Naht an kranialen oder peripheren Nerven, n.n.bez.	04.6x.42↔	Transposition e Nerven d Armes m intersfz primärer Nht
04.3x.10↔	Epineurale Naht von extrakraniellen Hirnnerven, primär	04.6x.43↔	Transposition e Nn d Armes m intersfz sekundärer Nht
04.3x.11↔	Epineurale Naht des Plexus brachialis, primär	04.6x.50↔	Trnsp e Nn d Rmpfs u d unt Extrm m epn prm u sk Nht
04.3x.12↔	Epineurale Naht von Nerven der Schulter, primär	04.6x.51↔	Trnsp e Nn d Rmpfs u d unt Extrm m intersfz prm u sk Nht
04.3x.13↔	Epineurale Naht von Nerven am Arm, primär	04.6x.60↔	Transposition e Nn d Hand m intersfz prim und sek Nht
04.3x.14↔	Epineurale Naht von Nerven der Hand, primär	04.6x.70↔	Transposition m Neurolyse und Dekompr e extrkr Hirnner
04.3x.15↔	Epineurale Naht von Nerven des Rumpfes, primär	04.6x.71↔	Trnsp m Neurlys u Dkmp r d Plxs brchia o e Nn d Schlit
04.3x.16↔	Epn Nht v Nn d Beins(nkl. Plxs Imbsc,Leist,Bcknb),pr	04.6x.72↔	Transposition m Neurolyse und Dekompr e Nerven d Armes
04.3x.17↔	Epineurale Naht von Nerven des Fusses, primär	04.6x.73↔	Transposition m Neurolyse und Dekompr e Nerven d Hand
04.3x.19↔	Epin Nht von sonstigen kran o peripheren Nn, primär	04.6x.74↔	Trnsp m Neurlys u Dkmp r e Nn d Rmpfs u d unt Extrm
04.3x.20↔	Epineurale Naht von extrakraniellen Hirnnerven, sekundär	04.6x.75↔	Transposition von sonstigen kranialen und peripheren Nerven
04.3x.21↔	Epineurale Naht des Plexus brachialis, sekundär	04.6x.99↔	Transposition von kranialen und peripheren Nerven, sonstige
04.3x.22↔	Epineurale Naht von Nerven der Schulter, sekundär	04.71↔	Hypoglosso-faziale Anastomose
04.3x.23↔	Epineurale Naht von Nerven am Arm, sekundär	04.72↔	Akzessorio-faziale Anastomose
04.3x.24↔	Epineurale Naht von Nerven an der Hand, sekundär	04.73↔	Akzessorio-hypoglossale Anastomose
04.3x.25↔	Epineurale Naht von Nerven des Rumpfes, sekundär	04.74.00↔	Sonstige Anast e kran oder peripheren Nervs, n.n.bez.
04.3x.26↔	Epn Nht v Nn d Beins(nkl. Plxs Imbsc,Leist,Bcknb),sk	04.74.10↔	Fazio-faziale Nerven-Anastomose
04.3x.27↔	Epineurale Naht von Nerven des Fusses, sekundär	04.74.11↔	Interkosto-faszikuläre Nerven-Anastomose
04.3x.29↔	Epin Nht von sonstigen kran und periph Nn, sekundär	04.74.99↔	Sonstige Anast e kran oder peripheren Nervs, sonstige
04.3x.30↔	Interfaszikuläre Naht von extrakraniellen Hirnnerven, primär	04.75↔	Revision e früh plast Reko an e kran o periph N
04.3x.31↔	Interfaszikuläre Naht des Plexus brachialis, primär	04.76↔	Plast Reko e alten traumat Verletzt an kran u periph Nn
04.3x.32↔	Interfaszikuläre Naht von Nerven der Schulter, primär	04.79.00↔	Sonstige Neuroplastik, n.n.bez.
04.3x.33↔	Interfaszikuläre Naht von Nerven am Arm, primär	04.79.10↔	Transplantation und Transp e extrkr Hirnner m epin Nht
04.3x.34↔	Interfaszikuläre Naht von Nerven an der Hand, primär	04.79.11↔	Transplantation und Transp d Plexus brachia m epin Nht
04.3x.35↔	Interfaszikuläre Naht von Nerven des Rumpfes, primär	04.79.12↔	Transplantation und Transp von Nn d Schult m epin Nht
04.3x.36↔	Intrfz Nht v Nn d Beins(nkl. Plxs Imbsc,Leist,Bcknb),pr	04.79.13↔	Tx und Transp e Nn d Armes und d Hand m epin Nht
04.3x.37↔	Interfaszikuläre Naht von Nerven des Fusses, primär	04.79.14↔	Tx u Transp von Nn d Rumpfes u d unt Extrem m epin Nht
04.3x.39↔	Intersfz Nht von sonstigen kran und periph Nn, primär	04.79.19↔	Transplantation und Transp e sonst Nervens m epin Nht
04.3x.40↔	Interfaszikuläre Naht von extrakraniellen Hirnnerven, sekundär	04.79.20↔	Transplantation und Transposition e Nn m intersfz Nht
04.3x.41↔	Interfaszikuläre Naht des Plexus brachialis, sekundär	04.79.21↔	Tx und Transp e extrkr Hirnner m intersfz Nht
04.3x.42↔	Interfaszikuläre Naht von Nerven der Schulter, sekundär	04.79.22↔	Tx und Transp d Plexus brachia m intersfz Nht
04.3x.43↔	Interfaszikuläre Naht von Nerven am Arm, sekundär	04.79.23↔	Tx und Transp von Nn d Schult m intersfz Nht
04.3x.44↔	Interfaszikuläre Naht von Nerven an der Hand, sekundär	04.79.24↔	Tx und Transp e Nn d Armes und d Hand m intersfz Nht
04.3x.45↔	Interfaszikuläre Naht von Nerven des Rumpfes, sekundär	04.79.25↔	Tx u Trnsp v Nn d Rmpfs u d unt Extrm m intersfz Nht
04.3x.46↔	Intrfz Nht v Nn d Beins(nkl. Plxs Imbsc,Leist,Bcknb),sk	04.79.29↔	Transplantation und Transp e sonst Nn m intersfz Nht
04.3x.47↔	Interfaszikuläre Naht von Nerven des Fusses, sekundär	04.79.99↔	Sonstige Neuroplastik, sonstige
04.3x.49↔	Intersfz Nht von sonstigen kran und periph Nn, sekundär	04.92.00↔	Implnt o Erstz d Elktrd(n) e prph Neurstm, n.n.bez.
04.3x.99↔	Naht an kranialen oder peripheren Nerven, sonstige	04.92.10↔	Implnt,Erstz d Elktrd tmp prph Neurstm,Enzllsys,Tstsm
04.42.00↔	Sonstige Dekompression an kranialen Nerven, n.n.bez.	04.92.11↔	Implnt,Erstz d Elktrd tmp prph Neurstm,Mhrlysys,Tstsm
04.42.10↔	Sonstige Dekompression an kranialen Nerven, intrakraniell	04.92.20↔	Imp,Ers d Elktrd prmn prph Neurstm,Stbl,Enzllsys,Prk
04.42.20↔	Sonstige Dekompression an kranialen Nerven, extrakraniell	04.92.21↔	Implnt,Erstz d Elktrd prmn prph Neurstm,Stbl,Mhrlysys,Prk
04.42.99↔	Sonstige Dekompression an kranialen Nerven, sonstige	04.92.30↔	Imp,Ers d Elktrd prmn prph Neurstm,Plttnl,Enzllsys,offn chr
04.49.00↔	So Dekompr o Lös v Adhäs an periph N o Gangl, n.n.bez.	04.92.31↔	Imp,Ers d Elktrd prmn prph Neurstm,Plttnl,Mhrlysys,offn chr
04.49.10↔	Sonstige Dekompr oder Lös von Adhäs a Plexus brachia	04.92.40↔	Impl oder Ersetzen einer Vagusnervstimulationselektrode
04.49.11↔	Sonstige Dekompr oder Lös von Adhäs an Nn d Schulter	04.92.99↔	Implant o Ersetz d Elektrod(n) e periph Neurostim, So
04.49.12↔	Sonstige Dekompr oder Lös von Adhäs an Nerven d Armes	04.93.00↔	Entf d Elektrod(n) e peripheren Neurostim, n.n.bez.
04.49.13↔	Sonstige Dekompr oder Lös von Adhäs an Nerven d Hand	04.93.10↔	Entf d Elktrd(n) e prph Neurstm, Stbl, Enzllsys

04.93.11↔	Entf d Elktrod(n) e prph Neurstm, Stbl, Mhrlysys	18.31.10↔	Rd Exz Läs a äus Ohr o i äus Ghörg o Prt Rs d Ohrm,N hst kntr
04.93.20↔	Entf d Elktrod(n) e prph Neurstm, Plttl, Enzlsys	18.31.11↔	Rd Exz Läs a äus Ohr o i äus Ghörg o Prt Rs d Ohrm,hst kntr
04.93.21↔	Entf d Elktrod(n) e prph Neurstm, Plttl, Mhrlysys	18.31.19↔	Radikale Exzision einer Läsion am äusseren Ohr, sonstige
04.93.40↔	Entfernen einer Vagusnervelektrode	18.39.00↔	Sonstige Exzision am äusseren Ohr, n.n.bez.
04.93.99↔	Entf d Elektrod(n) e peripheren Neurostim, sonstige	18.39.10↔	Resektion d Ohrmuschel, total, nicht hist kontrolliert
04.94.10↔	Rv (h Erstz) d Elktrod(n) e prph Neurstm, n.n.bz.	18.39.11↔	Resektion der Ohrmuschel: total, histographisch kontrolliert
04.94.11↔	Rv (h Erstz) d Elktrod(n) e prph Neurstm, Stbl, Enzlsys	18.39.19↔	Sonstige Resektion der Ohrmuschel, sonstige
04.94.12↔	Rv (h Erstz) d Elktrod(n) e prph Neurstm, Stbl, Mhrlysys	18.39.99↔	Sonstige Exzision am äusseren Ohr, sonstige
04.94.13↔	Rv(h Erstz)d Elktrod(n)e prph Neurstm,Plttl,Enzlsys	21.32.10↔	Exz und Lok Destr e and Läs an d Nas, nicht hist kontr
04.94.14↔	Rv(h Erstz)d Elktrod(n)e prph Neurstm,Plttl,Mhrlysys	21.32.11↔	Exz und lokale Destr e and Läs an d Nase, hist kontr
04.94.99↔	Rev (oh Ersetz) d Elektrod(n) e periph Neurostim, So	21.4x.00↔	Resektion der Nase, n.n.bez.
04.99.00↔	Sonst Operation an kranialen und peripheren Nerven, n.n.bez.	21.4x.10↔	Resektion der Nase, partiell, nicht histographisch kontrolliert
04.99.10↔	Implantation oder Ersetzen einer peripheren Neuroprothese	21.4x.11↔	Resektion der Nase, partiell, histographisch kontrolliert
04.99.11↔	Revision (ohne Ersetzen) einer peripheren Neuroprothese	21.4x.20↔	Resektion der Nase, subtotal, nicht histographisch kontrolliert
04.99.12↔	Entfernung einer peripheren Neuroprothese	21.4x.21↔	Resektion der Nase, subtotal, histographisch kontrolliert
04.99.99↔	Sonst Operation an kranialen und peripheren Nerven, sonst	21.4x.30↔	Resektion der Nase, total, nicht histographisch kontrolliert
05.0↔	Durchtrennung von sympathischen Nerven oder Ganglien	21.4x.31↔	Resektion der Nase, total, histographisch kontrolliert
05.11↔	Biopsie an einem sympathischen Nerv oder Ganglion	21.4x.99↔	Sonstige Resektion der Nase
05.21↔	Exzision des Ganglion sphenopalatinum	27.56.00↔	Sonstiges Hauttransplantat an Lippe und Mund, n.n.bez.
05.22↔	Zervikale Sympathektomie	27.56.10↔	Kleinflächiges Spalthauttransplantat an Lippe und Mund
05.23↔	Lumbale Sympathektomie	27.56.20↔	Grossflächiges Spalthauttransplantat an Lippe und Mund
05.24↔	Präsakrale Sympathektomie	27.56.30↔	Kleinflächige heterologe Hauttransplantation an die Lippe
05.25↔	Periarterielle Sympathektomie	27.56.40↔	Grossflächig heterologe Hauttransplantation an die Lippe
05.26↔	Thorakale Sympathektomie	27.56.50↔	Kleinflächige homologe Hauttransplantation an d Lippe
05.29↔	Sonstige Sympathektomie und Exzision eines Ganglions	27.56.60↔	Grossflächig homologe Hauttransplantation an die Lippe
05.81↔	Plast Rekonstruktion an sympathischem Nerv oder Ganglion	27.56.99↔	Sonstiges Hauttransplantat an Lippe und Mund, sonstige
05.89↔	Sonstige Operation an sympathischem Nerv oder Ganglion	29.92↔	Durchtrennung des N. glossohyaryngeus
05.9↔	Sonstige Operationen am Nervensystem	31.91↔	Durchtrennung des N. laryngeus
07.80↔	Thymektomie, n.n.bez.	33.31↔	Destruktion des N. phrenicus für Lungenkollaps
07.81↔	Sonstige partielle Exzision am Thymus	34.23.20↔	Offene Biopsie an der Brustwand
07.82↔	Sonstige totale Exzision des Thymus	38.06.00↔	Inzision von abdominalen Arterien, n.n.bez.
07.83↔	Thorakoskopische partielle Exzision am Thymus	38.06.10↔	Inzision von viszeralen Arterien, n.n.bez.
07.84↔	Thorakoskopische totale Exzision des Thymus	38.06.11↔	Inzision des Truncus coeliacus
08.22.00↔	Exzision einer anderen kleineren Läsion am Augenlid, n.n.bez.	38.06.12↔	Inzision der A. gastrica
08.22.10↔	Exz e and klein Läs a Lid, Ni hist kontr (mikrog Chir)	38.06.13↔	Inzision der A. hepatica
08.22.11↔	Exz e and klein Läs a Lid, hist kontr (mikrog Chir)	38.06.14↔	Inzision der A. lienalis
08.22.99↔	Exzision einer anderen kleineren Läsion am Augenlid, sonstige	38.06.15↔	Inzision der A. renalis
08.23.00↔	Exz e gröss Läs a Augenlid, nicht durchgeh, n.n.bez.	38.06.16↔	Inzision der A. mesenterialis
08.23.10↔	Exz e gröss Läs a Ld, N drchgh, N hst kntr (mkrgr Chr)	38.06.17↔	Inzision der A. lumbalis
08.23.11↔	Exz e gröss Läs a Ld, N drchgh, hst kntr (mkrgr Chr)	38.06.18↔	Inzision der A. iliaca
08.23.99↔	Exz e gröss Läs a Augenlid, nicht durchgeh, sonstige	38.06.19↔	Inzision von viszeralen Arterien, sonstige
08.24.00↔	Exz e gröss Läsion a Augenlid, perforierend, n.n.bez.	38.06.99↔	Inzision von abdominalen Arterien, sonstige
08.24.10↔	Exz e gröss Läs a Ld, prf, N hst kntr (mkrgr Chr)	38.11↔	Endarterektomie von intrakraniellen Gefässen
08.24.11↔	Exz e gröss Läs a Lid, perf, hist kontr (mikrog Chir)	38.12↔	Endarterektomie von anderen Gefässen an Kopf und Hals
08.24.99↔	Exz e gröss Läsion a Augenlid, perforierend, sonstige	38.21↔	Biopsie eines Blutgefässes
08.51↔	Kanthotomie	38.32.00↔	Resektion von and Gef a Kopf und Ha m Anast, n.n.bez.
08.52↔	Blepharorrhaphie	38.32.10↔	Resektion von extrkr Aa an Kopf und Hals mit Anast
08.59.00↔	Sonstige Anpassung der Lidposition, n.n.bez.	38.32.20↔	Res von extrkr Venen an Kopf und Ha m Anast, n.n.bez.
08.59.10↔	Kanthoplastik, n.n.bez.	38.32.21↔	Resektion der V. jugularis mit Anastomose
08.59.11↔	Kanthopexie	38.32.22↔	Res von oberfl extrkr Venen an Kopf und Ha m Anast
08.59.12↔	Korrekturoperation bei Epikanthus	38.32.99↔	Resektion von and Gef an Kopf und Ha m Anast, sonstige
08.59.99↔	Sonstige Anpassung der Lidposition, sonstige	38.33.00↔	Resektion von Gef d oberen Extrem (m Anast), n.n.bez.
08.89.00↔	Sonstige plastische Rekonstruktion des Augenlids, n.n.bez.	38.33.10↔	Resektion von Aa d oberen Extrem mit Anast, n.n.bez.
08.89.10↔	Plast Reko d Lids, medialer o lateraler Lidwinkel	38.33.11↔	Resektion von Arterien des Oberarmes mit Anastomose
08.89.11↔	Plastische Rekonstruktion d Augenlids d Hebung d Augbr	38.33.12↔	Resektion der A. ulnaris mit Anastomose
08.89.12↔	Plast Reko d Lids d Entf e Fettgewebeprolapses d Orb	38.33.13↔	Resektion von sonst Arterien des Unterarmes mit Anastomose
08.89.13↔	Plast Reko d Lids d Oberflächenbehandlung m Laser	38.33.14↔	Resektion von Arterien der Hand mit Anastomose
08.89.14↔	Plast Reko d Lids d sonstige Oberlidverlängerung	38.33.20↔	Resektion von Venen d oberen Extrem m Anast, n.n.bez.
08.89.15↔	Plast Rekonstruktion d Lids d Unterlidverlängerung	38.33.21↔	Resektion der V. axillaris mit Anastomose
08.89.99↔	Sonstige plastische Rekonstruktion des Augenlids, sonstige	38.33.22↔	Res von sonstigen tiefen Venen d ob Extrem m Anast
18.21.00↔	Exz e präaur Fistel o e präaur Sinus, n.n.bez.	38.33.23↔	Resektion von oberfl Venen d ob Extrem m Anast
18.21.10↔	Exz e präaur Fistel o e präaur Sinus, Ni hist kontr	38.33.99↔	Resektion von Gef d oberen Extrem (m Anast), sonstige
18.21.11↔	Exz e präaur Fistel o e präaur Sinus, hist kontr	38.35.00↔	Resektion von thorakalen Gefässen mit Anastomose, n.n.bez.
18.21.99↔	Exz e präaur Fistel o e präaur Sinus, sonstige	38.35.10↔	Resektion von thorakalen Arterien mit Anastomose, n.n.bez.
18.29.00↔	Exz oder Destr e and Läsion a äusseren Ohr, n.n.bez.	38.35.11↔	Resektion der A. subclavia mit Anastomose
18.29.01↔	Destr e Läsion a äusseren Ohr oder im äusseren Gehörg	38.35.12↔	Resektion des Truncus brachiocephalicus mit Anastomose
18.29.10↔	Exz e and Läs a ässrn Ohr o i ässrn Ghörg, N hst kntr	38.35.13↔	Resektion der A. pulmonalis mit Anastomose
18.29.11↔	Exz e and Läs a ässrn Ohr o i ässrn Ghörg, hst kntr	38.35.19↔	Resektion von thorakalen Arterien mit Anastomose, sonstige
18.29.99↔	Exz oder Destr e and Läsion a äusseren Ohr, sonstige	38.35.20↔	Resektion von thorakalen Venen mit Anastomose, n.n.bez.
18.31.00↔	Radikale Exzision einer Läsion am äusseren Ohr, n.n.bez.	38.35.21↔	Resektion der V. pulmonalis mit Anastomose

38.35.22↔	Resektion der V. subclavia mit Anastomose	39.22.10↔	Bypass an der A. carotis, n.n.bez.
38.35.23↔	Resektion der V. cava superior mit Anastomose	39.22.11↔	Bypass zwischen A. carotis und A. carotis
38.35.28↔	Res von thorakalen von sonstigen tiefen Venen m Anast	39.22.12↔	Bypass zwischen A. carotis und A. vertebralis
38.35.29↔	Resektion von thorakalen Venen mit Anastomose, sonstige	39.22.13↔	Bypass zwischen A. carotis und A. subclavia
38.35.99↔	Resektion von thorakalen Gefässen mit Anastomose, sonstige	39.22.14↔	Bypass zwischen A. carotis und Aorta
38.38.00↔	Resektion von Aa d unteren Extrem mit Anast, n.n.bez.	39.22.19↔	Bypass an der A. carotis, sonstige
38.38.10↔	Resektion d A. fem m Anast (communis) (superficialis)	39.22.20↔	Bypass an der A. subclavia, n.n.bez.
38.38.11↔	Resektion der A. profunda femoris mit Anastomose	39.22.21↔	Bypass zwischen A. subclavia und Aorta
38.38.12↔	Resektion der A. poplitea mit Anastomose	39.22.29↔	Bypass an der A. subclavia, sonstige
38.38.99↔	Resektion von Aa d unteren Extrem mit Anast, sonstige	39.22.99↔	Bypass zwischen Aorta, A. subclavia und A. carotis, sonstige
38.42↔	Resektion von anderen Blutgefässen an Kopf und Hals	39.23↔	Sonstiger intrathorakaler, vaskulärer Shunt oder Bypass
38.62↔	Sonstige Exzision von Gefässen an Kopf und Hals	39.24↔	Aorto-renaler Bypass
38.66.00↔	Sonstige Exzision von abdominalen Arterien, n.n.bez.	39.26.00↔	Sonstr intra-abdominaler Gefäss-Shunt oder -Bypass, n.n.bez.
38.66.10↔	Sonstige Exzision von viszeralen Arterien, n.n.bez.	39.26.10↔	Sonstiger intraabd GefShunt o Byp, Viszeralarterien
38.66.11↔	Sonstige Exzision des Truncus coeliacus	39.26.11↔	Sonstiger intra-abdominaler Gefäss-Shunt oder -Bypass, Aorta
38.66.12↔	Sonstige Exzision der A. gastrica	39.26.12↔	Sonstiger intraabd GefässShunt oder Byp, A. renalis
38.66.13↔	Sonstige Exzision der A. hepatica	39.26.19↔	So intraabd GefShunt o Byp, So Viszeralarterien
38.66.14↔	Sonstige Exzision der A. lienalis	39.26.99↔	Sonstr intra-abdominaler Gefäss-Shunt oder -Bypass, sonst
38.66.15↔	Sonstige Exzision der A. renalis	39.27.00↔	Arteriovenöser Shunt für Hämodialyse, n.n.bez.
38.66.16↔	Sonstige Exzision der A. mesenterialis	39.27.10↔	AV-Fistel für Hämodialyse
38.66.17↔	Sonstige Exzision der A. lumbalis	39.27.11↔	AVFistel mit allogenen oder allopl Material f Hämidi
38.66.18↔	Sonstige Exzision der A. iliaca	39.27.99↔	Arteriovenöser Shunt für Hämodialyse, sonstige
38.66.19↔	Sonstige Exzision viszeraler Arterien, sonstige	39.29.00↔	Sonstiger (peripherer) Gefäss-Shunt oder -Bypass, n.n.bez.
38.66.99↔	Sonstige Exzision abdominaler Arterien, sonstige	39.29.10↔	GefässShunt oder Byp an Aa d unteren Extrem, n.n.bez.
38.82.00↔	So chir Verschluss von Gef a Kopf und Ha, n.n.bez.	39.29.11↔	Femorofemorale Gefäss-Shunt oder -Bypass
38.82.10↔	Sonstiger chir Verschluss von extr Aa an Kopf und Ha	39.29.12↔	Femoropoplitealer Gefäss-Shunt oder -Bypass
38.82.20↔	So chir Verschl v extrk Venen an Kopf u Ha, n.n.bez.	39.29.13↔	Femorocruraler Gefäss-Shunt oder -Bypass
38.82.21↔	Sonstiger chirurgischer Verschluss der V. jugularis	39.29.14↔	Femoropedaler Gefäss-Shunt oder -Bypass
38.82.22↔	So chir Verschl v sonst tief extrk Venen an Kopf u Ha	39.29.15↔	Popliteocruraler und popliteopedaler Gefäss-Shunt oder -Bypass
38.82.29↔	So chir Verschluss von extrk Venen an Kopf und Ha, So	39.29.16↔	GefShunt oder Byp an Aa d Unterschenkels und d Fusses
38.82.99↔	So chir Verschluss von Gef a Kopf und Ha, sonstige	39.29.19↔	GefässShunt oder Byp an Aa d unteren Extrem, sonstige
38.83.00↔	So chir Verschluss von Gef d ob Extrem, n.n.bez.	39.29.20↔	Gefäss-Shunt oder Bypass an Arterien der oberen Extremität
38.83.10↔	Sonstiger chir Verschluss von Aa d ob Extrem, n.n.bez.	39.29.30↔	S (prphrr) GfShnt o Byp, extraanatsch, n.n.bz.
38.83.11↔	Sonstiger chirurgischer Verschluss von Arterien der Hand	39.29.31↔	Subclaviafemorale Gefäss-Shunt oder Bypass
38.83.19↔	Sonstiger chir Verschluss von sonstigen Aa d ob Extrem	39.29.32↔	Axillofemorale Gefäss-Shunt oder Bypass
38.83.20↔	So chir Verschluss von Venen d ob Extrem, n.n.bez.	39.29.33↔	Femorofemorale Cross-over-Bypass
38.83.21↔	Sonstiger chir Verschluss von tiefen Venen d ob Extrem	39.29.39↔	So (peripherer) GefShunt o Byp, extraanatomisch, So
38.83.29↔	So chir Verschluss von Venen d ob Extrem, sonstige	39.29.40↔	Gefäss-Shunt oder -Bypass an Venen
38.83.99↔	So chir Verschluss von Gef d ob Extrem, sonstige	39.29.80↔	Temporärer intraoperativer Shunt, n.n.bez.
38.85.00↔	So chir Verschluss von and thorakalen Gef, n.n.bez.	39.29.81↔	Temporärer intraoperativer Shunt, arterioarteriell
38.85.10↔	So chir Verschluss von and thorakalen Aa, n.n.bez.	39.29.82↔	Temporärer intraoperativer Shunt, arteriovenös
38.85.11↔	Sonstiger chirurgischer Verschluss der A. subclavia	39.29.89↔	Temporärer intraoperativer Shunt, sonstige
38.85.12↔	Sonstiger chirurgischer Verschluss der A. pulmonalis	39.29.99↔	Sonstiger (peripherer) Gefäss-Shunt oder -Bypass, sonstige
38.85.13↔	Sonstr chirurgischer Verschluss des Truncus brachiocephalicus	39.49.00↔	Sonstige Revision nach vaskulärem Eingriff, n.n.bez.
38.85.19↔	So chir Verschluss von and thorakalen Aa, sonstige	39.49.10↔	Revision einer Gefässanastomose
38.85.20↔	So chir Verschluss von thorakalen Venen, n.n.bez.	39.49.20↔	Revision eines vaskulären Implantates
38.85.21↔	Sonstiger chirurgischer Verschluss der V. cava superior	39.49.21↔	Wechsel eines vaskulären Implantates
38.85.22↔	Sonstiger chirurgischer Verschluss der V. pulmonalis	39.49.22↔	Entfernung eines vaskulären Implantates
38.85.23↔	Sonstiger chirurgischer Verschluss der V. subclavia	39.49.30↔	Ersatz eines kardialen Conduit
38.85.28↔	So chir Verschluss von sonst tiefen thorakalen Venen	39.49.99↔	Sonstige Revision nach vaskulärem Eingriff, sonstige
38.85.29↔	So chir Verschluss von thorakalen Venen, sonstige	39.50.00↔	Angiopl o Athrkt an snst(n) NHRzkrgef(n), n.n.bz.
38.85.99↔	So chir Verschluss von and thorakalen Gef, sonstige	39.50.10↔	Angiopl o Athrkt an snst(n) NHRzkrgef(n) m Blln, n.n.bz.
38.86.00↔	Sonstiger chir Verschluss von abd Aa, n.n.bez.	39.50.11↔	Angiopl o Athrkt an snst(n) NHRzkrgef(n) m Enf Blln
38.86.10↔	Sonstiger chir Verschluss von viszeralen Aa, n.n.bez.	39.50.12↔	Angiopl o Athrkt an snst(n) NHRzkrgef(n) m ctng Blln
38.86.11↔	Sonstiger chirurgischer Verschluss des Truncus coeliacus	39.50.13↔	Angiopl o Athrkt an snst(n) NHRzkrgef(n) m KryplstieBlln
38.86.12↔	Sonstiger chirurgischer Verschluss der A. gastrica	39.50.14↔	Angiopl o Athrkt an snst(n)NHRzkrgef(n)m Drg eltn Blln
38.86.13↔	Sonstiger chirurgischer Verschluss der A. hepatica	39.50.19↔	Angiopl o Athrkt an snst(n) NHRzkrgef(n) m S Blln
38.86.14↔	Sonstiger chirurgischer Verschluss der A. lienalis	39.50.20↔	Angiopl Blade Laserangpl an sonst(n) NiHerzkrgef(en)
38.86.15↔	Sonstiger chirurgischer Verschluss der A. renalis	39.50.21↔	Angiopl Thrombektomie an sonstigem(n) NiHerzkrgef(en)
38.86.16↔	Sonstiger chirurgischer Verschluss der A. mesenterialis	39.50.99↔	Angiopl o Athrkt an sonst(n) NiHerzkrgef(en), So
38.86.17↔	Sonstiger chirurgischer Verschluss der A. iliaca	39.55↔	Reimplantation eines aberrierenden Nierengefässes
38.86.19↔	Sonstiger chir Verschluss von viszeralen Aa, sonstige	39.56.00↔	Plast Rekonstruktion e Blgef m GewPatch, n.n.bez.
38.86.99↔	Sonstiger chir Verschluss von abd Aa, sonstige	39.56.10↔	Plast Reko von Gef an Kopf u Ha m GewPatch, n.n.bez.
38.87.00↔	Sonstiger chir Verschluss von abd Venen, n.n.bez.	39.56.11↔	Plastische Rekonstruktion von intrakr Gef m GewPatch
38.87.10↔	So chir Verschluss von tiefen abd Venen, n.n.bez.	39.56.12↔	Plastische Rekonstruktion der V. jugularis mit Gewebe-Patch
38.87.11↔	Sonstiger chirurgischer Verschluss der V. cava inferior	39.56.19↔	Plast Reko von Gef an Kopf und Ha m GewPatch, So
38.87.12↔	So chir Verschl d V. iliaca communis u V. iliaca int	39.56.20↔	Plast Reko von Gef d ob Extrem m GewPatch, n.n.bez.
38.87.19↔	So chir Verschluss von tiefen abd Venen, sonstige	39.56.21↔	Plast Rekonstruktion von Aa d ob Extrem m GewPatch
38.87.99↔	Sonstiger chir Verschluss von abd Venen, sonstige	39.56.22↔	Plst Rk d V. sbcl, V. axll u V. brchiopchlc m GwPtch
39.22.00↔	Bypass zwischen Aorta, A. subclavia und A. carotis, n.n.bez.	39.56.23↔	Plast Reko v sonst tief Venen d ob Extrem m GewPatch

39.56.29↔	Plast Reko von Gef d ob Extrem m GewPatch, sonstige	39.59.14↔	Transposition von thorakalen Arterien
39.56.30↔	Plast Reko von thorakalen Gef m GewPatch, n.n.bez.	39.59.15↔	Transposition der A. gastrica, A. hepatica und A. lienalis
39.56.31↔	Plastische Rekonstruktion der thorak Aorta mit Gewebe-Patch	39.59.16↔	Transposition der A. renalis
39.56.32↔	Plastische Rekonstruktion der V. pulmonalis mit Gewebe-Patch	39.59.17↔	Transposition der A. mesenterica
39.56.33↔	Plastische Rekonstruktion der V. cava sup mit Gewebe-Patch	39.59.18↔	Transposition sonstiger viszeraler Arterien
39.56.39↔	Plast Reko von thorakalen Gef m GewPatch, sonstige	39.59.19↔	Transposition der A. iliaca
39.56.40↔	Plastische Rekonstruktion abd Aa m GewPatch, n.n.bez.	39.59.20↔	Transposition von sonstigen abdominalen Arterien
39.56.41↔	Plastische Rekonstruktion der abdom Aorta mit Gewebe-Patch	39.59.21↔	Transposition von Arterien der unteren Extremität
39.56.42↔	Plast Rekonstruktion des Truncus coeliacus mit Gewebe-Patch	39.59.29↔	Transposition von Arterien, sonstige
39.56.43↔	Plastische Rekonstruktion der A. gastrica mit Gewebe-Patch	39.59.30↔	Sonstige Plast Reko von Gef an Kopf und Ha, n.n.bez.
39.56.44↔	Plastische Rekonstruktion der A. hepatica mit Gewebe-Patch	39.59.31↔	Sonstige plastische Rekonstruktion e intrakr Gefässes
39.56.45↔	Plastische Rekonstruktion der A. lienalis mit Gewebe-Patch	39.59.32↔	Sonstige Plast Rekonstruktion d extrk A. vertebrales
39.56.46↔	Plastische Rekonstruktion der A. renalis mit Gewebe-Patch	39.59.33↔	So Plast Reko von extrk Aa an Kopf und Ha, So
39.56.47↔	Plast Rekonstruktion der A. mesenterica mit Gewebe-Patch	39.59.34↔	Sonstige plastische Rekonstruktion der V. jugularis
39.56.48↔	Plastische Rekonstruktion der A. iliaca mit Gewebe-Patch	39.59.39↔	Sonstige Plast Reko von Gef an Kopf und Ha, sonstige
39.56.49↔	Plastische Rekonstruktion abd Aa m GewPatch, sonstige	39.59.40↔	Sonstige Plast Reko von Gef d ob Extrem, n.n.bez.
39.56.50↔	Plast Rekonstruktion abd Venen m GewPatch, n.n.bez.	39.59.41↔	Sonstige plastische Rekonstruktion von Aa d ob Extrem
39.56.51↔	Plast Rekonstruktion der V. cava inferior mit Gewebe-Patch	39.59.42↔	S Plst Rk d V. sbcl, V. axill u V. brchiophlc
39.56.52↔	Plastische Rekonstruktion der V. iliaca mit Gewebe-Patch	39.59.48↔	So Plast Reko von sonstigen tiefen Venen d ob Extrem
39.56.59↔	Plast Rekonstruktion abd Venen m GewPatch, sonstige	39.59.49↔	Sonstige Plast Reko von Gef d ob Extrem, sonstige
39.56.60↔	Plast Reko von Gef d unt Extrem m GewPatch, n.n.bez.	39.59.50↔	Sonstige Plast Reko von thorakalen Gef, n.n.bez.
39.56.61↔	Plast Reko von Aa d unteren Extrem m GewPatch	39.59.51↔	Sonstige plastische Rekonstruktion der thorakalen Aorta
39.56.62↔	Plast Reko d V. fem und V.poplitea m GewPatch	39.59.52↔	Sonstige plastische Rekonstruktion der A. pulmonalis
39.56.63↔	Plast Reko v sonst tief Venen d unt Extrem m GewPatch	39.59.53↔	Sonstige Plast Reko von thorakalen Aa, sonstige
39.56.64↔	Plast Reko v oberfl Venen d Oberschenkels m GewPatch	39.59.54↔	Sonstige plastische Rekonstruktion der V. pulmonalis
39.56.69↔	Plast Reko von Gef d unteren Extrem m GewPatch, So	39.59.55↔	Sonstige plastische Rekonstruktion der V. cava superior
39.56.99↔	Plast Rekonstruktion e Blgef m GewPatch, sonstige	39.59.59↔	Sonstige Plast Reko von thorakalen Gef, sonstige
39.57.00↔	Plast Reko m synthetischem Patch Graft, n.n.bez.	39.59.60↔	Sonstige Plast Rekonstruktion von abd Aa, n.n.bez.
39.57.10↔	Plst Rk v Gf an Kpf u H m synth Ptch Grft, n.n.bz.	39.59.61↔	Sonstige plastische Rekonstruktion der abdominalen Aorta
39.57.11↔	Plast Reko von intrakr Gef m synthetischem Patch Graft	39.59.62↔	Sonstige plastische Rekonstruktion des Truncus coeliacus
39.57.12↔	Plast Reko v extrk Aa an Kopf u Ha m synth Patch Graft	39.59.63↔	Sonstige plastische Rekonstruktion der A. gastrica
39.57.13↔	Plast Reko d V. jugularis m synthetischem Patch Graft	39.59.64↔	Sonstige plastische Rekonstruktion A. hepatica
39.57.19↔	Plast Reko v Gef an Kopf u Ha m synth Patch Graft, So	39.59.65↔	Sonstige plastische Rekonstruktion der A. lienalis
39.57.20↔	Plst Rk v Gf d ob Extrm m synth Ptch Grft, n.n.bz.	39.59.66↔	Sonstige plastische Rekonstruktion der A. renalis
39.57.21↔	Plast Reko von Aa d ob Extrem m synth Patch Graft	39.59.67↔	Sonstige plastische Rekonstruktion der A. mesenterica
39.57.22↔	Plst Rk d V. sbcl,V. axill u V. brchiophlc m synth Ptch Grft	39.59.68↔	Sonstige plastische Rekonstruktion der A. iliaca
39.57.23↔	Plst Rk v snst tief Vv d ob Extrm m synth Ptch Grft	39.59.69↔	Sonstige Plast Rekonstruktion von abd Aa, sonstige
39.57.29↔	Plast Reko von Gef d ob Extrem m synth Patch Graft, So	39.59.70↔	Sonstige Plast Rekonstruktion von abd Venen, n.n.bez.
39.57.30↔	Plast Reko von thor Gef m synth Patch Graft, n.n.bez.	39.59.71↔	Sonstige plastische Rekonstruktion der V. cava inferior
39.57.31↔	Plast Reko d thorakalen Aort m synth Patch Graft	39.59.72↔	Sonstige plastische Rekonstruktion der V. iliaca
39.57.32↔	Plast Reko d V. pulmon m synthetischem Patch Graft	39.59.79↔	Sonstige Plast Rekonstruktion von abd Venen, sonstige
39.57.33↔	Plast Reko d V. cava superior m synth Patch Graft	39.59.80↔	Sonstige Plast Reko von Gef d unteren Extrem, n.n.bez.
39.57.39↔	Plast Reko von thorakalen Gef m synth Patch Graft, So	39.59.81↔	Sonstige Plast Rekonstruktion von Aa d unteren Extrem
39.57.40↔	Plast Reko abd Aa m synth Patch Graft, n.n.bez.	39.59.82↔	Sonstige plastische Rekonstruktion der V. femoralis
39.57.41↔	Plast Reko d abd Aort m synthetischem Patch Graft	39.59.83↔	Sonstige plastische Rekonstruktion der V. poplitea
39.57.42↔	Plast Reko d Truncus coeliacus m synth Patch Graft	39.59.88↔	So Plast Reko von sonst tiefen Venen d unteren Extrem
39.57.43↔	Plast Reko d A. gastrica m synthetischem Patch Graft	39.59.89↔	Sonstige Plast Reko von Gef d unteren Extrem, sonstige
39.57.44↔	Plast Reko d A. hepatica m synthetischem Patch Graft	39.59.90↔	Sonstige Plast Reko e Gefässes, Venenklappenplastik
39.57.45↔	Plast Reko d A. lienalis m synthetischem Patch Graft	39.59.99↔	Sonstige plastische Rekonstruktion eines Gefässes, sonstige
39.57.46↔	Plast Reko d A. renalis m synthetischem Patch Graft	39.75.11↔	Prktrnslm Gfntvntion, S Gf, Rttionsthrmkt
39.57.47↔	Plast Reko d A. mesenterica m synth Patch Graft	39.76.00↔	Prkt trnslm endvsk Intrvntion an präzbr (xtkr Gf ,nnbz)
39.57.48↔	Plast Reko d A. iliaca m synthetischem Patch Graft	39.76.10↔	Prkt Blnngiopsie an präzbr(n) (xtkr(n)) Gf(n)
39.57.49↔	Plast Reko abd Aa m synthetischem Patch Graft, So	39.76.20↔	Prkt Bldangiopsie an präzbr(n) (xtkr(n)) Gf(n)
39.57.50↔	Plast Reko abd Venen m synth Patch Graft, n.n.bez.	39.76.30↔	Prkt Lsrngiopsie an präzbr(n) (xtkr(n)) Gf(n)
39.57.51↔	Plast Reko d V. cava inferior m synth Patch Graft	39.76.40↔	Perkut Atherekt an präzerebr(en) (extkr(en)) Gef(en)
39.57.52↔	Plast Reko d V. iliaca m synthetischem Patch Graft	39.76.50↔	Perkut sel Thrombol an extrk Gef d Kopfes und Halses
39.57.59↔	Plast Reko abd Venen m synthetischem Patch Graft, So	39.76.60↔	Prkt Thrmbkt an präzbr(n) (xtkr(n)) Gf(n), n.n.bz.
39.57.60↔	Plst Rk v Gf d unt Extrm m synth Ptch Grft, n.n.bz.	39.76.61↔	Prkt Rttionsthrmkt an präzbr(n) (xtkr(n)) Gf(n)
39.57.61↔	Plast Reko von Aa d unteren Extrem m synth Patch Graft	39.76.62↔	Perkutane stentgestützte Thrombektomie an extrk Gef
39.57.62↔	Plast Reko d V. fem und V.poplitea m synth Patch Graft	39.76.69↔	Prkt Thrmbkt an präzbr(n) (xtkr(n)) Gf(n), S.
39.57.63↔	Plst Rk v snst tief Vv d unt Extrm m synth Ptch Grft	39.76.70↔	Prkt endvsk Frmdkörpermtfng aus extrk Gf d Kpfs u Hlss
39.57.64↔	Plst Rk v obrfl Vv d Obschnkls m synth Ptch Grft	39.76.99↔	Prkt trnslm endvsk Intrvntion an präzbr (xtkr Gf ,S)
39.57.69↔	Plast Reko v Gef d unt Extrem m synth Patch Graft, So	39.77.50↔	Perkutane selektive Thrombolysse von intrakr(n) Gef(en)
39.57.99↔	Plast Reko m synthetischem Patch Graft, sonstige	39.77.70↔	Prkt endvsk Frmdkörpermtfng aus intrkr(n) Gf(n)
39.58↔	Plast Rekonstruktion e Blgef m Patch Graft n.n.bez.	39.8x.00↔	Op a Glom carot, Sin caroticus u and Paraggl, n.n.bez.
39.59.00↔	Sonstige plastische Rekonstruktion eines Gefässes, n.n.bez.	39.8x.10↔	Exploration des Glomus caroticum und anderer Paraganglien
39.59.10↔	Transposition von Arterien, n.n.bez.	39.8x.11↔	Exzision des Glomus caroticum und anderer Paraganglien
39.59.11↔	Transposition der extrakraniellen A. vertebrales	39.8x.20↔	Implnt o Erstz e Implsgnrts z Aktivierng d Brflxs
39.59.12↔	Transposition von sonstigen extrk Aa an Kopf und Hals	39.8x.21↔	Rv (h Wchs) e Implsgnrts z Aktivierng d Brflxs
39.59.13↔	Transposition von Arterien der oberen Extremität	39.8x.22↔	Entf e Impulsgenerators zur Aktivierung d Baroreflexes

39.8x.30↔	Implnt o Erstz e (v) Elkrtd(n) z Aktivierng d Brffixs	80.83.10↔	Arthr lokale Exz oder Destr e Gelläs a Handgelenk
39.8x.31↔	Rv (h Wchs) e (v) Elkrtd(n) z Aktivierng d Brffixs	80.83.11↔	Débridement am Handgelenk
39.8x.32↔	Entf e (v) Elektrod(n) zur Aktivierung d Baroreflexes	80.83.12↔	Zystenexstirpation am Handgelenk
39.8x.99↔	Op a Glom carot, Sin caroticus und and Paraggl, So	80.83.99↔	Sonstige Lok Exz oder Destr e Gelläs a Hdgel, sonstige
39.99.00↔	Sonstige Operationen an Blutgefässen, n.n.bez.	80.85.00↔	Sonstige Lok Exz o Destr e Gelläs an d Hüfte, n.n.bez.
39.99.10↔	Aortopexie	80.85.10↔	Arthr lokale Exz oder Destr e Gelenksläsion an d Hüfte
39.99.20↔	Operationen bei kongenitalen Gefässanomalien, n.n.bez.	80.85.11↔	Débridement am Hüftgelenk
39.99.21↔	Op b kngntrl Anmie d Artnsthms(Stns)o b untrbr Artbnbn	80.85.12↔	Zystenexstirpation am Hüftgelenk
39.99.22↔	Op b kong Anom d A. o V. pulmonalis o b A. lusoria	80.85.99↔	Sonstige Lok Exz o Destr e Gelläs an d Hüfte, sonstige
39.99.23↔	Operationen bei kongenitalen Anomalien der V. cava	80.86.00↔	Sonstige Lok Exz oder Destr e Gelläs a Knie, n.n.bez.
39.99.24↔	Op b kong Kollateralgefässen und Unifokalisierung	80.86.10↔	Arthr lokale Exzision oder Destruktion a Kniegelenk
39.99.30↔	Kathinterv Verschluss d Duct arterios Botalli, n.n.bez	80.86.11↔	Débridement am Kniegelenk
39.99.31↔	Kathinterv Verschluss d Duct arterios Botalli, m Coil	80.86.12↔	Zystenexstirpation am Kniegelenk
39.99.32↔	Kthntrv Vrschl d Dct artrios Btll, m AmpltzDctOcldr	80.86.13↔	Exzision eines Meniskusganglions am Kniegelenk
39.99.38↔	Kathinterv Verschluss d Duct arterios Botalli, So	80.86.99↔	Sonstige Lok Exz oder Destr e Gelläs a Knie, sonstige
39.99.39↔	Operationen bei sonstigen kongenitalen Gefässanomalien	80.87.00↔	Sonstige Lok Exz o Destr e Gelläs a Sg, n.n.bez.
39.99.99↔	Sonstige Operationen an Blutgefässen, sonstige	80.87.10↔	Arthr Lok Exz o Destr e Gelläs a oberen Sprunggelenk
40.11.10↔	Off(Inzs)Biops mdiast,praaortln,iliakln o plvnn Lymphkn	80.87.11↔	Débridement am oberen Sprunggelenk
40.11.11↔	Off(Inzs)Biops zr, sprklvklärn, axllärn o inguinln Lymphkn	80.87.12↔	Zystenexstirpation am oberen Sprunggelenk
44.01↔	Trunkuläre Vagotomie	80.87.19↔	Sonstige Lok Exz o Destr e Gelläs a ob Sprunggelenk
77.40.20↔	Knochiops, ohne Ang d Lokalisation, Offene Knochiops	80.87.20↔	Arthr Lok Exz o Destr e Gelläs a unteren Sprunggelenk
77.40.99↔	Knochenbiopsie, ohne Angabe der Lokalisation, sonstige	80.87.21↔	Débridement am unteren Sprunggelenk
77.41.00↔	Knochiops von Skap, Klav, Rip und Sternum, n.n.bez.	80.87.22↔	Zystenexstirpation am unteren Sprunggelenk
77.41.20↔	Knochiops von Skap, Klav, Rip u Stern, Off Knochiops	80.87.29↔	Sonstige Lok Exz o Destr e Gelläs a unteren Sg
77.41.99↔	Knochiops von Skap, Klav, Rip und Sternum, sonstige	80.87.99↔	Sonstige Lok Exz o Destr e Gelläs a Sg, sonstige
77.42.00↔	Knochenbiopsie am Humerus, n.n.bez.	80.88.00↔	So Lok Exz o Destr e Gelläs an Fuss u Zehen, n.n.bez.
77.42.20↔	Knochenbiopsie am Humerus, Offene Knochenbiopsie	80.88.10↔	Arthr lokale Exz oder Destr e Gelläs an Fuss und Zehen
77.42.99↔	Knochenbiopsie am Humerus, sonstige	80.88.20↔	Débridement am Metatarsophalangealgelenk
77.43.00↔	Knochenbiopsie an Radius und Ulna, n.n.bez.	80.88.21↔	Zystenexstirpation am Metatarsophalangealgelenk
77.43.20↔	Knochenbiopsie an Radius und Ulna, Offene Knochenbiopsie	80.88.29↔	Sonstige Lok Exz oder Destr a Metatarsgel
77.43.99↔	Knochenbiopsie an Radius und Ulna, sonstige	80.88.30↔	Débridement an Zehengelenken
77.44.00↔	Knochenbiopsie an Karpalia und Metakarpalia, n.n.bez.	80.88.40↔	Débridement an sonstigen Fussgelenken
77.44.20↔	Knochiops an Karpal und Metakarp, Offene Knochiops	80.88.50↔	Zystenexstirpation an sonstigen Gel von Fuss und Zehen
77.44.99↔	Knochenbiopsie an Karpalia und Metakarpalia, sonstige	80.88.59↔	So Lok Exz o Destr an sonstigen Gel von Fuss und Zehen
77.45.00↔	Knochenbiopsie am Femur, n.n.bez.	80.88.99↔	So Lok Exz o Destr e Gelläs an Fuss und Zehen, So
77.45.20↔	Knochenbiopsie am Femur, Offene Knochenbiopsie	80.89.00↔	So Lok Exz o Destr e Gelläs an and bez Lok, n.n.bez.
77.45.99↔	Knochenbiopsie am Femur, sonstige	80.89.20↔	Arthr lokale Exz oder Destr e Gelläs a Iliosgel
77.46.00↔	Knochenbiopsie an der Patella, n.n.bez.	80.89.21↔	Débridement am Iliosakralgelenk
77.46.20↔	Knochenbiopsie an der Patella, Offene Knochenbiopsie	80.89.22↔	Zystenexstirpation am Iliosakralgelenk
77.46.99↔	Knochenbiopsie an der Patella, sonstige	80.89.29↔	Sonstige lokale Exzision oder Destr a Iliosakralgelenk
77.47.00↔	Knochenbiopsie an Tibia und Fibula, n.n.bez.	80.89.41↔	Débr einer Gelenksläsion an and bez Lokalisation
77.47.20↔	Knochenbiopsie an Tibia und Fibula, Offene Knochenbiopsie	80.89.42↔	Zystenexstirpation an Gelenken and bez Lokalisation
77.47.99↔	Knochenbiopsie an Tibia und Fibula, sonstige	80.89.99↔	So Lok Exz o Destr e Gelläs an and bez Lok, So
77.48.00↔	Knochenbiopsie an Tarsalia und Metatarsalia, n.n.bez.	80.90.00↔	Sonstige Exzision an einem Gelenk, n.n.bez.
77.48.20↔	Knochiops an Tarsalia und Metatars, Offene Knochiops	80.90.10↔	Arthroskopische Exzision an einem Gelenk
77.48.99↔	Knochenbiopsie an Tarsalia und Metatarsalia, sonstige	80.90.99↔	Sonstige Exzision an einem Gelenk, sonstige
77.49.00↔	Knochiops an and näher bez Kn, auss Gschk, n.n.bez.	80.91.00↔	Sonstige Exzision an der Schulter, n.n.bez.
77.49.21↔	Knbp an and näh bz Kn, au Gschk, Knbp an d Ws, Off Knbp	80.91.10↔	Arthroskopische Exzision am Humeroglenoidalgelenk
77.49.41↔	Knbp a and näh bz Kn, au Gk, Knbp an Phl d Fs, Off Knbp	80.91.11↔	Sonstige Exzision am Humeroglenoidalgelenk
77.49.91↔	Knchbiops an and näh bz Kn, auss Gschk, Off Knchbiops	80.91.20↔	Arthroskopische Exzision am Akromioklavikulargelenk
77.49.99↔	Knochiops an and näher bez Kn, auss Gschk, sonstige	80.91.21↔	Sonstige Exzision am Akromioklavikulargelenk
77.61.11↔	Lok Resektion von Knochenläsion o -gewebe an einer Rippe	80.91.30↔	Entnahme eines Knorpeltransplantates an der Schulter
77.61.12↔	Lokale Resektion von Knochenläsion oder -gewebe am Sternum	80.91.99↔	Sonstige Exzision an der Schulter, sonstige
77.81.11↔	Sonstige partielle Knochenresektion an einer Rippe	80.92.00↔	Sonstige Exzision am Ellbogen, n.n.bez.
77.81.12↔	Sonstige partielle Knochenresektion am Sternum	80.92.10↔	Arthroskopische Exzision am Ellbogen
79.24↔	Offene Reposition e Fingfx ohne innere Knochenfixation	80.92.11↔	Entnahme eines Knorpeltransplantates am Ellbogengelenk
80.81.00↔	So Lok Exz o Destr e Gelläs an d Schult, n.n.bez.	80.92.99↔	Sonstige Exzision am Ellbogen, sonstige
80.81.10↔	Débridement am Humeroglenoidalgelenk	80.93.00↔	Sonstige Exzision am Handgelenk, n.n.bez.
80.81.11↔	Zystenexstirpation am Humeroglenoidalgelenk	80.93.10↔	Arthroskopische Exzision am Handgelenk
80.81.19↔	Sonstige lokale Exz oder Destr a Humeroglenoidalgelenk	80.93.11↔	Entnahme eines Knorpeltransplantates am Handgelenk
80.81.20↔	Débridement am Akromioklavikulargelenk	80.93.12↔	Resektion des Discus triangularis am Handgelenk
80.81.21↔	Zystenexstirpation am Akromioklavikulargelenk	80.93.99↔	Sonstige Exzision am Handgelenk, sonstige
80.81.29↔	Sonstige lokale Exzision oder Destr a Akromklavikgel	80.94↔	Sonstige Exzision an Hand- und Fingergelenk
80.81.99↔	So Lok Exz o Destr e Gelläs an d Schult, So	80.95.00↔	Sonstige Exzision am Hüftgelenk, n.n.bez.
80.82.00↔	Sonstige Lok Exz oder Destr e Gelläs a Ellb, n.n.bez.	80.95.10↔	Arthroskopische Exzision am Hüftgelenk
80.82.10↔	Arthr lokale Exz oder Destr e Gelenksläsion a Ellb	80.95.11↔	Entnahme eines Knorpeltransplantates am Hüftgelenk
80.82.11↔	Débridement am Ellenbogengelenk	80.95.99↔	Sonstige Exzision am Hüftgelenk, sonstige
80.82.12↔	Zystenexstirpation am Ellenbogengelenk	80.96.00↔	Sonstige Exzision am Knie, n.n.bez.
80.82.99↔	Sonstige Lok Exz oder Destr e Gelläs a Ellb, sonstige	80.96.10↔	Arthroskopische Exzision am Kniegelenk
80.83.00↔	Sonstige Lok Exz oder Destr e Gelläs a Hdgel, n.n.bez.	80.96.20↔	Entnahme e Knorpeltransplantates a Kniegelenk, arthr

80.96.21↔	Entn e Knorpeltransplantates a Kniegelenk, offen chir	82.54↔	Reinsertion eines Muskels der Hand
80.96.99↔	Sonstige Exzision am Knie, sonstige	82.55↔	Sonstige Längenänderung an Muskel oder Sehne der Hand
80.97.00↔	Sonstige Exzision am Sprunggelenk, n.n.bez.	82.56↔	Sonstiger Transfer oder Transplantation einer Sehne der Hand
80.97.10↔	Arthroskopische Exzision am oberen Sprunggelenk	82.57.00↔	Sonstige Transposition einer Sehne der Hand, n.n.bez.
80.97.11↔	Sonstige Exzision am oberen Sprunggelenk	82.57.10↔	So Transp e Sehn d Hand, Transp e Beugesehne d Hand
80.97.20↔	Arthroskopische Exzision am unteren Sprunggelenk	82.57.99↔	Sonstige Transposition einer Sehne der Hand, sonstige
80.97.21↔	Sonstige Exzision am unteren Sprunggelenk	82.58↔	Sonstiger Transfer oder Transplantation eines Handmuskels
80.97.30↔	Entnahme eines Knorpeltransplantates am Sprunggelenk	82.59↔	Sonstige Transposition eines Handmuskels
80.97.99↔	Sonstige Exzision am Sprunggelenk, sonstige	82.61↔	Pollisation mit Übertragung von Nerven und Blutversorgung
80.98.00↔	Sonstige Exzision an Fuss- und Zehengelenk, n.n.bez.	82.69↔	Sonstige Rekonstruktion des Daumens
80.98.10↔	Arthroskopische Exzision an Fuss- und Zehengelenken	82.71↔	Rekonstruktion eines Ringbandes
80.98.11↔	Sonstige Exzision am Metatarsophalangealgelenk	82.72.00↔	Plast Op an d Hand m M o FaszTransplantat, n.n.bez.
80.98.12↔	Sonstige Exzision an sonstigen Fussgelenken	82.72.10↔	Plastische Op m M o FaszTransplantat an e Fing
80.98.13↔	Sonstige Exzision an Zehengelenken	82.72.11↔	Plast Op m M o FaszTransplantat an sonst Teil d Hand
80.98.99↔	Sonstige Exzision an Fuss- und Zehengelenk, sonstige	82.72.99↔	Plast Op an d Hand m M o FaszTransplantat, sonstiges
80.99.00↔	Sonstige Exz an e Gel an and bez Lok, n.n.bez.	82.79↔	Plastische Op an d Hand m and Transplantat o Implant
80.99.10↔	Arthroskopische Exzision am Sternoklavikulargelenk	82.81↔	Transfer eines Fingers, ausgenommen Daumen
80.99.11↔	Sonstige Exzision am Sternoklavikulargelenk	82.82↔	Plastische Rekonstruktion einer Spalthand
80.99.20↔	Arthroskopische Exzision am Iliosakralgelenk	82.83↔	Plastische Rekonstruktion bei Makrodaktylie
80.99.21↔	Sonstige Exzision am Iliosakralgelenk	82.85↔	Sonstige Tenodese an der Hand
80.99.30↔	Arthroskopische Exzision an der Symphyse	82.86.00↔	Sonstige Tenoplastik an der Hand, n.n.bez.
80.99.31↔	Sonstige Exzision an der Symphyse	82.86.10↔	Tenoplastik von Beugesehnen der Hand
80.99.90↔	Arthr Exzision an einem Gelenk an and bez Lokalisation	82.86.11↔	Schaffung eines Transplantaltagers für Sehnen an der Hand
80.99.91↔	Entn e Knorpeltx an e Gel an and bez Lokalisation	82.86.12↔	Revision (ohne Wechsel) e Sehnenimplantates an d Hand
80.99.99↔	Sonstige Exz an e Gel an and bez Lok, sonstige	82.86.13↔	Wechsel eines Sehnenimplantates an der Hand
81.25↔	Arthrodesse am Radiokarpalgelenk	82.86.99↔	Sonstige Tenoplastik an der Hand, sonstige
81.44.00↔	Stabilisierung der Patella, n.n.bez.	82.89.00↔	Sonstige plastische Operationen an der Hand, n.n.bez.
81.44.10↔	Stabilisierung der Patella, Retinakulumspaltung, lateral	82.89.10↔	Sehnenscheidenplastik an der Hand
81.44.11↔	Stb d Ptl, Rtnklmsplntng, ltrl m Züglngsprtion	82.89.11↔	Knöcherner Ref von Bänder d Handwur und Mitthand
81.44.12↔	Stab d Patel, Verlagerung d Patellarsehnenansatzes	82.89.12↔	Knöcherner Refixation von sonstigen Bänder der Hand
81.44.13↔	Stb d Ptl, Vrlg d Ptlrshnnstz m Knchnsn	82.89.13↔	Glübrigreifnd Weichteildstrktion b kng Anm d Hnd
81.44.99↔	Stabilisierung der Patella, sonstige	82.89.14↔	Radialisierung bei kongenitalen Anomalien der Hand
81.45.00↔	Sonstige Rekonstruktion an den Kreuzbändern, n.n.bez.	82.89.15↔	Rs v Schnürrngn m pltschr Rk b kng Anm d Hnd
81.45.19↔	Sonstige Rekonstruktion an den Kreuzbändern, arthr	82.89.16↔	Transfer einer Zehe als Fingerersatz
81.45.20↔	Reko d vorderen Kreuzb m aut Patsehne, offen chir	82.89.99↔	Sonstige plastische Operationen an der Hand, sonstige
81.45.21↔	Reko d hint Kreuzb m aut Patsehne, offen chir	83.43.00↔	Exzision von Muskel oder Faszie zur Transplantation, n.n.bez.
81.45.29↔	Sonstige Rekonstruktion an D Kreuzbändern, offen chir	83.43.10↔	Entnahme eines myokutanen Lappens zur Transplantation
81.45.99↔	Sonstige Rekonstruktion an den Kreuzbändern, sonstige	83.43.11↔	Entn e osteom o osteofasz Lp zur Transplantation
81.71.00↔	Arthropl m Implant a Metakarpophal und lpg, n.n.bez.	83.43.12↔	Entn e sonst Lappentx m mikrovask Anast aus M o Fasz
81.72↔	Arthropl ohne Implant a Metakarpophalangeal und lpg	83.43.99↔	Exzision von Muskel oder Faszie zur Transplantation, sonstige
81.74.00↔	Arthropl m Implant a Karpok oder Karpomngel, n.n.bez.	83.71.00↔	Sehnenverlängerung, n.n.bez.
81.74.10↔	Implantation einer Daumensattelgelenkendoprothese	83.71.10↔	Sehnenverlängerung, Kopf und Hals
81.74.99↔	Arthropl m Implant a Karpok oder Karpomngel, sonstige	83.71.11↔	Sehnenverlängerung, Schulter und Axilla
81.79.10↔	Implantation einer sonstigen Fingergelenkendoprothese	83.71.12↔	Sehnenverlängerung, Oberarm und Ellenbogen
81.79.99↔	Arthropl m Implant a Metakarpophal und lpg, sonstige	83.71.13↔	Sehnenverlängerung, Unterarm
81.93.00↔	Naht an Kapsel oder Ligament der oberen Extremitäten, n.n.bez.	83.71.14↔	Sehnenverlängerung, Brustwand, Bauch und Rücken
81.93.10↔	Naht des Bandapparates der Klavikula	83.71.15↔	Sehnenverlängerung, Leisten- und Genitalregion und Gesäss
81.93.20↔	Naht des radioulnaren Ringbandes	83.71.16↔	Sehnenverlängerung, Untere Extremität
81.93.21↔	Naht des distalen radioulnaren Bandapparates	83.71.19↔	Sehnenverlängerung, Andere Lokalisation
81.93.30↔	Nht an Kaps o Lig d ob Extrem, Handwur und Mitthand	83.71.99↔	Sehnenverlängerung, sonstige
81.93.99↔	Naht an Kapsel o Ligament der oberen Extremitäten, sonst	83.75.00↔	Sehnentransfer oder -transplantation, n.n.bez.
82.12↔	Fasziotomie der Hand	83.75.10↔	Sehnentransfer oder -transplantation, Kopf und Hals
82.32↔	Exzision einer Handsehne zur Transplantation	83.75.11↔	Sehnentransfer oder -transplantation, Schulter und Axilla
82.34↔	Exzision von Muskel oder Faszie der Hand zur Transplantation	83.75.12↔	Sehnentransfer oder -transplantation, Oberarm und Ellenbogen
82.35.00↔	Sonstige Fasziotomie der Hand, n.n.bez.	83.75.13↔	Sehnentransfer oder -transplantation, Unterarm
82.35.10↔	Fasziotomie der Hohlhand	83.75.14↔	Sehnentransfer o Tx, Bruw, Bauch und Rücken
82.35.11↔	Fasziotomie der Hand und Finger mit Neurolyse	83.75.15↔	Sehnentransfer o Tx, Leist und Genreg und Gesäss
82.35.12↔	Faszieekt d Hand und Fing m Neurolyse und Arteriolys	83.75.16↔	Sehnentransfer oder -transplantation, Untere Extremität
82.35.13↔	Fasziotomie der Hand und Finger mit Arthrolyse	83.75.19↔	Sehnentransfer oder -transplantation, Andere Lokalisation
82.35.99↔	Sonstige Fasziotomie der Hand, sonstige	83.75.99↔	Sehnentransfer oder -transplantation, sonstige
82.39.00↔	Sonstige Exzision von Weichteilen der Hand, n.n.bez.	83.76.00↔	Sonstige Sehnenrekonstruktion, n.n.bez.
82.39.10↔	So Exz v Weicht d Hand, Exz v Sehnscheiden d Hand	83.76.10↔	Sonstige Sehnenrekonstruktion, Kopf und Hals
82.39.99↔	Sonstige Exzision von Weichteilen der Hand, sonstige	83.76.11↔	Sonstige Sehnenrekonstruktion, Schulter und Axilla
82.46.00↔	Naht an Muskel oder Faszie der Hand, n.n.bez.	83.76.12↔	Sonstige Sehnenrekonstruktion, Oberarm und Ellenbogen
82.46.10↔	Naht an einer Faszie der Hand	83.76.13↔	Sonstige Sehnenrekonstruktion, Unterarm
82.46.20↔	Naht an einem Muskel der Hand	83.76.14↔	Sonstige Sehnenrekonstruktion, Brustwand und Rücken
82.46.99↔	Naht an Muskel oder Faszie der Hand, sonstige	83.76.15↔	So Sehnenrekonstruktion, Leist und Genreg und Gesäss
82.51↔	Verlängerung einer Sehne der Hand	83.76.16↔	Sonstige Sehnenrekonstruktion, Untere Extremität
82.52↔	Verkürzung einer Sehne der Hand	83.76.19↔	Sonstige Sehnenrekonstruktion, Andere Lokalisation
82.53↔	Reinsertion einer Sehne der Hand	83.76.99↔	Sonstige Sehnenrekonstruktion, sonstige

83.79↔	Sonstige Muskeltransposition	86.60↔	Freies Hauttransplantat, n.n.bez.
83.81.00↔	Sehnentransplantation, n.n.bez.	86.61.00↔	Vollhauttransplantat an die Hand, n.n.bez.
83.81.10↔	Sehnentransplantation, Kopf und Hals	86.61.10↔	Kleinflächiges Vollhauttransplantat an die Hand
83.81.11↔	Sehnentransplantation, Schulter und Axilla	86.61.20↔	Grossflächiges Vollhauttransplantat an die Hand
83.81.12↔	Sehnentransplantation, Oberarm und Ellenbogen	86.61.99↔	Vollhauttransplantat an die Hand, sonstige
83.81.13↔	Sehnentransplantation, Unterarm	86.62.00↔	Sonstiges Hauttransplantat an die Hand, n.n.bez.
83.81.14↔	Sehnentransplantation, Brustwand, Bauch und Rücken	86.62.10↔	Kleinflächiges Spalthauttransplantat an die Hand
83.81.15↔	Sehnentransplantation, Leisten- und Genitalregion und Gesäss	86.62.20↔	Grossflächiges Spalthauttransplantat an die Hand
83.81.16↔	Sehnentransplantation, Untere Extremität	86.62.99↔	Sonstiges Hauttransplantat an die Hand, sonstiges
83.81.19↔	Sehnentransplantation, Andere Lokalisation	86.63.00↔	Vollhauttransplantat an andere Lokalisationen, n.n.bez.
83.81.99↔	Sehnentransplantation, sonstige	86.63.10↔	Kleinfl. Vollhaut an D Kopf (auss Lip und Mund)
83.82.00↔	Muskel- oder Faszientransplantation, n.n.bez.	86.63.11↔	Kleinflächiges Vollhauttransplantat an den Hals
83.82.10↔	Faszientransplantation, Kopf und Hals	86.63.12↔	Kleinflächiges Vollhauttransplantat an Schulter und Oberarm
83.82.11↔	Faszientransplantation, Schulter und Axilla	86.63.13↔	Kleinflächiges Vollhauttransplantat an den Unterarm
83.82.12↔	Faszientransplantation, Oberarm und Ellenbogen	86.63.15↔	Kleinfl. Vollhauttransplantat an Bruw, Bauch und Rücken
83.82.13↔	Faszientransplantation, Unterarm	86.63.16↔	Kleinfl. Vollhauttransplantat an d Leisten und Genreg
83.82.14↔	Faszientransplantation, Brustwand, Bauch und Rücken	86.63.17↔	Kleinflächiges Vollhauttransplantat an das Gesäss
83.82.15↔	Fasztx, Leisten und Genitalregion und Gesäss	86.63.18↔	Kleinfl. Vollhauttransplantat an Os und Unterschenkel
83.82.16↔	Faszientransplantation, Untere Extremität	86.63.19↔	Kleinflächiges Vollhauttransplantat an andere Lokalisation
83.82.19↔	Faszientransplantation, Andere Lokalisation	86.63.1a↔	Kleinflächiges Vollhauttransplantat an den Fuss
83.82.20↔	Transplantation e lok M oder Faszlap, Kopf und Ha	86.63.20↔	Grofl. Vollhaut an D Kopf (auss Lip und Mund)
83.82.21↔	Transplantation e lok M o Faszlap, Schult und Axilla	86.63.21↔	Grossflächiges Vollhauttransplantat an den Hals
83.82.22↔	Transplantation e lok M o Faszlap, Oberarm und Ellb	86.63.22↔	Grossflächiges Vollhauttransplantat an Schulter und Oberarm
83.82.23↔	Transplantation e lok Muskel oder Faszlap, Unterarm	86.63.23↔	Grossflächiges Vollhauttransplantat an den Unterarm
83.82.24↔	Tx e lok M o Faszlap, Bruw, Bauch und Rücken	86.63.25↔	Grofl. Vollhauttransplantat an Bruw, Bauch und Rücken
83.82.25↔	Tx e lok M o Faszlap, Leist und Genreg und Gesäss	86.63.26↔	Grofl. Vollhauttransplantat an d Leisten und Genreg
83.82.26↔	Transplantation e lok M oder Faszlap, Untere Extrem	86.63.27↔	Grossflächiges Vollhauttransplantat an das Gesäss
83.82.29↔	Transplantation e lok Muskel oder Faszlap, And Lok	86.63.28↔	Grofl. Vollhauttransplantat an Os und Unterschenkel
83.82.30↔	Transplantation e osteom o osteofasz Lp, Kopf und Ha	86.63.29↔	Grossflächiges Vollhauttransplantat an andere Lokalisation
83.82.31↔	Tx e osteom o osteofasz Lp, Schult und Axilla	86.63.2a↔	Grossflächiges Vollhauttransplantat an den Fuss
83.82.32↔	Transplantation e osteom o osteofasz Lp, Oba und Ellb	86.63.99↔	Vollhauttransplantat an andere Lokalisation, sonstige
83.82.33↔	Transplantation e osteom o osteofasz Lp, Unterarm	86.70↔	Gestielte oder freie Lappen, n.n.bez.
83.82.34↔	Tx e osteom o osteofasz Lp, Bruw, Bauch und Rücken	86.71↔	Harauspräp und Vorbereiten von gestielt oder fr Lappen
83.82.35↔	Tx e osteom o osteofasz Lp, Leist u Genreg u Gesäss	86.72↔	Verschiebung eines gestielten Lappens
83.82.36↔	Transplantation e osteom o osteofasz Lp, Untere Extrem	86.73.00↔	Anbr von gestieltem oder fr Lappen an d Hand, n.n.bez.
83.82.39↔	Transplantation e osteom o osteofasz Lp, And Lok	86.73.10↔	Kleinflächige Dehnungsplastik an die Hand
83.82.40↔	Tx e snst Lppntx m mkrvsk Anst aus M o Fsz, Kpf u H	86.73.11↔	Kleinflächige Verschiebe-Rotationsplastik an die Hand
83.82.41↔	Tx e snst Lppntx m mkrvsk Anst aus M o Fsz, Schl u Axll	86.73.12↔	Kleinflächige Transpositionsplastik an die Hand
83.82.42↔	Tx e snst Lppntx m mkrvsk Anst aus M o Fsz, Ob u Ellb	86.73.13↔	Kleinflächige Insellappenplastik an die Hand
83.82.43↔	Tx e snst Lppntx m mkrvsk Anst aus M o Fsz, Unt	86.73.14↔	Kleinflächige Z-Plastik an die Hand
83.82.44↔	Tx e so Lppntx m mkrvsk Anst aus M o Fsz, Brw, Bauch u Rückn	86.73.20↔	Grossflächige Dehnungsplastik an die Hand
83.82.45↔	Tx e so Lppntx m mkrvsk Anst aus M o Fsz, Leist u Gnrg u Gsäss	86.73.21↔	Grossflächige Verschiebe-Rotationsplastik an die Hand
83.82.46↔	Tx e snst Lppntx m mkrvsk Anst aus M o Fsz, Unt Extrm	86.73.22↔	Grossflächige Transpositionsplastik an die Hand
83.82.47↔	Tx e snst Lppntx m mkrvsk Anst aus M o Fsz, And Lk	86.73.23↔	Grossflächige Insellappenplastik an die Hand
83.82.99↔	Muskel- oder Faszientransplantation, sonstige	86.73.24↔	Grossflächige Z-Plastik an die Hand
83.92↔	Einsetzen oder Ersetzen eines Skelettmuskelstimulators	86.73.29↔	Sonstige lokale Lappenplastik an die Hand
86.4x.00↔	Radikale Exzision einer Hautläsion, n.n.bez.	86.73.30↔	Anbr von fr Lappen mit mikrovasculärer Anst an d Hand
86.4x.10↔	Radikale Exz e Hautlās a Kopf mit histgr Kontrolle	86.73.40↔	Anbr von gestielt reg o gestielt Fernl an d Hand
86.4x.11↔	Radikale Exz e Hautlās d Halses mit histgr Kontrolle	86.73.80↔	Komb plastische Eingriffe an Haut und Unterhaut der Hand
86.4x.13↔	Rad Exz e Hautlās an Unterarm und Hand m histgr Kontr	86.73.99↔	Anbr von gestielten oder fr Lappen an d Hand, sonstige
86.4x.17↔	Rd Exz e Hautlās an Leist u Gnrg u Gsäss m hstgr Kntr	86.74.00↔	Anbr von gestielt oder fr Lappen an And Lok, n.n.bez.
86.4x.18↔	Radikale Exz e Hautlās d unteren Extrem m histgr Kontr	86.74.10↔	Kleinflächige Dehnungsplastik am Kopf (ausser Lippe und Mund)
86.4x.19↔	Radikale Exz e Hautlās and Lok mit histgr Kontr	86.74.11↔	Kleinflächige Dehnungsplastik am Hals
86.4x.20↔	Rad Exz e Hautlās a Kopf m Tx o Transp von Haut	86.74.12↔	Kleinflächige Dehnungsplastik an Schulter und Oberarm
86.4x.21↔	Rad Exz e Hautlās d Halses m Tx o Transp von Haut	86.74.13↔	Kleinflächige Dehnungsplastik am Unterarm
86.4x.22↔	Rd Exz e Hautlās an Schl u Axll m Tx o Trnsp v Haut	86.74.14↔	Kleinflächige Dehnungsplastik an Brustwand und Rücken
86.4x.23↔	Rad Exz e Hautlās an Oba u Ellb m Tx o Transp von Haut	86.74.15↔	Kleinflächige Dehnungsplastik an der Bauchregion
86.4x.24↔	Rad Exz e Hautlās d Unterarmes m Tx o Transp von Haut	86.74.16↔	Kleinflächige Dehnungsplastik an der Leisten- und Genitalregion
86.4x.25↔	Rad Exz e Hautlās d Hand m Tx o Transp von Haut	86.74.17↔	Kleinflächige Dehnungsplastik am Gesäss
86.4x.26↔	Rd Exz e Hautlās an Bruw u Rückn m Tx o Trnsp v Haut	86.74.18↔	Kleinfl. Dehnungsplastik an Oberschenkel und Unterschenkel
86.4x.27↔	Rad Exz e Hautlās an d Bauchreg m Tx o Transp von Haut	86.74.19↔	Kleinflächige Dehnungsplastik, an andere Lokalisationen
86.4x.28↔	Rd Exz e Hautlās d Leist u Gnrg m Tx o Trnsp v Haut	86.74.1a↔	Kleinflächige Dehnungsplastik am Fuss
86.4x.29↔	Rad Exz e Hautlās and Lok m Tx o Transp von Haut	86.74.20↔	Klfl VerschiebeRotationspl a Kopf (auss Lip und Mund)
86.4x.2a↔	Rad Exz e Hautlās a Gesäss m Tx o Transp von Haut	86.74.21↔	Kleinflächige Verschiebe-Rotationsplastik am Hals
86.4x.2b↔	Rad Exz e Hautlās d unt Extrem m Tx o Transp von Haut	86.74.22↔	Klfl VerschiebeRotationsplastik an Schulter und Oba
86.4x.30↔	Mkrgr Chr a Schnllschntt (Mhs Mkrgrphc Srgr)	86.74.23↔	Kleinflächige Verschiebe-Rotationsplastik am Unterarm
86.4x.31↔	Mkrgr Chr a Prffnschntt (3DHstglie n Tübng Mthd)	86.74.24↔	Kleinflächige Verschiebe-Rotationsplastik an der Hand
86.4x.99↔	Radikale Exzision einer Hautläsion, sonstige	86.74.25↔	Klfl VerschiebeRotationsplastik an Bruw und Rücken
		86.74.26↔	Kleinflächige Verschiebe-Rotationsplastik an der Bauchregion

86.74.27↔	Klfl VerschiebeRotationspl an d Leist und Genreg	86.76.26↔	Grofl VerschiebeRotationspl an d Leist und Genreg
86.74.28↔	Kleinflächige Verschiebe-Rotationsplastik am Gesäss	86.76.27↔	Grossflächige Verschiebe-Rotationsplastik am Gesäss
86.74.29↔	Klfl VerschiebeRotationsplastik, an And Lok	86.76.28↔	Grofl VerschiebeRotationspl an Os und Unterschenkel
86.74.2a↔	Klfl VerschiebeRotationspl an Os und Unterschenkel	86.76.29↔	Grossfl Verschiebe-Rotationsplastik an andere Lokalisation
86.74.2b↔	Kleinflächige Verschiebe-Rotationsplastik am Fuss	86.76.2a↔	Grossflächige Verschiebe-Rotationsplastik am Fuss
86.74.30↔	Klfl Transpositionsplastik a Kopf (auss Lip und Mund)	86.76.30↔	Grofl Transpositionsplastik a Kopf (auss Lip und Mund)
86.74.31↔	Kleinflächige Transpositionsplastik am Hals	86.76.31↔	Grossflächige Transpositionsplastik am Hals
86.74.32↔	Kleinflächige Transpositionsplastik an Schulter und Oberarm	86.76.32↔	Grossflächige Transpositionsplastik an Schulter und Oberarm
86.74.33↔	Kleinflächige Transpositionsplastik am Unterarm	86.76.33↔	Grossflächige Transpositionsplastik am Unterarm
86.74.34↔	Kleinflächige Transpositionsplastik an Brustwand und Rücken	86.76.34↔	Grossflächige Transpositionsplastik an Brustwand und Rücken
86.74.35↔	Kleinflächige Transpositionsplastik an der Bauchregion	86.76.35↔	Grossflächige Transpositionsplastik an der Bauchregion
86.74.36↔	Klfl Transpositionsplastik an d Leisten und Genreg	86.76.36↔	Grofl Transpositionsplastik an d Leisten und Genreg
86.74.37↔	Kleinflächige Transpositionsplastik am Gesäss	86.76.37↔	Grossflächige Transpositionsplastik am Gesäss
86.74.38↔	Klfl Transpositionsplastik an Os und Unterschenkel	86.76.38↔	Grofl Transpositionsplastik an Os und Unterschenkel
86.74.39↔	Kleinflächige Transpositionsplastik, an andere Lokalisationen	86.76.39↔	Grossflächige Transpositionsplastik an andere Lokalisation
86.74.3a↔	Kleinflächige Transpositionsplastik am Fuss	86.76.3a↔	Grossflächige Transpositionsplastik am Fuss
86.74.40↔	Kleinfl Insellappenplastik am Kopf (ausser Lippe und Mund)	86.76.40↔	Grossfl Insellappenplastik am Kopf (ausser Lippe und Mund)
86.74.41↔	Kleinflächige Insellappenplastik am Hals	86.76.41↔	Grossflächige Insellappenplastik am Hals
86.74.42↔	Kleinflächige Insellappenplastik an Schulter und Oberarm	86.76.42↔	Grossflächige Insellappenplastik an Schulter und Oberarm
86.74.43↔	Kleinflächige Insellappenplastik am Unterarm	86.76.43↔	Grossflächige Insellappenplastik am Unterarm
86.74.44↔	Kleinflächige Insellappenplastik an Brustwand und Rücken	86.76.44↔	Grossflächige Insellappenplastik an Brustwand und Rücken
86.74.45↔	Kleinflächige Insellappenplastik an der Bauchregion	86.76.45↔	Grossflächige Insellappenplastik an der Bauchregion
86.74.46↔	Kleinflächige Insellappl an d Leisten und Genreg	86.76.46↔	Grofl Insellappenplastik an d Leisten und Genreg
86.74.47↔	Kleinflächige Insellappenplastik am Gesäss	86.76.47↔	Grossflächige Insellappenplastik am Gesäss
86.74.48↔	Klfl Insellappl an Oberschenkel und Unterschenkel	86.76.48↔	Grofl Insellappl an Oberschenkel und Unterschenkel
86.74.49↔	Kleinflächige Insellappenplastik, an andere Lokalisationen	86.76.49↔	Grossflächige Insellappenplastik, an andere Lokalisationen
86.74.4a↔	Kleinflächige Insellappenplastik am Fuss	86.76.4a↔	Grossflächige Insellappenplastik am Fuss
86.74.50↔	Kleinflächige Z-Plastik am Kopf (ausser Lippe und Mund)	86.76.99↔	Anbr von gestielt o fr Lp an And Lok, GroFl, sonstige
86.74.51↔	Kleinflächige Z-Plastik am Hals	86.77.00↔	Anbringen von sonstiger lokaler Lappenplastik, n.n.bez.
86.74.52↔	Kleinflächige Z-Plastik an Schulter und Oberarm	86.77.10↔	Sonstige lokale Lappenplastik am Kopf (ausser Lippe und Mund)
86.74.53↔	Kleinflächige Z-Plastik am Unterarm	86.77.11↔	Sonstige lokale Lappenplastik am Hals
86.74.54↔	Kleinflächige Z-Plastik an Brustwand und Rücken	86.77.12↔	Sonstige lokale Lappenplastik an Schulter und Oberarm
86.74.55↔	Kleinflächige Z-Plastik an der Bauchregion	86.77.13↔	Sonstige lokale Lappenplastik am Unterarm
86.74.56↔	Kleinflächige Z-Plastik an der Leisten- und Genitalregion	86.77.14↔	Sonstige lokale Lappenplastik an Brustwand und Rücken
86.74.57↔	Kleinflächige Z-Plastik am Gesäss	86.77.15↔	Sonstige lokale Lappenplastik an der Bauchregion
86.74.58↔	Kleinflächige Z-Plastik an Oberschenkel und Unterschenkel	86.77.16↔	Sonstige lokale Lappenplastik an der Leisten- und Genitalregion
86.74.59↔	Kleinflächige Z-Plastik, an andere Lokalisationen	86.77.17↔	Sonstige lokale Lappenplastik am Gesäss
86.74.5a↔	Kleinflächige Z-Plastik am Fuss	86.77.18↔	Sonst lokale Lappenplastik an Oberschenkel und Uschenkel
86.74.99↔	Anbr von gestielt oder fr Lappen an And Lok, sonstige	86.77.19↔	Sonstige lokale Lappenplastik, an andere Lokalisationen
86.75.00↔	Revision von gestieltem oder freiem Lappen, n.n.bez.	86.77.1a↔	Sonstige lokale Lappenplastik am Fuss
86.75.10↔	Revision von gestielt o fr Lp o fr Hauttx d Kopfes	86.77.99↔	Anbringen von sonstiger lokaler Lappenplastik, sonstige
86.75.11↔	Revision von gestielt o fr Lp o fr Hauttx d Halses	86.78.00↔	Sonstige Lappenplastiken, n.n.bez.
86.75.12↔	Rev von gestielt o fr Lp o fr Hauttx von Schult u Oba	86.78.10↔	Anbr v fr Lp m mkrvsk Anst a Kpf (auss Lp u Mnd)
86.75.13↔	Revision von gestielt o fr Lp o fr Hauttx d Unterarmes	86.78.11↔	Anbr von fr Lappen mit mikrovaskulärer Anast a Hals
86.75.14↔	Revision von gestielt oder fr Lp oder fr Hauttx d Hand	86.78.12↔	Anbr von fr Lp m mikrovask Anast an Schulter und Oba
86.75.15↔	Rev von gestielt o fr Lp o fr Hauttx d Bruw und Rücken	86.78.13↔	Anbr von fr Lp mit mikrovaskulärer Anast a Unterarm
86.75.16↔	Revision von gestielt o fr Lp o fr Hauttx d Bauchreg	86.78.14↔	Anbr von fr Lp m mikrovask Anast an Bruw und Rücken
86.75.17↔	Rev von gestielt o fr Lp o fr Hauttx d unteren Extrem	86.78.15↔	Anbr von fr Lp mit mikrovaskulärer Anast an Bauchreg
86.75.19↔	Revision von gestielt o fr Lp o fr Hauttx and Lok	86.78.16↔	Anbr von fr Lp m mikrovask Anast an d Leist u Genreg
86.75.99↔	Revision von gestieltem oder freiem Lappen, sonstige	86.78.17↔	Anbr von fr Lappen mit mikrovaskulärer Anast a Gesäss
86.76.00↔	Anbr von gestielt o fr Lp an And Lok, GroFl, n.n.bez.	86.78.18↔	Anbr von fr Lp m mikrovask Anast an d unteren Extrem
86.76.10↔	Grossflächige Dehnungsplastik am Kopf (ausser Lippe und Mund)	86.78.19↔	Anbr von fr Lp mit mikrovaskulärer Anast an And Lok
86.76.11↔	Grossflächige Dehnungsplastik am Hals	86.78.20↔	Anbr v gstielt rg Lp o gstielt FmI an d Leist u Gnr
86.76.12↔	Grossflächige Dehnungsplastik an Schulter und Oberarm	86.78.21↔	Anbr von gestielt regionalem Lp o gestielt Fernl a Ha
86.76.13↔	Grossflächige Dehnungsplastik am Unterarm	86.78.22↔	Anbr v gstielt rg Lp o gstielt FmI an Schl u Ob
86.76.14↔	Grossflächige Dehnungsplastik an Brustwand und Rücken	86.78.23↔	Anbr von gestielt reg Lp o gestielt Fernl a Unterarm
86.76.15↔	Grossflächige Dehnungsplastik an der Bauchregion	86.78.24↔	Anbr v gstielt rg Lp o gstielt FmI an Brw u Rückn
86.76.16↔	Grossflächige Dehnungsplastik an der Leisten- und Genitalregion	86.78.25↔	Anbr v gestielt reg Lp o gestielt Fernl an d Bauchreg
86.76.17↔	Grossflächige Dehnungsplastik am Gesäss	86.78.26↔	Anbr v gstielt rg Lp o gstielt FmI an d Leist u Gnr
86.76.19↔	Grossflächige Dehnungsplastik, an andere Lokalisationen	86.78.27↔	Anbr von gestielt reg Lp o gestielt Fernl a Gesäss
86.76.1a↔	Grossfl Dehnungsplastik an Oberschenkel und Unterschenkel	86.78.28↔	Anbr v gstielt rg Lp o gstielt FmI an d unt Extrm
86.76.1b↔	Grossflächige Dehnungsplastik am Fuss	86.78.29↔	Anbr von gestielt reg Lp o gestielt Fernl an And Lok
86.76.20↔	Grofl VerschiebeRotationspl a Kopf (auss Lip u Mund)	86.78.30↔	Kmb Plst Engr an Haut u Unth d Kpfs (auss Lp u Mnd)
86.76.21↔	Grossflächige Verschiebe-Rotationsplastik am Hals	86.78.31↔	Komb plastische Ingr an Haut und Unterhaut d Halses
86.76.22↔	Grossfl Verschiebe-Rotationsplastik an Schulter und Oberarm	86.78.32↔	Komb Plast Ingr an Haut u Unterhaut von Schult u Oba
86.76.23↔	Grossflächige Verschiebe-Rotationsplastik am Unterarm	86.78.33↔	Komb Plast Ingr an Haut und Unterhaut d Unterarmes
86.76.24↔	Grossfl Verschiebe-Rotationsplastik an Brustwand und Rücken	86.78.34↔	Komb Plast Ingr an Haut u Unterhaut von Bruw u Rücken
86.76.25↔	Grossflächige Verschiebe-Rotationsplastik an der Bauchregion	86.78.35↔	Komb Plast Ingr an Haut und Unterhaut von Bauchreg
		86.78.36↔	Komb Plast Ingr an Haut u Unterhaut d Leist u Genreg
		86.78.37↔	Komb plastische Ingr an Haut und Unterhaut d Gesässes

86.78.38↔	Komb Plast Eingr an Haut u Unterhaut d unteren Extrem	92.27.70↔	Radioaktive Moulagen, n.n.bez.
86.78.39↔	Komb plastische Eingr an Haut und Unterhaut and Lok	92.27.71↔	Rdioakt Moulgn: Knstr u Appl v obrfl rdioaktvn Moulgn
86.78.40↔	Anbr v sonst gestielt o fr Lp a Kopf (auss Lip u Mund)	92.27.72↔	Rdioakt Moulgn: Knstr u Appl v N auf d Körper vrw Appl
86.78.41↔	Anbringen von sonstigem gestielten oder freien Lappen am Hals	92.27.73↔	Radioakt Moulagen: Konstr u Appl v Augenapplikatoren
86.78.42↔	Anbr von sonstigem gestielt o fr Lp an Schult und Oba	92.27.79↔	Radioaktive Moulagen, sonstige
86.78.43↔	Anbr von sonstigem gestielt oder fr Lappen a Unterarm	92.28.00↔	Injektion oder Instillation von Radioisotopen, n.n.bez.
86.78.44↔	Anbr von sonstigem gestielt o fr Lp an Bruw und Rücken	92.28.01↔	Instillation von offenen Radionukliden in Gelenke
86.78.45↔	Anbr von sonstigem gestielt oder fr Lp an d Bauchreg	92.28.02↔	Rdiojth bs 1,2 GBq I131: Oh Gb v rkmb Thyreotr (rhTSH)
86.78.46↔	Anbr von sonst gestielt o fr Lp an d Leist und Genreg	92.28.03↔	Rdiojth bs 1,2 GBq I131: M Gb v rkmb Thyreotr (rhTSH)
86.78.47↔	Anbringen von sonstm gestielten o freien Lappen am Gesäss	92.28.04↔	Rdiojth üb 1,2 bs u 5 GBq I131: Oh Gb rkmb Thyreotr (rhTSH)
86.78.48↔	Anbr von sonst gestielt o fr Lp an d unteren Extrem	92.28.05↔	Rdiojth üb 1,2 bs u 5 GBq I131: M Gb rkmb Thyreotr (rhTSH)
86.78.49↔	Anbr von sonstigem gestielt oder fr Lappen an And Lok	92.28.06↔	Rdiojth m 5 u mhr GBq I131: Oh Gb rkmb Thyreotr (rhTSH)
86.78.99↔	Sonstige Lappenplastiken, sonstige	92.28.07↔	Rdiojth m 5 u mhr GBq I131: M Gb rkmb Thyreotr (rhTSH)
86.83.00↔	Gewebereduktionsplastik, n.n.bez.	92.28.11↔	Therapie mit offenen Radionukliden bei Knochenmetastasen
86.83.13↔	Gewebereduktionsplastik an Unterarm	92.28.12↔	Intrvnös plliatv Schmrzth m off Rdion b Knchnmtstsn
86.83.14↔	Gewebereduktionsplastik an Hand	92.28.13↔	Radiorezeptortherapie m DOTA-konjug Somatostatin-Analoga
86.83.15↔	Gewebereduktionsplastik an der Bauchregion	92.28.20↔	Radioimmuntherapie mit 90Y-lbritumomab-Tiuxetan, parenteral
86.83.16↔	Gewebereduktionsplastik an d Leist u Genreg o a Gesäss	92.28.21↔	Gabe von Jod-131-MIBG (Metajodbenzylguanidin) parenteral
86.83.17↔	Gewebereduktionsplastik an der unteren Extremität	92.28.31↔	Sel Intravask Radiochemoembolisation m I131Lipiodol
86.83.19↔	Gewebereduktionsplastik an anderer Lokalisation	92.28.32↔	SIRT d Emb v Yttrium90mrkiertn Mkrsphärn
86.83.99↔	Gewebereduktionsplastik, sonstige	92.28.33↔	Endovaskuläre Brachytherapie mit Rhenium-188
86.91↔	Exzision von Haut zur Transplantation	92.29.11↔	Intrst Brchyth m Implnt v entfb Str i e Ebn, nied Dssl
86.93.00↔	Einsetzen eines Gewebeexpanders, n.n.bez.	92.29.12↔	Intrst Brchyth m Impl entfb Str i e Eb, gp Dssl (Plsd ds rt)
86.93.10↔	Einsetzen eines Gewebeexpanders am Kopf	92.29.13↔	Intrst Brchyth m Implnt v entfb Str i e Ebn, hh Dssl
86.93.11↔	Einsetzen eines Gewebeexpanders am Hals	92.29.19↔	Interst Brachyth m Implant von entfb Str i e Ebene, So
86.93.12↔	Einsetzen eines Gewebeexpanders an Schulter und Oberarm	92.29.21↔	Intrst Brchyth m Vmpl v entfb Str i mhr Ebnn, nied Dssl
86.93.13↔	Einsetzen eines Gewebeexpanders am Unterarm	92.29.22↔	Intrst Brchyth m Vmpl entfb Str i mhr Eb, gp Dssl (Plsd ds rt)
86.93.14↔	Einsetzen eines Gewebeexpanders an der Hand	92.29.23↔	Intrst Brchyth m Vmpl v entfb Str i mhr Ebnn, hh Dssl
86.93.15↔	Einsetzen eines Gewebeexpanders an Brustwand und Rücken	92.29.29↔	Intrst Brchyth m Vmpl v entfb Str i mhr Ebnn, S
86.93.16↔	Einsetzen eines Gewebeexpanders an der Bauchregion	92.29.31↔	Intrst Brchyth m Implnt v prmn Str, bs z 10 Quelln
86.93.18↔	Einsetzen eines Gewebeexpanders an der unteren Extremität	92.29.32↔	Intrst Brchyth m Implnt v prmn Str, v 10 bs 15 Quelln
86.93.99↔	Einsetzen eines Gewebeexpanders, sonstige	92.29.33↔	Intrst Brchyth m Implnt v prmn Str, v 16 bs 20 Quelln
92.27.00↔	Imp/Eins radak Elm (Brchyth m umschl Rdion), Körperb, S o nnbz	92.29.34↔	Intrst Brchyth m Implnt v prmn Str, v 21 bs 25 Quelln
92.27.10↔	Imp/Eins radak Elm (Brchyth m umschl Rdion), w Geschl, nnbz	92.29.35↔	Intrst Brchyth m Implnt v prmn Str, v 26 bs bs 30 Quelln
92.27.11↔	Imp o Eins rdioakt Elm (Brchyth m umschl Rdion), intraut	92.29.36↔	Intrst Brchyth m Implnt v prmn Str, v 31 bs bs 35 Quelln
92.27.12↔	Imp o Eins rdioakt Elm (Brchyth m umschl Rdion), intrvg	92.29.37↔	Intrst Brchyth m Implnt v prmn Str, v 36 bs bs 40 Quelln
92.27.13↔	Imp/Eins radak Elm (Brchyth m umschl Rdion), intu u intv kmb	92.29.38↔	Intrst Brchyth m Implnt v prmn Str, v 41 bs bs 45 Quelln
92.27.21↔	Imp o Eins rdioakt Elm (Brchyth m umschl Rdion), Körperb	92.29.39↔	Intrst Brchyth m Implnt v prmn Str, v 46 bs bs 50 Quelln
92.27.22↔	Imp/Eins radak Elm (Brchyth m umschl Rdion), intrktivär	92.29.3a↔	Intrst Brchyth m Implnt v prmn Str, v 51 bs bs 55 Quelln
92.27.23↔	Imp/Eins radak Elm (Brchyth m umschl Rdion), intrlmnl	92.29.3b↔	Intrst Brchyth m Implnt v prmn Str, v 56 bs bs 60 Quelln
92.27.30↔	Imp o Eins rdioakt Elm (Brchyth m umschl Rdion), Gf nnbz	92.29.3c↔	Intrst Brchyth m Implnt v prmn Str, v 61 bs bs 65 Quelln
92.27.31↔	Imp/Eins radak Elm (Brchyth m umschl Rdion), Krnrgfäss	92.29.3d↔	Intrst Brchyth m Implnt v prmn Str, v 66 bs bs 70 Quelln
92.27.39↔	Imp o Eins rdioakt Elm (Brchyth m umschl Rdion), S Gf	92.29.3e↔	Intrst Brchyth m Implnt v prmn Str, mhr als 70 Quelln

ADRG B15**Strahlentherapie bei Krankheiten und Störungen des Nervensystems, mehr als ein Belegungstag, mehr als 10 Bestrahlungen**

Mindestens 11 Prozeduren in Tabelle B15-1 und Verweildauer > 1 Tag

DRG B15Z**Strahlentherapie bei Krankheiten und Störungen des Nervensystems, mehr als ein Belegungstag, mehr als 10 Bestrahlungen****Prozedur B15-1**

92.22.11↔	Intraoperative Röntgenstrahlentherapie, bis 300 kV	92.24.09↔	Teleradiotherapie mit Photonen, Linearbeschleuniger, sonstige
92.22.12↔	Intraoperative Röntgenstrahlentherapie, 300 kV - < 1 MV	92.24.11↔	Tlrdth m Pht, Lnbsch, bs z 2 Bstrf: M bldgst Enst
92.22.19↔	Intraoperative Röntgenstrahlentherapie, sonstige	92.24.12↔	Tlrdth m Pht, Lnbsch, mhr als 2 Bstrf: M bldgst Enst
92.23.00↔	Hochvoltstrahlentherapie, n.n.bez.	92.24.13↔	Tlrdth m Pht, Lnbsch, 3Dgpl Bstr: M bldgst Enst
92.23.01↔	Telekobaltgerät bis zu 2 Bestrahlungsfelder	92.24.14↔	Tlrdth m Pht, Lnbsch, intrmd Rdioth: M bldgst Enst
92.23.02↔	Telekobaltgerät 3 bis 4 Bestrahlungsfelder	92.24.21↔	Tlrdth m Pht, Lnbsch, bs z 2 Bstrf: Oh bldgst Enst
92.23.03↔	Telekobaltgerät mehr als 4 Bestrf oder 3Dgepl Bestr	92.24.22↔	Tlrdth m Pht, Lnbsch, mhr als 2 Bstrf: Oh bldgst Enst
92.23.08↔	Hochvoltstrahlentherapie: andere Isotope	92.24.23↔	Tlrdth m Pht, Lnbsch, 3Dgpl Bstr: Oh bldgst Enst
92.23.09↔	Telekobaltgerät, Sonstige	92.24.24↔	Tlrdth m Pht, Lnbsch, intrmd Rdioth: Oh bldgst Enst
92.24.00↔	Teleradiotherapie mit Photonen, Linearbeschleuniger, n.n.bez.	92.24.30↔	Tlrdth m Pht: hchkmplx Rdioth m spezisiert Asssttng
92.24.01↔	Teleradth m Phot, Linbesch, Grossfeldbestrahlung	92.25.00↔	Teleradiotherapie mit Elektronen, Linearbeschleuniger, n.n.bez.
92.24.02↔	Teleradth m Phot, Linbesch, Halbkörperbestrahlung	92.25.01↔	Teleradth m Elekt, Linbesch, Grossfeldbestrahlung
92.24.03↔	Teleradth m Phot, Linbesch, Ganzkörperbestrahlung	92.25.02↔	Teleradth m Elekt, Linbesch, Halbkörperbestrahlung
92.24.04↔	Teleradiotherapie m Phot, Linbesch, Intraop Strahlth	92.25.03↔	Teleradth m Elekt, Linbesch, Ganzkörperbestrahlung

92.25.04↔	Teleradiotherapie m Elekt, Linbesch, Intraop Strahlth	92.30.30↔	Stereot Bestr, einzeit: Extrazer, intmod Radioth
92.25.09↔	Teleradiotherapie mit Elektronen, Linearbeschleuniger, sonstige	92.30.31↔	Streot Bstr, einzeit: Extrzr, intmd Bgnbstr (IMAT)
92.25.11↔	Teleradiotherapie m Elekt, Linbesch, m bildgest Einst	92.30.32↔	Stereot Bestr, einzeit: Extrazer, bildgest Einst
92.25.12↔	Tlrdth m Elkt, Lnbsch, bs z 2 Bstrf, m bldgst Enst	92.30.99↔	Stereotaktische Bestrahlung, einzeitig, sonstige
92.25.13↔	Tlrdth m Elkt, Lnbsch, mhr als 2 Bstrf, m bldgst Enst	92.31.00↔	Radiochirurgie mit Photonen n.n. bez., zerebral
92.25.14↔	Tlrdth m Elkt, Lnbsch, 3Dgpl Bstr, m bldgst Enst	92.31.10↔	Radiochirurgie mit Photonen n.n. bez., extrazerebral
92.25.15↔	Tlrdth m Elkt, Lnbsch, intmd Rdioth, m bldgst Enst	92.32.00↔	Mehrquellige Photon-Radiochirurgie, n.n.bez.
92.25.21↔	Tlrdth m Elkt, Lnbsch, bs z 2 Bstrf, oh bldgst Enst	92.32.01↔	Mehrquellige Photon-Radiochirurgie: Gamma-knife
92.25.22↔	Tlrdth m Elkt, Lnbsch, mhr als 2 Bstrf, oh bldgst Enst	92.33.00↔	Teilchen-Radiochirurgie, n.n.bez.
92.25.23↔	Tlrdth m Elkt, Lnbsch, 3Dgpl Bstr, oh bldgst Enst	92.33.01↔	And Hochvstrth: Stereot Bestr, einzeit, zerebral
92.25.24↔	Tlrdth m Elkt, Lnbsch, intmd Rdioth, oh bldgst Enst	92.33.11↔	And Hochvstrth: Stereot Bestr, einzeit, Extrazer
92.26.00↔	Teleradiotherapie mit anderen Partikelstrahlen, n.n.bez.	92.39.01↔	And Hochvstrth, Stereot Bestr, frakt,zereb, n.n.bez.
92.26.10↔	Protonentherapie, bis zu 2 Bestrf, oh bildgest Einst	92.39.11↔	And Hchvstrth, Streot Bstr, frkt, Extrzr, n.n.bz.
92.26.11↔	Protonentherapie, bis zu 2 Bestrf, mit bildgest Einst	92.39.20↔	And Hchvstrth, Streot Bstr, frkt: zrb, intmd Rdioth
92.26.20↔	Prtnnthrpie, mhr als 2 Bstrf, oh bldgst Enst	92.39.21↔	And Hchvstrth, Streot Bstr, frkt: zrb, intmd Bgnbstr (IMAT)
92.26.21↔	Prtnnthrpie, mhr als 2 Bstrf, m bldgst Enst	92.39.22↔	And Hchvstrth, Streot Bstr, frkt: zrb, bldgst Enst
92.26.99↔	Teleradiotherapie mit anderen Partikelstrahlen, sonstige	92.39.29↔	And Hochvstrth, Stereot Bestr, frakt, zerebral, So
92.30.00↔	Stereotaktische Bestrahlung, einzeitig, n.n.bez.	92.39.30↔	And Hchvstrth, Streot Bstr, frkt: Extrzr, intmd Rdioth
92.30.01↔	Stereotaktische Bestrahlung, einzeitig: Zerebral, n.n.bez.	92.39.31↔	And Hchvstrth, Streot Bstr, frkt: Extrzr, intmd Bgnbstr (IMAT)
92.30.02↔	Stereotaktische Bestrahlung, einzeitig: Extrazerebral, n.n.bez.	92.39.32↔	And Hchvstrth, Streot Bstr, frkt: Extrzr, bldgst Enst
92.30.20↔	Stereot Bestr, einzeit: Zerebral, intmod Radioth	92.39.39↔	And Hochvstrth, Stereot Bestr, frakt, Extrazer, So
92.30.21↔	Streot Bstr, einzeit: Zrb, intmd Bgnbstr (IMAT)	92.41↔	Intraoperative Strahlentherapie mit Elektronen
92.30.22↔	Stereot Bestr, einzeit: Zerebral, bildgest Einst		

ADRG B16**Strahlentherapie bei Krankheiten und Störungen des Nervensystems, mehr als ein Belegungstag, weniger als 11 Bestrahlungen**

Prozedur in Tabelle B16-1 und Verweildauer > 1 Tag

DRG B16Z**Strahlentherapie bei Krankheiten und Störungen des Nervensystems, mehr als ein Belegungstag, weniger als 11 Bestrahlungen**01
B16**Prozedur B16-1**

92.20↔	Infusion von flüssigem Radioisotop	92.25.03↔	Teleradth m Elekt, Linbesch, Ganzkörperbestrahlung
92.21.00↔	Oberflächenstrahlentherapie: n.n.bez.	92.25.04↔	Teleradiotherapie m Elekt, Linbesch, Intraop Strahlth
92.21.01↔	Oberflächenstrahlentherapie: Bis zu 2 Bestrahlungsfeldern	92.25.09↔	Teleradiotherapie mit Elektronen, Linearbeschleuniger, sonstige
92.21.02↔	Oberflächenstrahlentherapie: Mehr als 2 Bestrahlungsfelder	92.25.11↔	Teleradiotherapie m Elekt, Linbesch, m bildgest Einst
92.22.00↔	Orthovstrth: n.n.bez. Orthovstrth: n.n.bez.	92.25.12↔	Tlrdth m Elkt, Lnbsch, bs z 2 Bstrf, m bldgst Enst
92.22.01↔	Orthovoltstrahlentherapie: Bis zu 2 Bestrahlungsfeldern	92.25.13↔	Tlrdth m Elkt, Lnbsch, mhr als 2 Bstrf, m bldgst Enst
92.22.02↔	Orthovoltstrahlentherapie: Mehr als 2 Bestrahlungsfelder	92.25.14↔	Tlrdth m Elkt, Lnbsch, 3Dgpl Bstr, m bldgst Enst
92.22.11↔	Intraoperative Röntgenstrahlentherapie, bis 300 kV	92.25.15↔	Tlrdth m Elkt, Lnbsch, intmd Rdioth, m bldgst Enst
92.22.12↔	Intraoperative Röntgenstrahlentherapie, 300 kV - < 1 MV	92.25.21↔	Tlrdth m Elkt, Lnbsch, bs z 2 Bstrf, oh bldgst Enst
92.22.19↔	Intraoperative Röntgenstrahlentherapie, sonstige	92.25.22↔	Tlrdth m Elkt, Lnbsch, mhr als 2 Bstrf, oh bldgst Enst
92.23.00↔	Hochvoltstrahlentherapie, n.n.bez.	92.25.23↔	Tlrdth m Elkt, Lnbsch, 3Dgpl Bstr, oh bldgst Enst
92.23.01↔	Telekobaltgerät bis zu 2 Bestrahlungsfelder	92.25.24↔	Tlrdth m Elkt, Lnbsch, intmd Rdioth, oh bldgst Enst
92.23.02↔	Telekobaltgerät 3 bis 4 Bestrahlungsfelder	92.26.00↔	Teleradiotherapie mit anderen Partikelstrahlen, n.n.bez.
92.23.03↔	Telekobaltgerät mehr als 4 Bestrf oder 3Dgepl Bestr	92.26.10↔	Protonentherapie, bis zu 2 Bestrf, oh bildgest Einst
92.23.08↔	Hochvoltstrahlentherapie: andere Isotope	92.26.11↔	Protonentherapie, bis zu 2 Bestrf, mit bildgest Einst
92.23.09↔	Telekobaltgerät, Sonstige	92.26.20↔	Prtnnthrpie, mhr als 2 Bstrf, oh bldgst Enst
92.24.00↔	Teleradiotherapie mit Photonen, Linearbeschleuniger, n.n.bez.	92.26.21↔	Prtnnthrpie, mhr als 2 Bstrf, m bldgst Enst
92.24.01↔	Teleradth m Phot, Linbesch, Grossfeldbestrahlung	92.26.99↔	Teleradiotherapie mit anderen Partikelstrahlen, sonstige
92.24.02↔	Teleradth m Phot, Linbesch, Halbkörperbestrahlung	92.27.00↔	Imp/Eins radak Elm (Brchyth m umschl Rdion), Körperb, S o nnbz
92.24.03↔	Teleradth m Phot, Linbesch, Ganzkörperbestrahlung	92.27.10↔	Imp/Eins radak Elm (Brchyth m umschl Rdion), w Geschl, nnbz
92.24.04↔	Teleradiotherapie m Phot, Linbesch, Intraop Strahlth	92.27.11↔	Imp o Eins rdioakt Elm (Brchyth m umschl Rdion), intraut
92.24.09↔	Teleradiotherapie mit Photonen, Linearbeschleuniger, sonstige	92.27.12↔	Imp o Eins rdioakt Elm (Brchyth m umschl Rdion), intrvg
92.24.11↔	Tlrdth m Pht, Lnbsch, bs z 2 Bstrf: M bldgst Enst	92.27.13↔	Imp/Eins radak Elm (Brchyth m umschl Rdion), intu u intv kmb
92.24.12↔	Tlrdth m Pht, Lnbsch, mhr als 2 Bstrf: M bldgst Enst	92.27.21↔	Imp o Eins rdioakt Elm (Brchyth m umschl Rdion), Körperb
92.24.13↔	Tlrdth m Pht, Lnbsch, 3Dgpl Bstr: M bldgst Enst	92.27.22↔	Imp/Eins radak Elm (Brchyth m umschl Rdion), intrkvtr
92.24.14↔	Tlrdth m Pht, Lnbsch, intmd Rdioth: M bldgst Enst	92.27.23↔	Imp/Eins radak Elm (Brchyth m umschl Rdion), intrlml
92.24.21↔	Tlrdth m Pht, Lnbsch, bs z 2 Bstrf: Oh bldgst Enst	92.27.30↔	Imp o Eins rdioakt Elm (Brchyth m umschl Rdion), Gf nnbz
92.24.22↔	Tlrdth m Pht, Lnbsch, mhr als 2 Bstrf: Oh bldgst Enst	92.27.31↔	Imp/Eins radak Elm (Brchyth m umschl Rdion), Kmrgrfäss
92.24.23↔	Tlrdth m Pht, Lnbsch, 3Dgpl Bstr: Oh bldgst Enst	92.27.39↔	Imp o Eins rdioakt Elm (Brchyth m umschl Rdion), S Gf
92.24.24↔	Tlrdth m Pht, Lnbsch, intmd Rdioth: Oh bldgst Enst	92.27.70↔	Radioaktive Moulagen, n.n.bez.
92.24.30↔	Tlrdth m Pht: hchkmplx Rdioth m spezialisiertr Asssttng	92.27.71↔	Rdioakt Moulgn: Knstr u Appl v obrfl rdioaktvn Moulgn
92.25.00↔	Teleradiotherapie mit Elektronen, Linearbeschleuniger, n.n.bez.	92.27.72↔	Rdioakt Moulgn: Knstr u Appl v N auf d Körperb vrw Appl
92.25.01↔	Teleradth m Elekt, Linbesch, Grossfeldbestrahlung	92.27.73↔	Radioakt Moulagen: Konstr u Appl v Augenapplikatoren
92.25.02↔	Teleradth m Elekt, Linbesch, Halbkörperbestrahlung	92.27.79↔	Radioaktive Moulagen, sonstige

92.28.00↔	Injektion oder Instillation von Radioisotopen, n.n.bez.	92.29.3b↔	Intrst Brchyth m Implnt v prmn Str, v 56 bs bs 60 Quelln
92.28.01↔	Instillation von offenen Radionukliden in Gelenke	92.29.3c↔	Intrst Brchyth m Implnt v prmn Str, v 61 bs bs 65 Quelln
92.28.02↔	Rdiojdh bs 1,2 GBq I131: Oh Gb v rkmb Thyreotr (rhTSH)	92.29.3d↔	Intrst Brchyth m Implnt v prmn Str, v 66 bs bs 70 Quelln
92.28.03↔	Rdiojdh bs 1,2 GBq I131: M Gb v rkmb Thyreotr (rhTSH)	92.29.3e↔	Intrst Brchyth m Implnt v prmn Str, mhr als 70 Quelln
92.28.04↔	Rdiojdh üb 1,2 bs u 5 GBq I131: Oh Gb rkmb Thyreotr (rhTSH)	92.29.40↔	Brachytherapie mit Oberflächenapplikatoren, n.n.bez.
92.28.05↔	Rdiojdh üb 1,2 bs u 5 GBq I131: M Gb rkmb Thyreotr (rhTSH)	92.29.49↔	Brachytherapie mit Oberflächenapplikatoren, sonstige
92.28.06↔	Rdiojdh m 5 u mhr GBq I131: Oh Gb rkmb Thyreotr (rhTSH)	92.29.51↔	Entf von umschl Radion o inaktiven Appl unt Anästhesie
92.28.07↔	Rdiojdh m 5 u mhr GBq I131: M Gb rkmb Thyreotr (rhTSH)	92.30.00↔	Stereotaktische Bestrahlung, einzeitig, n.n.bez.
92.28.11↔	Therapie mit offenen Radionukliden bei Knochenmetastasen	92.30.01↔	Stereotaktische Bestrahlung, einzeitig: Zerebral, n.n.bez.
92.28.12↔	Intrvnös plliatv Schmrzth m off Rdion b Knchnmtstsn	92.30.02↔	Stereotaktische Bestrahlung, einzeitig: Extrazerebral, n.n.bez.
92.28.13↔	Radiorezeptortherapie m DOTA-konjug Somatostatin-Analoga	92.30.20↔	Stereot Bestr, einzeit: Zerebral, intmod Radioth
92.28.20↔	Radioimmuntherapie mit 90Y-Ibritumomab-Tiuxetan, parenteral	92.30.21↔	Streot Bstr, einzeit: Zrb, intmd Bgnbstr (IMAT)
92.28.21↔	Gabe von Jod-131-MIBG (Metajodbenzylguanidin) parenteral	92.30.22↔	Stereot Bestr, einzeit: Zerebral, bildgest Einst
92.28.31↔	Sel Intravask Radiochemoembolisation m I131Lipiodol	92.30.30↔	Stereot Bestr, einzeit: Extrazer, intmod Radioth
92.28.32↔	SIRT d Emb v Yttrium90mrkiertn Mkrsphäm	92.30.31↔	Streot Bstr, einzeit: Extrzr, intmd Bgnbstr (IMAT)
92.28.33↔	Endovaskuläre Brachytherapie mit Rhenium-188	92.30.32↔	Stereot Bestr, einzeit: Extrazer, bildgest Einst
92.29.00↔	Brachytherapie mit umschlossenen Radionukliden, n.n. bez.	92.30.99↔	Stereotaktische Bestrahlung, einzeitig, sonstige
92.29.09↔	Brachytherapie mit umschlossenen Radionukliden, sonstige	92.31.00↔	Radiochirurgie mit Photonen n.n. bez., zerebral
92.29.11↔	Intrst Brchyth m Implnt v entfb Str i e Ebn, nied Dssl	92.31.10↔	Radiochirurgie mit Photonen n.n. bez., extrazerebral
92.29.12↔	Intrst Brchyth m Impl entfb Str i e Eb, gp Dssl (Plsd ds rt)	92.32.00↔	Mehrquellige Photon-Radiochirurgie, n.n.bez.
92.29.13↔	Intrst Brchyth m Implnt v entfb Str i e Ebn, hh Dssl	92.32.01↔	Mehrquellige Photon-Radiochirurgie: Gamma-knife
92.29.19↔	Interst Brachyth m Implant von entfb Str i e Ebene, So	92.33.00↔	Teilchen-Radiochirurgie, n.n.bez.
92.29.21↔	Intrst Brchyth m Vmpl v entfb Str i mhr Ebnn, nied Dssl	92.33.01↔	And Hochvstrth: Stereot Bestr, einzeit, zerebral
92.29.22↔	Intrst Brchyth m Vmpl entfb Str i mhr Eb, gp Dssl (Plsd ds rt)	92.33.11↔	And Hochvstrth: Stereot Bestr, einzeit, Extrazer
92.29.23↔	Intrst Brchyth m Vmpl v entfb Str i mhr Ebnn, hh Dssl	92.39.01↔	And Hochvstrth, Stereot Bestr, frakt,zereb, n.n.bez.
92.29.29↔	Intrst Brchyth m Vmpl v entfb Str i mhr Ebnn, S	92.39.11↔	And Hchvstrth, Streot Bstr, frkt, Extrzr, n.n.bz.
92.29.31↔	Intrst Brchyth m Implnt v prmn Str, bs z 10 Quelln	92.39.20↔	And Hchvstrth, Streot Bstr, frkt: zrb, intmd Rdioth
92.29.32↔	Intrst Brchyth m Implnt v prmn Str, v 10 bs 15 Quelln	92.39.21↔	And Hchvstrth, Streot Bstr, frkt: zrb, intmd Bgnbstr (IMAT)
92.29.33↔	Intrst Brchyth m Implnt v prmn Str, v 16 bs 20 Quelln	92.39.22↔	And Hchvstrth, Streot Bstr, frkt: zrb, bldgst Enst
92.29.34↔	Intrst Brchyth m Implnt v prmn Str, v 21 bs 25 Quelln	92.39.29↔	And Hochvstrth, Stereot Bestr, frakt, zerebral, So
92.29.35↔	Intrst Brchyth m Implnt v prmn Str, v 26 bs bs 30 Quelln	92.39.30↔	And Hchvstrth, Streot Bstr, frkt: Extrzr, intmd Rdioth
92.29.36↔	Intrst Brchyth m Implnt v prmn Str, v 31 bs bs 35 Quelln	92.39.31↔	And Hchvstrth, Streot Bstr, frkt: Extrzr, intmd Bgnbstr (IMAT)
92.29.37↔	Intrst Brchyth m Implnt v prmn Str, v 36 bs bs 40 Quelln	92.39.32↔	And Hchvstrth, Streot Bstr, frkt: Extrzr, bldgst Enst
92.29.38↔	Intrst Brchyth m Implnt v prmn Str, v 41 bs bs 45 Quelln	92.39.39↔	And Hochvstrth, Stereot Bestr, frakt, Extrazer, So
92.29.39↔	Intrst Brchyth m Implnt v prmn Str, v 46 bs bs 50 Quelln	92.41↔	Intraoperative Strahlentherapie mit Elektronen
92.29.3a↔	Intrst Brchyth m Implnt v prmn Str, v 51 bs bs 55 Quelln		

ADRG B17**Eingriffe an peripheren Nerven, Hirnnerven und anderen Teilen des Nervensystems oder komplexer Eingriff an der Haut**

Mindestens eine Prozedur in Tabelle B17-4 oder Hauptdiagnose in Tabelle B17-1 und Prozedur in Tabelle B17-5

DRG B17A**Eingriffe an peripheren Nerven, Hirnnerven und anderen Teilen des Nervensystems mit äusserst schweren CC oder komplizierender Diagnose**

Hauptdiagnose in Tabelle B17-2 oder mindestens eine Prozedur in Tabelle B17-6 und (PCCL > 3 oder Diagnose in Tabelle B17-3)

DRG B17B**Eingriffe an peripheren Nerven, Hirnnerven und anderen Teilen des Nervensystems ohne äusserst schwere CC oder komplizierender Diagnose mit komplexem Eingriff**

Mindestens eine Prozedur in Tabelle B17-7

DRG B17C**Eingriffe an peripheren Nerven, Hirnnerven und anderen Teilen des Nervensystems ohne äusserst schwere CC oder komplizierender Diagnose ohne komplexem Eingriff****Hauptdiagnose B17-1**

G11.0	Angeborene nichtprogressive Ataxie	G12.2	Motoneuron-Krankheit
G11.1	Früh beginnende zerebellare Ataxie	G12.8	Sonst spinale Muskelatrophien u verwandt Syndrome
G11.2	Spät beginnende zerebellare Ataxie	G12.9	Spinale Muskelatrophie, nnbez
G11.3	Zerebellare Ataxie defekt DNA-Reparatursystem	G21.0	Malignes Neuroleptika-Syndrom
G11.4	Hereditäre spastische Paraplegie	G21.1	Sonst arzneimittelinduziertes Parkinson-Synd
G11.8	Sonstige hereditäre Ataxien	G23.1	Progress supranukl Ophthalmoplegie [S-R-O-Synd]
G11.9	Hereditäre Ataxie, nnbez	G25.80	Periodische Beinbewegungen im Schlaf
G12.0	Infant spin Muskelatrophie, Typ I [Werdnig-Hoffm]	G25.81	Syndrom der unruhigen Beine [Restless-Legs-Syndrom]
G12.1	Sonstige vererbte spinale Muskelatrophie	G25.88	Sonst nbez extrapyramidale KH und Bewegungsstörung

G35.0	Erstmanifestation einer multiplen Sklerose	G50.9	KH Nervus trigeminus, nnbez
G35.10	MS m schubförm Verl: OA akute Exazerbation od Progress	G51.0	Fazialisparese
G35.11	MS m schubförm Verl: MA akute Exazerbation od Progress	G51.1	Entzündung Ganglion geniculi
G35.20	MS m prim chron Verl: OA akute Exazerbation od Progress	G51.2	Melkersson-Rosenthal-Syndrom
G35.21	MS m prim chron Verl: MA akute Exazerbation od Progress	G51.3	Spasmus (hemi)facialis
G35.30	MS m sek chron Verl: OA akute Exazerbation od Progress	G51.4	Faziale Myokymie
G35.31	MS m sek chron Verl: MA akute Exazerbation od Progress	G51.8	Sonstige KH Nervus facialis
G35.9	Multiple Sklerose, nicht näher bezeichnet	G51.9	KH Nervus facialis, nnbez
G36.0	Neuromyelitis optica [Devic-KH]	G52.0	KH Nn olfactorii [I Hirnnerv]
G36.1	Akut u subak hämorrhag Leukoenzephalitis [Hurst]	G52.1	KH Nervus glossopharyngeus [IX Hirnnerv]
G36.8	Sonstige nbez akute disseminierte Demyelinisation	G52.2	KH Nervus vagus [X Hirnnerv]
G36.9	Akute disseminierte Demyelinisation, nnbez	G52.3	KH Nervus hypoglossus [XII Hirnnerv]
G37.0	Diffuse Hirnsklerose	G52.7	KH mehrerer Hirnnerven
G37.1	Zentrale Demyelinisation Corpus callosum	G52.8	KH sonstiger nbez Hirnnerven
G37.2	Zentrale pontine Myelinolyse	G52.9	KH Hirnnerv, nnbez
G37.3	Myelitis transversa acuta b demyelinisier KH ZNS	G54.0	Läsionen Plexus brachialis
G37.4	Subakute nekrotisierende Myelitis [F-A-Synd]	G54.1	Läsionen Plexus lumbosacralis
G37.5	Konzentr Sklerose [Baló-KH]	G54.2	Läsionen Zervikalwurzeln, aonkl
G37.8	Sonst nbez demyelinisierende KH ZNS	G54.3	Läsionen Thorakalwurzeln, aonkl
G37.9	Demyelinisierende KH ZNS, nnbez	G54.4	Läsionen Lumbosakralwurzeln, aonkl
G40.00	Pseudo-Lennox-Syndrom	G54.5	Neuralgische Amyotrophie
G40.01	CSWS	G54.6	Phantomschmerz
G40.02	Benign psychomotor Epilep [terror fits]	G54.7	Phantomglied oh Schmerzen
G40.08	So lokbez (fok) (part) idiop Epil/epil Synd m fok beg Anf	G54.8	Sonst KH Nervenwurzeln u Nervenplexus
G40.09	Lokbez (fok) (part) idiop Epilep/epil Synd m fok beg Anf, nnbez	G54.9	KH von Nervenwurzeln u Nervenplexus, nnbez
G40.1	Lokbez (fok) (part) idiop Epilep/epil Synd m einf fok Anf	G56.0	Karpaltunnel-Syndrom
G40.2	Lokbez (fok) (part) idiop Epil/epil Synd m komplex fok Anf	G56.1	Sonstige Läsionen Nervus medianus
G40.3	Generalisierte idiopath Epilepsie u epilept Synd	G56.2	Läsion Nervus ulnaris
G40.4	Sonst generalisierte Epilepsie u epileptische Synd	G56.3	Läsion Nervus radialis
G40.5	Spezielle epileptische Syndrome	G56.4	Kausalgie
G40.6	Grand-mal-Anfälle, nnbez (m/oh Petit mal)	G56.8	Sonst Mononeuropathien obere Extremität
G40.7	Petit-mal-Anfälle, nnbez, oh Grand-mal-Anfälle	G56.9	Mononeuropathie obere Extremität, nnbez
G40.8	Sonstige Epilepsien	G57.0	Läsion Nervus ischiadicus
G40.9	Epilepsie, nnbez	G57.1	Meralgia paraesthetica
G41.0	Grand-mal-Status	G57.2	Läsion Nervus femoralis
G41.1	Petit-mal-Status	G57.3	Läsion Nervus fibularis (peroneus) communis
G41.2	Status epilepticus m komplexfokalen Anfällen	G57.4	Läsion Nervus tibialis
G41.8	Sonstiger Status epilepticus	G57.5	Tarsaltunnel-Syndrom
G41.9	Status epilepticus, nnbez	G57.6	Läsion Nervus plantaris
G43.0	Migräne oh Aura [Gewöhnliche Migräne]	G57.8	Sonstige Mononeuropathien untere Extremität
G43.1	Migräne m Aura [Klassische Migräne]	G57.9	Mononeuropathie untere Extremität, nnbez
G43.2	Status migraenosus	G58.0	Interkostalneuropathie
G43.3	Komplizierte Migräne	G58.7	Mononeuritis multiplex
G43.8	Sonstige Migräne	G58.8	Sonstige nbez Mononeuropathien
G43.9	Migräne, nnbez	G58.9	Mononeuropathie, nnbez
G44.0	Cluster-Kopfschmerz	G60.0	Hereditäre sensorische Neuropathie
G44.1	Vasomotorischer Kopfschmerz, aonkl	G60.1	Refsum-Krankheit
G44.4	Arzneimittelinduzierter Kopfschmerz, aonkl	G60.2	Neuropathie in Verbindung m hereditärer Ataxie
G45.02	A-vert-Synd m Bas-Sympt, kompl Rückbild innh 1-24 h	G60.3	Idiopathische progressive Neuropathie
G45.03	A-vert-Synd m Bas-Sympt, kompl Rückbild innh < 1 h	G60.8	Sonst hereditäre u idiopathische Neuropathien
G45.09	A-vert-Synd m Basil-Sympt, Verlf Rückb nnbez	G60.9	Hereditäre u idiopathische Neuropathie, nnbez
G45.12	Art-carot-int-Synd (halbs), kompl Rückbild innh 1-24 h	G61.0	Guillain-Barré-Syndrom
G45.13	Art-carot-int-Synd (halbs), kompl Rückbild innh < 1 h	G61.1	Serumpolyneuropathie
G45.19	Art-carot-int-Synd (halbs), Verlf Rückb nnbez	G61.8	Sonstige Polyneuritiden
G45.22	Mult/bilat Synd extraz hirners Aa, kompl Rückb innh 1-24 h	G61.9	Polyneuritis, nnbez
G45.23	Mult/bilat Synd extraz hirners Aa, kompl Rückb innh < 1 h	G62.0	Arzneimittelinduzierte Polyneuropathie
G45.29	Mult u bilat Synd extrazer hirnersorg Aa, Verlf Rückb nnbez	G62.1	Alkohol-Polyneuropathie
G45.42	Transient glob Amnes [amnest Epis], kompl Rückb in 1-24 h	G62.2	Polyneuropathie d sonstige toxische Agenzien
G45.43	Transient glob Amnes [amnest Epis], kompl Rückb innh < 1 h	G62.80	Critical-illness-Polyneuropathie
G45.49	Transient glob Amnes [amnest Epis], Verlf Rückb nnbez	G62.88	Sonst nbez Polyneuropath
G45.82	So zer transit ischäm u verw Synd, kompl Rückb innh 1-24 h	G62.9	Polyneuropathie, nnbez
G45.83	So zer transit ischäm u verw Synd, kompl Rückb innh < 1 h	G64	Sonstige KH peripheres Nervensystem
G45.89	So zer transit ischäm u verw Synd, Verlf Rückb nnbez	G70.0	Myasthenia gravis
G45.92	Zer transit Ischämie, nnbez, kompl Rückb innh 1-24 h	G70.1	Toxische neuromuskuläre KH
G45.93	Zer transit Ischämie, nnbez, kompl Rückb innh < 1 h	G70.2	Angeb od entwicklungsbedingte Myasthenie
G45.99	Zer transit Ischämie, nnbez, Verlf Rückb nnbez	G70.8	Sonstige nbez neuromuskuläre KH
G47.4	Narkolepsie u Kataplexie	G70.9	Neuromuskuläre KH, nnbez
G50.0	Trigeminusneuralgie	G71.0	Muskeldystrophie
G50.1	Atypischer Gesichtsschmerz	G71.1	Myotone Syndrome
G50.8	Sonstige KH Nervus trigeminus	G71.2	Angeborene Myopathien

G71.3	Mitochondriale Myopathie, aonkl	I60.5	SubarachBlutung, von A vertebralis ausgehend
G71.8	Sonstige primäre Myopathien	I60.6	SubarachBlutung, von sonst intrakran Aa ausgehend
G71.9	Primäre Myopathie, nnbez	I60.7	SubarachBlutung, von nnbez intrakran A ausgehend
G72.0	Arzneimittelinduzierte Myopathie	I60.8	Sonstige Subarachnoidalblutung
G72.1	Alkoholmyopathie	I60.9	Subarachnoidalblutung, nnbez
G72.2	Myopathie d sonstige toxische Agenzien	I61.0	Intrazereb Blutung Grosshirnhemisphäre, subkortikal
G72.3	Periodische Lähmung	I61.1	Intrazereb Blutung Grosshirnhemisphäre, kortikal
G72.4	Entzündliche Myopath, aonkl	I61.2	Intrazereb Blutung Grosshirnhemisphäre, nnbez
G72.80	Critical-illness-Myopathie	I61.3	Intrazerebrale Blutung Hirnstamm
G72.88	Sonst nbez Myopath	I61.4	Intrazerebrale Blutung Kleinhirn
G72.9	Myopathie, nnbez	I61.5	Intrazerebrale intraventrikuläre Blutung
G80.0	Spastische tetraplegische Zerebralparese	I61.6	Intrazerebrale Blutung an mehreren Lok
G80.1	Spastische diplegische Zerebralparese	I61.8	Sonstige intrazerebrale Blutung
G80.2	Infantile hemiplegische Zerebralparese	I61.9	Intrazerebrale Blutung, nnbez
G80.3	Dyskinetische Zerebralparese	I62.00	Subdurale Blutung (nichttraumatisch): Akut
G80.4	Ataktische Zerebralparese	I62.01	Subdurale Blutung (nichttraumatisch): Subakut
G80.8	Sonstige infantile Zerebralparese	I62.02	Subdurale Blutung (nichttraumatisch): Chronisch
G80.9	Infantile Zerebralparese, nnbez	I62.09	Subdurale Blutung (nichttraumatisch): Nicht näher bezeichnet
G81.0	Schlaff Hemipares u Hemipleg	I62.1	Nichttraumatische extradurale Blutung
G81.1	Spast Hemipares u Hemipleg	I62.9	Intrakranielle Blutung (nichttraumatisch), nnbez
G81.9	Hemipares u Hemipleg, nnbez	I63.0	Hirninfl d Thromb präzereb Aa
G83.0	Dipares u Dipleg ob Extrem	I63.1	Hirninfl d Embol präzereb Aa
G83.1	Monopares u Monopleg unt Extrem	I63.2	Hirninfl d nnbez Verschl/Sten präzereb Aa
G83.2	Monopares u Monopleg ob Extrem	I63.3	Hirninfl d Thromb zereb Aa
G83.3	Monopares u Monopleg, nnbez	I63.4	Hirninfl d Embol zereb Aa
G83.40	Kompl Cauda- (equina-) Synd	I63.5	Hirninfl d nnbez Verschl/Sten zereb Aa
G83.41	Inkompl Cauda- (equina-) Synd	I63.6	Hirninfl d Thrombose Hirnvenen, nichteitrig
G83.49	Cauda- (equina-) Synd, nnbez	I63.8	Sonstiger Hirninfarkt
G83.80	Locked-in-Syndrom	I63.9	Hirninflarkt, nnbez
G83.88	Sonstige näher bezeichnete Lähmungssyndrome	I64	Schlaganfall, nicht als Blutg od Infarkt bez
G83.9	Lähmungssyndrom, nnbez	I65.0	Verschluss u Stenose A vertebralis
G90.08	Sonst idiopath periph auton Neuropath	I65.1	Verschluss u Stenose A basilaris
G90.09	Idiop periph auton Neuropath, nnbez	I65.2	Verschluss u Stenose A carotis
G90.1	Familiäre Dysautonomie [Riley-Day-Syndrom]	I65.3	Verschl u Sten mehr/bds präzereb Aa
G90.2	Horner-Syndrom	I65.8	Verschl u Sten sonst präzereb Aa
G90.40	Autonome Dysreflexie als hypertone Krisen	I65.9	Verschl u Sten nnbez präzereb Aa
G90.41	Autonome Dysreflexie als Schwitzattacken	I66.0	Verschluss u Stenose A cerebri media
G90.48	Sonstige autonome Dysreflexie	I66.1	Verschluss u Stenose A cerebri anterior
G90.49	Autonome Dysreflexie, nicht näher bezeichnet	I66.2	Verschluss u Stenose A cerebri posterior
G90.8	Sonstige Krankheiten des autonomen Nervensystems	I66.3	Verschluss u Stenose Aa Cerebelli
G90.9	KH autonomes Nervensystem, nnbez	I66.4	Verschl u Sten mehr u bds zereb Aa
G92	Toxische Enzephalopathie	I66.8	Verschl u Sten sonst zereb A
G93.0	Hirnzysten	I66.9	Verschl u Sten nnbez zereb A
G93.1	Anoxische Hirnschädigung, aonkl	I67.10	Zerebrales Aneurysma (erworben)
G93.2	Benigne intrakranielle Hypertension [Pseudotumor cerebri]	I67.11	Zerebrale arteriovenöse Fistel (erworben)
G93.4	Enzephalopathie, nnbez	I67.2	Zereb Atheroskl
G93.5	Compressio cerebri	I67.5	Moyamoya-Syndrom
G93.6	Hirnödem	I67.6	Nichteitrig Thrombose intrakranielles Venensyst
G93.80	Apallisches Syndrom	I67.7	Zerebrale Arteriitis, aonkl
G93.88	Sonstige näher bezeichnete Krankheiten des Gehirns	I67.80	Vasospasmen bei Subarachnoidalblutung
G93.9	KH Gehirn, nnbez	I67.88	Sonstige näher bezeichnete zerebrovaskuläre Krankheiten
G95.0	Syringomyelie u Syringobulbie	I67.9	Zerebrovaskuläre KH, nnbez
G96.0	Austritt von Liquor cerebrospinalis	M21.33	Fallhand (erworben) Unterarm
G96.1	KH Meningen, aonkl	M21.50	Erw Klau-/Klumphand, erw Klau-/Klumpfuss, mehr Lok
G96.8	Sonst nbez KH Zentralnervensystem	M21.54	Erworbene Klauenhand, Klumphand
G96.9	KH Zentralnervensystem, nnbez	M53.0	Zervikozephalisches Syndrom
G97.0	Austritt von Liquor cerebrospinalis nach LP	M53.1	Zervikobrachial-Syndrom
G97.1	Sonst Reaktion auf Spinal- u Lumbalpunktion	M54.10	Radikulopathie, mehrere Lok WS
G98	Sonst KH Nervensystem, aonkl	M54.11	Radikulopathie, Okzipito-Atlanto-Axialbereich
H47.1	Stauungspapille, nnbez	M54.12	Radikulopathie, Zervikalbereich
H47.4	Affektionen Chiasma opticum	M54.13	Radikulopathie, Zervikothorakalbereich
H47.5	Affektionen sonstige Teile Sehbahn	M54.19	Radikulopathie, nnbez Lokalisation
H47.6	Affektionen Sehrinde	M79.20	Neuralgie u Neuritis, nnbez, mehrere Lok
H47.7	Affektion Sehbahn, nnbez	M79.21	Neuralgie u Neuritis, nnbez, Schulterregion
H51.2	Internukleäre Ophthalmoplegie	M79.22	Neuralgie u Neuritis, nnbez, Oberarm
I60.0	SubarachBlutung, von Karotissiphon/-bifurkation ausgeh	M79.23	Neuralgie u Neuritis, nnbez, Unterarm
I60.1	SubarachBlutung, von A cerebri media ausgehend	M79.24	Neuralgie u Neuritis, nnbez, Hand
I60.2	SubarachBlutung, von A communicans ant ausgehend	M79.25	Neuralgie u Neuritis, nnbez, Beckenregion/OS
I60.3	SubarachBlutung, von A communicans post ausgehend	M79.26	Neuralgie u Neuritis, nnbez, Unterschenkel
I60.4	SubarachBlutung, von A basilaris ausgehend	M79.27	Neuralgie u Neuritis, nnbez, Knöchel/Fuss

M79.28	Neuralgie u Neuritis, nnbez, sonst Lokalisation	Q04.0	Angeborene Fehlbildungen Corpus callosum
M79.29	Neuralgie u Neuritis, nnbez, nnbez Lokalisationen	Q04.1	Arrhinenzephalie
M89.00	Neurodystrophie [Algodystrophie], mehrere Lok	Q04.2	Holoprosenzephalie-Syndrom
M89.01	Neurodystrophie [Algodystrophie] Schulterregion	Q04.3	Sonstige Reduktionsdeformitäten Gehirn
M89.02	Neurodystrophie [Algodystrophie] Oberarm	Q04.4	Septooptische Dysplasie
M89.03	Neurodystrophie [Algodystrophie] Unterarm	Q04.5	Megalenzephalie
M89.04	Neurodystrophie [Algodystrophie] Hand	Q04.6	Angeborene Gehirnzysten
M89.05	Neurodystrophie [Algodystrophie] Becken/OS	Q04.8	Sonst nbez angeborene Fehlbildungen Gehirn
M89.06	Neurodystrophie [Algodystrophie] Unterschenkel	Q04.9	Angeborene Fehlbildung Gehirn, nnbez
M89.07	Neurodystrophie [Algodystrophie] Knöchel/Fuss	Q05.0	Zervikale Spina bifida m Hydrozephalus
M89.08	Neurodystrophie [Algodystrophie], sonst Lok	Q05.1	Thorakale Spina bifida m Hydrozephalus
M89.09	Neurodystrophie [Algodystrophie], nnbez Lok	Q05.2	Lumbale Spina bifida m Hydrozephalus
P11.3	Geburtsverletzung N facialis [VII Hirnnerv]	Q05.3	Sakrale Spina bifida m Hydrozephalus
P11.4	Geburtsverletzung sonstige Hirnnerven	Q05.4	Nnbez Spina bifida m Hydrozephalus
P14.0	Erb-Lähmung d Geburtsverletzung	Q05.5	Zervikale Spina bifida oh Hydrozephalus
P14.1	Klumpke-Lähmung d Geburtsverletzung	Q05.6	Thorakale Spina bifida oh Hydrozephalus
P14.2	Lähmung N phrenicus d Geburtsverletzung	Q05.7	Lumbale Spina bifida oh Hydrozephalus
P14.3	Sonst Geburtsverletzungen Plexus brachialis	Q05.8	Sakrale Spina bifida oh Hydrozephalus
P14.8	Geburtsverletzungen sonst Teile periph Nervensystem	Q05.9	Spina bifida, nnbez
P14.9	Geburtsverletzung peripheres Nervensystem, nnbez	Q06.0	Amyelie
P21.0	Schwere Asphyxie unter Geburt	Q06.1	Hypoplasie u Dysplasie Rückenmark
P21.1	Leichte od mässige Asphyxie unter Geburt	Q06.2	Diastematomyelie
P21.9	Asphyxie unter Geburt, nnbez	Q06.3	Sonst angeborene Fehlbildung Cauda equina
P90	Krämpfe b Neugeborenen	Q06.4	Hydromyelie
P91.0	Zerebrale Ischämie b Neugeborenen	Q06.8	Sonst nbez angeborene Fehlbildungen RM
P91.1	Erworbene periventrikuläre Zysten b Neugeborenen	Q06.9	Angeborene Fehlbildung Rückenmark, nnbez
P91.2	Zerebrale Leukomalazie b Neugeborenen	Q07.0	Arnold-Chiari-Syndrom
P91.3	Zerebrale Übererregbarkeit Neugeborenes	Q07.8	Sonst nbez angeborene Fehlbildungen Nervensystem
P91.4	Zerebraler Depressionszustand Neugeborenes	Q07.9	Angeborene Fehlbildung Nervensystem, nnbez
P91.5	Koma b Neugeborenen	Q28.00	Angeborenes art-ven Aneurysma der präzerebr Gefässe
P91.6	Hypoxisch-ischäm Enzephalopathie b Neugeb [HIE]	Q28.01	Angeborene arteriovenöse Fistel der präzerebralen Gefässe
P91.80	Locked-in-Synd u apallisches Synd beim Neugeborenen	Q28.08	Sonst angeb art-ven Fehlbildg d präzerebralen Gefässe
P91.88	Sonst näher bez zerebrale Störungen b Neugeborenen	Q28.09	Angeborene art-ven Fehlbildg d präzerebr Gefässe, nnbez
P91.9	Zerebrale Störung b Neugeborenen, nnbez	Q28.10	Angeborenes Aneurysma der präzerebralen Gefässe
P94.0	Transitorische Myasthenia gravis b Neugeborenen	Q28.11	Angeborene Fistel der präzerebralen Gefässe
Q00.0	Aneenzephalie	Q28.18	Sonst angeborene Fehlbildg d präzerebralen Gefässe
Q00.1	Kraniorhachischisis	Q28.19	Angeborene Fehlbildung d präzerebralen Gefässe, nnbez
Q00.2	Inienzephalie	Q28.20	Angeborenes art-ven Aneurysma d zerebralen Gefässe
Q01.0	Frontale Enzephalozele	Q28.21	Angeborene arteriovenöse Fistel der zerebralen Gefässe
Q01.1	Nasofrontale Enzephalozele	Q28.28	Sonst angeborene art-ven Fehlbildg d zerebralen Gefässe
Q01.2	Okzipitale Enzephalozele	Q28.29	Angeborene art-ven Fehlbildg d zerebr Gefässe, nnbez
Q01.8	Enzephalozele sonstiger Lokalisationen	Q28.30	Angeborenes Aneurysma der zerebralen Gefässe
Q01.9	Enzephalozele, nnbez	Q28.31	Angeborene Fistel der zerebralen Gefässe
Q02	Mikrozephalie	Q28.38	Sonstige angeborene Fehlbildungen der zerebralen Gefässe
Q03.0	Fehlbildungen Aquaeductus cerebri	Q28.39	Angeborene Fehlbildung d zerebr Gefässe, nnbez
Q03.1	Atresie Apertura mediana/Apertura laterales 4 Ventrikel	Q76.0	Spina bifida occulta
Q03.8	Sonstiger angeborener Hydrozephalus	Q85.1	Tuberöse (Hirn-) Sklerose
Q03.9	Angeborener Hydrozephalus, nnbez		

Hauptdiagnose B17-2

A81.0	Creutzfeldt-Jakob-Krankheit	G31.81	Mitochondriale Zytopathie
A81.1	Subakute sklerosierende Panenzephalitis	G31.82	Lewy-Körper-Demenz
E75.2	Sonstige Sphingolipidosen	G31.88	Sonstige nbez degenerative KH des Nervensystems
G23.2	Striatonigrale Degeneration	G70.0	Myasthenia gravis

Diagnose B17-3

S14.3 Verletzung Plexus brachialis

Prozedur B17-4

01.14.00↔	Offene Biopsie am Gehirn, n.n.bez.	01.24.13↔	S Krniot,Enl v allpl Mt o Mdräg i D Schädlnk o Epdraum
01.14.10↔	Stereotaktische offene Biopsie am Gehirn	01.24.14↔	S Krniot,Entf v allpl Mtrialdr Mdräg aus Schädlnk o Epdraum
01.14.99↔	Offene Biopsie am Gehirn, sonstige	01.24.15↔	Sonstige Krniot, Entf e Fk aus Schädlnk o Epidraum
01.21↔	Inzision und Drainage an den kranialen Sinus	01.24.16↔	So Krniot, So Drain epid Flüssigk o aus sonst Gründen
01.24.00↔	Sonstige Kraniotomie, n.n.bez.	01.24.20↔	Kraniotomie der Kalotte als Zugang, n.n.bez.
01.24.10↔	Sonstige Kraniotomie mit Dekompression	01.24.21↔	Bohrlochtrepanation der Kalotte als Zugang
01.24.11↔	Sonst Kraniotomie zur Entleerung e epiduralen Hämatoms	01.24.22↔	Streotktsch führt Schädldröfnng üb d Klitt als Zg
01.24.12↔	Sonstige Kraniotomie zur Entleerung eines epiduralen Empyems	01.24.29↔	Kraniotomie der Kalotte als Zugang, sonstige

01.24.30↔	Zugang durch die Schädelbasis, n.n.bez.	04.12.30↔	Offene Biopsie am Plexus brachialis
01.24.31↔	Zugang durch die Schädelbasis, transoral	04.12.31↔	Offene Biopsie an Nerven der Schulter
01.24.32↔	Zugang d d Schädelb, transoral m Spal d weichen Gaumens	04.12.32↔	Offene Biopsie an Nerven des Armes und der Hand
01.24.33↔	Zg d d Schädelb, transoral m Spal d weichen u hrtn Gaumens	04.12.33↔	Offene Biopsie an Nerven des Rumpfes
01.24.34↔	Zugang durch die Schädelbasis, transsphenoidal	04.12.34↔	Offene Biopsie an Nerven des Plexus lumbosacralis
01.24.35↔	Zugang durch die Schädelbasis, transethmoidal	04.12.35↔	Offene Biopsie an Nerven der unteren Extremität
01.24.36↔	Zugang durch die Schädelbasis, transmastoidal	04.12.99↔	Offene Biops an kran o peripherem N o Gangl, sonstige
01.24.37↔	Zugang durch die Schädelbasis, translabyrinthär	04.2x.00↔	Destr von kran und peripheren Nerven und Ggl, n.n.bez.
01.24.38↔	Zugang durch die Schädelbasis, transpyramidal	04.2x.10↔	Destruktion von intrakraniellen Hirnnerven und Ganglien
01.24.39↔	Zugang durch die Schädelbasis, sonstige	04.2x.20↔	Destruktion von extrakraniellen Hirnnerven
01.24.3a↔	Zugang durch die Schädelbasis, transkondylär	04.2x.30↔	Destruktion des Plexus brachialis
01.24.3b↔	Zugang durch die Schädelbasis, transorbital	04.2x.31↔	Destruktion von Nerven der Schulter
01.24.3c↔	Zugang durch die Schädelbasis, mit Le-Fort-I-Osteotomie	04.2x.32↔	Destruktion von Nerven des Armes und der Hand
01.24.99↔	Sonstige Kraniotomie, sonstige	04.2x.33↔	Destruktion von Nerven des Rumpfes und Plexus lumbosacralis
01.25.00↔	Sonstige Kraniektomie, n.n.bez.	04.2x.34↔	Destruktion von Nerven des Beines und des Fusses
01.25.10↔	Sonstige Kraniektomie mit Dekompression	04.2x.39↔	Destruktion von sonstigen peripheren Nerven oder Ganglien
01.25.11↔	Sonst Kraniektomie zur Entleerung e epiduralen Hämatoms	04.2x.99↔	Destr von kran und peripheren Nerven und Ggl, sonstige
01.25.12↔	Sonst Kraniektomie zur Entleerung e epiduralen Empyems	04.3x.00↔	Naht an kranialen oder peripheren Nerven, n.n.bez.
01.25.13↔	So Kraniekt zur Entf e Fk aus Schädelkn o Epidraum	04.3x.10↔	Epineurale Naht von extrakraniellen Hirnnerven, primär
01.25.14↔	S Kraniekt m Enl v allpl Mt o Mdrträg i D Schädelkn o Epidraum	04.3x.11↔	Epineurale Naht des Plexus brachialis, primär
01.25.19↔	So Kraniekt z Drain epid Flüssigk o aus sonst Gründen	04.3x.12↔	Epineurale Naht von Nerven der Schulter, primär
01.25.20↔	Sonstige Kraniekt, Rekraniektomie mit Einbr e Drain	04.3x.13↔	Epineurale Naht von Nerven am Arm, primär
01.25.21↔	S Kraniekt,Rkrekt z Entf v allpl Mt o Mdrtr a d Schädelkn o Epdrtr	04.3x.14↔	Epineurale Naht von Nerven der Hand, primär
01.25.99↔	Sonstige Kraniektomie, sonstige	04.3x.15↔	Epineurale Naht von Nerven des Rumpfes, primär
04.02↔	Durchtrennung des N. trigeminus	04.3x.16↔	Epn Nht v Nn d Beins(nkl. Plxs Imbsc,Leist,Bcknb),pr
04.03.00↔	Durchtr o Quetsch (Crushing) von and kran u periph Nn	04.3x.17↔	Epineurale Naht von Nerven des Fusses, primär
04.03.10↔	Durchtr o Quetsch (Crushing) d N. vestibulocochlearis	04.3x.19↔	Epin Nht von sonstigen kran o peripheren Nn, primär
04.03.11↔	Drchtr o Quetsch(Crshng)v intrkr Anteilen v snst Hmnrn u Ggl	04.3x.20↔	Epineurale Naht von extrakraniellen Hirnnerven, sekundär
04.03.20↔	Durchtr oder Quetschen (Crushing) von extrk Hirnnerven	04.3x.21↔	Epineurale Naht des Plexus brachialis, sekundär
04.03.30↔	Durchtrennung oder Quetschen (Crushing) des Plexus brachialis	04.3x.22↔	Epineurale Naht von Nerven der Schulter, sekundär
04.03.31↔	Durchtrennung od Quetschen (Crushing) v Nerven der Schulter	04.3x.23↔	Epineurale Naht von Nerven am Arm, sekundär
04.03.32↔	Durchtr o Quetsch (Crushing) von Nn d Armes und d Hand	04.3x.24↔	Epineurale Naht von Nerven an der Hand, sekundär
04.03.33↔	Drchtr o Quetsch (Crshng) v Nn d Rmpfs u d unt Extrm	04.3x.25↔	Epineurale Naht von Nerven des Rumpfes, sekundär
04.03.99↔	Drchtr o Quetsch (Crshng) v and km u prph Nn, S	04.3x.26↔	Epn Nht v Nn d Beins(nkl. Plxs Imbsc,Leist,Bcknb),sk
04.04.00↔	Sonstige Inzision an kranialen und peripheren Nerven, n.n.bez.	04.3x.27↔	Epineurale Naht von Nerven des Fusses, sekundär
04.04.10↔	Sonstige Inzision am N. vestibulocochlearis	04.3x.29↔	Epin Nht von sonstigen kran und periph Nn, sekundär
04.04.11↔	So Inzis an intrkr Anteilen von sonst Hirnrn und Ggl	04.3x.30↔	Interfaszikuläre Naht von extrakraniellen Hirnnerven, primär
04.04.20↔	Sonstige Inzision an extrakraniellen Hirnnerven	04.3x.31↔	Interfaszikuläre Naht des Plexus brachialis, primär
04.04.30↔	Sonstige Inzision am Plexus brachialis	04.3x.32↔	Interfaszikuläre Naht von Nerven der Schulter, primär
04.04.31↔	Sonstige Inzision an Nerven der Schulter	04.3x.33↔	Interfaszikuläre Naht von Nerven am Arm, primär
04.04.32↔	Sonstige Inzision an Nerven des Armes und der Hand	04.3x.34↔	Interfaszikuläre Naht von Nerven an der Hand, primär
04.04.33↔	Sonstige Inzis an Nn d Rumpfes und d unteren Extrem	04.3x.35↔	Interfaszikuläre Naht von Nerven des Rumpfes, primär
04.04.99↔	Sonstige Inzis an kran und peripheren Nn, sonstige	04.3x.36↔	Intrfsz Nht v Nn d Beins(nkl. Plxs Imbsc,Leist,Bcknb),pr
04.05.00↔	Exzision (und Destruktion) des Ganglion Gasseri, n.n.bez.	04.3x.37↔	Interfaszikuläre Naht von Nerven des Fusses, primär
04.05.10↔	Exzision des Ganglion Gasseri	04.3x.39↔	Interfsz Nht von sonstigen kran und periph Nn, primär
04.05.20↔	Destruktion des Ganglion Gasseri	04.3x.40↔	Interfaszikuläre Naht von extrakraniellen Hirnnerven, sekundär
04.05.99↔	Exzision (und Destruktion) des Ganglion Gasseri, sonstige	04.3x.41↔	Interfaszikuläre Naht des Plexus brachialis, sekundär
04.06.00↔	Sonstige Exz von kran oder peripheren Ggl, n.n.bez.	04.3x.42↔	Interfaszikuläre Naht von Nerven der Schulter, sekundär
04.06.10↔	Exzision von intrakraniellen Ganglien	04.3x.43↔	Interfaszikuläre Naht von Nerven am Arm, sekundär
04.06.20↔	Exzision von sonstigen peripheren Ganglien	04.3x.44↔	Interfaszikuläre Naht von Nerven an der Hand, sekundär
04.06.99↔	Sonstige Exz von kran oder peripheren Ggl, sonstige	04.3x.45↔	Interfaszikuläre Naht von Nerven des Rumpfes, sekundär
04.07.00↔	Sonstige Exz o Avuls von kran o periph Nn, n.n.bez.	04.3x.46↔	Intrfsz Nht v Nn d Beins(nkl. Plxs Imbsc,Leist,Bcknb),sk
04.07.10↔	Exzision eines Nerven zur Transplantation	04.3x.47↔	Interfaszikuläre Naht von Nerven des Fusses, sekundär
04.07.11↔	Entfernung eines Nerventransplantates	04.3x.49↔	Interfsz Nht von sonstigen kran und periph Nn, sek
04.07.20↔	Sonstige Exzision oder Avulsion von intrakraniellen Nerven	04.3x.99↔	Naht an kranialen oder peripheren Nerven, sonstige
04.07.30↔	Sonstige Exzision oder Avulsion von extrakraniellen Hirnnerven	04.42.00↔	Sonstige Dekompression an kranialen Nerven, n.n.bez.
04.07.40↔	Sonstige Exzision oder Avulsion des Plexus brachialis	04.42.10↔	Sonstige Dekompression an kranialen Nerven, intrakraniell
04.07.41↔	Sonstige Exzision oder Avulsion von Nerven der Schulter	04.42.20↔	Sonstige Dekompression an kranialen Nerven, extrakraniell
04.07.42↔	Sonstige Exz oder Avuls von Nerven d Armes und d Hand	04.42.99↔	Sonstige Dekompression an kranialen Nerven, sonstige
04.07.43↔	So Exz o Avuls von Nn d Rumpfes und d unteren Extrem	04.49.00↔	So Dekompr o Lös v Adhäs an periph N o Gangl, n.n.bez.
04.07.99↔	Sonstige Exz o Avuls von kran o periph Nn, sonstige	04.49.10↔	Sonstige Dekompr oder Lös von Adhäs a Plexus brachia
04.08.00↔	Optikuscheidenfensterung, n.n.bez.	04.49.11↔	Sonstige Dekompr oder Lös von Adhäs an Nn d Schulter
04.08.10↔	Sonstige Operationen am N. opticus	04.49.12↔	Sonstige Dekompr oder Lös von Adhäs an Nerven d Armes
04.08.99↔	Optikuscheidenfensterung, sonstige	04.49.13↔	Sonstige Dekompr oder Lös von Adhäs an Nerven d Hand
04.11.00↔	Gschl [Prkt] [Nd] Biops an km o prph N o Gngl, n.n.bz.	04.49.14↔	S Dkmp o Lös v Adhäs a Plxs Imbsc, Leist u Bcknb
04.11.10↔	Geschl [perkutane] [Nadel] Biops an intrkr Hirnrn	04.49.15↔	Sonstige Dekompr oder Lös von Adhäs an Nn d Beines
04.11.20↔	Geschl [perkutane] [Nadel] Biops an extrk Hirnnerven	04.49.16↔	Sonstige Dekompr oder Lös von Adhäs an Nerven d Fusses
04.12.00↔	Offene Biops an kran o peripherem N o Gangl, n.n.bez.	04.49.99↔	S Dkmp o Lös v Adhäs an snst prph Nn o Gngl, S
04.12.10↔	Offene Biopsie an intrakraniellen Hirnnerven	04.5x.00↔	Transplantation von kranialem oder peripherem Nerv, n.n.bez.
04.12.20↔	Offene Biopsie an extrakraniellen Hirnnerven	04.5x.10↔	Transplantation von extrakraniellen Hirnnerven

04.5x.11↔	Transplantation von Plexus brachia und Nn d Schulter	04.94.11↔	Rv (h Erstz) d Elktrod(n) e prph Neurstm, Stbl, Enzlsys
04.5x.12↔	Transplantation von Nerven des Armes und der Hand	04.94.12↔	Rv (h Erstz) d Elktrod(n) e prph Neurstm, Stbl, Mhrlsys
04.5x.13↔	Transplantation von Nn d Rumpfes und d unteren Extrem	04.94.13↔	Rv(h Erstz)d Elktrod(n)e prph Neurstm,Plttnl,Enzlsys
04.5x.19↔	Transplantation von sonstigem kranialem oder peripherem Nerv	04.94.14↔	Rv(h Erstz)d Elktrod(n)e prph Neurstm,Plttnl,Mhrlsys
04.5x.99↔	Transplantation von kranialem oder peripherem Nerv, sonstige	04.94.99↔	Rev (oh Ersetz) d Elektrod(n) e periph Neurostim, So
04.6x.00↔	Transposition von kranialen und peripheren Nerven, n.n.bez.	04.99.00↔	Sonst Operation an kranialen und peripheren Nerven, n.n.bez.
04.6x.10↔	Transposition e extrk Hirnner mit epin primärer Naht	04.99.10↔	Implantation oder Ersetzen einer peripheren Neuroprothese
04.6x.11↔	Transposition e extrk Hirnner mit epin sekundärer Naht	04.99.11↔	Revision (ohne Ersetzen) einer peripheren Neuroprothese
04.6x.12↔	Transp e extrk Hirnner m interfsz prim und sek Nht	04.99.12↔	Entfernung einer peripheren Neuroprothese
04.6x.20↔	Transposition d Plexus brachia mit epin primärer Naht	04.99.99↔	Sonst Operation an kranialen und peripheren Nerven, sonst
04.6x.21↔	Transposition d Plexus brachia m epin sekundärer Naht	05.0↔	Durchtrennung von sympathischen Nerven oder Ganglien
04.6x.22↔	Transposition d Plexus brachia m interfsz prim Nht	05.11↔	Biopsie an einem sympathischen Nerv oder Ganglion
04.6x.23↔	Transposition d Plexus brachia m interfsz sek Nht	05.21↔	Exzision des Ganglion sphenopalatinum
04.6x.30↔	Transposition e Nn d Schult m epin prim und sek Nht	05.22↔	Zervikale Sympathektomie
04.6x.31↔	Transp e Nn d Schult m interfsz prim und sek Nht	05.23↔	Lumbale Sympathektomie
04.6x.40↔	Transposition e Nerven d Armes mit epin primärer Naht	05.24↔	Präsakrale Sympathektomie
04.6x.41↔	Transposition e Nerven d Armes m epin sekundärer Naht	05.25↔	Periarterielle Sympathektomie
04.6x.42↔	Transposition e Nerven d Armes m interfsz primärer Nht	05.26↔	Thorakale Sympathektomie
04.6x.43↔	Transposition e Nn d Armes m interfsz sekundärer Nht	05.29↔	Sonstige Sympathektomie und Exzision eines Ganglions
04.6x.50↔	Trnsp e Nn d Rmpfs u d unt Extrm m epn prm u sk Nht	05.81↔	Plast Rekonstruktion an sympathischem Nerv oder Ganglion
04.6x.51↔	Trnsp e Nn d Rmpfs u d unt Extrm m interfsz prm u sk Nht	05.89↔	Sonstige Operation an sympathischem Nerv oder Ganglion
04.6x.60↔	Transposition e Nn d Hand m interfsz prim und sek Nht	05.9↔	Sonstige Operationen am Nervensystem
04.6x.70↔	Transposition m Neurolyse und Dekomp e extrk Hirnner	07.80↔	Thymektomie, n.n.bez.
04.6x.71↔	Trnsp m Neurlys u Dkmp r d Plxs brchia o e Nn d Schlt	07.81↔	Sonstige partielle Exzision am Thymus
04.6x.72↔	Transposition m Neurolyse und Dekomp e Nerven d Armes	07.82↔	Sonstige totale Exzision des Thymus
04.6x.73↔	Transposition m Neurolyse und Dekomp e Nerven d Hand	07.83↔	Thorakoskopische partielle Exzision am Thymus
04.6x.74↔	Trnsp m Neurlys u Dkmp r e Nn d Rmpfs u d unt Extrm	07.84↔	Thorakoskopische totale Exzision des Thymus
04.6x.75↔	Transposition von sonstigen kranialen und peripheren Nerven	08.22.00↔	Exzision einer anderen kleineren Läsion am Augenlid, n.n.bez.
04.6x.99↔	Transposition von kranialen und peripheren Nerven, sonstige	08.22.10↔	Exz e and klein Läs a Lid, Ni hist kontr (mikrog Chir)
04.71↔	Hypoglossio-faziale Anastomose	08.22.11↔	Exz e and klein Läs a Lid, hist kontr (mikrog Chir)
04.72↔	Akzessorio-faziale Anastomose	08.22.99↔	Exzision einer anderen kleineren Läsion am Augenlid, sonstige
04.73↔	Akzessorio-hypoglossale Anastomose	08.23.00↔	Exz e gröss Läs a Augenlid, nicht durchgeh, n.n.bez.
04.74.00↔	Sonstige Anast e kran oder peripheren Nervs, n.n.bez.	08.23.10↔	Exz e gröss Läs a Ld, N drchgh, N hst kntr (mkrg Chr)
04.74.10↔	Fazio-faziale Nerven-Anastomose	08.23.11↔	Exz e gröss Läs a Ld, N drchgh, hst kntr (mkrg Chr)
04.74.11↔	Interkosto-faszikuläre Nerven-Anastomose	08.23.99↔	Exz e gröss Läs a Augenlid, nicht durchgeh, sonstige
04.74.99↔	Sonstige Anast e kran oder peripheren Nervs, sonstige	08.24.00↔	Exz e gröss Läsion a Augenlid, perforierend, n.n.bez.
04.75↔	Revision e früh plast Reko an e kran o periph N	08.24.10↔	Exz e gröss Läs a Ld, prf, N hst kntr (mkrg Chr)
04.76↔	Plast Reko e alten traumät Verletz an kran u periph Nn	08.24.11↔	Exz e gröss Läs a Lid, perf, hist kontr (mikrog Chir)
04.79.00↔	Sonstige Neuroplastik, n.n.bez.	08.24.99↔	Exz e gröss Läsion a Augenlid, perforierend, sonstige
04.79.10↔	Transplantation und Transp e extrk Hirnner m epin Nht	08.51↔	Kanthotomie
04.79.11↔	Transplantation und Transp d Plexus brachia m epin Nht	08.52↔	Blepharorrhaphie
04.79.12↔	Transplantation und Transp von Nn d Schult m epin Nht	08.59.00↔	Sonstige Anpassung der Lidposition, n.n.bez.
04.79.13↔	Tx und Transp e Nn d Armes und d Hand m epin Nht	08.59.10↔	Kanthoplastik, n.n.bez.
04.79.14↔	Tx u Transp von Nn d Rumpfes u d unt Extrem m epin Nht	08.59.11↔	Kanthopexie
04.79.19↔	Transplantation und Transp e sonst Nervens m epin Nht	08.59.12↔	Korrekturoperation bei Epikanthus
04.79.20↔	Transplantation und Transposition e Nn m interfsz Nht	08.59.99↔	Sonstige Anpassung der Lidposition, sonstige
04.79.21↔	Tx und Transp e extrk Hirnner m interfsz Nht	08.89.00↔	Sonstige plastische Rekonstruktion des Augenlids, n.n.bez.
04.79.22↔	Tx und Transp d Plexus brachia m interfsz Nht	08.89.10↔	Plast Reko d Lids, medialer o lateraler Lidwinkel
04.79.23↔	Tx und Transp von Nn d Schult m interfsz Nht	08.89.11↔	Plastische Rekonstruktion d Augenlids d Hebung d Augbr
04.79.24↔	Tx und Transp e Nn d Armes und d Hand m interfsz Nht	08.89.12↔	Plast Reko d Lids d Entf e Fettgewebeprolapses d Orb
04.79.25↔	Tx u Trnsp v Nn d Rmpfs u d unt Extrm m interfsz Nht	08.89.13↔	Plast Reko d Lids d Oberflächenbehandlung m Laser
04.79.29↔	Transplantation und Transp e sonst Nn m interfsz Nht	08.89.14↔	Plast Reko d Lids d sonstige Oberlidverlängerung
04.79.99↔	Sonstige Neuroplastik, sonstige	08.89.15↔	Plast Rekonstruktion d Lids d Unterlidverlängerung
04.92.00↔	Implnt o Erstz d Elktrod(n) e prph Neurstm, n.n.bz.	08.89.99↔	Sonstige plastische Rekonstruktion des Augenlids, sonstige
04.92.10↔	Implnt,Erstz d Elktrod tmp prph Neurstm,Enzlsys,Tstsm	18.21.00↔	Exz e präaur Fistel o e präaur Sinus, n.n.bez.
04.92.11↔	Implnt,Erstz d Elktrod tmp prph Neurstm,Mhrlsys,Tstsm	18.21.10↔	Exz e präaur Fistel o e präaur Sinus, Ni hist kontr
04.92.20↔	Imp,Ers d Elktrod prm prph Neurstm,Stbl,Enzlsys,Prk	18.21.11↔	Exz e präaur Fistel o e präaur Sinus, hist kontr
04.92.21↔	Implnt,Erstz d Elktrod prm prph Neurstm,Stbl,Mhrlsys,Prk	18.21.99↔	Exz e präaur Fistel o e präaur Sinus, sonstige
04.92.30↔	Imp,Ers d Elktrod prm prph Neurstm,Plttnl,Enzlsys,offn chr	18.29.00↔	Exz oder Destr e and Läsion a äusseren Ohr, n.n.bez.
04.92.31↔	Imp,Ers d Elktrod prm prph Neurstm,Plttnl,Mhrlsys,offn chr	18.29.01↔	Destr e Läsion a äusseren Ohr oder im äusseren Gehörg
04.92.40↔	Impl oder Ersetzen einer Vagusnervstimulationselektrode	18.29.10↔	Exz e and Läs a ässrn Ohr o i ässrn Ghörg, N hst kntr
04.92.99↔	Implant o Ersetz d Elektrod(n) e periph Neurostim, So	18.29.11↔	Exz e and Läs a ässrn Ohr o i ässrn Ghörg, hst kntr
04.93.00↔	Entf d Elektrod(n) e peripheren Neurostim, n.n.bez.	18.29.99↔	Exz oder Destr e and Läsion a äusseren Ohr, sonstige
04.93.10↔	Entf d Elktrod(n) e prph Neurstm, Stbl, Enzlsys	18.31.00↔	Radikale Exzision einer Läsion am äusseren Ohr, n.n.bez.
04.93.11↔	Entf d Elktrod(n) e prph Neurstm, Stbl, Mhrlsys	18.31.10↔	Rd Exz Läs a äus Ohr o i äus Ghörg o Prt Rs d Ohrm,N hst kntr
04.93.20↔	Entf d Elktrod(n) e prph Neurstm, Plttnl, Enzlsys	18.31.11↔	Rd Exz Läs a äus Ohr o i äus Ghörg o Prt Rs d Ohrm,hst kntr
04.93.21↔	Entf d Elktrod(n) e prph Neurstm, Plttnl, Mhrlsys	18.31.19↔	Radikale Exzision einer Läsion am äusseren Ohr, sonstige
04.93.40↔	Entfernen einer Vagusnervelektrode	18.39.00↔	Sonstige Exzision am äusseren Ohr, n.n.bez.
04.93.99↔	Entf d Elektrod(n) e peripheren Neurostim, sonstige	18.39.10↔	Resektion d Ohrmuschel, total, nicht hist kontrolliert
04.94.10↔	Rv (h Erstz) d Elktrod(n) e prph Neurstm, n.n.bz.	18.39.11↔	Resektion der Ohrmuschel: total, histographisch kontrolliert

18.39.19↔	Sonstige Resektion der Ohrmuschel, sonstige	38.85.29↔	So chir Verschluss von thorakalen Venen, sonstige
18.39.99↔	Sonstige Exzision am äusseren Ohr, sonstige	38.85.99↔	So chir Verschluss von and thorakalen Gef, sonstige
21.32.10↔	Exz und Lok Destr e and Läs an d Nas, nicht hist kontr	38.86.00↔	Sonstiger chir Verschluss von abd Aa, n.n.bez.
21.32.11↔	Exz und lokale Destr e and Läs an d Nase, hist kontr	38.86.10↔	Sonstiger chir Verschluss von viszeralen Aa, n.n.bez.
21.4x.00↔	Resektion der Nase, n.n.bez.	38.86.11↔	Sonstiger chirurgischer Verschluss des Truncus coeliacus
21.4x.10↔	Resektion der Nase, partiell, nicht histographisch kontrolliert	38.86.12↔	Sonstiger chirurgischer Verschluss der A. gastrica
21.4x.11↔	Resektion der Nase, partiell, histographisch kontrolliert	38.86.13↔	Sonstiger chirurgischer Verschluss der A. hepatica
21.4x.20↔	Resektion der Nase, subtotal, nicht histographisch kontrolliert	38.86.14↔	Sonstiger chirurgischer Verschluss der A. lienalis
21.4x.21↔	Resektion der Nase, subtotal, histographisch kontrolliert	38.86.15↔	Sonstiger chirurgischer Verschluss der A. renalis
21.4x.30↔	Resektion der Nase, total, nicht histographisch kontrolliert	38.86.16↔	Sonstiger chirurgischer Verschluss der A. mesenterialis
21.4x.31↔	Resektion der Nase, total, histographisch kontrolliert	38.86.17↔	Sonstiger chirurgischer Verschluss der A. iliaca
21.4x.99↔	Sonstige Resektion der Nase	38.86.19↔	Sonstiger chir Verschluss von viszeralen Aa, sonstige
27.56.00↔	Sonstiges Hauttransplantat an Lippe und Mund, n.n.bez.	38.86.99↔	Sonstiger chir Verschluss von abd Aa, sonstige
27.56.10↔	Kleinflächiges Spalthauttransplantat an Lippe und Mund	38.87.00↔	Sonstiger chir Verschluss von abd Venen, n.n.bez.
27.56.20↔	Grossflächiges Spalthauttransplantat an Lippe und Mund	38.87.10↔	So chir Verschluss von tiefen abd Venen, n.n.bez.
27.56.30↔	Kleinflächige heterologe Hauttransplantation an die Lippe	38.87.11↔	Sonstiger chirurgischer Verschluss der V. cava inferior
27.56.40↔	Grossflächig heterologe Hauttransplantation an die Lippe	38.87.12↔	So chir Verschl d V. iliaca communis u V. iliaca int
27.56.50↔	Kleinflächige homologe Hauttransplantation an d Lippe	38.87.19↔	So chir Verschluss von tiefen abd Venen, sonstige
27.56.60↔	Grossflächig homologe Hauttransplantation an die Lippe	38.87.99↔	Sonstiger chir Verschluss von abd Venen, sonstige
27.56.99↔	Sonstiges Hauttransplantat an Lippe und Mund, sonstige	39.50.00↔	Angiopl o Athrkt an snst(n) NHRzkrgef(n), n.n.bz.
29.92↔	Durchtrennung des N. glossopharyngeus	39.50.10↔	Angiopl o Athrkt an snst(n) NHRzkrgef(n) m Blln, n.n.bz.
31.91↔	Durchtrennung des N. laryngeus	39.50.11↔	Angiopl o Athrkt an snst(n) NHRzkrgef(n) m Enf Blln
33.31↔	Destruktion des N. phrenicus für Lungenkollaps	39.50.12↔	Angiopl o Athrkt an snst(n) NHRzkrgef(n) m ctng Blln
34.23.20↔	Offene Biopsie an der Brustwand	39.50.13↔	Angiopl o Athrkt an snst(n) NHRzkrgef(n) m KryplstieBlln
38.06.00↔	Inzision von abdominalen Arterien, n.n.bez.	39.50.14↔	Angiopl o Athrkt an snst(n)NHRzkrgef(n)m Drg eltnng Blln
38.06.10↔	Inzision von viszeralen Arterien, n.n.bez.	39.50.19↔	Angiopl o Athrkt an snst(n) NHRzkrgef(n) m S Blln
38.06.11↔	Inzision des Truncus coeliacus	39.50.20↔	Angiopl Blade Laserangpl an sonst(n) NiHerzkrgef(en)
38.06.12↔	Inzision der A. gastrica	39.50.21↔	Angiopl Thrombektomie an sonstigem(n) NiHerzkrgef(en)
38.06.13↔	Inzision der A. hepatica	39.50.99↔	Angiopl o Athrkt an sonst(n) NiHerzkrgef(en), So
38.06.14↔	Inzision der A. lienalis	39.59.00↔	Sonstige plastische Rekonstruktion eines Gefässes, n.n.bez.
38.06.15↔	Inzision der A. renalis	39.59.10↔	Transposition von Arterien, n.n.bez.
38.06.16↔	Inzision der A. mesenterialis	39.59.11↔	Transposition der extrakraniellen A. vertebralis
38.06.17↔	Inzision der A. lumbalis	39.59.12↔	Transposition von sonstigen extrk Aa an Kopf und Hals
38.06.18↔	Inzision der A. iliaca	39.59.13↔	Transposition von Arterien der oberen Extremität
38.06.19↔	Inzision von viszeralen Arterien, sonstige	39.59.14↔	Transposition von thorakalen Arterien
38.06.99↔	Inzision von abdominalen Arterien, sonstige	39.59.15↔	Transposition der A. gastrica, A. hepatica und A. lienalis
38.11↔	Endarterektomie von intrakraniellen Gefässen	39.59.16↔	Transposition der A. renalis
38.21↔	Biopsie eines Blutgefässes	39.59.17↔	Transposition der A. mesenterica
38.42↔	Resektion von anderen Blutgefässen an Kopf und Hals	39.59.18↔	Transposition sonstiger viszeraler Arterien
38.62↔	Sonstige Exzision von Gefässen an Kopf und Hals	39.59.19↔	Transposition der A. iliaca
38.66.00↔	Sonstige Exzision von abdominalen Arterien, n.n.bez.	39.59.20↔	Transposition von sonstigen abdominalen Arterien
38.66.10↔	Sonstige Exzision von viszeralen Arterien, n.n.bez.	39.59.21↔	Transposition von Arterien der unteren Extremität
38.66.11↔	Sonstige Exzision des Truncus coeliacus	39.59.29↔	Transposition von Arterien, sonstige
38.66.12↔	Sonstige Exzision der A. gastrica	39.59.30↔	Sonstige Plast Reko von Gef an Kopf und Ha, n.n.bez.
38.66.13↔	Sonstige Exzision der A. hepatica	39.59.31↔	Sonstige plastische Rekonstruktion e intrakr Gefässes
38.66.14↔	Sonstige Exzision der A. lienalis	39.59.32↔	Sonstige Plast Rekonstruktion d extrk A. vertebralis
38.66.15↔	Sonstige Exzision der A. renalis	39.59.33↔	So Plast Reko von extrk Aa an Kopf und Ha, So
38.66.16↔	Sonstige Exzision der A. mesenterialis	39.59.34↔	Sonstige plastische Rekonstruktion der V. jugularis
38.66.17↔	Sonstige Exzision der A. lumbalis	39.59.39↔	Sonstige Plast Reko von Gef an Kopf und Ha, sonstige
38.66.18↔	Sonstige Exzision der A. iliaca	39.59.40↔	Sonstige Plast Reko von Gef d ob Extrem, n.n.bez.
38.66.19↔	Sonstige Exzision viszeraler Arterien, sonstige	39.59.41↔	Sonstige plastische Rekonstruktion von Aa d ob Extrem
38.66.99↔	Sonstige Exzision abdominaler Arterien, sonstige	39.59.42↔	S Plast Rk d V. sbcl, V. axill u V. brchiocphlc
38.82.00↔	So chir Verschluss von Gef a Kopf und Ha, n.n.bez.	39.59.48↔	So Plast Reko von sonstigen tiefen Venen d ob Extrem
38.82.10↔	Sonstiger chir Verschluss von extrk Aa an Kopf und Ha	39.59.49↔	Sonstige Plast Reko von Gef d ob Extrem, sonstige
38.82.20↔	So chir Verschl v extrk Venen an Kopf u Ha, n.n.bez.	39.59.50↔	Sonstige Plast Reko von thorakalen Gef, n.n.bez.
38.82.21↔	Sonstiger chirurgischer Verschluss der V. jugularis	39.59.51↔	Sonstige plastische Rekonstruktion der thorakalen Aorta
38.82.22↔	So chir Verschl v sonst tief extrk Venen an Kopf u Ha	39.59.52↔	Sonstige plastische Rekonstruktion der A. pulmonalis
38.82.29↔	So chir Verschluss von extrk Venen an Kopf und Ha, So	39.59.53↔	Sonstige Plast Reko von thorakalen Aa, sonstige
38.82.99↔	So chir Verschluss von Gef a Kopf und Ha, sonstige	39.59.54↔	Sonstige plastische Rekonstruktion der V. pulmonalis
38.85.00↔	So chir Verschluss von and thorakalen Gef, n.n.bez.	39.59.55↔	Sonstige plastische Rekonstruktion der V. cava superior
38.85.10↔	So chir Verschluss von and thorakalen Aa, n.n.bez.	39.59.59↔	Sonstige Plast Reko von thorakalen Gef, sonstige
38.85.11↔	Sonstiger chirurgischer Verschluss der A. subclavia	39.59.60↔	Sonstige Plast Rekonstruktion von abd Aa, n.n.bez.
38.85.12↔	Sonstiger chirurgischer Verschluss der A. pulmonalis	39.59.61↔	Sonstige plastische Rekonstruktion der abdominalen Aorta
38.85.13↔	Sonstr chirurgischer Verschluss des Truncus brachiocephalicus	39.59.62↔	Sonstige plastische Rekonstruktion des Truncus coeliacus
38.85.19↔	So chir Verschluss von and thorakalen Aa, sonstige	39.59.63↔	Sonstige plastische Rekonstruktion der A. gastrica
38.85.20↔	So chir Verschluss von thorakalen Venen, n.n.bez.	39.59.64↔	Sonstige plastische Rekonstruktion A. hepatica
38.85.21↔	Sonstiger chirurgischer Verschluss der V. cava superior	39.59.65↔	Sonstige plastische Rekonstruktion der A. lienalis
38.85.22↔	Sonstiger chirurgischer Verschluss der V. pulmonalis	39.59.66↔	Sonstige plastische Rekonstruktion der A. renalis
38.85.23↔	Sonstiger chirurgischer Verschluss der V. subclavia	39.59.67↔	Sonstige plastische Rekonstruktion der A. mesenterica
38.85.28↔	So chir Verschluss von sonst tiefen thorakalen Venen	39.59.68↔	Sonstige plastische Rekonstruktion der A. iliaca

39.59.69↔	Sonstige Plast Rekonstruktion von abd Aa, sonstige	77.49.99↔	Knochbiops an and näher bez Kn, auss Gschk, sonstige
39.59.70↔	Sonstige Plast Rekonstruktion von abd Venen, n.n.bez.	77.61.11↔	Lok Resektion von Knochenläsion o -gewebe an einer Rippe
39.59.71↔	Sonstige plastische Rekonstruktion der V. cava inferior	77.61.12↔	Lokale Resektion von Knochenläsion oder -gewebe am Sternum
39.59.72↔	Sonstige plastische Rekonstruktion der V. iliaca	77.81.11↔	Sonstige partielle Knochenresektion an einer Rippe
39.59.79↔	Sonstige Plast Rekonstruktion von abd Venen, sonstige	77.81.12↔	Sonstige partielle Knochenresektion am Sternum
39.59.80↔	Sonstige Plast Reko von Gef d unteren Extrem, n.n.bez.	79.24↔	Offene Reposition e Fingfx ohne innere Knochenfixation
39.59.81↔	Sonstige Plast Rekonstruktion von Aa d unteren Extrem	80.81.00↔	So Lok Exz o Destr e Gelläs an d Schult, n.n.bez.
39.59.82↔	Sonstige plastische Rekonstruktion der V. femoralis	80.81.10↔	Débridement am Humeroglenoidalgelenk
39.59.83↔	Sonstige plastische Rekonstruktion der V. poplitea	80.81.11↔	Zystenexstirpation am Humeroglenoidalgelenk
39.59.88↔	So Plast Reko von sonst tiefen Venen d unteren Extrem	80.81.19↔	Sonstige lokale Exz oder Destr a Humeroglenoidalgelenk
39.59.89↔	Sonstige Plast Reko von Gef d unteren Extrem, sonstige	80.81.20↔	Débridement am Akromioklavikulargelenk
39.59.90↔	Sonstige Plast Reko e Gefässes, Venenklappenplastik	80.81.21↔	Zystenexstirpation am Akromioklavikulargelenk
39.59.99↔	Sonstige plastische Rekonstruktion eines Gefässes, sonstige	80.81.29↔	Sonstige lokale Exzision oder Destr a Akromioklavikel
39.75.11↔	Prktrnslm Gfntvrntion, S Gf, Rttionsthmrkt	80.81.99↔	So Lok Exz o Destr e Gelläs an d Schult, So
39.8x.00↔	Op a Glom carot, Sin caroticus u and Paraggl, n.n.bez.	80.82.00↔	Sonstige Lok Exz oder Destr e Gelläs a Ellb, n.n.bez.
39.8x.10↔	Exploration des Glomus caroticum und anderer Paraganglien	80.82.10↔	Arthr lokale Exz oder Destr e Gelenkläsion a Ellb
39.8x.11↔	Exzision des Glomus caroticum und anderer Paraganglien	80.82.11↔	Débridement am Ellenbogengelenk
39.8x.20↔	Implnt o Erstz e Implsgnrtrs z Aktvierng d Brffix	80.82.12↔	Zystenexstirpation am Ellbogengelenk
39.8x.21↔	Rv (h Wchs) e Implsgnrtrs z Aktvierng d Brffix	80.82.99↔	Sonstige Lok Exz oder Destr e Gelläs a Ellb, sonstige
39.8x.22↔	Entf e Impulsgenerators zur Aktivierung d Baroreflexes	80.83.00↔	Sonstige Lok Exz oder Destr e Gelläs a Hdgel, n.n.bez.
39.8x.30↔	Implnt o Erstz e (v) Elktrod(n) z Aktvierng d Brffix	80.83.10↔	Arthr lokale Exz oder Destr e Gelläs a Handgelenk
39.8x.31↔	Rv (h Wchs) e (v) Elktrod(n) z Aktvierng d Brffix	80.83.11↔	Débridement am Handgelenk
39.8x.32↔	Entf e (v) Elektrod(n) zur Aktivierung d Baroreflexes	80.83.12↔	Zystenexstirpation am Handgelenk
39.8x.99↔	Op a Glom carot, Sin caroticus und and Paraggl, So	80.83.99↔	Sonstige Lok Exz oder Destr e Gelläs a Hdgel, sonstige
39.99.00↔	Sonstige Operationen an Blutgefässen, n.n.bez.	80.85.00↔	Sonstige Lok Exz o Destr e Gelläs an d Hüfte, n.n.bez.
39.99.10↔	Aortopexie	80.85.10↔	Arthr lokale Exz oder Destr e Gelenkläsion an d Hüfte
39.99.20↔	Operationen bei kongenitalen Gefässanomalien, n.n.bez.	80.85.11↔	Débridement am Hüftgelenk
39.99.21↔	Op b kongnitr Anmie d Artnsthms(Stns)o b untrbr Artbnbn	80.85.12↔	Zystenexstirpation am Hüftgelenk
39.99.22↔	Op b kong Anom d A. o V. pulmonalis o b A. lusoria	80.85.99↔	Sonstige Lok Exz o Destr e Gelläs an d Hüfte, sonstige
39.99.23↔	Operationen bei kongenitalen Anomalien der V. cava	80.86.00↔	Sonstige Lok Exz oder Destr e Gelläs a Knie, n.n.bez.
39.99.24↔	Op b kong Kollateralgefässen und Unifokalisierung	80.86.10↔	Arthr lokale Exzision oder Destruktion a Kniegelenk
39.99.30↔	Kathinterv Verschluss d Duct arterios Botalli, n.n.bez	80.86.11↔	Débridement am Kniegelenk
39.99.31↔	Kathinterv Verschluss d Duct arterios Botalli, m Coil	80.86.12↔	Zystenexstirpation am Kniegelenk
39.99.32↔	Kthntrv Vrschl d Dct artrios Btll, m AmpltzDctOccldr	80.86.13↔	Exzision eines Meniskusganglions am Kniegelenk
39.99.38↔	Kathinterv Verschluss d Duct arterios Botalli, So	80.86.99↔	Sonstige Lok Exz oder Destr e Gelläs a Knie, sonstige
39.99.39↔	Operationen bei sonstigen kongenitalen Gefässanomalien	80.87.00↔	Sonstige Lok Exz o Destr e Gelläs a Sg, n.n.bez.
39.99.99↔	Sonstige Operationen an Blutgefässen, sonstige	80.87.10↔	Arthr Lok Exz o Destr e Gelläs a oberen Sprunggelenk
40.11.10↔	Off(Inzs)Biops mdiast,praaoirtln,iliakln o plvnn Lymphkn	80.87.11↔	Débridement am oberen Sprunggelenk
40.11.11↔	Off(Inzs)Biops zr, sprklvklärn,axllärn o inguinln Lymphkn	80.87.12↔	Zystenexstirpation am oberen Sprunggelenk
44.01↔	Trunkuläre Vagotomie	80.87.19↔	Sonstige Lok Exz o Destr e Gelläs a ob Sprunggelenk
77.40.20↔	Knochbiops, ohne Ang d Lokalisation, Offene Knochbiops	80.87.20↔	Arthr Lok Exz o Destr e Gelläs a unteren Sprunggelenk
77.40.99↔	Knochenbiopsie, ohne Angabe der Lokalisation, sonstige	80.87.21↔	Débridement am unteren Sprunggelenk
77.41.00↔	Knochbiops von Skap, Klav, Rip und Sternum, n.n.bez.	80.87.22↔	Zystenexstirpation am unteren Sprunggelenk
77.41.20↔	Knochbiops von Skap, Klav, Rip u Stern, Off Knochbiops	80.87.29↔	Sonstige Lok Exz o Destr e Gelläs a unteren Sg
77.41.99↔	Knochbiops von Skap, Klav, Rip und Sternum, sonstige	80.87.99↔	Sonstige Lok Exz o Destr e Gelläs a Sg, sonstige
77.42.00↔	Knochenbiopsie am Humerus, n.n.bez.	80.88.00↔	So Lok Exz o Destr e Gelläs an Fuss u Zehen, n.n.bez.
77.42.20↔	Knochenbiopsie am Humerus, Offene Knochenbiopsie	80.88.10↔	Arthr lokale Exz oder Destr e Gelläs an Fuss und Zehen
77.42.99↔	Knochenbiopsie am Humerus, sonstige	80.88.20↔	Débridement am Metatarsophalangealgelenk
77.43.00↔	Knochenbiopsie an Radius und Ulna, n.n.bez.	80.88.21↔	Zystenexstirpation am Metatarsophalangealgelenk
77.43.20↔	Knochenbiopsie an Radius und Ulna, Offene Knochenbiopsie	80.88.29↔	Sonstige Lok Exz oder Destr a Metatarsgel
77.43.99↔	Knochenbiopsie an Radius und Ulna, sonstige	80.88.30↔	Débridement an Zehengelenken
77.44.00↔	Knochenbiopsie an Karpalia und Metakarpalia, n.n.bez.	80.88.40↔	Débridement an sonstigen Fussgelenken
77.44.20↔	Knochbiops an Karpal und Metakarp, Offene Knochbiops	80.88.50↔	Zystenexstirpation an sonstigen Gel von Fuss und Zehen
77.44.99↔	Knochenbiopsie an Karpalia und Metakarpalia, sonstige	80.88.59↔	So Lok Exz o Destr an sonstigen Gel von Fuss und Zehen
77.45.00↔	Knochenbiopsie am Femur, n.n.bez.	80.88.99↔	So Lok Exz o Destr e Gelläs an Fuss und Zehen, So
77.45.20↔	Knochenbiopsie am Femur, Offene Knochenbiopsie	80.89.00↔	So Lok Exz o Destr e Gelläs an and bez Lok, n.n.bez.
77.45.99↔	Knochenbiopsie am Femur, sonstige	80.89.20↔	Arthr lokale Exz oder Destr e Gelläs a Iliosgel
77.46.00↔	Knochenbiopsie an der Patella, n.n.bez.	80.89.21↔	Débridement am Iliosakralgelenk
77.46.20↔	Knochenbiopsie an der Patella, Offene Knochenbiopsie	80.89.22↔	Zystenexstirpation am Iliosakralgelenk
77.46.99↔	Knochenbiopsie an der Patella, sonstige	80.89.29↔	Sonstige lokale Exzision oder Destr a Iliosakralgelenk
77.47.00↔	Knochenbiopsie an Tibia und Fibula, n.n.bez.	80.89.41↔	Débr einer Gelenkläsion an and bez Lokalisation
77.47.20↔	Knochenbiopsie an Tibia und Fibula, Offene Knochenbiopsie	80.89.42↔	Zystenexstirpation an Gelenken and bez Lokalisation
77.47.99↔	Knochenbiopsie an Tibia und Fibula, sonstige	80.89.99↔	So Lok Exz o Destr e Gelläs an and bez Lok, So
77.48.00↔	Knochenbiopsie an Tarsalia und Metatarsalia, n.n.bez.	80.90.00↔	Sonstige Exzision an einem Gelenk, n.n.bez.
77.48.20↔	Knochbiops an Tarsalia und Metatars, Offene Knochbiops	80.90.10↔	Arthroskopische Exzision an einem Gelenk
77.48.99↔	Knochenbiopsie an Tarsalia und Metatarsalia, sonstige	80.90.99↔	Sonstige Exzision an einem Gelenk, sonstige
77.49.00↔	Knochbiops an and näher bez Kn, auss Gschk, n.n.bez.	80.91.00↔	Sonstige Exzision an der Schulter, n.n.bez.
77.49.21↔	Knbp an and näh bz Kn, au Gschk, Knbp an d Ws, Off Knbp	80.91.10↔	Arthroskopische Exzision am Humeroglenoidalgelenk
77.49.41↔	Knbp a and näh bz Kn, au Gk, Knbp an Phl d Fs, Off Knbp	80.91.11↔	Sonstige Exzision am Humeroglenoidalgelenk
77.49.91↔	Knchbiops an and näh bz Kn, auss Gschk, Off Knchbiops	80.91.20↔	Arthroskopische Exzision am Akromioklavikulargelenk

80.91.21↔	Sonstige Exzision am Akromioklavikulargelenk	81.93.99↔	Naht an Kapsel o Ligament der oberen Extremitäten, sonst
80.91.30↔	Entnahme eines Knorpeltransplantates an der Schulter	82.12↔	Fasziotomie der Hand
80.91.99↔	Sonstige Exzision an der Schulter, sonstige	82.32↔	Exzision einer Handsehne zur Transplantation
80.92.00↔	Sonstige Exzision am Ellbogen, n.n.bez.	82.34↔	Exzision von Muskel oder Faszie der Hand zur Transplantation
80.92.10↔	Arthroskopische Exzision am Ellbogen	82.35.00↔	Sonstige Fasziektomie der Hand, n.n.bez.
80.92.11↔	Entnahme eines Knorpeltransplantates am Ellbogengelenk	82.35.10↔	Fasziektomie der Hohlhand
80.92.99↔	Sonstige Exzision am Ellbogen, sonstige	82.35.11↔	Fasziektomie der Hand und Finger mit Neurolyse
80.93.00↔	Sonstige Exzision am Handgelenk, n.n.bez.	82.35.12↔	Fasziect d Hand und Fing m Neurolyse und Arteriolyse
80.93.10↔	Arthroskopische Exzision am Handgelenk	82.35.13↔	Fasziektomie der Hand und Finger mit Arthrolyse
80.93.11↔	Entnahme eines Knorpeltransplantates am Handgelenk	82.35.99↔	Sonstige Fasziektomie der Hand, sonstige
80.93.12↔	Resektion des Discus triangularis am Handgelenk	82.39.00↔	Sonstige Exzision von Weichteilen der Hand, n.n.bez
80.93.99↔	Sonstige Exzision am Handgelenk, sonstige	82.39.10↔	So Exz v Weicht d Hand, Exz v Sehnnenscheiden d Hand
80.94↔	Sonstige Exzision an Hand- und Fingergelenk	82.39.99↔	Sonstige Exzision von Weichteilen der Hand, sonstige
80.95.00↔	Sonstige Exzision am Hüftgelenk, n.n.bez.	82.46.00↔	Naht an Muskel oder Faszie der Hand, n.n.bez.
80.95.10↔	Arthroskopische Exzision am Hüftgelenk	82.46.10↔	Naht an einer Faszie der Hand
80.95.11↔	Entnahme eines Knorpeltransplantates am Hüftgelenk	82.46.20↔	Naht an einem Muskel der Hand
80.95.99↔	Sonstige Exzision am Hüftgelenk, sonstige	82.46.99↔	Naht an Muskel oder Faszie der Hand, sonstige
80.96.00↔	Sonstige Exzision am Knie, n.n.bez.	82.51↔	Verlängerung einer Sehne der Hand
80.96.10↔	Arthroskopische Exzision am Kniegelenk	82.52↔	Verkürzung einer Sehne der Hand
80.96.20↔	Entnahme e Knorpeltransplantates a Kniegelenk, arthr	82.53↔	Reinsertion einer Sehne der Hand
80.96.21↔	Entn e Knorpeltransplantates a Kniegelenk, offen chir	82.54↔	Reinsertion eines Muskels der Hand
80.96.99↔	Sonstige Exzision am Knie, sonstige	82.55↔	Sonstige Längenänderung an Muskel oder Sehne der Hand
80.97.00↔	Sonstige Exzision am Sprunggelenk, n.n.bez.	82.56↔	Sonstiger Transfer oder Transplantation einer Sehne der Hand
80.97.10↔	Arthroskopische Exzision am oberen Sprunggelenk	82.57.00↔	Sonstige Transposition einer Sehne der Hand, n.n.bez.
80.97.11↔	Sonstige Exzision am oberen Sprunggelenk	82.57.10↔	So Transp e Sehn d Hand, Transp e Beugesehne d Hand
80.97.20↔	Arthroskopische Exzision am unteren Sprunggelenk	82.57.99↔	Sonstige Transposition einer Sehne der Hand, sonstige
80.97.21↔	Sonstige Exzision am unteren Sprunggelenk	82.58↔	Sonstiger Transfer oder Transplantation eines Handmuskels
80.97.30↔	Entnahme eines Knorpeltransplantates am Sprunggelenk	82.59↔	Sonstige Transposition eines Handmuskels
80.97.99↔	Sonstige Exzision am Sprunggelenk, sonstige	82.61↔	Pollizisation mit Übertragung von Nerven und Blutversorgung
80.98.00↔	Sonstige Exzision an Fuss- und Zehngelenk, n.n.bez.	82.69↔	Sonstige Rekonstruktion des Daumens
80.98.10↔	Arthroskopische Exzision an Fuss- und Zehngelenken	82.71↔	Rekonstruktion eines Ringbandes
80.98.11↔	Sonstige Exzision am Metatarsophalangealgelenk	82.72.00↔	Plast Op an d Hand m M o FaszTransplantat, n.n.bez.
80.98.12↔	Sonstige Exzision an sonstigen Fussgelenken	82.72.10↔	Plastische Op m M o FaszTransplantat an e Fing
80.98.13↔	Sonstige Exzision an Zehngelenken	82.72.11↔	Plast Op m M o FaszTransplantat an sonst Teil d Hand
80.98.99↔	Sonstige Exzision an Fuss- und Zehngelenk, sonstige	82.72.99↔	Plast Op an d Hand m M o FaszTransplantat, sonstiges
80.99.00↔	Sonstige Exz an e Gel an and bez Lok, n.n.bez.	82.79↔	Plastische Op an d Hand m and Transplantat o Implant
80.99.10↔	Arthroskopische Exzision am Sternoklavikulargelenk	82.81↔	Transfer eines Fingers, ausgenommen Daumen
80.99.11↔	Sonstige Exzision am Sternoklavikulargelenk	82.82↔	Plastische Rekonstruktion einer Spalthand
80.99.20↔	Arthroskopische Exzision am Iliosakralgelenk	82.83↔	Plastische Rekonstruktion bei Makrodaktylie
80.99.21↔	Sonstige Exzision am Iliosakralgelenk	82.85↔	Sonstige Tenodese an der Hand
80.99.30↔	Arthroskopische Exzision an der Symphyse	82.86.00↔	Sonstige Tenoplastik an der Hand, n.n.bez.
80.99.31↔	Sonstige Exzision an der Symphyse	82.86.10↔	Tenoplastik von Beugesehnen der Hand
80.99.90↔	Arthr Exzision an einem Gelenk an and bez Lokalisation	82.86.11↔	Schaffung eines Transplantlagers für Sehnen an der Hand
80.99.91↔	Entn e Knorpeltx an e Gel an and bez Lokalisation	82.86.12↔	Revision (ohne Wechsel) e Sehnenimplantates an d Hand
80.99.99↔	Sonstige Exz an e Gel an and bez Lok, sonstige	82.86.13↔	Wechsel eines Sehnenimplantates an der Hand
81.25↔	Arthrodese am Radiokarpalgelenk	82.86.99↔	Sonstige Tenoplastik an der Hand, sonstige
81.44.00↔	Stabilisierung der Patella, n.n.bez.	82.89.00↔	Sonstige plastische Operationen an der Hand, n.n.bez.
81.44.10↔	Stabilisierung der Patella, Retinakulumspaltung, lateral	82.89.10↔	Sehnnenscheidenplastik an der Hand
81.44.11↔	Stb d Ptl, Rtnklmsplntg, ltrl m Züglngsprtion	82.89.11↔	Knöcherner Ref von Bänder d Handwur und Mitthand
81.44.12↔	Stab d Patel, Verlagerung d Patellarsehnenansatzes	82.89.12↔	Knöcherner Refixation von sonstigen Bänder der Hand
81.44.13↔	Stb d Ptl, Vrlg d Ptlrshnnstz m Knchspn	82.89.13↔	Glübrgreifnd Weichteildstrktion b kng Anm d Hnd
81.44.99↔	Stabilisierung der Patella, sonstige	82.89.14↔	Radialisation bei kongenitalen Anomalien der Hand
81.45.00↔	Sonstige Rekonstruktion an den Kreuzbändern, n.n.bez.	82.89.15↔	Rs v Schnürrngn m plstschr Rk b kng Anm d Hnd
81.45.19↔	Sonstige Rekonstruktion an den Kreuzbändern, arthr	82.89.16↔	Transfer einer Zehe als Fingerersatz
81.45.20↔	Reko d vorderen Kreuzb m aut Patsehne, offen chir	82.89.99↔	Sonstige plastische Operationen an der Hand, sonstige
81.45.21↔	Reko d hint Kreuzb m aut Patsehne, offen chir	82.91↔	Lösung von Adhäsionen an der Hand
81.45.29↔	Sonstige Rekonstruktion an D Kreuzbändern, offen chir	82.99.10↔	Sonstige Operationen an Sehnen der Hand
81.45.99↔	Sonstige Rekonstruktion an den Kreuzbändern, sonstige	82.99.20↔	Sonstige Operationen an Fasziern der Hand
81.71.00↔	Arthropl m Implant a Metakarpophal und lpg, n.n.bez.	82.99.30↔	Sonstige Operationen an Muskeln der Hand
81.72↔	Arthropl ohne Implant a Metakarpophalangeal und lpg	83.02.10↔	Myotomie, Kopf und Hals
81.74.00↔	Arthropl m Implant a Karpok oder Karpomgel, n.n.bez.	83.02.11↔	Myotomie, Schulter und Axilla
81.74.10↔	Implantation einer Daumensattelgelenkendoprothese	83.02.12↔	Myotomie, Oberarm und Ellenbogen
81.74.99↔	Arthropl m Implant a Karpok oder Karpomgel, sonstige	83.02.13↔	Myotomie, Unterarm
81.79.10↔	Implantation einer sonstigen Fingergelenkendoprothese	83.02.14↔	Myotomie, Brustwand, Bauch und Rücken
81.79.99↔	Arthropl m Implant a Metakarpophal und lpg, sonstige	83.02.15↔	Myotomie, Leisten- und Genitalregion und Gesäss
81.93.00↔	Naht an Kapsel oder Ligament der oberen Extremitäten, n.n.bez.	83.02.16↔	Myotomie, Untere Extremität
81.93.10↔	Naht des Bandapparates der Klavikula	83.02.19↔	Myotomie, Andere Lokalisation
81.93.20↔	Naht des radioulnaren Ringbandes	83.03.10↔	Bursotomie, Kopf und Hals
81.93.21↔	Naht des distalen radioulnaren Bandapparates	83.03.11↔	Bursotomie, Schulter und Axilla
81.93.30↔	Nht an Kaps o Lig d ob Extrem, Handwur und Mitthand	83.03.12↔	Bursotomie, Oberarm und Ellenbogen

83.03.13↔	Bursotomie, Unterarm	83.19.39↔	Lappenstdurcht nach Lappenpl, And Lokalisation
83.03.14↔	Bursotomie, Brustwand, Bauch und Rücken	83.19.90↔	Sonstige Durchtrennung von Weichteilen, Kopf und Hals
83.03.15↔	Bursotomie, Leisten- und Genitalregion und Gesäss	83.19.91↔	Sonstige Durchtrennung von Weichteilen, Schulter und Axilla
83.03.16↔	Bursotomie, Untere Extremität	83.19.92↔	Sonst Durchtrennung von Weichteilen, Oberarm und Ellenbogen
83.03.19↔	Bursotomie, Andere Lokalisation	83.19.93↔	Sonstige Durchtrennung von Weichteilen, Unterarm
83.09.10↔	Fremdkentf aus Muskel, Sehne oder Fasz, Kopf und Hals	83.19.94↔	So Durchtr von Weichteilen, Bruw, Bauch und Rücken
83.09.11↔	Fremdkentf aus M, Sehne oder Fasz, Schulter und Axilla	83.19.95↔	So Durchtr von Weichteilen, Leist u Genreg u Gesäss
83.09.12↔	Fremdkentf aus M, Sehne oder Fasz, Oberarm und Ellb	83.19.96↔	Sonstige Durchtrennung von Weichteilen, Untere Extremität
83.09.13↔	Fremdkentf aus Muskel, Sehne oder Fasz, Unterarm	83.19.97↔	Sonstige Durchtrennung von Weichteilen, Andere Lokalisation
83.09.14↔	Fremdkentf aus M, Sehne o Fasz, Bruw, Bauch und Rücken	83.21.11↔	Offene Biopsie an den Weichteilen
83.09.15↔	Fremdkentf aus M, Sehn o Fasz, Leist u Genreg u Gesäss	83.21.21↔	Offene Biopsie am Muskel
83.09.16↔	Fremdkentf aus Muskel, Sehne oder Fasz, Untere Extrem	83.21.30↔	Biopsie an den Weichteilen, Biopsie an einem Schleimbeutel
83.09.19↔	Fremdkentf aus Muskel, Sehne oder Fasz, And Lok	83.31.10↔	Exzision einer Läsion an einer Sehnscheide, Kopf und Hals
83.09.90↔	Sonstige Inzision an den Weichteilen, Kopf und Hals	83.31.11↔	Exz e Läsion an e Sehnscheide, Schulter und Axilla
83.09.91↔	Sonstige Inzision an den Weichteilen, Schulter und Axilla	83.31.12↔	Exzision e Läsion an e Sehnscheide, Oberarm und Ellb
83.09.92↔	Sonstige Inzision an den Weichteilen, Oberarm und Ellenbogen	83.31.13↔	Exzision einer Läsion an einer Sehnscheide, Unterarm
83.09.93↔	Sonstige Inzision an den Weichteilen, Unterarm	83.31.14↔	Exz e Läs an e Sehnscheid, Brustwand, Bauch u Rücken
83.09.94↔	So Inzis an D Weichteilen, Bruw, Bauch und Rücken	83.31.15↔	Exz e Läs an e Sehnscheid, Leist u Genreg u Gesäss
83.09.95↔	So Inzis an D Weichteilen, Leist u Genreg u Gesäss	83.31.16↔	Exz einer Läsion an einer Sehnscheide, Untere Extremität
83.09.96↔	Sonstige Inzision an den Weichteilen, Untere Extremität	83.31.19↔	Exzision e Läsion an e Sehnscheide, And Lokalisation
83.09.97↔	Sonstige Inzision an den Weichteilen, Andere Lokalisation	83.32.10↔	Exzision einer Läsion an einem Muskel, Kopf und Hals
83.11↔	Tenotomie der Achillessehne	83.32.11↔	Exzision einer Läsion an einem Muskel, Schulter und Arm
83.12↔	Tenotomie der Hüft-Adduktoren	83.32.12↔	Exzision e Läsion an e Muskel, Bruw, Bauch und Rücken
83.13.10↔	Inzision einer Sehne, Kopf und Hals	83.32.13↔	Exz e Läs an e Muskel, Leisten und Genreg und Gesäss
83.13.11↔	Inzision einer Sehne, Schulter und Axilla	83.32.14↔	Exzision einer Läsion an einem Muskel, Untere Extremität
83.13.12↔	Inzision einer Sehne, Oberarm und Ellenbogen	83.32.19↔	Exzision einer Läsion an einem Muskel, Andere Lokalisation
83.13.13↔	Inzision einer Sehne, Unterarm	83.39.10↔	Exzision einer Läsion an einer Sehne, Kopf und Hals
83.13.14↔	Inzision einer Sehne, Brustwand, Bauch und Rücken	83.39.11↔	Exzision einer Läsion an einer Sehne, Schulter und Arm
83.13.15↔	Inzision e Sehne, Leisten und Genreg und Gesäss	83.39.12↔	Exz e Läs and Weicht, Exz e Läs e Shn, Bruw, Bauch u Rücken
83.13.16↔	Inzision einer Sehne, Untere Extremität	83.39.13↔	Exz e Läs an e Sehne, Leisten und Genreg und Gesäss
83.13.19↔	Inzision einer Sehne, Andere Lokalsiation	83.39.14↔	Exzision einer Läsion an einer Sehne, Untere Extremität
83.13.20↔	Durchtrennung einer Sehne, Kopf und Hals	83.39.19↔	Exzision einer Läsion an einer Sehne, And Lokalisation
83.13.21↔	Durchtrennung einer Sehne, Schulter und Axilla	83.39.20↔	Exzision einer Läsion an einer Faszie, Kopf und Hals
83.13.22↔	Durchtrennung einer Sehne, Oberarm und Ellenbogen	83.39.21↔	Exzision einer Läsion an einer Faszie, Schulter und Arm
83.13.23↔	Durchtrennung einer Sehne, Unterarm	83.39.22↔	Exzision e Läsion an e Faszie, Bruw, Bauch und Rücken
83.13.24↔	Durchtrennung einer Sehne, Brustwand, Bauch und Rücken	83.39.23↔	Exz e Läsion an e Fasz, Leisten und Genreg und Gesäss
83.13.25↔	Durchtr e Sehne, Leisten und genitalregion und Gesäss	83.39.24↔	Exzision e Läsion an e Faszie, Untere Extremität
83.13.26↔	Durchtrennung einer Sehne, Untere Extremität	83.39.29↔	Exzision e Läsion an e Faszie, And Lokalisation
83.13.29↔	Durchtrennung einer Sehne, Andere Lokalisation	83.41↔	Exzision einer Sehne zur Transplantation
83.14.10↔	Fasziotomie oder Aponeurotomie, Kopf und Hals	83.42.10↔	Sonstige Tenonektomie, Kopf und Hals
83.14.11↔	Fasziotomie oder Aponeurotomie, Schulter und Axilla	83.42.11↔	Sonstige Tenonektomie, Schulter und Axilla
83.14.12↔	Fasziotomie oder Aponeurotomie, Oberarm und Ellenbogen	83.42.12↔	Sonstige Tenonektomie, Oberarm und Ellenbogen
83.14.13↔	Fasziotomie oder Aponeurotomie, Unterarm	83.42.13↔	Sonstige Tenonektomie, Unterarm
83.14.14↔	Fasziotomie o Aponeurotomie, Brustwand, Bauch und Rücken	83.42.14↔	Sonstige Tenonektomie, Brustwand, Bauch und Rücken
83.14.15↔	Fasziotomie o Aponeurotomie, Leist u Genreg u Gesäss	83.42.15↔	Sonstige Tenonektomie, Leisten- und Genitalregion und Gesäss
83.14.16↔	Fasziotomie oder Aponeurotomie, Untere Extremität	83.42.16↔	Sonstige Tenonektomie, Untere Extremität
83.14.19↔	Fasziotomie oder Aponeurotomie, Andere Lokalisation	83.42.19↔	Sonstige Tenonektomie, Andere Lokalisation
83.19.10↔	Durchtrennung eines Muskels, Kopf und Hals	83.43.00↔	Exzision von Muskel oder Faszie zur Transplantation, n.n.bez.
83.19.11↔	Durchtrennung eines Muskels, Schulter und Axilla	83.43.10↔	Entnahme eines myokutanen Lappens zur Transplantation
83.19.12↔	Durchtrennung eines Muskels, Oberarm und Ellenbogen	83.43.11↔	Entn e osteom o osteofasz Lp zur Transplantation
83.19.13↔	Durchtrennung eines Muskels, Unterarm	83.43.12↔	Entn e sonst Lappentxm mikrovasok Anast aus M o Fasz
83.19.14↔	Durchtrennung eines Muskels, Bruw, Bauch und Rücken	83.43.99↔	Exzision von Muskel oder Faszie zur Transplantation, sonstige
83.19.15↔	Durchtr e Muskels, Leisten und Genreg und Gesäss	83.44.00↔	Sonstige Fasziotomie, n.n.bez.
83.19.16↔	Durchtrennung eines Muskels, Untere Extremität	83.44.10↔	Sonstige Fasziotomie, Kopf und Hals
83.19.19↔	Durchtrennung eines Muskels, Andere Lokalisation	83.44.11↔	Sonstige Fasziotomie, Schulter und Axilla
83.19.20↔	Desins von Muskel, Sehne und Faszie, Kopf und Hals	83.44.12↔	Sonstige Fasziotomie, Oberarm und Ellenbogen
83.19.21↔	Desins von Muskel, Sehne und Fasz, Schulter und Axilla	83.44.13↔	Sonstige Fasziotomie, Unterarm
83.19.22↔	Desins von Muskel, Sehne und Faszie, Oberarm und Ellb	83.44.14↔	Sonstige Fasziotomie, Brustwand, Bauch und Rücken
83.19.23↔	Desinsertion von Muskel, Sehne und Faszie, Unterarm	83.44.15↔	Sonstige Fasziotomie, Leisten- und Genitalregion und Gesäss
83.19.24↔	Desins von M, Sehne und Fasz, Bruw, Bauch und Rücken	83.44.16↔	Sonstige Fasziotomie, Untere Extremität
83.19.25↔	Desins von M, Sehn u Fasz, Leist u Genreg u Gesäss	83.44.19↔	Sonstige Fasziotomie, Andere Lokalisation
83.19.26↔	Desins von Muskel, Sehne und Faszie, Untere Extremität	83.44.99↔	Sonstige Fasziotomie, sonstige
83.19.29↔	Desins von Muskel, Sehne und Faszie, And Lokalisation	83.45.10↔	Sonstige Myektomie, Kopf und Hals
83.19.30↔	Lappenstdurchtrennung nach Lappenpl, Kopf und Ha	83.45.11↔	Sonstige Myektomie, Schulter und Axilla
83.19.31↔	Lappenstdurcht nach Lappenpl, Schulter und Axilla	83.45.12↔	Sonstige Myektomie, Oberarm und Ellenbogen
83.19.32↔	Lappenstdurcht nach Lappenpl, Oberarm und Ellb	83.45.13↔	Sonstige Myektomie, Unterarm
83.19.33↔	Lappenstdurchtrennung nach Lappenplastik, Unterarm	83.45.14↔	Sonstige Myektomie, Brustwand, Bauch und Rücken
83.19.34↔	Lappenstdurcht nach Lappenpl, Bruw, Bauch und Rücken	83.45.15↔	Sonstige Myektomie, Leisten- und Genitalregion und Gesäss
83.19.35↔	Lappenstdurcht na Lappenpl, Leist u Genreg u Gesäss	83.45.16↔	Sonstige Myektomie, Untere Extremität
83.19.36↔	Lappenstdurchtrennung nach Lappenpl, Untere Extrem	83.45.19↔	Sonstige Myektomie, Andere Lokalisation

83.49.10↔	Exzision einer Sehnenscheide, Kopf und Hals	83.71.16↔	Sehnenverlängerung, Untere Extremität
83.49.11↔	Exzision einer Sehnenscheide, Schulter und Axilla	83.71.19↔	Sehnenverlängerung, Andere Lokalisation
83.49.12↔	Exzision einer Sehnenscheide, Oberarm und Ellenbogen	83.71.99↔	Sehnenverlängerung, sonstige
83.49.13↔	Exzision einer Sehnenscheide, Brustwand	83.72.10↔	Sehnenverkürzung, Kopf und Hals
83.49.14↔	Exzision einer Sehnenscheide, Brustwand und Rücken	83.72.11↔	Sehnenverkürzung, Schulter und Axilla
83.49.15↔	Exzision einer Sehnenscheide, Leisten und Genreg und Gesäss	83.72.12↔	Sehnenverkürzung, Oberarm und Ellenbogen
83.49.16↔	Exzision einer Sehnenscheide, Untere Extremität	83.72.13↔	Sehnenverkürzung, Unterarm
83.49.19↔	Exzision einer Sehnenscheide, Andere Lokalisation	83.72.14↔	Sehnenverkürzung, Brustwand, Bauch und Rücken
83.49.20↔	Kompartimentresektion, Kopf und Hals	83.72.15↔	Sehnenverkürzung, Leisten- und Genitalregion und Gesäss
83.49.21↔	Kompartimentresektion, Schulter und Axilla	83.72.16↔	Sehnenverkürzung, Untere Extremität
83.49.22↔	Kompartimentresektion, Oberarm und Ellenbogen	83.72.19↔	Sehnenverkürzung, Andere Lokalisation
83.49.23↔	Kompartimentresektion, Unterarm	83.73.10↔	Reinsertion einer Sehne, Kopf und Hals
83.49.24↔	Kompartimentresektion, Brustwand, Bauch und Rücken	83.73.11↔	Reinsertion einer Sehne, Schulter und Axilla
83.49.25↔	Kompartimentresektion, Leisten und Genreg und Gesäss	83.73.12↔	Reinsertion einer Sehne, Oberarm und Ellenbogen
83.49.26↔	Kompartimentresektion, Untere Extremität	83.73.13↔	Reinsertion einer Sehne, Unterarm
83.49.29↔	Kompartimentresektion, Andere Lokalisation	83.73.14↔	Reinsertion einer Sehne, Brustwand, Bauch und Rücken
83.49.30↔	Sonstige Exzision von Weichteilen, Kopf und Hals	83.73.15↔	Reinsertion einer Sehne, Leisten- und Genitalregion und Gesäss
83.49.31↔	Sonstige Exzision von Weichteilen, Schulter und Axilla	83.73.16↔	Reinsertion einer Sehne, Untere Extremität
83.49.32↔	Sonstige Exzision von Weichteilen, Oberarm und Ellenbogen	83.73.19↔	Reinsertion einer Sehne, Andere Lokalisation
83.49.33↔	Sonstige Exzision von Weichteilen, Unterarm	83.74.10↔	Reinsertion eines Muskels, Kopf und Hals
83.49.34↔	Sonstige Exzision von Weichteilen, Brustwand, Bauch und Rücken	83.74.11↔	Reinsertion eines Muskels, Schulter und Axilla
83.49.35↔	Sonstige Exzision von Weichteilen, Leisten und Genreg und Gesäss	83.74.12↔	Reinsertion eines Muskels, Oberarm und Ellenbogen
83.49.36↔	Sonstige Exzision von Weichteilen, Untere Extremität	83.74.13↔	Reinsertion eines Muskels, Unterarm
83.49.39↔	Sonstige Exzision von Weichteilen, Andere Lokalisation	83.74.14↔	Reinsertion eines Muskels, Brustwand, Bauch und Rücken
83.5x.10↔	Bursektomie, Kopf und Hals	83.74.15↔	Reinsertion eines Muskels, Leisten- und Genitalregion
83.5x.11↔	Bursektomie, Schulter und Axilla	83.74.16↔	Reinsertion eines Muskels, Untere Extremität
83.5x.12↔	Bursektomie, Oberarm und Ellenbogen	83.74.19↔	Reinsertion eines Muskels, Andere Lokalisation
83.5x.13↔	Bursektomie, Unterarm	83.75.00↔	Sehnentransfer oder -transplantation, n.n.bez.
83.5x.14↔	Bursektomie, Brustwand, Bauch und Rücken	83.75.10↔	Sehnentransfer oder -transplantation, Kopf und Hals
83.5x.15↔	Bursektomie, Leisten- und Genitalregion und Gesäss	83.75.11↔	Sehnentransfer oder -transplantation, Schulter und Axilla
83.5x.16↔	Bursektomie, Untere Extremität	83.75.12↔	Sehnentransfer oder -transplantation, Oberarm und Ellenbogen
83.5x.19↔	Bursektomie, Andere Lokalisation	83.75.13↔	Sehnentransfer oder -transplantation, Unterarm
83.61.11↔	Naht einer Sehnenscheide, Schulter und Axilla	83.75.14↔	Sehnentransfer oder -transplantation, Brustwand, Bauch und Rücken
83.61.12↔	Naht einer Sehnenscheide, Oberarm und Ellenbogen	83.75.15↔	Sehnentransfer oder -transplantation, Leisten und Genreg und Gesäss
83.61.13↔	Naht einer Sehnenscheide, Unterarm	83.75.16↔	Sehnentransfer oder -transplantation, Untere Extremität
83.61.14↔	Naht einer Sehnenscheide, Brustwand, Bauch und Rücken	83.75.19↔	Sehnentransfer oder -transplantation, Andere Lokalisation
83.61.15↔	Naht einer Sehnenscheide, Leisten- und Genitalregion und Gesäss	83.75.99↔	Sehnentransfer oder -transplantation, sonstige
83.61.16↔	Naht einer Sehnenscheide, Untere Extremität	83.76.00↔	Sonstige Sehnentransposition, n.n.bez.
83.61.19↔	Naht einer Sehnenscheide, Andere Lokalisation	83.76.10↔	Sonstige Sehnentransposition, Kopf und Hals
83.62.10↔	Sekundäre Naht einer Sehne, Kopf und Hals	83.76.11↔	Sonstige Sehnentransposition, Schulter und Axilla
83.62.11↔	Sekundäre Naht einer Sehne, Schulter und Axilla	83.76.12↔	Sonstige Sehnentransposition, Oberarm und Ellenbogen
83.62.12↔	Sekundäre Naht einer Sehne, Oberarm und Ellenbogen	83.76.13↔	Sonstige Sehnentransposition, Unterarm
83.62.13↔	Sekundäre Naht einer Sehne, Unterarm	83.76.14↔	Sonstige Sehnentransposition, Brustwand und Rücken
83.62.14↔	Sekundäre Naht einer Sehne, Brustwand, Bauch und Rücken	83.76.15↔	Sonstige Sehnentransposition, Leisten und Genreg und Gesäss
83.62.15↔	Sekundäre Naht einer Sehne, Leisten und Genreg und Gesäss	83.76.16↔	Sonstige Sehnentransposition, Untere Extremität
83.62.16↔	Sekundäre Naht einer Sehne, Untere Extremität	83.76.19↔	Sonstige Sehnentransposition, Andere Lokalisation
83.62.19↔	Sekundäre Naht einer Sehne, Andere Lokalisation	83.76.99↔	Sonstige Sehnentransposition, sonstige
83.64.10↔	Sonstige Naht einer Sehne, Kopf und Hals	83.77.10↔	Muskeltransfer oder -transplantation, Kopf und Hals
83.64.11↔	Sonstige Naht einer Sehne, Schulter und Axilla	83.77.11↔	Muskeltransfer oder -transplantation, Schulter und Axilla
83.64.12↔	Sonstige Naht einer Sehne, Oberarm und Ellenbogen	83.77.12↔	Muskeltransfer oder -transplantation, Oberarm und Ellenbogen
83.64.13↔	Sonstige Naht einer Sehne, Unterarm	83.77.13↔	Muskeltransfer oder -transplantation, Unterarm
83.64.14↔	Sonstige Naht einer Sehne, Brustwand, Bauch und Rücken	83.77.14↔	Muskeltransfer oder -transplantation, Brustwand, Bauch und Rücken
83.64.15↔	Sonstige Naht einer Sehne, Leisten- und Genitalregion und Gesäss	83.77.15↔	Muskeltransfer oder -transplantation, Leisten und Genreg und Gesäss
83.64.16↔	Sonstige Naht einer Sehne, Untere Extremität	83.77.16↔	Muskeltransfer oder -transplantation, Untere Extremität
83.64.19↔	Sonstige Naht einer Sehne, Andere Lokalisation	83.77.19↔	Muskeltransfer oder -transplantation, Andere Lokalisation
83.65.10↔	Sonstige Naht an Muskel oder Faszie, Kopf und Hals	83.79↔	Sonstige Muskeltransposition
83.65.11↔	Sonstige Naht an Muskel oder Faszie, Schulter und Axilla	83.81.00↔	Sehnentransplantation, n.n.bez.
83.65.12↔	Sonstige Naht an Muskel oder Faszie, Oberarm und Ellenbogen	83.81.10↔	Sehnentransplantation, Kopf und Hals
83.65.13↔	Sonstige Naht an Muskel oder Faszie, Unterarm	83.81.11↔	Sehnentransplantation, Schulter und Axilla
83.65.14↔	Sonstige Naht an Muskel oder Faszie, Brustwand, Bauch und Rücken	83.81.12↔	Sehnentransplantation, Oberarm und Ellenbogen
83.65.15↔	Sonstige Naht an Muskel oder Faszie, Leisten und Genreg und Gesäss	83.81.13↔	Sehnentransplantation, Unterarm
83.65.16↔	Sonstige Naht an Muskel oder Faszie, Untere Extremität	83.81.14↔	Sehnentransplantation, Brustwand, Bauch und Rücken
83.65.19↔	Sonstige Naht an Muskel oder Faszie, Andere Lokalisation	83.81.15↔	Sehnentransplantation, Leisten- und Genitalregion und Gesäss
83.71.00↔	Sehnenverlängerung, n.n.bez.	83.81.16↔	Sehnentransplantation, Untere Extremität
83.71.10↔	Sehnenverlängerung, Kopf und Hals	83.81.19↔	Sehnentransplantation, Andere Lokalisation
83.71.11↔	Sehnenverlängerung, Schulter und Axilla	83.81.99↔	Sehnentransplantation, sonstige
83.71.12↔	Sehnenverlängerung, Oberarm und Ellenbogen	83.82.00↔	Muskel- oder Faszientransplantation, n.n.bez.
83.71.13↔	Sehnenverlängerung, Unterarm	83.82.10↔	Faszientransplantation, Kopf und Hals
83.71.14↔	Sehnenverlängerung, Brustwand, Bauch und Rücken	83.82.11↔	Faszientransplantation, Schulter und Axilla
83.71.15↔	Sehnenverlängerung, Leisten- und Genitalregion und Gesäss	83.82.12↔	Faszientransplantation, Oberarm und Ellenbogen

83.82.13↔	Faszientransplantation, Unterarm	83.88.15↔	Augm einer Sehne, Leisten und Genitalregion und Gesäss
83.82.14↔	Faszientransplantation, Brustwand, Bauch und Rücken	83.88.16↔	Augmentation einer Sehne, Untere Extremität
83.82.15↔	Fasztx, Leisten und Genitalregion und Gesäss	83.88.19↔	Augmentation einer Sehne, Andere Lokalisation
83.82.16↔	Faszientransplantation, Untere Extremität	83.88.20↔	Sehneneratzplastik, Kopf und Hals
83.82.19↔	Faszientransplantation, Andere Lokalisation	83.88.21↔	Sehneneratzplastik, Schulter und Axilla
83.82.20↔	Transplantation e lok M oder Faszlap, Kopf und Ha	83.88.22↔	Sehneneratzplastik, Oberarm und Ellenbogen
83.82.21↔	Transplantation e lok M o Faszlap, Schult und Axilla	83.88.23↔	Sehneneratzplastik, Unterarm
83.82.22↔	Transplantation e lok M o Faszlap, Oberarm und Ellb	83.88.24↔	Sehneneratzplastik, Brustwand, Bauch und Rücken
83.82.23↔	Transplantation e lok Muskel oder Faszlap, Unterarm	83.88.25↔	Sehneneratzplastik, Leisten und Genreg und Gesäss
83.82.24↔	Tx e lok M o Faszlap, Bruw, Bauch und Rücken	83.88.26↔	Sehneneratzplastik, Untere Extremität
83.82.25↔	Tx e lok M o Faszlap, Leist und Genreg und Gesäss	83.88.29↔	Sehneneratzplastik, Andere Lokalisation
83.82.26↔	Transplantation e lok M oder Faszlap, Untere Extrem	83.88.30↔	Schaffung eines Sehnentransplantatlagers, Kopf und Hals
83.82.29↔	Transplantation e lok Muskel oder Faszlap, And Lok	83.88.31↔	Schaffung e Sehntxlag, Schult und Axilla
83.82.30↔	Transplantation e osteom o osteofasz Lp, Kopf und Ha	83.88.32↔	Schaffung e Sehnentransplantatlagers, Oberarm und Ellb
83.82.31↔	Tx e osteom o osteofasz Lp, Schult und Axilla	83.88.33↔	Schaffung eines Sehnentransplantatlagers, Unterarm
83.82.32↔	Transplantation e osteom o osteofasz Lp, Oba und Ellb	83.88.34↔	Schaffung e Sehntxlag, Bruw, Bauch und Rücken
83.82.33↔	Transplantation e osteom o osteofasz Lp, Unterarm	83.88.35↔	Schaffung e Sehntxlag, Leist und Genreg und Gesäss
83.82.34↔	Tx e osteom o osteofasz Lp, Bruw, Bauch und Rücken	83.88.36↔	Schaffung e Sehnentransplantatlagers, Untere Extrem
83.82.35↔	Tx e osteom o osteofasz Lp, Leist u Genreg u Gesäss	83.88.39↔	Schaffung e Sehnentransplantatlagers, And Lokalisation
83.82.36↔	Transplantation e osteom o osteofasz Lp, Untere Extrem	83.88.40↔	Tenodese, Kopf und Hals
83.82.39↔	Transplantation e osteom o osteofasz Lp, And Lok	83.88.41↔	Tenodese, Schulter und Axilla
83.82.40↔	Tx e snst Lppntx m mkrvsk Anst aus M o Fsz, Kpf u H	83.88.42↔	Tenodese, Oberarm und Ellenbogen
83.82.41↔	Tx e snst Lppntx m mkrvsk Anst aus M o Fsz, Schl u Axil	83.88.43↔	Tenodese, Unterarm
83.82.42↔	Tx e snst Lppntx m mkrvsk Anst aus M o Fsz, Ob u Ellb	83.88.44↔	Tenodese, Brustwand, Bauch und Rücken
83.82.43↔	Tx e snst Lppntx m mkrvsk Anst aus M o Fsz, Unt	83.88.45↔	Tenodese, Leisten- und Genitalregion und Gesäss
83.82.44↔	Tx e so Lppntx m mkrvsk Anst aus M o Fsz, Brw, Bauch u Rücken	83.88.46↔	Tenodese, Untere Extremität
83.82.45↔	Tx e so Lppntx m mkrvsk Anst aus M o Fsz, Leist u Gnrg u Gsäss	83.88.49↔	Tenodese, Andere Lokalisation
83.82.46↔	Tx e snst Lppntx m mkrvsk Anst aus M o Fsz, Unt Extrem	83.88.90↔	Sonstige plastische Operationen an der Sehne, Kopf und Hals
83.82.47↔	Tx e snst Lppntx m mkrvsk Anst aus M o Fsz, And Lk	83.88.91↔	Sonstige plastische Op an d Sehne, Schulter und Axilla
83.82.99↔	Muskel- oder Faszientransplantation, sonstige	83.88.92↔	Sonstige plastische Op an d Sehne, Oba und Ellb
83.85.10↔	Verlängerung von Muskel oder Sehne, Kopf und Hals	83.88.93↔	Sonstige plastische Operationen an der Sehne, Unterarm
83.85.11↔	Verlängerung von Muskel oder Sehne, Schulter und Axilla	83.88.94↔	Sonstige Plast Op an d Sehne, Bruw, Bauch und Rücken
83.85.12↔	Verlängerung von Muskel oder Sehne, Oberarm und Ellb	83.88.95↔	So Plast Op an d Sehn, Leist und Genreg und Gesäss
83.85.13↔	Verlängerung von Muskel oder Sehne, Unterarm	83.88.96↔	Sonst plastische Operationen an der Sehne, Untere Extremität
83.85.14↔	Verlängerung von M oder Sehne, Bruw, Bauch und Rücken	83.88.97↔	Sonstige plastische Operationen an d Sehne, And Lok
83.85.15↔	Verlängerung von M o Sehn, Leist und Genreg und Gesäss	83.89.10↔	Verlängerung, Verkürzung und Dopp e Fasz, Kopf und Ha
83.85.16↔	Verlängerung von Muskel oder Sehne, Untere Extremität	83.89.11↔	Verlängerung, Verk u Dopp e Fasz, Schult u Axilla
83.85.19↔	Verlängerung von Muskel oder Sehne, Andere Lokalisation	83.89.12↔	Verlängerung, Verkürzung und Dopp e Fasz, Oba und Ellb
83.85.20↔	Verkürzung von Muskel oder Sehne, Kopf und Hals	83.89.13↔	Verlängerung, Verkürzung und Dopp e Fasz, Unterarm
83.85.21↔	Verkürzung von Muskel oder Sehne, Schulter und Axilla	83.89.14↔	Verlängerung, Verk u Dopp e Fasz, Bruw, Bauch u Rücken
83.85.22↔	Verkürzung von Muskel oder Sehne, Oberarm und Ellb	83.89.15↔	Verl, Verk u Dopp e Fasz, Leist u Genreg u Gesäss
83.85.23↔	Verkürzung von Muskel oder Sehne, Unterarm	83.89.16↔	Verlängerung, Verkürzung u Dopp e Fasz, Untere Extrem
83.85.24↔	Verkürzung von M oder Sehne, Bruw, Bauch und Rücken	83.89.19↔	Verlängerung, Verkürzung und Dopp e Fasz, And Lok
83.85.25↔	Verkürzung von M o Sehne, Leist und Genreg und Gesäss	83.89.20↔	Deckung eines Defektes an einer Faszie, Kopf und Hals
83.85.26↔	Verkürzung von Muskel oder Sehne, Untere Extremität	83.89.21↔	Deckung eines Def an einer Faszie, Schulter und Axilla
83.85.29↔	Verkürzung von Muskel oder Sehne, Andere Lokalisation	83.89.22↔	Deckung e Def an einer Faszie, Oberarm und Ellenbogen
83.86↔	Quadrizepssehnen-Rekonstruktion	83.89.23↔	Deckung eines Defektes an einer Faszie, Unterarm
83.87.10↔	Muskelplastik, Kopf und Hals	83.89.24↔	Deckung e Def an einer Faszie, Bruw, Bauch und Rücken
83.87.11↔	Muskelplastik, Schulter und Axilla	83.89.25↔	Deckung e Def an e Fasz, Leisten und Genreg und Gesäss
83.87.12↔	Muskelplastik, Oberarm und Ellenbogen	83.89.26↔	Deckung eines Def an einer Faszie, Untere Extremität
83.87.13↔	Muskelplastik, Unterarm	83.89.29↔	Deckung eines Def an einer Faszie, And Lokalisation
83.87.14↔	Muskelplastik, Brustwand, Bauch und Rücken	83.89.90↔	Sonstige plastische Operationen an der Faszie, Kopf und Hals
83.87.15↔	Muskelplastik, Leisten- und Genitalregion und Gesäss	83.89.91↔	Sonstige plastische Op an d Fasz, Schulter und Axilla
83.87.16↔	Muskelplastik, Untere Extremität	83.89.92↔	Sonstige plastische Op an d Fasz, Oba und Ellb
83.87.19↔	Muskelplastik, Andere Lokalisation	83.89.93↔	Sonstige plastische Operationen an der Faszie, Unterarm
83.87.90↔	Sonstige plastische Operationen am Muskel, Kopf und Hals	83.89.94↔	Sonstige Plast Op an d Fasz, Bruw, Bauch und Rücken
83.87.91↔	Sonstige plastische Operationen am Muskel, Schulter und Axilla	83.89.95↔	So Plast Op an d Fasz, Leist und Genreg und Gesäss
83.87.92↔	Sonstige plastische Operationen a M, Oberarm und Ellb	83.89.96↔	Sonst plastische Operationen an der Faszie, Untere Extremität
83.87.93↔	Sonstige plastische Operationen am Muskel, Unterarm	83.89.97↔	Sonstige plastische Operationen an d Fasz, And Lok
83.87.94↔	Sonstige plastische Op a M, Bruw, Bauch und Rücken	83.91.10↔	Lös von Adhäs von M, Sehn, Fasz u Bursa, Kopf u Ha
83.87.95↔	Sonstige Plast Op a M, Leist und Genreg und Gesäss	83.91.11↔	Lös v Adhäs v M, Sehn, Fasz u Bursa, Schult u Axilla
83.87.96↔	Sonstige plastische Operationen am Muskel, Untere Extremität	83.91.12↔	Lös von Adhäs von M, Sehn, Fasz u Bursa, Oba u Ellb
83.87.97↔	Sonstige plastische Operationen a Muskel, And Lok	83.91.13↔	Lös von Adhäs von M, Sehne, Fasz und Bursa, Unterarm
83.88.10↔	Augmentation einer Sehne, Kopf und Hals	83.91.14↔	Lös v Adhäs v M, Shn, Fsz u Brs, Bruw, Bauch u Rücken
83.88.11↔	Augmentation einer Sehne, Schulter und Axilla	83.91.15↔	Lös v Adhäs v M, Shn, Fsz u Brs, Leist u Gnrg u Gsäss
83.88.12↔	Augmentation einer Sehne, Oberarm und Ellenbogen	83.91.16↔	Lös von Adhäs von M, Sehn, Fasz u Bursa, Unt Extrem
83.88.13↔	Augmentation einer Sehne, Unterarm	83.91.19↔	Lös von Adhäs von M, Sehne, Fasz und Bursa, And Lok
83.88.14↔	Augmentation einer Sehne, Brustwand, Bauch und Rücken	83.92↔	Einsetzen oder Ersetzen eines Skelettmuskelstimulators
		83.99.10↔	Andere Operationen an Sehnen, Kopf und Hals
		83.99.11↔	Andere Operationen an Sehnen, Schulter und Axilla

83.99.12↔	Andere Operationen an Sehnen, Oberarm und Ellenbogen	86.63.29↔	Grossflächiges Vollhauttransplantat an andere Lokalisation
83.99.13↔	Andere Operationen an Sehnen, Unterarm	86.63.2a↔	Grossflächiges Vollhauttransplantat an den Fuss
83.99.14↔	And Operationen an Sehnen, Brustwand, Bauch und Rücken	86.63.99↔	Vollhauttransplantat an andere Lokalisation, sonstige
83.99.15↔	And Operationen an Sehnen, Leist und Genreg und Gesäss	86.67.00↔	Haut-Regenerationsgraft, n.n.bez.
83.99.16↔	Andere Operationen an Sehnen, Untere Extremität	86.67.10↔	Kleinfl temporäres HautRegenerationsgraft an D Kopf
83.99.19↔	Andere Operationen an Sehnen, Andere Lokalisation	86.67.11↔	Kleinflächiges temporäres Haut-Regenerationsgraft an den Hals
83.99.20↔	And Operationen an Muskel, Fasz und Bursa, Kopf und Ha	86.67.12↔	Kleinfl temporäres HautRegenergraft an Schult und Oba
83.99.21↔	And Op an M, Fasz und Bursa, Schulter und Axilla	86.67.13↔	Kleinfl temporäres HautRegenergraft an D Unterarm
83.99.22↔	And Operationen an M, Fasz und Bursa, Oberarm und Ellb	86.67.14↔	Kleinflächiges temporäres Haut-Regenerationsgraft an die Hand
83.99.23↔	And Operationen an Muskel, Faszie und Bursa, Unterarm	86.67.15↔	Kleinfl temp HautRegenergraft an Bruw und Rücken
83.99.24↔	And Op an M, Fasz und Bursa, Bruw, Bauch und Rücken	86.67.16↔	Kleinfl temporäres HautRegenergraft an d Bauchreg
83.99.25↔	And Op an M, Fasz u Bursa, Leist u Genreg u Gesäss	86.67.17↔	Kleinfl temp HautRegenergraft an d untere Extrem
83.99.26↔	And Operationen an M, Fasz und Bursa, Untere Extrem	86.67.19↔	Kleinfl temporäres HautRegenerationsgraft an And Lok
83.99.29↔	And Operationen an Muskel, Fasz und Bursa, And Lok	86.67.20↔	Grofl temporäres HautRegenerationsgraf an D Kopf
83.99.30↔	Revision (ohne Ersetzen) e Skelettmuskelstimulators	86.67.21↔	Grossflächiges temporäres Haut-Regenerationsgraft an den Hals
86.22.20‡↔	Grfl Débr v Wnd, Infkt o Vrbr d Exz m Enl Mdrträ g a Kpf (auss Lp)	86.67.22↔	Grofl temporäres HautRegenergraft an Schulter und Oba
86.22.27‡↔	Grfl Débr v Wnd, Infkt o Vrbr d Exz m Enl Mdrträ Leist u Gnrg	86.67.23↔	Grossfl temporäres Haut-Regenerationsgraft an den Unterarm
86.22.28‡↔	Grfl Débr v Wnd, Infkt o Vrbr d Exz m Enl Mdrträ unt Extrm	86.67.24↔	Grossflächiges temporäres Haut-Regenerationsgraft an die Hand
86.22.29‡↔	Grfl Débr v Wnd, Infkt o Vrbr d Exz m Enl Mdrträ and Lk	86.67.25↔	Grofl temporäres HautRegenergraft an Bruw und Rücken
86.4x.00↔	Radikale Exzision einer Hautläsion, n.n.bez.	86.67.26↔	Grofl temporäres HautRegenerationsgraft an d Bauchreg
86.4x.10↔	Radikale Exz e Hautläs a Kopf mit histgr Kontrolle	86.67.27↔	Grofl temporäres HautRegenergraft an d untere Extrem
86.4x.11↔	Radikale Exz e Hautläs d Halses mit histgr Kontrolle	86.67.29↔	Grofl temporäres HautRegenerationsgraft an And Lok
86.4x.13↔	Rad Exz e Hautläs an Unterarm und Hand m histgr Kontr	86.67.30↔	Permanenter Hautersatz durch Epidermisersatzmaterial
86.4x.17↔	Rd Exz e Hautläs an Leist u Gnrg u Gsäss m histgr Kntr	86.67.31↔	Permanenter Hautersatz durch Dermisersatzmaterial
86.4x.18↔	Radikale Exz e Hautläs d unteren Extrem m histgr Kontr	86.67.99↔	Haut-Regenerationsgraft, sonstige
86.4x.19↔	Radikale Exz e Hautläs and Lok mit histgr Kontr	86.69.10↔	Kfl Spalthauttx an D Kopf (auss Lip und Mund)
86.4x.20↔	Rad Exz e Hautläs a Kopf m Tx o Transp von Haut	86.69.11↔	Kleinflächige Spalthauttransplantation an den Hals
86.4x.21↔	Rad Exz e Hautläs d Halses m Tx o Transp von Haut	86.69.12↔	Kleinflächige Spalthauttransplantation an Schulter und Oberarm
86.4x.22↔	Rd Exz e Hautläs an Schl t u Axll m Tx o Trnsp v Haut	86.69.13↔	Kleinflächige Spalthauttransplantation an den Unterarm
86.4x.23↔	Rad Exz e Hautläs an Oba u Ellb m Tx o Transp von Haut	86.69.14↔	Kleinflächige Spalthauttransplantation an die Hand
86.4x.24↔	Rad Exz e Hautläs d Unterarmes m Tx o Transp von Haut	86.69.15↔	Kleinfl Spalthauttransplantation an Brustwand und Rücken
86.4x.25↔	Rad Exz e Hautläs d Hand m Tx o Transp von Haut	86.69.16↔	Kleinflächige Spalthauttransplantation an der Bauchregion
86.4x.26↔	Rd Exz e Hautläs an Brw u Rücken m Tx o Trnsp v Haut	86.69.17↔	Kfl Spalthauttransplantation an d Leisten und Genreg
86.4x.27↔	Rad Exz e Hautläs and d Bauchreg m Tx o Transp von Haut	86.69.18↔	Kfl Spalthauttransplantation an Os und Unterschenkel
86.4x.28↔	Rd Exz e Hautläs d Leist u Gnrg m Tx o Trnsp v Haut	86.69.19↔	Kleinflächige Spalthauttransplantation an andere Lokalisation
86.4x.29↔	Rad Exz e Hautläs and Lok m Tx o Transp von Haut	86.69.1a↔	Kleinflächige Spalthauttransplantation an den Fuss
86.4x.2a↔	Rad Exz e Hautläs a Gesäss m Tx o Transp von Haut	86.69.20↔	Grofl Spalthauttx an D Kopf (auss Lip und Mund)
86.4x.2b↔	Rad Exz e Hautläs d unt Extrem m Tx o Transp von Haut	86.69.21↔	Grossflächige Spalthauttransplantation an den Hals
86.4x.30↔	Mkrg Chr a Schnllschnnt (Mhs Mgrgphc Srgry)	86.69.22↔	Grossflächige Spalthauttransplantation an Schulter und Oberarm
86.4x.31↔	Mkrg Chr a Pfrfnschnnt (3DHstlgie n Tübng r Mthd)	86.69.23↔	Grossflächige Spalthauttransplantation an den Unterarm
86.4x.99↔	Radikale Exzision einer Hautläsion, sonstige	86.69.24↔	Grossflächige Spalthauttransplantation an die Hand
86.60↔	Freies Hauttransplantat, n.n.bez.	86.69.25↔	Grossfl Spalthauttransplantation an Brustwand und Rücken
86.61.00↔	Vollhauttransplantat an die Hand, n.n.bez.	86.69.26↔	Grossflächige Spalthauttransplantation an die Bauchregion
86.61.10↔	Kleinflächiges Vollhauttransplantat an die Hand	86.69.27↔	Grofl Spalthauttransplantation an d Leist und Genreg
86.61.20↔	Grossflächiges Vollhauttransplantat an die Hand	86.69.28↔	Grossflächige Spalthauttransplantation an das Gesäss
86.61.99↔	Vollhauttransplantat an die Hand, sonstige	86.69.29↔	Grossflächige Spalthauttransplantation an andere Lokalisation
86.62.00↔	Sonstiges Hauttransplantat an die Hand, n.n.bez.	86.69.2a↔	Grofl Spalthauttransplantation an Os und Unterschenkel
86.62.10↔	Kleinflächiges Spalthauttransplantat an die Hand	86.69.2b↔	Grossflächige Spalthauttransplantation an den Fuss
86.62.20↔	Grossflächiges Spalthauttransplantat an die Hand	86.70↔	Gestielte oder freie Lappen, n.n.bez.
86.62.99↔	Sonstiges Hauttransplantat an die Hand, sonstiges	86.71↔	Harauspräp und Vorbereiten von gestielt oder fr Lappen
86.63.00↔	Vollhauttransplantat an andere Lokalisationen, n.n.bez.	86.72↔	Verschiebung eines gestielten Lappens
86.63.10↔	Kleinfl Vollhaut an D Kopf (auss Lip und Mund)	86.73.00↔	Anbr von gestieltem oder fr Lappen an d Hand, n.n.bez.
86.63.11↔	Kleinflächiges Vollhauttransplantat an den Hals	86.73.10↔	Kleinflächige Dehnungsplastik an die Hand
86.63.12↔	Kleinflächiges Vollhauttransplantat an Schulter und Oberarm	86.73.11↔	Kleinflächige Verschiebe-Rotationsplastik an die Hand
86.63.13↔	Kleinflächiges Vollhauttransplantat an den Unterarm	86.73.12↔	Kleinflächige Transpositionsplastik an die Hand
86.63.15↔	Kleinfl Vollhauttransplantat an Bruw, Bauch und Rücken	86.73.13↔	Kleinflächige Insellappenplastik an die Hand
86.63.16↔	Kleinfl Vollhauttransplantat an d Leisten und Genreg	86.73.14↔	Kleinflächige Z-Plastik an die Hand
86.63.17↔	Kleinflächiges Vollhauttransplantat an das Gesäss	86.73.20↔	Grossflächige Dehnungsplastik an die Hand
86.63.18↔	Kleinfl Vollhauttransplantat an Os und Unterschenkel	86.73.21↔	Grossflächige Verschiebe-Rotationsplastik an die Hand
86.63.19↔	Kleinflächiges Vollhauttransplantat an andere Lokalisation	86.73.22↔	Grossflächige Transpositionsplastik an die Hand
86.63.1a↔	Kleinflächiges Vollhauttransplantat an den Fuss	86.73.23↔	Grossflächige Insellappenplastik an die Hand
86.63.20↔	Grofl Vollhaut an D Kopf (auss Lip und Mund)	86.73.24↔	Grossflächige Z-Plastik an die Hand
86.63.21↔	Grossflächiges Vollhauttransplantat an den Hals	86.73.29↔	Sonstige lokale Lappenplastik an die Hand
86.63.22↔	Grossflächiges Vollhauttransplantat an Schulter und Oberarm	86.73.30↔	Anbr von fr Lappen mit mikrovaskulärer Anast an d Hand
86.63.23↔	Grossflächiges Vollhauttransplantat an den Unterarm	86.73.40↔	Anbr von gestielt reg o gestielt Fernl an d Hand
86.63.25↔	Grofl Vollhauttransplantat an Bruw, Bauch und Rücken	86.73.80↔	Komb plastische Eingriffe an Haut und Unterhaut der Hand
86.63.26↔	Grofl Vollhauttransplantat an d Leisten und Genreg	86.73.99↔	Anbr von gestielten oder fr Lappen an d Hand, sonstige
86.63.27↔	Grossflächiges Vollhauttransplantat an das Gesäss		
86.63.28↔	Grofl Vollhauttransplantat an Os und Unterschenkel		

86.74.00↔	Anbr von gestielt oder fr Lappen an And Lok, n.n.bez.	86.76.00↔	Anbr von gestielt o fr Lp an And Lok, GroFl, n.n.bez.
86.74.10↔	Kleinflächige Dehnungsplastik am Kopf (ausser Lippe und Mund)	86.76.10↔	Grossflächige Dehnungsplastik am Kopf (ausser Lippe und Mund)
86.74.11↔	Kleinflächige Dehnungsplastik am Hals	86.76.11↔	Grossflächige Dehnungsplastik am Hals
86.74.12↔	Kleinflächige Dehnungsplastik an Schulter und Oberarm	86.76.12↔	Grossflächige Dehnungsplastik an Schulter und Oberarm
86.74.13↔	Kleinflächige Dehnungsplastik am Unterarm	86.76.13↔	Grossflächige Dehnungsplastik am Unterarm
86.74.14↔	Kleinflächige Dehnungsplastik an Brustwand und Rücken	86.76.14↔	Grossflächige Dehnungsplastik an Brustwand und Rücken
86.74.15↔	Kleinflächige Dehnungsplastik an der Bauchregion	86.76.15↔	Grossflächige Dehnungsplastik an der Bauchregion
86.74.16↔	Kleinflächige Dehnungsplastik an der Leisten- und Genitalregion	86.76.16↔	Grossflächige Dehnungsplastik an der Leisten- und Genitalregion
86.74.17↔	Kleinflächige Dehnungsplastik am Gesäss	86.76.17↔	Grossflächige Dehnungsplastik am Gesäss
86.74.18↔	Kleinfl Dehnungsplastik an Oberschenkel und Unterschenkel	86.76.19↔	Grossflächige Dehnungsplastik, an andere Lokalisationen
86.74.19↔	Kleinflächige Dehnungsplastik, an andere Lokalisationen	86.76.1a↔	Grossfl Dehnungsplastik an Oberschenkel und Unterschenkel
86.74.1a↔	Kleinflächige Dehnungsplastik am Fuss	86.76.1b↔	Grossflächige Dehnungsplastik am Fuss
86.74.20↔	Klfl VerschiebeRotationspl a Kopf (auss Lip und Mund)	86.76.20↔	Grofl VerschiebeRotationspl a Kopf (auss Lip u Mund)
86.74.21↔	Kleinflächige Verschiebe-Rotationsplastik am Hals	86.76.21↔	Grossflächige Verschiebe-Rotationsplastik am Hals
86.74.22↔	Klfl VerschiebeRotationsplastik an Schulter und Oba	86.76.22↔	Grossfl Verschiebe-Rotationsplastik an Schulter und Oberarm
86.74.23↔	Kleinflächige Verschiebe-Rotationsplastik am Unterarm	86.76.23↔	Grossflächige Verschiebe-Rotationsplastik am Unterarm
86.74.24↔	Kleinflächige Verschiebe-Rotationsplastik an der Hand	86.76.24↔	Grossfl Verschiebe-Rotationsplastik an Brustwand und Rücken
86.74.25↔	Klfl VerschiebeRotationsplastik an Bruw und Rücken	86.76.25↔	Grossflächige Verschiebe-Rotationsplastik an der Bauchregion
86.74.26↔	Kleinflächige Verschiebe-Rotationsplastik an der Bauchregion	86.76.26↔	Grofl VerschiebeRotationspl an d Leist und Genreg
86.74.27↔	Klfl VerschiebeRotationspl an d Leist und Genreg	86.76.27↔	Grossflächige Verschiebe-Rotationsplastik am Gesäss
86.74.28↔	Kleinflächige Verschiebe-Rotationsplastik am Gesäss	86.76.28↔	Grofl VerschiebeRotationspl an Os und Unterschenkel
86.74.29↔	Klfl VerschiebeRotationsplastik, an And Lok	86.76.29↔	Grossfl Verschiebe-Rotationsplastik an andere Lokalisation
86.74.2a↔	Klfl VerschiebeRotationspl an Os und Unterschenkel	86.76.2a↔	Grossflächige Verschiebe-Rotationsplastik am Fuss
86.74.2b↔	Kleinflächige Verschiebe-Rotationsplastik am Fuss	86.76.30↔	Grofl Transpositionsplastik a Kopf (auss Lip und Mund)
86.74.30↔	Klfl Transpositionsplastik a Kopf (auss Lip und Mund)	86.76.31↔	Grossflächige Transpositionsplastik am Hals
86.74.31↔	Kleinflächige Transpositionsplastik am Hals	86.76.32↔	Grossflächige Transpositionsplastik an Schulter und Oberarm
86.74.32↔	Kleinflächige Transpositionsplastik an Schulter und Oberarm	86.76.33↔	Grossflächige Transpositionsplastik am Unterarm
86.74.33↔	Kleinflächige Transpositionsplastik am Unterarm	86.76.34↔	Grossflächige Transpositionsplastik an Brustwand und Rücken
86.74.34↔	Kleinflächige Transpositionsplastik an Brustwand und Rücken	86.76.35↔	Grossflächige Transpositionsplastik an der Bauchregion
86.74.35↔	Kleinflächige Transpositionsplastik an der Bauchregion	86.76.36↔	Grofl Transpositionsplastik an d Leisten und Genreg
86.74.36↔	Klfl Transpositionsplastik an d Leisten und Genreg	86.76.37↔	Grossflächige Transpositionsplastik am Gesäss
86.74.37↔	Kleinflächige Transpositionsplastik am Gesäss	86.76.38↔	Grofl Transpositionsplastik an Os und Unterschenkel
86.74.38↔	Klfl Transpositionsplastik an Os und Unterschenkel	86.76.39↔	Grossflächige Transpositionsplastik an andere Lokalisation
86.74.39↔	Kleinflächige Transpositionsplastik, an andere Lokalisationen	86.76.3a↔	Grossflächige Transpositionsplastik am Fuss
86.74.3a↔	Kleinflächige Transpositionsplastik am Fuss	86.76.40↔	Grossfl Insellappenplastik am Kopf (ausser Lippe und Mund)
86.74.40↔	Kleinfl Insellappenplastik am Kopf (ausser Lippe und Mund)	86.76.41↔	Grossflächige Insellappenplastik am Hals
86.74.41↔	Kleinflächige Insellappenplastik am Hals	86.76.42↔	Grossflächige Insellappenplastik an Schulter und Oberarm
86.74.42↔	Kleinflächige Insellappenplastik an Schulter und Oberarm	86.76.43↔	Grossflächige Insellappenplastik am Unterarm
86.74.43↔	Kleinflächige Insellappenplastik am Unterarm	86.76.44↔	Grossflächige Insellappenplastik an Brustwand und Rücken
86.74.44↔	Kleinflächige Insellappenplastik an Brustwand und Rücken	86.76.45↔	Grossflächige Insellappenplastik an der Bauchregion
86.74.45↔	Kleinflächige Insellappenplastik an der Bauchregion	86.76.46↔	Grofl Insellappenplastik an d Leisten und Genreg
86.74.46↔	Kleinflächige Insellappl an d Leisten und Genreg	86.76.47↔	Grossflächige Insellappenplastik am Gesäss
86.74.47↔	Kleinflächige Insellappenplastik am Gesäss	86.76.48↔	Grofl Insellappl an Oberschenkel und Unterschenkel
86.74.48↔	Klfl Insellappl an Oberschenkel und Unterschenkel	86.76.49↔	Grossflächige Insellappenplastik, an andere Lokalisationen
86.74.49↔	Kleinflächige Insellappenplastik, an andere Lokalisationen	86.76.4a↔	Grossflächige Insellappenplastik am Fuss
86.74.4a↔	Kleinflächige Insellappenplastik am Fuss	86.76.99↔	Anbr von gestielt o fr Lp an And Lok, GroFl, sonstige
86.74.50↔	Kleinflächige Z-Plastik am Kopf (ausser Lippe und Mund)	86.77.00↔	Anbringen von sonstiger lokaler Lappenplastik, n.n.bez.
86.74.51↔	Kleinflächige Z-Plastik am Hals	86.77.10↔	Sonstige lokale Lappenplastik am Kopf (ausser Lippe und Mund)
86.74.52↔	Kleinflächige Z-Plastik an Schulter und Oberarm	86.77.11↔	Sonstige lokale Lappenplastik am Hals
86.74.53↔	Kleinflächige Z-Plastik am Unterarm	86.77.12↔	Sonstige lokale Lappenplastik an Schulter und Oberarm
86.74.54↔	Kleinflächige Z-Plastik an Brustwand und Rücken	86.77.13↔	Sonstige lokale Lappenplastik am Unterarm
86.74.55↔	Kleinflächige Z-Plastik an der Bauchregion	86.77.14↔	Sonstige lokale Lappenplastik an Brustwand und Rücken
86.74.56↔	Kleinflächige Z-Plastik an der Leisten- und Genitalregion	86.77.15↔	Sonstige lokale Lappenplastik an der Bauchregion
86.74.57↔	Kleinflächige Z-Plastik am Gesäss	86.77.16↔	Sonstige lokale Lappenplastik an der Leisten- und Genitalregion
86.74.58↔	Kleinflächige Z-Plastik an Oberschenkel und Unterschenkel	86.77.17↔	Sonstige lokale Lappenplastik am Gesäss
86.74.59↔	Kleinflächige Z-Plastik, an andere Lokalisationen	86.77.18↔	Sonst lokale Lappenplastik an Oberschenkel und Uschenkel
86.74.5a↔	Kleinflächige Z-Plastik am Fuss	86.77.19↔	Sonstige lokale Lappenplastik, an andere Lokalisationen
86.74.99↔	Anbr von gestielt oder fr Lappen an And Lok, sonstige	86.77.1a↔	Sonstige lokale Lappenplastik am Fuss
86.75.00↔	Revision von gestieltem oder freiem Lappen, n.n.bez.	86.77.99↔	Anbringen von sonstiger lokaler Lappenplastik, sonstige
86.75.10↔	Revision von gestielt o fr Lp o fr Hauttx d Kopfes	86.78.00↔	Sonstige Lappenplastiken, n.n.bez.
86.75.11↔	Revision von gestielt o fr Lp o fr Hauttx d Halses	86.78.10↔	Anbr v fr Lp m mkrvsk Anst a Kpf (auss Lp u Mnd)
86.75.12↔	Rev von gestielt o fr Lp o fr Hauttx von Schult u Oba	86.78.11↔	Anbr von fr Lappen mit mikrovaskulärer Anast a Hals
86.75.13↔	Revision von gestielt o fr Lp o fr Hauttx d Unterarmes	86.78.12↔	Anbr von fr Lp m mikrovask Anast an Schulter und Oba
86.75.14↔	Revision von gestielt oder fr Lp oder fr Hauttx d Hand	86.78.13↔	Anbr von fr Lp mit mikrovaskulärer Anast a Unterarm
86.75.15↔	Rev von gestielt o fr Lp o fr Hauttx d Bruw und Rücken	86.78.14↔	Anbr von fr Lp m mikrovask Anast an Bruw und Rücken
86.75.16↔	Revision von gestielt o fr Lp o fr Hauttx d Bauchreg	86.78.15↔	Anbr von fr Lp mit mikrovaskulärer Anast an Bauchreg
86.75.17↔	Rev von gestielt o fr Lp o fr Hauttx d unteren Extrem	86.78.16↔	Anbr von fr Lp m mikrovask Anast an d Leist u Genreg
86.75.19↔	Revision von gestielt o fr Lp o fr Hauttx and Lok	86.78.17↔	Anbr von fr Lappen mit mikrovaskulärer Anast a Gesäss
86.75.99↔	Revision von gestieltem oder freiem Lappen, sonstige		

86.78.18↔	Anbr von fr Lp m mikrovask Anast an d unteren Extrem	86.93.15↔	Einsetzen eines Gewebeexpanders an Brustwand und Rücken
86.78.19↔	Anbr von fr Lp mit mikrovaskulärer Anast an And Lok	86.93.16↔	Einsetzen eines Gewebeexpanders an der Bauchregion
86.78.20↔	Anbr v gestielt rg Lp o gestielt Frnl a Kpf (auss Lp u Mnd)	86.93.18↔	Einsetzen eines Gewebeexpanders an der unteren Extremität
86.78.21↔	Anbr von gestielt regionalem Lp o gestielt Fernl a Ha	86.93.99↔	Einsetzen eines Gewebeexpanders, sonstige
86.78.22↔	Anbr v gestielt rg Lp o gestielt Frnl an Schl u Ob	92.27.00↔	Imp/Eins radak Elm (Brchyth m umschl Rdion), Körprb, S o nnbz
86.78.23↔	Anbr von gestielt reg Lp o gestielt Fernl a Unterarm	92.27.10↔	Imp/Eins radak Elm (Brchyth m umschl Rdion), w Geschl, nnbz
86.78.24↔	Anbr v gestielt rg Lp o gestielt Frnl an Brw u Rückn	92.27.11↔	Imp o Eins rdioakt Elm (Brchyth m umschl Rdion), intraut
86.78.25↔	Anbr v gestielt reg Lp o gestielt Fernl an d Bauchreg	92.27.12↔	Imp o Eins rdioakt Elm (Brchyth m umschl Rdion), intrvg
86.78.26↔	Anbr v gestielt rg Lp o gestielt Frnl an d Leist u Gnrg	92.27.13↔	Imp/Eins radak Elm (Brchyth m umschl Rdion), intu u invt kmb
86.78.27↔	Anbr von gestielt reg Lp o gestielt Fernl a Gesäss	92.27.21↔	Imp o Eins rdioakt Elm (Brchyth m umschl Rdion), Körprb
86.78.28↔	Anbr v gestielt rg Lp o gestielt Frnl an d unt Extrm	92.27.22↔	Imp/Eins radak Elm (Brchyth m umschl Rdion), intrkvt22
86.78.29↔	Anbr von gestielt reg Lp o gestielt Fernl an And Lok	92.27.23↔	Imp/Eins radak Elm (Brchyth m umschl Rdion), intrlrmnl
86.78.30↔	Kmb Plst Engr an Haut u Unth d Kpfs (auss Lp u Mnd)	92.27.30↔	Imp o Eins rdioakt Elm (Brchyth m umschl Rdion), Gf nnbz
86.78.31↔	Komb plastische Eingr an Haut und Unterhaut d Halses	92.27.31↔	Imp/Eins radak Elm (Brchyth m umschl Rdion), Kmrgrfäss
86.78.32↔	Komb Plast Eingr an Haut u Unterhaut von Schult u Oba	92.27.39↔	Imp o Eins rdioakt Elm (Brchyth m umschl Rdion), S Gf
86.78.33↔	Komb Plast Eingr an Haut und Unterhaut d Unterarmes	92.27.70↔	Radioaktive Moulagen, n.n.bez.
86.78.34↔	Komb Plast Eingr an Haut u Unterhaut von Bruw u Rücken	92.27.71↔	Rdioakt Moulgn: Knstr u Appl v obrfl rdioaktvn Moulgn
86.78.35↔	Komb Plast Eingr an Haut und Unterhaut von Bauchreg	92.27.72↔	Rdioakt Moulgn: Knstr u Appl v N auf d Körprb vrw Appl
86.78.36↔	Komb Plast Eingr an Haut u Unterhaut d Leist u Genreg	92.27.73↔	Radioakt Moulagen: Konstr u Appl v Augenapplikatoren
86.78.37↔	Komb plastische Eingr an Haut und Unterhaut d Gesässes	92.27.79↔	Radioaktive Moulagen, sonstige
86.78.38↔	Komb Plast Eingr an Haut u Unterhaut d unteren Extrem	92.28.00↔	Injektion oder Instillation von Radioisotopen, n.n.bez.
86.78.39↔	Komb plastische Eingr an Haut und Unterhaut and Lok	92.28.01↔	Instillation von offenen Radionukliden in Gelenke
86.78.40↔	Anbr v sonst gestielt o fr Lp a Kopf (auss Lip u Mund)	92.28.02↔	Rdiojdt bs 1,2 GBq I131: Oh Gb v rkmb Thyreotr (rhTSH)
86.78.41↔	Anbringen von sonstigem gestielten oder freien Lappen am Hals	92.28.03↔	Rdiojdt bs 1,2 GBq I131: M Gb v rkmb Thyreotr (rhTSH)
86.78.42↔	Anbr von sonstigem gestielt o fr Lp an Schult und Oba	92.28.04↔	Rdiojdt üb 1,2 bs u 5 GBq I131: Oh Gb rkmb Thyreotr (rhTSH)
86.78.43↔	Anbr von sonstigem gestielt oder fr Lappen a Unterarm	92.28.05↔	Rdiojdt üb 1,2 bs u 5 GBq I131: M Gb rkmb Thyreotr (rhTSH)
86.78.44↔	Anbr von sonstigem gestielt o fr Lp an Bruw und Rücken	92.28.06↔	Rdiojdt m 5 u mhr GBq I131: Oh Gb rkmb Thyreotr (rhTSH)
86.78.45↔	Anbr von sonstigem gestielt oder fr Lp an d Bauchreg	92.28.07↔	Rdiojdt m 5 u mhr GBq I131: M Gb rkmb Thyreotr (rhTSH)
86.78.46↔	Anbr von sonst gestielt o fr Lp an d Leist und Genreg	92.28.11↔	Therapie mit offenen Radionukliden bei Knochenmetastasen
86.78.47↔	Anbringen von sonstm gestielten o freien Lappen am Gesäss	92.28.12↔	Intrvnös plliatv Schmrzth m off Rdion b Knchnmtstsn
86.78.48↔	Anbr von sonst gestielt o fr Lp an d unteren Extrem	92.28.13↔	Radiorezeptortherapie m DOTA-konjug Somatostatin-Analoga
86.78.49↔	Anbr von sonstigem gestielt oder fr Lappen an And Lok	92.28.20↔	Radioimmuntherapie mit 90Y-Ibritumomab-Tiuxetan, parenteral
86.78.99↔	Sonstige Lappenplastiken, sonstige	92.28.21↔	Gabe von Jod-131-MIBG (Metajodbenzylguanidin) parenteral
86.83.00↔	Gewebereduktionsplastik, n.n.bez.	92.28.31↔	Sel Intravask Radiochemoembolisation m I131Lipiodol
86.83.13↔	Gewebereduktionsplastik an Unterarm	92.28.32↔	SIRT d Emb v Yttrium90mrkiertm Mkrsphärm
86.83.14↔	Gewebereduktionsplastik an Hand	92.28.33↔	Endovaskuläre Brachytherapie mit Rhenium-188
86.83.15↔	Gewebereduktionsplastik an der Bauchregion	92.29.11↔	Intrst Brchyth m Implnt v entfb Str i e Ebn, nied Dssl
86.83.16↔	Gewebereduktionsplastik an d Leist u Genreg o a Gesäss	92.29.12↔	Intrst Brchyth m Impl entfb Str i e Eb, gp Dssl (Plsd ds rt)
86.83.17↔	Gewebereduktionsplastik an der unteren Extremität	92.29.13↔	Intrst Brchyth m Implnt v entfb Str i e Ebn, hh Dssl
86.83.19↔	Gewebereduktionsplastik an anderer Lokalisation	92.29.19↔	Interst Brchyth m Implant von entfb Str i e Ebene, So
86.83.99↔	Gewebereduktionsplastik, sonstige	92.29.21↔	Intrst Brchyth m Vmpl v entfb Str i mhr Ebnn, nied Dssl
86.84.10↔	Korrektur einer Narbenkontraktur oder Bride am Kopf	92.29.22↔	Intrst Brchyth m Vmpl entfb Str i mhr Eb, gp Dssl (Plsd ds rt)
86.84.13↔	Korrektur einer Narbenkontraktur oder Bride an Unterarm	92.29.23↔	Intrst Brchyth m Vmpl v entfb Str i mhr Ebnn, hh Dssl
86.84.14↔	Korrektur einer Narbenkontraktur oder Bride an der Hand	92.29.29↔	Intrst Brchyth m Vmpl v entfb Str i mhr Ebnn, S
86.84.17↔	Krr e Nrbnkntrkr o Brd an d Leist u Gnrg o a Gsäss	92.29.31↔	Intrst Brchyth m Implnt v prm Str, bs z 10 Quelln
86.84.18↔	Korr e Narbenkontraktur oder Bride an d unteren Extrem	92.29.32↔	Intrst Brchyth m Implnt v prm Str, v 10 bs 15 Quelln
86.84.19↔	Korr e Narbenkontraktur oder Bride an and Lokalisation	92.29.33↔	Intrst Brchyth m Implnt v prm Str, v 16 bs 20 Quelln
86.88.50↔	Anl o Wchs e Syst z Vkuumvrs, tief, an Kn u Gl d Extrm	92.29.34↔	Intrst Brchyth m Implnt v prm Str, v 21 bs 25 Quelln
86.88.51↔	Anl o Wchs e Syst z Vkuumvrs, tief, an Thr, Mdst u Strm	92.29.35↔	Intrst Brchyth m Implnt v prm Str, v 26 bs bs 30 Quelln
86.88.52↔	Anl o Wechsel e Syst zur Vakuumversiegelung, a off Abd	92.29.36↔	Intrst Brchyth m Implnt v prm Str, v 31 bs bs 35 Quelln
86.88.53↔	Anl o Wechsel e Syst zur Vakuumvers, endorektal	92.29.37↔	Intrst Brchyth m Implnt v prm Str, v 36 bs bs 40 Quelln
86.88.59↔	Anl o Wchs e Syst z Vkuumvrs, an Haut u Unth o snst Lk	92.29.38↔	Intrst Brchyth m Implnt v prm Str, v 41 bs bs 45 Quelln
86.91↔	Exzision von Haut zur Transplantation	92.29.39↔	Intrst Brchyth m Implnt v prm Str, v 46 bs bs 50 Quelln
86.93.00↔	Einsetzen eines Gewebeexpanders, n.n.bez.	92.29.3a↔	Intrst Brchyth m Implnt v prm Str, v 51 bs bs 55 Quelln
86.93.10↔	Einsetzen eines Gewebeexpanders am Kopf	92.29.3b↔	Intrst Brchyth m Implnt v prm Str, v 56 bs bs 60 Quelln
86.93.11↔	Einsetzen eines Gewebeexpanders am Hals	92.29.3c↔	Intrst Brchyth m Implnt v prm Str, v 61 bs bs 65 Quelln
86.93.12↔	Einsetzen eines Gewebeexpanders an Schulter und Oberarm	92.29.3d↔	Intrst Brchyth m Implnt v prm Str, v 66 bs bs 70 Quelln
86.93.13↔	Einsetzen eines Gewebeexpanders am Unterarm	92.29.3e↔	Intrst Brchyth m Implnt v prm Str, mhr als 70 Quelln
86.93.14↔	Einsetzen eines Gewebeexpanders an der Hand		

Prozedur B17-5

01.24.00↔	Sonstige Kraniotomie, n.n.bez.	01.24.20↔	Kraniotomie der Kalotte als Zugang, n.n.bez.
01.24.10↔	Sonstige Kraniotomie mit Dekompression	01.24.21↔	Bohrlochtrepanation der Kalotte als Zugang
01.24.11↔	Sonst Kraniotomie zur Entleerung e epiduralen Hämatoms	01.24.22↔	Streotktsch führt Schädrlörfngn übr d Klft als Zg
01.24.12↔	Sonstige Kraniotomie zur Entleerung eines epiduralen Empyems	01.24.29↔	Kraniotomie der Kalotte als Zugang, sonstige
01.24.13↔	S Krniot,Enl v allpi Mt o Mdräg i D Schädlkn o Epdraum	01.24.30↔	Zugang durch die Schädelbasis, n.n.bez.
01.24.14↔	S Krniot,Entf v allpi Mtrialdr Mdräg aus Schädlkn o Epdraum	01.24.31↔	Zugang durch die Schädelbasis, transoral
01.24.15↔	Sonstige Kraniot, Entf e Fk aus Schädelkn o Epidraum	01.24.32↔	Zugang d d Schädelb, transor m Spal d weichen Gaumens
01.24.16↔	So Kraniot, So Drain epid Flüssigk o aus sonst Gründen	01.24.33↔	Zg d d Schädelb, trnsr m Spl d weichn u hrtn Gaumns

01.24.34↔	Zugang durch die Schädelbasis, transsphenoidal	78.05.12↔	Knochen transplantation am Femur, allogene
01.24.35↔	Zugang durch die Schädelbasis, transethmoidal	78.05.13↔	Knorpel-Knochen transplantation am Femur
01.24.36↔	Zugang durch die Schädelbasis, transmastoidal	78.15.00↔	Anl e Fixat ext a Fem (inkl. Rep von Fx), n.n.bez.
01.24.37↔	Zugang durch die Schädelbasis, translabyrinthär	78.15.10↔	Off Rep e Schhfx a prox Femurfx m Knochfix d Fixat ext
01.24.38↔	Zugang durch die Schädelbasis, transpyramidal	78.15.40↔	Geschl Rep e sonstigen Femurfx m Knochfix d Fixat ext
01.24.39↔	Zugang durch die Schädelbasis, sonstige	78.15.99↔	Anl e Fixat ext a Fem (inkl. Rep von Fx), sonstige
01.24.3a↔	Zugang durch die Schädelbasis, transkondylär	78.20↔	Verkürzungsteotomie, ohne Angabe der Lokalisation
01.24.3b↔	Zugang durch die Schädelbasis, transorbital	78.25.00↔	Verkürzungsteotomie am Femur, n.n.bez.
01.24.3c↔	Zugang durch die Schädelbasis, mit Le-Fort-I-Osteotomie	78.25.10↔	Temporäre Epiphyseodese am Schenkelhals
01.24.99↔	Sonstige Kraniektomie, sonstige	78.25.11↔	Permanente Epiphyseodese am Schenkelhals
01.25.00↔	Sonstige Kraniektomie, n.n.bez.	78.25.12↔	Therapeutische Epiphyseolyse am Schenkelhals
01.25.10↔	Sonstige Kraniektomie mit Dekompression	78.25.19↔	Sonstige Verkürzungsteotomie am Schenkelhals
01.25.11↔	Sonstige Kraniektomie zur Entleerung e epiduralen Hämatoms	78.25.20↔	Temporäre Epiphyseodese an sonstigen Teilen des Femur
01.25.12↔	Sonstige Kraniektomie zur Entleerung e epiduralen Empyems	78.25.21↔	Permanente Epiphyseodese an sonstigen Teilen des Femur
01.25.13↔	So Kraniekt zur Entf e Fk aus Schädelkn o Epidraum	78.25.22↔	Therapeutische Epiphyseolyse an sonstigen Teilen des Femur
01.25.14↔	S Kraniekt m Enl v allpl Mt o Mdräg i D Schädelkn o Epidraum	78.25.99↔	Verkürzungsteotomie am Femur, sonstige
01.25.19↔	So Kraniekt z Drain epid Flüssigk o aus sonst Gründen	78.30↔	Verlängerungsteotomie an Extrem, ohne Ang d Lok
01.25.20↔	Sonstige Kraniekt, Rekraniektomie mit Einbr e Drain	78.35.00↔	Verlängerungsteotomie am Femur, n.n.bez.
01.25.21↔	S Kraniekt, Rkrrekt z Entf v alpl Mt o Mdr a d Schädelkn o Epidrdr	78.35.10↔	Verlängerungsteotomie am Schenkelhals
01.25.99↔	Sonstige Kraniektomie, sonstige	78.35.19↔	Verlängerungsteotomie an sonstigen Teilen des Femur
77.16.00↔	So Knochinzis oh Knochdurchtr an d Patel, n.n.bez.	78.35.99↔	Verlängerungsteotomie am Femur, sonstige
77.16.10↔	S Knochinzis oh Knochdrchtr an d Ptl, Explr u Knochnb	78.39.10↔	Verlängerungsteotomie an Phalangen der Hand
77.16.11↔	So Knochinzis oh Knochdrchtr an d Patel, Fremdkentf	78.39.20↔	Verlängerungsteotomie am Becken
77.16.12↔	S Knochinzis oh Knochdrchtr an d Ptl, Enl u Entf e Mdräg	78.39.30↔	Verlängerungsteotomie an Phalangen des Fusses
77.16.13↔	Sonstige Knochinzis oh Knochdrchtr an d Patel, Drain	78.39.99↔	Verlängerungsteotomie an and näher bez Kn, sonstige
77.16.99↔	So Knochinzis oh Knochdrchtr an d Patel, So	78.40↔	Sonstige plastische Rekonstruktion an Kn, oh Ang d Lok
77.20↔	Keilosteotomie, ohne Angabe der Lokalisation	78.45↔	Sonstige plastische Rekonstruktion am Femur
77.25.00↔	Keilosteotomie am Femur, n.n.bez.	78.60.05↔	Knimplentf, ohne Ang d Lok, Entf e Kn(teil)ersatzes
77.25.10↔	Keilosteotomie am Schenkelhals	78.60.08↔	Entf e int Vrl o Knochtrnsprtsystems (mtr / Nmtr), jd Lk
77.25.20↔	Keilosteotomie am sonstigen Femur	78.62.01↔	KIE a Hm Dt, Sb, Zg/C, Pl, Wp/Ky, Mn, Vg, TF, Ft ex, Rf, K
77.25.99↔	Keilosteotomie am Femur, sonstige	78.62.02↔	Knimplentf a Hum: dyn Kompressschraub, Markn m Gelkomp
77.27.00↔	Keilosteotomie an Tibia und Fibula, n.n.bez.	78.62.05↔	Knimplentf a Hum, Entf e Kn(teil)ersatzes a Hum
77.27.10↔	Keilosteotomie an der Tibia	78.62.08↔	Knimplentf a Hum: sonstiges Osteosynthesematerial
77.27.20↔	Keilosteotomie an der Fibula	78.63.01↔	KIE a Rd u Un Dt, Sb, Zg/C, Pl, Wl/Ky, Mk, Vg, TF, Ft ex, Rf, K
77.27.99↔	Keilosteotomie an Tibia und Fibula, sonstige	78.63.05↔	Knimplntf an Rd u Uln, Entf e Kn(teil)rstzs an Rd u Uln
77.29.00↔	So Keilosteot an and näh bez Kn, auss Gschk, n.n.bez.	78.63.08↔	Knimplentf an Rad und Ulna (prox / Schaft / dist): So
77.29.10↔	Keilosteotomie an Phalangen der Hand	78.64.01↔	KIE an Kpl u Mk: Dt, Sb, Zg/C, Pl, Ft ex, Rgf, (Blit)K
77.29.20↔	Keilosteotomie am Wirbel	78.64.05↔	KnImEm an Krpl u Mk, Ef e Kn(tl)rstzs an Krpl u Mk
77.29.40↔	Keilosteotomie an Phalangen des Fusses	78.64.08↔	Knimplentf an Karpal und Metakarp: So Osteosynthmat
77.29.99↔	So Keilosteot an and näh bez Kn, auss Gschk, So	78.65.01↔	KIE a Fm: Dt, id Dt, Sb, Zg/C, Pl, Wl/Knd, dy Kb, Mk, Ft ex, K
77.30↔	Sonstige Knochendurchtrennung, ohne Angabe der Lokalisation	78.65.02↔	KIE a Fm (Schkh / prx / dst, a Sft): Mkn m Glp, Vng, TF
77.35.00↔	Sonstige Knochendurchtrennung am Femur, n.n.bez.	78.65.03↔	Knimplentf a Fem (Schaft): Marknagel mit Gelkomp
77.35.10↔	De-)Rotationsosteotomie am Schenkelhals	78.65.04↔	Knmplntf a Fm (prx / Schft / dst, auss Schnklh): Rngf
77.35.11↔	Kortikotomie bei Segmenttransport am Schenkelhals	78.65.05↔	Knimplentf a Fem, Entf e Kn(teil)ersatzes a Fem
77.35.12↔	Kompl (mehrd) Osteotomie (m Achsenk) a Schenkelhals	78.65.08↔	Knimplentf a Fem: sonstiges Osteosynthesematerial
77.35.19↔	Sonstige Knochendurchtrennung am Schenkelhals	78.69.11↔	KIE an Pl d Hd: (id) Dt, Sb, Zg/C, (wst) Pl, Ft ex, K
77.35.20↔	(De-)Rotationsosteotomie an sonstigen Teilen des Femurs	78.69.15↔	KIE an and näh bz Kn, au Gsk, Ef e Kn(tl)rstzs an Phl d Hd
77.35.21↔	Kortikot b Segmenttra an sonstigen Teilen d Femurs	78.69.18↔	Knimplentf an Phal d Hand: sonstiges Osteosynthmat
77.35.22↔	Kmpl (mhrd) Osteot (m Achsenk) an snst Teil d Fmrs	78.69.21↔	KnImEm a B: Dt, Sb, Zg/C, Fxt ext, Rngf, (Blit)K
77.35.23↔	Sonstige Knochendurchtr an sonstigen Teilen d Femurs	78.69.22↔	Knochenimplantatenfernung am Becken: (winkelstabile) Platte
77.35.99↔	Sonstige Knochendurchtrennung am Femur, sonstige	78.69.25↔	KnImEm an and näh bz Kn, au Gschk, Ef e Kn(tl)rstzs a B
77.37.00↔	Sonstige Knochendurchtrennung an Tibia und Fibula, n.n.bez.	78.69.28↔	Knimplentf a Be: sonstiges Osteosynthesematerial
77.37.10↔	(De-)Rotationsosteotomie an der Tibia	78.69.31↔	KIE an Ts u Kln: (id) Dt, Sb, Zg/C, (wst) Pl, Ft ex, Rf, K
77.37.11↔	Vlgsiernd o vrsiernd (D)Rtitionssttm an d Tb	78.69.38↔	Knimplentf an Talus und Calcaneus: So Osteosynthmat
77.37.12↔	Kortikotomie bei Segmenttransport an der Tibia	78.69.41↔	KIE an Phl d Fsss: (id) Dt, Sb, Zg/C, (wst) Pl, Ft ex, K
77.37.13↔	Kompl (mehrd) Osteotomie (m Achsenk) an d Tibia	78.69.45↔	KnImEm an and näh bz Kn, au Gk, Ef e Kn(tl)stz an Phl d Fs
77.37.19↔	Sonstige Knochendurchtrennung an der Tibia	78.69.48↔	Knimplentf an Phal d Fusses: sonstiges Osteosynthmat
77.37.20↔	(De-)Rotationsosteotomie an der Fibula	78.69.51↔	Knmplntf an and näh bz Kn: Drht, Zgg/Crcl, BlountKlm
77.37.21↔	Kortikotomie bei Segmenttransport an der Fibula	78.69.52↔	KIE a n bz Kn Sb, Pl, dy Ksb, id Dt, Mn Gkp, Vg, TF, Fx ex
77.37.22↔	Kompl (mehrd) Osteotomie (m Achsenk) an d Fib	78.69.53↔	Knimplentf an and näh bez Kn: Winkelplatte/Kondylenpl
77.37.29↔	Sonstige Knochendurchtrennung an der Fibula	78.69.55↔	KIE a and näh bz Kn, a Gk, Ef e Kn(tl)stz an st näh bz Kn
77.37.99↔	Sonstige Knochendurchtrennung an Tibia und Fibula, sonstige	78.69.58↔	Knimplentf an and näh bez Kn: sonstiges Osteosynthmat
77.39.00↔	S Knochdrchtr an and näh bz Kn, auss Gschk, n.n.bez.	78.69.61↔	Entfernung von Osteosynthesematerial an Wirbelsäule
77.39.10↔	(De-)Rotationsosteotomie an Phalangen der Hand	78.69.65↔	KnImEm an and näh bz Kn, au Gschk, Ef e Kn(tl)stz an d Ws
77.39.19↔	Sonstige Knochendurchtrennung an Phalangen der Hand	78.69.71↔	Arthroskopische Entfernung von Osteosynthesematerial
77.39.40↔	Korrekturosteotomie an Phalangen des Fusses	79.15.00↔	Geschl Reposition e Femurfx mit inn Knochfix, n.n.bez.
77.39.49↔	Sonstige Knochendurchtrennung an Phalangen des Fusses	79.15.10↔	Geschl Reposition e dist Femurfx mit inn Knochfix
77.86↔	Sonstige partielle Knochenresektion aus der Patella	79.15.20↔	Geschl Reposition e sonstigen Femurfx mit inn Knochfix
78.05.10↔	Knochtx a Fem, Gefgestielt mit mikrovasculärer Anast	79.15.99↔	Geschl Reposition e Femurfx mit inn Knochfix, sonstige
78.05.11↔	Knochtx a Fem, Gefgestielt, ohne mikrovasculäre Anast	79.35.00↔	Offene Reposition e Femurfx mit inn Knochfix, n.n.bez.

79.35.10↔	Offene Reposition e Hüftkopffraktur mit inn Knochfix	81.47.10↔	Refixation e osteochondralen Fragmentes a Kniegelenk
79.35.11↔	Off Rep e Schhfx und prox Femurfx m inn Knochfix	81.47.11↔	Refixation e osteochondralen Fragm a Kniegelenk, arthr
79.35.12↔	Offene Reposition e Femurschaftfraktur m inn Knochfix	81.47.14↔	Meniskusrefixation
79.35.13↔	Offene Reposition e dist Femurfx mit inn Knochfix	81.47.15↔	Meniskusrefixation, arthroskopisch
79.35.99↔	Offene Reposition e Femurfx mit inn Knochfix, sonstige	81.47.16↔	Meniskustransplantation
79.39.00↔	Off Rep e Fx and bez Kn m inn Knochfix, n.n.bez.	81.47.17↔	Knorpeltx u Implant von ivitro herg Gewkult a Kniegel
79.39.20↔	Offene Reposition e Fx d Acetabulums mit inn Knochfix	81.47.18↔	Knrpltx u Implnt v ivt hrg Gwklt a Kniegl, arthr
79.39.99↔	Off Rep e Fx and bez Kn m inn Knochfix, sonstige	81.47.19↔	Knöcherne Refixation eines Kreuzbandes, offen chir
79.80↔	Offene Reposition e Luxation an nicht bez Lokalisation	81.47.20↔	Knöcherne Refixation eines Kreuzbandes, arthroskopisch
79.89.00↔	Offene Reposition e Luxation an and bez Lok, n.n.bez.	81.47.23↔	Subchondrale Knocheneröffnung am Kniegelenk
79.89.99↔	Offene Reposition e Luxation an and bez Lok, sonstige	81.47.24↔	Subchondrale Knocheneröffnung a Kniegelenk, arthr
79.95↔	Nicht näher bezeichnete Operation an Verletzung des Femur	81.47.25↔	Subch Knocheröff a Kniegel m Einbr e azell Impl, arthr
80.05.00↔	Arthrotomie zur Prothesenentfernung der Hüfte, n.n.bez.	81.47.26↔	Implnt e ptiendndvduelln mtlschn Knrplrstzs a Kniegl
80.05.10↔	Arthrot zur Prothentf d Hüfte, Entf e Femurkopfkappe	81.47.27↔	Resektionsarthroplastik am Kniegelenk
80.05.11↔	Arthrt z Prthntf d Hüft, Entf e Glnkpfnnrpths	81.47.30↔	Sonstige Refixation und Naht a Kapselbapp d Kniegel
80.05.12↔	Arthrt z Prthntf d Hüft, Entf e Glnpfnnstüsch u GlschnPfn	81.47.31↔	Sonstige Bandplastik am Kniegelenk, offen chirurgisch
80.05.13↔	Arthrt z Prthntf d Hüft, Entf e Fmrkprt, Duokpfrth o Tp	81.47.40↔	Sonstige Reko a Kniegel, Patel und ihr Halteapp
80.05.14↔	Arthrt z Prthntf d Hüft, Entf e snst Endprth d Hüft	81.47.90↔	Sonstige Rekonstruktion am Kniegelenk, arthroskopisch
80.05.99↔	Arthrotomie zur Prothesenentfernung der Hüfte, sonstige	81.47.99↔	Sonstige Rekonstruktion am Kniegelenk, sonstige
80.46.00↔	Durchtr von Gelkaps, Lig oder Knorp a Knie, n.n.bez.	81.49.00↔	Sonstige Rekonstruktion am Sprunggelenk, n.n.bez.
80.46.10↔	Durchtr von Gelkaps, Ligament oder Knorpel a Kniegel	81.49.10↔	Refixation e osteoch Fragm, Ob Sprunggelenk, arthr
80.46.20↔	Durchtr von Gelkaps, Lig o Knorp a prox Tibiofibgel	81.49.11↔	Ref e osteoch Fragm, Ob Sprunggelenk, offen chir
80.46.99↔	Durchtr von Gelkaps, Lig oder Knorp a Knie, sonstige	81.49.12↔	Ref e osteoch Fragm, Unteres Sprunggelenk, arthr
80.6x.00↔	Meniskektomie am Knie, n.n.bez.	81.49.13↔	Ref e osteoch Fragm, Unteres Sprunggelenk, offen chir
80.6x.10↔	Meniskektomie am Knie, arthroskopisch, partiell	81.49.18↔	Knorpeltx u Implant v ivit herg Gewkult, Ob Sg, arthr
80.6x.11↔	Meniskektomie am Knie, arthroskopisch, total	81.49.19↔	Knrpltx u Implnt v ivt hrg Gwklt, Ob Sg, offn chr
80.6x.20↔	Meniskektomie am Knie, offen chirurgisch, partiell	81.49.20↔	Knorpeltx u Implant v ivit herg Gewkult, Unt Sg, arthr
80.6x.21↔	Meniskektomie am Knie, offen chirurgisch, total	81.49.21↔	Knrpltx u Implnt v ivt hrg Gwklt, Unt Sg, offn chr
80.6x.99↔	Meniskektomie am Knie, sonstige	81.49.26↔	Subchondrale Knocheröff, Oberes Sprunggelenk, arthr
81.11↔	Arthrodes am Sprunggelenk	81.49.27↔	Subchondrale Knocheröff, Ob Sprunggelenk, offen chir
81.12.00↔	Arthrodes Double, n.n.bez.	81.49.28↔	Subchondrale Knocheröff, Unteres Sprunggelenk, arthr
81.12.10↔	Arthrodes oberes Sprunggelenk mit unterem Sprunggelenk	81.49.29↔	Subchondrale Knocheröff, Unteres Sg, offen chir
81.12.11↔	Arthrod Ob Sg m unterem Sg und Chopartgelenk	81.49.30↔	Subch Knocheröff m Einbr e azell Impl, Ob Sg, arthr
81.12.12↔	Arthrod unteres Sprunggelenk, 2 Sprunggelenksskammern	81.49.31↔	Subch Knocheröff m Einbr e azell Impl, Unt Sg, arthr
81.12.13↔	Arthrod unteres Sprunggelenk, 3 Sprunggelenksskammern	81.49.32↔	Resektionsarthroplastik am Sprunggelenk
81.12.99↔	Arthrodes Double, sonstige	81.49.33↔	Refixation und Plast a Kapselbapp d ob Sprunggelenkes
81.13↔	Subtalare Arthrodes	81.49.99↔	Sonstige Rekonstruktion am Sprunggelenk, sonstige
81.14↔	Mediotarsale Arthrodes	81.83.00↔	Sonstiger Eingriff am Schultergelenk, n.n.bez.
81.15↔	Tarsometatarsale Arthrodes	81.83.10↔	Refixation e osteochondralen Fragm, Humerogel, arthr
81.20↔	Arthrodes an nicht bezeichneten Gelenken	81.83.11↔	Refixation e osteoch Fragm, Humerogel, offen chir
81.21↔	Hüft-Arthrodes	81.83.12↔	Refixation e osteoch Fragm, Akromklavikgel, arthr
81.22↔	Knie-Arthrodes	81.83.13↔	Refixation e osteoch Fragm, Akromklavikgel, offen chir
81.24↔	Ellbogen-Arthrodes	81.83.18↔	Knrpltx u Implnt v ivt hrg Gwklt, Hmrgl, arthr
81.26↔	Arthrodes am Karpometakarpalgelenk	81.83.19↔	Knrpltx u Implnt v ivt hrg Gwklt, Hmrgl, offn chr
81.27↔	Arthrodes am Metakarpophalangealgelenk	81.83.20↔	Knrpltx u Implnt v ivt hrg Gwklt, Akrmklvkgl, arthr
81.28↔	Interphalangeal-Arthrodes	81.83.21↔	Knrpltx u Implnt v ivt hrg Gwklt, Akrmklvkgl, offn chr
81.29.00↔	Arthrodes an anderen näher bezeichneten Gelenken, n.n.bez.	81.83.26↔	Subchondrale Knocheneröffnung, Humerogel, arthr
81.40.00↔	Rekonstruktion am Hüftgelenk, n.n.bez.	81.83.27↔	Subchondrale Knocheneröffnung, Humerogel, offen chir
81.40.10↔	Refixation e osteochondralen Fragm a Hüftgelenk, arthr	81.83.28↔	Subchondrale Knocheneröffnung, Akromklavikgel, arthr
81.40.11↔	Refixation e osteoch Fragm a Hüftgel, offen chir	81.83.29↔	Subchondrale Knocheröff, Akromklavikgel, offen chir
81.40.14↔	Knrpltx u Implnt v ivt hrg Gwklt a Hüftgl, arthr	81.83.30↔	Sbch Knchröff m Enbr e azll Impl, Hmrgl, arthr
81.40.15↔	Knrpltx u Implnt v ivt hrg Gwklt a Hüftgl, offn chr	81.83.31↔	Sbch Knchröff m Enbr e azll Impl, Akrmklvkgl, arthr
81.40.18↔	Subchondrale Knocheneröffnung a Hüftgelenk, arthr	81.83.32↔	Refixation des Labrum glenoidale, arthroskopisch
81.40.19↔	Subchondrale Knocheneröffnung a Hüftgelenk, offen chir	81.83.33↔	Erweiterung des subakromialen Raumes, arthroskopisch
81.40.20↔	Subch Knocheröff a Hüftgel m Einbr e azell Impl, arthr	81.83.34↔	Kapselraffung mit Fixation am Glenoid, arthroskopisch
81.40.30↔	Arthropl a Hüftgel m Osteot d Beckens, sonstige Osteot	81.83.39↔	Ref und Plast a Kapselbapp d Schultergel, So, arthr
81.40.31↔	Arthropl a Hüftgl m Osteot d Bckns, Trplsteotmie	81.83.40↔	Resektionsarthroplastik am Schultergelenk
81.40.32↔	Pfannendachplastik am Hüftgelenk	81.83.41↔	Refixation des Limbus, offen chirurgisch
81.40.33↔	Girdlestone-Resektion am Hüftgelenk, primär	81.83.42↔	Vordere und Hintere Pfannenrandplastik
81.40.99↔	Rekonstruktion am Hüftgelenk, sonstige	81.83.43↔	Vordere und Hintere Kapselplastik
81.42↔	Five in one Rekonstruktion am Kniegelenk	81.83.44↔	Akrmioplastk m Drchtr d Lgmntrm crcoacrmial, offn chr
81.43↔	Rekonstruktion am Kniegelenk nach unhappy triad	81.83.49↔	Ref u Plast a Kapselbapp d Schultergel, So, offen chir
81.44.00↔	Stabilisierung der Patella, n.n.bez.	81.83.99↔	Sonstiger Eingriff am Schultergelenk, sonstige
81.44.10↔	Stabilisierung der Patella, Retinakulumspaltung, lateral	81.85.00↔	Sonstige Rekonstruktion am Ellbogen, n.n.bez.
81.44.11↔	Stb d Ptl, Rtnklmsplntg, ltrl m Züglngsprtion	81.85.10↔	Refixation e osteochondralen Fragmentes a Ellb, arthr
81.44.12↔	Stab d Patel, Verlagerung d Patellarsehnenansatzes	81.85.11↔	Refixation e osteochondralen Fragm a Ellb, offen chir
81.44.13↔	Stb d Ptl, Vrlg d Ptlrshnnstz m Knchnsn	81.85.14↔	Knorpeltx u Implant a Ellb v ivit herg Gewkult, arthr
81.44.99↔	Stabilisierung der Patella, sonstige	81.85.15↔	Knrpltx u Implnt a Ellb v ivt hrg Gwklt, offn chr
81.46↔	Sonstige Rekonstruktion am Kollateralband	81.85.18↔	Subchondrale Knocheneröffnung a Ellenbogen, arthr
81.47.00↔	Sonstige Rekonstruktion am Kniegelenk, n.n.bez.	81.85.19↔	Subchondrale Knocheneröffnung a Ellenbogen, offen chir

81.85.20↔	Subch Knocherröf a Ellb m Einbr e azell Impl, arthr	81.96.5a↔	So Reko an Gel, Metatarsgel, Subch Knocheneröf, arthr
81.85.21↔	Resektionsarthroplastik am Ellenbogengelenk	81.96.5b↔	S Rk an Gl, Mitrsgl, Sbch Knchnröf, offn chr
81.85.30↔	Prothetischer Ersatz der distalen Humerusgelenkfläche	81.96.5c↔	S Rk Gl, Mitrsgl, Sbch Knchnröf m Enbr e azll Impl, arthr
81.85.32↔	Sonstige Rekonstruktion am Ellbogen, Ulnakopprothese	81.96.60↔	Sonstige Rekonstruktion an Gelenken, Zehengelenk, n.n.bez.
81.85.99↔	Sonstige Rekonstruktion am Ellbogen, sonstige	81.96.61↔	So Reko an Gel, Zehengel, Ref e osteoch Frgm, arthr
81.94↔	Naht an Kapsel oder Ligament von Sprunggelenk oder Fuss	81.96.62↔	S Rk an Gl, Zhngl, Rf e osteoch Frgm, offn chr
81.95.00↔	Nht an Kaps o Lig d übrigen unteren Extrem, n.n.bez.	81.96.65↔	S Rk Gl, Zhngl, Knrpltx u Implint v ivt hrg Gwklt, arthr
81.95.10↔	Nht Kps o Lg d übrgn unt Extrm, Nht d vrd Kreuzb, arthr	81.96.66↔	S Rk Gl, Zhngl, Knrpltx u Impl v ivt hrg Gwklt, offn chr
81.95.11↔	Nht Kps o Lg d üb unt Extrm, Nht d vrd Kreuzb, offn chr	81.96.69↔	Sonstige Rekonstruktion an Gelenken, Zehengelenk, sonstige
81.95.12↔	Nht Kps o Lg d übrgn unt Extrm, Nht d hnt Kreuzb, arthr	81.96.6a↔	So Reko an Gel, Zehengelenk, Subch Knocheneröf, arthr
81.95.13↔	Nht Kps o Lg d üb unt Extrm, Nht d hnt Kreuzb, offn chr	81.96.6b↔	S Rk an Gl, Zhngl, Sbch Knchnröf, offn chr
81.95.14↔	Nht Kps o Lg d üb unt Extrm, Nht md Kpslb Eingr a Mnsks, arthr	81.96.6c↔	S Rk Gl, Zhngl, Sbch Knchnröf m Enbr e azll Impl, arthr
81.95.15↔	Nht Kps o Lg d üb unt Extrm, Nht md Kpslb Engr a Mnsks, offchr	81.96.70↔	Sonstige Reko an Gel, sonstige Gel d Fusses, n.n.bez.
81.95.16↔	Nht Kps o Lg d übrgn unt Extrm, Nht d lt Kpslbbp, arthr	81.96.71↔	S Rk an Gl, S Gl d Fsss, Rf e osteoch Frgm, arthr
81.95.17↔	Nht Kps o Lg d üb unt Extrm, Nht d lt Kpslbbp, offn chr	81.96.72↔	S Rk an Gl, S Gl d Fsss, Rf e osteoch Frgm, offn chr
81.95.18↔	Nht Kps o Lg d üb unt Extrm, Nht d drs Kpslbbp, offn chr	81.96.75↔	S Rk Gl, S Gl d Fsss, Knrpltx u Impl v ivt hrg Gwklt, arthr
81.95.99↔	Nht an Kaps o Lig d übrigen unteren Extrem, sonstige	81.96.76↔	S Rk Gl, S Gl d Fsss, Knrpltx u Impl v ivt hrg Gwklt, offn chr
81.96.00↔	Sonstige Rekonstruktion an Gelenken, n.n.bez.	81.96.79↔	Sonstige Reko an Gel, sonstige Fuss, sonstige
81.96.20↔	Sonstige Rekonstruktion an Gelenken, Handgelenk, n.n.bez.	81.96.7a↔	S Rk an Gl, S Gl d Fsss, Sbch Knchnröf, arthr
81.96.21↔	So Reko an Gel, Hdgel, Ref e osteoch Frgm, arthr	81.96.7b↔	S Rk an Gl, S Gl d Fsss, Sbch Knchnröf, offn chr
81.96.22↔	So Reko an Gel, Hdgel, Ref e osteoch Frgm, offen chir	81.96.7c↔	S Rk Gl, S Gl d Fsss, Sbch Knchnröf m Enbr e azll Impl, arthr
81.96.25↔	S Rk Gl, Hdgl, Knrpltx u Implint v ivt hrg Gwklt, arthr	81.96.80↔	Sonstige Rekonstruktion an and näher bez Gel, n.n.bez.
81.96.26↔	S Rk Gl, Hdgl, Knrpltx u Impl v ivt hrg Gwklt, offn chr	81.96.81↔	So Reko an and näh bez Gel, Ref e osteoch Frgm, arthr
81.96.29↔	Sonstige Rekonstruktion an Gelenken, Handgelenk, sonstige	81.96.82↔	S Rk an and näh bz Gl, Rf e osteoch Frgm, offn chr
81.96.2a↔	So Reko an Gel, Hdgel, Subchondrale Knocheneröf, arthr	81.96.85↔	S Rk and näh bz Gl, Knrpltx u Impl v ivt hrg Gwklt, arthr
81.96.2b↔	So Reko an Gel, Hdgel, Subch Knocheneröf, offen chir	81.96.86↔	S Rk and näh bz Gl, Knrpltx u Impl v ivt hrg Gwklt, offn chr
81.96.2c↔	S Rk Gl, Hdgl, Sbch Knchnröf m Enbr e azll Impl, arthr	81.96.89↔	Sonstige Rekonstruktion an and näher bez Gel, sonstige
81.96.40↔	So Reko an Gel, Prox Tibiofibulargelenk, n.n.bez.	81.96.8a↔	So Reko an and näh bez Gel, Subch Knocheneröf, arthr
81.96.41↔	S Rk an Gl, Hdgl, Knrpltx u Impl v ivt hrg Gwklt, arthr	81.96.8b↔	S Rk an and näh bz Gl, Sbch Knchnröf, offn chr
81.96.42↔	S Rk an Gl, Prx Tbiofbgl, Rf e osteoch Frgm, offn chr	81.96.8c↔	S Rk and näh bz Gl, Sbch Knchnröf m Enbr e azll Impl, arthr
81.96.45↔	S Rk Gl, Prx Tbiofbgl, Knrpltx u Impl v ivt hrg Gwklt, arthr	81.96.90↔	Sonstige gelrek und gelpl Eingr, n.n.bez.
81.96.46↔	S Rk Gl, Prx Tbiofbgl, Knrpltx u Impl v ivt hrg Gwklt, offn chr	81.96.91↔	So gelrek u gelpl Eingr, Nht e Kaps o Kollateralbandes
81.96.49↔	So Reko an Gel, Prox Tibiofibulargelenk, So	81.96.92↔	So gelrek und gelpl Eingr, Ref a Kapselbapp and Gel
81.96.4a↔	S Rk an Gl, Prx Tbiofbgl, Sbch Knchnröf, arthr	81.96.95↔	S glrk u glpl Engr Implnt e Endprth an Gl d ob Extrm, S
81.96.4b↔	S Rk an Gl, Prx Tbiofbgl, Sbch Knchnröf, offn chr	81.96.96↔	S glrk u glpl Engr, Enbr v Abstndshltn (z.B. n Entf e Endprth)
81.96.4c↔	S Rk Gl, Prx Tbiofbgl, Sbch Knchnröf m Enbr e azll Impl, arthr	81.96.97↔	S glrk u glpl Engr, Kpl Erstimp/Wchslop Gelep m Kners, Ers bn Gl
81.96.50↔	Sonstige Rekonstruktion an Gel, Metatarsgel, n.n.bez.	81.96.98↔	Sonstige gelrek und gelpl Eingr, Resektpl a Hdgel
81.96.51↔	S Rk an Gl, Mitrsgl, Rf e osteoch Frgm, arthr	81.96.99↔	Sonstige Rekonstruktion an Gelenken, sonstige
81.96.52↔	S Rk an Gl, Mitrsgl, Rf e osteoch Frgm, offn chr	81.96.9a↔	So gelrek und gelpl Eingr, Resektpl an Gel d Fusses
81.96.55↔	S Rk Gl, Mitrsgl, Knrpltx u Impl v ivt hrg Gwklt, arthr	81.96.9b↔	Sonstige gelrek und gelpl Eingr, sonstige gelpl Eingr
81.96.56↔	S Rk Gl, Mitrsgl, Knrpltx u Impl v ivt hrg Gwklt, offn chr	82.31↔	Bursektomie an der Hand
81.96.59↔	Sonstige Rekonstruktion an Gel, Metatarsgel, sonstige	82.42↔	Sekundäre Naht an einer Beugesehne der Hand

Prozedur B17-6

01.14.00↔	Offene Biopsie am Gehirn, n.n.bez.	01.24.39↔	Zugang durch die Schädelbasis, sonstige
01.14.10↔	Stereotaktische offene Biopsie am Gehirn	01.24.3a↔	Zugang durch die Schädelbasis, transkondylär
01.14.99↔	Offene Biopsie am Gehirn, sonstige	01.24.3b↔	Zugang durch die Schädelbasis, transorbital
01.21↔	Inzision und Drainage an den kranialen Sinus	01.24.3c↔	Zugang durch die Schädelbasis, mit Le-Fort-I-Osteotomie
01.24.00↔	Sonstige Kraniotomie, n.n.bez.	01.24.99↔	Sonstige Kraniotomie, sonstige
01.24.10↔	Sonstige Kraniotomie mit Dekompression	01.25.00↔	Sonstige Kraniektomie, n.n.bez.
01.24.11↔	Sonst Kraniotomie zur Entleerung e epiduralen Hämatoms	01.25.10↔	Sonstige Kraniektomie mit Dekompression
01.24.12↔	Sonstige Kraniotomie zur Entleerung eines epiduralen Empyems	01.25.11↔	Sonst Kraniektomie zur Entleerung e epiduralen Hämatoms
01.24.13↔	S Krniot,Enl v allpl Mt o Mdrträg i D Schädlkn o Epdraum	01.25.12↔	Sonst Kraniektomie zur Entleerung e epiduralen Empyems
01.24.14↔	S Krniot,Entf v allpl Mtrialdr Mdrträg aus Schädlkn o Epdraum	01.25.13↔	So Kraniekt zur Entf e Fk aus Schädelkn o Epidraum
01.24.15↔	Sonstige Kraniot, Entf e Fk aus Schädelkn o Epidraum	01.25.14↔	S Krniekt m Enl v allpl Mt o Mdrträg i D Schädlkn o Epdraum
01.24.16↔	So Kraniot, So Drain epid Flüssigk o aus sonst Gründen	01.25.19↔	So Kraniekt z Drain epid Flüssigk o aus sonst Gründen
01.24.20↔	Kraniotomie der Kalotte als Zugang, n.n.bez.	01.25.20↔	Sonstige Kraniekt, Rekraniektomie mit Einbr e Drain
01.24.21↔	Bohrlochtrepanation der Kalotte als Zugang	01.25.21↔	S Krniekt,Rkrekt z Entf v allpl Mt o Mdr a d Schädkn o Epdrtr
01.24.22↔	Streotktsch gführt Schädlröfngn übr d Kltt als Zg	01.25.99↔	Sonstige Kraniektomie, sonstige
01.24.29↔	Kraniotomie der Kalotte als Zugang, sonstige	04.02↔	Durchtrennung des N. trigeminus
01.24.30↔	Zugang durch die Schädelbasis, n.n.bez.	04.03.00↔	Durchtr o Quetsch (Crushing) von and kran u periph Nn
01.24.31↔	Zugang durch die Schädelbasis, transoral	04.03.10↔	Durchtr o Quetsch (Crushing) d N. vestibulocochlearis
01.24.32↔	Zugang d d Schädelb, transor m Spal d weichen Gaumens	04.03.11↔	Drchtr o Quetsch(Crshng)v intrkr Anteiln v snst Hmnr u Ggl
01.24.33↔	Zg d d Schädlb, trnsr m Spl d weichn u hrtn Gaumns	04.03.20↔	Durchtr oder Quetschen (Crushing) von extrk Hirnnerven
01.24.34↔	Zugang durch die Schädelbasis, transsphenoidal	04.03.30↔	Durchtrennung oder Quetschen (Crushing) des Plexus brachialis
01.24.35↔	Zugang durch die Schädelbasis, transethmoideal	04.03.31↔	Durchtrennung od Quetschen (Crushing) v Nerven der Schulter
01.24.36↔	Zugang durch die Schädelbasis, transmastoideal	04.03.32↔	Durchtr o Quetsch (Crushing) von Nn d Armes und d Hand
01.24.37↔	Zugang durch die Schädelbasis, translabrynthär	04.03.33↔	Drchtr o Quetsch (Crshng) v Nn d Rmpfs u d unt Extrm
01.24.38↔	Zugang durch die Schädelbasis, transpyramidal	04.03.99↔	Drchtr o Quetsch (Crshng) v and krn u prph Nn, S

04.04.00↔	Sonstige Inzision an kranialen und peripheren Nerven, n.n.bez.	04.3x.27↔	Epineurale Naht von Nerven des Fusses, sekundär
04.04.10↔	Sonstige Inzision am N. vestibulocochlearis	04.3x.29↔	Epin Nht von sonstigen kran und periph Nn, sekundär
04.04.11↔	So Inzis an intrakr Anteilen von sonst Hirnner und Ggl	04.3x.30↔	Interfaszikuläre Naht von extrakraniellen Hirnnerven, primär
04.04.20↔	Sonstige Inzision an extrakraniellen Hirnnerven	04.3x.31↔	Interfaszikuläre Naht des Plexus brachialis, primär
04.04.30↔	Sonstige Inzision am Plexus brachialis	04.3x.32↔	Interfaszikuläre Naht von Nerven der Schulter, primär
04.04.31↔	Sonstige Inzision an Nerven der Schulter	04.3x.33↔	Interfaszikuläre Naht von Nerven am Arm, primär
04.04.32↔	Sonstige Inzision an Nerven des Armes und der Hand	04.3x.34↔	Interfaszikuläre Naht von Nerven an der Hand, primär
04.04.33↔	Sonstige Inzis an Nn d Rumpfes und d unteren Extrem	04.3x.35↔	Interfaszikuläre Naht von Nerven des Rumpfes, primär
04.04.99↔	Sonstige Inzis an kran und peripheren Nn, sonstige	04.3x.36↔	Intrfsz Nht v Nn d Beins(nkl. Plxs Imbsc,Leist,Bcknb),pr
04.05.00↔	Exzision (und Destruktion) des Ganglion Gasseri, n.n.bez.	04.3x.37↔	Interfaszikuläre Naht von Nerven des Fusses, primär
04.05.10↔	Exzision des Ganglion Gasseri	04.3x.39↔	Interfsz Nht von sonstigen kran und periph Nn, primär
04.05.20↔	Destruktion des Ganglion Gasseri	04.3x.40↔	Interfaszikuläre Naht von extrakraniellen Hirnnerven, sekundär
04.05.99↔	Exzision (und Destruktion) des Ganglion Gasseri, sonstige	04.3x.41↔	Interfaszikuläre Naht des Plexus brachialis, sekundär
04.06.00↔	Sonstige Exz von kran oder peripheren Ggl, n.n.bez.	04.3x.42↔	Interfaszikuläre Naht von Nerven der Schulter, sekundär
04.06.10↔	Exzision von intrakraniellen Ganglien	04.3x.43↔	Interfaszikuläre Naht von Nerven am Arm, sekundär
04.06.20↔	Exzision von sonstigen peripheren Ganglien	04.3x.44↔	Interfaszikuläre Naht von Nerven an der Hand, sekundär
04.06.99↔	Sonstige Exz von kran oder peripheren Ggl, sonstige	04.3x.45↔	Interfaszikuläre Naht von Nerven des Rumpfes, sekundär
04.07.00↔	Sonstige Exz o Avuls von kran o periph Nn, n.n.bez.	04.3x.46↔	Intrfsz Nht v Nn d Beins(nkl. Plxs Imbsc,Leist,Bcknb),sk
04.07.10↔	Exzision eines Nerven zur Transplantation	04.3x.47↔	Interfaszikuläre Naht von Nerven des Fusses, sekundär
04.07.11↔	Entfernung eines Nerventransplantates	04.3x.49↔	Interfsz Nht von sonstigen kran und periph Nn, sek
04.07.20↔	Sonstige Exzision oder Avulsion von intrakraniellen Nerven	04.3x.99↔	Naht an kranialen oder peripheren Nerven, sonstige
04.07.30↔	Sonstige Exzision oder Avulsion von extrakraniellen Hirnnerven	04.42.00↔	Sonstige Dekompression an kranialen Nerven, n.n.bez.
04.07.40↔	Sonstige Exzision oder Avulsion des Plexus brachialis	04.42.10↔	Sonstige Dekompression an kranialen Nerven, intrakraniell
04.07.41↔	Sonstige Exzision oder Avulsion von Nerven der Schulter	04.42.20↔	Sonstige Dekompression an kranialen Nerven, extrakraniell
04.07.42↔	Sonstige Exz oder Avuls von Nerven d Armes und d Hand	04.42.99↔	Sonstige Dekompression an kranialen Nerven, sonstige
04.07.43↔	So Exz o Avuls von Nn d Rumpfes und d unteren Extrem	04.49.00↔	So Dekompr o Lös v Adhäs an periph Nn o Gangl, n.n.bez.
04.07.99↔	Sonstige Exz o Avuls von kran o periph Nn, sonstige	04.49.10↔	Sonstige Dekompr oder Lös von Adhäs a Plexus brachia
04.08.00↔	Optikusscheidenfensterung, n.n.bez.	04.49.11↔	Sonstige Dekompr oder Lös von Adhäs an Nn d Schulter
04.08.10↔	Sonstige Operationen am N. opticus	04.49.12↔	Sonstige Dekompr oder Lös von Adhäs an Nerven d Armes
04.08.99↔	Optikusscheidenfensterung, sonstige	04.49.13↔	Sonstige Dekompr oder Lös von Adhäs an Nerven d Hand
04.11.00↔	Gschl [Prkt] [Nd] Biops an kran o prph Nn o Gngl, n.n.bez.	04.49.14↔	S Dkmp r o Lös v Adhäs a Plxs Imbsc, Leist u Bcknb
04.11.10↔	Geschl [perkutane] [Nadel] Biops an intrakr Hirnner	04.49.15↔	Sonstige Dekompr oder Lös von Adhäs an Nn d Beines
04.11.20↔	Geschl [perkutane] [Nadel] Biops an extrk Hirnnerven	04.49.16↔	Sonstige Dekompr oder Lös von Adhäs an Nerven d Fusses
04.12.00↔	Offene Biops an kran o peripherem Nn o Gangl, n.n.bez.	04.49.99↔	S Dkmp r o Lös v Adhäs an snst prph Nn o Gngl, S
04.12.10↔	Offene Biopsie an intrakraniellen Hirnnerven	04.5x.00↔	Transplantation von kranialem oder peripherem Nerv, n.n.bez.
04.12.20↔	Offene Biopsie an extrakraniellen Hirnnerven	04.5x.10↔	Transplantation von extrakraniellen Hirnnerven
04.12.30↔	Offene Biopsie am Plexus brachialis	04.5x.11↔	Transplantation von Plexus brachia und Nn d Schulter
04.12.31↔	Offene Biopsie an Nerven der Schulter	04.5x.12↔	Transplantation von Nerven des Armes und der Hand
04.12.32↔	Offene Biopsie an Nerven des Armes und der Hand	04.5x.13↔	Transplantation von Nn d Rumpfes und d unteren Extrem
04.12.33↔	Offene Biopsie an Nerven des Rumpfes	04.5x.19↔	Transplantation von sonstigem kranialem oder peripherem Nerv
04.12.34↔	Offene Biopsie an Nerven des Plexus lumbosacralis	04.5x.99↔	Transplantation von kranialem oder peripherem Nerv, sonstige
04.12.35↔	Offene Biopsie an Nerven der unteren Extremität	04.6x.00↔	Transposition von kranialen und peripheren Nerven, n.n.bez.
04.12.99↔	Offene Biops an kran o peripherem Nn o Gangl, sonstige	04.6x.10↔	Transposition e extrk Hirnner mit epin primärer Naht
04.2x.00↔	Destr von kran und peripheren Nerven und Ggl, n.n.bez.	04.6x.11↔	Transposition e extrk Hirnner mit epin sekundärer Naht
04.2x.10↔	Destruktion von intrakraniellen Hirnnerven und Ganglien	04.6x.12↔	Transp e extrk Hirnner m interfsz prim und sek Nht
04.2x.20↔	Destruktion von extrakraniellen Hirnnerven	04.6x.20↔	Transposition d Plexus brachia mit epin primärer Naht
04.2x.30↔	Destruktion des Plexus brachialis	04.6x.21↔	Transposition d Plexus brachia m epin sekundärer Naht
04.2x.31↔	Destruktion von Nerven der Schulter	04.6x.22↔	Transposition d Plexus brachia m interfsz prim Nht
04.2x.32↔	Destruktion von Nerven des Armes und der Hand	04.6x.23↔	Transposition d Plexus brachia m interfsz sek Nht
04.2x.33↔	Destruktion von Nerven des Rumpfes und Plexus lumbosacralis	04.6x.30↔	Transposition e Nn d Schult m epin prim und sek Nht
04.2x.34↔	Destruktion von Nerven des Beines und des Fusses	04.6x.31↔	Transp e Nn d Schult m interfsz prim und sek Nht
04.2x.39↔	Destruktion von sonstigen peripheren Nerven oder Ganglien	04.6x.40↔	Transposition e Nerven d Armes mit epin primärer Naht
04.2x.99↔	Destr von kran und peripheren Nerven und Ggl, sonstige	04.6x.41↔	Transposition e Nerven d Armes m epin sekundärer Naht
04.3x.00↔	Naht an kranialen oder peripheren Nerven, n.n.bez.	04.6x.42↔	Transposition e Nerven d Armes m interfsz primärer Nht
04.3x.10↔	Epineurale Naht von extrakraniellen Hirnnerven, primär	04.6x.43↔	Transposition e Nn d Armes m interfsz sekundärer Nht
04.3x.11↔	Epineurale Naht des Plexus brachialis, primär	04.6x.50↔	Trnsp e Nn d Rmpfs u d unt Extrm m epn prm u sk Nht
04.3x.12↔	Epineurale Naht von Nerven der Schulter, primär	04.6x.51↔	Trnsp e Nn d Rmpfs u d unt Extrm m intrfsz prm u sk Nht
04.3x.13↔	Epineurale Naht von Nerven am Arm, primär	04.6x.60↔	Transposition e Nn d Hand m interfsz prim und sek Nht
04.3x.14↔	Epineurale Naht von Nerven der Hand, primär	04.6x.70↔	Transposition m Neurolyse und Dekompr e extrk Hirnner
04.3x.15↔	Epineurale Naht von Nerven des Rumpfes, primär	04.6x.71↔	Trnsp m Neurlys u Dkmp r d Plxs brchia o e Nn d Schlit
04.3x.16↔	Epn Nht v Nn d Beins(nkl. Plxs Imbsc,Leist,Bcknb),pr	04.6x.72↔	Transposition m Neurolyse und Dekompr e Nerven d Armes
04.3x.17↔	Epineurale Naht von Nerven des Fusses, primär	04.6x.73↔	Transposition m Neurolyse und Dekompr e Nerven d Hand
04.3x.19↔	Epin Nht von sonstigen kran o peripheren Nn, primär	04.6x.74↔	Trnsp m Neurlys u Dkmp r e Nn d Rmpfs u d unt Extrm
04.3x.20↔	Epineurale Naht von extrakraniellen Hirnnerven, sekundär	04.6x.75↔	Transposition von sonstigen kranialen und peripheren Nerven
04.3x.21↔	Epineurale Naht des Plexus brachialis, sekundär	04.6x.99↔	Transposition von kranialen und peripheren Nerven, sonstige
04.3x.22↔	Epineurale Naht von Nerven der Schulter, sekundär	04.71↔	Hypoglosso-faziale Anastomose
04.3x.23↔	Epineurale Naht von Nerven am Arm, sekundär	04.72↔	Akzessorio-faziale Anastomose
04.3x.24↔	Epineurale Naht von Nerven an der Hand, sekundär	04.73↔	Akzessorio-hypoglossale Anastomose
04.3x.25↔	Epineurale Naht von Nerven des Rumpfes, sekundär	04.74.00↔	Sonstige Anast e kran oder peripheren Nerven, n.n.bez.
04.3x.26↔	Epn Nht v Nn d Beins(nkl. Plxs Imbsc,Leist,Bcknb),sk	04.74.10↔	Fazio-faziale Nerven-Anastomose

04.74.11↔	Interkosto-faszikuläre Nerven-Anastomose	08.23.99↔	Exz e gröss Läs a Augenlid, nicht durchgeh, sonstige
04.74.99↔	Sonstige Anast e kran oder peripheren Nervs, sonstige	08.24.00↔	Exz e gröss Läsion a Augenlid, perforierend, n.n.bez.
04.75↔	Revision e früh plast Reko an e kran o periph N	08.24.10↔	Exz e gröss Läs a Ld, prf, N hst kntr (mkrgr Chr)
04.76↔	Plast Reko e alten traumat Verletz an kran u periph Nn	08.24.11↔	Exz e gröss Läs a Lid, perf, hist kontr (mikrogr Chir)
04.79.00↔	Sonstige Neuroplastik, n.n.bez.	08.24.99↔	Exz e gröss Läsion a Augenlid, perforierend, sonstige
04.79.10↔	Transplantation und Transp e extrk Hirnner m epin Nht	08.51↔	Kanthotomie
04.79.11↔	Transplantation und Transp d Plexus brachia m epin Nht	08.52↔	Blepharorrhaphie
04.79.12↔	Transplantation und Transp von Nn d Schult m epin Nht	08.59.00↔	Sonstige Anpassung der Lidposition, n.n.bez.
04.79.13↔	Tx und Transp e Nn d Armes und d Hand m epin Nht	08.59.10↔	Kanthoplastik, n.n.bez.
04.79.14↔	Tx u Transp von Nn d Rumpfes u d unt Extrem m epin Nht	08.59.11↔	Kanthopexie
04.79.19↔	Transplantation und Transp e sonst Nervens m epin Nht	08.59.12↔	Korrekturoperation bei Epikanthus
04.79.20↔	Transplantation und Transposition e Nn m interfsz Nht	08.59.99↔	Sonstige Anpassung der Lidposition, sonstige
04.79.21↔	Tx und Transp e extrk Hirnner m interfsz Nht	08.89.00↔	Sonstige plastische Rekonstruktion des Augenlids, n.n.bez.
04.79.22↔	Tx und Transp d Plexus brachia m interfsz Nht	08.89.10↔	Plast Reko d Lids, medialer o lateraler Lidwinkel
04.79.23↔	Tx und Transp von Nn d Schult m interfsz Nht	08.89.11↔	Plastische Rekonstruktion d Augenlids d Hebung d Augbr
04.79.24↔	Tx und Transp e Nn d Armes und d Hand m interfsz Nht	08.89.12↔	Plast Reko d Lids d Entf e Fettgewebeprolapses d Orb
04.79.25↔	Tx u Trnsp v Nn d Rmpfs u d unt Extrm m intrfsz Nht	08.89.13↔	Plast Reko d Lids d Oberflächenbehandlung m Laser
04.79.29↔	Transplantation und Transp e sonst Nn m interfsz Nht	08.89.14↔	Plast Reko d Lids d sonstige Oberlidverlängerung
04.79.99↔	Sonstige Neuroplastik, sonstige	08.89.15↔	Plast Rekonstruktion d Lids d Unterlidverlängerung
04.92.00↔	Implnt o Erstz d Elktrd(n) e prph Neurstm, n.n.bz.	08.89.99↔	Sonstige plastische Rekonstruktion des Augenlids, sonstige
04.92.10↔	Implnt,Erstz d Elktrd tmp prph Neurstm,Enzlsys,Tstsm	18.21.00↔	Exz e präaur Fistel o e präaur Sinus, n.n.bez.
04.92.11↔	Implnt,Erstz d Elktrd tmp prph Neurstm,Mhrlysys,Tstsm	18.21.10↔	Exz e präaur Fistel o e präaur Sinus, Ni hist kontr
04.92.20↔	Imp,Ers d Elktrd prmn prph Neurstm,Stbl,Enzlsys,Prk	18.21.11↔	Exz e präaur Fistel o e präaur Sinus, hist kontr
04.92.21↔	Implnt,Erstz d Elktrd prmn prph Neurstm,Stbl,Mhrlysys,Prk	18.21.99↔	Exz e präaur Fistel o e präaur Sinus, sonstige
04.92.30↔	Imp,Ers d Elktrd prmn prph Neurstm,Plttnl,Enzlsys,offn chr	18.29.00↔	Exz oder Destr e and Läsion a äusseren Ohr, n.n.bez.
04.92.31↔	Imp,Ers d Elktrd prmn prph Neurstm,Plttnl,Mhrlysys,offn chr	18.29.01↔	Destr e Läsion a äusseren Ohr oder im äusseren Gehörg
04.92.40↔	Impl oder Ersetzen einer Vagusnervstimulationselektrode	18.29.10↔	Exz e and Läs a ässm Ohr o i ässm Ghörg, N hst kntr
04.92.99↔	Implant o Ersetz d Elektrod(n) e periph Neurostim, So	18.29.11↔	Exz e and Läs a ässm Ohr o i ässm Ghörg, hst kntr
04.93.00↔	Entf d Elektrod(n) e peripheren Neurostim, n.n.bez.	18.29.99↔	Exz oder Destr e and Läsion a äusseren Ohr, sonstige
04.93.10↔	Entf d Elktrd(n) e prph Neurstm, Stbl, Enzlsys	18.31.00↔	Radikale Exzision einer Läsion am äusseren Ohr, n.n.bez.
04.93.11↔	Entf d Elktrd(n) e prph Neurstm, Stbl, Mhrlysys	18.31.10↔	Rd Exz Läs a äus Ohr o i äus Ghörg o Prt Rs d Ohrm,N hst kntr
04.93.20↔	Entf d Elktrd(n) e prph Neurstm, Plttnl, Enzlsys	18.31.11↔	Rd Exz Läs a äus Ohr o i äus Ghörg o Prt Rs d Ohrm,hst kntr
04.93.21↔	Entf d Elktrd(n) e prph Neurstm, Plttnl, Mhrlysys	18.31.19↔	Radikale Exzision einer Läsion am äusseren Ohr, sonstige
04.93.40↔	Entfernen einer Vagusnervelektrode	18.39.00↔	Sonstige Exzision am äusseren Ohr, n.n.bez.
04.93.99↔	Entf d Elektrod(n) e peripheren Neurostim, sonstige	18.39.10↔	Resektion d Ohrmuschel, total, nicht hist kontrolliert
04.94.10↔	Rv (h Erstz) d Elktrd(n) e prph Neurstm, n.n.bz.	18.39.11↔	Resektion der Ohrmuschel: total, histographisch kontrolliert
04.94.11↔	Rv (h Erstz) d Elktrd(n) e prph Neurstm, Stbl, Enzlsys	18.39.19↔	Sonstige Resektion der Ohrmuschel, sonstige
04.94.12↔	Rv (h Erstz) d Elktrd(n) e prph Neurstm, Stbl, Mhrlysys	18.39.99↔	Sonstige Exzision am äusseren Ohr, sonstige
04.94.13↔	Rv(h Erstz)d Elktrd(n)e prph Neurstm,Plttnl,Enzlsys	21.32.10↔	Exz und Lok Destr e and Läs an d Nas, nicht hist kontr
04.94.14↔	Rv(h Erstz)d Elktrd(n)e prph Neurstm,Plttnl,Mhrlysys	21.32.11↔	Exz und lokale Destr e and Läs an d Nase, hist kontr
04.94.99↔	Rev (oh Ersetz) d Elektrod(n) e periph Neurostim, So	21.4x.00↔	Resektion der Nase, n.n.bez.
04.99.00↔	Sonst Operation an kranialen und peripheren Nerven, n.n.bez.	21.4x.10↔	Resektion der Nase, partiell, nicht histographisch kontrolliert
04.99.10↔	Implantation oder Ersetzen einer peripheren Neuroprothese	21.4x.11↔	Resektion der Nase, partiell, histographisch kontrolliert
04.99.11↔	Revision (ohne Ersetzen) einer peripheren Neuroprothese	21.4x.20↔	Resektion der Nase, subtotal, nicht histographisch kontrolliert
04.99.12↔	Entfernung einer peripheren Neuroprothese	21.4x.21↔	Resektion der Nase, subtotal, histographisch kontrolliert
04.99.99↔	Sonst Operation an kranialen und peripheren Nerven, sonst	21.4x.30↔	Resektion der Nase, total, nicht histographisch kontrolliert
05.0↔	Durchtrennung von sympathischen Nerven oder Ganglion	21.4x.31↔	Resektion der Nase, total, histographisch kontrolliert
05.11↔	Biopsie an einem sympathischen Nerv oder Ganglion	21.4x.99↔	Sonstige Resektion der Nase
05.21↔	Exzision des Ganglion sphenopalatinum	27.56.00↔	Sonstiges Hauttransplantat an Lippe und Mund, n.n.bez.
05.22↔	Zervikale Sympathektomie	27.56.10↔	Kleinflächiges Spalthauttransplantat an Lippe und Mund
05.23↔	Lumbale Sympathektomie	27.56.20↔	Grossflächiges Spalthauttransplantat an Lippe und Mund
05.24↔	Präsakrale Sympathektomie	27.56.30↔	Kleinflächige heterologe Hauttransplantation an die Lippe
05.25↔	Periarterielle Sympathektomie	27.56.40↔	Grossflächig heterologe Hauttransplantation an die Lippe
05.26↔	Thorakale Sympathektomie	27.56.50↔	Kleinflächige homologe Hauttransplantation an d Lippe
05.29↔	Sonstige Sympathektomie und Exzision eines Ganglions	27.56.60↔	Grossflächig homologe Hauttransplantation an die Lippe
05.81↔	Plast Rekonstruktion an sympathischem Nerv oder Ganglion	27.56.99↔	Sonstiges Hauttransplantat an Lippe und Mund, sonstige
05.89↔	Sonstige Operation an sympathischem Nerv oder Ganglion	29.92↔	Durchtrennung des N. glossopharyngeus
05.9↔	Sonstige Operationen am Nervensystem	31.91↔	Durchtrennung des N. laryngeus
07.80↔	Thymektomie, n.n.bez.	33.31↔	Destruktion des N. phrenicus für Lungenkollaps
07.81↔	Sonstige partielle Exzision am Thymus	34.23.20↔	Offene Biopsie an der Brustwand
07.82↔	Sonstige totale Exzision des Thymus	38.06.00↔	Inzision von abdominalen Arterien, n.n.bez.
07.83↔	Thorakoskopische partielle Exzision am Thymus	38.06.10↔	Inzision von viszeralen Arterien, n.n.bez.
07.84↔	Thorakoskopische totale Exzision des Thymus	38.06.11↔	Inzision des Truncus coeliacus
08.22.00↔	Exzision einer anderen kleineren Läsion am Augenlid, n.n.bez.	38.06.12↔	Inzision der A. gastrica
08.22.10↔	Exz e and klein Läs a Lid, Ni hist kontr (mikrogr Chir)	38.06.13↔	Inzision der A. hepatica
08.22.11↔	Exz e and klein Läs a Lid, hist kontr (mikrogr Chir)	38.06.14↔	Inzision der A. lienalis
08.22.99↔	Exzision einer anderen kleineren Läsion am Augenlid, sonstige	38.06.15↔	Inzision der A. renalis
08.23.00↔	Exz e gröss Läs a Augenlid, nicht durchgeh, n.n.bez.	38.06.16↔	Inzision der A. mesenterialis
08.23.10↔	Exz e gröss Läs a Ld, N drchgh, N hst kntr (mkrgr Chr)	38.06.17↔	Inzision der A. lumbalis
08.23.11↔	Exz e gröss Läs a Ld, N drchgh, hst kntr (mkrgr Chr)	38.06.18↔	Inzision der A. iliaca

38.06.19↔	Inzision von viszeralen Arterien, sonstige	39.59.14↔	Transposition von thorakalen Arterien
38.06.99↔	Inzision von abdominalen Arterien, sonstige	39.59.15↔	Transposition der A. gastrica, A. hepatica und A. lienalis
38.11↔	Endarterektomie von intrakraniellen Gefässen	39.59.16↔	Transposition der A. renalis
38.21↔	Biopsie eines Blutgefässes	39.59.17↔	Transposition der A. mesenterica
38.42↔	Resektion von anderen Blutgefässen an Kopf und Hals	39.59.18↔	Transposition sonstiger viszeraler Arterien
38.62↔	Sonstige Exzision von Gefässen an Kopf und Hals	39.59.19↔	Transposition der A. iliaca
38.66.00↔	Sonstige Exzision von abdominalen Arterien, n.n.bez.	39.59.20↔	Transposition von sonstigen abdominalen Arterien
38.66.10↔	Sonstige Exzision von viszeralen Arterien, n.n.bez.	39.59.21↔	Transposition von Arterien der unteren Extremität
38.66.11↔	Sonstige Exzision des Truncus coeliacus	39.59.29↔	Transposition von Arterien, sonstige
38.66.12↔	Sonstige Exzision der A. gastrica	39.59.30↔	Sonstige Plast Reko von Gef an Kopf und Ha, n.n.bez.
38.66.13↔	Sonstige Exzision der A. hepatica	39.59.31↔	Sonstige plastische Rekonstruktion e intrakr Gefässes
38.66.14↔	Sonstige Exzision der A. lienalis	39.59.32↔	Sonstige Plast Rekonstruktion d extrk A. vertebrales
38.66.15↔	Sonstige Exzision der A. renalis	39.59.33↔	So Plast Reko von extrk Aa an Kopf und Ha, So
38.66.16↔	Sonstige Exzision der A. mesenterialis	39.59.34↔	Sonstige plastische Rekonstruktion der V. jugularis
38.66.17↔	Sonstige Exzision der A. lumbalis	39.59.39↔	Sonstige Plast Reko von Gef an Kopf und Ha, sonstige
38.66.18↔	Sonstige Exzision der A. iliaca	39.59.40↔	Sonstige Plast Reko von Gef d ob Extrem, n.n.bez.
38.66.19↔	Sonstige Exzision viszeraler Arterien, sonstige	39.59.41↔	Sonstige plastische Rekonstruktion von Aa d ob Extrem
38.66.99↔	Sonstige Exzision abdominaler Arterien, sonstige	39.59.42↔	S Plst Rk d V. sbcl, V. axll u V. brchiocphlc
38.82.00↔	So chir Verschluss von Gef a Kopf und Ha, n.n.bez.	39.59.48↔	So Plast Reko von sonstigen tiefen Venen d ob Extrem
38.82.10↔	Sonstiger chir Verschluss von extrk Aa an Kopf und Ha	39.59.49↔	Sonstige Plast Reko von Gef d ob Extrem, sonstige
38.82.20↔	So chir Verschl v extrk Venen an Kopf u Ha, n.n.bez.	39.59.50↔	Sonstige Plast Reko von thorakalen Gef, n.n.bez.
38.82.21↔	Sonstiger chirurgischer Verschluss der V. jugularis	39.59.51↔	Sonstige plastische Rekonstruktion der thorakalen Aorta
38.82.22↔	So chir Verschl v sonst tief extrk Venen an Kopf u Ha	39.59.52↔	Sonstige plastische Rekonstruktion der A. pulmonalis
38.82.29↔	So chir Verschluss von extrk Venen an Kopf und Ha, So	39.59.53↔	Sonstige Plast Reko von thorakalen Aa, sonstige
38.82.99↔	So chir Verschluss von Gef a Kopf und Ha, sonstige	39.59.54↔	Sonstige plastische Rekonstruktion der V. pulmonalis
38.85.00↔	So chir Verschluss von and thorakalen Gef, n.n.bez.	39.59.55↔	Sonstige plastische Rekonstruktion der V. cava superior
38.85.10↔	So chir Verschluss von and thorakalen Aa, n.n.bez.	39.59.59↔	Sonstige Plast Reko von thorakalen Gef, sonstige
38.85.11↔	Sonstiger chirurgischer Verschluss der A. subclavia	39.59.60↔	Sonstige Plast Rekonstruktion von abd Aa, n.n.bez.
38.85.12↔	Sonstiger chirurgischer Verschluss der A. pulmonalis	39.59.61↔	Sonstige plastische Rekonstruktion der abdominalen Aorta
38.85.13↔	Sonstr chirurgischer Verschluss des Truncus brachiocephalicus	39.59.62↔	Sonstige plastische Rekonstruktion des Truncus coeliacus
38.85.19↔	So chir Verschluss von and thorakalen Aa, sonstige	39.59.63↔	Sonstige plastische Rekonstruktion der A. gastrica
38.85.20↔	So chir Verschluss von thorakalen Venen, n.n.bez.	39.59.64↔	Sonstige plastische Rekonstruktion A. hepatica
38.85.21↔	Sonstiger chirurgischer Verschluss der V. cava superior	39.59.65↔	Sonstige plastische Rekonstruktion der A. lienalis
38.85.22↔	Sonstiger chirurgischer Verschluss der V. pulmonalis	39.59.66↔	Sonstige plastische Rekonstruktion der A. renalis
38.85.23↔	Sonstiger chirurgischer Verschluss der V. subclavia	39.59.67↔	Sonstige plastische Rekonstruktion der A. mesenterica
38.85.28↔	So chir Verschluss von sonst tiefen thorakalen Venen	39.59.68↔	Sonstige plastische Rekonstruktion der A. iliaca
38.85.29↔	So chir Verschluss von thorakalen Venen, sonstige	39.59.69↔	Sonstige Plast Rekonstruktion von abd Aa, sonstige
38.85.99↔	So chir Verschluss von and thorakalen Gef, sonstige	39.59.70↔	Sonstige Plast Rekonstruktion von abd Venen, n.n.bez.
38.86.00↔	Sonstiger chir Verschluss von abd Aa, n.n.bez.	39.59.71↔	Sonstige plastische Rekonstruktion der V. cava inferior
38.86.10↔	Sonstiger chir Verschluss von viszeralen Aa, n.n.bez.	39.59.72↔	Sonstige plastische Rekonstruktion der V. iliaca
38.86.11↔	Sonstiger chirurgischer Verschluss des Truncus coeliacus	39.59.79↔	Sonstige Plast Rekonstruktion von abd Venen, sonstige
38.86.12↔	Sonstiger chirurgischer Verschluss der A. gastrica	39.59.80↔	Sonstige Plast Reko von Gef d unteren Extrem, n.n.bez.
38.86.13↔	Sonstiger chirurgischer Verschluss der A. hepatica	39.59.81↔	Sonstige Plast Rekonstruktion von Aa d unteren Extrem
38.86.14↔	Sonstiger chirurgischer Verschluss der A. lienalis	39.59.82↔	Sonstige plastische Rekonstruktion der V. femoralis
38.86.15↔	Sonstiger chirurgischer Verschluss der A. renalis	39.59.83↔	Sonstige plastische Rekonstruktion der V. poplitea
38.86.16↔	Sonstiger chirurgischer Verschluss der A. mesenterialis	39.59.88↔	So Plast Reko von sonst tiefen Venen d unteren Extrem
38.86.17↔	Sonstiger chirurgischer Verschluss der A. iliaca	39.59.89↔	Sonstige Plast Reko von Gef d unteren Extrem, sonstige
38.86.19↔	Sonstiger chir Verschluss von viszeralen Aa, sonstige	39.59.90↔	Sonstige Plast Reko e Gefässes, Venenklappenplastik
38.86.99↔	Sonstiger chir Verschluss von abd Aa, sonstige	39.59.99↔	Sonstige plastische Rekonstruktion eines Gefässes, sonstige
38.87.00↔	Sonstiger chir Verschluss von abd Venen, n.n.bez.	39.75.11↔	Prktrmslm Gfntrvntion, S Gf, Rttionsthmrkt
38.87.10↔	So chir Verschluss von tiefen abd Venen, n.n.bez.	39.8x.00↔	Op a Glom carot, Sin caroticus u and Paraggl, n.n.bez.
38.87.11↔	Sonstiger chirurgischer Verschluss der V. cava inferior	39.8x.10↔	Exploration des Glomus caroticum und anderer Paraganglien
38.87.12↔	So chir Verschl d V. iliaca communis u V. iliaca int	39.8x.11↔	Exzision des Glomus caroticus und anderer Paraganglien
38.87.19↔	So chir Verschluss von tiefen abd Venen, sonstige	39.8x.20↔	Implnt o Erstz e Implsgnrtrs z Aktivierng d Brfflx
38.87.99↔	Sonstiger chir Verschluss von abd Venen, sonstige	39.8x.21↔	Rv (h Wchs) e Implsgnrtrs z Aktivierng d Brfflx
39.50.00↔	Angiopl o Athrkt an snst(n) NHzkrgrf(n), n.n.bz.	39.8x.22↔	Entf e Impulsgenerators zur Aktivierung d Baroreflexes
39.50.10↔	Angiopl o Athrkt an snst(n) NHzkrgrf(n) m Blln, n.n.bz.	39.8x.30↔	Implnt o Erstz e (v) Elktrd(n) z Aktivierng d Brfflx
39.50.11↔	Angiopl o Athrkt an snst(n) NHzkrgrf(n) m Entf Blln	39.8x.31↔	Rv (h Wchs) e (v) Elktrd(n) z Aktivierng d Brfflx
39.50.12↔	Angiopl o Athrkt an snst(n) NHzkrgrf(n) m ctng Blln	39.8x.32↔	Entf e (v) Elektrod(n) z Aktivierung d Baroreflexes
39.50.13↔	Angiopl o Athrkt an snst(n) NHzkrgrf(n) m KryplstieBlln	39.8x.99↔	Op a Glom carot, Sin caroticus und and Paraggl, So
39.50.14↔	Angiopl o Athrkt an snst(n)NHzkrgrf(n)m Drg eltng Blln	39.99.00↔	Sonstige Operationen an Blutgefässen, n.n.bez.
39.50.19↔	Angiopl o Athrkt an snst(n) NHzkrgrf(n) m S Blln	39.99.10↔	Aortopexie
39.50.20↔	Angiopl Blade Laseranpl an sonst(n) NiHerzkrgef(en)	39.99.20↔	Operationen bei kongenitalen Gefässanomalien, n.n.bez.
39.50.21↔	Angiopl Thrombektomie an sonstigem(n) NiHerzkrgef(en)	39.99.21↔	Op b kngntlr Anmie d Artsthms(Stns) o b untrbr Artbnng
39.50.99↔	Angiopl o Athrkt an sonst(n) NiHerzkrgef(en), So	39.99.22↔	Op b kong Anom d A. o V. pulmonalis o b A. lusoria
39.59.00↔	Sonstige plastische Rekonstruktion eines Gefässes, n.n.bez.	39.99.23↔	Operationen bei kongenitalen Anomalien der V. cava
39.59.10↔	Transposition von Arterien, n.n.bez.	39.99.24↔	Op b kong Kollateralgefässen und Unifokalisierung
39.59.11↔	Transposition der extrakraniellen A. vertebrales	39.99.30↔	Kathinterv Verschluss d Duct arterios Botalli, n.n.bez
39.59.12↔	Transposition von sonstigen extrk Aa an Kopf und Hals	39.99.31↔	Kathinterv Verschluss d Duct arterios Botalli, m Coil
39.59.13↔	Transposition von Arterien der oberen Extremität	39.99.32↔	Kthntrv Vrschl d Dct artrios Blll, m AmpltzDctOcclrd

39.99.38↔	Kathinterv Verschluss d Duct arterios Botalli, So	80.86.99↔	Sonstige Lok Exz oder Destr e Gelläs a Knie, sonstige
39.99.39↔	Operationen bei sonstigen kongenitalen Gefässanomalien	80.87.00↔	Sonstige Lok Exz o Destr e Gelläs a Sg, n.n.bez.
39.99.99↔	Sonstige Operationen an Blutgefässen, sonstige	80.87.10↔	Arthr Lok Exz o Destr e Gelläs a oberen Sprunggelenk
40.11.10↔	Off(Inz)sBiops mdiast,praaortln,iliakln o pivnn Lymphkn	80.87.11↔	Débridement am oberen Sprunggelenk
40.11.11↔	Off(Inz)sBiops zr, sprklvkläm,axlläm o inguinln Lymphkn	80.87.12↔	Zystenexstirpation am oberen Sprunggelenk
44.01↔	Trunkuläre Vagotomie	80.87.19↔	Sonstige Lok Exz o Destr e Gelläs a ob Sprunggelenk
77.40.20↔	Knochbiops, ohne Ang d Lokalisation, Offene Knochbiops	80.87.20↔	Arthr Lok Exz o Destr e Gelläs a unteren Sprunggelenk
77.40.99↔	Knochenbiopsie, ohne Angabe der Lokalisation, sonstige	80.87.21↔	Débridement am unteren Sprunggelenk
77.41.00↔	Knochbiops von Skap, Klav, Rip und Sternum, n.n.bez.	80.87.22↔	Zystenexstirpation am unteren Sprunggelenk
77.41.20↔	Knochbiops von Skap, Klav, Rip u Stern, Off Knochbiops	80.87.29↔	Sonstige Lok Exz o Destr e Gelläs a unteren Sg
77.41.99↔	Knochbiops von Skap, Klav, Rip und Sternum, sonstige	80.87.99↔	Sonstige Lok Exz o Destr e Gelläs a Sg, sonstige
77.42.00↔	Knochenbiopsie am Humerus, n.n.bez.	80.88.00↔	So Lok Exz o Destr e Gelläs an Fuss u Zehen, n.n.bez.
77.42.20↔	Knochenbiopsie am Humerus, Offene Knochenbiopsie	80.88.10↔	Arthr lokale Exz oder Destr e Gelläs an Fuss und Zehen
77.42.99↔	Knochenbiopsie am Humerus, sonstige	80.88.20↔	Débridement am Metatarsophalangealgelenk
77.43.00↔	Knochenbiopsie an Radius und Ulna, n.n.bez.	80.88.21↔	Zystenexstirpation am Metatarsophalangealgelenk
77.43.20↔	Knochenbiopsie an Radius und Ulna, Offene Knochenbiopsie	80.88.29↔	Sonstige Lok Exz oder Destr a Metatarsgel
77.43.99↔	Knochenbiopsie an Radius und Ulna, sonstige	80.88.30↔	Débridement an Zehengelenken
77.44.00↔	Knochenbiopsie an Karpalia und Metakarpalia, n.n.bez.	80.88.40↔	Débridement an sonstigen Fussgelenken
77.44.20↔	Knochbiops an Karpal und Metakarp, Offene Knochbiops	80.88.50↔	Zystenexstirpation an sonstigen Gel von Fuss und Zehen
77.44.99↔	Knochenbiopsie an Karpalia und Metakarpalia, sonstige	80.88.59↔	So Lok Exz o Destr an sonstigen Gel von Fuss und Zehen
77.45.00↔	Knochenbiopsie am Femur, n.n.bez.	80.88.99↔	So Lok Exz o Destr e Gelläs an Fuss und Zehen, So
77.45.20↔	Knochenbiopsie am Femur, Offene Knochenbiopsie	80.89.00↔	So Lok Exz o Destr e Gelläs an and bez Lok, n.n.bez.
77.45.99↔	Knochenbiopsie am Femur, sonstige	80.89.20↔	Arthr lokale Exz oder Destr e Gelläs a Iliosgel
77.46.00↔	Knochenbiopsie an der Patella, n.n.bez.	80.89.21↔	Débridement am Iliosakralgelenk
77.46.20↔	Knochenbiopsie an der Patella, Offene Knochenbiopsie	80.89.22↔	Zystenexstirpation am Iliosakralgelenk
77.46.99↔	Knochenbiopsie an der Patella, sonstige	80.89.29↔	Sonstige lokale Exzision oder Destr a Iliosakralgelenk
77.47.00↔	Knochenbiopsie an Tibia und Fibula, n.n.bez.	80.89.41↔	Débr einer Gelenkläsion an and bez Lokalisation
77.47.20↔	Knochenbiopsie an Tibia und Fibula, Offene Knochenbiopsie	80.89.42↔	Zystenexstirpation an Gelenken and bez Lokalisation
77.47.99↔	Knochenbiopsie an Tibia und Fibula, sonstige	80.89.99↔	So Lok Exz o Destr e Gelläs an and bez Lok, So
77.48.00↔	Knochenbiopsie an Tarsalia und Metatarsalia, n.n.bez.	80.90.00↔	Sonstige Exzision an einem Gelenk, n.n.bez.
77.48.20↔	Knochbiops an Tarsalia und Metatars, Offene Knochbiops	80.90.10↔	Arthroskopische Exzision an einem Gelenk
77.48.99↔	Knochenbiopsie an Tarsalia und Metatarsalia, sonstige	80.90.99↔	Sonstige Exzision an einem Gelenk, sonstige
77.49.00↔	Knochbiops an and näher bez Kn, auss Gschk, n.n.bez.	80.91.00↔	Sonstige Exzision an der Schulter, n.n.bez.
77.49.21↔	Knbp an and näh bz Kn, au Gschk, Knbp an d Ws, Off Knbp	80.91.10↔	Arthroskopische Exzision am Humeroglenoidalgelenk
77.49.41↔	Knbp a and näh bz Kn, au Gk, Knbp an Phl d Fs, Off Knbp	80.91.11↔	Sonstige Exzision am Humeroglenoidalgelenk
77.49.91↔	Knchbiops an and näh bz Kn, auss Gschk, Off Knchbiops	80.91.20↔	Arthroskopische Exzision am Akromioklavikulargelenk
77.49.99↔	Knochbiops an and näher bez Kn, auss Gschk, sonstige	80.91.21↔	Sonstige Exzision am Akromioklavikulargelenk
77.61.11↔	Lok Resektion von Knochenläsion o -gewebe an einer Rippe	80.91.30↔	Entnahme eines Knorpeltransplantates an der Schulter
77.61.12↔	Lokale Resektion von Knochenläsion oder -gewebe am Sternum	80.91.99↔	Sonstige Exzision an der Schulter, sonstige
77.81.11↔	Sonstige partielle Knochenresektion an einer Rippe	80.92.00↔	Sonstige Exzision am Ellbogen, n.n.bez.
77.81.12↔	Sonstige partielle Knochenresektion am Sternum	80.92.10↔	Arthroskopische Exzision am Ellbogen
79.24↔	Offene Reposition e Fingfx ohne innere Knochenfixation	80.92.11↔	Entnahme eines Knorpeltransplantates am Ellbogengelenk
80.81.00↔	So Lok Exz o Destr e Gelläs an d Schult, n.n.bez.	80.92.99↔	Sonstige Exzision am Ellbogen, sonstige
80.81.10↔	Débridement am Humeroglenoidalgelenk	80.93.00↔	Sonstige Exzision am Handgelenk, n.n.bez.
80.81.11↔	Zystenexstirpation am Humeroglenoidalgelenk	80.93.10↔	Arthroskopische Exzision am Handgelenk
80.81.19↔	Sonstige lokale Exz oder Destr a Humeroglenoidalgelenk	80.93.11↔	Entnahme eines Knorpeltransplantates am Handgelenk
80.81.20↔	Débridement am Akromioklavikulargelenk	80.93.12↔	Resektion des Discus triangularis am Handgelenk
80.81.21↔	Zystenexstirpation am Akromioklavikulargelenk	80.93.99↔	Sonstige Exzision am Handgelenk, sonstige
80.81.29↔	Sonstige lokale Exzision oder Destr a Akromioklavikulargel	80.94↔	Sonstige Exzision an Hand- und Fingergelenk
80.81.99↔	So Lok Exz o Destr e Gelläs an d Schult, So	80.95.00↔	Sonstige Exzision am Hüftgelenk, n.n.bez.
80.82.00↔	Sonstige Lok Exz oder Destr e Gelläs a Ellb, n.n.bez.	80.95.10↔	Arthroskopische Exzision am Hüftgelenk
80.82.10↔	Arthr lokale Exz oder Destr e Gelenkläsion a Ellb	80.95.11↔	Entnahme eines Knorpeltransplantates am Hüftgelenk
80.82.11↔	Débridement am Ellenbogengelenk	80.95.99↔	Sonstige Exzision am Hüftgelenk, sonstige
80.82.12↔	Zystenexstirpation am Ellbogengelenk	80.96.00↔	Sonstige Exzision am Knie, n.n.bez.
80.82.99↔	Sonstige Lok Exz oder Destr e Gelläs a Ellb, sonstige	80.96.10↔	Arthroskopische Exzision am Kniegelenk
80.83.00↔	Sonstige Lok Exz oder Destr e Gelläs a Hdgel, n.n.bez.	80.96.20↔	Entnahme e Knorpeltransplantates a Kniegelenk, arthr
80.83.10↔	Arthr lokale Exz oder Destr e Gelläs a Handgelenk	80.96.21↔	Entn e Knorpeltransplantates a Kniegelenk, offen chir
80.83.11↔	Débridement am Handgelenk	80.96.99↔	Sonstige Exzision am Knie, sonstige
80.83.12↔	Zystenexstirpation am Handgelenk	80.97.00↔	Sonstige Exzision am Sprunggelenk, n.n.bez.
80.83.99↔	Sonstige Lok Exz oder Destr e Gelläs a Hdgel, sonstige	80.97.10↔	Arthroskopische Exzision am oberen Sprunggelenk
80.85.00↔	Sonstige Lok Exz o Destr e Gelläs an d Hüfte, n.n.bez.	80.97.11↔	Sonstige Exzision am oberen Sprunggelenk
80.85.10↔	Arthr lokale Exz oder Destr e Gelenkläsion an d Hüfte	80.97.20↔	Arthroskopische Exzision am unteren Sprunggelenk
80.85.11↔	Débridement am Hüftgelenk	80.97.21↔	Sonstige Exzision am unteren Sprunggelenk
80.85.12↔	Zystenexstirpation am Hüftgelenk	80.97.30↔	Entnahme eines Knorpeltransplantates am Sprunggelenk
80.85.99↔	Sonstige Lok Exz o Destr e Gelläs an d Hüfte, sonstige	80.97.99↔	Sonstige Exzision am Sprunggelenk, sonstige
80.86.00↔	Sonstige Lok Exz oder Destr e Gelläs a Knie, n.n.bez.	80.98.00↔	Sonstige Exzision an Fuss- und Zehengelenk, n.n.bez.
80.86.10↔	Arthr lokale Exzision oder Destruktion a Kniegelenk	80.98.10↔	Arthroskopische Exzision an Fuss- und Zehengelenken
80.86.11↔	Débridement am Kniegelenk	80.98.11↔	Sonstige Exzision am Metatarsophalangealgelenk
80.86.12↔	Zystenexstirpation am Kniegelenk	80.98.12↔	Sonstige Exzision an sonstigen Fussgelenken
80.86.13↔	Exzision eines Meniskusganglions am Kniegelenk	80.98.13↔	Sonstige Exzision an Zehengelenken

80.98.99↔	Sonstige Exzision an Fuss- und Zehengelenk, sonstige	82.72.99↔	Plast Op an d Hand m M o FaszTransplantat, sonstiges
80.99.00↔	Sonstige Exz an e Gel an and bez Lok, n.n.bez.	82.79↔	Plastische Op an d Hand m and Transplantat o Implant
80.99.10↔	Arthroskopische Exzision am Sternoklavikulargelenk	82.81↔	Transfer eines Fingers, ausgenommen Daumen
80.99.11↔	Sonstige Exzision am Sternoklavikulargelenk	82.82↔	Plastische Rekonstruktion einer Spalthand
80.99.20↔	Arthroskopische Exzision am Iliosakralgelenk	82.83↔	Plastische Rekonstruktion bei Makrodaktylie
80.99.21↔	Sonstige Exzision am Iliosakralgelenk	82.85↔	Sonstige Tenodese an der Hand
80.99.30↔	Arthroskopische Exzision an der Symphyse	82.86.00↔	Sonstige Tenoplastik an der Hand, n.n.bez.
80.99.31↔	Sonstige Exzision an der Symphyse	82.86.10↔	Tenoplastik von Beugesehnen der Hand
80.99.90↔	Arthr Exzision an einem Gelenk an and bez Lokalisation	82.86.11↔	Schaffung eines Transplantlagers für Sehnen an der Hand
80.99.91↔	Entn e Knorpeltx an e Gel an and bez Lokalisation	82.86.12↔	Revision (ohne Wechsel) e Sehnenimplantates an d Hand
80.99.99↔	Sonstige Exz an e Gel an and bez Lok, sonstige	82.86.13↔	Wechsel eines Sehnenimplantates an der Hand
81.25↔	Arthrodese am Radiokarpalgelenk	82.86.99↔	Sonstige Tenoplastik an der Hand, sonstige
81.44.00↔	Stabilisierung der Patella, n.n.bez.	82.89.00↔	Sonstige plastische Operationen an der Hand, n.n.bez.
81.44.10↔	Stabilisierung der Patella, Retinakulumspaltung, lateral	82.89.10↔	Sehnenscheidenplastik an der Hand
81.44.11↔	Stb d Ptl, Rtnklmsplntg, ltrl m Züglngsprtion	82.89.11↔	Knöcherne Ref von Bänder d Handwur und Mitthand
81.44.12↔	Stab d Patel, Verlagerung d Patellarsehnenansatzes	82.89.12↔	Knöcherne Refixation von sonstigen Bänder der Hand
81.44.13↔	Stb d Ptl, Vrlg d Ptlrshnnnsz m Knchnspr	82.89.13↔	Glübrgreifnd Weichteildstrktion b kng Anm d Hnd
81.44.99↔	Stabilisierung der Patella, sonstige	82.89.14↔	Radialisation bei kongenitalen Anomalien der Hand
81.45.00↔	Sonstige Rekonstruktion an den Kreuzbändern, n.n.bez.	82.89.15↔	Rs v Schnürrngn m plstschr Rk b kng Anm d Hnd
81.45.19↔	Sonstige Rekonstruktion an den Kreuzbändern, arthr	82.89.16↔	Transfer einer Zehe als Fingersersatz
81.45.20↔	Reko d vorderen Kreuzb m aut Patsehne, offen chir	82.89.99↔	Sonstige plastische Operationen an der Hand, sonstige
81.45.21↔	Reko d hint Kreuzb m aut Patsehne, offen chir	83.43.00↔	Exzision von Muskel oder Faszie zur Transplantation, n.n.bez.
81.45.29↔	Sonstige Rekonstruktion an D Kreuzbändern, offen chir	83.43.10↔	Entnahme eines myokutanen Lappens zur Transplantation
81.45.99↔	Sonstige Rekonstruktion an den Kreuzbändern, sonstige	83.43.11↔	Entn e osteom o osteofasz Lp zur Transplantation
81.71.00↔	Arthropl m Implant a Metakarpophal und lpg, n.n.bez.	83.43.12↔	Entn e sonst Lappentx m mikrovask Anast aus M o Fasz
81.72↔	Arthropl ohne Implant a Metakarpophalangeal und lpg	83.43.99↔	Exzision von Muskel oder Faszie zur Transplantation, sonstige
81.74.00↔	Arthropl m Implant a Karpok oder Karpomgel, n.n.bez.	83.71.00↔	Sehnenverlängerung, n.n.bez.
81.74.10↔	Implantation einer Daumensattelgelenkendoprothese	83.71.10↔	Sehnenverlängerung, Kopf und Hals
81.74.99↔	Arthropl m Implant a Karpok oder Karpomgel, sonstige	83.71.11↔	Sehnenverlängerung, Schulter und Axilla
81.79.10↔	Inplantation einer sonstigen Fingergelenkendoprothese	83.71.12↔	Sehnenverlängerung, Oberarm und Ellenbogen
81.79.99↔	Arthropl m Implant a Metakarpophal und lpg, sonstige	83.71.13↔	Sehnenverlängerung, Unterarm
81.93.00↔	Naht an Kapsel oder Ligament der oberen Extremitäten, n.n.bez.	83.71.14↔	Sehnenverlängerung, Brustwand, Bauch und Rücken
81.93.10↔	Naht des Bandapparates der Klavikula	83.71.15↔	Sehnenverlängerung, Leisten- und Genitalregion und Gesäss
81.93.20↔	Naht des radiulnaren Ringbandes	83.71.16↔	Sehnenverlängerung, Untere Extremität
81.93.21↔	Naht des distalen radiulnaren Bandapparates	83.71.19↔	Sehnenverlängerung, Andere Lokalisation
81.93.30↔	Nht an Kaps o Lig d ob Extrem, Handwur und Mitthand	83.71.99↔	Sehnenverlängerung, sonstige
81.93.99↔	Naht an Kapsel o Ligament der oberen Extremitäten, sonst	83.75.00↔	Sehnentransfer oder -transplantation, n.n.bez.
82.12↔	Fasziotomie der Hand	83.75.10↔	Sehnentransfer oder -transplantation, Kopf und Hals
82.32↔	Exzision einer Handsehne zur Transplantation	83.75.11↔	Sehnentransfer oder -transplantation, Schulter und Axilla
82.34↔	Exzision von Muskel oder Faszie der Hand zur Transplantation	83.75.12↔	Sehnentransfer oder -transplantation, Oberarm und Ellenbogen
82.35.00↔	Sonstige Fasziektomie der Hand, n.n.bez.	83.75.13↔	Sehnentransfer oder -transplantation, Unterarm
82.35.10↔	Fasziektomie der Hohlhand	83.75.14↔	Sehnentransfer o Tx, Bruw, Bauch und Rücken
82.35.11↔	Fasziektomie der Hand und Finger mit Neurolyse	83.75.15↔	Sehnentransfer o Tx, Leist und Genreg und Gesäss
82.35.12↔	Fasziekt d Hand und Fing m Neurolyse und Arteriolyse	83.75.16↔	Sehnentransfer oder -transplantation, Untere Extremität
82.35.13↔	Fasziektomie der Hand und Finger mit Arthrolyse	83.75.19↔	Sehnentransfer oder -transplantation, Andere Lokalisation
82.35.99↔	Sonstige Fasziektomie der Hand, sonstige	83.75.99↔	Sehnentransfer oder -transplantation, sonstige
82.39.00↔	Sonstige Exzision von Weichteilen der Hand, n.n.bez	83.76.00↔	Sonstige Sehnenreposition, n.n.bez.
82.39.10↔	So Exz v Weicht d Hand, Exz v Sehnenscheiden d Hand	83.76.10↔	Sonstige Sehnenreposition, Kopf und Hals
82.39.99↔	Sonstige Exzision von Weichteilen der Hand, sonstige	83.76.11↔	Sonstige Sehnenreposition, Schulter und Axilla
82.46.00↔	Naht an Muskel oder Faszie der Hand, n.n.bez.	83.76.12↔	Sonstige Sehnenreposition, Oberarm und Ellenbogen
82.46.10↔	Naht an einer Faszie der Hand	83.76.13↔	Sonstige Sehnenreposition, Unterarm
82.46.20↔	Naht an einem Muskel der Hand	83.76.14↔	Sonstige Sehnenreposition, Brustwand und Rücken
82.46.99↔	Naht an Muskel oder Faszie der Hand, sonstige	83.76.15↔	So Sehnenreposition, Leist und Genreg und Gesäss
82.51↔	Verlängerung einer Sehne der Hand	83.76.16↔	Sonstige Sehnenreposition, Untere Extremität
82.52↔	Verkürzung einer Sehne der Hand	83.76.19↔	Sonstige Sehnenreposition, Andere Lokalisation
82.53↔	Reinsertion einer Sehne der Hand	83.76.99↔	Sonstige Sehnenreposition, sonstige
82.54↔	Reinsertion eines Muskels der Hand	83.79↔	Sonstige Muskelreposition
82.55↔	Sonstige Längenänderung an Muskel oder Sehne der Hand	83.81.00↔	Sehnenreposition, n.n.bez.
82.56↔	Sonstiger Transfer oder Transplantation einer Sehne der Hand	83.81.10↔	Sehnenreposition, Kopf und Hals
82.57.00↔	Sonstige Transposition einer Sehne der Hand, n.n.bez.	83.81.11↔	Sehnenreposition, Schulter und Axilla
82.57.10↔	So Transp e Sehn d Hand, Transp e Beugesehne d Hand	83.81.12↔	Sehnenreposition, Oberarm und Ellenbogen
82.57.99↔	Sonstige Transposition einer Sehne der Hand, sonstige	83.81.13↔	Sehnenreposition, Unterarm
82.58↔	Sonstiger Transfer oder Transplantation eines Handmuskels	83.81.14↔	Sehnenreposition, Brustwand, Bauch und Rücken
82.59↔	Sonstige Transposition eines Handmuskels	83.81.15↔	Sehnenreposition, Leisten- und Genitalregion und Gesäss
82.61↔	Pollizisation mit Übertragung von Nerven und Blutversorgung	83.81.16↔	Sehnenreposition, Untere Extremität
82.69↔	Sonstige Rekonstruktion des Daumens	83.81.19↔	Sehnenreposition, Andere Lokalisation
82.71↔	Rekonstruktion eines Ringbandes	83.81.99↔	Sehnenreposition, sonstige
82.72.00↔	Plast Op an d Hand m M o FaszTransplantat, n.n.bez.	83.82.00↔	Muskel- oder Faszientransplantation, n.n.bez.
82.72.10↔	Plastische Op m M o FaszTransplantat an e Fing	83.82.10↔	Faszientransplantation, Kopf und Hals
82.72.11↔	Plast Op m M o FaszTransplantat an sonst Teil d Hand	83.82.11↔	Faszientransplantation, Schulter und Axilla

83.82.12↔	Faszientransplantation, Oberarm und Ellenbogen	86.63.15↔	Kleinfl Vollhauttransplantat an Bruw, Bauch und Rücken
83.82.13↔	Faszientransplantation, Unterarm	86.63.16↔	Kleinfl Vollhauttransplantat an d Leisten und Genreg
83.82.14↔	Faszientransplantation, Brustwand, Bauch und Rücken	86.63.17↔	Kleinflächiges Vollhauttransplantat an das Gesäss
83.82.15↔	Fasztx, Leisten und Genitalregion und Gesäss	86.63.18↔	Kleinfl Vollhauttransplantat an Os und Unterschenkel
83.82.16↔	Faszientransplantation, Untere Extremität	86.63.19↔	Kleinflächiges Vollhauttransplantat an andere Lokalisation
83.82.19↔	Faszientransplantation, Andere Lokalisation	86.63.1a↔	Kleinflächiges Vollhauttransplantat an den Fuss
83.82.20↔	Transplantation e lok M oder Faszlap, Kopf und Ha	86.63.20↔	Grofl Vollhaut an D Kopf (auss Lip und Mund)
83.82.21↔	Transplantation e lok M o Faszlap, Schult und Axilla	86.63.21↔	Grossflächiges Vollhauttransplantat an den Hals
83.82.22↔	Transplantation e lok M o Faszlap, Oberarm und Ellb	86.63.22↔	Grossflächiges Vollhauttransplantat an Schulter und Oberarm
83.82.23↔	Transplantation e lok Muskel oder Faszlap, Unterarm	86.63.23↔	Grossflächiges Vollhauttransplantat an den Unterarm
83.82.24↔	Tx e lok M o Faszlap, Bruw, Bauch und Rücken	86.63.25↔	Grofl Vollhauttransplantat an Bruw, Bauch und Rücken
83.82.25↔	Tx e lok M o Faszlap, Leist und Genreg und Gesäss	86.63.26↔	Grofl Vollhauttransplantat an d Leisten und Genreg
83.82.26↔	Transplantation e lok M oder Faszlap, Untere Extrem	86.63.27↔	Grossflächiges Vollhauttransplantat an das Gesäss
83.82.29↔	Transplantation e lok Muskel oder Faszlap, And Lok	86.63.28↔	Grofl Vollhauttransplantat an Os und Unterschenkel
83.82.30↔	Transplantation e osteom o osteofasz Lp, Kopf und Ha	86.63.29↔	Grossflächiges Vollhauttransplantat an andere Lokalisation
83.82.31↔	Tx e osteom o osteofasz Lp, Schult und Axilla	86.63.2a↔	Grossflächiges Vollhauttransplantat an den Fuss
83.82.32↔	Transplantation e osteom o osteofasz Lp, Oba und Ellb	86.63.99↔	Vollhauttransplantat an andere Lokalisation, sonstige
83.82.33↔	Transplantation e osteom o osteofasz Lp, Unterarm	86.70↔	Gestielte oder freie Lappen, n.n.bez.
83.82.34↔	Tx e osteom o osteofasz Lp, Bruw, Bauch und Rücken	86.71↔	Harauspräp und Vorbereiten von gestielt oder fr Lappen
83.82.35↔	Tx e osteom o osteofasz Lp, Leist u Genreg u Gesäss	86.72↔	Verschiebung eines gestielten Lappens
83.82.36↔	Transplantation e osteom o osteofasz Lp, Untere Extrem	86.73.00↔	Anbr von gestieltem oder fr Lappen an d Hand, n.n.bez.
83.82.39↔	Transplantation e osteom o osteofasz Lp, And Lok	86.73.10↔	Kleinflächige Dehnungsplastik an die Hand
83.82.40↔	Tx e snst Lppntx m mkrvsk Anst aus M o Fsz, Kpf u H	86.73.11↔	Kleinflächige Verschiebe-Rotationsplastik an die Hand
83.82.41↔	Tx e snst Lppntx m mkrvsk Anst aus M o Fsz, Schl u Axl	86.73.12↔	Kleinflächige Transpositionsplastik an die Hand
83.82.42↔	Tx e snst Lppntx m mkrvsk Anst aus M o Fsz, Ob u Ellb	86.73.13↔	Kleinflächige Insellappenplastik an die Hand
83.82.43↔	Tx e snst Lppntx m mkrvsk Anst aus M o Fsz, Unt	86.73.14↔	Kleinflächige Z-Plastik an die Hand
83.82.44↔	Tx e so Lppntx m mkrvsk Anst aus M o Fsz, Brw, Bauch u Rückn	86.73.20↔	Grossflächige Dehnungsplastik an die Hand
83.82.45↔	Tx e so Lppntx m mkrvsk Anst aus M o Fsz, Leist u Gnrg u Gsäss	86.73.21↔	Grossflächige Verschiebe-Rotationsplastik an die Hand
83.82.46↔	Tx e snst Lppntx m mkrvsk Anst aus M o Fsz, Unt Extrm	86.73.22↔	Grossflächige Transpositionsplastik an die Hand
83.82.47↔	Tx e snst Lppntx m mkrvsk Anst aus M o Fsz, And Lk	86.73.23↔	Grossflächige Insellappenplastik an die Hand
83.82.99↔	Muskel- oder Faszientransplantation, sonstige	86.73.24↔	Grossflächige Z-Plastik an die Hand
83.92↔	Einsetzen oder Ersetzen eines Skelettmuskelstimulators	86.73.29↔	Sonstige lokale Lappenplastik an die Hand
86.4x.00↔	Radikale Exzision einer Hautläsion, n.n.bez.	86.73.30↔	Anbr von fr Lappen mit mikrovaskulärer Anast an d Hand
86.4x.10↔	Radikale Exz e Hautlās a Kopf mit histgr Kontrolle	86.73.40↔	Anbr von gestielt reg o gestielt Fernl an d Hand
86.4x.11↔	Radikale Exz e Hautlās d Halses mit histgr Kontrolle	86.73.80↔	Komb plastische Eingriffe an Haut und Unterhaut der Hand
86.4x.13↔	Rad Exz e Hautlās an Unterarm und Hand m histgr Kontr	86.73.99↔	Anbr von gestielten oder fr Lappen an d Hand, sonstige
86.4x.17↔	Rd Exz e Hautlās an Leist u Gnrg u Gsäss m histgr Kntr	86.74.00↔	Anbr von gestielt oder fr Lappen an And Lok, n.n.bez.
86.4x.18↔	Radikale Exz e Hautlās d unteren Extrem m histgr Kontr	86.74.10↔	Kleinflächige Dehnungsplastik am Kopf (ausser Lippe und Mund)
86.4x.19↔	Radikale Exz e Hautlās and Lok mit histgr Kontr	86.74.11↔	Kleinflächige Dehnungsplastik am Hals
86.4x.20↔	Rad Exz e Hautlās a Kopf m Tx o Transp von Haut	86.74.12↔	Kleinflächige Dehnungsplastik an Schulter und Oberarm
86.4x.21↔	Rad Exz e Hautlās d Halses m Tx o Transp von Haut	86.74.13↔	Kleinflächige Dehnungsplastik am Unterarm
86.4x.22↔	Rd Exz e Hautlās an Schl u Axl m Tx o Trnsp v Haut	86.74.14↔	Kleinflächige Dehnungsplastik an Brustwand und Rücken
86.4x.23↔	Rad Exz e Hautlās an Oba u Ellb m Tx o Transp von Haut	86.74.15↔	Kleinflächige Dehnungsplastik an der Bauchregion
86.4x.24↔	Rad Exz e Hautlās d Unterarmes m Tx o Transp von Haut	86.74.16↔	Kleinflächige Dehnungsplastik an der Leisten- und Genitalregion
86.4x.25↔	Rad Exz e Hautlās d Hand m Tx o Transp von Haut	86.74.17↔	Kleinflächige Dehnungsplastik am Gesäss
86.4x.26↔	Rd Exz e Hautlās an Bruw u Rückn m Tx o Trnsp v Haut	86.74.18↔	Kleinfl Dehnungsplastik an Oberschenkel und Unterschenkel
86.4x.27↔	Rad Exz e Hautlās an d Bauchreg m Tx o Transp von Haut	86.74.19↔	Kleinflächige Dehnungsplastik, an andere Lokalisationen
86.4x.28↔	Rd Exz e Hautlās d Leist u Gnrg m Tx o Trnsp v Haut	86.74.1a↔	Kleinflächige Dehnungsplastik am Fuss
86.4x.29↔	Rad Exz e Hautlās and Lok m Tx o Transp von Haut	86.74.20↔	Klfl VerschiebeRotationspl a Kopf (auss Lip und Mund)
86.4x.2a↔	Rad Exz e Hautlās a Gesäss m Tx o Transp von Haut	86.74.21↔	Kleinflächige Verschiebe-Rotationsplastik am Hals
86.4x.2b↔	Rad Exz e Hautlās d unt Extrem m Tx o Transp von Haut	86.74.22↔	Klfl VerschiebeRotationsplastik an Schulter und Oba
86.4x.30↔	Mkrgr Chr a Schnllschnnt (Mhs Mkrgrphc Srgry)	86.74.23↔	Kleinflächige Verschiebe-Rotationsplastik am Unterarm
86.4x.31↔	Mkrgr Chr a Prffnschnnt (3DHstlgie n Tübnggr Mthd)	86.74.24↔	Kleinflächige Verschiebe-Rotationsplastik an der Hand
86.4x.99↔	Radikale Exzision einer Hautläsion, sonstige	86.74.25↔	Klfl VerschiebeRotationsplastik an Bruw und Rücken
86.60↔	Freies Hauttransplantat, n.n.bez.	86.74.26↔	Kleinflächige Verschiebe-Rotationsplastik an der Bauchregion
86.61.00↔	Vollhauttransplantat an die Hand, n.n.bez.	86.74.27↔	Klfl VerschiebeRotationspl an d Leist und Genreg
86.61.10↔	Kleinflächiges Vollhauttransplantat an die Hand	86.74.28↔	Kleinflächige Verschiebe-Rotationsplastik am Gesäss
86.61.20↔	Grossflächiges Vollhauttransplantat an die Hand	86.74.29↔	Klfl VerschiebeRotationsplastik, an And Lok
86.61.99↔	Vollhauttransplantat an die Hand, sonstige	86.74.2a↔	Klfl VerschiebeRotationspl an Os und Unterschenkel
86.62.00↔	Sonstiges Hauttransplantat an die Hand, n.n.bez.	86.74.2b↔	Kleinflächige Verschiebe-Rotationsplastik am Fuss
86.62.10↔	Kleinflächiges Spalthauttransplantat an die Hand	86.74.30↔	Klfl Transpositionsplastik a Kopf (auss Lip und Mund)
86.62.20↔	Grossflächiges Spalthauttransplantat an die Hand	86.74.31↔	Kleinflächige Transpositionsplastik am Hals
86.62.99↔	Sonstiges Hauttransplantat an die Hand, sonstiges	86.74.32↔	Kleinflächige Transpositionsplastik an Schulter und Oberarm
86.63.00↔	Vollhauttransplantat an andere Lokalisationen, n.n.bez.	86.74.33↔	Kleinflächige Transpositionsplastik am Unterarm
86.63.10↔	Kleinfl Vollhaut an D Kopf (auss Lip und Mund)	86.74.34↔	Kleinflächige Transpositionsplastik an Brustwand und Rücken
86.63.11↔	Kleinflächiges Vollhauttransplantat an den Hals	86.74.35↔	Kleinflächige Transpositionsplastik an der Bauchregion
86.63.12↔	Kleinflächiges Vollhauttransplantat an Schulter und Oberarm	86.74.36↔	Klfl Transpositionsplastik an d Leisten und Genreg
86.63.13↔	Kleinflächiges Vollhauttransplantat an den Unterarm	86.74.37↔	Kleinflächige Transpositionsplastik am Gesäss
		86.74.38↔	Klfl Transpositionsplastik an Os und Unterschenkel

86.74.39↔	Kleinflächige Transpositionsplastik, an andere Lokalisationen	86.76.39↔	Grossflächige Transpositionsplastik an andere Lokalisation
86.74.3a↔	Kleinflächige Transpositionsplastik am Fuss	86.76.3a↔	Grossflächige Transpositionsplastik am Fuss
86.74.40↔	Kleinfl Insellappenplastik am Kopf (ausser Lippe und Mund)	86.76.40↔	Grossfl Insellappenplastik am Kopf (ausser Lippe und Mund)
86.74.41↔	Kleinflächige Insellappenplastik am Hals	86.76.41↔	Grossflächige Insellappenplastik am Hals
86.74.42↔	Kleinflächige Insellappenplastik an Schulter und Oberarm	86.76.42↔	Grossflächige Insellappenplastik an Schulter und Oberarm
86.74.43↔	Kleinflächige Insellappenplastik am Unterarm	86.76.43↔	Grossflächige Insellappenplastik am Unterarm
86.74.44↔	Kleinflächige Insellappenplastik an Brustwand und Rücken	86.76.44↔	Grossflächige Insellappenplastik an Brustwand und Rücken
86.74.45↔	Kleinflächige Insellappenplastik an der Bauchregion	86.76.45↔	Grossflächige Insellappenplastik an der Bauchregion
86.74.46↔	Kleinflächige Insellappl an d Leisten und Genreg	86.76.46↔	Grofl Insellappenplastik an d Leisten und Genreg
86.74.47↔	Kleinflächige Insellappenplastik am Gesäss	86.76.47↔	Grossflächige Insellappenplastik am Gesäss
86.74.48↔	Kifl Insellappl an Oberschenkel und Unterschenkel	86.76.48↔	Grofl Insellappl an Oberschenkel und Unterschenkel
86.74.49↔	Kleinflächige Insellappenplastik, an andere Lokalisationen	86.76.49↔	Grossflächige Insellappenplastik, an andere Lokalisationen
86.74.4a↔	Kleinflächige Insellappenplastik am Fuss	86.76.4a↔	Grossflächige Insellappenplastik am Fuss
86.74.50↔	Kleinflächige Z-Plastik am Kopf (ausser Lippe und Mund)	86.76.99↔	Anbr von gestielt o fr Lp an And Lok, GroFl, sonstige
86.74.51↔	Kleinflächige Z-Plastik am Hals	86.77.00↔	Anbringen von sonstiger lokaler Lappenplastik, n.n.bez.
86.74.52↔	Kleinflächige Z-Plastik an Schulter und Oberarm	86.77.10↔	Sonstige lokale Lappenplastik am Kopf (ausser Lippe und Mund)
86.74.53↔	Kleinflächige Z-Plastik am Unterarm	86.77.11↔	Sonstige lokale Lappenplastik am Hals
86.74.54↔	Kleinflächige Z-Plastik an Brustwand und Rücken	86.77.12↔	Sonstige lokale Lappenplastik an Schulter und Oberarm
86.74.55↔	Kleinflächige Z-Plastik an der Bauchregion	86.77.13↔	Sonstige lokale Lappenplastik am Unterarm
86.74.56↔	Kleinflächige Z-Plastik an der Leisten- und Genitalregion	86.77.14↔	Sonstige lokale Lappenplastik an Brustwand und Rücken
86.74.57↔	Kleinflächige Z-Plastik am Gesäss	86.77.15↔	Sonstige lokale Lappenplastik an der Bauchregion
86.74.58↔	Kleinflächige Z-Plastik an Oberschenkel und Unterschenkel	86.77.16↔	Sonstige lokale Lappenplastik an der Leisten- und Genitalregion
86.74.59↔	Kleinflächige Z-Plastik, an andere Lokalisationen	86.77.17↔	Sonstige lokale Lappenplastik am Gesäss
86.74.5a↔	Kleinflächige Z-Plastik am Fuss	86.77.18↔	Sonst lokale Lappenplastik an Oberschenkel und Uschenkel
86.74.99↔	Anbr von gestielt oder fr Lappen an And Lok, sonstige	86.77.19↔	Sonstige lokale Lappenplastik, an andere Lokalisationen
86.75.00↔	Revision von gestieltem oder freiem Lappen, n.n.bez.	86.77.1a↔	Sonstige lokale Lappenplastik am Fuss
86.75.10↔	Revision von gestielt o fr Lp o fr Hauttx d Kopfes	86.77.99↔	Anbringen von sonstiger lokaler Lappenplastik, sonstige
86.75.11↔	Revision von gestielt o fr Lp o fr Hauttx d Halses	86.78.00↔	Sonstige Lappenplastiken, n.n.bez.
86.75.12↔	Rev von gestielt o fr Lp o fr Hauttx von Schult u Oba	86.78.10↔	Anbr v fr Lp m mkrvsk Anst a Kpf (auss Lp u Mnd)
86.75.13↔	Revision von gestielt o fr Lp o fr Hauttx d Unterarmes	86.78.11↔	Anbr von fr Lappen mit mikrovaskulärer Anast a Hals
86.75.14↔	Revision von gestielt oder fr Lp oder fr Hauttx d Hand	86.78.12↔	Anbr von fr Lp m mikrovask Anast an Schulter und Oba
86.75.15↔	Rev von gestielt o fr Lp o fr Hauttx d Bruw und Rücken	86.78.13↔	Anbr von fr Lp mit mikrovaskulärer Anast a Unterarm
86.75.16↔	Revision von gestielt o fr Lp o fr Hauttx d Bauchreg	86.78.14↔	Anbr von fr Lp m mikrovask Anast an Bruw und Rücken
86.75.17↔	Rev von gestielt o fr Lp o fr Hauttx d unteren Extrem	86.78.15↔	Anbr von fr Lp mit mikrovaskulärer Anast an Bauchreg
86.75.19↔	Revision von gestielt o fr Lp o fr Hauttx and Lok	86.78.16↔	Anbr von fr Lp m mikrovask Anast an d Leist u Genreg
86.75.99↔	Revision von gestieltem oder freiem Lappen, sonstige	86.78.17↔	Anbr von fr Lappen mit mikrovaskulärer Anast a Gesäss
86.76.00↔	Anbr von gestielt o fr Lp an And Lok, GroFl, n.n.bez.	86.78.18↔	Anbr von fr Lp m mikrovask Anast an d unteren Extrem
86.76.10↔	Grossflächige Dehnungsplastik am Kopf (ausser Lippe und Mund)	86.78.19↔	Anbr von fr Lp mit mikrovaskulärer Anast an And Lok
86.76.11↔	Grossflächige Dehnungsplastik am Hals	86.78.20↔	Anbr v gestielt rg Lp o gestielt FmI a Kpf (auss Lp u Mnd)
86.76.12↔	Grossflächige Dehnungsplastik an Schulter und Oberarm	86.78.21↔	Anbr von gestielt regionalem Lp o gestielt FernI a Ha
86.76.13↔	Grossflächige Dehnungsplastik am Unterarm	86.78.22↔	Anbr v gestielt rg Lp o gestielt FmI an Schlit u Ob
86.76.14↔	Grossflächige Dehnungsplastik an Brustwand und Rücken	86.78.23↔	Anbr von gestielt reg Lp o gestielt FernI a Unterarm
86.76.15↔	Grossflächige Dehnungsplastik an der Bauchregion	86.78.24↔	Anbr v gestielt rg Lp o gestielt FmI an Brw u Rückn
86.76.16↔	Grossflächige Dehnungsplastik an der Leisten- und Genitalregion	86.78.25↔	Anbr v gestielt reg Lp o gestielt FernI an d Bauchreg
86.76.17↔	Grossflächige Dehnungsplastik am Gesäss	86.78.26↔	Anbr v gestielt rg Lp o gestielt FmI an d Leist u Gnrg
86.76.19↔	Grossflächige Dehnungsplastik, an andere Lokalisationen	86.78.27↔	Anbr von gestielt reg Lp o gestielt FernI a Gesäss
86.76.1a↔	Grossfl Dehnungsplastik an Oberschenkel und Unterschenkel	86.78.28↔	Anbr v gestielt rg Lp o gestielt FmI an d unt Extrm
86.76.1b↔	Grossflächige Dehnungsplastik am Fuss	86.78.29↔	Anbr von gestielt reg Lp o gestielt FernI an And Lok
86.76.20↔	Grofl VerschiebeRotationspl a Kopf (auss Lip u Mund)	86.78.30↔	Kmb Plst Engr an Haut u Unth d Kpfs (auss Lp u Mnd)
86.76.21↔	Grossflächige Verschiebe-Rotationsplastik am Hals	86.78.31↔	Komb plastische Ingr an Haut und Unterhaut d Halses
86.76.22↔	Grossfl Verschiebe-Rotationsplastik an Schulter und Oberarm	86.78.32↔	Komb Plast Ingr an Haut u Unterhaut von Schult u Oba
86.76.23↔	Grossflächige Verschiebe-Rotationsplastik am Unterarm	86.78.33↔	Komb Plast Ingr an Haut und Unterhaut d Unterarmes
86.76.24↔	Grossfl Verschiebe-Rotationsplastik an Brustwand und Rücken	86.78.34↔	Komb Plast Ingr an Haut u Unterhaut von Bruw u Rücken
86.76.25↔	Grossflächige Verschiebe-Rotationsplastik an der Bauchregion	86.78.35↔	Komb Plast Ingr an Haut und Unterhaut von Bauchreg
86.76.26↔	Grofl VerschiebeRotationspl an d Leist und Genreg	86.78.36↔	Komb Plast Ingr an Haut u Unterhaut d Leist u Genreg
86.76.27↔	Grossflächige Verschiebe-Rotationsplastik am Gesäss	86.78.37↔	Komb plastische Ingr an Haut und Unterhaut d Gesässes
86.76.28↔	Grofl VerschiebeRotationspl an Os und Unterschenkel	86.78.38↔	Komb Plast Ingr an Haut u Unterhaut d unteren Extrem
86.76.29↔	Grossfl Verschiebe-Rotationsplastik an andere Lokalisation	86.78.39↔	Komb plastische Ingr an Haut und Unterhaut and Lok
86.76.2a↔	Grossflächige Verschiebe-Rotationsplastik am Fuss	86.78.40↔	Anbr v sonst gestielt o fr Lp a Kopf (auss Lip u Mund)
86.76.30↔	Grofl Transpositionsplastik a Kopf (auss Lip und Mund)	86.78.41↔	Anbringen von sonstigem gestielten oder freien Lappen am Hals
86.76.31↔	Grossflächige Transpositionsplastik am Hals	86.78.42↔	Anbr von sonstigem gestielt o fr Lp an Schult und Oba
86.76.32↔	Grossflächige Transpositionsplastik an Schulter und Oberarm	86.78.43↔	Anbr von sonstigem gestielt oder fr Lappen a Unterarm
86.76.33↔	Grossflächige Transpositionsplastik am Unterarm	86.78.44↔	Anbr von sonstigem gestielt o fr Lp an Bruw und Rücken
86.76.34↔	Grossflächige Transpositionsplastik an Brustwand und Rücken	86.78.45↔	Anbr von sonstigem gestielt oder fr Lp an d Bauchreg
86.76.35↔	Grossflächige Transpositionsplastik an der Bauchregion	86.78.46↔	Anbr von sonst gestielt o fr Lp an d Leist und Genreg
86.76.36↔	Grofl Transpositionsplastik an d Leisten und Genreg	86.78.47↔	Anbringen von sonstm gestielten o freien Lappen am Gesäss
86.76.37↔	Grossflächige Transpositionsplastik am Gesäss	86.78.48↔	Anbr von sonst gestielt o fr Lp an d unteren Extrem
86.76.38↔	Grofl Transpositionsplastik an Os und Unterschenkel	86.78.49↔	Anbr von sonstigem gestielt oder fr Lappen an And Lok
		86.78.99↔	Sonstige Lappenplastiken, sonstige
		86.83.00↔	Gewebereduktionsplastik, n.n.bez.

86.83.13↔	Gewebereduktionsplastik an Unterarm	92.28.02↔	Rdiojth bs 1,2 GBq I131: Oh Gb v rkmb Thyreotr (rhTSH)
86.83.14↔	Gewebereduktionsplastik an Hand	92.28.03↔	Rdiojth bs 1,2 GBq I131: M Gb v rkmb Thyreotr (rhTSH)
86.83.15↔	Gewebereduktionsplastik an der Bauchregion	92.28.04↔	Rdiojth üb 1,2 bs u 5 GBq I131: Oh Gb rkmb Thyreotr (rhTSH)
86.83.16↔	Gewebereduktionsplastik an d Leist u Genreg o a Gesäss	92.28.05↔	Rdiojth üb 1,2 bs u 5 GBq I131: M Gb rkmb Thyreotr (rhTSH)
86.83.17↔	Gewebereduktionsplastik an der unteren Extremität	92.28.06↔	Rdiojth m 5 u mhr GBq I131: Oh Gb rkmb Thyreotr (rhTSH)
86.83.19↔	Gewebereduktionsplastik an anderer Lokalisation	92.28.07↔	Rdiojth m 5 u mhr GBq I131: M Gb rkmb Thyreotr (rhTSH)
86.83.99↔	Gewebereduktionsplastik, sonstige	92.28.11↔	Therapie mit offenen Radionukliden bei Knochenmetastasen
86.91↔	Exzision von Haut zur Transplantation	92.28.12↔	Intrvnös plliatv Schmrzth m off Rdion b Knchnmtstsn
86.93.00↔	Einsetzen eines Gewebeexpanders, n.n.bez.	92.28.13↔	Radiorezeptortherapie m DOTA-konjug Somatostatin-Analoga
86.93.10↔	Einsetzen eines Gewebeexpanders am Kopf	92.28.20↔	Radioimmuntherapie mit 90Y-Ibritumomab-Tiuxetan, parenteral
86.93.11↔	Einsetzen eines Gewebeexpanders am Hals	92.28.21↔	Gabe von Jod-131-MIBG (Metajodbenzylguanidin) parenteral
86.93.12↔	Einsetzen eines Gewebeexpanders an Schulter und Oberarm	92.28.31↔	Sel Intravask Radiochemoembolisation m I131Lipiodol
86.93.13↔	Einsetzen eines Gewebeexpanders am Unterarm	92.28.32↔	SIRT d Emb v Yttrium90mrkiertn Mkrsphärm
86.93.14↔	Einsetzen eines Gewebeexpanders an der Hand	92.28.33↔	Endovaskuläre Brachytherapie mit Rhenium-188
86.93.15↔	Einsetzen eines Gewebeexpanders an Brustwand und Rücken	92.29.11↔	Intrst Brchyth m Implnt v entfb Str i e Ebn, nied Dssl
86.93.16↔	Einsetzen eines Gewebeexpanders an der Bauchregion	92.29.12↔	Intrst Brchyth m Impl entfb Str i e Eb, gp Dssl (Plsd ds rt)
86.93.18↔	Einsetzen eines Gewebeexpanders an der unteren Extremität	92.29.13↔	Intrst Brchyth m Implnt v entfb Str i e Ebn, hh Dssl
86.93.99↔	Einsetzen eines Gewebeexpanders, sonstige	92.29.19↔	Interst Brachyth m Implant von entfb Str i e Ebene, So
92.27.00↔	Imp/Eins radak Elm (Brchyth m umschl Rdion), Körprb, S o nnbz	92.29.21↔	Intrst Brchyth m Vmpl v entfb Str i mhr Ebnn, nied Dssl
92.27.10↔	Imp/Eins radak Elm (Brchyth m umschl Rdion), w Geschl, nnbz	92.29.22↔	Intrst Brchyth m Vmpl entfb Str i mhr Eb, gp Dssl (Plsd ds rt)
92.27.11↔	Imp o Eins rdioakt Elm (Brchyth m umschl Rdion), intraut	92.29.23↔	Intrst Brchyth m Vmpl v entfb Str i mhr Ebnn, hh Dssl
92.27.12↔	Imp o Eins rdioakt Elm (Brchyth m umschl Rdion), intrvg	92.29.29↔	Intrst Brchyth m Vmpl v entfb Str i mhr Ebnn, S
92.27.13↔	Imp/Eins radak Elm (Brchyth m umschl Rdion), intu u intv kmb	92.29.31↔	Intrst Brchyth m Implnt v prmn Str, bs z 10 Quelln
92.27.21↔	Imp o Eins rdioakt Elm (Brchyth m umschl Rdion), Körprb	92.29.32↔	Intrst Brchyth m Implnt v prmn Str, v 10 bs 15 Quelln
92.27.22↔	Imp/Eins radak Elm (Brchyth m umschl Rdion), intrkvär	92.29.33↔	Intrst Brchyth m Implnt v prmn Str, v 16 bs 20 Quelln
92.27.23↔	Imp/Eins radak Elm (Brchyth m umschl Rdion), intrlmnl	92.29.34↔	Intrst Brchyth m Implnt v prmn Str, v 21 bs 25 Quelln
92.27.30↔	Imp o Eins rdioakt Elm (Brchyth m umschl Rdion), Gf nnbz	92.29.35↔	Intrst Brchyth m Implnt v prmn Str, v 26 bs bs 30 Quelln
92.27.31↔	Imp/Eins radak Elm (Brchyth m umschl Rdion), Kmrgfäss	92.29.36↔	Intrst Brchyth m Implnt v prmn Str, v 31 bs bs 35 Quelln
92.27.39↔	Imp o Eins rdioakt Elm (Brchyth m umschl Rdion), S Gf	92.29.37↔	Intrst Brchyth m Implnt v prmn Str, v 36 bs bs 40 Quelln
92.27.70↔	Radioaktive Moulagen, n.n.bez.	92.29.38↔	Intrst Brchyth m Implnt v prmn Str, v 41 bs bs 45 Quelln
92.27.71↔	Rdioakt Moulgn: Knstr u Appl v obrfl rdioaktvn Moulgn	92.29.39↔	Intrst Brchyth m Implnt v prmn Str, v 46 bs bs 50 Quelln
92.27.72↔	Rdioakt Moulgn: Knstr u Appl v N auf d Körprb vrw Appl	92.29.3a↔	Intrst Brchyth m Implnt v prmn Str, v 51 bs bs 55 Quelln
92.27.73↔	Radioakt Moulagen: Konstr u Appl v Augenapplikatoren	92.29.3b↔	Intrst Brchyth m Implnt v prmn Str, v 56 bs bs 60 Quelln
92.27.79↔	Radioaktive Moulagen, sonstige	92.29.3c↔	Intrst Brchyth m Implnt v prmn Str, v 61 bs bs 65 Quelln
92.28.00↔	Injektion oder Instillation von Radioisotopen, n.n.bez.	92.29.3d↔	Intrst Brchyth m Implnt v prmn Str, v 66 bs bs 70 Quelln
92.28.01↔	Instillation von offenen Radionukliden in Gelenke	92.29.3e↔	Intrst Brchyth m Implnt v prmn Str, mhr als 70 Quelln

Prozedur B17-7

04.5x.00↔	Transplantation von kranialem oder peripherem Nerv, n.n.bez.	86.67.17↔	Kleinfl temp HautRegenergraft an d untere Extrem
04.5x.10↔	Transplantation von extrakraniellen Hirnnerven	86.67.19↔	Kleinfl temporäres HautRegenerationsgraft an And Lok
04.5x.11↔	Transplantation von Plexus brachia und Nn d Schulter	86.67.20↔	Grofl temporäres HautRegenerationsgraft an D Kopf
04.5x.12↔	Transplantation von Nerven des Armes und der Hand	86.67.21↔	Grossflächiges temporäres Haut-Regenerationsgraft an den Hals
04.5x.13↔	Transplantation von Nn d Rumpfes und d unteren Extrem	86.67.22↔	Grofl temporäres HautRegenergraft an Schulter und Oba
04.5x.19↔	Transplantation von sonstigem kranialem oder peripherem Nerv	86.67.23↔	Grossfl temporäres Haut-Regenerationsgraft an den Unterarm
04.5x.99↔	Transplantation von kranialem oder peripherem Nerv, sonstige	86.67.24↔	Grossflächiges temporäres Haut-Regenerationsgraft an die Hand
04.76↔	Plast Reko e alten traumt Verletz an kran u periph Nn	86.67.25↔	Grofl temporäres HautRegenergraft an Bruw und Rücken
04.79.00↔	Sonstige Neuroplastik, n.n.bez.	86.67.26↔	Grofl temporäres HautRegenerationsgraft an d Bauchreg
04.79.10↔	Transplantation und Transp e extrk Hirnner m epin Nht	86.67.27↔	Grofl temporäres HautRegenergraft an d untere Extrem
04.79.11↔	Transplantation und Transp d Plexus brachia m epin Nht	86.67.29↔	Grofl temporäres HautRegenerationsgraft an And Lok
04.79.12↔	Transplantation und Transp von Nn d Schult m epin Nht	86.67.30↔	Permanenter Hautersatz durch Epidermisersatzmaterial
04.79.13↔	Tx und Transp e Nn d Armes und d Hand m epin Nht	86.67.31↔	Permanenter Hautersatz durch Dermisersatzmaterial
04.79.14↔	Tx u Transp von Nn d Rumpfes u d unt Extrem m epin Nht	86.67.99↔	Haut-Regenerationsgraft, sonstige
04.79.19↔	Transplantation und Transp e sonst Nervens m epin Nht	86.69.10↔	Klfl Spalthauttx an D Kopf (auss Lip und Mund)
04.79.20↔	Transplantation und Transposition e Nn m intersz Nht	86.69.11↔	Kleinflächige Spalthauttransplantation an den Hals
04.79.21↔	Tx und Transp e extrk Hirnner m intersz Nht	86.69.12↔	Kleinflächige Spalthauttransplantation an Schulter und Oberarm
04.79.22↔	Tx und Transp d Plexus brachia m intersz Nht	86.69.13↔	Kleinflächige Spalthauttransplantation an den Unterarm
04.79.23↔	Tx und Transp von Nn d Schult m intersz Nht	86.69.14↔	Kleinflächige Spalthauttransplantation an die Hand
04.79.24↔	Tx und Transp e Nn d Armes und d Hand m intersz Nht	86.69.15↔	Kleinfl Spalthauttransplantation an Brustwand und Rücken
04.79.25↔	Tx u Trnsp v Nn d Rmpfs u d unt Extrm m intrfsz Nht	86.69.16↔	Kleinflächige Spalthauttransplantation an der Bauchregion
04.79.29↔	Transplantation und Transp e sonst Nn m intersz Nht	86.69.17↔	Klfl Spalthauttransplantation an d Leisten und Genreg
04.79.99↔	Sonstige Neuroplastik, sonstige	86.69.18↔	Klfl Spalthauttransplantation an Os und Unterschenkel
86.67.00↔	Haut-Regenerationsgraft, n.n.bez.	86.69.19↔	Kleinflächige Spalthauttransplantation an andere Lokalisation
86.67.10↔	Kleinfl temporäres HautRegenerationsgraft an D Kopf	86.69.1a↔	Kleinflächige Spalthauttransplantation an den Fuss
86.67.11↔	Kleinflächiges temporäres Haut-Regenerationsgraft an den Hals	86.69.20↔	Grofl Spalthauttx an D Kopf (auss Lip und Mund)
86.67.12↔	Kleinfl temporäres HautRegenergraft an Schult und Oba	86.69.21↔	Grossflächige Spalthauttransplantation an den Hals
86.67.13↔	Kleinfl temporäres HautRegenergraft an D Unterarm	86.69.22↔	Grossflächige Spalthauttransplantation an Schulter und Oberarm
86.67.14↔	Kleinflächiges temporäres Haut-Regenerationsgraft an die Hand		
86.67.15↔	Kleinfl temp HautRegenergraft an Bruw und Rücken		
86.67.16↔	Kleinfl temporäres HautRegenergraft an d Bauchreg		

86.69.23↔	Grossflächige Spalthauttransplantation an den Unterarm	86.69.2a↔	Groß Spalthauttransplantation an Os und Unterschenkel
86.69.24↔	Grossflächige Spalthauttransplantation an die Hand	86.69.2b↔	Grossflächige Spalthauttransplantation an den Fuss
86.69.25↔	Grossfl Spalthauttransplantation an Brustwand und Rücken	86.88.50↔	Anl o Wchs e Syst z Vkuumvrs, tiefr, an Kn u Gl d Extrm
86.69.26↔	Grossflächige Spalthauttransplantation an die Bauchregion	86.88.51↔	Anl o Wchs e Syst z Vkuumvrs, tiefr, an Thr, Mdst u Strn
86.69.27↔	Groß Spalthauttransplantation an d Leist und Genreg	86.88.52↔	Anl o Wechsel e Syst zur Vakuumversiegelung, a off Abd
86.69.28↔	Grossflächige Spalthauttransplantation an das Gesäss	86.88.53↔	Anl o Wechsel e Syst zur Vakuumvrs, endorektal
86.69.29↔	Grossflächige Spalthauttransplantation an andere Lokalisation	86.88.59↔	Anl o Wchs e Syst z Vkuumvrs, an Haut u Unth o snst Lk

ADRG B18**Eingriffe an Wirbelsäule und Rückenmark ausser bei bösartiger Neubildung, ohne äusserst schwere oder schwere CC oder Revision eines Ventrikelschuntes**

Mindestens eine Prozedur in Tabelle B18-1

DRG B18Z**Eingriffe an Wirbelsäule und Rückenmark ausser bei bösartiger Neubildung, ohne äusserst schwere oder schwere CC oder Revision eines Ventrikelschuntes****Prozedur B18-1**

03.01.00↔	Entfernen eines Fremdkörpers vom Spinalkanal, n.n.bez.	03.4x.19↔	Exz o Destr von Tumor an Rm o Rmhät, sonstige
03.01.10↔	Entfernen eines Fremdkörpers vom Spinalkanal, epidural	03.4x.20↔	Exz o Destr e sonstigen Läs an Rm (intramedullär)
03.01.99↔	Entfernen eines Fremdkörpers vom Spinalkanal, sonstige	03.4x.21↔	Exz oder Destr e sonstigen Läsion an Rückenmarkshäuten
03.02↔	Relaminektomie	03.4x.22↔	Exz o Dstr e snst Läs an intrspnlN Nrvwrz u Ggl
03.09.00↔	Sonst Exploration und Dekompression am Spinalkanal, n.n.b	03.4x.29↔	Exz o Destr e sonstigen Läs an Rm o Rmhät, sonstige
03.09.10↔	Zugang zur Halswirbelsäule, n.n.bez.	03.4x.99↔	Exz o Destr e Läs an Rm o Rückenmarkshäuten, sonstige
03.09.11↔	Zugang zur Halswirbelsäule, ventral, 1 Segment	03.51↔	Plastische Rekonstruktion an einer spinalen Meningozele
03.09.12↔	Zugang zur Halswirbelsäule, ventral, 2 Segmente	03.52↔	Plastische Rekonstruktion an einer spinalen Myelomeningozele
03.09.13↔	Zugang zur Halswirbelsäule, ventral, 3 und mehr Segmente	03.53.11↔	Geschl Reposition e Wirbelfraktur mit externer Fix
03.09.14↔	Zugang zur Hws (d Laminot o Hemilekt), dors, 1 Segment	03.53.20↔	Offene Reposition einer Wirbelfraktur
03.09.15↔	Zugang zur Hws (d Laminot o Hemilekt), dors, 2 Seg	03.59.00↔	So Plast Reko und Op an Strukt d Spinalkan, n.n.bez.
03.09.16↔	Zug z Hws (d Laminot o Hemilekt), dors, 3 u mehr Seg	03.59.10↔	S Plast Rk u Op an Strkt d Spnlkn, Vrschl e Diastmtmylie
03.09.17↔	Zugang zum kraniozervikalem Uebergang	03.59.11↔	S Plast Rk u Op an Strkt d Spnlkn, Drchr e Flm trmnl
03.09.19↔	Zugang zur Halswirbelsäule, sonstige	03.59.12↔	S Plast Rk u Op an Strkt d Spnlkn, Vrschl e spn Fstl
03.09.20↔	Zugang zur Brustwirbelsäule, n.n.bez.	03.59.13↔	S Plast Rk u Op an Strkt d Spnlkn, Spnl Drpl
03.09.21↔	Zugang zur Brustwirbelsäule, ventral, 1 Segment	03.59.99↔	So Plast Reko und Op an Strukturen d Spinalkanals, So
03.09.22↔	Zugang zur Brustwirbelsäule, ventral, 2 Segmente	03.6↔	Lösung von Adhäsionen an Rückenmark und Nervenwurzeln
03.09.23↔	Zugang zur Brustwirbelsäule, ventral, 3 und mehr Segmente	03.71↔	Subarachnoido-peritonealer Shunt am Spinalkanal
03.09.24↔	Zugang zur Bws (d Laminot o Hemilekt), dors, 1 Segment	03.72↔	Subarachnoido-ureteraler Shunt am Spinalkanal
03.09.25↔	Zugang zur Bws (d Laminot o Hemilekt), dors, 2 Seg	03.79↔	Sonstiger Shunt am Spinalkanal
03.09.26↔	Zug z Bws (d Laminot o Hemilekt), dors, 3 u mehr Seg	03.93.00↔	Implnt o Erstz d Elktrd(n) e spn Neurstm, n.n.bz.
03.09.29↔	Zugang zur Brustwirbelsäule, sonstige	03.93.10↔	Implnt,Erstz d Elktrd tmp epd Neurstm,Enzlsys,Tstsm
03.09.30↔	Zugang zur Lendenwirbelsäule, n.n.bez.	03.93.11↔	Implnt,Erstz d Elktrd tmp epd Neurstm,Mhrlysys,Tstsm
03.09.31↔	Zugang zur Lendenwirbelsäule, ventral, 1 Segment	03.93.20↔	Imp,Ers d Elktrd prmn epd Neurstm,Enzlsys,Dst,Prk
03.09.32↔	Zugang zur Lendenwirbelsäule, ventral, 2 Segmente	03.93.21↔	Imp,Ers d Elktrd prmn epd Neurstm,Mhrlysys,Dst,Prk
03.09.33↔	Zugang zur Lendenwirbelsäule, ventral, 3 und mehr Segmente	03.93.22↔	Imp,Ers d Elktrd prmn epd Neurstm,Enzlsys,Dst,offn chr
03.09.34↔	Zg z Lndwrbs (d Lmnt o Flvktmie), drs, 1 Sgm	03.93.23↔	Imp,Ers d Elktrd prmn epd Neurstm,Mhrlysys,Dst,offn chr
03.09.35↔	Zug z Lendwrbs (d Laminot o Flavektomie), dors, 2 Seg	03.93.30↔	Implant o Ersetz e subd Elektrode zur Vorderwstim
03.09.36↔	Zg z Lndwrbs (d Lmnt o Flvktmie), drs, 3 u mhr Sg	03.93.99↔	Implant o Ersetz d Elektrode(n) e spin Neurostim, So
03.09.37↔	Zug z Lendwrbs, Zug z Os sacrum u z Os coccygis	03.97↔	Revision eines Shunts an den Rückenmarkshäuten
03.09.39↔	Zugang zur Lendenwirbelsäule, sonstige	03.98↔	Entfernen eines Shunts von den Rückenmarkshäuten
03.09.40↔	Inzis d Spinalkanals, Rm und Rmhät, n.n.bez.	03.99.00↔	So Op an Rm und Strukturen d Spinalkanals, n.n.bez.
03.09.41↔	Inzision d Spinalkanals zur Drain epid Flüssigkeit	03.99.10↔	Op an intraspinalen Blgef (z.B. Ligat, Destr, Res)
03.09.43↔	Inzis von Rm und Rückenmh zur Drain von subd Flüssigk	03.99.19↔	Sonstige Operationen an intraspinalen Blutgefässen
03.09.44↔	Inzis von Rm und Rückenmh zur Drain e intramed Hämat	03.99.20↔	Op a spin Liqsys, Anl e subkut Reserv a spin Liqsys
03.09.45↔	Inzs v Rm u Rückenmh z Drain e intrmedllär Abszsss	03.99.21↔	Op a spin Lqsys,Rv sbkt Rsrsv,Kth o Medp z intrth u epd Infz
03.09.49↔	Inzis d Spinalkanals, Rm und Rmhät, sonstige	03.99.22↔	Op a spin Liqsys, Entf e subkut Reserv a spin Liqsys
03.09.91↔	Sonstige Dekompression des Spinalkanals	03.99.29↔	Sonstige Operationen am spinalen Liquorsystem
03.09.99↔	Sonst Exploration und Dekompression am Spinalkanal, so	03.99.30↔	Rv (h Erstz) d Elktrd(n) e epd Neurstm, Stbl, Enzlsys
03.1↔	Durchtrennung einer intraspinalen Nervenwurzel	03.99.31↔	Rv (h Erstz) d Elktrd(n) e epd Neurstm, Stbl, Mhrlysys
03.21↔	Perkutane Chordotomie	03.99.32↔	Rv(h Erstz)d Elktrd(n)e epd Neurstm,Plttnl,Enzlsys
03.29↔	Sonstige Chordotomie	03.99.33↔	Rv (h Erstz) d Elktrd(n) e epd Neurstm, Plttnl, Mhrlysys
03.32.00↔	Biopsie an Rückenmark oder Rückenmarkshäuten, n.n.bez.	03.99.40↔	Rev (oh Ersetz) e Kath zur intrath u epidularen Infus
03.32.10↔	Geschl [Perkut] [Nad] Biops an Rm o Rückenmarkshäuten	03.99.99↔	So Op an Rm und Strukturen d Spinalkanals, So
03.32.20↔	Offene Biopsie an Rückenmark oder Rückenmarkshäuten	34.4x.00↔	Exzision oder Destr einer Läsion an d Bruw, n.n.bez.
03.32.99↔	Biopsie an Rückenmark oder Rückenmarkshäuten, sonstige	34.4x.10↔	Exzision einer Läsion an der Brustwand
03.4x.00↔	Exz o Destr e Läs an Rm o Rückenmarkshäuten, n.n.bez.	34.4x.20↔	Teilresektion einer Läsion an der Brustwand, n.n.bez.
03.4x.10↔	Exz o Destr von Tumor an Rückenmark (intramedullär)	34.4x.21↔	Teilresektion e Läsion an der Brustwand, ohne Rekonstruktion
03.4x.11↔	Exz o Destr von Tumor an Rückenmarkshäuten und Kn	34.4x.22↔	Teilresektion einer Läsion an der Brustwand, mit Rekonstruktion
03.4x.12↔	Exz o Destr v Tumor an intraspinalen Nrvwrz u Ggl	34.4x.30↔	Rs e Läs an d Brw, kmpplt Rs d Strnms, n.n.bz.

34.4x.31↔	Res e Läs an d Bruw, komplette Res d Sternums, oh Reko	78.49.57↔	Vnt istmt Krspdy (zB b Skl), N prmstb, 3-6 Sg
34.4x.32↔	Res e Läs an d Bruw, komplette Res d Sternums, m Reko	78.49.58↔	Vnt istmt Krspdy (zB b Skl), N prmstb, 7-10 Sg
34.93↔	Plastische Rekonstruktion an der Pleura	78.49.59↔	Drs o vnt instrmnt Krrktrspndyl (z.B. b Skl), S
54.95†↔	Inzision des Peritoneums	78.49.5a↔	Vnt instrmnt Krspdy (zB b Skl), N prmstb, 11 o mr Sg
56.92↔	Implantation eines elektronischen Ureterstimulators	78.49.5b↔	Vnt istmt Krspdy (zB b Skl), prmstb, 3-6 Sg
56.93↔	Ersetzen eines elektronischen Ureterstimulators	78.49.5c↔	Vnt istmt Krspdy (zB b Skl), prmstb, 7-10 Sg
56.94↔	Entfernen eines elektronischen Ureterstimulators	78.49.5d↔	Vnt istmt Krspdy (zB b Skl), prmstb, 11 o mr Sg
57.96↔	Implantation eines elektronischen Blasenstimulators	78.49.60↔	Drs u vnt kmb istmt Krspdy (zB b Skl), nnbz
57.97↔	Ersetzen eines elektronischen Blasenstimulators	78.49.61↔	Drs u vnt kb istmt Krrktrspndyl (zB b Skl) N prmst, 3-6 Sg
57.98↔	Entfernen eines elektronischen Blasenstimulators	78.49.62↔	Drs u vnt kb istmt Krrkrndyl (zB b Skl) N prmst, 7-10 Sg
77.61.10↔	Lok Resektion von Knochläs o Gew an Skapula und Klav	78.49.63↔	Drs u vnt kb istmt Krspdy (zB b Skl) N prmst, 11 o mr Sg
77.61.20↔	Debridement an Skapula und Klavikula	78.49.64↔	Drs u vnt kb istmt Krspdy (zB b Skl), prmstb, 3-6 Sg
77.69.10↔	Lok Resektion von Knochläs o Gew an Phalangen d Hand	78.49.65↔	Drs u vnt kb istmt Krspdy (zB b Skl), prmstb, 7-10 Sg
77.69.11↔	Lok Resektion von Knochenläsion o -gewebe an Wirbelkörpern	78.49.66↔	Drs u vnt kb istmt Krspdy (zB b Skl), prmstb, 11 o mr Sg
77.69.13↔	Lok Resektion von Knochläs o Gew an Phal d Fusses	78.49.69↔	Drs u vnt kmb instrmnt Krrktrspndyl (z.B. b Skl), S
77.69.20↔	Debridement an Phalangen der Hand	78.49.70↔	Komplexe Rekonstruktion der Wirbelsäule, n.n.bez.
77.69.21↔	Debridement an der Wirbelsäule	78.49.71↔	Kmpl Rk d Ws (zB b Skl) d sbkt Hrrngnistmtion (b Knd)
77.69.23↔	Debridement an Phalangen des Fusses	78.49.79↔	Komplexe Rekonstruktion der Wirbelsäule, sonstige
77.89.10↔	Sonstige partielle Knochenresektion an Phalangen der Hand	78.50.00↔	Inn Knochfix oh Rep d Fx, oh Ang d Lok, n.n.bez.
77.89.20↔	Sonstige partielle Knoches an e Wirbel, Densresektion	78.50.11↔	Knochenfixation an der Wirbelsäule
77.89.21↔	Sonstige partielle Knochenresektion an einem Wirbel, Corpus	78.50.30↔	Osteosyntheseverfahren an der Wirbelsäule, n.n.bez.
77.89.22↔	Sonstige Part Knoches an e Wirbel, sonstige Teile	78.50.31↔	Osteosynthese durch Schrauben an der Wirbelsäule
77.89.40↔	Sonstige partielle Knochenresektion an Phalangen des Fusses	78.50.32↔	Osteosynthese durch Drahtcerclage an der Wirbelsäule
77.91.11↔	Totale Resektion einer Rippe	78.50.33↔	Osteosynthese durch Klammersystem an der Wirbelsäule
77.91.12↔	Totale Resektion einer Halsrippe	78.50.34↔	Osteosynthese durch Hakenplatten an der Wirbelsäule
77.91.13↔	Totale Resektion des Sternums	78.50.35↔	Osteosynthese durch Schrauben-Stabsystem a d Wirbelsäule
78.41.20↔	Sonstige plastische Rekonstruktion an Rippen und Sternum	78.50.36↔	Osteosyn d ventrales SchraubenPlattensystem an d Ws
78.41.30↔	S Plt Rk an Sp Klv Rp u Str Imp v vtl xpd Prt Ttrp VEPTR	78.50.37↔	Osteosyn d dorsales SchraubenPlattensystem an d Ws
78.49.20↔	Wirbelkörperersatz (z.B. bei Kyphose), n.n.bez.	78.50.39↔	Osteosyntheseverfahren an der Wirbelsäule, sonstige
78.49.21↔	Wirbelkers d Implant (z.B. b Kyphose): 1 Wirbelk	78.50.99↔	Inn Knochfix oh Rep d Fx, oh Ang d Lok, sonstige
78.49.22↔	Wirbelkers d Implant (z.B. b Kyphose): 2 Wirbelk	78.69.11↔	KIE an Pl d Hd: (id) Dt, Sb, Zg/C, (wst) Pl, Ft ex, K
78.49.23↔	Wirbelkers d Implant (z.B. b Kyphose): 3 Wirbelk	78.69.15↔	KIE an and näh bz Kn, au Gsk, Ef e Kn(tl)rstzs an Phl d Hd
78.49.24↔	Wirbelkers d Implant (z.B. b Kyphose): 4 Wirbelk	78.69.18↔	Knimplentf an Phal d Hand: sonstiges Osteosynthmat
78.49.25↔	Wrbkrs d Implnt (z.B. b Kyphs): 5 o mhr Wrbk	78.69.21↔	KnImEm a B: Dt, Sb, Zg/C, Fxt ext, Rngf, (Bl)tK
78.49.26↔	Wirbelkers d So Mat (z.B. b Kyphose), 1 Wirbelk	78.69.22↔	Knochenimplantatenfernung am Becken: (winkelstabile) Platte
78.49.27↔	Wirbelkers d So Mat (z.B. b Kyphose), 2 Wirbelk	78.69.25↔	KnImEm an and näh bz Kn, au Gschk, Ef e Kn(tl)rstzs a B
78.49.28↔	Wirbelkers d So Mat (z.B. b Kyphose), 3 Wirbelk	78.69.28↔	Knimplentf a Be: sonstiges Osteosynthesematerial
78.49.29↔	Wirbelkörperersatz (z.B. bei Kyphose), sonstige	78.69.31↔	KIE an Ts u Kln: (id) Dt, Sb, Zg/C, (wst) Pl, Ft ex, Rf, K
78.49.2a↔	Wirbelkers d So Mat (z.B. b Kyphose), 4 o mehr Wirbelk	78.69.38↔	Knimplentf an Talus und Calcaneus: So Osteosynthmat
78.49.31↔	Kompl Reko d Ws (z.B. b Kyphose) d vord Abstützspan	78.69.41↔	KIE an Phl d Fsss: (id) Dt, Sb, Zg/C, (wst) Pl, Ft ex, K
78.49.32↔	Kmpl Rk d Ws (zB b Kyphs) d Kyphktmie (zB n LndsthSlzr)	78.69.45↔	KnImEm an and näh bz Kn, au Gk, Ef e Kn(tl)stz an Phl d Fs
78.49.33↔	Kmpl Rk d Ws (z.B. b Kyphs) d Drs Krr oh vntris Rleas	78.69.48↔	Knimplentf an Phal d Fusses: sonstiges Osteosynthmat
78.49.34↔	Kmpl Rk d Ws (z.B. b Kyphs) d Drs Krr m vntr Rleas	78.69.51↔	Knmplntf an and näh bz Kn: Drht, Zgg/Crcl, BlountKlm
78.49.35↔	Kompl Reko d Ws (z.B. b Kyphose) d dorsoventrale Korr	78.69.52↔	KIE a n bz Kn Sb, Pl, dy KSb, id Dt, Mn Gkp, Vg, TF, Fx ex
78.49.36↔	Knt u plysgmntl Drs Lrdspnd (DLS) n Zielk (zB b Kyphs)	78.69.53↔	Knimplentf an and näh bez Kn: Winkelplatte/Kondylenpl
78.49.37↔	Klt u trdklr Sbtrkntsm (zB n Tsn o HsYL) (zB b Kyphs)	78.69.55↔	KIE a and nä bz Kn, a Gk, Ef e Kn(tl)stz an st nä bz Kn
78.49.38↔	Klt u mnsgmtl zvktkrk Ldsp zB n Msn, Ut o Sns zB b Kyphs	78.69.58↔	Knimplentf an and näh bez Kn: sonstiges Osteosynthmat
78.49.40↔	Kpl Rk d Ws d Wt Ep mt K a FGsLg [Sp My A (SMA)St], 1 Kl	78.69.61↔	Entfernung von Osteosynthesematerial an Wirbelsäule
78.49.41↔	Kpl Rk d Ws d Wt Ep mt K a FGsLg [Sp My A (SMA)St], 2 K	78.69.65↔	KnImEm an and nä bz Kn, au Gschk, Ef e Kn(tl)stz an d Ws
78.49.42↔	Kpl Rk d Ws d Wt Ep mt K a FGsLg [Sp My A (SMA)St], 3 K	78.69.71↔	Arthroskopische Entfernung von Osteosynthesematerial
78.49.43↔	Kpl Rk d Ws d Wt Ep mt K a FGsLg [Sp My A (SMA)St], 4 K	80.50↔	Exzision oder Destr e Disc intervertebralis, n.n.bez.
78.49.44↔	Kpl Rk d Ws d Wt Ep mt K a FGsLg [Sp My A (SMA)St], 5 K	80.51.00↔	Exzision eines Discus intervertebralis, n.n.bez.
78.49.45↔	Kpl Rk d Ws d Wt Ep mt K a FGsLg [Sp My A (SMA)St], 6 K	80.51.10↔	Exzision eines Discus intervertebralis, offen chirurgisch
78.49.46↔	Kpl Rk d Ws d Wt Ep mt K a FGsLg [Sp My A (SMA)St], 7 K	80.51.11↔	Exzision zweier Disci intervertebrales, offen chirurgisch
78.49.47↔	Kpl Rk d Ws d Wt Ep mt K a FGsLg [Sp My A (SMA)St], 8 K	80.51.12↔	Exz dreier o mehr Disci intervertebrales, offen chir
78.49.48↔	Kpl Rk d Ws d Wt Ep mt K a FGsLg [Sp My A (SMA)St], 9 K	80.51.20↔	Exzision eines Discus intervertebralis, perkutan mit Endoskopie
78.49.4a↔	Kpl Rk d Ws d Wt Ep mt K a FGsLg [Sp My A (SMA)St], 10 K	80.51.99↔	Exzision eines Discus intervertebralis, sonstige
78.49.4b↔	Kpl Rk d Ws d Wt Ep mt K a FGsLg [Sp My A (SMA)St], 11 K	80.52↔	Intervertebrale Chemonukleolyse
78.49.4c↔	Kpl Rk d Ws d Wt Ep mt K a FGsLg [Sp My A (SMA)St], 12 K	80.59.00↔	Sonstige Diskusdestruktion, n.n.bez.
78.49.4d↔	Kl Rk d Ws d W Ep m K a FGLg [Sp M A (SMA)St], 13 u mr K	80.59.10↔	Sonstige Diskusdestruktion, Entfernung eines freien Sequesters
78.49.4e↔	Kmpl Rk d Ws (z.B. b Skl) d drsvntrl Epphysd	80.59.20↔	Sonstige Diskusdestruktion, Reoperation bei Rezidiv
78.49.4f↔	Kmpl Rk d Ws (z.B. b Skl) d unltrl Epphysd m drs Wrblfs	80.59.21↔	Sonstige Diskdestr, Reop m Radikulolyse b Rezidiv
78.49.4g↔	Kmpl Rk d Ws (z.B. b Skl) d bitrl Epphysd m drs Wrblfs	80.59.30↔	Sonstige Diskusdestruktion, Dekompression mit Nucleoplastik
78.49.50↔	Drs o vnt instrmnt Krrktrspndyl (z.B. b Skl), n.n.bez.	80.59.40↔	S Dskdstr, Mnmlnvs Thrmmdltion d Bndscheib
78.49.51↔	Drs istmt Krspdy (zB b Skl), N prmstb, 3-6 Sg	80.59.50↔	S Dskdstr, Dsksrknstrktion m zilbsiertn Bndscheibnrstz
78.49.52↔	Drs istmt Krspdy (zB b Skl), N prmstb, 7-10 Sg	80.59.99↔	Sonstige Diskusdestruktion, sonstige
78.49.53↔	Drs instrmnt Krspdy (zB b Skl), N prmstb, 11 o mr Sg	81.00↔	Spondylodese, n.n.bez.
78.49.54↔	Drs istmt Krspdy (zB b Skl), prmstb, 3-6 Sg	81.01↔	Spondylodese an Atlas-Axis
78.49.55↔	Drs istmt Krspdy (zB b Skl), prmstb, 7-10 Sg	81.02↔	Sonstige zervikale Spondylodese mit ventralem Zugang
78.49.56↔	Drs istmt Krspdy (zB b Skl), prmstb, 11 o mr Sg	81.03↔	Sonstige zervikale Spondylodese mit dorsalem Zugang

81.04↔	Dorsale und dorsolumbale Spondylodese, ventraler Zugang	81.65.12↔	Vertebroplastik, 3 Wirbelkörper
81.05↔	Dorsale und dorsolumbale Spondylodese, dorsaler Zugang	81.65.13↔	Vertebroplastik, 4 und mehr Wirbelkörper
81.06↔	Lumbale und lumbosakrale Spondylodese, ventraler Zugang	81.65.99↔	Vertebroplastik, sonstige
81.07↔	Lumbale und lumbosakrale Spondylodese, intratransverser Zugang	81.66.00↔	Kyphoplastik, n.n.bez.
81.08↔	Lumbale und lumbosakrale Spondylodese, dorsaler Zugang	81.66.10↔	Kyphoplastik, 1 Wirbelkörper
81.30↔	Reoperation einer Spondylodese, n.n.bez.	81.66.11↔	Kyphoplastik, 2 Wirbelkörper
81.31↔	Reoperation einer Spondylodese an Atlas-Axis	81.66.12↔	Kyphoplastik, 3 Wirbelkörper
81.32↔	Reop e sonst zervikalen Spondylodes m ventralem Zugang	81.66.13↔	Kyphoplastik, 4 und mehr Wirbelkörper
81.33↔	Reop e sonstigen zervikalen Spondylodese m dors Zugang	81.66.99↔	Kyphoplastik, sonstige
81.34↔	Reop e dors u dorsolumb Spondylodes, ventraler Zugang	84.51.00↔	Einsetzen von interkorporellen Implantaten, n.n.bez.
81.35↔	Reop e dors und dorsolumb Spondylodese, dors Zugang	84.51.10↔	Einsetzen von interkorporellen Cages, 1 Segment
81.36↔	Reop e lumb u lumbosakr Spondylodes, ventraler Zugang	84.51.11↔	Einsetzen von interkorporellen Cages, 2 Segmente
81.37↔	Reop e lmb u lmbskr Spndylods, intrtrnsvrs Zg	84.51.12↔	Einsetzen von interkorporellen Cages, 3 Segmente
81.38↔	Reop e lumb und lumbosakr Spondylodese, dors Zugang	84.51.13↔	Einsetzen von interkorporellen Cages, 4 oder mehr Segmente
81.39↔	Reoperation einer Spondylodese, n.a.klass.	84.51.99↔	Einsetzen von interkorporellen Implantaten, sonstige
81.62.00↔	Spondylodes o Reop e Spondylodes v 23 Wirb, n.n.bez.	84.60↔	Einsetzen von Diskusprothese, nicht näher bezeichnet
81.62.10↔	Spondylodese von 2 Wirbeln, dorsal	84.61↔	Einsetzen von partieller Diskusprothese, zervikal
81.62.11↔	Spondylodes v 2 Wirbeln, dors u vent komb, interkorp	84.62↔	Einsetzen von totaler Diskusprothese, zervikal
81.62.12↔	Spondylodese von 2 Wirbeln, ventral, interkorporell	84.63↔	Einsetzen von Diskusprothese, thorakal
81.62.13↔	Spondylodese von 2 Wirbeln, dorsal, dynamisch	84.64↔	Einsetzen von partieller Diskusprothese, lumbosakral
81.62.20↔	Spondylodese von 3 Wirbeln, dorsal	84.65↔	Einsetzen von totaler Diskusprothese, lumbosakral
81.62.21↔	Spondylodes v 3 Wirbeln, dors u vent komb, interkorp	84.66.00↔	Rev o Ersetz von künstl Diskproth, zervikal, n.n.bez.
81.62.22↔	Spondylodese von 3 Wirbeln, ventral, interkorporell	84.66.10↔	Ersetzen von künstlicher Diskusprothese, zervikal
81.62.23↔	Spondylodese von 3 Wirbeln, dorsal, dynamisch	84.66.20↔	Revision von künstlicher Diskusprothese, zervikal
81.62.99↔	Spondylodese o Reop e Spondylodese von 23 Wirbeln, So	84.66.99↔	Rev o Ersetz von künstl Diskproth, zervikal, sonstige
81.63.00↔	Spondylodes o Reop e Spondylodes v 48 Wirb, n.n.bez.	84.67↔	Revision oder Ersetzen von künstlicher Diskusprothese, thorakal
81.63.10↔	Spondylodese von 4 - 6 Wirbeln, dorsal	84.68.00↔	Rev o Ersetz von künstl Diskproth, lumbosakr, n.n.bez.
81.63.11↔	Spondylodes v 4 6 Wirb, dors u vent komb, interkorp	84.68.10↔	Ersetzen von künstlicher Diskusprothese, lumbosakral
81.63.12↔	Spondylodese von 4 - 6 Wirbeln, ventral, interkorporell	84.68.20↔	Revision von künstlicher Diskusprothese, lumbosakral
81.63.13↔	Spondylodese von 4 - 6 Wirbeln, dorsal, dynamisch	84.68.99↔	Rev o Ersetz von künstl Diskproth, lumbosakr, sonstige
81.63.20↔	Spondylodese von 7 - 8 Wirbeln, dorsal	84.69.00↔	Revision oder Ersetzen von künstlicher Diskusprothese, n.n.bez.
81.63.21↔	Spondylodes v 7 8 Wirb, dors u vent komb, interkorp	84.69.10↔	Ersetzen von künstlicher Diskusprothese
81.63.22↔	Spondylodese von 7 - 8 Wirbeln, ventral, interkorporell	84.69.20↔	Revision von künstlicher Diskusprothese
81.63.23↔	Spondylodese von 7 - 8 Wirbeln, dorsal, dynamisch	84.69.99↔	Revision o Ersetzen von künstlicher Diskusprothese, sonst
81.63.99↔	Spondylodese o Reop e Spondylodese von 48 Wirbeln, So	84.81.00↔	Revision von interspinösen Implantaten, n.n.bez.
81.64.00↔	Spndylods o Reop e Spndylods v 9 o mhr Wrb, n.n.bz.	84.81.20↔	Revision von interspinösen Implantaten
81.64.10↔	Spondylodese von 9 oder mehr Wirbeln, dorsal	84.81.99↔	Revision von interspinösen Implantaten, sonstige
81.64.11↔	Spndylods v 9 o mhr Wrb, drs u vnt komb, intrkrprl	84.82↔	Enstz o Erstz v Vrrcht(n) z dyn Stb m Pdklschr
81.64.99↔	Spondylodes o Reop e Spondylodes v 9 o mehr Wirb, So	84.83↔	Rev von Vorrichtung(en) zur dyn Stab m Pedikelschr
81.65.00↔	Vertebroplastik, n.n.bez.	84.84↔	Einsetzen oder Ersetzen von Facetten-gelenksprothesen
81.65.10↔	Vertebroplastik, 1 Wirbelkörper	84.85↔	Revision von Facettengelenksprothesen
81.65.11↔	Vertebroplastik, 2 Wirbelkörper		

ADRG B20**Kraniotomie oder grosse Wirbelsäulen-Operation**

Mindestens eine Prozedur in Tabelle B20-2

DRG B20A**Kraniotomie oder grosse Wirbelsäulen-Operation mit komplexer Prozedur, Alter < 16 Jahre oder mit intraoperativem neurophysiologischen Monitoring**

(Mindestens eine Prozedur in Tabelle B20-3 und Prozedur in Tabelle B20-4 oder mindestens eine Prozedur in Tabelle B20-5) und (Alter < 16 Jahre oder Prozedur in Tabelle B20-6)

DRG B20B**Kraniotomie oder grosse Wirbelsäulen-Operation mit komplexer Prozedur, Alter > 15 Jahre, ohne intraoperatives neurophysiologisches Monitoring**

Mindestens eine Prozedur in Tabelle B20-3 und Prozedur in Tabelle B20-4 oder mindestens eine Prozedur in Tabelle B20-5

DRG B20C**Kraniotomie oder grosse Wirbelsäulen-Operation ohne komplexe Prozedur, Alter < 3 Jahre oder mit komplexer Diagnose**

Alter < 3 Jahre oder keine Hauptdiagnose in Tabelle B20-1

DRG B20D**Kraniotomie oder grosse Wirbelsäulen-Operation ohne komplexe Prozedur, Alter > 2 Jahre, ohne komplexe Diagnose**

Hauptdiagnose B20-1

I62.00	Subdurale Blutung (nichttraumatisch): Akut	S06.23	Multiple intrazerebrale u zerebellare Hämatome
I62.01	Subdurale Blutung (nichttraumatisch): Subakut	S06.28	Sonstige diffuse Hirn-/Kleinhirnverletzungen
I62.02	Subdurale Blutung (nichttraumatisch): Chronisch	S06.30	Umschriebene Hirn-/Kleinhirnverletzung, nnbez
I62.09	Subdurale Blutung (nichttraumatisch): Nicht näher bezeichnet	S06.31	Umschriebene Hirnkontusion
S02.0	Schädeldachfraktur	S06.32	Umschriebene Kleinhirnkontusion
S02.1	Schädelbasisfraktur	S06.33	Umschriebenes zerebrales Hämatom
S02.3	Fraktur Orbitaboden	S06.34	Umschriebenes zerebellares Hämatom
S02.7	Multiple Frakturen Schädel- u Gesichtsschädelknochen	S06.38	Sonst umschriebene Hirn-/Kleinhirnverletzungen
S02.8	Frakturen sonst Schädel- u Gesichtsschädelknochen	S06.4	Epidurale Blutung
S02.9	Fraktur Schädel- u Gesichtsschädelknochen, Teil nnbez	S06.5	Traumatische subdurale Blutung
S06.0	Gehirnerschütterung	S06.6	Traumatische subarachnoidale Blutung
S06.1	Traumatisches Hirnödem	S06.8	Sonstige intrakranielle Verletzungen
S06.20	Diffuse Hirn- u Kleinhirnverletzung, nnbez	S06.9	Intrakranielle Verletzung, nnbez

Prozedur B20-2

00.65.00↔	Prkt Enstz v snst(n) intrkr vsk Stnt(s), n.n.bz.	01.25.99↔	Sonstige Kraniektomie, sonstige
00.65.11↔	Prkt trnsmimls Enstz v intrkr vsk Mkrstnts	01.26↔	Einsetz und Ersetz e Kath i d Schädelhöhle o Hirn
00.65.99↔	Perkut Einsetz v sonst(n) intrakr vask Stent(s), So	01.29.00↔	Rv (h Erstz) v Kth(n) aus Schädlh o Hrn, n.n.bz.
01.12.00↔	Offene Biopsie an den Hirnhäuten, n.n.bez.	01.29.10↔	Stereot Rev (oh Ersetz) v intrazer Kath z intrav Infus
01.12.10↔	Stereotaktische offene Biopsie an den Hirnhäuten	01.29.99↔	Rev (oh Ersetz) von Kath(n) aus Schädelh o Hirn, So
01.12.99↔	Offene Biopsie an den Hirnhäuten, sonstige	01.31.00↔	Inzision an den Hirnhäuten, n.n.bez.
01.14.00↔	Offene Biopsie am Gehirn, n.n.bez.	01.31.10↔	Inzis an D Hirnh zur Entl e subduralen Hämat (Hygroms)
01.14.10↔	Stereotaktische offene Biopsie am Gehirn	01.31.11↔	Inzision an D Hirnhäuten zur Entl e subduralen Empyems
01.14.99↔	Offene Biopsie am Gehirn, sonstige	01.31.20↔	Inzs an D Hrn h z Drain v sbd u sbrchnoidlr Flüssgk
01.15↔	Biopsie am Schädel	01.31.99↔	Inzision an den Hirnhäuten, sonstige
01.21↔	Inzision und Drainage an den kranialen Sinus	01.32.00↔	Lobotomie und Traktotomie, n.n.bez.
01.22↔	Entf d Elektrod(n) e intrakraniellen Neurostimulators	01.32.10↔	Lobotomie und Traktotomie, Zingulotomie
01.23.00↔	Rekraniotomie, n.n.bez.	01.32.11↔	Lobotomie und Traktotomie, Subpiale Transsektion
01.23.10↔	Rekraniotomie mit Einbringen einer Drainage	01.32.12↔	Lobotomie und Traktotomie, Multiple Lobotomien
01.23.20↔	Rekrant m Entf v allpl Mat o Medträg aus d Schädelkn	01.32.20↔	Lobotomie u Traktotomie, Stereot Untbr v Bahnsystemen
01.23.21↔	Rekrant m Entf von allpl Mat o Medträg aus d Epidraum	01.32.99↔	Lobotomie und Traktotomie, sonstige
01.23.29↔	Rekraniotomie mit Entfernen von sonstigen Material	01.39.00↔	Sonstige Inzision am Gehirn, n.n.bez.
01.23.99↔	Rekraniotomie, sonstige	01.39.10↔	Sonstige Inzision a Hirn zur Entl e intrazer Hämat
01.24.00↔	Sonstige Kraniotomie, n.n.bez.	01.39.11↔	Sonstige Inzision a Hirn zur Entl e intrazer Abszesses
01.24.10↔	Sonstige Kraniotomie mit Dekompression	01.39.19↔	So Inzis a Gehirn, Entl v So intrazerebraler Flüssigk
01.24.11↔	Sonst Kraniotomie zur Entleerung e epiduralen Hämatoms	01.39.20↔	So Inzis a Hirn, Stereotaktische Entl e intrakr Hämat
01.24.12↔	Sonstige Kraniotomie zur Entleerung eines epiduralen Empyems	01.39.21↔	So Inzis a Hirn, Stereot Entl e intrakr Abszesses
01.24.13↔	S Krniot,Enl v allpl Mt o Mdrträg i D Schädlkn o Epdraum	01.39.29↔	S Inzs a Hrn, Streot Entl S intrkmielr Flüssgk
01.24.14↔	S Krniot,Entf v allpl Mtrialdr Mdrträg aus Schädlkn o Epdraum	01.39.30↔	Sonstige Inzision a Gehirn, Entf e intrazerebralen Fk
01.24.15↔	Sonstige Kraniot, Entf e Fk aus Schädelkn o Epidraum	01.39.40↔	Anl e ext Drain a Liqusys (z.B. ventr, zist, subd)
01.24.16↔	So Kraniot, So Drain epid Flüssigk o aus sonst Gründen	01.39.41↔	Anl e Reserv a Liqusys (z.B. ventr, zisternal, subd)
01.24.20↔	Kraniotomie der Kalotte als Zugang, n.n.bez.	01.39.42↔	Entf e Reserv a Liqusys (z.B. ventr, zisternal, subd)
01.24.22↔	Streotktsch geführt Schädlröfnng übr d Klft als Zg	01.39.50↔	Entfernung eines intrakraniellen Implantates
01.24.29↔	Kraniotomie der Kalotte als Zugang, sonstige	01.39.99↔	Sonstige Inzision am Gehirn, sonstige
01.24.30↔	Zugang durch die Schädelbasis, n.n.bez.	01.41↔	Operationen am Thalamus
01.24.31↔	Zugang durch die Schädelbasis, transoral	01.42↔	Operationen am Globus pallidum
01.24.32↔	Zugang d d Schädelb, transor m Spal d weichen Gaumens	01.51.00↔	Exz von Läsion oder Gewebe an D Hirnhäuten, n.n.bez.
01.24.33↔	Zg d d Schädlb, trnsr m Spl d weichn u hrtn Gaumns	01.51.10↔	Exz v Tmr an D Hrn h m Präprtion v infitriertm Nchbr
01.24.34↔	Zugang durch die Schädelbasis, transsphenoidal	01.51.99↔	Exzision von Läsion oder Gewebe an den Hirnhäuten, sonstige
01.24.35↔	Zugang durch die Schädelbasis, transthemoidal	01.52.00↔	Hemisphärektomie, n.n.bez.
01.24.36↔	Zugang durch die Schädelbasis, transmastoidal	01.52.10↔	Hemisphärektomie, hirneigenes intrazerebrales Tumorgewebe
01.24.37↔	Zugang durch die Schädelbasis, translabyrinthär	01.52.11↔	Hemisphärektomie, nicht hirneigenes intrazereb Tumorgewebe
01.24.38↔	Zugang durch die Schädelbasis, transpyramidal	01.52.99↔	Hemisphärektomie, sonstige
01.24.39↔	Zugang durch die Schädelbasis, sonstige	01.53.00↔	Lobektomie am Gehirn, n.n.bez.
01.24.3a↔	Zugang durch die Schädelbasis, transkondylär	01.53.10↔	Lobektomie am Gehirn, hirneigenes intrazerebral Tumorgewebe
01.24.3b↔	Zugang durch die Schädelbasis, transorbital	01.53.11↔	Lobekt a Hirn, Ni hirneigenes intrazerebrales Tumor
01.24.3c↔	Zugang durch die Schädelbasis, mit Le-Fort-I-Osteotomie	01.53.99↔	Lobektomie am Gehirn, sonstige
01.24.99↔	Sonstige Kraniotomie, sonstige	01.59.00↔	Sonstige Exz o Destr von Läs o Gew a Hirn, n.n.bez.
01.25.00↔	Sonstige Kraniektomie, n.n.bez.	01.59.10↔	Sonstige Exz von hirneig intrazer Tumor a Hirn
01.25.10↔	Sonstige Kraniektomie mit Dekompression	01.59.11↔	Sonstige Exz von Ni hirneig intrazer Tumor a Hirn
01.25.11↔	Sonst Kraniektomie zur Entleerung e epiduralen Hämatoms	01.59.12↔	So Exz von Läs o Gew a Hirn, Debr e Kontusion a Hirn
01.25.12↔	Sonst Kraniektomie zur Entleerung e epiduralen Empyems	01.59.19↔	Sonstige Exzision von Läsion oder Gewebe am Gehirn, sonstige
01.25.13↔	So Kraniekt zur Entf e Fk aus Schädelkn o Epidraum	01.59.20↔	Sonstige Destr von hirneig intrazer Tumor a Hirn
01.25.14↔	S Krniect m Enl v allpl Mt o Mdrträg i D Schädlkn o Epdraum	01.59.21↔	Sonstige Destr von Ni hirneig intrazer Tumor a Hirn
01.25.19↔	So Kraniekt z Drain epid Flüssigk o aus sonst Gründen	01.59.29↔	Sonst Destruktion von Läsion o Gewebe am Gehirn, sonst
01.25.20↔	Sonstige Kraniekt, Rekraniotomie mit Einbr e Drain	01.59.99↔	Sonstige Exz o Destr von Läs o Gew a Hirn, sonstige
01.25.21↔	S Krniect,Rkrekt z Entf v alpl Mt o Mdrtr a d Schädlkn o Epdrkr	01.6x.10↔	Exzision und Destruktion von Tumorgewebe an Schädelbasis

01.6x.11↔	Exzision und Destruktion von Tumorgewebe an d Kalotte	02.99.72↔	Rv(h Ers)d Elktrd intrkr Neurstm,streotktsch,perm Mhrlsys z Dst
01.6x.20↔	Exz und Destr vom sonst erkrankten Gew an d Schädel	02.99.79↔	Rev (oh Ersetz) d Elektrod e intrkr Neurostim, So
01.6x.21↔	Exz und Destr von sonst erkrankten Gew an d Kalotte	02.99.90↔	Sonstige stereotaktische Op an Schädel, Hirn und Hirnh
01.6x.22↔	Exz u Dstr v snst erkrnktn Gw an d Klitt m HrnH	04.01.00↔	Exzision eines Akustikusneurinoms, n.n.bez.
02.01↔	Eröffnen einer Schädelnaht	04.01.10↔	Exzision eines Akustikusneurinoms durch Kraniotomie
02.02↔	Elevation von Frakturfragmenten vom Schädel	04.01.11↔	Exzision eines Akustikusneurinoms, Translabrynthärer Zugang
02.03↔	Bildung eines Schädelknochenlappens	04.01.99↔	Exzision eines Akustikusneurinoms, sonstige
02.04.00↔	Knochen transplantation an den Schädel, n.n.bez.	04.41↔	Dekompression an der Wurzel des N. trigeminus
02.04.10↔	Knochen transplantation an den Schädel, Schädeldach	07.13.00↔	Biopsie an der Hypophyse, frontotemporaler Zugang, n.n.bez.
02.04.99↔	Knochen transplantation an den Schädel, sonstige	07.13.10↔	Gschl [Prkt] [Nd] Biops an d Hypoph d trnsfrntln Zg
02.05.00↔	Einsetzen einer Schädelknochenplatte, n.n.bez.	07.13.11↔	Offene Biopsie an der Hypophyse durch transfrontalen Zugang
02.05.10↔	Eins CADImp an Hrnsch oh Bt d Gsschäd,Enf Df	07.13.12↔	Stereot Biops an d Hypoph d transfrontalen Zugang
02.05.11↔	Eins CADImp an Hrnsch oh Bt d Gsschäd,grssr o kmpl Df	07.13.99↔	Biopsie an der Hypophyse, frontotemporaler Zugang, sonstige
02.05.20↔	Eins CADImp an Hrnsch m Bt v Orb,Tmpreg o fr Sn(bs 2 Rg)	07.14.00↔	Biopsie an der Hypophyse, transsphenoidaler Zugang, n.n.bez.
02.05.30↔	Eins CADImp an Hrnsch m Bt mit Rg d Gsschäd(b3Rg)	07.14.10↔	Gschl [Prkt] [Nd] Biops an d Hypoph d trnssphn Zg
02.05.99↔	Einsetzen einer Schädelknochenplatte, sonstige	07.14.11↔	Offene Biopsie an der Hypophyse durch transsphenoid Zugang
02.06.00↔	Sonstige Osteoplastik am Schädel, n.n.bez.	07.14.12↔	Stereot Biops an d Hypoph d transsphenoidalen Zugang
02.06.10↔	Frontoorbitale Kranioplastik zur Verlagerung	07.14.99↔	Biopsie an der Hypophyse, transsphenoidaler Zugang, sonstige
02.06.20↔	Rk d Hrnsch oh Bt d Gsschäd, m einf Implnt (Knmnt)	07.15↔	Biopsie an der Hypophyse, nicht näher bezeichneter Zugang
02.06.30↔	Reko v Hirn u Gesschäd, m einf Implant (Knezement) o Tx	07.17.00↔	Biopsie am Corpus pineale, n.n.bez.
02.06.99↔	Sonstige Osteoplastik am Schädel (Kranioplastik), sonstige	07.17.10↔	Geschlossene [perkutane] [Nadel-] Biopsie am Corpus pineale
02.07↔	Entfernen einer Schädelknochenplatte	07.17.11↔	Offene Biopsie am Corpus pineale
02.11↔	Einfache Naht an der Dura mater des Gehirns	07.17.12↔	Stereotaktische Biopsie am Corpus pineale
02.12.00↔	Sonstige Rekonstruktion an den Hirnhäuten, n.n.bez.	07.17.99↔	Biopsie am Corpus pineale, sonstige
02.12.10↔	Sonstige Rekonstruktion an den Hirnhäuten ohne Kranioplastik	07.51↔	Exploration im Gebiet des Corpus pineale
02.12.20↔	Sonstige Rekonstruktion an den Hirnhäuten mit Kranioplastik	07.52↔	Inzision am Corpus pineale
02.12.21↔	Sonstige Duraplastik mit Kranioplastik an der Konvexität	07.53↔	Partielle Exzision des Corpus pineale
02.12.22↔	So Durapl m Kranioplastik a kraniozervikalen Übergang	07.54↔	Totale Exzision des Corpus pineale
02.12.99↔	Sonstige Rekonstruktion an den Hirnhäuten, sonstige	07.59↔	Sonstige Operationen am Corpus pineale
02.13↔	Ligatur eines Gefässes der Hirnhäute	07.61↔	Partielle Exzision der Hypophyse, frontotemporaler Zugang
02.14↔	Exzision am Plexus chorioideus	07.62↔	Partielle Exzision an der Hypophyse, transsphenoidaler Zugang
02.2↔	Ventrikulostomie	07.63↔	Partielle Exz an d Hypophyse, nicht näher bez Zugang
02.31↔	Ventrikelshunt zu Strukturen in Kopf und Hals	07.64↔	Totale Exzision der Hypophyse, frontotemporaler Zugang
02.32↔	Ventrikelshunt zum Kreislaufsystem	07.65↔	Totale Exzision der Hypophyse, transsphenoidaler Zugang
02.33↔	Ventrikelshunt zur Thoraxhöhle	07.68↔	Totale Exzision der Hypophyse, and näher bez Zugang
02.34↔	Ventrikelshunt zu Bauchhöhle und Bauchorganen	07.69↔	Totale Exzision der Hypophyse, nicht näher bez Zugang
02.35↔	Ventrikelshunt zum Harnwegssystem	07.71↔	Exploration der Fossa hypophysialis
02.39↔	Sonstige Operationen zum Einrichten einer Ventrikeldrainage	07.72↔	Inzision an der Hypophyse
02.41.00↔	Spülung und Exploration eines Ventrikelshunts, n.n.bez.	07.79↔	Sonstige Operation an der Hypophyse
02.41.10↔	Spülung und Exploration eines Ventrikelshunts, zentraler Teil	16.01↔	Orbitotomie mit Knochenlappen
02.41.20↔	Spülung und Exploration eines Ventrikelshunts, peripherer Teil	16.02↔	Orbitotomie mit Einsetzen eines orbitalen Implantats
02.41.99↔	Spülung und Exploration eines Ventrikelshunts, sonstige	16.09↔	Sonstige Orbitotomie
02.42.00↔	Ersetzen eines Ventrikelshunts, n.n.bez.	16.51.00↔	Exent d Orbita mit Entf ben Strukturen, n.n.bez.
02.42.10↔	Ersetzen eines Ventrikelshunts, zentraler Teil	16.51.10↔	Exent d Orb m Entf ben Strukturen, m Erhalt d Lidhaut
02.42.20↔	Ersetzen eines Ventrikelshunts, peripherer Teil	16.51.11↔	Exent d Orb m Entf ben Strukturen, oh Erhalt d Lidhaut
02.42.99↔	Ersetzen eines Ventrikelshunts, sonstige	16.51.99↔	Sonstige Exenteration d Orbita mit Entf ben Strukturen
02.43↔	Entfernen eines Ventrikelshunts	16.52.00↔	Exent d Orb m ther Entf von Orbknoch, n.n.bez.
02.91↔	Lösung von kortikalen Adhäsionen	16.52.10↔	Exent d Orb m ther Entf v Orbknoch, m Erhalt d Lidhaut
02.92↔	Plastische Rekonstruktion am Gehirn	16.52.11↔	Exnt d Orb m thr Entf v Orbkknch, oh Erhlt d Ldhaut
02.93.00↔	Implnt o Erstz d Elktrd(n) e intrkr Neurstm, n.n.bz.	16.52.99↔	So Exent d Orb m therapeutischem Entf von Orbknoch
02.93.10↔	Implant o Ersetz v temp Mikroel z monok Abl u Stimul	16.59.00↔	Sonstige Exenteration der Orbita, n.n.bez.
02.93.11↔	Implnt o Erstz v tmp Mikroel z mltk Abl u Stml	16.59.10↔	Sonstige Exenteration der Orbita, mit Erhalt der Lidhaut
02.93.20↔	Implnt o Erstz v prmn Mikroel z mnk Abl u Stml	16.59.11↔	Sonstige Exenteration der Orbita, ohne Erhalt der Lidhaut
02.93.21↔	Implnt o Erstz v prmn Mikroel z mltk Abl u Stml	16.59.99↔	Sonstige Exenteration der Orbita, sonstige
02.93.99↔	Implant o Ersetz d Elektrod(n) e intrkr Neurostim, So	16.63↔	Revision einer Erukulationstasche mit Transplantat
02.96↔	Einsetzen einer sphenoidalen Elektrode	16.64↔	Sonstige Revision einer Erukulationstasche
02.99.10↔	Stereotaktische Eingriffe am Liquorsystem	16.66↔	Sonstige Revision einer Exenterationshöhle
02.99.11↔	Streot Implnt u Explntion v rdioaktvm Mt als slbst Engr	18.71.00↔	Ohrmuschelaufbau, n.n.bez.
02.99.12↔	Stereot Implant von Gew an Schäd, Hirn und Hirnh	18.71.10↔	Ohrmuschelaufbau, partiell, n.n.bez.
02.99.13↔	Stereotaktische Instill von Med als selbst Ingr	18.71.11↔	Ohrmuschelaufbau, partiell mit Gewebeerweiterer
02.99.14↔	Streot Implnt, Rv o Wchs v intrzr Kth z intrv Infz	18.71.12↔	Ohrmuschelaufbau, partiell mit Galealappen
02.99.20↔	Umwld e Lquorshnts (Hrnwssrbleitng) i e Mhrfchbleitng	18.71.13↔	Ohrmuschelaufbau, partiell mit Knorpeltransplantat
02.99.29↔	Sonstige Revision und Entfernung von Liquorableitungen	18.71.14↔	Ohrmuschelaufbau, partiell mit mikrovaskulärem Lappen
02.99.30↔	Implantation oder Wechsel einer intrakraniellen Messsonde	18.71.19↔	Ohrmuschelaufbau, partiell, sonstige
02.99.31↔	Revision (ohne Wechsel) einer intrakraniellen Messsonde	18.71.20↔	Ohrmuschelaufbau, total, n.n.bez.
02.99.40↔	Implantation oder Wechsel einer Neuroprothese	18.71.21↔	Ohrmuschelaufbau, total mit Gewebeerweiterer
02.99.41↔	Revision (ohne Wechsel) einer Neuroprothese	18.71.22↔	Ohrmuschelaufbau, total mit Galealappen
02.99.50↔	Implant u Entf e KathBallonSyst z intrazer Brachyth	18.71.23↔	Ohrmuschelaufbau, total mit Knorpeltransplantat
02.99.70↔	Rv (h Erstz) d Elktrd e intrkr Neurstm, n.n.bz.	18.71.24↔	Ohrmuschelaufbau, total mit mikrovaskulärem Lappen
02.99.71↔	Rv(h Ers)d Elktrd intrkr Neurstm,streotktsch,perm Enzllsys z Dst	18.71.29↔	Ohrmuschelaufbau, total, sonstige

18.71.30↔	Implant von allopl Materialien b Aufb e Ohrmuschel	22.63.11↔	Ethmoidektomie, endonasal oder transmaxillär
18.71.99↔	Ohrmuschelaufbau, sonstige	22.63.99↔	Ethmoidektomie, sonstige
19.11↔	Stapedektomie u Stapesplastik m Einp e Stapesprothese	22.64↔	Sphenoidektomie
19.19.00↔	Sonstige Stapedektomie und Stapesplastiken, n.n.bez.	38.01↔	Inzision von intrakraniellen Gefässen
19.19.10↔	Stapedot m Einp e Autg StapesProth (Inkusstapedot)	38.31↔	Resektion von intrakraniellen Gefässen mit Anastomose
19.19.11↔	Stpdt m Einp e allplstsch StpsPrth (Inksstpdt)	38.41↔	Resektion von intrakraniellen Blutgefässen mit Ersatz
19.19.12↔	Malleo-Stapedotomie	38.60↔	Sonstige Exzision von Gefässen, Lokalisation n.n.bez.
19.19.99↔	Sonstige Stapedektomie und Stapesplastiken, sonstige	38.61↔	Sonstige Exzision von intrakraniellen Gefässen
19.21↔	Rv e Stpdt, Stpdktmie u Stpsplstk m InksErs	38.81↔	Sonstiger chirurgischer Verschluss von intrakraniellen Gefässen
19.29.00↔	S Rv e Stpdt, Stpdktmie u Stpsplstk, n.n. bz.	39.28↔	Extrakraniell-intrakranieller Gefäss-Bypass
19.29.10↔	So Rev e Stapedotomie und Stapedektomie m StapesProth	39.51.00↔	Aneurysma-Clipping, n.n.bez.
19.29.11↔	So Rev e Stapedot und Stapedektomie m aut StapesProth	39.51.11↔	Aneurysma-Clipping intrakraniell
19.29.12↔	S Rv e Stpdt u Stpdktmie m allplstschr StpsPrth	39.51.99↔	Aneurysma-Clipping, sonstige
19.29.13↔	Sonstige Revision einer Stapesplastik (ohne Inkus-Ersatz)	39.53↔	Verschluss einer arteriovenösen Fistel
19.29.99↔	So Rev e Stapedot, Stapedektomie und Stapesplastik, So	39.72.00↔	Endovask Plast Reko o Okkl v Gef a Kopf u Ha, n.n.bez.
19.52↔	Tympanoplastik Typ II	39.72.10↔	Selektive Embolisation von intrakraniellen Gefässen, n.n.bez.
19.53↔	Tympanoplastik Typ III	39.72.11↔	Selektive Emb von intrakr Gef m Partikeln oder Metasp
19.54↔	Tympanoplastik Typ IV	39.72.12↔	SI Emb v intrkr Gf m emb Flüssgk, ablösb Bllns o Schrmn
19.55↔	Tympanoplastik Typ V	39.72.13↔	Sel Emb von intrakr Gef d Stents als FlowDiverter
19.56.00↔	Tympanoplastik und Ossikuloplastik, n.n.bez.	39.72.14↔	Selektive Emb von intrakr Gef mit adhäsivem Embolisat
19.56.10↔	Tym Antrt,Attkt,Attkoantrt o Mstek:Oh Imp Prth o Imp aut Oss	39.72.19↔	Selektive Embolisation von intrakraniellen Gefässen, sonstige
19.56.11↔	Tym Antrt,Attkt,Attkoantrt o Mstek:M Imp allpl,allg o xng Prth	39.72.20↔	Sel Emb von extrkr Gef d Kopfes und d Halses, n.n.bez.
19.56.20↔	Tym Anl Ohrdhöhl(ff Kvität):Oh Imp Prth o m Imp autg Osskls	39.72.21↔	Sel Emb v extrkr Gef d Kopfes u d Halses m Part o Metasp
19.56.21↔	Tym Anl Ohrdhöhl(ff Kvität):M Imp allpl,allg o xng Prth	39.72.22↔	SI Emb v extrkr Gf d Kpfs u d Hlss m emb Flüs, abl Bllns o Sch
19.56.99↔	Tympanoplastik und Ossikuloplastik, sonstige	39.72.24↔	SI Emb v extrkr Gf d Kpfs u d Hlss m adhäsivm Emblst
19.6↔	Revision einer Tympanoplastik	39.72.29↔	Sel Emb von extrkr Gef d Kopfes und d Halses, sonstige
20.23.00↔	Inzision am Mittelohr, n.n.bez.	39.72.30↔	Perkutantransluminale Emb e Gefmi d Mikrok, n.n.bez.
20.23.10↔	Antrotomie	39.72.31↔	Perktranslum Emb e Gefmi d Mikrok Verw v ein Mikrkath
20.23.11↔	Attikotomie	39.72.32↔	Perktranslum Emb e Gefmi d Mikrok Verw v 2 Mikrkath
20.23.12↔	Tympntmie m Abdchtng d rnd u/ ovf Fnstrmmbrn	39.72.33↔	Perktranslum Emb e Gefmi d Mikrok Verw v 3 Mikrkath
20.23.13↔	Explorative Tympanotomie	39.72.34↔	Perktranslum Emb e Gefmi d Mikrok Verw v 4 Mikrkath
20.23.99↔	Inzision am Mittelohr, sonstige	39.72.35↔	Perktranslum Emb e Gefmi d Mikrok Verw v funf Mikrkath
20.41↔	Einfache Mastoidektomie	39.72.39↔	Perktranslum Emb e Gefmi d Mikrok Verw v merh Mikrkath
20.42.00↔	Radikale Mastoidektomie, n.n.bez.	39.72.99↔	Endovask Plast Reko o Okkl von Gef a Kopf und Ha, So
20.42.10↔	Mastoidekt: M Freil d Fazialisk: Ohne Dekompr d Nerven	39.77.00↔	Prkt trnslm u endvsk Intrvntion an intrkr(n)Gf(n),nnbz
20.42.11↔	Mastoidekt: M Freil d Fazialisk: M Dekompr d Nerven	39.77.10↔	Perkutane Ballonangioplastie an intrakr(n) Gef(en)
20.42.20↔	Mstoidkt: sbtt Rs d Flsnb (sbtt Ptrskt), n.n.bz.	39.77.20↔	Perkutane Bladeangioplastie an intrakr(n) Gef(en)
20.42.21↔	Mstoidkt: sbtt Rs d Flsnb (sbtt Ptrskt) oh Obl	39.77.30↔	Perkutane Laserangioplastie an intrakr(n) Gef(en)
20.42.22↔	Mstoidkt: sbtt Rs d Flsnb (sbtt Ptrskt) m Obl v Ftt	39.77.40↔	Perkutane Atherektomie an intrakraniellem(n) Gefäss(en)
20.42.23↔	Mstoidkt: sbtt Rs d Flsnb (sbtt Ptrskt) m Obl v M	39.77.60↔	Perkut Thrombektomie an intrakr(n) Gef(en), n.n.bez.
20.42.24↔	Mstoidkt:sbtt Rs d Flsnb(sbtt Ptrskt)m Obl v Ftt u M	39.77.61↔	Perkutane Rotationsthorombektomie an intrakr(n) Gef(en)
20.42.30↔	Mastoidekt: Partielle Resektion d Felsenb, n.n.bez.	39.77.62↔	Perkut stentgestützte Thrombekt an intrakr(n) Gef(en)
20.42.31↔	Mastoidekt: Partielle Resektion d Felsenb ohne Obli	39.77.69↔	Perkutane Thrombektomie an intrakr(n) Gef(en),sonstige
20.42.32↔	Mastoidekt: Part Res d Felsenb m Obli von Fett	39.77.99↔	Prkt trnslm endvsk Intrvntion an intrkr(n) Gf(n), S
20.42.33↔	Mastoidekt: Part Resektion d Felsenb m Obli von M	39.79.11↔	Endovaskuläre Implantation eines Grafts an Viszeralgefässen
20.42.34↔	Mastoidekt: Part Res d Felsenb m Obli v Fett u M	39.79.12↔	Endovaskuläre Implantation e Grafts an Gefässen des Beckens
20.42.99↔	Radikale Mastoidektomie, sonstige	39.79.13↔	Endovaskuläre Implantation e Grafts an abdominalen Gefässen
20.51.00↔	Exzision einer Läsion am Mittelohr, n.n.bez.	39.79.19↔	Endovask Implant e Grafts an sonstigen Gef, sonstige
20.51.10↔	Exzision einer Läsion an der Paukenhöhle	39.79.20↔	CoilEmb oder Verschluss von sonstigen Gef, n.n.bez.
20.51.11↔	Exzision einer Läsion an der Pyramidenspitze	39.79.21↔	CoilEmb oder Verschluss von Gefässen d oberen Extrem
20.51.12↔	Exzision einer Läsion an der Otobasis	39.79.22↔	Coil-Embolisation oder -Verschluss der Aorta
20.51.99↔	Exzision einer Läsion am Mittelohr, sonstige	39.79.23↔	Coil-Embolisation o -Verschluss des Ductus arteriosus apertus
20.79.00↔	Sonstige Inzision, Exz und Destr a Innenohr, n.n.bez.	39.79.24↔	Coil-Embolisation oder -Verschluss von thorakalen Gefässen
20.79.10↔	Exzision einer Läsion am Labyrinth	39.79.25↔	Coil-Embolisation oder -Verschluss von viszeralen Gefässen
20.79.11↔	Kochleosaccotomie	39.79.26↔	Coil-Embolisation oder -Verschluss von abdominalen Gefässen
20.79.20↔	Labyrinthektomie, transtympanal	39.79.27↔	CoilEmb oder Verschluss von Gefässen d unteren Extrem
20.79.21↔	Labyrinthektomie, transmastoideal	39.79.28↔	Coil-Embolisation oder -Verschluss von spinalen Gefässen
20.79.22↔	Labyrinthdestruktion, transtympanal	39.79.29↔	CoilEmb oder Verschluss von sonstigen Gef, sonstige
20.79.23↔	Labyrinthdestruktion, transmastoideal	39.79.30↔	Sel Emb m emb Flüssigk von sonstigen Gef, n.n.bez.
20.79.99↔	Sonstige Inzision, Exz und Destr a Innenohr, sonstige	39.79.31↔	Selektive Emb mit emb Flüssigk von Gef d oberen Extrem
20.92↔	Revision einer Mastoidektomie	39.79.32↔	Selektive Emb mit embolisierenden Flüssigkeiten d Aort
20.99.00↔	Sonstige Operationen an Innen- und Mittelohr, n.n.bez.	39.79.33↔	Selektive Emb mit emb Flüssigk d Duct arteriosus apertus
20.99.10↔	Implnt v Knchnvnrknng a Flsnbein, Mtt o Innhr	39.79.34↔	Selektive Emb mit emb Flüssigk von thorakalen Gefässen
20.99.20↔	Verschluss einer Labyrinthfistel	39.79.35↔	Selektive Emb mit emb Flüssigk von viszeralen Gefässen
20.99.30↔	Entf e Kochleaimplantates oder implantbar Hörgerätes	39.79.36↔	Selektive Emb mit emb Flüssigkeiten von abd Gefässen
20.99.99↔	Sonstige Operationen an Innen- und Mittelohr, sonstige	39.79.37↔	Selektive Emb m emb Flüssigk von Gef d unteren Extrem
22.51↔	Ethmoidotomie	39.79.38↔	Selektive Emb mit emb Flüssigk von spinalen Gefässen
22.52↔	Sphenoidotomie	39.79.39↔	Sel Emb m emb Flüssigk von sonstigen Gef, sonstige
22.63.00↔	Ethmoidektomie, n.n.bez.	39.79.40↔	Sel Emb m ablösb Ballons von sonstigen Gef, n.n.bez.
22.63.10↔	Ethmoidektomie von aussen	39.79.41↔	Selektive Emb m ablösb Ballons von Gef d oberen Extrem

39.79.42↔	Selektive Embolisation mit ablösbaren Ballons der Aorta	39.79.87↔	Kathetertech Verschluss mitt Radiofrequenz an abd Gef
39.79.43↔	Selektive Emb m ablösb Ballons d Duct arterios apertus	39.79.89↔	Kathetertech Verschluss mitt Radiofq an sonst Gef, So
39.79.44↔	Selektive Emb mit ablösb Ballons von thorakalen Gef	76.92.20↔	Etz v Schdlknpl (CAD) an Gsschd o Bt d Hrns (bs z 2 Rg)
39.79.45↔	Selektive Emb mit ablösb Ballons von viszeralen Gef	76.92.21↔	Etz v Schdlknpl (CAD) an Gsschd o Bt d Hrnsch (b 3 Rg)
39.79.46↔	Selektive Emb mit ablösb Ballons von abd Gefässen	76.92.29↔	Enstz v Schdlknpl (CAD) an Gsschäd oh Bt d Hrnsch, S
39.79.47↔	Selektive Emb mit ablösb Ballons von spinalen Gefässen	76.92.30↔	Plast Reko Einf Defekte d Maxilla d CADImplant
39.79.48↔	Sel Emb m ablösb Ballons von Gef d unteren Extrem	76.92.31↔	Plst Rk grssr o kmpl Dfkt d Mxll d CADImplnt
39.79.49↔	Sel Emb m ablösb Ballons von sonstigen Gef, sonstige	77.99.10↔	Totale Knochenresektionen an Phalangen der Hand
39.79.50↔	Selektive Emb mit Schirmen von sonstigen Gef, n.n.bez.	77.99.20↔	Totale Resektion eines Wirbelkörpers
39.79.51↔	Selektive Emb mit Schirmen von Gefässen d oberen Extrem	77.99.40↔	Totale Knochenresektionen an Phalangen des Fusses
39.79.52↔	Selektive Embolisation mit Schirmen der Aorta	81.63.00↔	Spondylodes o Reop e Spondylodes v 48 Wirb, n.n.bez.
39.79.53↔	Selektive Emb mit Schirmen d Duct arterios apertus	81.63.10↔	Spondylodese von 4 - 6 Wirbeln, dorsal
39.79.54↔	Selektive Embolisation mit Schirmen von thorakalen Gefässen	81.63.11↔	Spondylodes v 4 6 Wirb, dors u vent komb, interkorp
39.79.55↔	Selektive Embolisation mit Schirmen von viszeralen Gefässen	81.63.12↔	Spondylodese von 4 - 6 Wirbeln, ventral, interkorporell
39.79.56↔	Selektive Embolisation mit Schirmen von abdominalen Gefässen	81.63.13↔	Spondylodese von 4 - 6 Wirbeln, dorsal, dynamisch
39.79.57↔	Selektive Emb mit Schirmen von Gef d unteren Extrem	81.63.20↔	Spondylodese von 7 - 8 Wirbeln, dorsal
39.79.58↔	Selektive Embolisation mit Schirmen von spinalen Gefässen	81.63.21↔	Spondylodes v 7 8 Wirb, dors u vent komb, interkorp
39.79.59↔	Selektive Emb mit Schirmen von sonstigen Gef, sonstige	81.63.22↔	Spondylodese von 7 - 8 Wirbeln, ventral, interkorporell
39.79.60↔	Selektive Emb m Partikeln von sonstigen Gef, n.n.bez.	81.63.23↔	Spondylodese von 7 - 8 Wirbeln, dorsal, dynamisch
39.79.61↔	Selektive Emb mit Partikeln von Gef d oberen Extrem	81.63.99↔	Spondylodese o Reop e Spondylodese von 48 Wirbeln, So
39.79.62↔	Selektive Embolisation mit Partikeln der Aorta	81.64.00↔	Spndylods o Reop e Spndylods v 9 o mhr Wrb, n.n.bz.
39.79.63↔	Selektive Emb mit Partikeln d Duct arterios apertus	81.64.10↔	Spondylodese von 9 oder mehr Wirbeln, dorsal
39.79.64↔	Selektive Embolisation mit Partikeln von thorakalen Gefässen	81.64.11↔	Spndylods v 9 o mhr Wrb, drs u vnt komb, intrkrprl
39.79.65↔	Selektive Embolisation mit Partikeln von viszeralen Gefässen	81.64.99↔	Spondylodes o Reop e Spondylodes v 9 o mehr Wirb, So
39.79.66↔	Selektive Embolisation mit Partikeln von abdominalen Gefässen	81.66.00↔	Kyphoplastik, n.n.bez.
39.79.67↔	Selektive Emb mit Partikeln von Gef d unteren Extrem	81.66.10↔	Kyphoplastik, 1 Wirbelkörper
39.79.68↔	Selektive Embolisation mit Partikeln von spinalen Gefässen	81.66.11↔	Kyphoplastik, 2 Wirbelkörper
39.79.69↔	Selektive Emb m Partikeln von sonstigen Gef, sonstige	81.66.12↔	Kyphoplastik, 3 Wirbelkörper
39.79.70↔	Kthtrch Vrschl v A mitt Lsr, snst Gef, n.n.bz.	81.66.13↔	Kyphoplastik, 4 und mehr Wirbelkörper
39.79.71↔	Kathetertech Verschluss mitt Laser, an Aa d ob Extrem	81.66.99↔	Kyphoplastik, sonstige
39.79.72↔	Kathetertechnischer Verschluss mittels Laser, an der Aorta	92.39.00↔	Sonstige stereotaktische Radiochirurgie, n.n.bez.
39.79.74↔	Kathetertech Verschluss mitt Laser, an thorakalen Gef	92.39.01↔	And Hochvstrth, Stereot Bestr, frakt,zereb, n.n.bez.
39.79.75↔	Kathetertech Verschl mitt Laser, an Gef d unt Extrem	92.39.11↔	And Hchvstrth, Streot Bstr, frkt, Extrzr, n.n.bz.
39.79.76↔	Kathetertech Verschluss mitt Laser, an viszeralen Gef	92.39.20↔	And Hchvstrth, Streot Bstr, frkt: zrb, intmd Rdioth
39.79.77↔	Kathetertech Verschluss mittels Laser, an abd Gef	92.39.21↔	And Hchvstrth, Streot Bstr, frkt: zrb, intmd Bgnbstr (IMAT)
39.79.79↔	Kathetertech Verschluss v Aa mitt Laser, sonst Gef, So	92.39.22↔	And Hchvstrth, Streot Bstr, frkt: zrb, bldgst Enst
39.79.80↔	Kthtrch Vrschl v A mitt Rdiofq snst Gef, n.n.bz.	92.39.29↔	And Hochvstrth, Stereot Bestr, frakt, zerebral, So
39.79.81↔	Kathetertech Verschluss mitt Radiofq an Aa d ob Extrem	92.39.30↔	And Hchvstrth, Streot Bstr, frkt: Extrzr, intmd Rdioth
39.79.82↔	Kathetertech Verschluss mitt Radiofrequenz an d Aort	92.39.31↔	And Hchvstrth, Streot Bstr, frkt: Extrzr, intmd Bgnbstr (IMAT)
39.79.84↔	Kathetertech Verschluss mitt Radiofq an thorakalen Gef	92.39.32↔	And Hchvstrth, Streot Bstr, frkt: Extrzr, bldgst Enst
39.79.85↔	Kathetertech Verschl mitt Radiofq an Gef d unt Extrem	92.39.39↔	And Hochvstrth, Stereot Bestr, frakt, Extrazer, So
39.79.86↔	Kathetertech Verschluss mitt Radiofq an viszeralen Gef		

Prozedur B20-3

00.65.00↔	Prkt Enstz v snst(n) intrkr vsk Stnt(s), n.n.bz.	01.24.16↔	So Kraniot, So Drain epid Flüssigk o aus sonst Gründen
00.65.11↔	Prkt trnsmnls Enstz v intrkr vsk Mkrstnts	01.24.20↔	Kraniotomie der Kalotte als Zugang, n.n.bez.
00.65.99↔	Perkut Einsetz v snst(n) intrakr vask Stent(s), So	01.24.22↔	Streotktsch geführt Schädldröfnng übr d Klft als Zg
01.12.00↔	Offene Biopsie an den Hirnhäuten, n.n.bez.	01.24.29↔	Kraniotomie der Kalotte als Zugang, sonstige
01.12.10↔	Stereotaktische offene Biopsie an den Hirnhäuten	01.24.30↔	Zugang durch die Schädelbasis, n.n.bez.
01.12.99↔	Offene Biopsie an den Hirnhäuten, sonstige	01.24.31↔	Zugang durch die Schädelbasis, transoral
01.14.00↔	Offene Biopsie am Gehirn, n.n.bez.	01.24.32↔	Zugang d d Schädelb, transor m Spl d weichen Gaumens
01.14.10↔	Stereotaktische offene Biopsie am Gehirn	01.24.33↔	Zg d d Schädlb, trnsr m Spl d weichn u hrtn Gaumns
01.14.99↔	Offene Biopsie am Gehirn, sonstige	01.24.34↔	Zugang durch die Schädelbasis, transphenoidal
01.15↔	Biopsie am Schädel	01.24.35↔	Zugang durch die Schädelbasis, transethmoidal
01.21↔	Inzision und Drainage an den kranialen Sinus	01.24.36↔	Zugang durch die Schädelbasis, transmastoidal
01.22↔	Entf d Elektrod(n) e intrakraniellen Neurostimulators	01.24.37↔	Zugang durch die Schädelbasis, translabyrinthär
01.23.00↔	Rekraniotomie, n.n.bez.	01.24.38↔	Zugang durch die Schädelbasis, transpyramidal
01.23.10↔	Rekraniotomie mit Einbringen einer Drainage	01.24.39↔	Zugang durch die Schädelbasis, sonstige
01.23.20↔	Rekrant m Entf v allopl Mat o Medträg aus d Schädelkn	01.24.3a↔	Zugang durch die Schädelbasis, transkondylär
01.23.21↔	Rekrant m Entf von allopl Mat o Medträg aus d Epidraum	01.24.3b↔	Zugang durch die Schädelbasis, transorbital
01.23.29↔	Rekraniotomie mit Entfernen von sonstigen Material	01.24.3c↔	Zugang durch die Schädelbasis, mit Le-Fort-I-Osteotomie
01.23.99↔	Rekraniotomie, sonstige	01.24.99↔	Sonstige Kraniotomie, sonstige
01.24.00↔	Sonstige Kraniotomie, n.n.bez.	01.25.00↔	Sonstige Kraniektomie, n.n.bez.
01.24.10↔	Sonstige Kraniotomie mit Dekompression	01.25.10↔	Sonstige Kraniektomie mit Dekompression
01.24.11↔	Sonst Kraniotomie zur Entleerung e epiduralen Hämatoms	01.25.11↔	Sonst Kraniektomie zur Entleerung e epiduralen Hämatoms
01.24.12↔	Sonstige Kraniotomie zur Entleerung eines epiduralen Empyems	01.25.12↔	Sonst Kraniektomie zur Entleerung e epiduralen Empyems
01.24.13↔	S Krniot,Enl v allpl Mt o Mdrträg i D Schädlnk o Epdraum	01.25.13↔	So Kraniekt zur Entf e Fk aus Schädlnk o Epidraum
01.24.14↔	S Krniot,Entf v allpl Mtrialdr Mdrträg aus Schädlnk o Epdraum	01.25.14↔	S Krniekt m Enl v allpl Mt o Mdrträg i D Schädlnk o Epdraum
01.24.15↔	Sonstige Kraniot, Entf e Fk aus Schädlnk o Epidraum	01.25.19↔	So Kraniekt z Drain epid Flüssigk o aus sonst Gründen

01.25.20↔	Sonstige Kraniekt, Rekraniektomie mit Einbr e Drain	02.93.10↔	Implant o Ersetz v temp Mikroel z monolok Abl u Stimul
01.25.21↔	S Krniekt,Rkrrekt z Entf v alpl Mt o Mdrtr a d Schädkn o Epdrlr	02.93.11↔	Implnt o Erstz v tmp Mkroel z mltk Abl u Stml
01.25.99↔	Sonstige Kraniektomie, sonstige	02.93.20↔	Implnt o Erstz v prmn Mkroel z mnlk Abl u Stml
01.26↔	Einsetz und Ersetz e Kath i d Schädelhöhle o Hirn	02.93.21↔	Implnt o Erstz v prmn Mkroel z mltk Abl u Stml
01.29.00↔	Rv (h Erstz) v Kth(n) aus Schädlh o Hrn, n.n.bez.	02.93.99↔	Implant o Ersetz d Elektrod(n) e intrakr Neurostim, So
01.29.10↔	Stereot Rev (oh Ersetz) v intrazer Kath z intrav Infus	02.96↔	Einsetzen einer sphenoidalen Elektrode
01.29.99↔	Rev (oh Ersetz) von Kath(n) aus Schädelh o Hirn, So	02.99.10↔	Stereotaktische Eingriffe am Liquorsystem
01.39.00↔	Sonstige Inzision am Gehirn, n.n.bez.	02.99.11↔	Streot Implnt u Explntion v rdioaktvm Mt als slbst Engr
01.39.19↔	So Inzis a Gehrin, Entl v So intrazerebraler Flüssigk	02.99.12↔	Stereot Implant von Gew an Schäd, Hirn und Hirnh
01.39.29↔	S Inzis a Hrn, Streot Entl S intrkrnielr Flüssgk	02.99.13↔	Stereotaktische Instill von Med als selbst Eingr
01.39.30↔	Sonstige Inzision a Gehirn, Entf e intrazerebralen Fk	02.99.14↔	Streot Implnt, Rv o Wchs v intrzr Kth z intrv Infz
01.39.40↔	Anl e ext Drain a Liqusys (z.B. ventr, zist, subd)	02.99.20↔	Umwdl e Lquorshnts (Hrnwssrbleitng) i e Mhrfchbleitng
01.39.41↔	Anl e Reserv a Liqusys (z.B. ventr, zisternal, subd)	02.99.29↔	Sonstige Revision und Entfernung von Liquorableitungen
01.39.42↔	Entf e Reserv a Liqusys (z.B. ventr, zisternal, subd)	02.99.30↔	Implantation oder Wechsel einer intrakraniellen Messsonde
01.39.50↔	Entfernung eines intrakraniellen Implantates	02.99.31↔	Revision (ohne Wechsel) einer intrakraniellen Messsonde
01.39.99↔	Sonstige Inzision am Gehirn, sonstige	02.99.40↔	Implantation oder Wechsel einer Neuroprothese
01.51.00↔	Exz von Läsion oder Gewebe an D Hirnhäuten, n.n.bez.	02.99.41↔	Revision (ohne Wechsel) einer Neuroprothese
01.51.10↔	Exz v Tmr an D Hrn h Präprtion v infiltriertm Nchbr	02.99.50↔	Implant u Entf e KathBallonSyst z intrazer Brachyth
01.51.99↔	Exzision von Läsion oder Gewebe an den Hirnhäuten, sonstige	02.99.70↔	Rv (h Erstz) d Elktrd e intrkr Neurstm, n.n.bez.
01.52.00↔	Hemisphärektomie, n.n.bez.	02.99.71↔	Rv(h Ers)d Elktrd intrkr Neurstm,streotktsch.perm Enzlsys z Dst
01.52.10↔	Hemisphärektomie, hirneigenes intrazerebrales Tumorgewebe	02.99.72↔	Rv(h Ers)d Elktrd intrkr Neurstm,streotktsch.perm Mhrlsys z Dst
01.52.11↔	Hemisphärektomie, nicht hirneigenes intrazereb Tumorgewebe	02.99.79↔	Rev (oh Ersetz) d Elektrod e intrakr Neurostim, So
01.52.99↔	Hemisphärektomie, sonstige	02.99.90↔	Sonstige stereotaktische Op an Schädel, Hirn und Hirnh
01.53.00↔	Lobektomie am Gehirn, n.n.bez.	04.01.00↔	Exzision eines Akustikusneurinoms, n.n.bez.
01.53.10↔	Lobektomie am Gehirn, hirneigenes intrazerebral Tumorgewebe	04.01.10↔	Exzision eines Akustikusneurinoms durch Kraniotomie
01.53.11↔	Lobekt a Hirn, Ni hirneigenes intrazerebrales Tumor	04.01.11↔	Exzision eines Akustikusneurinoms, Translabrynthärer Zugang
01.53.99↔	Lobektomie am Gehirn, sonstige	04.01.99↔	Exzision eines Akustikusneurinoms, sonstige
01.59.00↔	Sonstige Exz o Destr von Läs o Gew a Hirn, n.n.bez.	04.41↔	Dekompression an der Wurzel des N. trigeminus
01.59.10↔	Sonstige Exz von hirneig intrazer Tumor a Hirn	07.13.00↔	Biopsie an der Hypophyse, transfrontaler Zugang, n.n.bez.
01.59.11↔	Sonstige Exz von Ni hirneig intrazer Tumor a Hirn	07.13.10↔	Gschl [Prkt] [Nd] Biops an d Hypph d trnsfrntln Zg
01.59.12↔	So Exz von Läs o Gew a Hirn, Debr e Kontusion a Hirn	07.13.11↔	Offene Biopsie an der Hypophyse durch transfrontalen Zugang
01.59.19↔	Sonstige Exzision von Läsion oder Gewebe am Gehirn, sonstige	07.13.12↔	Stereot Biops an d Hypoph d transfrontalen Zugang
01.59.20↔	Sonstige Destr von hirneig intrazer Tumor a Hirn	07.13.99↔	Biopsie an der Hypophyse, transfrontaler Zugang, sonstige
01.59.21↔	Sonstige Destr von Ni hirneig intrazer Tumor a Hirn	07.14.00↔	Biopsie an der Hypophyse, transsphenoidaler Zugang, n.n.bez.
01.59.29↔	Sonst Destruktion von Läsion o Gewebe am Gehirn, sonst	07.14.10↔	Gschl [Prkt] [Nd] Biops an d Hypph d trnssphn Zg
01.59.99↔	Sonstige Exz o Destr von Läs o Gew a Hirn, sonstige	07.14.11↔	Offene Biopsie an der Hypophyse durch transsphenoid Zugang
01.6x.10↔	Exzision und Destruktion von Tumorgewebe an Schädelbasis	07.14.12↔	Stereot Biops an d Hypoph d transsphenoidalen Zugang
01.6x.11↔	Exzision und Destruktion von Tumorgewebe an d Kalotte	07.14.99↔	Biopsie an der Hypophyse, transsphenoidaler Zugang, sonstige
01.6x.20↔	Exz und Destr vom sonst erkrankten Gew an d Schädelb	07.15↔	Biopsie an der Hypophyse, nicht näher bezeichneter Zugang
01.6x.21↔	Exz und Destr von sonst erkrankten Gew an d Kalotte	07.17.00↔	Biopsie am Corpus pineale, n.n.bez.
01.6x.22↔	Exz u Dstr v snst erkrnkt Gw an d Klitt m Hrn h	07.17.10↔	Geschlossene [perkutane] [Nadel-] Biopsie am Corpus pineale
02.01↔	Eröffnen einer Schädelnaht	07.17.11↔	Offene Biopsie am Corpus pineale
02.02↔	Elevation von Frakturfragmenten vom Schädel	07.17.12↔	Stereotaktische Biopsie am Corpus pineale
02.03↔	Bildung eines Schädelknochenlappens	07.17.99↔	Biopsie am Corpus pineale, sonstige
02.04.00↔	Knochentransplantation an den Schädel, n.n.bez.	07.51↔	Exploration im Gebiet des Corpus pineale
02.04.10↔	Knochentransplantation an den Schädel, Schädeldach	07.52↔	Inzision am Corpus pineale
02.04.99↔	Knochentransplantation an den Schädel, sonstige	07.53↔	Partielle Exzision des Corpus pineale
02.05.00↔	Einsetzen einer Schädelknochenplatte, n.n.bez.	07.54↔	Totale Exzision des Corpus pineale
02.05.10↔	Eins CADImp an Hrnsch oh Bt d Gsschäd,Enf Df	07.59↔	Sonstige Operationen am Corpus pineale
02.05.11↔	Eins CADImp an Hrnsch oh Bt d Gsschäd,grssr o kmpl Df	07.61↔	Partielle Exzision der Hypophyse, transfrontaler Zugang
02.05.20↔	Eins CADImp an Hrnsch m Bt v Orb,Tmpreg o fr Sn(bs 2 Rg)	07.62↔	Partielle Exzision an der Hypophyse, transsphenoidaler Zugang
02.05.30↔	Eins CADImp an Hrnsch m Bt mlit Rg d Gsschäd(b3Rg)	07.63↔	Partielle Exz an d Hypophyse, nicht näher bez Zugang
02.05.99↔	Einsetzen einer Schädelknochenplatte, sonstige	07.64↔	Totale Exzision der Hypophyse, transfrontaler Zugang
02.06.00↔	Sonstige Osteoplastik am Schädel, n.n.bez.	07.65↔	Totale Exzision der Hypophyse, transsphenoidaler Zugang
02.06.10↔	Frontoorbitale Kranioplastik zur Verlagerung	07.68↔	Totale Exzision der Hypophyse, and näher bez Zugang
02.06.20↔	Rk d Hrnsch oh Bt d Gsschäd, m einf Implnt (Knzmnt)	07.69↔	Totale Exzision der Hypophyse, nicht näher bez Zugang
02.06.30↔	Reko v Hirn u Gesschäd, m einf Implant (Knzement) o Tx	07.71↔	Exploration der Fossa hypophysialis
02.06.99↔	Sonstige Osteoplastik am Schädel (Kranioplastik), sonstige	07.72↔	Inzision an der Hypophyse
02.07↔	Entfernen einer Schädelknochenplatte	07.79↔	Sonstige Operation an der Hypophyse
02.11↔	Einfache Naht an der Dura mater des Gehirns	16.01↔	Orbitotomie mit Knochenlappen
02.12.00↔	Sonstige Rekonstruktion an den Hirnhäuten, n.n.bez.	16.02↔	Orbitotomie mit Einsetzen eines orbitalen Implantats
02.12.10↔	Sonstige Rekonstruktion an den Hirnhäuten ohne Kranioplastik	16.09↔	Sonstige Orbitotomie
02.12.20↔	Sonstige Rekonstruktion an den Hirnhäuten mit Kranioplastik	16.51.00↔	Exent d Orbita mit Entf ben Strukturen, n.n.bez.
02.12.21↔	Sonstige Duraplastik mit Kranioplastik an der Konvexität	16.51.10↔	Exent d Orb m Entf ben Strukturen, m Erhalt d Lidhaut
02.12.22↔	So Durapl m Kranioplastik a kraniozervikalen Übergang	16.51.11↔	Exent d Orb m Entf ben Strukturen, oh Erhalt d Lidhaut
02.12.99↔	Sonstige Rekonstruktion an den Hirnhäuten, sonstige	16.51.99↔	Sonstige Exentation d Orbita mit Entf ben Strukturen
02.13↔	Ligatur eines Gefässes der Hirnhäute	16.52.00↔	Exent d Orb m ther Entf von Orbknoch, n.n.bez.
02.14↔	Exzision am Plexus chorioideus	16.52.10↔	Exent d Orb m ther Entf v Orbknoch, m Erhalt d Lidhaut
02.92↔	Plastische Rekonstruktion am Gehirn	16.52.11↔	Exnt d Orb m thr Entf v Orbknoch, oh Erhlt d Ldhaut
02.93.00↔	Implnt o Erstz d Elktrd(n) e intrkr Neurstm, n.n.bz.	16.52.99↔	So Exent d Orb m therapeutischem Entf von Orbknoch

16.59.00↔	Sonstige Exenteration der Orbita, n.n.bez.	20.51.12↔	Exzision einer Läsion an der Otobasis
16.59.10↔	Sonstige Exenteration der Orbita, mit Erhalt der Lidhaut	20.51.99↔	Exzision einer Läsion am Mittelohr, sonstige
16.59.11↔	Sonstige Exenteration der Orbita, ohne Erhalt der Lidhaut	20.79.00↔	Sonstige Inzision, Exz und Destr a Innenohr, n.n.bez.
16.59.99↔	Sonstige Exenteration der Orbita, sonstige	20.79.10↔	Exzision einer Läsion am Labyrinth
16.63↔	Revision einer Enukeleationstasche mit Transplantat	20.79.11↔	Kochleosacotomie
16.64↔	Sonstige Revision einer Enukeleationstasche	20.79.20↔	Labyrinthektomie, transtympanal
16.66↔	Sonstige Revision einer Exenterationshöhle	20.79.21↔	Labyrinthektomie, transmastoïdal
18.71.00↔	Ohrmuschelaufbau, n.n.bez.	20.79.22↔	Labyrinthdestruktion, transtympanal
18.71.10↔	Ohrmuschelaufbau, partiell, n.n.bez.	20.79.23↔	Labyrinthdestruktion, transmastoïdal
18.71.11↔	Ohrmuschelaufbau, partiell mit Gewebeexpander	20.79.99↔	Sonstige Inzision, Exz und Destr a Innenohr, sonstige
18.71.12↔	Ohrmuschelaufbau, partiell mit Galealappen	20.92↔	Revision einer Mastoidektomie
18.71.13↔	Ohrmuschelaufbau, partiell mit Knorpeltransplantat	20.99.00↔	Sonstige Operationen an Innen- und Mittelohr, n.n.bez.
18.71.14↔	Ohrmuschelaufbau, partiell mit mikrovaskulärem Lappen	20.99.10↔	Implnt v Knchnvrknrgn a Flsnbein, Mtt o Innhr
18.71.19↔	Ohrmuschelaufbau, partiell, sonstige	20.99.20↔	Verschluss einer Labyrinthfistel
18.71.20↔	Ohrmuschelaufbau, total, n.n.bez.	20.99.30↔	Entf e Kochleaimplantates oder implantbar Hörgerätes
18.71.21↔	Ohrmuschelaufbau, total mit Gewebeexpander	20.99.99↔	Sonstige Operationen an Innen- und Mittelohr, sonstige
18.71.22↔	Ohrmuschelaufbau, total mit Galealappen	22.51↔	Ethmoidotomie
18.71.23↔	Ohrmuschelaufbau, total mit Knorpeltransplantat	22.52↔	Sphenoidotomie
18.71.24↔	Ohrmuschelaufbau, total mit mikrovaskulärem Lappen	22.63.00↔	Ethmoidektomie, n.n.bez.
18.71.29↔	Ohrmuschelaufbau, total, sonstige	22.63.10↔	Ethmoidektomie von aussen
18.71.30↔	Implant von allopl Materialien b Aufb e Ohrmuschel	22.63.11↔	Ethmoidektomie, endonasal oder transmaxillär
18.71.99↔	Ohrmuschelaufbau, sonstige	22.63.99↔	Ethmoidektomie, sonstige
19.11↔	Stapedektomie u Stapesplastik m Einp e Stapesprothese	22.64↔	Sphenoidektomie
19.19.00↔	Sonstige Stapedektomie und Stapesplastiken, n.n.bez.	38.61↔	Sonstige Exzision von intrakraniellen Gefässen
19.19.10↔	Stapedot m Einp e Autg StapesProth (Inkusstapedot)	39.28↔	Extrakraniell-intrakranieller Gefäss-Bypass
19.19.11↔	Stpdt m Einp e allplstsch StpsPrth (Inksstpdt)	39.51.00↔	Aneurysma-Clipping, n.n.bez.
19.19.12↔	Malleo-Stapedotomie	39.51.11↔	Aneurysma-Clipping intrakraniell
19.19.99↔	Sonstige Stapedektomie und Stapesplastiken, sonstige	39.51.99↔	Aneurysma-Clipping, sonstige
19.21↔	Rv e Stpdt, Stpdktmie u Stpsplstik m InksErs	39.72.00↔	Endovask Plast Reko o Okkl v Gef a Kopf u Ha, n.n.bez.
19.29.00↔	S Rv e Stpdt, Stpdktmie u Stpsplstik, n.n. bz.	39.72.10↔	Selektive Embolisation von intrakraniellen Gefässen, n.n.bez.
19.29.10↔	So Rev e Stapedotomie und Stapedektomie m StapesProth	39.72.11↔	Selektive Emb von intrakr Gef m Partikeln oder Metsp
19.29.11↔	So Rev e Stapedot und Stapedektomie m aut StapesProth	39.72.12↔	SI Emb v intrkr Gef m emb Flüssgk, ablösb Bllns o Schrmn
19.29.12↔	S Rv e Stpdt u Stpdktmie m allplstsch StpsPrth	39.72.13↔	Sel Emb von intrakr Gef d Stents als FlowDiverter
19.29.13↔	Sonstige Revision einer Stapesplastik (ohne Inkus-Ersatz)	39.72.14↔	Selektive Emb von intrakr Gef mit adhäsivem Embolisat
19.29.99↔	So Rev e Stapedot, Stapedektomie und Stapesplastik, So	39.72.19↔	Selektive Embolisation von intrakraniellen Gefässen, sonstige
19.52↔	Tympanoplastik Typ II	39.72.20↔	Sel Emb von extkr Gef d Kopfes und d Halses, n.n.bez.
19.53↔	Tympanoplastik Typ III	39.72.21↔	Sel Emb v extkr Gef d Kopfes u d Halses m Part o Metsp
19.54↔	Tympanoplastik Typ IV	39.72.22↔	SI Emb v extkr Gef d Kpfs u d Hlss m emb Flüs, abl Bllns o Sch
19.55↔	Tympanoplastik Typ V	39.72.24↔	SI Emb v extkr Gef d Kpfs u d Hlss m adhäsivm Emblst
19.56.00↔	Tympanoplastik und Ossikuloplastik, n.n.bez.	39.72.29↔	Sel Emb von extkr Gef d Kopfes und d Halses, sonstige
19.56.10↔	Tym Antrt,Attkt,Attkoantrt o Mstek:Oh Imp Prth o Imp aut Oss	39.72.30↔	Perkutantransluminale Emb e Gefmi d Mikrok, n.n.bez.
19.56.11↔	Tym Antrt,Attkt,Attkoantrt o Mstek:M Imp allpl,allg o xng Prth	39.72.31↔	Perktranslum Emb e Gefmi d Mikrok Verw v ein Mikrkath
19.56.20↔	Tym Anl Ohrdhöhl(ff Kvtät):Oh Imp Prth o m Imp autg Osskls	39.72.32↔	Perktranslum Emb e Gefmi d Mikrok Verw v 2 Mikrkath
19.56.21↔	Tym Anl Ohrdhöhl(ff Kvtät):M Imp allpl,allg o xng Prth	39.72.33↔	Perktranslum Emb e Gefmi d Mikrok Verw v 3 Mikrkath
19.56.99↔	Tympanoplastik und Ossikuloplastik, sonstige	39.72.34↔	Perktranslum Emb e Gefmi d Mikrok Verw v 4 Mikrkath
19.6↔	Revision einer Tympanoplastik	39.72.35↔	Perktranslum Emb e Gefmi d Mikrok Verw v funf Mikrkath
20.23.00↔	Inzision am Mittelohr, n.n.bez.	39.72.39↔	Perktranslum Emb e Gefmi d Mikrok Verw v merh Mikrkath
20.23.10↔	Antrotomie	39.72.99↔	Endovask Plast Reko o Okkl von Gef a Kopf und Ha, So
20.23.11↔	Attikotomie	39.77.00↔	Prkt trnslm u endvsk Intrvntion an intrkr(n)Gf(n),nnbz
20.23.12↔	Tympntmie m Abdchtng d rnd u/ ovl Fnstrmmbrn	39.77.10↔	Perkutane Ballonangioplastie an intrakr(n) Gef(en)
20.23.13↔	Explorative Tympanotomie	39.77.20↔	Perkutane Bladeangioplastie an intrakr(n) Gef(en)
20.23.99↔	Inzision am Mittelohr, sonstige	39.77.30↔	Perkutane Laserangioplastie an intrakr(n) Gef(en)
20.41↔	Einfache Mastoidektomie	39.77.40↔	Perkutane Atherektomie an intrakraniellem(n) Gefäss(en)
20.42.00↔	Radikale Mastoidektomie, n.n.bez.	39.77.60↔	Perkut Thrombektomie an intrakr(n) Gef(en), n.n.bez.
20.42.10↔	Mastoidekt: M Freil d Fazialisk: Ohne Dekompr d Nerven	39.77.61↔	Perkutane Rotationsthrombektomie an intrakr(n) Gef(en)
20.42.11↔	Mastoidekt: M Freil d Fazialisk: M Dekompr d Nerven	39.77.62↔	Perkut stentgestützte Thrombekt an intrakr(n) Gef(en)
20.42.20↔	Mstoidkt: sbtt Rs d Flsnb (sbtt Ptrskt), n.n.bz.	39.77.69↔	Perkutane Thrombektomie an intrakr(n) Gef(en),sonstige
20.42.21↔	Mstoidkt: sbtt Rs d Flsnb (sbtt Ptrskt) oh Obl	39.77.99↔	Prkt trnslm endvsk Intrvntion an intrkr(n) Gf(n), S
20.42.22↔	Mstoidkt: sbtt Rs d Flsnb (sbtt Ptrskt) m Obl v Ftt	39.79.11↔	Endovaskuläre Implantation eines Grafts an Viszeralgefässen
20.42.23↔	Mstoidkt: sbtt Rs d Flsnb (sbtt Ptrskt) m Obl v M	39.79.12↔	Endovaskuläre Implantation e Grafts an Gefässen des Beckens
20.42.24↔	Mstoidkt:sbtt Rs d Flsnb(sbtt Ptrskt)m Obl v Ftt u M	39.79.13↔	Endovaskuläre Implantation e Grafts an abdominalen Gefässen
20.42.30↔	Mastoidekt: Partielle Resektion d Felsenb, n.n.bez.	39.79.19↔	Endovask Implant e Grafts an sonstigen Gef, sonstige
20.42.31↔	Mastoidekt: Partielle Resektion d Felsenb ohne Obl	39.79.20↔	CoilEmb oder Verschluss von sonstigen Gef, n.n.bez.
20.42.32↔	Mastoidekt: Part Res d Felsenb m Obl von Fett	39.79.21↔	CoilEmb oder Verschluss von Gefässen d oberen Extrem
20.42.33↔	Mastoidekt: Part Resektion d Felsenb m Obl von M	39.79.22↔	Coil-Embolisation oder -Verschluss der Aorta
20.42.34↔	Mastoidekt: Part Res d Felsenb m Obl v Fett u M	39.79.23↔	Coil-Embolisation o -Verschluss des Ductus arteriosus apertus
20.42.99↔	Radikale Mastoidektomie, sonstige	39.79.24↔	Coil-Embolisation oder -Verschluss von thorakalen Gefässen
20.51.00↔	Exzision einer Läsion am Mittelohr, n.n.bez.	39.79.25↔	Coil-Embolisation oder -Verschluss von viszeralen Gefässen
20.51.10↔	Exzision einer Läsion an der Paukenhöhle	39.79.26↔	Coil-Embolisation oder -Verschluss von abdominalen Gefässen
20.51.11↔	Exzision einer Läsion an der Pyramidenspitze	39.79.27↔	CoilEmb oder Verschluss von Gefässen d unteren Extrem

39.79.28↔	Coil-Embolisation oder -Verschluss von spinalen Gefässen	39.79.65↔	Selektive Embolisation mit Partikeln von viszeralen Gefässen
39.79.29↔	CoilEmb oder Verschluss von sonstigen Gef, sonstige	39.79.66↔	Selektive Embolisation mit Partikeln von abdominalen Gefässen
39.79.30↔	Sel Emb m emb Flüssigk von sonstigen Gef, n.n.bez.	39.79.67↔	Selektive Emb mit Partikeln von Gef d unteren Extrem
39.79.31↔	Selektive Emb mit emb Flüssigk von Gef d oberen Extrem	39.79.68↔	Selektive Embolisation mit Partikeln von spinalen Gefässen
39.79.32↔	Selektive Emb mit embolisierenden Flüssigkeiten d Aort	39.79.69↔	Selektive Emb m Partikeln von sonstigen Gef, sonstige
39.79.33↔	Selektive Emb mit emb Flüssigk d Duct arterios apertus	39.79.70↔	Kthtrtch Vrschl v A mtt Lsr, snst Gef, n.n.bz.
39.79.34↔	Selektive Emb mit emb Flüssigk von thorakalen Gefässen	39.79.71↔	Kathetertech Verschluss mitt Laser, an Aa d ob Extrem
39.79.35↔	Selektive Emb mit emb Flüssigk von viszeralen Gefässen	39.79.72↔	Kathertech Verschluss mittels Laser, an der Aorta
39.79.36↔	Selektive Emb mit emb Flüssigkeiten von abd Gefässen	39.79.74↔	Kathertech Verschluss mitt Laser, an thorakalen Gef
39.79.37↔	Selektive Emb m emb Flüssigk von Gef d unteren Extrem	39.79.75↔	Kathertech Verschl mitt Laser, an Gef d unt Extrem
39.79.38↔	Selektive Emb mit ablösb Ballons von spinalen Gefässen	39.79.76↔	Kathertech Verschluss mitt Laser, an viszeralen Gef
39.79.39↔	Sel Emb m emb Flüssigk von sonstigen Gef, sonstige	39.79.77↔	Kathertech Verschluss mittels Laser, an abd Gef
39.79.40↔	Sel Emb m ablösb Ballons von sonstigen Gef, n.n.bez.	39.79.79↔	Kathertech Verschluss v Aa mitt Laser, sonst Gef, So
39.79.41↔	Selektive Emb m ablösb Ballons von Gef d oberen Extrem	39.79.80↔	Kthtrtch Vrschl v A mtt Rdiolfq snst Gef, n.n.bz.
39.79.42↔	Selektive Embolisation mit ablösbaren Ballons der Aorta	39.79.81↔	Kathertech Verschluss mitt Radiofq an Aa d ob Extrem
39.79.43↔	Selektive Emb m ablösb Ballons d Duct arterios apertus	39.79.82↔	Kathertech Verschluss mitt Radiofrequenz an d Aort
39.79.44↔	Selektive Emb mit ablösb Ballons von thorakalen Gef	39.79.84↔	Kathertech Verschluss mitt Radiofq an thorakalen Gef
39.79.45↔	Selektive Emb mit ablösb Ballons von viszeralen Gef	39.79.85↔	Kathertech Verschl mitt Radiofq an Gef d unt Extrem
39.79.46↔	Selektive Emb mit ablösb Ballons von abd Gefässen	39.79.86↔	Kathertech Verschluss mitt Radiofq an viszeralen Gef
39.79.47↔	Selektive Emb mit ablösb Ballons von spinalen Gefässen	39.79.87↔	Kathertech Verschluss mitt Radiofrequenz an abd Gef
39.79.48↔	Sel Emb m ablösb Ballons von Gef d unteren Extrem	39.79.89↔	Kathertech Verschluss mitt Radiofq an sonst Gef, So
39.79.49↔	Sel Emb m ablösb Ballons von sonstigen Gef, sonstige	76.92.20↔	Etz v Schdlknpl (CAD) an Gschd o Bt d Hrns (bs z 2 Rg)
39.79.50↔	Selektive Emb mit Schirmen von sonstigen Gef, n.n.bez.	76.92.21↔	Etz v Schdlknpl (CAD) an Gsschd o Bt d Hrnsch (b 3 Rg)
39.79.51↔	Selektive Emb mit Schirmen von Gefässen d oberen Extrem	76.92.29↔	Enstz v Schdlknpl (CAD) an Gsschäd oh Bt d Hrnsch, S
39.79.52↔	Selektive Embolisation mit Schirmen der Aorta	76.92.30↔	Plast Reko Einf Defekte d Maxilla d CADImplant
39.79.53↔	Selektive Emb mit Schirmen d Duct arterios apertus	76.92.31↔	Plst Rk grssr o kmppl Dfkt d Mxll d CADImplnt
39.79.54↔	Selektive Embolisation mit Schirmen von thorakalen Gefässen	92.39.00↔	Sonstige stereotaktische Radiochirurgie, n.n.bez.
39.79.55↔	Selektive Embolisation mit Schirmen von viszeralen Gefässen	92.39.01↔	And Hochvstrth, Stereot Bestr, frakt,zereb, n.n.bez.
39.79.56↔	Selektive Embolisation mit Schirmen von abdominalen Gefässen	92.39.11↔	And Hchvstrth, Streot Bstr, frkt, Extrzr, n.n.bz.
39.79.57↔	Selektive Emb mit Schirmen von Gef d unteren Extrem	92.39.20↔	And Hchvstrth, Streot Bstr, frkt: zrb, intrmd Rdiorth
39.79.58↔	Selektive Embolisation mit Schirmen von spinalen Gefässen	92.39.21↔	And Hchvstrth, Streot Bstr, frkt: zrb, intrmd Bgnbstr (IMAT)
39.79.59↔	Selektive Emb mit Schirmen von sonstigen Gef, sonstige	92.39.22↔	And Hchvstrth, Streot Bstr, frkt: zrb, bldgst Enst
39.79.60↔	Selektive Emb m Partikeln von sonstigen Gef, n.n.bez.	92.39.29↔	And Hochvstrth, Stereot Bestr, frakt, zerebral, So
39.79.61↔	Selektive Emb mit Partikeln von Gef d oberen Extrem	92.39.30↔	And Hchvstrth, Streot Bstr, frkt: Extrzr, intrmd Rdiorth
39.79.62↔	Selektive Embolisation mit Partikeln der Aorta	92.39.31↔	And Hchvstrth, Streot Bstr, frkt: Extrzr, intrmd Bgnbstr (IMAT)
39.79.63↔	Selektive Emb mit Partikeln d Duct arterios apertus	92.39.32↔	And Hchvstrth, Streot Bstr, frkt: Extrzr, bldgst Enst
39.79.64↔	Selektive Embolisation mit Partikeln von thorakalen Gefässen	92.39.39↔	And Hochvstrth, Stereot Bestr, frakt, Extrazer, So

Prozedur B20-4

01.32.00↔	Lobotomie und Traktotomie, n.n.bez.	01.59.29↔	Sonst Destruktion von Läsion o Gewebe am Gehirn, sonst
01.32.10↔	Lobotomie und Traktotomie, Zingulotomie	01.59.99↔	Sonstige Exz o Destr von Läs o Gew a Hirn, sonstige
01.32.11↔	Lobotomie und Traktotomie, Subpiale Transsektion	01.6x.11↔	Exzision und Destruktion von Tumorgewebe an d Kalotte
01.32.12↔	Lobotomie und Traktotomie, Multiple Lobotomien	01.6x.21↔	Exz und Destr von sonst erkrankten Gew an d Kalotte
01.32.20↔	Lobotomie u Traktotomie, Stereot Untbr v Bahnsystemen	02.01↔	Eröffnen einer Schädelnaht
01.32.99↔	Lobotomie und Traktotomie, sonstige	02.02↔	Elevation von Frakturfragmenten vom Schädel
01.39.10↔	Sonstige Inzision a Hirn zur Entl e intrazer Hämat	02.04.00↔	Knochentransplantation an den Schädel, n.n.bez.
01.39.11↔	Sonstige Inzision a Hirn zur Entl e intrazer Abszesses	02.04.10↔	Knochentransplantation an den Schädel, Schädeldach
01.39.20↔	So Inzis a Hirn, Stereotaktische Entl e intrakr Hämat	02.04.99↔	Knochentransplantation an den Schädel, sonstige
01.39.21↔	So Inzis a Hirn, Stereot Entl e intrakr Abszesses	02.05.00↔	Einsetzen einer Schädelknochenplatte, n.n.bez.
01.41↔	Operationen am Thalamus	02.05.10↔	Eins CADImp an Hrnsch oh Bt d Gsschäd,Enf Df
01.42↔	Operationen am Globus pallidum	02.05.11↔	Eins CADImp an Hrnsch oh Bt d Gsschäd,grssr o kmppl Df
01.51.00↔	Exz von Läsion oder Gewebe an D Hirnhäuten, n.n.bez.	02.05.20↔	Eins CADImp an Hrnsch m Bt v Orb, Tmpreg o fr Sn(bs 2 Rg)
01.51.10↔	Exz v Tmr an D Hrnh m Präprtion v infiltriertm Nchbr	02.05.30↔	Eins CADImp an Hrnsch m Bt mlt Rg d Gsschäd(b3Rg)
01.51.99↔	Exzision von Läsion oder Gewebe an den Hirnhäuten, sonstige	02.05.99↔	Einsetzen einer Schädelknochenplatte, sonstige
01.52.00↔	Hemisphärektomie, n.n.bez.	02.06.00↔	Sonstige Osteoplastik am Schädel, n.n.bez.
01.52.10↔	Hemisphärektomie, hirneigenes intrazerebrales Tumorgewebe	02.06.10↔	Frontoorbitale Kranioplastik zur Verlagerung
01.52.11↔	Hemisphärektomie, nicht hirneigenes intrazereb Tumorgewebe	02.06.20↔	Rk d Hrnsch oh Bt d Gsschäd, m einf Implnt (Knmnt)
01.52.99↔	Hemisphärektomie, sonstige	02.06.30↔	Reko v Hirn u Gesschäd, m einf Implant (Knezement) o Tx
01.53.00↔	Lobektomie am Gehirn, n.n.bez.	02.06.99↔	Sonstige Osteoplastik am Schädel (Kranioplastik), sonstige
01.53.10↔	Lobektomie am Gehirn, hirneigenes intrazerebrales Tumorgewebe	02.07↔	Entfernen einer Schädelknochenplatte
01.53.11↔	Lobekt a Hirn, Ni hirneigenes intrazerebrales Tumor	02.11↔	Einfache Naht an der Dura mater des Gehirns
01.53.99↔	Lobektomie am Gehirn, sonstige	02.12.00↔	Sonstige Rekonstruktion an den Hirnhäuten, n.n.bez.
01.59.00↔	Sonstige Exz o Destr von Läs o Gew a Hirn, n.n.bez.	02.12.10↔	Sonstige Rekonstruktion an den Hirnhäuten ohne Kranioplastik
01.59.10↔	Sonstige Exz von hirneig intrazer Tumor a Hirn	02.12.20↔	Sonstige Rekonstruktion an den Hirnhäuten mit Kranioplastik
01.59.11↔	Sonstige Exz von Ni hirneig intrazer Tumor a Hirn	02.12.21↔	Sonstige Duraplastik mit Kranioplastik an der Konvexität
01.59.12↔	So Exz von Läs o Gew a Hirn, Debr e Kontusion a Hirn	02.12.22↔	So Durapl m Kranioplastik a kraniozervikalen Übergang
01.59.19↔	Sonstige Exzision von Läsion oder Gewebe am Gehirn, sonstige	02.12.99↔	Sonstige Rekonstruktion an den Hirnhäuten, sonstige
01.59.20↔	Sonstige Destr von hirneig intrazer Tumor a Hirn	02.13↔	Ligatur eines Gefässes der Hirnhäute
01.59.21↔	Sonstige Destr von Ni hirneig intrazer Tumor a Hirn	02.14↔	Exzision am Plexus chorioideus

02.2↔	Ventrikulostomie	07.17.00↔	Biopsie am Corpus pineale, n.n.bez.
02.92↔	Plastische Rekonstruktion am Gehirn	07.17.10↔	Geschlossene [perkutane] [Nadel-] Biopsie am Corpus pineale
02.93.00↔	Implnt o Erstz d Elkrtd(n) e intrkr Neurstm, n.n.bz.	07.17.11↔	Offene Biopsie am Corpus pineale
02.93.10↔	Implant o Ersetz v temp Mkroel z monok Abl u Stimul	07.17.12↔	Stereotaktische Biopsie am Corpus pineale
02.93.11↔	Implnt o Erstz v tmp Mkroel z mltk Abl u Stml	07.17.99↔	Biopsie am Corpus pineale, sonstige
02.93.20↔	Implnt o Erstz v prm Mnkr oel z mltk Abl u Stml	07.51↔	Exploration im Gebiet des Corpus pineale
02.93.21↔	Implnt o Erstz v prm Mnkr oel z mltk Abl u Stml	07.52↔	Inzision am Corpus pineale
02.93.99↔	Implant o Ersetz d Elektrod(n) e intrkr Neurostim, So	07.53↔	Partielle Exzision des Corpus pineale
02.96↔	Einsetzen einer sphenoidalen Elektrode	07.54↔	Totale Exzision des Corpus pineale
02.99.10↔	Stereotaktische Eingriffe am Liquorsystem	07.59↔	Sonstige Operationen am Corpus pineale
02.99.11↔	Streot Implnt u Explntion v rdioaktvm Mt als slbst Engr	07.61↔	Partielle Exzision der Hypophyse, transfrontaler Zugang
02.99.12↔	Stereot Implant von Gew an Schäd, Hirn und Hirnh	07.62↔	Partielle Exzision an der Hypophyse, transsphenoidaler Zugang
02.99.13↔	Stereotaktische Instill von Med als selbst Eingr	07.63↔	Partielle Exz an d Hypophyse, nicht näher bez Zugang
02.99.14↔	Streot Implnt, Rv o Wchs v intrkr Kth z intrv Infz	07.64↔	Totale Exzision der Hypophyse, transfrontaler Zugang
02.99.20↔	Umwld e Lquorshts (Hrnwssrbleitng) i e Mhrfchbleitng	07.65↔	Totale Exzision der Hypophyse, transsphenoidaler Zugang
02.99.29↔	Sonstige Revision und Entfernung von Liquorableitungen	07.68↔	Totale Exzision der Hypophyse, and näher bez Zugang
02.99.30↔	Implantation oder Wechsel einer intrakraniellen Messsonde	07.69↔	Totale Exzision der Hypophyse, nicht näher bez Zugang
02.99.31↔	Revision (ohne Wechsel) einer intrakraniellen Messsonde	07.71↔	Exploration der Fossa hypophysialis
02.99.40↔	Implantation oder Wechsel einer Neuroprothese	07.72↔	Inzision an der Hypophyse
02.99.41↔	Revision (ohne Wechsel) einer Neuroprothese	07.79↔	Sonstige Operation an der Hypophyse
02.99.50↔	Implant u Entf e KathBallonSyst z intrazer Brachyth	38.01↔	Inzision von intrakraniellen Gefässen
02.99.70↔	Rv (h Erstz) d Elkrtd e intrkr Neurstm, n.n.bz.	38.31↔	Resektion von intrakraniellen Gefässen mit Anastomose
02.99.71↔	Rv(h Ers) d Elkrtd intrkr Neurstm, streotktsch, perm Enzllsyst z Dst	38.41↔	Resektion von intrakraniellen Blutgefässen mit Ersatz
02.99.72↔	Rv(h Ers) d Elkrtd intrkr Neurstm, streotktsch, perm Mhrlsyst z Dst	38.60↔	Sonstige Exzision von Gefässen, Lokalisation n.n.bez.
02.99.79↔	Rev (oh Ersetz) d Elektrod e intrkr Neurostim, So	38.61↔	Sonstige Exzision von intrakraniellen Gefässen
02.99.90↔	Sonstige stereotaktische Op an Schädel, Hirn und Hirnh	39.28↔	Extrakraniell-intrakranieller Gefäss-Bypass
04.01.00↔	Exzision eines Akustikusneurinoms, n.n.bez.	39.51.00↔	Aneurysma-Clipping, n.n.bez.
04.01.10↔	Exzision eines Akustikusneurinoms durch Kraniotomie	39.51.11↔	Aneurysma-Clipping intrakraniell
04.01.11↔	Exzision eines Akustikusneurinoms, Translabirinthärer Zugang	39.51.99↔	Aneurysma-Clipping, sonstige
04.01.99↔	Exzision eines Akustikusneurinoms, sonstige	39.53↔	Verschluss einer arteriovenösen Fistel
07.13.00↔	Biopsie an der Hypophyse, transfrontaler Zugang, n.n.bez.	92.39.00↔	Sonstige stereotaktische Radiochirurgie, n.n.bez.
07.13.10↔	Gschl [Prkt] [Nd] Biops an d Hypph d trnsfrntln Zg	92.39.01↔	And Hochvstrth, Stereot Bestr, frakt, zereb, n.n.bez.
07.13.11↔	Offene Biopsie an der Hypophyse durch transfrontalen Zugang	92.39.11↔	And Hchvstrth, Streot Bstr, frkt, Extrzr, n.n.bez.
07.13.12↔	Stereot Biops an d Hypoph d transfrontalen Zugang	92.39.20↔	And Hchvstrth, Streot Bstr, frkt: zrb, intmd Rdiioth
07.13.99↔	Biopsie an der Hypophyse, transfrontaler Zugang, sonstige	92.39.21↔	And Hchvstrth, Streot Bstr, frkt: zrb, intmd Bgnbstr (IMAT)
07.14.00↔	Biopsie an der Hypophyse, transsphenoidaler Zugang, n.n.bez.	92.39.22↔	And Hchvstrth, Streot Bstr, frkt: zrb, bldgst Enst
07.14.10↔	Gschl [Prkt] [Nd] Biops an d Hypph d trnssphn Zg	92.39.29↔	And Hochvstrth, Stereot Bestr, frakt, zerebral, So
07.14.11↔	Offene Biopsie an der Hypophyse durch transsphenoidalen Zugang	92.39.30↔	And Hchvstrth, Streot Bstr, frkt: Extrzr, intmd Rdiioth
07.14.12↔	Stereot Biops an d Hypoph d transsphenoidalen Zugang	92.39.31↔	And Hchvstrth, Streot Bstr, frkt: Extrzr, intmd Bgnbstr (IMAT)
07.14.99↔	Biopsie an der Hypophyse, transsphenoidaler Zugang, sonstige	92.39.32↔	And Hchvstrth, Streot Bstr, frkt: Extrzr, bldgst Enst
07.15↔	Biopsie an der Hypophyse, nicht näher bezeichneter Zugang	92.39.39↔	And Hochvstrth, Stereot Bestr, frakt, Extrazer, So

Prozedur B20-5

00.65.00↔	Prkt Enstz v snst(n) intrkr vsk Stnt(s), n.n.bz.	81.63.12↔	Spondylodese von 4 - 6 Wirbeln, ventral, interkorporell
00.65.11↔	Prkt trnsmmlns Enstz v intrkr vsk Mkrstnts	81.63.13↔	Spondylodese von 4 - 6 Wirbeln, dorsal, dynamisch
00.65.99↔	Perkut Einsetz v sonst(n) intrkr vask Stent(s), So	81.63.20↔	Spondylodese von 7 - 8 Wirbeln, dorsal
39.77.00↔	Prkt trnsm v endvsk Intrvntion an intrkr(n)Gf(n), n.nbz	81.63.21↔	Spondylodes v 7 8 Wirb, dors u vent komb, interkorp
39.77.10↔	Perkutane Ballonangioplastie an intrkr(n) Gef(en)	81.63.22↔	Spondylodese von 7 - 8 Wirbeln, ventral, interkorporell
39.77.20↔	Perkutane Bladeangioplastie an intrkr(n) Gef(en)	81.63.23↔	Spondylodese von 7 - 8 Wirbeln, dorsal, dynamisch
39.77.30↔	Perkutane Laserangioplastie an intrkr(n) Gef(en)	81.63.99↔	Spondylodese o Reop e Spondylodese von 48 Wirbeln, So
39.77.40↔	Perkutane Atherektomie an intrakraniellen(n) Gefäss(en)	81.64.00↔	Spondylodes o Reop e Spondylodes v 9 o mhr Wrbl, n.n.bz.
39.77.60↔	Perkut Thrombektomie an intrkr(n) Gef(en), n.n.bez.	81.64.10↔	Spondylodese von 9 oder mehr Wirbeln, dorsal
39.77.61↔	Perkutane Rotationstherombektomie an intrkr(n) Gef(en)	81.64.11↔	Spondylodes v 9 o mhr Wrbl, drs u vnt kmb, intrkrprl
39.77.62↔	Perkut stentgestützte Thrombektomie an intrkr(n) Gef(en)	81.64.99↔	Spondylodes o Reop e Spondylodes v 9 o mehr Wirb, So
39.77.69↔	Perkutane Thrombektomie an intrkr(n) Gef(en), sonstige	81.66.00↔	Kyphoplastik, n.n.bez.
39.77.99↔	Prkt trnsm endvsk Intrvntion an intrkr(n) Gf(n), S	81.66.10↔	Kyphoplastik, 1 Wirbelkörper
77.99.10↔	Totale Knochenresektionen an Phalangen der Hand	81.66.11↔	Kyphoplastik, 2 Wirbelkörper
77.99.20↔	Totale Resektion eines Wirbelkörpers	81.66.12↔	Kyphoplastik, 3 Wirbelkörper
77.99.40↔	Totale Knochenresektionen an Phalangen des Fusses	81.66.13↔	Kyphoplastik, 4 und mehr Wirbelkörper
81.63.00↔	Spondylodes o Reop e Spondylodes v 48 Wirb, n.n.bez.	81.66.99↔	Kyphoplastik, sonstige
81.63.10↔	Spondylodese von 4 - 6 Wirbeln, dorsal	XX.CH†↔	Kein spezifischer Kode im CHOP
81.63.11↔	Spondylodes v 4 6 Wirb, dors u vent komb, interkorp		

Prozedur B20-6

00.94.31†↔	Intraop neurophys Monit, mehr als 4 bis 8 Stunden	00.94.39†↔	Intraoperatives neurophysiologisches Monitoring, mehr Stunden
00.94.32†↔	Intraop neurophys Monit, mehr als 8 bis 12 Stunden		

ADRG B21 Implantation eines Neurostimulators

Prozedur in Tabelle B21-1

DRG B21A Implantation eines Neurostimulators zur Hirnstimulation, Mehrelektrodensystem

Prozedur in Tabelle B21-2 und Prozedur in Tabelle B21-3

DRG B21B Implantation eines Neurostimulators zur Hirnstimulation, Einzelelektrodensystem

Prozedur in Tabelle B21-2

DRG B21C Implantation eines Neurostimulators, ausser zur Hirnstimulation, Mehrelektrodensystem

Prozedur in Tabelle B21-4

DRG B21D Implantation eines Neurostimulators, ausser zur Hirnstimulation, Einzelelektrodensystem01
B22**Prozedur B21-1**

86.94.00↔	Eins o Ers v Plsgnrt e Neurstm, Enzlsys, N spzf ob aufib, nnbz	86.96.00↔	Enstz o Erstz v snst Plsgnrt e Neurstm, n.n.bz.
86.94.10↔	Enstz v Plsgnrt e intrkr Neurstm, Enzlsys, N wiedraufi	86.96.10↔	Einsetz von Pulsgenerator zur Vorderwurzelstimulation
86.94.11↔	Enstz v Plsgnrt e epd Neurstm, Enzlsys, N wiedraufi	86.96.11↔	Einsetzen von Pulsgenerator zur Vagusnervstimulation
86.94.12↔	Enstz v Plsgnrt e prph Neurstm, Enzlsys, N wiedraufi	86.96.20↔	Ersetzen von Pulsgenerator zur Vorderwurzelstimulation
86.94.20↔	Erstz v Plsgnrt e intrkr Neurstm, Enzlsys, N wiedraufi	86.96.21↔	Ersetzen von Pulsgenerator zur Vagusnervstimulation
86.94.21↔	Erstz v Plsgnrt e epd Neurstm, Enzlsys, N wiedraufi	86.96.99↔	Einsetz o Ersetz von sonst Pulsgenerat e Neurostim, So
86.94.22↔	Erstz v Plsgnrt e prph Neurstm, Enzlsys, N wiedraufi	86.97↔	Enstz o Erstz v aufib Plsgnrt e Neurstm, Enzlsys
86.94.99↔	Eins o Ers v Plsgnrt e Neurstm, Enzlsys, N spzf ob aufib, S	86.98.00↔	Eins o Erstz v aufib Plsgnrt e Neurstm, Mhrlsys, nnbz
86.95.00↔	Eins o Ers v Plsgnrt e Neurstm, Mhrlsys, N spzf ob aufib, nnbz	86.98.10↔	Enstz v aufib Plsgnrt e intrkr Neurstm, Mhrlsys
86.95.10↔	Enstz v Plsgnrt e intrkr Neurstm, Mhrlsys, N wiedraufi	86.98.11↔	Enstz v aufib Plsgnrt e epd Neurstm, Mhrlsys
86.95.11↔	Enstz v Plsgnrt e epd Neurstm, Mhrlsys, N wiedraufi	86.98.12↔	Enstz v aufib Plsgnrt e prph Neurstm, Mhrlsys
86.95.12↔	Enstz v Plsgnrt e prph Neurstm, Mhrlsys, N wiedraufi	86.98.20↔	Erstz v aufib Plsgnrt e intrkr Neurstm, Mhrlsys
86.95.20↔	Erstz v Plsgnrt e intrkr Neurstm, Mhrlsys, N wiedraufi	86.98.21↔	Ersetz v aufib Pulsgenerat e epid Neurostim, Mehrelsys
86.95.21↔	Erstz v Plsgnrt e epd Neurstm, Mhrlsys, N wiedraufi	86.98.22↔	Erstz v aufib Plsgnrt e prph Neurstm, Mhrlsys
86.95.22↔	Erstz v Plsgnrt e prph Neurstm, Mhrlsys, N wiedraufi	86.98.99↔	Enstz o Erstz v aufib Plsgnrt e Neurstm, Mhrlsys, S
86.95.99↔	Eins o Ers v Plsgnrt e Neurstm, Mhrlsys, N spzf ob aufib, S		

Prozedur B21-2

02.93.00↔	Implnt o Erstz d Elktrod(n) e intrkr Neurstm, n.n.bz.	02.93.20↔	Implnt o Erstz v prmn Mkröel z mnlk Abl u Stml
02.93.10↔	Implant o Ersetz v temp Mkröel z monolok Abl u Stimul	02.93.21↔	Implnt o Erstz v prmn Mkröel z mltk Abl u Stml
02.93.11↔	Implnt o Erstz v tmp Mkröel z mltk Abl u Stml	02.93.99↔	Implant o Ersetz d Elektrod(n) e intrkr Neurostim, So

Prozedur B21-3

86.95.10↔	Enstz v Plsgnrt e intrkr Neurstm, Mhrlsys, N wiedraufi	86.98.10↔	Enstz v aufib Plsgnrt e intrkr Neurstm, Mhrlsys
86.95.20↔	Erstz v Plsgnrt e intrkr Neurstm, Mhrlsys, N wiedraufi	86.98.20↔	Erstz v aufib Plsgnrt e intrkr Neurstm, Mhrlsys

Prozedur B21-4

86.95.00↔	Eins o Ers v Plsgnrt e Neurstm, Mhrlsys, N spzf ob aufib, nnbz	86.98.00↔	Eins o Erstz v aufib Plsgnrt e Neurstm, Mhrlsys, nnbz
86.95.11↔	Enstz v Plsgnrt e epd Neurstm, Mhrlsys, N wiedraufi	86.98.11↔	Enstz v aufib Plsgnrt e epd Neurstm, Mhrlsys
86.95.12↔	Enstz v Plsgnrt e prph Neurstm, Mhrlsys, N wiedraufi	86.98.12↔	Enstz v aufib Plsgnrt e prph Neurstm, Mhrlsys
86.95.21↔	Erstz v Plsgnrt e epd Neurstm, Mhrlsys, N wiedraufi	86.98.21↔	Ersetz v aufib Pulsgenerat e epid Neurostim, Mehrelsys
86.95.22↔	Erstz v Plsgnrt e prph Neurstm, Mhrlsys, N wiedraufi	86.98.22↔	Erstz v aufib Plsgnrt e prph Neurstm, Mhrlsys
86.95.99↔	Eins o Ers v Plsgnrt e Neurstm, Mhrlsys, N spzf ob aufib, S	86.98.99↔	Enstz o Erstz v aufib Plsgnrt e Neurstm, Mhrlsys, S

ADRG B22 Implantation einer Medikamentenpumpe

Prozedur in Tabelle B22-1

DRG B22Z Implantation einer Medikamentenpumpe

Prozedur B22-1

86.06.10↔	Eins e vllst Implbr Infmpz z intrv Infs m prgrmb vriab Tgspr	86.08.10↔	Ers e vllst Implbr Infmpz z intrv Infs m prgrmb vriab Tgspr
86.06.11↔	Eins e vllst Implbr Infmpz z intrv Infs m knst Flssr (gdb)	86.08.11↔	Ers e vllst Implbr Infmpz z intrv Infs m knst Flssr (gdb)
86.06.20↔	Eins vllst Implbr Infmpz z intrth u epd Infs m prgrmb var Tgspr	86.08.20↔	Ers e vllst Implbr Infmpz z intrth/epd Infs m prog var Tgspr
86.06.21↔	Eins vllst Implbr Infmpz z intrth u epd Infs knst Flssr (gdb)	86.08.21↔	Ers e vllst Implbr Infmpz z intrth u epd Infs m m knst Flssr (gdb)

ADRG B36**Intensivmedizinische Komplexbehandlung > 392 / 552 Aufwandspunkte bei Krankheiten und Störungen des Nervensystems**

Intensivmedizinische Komplexbehandlung > 392 / 552 Aufwandspunkte und keine Prozedur in Tabelle B36-1

DRG B36A**Intensivmedizinische Komplexbehandlung > 1470 / 1656 Aufwandspunkte bei Krankheiten und Störungen des Nervensystems**

Prozedur in Tabelle B36-2

DRG B36B**Intensivmedizinische Komplexbehandlung > 392 / 552 Aufwandspunkte mit komplexer OR-Prozedur oder intensivmedizinische Komplexbehandlung > 980 / 1104 Aufwandspunkte bei Krankheiten und Störungen des Nervensystems**

Intensivmedizinische Komplexbehandlung > 392 / 552 Aufwandspunkte und Komplexe OR-Prozeduren oder Intensivmedizinische Komplexbehandlung > 980 / 1104 Aufwandspunkte

DRG B36C**Intensivmedizinische Komplexbehandlung > 392 / 552 Aufwandspunkte ohne komplexe OR-Prozedur bei Krankheiten und Störungen des Nervensystems****Prozedur B36-1**

93.89.11†↔	Neurineuroch Frühr, mn 14 bs mx 20 Bhdngstgs	93.89.14†↔	Neurologischneuroch Frühr, min 42 bis max 55 Bhdlt
93.89.12†↔	Neurologischneuroch Frühr, min 21 bis max 27 Bhdlt	93.89.15†↔	Neurologischneurochirurgische Frühr, min 56 Bhdlt
93.89.13†↔	Neurologischneuroch Frühr, min 28 bis max 41 Bhdlt		

Prozedur B36-2

89.13.29†↔	Intmed Komplexbehandlung, 1657 bis 1932 Aufwpkt	89.13.69†↔	Intmd Kmplbh i Knds (Bssprz), 2059 bs 2352 Afwpkt
89.13.30†↔	Intmed Komplexbehandlung, 1933 bis 2208 Aufwpkt	89.13.70†↔	Intmd Kmplbh i Knds (Bssprz), 2353 bs 2646 Afwpkt
89.13.31†↔	Intmed Komplexbehandlung, 2209 bis 2484 Aufwpkt	89.13.71†↔	Intmd Kmplbh i Knds (Bssprz), 2647 bs 2940 Afwpkt
89.13.32†↔	Intmed Komplexbehandlung, 2485 bis 2760 Aufwpkt	89.13.72†↔	Intmd Kmplbh i Knds (Bssprz), 2941 bs 3430 Afwpkt
89.13.33†↔	Intmed Komplexbehandlung, 2761 bis 3220 Aufwpkt	89.13.73†↔	Intmd Kmplbh i Knds (Bssprz), 3431 bs 3920 Afwpkt
89.13.34†↔	Intmed Komplexbehandlung, 3221 bis 3680 Aufwpkt	89.13.74†↔	Intmd Kmplbh i Knds (Bssprz), 3921 bs 4410 Afwpkt
89.13.35†↔	Intmed Komplexbehandlung, 3681 bis 4600 Aufwpkt	89.13.75†↔	Intmd Kmplbh i Knds (Bssprz), 4411 bs 4900 Afwpkt
89.13.36†↔	Intmed Komplexbehandlung, 4601 bis 5520 Aufwpkt	89.13.76†↔	Intmd Kmplbh i Knds (Bssprz), 4901 bs 5880 Afwpkt
89.13.37†↔	Intmed Komplexbehandlung, 5521 bis 7360 Aufwpkt	89.13.77†↔	Intmd Kmplbh i Knds (Bssprz), 5881 bs 6860 Afwpkt
89.13.38†↔	Intmed Komplexbehandlung, 7361 bis 9200 Aufwpkt	89.13.78†↔	Intmd Kmplbh i Knds (Bssprz), 6861 bs 7840 Afwpkt
89.13.39†↔	Intmed Komplexbehandlung, 9201 bis 11040 Aufwpkt	89.13.79†↔	Intmd Kmplbh i Knds (Bssprz), 7841 bs 9800 Afwpkt
89.13.40†↔	Intmed Komplexbehandlung, 11041 bis 13800 Aufwpkt	89.13.80†↔	Intmd Kmplbh i Knds (Bssprz), 9801 bs 11760 Afwpkt
89.13.41†↔	Intmed Komplexbehandlung, 13801 bis 16560 Aufwpkt	89.13.81†↔	Intmd Kmplbh i Knds (Bssprz), 11761 bs 13720 Afwpkt
89.13.42†↔	Intmed Komplexbehandlung, 16561 bis 19320 Aufwpkt	89.13.82†↔	Intmd Kmplbh i Knds (Bssprz), 13721 bs 16660 Afwpkt
89.13.43†↔	Intmed Komplexbehandlung, 19321 und mehr Aufwpkt	89.13.83†↔	Intmd Kmplbh i Knds (Bssprz), 16661 bs 19600 Afwpkt
89.13.67†↔	Intmd Kmplbh i Knds (Bssprz), 1471 bs 1764 Afwpkt	89.13.84†↔	Intmd Kmplbh i Knds (Bssprz), 19601 u mhr Afwpkt
89.13.68†↔	Intmd Kmplbh i Knds (Bssprz), 1765 bs 2058 Afwpkt		

ADRG B39 Neurologische Komplexbehandlung des akuten Schlaganfalls mit bestimmter Prozedur

Mindestens eine Prozedur in Tabelle B39-2 und (Bestimmte OR-Prozeduren oder Prozedur in Tabelle B39-3) und Hauptdiagnose in Tabelle B39-1

DRG B39A Neurologische Komplexbehandlung des akuten Schlaganfalls mit bestimmter Prozedur, mehr als 72 Stunden mit komplexem Eingriff oder mit komplizierenden Prozeduren

Prozedur in Tabelle B39-4 und (mindestens eine Prozedur in Tabelle B39-5 und (PCCL > 3 oder Dauer der maschinellen Beatmung > 95 Stunden oder mindestens eine Prozedur in Tabelle B39-6) oder Prozedur in Tabelle B39-7 oder (mindestens eine Prozedur in Tabelle B39-8 oder mindestens eine Prozedur in Tabelle B39-9 und PCCL > 3) und Dauer der maschinellen Beatmung > 95 Stunden) und (Prozedur in Tabelle B39-10 oder PCCL > 3 oder Dauer der maschinellen Beatmung > 95 Stunden) oder Komplizierende Prozeduren

DRG B39B Neurologische Komplexbehandlung des akuten Schlaganfalls mit bestimmter Prozedur, bis 72 Stunden mit komplexem Eingriff, oder mehr als 72 Stunden, ohne komplexen Eingriff, ohne komplizierende Prozeduren

Prozedur in Tabelle B39-11 und (mindestens eine Prozedur in Tabelle B39-5 und (PCCL > 3 oder Dauer der maschinellen Beatmung > 95 Stunden oder mindestens eine Prozedur in Tabelle B39-6) oder Prozedur in Tabelle B39-7 oder (mindestens eine Prozedur in Tabelle B39-8 oder mindestens eine Prozedur in Tabelle B39-9 und PCCL > 3) und Dauer der maschinellen Beatmung > 95 Stunden) und (Prozedur in Tabelle B39-10 oder PCCL > 3 oder Dauer der maschinellen Beatmung > 95 Stunden) oder Prozedur in Tabelle B39-4

DRG B39C Neurologische Komplexbehandlung des akuten Schlaganfalls mit bestimmter Prozedur, ohne komplexen Eingriff, ohne komplizierende Prozeduren**Diagnose B39-1**

G45.02	A-vert-Synd m Bas-Sympt, kompl Rückbild innh 1-24 h	I61.5	Intrazerebrale intraventrikuläre Blutung
G45.03	A-vert-Synd m Bas-Sympt, kompl Rückbild innh < 1 h	I61.6	Intrazerebrale Blutung an mehreren Lok
G45.09	A-vert-Synd m Basil-Sympt, Verlf Rückb nnbez	I61.8	Sonstige intrazerebrale Blutung
G45.12	Art-carot-int-Synd (halbs), kompl Rückbild innh 1-24 h	I61.9	Intrazerebrale Blutung, nnbez
G45.13	Art-carot-int-Synd (halbs), kompl Rückbild innh < 1 h	I62.00	Subdurale Blutung (nichttraumatisch): Akut
G45.19	Art-carot-int-Synd (halbs), Verlf Rückb nnbez	I62.01	Subdurale Blutung (nichttraumatisch): Subakut
G45.22	Mult/bilat Synd extraz hirners Aa, kompl Rückb innh 1-24 h	I62.02	Subdurale Blutung (nichttraumatisch): Chronisch
G45.23	Mult/bilat Synd extraz hirners Aa, kompl Rückb innh < 1 h	I62.09	Subdurale Blutung (nichttraumatisch): Nicht näher bezeichnet
G45.29	Mult u bilat Synd extrazer hirnersorg Aa, Verlf Rückb nnbez	I62.1	Nichttraumatische extradurale Blutung
G45.32	Amauros fug, kompl Rückb innh 1-24 h	I62.9	Intrakranielle Blutung (nichttraumatisch), nnbez
G45.33	Amauros fug, kompl Rückb innh < 1 h	I63.0	Hirninfd Thromb präzereb Aa
G45.39	Amauros fug, Verlf Rückb nnbez	I63.1	Hirninfd Embol präzereb Aa
G45.42	Transient glob Amnes [amnest Epis], kompl Rückb in 1-24 h	I63.2	Hirninfd nnbez Verschl/Sten präzereb Aa
G45.43	Transient glob Amnes [amnest Epis], kompl Rückb innh < 1 h	I63.3	Hirninfd Thromb zereb Aa
G45.49	Transient glob Amnes [amnest Epis], Verlf Rückb nnbez	I63.4	Hirninfd Embol zereb Aa
G45.82	So zer transit ischäm u verw Synd, kompl Rückb innh 1-24 h	I63.5	Hirninfd nnbez Verschl/Sten zereb Aa
G45.83	So zer transit ischäm u verw Synd, kompl Rückb innh < 1 h	I63.6	Hirninfd Thrombose Hirnvenen, nichteitrig
G45.89	So zer transit ischäm u verw Synd, Verlf Rückb nnbez	I63.8	Sonstiger Hirninfarkt
G45.92	Zer transit Ischämie, nnbez, kompl Rückb innh 1-24 h	I63.9	Hirnininfarkt, nnbez
G45.93	Zer transit Ischämie, nnbez, kompl Rückb innh < 1 h	I64	Schlaganfall, nicht als Blutg od Infarkt bez
G45.99	Zer transit Ischämie, nnbez, Verlf Rückb nnbez	I65.0	Verschluss u Stenose A vertebralis
G93.4	Enzephalopathie, nnbez	I65.1	Verschluss u Stenose A basilaris
G96.8	Sonst nbez KH Zentralnervensystem	I65.2	Verschluss u Stenose A carotis
I60.0	SubarachBlutung, von Karotissiphon/-bifurkation ausgeh	I65.3	Verschl u Sten mehr/bds präzereb Aa
I60.1	SubarachBlutung, von A cerebri media ausgehend	I65.8	Verschl u Sten sonst präzereb Aa
I60.2	SubarachBlutung, von A communicans ant ausgehend	I65.9	Verschl u Sten nnbez präzereb Aa
I60.3	SubarachBlutung, von A communicans post ausgehend	I66.0	Verschluss u Stenose A cerebri media
I60.4	SubarachBlutung, von A basilaris ausgehend	I66.1	Verschluss u Stenose A cerebri anterior
I60.5	SubarachBlutung, von A vertebralis ausgehend	I66.2	Verschluss u Stenose A cerebri posterior
I60.6	SubarachBlutung, von sonst intrakran Aa ausgehend	I66.3	Verschluss u Stenose Aa Cerebelli
I60.7	SubarachBlutung, von nnbez intrakran Aa ausgehend	I66.4	Verschl u Sten mehr u bds zereb Aa
I60.8	Sonstige Subarachnoidalblutung	I66.8	Verschl u Sten sonst zereb A
I60.9	Subarachnoidalblutung, nnbez	I66.9	Verschl u Sten nnbez zereb A
I61.0	Intrazereb Blutung Grosshirnhemisphäre, subkortikal	I67.0	Dissektion zerebraler Arterien
I61.1	Intrazereb Blutung Grosshirnhemisphäre, kortikal	I67.10	Zerebrales Aneurysma (erworben)
I61.2	Intrazereb Blutung Grosshirnhemisphäre, nnbez	I67.11	Zerebrale arteriovenöse Fistel (erworben)
I61.3	Intrazerebrale Blutung Hirnstamm	I72.0	Aneurysma u Dissektion A carotis
I61.4	Intrazerebrale Blutung Kleinhirn	I72.5	Aneurysma und Dissektion sonst präzerebraler Arterien

Prozedur B39-2

89.13.10†↔ Neurol Komplbh d aktn Schlgnf, mn 24 bs mx 72 Std
 89.13.11†↔ Neurol Komplbeh d akuten Schlaganf, mehr als 72 Std

89.13.a2†↔ Neurol Kbh ak Schlgnf Assh spz Einheit, Mhr als 72 Std

Prozedur B39-3

00.63↔ Perkutanes Einsetzen von Stent(s) an A. carotis
 00.64↔ Prkt Enstz v Stnt(s) an snst präzrbr (xtkr) A
 00.65.00↔ Prkt Enstz v snst(n) intrkr vsk Stnt(s), n.n.bz.
 00.65.11↔ Prkt trnsmnlis Enstz v intrkr vsk Mkrstnts
 00.65.99↔ Perkut Einsetz v sonst(n) intrakr vask Stent(s), So
 39.76.00↔ Prkt trnsm endvsk Intrvntion an präzrbr (xtkr Gf ,nnbz)
 39.76.10↔ Prkt Blinnngiopsie an präzrbr(n) (xtkr(n)) Gf(n)
 39.76.20↔ Prkt Bldeangiopsie an präzrbr(n) (xtkr(n)) Gf(n)
 39.76.30↔ Prkt Lsrngiopsie an präzrbr(n) (xtkr(n)) Gf(n)
 39.76.40↔ Perkut Atherekt an präzerebr(en) (extkr(en)) Gef(en)
 39.76.50↔ Perkut sel Thrombol an extkr Gef d Kopfes und Halses
 39.76.60↔ Prkt Thrmbrkt an präzrbr(n) (xtkr(n)) Gf(n), n.n.bz.
 39.76.61↔ Prkt Rtitionsthrmkt an präzrbr(n) (xtkr(n)) Gf(n)
 39.76.62↔ Perkutane stentgestützte Thrombektomie an extkr Gef
 39.76.69↔ Prkt Thrmbrkt an präzrbr(n) (xtkr(n)) Gf(n), S.

39.76.70↔ Prkt endvsk Frmdkörpermtfng aus extkr Gf d Kpfs u Hlss
 39.76.99↔ Prkt trnsm endvsk Intrvntion an präzrbr (xtkr Gf ,S)
 39.77.00↔ Prkt trnsm u endvsk Intrvntion an intrkr(n)Gf(n),nnbz
 39.77.10↔ Perkutane Ballonangioplastie an intrakr(n) Gef(en)
 39.77.20↔ Perkutane Bladeangioplastie an intrakr(n) Gef(en)
 39.77.30↔ Perkutane Laserangioplastie an intrakr(n) Gef(en)
 39.77.40↔ Perkutane Atherektomie an intrakraniell(n) Gefäss(en)
 39.77.50↔ Perkutane selektive Thrombolysse von intrakr(n) Gef(en)
 39.77.60↔ Perkut Thrombektomie an intrakr(n) Gef(en), n.n.bez.
 39.77.61↔ Perkutane Rotationsthrmbektomie an intrakr(n) Gef(en)
 39.77.62↔ Perkut stentgestützte Thrombekt an intrakr(n) Gef(en)
 39.77.69↔ Perkutane Thrombektomie an intrakr(n) Gef(en),sonstige
 39.77.70↔ Prkt endvsk Frmdkörpermtfng aus intrkr(n) Gf(n)
 39.77.99↔ Prkt trnsm endvsk Intrvntion an intrkr(n) Gf(n), S

Prozedur B39-4

89.13.11†↔ Neurol Komplbeh d akuten Schlaganf, mehr als 72 Std

Prozedur B39-5

00.65.00↔ Prkt Enstz v snst(n) intrkr vsk Stnt(s), n.n.bz.
 00.65.11↔ Prkt trnsmnlis Enstz v intrkr vsk Mkrstnts
 00.65.99↔ Perkut Einsetz v sonst(n) intrakr vask Stent(s), So
 01.12.00↔ Offene Biopsie an den Hirnhäuten, n.n.bez.
 01.12.10↔ Stereotaktische offene Biopsie an den Hirnhäuten
 01.12.99↔ Offene Biopsie an den Hirnhäuten, sonstige
 01.14.00↔ Offene Biopsie am Gehirn, n.n.bez.
 01.14.10↔ Stereotaktische offene Biopsie am Gehirn
 01.14.99↔ Offene Biopsie am Gehirn, sonstige
 01.15↔ Biopsie am Schädel
 01.21↔ Inzision und Drainage an den kranialen Sinus
 01.22↔ Entf d Elektrod(n) e intrakraniellen Neurostimulators
 01.23.00↔ Rekraniotomie, n.n.bez.
 01.23.10↔ Rekraniotomie mit Einbringen einer Drainage
 01.23.20↔ Rekrant m Entf v allopl Mat o Medträg aus d Schädelkn
 01.23.21↔ Rekrant m Entf von allopl Mat o Medträg aus d Epidraum
 01.23.29↔ Rekraniotomie mit Entfernen von sonstigen Material
 01.23.99↔ Rekraniotomie, sonstige
 01.24.00↔ Sonstige Kraniotomie, n.n.bez.
 01.24.10↔ Sonstige Kraniotomie mit Dekompression
 01.24.11↔ Sonst Kraniotomie zur Entleerung e epiduralen Hämatoms
 01.24.12↔ Sonstige Kraniotomie zur Entleerung eines epiduralen Epyems
 01.24.13↔ S Krniot,Enl v allpl Mt o Mdrträg i D Schädlkn o Epdraum
 01.24.14↔ S Krniot,Entf v allpl Mtrialdr Mdrträg aus Schädlkn o Epdraum
 01.24.15↔ Sonstige Kraniot, Entf e Fk aus Schädelkn o Epidraum
 01.24.16↔ So Kraniot, So Drain epid Flüssigk o aus sonst Gründen
 01.24.20↔ Kraniotomie der Kalotte als Zugang, n.n.bez.
 01.24.22↔ Streotktsch gführt Schädlröfnng übr d Kltt als Zg
 01.24.29↔ Kraniotomie der Kalotte als Zugang, sonstige
 01.24.30↔ Zugang durch die Schädelbasis, n.n.bez.
 01.24.31↔ Zugang durch die Schädelbasis, transoral
 01.24.32↔ Zugang d d Schädelb, transor m Spal d weichen Gaumens
 01.24.33↔ Zg d d Schädlb, trnsr m Spl d weichn u hrtn Gaumns
 01.24.34↔ Zugang durch die Schädelbasis, transsphenoidal
 01.24.35↔ Zugang durch die Schädelbasis, transthemoidal
 01.24.36↔ Zugang durch die Schädelbasis, transmastoidal
 01.24.37↔ Zugang durch die Schädelbasis, translabyrinthär
 01.24.38↔ Zugang durch die Schädelbasis, transpyramidal
 01.24.39↔ Zugang durch die Schädelbasis, sonstige
 01.24.3a↔ Zugang durch die Schädelbasis, transkondylär
 01.24.3b↔ Zugang durch die Schädelbasis, transorbital

01.24.3c↔ Zugang durch die Schädelbasis, mit Le-Fort-I-Osteotomie
 01.24.99↔ Sonstige Kraniotomie, sonstige
 01.25.00↔ Sonstige Kraniektomie, n.n.bez.
 01.25.10↔ Sonstige Kraniektomie mit Dekompression
 01.25.11↔ Sonst Kraniektomie zur Entleerung e epiduralen Hämatoms
 01.25.12↔ Sonst Kraniektomie zur Entleerung e epiduralen Epyems
 01.25.13↔ So Kraniekt zur Entf e Fk aus Schädelkn o Epidraum
 01.25.14↔ S Krniekt m Enl v allpl Mt o Mdrträg i D Schädlkn o Epdraum
 01.25.19↔ So Kraniekt z Drain epid Flüssigk o aus sonst Gründen
 01.25.20↔ Sonstige Kraniekt, Rekraniektomie mit Einbr e Drain
 01.25.21↔ S Krniekt,Rkrekt z Entf v alpl Mt o Mdr a d Schädlkn o Epdrir
 01.25.99↔ Sonstige Kraniektomie, sonstige
 01.26↔ Einsetz und Ersetz e Kath i d Schädelhöhle o Hirn
 01.29.00↔ Rv (h Erstz) v Kth(n) aus Schädlh o Hrn, n.n.bz.
 01.29.10↔ Stereot Rev (oh Ersetz) v intrazer Kath z intrav Infus
 01.29.99↔ Rev (oh Ersetz) von Kath(n) aus Schädelh o Hirn, So
 01.39.00↔ Sonstige Inzision am Gehirn, n.n.bez.
 01.39.19↔ So Inzis a Gehrin, Entl v So intrazerebraler Flüssigk
 01.39.29↔ S Inzs a Hrn, Streot Entl S intrkmiellr Flüssigk
 01.39.30↔ Sonstige Inzision a Gehirn, Entf e intrazerebralen Fk
 01.39.40↔ Anl e ext Drain a Liqusys (z.B. ventr, zist, subd)
 01.39.41↔ Anl e Reserv a Liqusys (z.B. ventr, zisternal, subd)
 01.39.42↔ Entf e Reserv a Liqusys (z.B. ventr, zisternal, subd)
 01.39.50↔ Entfernung eines intrakraniellen Implantates
 01.39.99↔ Sonstige Inzision am Gehirn, sonstige
 01.51.00↔ Exz von Läsion oder Gewebe an D Hirnhäuten, n.n.bez.
 01.51.10↔ Exz v Tmr an D Hrn m Präprtion v inftriertm Nchbr
 01.51.99↔ Exzision von Läsion oder Gewebe an den Hirnhäuten, sonstige
 01.52.00↔ Hemisphärektomie, n.n.bez.
 01.52.10↔ Hemisphärektomie, hirneigenes intrazerebrales Tumorgewebe
 01.52.11↔ Hemisphärektomie, nicht hirneigenes intrazerebr Tumorgewebe
 01.52.99↔ Hemisphärektomie, sonstige
 01.53.00↔ Lobektomie am Gehirn, n.n.bez.
 01.53.10↔ Lobektomie am Gehirn, hirneigenes intrazerebr Tumorgewebe
 01.53.11↔ Lobekt a Hirn, Ni hirneigenes intrazerebrales Tumor
 01.53.99↔ Lobektomie am Gehirn, sonstige
 01.59.00↔ Sonstige Exz o Destr von Läs o Gew a Hirn, n.n.bez.
 01.59.10↔ Sonstige Exz von hirneig intrazer Tumor a Hirn
 01.59.11↔ Sonstige Exz von Ni hirneig intrazer Tumor a Hirn
 01.59.12↔ So Exz von Läs o Gew a Hirn, Debr e Kontusion a Hirn
 01.59.19↔ Sonstige Exzision von Läsion oder Gewebe am Gehirn, sonstige

01.59.20↔	Sonstige Destr von hirneig intrazer Tumor a Hirn	07.13.99↔	Biopsie an der Hypophyse, transfrontaler Zugang, sonstige
01.59.21↔	Sonstige Destr von Ni hirneig intrazer Tumor a Hirn	07.14.00↔	Biopsie an der Hypophyse, transsphenoidaler Zugang, n.n.bez.
01.59.29↔	Sonst Destraktion von Läsion o Gewebe am Gehirn, sonst	07.14.10↔	Gschl [Prkt] [Nd] Biops an d Hypph d trnssphn Zg
01.59.99↔	Sonstige Exz o Destr von Läs o Gew a Hirn, sonstige	07.14.11↔	Offene Biopsie an der Hypophyse durch transsphenoid Zugang
01.6x.10↔	Exzision und Destruktion von Tumorgewebe an Schädelbasis	07.14.12↔	Stereot Biops an d Hypoph d transsphenoidalen Zugang
01.6x.11↔	Exzision und Destruktion von Tumorgewebe an d Kalotte	07.14.99↔	Biopsie an der Hypophyse, transsphenoidaler Zugang, sonstige
01.6x.20↔	Exz und Destr vom sonst erkrankten Gew an d Schädelb	07.15↔	Biopsie an der Hypophyse, nicht näher bezeichneter Zugang
01.6x.21↔	Exz und Destr von sonst erkrankten Gew an d Kalotte	07.17.00↔	Biopsie am Corpus pineale, n.n.bez.
01.6x.22↔	Exz u Dstr v snst erkrkn Gw an d Klitt m Hrn	07.17.10↔	Geschlossene [perkutane] [Nadel-] Biopsie am Corpus pineale
02.01↔	Eröffnen einer Schädelnaht	07.17.11↔	Offene Biopsie am Corpus pineale
02.02↔	Elevation von Frakturfragmenten vom Schädel	07.17.12↔	Stereotaktische Biopsie am Corpus pineale
02.03↔	Bildung eines Schädelknochenlappens	07.17.99↔	Biopsie am Corpus pineale, sonstige
02.04.00↔	Knochentransplantation an den Schädel, n.n.bez.	07.51↔	Exploration im Gebiet des Corpus pineale
02.04.10↔	Knochentransplantation an den Schädel, Schädeldach	07.52↔	Inzision am Corpus pineale
02.04.99↔	Knochentransplantation an den Schädel, sonstige	07.53↔	Partielle Exzision des Corpus pineale
02.05.00↔	Einsetzen einer Schädelknochenplatte, n.n.bez.	07.54↔	Totale Exzision des Corpus pineale
02.05.10↔	Eins CADImp an Hrnsch oh Bt d Gsschäd,Enf Df	07.59↔	Sonstige Operationen am Corpus pineale
02.05.11↔	Eins CADImp an Hrnsch oh Bt d Gsschäd,grssr o kmpl Df	07.61↔	Partielle Exzision der Hypophyse, transfrontaler Zugang
02.05.20↔	Eins CADImp an Hrnsch m Bt v Orb, Tmpreg o fr Sn(bs 2 Rg)	07.62↔	Partielle Exzision an der Hypophyse, transsphenoidaler Zugang
02.05.30↔	Eins CADImp an Hrnsch m Bt mit Rg d Gsschäd(b3Rg)	07.63↔	Partielle Exz an d Hypophyse, nicht näher bez Zugang
02.05.99↔	Einsetzen einer Schädelknochenplatte, sonstige	07.64↔	Totale Exzision der Hypophyse, transfrontaler Zugang
02.06.00↔	Sonstige Osteoplastik am Schädel, n.n.bez.	07.65↔	Totale Exzision der Hypophyse, transsphenoidaler Zugang
02.06.10↔	Frontoorbitale Kranioplastik zur Verlagerung	07.68↔	Totale Exzision der Hypophyse, and näher bez Zugang
02.06.20↔	Rk d Hrnsch oh Bt d Gsschäd, m einf Implnt (Knmnt)	07.69↔	Totale Exzision der Hypophyse, nicht näher bez Zugang
02.06.30↔	Reko v Hirn u Gesschäd, m einf Implant (Knzement) o Tx	07.71↔	Exploration der Fossa hypophysialis
02.06.99↔	Sonstige Osteoplastik am Schädel (Kranioplastik), sonstige	07.72↔	Inzision an der Hypophyse
02.07↔	Entfernen einer Schädelknochenplatte	07.79↔	Sonstige Operation an der Hypophyse
02.11↔	Einfache Naht an der Dura mater des Gehirns	16.01↔	Orbitotomie mit Knochenlappen
02.12.00↔	Sonstige Rekonstruktion an den Hirnhäuten, n.n.bez.	16.02↔	Orbitotomie mit Einsetzen eines orbitalen Implantats
02.12.10↔	Sonstige Rekonstruktion an den Hirnhäuten ohne Kranioplastik	16.09↔	Sonstige Orbitotomie
02.12.20↔	Sonstige Rekonstruktion an den Hirnhäuten mit Kranioplastik	16.51.00↔	Exent d Orbita mit Entf ben Strukturen, n.n.bez.
02.12.21↔	Sonstige Duraplastik mit Kranioplastik an der Konvexität	16.51.10↔	Exent d Orb m Entf ben Strukturen, m Erhalt d Lidhaut
02.12.22↔	So Durapl m Kranioplastik a kraniozervikalen Übergang	16.51.11↔	Exent d Orb m Entf ben Strukturen, oh Erhalt d Lidhaut
02.12.99↔	Sonstige Rekonstruktion an den Hirnhäuten, sonstige	16.51.99↔	Sonstige Exenteration d Orbita mit Entf ben Strukturen
02.13↔	Ligatur eines Gefässes der Hirnhäute	16.52.00↔	Exent d Orb m ther Entf von Orbknoch, n.n.bez.
02.14↔	Exzision am Plexus chorioideus	16.52.10↔	Exent d Orb m ther Entf v Orbknoch, m Erhalt d Lidhaut
02.92↔	Plastische Rekonstruktion am Gehirn	16.52.11↔	Exnt d Orb m thr Entf v Orbknoch, oh Erhlt d Lidhaut
02.93.00↔	Implnt o Erstz d Elktrod(n) e intrkr Neurstm, n.n.bz.	16.52.99↔	So Exent d Orb m therapeutischem Entf von Orbknoch
02.93.10↔	Implant o Ersetz v temp Mikroel z monokol Abl u Stimul	16.59.00↔	Sonstige Exenteration der Orbita, n.n.bez.
02.93.11↔	Implnt o Erstz v tmp Mikroel z mltk Abl u Stml	16.59.10↔	Sonstige Exenteration der Orbita, mit Erhalt der Lidhaut
02.93.20↔	Implnt o Erstz v prmn Mikroel z mnk Abl u Stml	16.59.11↔	Sonstige Exenteration der Orbita, ohne Erhalt der Lidhaut
02.93.21↔	Implnt o Erstz v prmn Mikroel z mltk Abl u Stml	16.59.99↔	Sonstige Exenteration der Orbita, sonstige
02.93.99↔	Implant o Ersetz d Elektrod(n) e intrkr Neurostim, So	16.63↔	Revision einer E nukleationstasche mit Transplantat
02.96↔	Einsetzen einer sphenoidalen Elektrode	16.64↔	Sonstige Revision einer E nukleationstasche
02.99.10↔	Stereotaktische Eingriffe am Liquorsystem	16.66↔	Sonstige Revision einer Exenterationshöhle
02.99.11↔	Streot Implnt u Explntion v rdioaktvm Mt als slbst Engr	18.71.00↔	Ohrmuschelaufbau, n.n.bez.
02.99.12↔	Stereot Implant von Gew an Schäd, Hirn und Hirnh	18.71.10↔	Ohrmuschelaufbau, partiell, n.n.bez.
02.99.13↔	Stereotaktische Instill von Med als selbst Eingr	18.71.11↔	Ohrmuschelaufbau, partiell mit Gewebeexpander
02.99.14↔	Streot Implnt, Rv o Wchs v intrzr Kth z intrv Infz	18.71.12↔	Ohrmuschelaufbau, partiell mit Galealappen
02.99.20↔	Umwld e Lquorshts (Hrnwssrbleitng) i e Mhrfchbleitng	18.71.13↔	Ohrmuschelaufbau, partiell mit Knorpeltransplantat
02.99.29↔	Sonstige Revision und Entfernung von Liquorableitungen	18.71.14↔	Ohrmuschelaufbau, partiell mit mikrovaskulärem Lappen
02.99.30↔	Implantation oder Wechsel einer intrakraniellen Messsonde	18.71.19↔	Ohrmuschelaufbau, partiell, sonstige
02.99.31↔	Revision (ohne Wechsel) einer intrakraniellen Messsonde	18.71.20↔	Ohrmuschelaufbau, total, n.n.bez.
02.99.40↔	Implantation oder Wechsel einer Neuroprothese	18.71.21↔	Ohrmuschelaufbau, total mit Gewebeexpander
02.99.41↔	Revision (ohne Wechsel) einer Neuroprothese	18.71.22↔	Ohrmuschelaufbau, total mit Galealappen
02.99.50↔	Implant u Entf e KathBallonSyst z intrazer Brachyth	18.71.23↔	Ohrmuschelaufbau, total mit Knorpeltransplantat
02.99.70↔	Rv (h Erstz) d Elktrod e intrkr Neurstm, n.n.bz.	18.71.24↔	Ohrmuschelaufbau, total mit mikrovaskulärem Lappen
02.99.71↔	Rv(h Ers)d Elktrod intrkr Neurstm,streotktsch,perm Enzlsys z Dst	18.71.29↔	Ohrmuschelaufbau, total, sonstige
02.99.72↔	Rv(h Ers)d Elktrod intrkr Neurstm,streotktsch,perm Mhrlsys z Dst	18.71.30↔	Implant von allopi Materialien b Aufb e Ohrmuschel
02.99.79↔	Rev (oh Ersetz) d Elektrode e intrkr Neurostim, So	18.71.99↔	Ohrmuschelaufbau, sonstige
02.99.90↔	Sonstige stereotaktische Op an Schädel, Hirn und Hirnh	19.11↔	Stapedektomie u Stapesplastik m Einp e Stapesprothese
04.01.00↔	Exzision eines Akustikusneurinoms, n.n.bez.	19.19.00↔	Sonstige Stapedektomie und Stapesplastiken, n.n.bez.
04.01.10↔	Exzision eines Akustikusneurinoms durch Kraniotomie	19.19.10↔	Stapedot m Einp e Autg StapesProth (Inkusstapedot)
04.01.11↔	Exzision eines Akustikusneurinoms, Translabyrinthärer Zugang	19.19.11↔	Stpdt m Enp e allpstsch StpsPrth (Inksstpdt)
04.01.99↔	Exzision eines Akustikusneurinoms, sonstige	19.19.12↔	Malleo-Stapedotomie
04.41↔	Dekompression an der Wurzel des N. trigeminus	19.19.99↔	Sonstige Stapedektomie und Stapesplastiken, sonstige
07.13.00↔	Biopsie an der Hypophyse, transfrontaler Zugang, n.n.bez.	19.21↔	Rv e Stpdt, Stpdktmie u Stpsplstk m InksErs
07.13.10↔	Gschl [Prkt] [Nd] Biops an d Hypph d trnsfrntln Zg	19.29.00↔	S Rv e Stpdt, Stpdktmie u Stpsplstk, n.n. bz.
07.13.11↔	Offene Biopsie an der Hypophyse durch transfrontalen Zugang	19.29.10↔	So Rev e Stapedotomie und Stapedektomie m StapesProth
07.13.12↔	Stereot Biops an d Hypoph d transfrontalen Zugang	19.29.11↔	So Rev e Stapedot und Stapedektomie m aut StapesProth

19.29.12↔	S Rv e Stpdt u Stpdktmie m allpstschr StpsPrth	39.72.13↔	Sel Emb von intrakr Gef d Stents als FlowDiverter
19.29.13↔	Sonstige Revision einer Stapesplastik (ohne Inkus-Ersatz)	39.72.14↔	Selektive Emb von intrakr Gef mit adhäsivem Embolisat
19.29.99↔	So Rev e Stapedot, Stapedektomie und Stapesplastik, So	39.72.19↔	Selektive Embolisation von intrakraniellen Gefässen, sonstige
19.52↔	Tympanoplastik Typ II	39.72.20↔	Sel Emb von extrkr Gef d Kopfes und d Halses, n.n.bez.
19.53↔	Tympanoplastik Typ III	39.72.21↔	Sel Emb v extrkr Gef d Kopfes u d Halses m Part o Metsp
19.54↔	Tympanoplastik Typ IV	39.72.22↔	SI Emb v extrkr Gf d Kpfs u d Hlss m emb Flüs, abl Bllns o Sch
19.55↔	Tympanoplastik Typ V	39.72.24↔	SI Emb v extrkr Gf d Kpfs u d Hlss m adhäsivm Emblst
19.56.00↔	Tympanoplastik und Ossikuloplastik, n.n.bez.	39.72.29↔	Sel Emb von extrkr Gef d Kopfes und d Halses, sonstige
19.56.10↔	Tym Antrt,Attkt,Attkoantrt o Mstek:Oh Imp Prth o Imp aut Oss	39.72.30↔	Perkutantransluminale Emb e Gefmi d Mikrok, n.n.bez.
19.56.11↔	Tym Antrt,Attkt,Attkoantrt o Mstek:M Imp allpl,allg o xng Prth	39.72.31↔	Perktranslum Emb e Gefmi d Mikrok Verw v ein Mikrkath
19.56.20↔	Tym Anl Ohrhdhöhl(ff Kvtät):Oh Imp Prth o m Imp autg Osskls	39.72.32↔	Perktranslum Emb e Gefmi d Mikrok Verw v 2 Mikrkath
19.56.21↔	Tym Anl Ohrhdhöhl(ff Kvtät):M Imp allpl,allg o xng Prth	39.72.33↔	Perktranslum Emb e Gefmi d Mikrok Verw v 3 Mikrkath
19.56.99↔	Tympanoplastik und Ossikuloplastik, sonstige	39.72.34↔	Perktranslum Emb e Gefmi d Mikrok Verw v 4 Mikrkath
19.6↔	Revision einer Tympanoplastik	39.72.35↔	Perktranslum Emb e Gefmi d Mikrok Verw v funf Mikrkath
20.23.00↔	Inzision am Mittelohr, n.n.bez.	39.72.39↔	Perktranslum Emb e Gefmi d Mikrok Verw v merh Mikrkath
20.23.10↔	Antrotomie	39.72.99↔	Endovask Plast Reko o Okkl von Gef a Kopf und Ha, So
20.23.11↔	Attikotomie	39.77.00↔	Prkt trnslm u endvsk Intrvntion an intrkr(n)Gf(n),nnbz
20.23.12↔	Tympntmie m Abdchtng d rnd u/ ovl Fnstrmmbrn	39.77.10↔	Perkutane Ballonangioplastie an intrakr(n) Gef(en)
20.23.13↔	Explorative Tympanotomie	39.77.20↔	Perkutane Bladeangioplastie an intrakr(n) Gef(en)
20.23.99↔	Inzision am Mittelohr, sonstige	39.77.30↔	Perkutane Laserangioplastie an intrakr(n) Gef(en)
20.41↔	Einfache Mastoidektomie	39.77.40↔	Perkutane Atherektomie an intrakraniell(m) Gefäss(en)
20.42.00↔	Radikale Mastoidektomie, n.n.bez.	39.77.60↔	Perkut Thrombektomie an intrakr(n) Gef(en), n.n.bez.
20.42.10↔	Mastoidekt: M Freil d Fazialisk: Ohne Dekompr d Nerven	39.77.61↔	Perkutane Rotationsthorombektomie an intrakr(n) Gef(en)
20.42.11↔	Mastoidekt: M Freil d Fazialisk: M Dekompr d Nerven	39.77.62↔	Perkut stentgestützte Thrombekt an intrakr(n) Gef(en)
20.42.20↔	Mstoidkt: sbtt Rs d Flsnb (sbtt Ptrskt), n.n.bz.	39.77.69↔	Perkutane Thrombektomie an intrakr(n) Gef(en),sonstige
20.42.21↔	Mstoidkt: sbtt Rs d Flsnb (sbtt Ptrskt) oh Obl	39.77.99↔	Prkt trnslm endvsk Intrvntion an intrkr(n) Gf(n), S
20.42.22↔	Mstoidkt: sbtt Rs d Flsnb (sbtt Ptrskt) m Obl v Ftt	39.79.11↔	Endovaskuläre Implantation eines Grafts an Viszeralgefässen
20.42.23↔	Mstoidkt: sbtt Rs d Flsnb (sbtt Ptrskt) m Obl v M	39.79.12↔	Endovaskuläre Implantation e Grafts an Gefässen des Beckens
20.42.24↔	Mstoidkt:sbtt Rs d Flsnb(sbtt Ptrskt)m Obl v Ftt u M	39.79.13↔	Endovaskuläre Implantation e Grafts an abdominalen Gefässen
20.42.30↔	Mastoidekt: Partielle Resektion d Felsenb, n.n.bez.	39.79.19↔	Endovask Implant e Grafts an sonstigen Gef, sonstige
20.42.31↔	Mastoidekt: Partielle Resektion d Felsenb ohne Obli	39.79.20↔	CoilEmb oder Verschluss von sonstigen Gef, n.n.bez.
20.42.32↔	Mastoidekt: Part Res d Felsenb m Obli von Fett	39.79.21↔	CoilEmb oder Verschluss von Gefässen d oberen Extrem
20.42.33↔	Mastoidekt: Part Resektion d Felsenb m Obli von M	39.79.22↔	Coil-Embolisation oder -Verschluss der Aorta
20.42.34↔	Mastoidekt: Part Res d Felsenb m Obli v Fett u M	39.79.23↔	Coil-Embolisation o -Verschluss des Ductus arteriosus apertus
20.42.99↔	Radikale Mastoidektomie, sonstige	39.79.24↔	Coil-Embolisation oder -Verschluss von thorakalen Gefässen
20.51.00↔	Exzision einer Läsion am Mittelohr, n.n.bez.	39.79.25↔	Coil-Embolisation oder -Verschluss von viszeralen Gefässen
20.51.10↔	Exzision einer Läsion an der Paukenhöhle	39.79.26↔	Coil-Embolisation oder -Verschluss von abdominalen Gefässen
20.51.11↔	Exzision einer Läsion an der Pyramidenspitze	39.79.27↔	CoilEmb oder Verschluss von Gefässen d unteren Extrem
20.51.12↔	Exzision einer Läsion an der Otobasis	39.79.28↔	Coil-Embolisation oder -Verschluss von spinalen Gefässen
20.51.99↔	Exzision einer Läsion am Mittelohr, sonstige	39.79.29↔	CoilEmb oder Verschluss von sonstigen Gef, sonstige
20.79.00↔	Sonstige Inzision, Exz und Destr a Innenohr, n.n.bez.	39.79.30↔	Sel Emb m emb Flüssigk von sonstigen Gef, n.n.bez.
20.79.10↔	Exzision einer Läsion am Labyrinth	39.79.31↔	Selektive Emb mit emb Flüssigk von Gef d oberen Extrem
20.79.11↔	Kochleosaccotomie	39.79.32↔	Selektive Emb mit embolisierenden Flüssigkeiten d Aort
20.79.20↔	Labyrinthektomie, transtympanal	39.79.33↔	Selektive Emb mit emb Flüssigk d Duct arteriosus apertus
20.79.21↔	Labyrinthektomie, transmastoidal	39.79.34↔	Selektive Emb mit emb Flüssigk von thorakalen Gefässen
20.79.22↔	Labyrinthdestruktion, transtympanal	39.79.35↔	Selektive Emb mit emb Flüssigk von viszeralen Gefässen
20.79.23↔	Labyrinthdestruktion, transmastoidal	39.79.36↔	Selektive Emb mit emb Flüssigkeiten von abd Gefässen
20.79.99↔	Sonstige Inzision, Exz und Destr a Innenohr, sonstige	39.79.37↔	Selektive Emb m emb Flüssigk von Gef d unteren Extrem
20.92↔	Revision einer Mastoidektomie	39.79.38↔	Selektive Emb mit emb Flüssigk von spinalen Gefässen
20.99.00↔	Sonstige Operationen an Innen- und Mittelohr, n.n.bez.	39.79.39↔	Sel Emb m emb Flüssigk von sonstigen Gef, sonstige
20.99.10↔	Implnt v Knchnvrmkrngn a Flsnbein, Mtt o Innhr	39.79.40↔	Sel Emb m ablösb Ballons von sonstigen Gef, n.n.bez.
20.99.20↔	Verschluss einer Labyrinthfistel	39.79.41↔	Selektive Emb m ablösb Ballons von Gef d oberen Extrem
20.99.30↔	Entf e Kochleaimplantates oder implantbar Hörgerätes	39.79.42↔	Selektive Embolisation mit ablösbaren Ballons der Aorta
20.99.99↔	Sonstige Operationen an Innen- und Mittelohr, sonstige	39.79.43↔	Selektive Emb m ablösb Ballons d Duct arteriosus apertus
22.51↔	Ethmoidotomie	39.79.44↔	Selektive Emb mit ablösb Ballons von thorakalen Gef
22.52↔	Sphenoidotomie	39.79.45↔	Selektive Emb mit ablösb Ballons von viszeralen Gef
22.63.00↔	Ethmoidektomie, n.n.bez.	39.79.46↔	Selektive Emb mit ablösb Ballons von abd Gefässen
22.63.10↔	Ethmoidektomie von aussen	39.79.47↔	Selektive Emb mit ablösb Ballons von spinalen Gefässen
22.63.11↔	Ethmoidektomie, endonasal oder transmaxillär	39.79.48↔	Sel Emb m ablösb Ballons von Gef d unteren Extrem
22.63.99↔	Ethmoidektomie, sonstige	39.79.49↔	Sel Emb m ablösb Ballons von sonstigen Gef, sonstige
22.64↔	Sphenoidektomie	39.79.50↔	Selektive Emb mit Schirmen von sonstigen Gef, n.n.bez.
38.61↔	Sonstige Exzision von intrakraniellen Gefässen	39.79.51↔	Selektive Emb mit Schirmen von Gefässen d oberen Extrem
39.28↔	Extrakraniell-intrakranieller Gefäss-Bypass	39.79.52↔	Selektive Embolisation mit Schirmen der Aorta
39.51.00↔	Aneurysma-Clipping, n.n.bez.	39.79.53↔	Selektive Emb mit Schirmen d Duct arteriosus apertus
39.51.11↔	Aneurysma-Clipping intrakraniell	39.79.54↔	Selektive Embolisation mit Schirmen von thorakalen Gefässen
39.51.99↔	Aneurysma-Clipping, sonstige	39.79.55↔	Selektive Embolisation mit Schirmen von viszeralen Gefässen
39.72.00↔	Endovask Plast Reko o Okkl v Gef a Kopf u Ha, n.n.bez.	39.79.56↔	Selektive Embolisation mit Schirmen von abdominalen Gefässen
39.72.10↔	Selektive Embolisation von intrakraniellen Gefässen, n.n.bez.	39.79.57↔	Selektive Emb mit Schirmen von Gef d unteren Extrem
39.72.11↔	Selektive Emb von intrakr Gef m Partikeln oder Metsp	39.79.58↔	Selektive Embolisation mit Schirmen von spinalen Gefässen
39.72.12↔	SI Emb v intrkr Gf m emb Flüssigk, ablösb Bllns o Schrmn	39.79.59↔	Selektive Emb mit Schirmen von sonstigen Gef, sonstige

39.79.60↔	Selektive Emb m Partikeln von sonstigen Gef, n.n.bez.	39.79.84↔	Kathetertech Verschluss mitt Radiofq an thorakalen Gef
39.79.61↔	Selektive Emb mit Partikeln von Gef d oberen Extrem	39.79.85↔	Kathetertech Verschl mitt Radiofq an Gef d unt Extrem
39.79.62↔	Selektive Embolisation mit Partikeln der Aorta	39.79.86↔	Kathetertech Verschluss mitt Radiofq an viszeralen Gef
39.79.63↔	Selektive Emb mit Partikeln d Duct arterios apertus	39.79.87↔	Kathetertech Verschluss mitt Radiofrequenz an abd Gef
39.79.64↔	Selektive Embolisation mit Partikeln von thorakalen Gefässen	39.79.89↔	Kathetertech Verschluss mitt Radiofq an sonst Gef, So
39.79.65↔	Selektive Embolisation mit Partikeln von viszeralen Gefässen	76.92.20↔	Etz v Schdlknpl (CAD) an Gsschd o Bt d Hrns (bs z 2 Rg)
39.79.66↔	Selektive Embolisation mit Partikeln von abdominalen Gefässen	76.92.21↔	Etz v Schdlknpl (CAD) an Gsschd o Bt d Hrnsch (b 3 Rg)
39.79.67↔	Selektive Emb mit Partikeln von Gef d unteren Extrem	76.92.29↔	Enstz v Schdlknpl (CAD) an Gsschäd oh Bt d Hrnsch, S
39.79.68↔	Selektive Embolisation mit Partikeln von spinalen Gefässen	76.92.30↔	Plast Reko Einf Defekte d Maxilla d CADImplant
39.79.69↔	Selektive Emb m Partikeln von sonstigen Gef, sonstige	76.92.31↔	Plst Rk grssr o kmpl Dfkt d Mxll d CADImplnt
39.79.70↔	Kthtrtrch Vrschl v A mitt Lsr, snst Gef, n.n.bz.	92.39.00↔	Sonstige stereotaktische Radiochirurgie, n.n.bez.
39.79.71↔	Kathetertech Verschluss mitt Laser, an Aa d ob Extrem	92.39.01↔	And Hochvstrth, Stereot Bestr, frakt,zereb, n.n.bez.
39.79.72↔	Kathetertech Verschluss mittels Laser, an der Aorta	92.39.11↔	And Hchvstrth, Stereot Bstr, frkt, Extrzr, n.n.bz.
39.79.74↔	Kathetertech Verschluss mitt Laser, an thorakalen Gef	92.39.20↔	And Hchvstrth, Stereot Bstr, frkt: zrb, intmd Rdioth
39.79.75↔	Kathetertech Verschl mitt Laser, an Gef d unt Extrem	92.39.21↔	And Hchvstrth, Stereot Bstr, frkt: zrb, intmd Bgnbstr (IMAT)
39.79.76↔	Kathetertech Verschluss mitt Laser, an viszeralen Gef	92.39.22↔	And Hchvstrth, Stereot Bstr, frkt: zrb, bldgst Enst
39.79.77↔	Kathetertech Verschluss mittels Laser, an abd Gef	92.39.29↔	And Hochvstrth, Stereot Bestr, frakt, zerebral, So
39.79.79↔	Kathetertech Verschluss v Aa mitt Laser, sonst Gef, So	92.39.30↔	And Hchvstrth, Stereot Bstr, frkt: Extrzr, intmd Rdioth
39.79.80↔	Kthtrtrch Vrschl v A mitt Rdiolfq snst Gef, n.n.bz.	92.39.31↔	And Hchvstrth, Stereot Bstr, frkt: Extrzr, intmd Bgnbstr (IMAT)
39.79.81↔	Kathetertech Verschluss mitt Radiofq an Aa d ob Extrem	92.39.32↔	And Hchvstrth, Stereot Bstr, frkt: Extrzr, bldgst Enst
39.79.82↔	Kathetertech Verschluss mitt Radiofrequenz an d Aort	92.39.39↔	And Hochvstrth, Stereot Bestr, frakt, Extrazer, So

Prozedur B39-6

01.32.00↔	Lobotomie und Traktotomie, n.n.bez.	02.06.10↔	Frontoorbitale Kranioplastik zur Verlagerung
01.32.10↔	Lobotomie und Traktotomie, Zingulotomie	02.06.20↔	Rk d Hrnsch oh Bt d Gsschäd, m einf Implnt (Knmnt)
01.32.11↔	Lobotomie und Traktotomie, Subpiale Transsektion	02.06.30↔	Reko v Hirn u Gesschäd, m einf Implant (Knezement) o Tx
01.32.12↔	Lobotomie und Traktotomie, Multiple Lobotomien	02.06.99↔	Sonstige Osteoplastik am Schädel (Kranioplastik), sonstige
01.32.20↔	Lobotomie u Traktotomie, Stereot Untbr v Bahnsystemen	02.07↔	Entfernen einer Schädelknochenplatte
01.32.99↔	Lobotomie und Traktotomie, sonstige	02.11↔	Einfache Naht an der Dura mater des Gehirns
01.39.10↔	Sonstige Inzision a Hirn zur Entl e intrazer Hämat	02.12.00↔	Sonstige Rekonstruktion an den Hirnhäuten, n.n.bez.
01.39.11↔	Sonstige Inzision a Hirn zur Entl e intrazer Abszesses	02.12.10↔	Sonstige Rekonstruktion an den Hirnhäuten ohne Kranioplastik
01.39.20↔	So Inzis a Hirn, Stereotaktische Entl e intrakr Hämat	02.12.20↔	Sonstige Rekonstruktion an den Hirnhäuten mit Kranioplastik
01.39.21↔	So Inzis a Hirn, Stereot Entl e intrakr Abszesses	02.12.21↔	Sonstige Duraplastik mit Kranioplastik an der Konvexität
01.41↔	Operationen am Thalamus	02.12.22↔	So Durapl m Kranioplastik a kraniozervikalen Übergang
01.42↔	Operationen am Globus pallidum	02.12.99↔	Sonstige Rekonstruktion an den Hirnhäuten, sonstige
01.51.00↔	Exz von Läsion oder Gewebe an D Hirnhäuten, n.n.bez.	02.13↔	Ligatur eines Gefässes der Hirnhäute
01.51.10↔	Exz v Tmr an D Hrnh m Präprtion v infiltriertm Nchbr	02.14↔	Exzision am Plexus chorioideus
01.51.99↔	Exzision von Läsion oder Gewebe an den Hirnhäuten, sonstige	02.2↔	Ventrikulostomie
01.52.00↔	Hemisphärektomie, n.n.bez.	02.92↔	Plastische Rekonstruktion am Gehirn
01.52.10↔	Hemisphärektomie, hirneigenes intrazerebrales Tumorgewebe	02.93.00↔	Implnt o Erstz d Elktrd(n) e intrkr Neurstm, n.n.bz.
01.52.11↔	Hemisphärektomie, nicht hirneigenes intrazereb Tumorgewebe	02.93.10↔	Implant o Ersetz v temp Mikroel z monolok Abl u Stimul
01.52.99↔	Hemisphärektomie, sonstige	02.93.11↔	Implnt o Erstz v tmp Mkroel z mltk Abl u Stml
01.53.00↔	Lobektomie am Gehirn, n.n.bez.	02.93.20↔	Implnt o Erstz v prm n Mkroel z mnlk Abl u Stml
01.53.10↔	Lobektomie am Gehirn, hirneigenes intrazerebral Tumorgewebe	02.93.21↔	Implnt o Erstz v prm n Mkroel z mltk Abl u Stml
01.53.11↔	Lobekt a Hirn, Ni hirneigenes intrazerebrales Tumor	02.93.99↔	Implant o Ersetz d Elektrod(n) e intrakr Neurostim, So
01.53.99↔	Lobektomie am Gehirn, sonstige	02.96↔	Einsetzen einer sphenoidalen Elektrode
01.59.00↔	Sonstige Exz o Destr von Läs o Gew a Hirn, n.n.bez.	02.99.10↔	Stereotaktische Eingriffe am Liquorsystem
01.59.10↔	Sonstige Exz von hirneig intrazer Tumor a Hirn	02.99.11↔	Streot Implnt u Explnttion v rdioaktvm Mt als slbst Engr
01.59.11↔	Sonstige Exz von Ni hirneig intrazer Tumor a Hirn	02.99.12↔	Stereot Implant von Gew an Schäd, Hirn und Hirnh
01.59.12↔	So Exz von Läs o Gew a Hirn, Debr e Kontusion a Hirn	02.99.13↔	Stereotaktische Instill von Med als selbst Eingr
01.59.19↔	Sonstige Exzision von Läsion oder Gewebe am Gehirn, sonstige	02.99.14↔	Streot Implnt, Rv o Wchs v intrzr Kth z intrv Infz
01.59.20↔	Sonstige Destr von hirneig intrazer Tumor a Hirn	02.99.20↔	Umwdl e Lquorshnts (Hrnwssrbleitng) i e Mhrfchbleitng
01.59.21↔	Sonstige Destr von Ni hirneig intrazer Tumor a Hirn	02.99.29↔	Sonstige Revision und Entfernung von Liquorableitungen
01.59.29↔	Sonst Destruktion von Läsion o Gewebe am Gehirn, sonst	02.99.30↔	Implantation oder Wechsel einer intrakraniellen Messsonde
01.59.99↔	Sonstige Exz o Destr von Läs o Gew a Hirn, sonstige	02.99.31↔	Revision (ohne Wechsel) einer intrakraniellen Messsonde
01.6x.11↔	Exzision und Destruktion von Tumorgewebe an d Kalotte	02.99.40↔	Implantation oder Wechsel einer Neuroprothese
01.6x.21↔	Exz und Destr von sonst erkrankten Gew an d Kalotte	02.99.41↔	Revision (ohne Wechsel) einer Neuroprothese
02.01↔	Eröffnen einer Schädelnaht	02.99.50↔	Implant u Entf e KathBallonSyst z intrazer Brachyth
02.02↔	Elevation von Frakturfragmenten vom Schädel	02.99.70↔	Rv (h Erstz) d Elktrd e intrkr Neurstm, n.n.bz.
02.04.00↔	Knochentransplantation an den Schädel, n.n.bez.	02.99.71↔	Rv(h Ers)d Elktrd intrkr Neurstm,streotktsch,perm Enzlsys z Dst
02.04.10↔	Knochentransplantation an den Schädel, Schädeldach	02.99.72↔	Rv(h Ers)d Elktrd intrkr Neurstm,streotktsch,perm Mhrflsyst z Dst
02.04.99↔	Knochentransplantation an den Schädel, sonstige	02.99.79↔	Rev (oh Ersetz) d Elektrod e intrakr Neurostim, So
02.05.00↔	Einsetzen einer Schädelknochenplatte, n.n.bez.	02.99.90↔	Sonstige stereotaktische Op an Schädel, Hirn und Hirnh
02.05.10↔	Eins CADImp an Hrnsch oh Bt d Gsschäd,Enf Df	04.01.00↔	Exzision eines Akustikusneurinoms, n.n.bez.
02.05.11↔	Eins CADImp an Hrnsch oh Bt d Gsschäd,grssr o kmpl Df	04.01.10↔	Exzision eines Akustikusneurinoms durch Kraniotomie
02.05.20↔	Eins CADImp an Hrnsch m Bt v Orb,Tmpreg o fr Sn(bs 2 Rg)	04.01.11↔	Exzision eines Akustikusneurinoms, Translabrynthärer Zugang
02.05.30↔	Eins CADImp an Hrnsch m Bt mit Rg d Gsschäd(b3Rg)	04.01.99↔	Exzision eines Akustikusneurinoms, sonstige
02.05.99↔	Einsetzen einer Schädelknochenplatte, sonstige	07.13.00↔	Biopsie an der Hypophyse, transfrontaler Zugang, n.n.bez.
02.06.00↔	Sonstige Osteoplastik am Schädel, n.n.bez.	07.13.10↔	Gschl [Prkt] [Nd] Biops an d Hypph d trnsfrntln Zg

07.13.11↔	Offene Biopsie an der Hypophyse durch transfrontalen Zugang	92.25.00↔	Teleradiotherapie mit Elektronen, Linearbeschleuniger, n.n.bez.
07.13.12↔	Stereot Biops an d Hypoph d transfrontalen Zugang	92.25.01↔	Teleradth m Elekt, Linbesch, Grossfeldbestrahlung
07.13.99↔	Biopsie an der Hypophyse, transfrontaler Zugang, sonstige	92.25.02↔	Teleradth m Elekt, Linbesch, Halbkörperbestrahlung
07.14.00↔	Biopsie an der Hypophyse, transsphenoidaler Zugang, n.n.bez.	92.25.03↔	Teleradth m Elekt, Linbesch, Ganzkörperbestrahlung
07.14.10↔	Gschl [Prkt] [Nd] Biops an d Hypph d trnssphn Zg	92.25.04↔	Teleradiotherapie m Elekt, Linbesch, Intraop Strahlth
07.14.11↔	Offene Biopsie an der Hypophyse durch transsphenoid Zugang	92.25.09↔	Teleradiotherapie mit Elektronen, Linearbeschleuniger, sonstige
07.14.12↔	Stereot Biops an d Hypoph d transsphenoidalen Zugang	92.25.11↔	Teleradiotherapie m Elekt, Linbesch, m bildgst Einst
07.14.99↔	Biopsie an der Hypophyse, transsphenoidaler Zugang, sonstige	92.25.12↔	Tlrdrth m Elkt, Lnbsch, bs z 2 Bstrf, m bldgst Enst
07.15↔	Biopsie an der Hypophyse, nicht näher bezeichneter Zugang	92.25.13↔	Tlrdrth m Elkt, Lnbsch, mhr als 2 Bstrf, m bldgst Enst
07.17.00↔	Biopsie am Corpus pineale, n.n.bez.	92.25.14↔	Tlrdrth m Elkt, Lnbsch, 3Dgpl Bstr, m bldgst Enst
07.17.10↔	Geschlossene [perkutane] [Nadel-] Biopsie am Corpus pineale	92.25.15↔	Tlrdrth m Elkt, Lnbsch, intrmd Rdiioth, m bldgst Enst
07.17.11↔	Offene Biopsie am Corpus pineale	92.25.21↔	Tlrdrth m Elkt, Lnbsch, bs z 2 Bstrf, oh bldgst Enst
07.17.12↔	Stereotaktische Biopsie am Corpus pineale	92.25.22↔	Tlrdrth m Elkt, Lnbsch, mhr als 2 Bstrf, oh bldgst Enst
07.17.99↔	Biopsie am Corpus pineale, sonstige	92.25.23↔	Tlrdrth m Elkt, Lnbsch, 3Dgpl Bstr, oh bldgst Enst
07.51↔	Exploration im Gebiet des Corpus pineale	92.25.24↔	Tlrdrth m Elkt, Lnbsch, intrmd Rdiioth, oh bldgst Enst
07.52↔	Inzision am Corpus pineale	92.26.00↔	Teleradiotherapie mit anderen Partikelstrahlen, n.n.bez.
07.53↔	Partielle Exzision des Corpus pineale	92.26.10↔	Protonentherapie, bis zu 2 Bestrf, oh bildgest Einst
07.54↔	Totale Exzision des Corpus pineale	92.26.11↔	Protonentherapie, bis zu 2 Bestrf, mit bildgest Einst
07.59↔	Sonstige Operationen am Corpus pineale	92.26.20↔	Prtnnthrpie, mhr als 2 Bstrf, oh bldgst Enst
07.61↔	Partielle Exzision der Hypophyse, transfrontaler Zugang	92.26.21↔	Prtnnthrpie, mhr als 2 Bstrf, m bldgst Enst
07.62↔	Partielle Exzision an der Hypophyse, transsphenoidaler Zugang	92.26.99↔	Teleradiotherapie mit anderen Partikelstrahlen, sonstige
07.63↔	Partielle Exz an d Hypophyse, nicht näher bez Zugang	92.27.00↔	Imp/Eins radak Elm (Brchyth m umschl Rdion), Körperb, S o nnbz
07.64↔	Totale Exzision der Hypophyse, transfrontaler Zugang	92.27.10↔	Imp/Eins radak Elm (Brchyth m umschl Rdion), w Geschl, nnbz
07.65↔	Totale Exzision der Hypophyse, transsphenoidaler Zugang	92.27.11↔	Imp o Eins rdioakt Elm (Brchyth m umschl Rdion), intraut
07.68↔	Totale Exzision der Hypophyse, and näher bez Zugang	92.27.12↔	Imp o Eins rdioakt Elm (Brchyth m umschl Rdion), intrvg
07.69↔	Totale Exzision der Hypophyse, nicht näher bez Zugang	92.27.13↔	Imp/Eins radak Elm (Brchyth m umschl Rdion), intu u intv kmb
07.71↔	Exploration der Fossa hypophysialis	92.27.21↔	Imp o Eins rdioakt Elm (Brchyth m umschl Rdion), Körperb
07.72↔	Inzision an der Hypophyse	92.27.22↔	Imp/Eins radak Elm (Brchyth m umschl Rdion), intrkvär
07.79↔	Sonstige Operation an der Hypophyse	92.27.23↔	Imp/Eins radak Elm (Brchyth m umschl Rdion), intrlml
38.01↔	Inzision von intrakraniellen Gefässen	92.27.30↔	Imp o Eins rdioakt Elm (Brchyth m umschl Rdion), Gf nnbz
38.31↔	Resektion von intrakraniellen Gefässen mit Anastomose	92.27.31↔	Imp/Eins radak Elm (Brchyth m umschl Rdion), Kmrgfäss
38.41↔	Resektion von intrakraniellen Blutgefässen mit Ersatz	92.27.39↔	Imp o Eins rdioakt Elm (Brchyth m umschl Rdion), S Gf
38.60↔	Sonstige Exzision von Gefässen, Lokalisation n.n.bez.	92.27.70↔	Radioaktive Moulagen, n.n.bez.
38.61↔	Sonstige Exzision von intrakraniellen Gefässen	92.27.71↔	Rdioakt Moulgn: Knstr u Appl v obrfl rdioaktvn Moulgn
39.28↔	Extrakraniell-intrakranieller Gefäss-Bypass	92.27.72↔	Rdioakt Moulgn: Knstr u Appl v N auf d Körperb vrw Appl
39.51.00↔	Aneurysma-Clipping, n.n.bez.	92.27.73↔	Radioakt Moulagen: Konstr u Appl v Augenapplikatoren
39.51.11↔	Aneurysma-Clipping intrakraniell	92.27.79↔	Radioaktive Moulagen, sonstige
39.51.99↔	Aneurysma-Clipping, sonstige	92.28.00↔	Injektion oder Instillation von Radioisotopen, n.n.bez.
39.53↔	Verschluss einer arteriovenösen Fistel	92.28.01↔	Instillation von offenen Radionukliden in Gelenke
92.20↔	Infusion von flüssigem Radioisotop	92.28.02↔	Rdiojdh bs 1,2 GBq I131: Oh Gb v rkmb Thyreotr (rhTSH)
92.21.00↔	Oberflächenstrahlentherapie: n.n.bez.	92.28.03↔	Rdiojdh bs 1,2 GBq I131: M Gb v rkmb Thyreotr (rhTSH)
92.21.01↔	Oberflächenstrahlentherapie: Bis zu 2 Bestrahlungsfeldern	92.28.04↔	Rdiojdh üb 1,2 bs u 5 GBq I131: Oh Gb rkmb Thyreotr (rhTSH)
92.21.02↔	Oberflächenstrahlentherapie: Mehr als 2 Bestrahlungsfelder	92.28.05↔	Rdiojdh üb 1,2 bs u 5 GBq I131: M Gb rkmb Thyreotr (rhTSH)
92.22.00↔	Orthovstrth: n.n.bez. Orthovstrth: n.n.bez.	92.28.06↔	Rdiojdh m 5 u mhr GBq I131: Oh Gb rkmb Thyreotr (rhTSH)
92.22.01↔	Orthovoltstrahlentherapie: Bis zu 2 Bestrahlungsfeldern	92.28.07↔	Rdiojdh m 5 u mhr GBq I131: M Gb rkmb Thyreotr (rhTSH)
92.22.02↔	Orthovoltstrahlentherapie: Mehr als 2 Bestrahlungsfelder	92.28.11↔	Therapie mit offenen Radionukliden bei Knochenmetastasen
92.22.11↔	Intraoperative Röntgenstrahlentherapie, bis 300 kV	92.28.12↔	Intrvnös plliatv Schmrzth m off Rdion b Knchntstsn
92.22.12↔	Intraoperative Röntgenstrahlentherapie, 300 kV - < 1 MV	92.28.13↔	Radiorezeptortherapie m DOTA-konjug Somatostatin-Analoga
92.22.19↔	Intraoperative Röntgenstrahlentherapie, sonstige	92.28.20↔	Radioimmuntherapie mit 90Y-Ibritumomab-Tiuxetan, parenteral
92.23.00↔	Hochvoltstrahlentherapie, n.n.bez.	92.28.21↔	Gabe von Jod-131-MIBG (Metajodbenzylguanidin) parenteral
92.23.01↔	Telekobaltgerät bis zu 2 Bestrahlungsfelder	92.28.31↔	Sel Intravask Radiochemoembolisation m I131Lipiodol
92.23.02↔	Telekobaltgerät 3 bis 4 Bestrahlungsfelder	92.28.32↔	SIRT d Emb v Yttrium90mrkiertn Mkrsphärm
92.23.03↔	Telekobaltgerät mehr als 4 Bestrf oder 3Dgepl Bestr	92.28.33↔	Endovaskuläre Brachytherapie mit Rhenium-188
92.23.08↔	Hochvoltstrahlentherapie: andere Isotope	92.29.00↔	Brachytherapie mit umschlossenen Radionukliden, n.n. bez.
92.23.09↔	Telekobaltgerät, Sonstige	92.29.09↔	Brachytherapie mit umschlossenen Radionukliden, sonstige
92.24.00↔	Teleradiotherapie mit Photonen, Linearbeschleuniger, n.n.bez.	92.29.11↔	Intrst Brchyth m Implnt v entfb Str i e Ebn, nied Dssl
92.24.01↔	Teleradth m Phot, Linbesch, Grossfeldbestrahlung	92.29.12↔	Intrst Brchyth m Impl entfb Str i e Eb, gp Dssl (Plsd ds rt)
92.24.02↔	Teleradth m Phot, Linbesch, Halbkörperbestrahlung	92.29.13↔	Intrst Brchyth m Implnt v entfb Str i e Ebn, hh Dssl
92.24.03↔	Teleradth m Phot, Linbesch, Ganzkörperbestrahlung	92.29.19↔	Intrst Brachyth m Implant von entfb Str i e Ebene, So
92.24.04↔	Teleradiotherapie m Phot, Linbesch, Intraop Strahlth	92.29.21↔	Intrst Brchyth m Vmpl v entfb Str i e Ebn, nied Dssl
92.24.09↔	Teleradiotherapie mit Photonen, Linearbeschleuniger, sonstige	92.29.22↔	Intrst Brchyth m Vmpl entfb Str i mhr Eb, gp Dssl (Plsd ds rt)
92.24.11↔	Tlrdrth m Pht, Lnbsch, bs z 2 Bstrf: M bldgst Enst	92.29.23↔	Intrst Brchyth m Vmpl v entfb Str i mhr Ebn, hh Dssl
92.24.12↔	Tlrdrth m Pht, Lnbsch, mhr als 2 Bstrf: M bldgst Enst	92.29.29↔	Intrst Brchyth m Vmpl v entfb Str i mhr Ebn, S
92.24.13↔	Tlrdrth m Pht, Lnbsch, 3Dgpl Bstr: M bldgst Enst	92.29.31↔	Intrst Brchyth m Implnt v prm Str, bs z 10 Quelln
92.24.14↔	Tlrdrth m Pht, Lnbsch, intrmd Rdiioth: M bldgst Enst	92.29.32↔	Intrst Brchyth m Implnt v prm Str, v 10 bs 15 Quelln
92.24.21↔	Tlrdrth m Pht, Lnbsch, bs z 2 Bstrf: Oh bldgst Enst	92.29.33↔	Intrst Brchyth m Implnt v prm Str, v 16 bs 20 Quelln
92.24.22↔	Tlrdrth m Pht, Lnbsch, mhr als 2 Bstrf: Oh bldgst Enst	92.29.34↔	Intrst Brchyth m Implnt v prm Str, v 21 bs 25 Quelln
92.24.23↔	Tlrdrth m Pht, Lnbsch, 3Dgpl Bstr: Oh bldgst Enst	92.29.35↔	Intrst Brchyth m Implnt v prm Str, v 26 bs bs 30 Quelln
92.24.24↔	Tlrdrth m Pht, Lnbsch, intrmd Rdiioth: Oh bldgst Enst	92.29.36↔	Intrst Brchyth m Implnt v prm Str, v 31 bs bs 35 Quelln
92.24.30↔	Tlrdrth m Pht: hchkmplx Rdiioth m spezialisier Assttng	92.29.37↔	Intrst Brchyth m Implnt v prm Str, v 36 bs bs 40 Quelln

92.29.38↔	Intrst Brchyth m Implnt v prmn Str, v 41 bs bs 45 Quelln	92.31.00↔	Radiochirurgie mit Photonen n.n. bez., zerebral
92.29.39↔	Intrst Brchyth m Implnt v prmn Str, v 46 bs bs 50 Quelln	92.31.10↔	Radiochirurgie mit Photonen n.n. bez., extrazerebral
92.29.3a↔	Intrst Brchyth m Implnt v prmn Str, v 51 bs bs 55 Quelln	92.32.00↔	Mehrquellige Photon-Radiochirurgie, n.n.bez.
92.29.3b↔	Intrst Brchyth m Implnt v prmn Str, v 56 bs bs 60 Quelln	92.32.01↔	Mehrquellige Photon-Radiochirurgie: Gamma-knife
92.29.3c↔	Intrst Brchyth m Implnt v prmn Str, v 61 bs bs 65 Quelln	92.33.00↔	Teilchen-Radiochirurgie, n.n.bez.
92.29.3d↔	Intrst Brchyth m Implnt v prmn Str, v 66 bs bs 70 Quelln	92.33.01↔	And Hochvstrth: Stereot Bestr, einzeit, zerebral
92.29.3e↔	Intrst Brchyth m Implnt v prmn Str, mhr als 70 Quelln	92.33.11↔	And Hochvstrth: Stereot Bestr, einzeit, Extrazer
92.29.40↔	Brachytherapie mit Oberflächenapplikatoren, n.n.bez.	92.39.00↔	Sonstige stereotaktische Radiochirurgie, n.n.bez.
92.29.49↔	Brachytherapie mit Oberflächenapplikatoren, sonstige	92.39.01↔	And Hochvstrth, Stereot Bestr, frakt,zereb, n.n.bez.
92.29.51↔	Entf von umschl Radion o inaktiven Appl unt Anästhesie	92.39.11↔	And Hchvstrth, Streot Bstr, frkt, Extrzr, n.n.bez.
92.30.00↔	Stereotaktische Bestrahlung, einzeitig, n.n.bez.	92.39.20↔	And Hchvstrth, Streot Bstr, frkt: zrb, intmd Rdiath
92.30.01↔	Stereotaktische Bestrahlung, einzeitig: Zerebral, n.n.bez.	92.39.21↔	And Hchvstrth, Streot Bstr, frkt: zrb, intmd Bgnbstr (IMAT)
92.30.02↔	Stereotaktische Bestrahlung, einzeitig: Extrazerebral, n.n.bez.	92.39.22↔	And Hchvstrth, Streot Bstr, frkt: zrb, bldgst Enst
92.30.20↔	Stereot Bestr, einzeit: Zerebral, intmod Radioth	92.39.29↔	And Hochvstrth, Stereot Bestr, frakt, zerebral, So
92.30.21↔	Streot Bstr, einzeit: Zrb, intmd Bgnbstr (IMAT)	92.39.30↔	And Hchvstrth, Streot Bstr, frkt: Extrzr, intmd Rdiath
92.30.22↔	Stereot Bestr, einzeit: Zerebral, bildgest Einst	92.39.31↔	And Hchvstrth, Streot Bstr, frkt: Extrzr, intmd Bgnbstr (IMAT)
92.30.30↔	Stereot Bestr, einzeit: Extrazer, intmod Radioth	92.39.32↔	And Hchvstrth, Streot Bstr, frkt: Extrzr, bldgst Enst
92.30.31↔	Streot Bstr, einzeit: Extrzr, intmd Bgnbstr (IMAT)	92.39.39↔	And Hochvstrth, Stereot Bestr, frakt, Extrazer, So
92.30.32↔	Stereot Bestr, einzeit: Extrazer, bildgest Einst	92.41↔	Intraoperative Strahlentherapie mit Elektronen
92.30.99↔	Stereotaktische Bestrahlung, einzeitig, sonstige		

Prozedur B39-7

77.99.10↔	Totale Knochenresektionen an Phalangen der Hand	81.63.99↔	Spondylodese o Reop e Spondylodese von 48 Wirbeln, So
77.99.20↔	Totale Resektion eines Wirbelkörpers	81.64.00↔	Spndylids o Reop e Spndylids v 9 o mhr Wrbl, n.n.bz.
77.99.40↔	Totale Knochenresektionen an Phalangen des Fusses	81.64.10↔	Spondylodese von 9 oder mehr Wirbeln, dorsal
81.63.00↔	Spondylodes o Reop e Spondylodes v 48 Wirb, n.n.bez.	81.64.11↔	Spndylids v 9 o mhr Wrbl, drs u vnt komb, intrkrprl
81.63.10↔	Spondylodese von 4 - 6 Wirbeln, dorsal	81.64.99↔	Spondylodes o Reop e Spondylodes v 9 o mehr Wirb, So
81.63.11↔	Spondylodes v 4 6 Wirb, dors u vent komb, interkorp	81.66.00↔	Kyphoplastik, n.n.bez.
81.63.12↔	Spondylodese von 4 - 6 Wirbeln, ventral, interkorporell	81.66.10↔	Kyphoplastik, 1 Wirbelkörper
81.63.13↔	Spondylodese von 4 - 6 Wirbeln, dorsal, dynamisch	81.66.11↔	Kyphoplastik, 2 Wirbelkörper
81.63.20↔	Spondylodese von 7 - 8 Wirbeln, dorsal	81.66.12↔	Kyphoplastik, 3 Wirbelkörper
81.63.21↔	Spondylodes v 7 8 Wirb, dors u vent komb, interkorp	81.66.13↔	Kyphoplastik, 4 und mehr Wirbelkörper
81.63.22↔	Spondylodese von 7 - 8 Wirbeln, ventral, interkorporell	81.66.99↔	Kyphoplastik, sonstige
81.63.23↔	Spondylodese von 7 - 8 Wirbeln, dorsal, dynamisch		

Prozedur B39-8

00.50.00↔	Implnt e Rsynchrhrzsm oh Ang v Df, kmpl Syst [CRTP], nmbz	01.31.11↔	Inzision an D Hirnhäuten zur Entl e subduralen Empyems
00.50.10↔	Implnt Rsynchrtrtm oh Abgbn v Df m d Mögl d Frnüb(CRTP)	01.31.20↔	Inzs an D Hrn h z Drain v sbd u sbchnoidlr Flüssgk
00.50.51↔	Implant e Synchsyst, linksvent Pacing, Zweikammersystem	01.31.99↔	Inzision an den Hirnhäuten, sonstige
00.50.52↔	Implant e Synchsyst, linksvent Pacing, Dreikays	20.01↔	Myringotomie mit Paukenröhrcheneinlage
00.50.99↔	Implnt e Rsynchrhrzsm oh Ang v Df, kmpl Syst [CRTP], S	22.01.00↔	Punktion e Nnh f Aspir oder Spülung, n.n.bez.
00.51.00↔	Implant e Resynchrdefibr, kompl Syst [CRTD], n.n.bez.	22.01.10↔	Punktion e Nnh f Aspir o Spülung, Kieferhöhlenpunktion
00.51.10↔	Implnt e Rsynchrstionsdfbrllrs m d Mögl d Frnüb(CRTD)	22.01.11↔	Stirnhöhlenpunktion (z.B. nach Beck)
00.51.99↔	Implant e Resynchrdefibr, kompl System [CRTD], So	22.01.99↔	Punktion e Nnh f Aspir oder Spülung, sonstige
00.56.00↔	Eins.Ers implntbr Drcksnsrs z intrkrd hämdyn Übrwchgng nmbz	22.2x.00↔	Endonasale Nasennebenhöhlen-Eröffnung, n.n.bez.
00.57.00↔	Enstz.Erstz sbkt Vrrcht z intrkrd hämdyn Übrwchgng,n.n.bz	22.2x.10↔	Infundibulotomie ohne Kieferhöhlenfensterung
00.57.10↔	Isol Sondimpl, epik, offen chir, linksventrikulär	22.2x.11↔	Infundibulotomie mit Kieferhöhlenfensterung
00.57.11↔	Isol Sondimpl, epik, offen chir, rechtsventrikulär	22.2x.20↔	Endonasale NnhEröffnung d Ballondilatation, n.n.bez.
01.11.00↔	Geschl [perkutane] [Nadel] Biops an D Hirnh, n.n.bez.	22.2x.21↔	Endnsl NnhEröffng d Blndlttion, Keilbeinhöhl
01.11.10↔	Stereot geschl [Perkut] [Nad] Biops an D Hirnh	22.2x.22↔	Endonasale NnhEröffnung d Ballondilatation, Stirnhöhle
01.11.99↔	Geschl [perkutane] [Nadel] Biops an D Hirnh, sonstige	22.2x.28↔	Endnsl NnhEröffng d Blndlttion, mhr Nnh
01.12.00↔	Offene Biopsie an den Hirnhäuten, n.n.bez.	22.2x.29↔	Endonasale NnhEröffnung d Ballondilatation, sonstige
01.12.10↔	Stereotaktische offene Biopsie an den Hirnhäuten	22.2x.99↔	Sonstige Endonasale Nasennebenhöhlen-Eröffnung
01.12.99↔	Offene Biopsie an den Hirnhäuten, sonstige	22.31↔	Radikale Kieferhöhlen-Operation
01.13.00↔	Geschlossene [perkutane] [Nadel-] Biopsie am Gehirn, n.n.bez.	22.41.00↔	Sinusotomie des Sinus frontalis, n.n.bez.
01.13.10↔	Stereotaktische geschl [Perkut] [Nad] Biops a Hirn	22.41.10↔	Sinusotomie des Sinus frontalis von aussen
01.13.99↔	Geschlossene [perkutane] [Nadel-] Biopsie am Gehirn, sonstige	22.41.11↔	Sinusotomie des Sinus frontalis, endonasal
01.14.00↔	Offene Biopsie am Gehirn, n.n.bez.	22.41.12↔	Sinusotomie des Sinus frontalis, Anlage einer Mediandrainage
01.14.10↔	Stereotaktische offene Biopsie am Gehirn	22.41.99↔	Sinusotomie des Sinus frontalis, sonstige
01.14.99↔	Offene Biopsie am Gehirn, sonstige	22.42.00↔	Sinusektomie des Sinus frontalis, n.n.bez.
01.15↔	Biopsie am Schädel	22.42.10↔	Osteoplastische Stirnhöhlenoperation mit Obliteration
01.18.20↔	Offene Biopsie an intrakraniellm Blutgefäss	22.42.11↔	Osteoplastische Stirnhöhlenoperation ohne Obliteration
01.18.21↔	Stereotaktische offene Biopsie an intrakraniellm Blutgefäss	22.42.99↔	Sinusektomie des Sinus frontalis, sonstige
01.18.29↔	Offene Biopsie an intrakraniellm Blutgefäss, sonstige	22.53↔	Inzision an mehreren Nasennebenhöhlen
01.24.21↔	Bohrlochtrepanation der Kalotte als Zugang	22.61↔	Exz e Läs a Sinus maxillaris d D Zugang nach Caldwluc
01.28↔	Einsetzen von intrakraniellen Katheter(n) via Bohrloch(löcher)	22.62↔	Exzision e Läsion am Sinus maxillaris durch anderen Zugang
01.31.00↔	Inzision an den Hirnhäuten, n.n.bez.	22.79.00↔	Rekonstruktion einer Nasennebenhöhle, n.n.bez.
01.31.10↔	Inzis an D Hirnh zur Entl e subduralen Hämat (Hygroms)	22.79.10↔	Rekonstruktion des Stirnbeins

22.79.11↔	Rekonstruktion oder Kranialisation einer Stirnhöhlenwand	37.89.23↔	Systemumstellung von Zweikammer- auf Dreikammersystem
22.79.19↔	Sonstige Rekonstruktion einer Nasennebenhöhle	37.89.29↔	Systemst von EinkamSyst auf 2 resp. Dreiksys, So
37.74.00↔	Einsetz o Ers von Epikardelektrod a Epikard, n.n.bez.	37.89.30↔	Revision von Dreikammerschrittmacher, n.n.bez.
37.74.10↔	Einsetz o Ers v Epikardelektrod a Epikard, offen chir	37.89.39↔	Revision von Dreikammerschrittmacher, sonstige
37.74.20↔	Einsetz o Ers von Epikardelektrod a Epikard, thoraksk	37.89.40↔	Entf von Herzschrmm o Resynschrittm, n.n.bez.
37.74.99↔	Einsetz o Ers von Epikardelektrod a Epikard, sonstige	37.89.41↔	Entfernen von Herzschrittmacher
37.79.01↔	Implantation eines Ereignis Rekorder	37.89.42↔	Entfernen von Resynchronisationsherzschrittmacher
37.79.10↔	Implnt o Aggrgwchs(h Ändrng d Snd)e EreignsRkrdrs,nnbz	37.89.49↔	Entf von Herzschrmm o Resynschrittm, sonstige
37.79.11↔	Aggregwechs (oh Änderung d Sonde) e EreignisRekorders	37.89.50↔	Entf e Sm, Defi, Synchronisationssystems o Ereignek
37.79.19↔	Implnt o Aggrgwchs (h Ändrng d Snd) e EreignsRkrdrs, S	37.89.99↔	Revision oder Entfernen eines Schrittmachers, sonstige
37.80.00↔	Implnt e prmn Sm, int o Ers, Grättyp N spzf, n.n.bz.	37.94.00↔	Implantation oder Ersetzen eines Defibrillators, n.n.bez.
37.80.10↔	Implnt prmn Sm,int o Ers.Grättyp N spzf,m d Mögl d Frnüb	37.94.01↔	Implantation eines Defibrillators mit Einkammer-Stimulation
37.80.99↔	Implnt e prmn Sm, int o Ers, Grättyp N spzf, S	37.94.02↔	Implantation eines Defibrillators mit Zweikammer-Stimulation
37.81.00↔	Erstimpl e EinkSm Ni spezif ob rate respons, n.n.bez.	37.94.03↔	Implantation eines Defibrillators mit biv Stimulation
37.81.10↔	Erstimpl e EinkSm Ni spezifiziert ob rate respons	37.94.04↔	Imp Df m zszätzlchm Drcksnsr z nivv Mssng d rchtsvntr Drcks
37.81.20↔	Systemst v Zweik o Dreiksys auf EnkmSyst,N spzf ob rt rspns	37.94.10↔	Ersetzen eines Defibrillators, n.n.bez.
37.81.99↔	Erstimpl e EinkSm Ni spezifiziert ob rate respons, So	37.94.11↔	Ersetzen eines Defibrillators mit Einkammer-Stimulation
37.82.00↔	Erstimpl e EinkSchrittmachers, rate respons, n.n.bez.	37.94.12↔	Ersetzen eines Defibrillators mit Zweikammer-Stimulation
37.82.10↔	Erstimplantation e Einkammer-Schrittmachers, rate responsive	37.94.19↔	Ersetzen eines Defibrillators, sonstige
37.82.99↔	Erstimpl e EinkSchrittmachers, rate respons, sonstige	37.94.20↔	Systemst e Herzschrmm auf Defi m EinkStimul, n.n.bez.
37.83.00↔	Erstimpl e Zweikammersystemes, m e Schrittmachersonde	37.94.21↔	Systemumstellung e Herzschrmm auf Defi m EinkStimul
37.83.10↔	Erstimpl e Zweikschritt, oh antitachykarder Stimul	37.94.22↔	Systemst e Herzschrmm o Defi auf Defi m ZweikStimul
37.83.11↔	Erstimpl e Zweikschritt, m antitachykarder Stimul	37.94.29↔	Systemst e Herzschrmm o Defi auf Defi m biv Stimul, So
37.83.12↔	Erstimpl e ZweikammerSchrittmachers m d Mögl d Fernüb	37.94.99↔	Implnt o Erstz e tt autm Krdiovrtr / DfSyst [AICD], S
37.83.20↔	Systemst von Eink o Dreiksys auf Zweikammersystem	37.98.00↔	Ersetz nur d Pulsgener e autom Kardiiov/Defi, n.n.bez.
37.83.99↔	Erstimplantation eines Zweikammer-Schrittmachers, sonstige	37.98.10↔	Erstz nr d Plsgnr e autm Krdioiv/Df m EnkStml
37.85.00↔	Erstz jgl EnkSchrttmVrrtyp, N spzf ob rt rspns, n.n.bz.	37.98.11↔	Erstz nr d Plsgnr e autm Krdioiv/Df m Zweikmmrstmltion
37.85.10↔	Aggrgwchs jgl EnkSchrttmVrrtyp, N spzf ob rt rspns	37.98.12↔	Erstz nr d Plsgnr e autm Krdioiv/Df m bv Stml
37.85.20↔	Agg u Sndnwch jgl EnkSchrttmVrrtyp, N spzf ob rt rspns	37.98.99↔	Ersetz nur d Pulsgener e autom Kardiiov/Defi, sonstige
37.85.99↔	Erstz jgl EnkSchrttmVrrtyp, N spzf ob rt rspns, S	76.70↔	Reposition einer Gesichtsschädelfraktur, n.n.bez.
37.86.00↔	Ersetz jegl EinkSchrittmtyt, rate respons, n.n.bez.	76.78.00↔	Sonstige geschl Reposition e Gesichtsschäfx, n.n.bez.
37.86.10↔	Aggregwechs jegl EinkSchrittmachertypes, rate respons	76.78.10↔	Geschlossene Reposition einer Stirnhöhlenvorderwandfraktur
37.86.20↔	Agg u Sondenwech jegl EinkSchrittmtyt, rate respons	76.78.11↔	Endoskopische Reposition einer Strinhöhlenvorderwandfraktur
37.86.99↔	Ersetz jegl EinkSchrittmtyt, rate respons, sonstige	76.78.20↔	Geschlossene Reposition einer Orbitafraktur
37.87.00↔	Ersetzen jeglichen Zweikammer-Schrittmachertypes, n.n.bez.	76.78.21↔	Endoskopische Reposition einer Orbitafraktur
37.87.10↔	Aggregatwechsel jeglichen Zweikammer-Schrittmachertypes	76.78.99↔	Sonstige geschl Reposition e Gesichtsschäfx, sonstige
37.87.20↔	Agg und Sondenwechsel jegl ZweikammerSchrittmtyt	76.79.00↔	Sonstige offene Reposition e Gesichtsschäfx, n.n.bez.
37.87.99↔	Ersetzen jeglichen Zweikammer-Schrittmachertypes, sonstiges	76.79.10↔	Sonstige offene Reposition einer Fraktur des Orbitadaches
37.88.00↔	Implant e Dreikschrittm (biv Stimulation), n.n.bez.	76.79.11↔	Sonstige offene Reposition e Fx d lateralen Orbitawand
37.88.10↔	Implant e Dreikschrittm (biv Stimul) m d Mögl d Fernüb	76.79.19↔	Sonstige offene Reposition einer sonstigen Orbitafraktur
37.88.99↔	Implant e Dreikschrittm (biv Stimulation), sonstige	76.79.20↔	Sonstige offene Reposition einer Stirnhöhlenwandfraktur
37.89.00↔	Revision oder Entfernen eines Schrittmachers, n.n.bez.	76.79.30↔	So off Rep e nasoethmoidalen Mittgesichtsfraktur
37.89.10↔	Rev e Sm, Defi, Synchronisationssystems o Ereignek	76.79.31↔	So off Rep e zentrolateralen Mittgesichtsfraktur
37.89.11↔	Systemst v Zweik o Dreiksys auf EnkmSyst, rt rspns	76.79.39↔	Sonstige off Rep e sonstigen lat Mittgesichtsfraktur
37.89.20↔	Systemst v EinkamSyst auf 2 resp. Dreiksys, n.n.bez.	76.79.40↔	S off Rp kmbnierter Mttschtsfrktrn (Mrfchfx)
37.89.21↔	Systemumstellung von Einkammer- auf Zweikammersystem	76.79.99↔	Sonstige offene Reposition e Gesichtsschäfx, sonstige
37.89.22↔	Systemumstellung von Einkammer- auf Dreikammersystem	76.97↔	Entf von internem Osteosynthesematerial vom Gschk

Prozedur B39-9

00.63↔	Perkutanes Einsetzen von Stent(s) an A. carotis	01.24.32↔	Zugang d d Schädelb, transor m Spal d weichen Gaumens
00.64↔	Prkt Enstz v Stnt(s) an snst präzrbr (xtrkr) A	01.24.33↔	Zg d d Schädlb, trnsr m Spl d weichn u hrtn Gaumns
01.14.00↔	Offene Biopsie am Gehirn, n.n.bez.	01.24.34↔	Zugang durch die Schädelbasis, transsphenoidal
01.14.10↔	Stereotaktische offene Biopsie am Gehirn	01.24.35↔	Zugang durch die Schädelbasis, transethmoidal
01.14.99↔	Offene Biopsie am Gehirn, sonstige	01.24.36↔	Zugang durch die Schädelbasis, transmastoidal
01.21↔	Inzision und Drainage an den kranialen Sinus	01.24.37↔	Zugang durch die Schädelbasis, translabyrinthär
01.24.00↔	Sonstige Kraniotomie, n.n.bez.	01.24.38↔	Zugang durch die Schädelbasis, transpyramidal
01.24.10↔	Sonstige Kraniotomie mit Dekompression	01.24.39↔	Zugang durch die Schädelbasis, sonstige
01.24.11↔	Sonst Kraniotomie zur Entleerung e epiduralen Hämatoms	01.24.3a↔	Zugang durch die Schädelbasis, transkondylär
01.24.12↔	Sonstige Kraniotomie zur Entleerung eines epiduralen Emyems	01.24.3b↔	Zugang durch die Schädelbasis, transorbital
01.24.13↔	S Krniot,Enl v allpl Mt o Mdrtrg i D Schädlkn o Epdraum	01.24.3c↔	Zugang durch die Schädelbasis, mit Le-Fort-I-Osteotomie
01.24.14↔	S Krniot,Entf v allpl Mtrialdr Mdrtrg aus Schädlkn o Epdraum	01.24.99↔	Sonstige Kraniotomie, sonstige
01.24.15↔	Sonstige Kraniot, Entf e Fk aus Schädelkn o Epidraum	01.25.00↔	Sonstige Kraniektomie, n.n.bez.
01.24.16↔	So Kraniot, So Drain epid Flüssigk o aus sonst Gründen	01.25.10↔	Sonstige Kraniektomie mit Dekompression
01.24.20↔	Kraniotomie der Kalotte als Zugang, n.n.bez.	01.25.11↔	Sonst Kraniektomie zur Entleerung e epiduralen Hämatoms
01.24.21↔	Bohrlochreparation der Kalotte als Zugang	01.25.12↔	Sonst Kraniektomie zur Entleerung e epiduralen Emyems
01.24.22↔	Streotktsch geführt Schädlröfnng üb d Klitt als Zg	01.25.13↔	So Kraniekt zur Entf e Fk aus Schädelkn o Epidraum
01.24.29↔	Kraniotomie der Kalotte als Zugang, sonstige	01.25.14↔	S Krniect m Enl v allpl Mt o Mdrtrg i D Schädlkn o Epdraum
01.24.30↔	Zugang durch die Schädelbasis, n.n.bez.	01.25.19↔	So Kraniect z Drain epid Flüssigk o aus sonst Gründen
01.24.31↔	Zugang durch die Schädelbasis, transoral	01.25.20↔	Sonstige Kraniect, Rekraniectomie mit Einbr e Drain

01.25.21↔	S Krniekt,Rkrekt z Entf v alpl Mt o Mdtr a d Schädkn o Epdrlr	04.3x.14↔	Epineurale Naht von Nerven der Hand, primär
01.25.99↔	Sonstige Kraniektomie, sonstige	04.3x.15↔	Epineurale Naht von Nerven des Rumpfes, primär
04.02↔	Durchtrennung des N. trigeminus	04.3x.16↔	Epn Nht v Nn d Beins(nkl. Plxs Imbsc,Leist,Bcknb),pr
04.03.00↔	Durchtr o Quetsch (Crushing) von and kran u periph Nn	04.3x.17↔	Epineurale Naht von Nerven des Fusses, primär
04.03.10↔	Durchtr o Quetsch (Crushing) d N. vestibulocochlearis	04.3x.19↔	Epin Nht von sonstigen kran o peripheren Nn, primär
04.03.11↔	Drchtr o Quetsch(Crshng)v intrkr Anteiln v snst Hrnnr u Ggl	04.3x.20↔	Epineurale Naht von extrakraniellen Hirnnerven, sekundär
04.03.20↔	Durchtr o Quetschen (Crushing) von extrkr Hirnnerven	04.3x.21↔	Epineurale Naht des Plexus brachialis, sekundär
04.03.30↔	Durchtrennung oder Quetschen (Crushing) des Plexus brachialis	04.3x.22↔	Epineurale Naht von Nerven der Schulter, sekundär
04.03.31↔	Durchtrennung od Quetschen (Crushing) v Nerven der Schulter	04.3x.23↔	Epineurale Naht von Nerven am Arm, sekundär
04.03.32↔	Durchtr o Quetsch (Crushing) von Nn d Armes und d Hand	04.3x.24↔	Epineurale Naht von Nerven an der Hand, sekundär
04.03.33↔	Drchtr o Quetsch (Crshng) v Nn d Rmpfs u d unt Extrm	04.3x.25↔	Epineurale Naht von Nerven des Rumpfes, sekundär
04.03.99↔	Drchtr o Quetsch (Crshng) v and krn u prph Nn, S	04.3x.26↔	Epn Nht v Nn d Beins(nkl. Plxs Imbsc,Leist,Bcknb),sk
04.04.00↔	Sonstige Inzision an kranialen und peripheren Nerven, n.n.bez.	04.3x.27↔	Epineurale Naht von Nerven des Fusses, sekundär
04.04.10↔	Sonstige Inzision am N. vestibulocochlearis	04.3x.29↔	Epin Nht von sonstigen kran und periph Nn, sekundär
04.04.11↔	So Inzis an intrakr Anteiln von sonst Hirnnr und Ggl	04.3x.30↔	Interfaszikuläre Naht von extrakraniellen Hirnnerven, primär
04.04.20↔	Sonstige Inzision an extrakraniellen Hirnnerven	04.3x.31↔	Interfaszikuläre Naht des Plexus brachialis, primär
04.04.30↔	Sonstige Inzision am Plexus brachialis	04.3x.32↔	Interfaszikuläre Naht von Nerven der Schulter, primär
04.04.31↔	Sonstige Inzision an Nerven der Schulter	04.3x.33↔	Interfaszikuläre Naht von Nerven am Arm, primär
04.04.32↔	Sonstige Inzision an Nerven des Armes und der Hand	04.3x.34↔	Interfaszikuläre Naht von Nerven an der Hand, primär
04.04.33↔	Sonstige Inzis an Nn d Rumpfes und d unteren Extrem	04.3x.35↔	Interfaszikuläre Naht von Nerven des Rumpfes, primär
04.04.99↔	Sonstige Inzis an kran und peripheren Nn, sonstige	04.3x.36↔	Intrfsz Nht v Nn d Beins(nkl. Plxs Imbsc,Leist,Bcknb),pr
04.05.00↔	Exzision (und Destruktion) des Ganglion Gasseri, n.n.bez.	04.3x.37↔	Interfaszikuläre Naht von Nerven des Fusses, primär
04.05.10↔	Exzision des Ganglion Gasseri	04.3x.39↔	Interfsz Nht von sonstigen kran und periph Nn, primär
04.05.20↔	Destruktion des Ganglion Gasseri	04.3x.40↔	Interfaszikuläre Naht von extrakraniellen Hirnnerven, sekundär
04.05.99↔	Exzision (und Destruktion) des Ganglion Gasseri, sonstige	04.3x.41↔	Interfaszikuläre Naht des Plexus brachialis, sekundär
04.06.00↔	Sonstige Exz von kran oder peripheren Ggl, n.n.bez.	04.3x.42↔	Interfaszikuläre Naht von Nerven der Schulter, sekundär
04.06.10↔	Exzision von intrakraniellen Ganglien	04.3x.43↔	Interfaszikuläre Naht von Nerven am Arm, sekundär
04.06.20↔	Exzision von sonstigen peripheren Ganglien	04.3x.44↔	Interfaszikuläre Naht von Nerven an der Hand, sekundär
04.06.99↔	Sonstige Exz von kran oder peripheren Ggl, sonstige	04.3x.45↔	Interfaszikuläre Naht von Nerven des Rumpfes, sekundär
04.07.00↔	Sonstige Exz o Avuls von kran o periph Nn, n.n.bez.	04.3x.46↔	Intrfsz Nht v Nn d Beins(nkl. Plxs Imbsc,Leist,Bcknb),sk
04.07.10↔	Exzision eines Nerven zur Transplantation	04.3x.47↔	Interfaszikuläre Naht von Nerven des Fusses, sekundär
04.07.11↔	Entfernung eines Nerventransplantates	04.3x.49↔	Interfsz Nht von sonstigen kran und periph Nn, sek
04.07.20↔	Sonstige Exzision oder Avulsion von intrakraniellen Nerven	04.3x.99↔	Naht an kranialen oder peripheren Nerven, sonstige
04.07.30↔	Sonstige Exzision oder Avulsion von extrakraniellen Hirnnerven	04.42.00↔	Sonstige Dekompression an kranialen Nerven, n.n.bez.
04.07.40↔	Sonstige Exzision oder Avulsion des Plexus brachialis	04.42.10↔	Sonstige Dekompression an kranialen Nerven, intrakraniell
04.07.41↔	Sonstige Exzision oder Avulsion von Nerven der Schulter	04.42.20↔	Sonstige Dekompression an kranialen Nerven, extrakraniell
04.07.42↔	Sonstige Exz oder Avuls von Nerven d Armes und d Hand	04.42.99↔	Sonstige Dekompression an kranialen Nerven, sonstige
04.07.43↔	So Exz o Avuls von Nn d Rumpfes und d unteren Extrem	04.49.00↔	So Dekompr o Lös v Adhäs an periph N o Gangl, n.n.bez.
04.07.99↔	Sonstige Exz o Avuls von kran o periph Nn, sonstige	04.49.10↔	Sonstige Dekompr oder Lös von Adhäs a Plexus brachia
04.08.00↔	Optikusscheidenfensterung, n.n.bez.	04.49.11↔	Sonstige Dekompr oder Lös von Adhäs an Nn d Schulter
04.08.10↔	Sonstige Operationen am N. opticus	04.49.12↔	Sonstige Dekompr oder Lös von Adhäs an Nerven d Armes
04.08.99↔	Optikusscheidenfensterung, sonstige	04.49.13↔	Sonstige Dekompr oder Lös von Adhäs an Nerven d Hand
04.11.00↔	Gschl [Prkt] [Nd] Biops an krn o prph N o Gngl, n.n.bz.	04.49.14↔	S Dkmp r o Lös v Adhäs a Plxs Imbsc, Leist u Bcknb
04.11.10↔	Geschl [perkutane] [Nadel] Biops an intrakr Hirnnr	04.49.15↔	Sonstige Dekompr oder Lös von Adhäs an Nn d Beines
04.11.20↔	Geschl [perkutane] [Nadel] Biops an extrkr Hirnnerven	04.49.16↔	Sonstige Dekompr oder Lös von Adhäs an Nerven d Fusses
04.12.00↔	Offene Biops an kran o peripherem N o Gangl, n.n.bez.	04.49.99↔	S Dkmp r o Lös v Adhäs an snst prph Nn o Gngl, S
04.12.10↔	Offene Biopsie an intrakraniellen Hirnnerven	04.5x.00↔	Transplantation von kranialem oder peripherem Nerv, n.n.bez.
04.12.20↔	Offene Biopsie an extrakraniellen Hirnnerven	04.5x.10↔	Transplantation von extrakraniellen Hirnnerven
04.12.30↔	Offene Biopsie am Plexus brachialis	04.5x.11↔	Transplantation von Plexus brachia und Nn d Schulter
04.12.31↔	Offene Biopsie an Nerven der Schulter	04.5x.12↔	Transplantation von Nerven des Armes und der Hand
04.12.32↔	Offene Biopsie an Nerven des Armes und der Hand	04.5x.13↔	Transplantation von Nn d Rumpfes und d unteren Extrem
04.12.33↔	Offene Biopsie an Nerven des Rumpfes	04.5x.19↔	Transplantation von sonstigem kranialem oder peripherem Nerv
04.12.34↔	Offene Biopsie an Nerven des Plexus lumbosacralis	04.5x.99↔	Transplantation von kranialem oder peripherem Nerv, sonstige
04.12.35↔	Offene Biopsie an Nerven der unteren Extremität	04.6x.00↔	Transposition von kranialen und peripheren Nerven, n.n.bez.
04.12.99↔	Offene Biops an kran o peripherem N o Gangl, sonstige	04.6x.10↔	Transposition e extrkr Hirnnr mit epin primärer Naht
04.2x.00↔	Destr von kran und peripheren Nerven und Ggl, n.n.bez.	04.6x.11↔	Transposition e extrkr Hirnnr mit epin sekundärer Naht
04.2x.10↔	Destruktion von intrakraniellen Hirnnerven und Ganglien	04.6x.12↔	Transp e extrkr Hirnnr m interfsz prim und sek Nht
04.2x.20↔	Destruktion von extrakraniellen Hirnnerven	04.6x.20↔	Transposition d Plexus brachia mit epin primärer Naht
04.2x.30↔	Destruktion des Plexus brachialis	04.6x.21↔	Transposition d Plexus brachia m epin sekundärer Naht
04.2x.31↔	Destruktion von Nerven der Schulter	04.6x.22↔	Transposition d Plexus brachia m interfsz prim Nht
04.2x.32↔	Destruktion von Nerven des Armes und der Hand	04.6x.23↔	Transposition d Plexus brachia m interfsz sek Nht
04.2x.33↔	Destruktion von Nerven des Rumpfes und Plexus lumbosacralis	04.6x.30↔	Transposition e Nn d Schult m epin prim und sek Nht
04.2x.34↔	Destruktion von Nerven des Beines und des Fusses	04.6x.31↔	Transp e Nn d Schult m interfsz prim und sek Nht
04.2x.39↔	Destruktion von sonstigen peripheren Nerven oder Ganglien	04.6x.40↔	Transposition e Nerven d Armes mit epin primärer Naht
04.2x.99↔	Destr von kran und peripheren Nerven und Ggl, sonstige	04.6x.41↔	Transposition e Nerven d Armes m epin sekundärer Naht
04.3x.00↔	Naht an kranialen oder peripheren Nerven, n.n.bez.	04.6x.42↔	Transposition e Nerven d Armes m interfsz primärer Nht
04.3x.10↔	Epineurale Naht von extrakraniellen Hirnnerven, primär	04.6x.43↔	Transposition e Nn d Armes m interfsz sekundärer Nht
04.3x.11↔	Epineurale Naht des Plexus brachialis, primär	04.6x.50↔	Trnsp e Nn d Rmpfs u d unt Extrm m epn prm u sk Nht
04.3x.12↔	Epineurale Naht von Nerven der Schulter, primär	04.6x.51↔	Trnsp e Nn d Rmpfs u d unt Extrm m intrfsz prm u sk Nht
04.3x.13↔	Epineurale Naht von Nerven am Arm, primär	04.6x.60↔	Transposition e Nn d Hand m interfsz prim und sek Nht

04.6x.70↔	Transposition m Neurolyse und Dekompr e extrk Hirner	07.80↔	Thymektomie, n.n.bez.
04.6x.71↔	Trnsp m Neurlys u Dkmp d Plx brchia o e Nn d Schlit	07.81↔	Sonstige partielle Exzision am Thymus
04.6x.72↔	Transposition m Neurolyse und Dekompr e Nerven d Armes	07.82↔	Sonstige totale Exzision des Thymus
04.6x.73↔	Transposition m Neurolyse und Dekompr e Nerven d Hand	07.83↔	Thorakoskopische partielle Exzision am Thymus
04.6x.74↔	Trnsp m Neurlys u Dkmp r e Nn d Rmpfs u d unt Extrm	07.84↔	Thorakoskopische totale Exzision des Thymus
04.6x.75↔	Transposition von sonstigen kranialen und peripheren Nerven	08.22.00↔	Exzision einer anderen kleineren Läsion am Augenlid, n.n.bez.
04.6x.99↔	Transposition von kranialen und peripheren Nerven, sonstige	08.22.10↔	Exz e and klein Läs a Lid, Ni hist kontr (mikrog Chir)
04.71↔	Hypoglosso-faziale Anastomose	08.22.11↔	Exz e and klein Läs a Lid, hist kontr (mikrog Chir)
04.72↔	Akzessorio-faziale Anastomose	08.22.99↔	Exzision einer anderen kleineren Läsion am Augenlid, sonstige
04.73↔	Akzessorio-hypoglossale Anastomose	08.23.00↔	Exz e gröss Läs a Augenlid, nicht durchgeh, n.n.bez.
04.74.00↔	Sonstige Anast e kran oder peripheren Nervs, n.n.bez.	08.23.10↔	Exz e gröss Läs a Ld, N drchgh, N hst kntr (mkrgr Chr)
04.74.10↔	Fazio-faziale Nerven-Anastomose	08.23.11↔	Exz e gröss Läs a Ld, N drchgh, hst kntr (mkrgr Chr)
04.74.11↔	Interkosto-faszikuläre Nerven-Anastomose	08.23.99↔	Exz e gröss Läs a Augenlid, nicht durchgeh, sonstige
04.74.99↔	Sonstige Anast e kran oder peripheren Nervs, sonstige	08.24.00↔	Exz e gröss Läsion a Augenlid, perforierend, n.n.bez.
04.75↔	Revision e früh plast Reko an e kran o periph N	08.24.10↔	Exz e gröss Läs a Ld, prf, N hst kntr (mkrgr Chr)
04.76↔	Plast Reko e alten traumat Verletz an kran u periph Nn	08.24.11↔	Exz e gröss Läs a Lid, perf, hist kontr (mikrog Chir)
04.79.00↔	Sonstige Neuroplastik, n.n.bez.	08.24.99↔	Exz e gröss Läsion a Augenlid, perforierend, sonstige
04.79.10↔	Transplantation und Transp e extrk Hirner m epin Nht	08.51↔	Kanthotomie
04.79.11↔	Transplantation und Transp d Plexus brachia m epin Nht	08.52↔	Blepharorrhaphie
04.79.12↔	Transplantation und Transp von Nn d Schult m epin Nht	08.59.00↔	Sonstige Anpassung der Lidposition, n.n.bez.
04.79.13↔	Tx und Transp e Nn d Armes und d Hand m epin Nht	08.59.10↔	Kanthoplastik, n.n.bez.
04.79.14↔	Tx u Transp von Nn d Rumpfes u d unt Extrem m epin Nht	08.59.11↔	Kanthopexie
04.79.19↔	Transplantation und Transp e sonst Nervens m epin Nht	08.59.12↔	Korrekturoperation bei Epikanthus
04.79.20↔	Transplantation und Transposition e Nn m intersz Nht	08.59.99↔	Sonstige Anpassung der Lidposition, sonstige
04.79.21↔	Tx und Transp e extrk Hirner m intersz Nht	08.89.00↔	Sonstige plastische Rekonstruktion des Augenlids, n.n.bez.
04.79.22↔	Tx und Transp d Plexus brachia m intersz Nht	08.89.10↔	Plast Reko d Lids, medialer o lateraler Lidwinkel
04.79.23↔	Tx und Transp von Nn d Schult m intersz Nht	08.89.11↔	Plastische Rekonstruktion d Augenlids d Hebung d Augbr
04.79.24↔	Tx und Transp e Nn d Armes und d Hand m intersz Nht	08.89.12↔	Plast Reko d Lids d Entf e Fettgewebeprolapses d Orb
04.79.25↔	Tx u Trnsp v Nn d Rmpfs u d unt Extrm m intrfsz Nht	08.89.13↔	Plast Reko d Lids d Oberflächenbehandlung m Laser
04.79.29↔	Transplantation und Transp e sonst Nn m intersz Nht	08.89.14↔	Plast Reko d Lids d sonstige Oberlidverlängerung
04.79.99↔	Sonstige Neuroplastik, sonstige	08.89.15↔	Plast Rekonstruktion d Lids d Unterlidverlängerung
04.92.00↔	Implnt o Erstz d Elktrod(n) e prph Neurstm, n.n.bz.	08.89.99↔	Sonstige plastische Rekonstruktion des Augenlids, sonstige
04.92.10↔	Implnt,Erstz d Elktrod tmp prph Neurstm,Enzlsys,Tstsm	18.21.00↔	Exz e präaur Fistel o e präaur Sinus, n.n.bez.
04.92.11↔	Implnt,Erstz d Elktrod tmp prph Neurstm,Mhrlsys,Tstsm	18.21.10↔	Exz e präaur Fistel o e präaur Sinus, Ni hist kontr
04.92.20↔	Imp,Ers d Elktrod prmn prph Neurstm,Stbl,Enzlsys,Prk	18.21.11↔	Exz e präaur Fistel o e präaur Sinus, hist kontr
04.92.21↔	Implnt,Erstz d Elktrod prmn prph Neurstm,Stbl,Mhrlsys,Prk	18.21.99↔	Exz e präaur Fistel o e präaur Sinus, sonstige
04.92.30↔	Imp,Ers d Elktrod prmn prph Neurstm,Plttnl,Enzlsys,offn chr	18.29.00↔	Exz oder Destr e and Läsion a äusseren Ohr, n.n.bez.
04.92.31↔	Imp,Ers d Elktrod prmn prph Neurstm,Plttnl,Mhrlsys,offn chr	18.29.01↔	Destr e Läsion a äusseren Ohr oder im äusseren Gehörg
04.92.40↔	Impl oder Ersetzen einer Vagusnervstimulationselektrode	18.29.10↔	Exz e and Läs a ässrn Ohr o i ässrn Ghörg, N hst kntr
04.92.99↔	Implant o Ersetz d Elektrod(n) e periph Neurostim, So	18.29.11↔	Exz e and Läs a ässrn Ohr o i ässrn Ghörg, hst kntr
04.93.00↔	Entf d Elektrod(n) e peripheren Neurostim, n.n.bez.	18.29.99↔	Exz oder Destr e and Läsion a äusseren Ohr, sonstige
04.93.10↔	Entf d Elktrod(n) e prph Neurstm, Stbl, Enzlsys	18.31.00↔	Radikale Exzision einer Läsion am äusseren Ohr, n.n.bez.
04.93.11↔	Entf d Elktrod(n) e prph Neurstm, Stbl, Mhrlsys	18.31.10↔	Rd Exz Läs a äus Ohr o i äus Ghörg o Prt Rs d Ohrm,N hst kntr
04.93.20↔	Entf d Elktrod(n) e prph Neurstm, Plttnl, Enzlsys	18.31.11↔	Rd Exz Läs a äus Ohr o i äus Ghörg o Prt Rs d Ohrm,hst kntr
04.93.21↔	Entf d Elktrod(n) e prph Neurstm, Plttnl, Mhrlsys	18.31.19↔	Radikale Exzision einer Läsion am äusseren Ohr, sonstige
04.93.40↔	Entfernen einer Vagusnervelektrode	18.39.00↔	Sonstige Exzision am äusseren Ohr, n.n.bez.
04.93.99↔	Entf d Elektrod(n) e peripheren Neurostim, sonstige	18.39.10↔	Resektion d Ohrmuschel, total, nicht hist kontrolliert
04.94.10↔	Rv (h Erstz) d Elktrod(n) e prph Neurstm, n.n.bz.	18.39.11↔	Resektion der Ohrmuschel: total, histographisch kontrolliert
04.94.11↔	Rv (h Erstz) d Elktrod(n) e prph Neurstm, Stbl, Enzlsys	18.39.19↔	Sonstige Resektion der Ohrmuschel, sonstige
04.94.12↔	Rv (h Erstz) d Elktrod(n) e prph Neurstm, Stbl, Mhrlsys	18.39.99↔	Sonstige Exzision am äusseren Ohr, sonstige
04.94.13↔	Rv(h Erstz)d Elktrod(n)e prph Neurstm,Plttnl,Enzlsys	21.32.10↔	Exz und Lok Destr e and Läs an d Nas, nicht hist kontr
04.94.14↔	Rv(h Erstz)d Elktrod(n)e prph Neurstm,Plttnl,Mhrlsys	21.32.11↔	Exz und lokale Destr e and Läs an d Nase, hist kontr
04.94.99↔	Rev (oh Ersetz) d Elektrod(n) e periph Neurostim, So	21.4x.00↔	Resektion der Nase, n.n.bez.
04.99.00↔	Sonst Operation an kranialen und peripheren Nerven, n.n.bez.	21.4x.10↔	Resektion der Nase, partiell, nicht histographisch kontrolliert
04.99.10↔	Implantation oder Ersetzen einer peripheren Neuroprothese	21.4x.11↔	Resektion der Nase, partiell, histographisch kontrolliert
04.99.11↔	Revision (ohne Ersetzen) einer peripheren Neuroprothese	21.4x.20↔	Resektion der Nase, subtotal, nicht histographisch kontrolliert
04.99.12↔	Entfernung einer peripheren Neuroprothese	21.4x.21↔	Resektion der Nase, subtotal, histographisch kontrolliert
04.99.99↔	Sonst Operation an kranialen und peripheren Nerven, sonst	21.4x.30↔	Resektion der Nase, total, nicht histographisch kontrolliert
05.0↔	Durchtrennung von sympathischen Nerven oder Ganglien	21.4x.31↔	Resektion der Nase, total, histographisch kontrolliert
05.11↔	Biopsie an einem sympathischen Nerv oder Ganglion	21.4x.99↔	Sonstige Resektion der Nase
05.21↔	Exzision des Ganglion sphenopalatinum	27.56.00↔	Sonstiges Hauttransplantat an Lippe und Mund, n.n.bez.
05.22↔	Zervikale Sympathektomie	27.56.10↔	Kleinflächiges Spalthauttransplantat an Lippe und Mund
05.23↔	Lumbale Sympathektomie	27.56.20↔	Grossflächiges Spalthauttransplantat an Lippe und Mund
05.24↔	Präsakrale Sympathektomie	27.56.30↔	Kleinflächige heterologe Hauttransplantation an die Lippe
05.25↔	Periarterielle Sympathektomie	27.56.40↔	Grossflächig heterologe Hauttransplantation an die Lippe
05.26↔	Thorakale Sympathektomie	27.56.50↔	Kleinflächige homologe Hauttransplantation an d Lippe
05.29↔	Sonstige Sympathektomie und Exzision eines Ganglions	27.56.60↔	Grossflächig homologe Hauttransplantation an die Lippe
05.81↔	Plast Rekonstruktion an sympathischem Nerv oder Ganglion	27.56.99↔	Sonstiges Hauttransplantat an Lippe und Mund, sonstige
05.89↔	Sonstige Operation an sympathischem Nerv oder Ganglion	29.92↔	Durchtrennung des N. glossopharyngeus
05.9↔	Sonstige Operationen am Nervensystem	31.91↔	Durchtrennung des N. laryngeus

33.31↔	Destruktion des N. phrenicus für Lungenkollaps	38.82.22↔	So chir Verschl v sonst tief extrk Venen an Kopf u Ha
34.23.20↔	Offene Biopsie an der Brustwand	38.82.29↔	So chir Verschluss von extrk Venen an Kopf und Ha, So
38.06.00↔	Inzision von abdominalen Arterien, n.n.bez.	38.82.99↔	So chir Verschluss von Gef a Kopf und Ha, sonstige
38.06.10↔	Inzision von viszerale Arterien, n.n.bez.	38.83.00↔	So chir Verschluss von Gef d ob Extrem, n.n.bez.
38.06.11↔	Inzision des Truncus coeliacus	38.83.10↔	Sonstiger chir Verschluss von Aa d ob Extrem, n.n.bez.
38.06.12↔	Inzision der A. gastrica	38.83.11↔	Sonstiger chirurgischer Verschluss von Arterien der Hand
38.06.13↔	Inzision der A. hepatica	38.83.19↔	Sonstiger chir Verschluss von sonstigen Aa d ob Extrem
38.06.14↔	Inzision der A. lienalis	38.83.20↔	So chir Verschluss von Venen d ob Extrem, n.n.bez.
38.06.15↔	Inzision der A. renalis	38.83.21↔	Sonstiger chir Verschluss von tiefen Venen d ob Extrem
38.06.16↔	Inzision der A. mesenterialis	38.83.29↔	So chir Verschluss von Venen d ob Extrem, sonstige
38.06.17↔	Inzision der A. lumbalis	38.83.99↔	So chir Verschluss von Gef d ob Extrem, sonstige
38.06.18↔	Inzision der A. iliaca	38.85.00↔	So chir Verschluss von and thorakalen Gef, n.n.bez.
38.06.19↔	Inzision von viszerale Arterien, sonstige	38.85.10↔	So chir Verschluss von and thorakalen Aa, n.n.bez.
38.06.99↔	Inzision von abdominalen Arterien, sonstige	38.85.11↔	Sonstiger chirurgischer Verschluss der A. subclavia
38.11↔	Endarterektomie von intrakraniellen Gefässen	38.85.12↔	Sonstiger chirurgischer Verschluss der A. pulmonalis
38.12↔	Endarterektomie von anderen Gefässen an Kopf und Hals	38.85.13↔	Sonst chirurgischer Verschluss des Truncus brachiocephalicus
38.21↔	Biopsie eines Blutgefässes	38.85.19↔	So chir Verschluss von and thorakalen Aa, sonstige
38.32.00↔	Resektion von and Gef a Kopf und Ha m Anast, n.n.bez.	38.85.20↔	So chir Verschluss von thorakalen Venen, n.n.bez.
38.32.10↔	Resektion von extrk Aa an Kopf und Hals mit Anast	38.85.21↔	Sonstiger chirurgischer Verschluss der V. cava superior
38.32.20↔	Res von extrk Venen an Kopf und Ha m Anast, n.n.bez.	38.85.22↔	Sonstiger chirurgischer Verschluss der V. pulmonalis
38.32.21↔	Resektion der V. jugularis mit Anastomose	38.85.23↔	Sonstiger chirurgischer Verschluss der V. subclavia
38.32.22↔	Res von oberfl extrk Venen an Kopf und Ha m Anast	38.85.28↔	So chir Verschluss von sonst tiefen thorakalen Venen
38.32.99↔	Resektion von and Gef an Kopf und Ha m Anast, sonstige	38.85.29↔	So chir Verschluss von thorakalen Venen, sonstige
38.33.00↔	Resektion von Gef d oberen Extrem (m Anast), n.n.bez.	38.85.99↔	So chir Verschluss von and thorakalen Gef, sonstige
38.33.10↔	Resektion von Aa d oberen Extrem mit Anast, n.n.bez.	38.86.00↔	Sonstiger chir Verschluss von abd Aa, n.n.bez.
38.33.11↔	Resektion von Arterien des Oberarmes mit Anastomose	38.86.10↔	Sonstiger chir Verschluss von viszerale Aa, n.n.bez.
38.33.12↔	Resektion der A. ulnaris mit Anastomose	38.86.11↔	Sonstiger chirurgischer Verschluss des Truncus coeliacus
38.33.13↔	Resektion von sonst Arterien des Unterarmes mit Anastomose	38.86.12↔	Sonstiger chirurgischer Verschluss der A. gastrica
38.33.14↔	Resektion von Arterien der Hand mit Anastomose	38.86.13↔	Sonstiger chirurgischer Verschluss der A. hepatica
38.33.20↔	Resektion von Venen d oberen Extrem m Anast, n.n.bez.	38.86.14↔	Sonstiger chirurgischer Verschluss der A. lienalis
38.33.21↔	Resektion der V. axillaris mit Anastomose	38.86.15↔	Sonstiger chirurgischer Verschluss der A. renalis
38.33.22↔	Res von sonstigen tiefen Venen d ob Extrem m Anast	38.86.16↔	Sonstiger chirurgischer Verschluss der A. mesenterialis
38.33.23↔	Resektion von oberfl Venen d ob Extrem m Anast	38.86.17↔	Sonstiger chirurgischer Verschluss der A. iliaca
38.33.99↔	Resektion von Gef d oberen Extrem (m Anast), sonstige	38.86.19↔	Sonstiger chir Verschluss von viszerale Aa, sonstige
38.35.00↔	Resektion von thorakalen Gefässen mit Anastomose, n.n.bez.	38.86.99↔	Sonstiger chir Verschluss von abd Aa, sonstige
38.35.10↔	Resektion von thorakalen Arterien mit Anastomose, n.n.bez.	38.87.00↔	Sonstiger chir Verschluss von abd Venen, n.n.bez.
38.35.11↔	Resektion der A. subclavia mit Anastomose	38.87.10↔	So chir Verschluss von tiefen abd Venen, n.n.bez.
38.35.12↔	Resektion des Truncus brachiocephalicus mit Anastomose	38.87.11↔	Sonstiger chirurgischer Verschluss der V. cava inferior
38.35.13↔	Resektion der A. pulmonalis mit Anastomose	38.87.12↔	So chir Verschl d V. iliaca communis u V. iliaca int
38.35.19↔	Resektion von thorakalen Arterien mit Anastomose, sonstige	38.87.19↔	So chir Verschluss von tiefen abd Venen, sonstige
38.35.20↔	Resektion von thorakalen Venen mit Anastomose, n.n.bez.	38.87.99↔	Sonstiger chir Verschluss von abd Venen, sonstige
38.35.21↔	Resektion der V. pulmonalis mit Anastomose	39.22.00↔	Bypass zwischen Aorta, A. subclavia und A. carotis, n.n.bez.
38.35.22↔	Resektion der V. subclavia mit Anastomose	39.22.10↔	Bypass an der A. carotis, n.n.bez.
38.35.23↔	Resektion der V. cava superior mit Anastomose	39.22.11↔	Bypass zwischen A. carotis und A. carotis
38.35.28↔	Res von thorakalen von sonstigen tiefen Venen m Anast	39.22.12↔	Bypass zwischen A. carotis und A. vertebralis
38.35.29↔	Resektion von thorakalen Venen mit Anastomose, sonstige	39.22.13↔	Bypass zwischen A. carotis und A. subclavia
38.35.99↔	Resektion von thorakalen Gefässen mit Anastomose, sonstige	39.22.14↔	Bypass zwischen A. carotis und Aorta
38.38.00↔	Resektion von Aa d unteren Extrem mit Anast, n.n.bez.	39.22.19↔	Bypass an der A. carotis, sonstige
38.38.10↔	Resektion d A. fem m Anast (communis) (superficialis)	39.22.20↔	Bypass an der A. subclavia, n.n.bez.
38.38.11↔	Resektion der A. profunda femoris mit Anastomose	39.22.21↔	Bypass zwischen A. subclavia und Aorta
38.38.12↔	Resektion der A. poplitea mit Anastomose	39.22.29↔	Bypass an der A. subclavia, sonstige
38.38.99↔	Resektion von Aa d unteren Extrem mit Anast, sonstige	39.22.99↔	Bypass zwischen Aorta, A. subclavia und A. carotis, sonstige
38.42↔	Resektion von anderen Blutgefässen an Kopf und Hals	39.23↔	Sonstiger intrathorakaler, vaskulärer Shunt oder Bypass
38.62↔	Sonstige Exzision von Gefässen an Kopf und Hals	39.24↔	Aorto-renaler Bypass
38.66.00↔	Sonstige Exzision von abdominalen Arterien, n.n.bez.	39.26.00↔	Sonst intra-abdominaler Gefäss-Shunt oder -Bypass, n.n.bez.
38.66.10↔	Sonstige Exzision von viszerale Arterien, n.n.bez.	39.26.10↔	Sonstiger intraabd GefShunt o Byp, Viszeralarterien
38.66.11↔	Sonstige Exzision des Truncus coeliacus	39.26.11↔	Sonstiger intra-abdominaler Gefäss-Shunt oder -Bypass, Aorta
38.66.12↔	Sonstige Exzision der A. gastrica	39.26.12↔	Sonstiger intraabd GefässShunt oder Byp, A. renalis
38.66.13↔	Sonstige Exzision der A. hepatica	39.26.19↔	So intraabd GefShunt o Byp, So Viszeralarterien
38.66.14↔	Sonstige Exzision der A. lienalis	39.26.99↔	Sonst intra-abdominaler Gefäss-Shunt oder -Bypass, sonst
38.66.15↔	Sonstige Exzision der A. renalis	39.27.00↔	Arteriovenöser Shunt für Hämodialyse, n.n.bez.
38.66.16↔	Sonstige Exzision der A. mesenterialis	39.27.10↔	AV-Fistel für Hämodialyse
38.66.17↔	Sonstige Exzision der A. lumbalis	39.27.11↔	AVFistel mit allogenen oder allopl Material f Hämdi
38.66.18↔	Sonstige Exzision der A. iliaca	39.27.99↔	Arteriovenöser Shunt für Hämodialyse, sonstige
38.66.19↔	Sonstige Exzision viszerale Arterien, sonstige	39.29.00↔	Sonstiger (peripherer) Gefäss-Shunt oder -Bypass, n.n.bez.
38.66.99↔	Sonstige Exzision abdominalen Arterien, sonstige	39.29.10↔	GefässShunt oder Byp an Aa d unteren Extrem, n.n.bez.
38.82.00↔	So chir Verschluss von Gef a Kopf und Ha, n.n.bez.	39.29.11↔	Femorofemorale Gefäss-Shunt oder -Bypass
38.82.10↔	Sonstiger chir Verschluss von extrk Aa an Kopf und Ha	39.29.12↔	Femoropoplitealer Gefäss-Shunt oder -Bypass
38.82.20↔	So chir Verschl v extrk Venen an Kopf u Ha, n.n.bez.	39.29.13↔	Femorocruraler Gefäss-Shunt oder -Bypass
38.82.21↔	Sonstiger chirurgischer Verschluss der V. jugularis	39.29.14↔	Femoropedaler Gefäss-Shunt oder -Bypass

39.29.15↔	Popliteocruraler und popliteopedaler Gefäß-Shunt oder -Bypass	39.57.10↔	Plst Rk v Gf an Kpf u H m synth Ptch Grft, n.n.bz.
39.29.16↔	GefShunt oder Byp an Aa d Unterschenkels und d Fusses	39.57.11↔	Plast Reko von intrakr Gef m synthetischem Patch Graft
39.29.19↔	GefäßShunt oder Byp an Aa d unteren Extrem, sonstige	39.57.12↔	Plast Reko v extrk Aa an Kopf u Ha m synth Patch Graft
39.29.20↔	Gefäß-Shunt oder Bypass an Arterien der oberen Extremität	39.57.13↔	Plast Reko d V. jugularis m synthetischem Patch Graft
39.29.30↔	S (prphrr) GfShnt o Byp, extraanatsch, n.n.bz.	39.57.19↔	Plast Reko v Gef an Kopf u Ha m synth Patch Graft, So
39.29.31↔	Subclaviafemoraler Gefäß-Shunt oder Bypass	39.57.20↔	Plst Rk v Gf d ob Extrm m synth Ptch Grft, n.n.bz.
39.29.32↔	Axillofemoraler Gefäß-Shunt oder Bypass	39.57.21↔	Plast Reko von Aa d ob Extrem m synth Patch Graft
39.29.33↔	Femorofemoraler Cross-over-Bypass	39.57.22↔	Plst Rk d V. sbcl,V. axll u V. brchiocphlc m synth Ptch Grft
39.29.39↔	So (peripherer) GefShunt o Byp, extraanatomisch, So	39.57.23↔	Plst Rk v snst tief Vv d ob Extrm m synth Ptch Grft
39.29.40↔	Gefäß-Shunt oder -Bypass an Venen	39.57.29↔	Plast Reko von Gef d ob Extrem m synth Patch Graft, So
39.29.80↔	Temporärer intraoperativer Shunt, n.n.bez.	39.57.30↔	Plast Reko von thor Gef m synth Patch Graft, n.n.bez.
39.29.81↔	Temporärer intraoperativer Shunt, arterioarteriell	39.57.31↔	Plast Reko d thorakalen Aort m synth Patch Graft
39.29.82↔	Temporärer intraoperativer Shunt, arteriovenös	39.57.32↔	Plast Reko d V. pulmon m synthetischem Patch Graft
39.29.89↔	Temporärer intraoperativer Shunt, sonstige	39.57.33↔	Plast Reko d V. cava superior m synth Patch Graft
39.29.99↔	Sonstiger (peripherer) Gefäß-Shunt oder -Bypass, sonstige	39.57.39↔	Plast Reko von thorakalen Gef m synth Patch Graft, So
39.49.00↔	Sonstige Revision nach vaskulärem Eingriff, n.n.bez.	39.57.40↔	Plast Reko abd Aa m synth Patch Graft, n.n.bez.
39.49.10↔	Revision einer Gefässanastomose	39.57.41↔	Plast Reko d abd Aort m synthetischem Patch Graft
39.49.20↔	Revision eines vaskulären Implantates	39.57.42↔	Plast Reko d Truncus coeliacus m synth Patch Graft
39.49.21↔	Wechsel eines vaskulären Implantates	39.57.43↔	Plast Reko d A. gastrica m synthetischem Patch Graft
39.49.22↔	Entfernung eines vaskulären Implantates	39.57.44↔	Plast Reko d A. hepatica m synthetischem Patch Graft
39.49.30↔	Ersatz eines kardialen Conduit	39.57.45↔	Plast Reko d A. lienalis m synthetischem Patch Graft
39.49.99↔	Sonstige Revision nach vaskulärem Eingriff, sonstige	39.57.46↔	Plast Reko d A. renalis m synthetischem Patch Graft
39.50.00↔	Angiopl o Athrkt an snst(n) NHzkrgrf(n), n.n.bz.	39.57.47↔	Plast Reko d A. mesenterica m synth Patch Graft
39.50.10↔	Angiopl o Athrkt an snst(n) NHzkrgrf(n) m Blln, n.n.bz.	39.57.48↔	Plast Reko d A. iliaca m synthetischem Patch Graft
39.50.11↔	Angiopl o Athrkt an snst(n) NHzkrgrf(n) m Enf Blln	39.57.49↔	Plast Reko abd Aa m synthetischem Patch Graft, So
39.50.12↔	Angiopl o Athrkt an snst(n) NHzkrgrf(n) m ctng Blln	39.57.50↔	Plast Reko abd Venen m synth Patch Graft, n.n.bez.
39.50.13↔	Angiopl o Athrkt an snst(n) NHzkrgrf(n) m KryplstieBlln	39.57.51↔	Plast Reko d V. cava inferior m synth Patch Graft
39.50.14↔	Angiopl o Athrkt an snst(n)NHzkrgrf(n)m Drg eltn Blln	39.57.52↔	Plast Reko d V. iliaca m synthetischem Patch Graft
39.50.19↔	Angiopl o Athrkt an snst(n) NHzkrgrf(n) m S Blln	39.57.59↔	Plast Reko abd Venen m synthetischem Patch Graft, So
39.50.20↔	Angiopl Blade Laserangpl an sonst(n) NiHerzkrgef(en)	39.57.60↔	Plst Rk v Gf d unt Extrm m synth Ptch Grft, n.n.bz.
39.50.21↔	Angiopl Thrombektomie an sonstigem(n) NiHerzkrgef(en)	39.57.61↔	Plast Reko von Aa d unteren Extrem m synth Patch Graft
39.50.99↔	Angiopl o Athrkt an sonst(n) NiHerzkrgef(en), So	39.57.62↔	Plast Reko d V. fem und V.poplitea m synth Patch Graft
39.55↔	Reimplantation eines aberrierenden Nierengefäßes	39.57.63↔	Plst Rk v snst tief Vv d unt Extrm m synth Ptch Grft
39.56.00↔	Plast Rekonstruktion e Blgef m GewPatch, n.n.bez.	39.57.64↔	Plst Rk v obrfl Vv d Obsrchnkls m synth Ptch Grft
39.56.10↔	Plast Reko von Gef an Kopf u Ha m GewPatch, n.n.bez.	39.57.69↔	Plast Reko v Gef d unt Extrem m synth Patch Graft, So
39.56.11↔	Plastische Rekonstruktion von intrakr Gef m GewPatch	39.57.99↔	Plast Reko m synthetischem Patch Graft, sonstige
39.56.12↔	Plastische Rekonstruktion der V. jugularis mit Gewebe-Patch	39.58↔	Plast Rekonstruktion e Blgef m Patch Graft n.n.bez.
39.56.19↔	Plast Reko von Gef an Kopf und Ha m GewPatch, So	39.59.00↔	Sonstige plastische Rekonstruktion eines Gefäßes, n.n.bez.
39.56.20↔	Plast Reko von Gef d ob Extrem m GewPatch, n.n.bez.	39.59.10↔	Transposition von Arterien, n.n.bez.
39.56.21↔	Plast Rekonstruktion von Aa d ob Extrem m GewPatch	39.59.11↔	Transposition der extrakraniellen A. vertebralis
39.56.22↔	Plst Rk d V. sbcl, V. axll u V. brchiocphlc m GwPtch	39.59.12↔	Transposition von sonstigen extrk Aa an Kopf und Hals
39.56.23↔	Plast Reko v sonst tief Venen d ob Extrem m GewPatch	39.59.13↔	Transposition von Arterien der oberen Extremität
39.56.29↔	Plast Reko von Gef d ob Extrem m GewPatch, sonstige	39.59.14↔	Transposition von thorakalen Arterien
39.56.30↔	Plast Reko von thorakalen Gef m GewPatch, n.n.bez.	39.59.15↔	Transposition der A. gastrica, A. hepatica und A. lienalis
39.56.31↔	Plastische Rekonstruktion der thorak Aorta mit Gewebe-Patch	39.59.16↔	Transposition der A. renalis
39.56.32↔	Plastische Rekonstruktion der V. pulmonalis mit Gewebe-Patch	39.59.17↔	Transposition der A. mesenterica
39.56.33↔	Plastische Rekonstruktion der V. cava sup mit Gewebe-Patch	39.59.18↔	Transposition sonstiger viszeraler Arterien
39.56.39↔	Plast Reko von thorakalen Gef m GewPatch, sonstige	39.59.19↔	Transposition der A. iliaca
39.56.40↔	Plastische Rekonstruktion abd Aa m GewPatch, n.n.bez.	39.59.20↔	Transposition von sonstigen abdominalen Arterien
39.56.41↔	Plastische Rekonstruktion der abdom Aorta mit Gewebe-Patch	39.59.21↔	Transposition von Arterien der unteren Extremität
39.56.42↔	Plast Rekonstruktion des Truncus coeliacus mit Gewebe-Patch	39.59.29↔	Transposition von Arterien, sonstige
39.56.43↔	Plastische Rekonstruktion der A. gastrica mit Gewebe-Patch	39.59.30↔	Sonstige Plast Reko von Gef an Kopf und Ha, n.n.bez.
39.56.44↔	Plastische Rekonstruktion der A. hepatica mit Gewebe-Patch	39.59.31↔	Sonstige plastische Rekonstruktion e intrakr Gefäßes
39.56.45↔	Plastische Rekonstruktion der A. lienalis mit Gewebe-Patch	39.59.32↔	Sonstige Plast Rekonstruktion d extrk A. vertebralis
39.56.46↔	Plastische Rekonstruktion der A. renalis mit Gewebe-Patch	39.59.33↔	So Plast Reko von extrk Aa an Kopf und Ha, So
39.56.47↔	Plast Rekonstruktion der A. mesenterica mit Gewebe-Patch	39.59.34↔	Sonstige plastische Rekonstruktion der V. jugularis
39.56.48↔	Plastische Rekonstruktion der A. iliaca mit Gewebe-Patch	39.59.39↔	Sonstige Plast Reko von Gef an Kopf und Ha, sonstige
39.56.49↔	Plastische Rekonstruktion abd Aa m GewPatch, sonstige	39.59.40↔	Sonstige Plast Reko von Gef d ob Extrem, n.n.bez.
39.56.50↔	Plast Rekonstruktion abd Venen m GewPatch, n.n.bez.	39.59.41↔	Sonstige plastische Rekonstruktion von Aa d ob Extrem
39.56.51↔	Plast Rekonstruktion der V. cava inferior mit Gewebe-Patch	39.59.42↔	S Plst Rk d V. sbcl, V. axll u V. brchiocphlc
39.56.52↔	Plastische Rekonstruktion der V. iliaca mit Gewebe-Patch	39.59.48↔	So Plast Reko von sonstigen tiefen Venen d ob Extrem
39.56.59↔	Plast Rekonstruktion abd Venen m GewPatch, sonstige	39.59.49↔	Sonstige Plast Reko von Gef d ob Extrem, sonstige
39.56.60↔	Plast Reko von Gef d unt Extrem m GewPatch, n.n.bez.	39.59.50↔	Sonstige Plast Reko von thorakalen Gef, n.n.bez.
39.56.61↔	Plast Reko von Aa d unteren Extrem m GewPatch	39.59.51↔	Sonstige plastische Rekonstruktion der thorakalen Aorta
39.56.62↔	Plast Reko d V. fem und V.poplitea m GewPatch	39.59.52↔	Sonstige plastische Rekonstruktion der A. pulmonalis
39.56.63↔	Plast Reko v sonst tief Venen d unt Extrem m GewPatch	39.59.53↔	Sonstige Plast Reko von thorakalen Aa, sonstige
39.56.64↔	Plast Reko v oberfl Venen d Oberschenkels m GewPatch	39.59.54↔	Sonstige plastische Rekonstruktion der V. pulmonalis
39.56.69↔	Plast Reko von Gef d unteren Extrem m GewPatch, So	39.59.55↔	Sonstige plastische Rekonstruktion der V. cava superior
39.56.99↔	Plast Rekonstruktion e Blgef m GewPatch, sonstige	39.59.59↔	Sonstige Plast Reko von thorakalen Gef, sonstige
39.57.00↔	Plast Reko m synthetischem Patch Graft, n.n.bez.	39.59.60↔	Sonstige Plast Rekonstruktion von abd Aa, n.n.bez.

39.59.61↔	Sonstige plastische Rekonstruktion der abdominalen Aorta	77.43.00↔	Knochenbiopsie an Radius und Ulna, n.n.bez.
39.59.62↔	Sonstige plastische Rekonstruktion des Truncus coeliacus	77.43.20↔	Knochenbiopsie an Radius und Ulna, Offene Knochenbiopsie
39.59.63↔	Sonstige plastische Rekonstruktion der A. gastrica	77.43.99↔	Knochenbiopsie an Radius und Ulna, sonstige
39.59.64↔	Sonstige plastische Rekonstruktion A. hepatica	77.44.00↔	Knochenbiopsie an Karpalia und Metakarpalia, n.n.bez.
39.59.65↔	Sonstige plastische Rekonstruktion der A. lienalis	77.44.20↔	Knochenbiopsie an Karpal und Metakarp, Offene Knochenbiopsie
39.59.66↔	Sonstige plastische Rekonstruktion der A. renalis	77.44.99↔	Knochenbiopsie an Karpalia und Metakarpalia, sonstige
39.59.67↔	Sonstige plastische Rekonstruktion der A. mesenterica	77.45.00↔	Knochenbiopsie am Femur, n.n.bez.
39.59.68↔	Sonstige plastische Rekonstruktion der A. iliaca	77.45.20↔	Knochenbiopsie am Femur, Offene Knochenbiopsie
39.59.69↔	Sonstige Plast Rekonstruktion von abd Aa, sonstige	77.45.99↔	Knochenbiopsie am Femur, sonstige
39.59.70↔	Sonstige Plast Rekonstruktion von abd Venen, n.n.bez.	77.46.00↔	Knochenbiopsie an der Patella, n.n.bez.
39.59.71↔	Sonstige plastische Rekonstruktion der V. cava inferior	77.46.20↔	Knochenbiopsie an der Patella, Offene Knochenbiopsie
39.59.72↔	Sonstige plastische Rekonstruktion der V. iliaca	77.46.99↔	Knochenbiopsie an der Patella, sonstige
39.59.79↔	Sonstige Plast Rekonstruktion von abd Venen, sonstige	77.47.00↔	Knochenbiopsie an Tibia und Fibula, n.n.bez.
39.59.80↔	Sonstige Plast Reko von Gef d unteren Extrem, n.n.bez.	77.47.20↔	Knochenbiopsie an Tibia und Fibula, Offene Knochenbiopsie
39.59.81↔	Sonstige Plast Rekonstruktion von Aa d unteren Extrem	77.47.99↔	Knochenbiopsie an Tibia und Fibula, sonstige
39.59.82↔	Sonstige plastische Rekonstruktion der V. femoralis	77.48.00↔	Knochenbiopsie an Tarsalia und Metatarsalia, n.n.bez.
39.59.83↔	Sonstige plastische Rekonstruktion der V. poplitea	77.48.20↔	Knochenbiopsie an Tarsalia und Metatars, Offene Knochenbiopsie
39.59.88↔	So Plast Reko von sonst tiefen Venen d unteren Extrem	77.48.99↔	Knochenbiopsie an Tarsalia und Metatarsalia, sonstige
39.59.89↔	Sonstige Plast Reko von Gef d unteren Extrem, sonstige	77.49.00↔	Knochenbiopsie an and näher bez Kn, auss Gschk, n.n.bez.
39.59.90↔	Sonstige Plast Reko e Gefässes, Venenklappenplastik	77.49.21↔	Knbp an and näh bz Kn, au Gschk, Knbp an d Ws, Off Knbp
39.59.99↔	Sonstige plastische Rekonstruktion eines Gefässes, sonstige	77.49.41↔	Knbp a and näh bz Kn, au Gk, Knbp an Phl d Fs, Off Knbp
39.75.11↔	Prktrmslm Gfntvntn, S Gf, Rttionsthmrkt	77.49.91↔	Knchbiops an and näh bz Kn, auss Gschk, Off Knchbiops
39.76.00↔	Prkt trnslm endvsk Inrvntion an präzbr (xtkr(n)) Gf(n), n.n.bz	77.49.99↔	Knchbiops an and näher bez Kn, auss Gschk, sonstige
39.76.10↔	Prkt Bllnngiopsie an präzbr(n) (xtkr(n)) Gf(n)	77.61.11↔	Lok Resektion von Knochenläsion o -gewebe an einer Rippe
39.76.20↔	Prkt Bldangiopsie an präzbr(n) (xtkr(n)) Gf(n)	77.61.12↔	Lokale Resektion von Knochenläsion oder -gewebe am Sternum
39.76.30↔	Prkt Lsrngiopsie an präzbr(n) (xtkr(n)) Gf(n)	77.81.11↔	Sonstige partielle Knochenresektion an einer Rippe
39.76.40↔	Perkut Atherekt an präzerebr(en) (extkr(en)) Gef(en)	77.81.12↔	Sonstige partielle Knochenresektion am Sternum
39.76.50↔	Perkut sel Thrombol an extkr Gef d Kopfes und Halses	79.24↔	Offene Reposition e Fingfx ohne innere Knochenfixation
39.76.60↔	Prkt Thrmkt an präzbr(n) (xtkr(n)) Gf(n), n.n.bz.	80.81.00↔	So Lok Exz o Destr e Gelläs an d Schult, n.n.bez.
39.76.61↔	Prkt Rttionsthmrkt an präzbr(n) (xtkr(n)) Gf(n)	80.81.10↔	Débridement am Humeroglenoidalgelenk
39.76.62↔	Perkutane stentgestützte Thrombektomie an extkr Gef	80.81.11↔	Zystenexstirpation am Humeroglenoidalgelenk
39.76.69↔	Prkt Thrmkt an präzbr(n) (xtkr(n)) Gf(n), S.	80.81.19↔	Sonstige lokale Exz oder Destr a Humeroglenoidalgelenk
39.76.70↔	Prkt endvsk Frmdkörperntfng aus extkr Gef d Kpfs u Hlss	80.81.20↔	Débridement am Akromioklavikulargelenk
39.76.99↔	Prkt trnslm endvsk Inrvntion an präzbr (xtkr Gf, S)	80.81.21↔	Zystenexstirpation am Akromioklavikulargelenk
39.77.50↔	Perkutane selektive Thrombolysse von intrkr(n) Gef(en)	80.81.29↔	Sonstige lokale Exzision oder Destr a Akromioklavikgel
39.77.70↔	Prkt endvsk Frmdkörperntfng aus intrkr(n) Gf(n)	80.81.99↔	So Lok Exz o Destr e Gelläs an d Schult, So
39.8x.00↔	Op a Glom carot, Sin caroticus u and Paraggl, n.n.bez.	80.82.00↔	Sonstige Lok Exz oder Destr e Gelläs a Ellb, n.n.bez.
39.8x.10↔	Exploration des Glomus caroticum und anderer Paraganglien	80.82.10↔	Arthr lokale Exz oder Destr e Gelenkläsion a Ellb
39.8x.11↔	Exzision des Glomus caroticum und anderer Paraganglien	80.82.11↔	Débridement am Ellenbogengelenk
39.8x.20↔	Implnt o Erstz e Implsgnrts z Aktivierng d Brflfx	80.82.12↔	Zystenexstirpation am Ellbogengelenk
39.8x.21↔	Rv (h Wchs) e Implsgnrts z Aktivierng d Brflfx	80.82.99↔	Sonstige Lok Exz oder Destr e Gelläs a Ellb, sonstige
39.8x.22↔	Entf e Impulsgenerators zur Aktivierung d Baroreflexes	80.83.00↔	Sonstige Lok Exz oder Destr e Gelläs a Hdgel, n.n.bez.
39.8x.30↔	Implnt o Erstz e (v) Elktrd(n) z Aktivierng d Brflfx	80.83.10↔	Arthr lokale Exz oder Destr e Gelläs a Handgelenk
39.8x.31↔	Rv (h Wchs) e (v) Elktrd(n) z Aktivierng d Brflfx	80.83.11↔	Débridement am Handgelenk
39.8x.32↔	Entf e (v) Elektrod(n) zur Aktivierung d Baroreflexes	80.83.12↔	Zystenexstirpation am Handgelenk
39.8x.99↔	Op a Glom carot, Sin caroticus und and Paraggl, So	80.83.99↔	Sonstige Lok Exz oder Destr e Gelläs a Hdgel, sonstige
39.99.00↔	Sonstige Operationen an Blutgefässen, n.n.bez.	80.85.00↔	Sonstige Lok Exz o Destr e Gelläs an d Hüfte, n.n.bez.
39.99.10↔	Aortopexie	80.85.10↔	Arthr lokale Exz oder Destr e Gelenkläsion an d Hüfte
39.99.20↔	Operationen bei kongenitalen Gefässanomalien, n.n.bez.	80.85.11↔	Débridement am Hüftgelenk
39.99.21↔	Op b kngntlr Anmie d Artsthms(Stns)o b untrbr Artbngn	80.85.12↔	Zystenexstirpation am Hüftgelenk
39.99.22↔	Op b kong Anom d A. o V. pulmonalis o b A. lusoria	80.85.99↔	Sonstige Lok Exz o Destr e Gelläs an d Hüfte, sonstige
39.99.23↔	Operationen bei kongenitalen Anomalien der V. cava	80.86.00↔	Sonstige Lok Exz oder Destr e Gelläs a Knie, n.n.bez.
39.99.24↔	Op b kong Kollateralgefässen und Unifokalisierung	80.86.10↔	Arthr lokale Exzision oder Destruktion a Kniegelenk
39.99.30↔	Kathinterv Verschluss d Duct arterios Botalli, n.n.bez	80.86.11↔	Débridement am Kniegelenk
39.99.31↔	Kathinterv Verschluss d Duct arterios Botalli, m Coil	80.86.12↔	Zystenexstirpation am Kniegelenk
39.99.32↔	Kthntrv Vrschl d Dct artrios Btll, m AmplitzDctOcldr	80.86.13↔	Exzision eines Meniskusganglions am Kniegelenk
39.99.38↔	Kathinterv Verschluss d Duct arterios Botalli, So	80.86.99↔	Sonstige Lok Exz oder Destr e Gelläs a Knie, sonstige
39.99.39↔	Operationen bei sonstigen kongenitalen Gefässanomalien	80.87.00↔	Sonstige Lok Exz o Destr e Gelläs a Sg, n.n.bez.
39.99.99↔	Sonstige Operationen an Blutgefässen, sonstige	80.87.10↔	Arthr Lok Exz o Destr e Gelläs a oberen Sprunggelenk
40.11.10↔	Off(Inzs)Biops mdiast,praaortln,iliakln o plvnn Lymphkn	80.87.11↔	Débridement am oberen Sprunggelenk
40.11.11↔	Off(Inzs)Biops zr, sprklvklärn,axllärn o inguinln Lymphkn	80.87.12↔	Zystenexstirpation am oberen Sprunggelenk
44.01↔	Trunkuläre Vagotomie	80.87.19↔	Sonstige Lok Exz o Destr e Gelläs a ob Sprunggelenk
77.40.20↔	Knochenbiops, ohne Ang d Lokalisation, Offene Knochenbiops	80.87.20↔	Arthr Lok Exz o Destr e Gelläs a unteren Sprunggelenk
77.40.99↔	Knochenbiopsie, ohne Angabe der Lokalisation, sonstige	80.87.21↔	Débridement am unteren Sprunggelenk
77.41.00↔	Knochenbiops von Skap, Klav, Rip und Sternum, n.n.bez.	80.87.22↔	Zystenexstirpation am unteren Sprunggelenk
77.41.20↔	Knochenbiops von Skap, Klav, Rip u Stern, Off Knochenbiops	80.87.29↔	Sonstige Lok Exz o Destr e Gelläs a unteren Sg
77.41.99↔	Knochenbiops von Skap, Klav, Rip und Sternum, sonstige	80.87.99↔	Sonstige Lok Exz o Destr e Gelläs a Sg, sonstige
77.42.00↔	Knochenbiopsie am Humerus, n.n.bez.	80.88.00↔	So Lok Exz o Destr e Gelläs an Fuss u Zehen, n.n.bez.
77.42.20↔	Knochenbiopsie am Humerus, Offene Knochenbiopsie	80.88.10↔	Arthr lokale Exz oder Destr e Gelläs an Fuss und Zehen
77.42.99↔	Knochenbiopsie am Humerus, sonstige	80.88.20↔	Débridement am Metatarsophalangealgelenk

80.88.21↔	Zystenexstirpation am Metatarsophalangealgelenk	81.44.11↔	Stb d Ptl, Rtnklmsplntng, ltrl m Züglngsprtion
80.88.29↔	Sonstige Lok Exz oder Destr a Metatarsgel	81.44.12↔	Stab d Patel, Verlagerung d Patellarsehnenansatzes
80.88.30↔	Débridement an Zehengelenken	81.44.13↔	Stb d Ptl, Vrlg d Ptlrshnnstz m Knchnsnp
80.88.40↔	Débridement an sonstigen Fussgelenken	81.44.99↔	Stabilisierung der Patella, sonstige
80.88.50↔	Zystenexstirpation an sonstigen Fuss und Zehen	81.45.00↔	Sonstige Rekonstruktion an den Kreuzbändern, n.n.bez.
80.88.59↔	So Lok Exz o Destr an sonstigen Gel von Fuss und Zehen	81.45.19↔	Sonstige Rekonstruktion an den Kreuzbändern, arthr
80.88.99↔	So Lok Exz o Destr e Gelläs an Fuss und Zehen, So	81.45.20↔	Reko d vorderen Kreuzb m aut Patsehne, offen chir
80.89.00↔	So Lok Exz o Destr e Gelläs an and bez Lok, n.n.bez.	81.45.21↔	Reko d hint Kreuzb m aut Patsehne, offen chir
80.89.20↔	Arthr lokale Exz oder Destr e Gelläs a Iliosgel	81.45.29↔	Sonstige Rekonstruktion an D Kreuzbändern, offen chir
80.89.21↔	Débridement am Iliosakralgelenk	81.45.99↔	Sonstige Rekonstruktion an den Kreuzbändern, sonstige
80.89.22↔	Zystenexstirpation am Iliosakralgelenk	81.71.00↔	Arthropl m Implant a Metakarpophal und lpg, n.n.bez.
80.89.29↔	Sonstige lokale Exzision oder Destr a Iliosakralgelenk	81.72↔	Arthropl ohne Implant a Metakarpophalangeal und lpg
80.89.41↔	Débr einer Gelenksläsion an and bez Lokalisation	81.74.00↔	Arthropl m Implant a Karpok oder Karpomgel, n.n.bez.
80.89.42↔	Zystenexstirpation an Gelenken and bez Lokalisation	81.74.10↔	Implantation einer Daumensattelgelenkendoprothese
80.89.99↔	So Lok Exz o Destr e Gelläs an and bez Lok, So	81.74.99↔	Arthropl m Implant a Karpok oder Karpomgel, sonstige
80.90.00↔	Sonstige Exzision an einem Gelenk, n.n.bez.	81.79.10↔	Implantation einer sonstigen Fingergelenkendoprothese
80.90.10↔	Arthroskopische Exzision an einem Gelenk	81.79.99↔	Arthropl m Implant a Metakarpophal und lpg, sonstige
80.90.99↔	Sonstige Exzision an einem Gelenk, sonstige	81.93.00↔	Naht an Kapsel oder Ligament der oberen Extremitäten, n.n.bez.
80.91.00↔	Sonstige Exzision an der Schulter, n.n.bez.	81.93.10↔	Naht des Bandapparates der Klavikula
80.91.10↔	Arthroskopische Exzision am Humeroglenoidalgelenk	81.93.20↔	Naht des radioulnaren Ringbandes
80.91.11↔	Sonstige Exzision am Humeroglenoidalgelenk	81.93.21↔	Naht des distalen radioulnaren Bandapparates
80.91.20↔	Arthroskopische Exzision am Akromioklavikulargelenk	81.93.30↔	Nht an Kaps o Lig d ob Extrem, Handwur und Mitthand
80.91.21↔	Sonstige Exzision am Akromioklavikulargelenk	81.93.99↔	Naht an Kapsel o Ligament der oberen Extremitäten, sonst
80.91.30↔	Entnahme eines Knorpeltransplantates an der Schulter	82.12↔	Fasziotomie der Hand
80.91.99↔	Sonstige Exzision an der Schulter, sonstige	82.32↔	Exzision einer Handsehne zur Transplantation
80.92.00↔	Sonstige Exzision am Ellbogen, n.n.bez.	82.34↔	Exzision von Muskel oder Faszie der Hand zur Transplantation
80.92.10↔	Arthroskopische Exzision am Ellbogen	82.35.00↔	Sonstige Fasziektomie der Hand, n.n.bez.
80.92.11↔	Entnahme eines Knorpeltransplantates am Ellbogengelenk	82.35.10↔	Fasziektomie der Hohlhand
80.92.99↔	Sonstige Exzision am Ellbogen, sonstige	82.35.11↔	Fasziektomie der Hand und Finger mit Neurolyse
80.93.00↔	Sonstige Exzision am Handgelenk, n.n.bez.	82.35.12↔	Faszieekt d Hand und Fing m Neurolyse und Arteriolelyse
80.93.10↔	Arthroskopische Exzision am Handgelenk	82.35.13↔	Fasziektomie der Hand und Finger mit Arthrolyse
80.93.11↔	Entnahme eines Knorpeltransplantates am Handgelenk	82.35.99↔	Sonstige Fasziektomie der Hand, sonstige
80.93.12↔	Resektion des Discus triangularis am Handgelenk	82.39.00↔	Sonstige Exzision von Weichteilen der Hand, n.n.bez
80.93.99↔	Sonstige Exzision am Handgelenk, sonstige	82.39.10↔	So Exz v Weicht d Hand, Exz v Sehnscheiden d Hand
80.94↔	Sonstige Exzision an Hand- und Fingergelenk	82.39.99↔	Sonstige Exzision von Weichteilen der Hand, sonstige
80.95.00↔	Sonstige Exzision am Hüftgelenk, n.n.bez.	82.46.00↔	Naht an Muskel oder Faszie der Hand, n.n.bez.
80.95.10↔	Arthroskopische Exzision am Hüftgelenk	82.46.10↔	Naht an einer Faszie der Hand
80.95.11↔	Entnahme eines Knorpeltransplantates am Hüftgelenk	82.46.20↔	Naht an einem Muskel der Hand
80.95.99↔	Sonstige Exzision am Hüftgelenk, sonstige	82.46.99↔	Naht an Muskel oder Faszie der Hand, sonstige
80.96.00↔	Sonstige Exzision am Knie, n.n.bez.	82.51↔	Verlängerung einer Sehne der Hand
80.96.10↔	Arthroskopische Exzision am Kniegelenk	82.52↔	Verkürzung einer Sehne der Hand
80.96.20↔	Entnahme e Knorpeltransplantates a Kniegelenk, arthr	82.53↔	Reinsertion einer Sehne der Hand
80.96.21↔	Entn e Knorpeltransplantates a Kniegelenk, offen chir	82.54↔	Reinsertion eines Muskels der Hand
80.96.99↔	Sonstige Exzision am Knie, sonstige	82.55↔	Sonstige Längenänderung an Muskel oder Sehne der Hand
80.97.00↔	Sonstige Exzision am Sprunggelenk, n.n.bez.	82.56↔	Sonstiger Transfer oder Transplantation einer Sehne der Hand
80.97.10↔	Arthroskopische Exzision am oberen Sprunggelenk	82.57.00↔	Sonstige Transposition einer Sehne der Hand, n.n.bez.
80.97.11↔	Sonstige Exzision am oberen Sprunggelenk	82.57.10↔	So Transp e Sehn d Hand, Transp e Beugesehne d Hand
80.97.20↔	Arthroskopische Exzision am unteren Sprunggelenk	82.57.99↔	Sonstige Transposition einer Sehne der Hand, sonstige
80.97.21↔	Sonstige Exzision am unteren Sprunggelenk	82.58↔	Sonstiger Transfer oder Transplantation eines Handmuskels
80.97.30↔	Entnahme eines Knorpeltransplantates am Sprunggelenk	82.59↔	Sonstige Transposition eines Handmuskels
80.97.99↔	Sonstige Exzision am Sprunggelenk, sonstige	82.61↔	Pollizisation mit Übertragung von Nerven und Blutversorgung
80.98.00↔	Sonstige Exzision an Fuss- und Zehengelenk, n.n.bez.	82.69↔	Sonstige Rekonstruktion des Daumens
80.98.10↔	Arthroskopische Exzision an Fuss- und Zehengelenken	82.71↔	Rekonstruktion eines Ringbandes
80.98.11↔	Sonstige Exzision am Metatarsophalangealgelenk	82.72.00↔	Plast Op an d Hand m M o FaszTransplantat, n.n.bez.
80.98.12↔	Sonstige Exzision an sonstigen Fussgelenken	82.72.10↔	Plastische Op m M o FaszTransplantat an e Fing
80.98.13↔	Sonstige Exzision an Zehengelenken	82.72.11↔	Plast Op m M o FaszTransplantat an sonst Teil d Hand
80.98.99↔	Sonstige Exzision an Fuss- und Zehengelenk, sonstige	82.72.99↔	Plast Op an d Hand m M o FaszTransplantat, sonstiges
80.99.00↔	Sonstige Exz an e Gel an and bez Lok, n.n.bez.	82.79↔	Plastische Op an d Hand m and Transplantat o Implant
80.99.10↔	Arthroskopische Exzision am Sternoklavikulargelenk	82.81↔	Transfer eines Fingers, ausgenommen Daumen
80.99.11↔	Sonstige Exzision am Sternoklavikulargelenk	82.82↔	Plastische Rekonstruktion einer Spalthand
80.99.20↔	Arthroskopische Exzision am Iliosakralgelenk	82.83↔	Plastische Rekonstruktion bei Makrodaktylie
80.99.21↔	Sonstige Exzision am Iliosakralgelenk	82.85↔	Sonstige Tenodese an der Hand
80.99.30↔	Arthroskopische Exzision an der Symphyse	82.86.00↔	Sonstige Tenoplastik an der Hand, n.n.bez.
80.99.31↔	Sonstige Exzision an der Symphyse	82.86.10↔	Tenoplastik von Beugesehnen der Hand
80.99.90↔	Arthr Exzision an einem Gelenk an and bez Lokalisation	82.86.11↔	Schaffung eines Transplantlagers für Sehnen an der Hand
80.99.91↔	Entn e Knorpeltx an e Gel an and bez Lokalisation	82.86.12↔	Revision (ohne Wechsel) e Sehnenimplantates an d Hand
80.99.99↔	Sonstige Exz an e Gel an and bez Lok, sonstige	82.86.13↔	Wechsel eines Sehnenimplantates an der Hand
81.25↔	Arthrodese am Radiokarpalgelenk	82.86.99↔	Sonstige Tenoplastik an der Hand, sonstige
81.44.00↔	Stabilisierung der Patella, n.n.bez.	82.89.00↔	Sonstige plastische Operationen an der Hand, n.n.bez.
81.44.10↔	Stabilisierung der Patella, Retinakulumspaltung, lateral	82.89.10↔	Sehnscheidenplastik an der Hand

82.89.11↔	Knöcherne Ref von Bänder d Handwur und Mitthand	83.82.30↔	Transplantation e osteom o osteofasz Lp, Kopf und Ha
82.89.12↔	Knöcherne Refixation von sonstigen Bänder der Hand	83.82.31↔	Tx e osteom o osteofasz Lp, Schult und Axilla
82.89.13↔	Glübrgreifnd Weichteildstrktion b kng Anm d Hnd	83.82.32↔	Transplantation e osteom o osteofasz Lp, Oba und Ellb
82.89.14↔	Radialisierung bei kongenitalen Anomalien der Hand	83.82.33↔	Transplantation e osteom o osteofasz Lp, Unterarm
82.89.15↔	Rs v Schnürnrgn m plgtschr Rk b kng Anm d Hnd	83.82.34↔	Tx e osteom o osteofasz Lp, Bruw, Bauch und Rücken
82.89.16↔	Transfer einer Zehe als Fingerersatz	83.82.35↔	Tx e osteom o osteofasz Lp, Leist u Genreg u Gesäss
82.89.99↔	Sonstige plastische Operationen an der Hand, sonstige	83.82.36↔	Transplantation e osteom o osteofasz Lp, Untere Extrem
83.43.00↔	Exzision von Muskel oder Faszie zur Transplantation, n.n.bez.	83.82.39↔	Transplantation e osteom o osteofasz Lp, And Lok
83.43.10↔	Entnahme eines myokutanen Lappens zur Transplantation	83.82.40↔	Tx e snst Lppntx m mkrvsk Anst aus M o Fsz, Kpf u H
83.43.11↔	Entn e osteom o osteofasz Lp zur Transplantation	83.82.41↔	Tx e snst Lppntx m mkrvsk Anst aus M o Fsz, Schl u Axll
83.43.12↔	Entn e sonst Lappentx m mikrovaslk Anast aus M o Fasz	83.82.42↔	Tx e snst Lppntx m mkrvsk Anst aus M o Fsz, Ob u Ellb
83.43.99↔	Exzision von Muskel oder Faszie zur Transplantation, sonstige	83.82.43↔	Tx e snst Lppntx m mkrvsk Anst aus M o Fsz, Unt
83.71.00↔	Sehnenverlängerung, n.n.bez.	83.82.44↔	Tx e so Lppntx m mkrvsk Anst aus M o Fsz, Brw, Bauch u Rücken
83.71.10↔	Sehnenverlängerung, Kopf und Hals	83.82.45↔	Tx e so Lppntx m mkrvsk Anst aus M o Fsz, Leist u Gnrg u Gsäss
83.71.11↔	Sehnenverlängerung, Schulter und Axilla	83.82.46↔	Tx e snst Lppntx m mkrvsk Anst aus M o Fsz, Unt Extrm
83.71.12↔	Sehnenverlängerung, Oberarm und Ellenbogen	83.82.47↔	Tx e snst Lppntx m mkrvsk Anst aus M o Fsz, And Lk
83.71.13↔	Sehnenverlängerung, Unterarm	83.82.99↔	Muskel- oder Faszientransplantation, sonstige
83.71.14↔	Sehnenverlängerung, Brustwand, Bauch und Rücken	83.92↔	Einsetzen oder Ersetzen eines Skelettmuskelstimulators
83.71.15↔	Sehnenverlängerung, Leisten- und Genitalregion und Gesäss	86.4x.00↔	Radikale Exzision einer Hautläsion, n.n.bez.
83.71.16↔	Sehnenverlängerung, Untere Extremität	86.4x.10↔	Radikale Exz e Hautläs a Kopf mit histgr Kontrolle
83.71.19↔	Sehnenverlängerung, Andere Lokalisation	86.4x.11↔	Radikale Exz e Hautläs d Halses mit histgr Kontrolle
83.71.99↔	Sehnenverlängerung, sonstige	86.4x.13↔	Rad Exz e Hautläs an Unterarm und Hand m histgr Kontr
83.75.00↔	Sehnentransfer oder -transplantation, n.n.bez.	86.4x.17↔	Rd Exz e Hautläs an Leist u Gnrg u Gsäss m histgr Kntr
83.75.10↔	Sehnentransfer oder -transplantation, Kopf und Hals	86.4x.18↔	Radikale Exz e Hautläs d unteren Extrem m histgr Kontr
83.75.11↔	Sehnentransfer oder -transplantation, Schulter und Axilla	86.4x.19↔	Radikale Exz e Hautläs and Lok mit histgr Kontr
83.75.12↔	Sehnentransfer oder -transplantation, Oberarm und Ellenbogen	86.4x.20↔	Rad Exz e Hautläs a Kopf m Tx o Transp von Haut
83.75.13↔	Sehnentransfer oder -transplantation, Unterarm	86.4x.21↔	Rad Exz e Hautläs d Halses m Tx o Transp von Haut
83.75.14↔	Sehnentransfer o Tx, Bruw, Bauch und Rücken	86.4x.22↔	Rd Exz e Hautläs an Schl u Axll m Tx o Trnsp v Haut
83.75.15↔	Sehnentransfer o Tx, Leist und Genreg und Gesäss	86.4x.23↔	Rad Exz e Hautläs an Oba u Ellb m Tx o Transp von Haut
83.75.16↔	Sehnentransfer oder -transplantation, Untere Extremität	86.4x.24↔	Rad Exz e Hautläs d Unterarmes m Tx o Transp von Haut
83.75.19↔	Sehnentransfer oder -transplantation, Andere Lokalisation	86.4x.25↔	Rad Exz e Hautläs d Hand m Tx o Transp von Haut
83.75.99↔	Sehnentransfer oder -transplantation, sonstige	86.4x.26↔	Rd Exz e Hautläs an Brw u Rücken m Tx o Trnsp v Haut
83.76.00↔	Sonstige Sehnenreposition, n.n.bez.	86.4x.27↔	Rad Exz e Hautläs an d Bauchreg m Tx o Transp von Haut
83.76.10↔	Sonstige Sehnenreposition, Kopf und Hals	86.4x.28↔	Rd Exz e Hautläs d Leist u Gnrg m Tx o Trnsp v Haut
83.76.11↔	Sonstige Sehnenreposition, Schulter und Axilla	86.4x.29↔	Rad Exz e Hautläs and Lok m Tx o Transp von Haut
83.76.12↔	Sonstige Sehnenreposition, Oberarm und Ellenbogen	86.4x.2a↔	Rad Exz e Hautläs a Gesäss m Tx o Transp von Haut
83.76.13↔	Sonstige Sehnenreposition, Unterarm	86.4x.2b↔	Rad Exz e Hautläs d unt Extrem m Tx o Transp von Haut
83.76.14↔	Sonstige Sehnenreposition, Brustwand und Rücken	86.4x.30↔	Mkrgr Chr a Schnllschntt (Mhs Mkrgrphc Srgry)
83.76.15↔	So Sehnenreposition, Leist und Genreg und Gesäss	86.4x.31↔	Mkrgr Chr a Prffnschntt (3Dhstlgie n Tübngrr Mthd)
83.76.16↔	Sonstige Sehnenreposition, Untere Extremität	86.4x.99↔	Radikale Exzision einer Hautläsion, sonstige
83.76.19↔	Sonstige Sehnenreposition, Andere Lokalisation	86.60↔	Freies Hauttransplantat, n.n.bez.
83.76.99↔	Sonstige Sehnenreposition, sonstige	86.61.00↔	Vollhauttransplantat an die Hand, n.n.bez.
83.79↔	Sonstige Muskelreposition	86.61.10↔	Kleinflächiges Vollhauttransplantat an die Hand
83.81.00↔	Sehnenreposition, n.n.bez.	86.61.20↔	Grossflächiges Vollhauttransplantat an die Hand
83.81.10↔	Sehnenreposition, Kopf und Hals	86.61.99↔	Vollhauttransplantat an die Hand, sonstige
83.81.11↔	Sehnenreposition, Schulter und Axilla	86.62.00↔	Sonstiges Hauttransplantat an die Hand, n.n.bez.
83.81.12↔	Sehnenreposition, Oberarm und Ellenbogen	86.62.10↔	Kleinflächiges Spalthauttransplantat an die Hand
83.81.13↔	Sehnenreposition, Unterarm	86.62.20↔	Grossflächiges Spalthauttransplantat an die Hand
83.81.14↔	Sehnenreposition, Brustwand, Bauch und Rücken	86.62.99↔	Sonstiges Hauttransplantat an die Hand, sonstiges
83.81.15↔	Sehnenreposition, Leisten- und Genitalregion und Gesäss	86.63.00↔	Vollhauttransplantat an andere Lokalisationen, n.n.bez.
83.81.16↔	Sehnenreposition, Untere Extremität	86.63.10↔	Kleinfl Vollhaut an D Kopf (auss Lip und Mund)
83.81.19↔	Sehnenreposition, Andere Lokalisation	86.63.11↔	Kleinflächiges Vollhauttransplantat an den Hals
83.81.99↔	Sehnenreposition, sonstige	86.63.12↔	Kleinflächiges Vollhauttransplantat an Schulter und Oberarm
83.82.00↔	Muskel- oder Faszientransplantation, n.n.bez.	86.63.13↔	Kleinflächiges Vollhauttransplantat an den Unterarm
83.82.10↔	Faszientransplantation, Kopf und Hals	86.63.15↔	Kleinfl Vollhauttransplantat an Bruw, Bauch und Rücken
83.82.11↔	Faszientransplantation, Schulter und Axilla	86.63.16↔	Kleinfl Vollhauttransplantat an d Leisten und Genreg
83.82.12↔	Faszientransplantation, Oberarm und Ellenbogen	86.63.17↔	Kleinflächiges Vollhauttransplantat an das Gesäss
83.82.13↔	Faszientransplantation, Unterarm	86.63.18↔	Kleinfl Vollhauttransplantat an Os und Unterschenkel
83.82.14↔	Faszientransplantation, Brustwand, Bauch und Rücken	86.63.19↔	Kleinflächiges Vollhauttransplantat an andere Lokalisation
83.82.15↔	Fasztx, Leisten und Genitalregion und Gesäss	86.63.1a↔	Kleinflächiges Vollhauttransplantat an den Fuss
83.82.16↔	Faszientransplantation, Untere Extremität	86.63.20↔	Grofl Vollhaut an D Kopf (auss Lip und Mund)
83.82.19↔	Faszientransplantation, Andere Lokalisation	86.63.21↔	Grossflächiges Vollhauttransplantat an den Hals
83.82.20↔	Transplantation e lok M oder Faszlap, Kopf und Ha	86.63.22↔	Grossflächiges Vollhauttransplantat an Schulter und Oberarm
83.82.21↔	Transplantation e lok M o Faszlap, Schult und Axilla	86.63.23↔	Grossflächiges Vollhauttransplantat an den Unterarm
83.82.22↔	Transplantation e lok M o Faszlap, Oberarm und Ellb	86.63.25↔	Grofl Vollhauttransplantat an Bruw, Bauch und Rücken
83.82.23↔	Transplantation e lok Muskel oder Faszlap, Unterarm	86.63.26↔	Grofl Vollhauttransplantat an d Leisten und Genreg
83.82.24↔	Tx e lok M o Faszlap, Bruw, Bauch und Rücken	86.63.27↔	Grossflächiges Vollhauttransplantat an das Gesäss
83.82.25↔	Tx e lok M o Faszlap, Leist und Genreg und Gesäss	86.63.28↔	Grofl Vollhauttransplantat an Os und Unterschenkel
83.82.26↔	Transplantation e lok M oder Faszlap, Untere Extrem		
83.82.29↔	Transplantation e lok Muskel oder Faszlap, And Lok		

86.63.29↔	Grossflächiges Vollhauttransplantat an andere Lokalisation	86.74.51↔	Kleinflächige Z-Plastik am Hals
86.63.2a↔	Grossflächiges Vollhauttransplantat an den Fuss	86.74.52↔	Kleinflächige Z-Plastik an Schulter und Oberarm
86.63.99↔	Vollhauttransplantat an andere Lokalisation, sonstige	86.74.53↔	Kleinflächige Z-Plastik am Unterarm
86.70↔	Gestielte oder freie Lappen, n.n.bez.	86.74.54↔	Kleinflächige Z-Plastik an Brustwand und Rücken
86.71↔	Harauspräp und Vorbereiten von gestielt oder fr Lappen	86.74.55↔	Kleinflächige Z-Plastik an der Bauchregion
86.72↔	Verschiebung eines gestielten Lappens	86.74.56↔	Kleinflächige Z-Plastik an der Leisten- und Genitalregion
86.73.00↔	Anbr von gestieltem oder fr Lappen an d Hand, n.n.bez.	86.74.57↔	Kleinflächige Z-Plastik am Gesäss
86.73.10↔	Kleinflächige Dehnungsplastik an die Hand	86.74.58↔	Kleinflächige Z-Plastik an Oberschenkel und Unterschenkel
86.73.11↔	Kleinflächige Verschiebe-Rotationsplastik an die Hand	86.74.59↔	Kleinflächige Z-Plastik, an andere Lokalisationen
86.73.12↔	Kleinflächige Transpositionsplastik an die Hand	86.74.5a↔	Kleinflächige Z-Plastik am Fuss
86.73.13↔	Kleinflächige Insellappenplastik an die Hand	86.74.99↔	Anbr von gestielt oder fr Lappen an And Lok, sonstige
86.73.14↔	Kleinflächige Z-Plastik an die Hand	86.75.00↔	Revision von gestieltem oder freiem Lappen, n.n.bez.
86.73.20↔	Grossflächige Dehnungsplastik an die Hand	86.75.10↔	Revision von gestielt o fr Lp o fr Hautt d Kopfes
86.73.21↔	Grossflächige Verschiebe-Rotationsplastik an die Hand	86.75.11↔	Revision von gestielt o fr Lp o fr Hautt d Halses
86.73.22↔	Grossflächige Transpositionsplastik an die Hand	86.75.12↔	Rev von gestielt o fr Lp o fr Hautt von Schult u Oba
86.73.23↔	Grossflächige Insellappenplastik an die Hand	86.75.13↔	Revision von gestielt o fr Lp o fr Hautt d Unterarmes
86.73.24↔	Grossflächige Z-Plastik an die Hand	86.75.14↔	Revision von gestielt oder fr Lp oder fr Hautt d Hand
86.73.29↔	Sonstige lokale Lappenplastik an die Hand	86.75.15↔	Rev von gestielt o fr Lp o fr Hautt d Bruw und Rücken
86.73.30↔	Anbr von fr Lappen mit mikrovasculärer Anast an d Hand	86.75.16↔	Revision von gestielt o fr Lp o fr Hautt d Bauchreg
86.73.40↔	Anbr von gestielt reg o gestielt Fernl an d Hand	86.75.17↔	Rev von gestielt o fr Lp o fr Hautt d unteren Extrem
86.73.80↔	Komb plastische Eingriffe an Haut und Unterhaut der Hand	86.75.19↔	Revision von gestielt o fr Lp o fr Hautt und Lok
86.73.99↔	Anbr von gestielten oder fr Lappen an d Hand, sonstige	86.75.99↔	Revision von gestieltem oder freiem Lappen, sonstige
86.74.00↔	Anbr von gestielt oder fr Lappen an And Lok, n.n.bez.	86.76.00↔	Anbr von gestielt o fr Lp an And Lok, GroFl, n.n.bez.
86.74.10↔	Kleinflächige Dehnungsplastik am Kopf (ausser Lippe und Mund)	86.76.10↔	Grossflächige Dehnungsplastik am Kopf (ausser Lippe und Mund)
86.74.11↔	Kleinflächige Dehnungsplastik am Hals	86.76.11↔	Grossflächige Dehnungsplastik am Hals
86.74.12↔	Kleinflächige Dehnungsplastik an Schulter und Oberarm	86.76.12↔	Grossflächige Dehnungsplastik an Schulter und Oberarm
86.74.13↔	Kleinflächige Dehnungsplastik am Unterarm	86.76.13↔	Grossflächige Dehnungsplastik am Unterarm
86.74.14↔	Kleinflächige Dehnungsplastik an Brustwand und Rücken	86.76.14↔	Grossflächige Dehnungsplastik an Brustwand und Rücken
86.74.15↔	Kleinflächige Dehnungsplastik an der Bauchregion	86.76.15↔	Grossflächige Dehnungsplastik an der Bauchregion
86.74.16↔	Kleinflächige Dehnungsplastik an der Leisten- und Genitalregion	86.76.16↔	Grossflächige Dehnungsplastik an der Leisten- und Genitalregion
86.74.17↔	Kleinflächige Dehnungsplastik am Gesäss	86.76.17↔	Grossflächige Dehnungsplastik am Gesäss
86.74.18↔	Kleinfl Dehnungsplastik an Oberschenkel und Unterschenkel	86.76.19↔	Grossflächige Dehnungsplastik, an andere Lokalisationen
86.74.19↔	Kleinflächige Dehnungsplastik, an andere Lokalisationen	86.76.1a↔	Grossfl Dehnungsplastik an Oberschenkel und Unterschenkel
86.74.1a↔	Kleinflächige Dehnungsplastik am Fuss	86.76.1b↔	Grossflächige Dehnungsplastik am Fuss
86.74.20↔	Klfl VerschiebeRotationspl a Kopf (auss Lip und Mund)	86.76.20↔	Grofl VerschiebeRotationspl a Kopf (auss Lip u Mund)
86.74.21↔	Kleinflächige Verschiebe-Rotationsplastik am Hals	86.76.21↔	Grossflächige Verschiebe-Rotationsplastik am Hals
86.74.22↔	Klfl VerschiebeRotationsplastik an Schulter und Oba	86.76.22↔	Grossfl Verschiebe-Rotationsplastik an Schulter und Oberarm
86.74.23↔	Kleinflächige Verschiebe-Rotationsplastik am Unterarm	86.76.23↔	Grossflächige Verschiebe-Rotationsplastik am Unterarm
86.74.24↔	Kleinflächige Verschiebe-Rotationsplastik an der Hand	86.76.24↔	Grossfl Verschiebe-Rotationsplastik an Brustwand und Rücken
86.74.25↔	Klfl VerschiebeRotationsplastik an Bruw und Rücken	86.76.25↔	Grossflächige Verschiebe-Rotationsplastik an der Bauchregion
86.74.26↔	Kleinflächige Verschiebe-Rotationsplastik an der Bauchregion	86.76.26↔	Grofl VerschiebeRotationspl an d Leist und Genreg
86.74.27↔	Klfl VerschiebeRotationspl an d Leist und Genreg	86.76.27↔	Grossflächige Verschiebe-Rotationsplastik am Gesäss
86.74.28↔	Kleinflächige Verschiebe-Rotationsplastik am Gesäss	86.76.28↔	Grofl VerschiebeRotationspl an Os und Unterschenkel
86.74.29↔	Klfl VerschiebeRotationsplastik, an And Lok	86.76.29↔	Grossfl Verschiebe-Rotationsplastik an andere Lokalisation
86.74.2a↔	Klfl VerschiebeRotationspl an Os und Unterschenkel	86.76.2a↔	Grossflächige Verschiebe-Rotationsplastik am Fuss
86.74.2b↔	Kleinflächige Verschiebe-Rotationsplastik am Fuss	86.76.30↔	Grofl Transpositionsplastik a Kopf (auss Lip und Mund)
86.74.30↔	Klfl Transpositionsplastik a Kopf (auss Lip und Mund)	86.76.31↔	Grossflächige Transpositionsplastik am Hals
86.74.31↔	Kleinflächige Transpositionsplastik am Hals	86.76.32↔	Grossflächige Transpositionsplastik an Schulter und Oberarm
86.74.32↔	Kleinflächige Transpositionsplastik an Schulter und Oberarm	86.76.33↔	Grossflächige Transpositionsplastik am Unterarm
86.74.33↔	Kleinflächige Transpositionsplastik am Unterarm	86.76.34↔	Grossflächige Transpositionsplastik an Brustwand und Rücken
86.74.34↔	Kleinflächige Transpositionsplastik an Brustwand und Rücken	86.76.35↔	Grossflächige Transpositionsplastik an der Bauchregion
86.74.35↔	Kleinflächige Transpositionsplastik an der Bauchregion	86.76.36↔	Grofl Transpositionsplastik an d Leisten und Genreg
86.74.36↔	Klfl Transpositionsplastik an d Leisten und Genreg	86.76.37↔	Grossflächige Transpositionsplastik am Gesäss
86.74.37↔	Kleinflächige Transpositionsplastik am Gesäss	86.76.38↔	Grofl Transpositionsplastik an Os und Unterschenkel
86.74.38↔	Klfl Transpositionsplastik an Os und Unterschenkel	86.76.39↔	Grossflächige Transpositionsplastik an andere Lokalisation
86.74.39↔	Kleinflächige Transpositionsplastik, an andere Lokalisationen	86.76.3a↔	Grossflächige Transpositionsplastik am Fuss
86.74.3a↔	Kleinflächige Transpositionsplastik am Fuss	86.76.40↔	Grossfl Insellappenplastik am Kopf (ausser Lippe und Mund)
86.74.40↔	Kleinfl Insellappenplastik am Kopf (ausser Lippe und Mund)	86.76.41↔	Grossflächige Insellappenplastik am Hals
86.74.41↔	Kleinflächige Insellappenplastik am Hals	86.76.42↔	Grossflächige Insellappenplastik an Schulter und Oberarm
86.74.42↔	Kleinflächige Insellappenplastik an Schulter und Oberarm	86.76.43↔	Grossflächige Insellappenplastik am Unterarm
86.74.43↔	Kleinflächige Insellappenplastik am Unterarm	86.76.44↔	Grossflächige Insellappenplastik an Brustwand und Rücken
86.74.44↔	Kleinflächige Insellappenplastik an Brustwand und Rücken	86.76.45↔	Grossflächige Insellappenplastik an der Bauchregion
86.74.45↔	Kleinflächige Insellappenplastik an der Bauchregion	86.76.46↔	Grofl Insellappenplastik an d Leisten und Genreg
86.74.46↔	Kleinflächige Insellappl an d Leisten und Genreg	86.76.47↔	Grossflächige Insellappenplastik am Gesäss
86.74.47↔	Kleinflächige Insellappenplastik am Gesäss	86.76.48↔	Grofl Insellappl an Oberschenkel und Unterschenkel
86.74.48↔	Klfl Insellappl an Oberschenkel und Unterschenkel	86.76.49↔	Grossflächige Insellappenplastik, an andere Lokalisationen
86.74.49↔	Kleinflächige Insellappenplastik, an andere Lokalisationen	86.76.4a↔	Grossflächige Insellappenplastik am Fuss
86.74.4a↔	Kleinflächige Insellappenplastik am Fuss	86.76.99↔	Anbr von gestielt o fr Lp an And Lok, GroFl, sonstige
86.74.50↔	Kleinflächige Z-Plastik am Kopf (ausser Lippe und Mund)		

86.77.00↔	Anbringen von sonstiger lokaler Lappenplastik, n.n.bez.	86.93.00↔	Einsetzen eines Gewebeexpanders, n.n.bez.
86.77.10↔	Sonstige lokale Lappenplastik am Kopf (ausser Lippe und Mund)	86.93.10↔	Einsetzen eines Gewebeexpanders am Kopf
86.77.11↔	Sonstige lokale Lappenplastik am Hals	86.93.11↔	Einsetzen eines Gewebeexpanders am Hals
86.77.12↔	Sonstige lokale Lappenplastik an Schulter und Oberarm	86.93.12↔	Einsetzen eines Gewebeexpanders an Schulter und Oberarm
86.77.13↔	Sonstige lokale Lappenplastik am Unterarm	86.93.13↔	Einsetzen eines Gewebeexpanders am Unterarm
86.77.14↔	Sonstige lokale Lappenplastik an Brustwand und Rücken	86.93.14↔	Einsetzen eines Gewebeexpanders an der Hand
86.77.15↔	Sonstige lokale Lappenplastik an der Bauchregion	86.93.15↔	Einsetzen eines Gewebeexpanders an Brustwand und Rücken
86.77.16↔	Sonstige lokale Lappenplastik an der Leisten- und Genitalregion	86.93.16↔	Einsetzen eines Gewebeexpanders an der Bauchregion
86.77.17↔	Sonstige lokale Lappenplastik am Gesäss	86.93.18↔	Einsetzen eines Gewebeexpanders an der unteren Extremität
86.77.18↔	Sonst lokale Lappenplastik an Oberschenkel und Uschenkel	86.93.99↔	Einsetzen eines Gewebeexpanders, sonstige
86.77.19↔	Sonstige lokale Lappenplastik, an andere Lokalisationen	92.27.00↔	Imp/Eins radak Elm (Brchyth m umschl Rdion), Körperb, S o nnbz
86.77.1a↔	Sonstige lokale Lappenplastik am Fuss	92.27.10↔	Imp/Eins radak Elm (Brchyth m umschl Rdion), w Geschl, nnbz
86.77.99↔	Anbringen von sonstiger lokaler Lappenplastik, sonstige	92.27.11↔	Imp o Eins rdioakt Elm (Brchyth m umschl Rdion), intraut
86.78.00↔	Sonstige Lappenplastiken, n.n.bez.	92.27.12↔	Imp o Eins rdioakt Elm (Brchyth m umschl Rdion), intrvg
86.78.10↔	Anbr v fr Lp m mkrvsk Anst a Kpf (auss Lp u Mnd)	92.27.13↔	Imp/Eins radak Elm (Brchyth m umschl Rdion), intu u intv kmb
86.78.11↔	Anbr von fr Lappen mit mikrovasculärer Anast a Hals	92.27.21↔	Imp o Eins rdioakt Elm (Brchyth m umschl Rdion), Körperb
86.78.12↔	Anbr von fr Lp m mikrovascul Anast an Schulter und Oba	92.27.22↔	Imp/Eins radak Elm (Brchyth m umschl Rdion), intrkvtr
86.78.13↔	Anbr von fr Lp mit mikrovasculärer Anast a Unterarm	92.27.23↔	Imp/Eins radak Elm (Brchyth m umschl Rdion), intrlmnl
86.78.14↔	Anbr von fr Lp m mikrovascul Anast an Bruw und Rücken	92.27.30↔	Imp o Eins rdioakt Elm (Brchyth m umschl Rdion), Gf nnbz
86.78.15↔	Anbr von fr Lp mit mikrovasculärer Anast an Bauchreg	92.27.31↔	Imp/Eins radak Elm (Brchyth m umschl Rdion), Kmrgfäss
86.78.16↔	Anbr von fr Lp m mikrovascul Anast an d Leist u Genreg	92.27.39↔	Imp o Eins rdioakt Elm (Brchyth m umschl Rdion), S Gf
86.78.17↔	Anbr von fr Lappen mit mikrovasculärer Anast a Gesäss	92.27.70↔	Radioaktive Moulagen, n.n.bez.
86.78.18↔	Anbr von fr Lp m mikrovascul Anast an d unteren Extrem	92.27.71↔	Rdioakt Moulgn: Knstr u Appl v obrfl rdioaktvn Moulgn
86.78.19↔	Anbr von fr Lp mit mikrovasculärer Anast an And Lok	92.27.72↔	Rdioakt Moulgn: Knstr u Appl v N auf d Körperb vrw Appl
86.78.20↔	Anbr v gstielt rg Lp o gstielt Frln a Kpf (auss Lp u Mnd)	92.27.73↔	Radioakt Moulagen: Konstr u Appl v Augenapplikatoren
86.78.21↔	Anbr von gstielt regionalem Lp o gstielt Frln a Ha	92.27.79↔	Radioaktive Moulagen, sonstige
86.78.22↔	Anbr v gstielt rg Lp o gstielt Frln an Schl u Ob	92.28.00↔	Injektion oder Instillation von Radioisotopen, n.n.bez.
86.78.23↔	Anbr von gstielt reg Lp o gstielt Frln a Unterarm	92.28.01↔	Instillation von offenen Radionukliden in Gelenke
86.78.24↔	Anbr v gstielt rg Lp o gstielt Frln an Brw u Rückn	92.28.02↔	Rdiojth bs 1,2 GBq I131: Oh Gb v rkmb Thyreotr (rhTSH)
86.78.25↔	Anbr v gstielt reg Lp o gstielt Frln an d Bauchreg	92.28.03↔	Rdiojth bs 1,2 GBq I131: M Gb v rkmb Thyreotr (rhTSH)
86.78.26↔	Anbr v gstielt rg Lp o gstielt Frln an d Leist u Gnrg	92.28.04↔	Rdiojth üb 1,2 bs u 5 GBq I131: Oh Gb rkmb Thyreotr (rhTSH)
86.78.27↔	Anbr von gstielt reg Lp o gstielt Frln a Gesäss	92.28.05↔	Rdiojth üb 1,2 bs u 5 GBq I131: M Gb rkmb Thyreotr (rhTSH)
86.78.28↔	Anbr v gstielt rg Lp o gstielt Frln an d unt Extrm	92.28.06↔	Rdiojth m 5 u mhr GBq I131: Oh Gb rkmb Thyreotr (rhTSH)
86.78.29↔	Anbr von gstielt reg Lp o gstielt Frln an And Lok	92.28.07↔	Rdiojth m 5 u mhr GBq I131: M Gb rkmb Thyreotr (rhTSH)
86.78.30↔	Kmb Plst Engr an Haut u Unth d Kpfs (auss Lp u Mnd)	92.28.11↔	Therapie mit offenen Radionukliden bei Knochenmetastasen
86.78.31↔	Komb plastische Eingr an Haut und Unterhaut d Halses	92.28.12↔	Intrvnös plliatv Schmrzth m off Rdion b Knchnmtstsn
86.78.32↔	Komb Plast Eingr an Haut u Unterhaut von Schult u Oba	92.28.13↔	Radiorezeptortherapie m DOTA-konjug Somatostatin-Analoga
86.78.33↔	Komb Plast Eingr an Haut und Unterhaut d Unterarmes	92.28.20↔	Radioimmuntherapie mit 90Y-Ibritumomab-Tiuxetan, parenteral
86.78.34↔	Komb Plast Eingr an Haut u Unterhaut von Bruw u Rücken	92.28.21↔	Gabe von Jod-131-MIBG (Metajodbenzylguanidin) parenteral
86.78.35↔	Komb Plast Eingr an Haut und Unterhaut von Bauchreg	92.28.31↔	Sel Intravask Radiochemoembolisation m I131Lipiodol
86.78.36↔	Komb Plast Eingr an Haut u Unterhaut d Leist u Genreg	92.28.32↔	SIRT d Emb v Yttrium90mrkiertn Mkrsphärm
86.78.37↔	Komb plastische Eingr an Haut und Unterhaut d Gesässes	92.28.33↔	Endovaskuläre Brachytherapie mit Rhenium-188
86.78.38↔	Komb Plast Eingr an Haut u Unterhaut d unteren Extrem	92.29.11↔	Intrst Brchyth m Implnt v entfb Str i e Ebn, nied Dssl
86.78.39↔	Komb plastische Eingr an Haut und Unterhaut and Lok	92.29.12↔	Intrst Brchyth m Impl entfb Str i e Eb, gp Dssl (Plsd ds rt)
86.78.40↔	Anbr v sonst gstielt o fr Lp a Kopf (auss Lip u Mund)	92.29.13↔	Intrst Brchyth m Implnt v entfb Str i e Ebn, hh Dssl
86.78.41↔	Anbringen von sonstigem gestielten oder freien Lappen am Hals	92.29.19↔	Interst Brachyth m Implant von entfb Str i e Ebene, So
86.78.42↔	Anbr von sonstigem gestielt o fr Lp an Schult und Oba	92.29.21↔	Intrst Brchyth m Vmpl v entfb Str i mhr Ebnn, nied Dssl
86.78.43↔	Anbr von sonstigem gestielt oder fr Lappen a Unterarm	92.29.22↔	Intrst Brchyth m Vmpl entfb Str i mhr Eb, gp Dssl (Plsd ds rt)
86.78.44↔	Anbr von sonstigem gestielt o fr Lp an Bruw und Rücken	92.29.23↔	Intrst Brchyth m Vmpl v entfb Str i mhr Ebnn, hh Dssl
86.78.45↔	Anbr von sonstigem gestielt oder fr Lp an d Bauchreg	92.29.29↔	Intrst Brchyth m Vmpl v entfb Str i mhr Ebnn, S
86.78.46↔	Anbr von sonst gestielt o fr Lp an d Leist und Genreg	92.29.31↔	Intrst Brchyth m Implnt v prm Str, bs z 10 Quelln
86.78.47↔	Anbringen von sonstm gestielten o freien Lappen am Gesäss	92.29.32↔	Intrst Brchyth m Implnt v prm Str, v 10 bs 15 Quelln
86.78.48↔	Anbr von sonst gestielt o fr Lp an d unteren Extrem	92.29.33↔	Intrst Brchyth m Implnt v prm Str, v 16 bs 20 Quelln
86.78.49↔	Anbr von sonstigem gestielt oder fr Lappen an And Lok	92.29.34↔	Intrst Brchyth m Implnt v prm Str, v 21 bs 25 Quelln
86.78.99↔	Sonstige Lappenplastiken, sonstige	92.29.35↔	Intrst Brchyth m Implnt v prm Str, v 26 bs 30 Quelln
86.83.00↔	Gewebereduktionsplastik, n.n.bez.	92.29.36↔	Intrst Brchyth m Implnt v prm Str, v 31 bs 35 Quelln
86.83.13↔	Gewebereduktionsplastik an Unterarm	92.29.37↔	Intrst Brchyth m Implnt v prm Str, v 36 bs 40 Quelln
86.83.14↔	Gewebereduktionsplastik an Hand	92.29.38↔	Intrst Brchyth m Implnt v prm Str, v 41 bs 45 Quelln
86.83.15↔	Gewebereduktionsplastik an der Bauchregion	92.29.39↔	Intrst Brchyth m Implnt v prm Str, v 46 bs 50 Quelln
86.83.16↔	Gewebereduktionsplastik an d Leist u Genreg o a Gesäss	92.29.3a↔	Intrst Brchyth m Implnt v prm Str, v 51 bs 55 Quelln
86.83.17↔	Gewebereduktionsplastik an der unteren Extremität	92.29.3b↔	Intrst Brchyth m Implnt v prm Str, v 56 bs 60 Quelln
86.83.19↔	Gewebereduktionsplastik an anderer Lokalisation	92.29.3c↔	Intrst Brchyth m Implnt v prm Str, v 61 bs 65 Quelln
86.83.99↔	Gewebereduktionsplastik, sonstige	92.29.3d↔	Intrst Brchyth m Implnt v prm Str, v 66 bs 70 Quelln
86.91↔	Exzision von Haut zur Transplantation	92.29.3e↔	Intrst Brchyth m Implnt v prm Str, mhr als 70 Quelln

Prozedur B39-10

92.20↔	Infusion von flüssigem Radioisotop	92.21.02↔	Oberflächenstrahlentherapie: Mehr als 2 Bestrahlungsfelder
92.21.00↔	Oberflächenstrahlentherapie: n.n.bez.	92.22.00↔	Orthovstrth: n.n.bez. Orthovstrth: n.n.bez.
92.21.01↔	Oberflächenstrahlentherapie: Bis zu 2 Bestrahlungsfeldern	92.22.01↔	Orthovoltstrahlentherapie: Bis zu 2 Bestrahlungsfeldern

92.22.02↔	Orthovoltstrahlentherapie: Mehr als 2 Bestrahlungsfelder	92.28.05↔	Rdiojdh ü 1,2 bs u 5 GBq I131: M Gb rkmb Thyreotr (rhTSH)
92.22.11↔	Intraoperative Röntgenstrahlentherapie, bis 300 kV	92.28.06↔	Rdiojdh m 5 u mhr GBq I131: Oh Gb rkmb Thyreotr (rhTSH)
92.22.12↔	Intraoperative Röntgenstrahlentherapie, 300 kV - < 1 MV	92.28.07↔	Rdiojdh m 5 u mhr GBq I131: M Gb rkmb Thyreotr (rhTSH)
92.22.19↔	Intraoperative Röntgenstrahlentherapie, sonstige	92.28.11↔	Therapie mit offenen Radionukliden bei Knochenmetastasen
92.23.00↔	Hochvoltstrahlentherapie, n.n.bez.	92.28.12↔	Intrvnös plliatv Schmrzth m off Rdion b Knchnmstsn
92.23.01↔	Telekobaltgerät bis zu 2 Bestrahlungsfelder	92.28.13↔	Radiorezeptortherapie m DOTA-konjug Somatostatin-Analoga
92.23.02↔	Telekobaltgerät 3 bis 4 Bestrahlungsfelder	92.28.20↔	Radioimmuntherapie mit 90Y-Ibritumomab-Tiuxetan, parenteral
92.23.03↔	Telekobaltgerät mehr als 4 Bestrf oder 3Dgepl Bestr	92.28.21↔	Gabe von Jod-131-MIBG (Metajodbenzylguanidin) parenteral
92.23.08↔	Hochvoltstrahlentherapie: andere Isotope	92.28.31↔	Sel Intravask Radiochemoembolisation m I131Lipiodol
92.23.09↔	Telekobaltgerät, Sonstige	92.28.32↔	SIRT d Emb v Yttrium90mrkiertn Mkrsphärn
92.24.00↔	Teleradiotherapie mit Photonen, Linearbeschleuniger, n.n.bez.	92.28.33↔	Endovaskuläre Brachytherapie mit Rhenium-188
92.24.01↔	Teleradth m Phot, Linbesch, Grossfeldbestrahlung	92.29.00↔	Brachytherapie mit umschlossenen Radionukliden, n.n. bez.
92.24.02↔	Teleradth m Phot, Linbesch, Halbkörperbestrahlung	92.29.09↔	Brachytherapie mit umschlossenen Radionukliden, sonstige
92.24.03↔	Teleradth m Phot, Linbesch, Ganzkörperbestrahlung	92.29.11↔	Intrst Brchyth m Implnt v entfb Str i e Ebn, nied Dssl
92.24.04↔	Teleradiotherapie m Phot, Linbesch, Intraop Strahlth	92.29.12↔	Intrst Brchyth m Impl entfb Str i e Eb, gp Dssl (Plsd ds rt)
92.24.09↔	Teleradiotherapie mit Photonen, Linearbeschleuniger, sonstige	92.29.13↔	Intrst Brchyth m Implnt v entfb Str i e Ebn, hh Dssl
92.24.11↔	Tlrdth m Pht, Lnbsch, bs z 2 Bstrf: M bldgst Enst	92.29.19↔	Intrst Brchyth m Implant von entfb Str i e Ebene, So
92.24.12↔	Tlrdth m Pht, Lnbsch, mhr als 2 Bstrf: M bldgst Enst	92.29.21↔	Intrst Brchyth m Vmpl v entfb Str i mhr Ebnn, nied Dssl
92.24.13↔	Tlrdth m Pht, Lnbsch, 3Dgpl Bstr: M bldgst Enst	92.29.22↔	Intrst Brchyth m Vmpl entfb Str i mhr Eb, gp Dssl (Plsd ds rt)
92.24.14↔	Tlrdth m Pht, Lnbsch, intmd Rdioth: M bldgst Enst	92.29.23↔	Intrst Brchyth m Vmpl v entfb Str i mhr Ebnn, hh Dssl
92.24.21↔	Tlrdth m Pht, Lnbsch, bs z 2 Bstrf: Oh bldgst Enst	92.29.29↔	Intrst Brchyth m Vmpl v entfb Str i mhr Ebnn, S
92.24.22↔	Tlrdth m Pht, Lnbsch, mhr als 2 Bstrf: Oh bldgst Enst	92.29.31↔	Intrst Brchyth m Implnt v prmn Str, bs z 10 Quelln
92.24.23↔	Tlrdth m Pht, Lnbsch, 3Dgpl Bstr: Oh bldgst Enst	92.29.32↔	Intrst Brchyth m Implnt v prmn Str, v 10 bs 15 Quelln
92.24.24↔	Tlrdth m Pht, Lnbsch, intmd Rdioth: Oh bldgst Enst	92.29.33↔	Intrst Brchyth m Implnt v prmn Str, v 16 bs 20 Quelln
92.24.30↔	Tlrdth m Pht: hchkmplx Rdioth m spezialisier Assttng	92.29.34↔	Intrst Brchyth m Implnt v prmn Str, v 21 bs 25 Quelln
92.25.00↔	Teleradiotherapie mit Elektronen, Linearbeschleuniger, n.n.bez.	92.29.35↔	Intrst Brchyth m Implnt v prmn Str, v 26 bs bs 30 Quelln
92.25.01↔	Teleradth m Elekt, Linbesch, Grossfeldbestrahlung	92.29.36↔	Intrst Brchyth m Implnt v prmn Str, v 31 bs bs 35 Quelln
92.25.02↔	Teleradth m Elekt, Linbesch, Halbkörperbestrahlung	92.29.37↔	Intrst Brchyth m Implnt v prmn Str, v 36 bs bs 40 Quelln
92.25.03↔	Teleradth m Elekt, Linbesch, Ganzkörperbestrahlung	92.29.38↔	Intrst Brchyth m Implnt v prmn Str, v 41 bs bs 45 Quelln
92.25.04↔	Teleradiotherapie m Elekt, Linbesch, Intraop Strahlth	92.29.39↔	Intrst Brchyth m Implnt v prmn Str, v 46 bs bs 50 Quelln
92.25.09↔	Teleradiotherapie mit Elektronen, Linearbeschleuniger, sonstige	92.29.3a↔	Intrst Brchyth m Implnt v prmn Str, v 51 bs bs 55 Quelln
92.25.11↔	Teleradiotherapie m Elekt, Linbesch, m bildgest Einst	92.29.3b↔	Intrst Brchyth m Implnt v prmn Str, v 56 bs bs 60 Quelln
92.25.12↔	Tlrdth m Elkt, Lnbsch, bs z 2 Bstrf, m bldgst Enst	92.29.3c↔	Intrst Brchyth m Implnt v prmn Str, v 61 bs bs 65 Quelln
92.25.13↔	Tlrdth m Elkt, Lnbsch, mhr als 2 Bstrf, m bldgst Enst	92.29.3d↔	Intrst Brchyth m Implnt v prmn Str, v 66 bs bs 70 Quelln
92.25.14↔	Tlrdth m Elkt, Lnbsch, 3Dgpl Bstr, m bldgst Enst	92.29.3e↔	Intrst Brchyth m Implnt v prmn Str, mhr als 70 Quelln
92.25.15↔	Tlrdth m Elkt, Lnbsch, intmd Rdioth, m bldgst Enst	92.29.40↔	Brachytherapie mit Oberflächenapplikatoren, n.n.bez.
92.25.21↔	Tlrdth m Elkt, Lnbsch, bs z 2 Bstrf, oh bldgst Enst	92.29.49↔	Brachytherapie mit Oberflächenapplikatoren, sonstige
92.25.22↔	Tlrdth m Elkt, Lnbsch, mhr als 2 Bstrf, oh bldgst Enst	92.29.51↔	Entf von umschl Radion o inaktiven Appl unt Anästhesie
92.25.23↔	Tlrdth m Elkt, Lnbsch, 3Dgpl Bstr, oh bldgst Enst	92.30.00↔	Stereotaktische Bestrahlung, einzeitig, n.n.bez.
92.25.24↔	Tlrdth m Elkt, Lnbsch, intmd Rdioth, oh bldgst Enst	92.30.01↔	Stereotaktische Bestrahlung, einzeitig: Zerebral, n.n.bez.
92.26.00↔	Teleradiotherapie mit anderen Partikelstrahlen, n.n.bez.	92.30.02↔	Stereotaktische Bestrahlung, einzeitig: Extrazerebral, n.n.bez.
92.26.10↔	Protonentherapie, bis zu 2 Bestrf, oh bildgest Einst	92.30.20↔	Stereot Bestr, einzeit: Zerebral, intmod Radioth
92.26.11↔	Protonentherapie, bis zu 2 Bestrf, mit bildgest Einst	92.30.21↔	Streot Bstr, einzeit: Zrb, intmd Bgnbstr (IMAT)
92.26.20↔	Prtnnthrpie, mhr als 2 Bstrf, oh bldgst Enst	92.30.22↔	Stereot Bestr, einzeit: Zerebral, bildgest Einst
92.26.21↔	Prtnnthrpie, mhr als 2 Bstrf, m bldgst Enst	92.30.30↔	Stereot Bestr, einzeit: Extrazer, intmod Radioth
92.26.99↔	Teleradiotherapie mit anderen Partikelstrahlen, sonstige	92.30.31↔	Streot Bstr, einzeit: Extrzr, intmd Bgnbstr (IMAT)
92.27.00↔	Imp/Eins radak Elm (Brchyth m umschl Rdion), Körperb, S o nnbz	92.30.32↔	Stereot Bestr, einzeit: Extrazer, bildgest Einst
92.27.10↔	Imp/Eins radak Elm (Brchyth m umschl Rdion), w Geschl, nnbz	92.30.99↔	Stereotaktische Bestrahlung, einzeitig, sonstige
92.27.11↔	Imp o Eins rdioakt Elm (Brchyth m umschl Rdion), intraut	92.31.00↔	Radiochirurgie mit Photonen n.n. bez., zerebral
92.27.12↔	Imp o Eins rdioakt Elm (Brchyth m umschl Rdion), intrvg	92.31.10↔	Radiochirurgie mit Photonen n.n. bez., extrazerebral
92.27.13↔	Imp/Eins radak Elm (Brchyth m umschl Rdion), intu u intv kmb	92.32.00↔	Mehrquellige Photon-Radiochirurgie, n.n.bez.
92.27.21↔	Imp o Eins rdioakt Elm (Brchyth m umschl Rdion), Körperb	92.32.01↔	Mehrquellige Photon-Radiochirurgie: Gamma-knife
92.27.22↔	Imp/Eins radak Elm (Brchyth m umschl Rdion), intrkvär	92.33.00↔	Teilchen-Radiochirurgie, n.n.bez.
92.27.23↔	Imp/Eins radak Elm (Brchyth m umschl Rdion), intrlmnl	92.33.01↔	And Hochvstrth: Stereot Bestr, einzeit, zerebral
92.27.30↔	Imp o Eins rdioakt Elm (Brchyth m umschl Rdion), Gf nnbz	92.33.11↔	And Hochvstrth: Stereot Bestr, einzeit, Extrazer
92.27.31↔	Imp/Eins radak Elm (Brchyth m umschl Rdion), Knrnfäss	92.39.01↔	And Hochvstrth, Stereot Bestr, frakt,zereb, n.n.bez.
92.27.39↔	Imp o Eins rdioakt Elm (Brchyth m umschl Rdion), S Gf	92.39.11↔	And Hchvstrth, Streot Bstr, frkt, Extrzr, n.n.bz.
92.27.70↔	Radioaktive Moulagen, n.n.bez.	92.39.20↔	And Hchvstrth, Streot Bstr, frkt: zrb, intmd Rdioth
92.27.71↔	Rdioakt Moulgn: Knstr u Appl v obrfl rdioaktvn Moulgn	92.39.21↔	And Hchvstrth, Streot Bstr, frkt: zrb, intmd Bgnbstr (IMAT)
92.27.72↔	Rdioakt Moulgn: Knstr u Appl v N auf d Körperb vrw Appl	92.39.22↔	And Hchvstrth, Streot Bstr, frkt: zrb, bldgst Enst
92.27.73↔	Radioakt Moulagen: Konstr u Appl v Augenapplikatoren	92.39.29↔	And Hochvstrth, Stereot Bestr, frakt, zerebral, So
92.27.79↔	Radioaktive Moulagen, sonstige	92.39.30↔	And Hchvstrth, Streot Bstr, frkt: Extrzr, intmd Rdioth
92.28.00↔	Injektion oder Instillation von Radioisotopen, n.n.bez.	92.39.31↔	And Hchvstrth, Streot Bstr, frkt: Extrzr, intmd Bgnbstr (IMAT)
92.28.01↔	Instillation von offenen Radionukliden in Gelenke	92.39.32↔	And Hchvstrth, Streot Bstr, frkt: Extrzr, bldgst Enst
92.28.02↔	Rdiojdh bs 1,2 GBq I131: Oh Gb v rkmb Thyreotr (rhTSH)	92.39.39↔	And Hochvstrth, Stereot Bestr, frakt, Extrazer, So
92.28.03↔	Rdiojdh bs 1,2 GBq I131: M Gb v rkmb Thyreotr (rhTSH)	92.41↔	Intraoperative Strahlentherapie mit Elektronen
92.28.04↔	Rdiojdh ü 1,2 bs u 5 GBq I131: Oh Gb rkmb Thyreotr (rhTSH)		

Prozedur B39-11

89.13.10‡↔ Neurol Kmplbh d aktn Schlgnf, mn 24 bs mx 72 Std

ADRG B42**Frührehabilitation bei Krankheiten und Störungen des Nervensystems bis 27 Tage**

Prozedur in Tabelle B42-1

DRG B42A**Frührehabilitation bei Krankheiten und Störungen des Nervensystems bis 27 Tage, mit neurologischer Komplexbehandlung des akuten Schlaganfalls**

Mindestens eine Prozedur in Tabelle B42-2

DRG B42B**Frührehabilitation bei Krankheiten und Störungen des Nervensystems bis 27 Tage, ohne neurologische Komplexbehandlung des akuten Schlaganfalls****Prozedur B42-1**

93.89.11‡↔ Neurleuroch Frühr, mn 14 bs mx 20 Bhdngstgs
 93.89.12‡↔ Neurologischneuroch Frühr, min 21 bis max 27 Bhdlt
 93.89.13‡↔ Neurologischneuroch Frühr, min 28 bis max 41 Bhdlt

93.89.14‡↔ Neurologischneuroch Frühr, min 42 bis max 55 Bhdlt
 93.89.15‡↔ Neurologischneurochirurgische Frühr, min 56 Bhdlt

Prozedur B42-2

89.13.10‡↔ Neurol Kmplbh d aktn Schlgnf, mn 24 bs mx 72 Std

89.13.11‡↔ Neurol Komplbeh d akuten Schlaganf, mehr als 72 Std

ADRG B43**Frührehabilitation bei Krankheiten und Störungen des Nervensystems mehr als 27 Tage**

Prozedur in Tabelle B43-1

DRG B43Z**Frührehabilitation bei Krankheiten und Störungen des Nervensystems mehr als 27 Tage****Prozedur B43-1**

93.89.13‡↔ Neurologischneuroch Frühr, min 28 bis max 41 Bhdlt
 93.89.14‡↔ Neurologischneuroch Frühr, min 42 bis max 55 Bhdlt

93.89.15‡↔ Neurologischneurochirurgische Frühr, min 56 Bhdlt

ADRG B48**Frührehabilitation bei Multipler Sklerose und zerebellarer Ataxie oder nicht akuter Paraplegie / Tetraplegie**

Prozedur in Tabelle B48-3 und (Hauptdiagnose in Tabelle B48-1 oder Hauptdiagnose in Tabelle B48-2)

DRG B48Z**Frührehabilitation bei Multipler Sklerose und zerebellarer Ataxie oder nicht akuter Paraplegie / Tetraplegie****Hauptdiagnose B48-1**

G11.0	Angeborene nichtprogressive Ataxie	G35.9	Multiple Sklerose, nicht näher bezeichnet
G11.1	Früh beginnende zerebellare Ataxie	G36.0	Neuromyelitis optica [Devic-KH]
G11.2	Spät beginnende zerebellare Ataxie	G36.1	Akut u subak hämorrhag Leukoenzephalitis [Hurst]
G11.3	Zerebellare Ataxie defekt DNA-Reparatursystem	G36.8	Sonstige nbez akute disseminierte Demyelinisation
G11.4	Hereditäre spastische Paraplegie	G36.9	Akute disseminierte Demyelinisation, nnbez
G11.8	Sonstige hereditäre Ataxien	G37.0	Diffuse Hirnsklerose
G11.9	Hereditäre Ataxie, nnbez	G37.1	Zentrale Demyelinisation Corpus callosum
G35.0	Erstmanifestation einer multiplen Sklerose	G37.2	Zentrale pontine Myelinolyse
G35.10	MS m schubförm Verl: OA akute Exazerbation od Progress	G37.3	Myelitis transversa acuta b demyelinisier KH ZNS
G35.11	MS m schubförm Verl: MA akute Exazerbation od Progress	G37.4	Subakute nekrotisierende Myelitis [F-A-Synd]
G35.20	MS m prim chron Verl: OA akute Exazerbation od Progress	G37.5	Konzentr Sklerose [Baló-KH]
G35.21	MS m prim chron Verl: MA akute Exazerbation od Progress	G37.8	Sonst nbez demyelinisierende KH ZNS
G35.30	MS m sek chron Verl: OA akute Exazerbation od Progress	G37.9	Demyelinisierende KH ZNS, nnbez
G35.31	MS m sek chron Verl: MA akute Exazerbation od Progress		

Hauptdiagnose B48-2

G04.1	Tropische spastische Paraplegie	G82.32	Schlaff Tetrapares u Tetrapleg, chron kompl QSL
G82.02	Schlaff Parapares u Parapleg, chron kompl QSL	G82.33	Schlaff Tetrapares u Tetrapleg, chron inkompl QSL
G82.03	Schlaff Parapares u Parapleg, chron inkompl QSL	G82.39	Schlaff Tetrapares u Tetrapleg, nnbez
G82.09	Schlaff Parapares u Parapleg, nnbez	G82.42	Spast Tetrapares u Tetrapleg, chron kompl QSL
G82.12	Spast Parapares u Parapleg, chron kompl QSL	G82.43	Spast Tetrapares u Tetrapleg, chron inkompl QSL
G82.13	Spast Parapares u Parapleg, chron inkompl QSL	G82.49	Spast Tetrapares u Tetrapleg, nnbez
G82.19	Spast Parapares u Parapleg, nnbez	G82.52	Tetrapares u Tetrapleg, nnbez, chron kompl QSL
G82.22	Parapares u Parapleg, nnbez, chron kompl QSL	G82.53	Tetrapares u Tetrapleg, nnbez, chron inkompl QSL
G82.23	Parapares u Parapleg, nnbez, chron inkompl QSL	G82.59	Tetrapares u Tetrapleg, nnbez
G82.29	Parapares u Parapleg, nnbez	P11.51	Geburtsverletzung Wirbelsäule u RM m chron QSL

Prozedur B48-3

93.89.40†↔	Durchschn Eins v 15 Te (jew v min 30 Min) pro Woche	93.89.62†↔	Durchschn Eins v 30 Te (jew v min 30 Min) pro Woche
93.89.41†↔	Durchschn Eins v 20 Te (jew v min 30 Min) pro Woche	93.89.63†↔	Durchschn Eins v 40 Te (jew v min 30 Min) pro Woche
93.89.42†↔	Durchschn Eins v 30 Te (jew v min 30 Min) pro Woche	93.89.70†↔	Durchschn Eins v 15 Te (jew v min 30 Min) pro Woche
93.89.43†↔	Durchschn Eins v 40 Te (jew v min 30 Min) pro Woche	93.89.71†↔	Durchschn Eins v 20 Te (jew v min 30 Min) pro Woche
93.89.50†↔	Durchschn Eins v 15 Te (jew v min 30 Min) pro Woche	93.89.72†↔	Durchschn Eins v 30 Te (jew v min 30 Min) pro Woche
93.89.51†↔	Durchschn Eins v 20 Te (jew v min 30 Min) pro Woche	93.89.73†↔	Durchschn Eins v 40 Te (jew v min 30 Min) pro Woche
93.89.52†↔	Durchschn Eins v 30 Te (jew v min 30 Min) pro Woche	93.89.80†↔	Durchschn Eins v 15 Te (jew v min 30 Min) pro Woche
93.89.53†↔	Durchschn Eins v 40 Te (jew v min 30 Min) pro Woche	93.89.81†↔	Durchschn Eins v 20 Te (jew v min 30 Min) pro Woche
93.89.60†↔	Durchschn Eins v 15 Te (jew v min 30 Min) pro Woche	93.89.82†↔	Durchschn Eins v 30 Te (jew v min 30 Min) pro Woche
93.89.61†↔	Durchschn Eins v 20 Te (jew v min 30 Min) pro Woche	93.89.83†↔	Durchschn Eins v 40 T (jw v jw v mn 30 Mn) pr Wch

ADRG B60 Nicht akute Paraplegie / Tetraplegie

Hauptdiagnose in Tabelle B60-1

DRG B60Z Nicht akute Paraplegie / Tetraplegie**Hauptdiagnose B60-1**

G04.1	Tropische spastische Paraplegie	G82.32	Schlaff Tetrapares u Tetrapleg, chron kompl QSL
G82.02	Schlaff Parapares u Parapleg, chron kompl QSL	G82.33	Schlaff Tetrapares u Tetrapleg, chron inkompl QSL
G82.03	Schlaff Parapares u Parapleg, chron inkompl QSL	G82.39	Schlaff Tetrapares u Tetrapleg, nnbez
G82.09	Schlaff Parapares u Parapleg, nnbez	G82.42	Spast Tetrapares u Tetrapleg, chron kompl QSL
G82.12	Spast Parapares u Parapleg, chron kompl QSL	G82.43	Spast Tetrapares u Tetrapleg, chron inkompl QSL
G82.13	Spast Parapares u Parapleg, chron inkompl QSL	G82.49	Spast Tetrapares u Tetrapleg, nnbez
G82.19	Spast Parapares u Parapleg, nnbez	G82.52	Tetrapares u Tetrapleg, nnbez, chron kompl QSL
G82.22	Parapares u Parapleg, nnbez, chron kompl QSL	G82.53	Tetrapares u Tetrapleg, nnbez, chron inkompl QSL
G82.23	Parapares u Parapleg, nnbez, chron inkompl QSL	G82.59	Tetrapares u Tetrapleg, nnbez
G82.29	Parapares u Parapleg, nnbez	P11.51	Geburtsverletzung Wirbelsäule u RM m chron QSL

ADRG B63 Demenz und andere chronische Störungen der Hirnfunktion

Hauptdiagnose in Tabelle B63-1

DRG B63A Demenz und andere chronische Störungen der Hirnfunktion mit äusserst schweren CC

PCCL > 3

DRG B63B Demenz und andere chronische Störungen der Hirnfunktion ohne äusserst schwere CC**Hauptdiagnose B63-1**

F01.0	Vaskuläre Demenz m akutem Beginn	F03	Nnbez Demenz
F01.1	Multiinfarkt-Demenz	F04	Org amnest Synd, n d Alkoh/and psychotr Subst bed
F01.2	Subkortikale vaskuläre Demenz	F06.8	So nbez org psych Stör Schäd/FktStör Gehirn od körp KH
F01.3	Gemischte kortik u subkortik vaskuläre Demenz	F06.9	Nnbez org psych Stör Schäd/FktStör Gehirn od körp KH
F01.8	Sonstige vaskuläre Demenz	F07.0	Organische Persönlichkeitstörung
F01.9	Vaskuläre Demenz, nnbez	F07.1	Postenzephalitisches Syndrom

F07.8	So org Pers-/VerhStör KH/Schäd/FktStör Gehirn körp KH	G93.9	KH Gehirn, nnbez
F09	Nnbez organ od symptomat psychische Störung	G96.9	KH Zentralnervensystem, nnbez
G30.0	Alzheimer-Krankheit mit frühem Beginn	G98	Sonst KH Nervensystem, aonkl
G30.1	Alzheimer-Krankheit mit spätem Beginn	I67.2	Zereb Atheroskl
G30.8	Sonstige Alzheimer-Krankheit	I67.80	Vasospasmen bei Subarachnoidalblutung
G30.9	Alzheimer-Krankheit, nicht näher bezeichnet	I67.88	Sonstige näher bezeichnete zerebrovaskuläre Krankheiten
G31.0	Umschriebene Hirnatrophie	I67.9	Zerebrovaskuläre KH, nnbez
G93.80	Apallisches Syndrom	R54	Senilität
G93.88	Sonstige näher bezeichnete Krankheiten des Gehirns		

ADRG B64 Delirium

Hauptdiagnose in Tabelle B64-1

DRG B64A Delirium mit äusserst schweren CC

PCCL > 3

DRG B64B Delirium ohne äusserst schwere CC**Hauptdiagnose B64-1**

F05.0	Delir oh Demenz	F06.3	Organische affektive Störungen
F05.1	Delir b Demenz	F06.4	Organische Angststörung
F05.8	Sonstige Formen Delir	F06.5	Organische dissoziative Störung
F05.9	Delir, nnbez	F06.6	Organische emotional labile [asthenische] Störung
F06.0	Organische Halluzinose	F06.7	Leichte kognitive Störung
F06.1	Organische katatone Störung	F07.9	Nnbez org Pers-/VerhStör KH/Schäd/FktStör Gehirn körp KH
F06.2	Organ wahnhafte [schizophreniforme] Störung	R41.0	Orientierungsstörung, nnbez

ADRG B66 Neubildungen des Nervensystems oder Stupor und Koma, nicht traumatisch bedingt

Hauptdiagnose in Tabelle B66-1

DRG B66A Neubildungen des Nervensystems mit äusserst schweren CC, mehr als ein Belegungstag

Hauptdiagnose in Tabelle B66-2 und Verweildauer > 1 Tag und PCCL > 3

DRG B66B Neubildungen des Nervensystems, ein Belegungstag oder ohne äusserst schwere CC, oder Stupor und Koma nicht traumatisch bedingt, Alter < 16 Jahre

Alter < 16 Jahre

DRG B66C Neubildungen des Nervensystems, ein Belegungstag oder ohne äusserst schwere CC, oder Stupor und Koma nicht traumatisch bedingt, Alter > 15 Jahre**Diagnose B66-1**

C70.0	Bösartige Neubildung: Hirnhäute	C72.2	Bösartige Neubildung: Nn olfactorii [I Hirnnerv]
C70.1	Bösartige Neubildung: Rückenmarkshäute	C72.3	Bösartige Neubildung: Nervus opticus [II Hirnnerv]
C70.9	Bösartige Neubildung: Meningen, nicht näher bezeichnet	C72.4	Bösartige Neubildung: Nerv vestibulocochlearis [VIII Hirnnerv]
C71.0	BNB: Zerebrum, ausgenommen Hirnlappen und Ventrikel	C72.5	BNB: Sonstige und nicht näher bezeichnete Hirnnerven
C71.1	Bösartige Neubildung: Frontallappen	C72.8	BNB: Gehirn u andere Teile ZNS, mehr Teilbereiche überlapp
C71.2	Bösartige Neubildung: Temporallappen	C72.9	Bösartige Neubildung: Zentralnervensystem, nnbez
C71.3	Bösartige Neubildung: Parietallappen	C75.2	Bösartige Neubildung: Ductus craniopharyngealis
C71.4	Bösartige Neubildung: Okzipitallappen	C75.3	BNB: Epiphyse [Glandula pinealis] [Zirbeldrüse]
C71.5	Bösartige Neubildung: Hirnventrikel	C75.4	Bösartige Neubildung: Glomus caroticum
C71.6	Bösartige Neubildung: Zerebellum	C75.5	BNB: Glomus aorticum u sonstige Paraganglien
C71.7	Bösartige Neubildung: Hirnstamm	C79.3	Sekundäre BNB Gehirn u Hirnhäute
C71.8	Bösartige Neubildung: Gehirn, mehrere Teilbereiche überlapp	C79.4	Sekundäre BNB so u nnbez Teile Nervensystem
C71.9	Bösartige Neubildung: Gehirn, nicht näher bezeichnet	D32.0	Gutartige Neubildung Hirnhäute
C72.0	Bösartige Neubildung: Rückenmark	D32.1	Gutartige Neubildung Rückenmarkshäute
C72.1	Bösartige Neubildung: Cauda equina	D32.9	Gutartige Neubildung Meningen, nnbez

D33.0	Gutartige Neubildung Gehirn, supratentoriell	D43.9	NB unsich/unbek Verhalt ZNS, nnbez
D33.1	Gutartige Neubildung Gehirn, infratentoriell	D44.4	NB unsich/unbek Verhalt Duct craniopharyngealis
D33.2	Gutartige Neubildung Gehirn, nnbez	D44.5	NB unsich/unbek Verhalt Epiphyse [GI pin] [Zirbeldrüse]
D33.3	Gutartige Neubildung Hirnnerven	D44.6	NB unsich/unbek Verhalt Glomus caroticum
D33.4	Gutartige Neubildung Rückenmark	D44.7	NB unsich/unbek Verhalt Glom aortic so Paragangl
D33.7	Gutartige Neubildung sonst nbez Teile ZNS	E03.5	Myxödemkoma
D33.9	Gutartige Neubildung ZNS, nnbez	G93.5	Compressio cerebri
D35.3	Gutartige Neubildung Ductus craniopharyngealis	G93.6	Hirnödem
D35.4	Gutart Neubild Epiphyse [GI pineal] [Zirbeldrüse]	P91.0	Zerebrale Ischämie b Neugeborenen
D35.5	Gutartige Neubildung Glomus caroticum	P91.1	Erworbene periventriculäre Zysten b Neugeborenen
D35.6	Gutart Neubild Glomus aortic u so Paraganglien	P91.2	Zerebrale Leukomalazie b Neugeborenen
D36.1	Gutart Neubild periph Nerven u auton Nervensystem	P91.4	Zerebraler Depressionszustand Neugeborenes
D42.0	NB unsich/unbek Verhalt Hirnhäute	P91.5	Koma b Neugeborenen
D42.1	NB unsich/unbek Verhalt Rückenmarkhäute	P91.6	Hypoxisch-ischäm Enzephalopathie b Neugeb [HIE]
D42.9	NB unsich/unbek Verhalt Meningen, nnbez	P91.80	Locked-in-Synd u apallisches Synd beim Neugeborenen
D43.0	NB unsich/unbek Verhalt Gehirn, supratentoriell	P91.88	Sonst näher bez zerebrale Störungen b Neugeborenen
D43.1	NB unsich/unbek Verhalt Gehirn, infratentoriell	P91.9	Zerebrale Störung b Neugeborenen, nnbez
D43.2	NB unsich/unbek Verhalt Gehirn, nnbez	R40.0	Somnolenz
D43.3	NB unsich/unbek Verhalt Hirnnerven	R40.1	Sopor
D43.4	NB unsich/unbek Verhalt Rückenmark	R40.2	Koma, nnbez
D43.7	NB unsich/unbek Verhalt sonst Teile ZNS		

Hauptdiagnose B66-2

C70.0	Bösartige Neubildung: Hirnhäute	D32.1	Gutartige Neubildung Rückenmarkhäute
C70.1	Bösartige Neubildung: Rückenmarkhäute	D32.9	Gutartige Neubildung Meningen, nnbez
C70.9	Bösartige Neubildung: Meningen, nicht näher bezeichnet	D33.0	Gutartige Neubildung Gehirn, supratentoriell
C71.0	BNB: Zerebrum, ausgenommen Hirnlappen und Ventrikel	D33.1	Gutartige Neubildung Gehirn, infratentoriell
C71.1	Bösartige Neubildung: Frontallappen	D33.2	Gutartige Neubildung Gehirn, nnbez
C71.2	Bösartige Neubildung: Temporallappen	D33.3	Gutartige Neubildung Hirnnerven
C71.3	Bösartige Neubildung: Parietallappen	D33.4	Gutartige Neubildung Rückenmark
C71.4	Bösartige Neubildung: Okzipitallappen	D33.7	Gutartige Neubildung sonst nbez Teile ZNS
C71.5	Bösartige Neubildung: Hirnventrikel	D33.9	Gutartige Neubildung ZNS, nnbez
C71.6	Bösartige Neubildung: Zerebellum	D35.3	Gutartige Neubildung Ductus craniopharyngealis
C71.7	Bösartige Neubildung: Hirnstamm	D35.4	Gutart Neubild Epiphyse [GI pineal] [Zirbeldrüse]
C71.8	Bösartige Neubildung: Gehirn, mehrere Teilbereiche überlapp	D35.5	Gutartige Neubildung Glomus caroticum
C71.9	Bösartige Neubildung: Gehirn, nicht näher bezeichnet	D35.6	Gutart Neubild Glomus aortic u so Paraganglien
C72.0	Bösartige Neubildung: Rückenmark	D36.1	Gutart Neubild periph Nerven u auton Nervensystem
C72.1	Bösartige Neubildung: Cauda equina	D42.0	NB unsich/unbek Verhalt Hirnhäute
C72.2	Bösartige Neubildung: Nn olfactorii [I Hirnnerv]	D42.1	NB unsich/unbek Verhalt Rückenmarkhäute
C72.3	Bösartige Neubildung: Nervus opticus [II Hirnnerv]	D42.9	NB unsich/unbek Verhalt Meningen, nnbez
C72.4	Bösartige Neubildung: Nerv vestibulocochlearis [VIII Hirnnerv]	D43.0	NB unsich/unbek Verhalt Gehirn, supratentoriell
C72.5	BNB: Sonstige und nicht näher bezeichnete Hirnnerven	D43.1	NB unsich/unbek Verhalt Gehirn, infratentoriell
C72.8	BNB: Gehirn u andere Teile ZNS, mehr Teilbereiche überlapp	D43.2	NB unsich/unbek Verhalt Gehirn, nnbez
C72.9	Bösartige Neubildung: Zentralnervensystem, nnbez	D43.3	NB unsich/unbek Verhalt Hirnnerven
C75.2	Bösartige Neubildung: Ductus craniopharyngealis	D43.4	NB unsich/unbek Verhalt Rückenmark
C75.3	BNB: Epiphyse [Glandula pinealis] [Zirbeldrüse]	D43.7	NB unsich/unbek Verhalt sonst Teile ZNS
C75.4	Bösartige Neubildung: Glomus caroticum	D43.9	NB unsich/unbek Verhalt ZNS, nnbez
C75.5	BNB: Glomus aorticum u sonstige Paraganglien	D44.4	NB unsich/unbek Verhalt Duct craniopharyngealis
C79.3	Sekundäre BNB Gehirn u Hirnhäute	D44.5	NB unsich/unbek Verhalt Epiphyse [GI pin] [Zirbeldrüse]
C79.4	Sekundäre BNB so u nnbez Teile Nervensystem	D44.6	NB unsich/unbek Verhalt Glomus caroticum
D32.0	Gutartige Neubildung Hirnhäute	D44.7	NB unsich/unbek Verhalt Glom aortic so Paragangl

ADRG B67

Morbus Parkinson

Hauptdiagnose in Tabelle B67-1

DRG B67A

Morbus Parkinson mit äusserst schweren CC oder schwerster Beeinträchtigung

Hauptdiagnose in Tabelle B67-2 oder PCCL > 3 oder Hauptdiagnose in Tabelle B67-3 und Nebendiagnose in Tabelle B67-4 und Nebendiagnose in Tabelle B67-5

DRG B67B

Morbus Parkinson ohne äusserst schwere CC, ohne schwerste Beeinträchtigung

Hauptdiagnose B67-1

G20.00	Prim Parkins-Synd fehl/ger Beeintr: Oh Wirkungsflukt	G21.2	Parkinson-Syndrom d sonst exogene Agenzien
G20.01	Prim Parkins-Synd fehl/ger Beeintr: M Wirkungsflukt	G21.3	Postenzephalitisches Parkinson-Syndrom
G20.10	Prim Parkins-Synd mäss/schwer Beeintr: Oh Wirkungsflukt	G21.4	Vaskuläres Parkinson-Syndrom
G20.11	Prim Parkins-Synd mäss/schwer Beeintr: M Wirkungsflukt	G21.8	Sonstiges sekundäres Parkinson-Syndrom
G20.20	Prim Parkins-Synd schwerst Beeintr: Oh Wirkungsflukt	G21.9	Sekundäres Parkinson-Syndrom, nnbez
G20.21	Prim Parkins-Synd schwerst Beeintr: M Wirkungsflukt	G23.0	Hallervorden-Spatz-Syndrom
G20.90	Prim Parkins-Synd nnbez: Oh Wirkungsflukt	G23.1	Progress supranukl Ophthalmoplegie [S-R-O-Synd]
G20.91	Prim Parkins-Synd nnbez: M Wirkungsflukt	G23.8	Sonstige nbez degenerative KH Basalganglien
G21.0	Malignes Neuroleptika-Syndrom	G23.9	Degenerative KH Basalganglien, nnbez
G21.1	Sonst arzneimittelinduziertes Parkinson-Synd		

Hauptdiagnose B67-2

G20.20	Prim Parkins-Synd schwerst Beeintr: Oh Wirkungsflukt	G20.21	Prim Parkins-Synd schwerst Beeintr: M Wirkungsflukt
--------	--	--------	---

Hauptdiagnose B67-3

G20.00	Prim Parkins-Synd fehl/ger Beeintr: Oh Wirkungsflukt	G20.11	Prim Parkins-Synd mäss/schwer Beeintr: M Wirkungsflukt
G20.01	Prim Parkins-Synd fehl/ger Beeintr: M Wirkungsflukt	G20.90	Prim Parkins-Synd nnbez: Oh Wirkungsflukt
G20.10	Prim Parkins-Synd mäss/schwer Beeintr: Oh Wirkungsflukt	G20.91	Prim Parkins-Synd nnbez: M Wirkungsflukt

Nebendiagnose B67-4

F02.3	Demenz b primärem Parkinson-Syndrom
-------	-------------------------------------

Nebendiagnose B67-5

F06.0	Organische Halluzinose	F06.2	Organ wahnhaft [schizophreniforme] Störung
-------	------------------------	-------	--

ADRG B68**Multiple Sklerose und zerebellare Ataxie**

Hauptdiagnose in Tabelle B68-1

DRG B68A**Multiple Sklerose und zerebelläre Ataxie mit komplexer Diagnose oder äusserst schweren CC, mehr als 1 Belegungstag**

Verweildauer > 1 Tag und (PCCL > 3 oder Hauptdiagnose in Tabelle B68-2)

DRG B68B**Multiple Sklerose und zerebelläre Ataxie****Hauptdiagnose B68-1**

G11.0	Angeborene nichtprogressive Ataxie	G35.9	Multiple Sklerose, nicht näher bezeichnet
G11.1	Früh beginnende zerebellare Ataxie	G36.0	Neuromyelitis optica [Devic-KH]
G11.2	Spät beginnende zerebellare Ataxie	G36.1	Akut u subak hämorrhag Leukoenzephalitis [Hurst]
G11.3	Zerebellare Ataxie defekt DNA-Reparatursystem	G36.8	Sonstige nbez akute disseminierte Demyelinisation
G11.4	Hereditäre spastische Paraplegie	G36.9	Akute disseminierte Demyelinisation, nnbez
G11.8	Sonstige hereditäre Ataxien	G37.0	Diffuse Hirnsklerose
G11.9	Hereditäre Ataxie, nnbez	G37.1	Zentrale Demyelinisation Corpus callosum
G35.0	Erstmanifestation einer multiplen Sklerose	G37.2	Zentrale pontine Myelinolyse
G35.10	MS m schubförm Verl: OA akute Exazerbation od Progress	G37.3	Myelitis transversa acuta b demyelinisier KH ZNS
G35.11	MS m schubförm Verl: MA akute Exazerbation od Progress	G37.4	Subakute nekrotisierende Myelitis [F-A-Synd]
G35.20	MS m prim chron Verl: OA akute Exazerbation od Progress	G37.5	Konzentr Sklerose [Baló-KH]
G35.21	MS m prim chron Verl: MA akute Exazerbation od Progress	G37.8	Sonst nbez demyelinisierende KH ZNS
G35.30	MS m sek chron Verl: OA akute Exazerbation od Progress	G37.9	Demyelinisierende KH ZNS, nnbez
G35.31	MS m sek chron Verl: MA akute Exazerbation od Progress		

Hauptdiagnose B68-2

G11.0	Angeborene nichtprogressive Ataxie	G11.9	Hereditäre Ataxie, nnbez
G11.1	Früh beginnende zerebellare Ataxie	G37.0	Diffuse Hirnsklerose
G11.2	Spät beginnende zerebellare Ataxie	G37.1	Zentrale Demyelinisation Corpus callosum
G11.3	Zerebellare Ataxie defekt DNA-Reparatursystem	G37.2	Zentrale pontine Myelinolyse
G11.4	Hereditäre spastische Paraplegie	G37.3	Myelitis transversa acuta b demyelinisier KH ZNS
G11.8	Sonstige hereditäre Ataxien	G37.4	Subakute nekrotisierende Myelitis [F-A-Synd]

G37.5 Konzentrierte Sklerose [Baló-KH]
G37.8 Sonstige nbez demyelinisierende KH ZNS

G37.9 Demyelinisierende KH ZNS, nbez

ADRG B69**Transitorische ischämische Attacke (TIA) und extrakranielle Gefäßverschlüsse**

Hauptdiagnose in Tabelle B69-1

DRG B69A**Transitorische ischämische Attacke (TIA) und extrakranielle Gefäßverschlüsse mit neurologischer Komplexbehandlung des akuten Schlaganfalls > 72 Stunden**

Prozedur in Tabelle B69-2

DRG B69B**Transitorische ischämische Attacke (TIA) und extrakranielle Gefäßverschlüsse mit neurologischer Komplexbehandlung des akuten Schlaganfalls < 73 Stunden**

Prozedur in Tabelle B69-3

DRG B69C**Transitorische ischämische Attacke (TIA) und extrakranielle Gefäßverschlüsse mit anderer neurologischer Komplexbehandlung des akuten Schlaganfalls**

Mindestens eine Prozedur in Tabelle B69-4

DRG B69D**Transitorische ischämische Attacke (TIA) und extrakranielle Gefäßverschlüsse ohne neurologische Komplexbehandlung, ohne andere neurologische Komplexbehandlung des akuten Schlaganfalls****Hauptdiagnose B69-1**

G45.02	A-vert-Synd m Bas-Sympt, kompl Rückbild innh 1-24 h	G45.49	Transient glob Amnes [amnest Epis], Verlf Rückb nbez
G45.03	A-vert-Synd m Bas-Sympt, kompl Rückbild innh < 1 h	G45.82	So zer transit ischäm u verw Synd, kompl Rückb innh 1-24 h
G45.09	A-vert-Synd m Basil-Sympt, Verlf Rückb nbez	G45.83	So zer transit ischäm u verw Synd, kompl Rückb innh < 1 h
G45.12	Art-carot-int-Synd (halbs), kompl Rückbild innh 1-24 h	G45.89	So zer transit ischäm u verw Synd, Verlf Rückb nbez
G45.13	Art-carot-int-Synd (halbs), kompl Rückbild innh < 1 h	G45.92	Zer transit Ischämie, nbez, kompl Rückb innh 1-24 h
G45.19	Art-carot-int-Synd (halbs), Verlf Rückb nbez	G45.93	Zer transit Ischämie, nbez, kompl Rückb innh < 1 h
G45.22	Mult/bilat Synd extraz hirners Aa, kompl Rückb innh 1-24 h	G45.99	Zer transit Ischämie, nbez, Verlf Rückb nbez
G45.23	Mult/bilat Synd extraz hirners Aa, kompl Rückb innh < 1 h	I65.0	Verschluss u Stenose A vertebralis
G45.29	Mult u bilat Synd extrazer hirners Aa, Verlf Rückb nbez	I65.1	Verschluss u Stenose A basilaris
G45.32	Amauros fug, kompl Rückb innh 1-24 h	I65.2	Verschluss u Stenose A carotis
G45.33	Amauros fug, kompl Rückb innh < 1 h	I65.3	Verschl u Sten mehr/bds präzereb Aa
G45.39	Amauros fug, Verlf Rückb nbez	I65.8	Verschl u Sten sonst präzereb Aa
G45.42	Transient glob Amnes [amnest Epis], kompl Rückb in 1-24 h	I65.9	Verschl u Sten nbez präzereb Aa
G45.43	Transient glob Amnes [amnest Epis], kompl Rückb innh < 1 h	I66.3	Verschluss u Stenose Aa Cerebelli

Prozedur B69-2

89.13.11†↔ Neurol Komplbeh d akuten Schlaganf, mehr als 72 Std

Prozedur B69-3

89.13.10†↔ Neurol Kmplbh d aktin Schlgnf, mn 24 bs mx 72 Std

Prozedur B69-4

89.13.a1†↔ Neurol Kbh ak Schlgnf Assh spz Einheit, Mn 24 bs mx 72 Std

89.13.a2†↔ Neurol Kbh ak Schlgnf Assh spz Einheit, Mhr als 72 Std

ADRG B70**Apoplexie**

Hauptdiagnose in Tabelle B70-1

DRG B70A**Apoplexie, mehr als ein Belegungstag oder Thrombolyse, mit neurologischer Komplexbehandlung des akuten Schlaganfalls > 72 Std., mit komplizierender Diagnose**

(Verweildauer > 1 Tag oder Prozedur in Tabelle B70-3) und mindestens eine Prozedur in Tabelle B70-4 und Prozedur in Tabelle B70-5 und Diagnose in Tabelle B70-2

DRG B70B Apoplexie, mehr als ein Belegungstag oder Thrombolyse, mit neurologischer Komplexbehandlung des akuten Schlaganfalls > 72 Std., ohne komplizierende Diagnose

(Verweildauer > 1 Tag oder Prozedur in Tabelle B70-3) und mindestens eine Prozedur in Tabelle B70-4 und Prozedur in Tabelle B70-5

DRG B70C Apoplexie, mehr als ein Belegungstag oder Thrombolyse, mit neurologischer Komplexbehandlung des akuten Schlaganfalls < 73 Std., mit komplizierender Diagnose

(Verweildauer > 1 Tag oder Prozedur in Tabelle B70-3) und mindestens eine Prozedur in Tabelle B70-4 und (Diagnose in Tabelle B70-2 oder Prozedur in Tabelle B70-3)

DRG B70D Apoplexie, mehr als ein Belegungstag oder Thrombolyse, mit neurologischer Komplexbehandlung des akuten Schlaganfalls < 73 Std., ohne komplizierender Diagnose oder mit anderer neurolog. Komplexbeh. > 72 Std.

(Verweildauer > 1 Tag oder Prozedur in Tabelle B70-3) und (mindestens eine Prozedur in Tabelle B70-4 oder mindestens eine Prozedur in Tabelle B70-6 und Prozedur in Tabelle B70-7)

DRG B70E Apoplexie, mehr als ein Belegungstag oder Thrombolyse, mit anderer neurologischer Komplexbehandlung des akuten Schlaganfalls < 73 Std.

(Verweildauer > 1 Tag oder Prozedur in Tabelle B70-3) und mindestens eine Prozedur in Tabelle B70-6

DRG B70F Apoplexie, mehr als ein Belegungstag oder Thrombolyse, ohne neurologischer Komplexbehandlung des akuten Schlaganfalls, mit komplizierender Diagnose

(Verweildauer > 1 Tag oder Prozedur in Tabelle B70-3) und (Diagnose in Tabelle B70-2 oder Prozedur in Tabelle B70-3)

DRG B70G Apoplexie, mehr als ein Belegungstag oder Thrombolyse, ohne neurologischer Komplexbehandlung des akuten Schlaganfalls, ohne komplizierende Diagnose

Verweildauer > 1 Tag oder Prozedur in Tabelle B70-3

DRG B70H Apoplexie, mehr als ein Belegungstag oder Thrombolyse, verstorben < 4 Tage nach Aufnahme, mit neurologischer Komplexbehandlung des akuten Schlaganfalls oder anderer neurologischer Komplexbehandlung

(Verweildauer > 1 Tag oder Prozedur in Tabelle B70-3) und Verweildauer < 4 Tage und Entlassungsgrund ist gleich Verstorben (07) und (mindestens eine Prozedur in Tabelle B70-4 oder mindestens eine Prozedur in Tabelle B70-6)

DRG B70I Apoplexie, mehr als ein Belegungstag oder Thrombolyse, verstorben < 4 Tage nach Aufnahme, ohne neurologische Komplexbehandlung des akuten Schlaganfalls, ohne andere neurologische Komplexbehandlung

(Verweildauer > 1 Tag oder Prozedur in Tabelle B70-3) und Verweildauer < 4 Tage und Entlassungsgrund ist gleich Verstorben (07)

DRG B70J Apoplexie, ein Belegungstag, ohne Thrombolyse01
B70**Hauptdiagnose B70-1**

G93.4	Enzephalopathie, nnbez	I61.2	Intrazereb Blutung Grosshirnhemisphäre, nnbez
G96.8	Sonst nbez KH Zentralnervensystem	I61.3	Intrazerebrale Blutung Hirnstamm
I60.0	SubarachBlutung, von Karotissiphon/-bifurkation ausgeh	I61.4	Intrazerebrale Blutung Kleinhirn
I60.1	SubarachBlutung, von A cerebri media ausgehend	I61.5	Intrazerebrale intraventrikuläre Blutung
I60.2	SubarachBlutung, von A communicans ant ausgehend	I61.6	Intrazerebrale Blutung an mehreren Lok
I60.3	SubarachBlutung, von A communicans post ausgehend	I61.8	Sonstige intrazerebrale Blutung
I60.4	SubarachBlutung, von A basilaris ausgehend	I61.9	Intrazerebrale Blutung, nnbez
I60.5	SubarachBlutung, von A vertebralis ausgehend	I62.00	Subdurale Blutung (nichttraumatisch): Akut
I60.6	SubarachBlutung, von sonst intrakran Aa ausgehend	I62.01	Subdurale Blutung (nichttraumatisch): Subakut
I60.7	SubarachBlutung, von nnbez intrakran A ausgehend	I62.02	Subdurale Blutung (nichttraumatisch): Chronisch
I60.8	Sonstige Subarachnoidalblutung	I62.09	Subdurale Blutung (nichttraumatisch): Nicht näher bezeichnet
I60.9	Subarachnoidalblutung, nnbez	I62.1	Nichttraumatische extradurale Blutung
I61.0	Intrazereb Blutung Grosshirnhemisphäre, subkortikal	I62.9	Intrakranielle Blutung (nichttraumatisch), nnbez
I61.1	Intrazereb Blutung Grosshirnhemisphäre, kortikal	I63.0	Hirnin d Thromb präzereb Aa

I63.1	Hirninfraktur d. Embolie präzerebrale Aa	I66.1	Verschluss u. Stenose A. cerebri anterior
I63.2	Hirninfraktur d. nnbez. Verschl./Sten. präzerebrale Aa	I66.2	Verschluss u. Stenose A. cerebri posterior
I63.3	Hirninfraktur d. Thrombose zerebrale Aa	I66.4	Verschl. u. Sten. mehr u. bds. zerebrale Aa
I63.4	Hirninfraktur d. Embolie zerebrale Aa	I66.8	Verschl. u. Sten. sonst. zerebrale Aa
I63.5	Hirninfraktur d. nnbez. Verschl./Sten. zerebrale Aa	I66.9	Verschl. u. Sten. nnbez. zerebrale Aa
I63.6	Hirninfraktur d. Thrombose Hirnvenen, nichtleitend	I67.0	Dissektion zerebraler Arterien
I63.8	Sonstige Hirninfraktur	I67.10	Zerebrales Aneurysma (erworben)
I63.9	Hirninfraktur, nnbez.	I67.11	Zerebrale arteriovenöse Fistel (erworben)
I64	Schlaganfall, nicht als Blutg. od. Infarkt bez.	I72.0	Aneurysma u. Dissektion A. carotis
I66.0	Verschluss u. Stenose A. cerebri media	I72.5	Aneurysma und Dissektion sonst. präzerebraler Arterien

Diagnose B70-2

C79.3	Sekundäre BNB Gehirn u. Hirnhäute	I60.7	Subarachnoidalblutung, von nnbez. intrakran. A. ausgehend
G40.2	Lokbez. (fok.) (part.) idiopath. Epil./epil. Synd. m. komplex. fok. Anf.	I60.8	Sonstige Subarachnoidalblutung
G40.3	Generalisierte idiopath. Epilepsie u. epilept. Synd.	I60.9	Subarachnoidalblutung, nnbez.
G40.4	Sonst. generalisierte Epilepsie u. epileptische Synd.	I61.0	Intrazerebrale Blutung Grosshirnhemisphäre, subkortikal
G40.5	Spezielle epileptische Syndrome	I61.1	Intrazerebrale Blutung Grosshirnhemisphäre, kortikal
G40.6	Grand-mal-Anfälle, nnbez. (m/oh Pet. mal)	I61.2	Intrazerebrale Blutung Grosshirnhemisphäre, nnbez.
G41.0	Grand-mal-Status	I61.3	Intrazerebrale Blutung Hirnstamm
G41.2	Status epilepticus m. komplexfokalen Anfällen	I61.4	Intrazerebrale Blutung Kleinhirn
I60.0	Subarachnoidalblutung, von Karotissiphon/-bifurkation ausgehend	I61.5	Intrazerebrale intraventrikuläre Blutung
I60.1	Subarachnoidalblutung, von A. cerebri media ausgehend	I61.6	Intrazerebrale Blutung an mehreren Lok.
I60.2	Subarachnoidalblutung, von A. communicans ant. ausgehend	I61.8	Sonstige intrazerebrale Blutung
I60.3	Subarachnoidalblutung, von A. communicans post. ausgehend	I61.9	Intrazerebrale Blutung, nnbez.
I60.4	Subarachnoidalblutung, von A. basilaris ausgehend	I62.9	Intrakranielle Blutung (nichttraumatisch), nnbez.
I60.5	Subarachnoidalblutung, von A. vertebralis ausgehend	I65.1	Verschluss u. Stenose A. basilaris
I60.6	Subarachnoidalblutung, von sonst. intrakran. Aa. ausgehend		

Prozedur B70-3

99.10.00†↔	Injekt. o. Infus. von thrombolytischer Substanz, n.n.bez.	99.10.13†↔	Tägliche Infusion mit Ilomedin, 9-14 Tage
99.10.10†↔	Tägliche Infusion mit Ilomedin, n.n.bez.	99.10.14†↔	Tägliche Infusion mit Ilomedin, 15-21 Tage
99.10.11†↔	Tägliche Infusion mit Ilomedin, 1-2 Tage	99.10.15†↔	Tägliche Infusion mit Ilomedin, mehr Tage
99.10.12†↔	Tägliche Infusion mit Ilomedin, 3-8 Tage	99.10.99†↔	Injekt. o. Infus. von thrombolytischer Substanz, sonstige

Prozedur B70-4

89.13.10†↔	Neurol. Komplbeh. d. akuten Schlaganfalls, mn 24 bis mx 72 Std.	89.13.11†↔	Neurol. Komplbeh. d. akuten Schlaganfalls, mehr als 72 Std.
------------	---	------------	---

Prozedur B70-5

89.13.11†↔	Neurol. Komplbeh. d. akuten Schlaganfalls, mehr als 72 Std.
------------	---

Prozedur B70-6

89.13.a1†↔	Neurol. Kbh. ak. Schlaganfalls Assh. spz. Einheit, Mn 24 bis mx 72 Std.	89.13.a2†↔	Neurol. Kbh. ak. Schlaganfalls Assh. spz. Einheit, Mhr. als 72 Std.
------------	---	------------	---

Prozedur B70-7

89.13.a2†↔	Neurol. Kbh. ak. Schlaganfalls Assh. spz. Einheit, Mhr. als 72 Std.
------------	---

ADRG B71 Erkrankungen an Hirnnerven und peripheren Nerven

Hauptdiagnose in Tabelle B71-1

DRG B71A Erkrankungen an Hirnnerven und peripheren Nerven mit komplexer Diagnose, mit schweren CC oder bei Para- / Tetraplegie oder ohne komplexe Diagnose, mit äusserst schweren oder schweren CC bei Para- / Tetraplegie

Hauptdiagnose in Tabelle B71-2 und (PCCL > 2 oder Diagnose in Tabelle B71-3) oder PCCL > 2 und Diagnose in Tabelle B71-3



DRG B71B

Erkrankungen an Hirnnerven und peripheren Nerven mit komplexer Diagnose, ausser bei Para- / Tetraplegie, ohne schw. CC oder ohne komplexe Diagn., mit äusserst schw. od. schw. CC ausser bei Para- / Tetrapl. oder ohne schwere CC bei Para- / Tetrapl.

Hauptdiagnose in Tabelle B71-2 oder PCCL > 2 oder Diagnose in Tabelle B71-3

DRG B71C

Erkrankungen an Hirnnerven und peripheren Nerven ohne komplexe Diagnose, ohne äusserst schwere oder schwere CC, ausser bei Para- / Tetraplegie

Hauptdiagnose B71-1

E10.40	Prim insabh DM [T-1-Diab] m neur Komplik, n entgl bez	G60.2	Neuropathie in Verbindung m hereditärer Ataxie
E10.41	Prim insabh DM [T-1-Diab] m neur Komplik, entgl bez	G60.3	Idiopathische progressive Neuropathie
E11.40	N prim insabh DM [T-2-Diab] m neurol Komplik, n entgl bez	G60.8	Sonst hereditäre u idiopathische Neuropathien
E11.41	N prim insabh DM [T-2-Diab] m neurol Komplik, entgl bez	G60.9	Hereditäre u idiopathische Neuropathie, nnbez
E12.40	DM iVm Fehl-/Mangelernähr m neurol Komplik, n entgl bez	G61.0	Guillain-Barré-Syndrom
E12.41	DM iVm Fehl-/Mangelernähr m neurol Komplik, entgl bez	G61.1	Serumpolyneuropathie
E13.40	Sonst nbez Diab mell m neur Komplik, n entgl bez	G61.8	Sonstige Polyneuritiden
E13.41	Sonst nbez Diab mell m neur Komplik, entgl bez	G61.9	Polyneuritis, nnbez
E14.40	Nnbez Diab mell m neurol Komplik, n entgl bez	G62.0	Arzneimittelinduzierte Polyneuropathie
E14.41	Nnbez Diab mell m neurol Komplik, entgl bez	G62.1	Alkohol-Polyneuropathie
G50.0	Trigeminusneuralgie	G62.2	Polyneuropathie d sonstige toxische Agenzien
G50.1	Atypischer Gesichtsschmerz	G62.80	Critical-illness-Polyneuropathie
G50.8	Sonstige KH Nervus trigeminus	G62.88	Sonst nbez Polyneuropath
G50.9	KH Nervus trigeminus, nnbez	G62.9	Polyneuropathie, nnbez
G51.0	Fazialisparese	G64	Sonstige KH peripheres Nervensystem
G51.1	Entzündung Ganglion geniculi	G70.1	Toxische neuromuskuläre KH
G51.2	Melkersson-Rosenthal-Syndrom	G70.8	Sonstige nbez neuromuskuläre KH
G51.3	Spasmus (hemi)facialis	G70.9	Neuromuskuläre KH, nnbez
G51.4	Faziale Myokymie	G83.40	Kompl Cauda- (equina-) Synd
G51.8	Sonstige KH Nervus facialis	G83.41	Inkompl Cauda- (equina-) Synd
G51.9	KH Nervus facialis, nnbez	G83.49	Cauda- (equina-) Synd, nnbez
G52.0	KH Nn olfactorii [I Hirnnerv]	G90.08	Sonst idiopath periph auton Neuropath
G52.1	KH Nervus glossopharyngeus [IX Hirnnerv]	G90.09	Idiop periph auton Neuropath, nnbez
G52.2	KH Nervus vagus [X Hirnnerv]	G90.2	Horner-Syndrom
G52.3	KH Nervus hypoglossus [XII Hirnnerv]	G90.40	Autonome Dysreflexie als hypertone Krisen
G52.7	KH mehrerer Hirnnerven	G90.41	Autonome Dysreflexie als Schwitzattacken
G52.8	KH sonstiger nbez Hirnnerven	G90.48	Sonstige autonome Dysreflexie
G52.9	KH Hirnnerv, nnbez	G90.49	Autonome Dysreflexie, nicht näher bezeichnet
G54.0	Läsionen Plexus brachialis	G90.8	Sonstige Krankheiten des autonomen Nervensystems
G54.1	Läsionen Plexus lumbosacralis	G90.9	KH autonomes Nervensystem, nnbez
G54.2	Läsionen Zervikalwurzeln, aonkl	M21.33	Fallhand (erworben) Unterarm
G54.3	Läsionen Thorakalwurzeln, aonkl	M21.50	Erw Klau-/Klumphand, erw Klau-/Klumpfuss, mehr Lok
G54.4	Läsionen Lumbosakralwurzeln, aonkl	M21.54	Erworbene Klauenhand, Klumphand
G54.5	Neuralgische Amyotrophie	M53.0	Zervikozephalales Syndrom
G54.6	Phantomschmerz	M53.1	Zervikobrachial-Syndrom
G54.7	Phantomglied oh Schmerzen	M54.10	Radikulopathie, mehrere Lok WS
G54.8	Sonst KH Nervenwurzeln u Nervenplexus	M54.11	Radikulopathie, Okzipito-Atlanto-Axialbereich
G54.9	KH von Nervenwurzeln u Nervenplexus, nnbez	M54.12	Radikulopathie, Zervikalbereich
G56.1	Sonstige Läsionen Nervus medianus	M54.13	Radikulopathie, Zervikothorakalbereich
G56.2	Läsion Nervus ulnaris	M54.19	Radikulopathie, nnbez Lokalisation
G56.3	Läsion Nervus radialis	M79.20	Neuralgie u Neuritis, nnbez, mehrere Lok
G56.4	Kausalgie	M79.21	Neuralgie u Neuritis, nnbez, Schulterregion
G56.8	Sonst Mononeuropathien obere Extremität	M79.22	Neuralgie u Neuritis, nnbez, Oberarm
G56.9	Mononeuropathie obere Extremität, nnbez	M79.23	Neuralgie u Neuritis, nnbez, Unterarm
G57.0	Läsion Nervus ischiadicus	M79.24	Neuralgie u Neuritis, nnbez, Hand
G57.1	Meralgia paraesthetica	M79.25	Neuralgie u Neuritis, nnbez, Beckenregion/OS
G57.2	Läsion Nervus femoralis	M79.26	Neuralgie u Neuritis, nnbez, Unterschenkel
G57.3	Läsion Nervus fibularis (peroneus) communis	M79.27	Neuralgie u Neuritis, nnbez, Knöchel/Fuss
G57.4	Läsion Nervus tibialis	M79.28	Neuralgie u Neuritis, nnbez, sonst Lokalisation
G57.5	Tarsaltunnel-Syndrom	M79.29	Neuralgie u Neuritis, nnbez, nnbez Lokalisationen
G57.6	Läsion Nervus plantaris	M89.00	Neurodystrophie [Algodystrophie], mehrere Lok
G57.8	Sonstige Mononeuropathien untere Extremität	M89.01	Neurodystrophie [Algodystrophie] Schulterregion
G57.9	Mononeuropathie untere Extremität, nnbez	M89.02	Neurodystrophie [Algodystrophie] Oberarm
G58.7	Mononeuritis multiplex	M89.03	Neurodystrophie [Algodystrophie] Unterarm
G58.8	Sonstige nbez Mononeuropathien	M89.04	Neurodystrophie [Algodystrophie] Hand
G58.9	Mononeuropathie, nnbez	M89.05	Neurodystrophie [Algodystrophie] Becken/OS
G60.0	Hereditäre sensomotorische Neuropathie	M89.06	Neurodystrophie [Algodystrophie] Unterschenkel

M89.07	Neurodystrophie [Algodystrophie] Knöchel/Fuss	S44.3	Verletzung Nervus axillaris
M89.08	Neurodystrophie [Algodystrophie], sonst Lok	S44.4	Verletzung Nervus musculocutaneus
M89.09	Neurodystrophie [Algodystrophie], nnbez Lok	S44.5	Verletzung sensibl Hautnerven in Höhe Schulter u Oberarm
P11.3	Geburtsverletzung N facialis [VII Hirnnerv]	S44.7	Verletzung mehrerer Nerven in Höhe Schulter u Oberarm
P11.4	Geburtsverletzung sonstige Hirnnerven	S44.8	Verletzung sonstiger Nerven in Höhe Schulter u Oberarm
P14.0	Erb-Lähmung d Geburtsverletzung	S44.9	Verletzung nnbez Nerv in Höhe Schulter u Oberarm
P14.1	Klumpke-Lähmung d Geburtsverletzung	S54.0	Verletzung Nervus ulnaris, in Höhe Unterarm
P14.2	Lähmung N phrenicus d Geburtsverletzung	S54.1	Verletzung Nervus medianus, in Höhe Unterarm
P14.3	Sonst Geburtsverletzungen Plexus brachialis	S54.2	Verletzung Nervus radialis, in Höhe Unterarm
P14.8	Geburtsverletzungen sonst Teile periph Nervensystem	S54.3	Verletzung sensibler Hautnerven, in Höhe Unterarm
P14.9	Geburtsverletzung peripheres Nervensystem, nnbez	S54.7	Verletzung mehrerer Nerven, in Höhe Unterarm
S04.1	Verletzung Nervus oculomotorius	S54.8	Verletzung sonst Nerven, in Höhe Unterarm
S04.2	Verletzung Nervus trochlearis	S54.9	Verletzung nnbez Nerv, in Höhe Unterarm
S04.3	Verletzung Nervus trigeminus	S74.0	Verletz Nervus ischiadicus, in Höhe Hüfte u Oberschenkel
S04.4	Verletzung Nervus abducens	S74.1	Verletzung Nervus femoralis, in Höhe Hüfte u Oberschenkel
S04.5	Verletzung Nervus facialis	S74.2	Verletzung sensibler Hautnerven, in Höhe Hüfte u OS
S04.7	Verletzung Nervus accessorius	S74.7	Verletz mehrerer Nerven, in Höhe Hüfte u Oberschenkel
S04.8	Verletzung sonstiger Hirnnerven	S74.8	Verletzung sonst Nerven, in Höhe Hüfte u Oberschenkel
S04.9	Verletzung nnbez Hirnnerv	S74.9	Verletzung nnbez Nerv, in Höhe Hüfte u Oberschenkel
S14.2	Verletzung Nervenwurzeln Halswirbelsäule	S84.0	Verletzung N tibialis in Höhe Unterschenkel
S14.3	Verletzung Plexus brachialis	S84.1	Verletzung N peroneus in Höhe Unterschenkel
S14.4	Verletzung peripherer Nerven, Hals	S84.2	Verletzung sensibler Hautnerven in Höhe Unterschenkel
S14.5	Verletzung zervikaler sympathischer Nerven	S84.7	Verletzung mehr Nerven in Höhe Unterschenkel
S14.6	Verletzung sonst u nnbez Nerven, Hals	S84.8	Verletzung sonst Nerven in Höhe Unterschenkel
S24.2	Verletzung Nervenwurzeln Brustwirbelsäule	S84.9	Verletzung nnbez Nerv in Höhe Unterschenkel
S24.3	Verletzung peripherer Nerven Thorax	S94.0	Verletzung Nervus plantaris lateralis
S24.4	Verletzung thorakaler sympathischer Nerven	S94.1	Verletzung Nervus plantaris medialis
S24.5	Verletzung sonstiger Nerven Thorax	S94.2	Verletzung Nervus peroneus prof in Höhe Knöchel Fuss
S24.6	Verletzung eines nnbez Nervs Thorax	S94.3	Verletzung sensibler Hautnerven in Höhe Knöchel Fuss
S34.2	Verletz von Nervenwurzeln Lendenwirbelsäule Kreuzbein	S94.7	Verletzung mehr Nerven in Höhe Knöchel Fuss
S34.4	Verletzung Plexus lumbosacralis	S94.8	Verletzung sonst Nerven in Höhe Knöchel Fuss
S34.5	Verletz sympath Nerven Lendenw-/Kreuzbein-/Beckenreg	S94.9	Verletzung nnbez Nerv in Höhe Knöchel Fuss
S34.6	Verletz ein/mehr periph Nerv Abd LumbosakrGeg Becken	T06.2	Verletzung Nerven m Bet mehr Körperregionen
S34.8	Verletz so u nnbez Nerven i Höhe Abd LumbosakrGeg Becken	T09.4	Verletz nnbez Nerven Nervenwurzeln u Plexus im Ber Rumpf
S44.0	Verletzung Nervus ulnaris in Höhe Oberarm	T11.3	Verletzung nnbez Nerv obere Extremität, Höhe nnbez
S44.1	Verletzung Nervus medianus in Höhe Oberarm	T13.3	Verletz nnbez Nerv untere Extremität, Höhe nnbez
S44.2	Verletzung Nervus radialis in Höhe Oberarm	T14.4	Verletzung ein/mehr Nerven an nnbez Körperregion

Hauptdiagnose B71-2

G61.0	Guillain-Barré-Syndrom	G83.41	Inkompl Cauda- (equina-) Synd
G61.8	Sonstige Polyneuritiden	G83.49	Cauda- (equina-) Synd, nnbez
G83.40	Kompl Cauda- (equina-) Synd		

Diagnose B71-3

G82.00	Schlaff Parapares u Parapleg, akut kompl QSL ntraum	G82.30	Schlaff Tetrapares u Tetrapleg, akut kompl QSL ntraum
G82.01	Schlaff Parapares u Parapleg, akut inkompl QSL ntraum	G82.31	Schlaff Tetrapares u Tetrapleg, akut inkompl QSL ntraum
G82.02	Schlaff Parapares u Parapleg, chron kompl QSL	G82.32	Schlaff Tetrapares u Tetrapleg, chron kompl QSL
G82.03	Schlaff Parapares u Parapleg, chron inkompl QSL	G82.33	Schlaff Tetrapares u Tetrapleg, chron inkompl QSL
G82.09	Schlaff Parapares u Parapleg, nnbez	G82.39	Schlaff Tetrapares u Tetrapleg, nnbez
G82.10	Spast Parapares u Parapleg, akut kompl QSL ntraum	G82.40	Spast Tetrapares u Tetrapleg, akut kompl QSL ntraum
G82.11	Spast Parapares u Parapleg, akut inkompl QSL ntraum	G82.41	Spast Tetrapares u Tetrapleg, akut inkompl QSL ntraum
G82.12	Spast Parapares u Parapleg, chron kompl QSL	G82.42	Spast Tetrapares u Tetrapleg, chron kompl QSL
G82.13	Spast Parapares u Parapleg, chron inkompl QSL	G82.43	Spast Tetrapares u Tetrapleg, chron inkompl QSL
G82.19	Spast Parapares u Parapleg, nnbez	G82.49	Spast Tetrapares u Tetrapleg, nnbez
G82.20	Parapares u Parapleg, nnbez, akut kompl QSL ntraum Genese	G82.50	Tetrapares u Tetrapleg, nnbez, akut kompl QSL ntraum Genese
G82.21	Parapares u Parapleg, nnbez, akut inkompl QSL ntraum	G82.51	Tetrapares u Tetrapleg, nnbez, akut inkompl QSL ntraum
G82.22	Parapares u Parapleg, nnbez, chron kompl QSL	G82.52	Tetrapares u Tetrapleg, nnbez, chron kompl QSL
G82.23	Parapares u Parapleg, nnbez, chron inkompl QSL	G82.53	Tetrapares u Tetrapleg, nnbez, chron inkompl QSL
G82.29	Parapares u Parapleg, nnbez	G82.59	Tetrapares u Tetrapleg, nnbez

01
B71

ADRG B72 Infektion des Nervensystems ausser Virusmeningitis

Hauptdiagnose in Tabelle B72-1

DRG B72A Infektion des Nervensystems ausser Virusmeningitis, Alter > 80 Jahre oder mit äusserst schweren oder schweren CC

Alter > 80 Jahre oder PCCL > 2

DRG B72B Infektion des Nervensystems ausser Virusmeningitis, Alter < 81 Jahre, ohne äusserst schwere oder schwere CC**Hauptdiagnose B72-1**

A06.6	Hirnabszess durch Amöben	A88.8	Sonstige nbez Virusinfektionen des ZNS
A20.3	Pestmeningitis	A89	Virusinfektion des ZNS, nicht näher bezeichnet
A27.8	Sonstige Formen der Leptospirose	A92.2	Venezolanisches Pferdeieber
A32.1	Meningitis und Meningoenzephalitis durch Listerien	B00.4	Enzephalitis durch Herpesviren
A39.0	Meningokokkenmeningitis	B01.1	Varizellen-Enzephalitis
A50.4	Konnat spätauftritt Neurosyphilis [Juv Neurosyph]	B02.0	Zoster-Enzephalitis
A52.1	Floride Neurosyphilis	B02.2	Zoster m Beteiligung anderer Abschnitte des Nervensystems
A52.2	Asymptomatische Neurosyphilis	B05.0	Masern, kompliziert durch Enzephalitis
A52.3	Neurosyphilis, nnbez	B06.0	Röteln mit neurologischen Komplikationen
A80.0	Akute paralytische Poliomyelitis durch Impfvirus	B26.2	Mumps-Enzephalitis
A80.1	Akute paralytische Poliomyelitis durch import Wildvirus	B37.5	Candida-Meningitis
A80.2	Akute paralytische Poliomyelitis d einheimisches Wildvirus	B38.4	Kokzidioidomykose der Meningen
A80.3	Sonst u nnbez akute paralytische Poliomyelitis	B45.1	Kryptokokkose des Gehirns
A80.9	Akute Poliomyelitis, nnbez	B46.1	Rhinozerebrale Mukormykose
A82.0	Wildtier-Tollwut	B50.0	Malaria tropica mit zerebralen Komplikationen
A82.1	Haustier-Tollwut	B58.2	Meningoenzephalitis durch Toxoplasmen
A82.9	Tollwut, nnbez	B69.0	Zystizerkose des Zentralnervensystems
A83.0	Japanische Enzephalitis	G00.0	Meningitis durch Haemophilus influenzae
A83.1	Westliche Pferdeenzephalitis [Western-Equine-Enzephalitis]	G00.1	Pneumokokkenmeningitis
A83.2	Östliche Pferdeenzephalitis [Eastern-Equine-Enzephalitis]	G00.2	Streptokokkenmeningitis
A83.3	St-Louis-Enzephalitis	G00.3	Staphylokokkenmeningitis
A83.4	Australische Enzephalitis	G00.8	Sonstige bakterielle Meningitis
A83.5	Kalifornische Enzephalitis	G00.9	Bakterielle Meningitis, nnbez
A83.6	Rocio-Virusenzephalitis	G03.0	Nichteitrige Meningitis
A83.8	Sonst Virusenzephalitis, durch Moskitos übertragen	G03.1	Chronische Meningitis
A83.9	Virusenzephalitis, durch Moskitos übertragen, nnbez	G03.2	Benigne rezidiv Meningitis [Mollaret-Meningitis]
A84.0	Fernöstl Enzeph, durch Zecken übrtag [Russ Frühsom-Enz]	G03.8	Meningitis d sonstige nbez Ursachen
A84.1	Mitteleuropäische Enzephalitis, durch Zecken übertragen	G03.9	Meningitis, nnbez
A84.8	Sonstige Virusenzephalitis, durch Zecken übertragen	G04.0	Akute disseminierte Enzephalitis
A84.9	Virusenzephalitis, durch Zecken übertragen, nnbez	G04.2	Bakt Meningoenzephalitis u Meningomyelitis, aonkl
A85.0	Enzephalitis durch Enteroviren	G04.8	Sonst Enzephalitis, Myelitis u Enzephalomyelitis
A85.1	Enzephalitis durch Adenoviren	G04.9	Enzephalitis, Myelitis u Enzephalomyelitis, nnbez
A85.2	Virusenzephalitis, durch Arthropoden übertragen, nnbez	G06.0	Intrakran Abszess u intrakranielles Granulom
A85.8	Sonstige nbez Virusenzephalitis	G06.1	Intraspinaler Abszess u intraspinale Granulom
A86	Virusenzephalitis, nnbez	G06.2	Extraduraler u subduraler Abszess, nnbez
A88.0	Fieber u Exanthem d Enterovirus [Boston-Exanthem]		

ADRG B73 Virusmeningitis

Hauptdiagnose in Tabelle B73-1

DRG B73Z Virusmeningitis**Hauptdiagnose B73-1**

A87.0	Meningitis durch Enteroviren	B00.3	Meningitis durch Herpesviren
A87.1	Meningitis durch Adenoviren	B01.0	Varizellen-Meningitis
A87.2	Lymphozytäre Choriomeningitis	B02.1	Zoster-Meningitis
A87.8	Sonstige Virusmeningitis	B05.1	Masern, kompliziert durch Meningitis
A87.9	Virusmeningitis, nnbez	B26.1	Mumps-Meningitis

ADRG B75 Fieberkrämpfe

Hauptdiagnose in Tabelle B75-1

DRG B75Z Fieberkrämpfe**Hauptdiagnose B75-1**

R56.0 Fieberkrämpfe R56.8 So u nnbez Krämpfe

ADRG B76 Anfälle

Hauptdiagnose in Tabelle B76-1 oder Prozedur in Tabelle B76-5

DRG B76A Anfälle, mehr als 1 Belegungstag, mit komplexer Diagnostik und Therapie

Prozedur in Tabelle B76-5 und Verweildauer > 1 Tag

DRG B76B Anfälle, mehr als 1 Belegungstag, ohne komplexe Diagnostik und Therapie, mit äusserst schweren oder schweren CC, Alter < 3 J. oder mit komplexer Diagnose oder mit angeb. Fehlbildung

Verweildauer > 1 Tag und PCCL > 2 und (Alter < 3 Jahre oder Diagnose in Tabelle B76-2 oder Nebendiagnose in Tabelle B76-3 oder PCCL > 3) oder Prozedur in Tabelle B76-6 und Verweildauer > 1 Tag und (Diagnose in Tabelle B76-2 oder Nebendiagnose in Tabelle B76-3)

DRG B76C Anfälle, mehr als 1 Belegungstag, ohne komplexe Diagnostik und Therapie, mit schweren CC, Alter > 2 J. ohne komplexe Diagnose, ohne angeb. Fehlbildung, oder mit EEG

Verweildauer > 1 Tag und PCCL > 2 oder Prozedur in Tabelle B76-6 und Verweildauer > 1 Tag

DRG B76D Anfälle, mit komplizierender oder komplexer Diagnose oder Alter < 6 Jahre

Nebendiagnose in Tabelle B76-4 oder Alter < 6 Jahre oder Diagnose in Tabelle B76-2

DRG B76E Anfälle, ohne komplizierende oder komplexe Diagnose, Alter > 5 Jahre**Hauptdiagnose B76-1**

F07.2	Org Psychosyndrom nach Schädelhirntrauma	G40.6	Grand-mal-Anfälle, nnbez (m/oh Petit mal)
G25.3	Myoklonus	G40.7	Petit-mal-Anfälle, nnbez, oh Grand-mal-Anfälle
G40.00	Pseudo-Lennox-Syndrom	G40.8	Sonstige Epilepsien
G40.01	CSWS	G40.9	Epilepsie, nnbez
G40.02	Benign psychomotor Epilep [terror fits]	G41.0	Grand-mal-Status
G40.08	So lokbez (fok) (part) idiop Epil/epil Synd m fok beg Anf	G41.1	Petit-mal-Status
G40.09	Lokbez (fok) (part) idiop Epilep/epil Synd m fok beg Anf, nnbez	G41.2	Status epilepticus m komplexfokalen Anfällen
G40.1	Lokbez (fok) (part) idiop Epilep/epil Synd m einf fok Anf	G41.8	Sonstiger Status epilepticus
G40.2	Lokbez (fok) (part) idiop Epil/epil Synd m komplex fok Anf	G41.9	Status epilepticus, nnbez
G40.3	Generalisierte idiopath Epilepsie u epilept Synd	I67.7	Zerebrale Arteriitis, aonkl
G40.4	Sonst generalisierte Epilepsie u epileptische Synd	P90	Krämpfe b Neugeborenen
G40.5	Spezielle epileptische Syndrome		

Diagnose B76-2

G41.0	Grand-mal-Status	G41.8	Sonstiger Status epilepticus
G41.1	Petit-mal-Status	G41.9	Status epilepticus, nnbez
G41.2	Status epilepticus m komplexfokalen Anfällen		

Nebendiagnose B76-3

Q00.0	Anenzephalie	Q01.1	Nasofrontale Enzephalozele
Q00.1	Kraniorhachischisis	Q01.2	Okzipitale Enzephalozele
Q00.2	Inienzephalie	Q01.8	Enzephalozele sonstiger Lokalisationen
Q01.0	Frontale Enzephalozele	Q01.9	Enzephalozele, nnbez

Q02	Mikrozephalie	Q05.3	Sakrale Spina bifida m Hydrozephalus
Q03.0	Fehlbildungen Aquaeductus cerebri	Q05.4	Nnbez Spina bifida m Hydrozephalus
Q03.1	Atresie Apertura mediana/Apertura laterales 4 Ventrikel	Q05.5	Zervikale Spina bifida oh Hydrozephalus
Q03.8	Sonstiger angeborener Hydrozephalus	Q05.6	Thorakale Spina bifida oh Hydrozephalus
Q03.9	Angeborener Hydrozephalus, nnbez	Q05.7	Lumbale Spina bifida oh Hydrozephalus
Q04.0	Angeborene Fehlbildungen Corpus callosum	Q05.8	Sakrale Spina bifida oh Hydrozephalus
Q04.1	Arrhinenzephalie	Q05.9	Spina bifida, nnbez
Q04.2	Holoprosenzephalie-Syndrom	Q06.0	Amyelie
Q04.3	Sonstige Reduktionsdeformitäten Gehirn	Q06.1	Hypoplasie u Dysplasie Rückenmark
Q04.4	Septooptische Dysplasie	Q06.2	Diastematomyelie
Q04.5	Megalenzephalie	Q06.3	Sonst angeborene Fehlbildung Cauda equina
Q04.6	Angeborene Gehirnzysten	Q06.4	Hydromyelie
Q04.8	Sonst nbez angeborene Fehlbildungen Gehirn	Q06.8	Sonst nbez angeborene Fehlbildungen RM
Q04.9	Angeborene Fehlbildung Gehirn, nnbez	Q06.9	Angeborene Fehlbildung Rückenmark, nnbez
Q05.0	Zervikale Spina bifida m Hydrozephalus	Q07.0	Arnold-Chiari-Syndrom
Q05.1	Thorakale Spina bifida m Hydrozephalus	Q07.8	Sonst nbez angeborene Fehlbildungen Nervensystem
Q05.2	Lumbale Spina bifida m Hydrozephalus	Q07.9	Angeborene Fehlbildung Nervensystem, nnbez

Nebendiagnose B76-4

G31.81	Mitochondriale Zytopathie	G31.88	Sonstige nbez degenerative KH des Nervensystems
G31.82	Lewy-Körper-Demenz		

Prozedur B76-5

89.19.10†↔	Nichtinvasive präoperative Video-EEG-Intensivdiagnostik	99.b3.11†↔	Komplbeh b schwerbh Epil, min 14 bis max 20 Bhdlt
89.19.20†↔	Invasive präoperative Video-intensivdiagnostik bei Epilepsie	99.b3.19†↔	Komplbeh b schwerbehandelbarer Epil, mehr Bhdlt
99.b3.10†↔	Komplbeh b schwerbh Epil, min 7 bis max 13 Bhdlt		

Prozedur B76-6

89.14.11†↔	Schlaf-Elektroenzephalographie	89.19.00†↔	Vdeo u rdiotmtr elkrtnzphgrph Mnt, n.n.bz.
89.14.12†↔	Langzeit-Elektroenzephalographie, Dauer mehr als 12 Stunden	89.19.99†↔	Video und radiotelemtr elektrenzephgraph Monit, So

ADRG B77**Kopfschmerzen**

Hauptdiagnose in Tabelle B77-1

DRG B77Z**Kopfschmerzen****Hauptdiagnose B77-1**

G43.0	Migräne oh Aura [Gewöhnliche Migräne]	G44.1	Vasomotorischer Kopfschmerz, aonkl
G43.1	Migräne m Aura [Klassische Migräne]	G44.2	Spannungskopfschmerz
G43.2	Status migraenosus	G44.3	Chronischer posttraumatischer Kopfschmerz
G43.3	Komplizierte Migräne	G44.4	Arzneimittelinduzierter Kopfschmerz, aonkl
G43.8	Sonstige Migräne	G44.8	Sonstige nbez Kopfschmerzsyndrome
G43.9	Migräne, nnbez	G97.1	Sonst Reaktion auf Spinal- u Lumbalpunktion
G44.0	Cluster-Kopfschmerz	R51	Kopfschmerz

ADRG B78**Intrakranielle Verletzung**

Hauptdiagnose in Tabelle B78-1

DRG B78A**Intrakranielle Verletzung, mit komplizierender Diagnose oder Alter < 1 Jahr**

Diagnose in Tabelle B78-2 oder Alter < 1 Jahr

DRG B78B**Intrakranielle Verletzung, Alter > 0 Jahre, ohne komplizierende Diagnose****DRG B78C****Intrakranielle Verletzung, 1 Belegungstag**

Verweildauer ist gleich 1 Tag

Hauptdiagnose B78-1

S06.1	Traumatisches Hirnödem	S06.32	Umschriebene Kleinhirnkontusion
S06.20	Diffuse Hirn- u Kleinhirnverletzung, nnbez	S06.33	Umschriebenes zerebrales Hämatom
S06.21	Diffuse Hirnkontusionen	S06.34	Umschriebenes zerebellares Hämatom
S06.22	Diffuse Kleinhirnkontusionen	S06.38	Sonst umschriebene Hirn-/Kleinhirnverletzungen
S06.23	Multiple intrazerebrale u zerebellare Hämatome	S06.4	Epidurale Blutung
S06.28	Sonstige diffuse Hirn-/Kleinhirnverletzungen	S06.5	Traumatische subdurale Blutung
S06.30	Umschriebene Hirn-/Kleinhirnverletzung, nnbez	S06.6	Traumatische subarachnoidale Blutung
S06.31	Umschriebene Hirnkontusion	S06.8	Sonstige intrakranielle Verletzungen

Diagnose B78-2

S06.21	Diffuse Hirnkontusionen	S06.32	Umschriebene Kleinhirnkontusion
S06.22	Diffuse Kleinhirnkontusionen	S06.33	Umschriebenes zerebrales Hämatom
S06.23	Multiple intrazerebrale u zerebellare Hämatome	S06.34	Umschriebenes zerebellares Hämatom
S06.31	Umschriebene Hirnkontusion	S06.6	Traumatische subarachnoidale Blutung

ADRG B79 Schädelfrakturen

Hauptdiagnose in Tabelle B79-1

DRG B79Z Schädelfrakturen

Hauptdiagnose B79-1

P13.0	Fraktur Schädel d Geburtsverletzung	S02.8	Frakturen sonst Schädel- u Gesichtsschädelknochen
S02.0	Schädeldachfraktur	S02.9	Fraktur Schädel- u Gesichtsschädelknochen, Teil nnbez
S02.1	Schädelbasisfraktur	T02.00	Frakturen m Beteilig von Kopf u Hals, geschlossen od onA
S02.3	Fraktur Orbitaboden	T02.01	Frakturen m Beteiligung von Kopf u Hals, offen
S02.7	Multiple Frakturen Schädel- u Gesichtsschädelknochen		

ADRG B80 Andere Kopfverletzungen

Hauptdiagnose in Tabelle B80-1

DRG B80Z Andere Kopfverletzungen

Hauptdiagnose B80-1

S06.0	Gehirnerschütterung	Z03.3	Beobachtung b Verdacht auf neurologische KH
S06.9	Intrakranielle Verletzung, nnbez		

ADRG B81 Andere Erkrankungen des Nervensystems

Hauptdiagnose in Tabelle B81-1

DRG B81A Andere Erkrankungen des Nervensystems mit komplexer Diagnose

Hauptdiagnose in Tabelle B81-2

DRG B81B Andere Erkrankungen des Nervensystems ohne komplexe Diagnose

Hauptdiagnose B81-1

A88.1	Epidemischer Schwindel	F71.0	Mittelgradige Intelligenzmind: Keine od geringfügig VerhaltStör
D18.02	Hämangiom, intrakraniell	F71.1	Mittelgr Intelligenzmind: Deutl VerhaltStör, Beob/Beh erford
F70.0	Leichte Intelligenzminderung: Keine od geringfügig VerhaltStör	F71.8	Mittelgradige Intelligenzminderung: Sonst Verhaltensstörung
F70.1	Leichte Intelligenzmind: Deutl VerhaltStör, Beob/Beh erford	F71.9	Mittelgradige Intelligenzminderung: Oh Angabe VerhaltStör
F70.8	Leichte Intelligenzminderung: Sonstige Verhaltensstörung	F72.0	Schwere Intelligenzmind, keine od geringfügige VerhaltStör
F70.9	Leichte Intelligenzminderung: Oh Angabe Verhaltensstörung	F72.1	Schwere Intelligenzmind, deutl VerhaltStör, Beob/Beh erf



F72.8	Schwere Intelligenzmind, sonstige Verhaltensstörung	P94.2	Angeborene Muskelhypotonie
F72.9	Schwere Intelligenzmind, oh Ang Verhaltensstörung	Q00.0	Anenzephalie
F73.0	Schwerste Intelligenzmind, keine od geringfügig VerhaltStör	Q00.1	Kraniorhachischisis
F73.1	Schwerste Intelligenzmind, deutl VerhaltStör, Beob/Beh erf	Q00.2	Inienzephalie
F73.8	Schwerste Intelligenzmind, sonst Verhaltensstörung	Q01.0	Frontale Enzephalozele
F73.9	Schwerste Intelligenzmind, oh Ang Verhaltensstörung	Q01.1	Nasofrontale Enzephalozele
F74.0	Dissoziierte Intelligenz: Keine od geringfügige VerhaltStör	Q01.2	Okzipitale Enzephalozele
F74.1	Dissoziierte Intelligenz: Deutl VerhaltStör, Beob/Beh erf	Q01.8	Enzephalozele sonstiger Lokalisationen
F74.8	Dissoziierte Intelligenz: Sonstige Verhaltensstörung	Q01.9	Enzephalozele, nnbez
F74.9	Dissoziierte Intelligenz: Oh Angabe einer Verhaltensstörung	Q02	Mikrozephalie
F78.0	Andere Intelligenzmind: Keine oder geringfügige VerhaltStör	Q03.0	Fehlbildungen Aquaeductus cerebri
F78.1	Andere Intelligenzmind: Deutl VerhaltStör, Beob/Beh erf	Q03.1	Atresie Apertura mediana/Aperturae laterales 4 Ventrikel
F78.8	Andere Intelligenzminderung: Sonstige Verhaltensstörung	Q03.8	Sonstiger angeborener Hydrozephalus
F78.9	Andere Intelligenzminderung: Oh Angabe Verhaltensstörung	Q03.9	Angeborener Hydrozephalus, nnbez
F79.0	Nnbez Intelligenzminderung: Keine od geringfügig VerhaltStör	Q04.0	Angeborene Fehlbildungen Corpus callosum
F79.1	Nnbez Intelligenzmind: Deutl VerhaltStör, Beob/Beh erf	Q04.1	Arrhinenzephalie
F79.8	Nnbez Intelligenzminderung: Sonstige Verhaltensstörung	Q04.2	Holoprosenzephalie-Syndrom
F79.9	Nnbez Intelligenzminderung: Oh Angabe Verhaltensstörung	Q04.3	Sonstige Reduktionsdeformitäten Gehirn
F95.0	Vorübergehende Ticstörung	Q04.4	Septooptische Dysplasie
F95.1	Chronische motorische od vokale Ticstörung	Q04.5	Megalenzephalie
F95.2	Komb vokal multiple motor Ticstörung [Tourette-Syndr]	Q04.6	Angeborene Gehirnzysten
F95.8	Sonstige Ticstörungen	Q04.8	Sonst nbez angeborene Fehlbildungen Gehirn
F95.9	Ticstörung, nnbez	Q04.9	Angeborene Fehlbildung Gehirn, nnbez
F98.5	Stottern [Stammeln]	Q05.0	Zervikale Spina bifida m Hydrozephalus
F98.6	Poltern	Q05.1	Thorakale Spina bifida m Hydrozephalus
G08	Intrakran u intraspinal Phlebitis u Thrombophlebitis	Q05.2	Lumbale Spina bifida m Hydrozephalus
G24.3	Torticollis spasticus	Q05.3	Sakrale Spina bifida m Hydrozephalus
G24.4	Idiopathische orofaziale Dystonie	Q05.4	Nnbez Spina bifida m Hydrozephalus
G24.8	Sonstige Dystonie	Q05.5	Zervikale Spina bifida oh Hydrozephalus
G24.9	Dystonie, nnbez	Q05.6	Thorakale Spina bifida oh Hydrozephalus
G25.0	Essentieller Tremor	Q05.7	Lumbale Spina bifida oh Hydrozephalus
G25.1	Arzneimittelinduzierter Tremor	Q05.8	Sakrale Spina bifida oh Hydrozephalus
G25.2	Sonstige nbez Tremorformen	Q05.9	Spina bifida, nnbez
G25.6	AM-induzierte Tics u sonst Tics organ Ursprung	Q06.0	Amyelie
G47.4	Narkolepsie u Kataplexie	Q06.1	Hypoplasie u Dysplasie Rückenmark
G60.1	Refsum-Krankheit	Q06.2	Diastematomyelie
G71.1	Myotone Syndrome	Q06.3	Sonst angeborene Fehlbildung Cauda equina
G72.0	Arzneimittelinduzierte Myopathie	Q06.4	Hydromyelie
G72.1	Alkoholmyopathie	Q06.8	Sonst nbez angeborene Fehlbildungen RM
G72.2	Myopathie d sonstige toxische Agenzien	Q06.9	Angeborene Fehlbildung Rückenmark, nnbez
G72.9	Myopathie, nnbez	Q07.0	Arnold-Chiari-Syndrom
G83.1	Monopares u Monopleg unt Extrem	Q07.8	Sonst nbez angeborene Fehlbildungen Nervensystem
G83.2	Monopares u Monopleg ob Extrem	Q07.9	Angeborene Fehlbildung Nervensystem, nnbez
G83.3	Monopares u Monopleg, nnbez	Q28.00	Angeborenes art-ven Aneurysma der präzerebr Gefässe
G83.9	Lähmungssyndrom, nnbez	Q28.01	Angeborene arteriovenöse Fistel der präzerebralen Gefässe
G90.1	Familiäre Dysautonomie [Riley-Day-Syndrom]	Q28.08	Sonst angebot art-ven Fehlbildg d präzerebralen Gefässe
G92	Toxische Enzephalopathie	Q28.09	Angeborene art-ven Fehlbildg d präzerebr Gefässe, nnbez
G93.0	Hirnzysten	Q28.10	Angeborenes Aneurysma der präzerebralen Gefässe
G93.2	Benigne intrakranielle Hypertension [Pseudotumor cerebri]	Q28.11	Angeborene Fistel der präzerebralen Gefässe
G93.7	Reye-Syndrom	Q28.18	Sonst angeborene Fehlbildg d präzerebralen Gefässe
G96.0	Austritt von Liquor cerebrospinalis	Q28.19	Angeborene Fehlbildung d präzerebralen Gefässe, nnbez
G96.1	KH Meningen, aonkl	Q28.20	Angeborenes art-ven Aneurysma d zerebralen Gefässe
G97.0	Austritt von Liquor cerebrospinalis nach LP	Q28.21	Angeborene arteriovenöse Fistel der zerebralen Gefässe
G97.2	Intrakran Druckminderung nach ventrikulärem Shunt	Q28.28	Sonst angeborene art-ven Fehlbildg d zerebralen Gefässe
G97.80	Postoperative Liquorfistel	Q28.29	Angeborene art-ven Fehlbildg d zerebr Gefässe, nnbez
G97.81	Postoperativer (zerebellärer) Mutismus	Q28.30	Angeborenes Aneurysma der zerebralen Gefässe
G97.88	Sonst KH Nervensystem nach med Massnahmen	Q28.31	Angeborene Fistel der zerebralen Gefässe
G97.9	KH Nervensystem nach med Massnahme, nnbez	Q28.38	Sonstige angeborene Fehlbildungen der zerebralen Gefässe
H47.1	Stauungspapille, nnbez	Q28.39	Angeborene Fehlbildung d zerebr Gefässe, nnbez
H47.4	Affektionen Chiasma opticum	Q76.0	Spina bifida occulta
H47.5	Affektionen sonstige Teile Sehbahn	Q85.0	Neurofibromatose (nicht bösartig)
H47.6	Affektionen Sehrinde	Q85.1	Tuberöse (Hirn-) Sklerose
H47.7	Affektion Sehbahn, nnbez	Q90.0	Trisomie 21, meiotische Non-disjunction
H51.2	Internukleäre Ophthalmoplegie	Q90.1	Trisomie 21, Mosaik (mitotische Non-disjunction)
I67.5	Moyamoya-Syndrom	Q90.2	Trisomie 21, Translokation
I67.6	Nichteitrige Thrombose intrakranielles Venensyst	Q90.9	Down-Syndrom, nnbez
P21.0	Schwere Asphyxie unter Geburt	Q91.0	Trisomie 18, meiotische Non-disjunction
P21.1	Leichte od mässige Asphyxie unter Geburt	Q91.1	Trisomie 18, Mosaik (mitotische Non-disjunction)
P21.9	Asphyxie unter Geburt, nnbez	Q91.2	Trisomie 18, Translokation
P91.3	Zerebrale Übererregbarkeit Neugeborenes	Q91.3	Edwards-Syndrom, nnbez

Q91.4	Trisomie 13, meiotische Non-disjunction	R29.3	Abnorme Körperhaltung
Q91.5	Trisomie 13, Mosaik (mitotische Non-disjunction)	R29.5	Neurologischer Neglect
Q91.6	Trisomie 13, Translokation	R29.6	Sturzneigung, anderenorts nicht klassifiziert
Q91.7	Patau-Syndrom, nnbez	R29.8	Sonst u nnbez Sympt NS u Musk-Skelett-Syst
Q93.0	Vollständige Monosomie, meiotische Non-disjunction	R43.0	Anosmie
Q93.1	Vollst Monosomie, Mosaik (mitotische Non-disjunction)	R43.1	Parosmie
Q93.2	Ringchromosomen u zentrische Chromosomen	R43.2	Parageusie
Q93.3	Deletion kurzer Arm Chromosom 4	R43.8	So u nnbez Störung Geruchs-/Geschmackssinn
Q93.4	Deletion kurzer Arm Chromosom 5	R47.0	Dysphasie u Aphasie
Q93.5	Sonstige Deletionen Chromosomenteil	R47.1	Dysarthrie u Anarthrie
Q93.6	Deletionen, nur in Prometaphase sichtbar	R47.8	So u nnbez Sprech-/Sprachstörungen
Q93.7	Deletionen m so komplexen Rearrangements	R83.0	Abnorme Liquorbefunde, abnormer Enzymwert
Q93.8	Sonstige Deletionen Autosomen	R83.1	Abnorme Liquorbefunde, abnormer Hormonwert
Q93.9	Deletion Autosomen, nnbez	R83.2	Abn Wert so Drog/AM/biolakt Subst Liquor
R06.80	Akut lebensbedr Ereignis i Säugl/Alter	R83.3	Abnormer Wert Subst vorwieg nichtmed Herkunft Liquor
R20.0	Anästhesie Haut	R83.4	Abn Liquorbefunde, abnorme immunologische Befunde
R20.1	Hypästhesie Haut	R83.5	Abn Liquorbefunde, abnorme mikrobiologische Befunde
R20.2	Parästhesie Haut	R83.6	Abn Liquorbefunde, abnorme zytologische Befunde
R20.3	Hyperästhesie Haut	R83.7	Abn Liquorbefunde, abnorme histologische Befunde
R20.8	So u nnbez Sensibilitätsstörungen Haut	R83.8	Abn Liquorbefunde, sonst abnorme Befunde
R25.0	Abnorme Kopfbewegungen	R83.9	Abn Liquorbefunde, nnbez abnormer Befund
R25.1	Tremor, nnbez	R90.0	Intrakranielle Raumforderung
R25.3	Faszikulation	R90.8	Sonst abnorme Bef bildgebende Diagnostik ZNS
R25.8	So u nnbez abnorme unwillkürliche Bewegungen	R93.0	Abnorm Befund bildgeb Diagnostik Schädel/Kopf, aonkl
R26.0	Ataktischer Gang	R94.0	Abnorme Ergebnisse Fktprüfungen ZNS
R26.1	Paretischer Gang	R94.1	Abnorme Ergebnisse FktPrüf periph Nervensyst/Sinnesorgane
R26.8	So u nnbez Störungen Gang u Mobilität	R95	Plötzlicher Kindstod
R27.0	Ataxie, nnbez	S04.0	Sehnerv- u Sehbahnenverletzung
R27.8	So u nnbez Koordinationsstörungen	T85.0	Mechan Komplik durch ventrikulären, intrakraniellen Shunt
R29.1	Meningismus	T85.1	Mechan Komplik durch implant elektr Stimulator Nervensyst
R29.2	Abnorme Reflexe	T85.81	Sonst Komplik durch interne Proth/Implant/Transplant im NS

Hauptdiagnose B81-2

G08	Intrakran u intraspinal Phlebitis u Thrombophlebitis	Q04.3	Sonstige Reduktionsdeformitäten Gehirn
I67.5	Moyamoya-Syndrom	Q04.6	Angeborene Gehirnzysten
I67.6	Nichteitrige Thrombose intrakranielles Venensyst	Q04.8	Sonst nbez angeborene Fehlbildungen Gehirn
Q03.1	Atresie Apertura mediana/Aperturae laterales 4 Ventrikel	Q04.9	Angeborene Fehlbildung Gehirn, nnbez
Q04.0	Angeborene Fehlbildungen Corpus callosum		

ADRG B82

Andere Erkrankungen an peripheren Nerven

Hauptdiagnose in Tabelle B82-1

DRG B82Z

Andere Erkrankungen an peripheren Nerven

Hauptdiagnose B82-1

G56.0	Karpaltunnel-Syndrom	S64.3	Verletzung Nn digitales, Daumen
G58.0	Interkostalneuropathie	S64.4	Verletzung Nn digitales, sonstige Finger
S64.0	Verletzung Nervus ulnaris, in Höhe Handgelenk u Hand	S64.7	Verletzung mehrerer Nerven, in Höhe Handgelenk u Hand
S64.1	Verletzung Nervus medianus, in Höhe Handgelenk u Hand	S64.8	Verletzung sonst Nerven, in Höhe Handgelenk u Hand
S64.2	Verletzung Nervus radialis, in Höhe Handgelenk u Hand	S64.9	Verletzung nnbez Nerv, in Höhe Handgelenk u Hand

ADRG B84

Vaskuläre Myelopathien

Hauptdiagnose in Tabelle B84-1

DRG B84Z

Vaskuläre Myelopathien

Hauptdiagnose B84-1

G95.1	Vaskuläre Myelopathien
-------	------------------------

ADRG B85**Degenerative Krankheiten des Nervensystems oder zerebrale Lähmungen**

Hauptdiagnose in Tabelle B85-1

DRG B85A**Degenerative Krankheiten des Nervensystems mit zerebraler Lähmung oder komplexer Diagnose, Alter < 16 Jahre**

Hauptdiagnose in Tabelle B85-2 und Alter < 16 Jahre

DRG B85B**Degenerative Krankheiten des Nervensystems mit zerebraler Lähmung oder komplexer Diagnose, Alter > 15 Jahre**

Hauptdiagnose in Tabelle B85-2

DRG B85C**Degenerative Krankheiten des Nervensystems ohne zerebrale Lähmung, ohne komplexe Diagnose**01
B85**Diagnose B85-1**

A81.0	Creutzfeldt-Jakob-Krankheit	G71.2	Angeborene Myopathien
A81.1	Subakute sklerosierende Panenzephalitis	G71.3	Mitochondriale Myopathie, aonkl
A81.2	Progressive multifokale Leukenzephalopathie	G71.8	Sonstige primäre Myopathien
A81.8	Sonstige atypische Virus-Infektionen des ZNS	G71.9	Primäre Myopathie, nnbez
A81.9	Atypische Virus-Infektion des ZNS, nnbez	G72.3	Periodische Lähmung
E75.0	GM2-Gangliosidose	G72.4	Entzündliche Myopath, aonkl
E75.1	Sonstige Gangliosidosen	G72.80	Critical-illness-Myopathie
E75.2	Sonstige Sphingolipidosen	G72.88	Sonst nbez Myopath
E75.4	Neuronale Zeroidlipofuszinose	G80.0	Spastische tetraplegische Zerebralparese
F84.2	Rett-Syndrom	G80.1	Spastische diplegische Zerebralparese
G10	Chorea Huntington	G80.2	Infantile hemiplegische Zerebralparese
G12.0	Infant spin Muskelatrophie, Typ I [Werdnig-Hoffm]	G80.3	Dyskinetische Zerebralparese
G12.1	Sonstige vererbte spinale Muskelatrophie	G80.4	Ataktische Zerebralparese
G12.2	Motoneuron-Krankheit	G80.8	Sonstige infantile Zerebralparese
G12.8	Sonst spinale Muskelatrophien u verwandt Syndrome	G80.9	Infantile Zerebralparese, nnbez
G12.9	Spinale Muskelatrophie, nnbez	G81.0	Schlaff Hemipares u Hemipleg
G23.2	Striatonigrale Degeneration	G81.1	Spast Hemipares u Hemipleg
G24.0	Arzneimittelinduzierte Dystonie	G81.9	Hemipares u Hemipleg, nnbez
G24.1	Idiopathische familiäre Dystonie	G83.0	Dipares u Dipleg ob Extrem
G24.2	Idiopathische nichtfamiliäre Dystonie	G83.80	Locked-in-Syndrom
G25.4	Arzneimittelinduzierte Chorea	G83.88	Sonstige näher bezeichnete Lähmungssyndrome
G25.5	Sonstige Chorea	G90.3	Multisystem-Atrophie
G25.80	Periodische Beinbewegungen im Schlaf	G91.0	Hydrocephalus communicans
G25.81	Syndrom der unruhigen Beine [Restless-Legs-Syndrom]	G91.1	Hydrocephalus occlusus
G25.88	Sonst nbez extrapyramidale KH und Bewegungsstörung	G91.20	Idiop Normaldruckhydroz
G25.9	Extrapyramidale KH od Bewegungsstörung, nnbez	G91.21	Sek Normaldruckhydroz
G31.2	Degeneration des Nervensystems durch Alkohol	G91.29	Normaldruckhydrozeph, nnbez
G31.81	Mitochondriale Zytopathie	G91.3	Posttraumatischer Hydrozephalus, nnbez
G31.82	Lewy-Körper-Demenz	G91.8	Sonstiger Hydrozephalus
G31.88	Sonstige nbez degenerative KH des Nervensystems	G91.9	Hydrozephalus, nnbez
G31.9	Degenerative KH des Nervensystems, nnbez	G93.1	Anoxische Hirnschädigung, aonkl
G70.0	Myasthenia gravis	G95.0	Syringomyelie u Syringobulbie
G70.2	Angeb od entwicklungsbedingte Myasthenie	I67.3	Progressive subkortik vaskul Enzephalopathie
G71.0	Muskeldystrophie	P94.0	Transitorische Myasthenia gravis b Neugeborenen

Diagnose B85-2

A81.0	Creutzfeldt-Jakob-Krankheit	G80.0	Spastische tetraplegische Zerebralparese
A81.1	Subakute sklerosierende Panenzephalitis	G80.1	Spastische diplegische Zerebralparese
E75.2	Sonstige Sphingolipidosen	G80.2	Infantile hemiplegische Zerebralparese
G23.2	Striatonigrale Degeneration	G80.3	Dyskinetische Zerebralparese
G31.81	Mitochondriale Zytopathie	G80.4	Ataktische Zerebralparese
G31.82	Lewy-Körper-Demenz	G80.8	Sonstige infantile Zerebralparese
G31.88	Sonstige nbez degenerative KH des Nervensystems	G80.9	Infantile Zerebralparese, nnbez
G70.0	Myasthenia gravis	G83.0	Dipares u Dipleg ob Extrem

ADRG B86

Rückenmarkskompression, nicht näher bezeichnet und Krankheit des Rückenmarkes, nicht näher bezeichnet

Hauptdiagnose in Tabelle B86-1

DRG B86Z

Rückenmarkskompression, nicht näher bezeichnet und Krankheit des Rückenmarkes, nicht näher bezeichnet

Hauptdiagnose B86-1

G95.2

Rückenmarkskompression, nnbez

G95.9

KH Rückenmark, nnbez

ADRGs 901, 902

OR-Prozeduren ohne Bezug

OR-Prozeduren ohne Bezug

DRGs 901A, 901B, 901C, 901D, 902Z

MDC 02

Krankheiten und Störungen des Auges

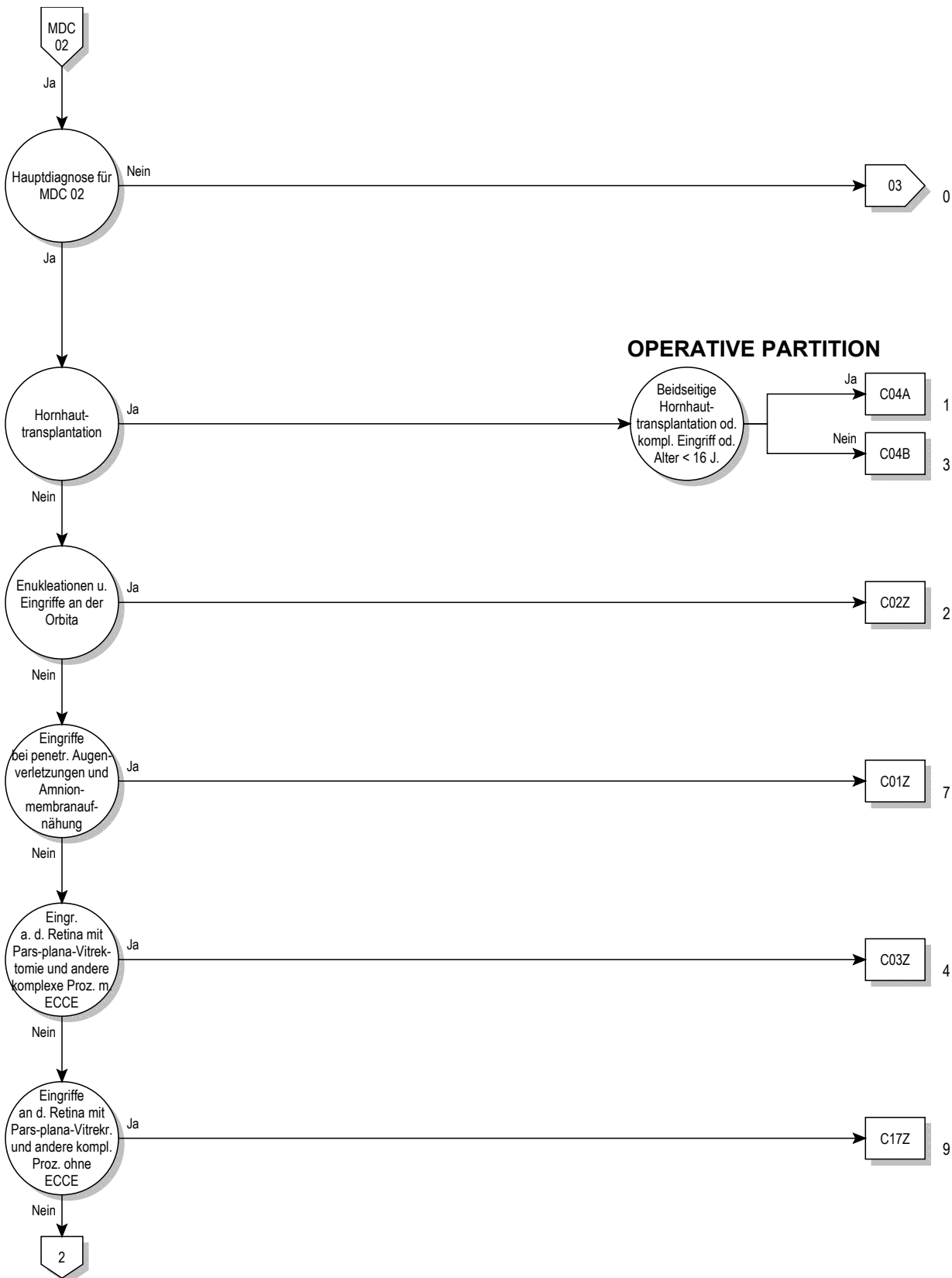

02

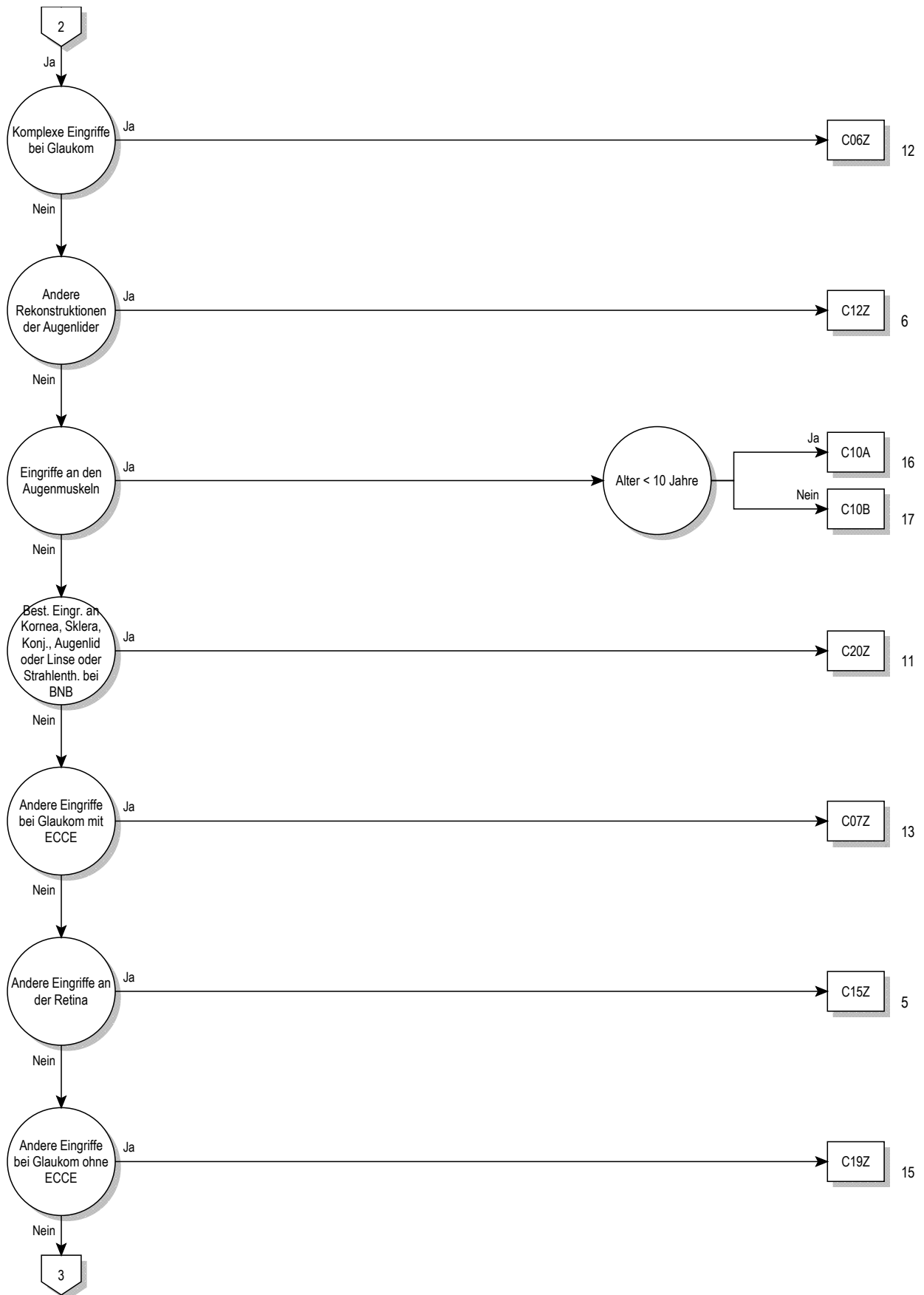

02

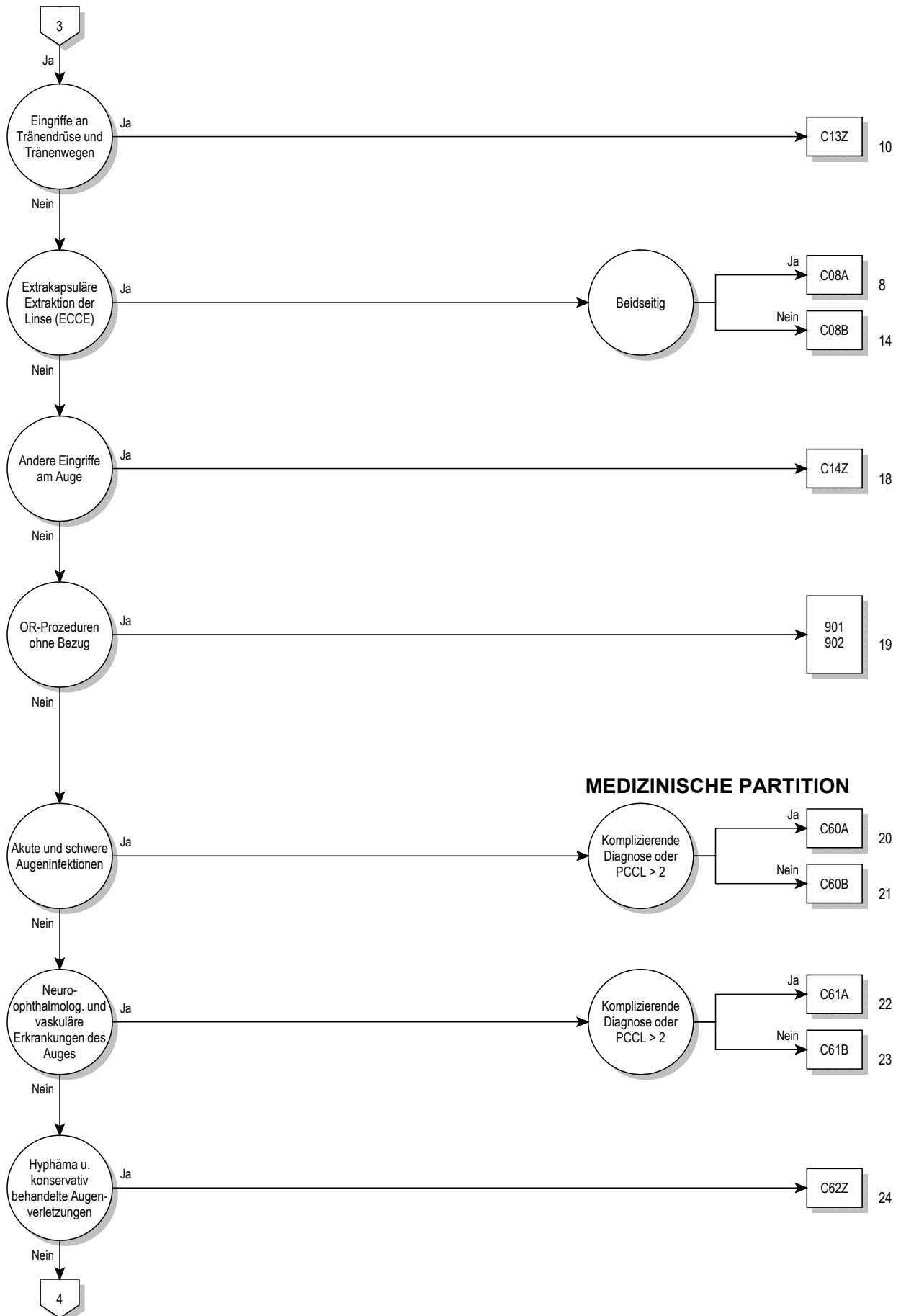

02

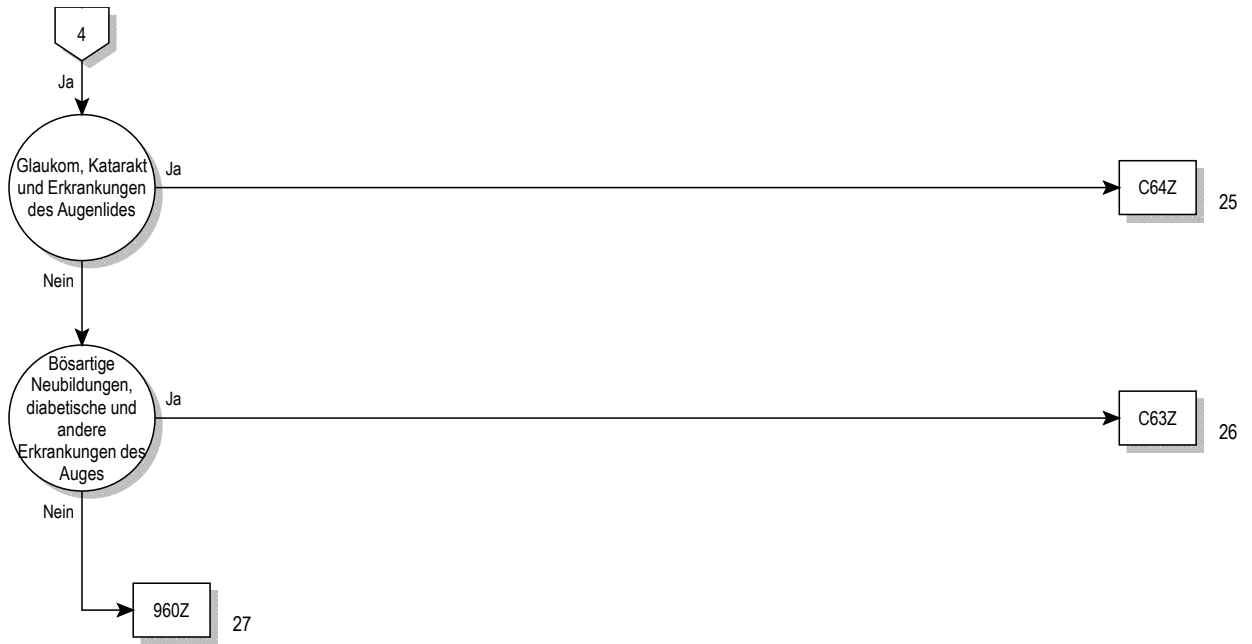

02

Entscheidungslogik MDC 02

Hauptdiagnose in Tabelle MDC02-0

Hauptdiagnose für MDC 02 (MDC02-0)

A18.5	Tuberkulose des Auges	H01.1	Nichtinfektiöse Dermatosen Augenlid
A50.3	Konnatale spätsyphilitische Augenkrankheit	H01.8	Sonst nbez Entzündungen Augenlid
A54.3	Gonokokkeninfektion des Auges	H01.9	Entzündung Augenlid, nnbez
A71.0	Initialstadium des Trachoms	H02.0	Entropium und Trichiasis Augenlid
A71.1	Aktives Stadium des Trachoms	H02.1	Ektropium Augenlid
A71.9	Trachom, nnbez	H02.2	Lagophthalmus
A74.0	Chlamydienkonjunktivitis	H02.3	Blepharochalasis
B00.5	Augenkrankheit durch Herpesviren	H02.4	Ptosis Augenlid
B02.3	Zoster ophthalmicus	H02.5	Sonst Affektionen m Auswirkung auf Augenlidfunktion
B30.0	Keratokonjunktivitis durch Adenoviren	H02.7	Sonst degener Affekt Augenlid u Umgeb Auge
B30.1	Konjunktivitis durch Adenoviren	H02.8	Sonstige nbez Affektionen Augenlid
B30.2	Pharyngokonjunktivalfieber (durch Viren)	H02.9	Affektion Augenlid, nnbez
B30.3	Akute epidem hämorrhag Konjunktivitis (durch Enteroviren)	H03.0	Parasitenbefall Augenlid b aokl KH
B30.8	Sonstige Konjunktivitis durch Viren	H03.1	Beteiligung Augenlid b sonst aokl InfKH
B30.9	Konjunktivitis durch Viren, nicht näher bezeichnet	H03.8	Beteiligung Augenlid b sonst aokl KH
B58.0	Augenerkrankung durch Toxoplasmen	H04.0	Dakryoadenitis
B69.1	Zystizerkose der Augen	H04.1	Sonstige Affektionen Tränenrüse
B94.0	Folgezustände des Trachoms	H04.2	Epiphora
C43.1	Bösartiges Melanom Augenlid, einschliessl Kanthus	H04.3	Akute u nnbez Entzündung Tränenwege
C44.1	Sonstige BNB: Haut des Augenlides, einschliesslich Kanthus	H04.4	Chronische Entzündung Tränenwege
C69.0	Bösartige Neubildung: Konjunktiva	H04.5	Stenose u Insuffizienz Tränenwege
C69.1	Bösartige Neubildung: Kornea	H04.6	Sonstige Veränderungen an Tränenwegen
C69.2	Bösartige Neubildung: Retina	H04.8	Sonstige Affektionen Tränenapparat
C69.3	Bösartige Neubildung: Chorioidea	H04.9	Affektion Tränenapparat, nnbez
C69.4	Bösartige Neubildung: Ziliarkörper	H05.0	Akute Entzündung Orbita
C69.5	Bösartige Neubildung: Tränenrüse und Tränenwege	H05.1	Chronische entzündliche Affektionen Orbita
C69.6	Bösartige Neubildung: Orbita	H05.2	Exophthalmus
C69.8	BNB: Auge u Augenanhangsgebilde, mehr Teilber überlapp	H05.3	Deformation Orbita
C69.9	Bösartige Neubildung: Auge, nicht näher bezeichnet	H05.4	Enophthalmus
D03.1	Melanoma in situ Augenlid, einschliessl Kanthus	H05.5	Verbliebener (alter) FK nach perforierend Verletz Orbita
D04.1	Carcinoma in situ Haut Augenlid, einschl Kanthus	H05.8	Sonstige Affektionen Orbita
D09.2	Carcinoma in situ Auge	H05.9	Affektion Orbita, nnbez
D22.1	Melanozytennävus Augenlid, einschl Kanthus	H06.0	Affektionen Tränenapparat b aokl KH
D23.1	So gutart Neubild Haut Augenlid, einschl Kanthus	H06.1	Parasitenbefall Orbita b aokl KH
D31.0	Gutartige Neubildung Konjunktiva	H06.2	Exophthalmus b FktStör Schilddrüse
D31.1	Gutartige Neubildung Kornea	H06.3	Sonstige Affektionen Orbita b aokl KH
D31.2	Gutartige Neubildung Retina	H10.0	Mukopurulente Konjunktivitis
D31.3	Gutartige Neubildung Chorioidea	H10.1	Akute allergische Konjunktivitis
D31.4	Gutartige Neubildung Ziliarkörper	H10.2	Sonstige akute Konjunktivitis
D31.5	Gutartige Neubildung Tränenrüse u Tränenwege	H10.3	Akute Konjunktivitis, nnbez
D31.6	Gutartige Neubildung Orbita, nnbez	H10.4	Chronische Konjunktivitis
D31.9	Gutartige Neubildung Auge, nnbez	H10.5	Blepharokonjunktivitis
E10.30	Prim insabh DM [T-1-Diab] m Augenkomplik, n entgl bez	H10.8	Sonstige Konjunktivitis
E10.31	Prim insabh DM [T-1-Diab] m Augenkomplik, entgl bez	H10.9	Konjunktivitis, nnbez
E11.30	N prim insabh DM [T-2-Diab] m Augenkomplik, n entgl bez	H11.0	Pterygium
E11.31	N prim insabh DM [T-2-Diab] m Augenkomplik, entgl bez	H11.1	Konjunktivadegeneration u -einlagerungen
E12.30	DM iVm Fehl-/Mangelernähr m Augenkomplik, n entgl bez	H11.2	Narben Konjunktiva
E12.31	DM iVm Fehl-/Mangelernähr m Augenkomplik, entgl bez	H11.3	Blutung Konjunktiva
E13.30	Sonst nbez Diab mell m Augenkomplik, n entgl bez	H11.4	Sonstige GefässKH u Zysten Konjunktiva
E13.31	Sonst nbez Diab mell m Augenkomplik, entgl bez	H11.8	Sonstige nbez Affektionen Konjunktiva
E14.30	Nnbez Diab mell m Augenkomplik, n entgl bez	H11.9	Affektion Konjunktiva, nnbez
E14.31	Nnbez Diab mell m Augenkomplik, entgl bez	H13.0	Filarienbefall Konjunktiva
E50.0	Vitamin-A-Mangel m Xerosis conjunctivae	H13.1	Konjunktivitis b aokl infn u parasitären KH
E50.1	Vit-A-Mangel m Bitot-Flecken u Xerosis conjunctivae	H13.2	Konjunktivitis b sonst aokl KH
E50.2	Vitamin-A-Mangel mit Hornhautxerose	H13.3	Okuläres Pemphigoid
E50.3	Vit-A-Mang m Hornhautulzerat u Hornhautxerose	H13.8	Sonst Affektionen Konjunktiva b aokl KH
E50.4	Vitamin-A-Mangel m Keratomalazie	H15.0	Skleritis
E50.5	Vitamin-A-Mangel m Nachtblindheit	H15.1	Episkleritis
E50.6	Vit-A-Mang m xerophthalmischen Narb Hornhaut	H15.8	Sonstige Affektionen Sklera
E50.7	Sonst Manifest Vit-A-Mangel am Auge	H15.9	Affektion Sklera, nnbez
G24.5	Blepharospasmus	H16.0	Ulcus corneae
H00.0	Hordeolum u sonst tiefe Entzündung Augenlid	H16.1	Sonst oberflächliche Keratitis oh Konjunktivitis
H00.1	Chalazion	H16.2	Keratokonjunktivitis
H01.0	Blepharitis	H16.3	Interstitielle u tiefe Keratitis

H16.4	Neovaskularisation Hornhaut	H32.8	Sonstige chorioretinale Affektionen b aokl KH
H16.8	Sonstige Formen Keratitis	H33.0	Netzhautablösung m Netzhauttriss
H16.9	Keratitis, nnbez	H33.1	Retinoschisis u Zysten Netzhaut
H17.0	Leukoma adhaerens	H33.2	Seröse Netzhautablösung
H17.1	Sonstige zentrale Hornhauttrübung	H33.3	Netzhauttriss oh Netzhautablösung
H17.8	Sonstige Hornhautnarben u -trübungen	H33.4	Traktionsablösung Netzhaut
H17.9	Hornhautnarbe u -trübung, nnbez	H33.5	Sonstige Netzhautablösungen
H18.0	Hornhautpigmentierungen u -einlagerungen	H34.0	Transitorischer arterieller retinaler Gefäßverschluss
H18.1	Keratopathia bullosa	H34.1	Verschluss A centralis retinae
H18.2	Sonstiges Hornhautödem	H34.2	Sonstiger Verschluss retinaler Arterien
H18.3	Veränderungen an Hornhautmembranen	H34.8	Sonstiger Netzhautgefäßverschluss
H18.4	Hornhautdegeneration	H34.9	Netzhautgefäßverschluss, nnbez
H18.5	Hereditäre Hornhautdystrophien	H35.0	Retinopath Augenhintergrund Veränd Netzhautgefäße
H18.6	Keratokonus	H35.1	Retinopathia praematurorum
H18.7	Sonstige Hornhautdeformitäten	H35.2	Sonstige proliferative Retinopathie
H18.8	Sonstige nbez Affektionen Hornhaut	H35.3	Degeneration Makula u hinterer Pol
H18.9	Affektion Hornhaut, nnbez	H35.4	Periphere Netzhautdegeneration
H19.0	Skleritis u Episkleritis b aokl KH	H35.5	Hereditäre Netzhautdystrophie
H19.1	Keratitis u Keratokonjunkt d Herpesviren	H35.6	Netzhautblutung
H19.2	Keratitis/Keratokonjunkt b so aokl infek/paras KH	H35.7	Abhebung von Netzhautschichten
H19.8	Sonst Affekt d Sklera u Hornhaut b aokl KH	H35.8	Sonstige nbez Affektionen Netzhaut
H20.0	Akute u subakute Iridozyklitis	H35.9	Affektion Netzhaut, nnbez
H20.1	Chronische Iridozyklitis	H36.0	Retinopathia diabetica
H20.2	Phakogene Iridozyklitis	H36.8	Sonst Affektionen Netzhaut b aokl KH
H20.8	Sonstige Iridozyklitis	H40.0	Glaukomverdacht
H20.9	Iridozyklitis, nnbez	H40.1	Primäres Weitwinkelglaukom
H21.0	Hyphäma	H40.2	Primäres Engwinkelglaukom
H21.1	Sonstige GefässKH Iris u Ziliarkörper	H40.3	Glaukom (sekundär) nach Verletzung Auge
H21.2	Degeneration Iris u Ziliarkörper	H40.4	Glaukom (sekundär) nach Entzündung Auge
H21.3	Zyste Iris, Ziliarkörper u Vorderkammer	H40.5	Glaukom (sekuär) nach sonst Affekt Auge
H21.4	Pupillarmembranen	H40.6	Glaukom (sekuär) nach Arzneimittelverabreichung
H21.5	Sonst Adhäsionen u Abriss Iris u Ziliarkörper	H40.8	Sonstiges Glaukom
H21.8	Sonst nbez Affekt Iris u Ziliarkörper	H40.9	Glaukom, nnbez
H21.9	Affektion Iris u Ziliarkörper, nnbez	H42.8	Glaukom b sonst aokl KH
H22.0	Iridozyklitis b aokl infek u parasitären KH	H43.0	Glaskörperprolaps
H22.1	Iridozyklitis b sonst aokl KH	H43.1	Glaskörperblutung
H22.8	Sonst Affekt Iris u Ziliarkörper b aokl KH	H43.2	Kristalline Ablagerungen im Glaskörper
H25.0	Cataracta senilis incipiens	H43.3	Sonstige Glaskörpertrübungen
H25.1	Cataracta nuclearis senilis	H43.8	Sonstige Affektionen Glaskörper
H25.2	Cataracta senilis, Morgagni-Typ	H43.9	Affektion Glaskörper, nnbez
H25.8	Sonstige senile Kataraktformen	H44.0	Purulente Endophthalmitis
H25.9	Senile Katarakt, nnbez	H44.1	Sonstige Endophthalmitis
H26.0	Infantile, juvenile u präsenile Katarakt	H44.2	Degenerative Myopie
H26.1	Cataracta traumatica	H44.3	Sonstige degenerative Affektionen Augapfel
H26.2	Cataracta complicata	H44.4	Hypotonia bulbi
H26.3	Arzneimittelinduzierte Katarakt	H44.5	Degenerationszustände Augapfel
H26.4	Cataracta secundaria	H44.6	Verbliebener (alter) magnet intraokul Fremdkörper
H26.8	Sonstige nbez Kataraktformen	H44.7	Verblieb (alter) amagnet intraokul Fremdkörper
H26.9	Katarakt, nnbez	H44.8	Sonstige Affektionen Augapfel
H27.0	Aphakie	H44.9	Affektion Augapfel, nnbez
H27.1	Luxation Linse	H45.0	Glaskörperblutung b aokl KH
H27.8	Sonstige nbez Affekt Linse	H45.1	Endophthalmitis b aokl KH
H27.9	Affektion Linse, nnbez	H45.8	Sonst Affektektionen Glaskörper u Augapfel b aokl KH
H28.0	Diabetische Katarakt	H46	Neuritis nervi optici
H28.1	Katarakt b sonst endokrinen, Ernähr- u StoffwechselKH	H47.0	Affektionen Nervus opticus, aonkl
H28.2	Katarakt b sonst aokl KH	H47.2	Optikusatrophie
H28.8	Sonst Affektionen Linse b aokl KH	H47.3	Sonstige Affektionen Papille
H30.0	Fokale Chorioretinitis	H48.0	Optikusatrophie b aokl KH
H30.1	Disseminierte Chorioretinitis	H48.1	Retrobulbäre Neuritis b aokl KH
H30.2	Cyclitis posterior	H48.8	Sonst Affekt N opticus u Sehbahn b aokl KH
H30.8	Sonstige Chorioretinitiden	H49.0	Lähmung Nervus oculomotorius [III Hirnnerv]
H30.9	Chorioretinitis, nnbez	H49.1	Lähmung Nervus trochlearis [IV Hirnnerv]
H31.0	Chorioretinale Narben	H49.2	Lähmung Nervus abducens [VI Hirnnerv]
H31.1	Degenerative Veränderung Aderhaut	H49.3	Ophthalmoplegia totalis externa
H31.2	Hereditäre Dystrophie Aderhaut	H49.4	Ophthalmoplegia progressiva externa
H31.3	Blutung u Ruptur Aderhaut	H49.8	Sonstiger Strabismus paralyticus
H31.4	Ablatio chorioideae	H49.9	Strabismus paralyticus, nnbez
H31.8	Sonstige nbez Affektionen Aderhaut	H50.0	Strabismus concomitans convergens
H31.9	Affektion Aderhaut nnbez	H50.1	Strabismus concomitans divergens
H32.0	Chorioretinitis b aokl infek u parasitären KH	H50.2	Strabismus verticalis

H50.3	Intermittierender Strabismus concomitans	Q12.3	Angeborene Aphakie
H50.4	Sonst u nnbez Strabismus concomitans	Q12.4	Sphärophakie
H50.5	Heterophorie	Q12.8	Sonstige angeborene Fehlbildungen Linse
H50.6	Mechanisch bedingter Strabismus	Q12.9	Angeborene Fehlbildung Linse, nnbez
H50.8	Sonstiger nbez Strabismus	Q13.0	Iriskolobom
H50.9	Strabismus, nnbez	Q13.1	Fehlen Iris (angeboren)
H51.0	Konjugierte Blicklähmung	Q13.2	Sonstige angeborene Fehlbildungen Iris
H51.1	Konvergenzschwäche u Konvergenzexzess	Q13.3	Angeborene Hornhauttrübung
H51.8	Sonstige nbez Störungen Blickbewegungen	Q13.4	Sonstige angeborene Fehlbildungen Kornea
H51.9	Störung Blickbewegungen, nnbez	Q13.5	Blaue Sklera
H52.0	Hypermetropie	Q13.8	Sonst angeborene Fehlbildung vord Augenabschnitt
H52.1	Myopie	Q13.9	Angeborene Fehlbildung vord Augenabschnitt, nnbez
H52.2	Astigmatismus	Q14.0	Angeborene Fehlbildung Glaskörper
H52.3	Anisometropie u Aniseikonie	Q14.1	Angeborene Fehlbildung Retina
H52.4	Presbyopie	Q14.2	Angeborene Fehlbildung Papille
H52.5	Akkommodationsstörungen	Q14.3	Angeborene Fehlbildung Chorioidea
H52.6	Sonstige Refraktionsfehler	Q14.8	Sonst angeborene Fehlbildung hint Augenabschnitt
H52.7	Refraktionsfehler, nnbez	Q14.9	Angeborene Fehlbildung hint Augenabschnitt, nnbez
H53.0	Amblyopia ex anopsia	Q15.0	Angeborenes Glaukom
H53.1	Subjektive Sehstörungen	Q15.8	Sonst nbez angeborene Fehlbildungen Auge
H53.2	Diplopie	Q15.9	Angeborene Fehlbildung Auge, nnbez
H53.3	Sonstige Störungen binokulares Sehen	R44.1	Optische Halluzinationen
H53.4	Gesichtsfelddefekte	S00.1	Prellung Augenlid und Periokularregion
H53.5	Farbsinnstörungen	S00.20	So oberfl Verletz Augenlid Periokularregion, VerletzArt nnbez
H53.6	Nachtblindheit	S00.21	Schürfwunde Augenlid Periokularregion
H53.8	Sonstige Sehstörungen	S00.22	Blasenbildung (nichtthermisch) Augenlid Periokularregion
H53.9	Sehstörung, nnbez	S00.23	Insektenbiss/-stich (ungiftig) Augenlid Periokularregion
H54.0	Blindheit u hochgradige Sehbehinderung, binokular	S00.24	Oberfl Fremdkörper (Splitter) Augenlid Periokularregion
H54.1	Schwere Sehbeeinträchtigung, binokular	S00.28	So oberfl Verletz Augenlid Periokularregion, sonstige
H54.2	Mittelschwere Sehbeeinträchtigung, binokular	S01.1	Offene Wunde Augenlid Periokularregion
H54.3	Leichte Sehbeeinträchtigung, binokular	S05.0	Verletzung Konjunktiva u Abrasio corneae, oh Angabe FK
H54.4	Blindheit und hochgradige Sehbehinderung, monokular	S05.1	Prellung Augapfel u Orbitagewebe
H54.5	Schwere Sehbeeinträchtigung, monokular	S05.2	Rissverletz/Ruptur Auge m Prolaps/Verlust intraok Gewebe
H54.6	Mittelschwere Sehbeeinträchtigung, monokular	S05.3	Rissverletz Auge ohne Prolaps/Verlust intraok Gewebe
H54.9	Nicht näher bezeichnete Sehbeeinträchtigung (binokular)	S05.4	Penetrierende Wunde d Orbita m/oh Fremdkörper
H55	Nystagmus u sonst abnorme Augenbewegungen	S05.5	Penetrierende Wunde Augapfel m Fremdkörper
H57.0	Pupillenfunktionsstörungen	S05.6	Penetrierende Wunde Augapfel oh Fremdkörper
H57.1	Augenschmerzen	S05.7	Abriss Augapfel
H57.8	Sonst nbez Affekt Auge u Augenanhangsgebilde	S05.8	Sonstige Verletzungen Auge u Orbita
H57.9	Affektion Auge u Augenanhangsgebilde, nnbez	S05.9	Verletz Auge u Orbita, nnbez
H58.1	Sehstörungen b aokl KH	T15.0	Fremdkörper in Kornea
H58.8	So nbez Affekt Augen/Augenanhangsgebilde b aokl KH	T15.1	Fremdkörper im Konjunktivalsack
H59.0	Keratopathie (bullös-aphak) nach Kataraktextraktion	T15.8	Fremdkörper an sonst mehr Lok äusseres Auge
H59.8	So Affekt Auge/Augenanhangsgebilde nach med Massn	T15.9	Fremdkörper im äusseren Auge, Teil nnbez
H59.9	Affekt Auge/Augenanhangsgebilde nach med Massn, nnbez	T26.0	Verbrennung des Augenlides und der Periokularregion
Q10.0	Angeborene Ptose	T26.1	Verbrennung der Kornea und des Konjunktivalsackes
Q10.1	Angeborenes Ektropium	T26.2	Verbr m nachfolgender Ruptur u Destruktion des Augapfels
Q10.2	Angeborenes Entropium	T26.3	Verbr sonst Teile des Auges u seiner Anhangsgebilde
Q10.3	Sonst angeborene Fehlbildung Augenlid	T26.4	Verbr des Auges u seiner Anhangsgebilde, Teil nnbez
Q10.4	Fehlen u Agenesie Tränenapparat	T26.5	Verätzung des Augenlides und der Periokularregion
Q10.5	Angeborene Stenose u Striktur Canaliculus lacrimalis	T26.6	Verätzung der Kornea und des Konjunktivalsackes
Q10.6	Sonst angeborene Fehlbildung Tränenapparat	T26.7	Verätz m nachfolgender Ruptur u Destruktion des Augapfels
Q10.7	Angeborene Fehlbildung Orbita	T26.8	Verätzung sonst Teile des Auges u seiner Anhangsgebilde
Q11.0	Zystenauge [cystic eyeball]	T26.9	Verätzung des Auges u seiner Anhangsgebilde, Teil nnbez
Q11.1	Sonstiger Anophthalmus	T49.5	Vergiftung, Ophthalmika
Q11.2	Mikrophthalmus	T85.2	Mechanische Komplikation durch intraokulare Linse
Q11.3	Makrophthalmus	T85.3	Mechan Komplik durch so Augenproth/-implantat/-transplant
Q12.0	Cataracta congenita	T86.83	Versag u Abstoss Hornhauttransplant Auge
Q12.1	Angeborene Linsenverlagerung	Z94.7	Zustand nach Keratoplastik
Q12.2	Linsenkolobom	Z96.1	Vorhandensein intraokulares Linsenimplantat

ADRG C01**Eingriffe bei penetrierenden Augenverletzungen und Amnionmembranaufnäherung**

Mindestens eine Diagnose in Tabelle C01-1 und mindestens eine Prozedur in Tabelle C01-2 oder Prozedur in Tabelle C01-3

DRG C01Z**Eingriffe bei penetrierenden Augenverletzungen und Amnionmembranaufnäherung**

Diagnose C01-1

S05.2	Rissverletz/Ruptur Auge m Prolaps/Verlust intraok Gewebe	S05.6	Penetrierende Wunde Augapfel oh Fremdkörper
S05.3	Rissverletz Auge ohne Prolaps/Verlust intraok Gewebe	S05.7	Abriss Augapfel
S05.5	Penetrierende Wunde Augapfel m Fremdkörper		

Prozedur C01-2

01.14.00↔	Offene Biopsie am Gehirn, n.n.bez.	08.73.00↔	D Ldrnd umfss Plst Rk d Lds, vll Tief, n.n.bz.
01.14.10↔	Stereotaktische offene Biopsie am Gehirn	08.73.10↔	Verschiebeplastik der Lidkante
01.14.99↔	Offene Biopsie am Gehirn, sonstige	08.73.99↔	D Lidrand umfassende Plast Reko d Lids, volle Tief, So
02.03↔	Bildung eines Schädelknochenlappens	08.74.00↔	Sonstige Plast Reko d Lids, volle Tiefe, n.n.bez.
08.11.00↔	Biopsie am Augenlid, n.n.bez.	08.74.10↔	Oberlidverlängerung
08.11.20↔	Offene Biopsie am Augenlid	08.74.99↔	Sonstige Plast Reko d Lids, volle Tiefe, sonstige
08.11.99↔	Biopsie am Augenlid, sonstige	08.82↔	Versorg e Risswund d Lids, D Lidrand umfss, Part Tief
08.21↔	Exzision eines Chalazions	08.83↔	Sonstige Versorgung e Risswunde d Lids, Part Tiefe
08.22.00↔	Exzision einer anderen kleineren Läsion am Augenlid, n.n.bez.	08.84↔	Vrsrg e Rsswnd d Lds, D Ldrnd umfss, vll Tief
08.22.10↔	Exz e and klein Läs a Lid, Ni hist kontr (mikrog Chir)	08.85↔	Sonst Versorgung einer Risswunde des Augenlids, volle Tief
08.22.11↔	Exz e and klein Läs a Lid, hist kontr (mikrog Chir)	08.86↔	Rhytidektomie am Unterlid
08.22.99↔	Exzision einer anderen kleineren Läsion am Augenlid, sonstige	08.87↔	Rhytidektomie am Oberlid
08.23.00↔	Exz e gröss Läs a Augenlid, nicht durchgeh, n.n.bez.	08.89.00↔	Sonstige plastische Rekonstruktion des Augenlids, n.n.bez.
08.23.10↔	Exz e gröss Läs a Ld, N drchgh, N hst kntr (mkrgr Chr)	08.89.10↔	Plast Reko d Lids, medialer o lateraler Lidwinkel
08.23.11↔	Exz e gröss Läs a Ld, N drchgh, hst kntr (mkrgr Chr)	08.89.11↔	Plastische Rekonstruktion d Augenlids d Hebung d Augbr
08.23.99↔	Exz e gröss Läs a Augenlid, nicht durchgeh, sonstige	08.89.12↔	Plast Reko d Lids d Entf e Fettgewebeprolapses d Orb
08.24.00↔	Exz e gröss Läsion a Augenlid, perforierend, n.n.bez.	08.89.13↔	Plast Reko d Lids d Oberflächenbehandlung m Laser
08.24.10↔	Exz e gröss Läs a Ld, prf, N hst kntr (mkrgr Chr)	08.89.14↔	Plast Reko d Lids d sonstige Oberlidverlängerung
08.24.11↔	Exz e gröss Läs a Lid, perf, hist kontr (mikrog Chir)	08.89.15↔	Plast Rekonstruktion d Lids d Unterlidverlängerung
08.24.99↔	Exz e gröss Läsion a Augenlid, perforierend, sonstige	08.89.99↔	Sonstige plastische Rekonstruktion des Augenlids, sonstige
08.31↔	Beheb e Blephaptos d M. frontalisVerfahren mit Naht	09.0↔	Inzision der Tränendrüse
08.32↔	Beheb e Blephaptos d M. frontVerf mit Faszschling	09.11↔	Biopsie der Tränendrüse
08.33↔	Bhb e Blhpts d Rs o Vrlg d M. lvt plp o sein Apneur	09.12↔	Biopsie des Tränensacks
08.34↔	Beheb e Blephaptos d And Verfahren a M. levat palp	09.20↔	Exzision einer Tränendrüse, n.n.bez.
08.35↔	Behebung einer Blepharoptose durch Tarsoplastik	09.21↔	Exzision einer Läsion der Tränendrüse
08.36↔	Behebung einer Blepharoptose durch andere Verfahren	09.22↔	Sonstige partielle Resektion einer Tränendrüse
08.37↔	Reduktion einer Ptosen-Überkorrektur	09.23↔	Totale Resektion einer Tränendrüse
08.38↔	Korrektur einer Lidretraktion	09.3↔	Sonstige Operationen an der Tränendrüse
08.41↔	Behebung von Entropium o Ektropium durch Thermokauteri	09.44↔	Intubation des Ductus nasolacrimalis
08.42↔	Behebung von Entropium oder Ektropium durch Nahtverfahren	09.51↔	Inzision des Tränenpünktchens
08.43↔	Behebung von Entropium oder Ektropium durch Keilresektion	09.52↔	Inzision des Canaliculus lacrimalis
08.44.00↔	Behebung von Entropium o Ektropium durch Lidplastik, n.n.bez.	09.53↔	Inzision des Tränensacks
08.44.10↔	Bhb v Entrp o Ektrp d Ldplst, hr Vrk d Agnlids	09.59↔	Sonstige Inzision der ableitenden Tränenwege
08.44.99↔	Sonst Behebung von Entropium o Ektropium durch Lidplastik	09.6↔	Exzision an Tränensack und ableitenden Tränenwegen
08.49.00↔	Sonstiger Eingr zur Korr e Entrp o Ektrp, n.n.bez.	09.71↔	Korrektur eines evertierten Tränenpünktchens
08.49.10↔	S Ingr z Krr e Entrp o Ektrp, Op an D Ldrtrktrn	09.72↔	Sonstige plastische Rekonstruktion am Tränenpünktchen
08.49.11↔	So Ingr zur Korr e Entrp o Ektrp, Rep e Lidlamelle	09.73↔	Plastische Rekonstruktion eines Canaliculus lacrimalis
08.49.99↔	Sonstiger Eingr zur Korr e Entrp o Ektrp, sonstige	09.81↔	Dakryozystorhinostomie
08.51↔	Kanthotomie	09.82↔	Konjunktivozystorhinostomie
08.52↔	Blepharorrhaphie	09.83↔	Konjunktivozystorhinostomie m Einset von Tubus oder Stent
08.59.00↔	Sonstige Anpassung der Lidposition, n.n.bez.	09.91↔	Obliteration des Tränenpünktchens
08.59.10↔	Kanthoplastik, n.n.bez.	09.99↔	Sonstige Operation am Tränensystem
08.59.11↔	Kanthopexie	10.0↔	Entf e subkonjunktivalen Fk aus d Konjunktiva d Inzis
08.59.12↔	Korrekturoperation bei Epikanthus	10.1↔	Sonstige Inzision der Konjunktiva
08.59.99↔	Sonstige Anpassung der Lidposition, sonstige	10.21.20↔	Offene Biopsie der Konjunktiva
08.61.00↔	Plast Reko d Lids m Hautappen o Tx, n.n.bez.	10.31.00↔	Exzision von Läsion oder Gewebe der Konjunktiva, n.n.bez.
08.61.10↔	Plastische Rekonstruktion des Augenlids mit Hautlappen	10.31.10↔	Exzision von Läsion oder Gewebe der Konjunktiva mit Plastik
08.61.11↔	Plastische Rekonstruktion des Augenlids mit Hauttransplantat	10.31.99↔	Exzision von Läsion oder Gewebe der Konjunktiva, sonstige
08.61.99↔	Sonstige Plast Reko d Lids m Hautlap o transplantat	10.32↔	Destruktion einer Läsion der Konjunktiva
08.62↔	Plast Reko d Lids m Schleimhautlappen o transplantat	10.33↔	Sonstige destruktive Massnahmen an der Konjunktiva
08.63↔	Plastische Rekonstruktion d Augenlids mit Haarfollltx	10.41.00↔	Plast Reko e Symblepharons m fr Transplantat, n.n.bez.
08.64↔	Plast Rekonstruktion d Lids m tarsokonjunktivalem Lp	10.41.10↔	Plast Reko e Symblepharons m fr Transplantat, autogen
08.69.00↔	So Plast Reko d Lids m Lp o Transplantaten, n.n.bez.	10.41.11↔	Plast Reko e Symbleph m fr Transplantat, Ni autogen
08.69.10↔	Plastische Rekonstruktion des Augenlids mit Knorpel	10.41.99↔	Sonstige Plast Reko e Symblepharons m fr Transplantat
08.69.11↔	Plastische Rekonstruktion d Lids mit allopl Material	10.42.00↔	Konjunktiv Fornixrekonstr m fr Transplantat, n.n.bez.
08.69.12↔	Plast Reko d Lids m Verschiebe u Rotationspl d Lides	10.42.10↔	Konjunktiv Fornixrekonstr mit fr Transplantat, autogen
08.69.13↔	Plast Rekonstruktion des Augenlids mit Oberlidverlängerung	10.42.11↔	Konjunktiv Fornixrekonstr m fr Tx, Ni autogen
08.69.19↔	Plast Reko d Lids m sonstigem Lp o Transplantaten	10.42.99↔	Sonstige Konjunktiv Fornixrekonstr mit fr Transplantat
08.69.99↔	So Plast Reko d Lids m Lp o Transplantaten, So	10.43↔	Sonstige Rekonstruktion der konjunktivalen Fornix
08.70↔	Plastische Rekonstruktion des Augenlids, n.n.bez.	10.44.00↔	Sonstiges freies Transplantat an die Konjunktiva, n.n.bez.
08.71↔	D Lidrand umfassende Plast Reko d Lids, Part Tiefe	10.44.10↔	Sonstiges freies Transplantat an die Konjunktiva, autogen
08.72↔	Sonstige plastische Rekonstruktion d Lids, Part Tiefe	10.44.11↔	Sonstiges freies Transplantat an die Konjunktiva, nicht autogen

10.44.99↔	Sonstiges freies Transplantat an die Konjunktiva, sonstige	12.29.30↔	Biopsie der Augenlinse
10.49.00↔	Sonstige Konjunktivaplastik, n.n.bez.	12.31↔	Lösung von Goniosynechien
10.49.10↔	Sonstige Konjunktivaplastik, Tenoplastik	12.32↔	Lösung von anderen vorderen Synechien
10.49.99↔	Sonstige Konjunktivaplastik, sonstige	12.33↔	Lösung von hinteren Synechien
10.5x.00↔	Lösung von Adhäsionen an Konjunktiva und Augenlid, n.n.bez.	12.35↔	Koreplastik
10.5x.10↔	Lös von Adhäs an Konjunkt und Lid mit Bindehautplastik	12.39.00↔	Sonstige Iridoplastik, n.n.bez.
10.5x.99↔	Sonstige Lösung von Adhäsionen an Konjunktiva und Augenlid	12.39.10↔	Iridoplastik d Laser z Erleicht d intraokul Zikulat
10.6x.00↔	Versorgung einer Konjunktivaverletzung, n.n.bez.	12.39.99↔	Sonstige Iridoplastik, sonstige
10.6x.10↔	Versorgung einer Konjunktivaverletzung, durch Naht	12.40↔	Entfernen einer Läsion der vorderen Augenkammer, n.n.bez.
10.6x.99↔	Sonstige Versorgung einer Konjunktivaverletzung	12.43↔	Destruktion einer Läsion des Corpus ciliare, ohne Exzision
11.0↔	Entf e intrakornealen Fk aus d Kornea mittels Magnet	12.44↔	Exzision einer Läsion des Corpus ciliare
11.1↔	Inzision der Kornea	12.51↔	Goniotomie ohne Goniotomie
11.21↔	Scraping der Kornea für Ausstrich oder Kultur	12.52↔	Goniotomie ohne Goniotomie
11.22.00↔	Biopsie der Kornea, n.n.bez.	12.53↔	Goniotomie mit Goniotomie
11.22.20↔	Offene Biopsie der Kornea	12.54↔	Trabekulotomie ab externo
11.22.99↔	Biopsie der Kornea, sonstige	12.55↔	Zyklodialyse
11.31↔	Transposition eines Pterygiums	12.59.00↔	Sonstige Erleichterung der intraokulären Zirkulation, n.n.bez.
11.32↔	Exzision eines Pterygiums mit Korneatransplantat	12.59.10↔	Erleicht d intraokl Zikt d Trbkplstk o Gnioplstk
11.39.00↔	Sonstige Exzision eines Pterygiums, n.n.bez.	12.59.11↔	Erleicht d intraokl Zikt d Aspr u Kürttg a Trblwrk
11.39.10↔	Exz e Pterygiums m (phototherapeutischer) Keratektomie	12.59.99↔	Sonstige Erleichterung der intraokulären Zirkulation, sonstige
11.39.11↔	Exzision eines Pterygiums mit sonstiger Bindehautplastik	12.61.00↔	Trepanation der Sklera mit Iridektomie, n.n.bez.
11.39.99↔	Sonstige Exzision eines Pterygiums, sonstige	12.61.10↔	Gedechte Trepanation der Sklera mit Iridektomie
11.41↔	Mechanisches Entfernen von Korneaepithel	12.61.11↔	Nicht gedechte Trepanation der Sklera mit Iridektomie
11.42↔	Thermokauterisation einer Kornealäsion	12.61.99↔	Sonstige Trepanation der Sklera mit Iridektomie
11.43↔	Kryotherapie einer Kornealäsion	12.62↔	Thermokauterisation der Sklera mit Iridektomie
11.49.00↔	Sonstiges Entf oder Destr e Kornealäsion, n.n.bez.	12.63↔	Iridenkleisis und Iridotaxis
11.49.10↔	Destruktion einer Kornealäsion, durch laserkoagulation	12.64.00↔	Trabekulektomie ab externo, n.n.bez.
11.49.19↔	Sonstige Destruktion einer Kornealäsion	12.64.10↔	Gedechte Trabekulektomie ab externo
11.49.20↔	Keratektomie einer Kornealäsion durch phototherapie	12.64.11↔	Nicht gedechte Trabekulektomie ab externo
11.49.29↔	Sonstige Keratektomie einer Kornealäsion	12.64.99↔	Sonstige Trabekulektomie ab externo
11.49.99↔	Sonstiges Entf oder Destr e Kornealäsion, sonstige	12.65↔	Sonstige Sklerafistulisierung mit Iridektomie
11.51↔	Naht einer Korneaverletzung	12.66↔	Postoperative Revision einer Sklerafistulisierungs-Massnahme
11.52↔	Korrektur einer postoperativen Wunddehiszenz an der Kornea	12.69.00↔	Sonstige Sklerafistulisierungs-Massnahme, n.n.bez.
11.53↔	Versorgung e Konvrerl oder wunde mit KonjunktLappen	12.69.10↔	Filterierende Operationen zur Senkung des Augeninnendruckes
11.59.00↔	Sonstige Rekonstruktion der Kornea, n.n.bez.	12.69.99↔	Sonstige Sklerafistulisierungs-Massnahme, sonstige
11.59.10↔	Rekonstruktion durch Deckung der Kornea, n.n.bez.	12.71↔	Zyklodiathermie
11.59.11↔	Rekonstrukt durch Deckung der Kornea durch Amnionmembran	12.72↔	Zyklokryotherapie
11.59.12↔	Rekonstruktion durch sonstige Deckung der Kornea	12.73↔	Zyklophotokoagulation
11.59.99↔	Sonstige Rekonstruktion der Kornea, sonstige	12.74↔	Verkleinerung des Corpus ciliare, n.n.bez.
11.60↔	Korneatransplantation, n.n.bez.	12.79.00↔	Sonstige Glaukomoperationen, n.n.bez.
11.61↔	Lamelläre Keratoplastik mit Autotransplantat	12.79.10↔	Viskokanalostomie bei Glaukom
11.62↔	Sonstige lamelläre Keratoplastik	12.79.11↔	Tiefe Sklerektomie bei Glaukom
11.63↔	Penetrierende Keratoplastik mit Autotransplantat	12.79.99↔	Sonstige Glaukomoperationen, sonstige
11.64↔	Sonstige penetrierende Keratoplastik	12.81↔	Naht einer Skleraverletzung
11.69.00↔	Sonstige Korneatransplantation, n.n.bez.	12.82↔	Verschluss einer Sklerafistel
11.69.10↔	Austausch-Keratoplastik	12.83↔	Revision e Opwunde d vorderen Augkam, n.a.klass.
11.69.20↔	Perforierende Korneatransplantation	12.84↔	Exzision oder Destruktion einer Skleraläsion
11.69.99↔	Sonstige Korneatransplantation, sonstige	12.85↔	Versorgung eines skleralen Staphyloms mit Transplantat
11.71↔	Keratomileusis	12.86↔	Sonstige Versorgung eines skleralen Staphyloms
11.72↔	Keratophakie	12.87↔	Skleraverstärkung mit Transplantat
11.73↔	Keratoprothese	12.88↔	Sonstige Skleraverstärkung
11.74↔	Thermokeratoplastik	12.89↔	Sonstige Operationen an der Sklera
11.75↔	Radiäre Keratotomie	12.91.00↔	Therapeutische Evakuierung der vord Augenkammer, n.n.bez.
11.76↔	Epikeratophakie	12.91.10↔	Vorderkammerspülung, n.n.bez.
11.79.00↔	S rknstrktv u rfrktv Engr an d Krn, n.n.bz.	12.91.11↔	Vorderkammerspülung mit Entfernung von Silikonöl
11.79.10↔	Photorefraktive Keratektomie	12.91.19↔	Sonstige Vorderkammerspülung
11.79.20↔	Implantation eines intrastromalen Ringsegmentes an der Kornea	12.91.20↔	Parazentese der vorderen Augenkammer
11.79.99↔	So rekonstruktive und refraktive Eingr an d Korn, So	12.91.99↔	Therapeutische Evakuierung der vord Augenkammer, sonst
11.91↔	Tätowierung der Kornea	12.93↔	Exz oder Destr e Epithel einwuch in d vordere Augkam
11.92↔	Entfernen eines künstlichen Korneaimplantats	12.97↔	Sonstige Operationen an der Iris
12.00↔	Entf e intraokul Fk aus d vorderen Augkam, n.n.bez.	12.98.00↔	Sonstige Operationen am Corpus ciliare, n.n.bez.
12.01↔	Entf e intraokul Fk aus d vorderen Augkam mittels Magn	12.98.10↔	Fixation des Ziliarkörpers
12.02↔	Entf e intraokul Fk aus d vorderen Augkam ohne Magnet	12.98.99↔	Sonstige Operationen am Corpus ciliare, sonstige
12.11↔	Iridotomie mit Transfixation	12.99.00↔	Sonstige Operationen an der vorderen Augenkammer, n.n.bez.
12.12↔	Sonstige Iridotomie	12.99.99↔	Sonstige Operationen an der vorderen Augenkammer, sonstige
12.14↔	Sonstige Iridektomie	13.00↔	Entfernen eines Fremdkörpers aus der Linse, n.n.bez.
12.21↔	Diagnostische Aspiration der vorderen Augenkammer	13.01↔	Entfernen eines Fremdkörpers aus der Linse mittels Magnet
12.22↔	Biopsie der Iris	13.02↔	Entfernen eines Fremdkörpers aus der Linse ohne Magnet
12.29.10↔	Biopsie des Corpus ciliare	13.11↔	Intrakapsuläre Extrakt d Linse d inf temporalen Zugang
12.29.20↔	Biopsie der Sklera	13.19↔	Sonstige intrakapsuläre Extraktion der Linse

13.2↔	Extrakaps Extrakt d Linse d lineares Extrakverf	15.11.10↔	Rücklagerung eines äusseren geraden Augenmuskels
13.3↔	Extrakaps Extrakt d Lins d einf Aspir (u Irrig) Verf	15.11.11↔	Rücklagerung eines äusseren schrägen Augenmuskels
13.41↔	Phakoemulsifikation und Aspiration eines Katarakts	15.11.99↔	Sonstige Rücklagerung eines äusseren Augenmuskels
13.42↔	Mech Phakofragm und Aspir e Katarakt d post Zugang	15.12.00↔	Vorverlagerung von einem äusseren Augenmuskel, n.n.bez.
13.43↔	Mech Phakofragmentation und And Aspir e Katarakt	15.12.10↔	Vorverlagerung von einem äusseren geraden Augenmuskel
13.59↔	Sonstige extrakapsuläre Extraktion der Linse	15.12.11↔	Vorverlagerung von einem äusseren schrägen Augenmuskel
13.64↔	Diszision einer Sekundärmembran [nach Katarakt]	15.12.99↔	Sonstige Vorverlagerung von einem äusseren Augenmuskel
13.65↔	Exzision einer Sekundärmembran [nach Katarakt]	15.13.00↔	Resektion von einem äusseren Augenmuskel, n.n.bez.
13.66↔	Mech Fragmentation einer Sekundärmembran [nach Katarakt]	15.13.10↔	Resektion von e äusseren Augmsk, an e geraden Augmsk
13.8↔	Entfernen einer Intraokularlinse	15.13.11↔	Resektion von e äusseren Augmsk, an e schrägen Augmsk
13.90↔	Operation an der Linse, n.a.klass.	15.13.99↔	Sonstige Resektion von einem äusseren Augenmuskel
13.91↔	Einsetzen von intraokulärer teleskopischer Prothese	15.19.00↔	S Op an e ässrn Agmsk m tmp Ablös v Agpf, n.n.bz.
13.92↔	Kapsulotomie an der Linse	15.19.10↔	Verstärkende Eingriffe an Augenmuskeln, n.n.bez.
13.93↔	Verschluss eines Defektes an der Linse mit Gewebekleber	15.19.11↔	Verstärkende Eingriffe an einem geraden Augenmuskel
13.99↔	Sonstige Operationen an der Linse, sonstige	15.19.12↔	Verstärkende Eingriffe an einem schrägen Augenmuskel
14.00↔	Entf e Fremdkörpers aus d hinteren Augkam, n.n.bez.	15.19.19↔	Sonstige Verstärkende Eingriffe an Augenmuskeln
14.01↔	Entf e Fk aus d hinteren Augkam mittels Magnet	15.19.20↔	Schwächende Eingriffe an Augenmuskeln, n.n.bez.
14.02↔	Entf e Fremdkörpers aus d hinteren Augkam ohne Magnet	15.19.21↔	Schwächende Eingriffe an einem geraden Augenmuskeln
14.11↔	Diagnostische Aspiration am Glaskörper	15.19.22↔	Schwächende Eingriffe an einem schrägen Augenmuskeln
14.21↔	Destruktion einer chorioretinalen Läsion durch Diathermie	15.19.29↔	Sonstige Schwächende Eingriffe an Augenmuskeln
14.22↔	Destruktion einer chorioretinalen Läsion durch Kryotherapie	15.19.30↔	Myopexie an geraden Augenmuskeln
14.23↔	Destr e chorioret Läs d XenonBogenPhotokoagulation	15.19.40↔	Chirurgie der Abrollstrecke
14.24↔	Destr einer chorioret Läsion d LaserPhotokoagulation	15.19.99↔	So Op an e äusseren Augmsk m temp Ablös vom Augapf, So
14.25↔	Destr e chorioret Läs d nicht näh bez Photokoagulation	15.21.00↔	Verlängerungsverfahren an e äusseren Augenmuskel, n.n.bez.
14.26↔	Destruktion einer chorioretinalen Läsion durch Radiotherapie	15.21.10↔	Verlängerungsverfahren an e einz äusseren ger Augmsk
14.27↔	Destr e chorioret Läsion d Implant e Strahlenquelle	15.21.11↔	Verlängverf an e einz äusseren schrägen Augmsk
14.29↔	Sonstige Destruktion einer chorioretinalen Läsion	15.21.99↔	Sonst Verlängerungsverfahren an e äusseren Augenmuskel
14.31↔	Versorgung eines Retinarisses durch Diathermie	15.22.00↔	Verkürzungsverfahren an äusseren Augenmuskeln, n.n.bez.
14.32↔	Versorgung eines Retinarisses durch Kryotherapie	15.22.10↔	Verkürzungsverfahren an e einz äusseren geraden Augmsk
14.33↔	Versorgung e Retinarisses durch Xenon-Bogen-Photokoagulat	15.22.11↔	Verküverf an e einz äusseren schrägen Augmsk
14.34↔	Versorgung eines Retinarisses durch Laser-Photokoagulation	15.22.99↔	Sonstige Verkürzungsverfahren an äusseren Augenmuskeln
14.35↔	Versorgung e Retinarisses d Ni näh bez Photokoag	15.29.00↔	Sonstige Op an e einz äusseren Augmsk, n.n.bez.
14.39.00↔	Sonstige Versorgung eines Retinarisses, n.n.bez.	15.29.01↔	Sonstige Operationen an e einz äusseren geraden Augmsk
14.39.10↔	Versorgung eines Retinarisses durch schwere Flüssigkeiten	15.29.02↔	Sonstige Op an e einz äusseren schrägen Augmsk
14.39.99↔	Sonstige Versorgung eines Retinarisses, sonstige	15.29.09↔	Sonstige Op an e einz äusseren Augmsk, sonstige
14.41↔	Sklera-Cerclage mit Plombe	15.29.10↔	Adhäsiolyse an e einzelnen äusseren Augenmuskeln, n.n.bez.
14.49↔	Sonstige Sklera-Cerclage	15.29.11↔	Adhäsiolyse an e einzelnen äusseren geraden Augenmuskel
14.51↔	Behebung einer Amotio retinae durch Diathermie	15.29.12↔	Adhäsiolyse an e einzelnen äusseren schrägen Augenmuskel
14.52↔	Behebung einer Amotio retinae durch Kryotherapie	15.29.19↔	Sonst Adhäsiolyse an e einzelnen äusseren Augenmuskeln
14.53↔	Behebung e Amotio retinae durch Xenon-Bogen-Photokoagul	15.29.30↔	Absetzen eines einzelnen äusseren Augenmuskels, n.n.bez.
14.54↔	Behebung einer Amotio retinae durch Laser-Photokoagulation	15.29.31↔	Absetzen eines einzelnen äusseren geraden Augenmuskels
14.55↔	Beheb e Amot retinae d nicht näh bez Photokoagulation	15.29.32↔	Absetzen eines einzelnen äusseren schrägen Augenmuskels
14.59.00↔	Sonstige Verfahren zur Behebung einer Amotio retinae, n.n.bez.	15.29.39↔	Absetzen eines einzelnen äusseren Augenmuskels, sonstige
14.59.10↔	Behebung einer Amotio retinae durch schwere Flüssigkeiten	15.29.40↔	Refixation eines einzelnen äusseren Augenmuskels, n.n.bez.
14.59.11↔	Behebung einer Amotio retinae durch Endotamponade (Gas)	15.29.41↔	Refixation eines einzelnen äusseren geraden Augenmuskels
14.59.99↔	Sonstige Verfahren zur Behebung einer Amotio retinae, sonstige	15.29.42↔	Refixation eines einzelnen äusseren schrägen Augenmuskels
14.6x.00↔	Entf von chir impl Mat aus d hint Augkam, n.n.bez.	15.29.49↔	Sonstige Refixation eines einzelnen äusseren Augenmuskels
14.6x.10↔	Revision und Wechsel einer Sklera-Cerclage	15.3x.00↔	Op an 2 o mhr ässrn Agmsk m tmp Ablös v Agpf, n.n.bz.
14.6x.20↔	Entfernung einer Sklera-Cerclage	15.3x.10↔	Op an 2 ger Augmsk m temporärer Ablös vom Augapf
14.6x.99↔	Entf von chir impl Mat aus d hint Augkam, sonstige	15.3x.11↔	Op an min 3 schrägen Augmsk m temp Ablös vom Augapf
14.71.00↔	Entfernen des Glaskörpers (anteriorer Zugang), n.n.bez.	15.3x.12↔	Op an mn 2 gr u mn 2 schrägn Agmsk m tmp Ablös v Agpf
14.71.10↔	Vordere Vitrektomie über Pars plana	15.3x.20↔	Myopexie an 2 ger Augmsk m temporärer Ablös vom Augapf
14.71.19↔	Sonstige Vitrektomie über Pars plana	15.3x.21↔	Myp min 2gr Agm m Op an mn1w Agmsk m tmp Ablös v Agpf
14.71.99↔	Entfernen des Glaskörpers (anteriorer Zugang), sonstige	15.3x.99↔	S Op an 2 o mhr ässrn Agmsk m tmp Ablös v Agpf
14.72↔	Sonstiges Entfernen des Glaskörpers	15.4x.00↔	Op an 2 o mhr ässrn Agmsk oh tmp Ablös v Agpf, n.n.bz.
14.73.00↔	Mechanische Vitrektomie (anteriorer Zugang), n.n.bez.	15.4x.10↔	Op an 2 ger Augmsk oh temporäre Ablös von Augapf
14.73.10↔	Mech Vitrekt (anteriorer Zugang), ParsplanaVitrekt	15.4x.11↔	Op an min 3 schrägen Augmsk oh temp Ablös von Augapf
14.73.19↔	Mechanische Vitrektomie durch sonstigen anterioren Zugang	15.4x.12↔	S Op an mn2gr u mn2schrägn Agmsk oh tmp Ablös v Agpf
14.73.99↔	Mechanische Vitrektomie (anteriorer Zugang), sonstige	15.4x.20↔	Myop an 2 ger Augmsk ohne temporäre Ablös von Augapf
14.74↔	Sonstige mechanische Vitrektomie	15.4x.21↔	Myp min 2gr Agm m Op min1w Agmsk oh tmp Ablös v Agpf
14.79↔	Sonstige Operationen am Glaskörper	15.4x.99↔	Op an 2 o mhr ässrn Agmsk oh tmp Ablös v Agpf, S
14.9x.00↔	So Op an Ret, Chorioidea und hint Augkam, n.n.bez.	15.5x.00↔	Transposition eines äusseren Augenmuskels, n.n.bez.
14.9x.10↔	Sontige Operation, Rotation der Netzhaut	15.5x.10↔	Transposition eines äusseren geraden Augenmuskels
14.9x.20↔	Fxierng v Mrkpl f d Strhlth an Rt, Chorioidea u hnt Agkm	15.5x.11↔	Transposition eines äusseren schrägen Augenmuskels
14.9x.21↔	Entf v Mrkpl f d Strhlth an Rt, Chorioidea u hnt Agkm	15.5x.99↔	Sonstige Transposition eines äusseren Augenmuskels
14.9x.22↔	Lgkrktr e str Appl an Rt, Chorioidea u hnt Agkm	15.6↔	Revision einer Operation an den äusseren Augenmuskeln
14.9x.23↔	Entf e str Appl an Ret, Chorioidea und hint Augkam	15.7↔	Versorgung eines Traumas an einem äusseren Augenmuskel
14.9x.99↔	So Op an Ret, Chorioidea und hint Augkam, So	15.9↔	Sonstige Operationen an äusseren Augenmuskeln und Sehnen
15.01↔	Biopsie an äusserem Augenmuskel oder Sehne	16.01↔	Orbitotomie mit Knochenlappen
15.11.00↔	Rücklagerung eines äusseren Augenmuskels, n.n.bez.	16.02↔	Orbitotomie mit Einsetzen eines orbitalen Implantats

16.09↔	Sonstige Orbitotomie	16.63↔	Revision einer Eukleationstasche mit Transplantat
16.1↔	Entf e penetrierenden Fremdkörpers aus d Aug, n.n.bez.	16.64↔	Sonstige Revision einer Eukleationstasche
16.23↔	Biopsie an Orbita und Augapfel	16.65.00↔	Sekundäres Transplantat in eine Exenterationshöhle, n.n.bez.
16.31↔	Entf d Auginh mit glz Implantat in d Skleraschale	16.65.10↔	Sekundäres Tx i e Exenterationshöhle, HautFettTx
16.39↔	Sonstige Eviszeration des Augapfels	16.65.99↔	Sonstiges sekundäres Transplantat in eine Exenterationshöhle
16.41↔	Enukl d Augapf m glz Implant i d TenonKaps m Anh d Mn	16.66↔	Sonstige Revision einer Exenterationshöhle
16.42↔	Eukleation des Augapfels mit and gleichzeitigem Implantat	16.69↔	Sonst sekundäre Massnahmen nach Entfernen des Augapfels
16.49↔	Sonstige Eukleation des Augapfels	16.71↔	Entfernen eines Augenimplantats
16.51.00↔	Exent d Orbita mit Entf ben Strukturen, n.n.bez.	16.72↔	Entfernen eines Orbitaimplantats
16.51.10↔	Exent d Orb m Entf ben Strukturen, m Erhalt d Lidhaut	16.81↔	Versorgung einer Orbitawunde
16.51.11↔	Exent d Orb m Entf ben Strukturen, oh Erhalt d Lidhaut	16.82↔	Versorgung einer Bulbusruptur
16.51.99↔	Sonstige Exenteration d Orbita mit Entf ben Strukturen	16.89↔	Sonstige Versorgung einer Verletzung von Orbita oder Augapfel
16.52.00↔	Exent d Orb m ther Entf von Orbknoch, n.n.bez.	16.92↔	Exzision einer Orbitaläsion
16.52.10↔	Exent d Orb m ther Entf v Orbknoch, m Erhalt d Lidhaut	16.98.00↔	Sonstige Operationen an der Orbita, n.n.bez.
16.52.11↔	Exnt d Orb m thr Entf v Orbknoch, oh Erhlt d Ldhaut	16.98.10↔	Rekonstruktion der Orbita, n.n.bez.
16.52.99↔	So Exent d Orb m therapeutischem Entf von Orbknoch	16.98.11↔	Rekonstruktion der Orbitawand mit mikrovaskulärem Lappen
16.59.00↔	Sonstige Exenteration der Orbita, n.n.bez.	16.98.19↔	Sonstige Rekonstruktion der Orbitawand
16.59.10↔	Sonstige Exenteration der Orbita, mit Erhalt der Lidhaut	16.98.20↔	Knöcherne Dekompression der Orbita
16.59.11↔	Sonstige Exenteration der Orbita, ohne Erhalt der Lidhaut	16.98.21↔	Resektion von Fettgewebe aus der Orbita
16.59.99↔	Sonstige Exenteration der Orbita, sonstige	16.98.22↔	Einlegen eines intraokularen Medikamententrägers
16.61.00↔	Sekundäres Einsetzen eines Augenimplantats, n.n.bez.	16.98.23↔	Einlegen eines extrabulbären Medikamententrägers
16.61.10↔	Sekundäres Einsetz e Augenimplantats, HautFettTx	16.98.24↔	Operative temporäre intraokulare Druckerhöhung
16.61.99↔	Sekundäres Einsetzen eines Augenimplantats, sonstige	16.98.25↔	Entfernung eines Implantates nach Glaukomoperation
16.62.00↔	Revision und Reinsertion eines Augenimplantats, n.n.bez.	16.98.99↔	Sonstige Operationen an der Orbita, sonstige
16.62.10↔	Revision eines Augenimplantats	16.99↔	Sonstige Operationen am Augapfel
16.62.20↔	Wchs e Agnmpntts, Entf e HautFttTrnspntts	38.21↔	Biopsie eines Blutgefässes
16.62.29↔	Sonstiger Wechsel eines Augenimplantats	95.04‡↔	Augenuntersuchung in Narkose
16.62.99↔	Sonstige Revision und Reinsertion eines Augenimplantats		

Prozedur C01-3

11.59.11↔ Rekonstrukt durch Deckung der Kornea durch Amnionmembran

ADRG C02**Enukleationen und Eingriffe an der Orbita**

Prozedur in Tabelle C02-1

DRG C02Z**Enukleationen und Eingriffe an der Orbita****Prozedur C02-1**

02.03↔	Bildung eines Schädelknochenlappens	16.61.99↔	Sekundäres Einsetzen eines Augenimplantats, sonstige
14.26↔	Destruktion einer chorioretinalen Läsion durch Radiotherapie	16.62.00↔	Revision und Reinsertion eines Augenimplantats, n.n.bez.
14.27↔	Destr e chorioret Läsion d Implant e Strahlenquelle	16.62.10↔	Revision eines Augenimplantats
16.01↔	Orbitotomie mit Knochenlappen	16.62.20↔	Wchs e Agnmpntts, Entf e HautFttTrnspntts
16.02↔	Orbitotomie mit Einsetzen eines orbitalen Implantats	16.62.29↔	Sonstiger Wechsel eines Augenimplantats
16.09↔	Sonstige Orbitotomie	16.62.99↔	Sonstige Revision und Reinsertion eines Augenimplantats
16.23↔	Biopsie an Orbita und Augapfel	16.63↔	Revision einer Eukleationstasche mit Transplantat
16.31↔	Entf d Auginh mit glz Implantat in d Skleraschale	16.64↔	Sonstige Revision einer Eukleationstasche
16.39↔	Sonstige Eviszeration des Augapfels	16.65.00↔	Sekundäres Transplantat in eine Exenterationshöhle, n.n.bez.
16.41↔	Enukl d Augapf m glz Implant i d TenonKaps m Anh d Mn	16.65.10↔	Sekundäres Tx i e Exenterationshöhle, HautFettTx
16.42↔	Eukleation des Augapfels mit and gleichzeitigem Implantat	16.65.99↔	Sonstiges sekundäres Transplantat in eine Exenterationshöhle
16.49↔	Sonstige Eukleation des Augapfels	16.66↔	Sonstige Revision einer Exenterationshöhle
16.51.00↔	Exent d Orbita mit Entf ben Strukturen, n.n.bez.	16.69↔	Sonst sekundäre Massnahmen nach Entfernen des Augapfels
16.51.10↔	Exent d Orb m Entf ben Strukturen, m Erhalt d Lidhaut	16.71↔	Entfernen eines Augenimplantats
16.51.11↔	Exent d Orb m Entf ben Strukturen, oh Erhalt d Lidhaut	16.72↔	Entfernen eines Orbitaimplantats
16.51.99↔	Sonstige Exenteration d Orbita mit Entf ben Strukturen	16.81↔	Versorgung einer Orbitawunde
16.52.00↔	Exent d Orb m ther Entf von Orbknoch, n.n.bez.	16.82↔	Versorgung einer Bulbusruptur
16.52.10↔	Exent d Orb m ther Entf v Orbknoch, m Erhalt d Lidhaut	16.89↔	Sonstige Versorgung einer Verletzung von Orbita oder Augapfel
16.52.11↔	Exnt d Orb m thr Entf v Orbknoch, oh Erhlt d Ldhaut	16.92↔	Exzision einer Orbitaläsion
16.52.99↔	So Exent d Orb m therapeutischem Entf von Orbknoch	16.98.00↔	Sonstige Operationen an der Orbita, n.n.bez.
16.59.00↔	Sonstige Exenteration der Orbita, n.n.bez.	16.98.10↔	Rekonstruktion der Orbita, n.n.bez.
16.59.10↔	Sonstige Exenteration der Orbita, mit Erhalt der Lidhaut	16.98.11↔	Rekonstruktion der Orbitawand mit mikrovaskulärem Lappen
16.59.11↔	Sonstige Exenteration der Orbita, ohne Erhalt der Lidhaut	16.98.19↔	Sonstige Rekonstruktion der Orbitawand
16.59.99↔	Sonstige Exenteration der Orbita, sonstige	16.98.20↔	Knöcherne Dekompression der Orbita
16.61.00↔	Sekundäres Einsetzen eines Augenimplantats, n.n.bez.	16.98.21↔	Resektion von Fettgewebe aus der Orbita
16.61.10↔	Sekundäres Einsetz e Augenimplantats, HautFettTx	16.98.22↔	Einlegen eines intraokularen Medikamententrägers

- | | | | |
|-----------|--|-----------|--|
| 16.98.23↔ | Einlegen eines extrabulbären Medikamententrägers | 16.98.99↔ | Sonstige Operationen an der Orbita, sonstige |
| 16.98.24↔ | Operative temporäre intraokulare Druckerhöhung | 16.99↔ | Sonstige Operationen am Augapfel |
| 16.98.25↔ | Entfernung eines Implantates nach Glaukomoperation | | |

ADRG C03

Eingriffe an der Retina mit Pars-plana-Vitrektomie und andere komplexe Prozeduren mit extrakapsulärer Extraktion der Linse (ECCE)

Prozedur in Tabelle C03-1 und Prozedur in Tabelle C03-2

DRG C03Z

Eingriffe an der Retina mit Pars-plana-Vitrektomie und andere komplexe Prozeduren mit extrakapsulärer Extraktion der Linse (ECCE)

Prozedur C03-1

- | | | | |
|-----------|---|-----------|--|
| 14.71.00↔ | Entfernen des Glaskörpers (anteriöer Zugang), n.n.bez. | 14.9x.00↔ | So Op an Ret, Chorioidea und hint Augkam, n.n.bez. |
| 14.71.10↔ | Vordere Vitrektomie über Pars plana | 14.9x.10↔ | Sontige Operation, Rotation der Netzhaut |
| 14.71.19↔ | Sonstige Vitrektomie über Pars plana | 14.9x.20↔ | Fxierng v Mrkpl f d Strhlth an Rt, Chorioidea u hnt Agkm |
| 14.71.99↔ | Entfernen des Glaskörpers (anteriöer Zugang), sonstige | 14.9x.21↔ | Entf v Mrkpl f d Strhlth an Rt, Chorioidea u hnt Agkm |
| 14.73.00↔ | Mechanische Vitrektomie (anteriöer Zugang), n.n.bez. | 14.9x.22↔ | Lgkrrktr e str Appl an Rt, Chorioidea u hnt Agkm |
| 14.73.10↔ | Mech Vitrekt (anteriöer Zugang), ParsplanaVitrekt | 14.9x.23↔ | Entf e str Appl an Ret, Chorioidea und hint Augkam |
| 14.73.19↔ | Mechanische Vitrektomie durch sonstigen anterioren Zugang | 14.9x.99↔ | So Op an Ret, Chorioidea und hint Augkam, So |
| 14.73.99↔ | Mechanische Vitrektomie (anteriöer Zugang), sonstige | | |

Prozedur C03-2

- | | | | |
|--------|--|--------|---|
| 13.2↔ | Extrakaps Extrakt d Linse d lineares Extrakverf | 13.43↔ | Mech Phakofragmentation und And Aspir e Katarakt |
| 13.3↔ | Extrakaps Extrakt d Lins d einf Aspir (u Irrig) Verf | 13.51↔ | Extrakaps Extrakt d Linse d inf temporalen Zugang |
| 13.41↔ | Phakoemulsifikation und Aspiration eines Kataraks | 13.59↔ | Sonstige extrakapsuläre Extraktion der Linse |
| 13.42↔ | Mech Phakofragm und Aspir e Katarakt d post Zugang | | |

ADRG C04

Hornhauttransplantation

Mindestens eine Prozedur in Tabelle C04-1

DRG C04A

Hornhauttransplantation, beidseitig oder mit komplexem Eingriff oder Alter < 16 Jahre

Beidseitige Prozedur in Tabelle C04-2 oder Prozedur in Tabelle C04-3 oder Prozedur in Tabelle C04-4 oder Alter < 16 Jahre

DRG C04B

Hornhauttransplantation ohne komplexen Eingriff, Alter > 15 Jahre

Prozedur C04-1

- | | | | |
|--------|--|-----------|--------------------------------------|
| 11.61↔ | Lamelläre Keratoplastik mit Autotransplantat | 11.64↔ | Sonstige penetrierende Keratoplastik |
| 11.62↔ | Sonstige lamelläre Keratoplastik | 11.69.10↔ | Austausch-Keratoplastik |
| 11.63↔ | Penetrierende Keratoplastik mit Autotransplantat | 11.69.20↔ | Perforierende Korneatransplantation |

Prozedur C04-2

- | | | | |
|--------|--|-----------|--------------------------------------|
| 11.61↔ | Lamelläre Keratoplastik mit Autotransplantat | 11.64↔ | Sonstige penetrierende Keratoplastik |
| 11.62↔ | Sonstige lamelläre Keratoplastik | 11.69.10↔ | Austausch-Keratoplastik |
| 11.63↔ | Penetrierende Keratoplastik mit Autotransplantat | 11.69.20↔ | Perforierende Korneatransplantation |

Prozedur C04-3

- | | | | |
|--------|--|--------|---|
| 13.2↔ | Extrakaps Extrakt d Linse d lineares Extrakverf | 13.43↔ | Mech Phakofragmentation und And Aspir e Katarakt |
| 13.3↔ | Extrakaps Extrakt d Lins d einf Aspir (u Irrig) Verf | 13.51↔ | Extrakaps Extrakt d Linse d inf temporalen Zugang |
| 13.41↔ | Phakoemulsifikation und Aspiration eines Kataraks | 13.59↔ | Sonstige extrakapsuläre Extraktion der Linse |
| 13.42↔ | Mech Phakofragm und Aspir e Katarakt d post Zugang | | |

Prozedur C04-4

- | | |
|-----------|--|
| 11.59.11↔ | Rekonstrukt durch Deckung der Kornea durch Amnionmembran |
|-----------|--|

ADRG C06 Komplexe Eingriffe bei Glaukom

Prozedur in Tabelle C06-1

DRG C06Z Komplexe Eingriffe bei Glaukom**Prozedur C06-1**

12.51↔	Goniotomie ohne Goniotomie	12.64.10↔	Gedeckte Trabekulektomie ab externo
12.52↔	Goniotomie ohne Goniopunktion	12.64.11↔	Nicht gedeckte Trabekulektomie ab externo
12.53↔	Goniotomie mit Goniopunktion	12.64.99↔	Sonstige Trabekulektomie ab externo
12.61.00↔	Trepanation der Sklera mit Iridektomie, n.n.bez.	12.69.00↔	Sonstige Sklerafistulisierungs-Massnahme, n.n.bez.
12.61.10↔	Gedeckte Trepanation der Sklera mit Iridektomie	12.69.10↔	Filternde Operationen zur Senkung des Augeninnendruckes
12.61.11↔	Nicht gedeckte Trepanation der Sklera mit Iridektomie	12.69.99↔	Sonstige Sklerafistulisierungs-Massnahme, sonstige
12.61.99↔	Sonstige Trepanation der Sklera mit Iridektomie	12.79.10↔	Viskakanalostomie bei Glaukom
12.63↔	Iridenkleisis und Iridotaxis	12.79.11↔	Tiefe Sklerektomie bei Glaukom
12.64.00↔	Trabekulektomie ab externo, n.n.bez.		

ADRG C07 Andere Eingriffe bei Glaukom mit extrakapsulärer Exzision der Linse (ECCE)

Prozedur in Tabelle C07-1 und Prozedur in Tabelle C07-2

DRG C07Z Andere Eingriffe bei Glaukom mit extrakapsulärer Exzision der Linse (ECCE)**Prozedur C07-1**

12.11↔	Iridotomie mit Transfixation	12.61.10↔	Gedeckte Trepanation der Sklera mit Iridektomie
12.12↔	Sonstige Iridotomie	12.61.11↔	Nicht gedeckte Trepanation der Sklera mit Iridektomie
12.14↔	Sonstige Iridektomie	12.61.99↔	Sonstige Trepanation der Sklera mit Iridektomie
12.22↔	Biopsie der Iris	12.62↔	Thermokauterisation der Sklera mit Iridektomie
12.31↔	Lösung von Goniosynechien	12.65↔	Sonstige Sklerafistulisierung mit Iridektomie
12.32↔	Lösung von anderen vorderen Synnechien	12.66↔	Postoperative Revision einer Sklerafistulisierungs-Massnahme
12.35↔	Koreplastik	12.69.00↔	Sonstige Sklerafistulisierungs-Massnahme, n.n.bez.
12.39.00↔	Sonstige Iridoplastik, n.n.bez.	12.69.10↔	Filternde Operationen zur Senkung des Augeninnendruckes
12.39.10↔	Iridoplastik d Laser z Erleicht d intraokul Zikulat	12.69.99↔	Sonstige Sklerafistulisierungs-Massnahme, sonstige
12.39.99↔	Sonstige Iridoplastik, sonstige	12.71↔	Zyklodiathermie
12.54↔	Trabekulotomie ab externo	12.72↔	Zyklokryotherapie
12.55↔	Zyklodialyse	12.73↔	Zyklophotokoagulation
12.59.00↔	Sonstige Erleichterung der intraokulären Zirkulation, n.n.bez.	12.74↔	Verkleinerung des Corpus ciliare, n.n.bez.
12.59.10↔	Erleicht d intraokl Zklt d Trbkplstik o Gnioplastik	12.79.00↔	Sonstige Glaukomoperationen, n.n.bez.
12.59.11↔	Erleicht d intraokl Zklt d Aspir u Kürttg a Trblwrk	12.79.99↔	Sonstige Glaukomoperationen, sonstige
12.59.99↔	Sonstige Erleichterung der intraokulären Zirkulation, sonstige	12.82↔	Verschluss einer Sklerafistel
12.61.00↔	Trepanation der Sklera mit Iridektomie, n.n.bez.		

Prozedur C07-2

13.2↔	Extrakaps Extrakt d Linse d lineares Extrakverf	13.43↔	Mech Phakofragmentation und And Aspir e Katarakt
13.3↔	Extrakaps Extrakt d Lins d einf Aspir (u Irrig) Verf	13.51↔	Extrakaps Extrakt d Linse d inf temporalen Zugang
13.41↔	Phakoemulsifikation und Aspiration eines Katarakts	13.59↔	Sonstige extrakapsuläre Exzision der Linse
13.42↔	Mech Phakofragm und Aspir e Katarakt d post Zugang		

ADRG C08 Extrakapsuläre Exzision der Linse (ECCE)

Prozedur in Tabelle C08-1 oder Prozedur in mindestens zwei der Tabellen C08-2, C08-3

DRG C08A Beidseitige extrakapsuläre Exzision der Linse (ECCE)

Beidseitige Prozedur in Tabelle C08-4

DRG C08B Extrakapsuläre Exzision der Linse (ECCE)

Prozedur C08-1

13.2↔	Extrakaps Extrakt d Linse d lineares Extrakverf	13.43↔	Mech Phakofragmentation und And Aspir e Katarakt
13.3↔	Extrakaps Extrakt d Lins d einf Aspir (u Irrig) Verf	13.59↔	Sonstige extrakapsuläre Extraktion der Linse
13.41↔	Phakoemulsifikation und Aspiration eines Katarakts	13.8↔	Entfernen einer Intraokularlinse
13.42↔	Mech Phakofragm und Aspir e Katarakt d post Zugang		

Prozedur C08-2

13.2↔	Extrakaps Extrakt d Linse d lineares Extrakverf	13.51↔	Extrakaps Extrakt d Linse d inf temporalen Zugang
13.3↔	Extrakaps Extrakt d Lins d einf Aspir (u Irrig) Verf	13.59↔	Sonstige extrakapsuläre Extraktion der Linse
13.41↔	Phakoemulsifikation und Aspiration eines Katarakts	13.69↔	Sonstige Kataraktextraktion
13.42↔	Mech Phakofragm und Aspir e Katarakt d post Zugang	13.8↔	Entfernen einer Intraokularlinse
13.43↔	Mech Phakofragmentation und And Aspir e Katarakt		

Prozedur C08-3

13.70↔	Einsetzen einer Intraokularlinse, n.n.bez.	13.72↔	Sekundäres Einsetzen einer Intraokularlinse
13.71↔	Enstz e Intraokllns anlässl e Ktrktxt, einzeit		

Prozedur C08-4

13.2↔	Extrakaps Extrakt d Linse d lineares Extrakverf	13.43↔	Mech Phakofragmentation und And Aspir e Katarakt
13.3↔	Extrakaps Extrakt d Lins d einf Aspir (u Irrig) Verf	13.51↔	Extrakaps Extrakt d Linse d inf temporalen Zugang
13.41↔	Phakoemulsifikation und Aspiration eines Katarakts	13.59↔	Sonstige extrakapsuläre Extraktion der Linse
13.42↔	Mech Phakofragm und Aspir e Katarakt d post Zugang		

ADRG C10 Eingriffe an den Augenmuskeln

Prozedur in Tabelle C10-1

DRG C10A Eingriffe an den Augenmuskeln, Alter < 10 Jahre

Alter < 10 Jahre

DRG C10B Eingriffe an den Augenmuskeln, Alter > 9 Jahre**Prozedur C10-1**

15.01↔	Biopsie an äusserem Augenmuskel oder Sehne	15.21.99↔	Sonst Verlängerungsverfahren an e äusseren Augenmuskel
15.11.00↔	Rücklagerung eines äusseren Augenmuskels, n.n.bez.	15.22.00↔	Verkürzungsverfahren an äusseren Augenmuskeln, n.n.bez.
15.11.10↔	Rücklagerung eines äusseren geraden Augenmuskels	15.22.10↔	Verkürzungsverfahren an e einz äusseren geraden Augmsk
15.11.11↔	Rücklagerung eines äusseren schrägen Augenmuskels	15.22.11↔	Verkürverf an e einz äusseren schrägen Augmsk
15.11.99↔	Sonstige Rücklagerung eines äusseren Augenmuskels	15.22.99↔	Sonstige Verkürzungsverfahren an äusseren Augenmuskeln
15.12.00↔	Vorverlagerung von einem äusseren Augenmuskel, n.n.bez.	15.29.00↔	Sonstige Op an e einz äusseren Augmsk, n.n.bez.
15.12.10↔	Vorverlagerung von einem äusseren geraden Augenmuskel	15.29.01↔	Sonstige Operationen an e einz äusseren geraden Augmsk
15.12.11↔	Vorverlagerung von einem äusseren schrägen Augenmuskel	15.29.02↔	Sonstige Op an e einz äusseren schrägen Augmsk
15.12.99↔	Sonstige Vorverlagerung von einem äusseren Augenmuskel	15.29.09↔	Sonstige Op an e einz äusseren Augmsk, sonstige
15.13.00↔	Resektion von einem äusseren Augenmuskel, n.n.bez.	15.29.10↔	Adhäsiolyse an e einzelnen äusseren Augenmuskeln, n.n.bez.
15.13.10↔	Resektion von e äusseren Augmsk, an e geraden Augmsk	15.29.11↔	Adhäsiolyse an e einzelnen äusseren geraden Augenmuskel
15.13.11↔	Resektion von e äusseren Augmsk, an e schrägen Augmsk	15.29.12↔	Adhäsiolyse an e einzelnen äusseren schrägen Augenmuskel
15.13.99↔	Sonstige Resektion von einem äusseren Augenmuskel	15.29.19↔	Sonst Adhäsiolyse an e einzelnen äusseren Augenmuskeln
15.19.00↔	S Op an e ässrn Agmsk m tmp Ablös v Agpf, n.n.bz.	15.29.30↔	Absetzen eines einzelnen äusseren Augenmuskels, n.n.bez.
15.19.10↔	Verstärkende Eingriffe an Augenmuskeln, n.n.bez.	15.29.31↔	Absetzen eines einzelnen äusseren geraden Augenmuskels
15.19.11↔	Verstärkende Eingriffe an einem geraden Augenmuskel	15.29.32↔	Absetzen eines einzelnen äusseren schrägen Augenmuskels
15.19.12↔	Verstärkende Eingriffe an einem schrägen Augenmuskel	15.29.39↔	Absetzen eines einzelnen äusseren Augenmuskels, sonstige
15.19.19↔	Sonstige Verstärkende Eingriffe an Augenmuskeln	15.29.40↔	Refixation eines einzelnen äusseren Augenmuskels, n.n.bez.
15.19.20↔	Schwächende Eingriffe an Augenmuskeln, n.n.bez.	15.29.41↔	Refixation eines einzelnen äusseren geraden Augenmuskels
15.19.21↔	Schwächende Eingriffe an einem geraden Augenmuskeln	15.29.42↔	Refixation eines einzelnen äusseren schrägen Augenmuskels
15.19.22↔	Schwächende Eingriffe an einem schrägen Augenmuskeln	15.29.49↔	Sonstige Refixation eines einzelnen äusseren Augenmuskels
15.19.29↔	Sonstige Schwächende Eingriffe an Augenmuskeln	15.3x.00↔	Op an 2 o mhr ässrn Agmsk m tmp Ablös v Agpf, n.n.bz.
15.19.30↔	Myopexie an geraden Augenmuskeln	15.3x.10↔	Op an 2 ger Augmsk m temporärer Ablös vom Augapf
15.19.40↔	Chirurgie der Abrollstrecke	15.3x.11↔	Op an min 3 schrägen Augmsk m temp Ablös vom Augapf
15.19.99↔	So Op an e äusseren Augmsk m temp Ablös vom Augapf, So	15.3x.12↔	Op an mn 2 gr u mn 2 schrägn Agmsk m tmp Ablös v Agpf
15.21.00↔	Verlängerungsverfahren an e äusseren Augenmuskel, n.n.bez.	15.3x.20↔	Myopexie an 2 ger Augmsk m temporärer Ablös vom Augapf
15.21.10↔	Verlängerungsverfahren an e einz äusseren ger Augmsk	15.3x.21↔	Myp min 2gr Agm m Op an mn1w Agmsk m tmp Ablös v Agpf
15.21.11↔	Verlängverf an e einz äusseren schrägen Augmsk	15.3x.99↔	S Op an 2 o mhr ässrn Agmsk m tmp Ablös v Agpf

15.4x.00↔	Op an 2 o mhr ässrn Agmsk oh tmp Ablös v Agpf, n.n.bez.
15.4x.10↔	Op an 2 ger Augmsk oh temporäre Ablös von Augapf
15.4x.11↔	Op an min 3 schrägen Augmsk oh temp Ablös von Augapf
15.4x.12↔	S Op an mn2gr u mn2schrägn Agmsk oh tmp Ablös v Agpf
15.4x.20↔	Myop an 2 ger Augmsk ohne temporäre Ablös von Augapf
15.4x.21↔	Myp min 2gr Agm m Op min1w Agmsk oh tmp Ablös v Agpf
15.4x.99↔	Op an 2 o mhr ässrn Agmsk oh tmp Ablös v Agpf, S

15.5x.00↔	Transposition eines äusseren Augenmuskels, n.n.bez.
15.5x.10↔	Transposition eines äusseren geraden Augenmuskels
15.5x.11↔	Transposition eines äusseren schrägen Augenmuskels
15.5x.99↔	Sonstige Transposition eines äusseren Augenmuskels
15.6↔	Revision einer Operation an den äusseren Augenmuskeln
15.7↔	Versorgung eines Traumas an einem äusseren Augenmuskel
15.9↔	Sonstige Operationen an äusseren Augenmuskeln und Sehnen

ADRG C12 **Andere Rekonstruktionen der Augenlider**

Prozedur in Tabelle C12-1

DRG C12Z **Andere Rekonstruktionen der Augenlider****Prozedur C12-1**

08.61.00↔	Plast Reko d Lids m Hautappen o Tx, n.n.bez.	08.69.13↔	Plast Rekonstruktion des Augenlids mit Oberlidverlängerung
08.61.10↔	Plastische Rekonstruktion des Augenlids mit Hautlappen	08.69.19↔	Plast Reko d Lids m sonstigem Lp o Transplantaten
08.61.11↔	Plastische Rekonstruktion des Augenlids mit Hauttransplantat	08.69.99↔	So Plast Reko d Lids m Lp o Transplantaten, So
08.61.99↔	Sonstige Plast Reko d Lids m Hautlap o transplantat	08.89.00↔	Sonstige plastische Rekonstruktion des Augenlids, n.n.bez.
08.62↔	Plast Reko d Lids m Schleimhautlappen o transplantat	08.89.10↔	Plast Reko d Lids, medialer o lateraler Lidwinkel
08.63↔	Plastische Rekonstruktion d Augenlids mit Haarfollltx	08.89.11↔	Plastische Rekonstruktion d Augenlids d Hebung d Augbr
08.64↔	Plast Rekonstruktion d Lids m tarsokonjunktivalem Lp	08.89.12↔	Plast Reko d Lids d Entf e Fettgewebeprolapses d Orb
08.69.00↔	So Plast Reko d Lids m Lp o Transplantaten, n.n.bez.	08.89.13↔	Plast Reko d Lids d Oberflächenbehandlung m Laser
08.69.10↔	Plastische Rekonstruktion des Augenlids mit Knorpel	08.89.14↔	Plast Reko d Lids d sonstige Oberlidverlängerung
08.69.11↔	Plastische Rekonstruktion d Lids mit allopl Material	08.89.15↔	Plast Rekonstruktion d Lids d Unterlidverlängerung
08.69.12↔	Plast Reko d Lids m Verschiebe u Rotationspl d Lides	08.89.99↔	Sonstige plastische Rekonstruktion des Augenlids, sonstige

ADRG C13 **Eingriffe an Tränendrüse und Tränenwegen**

Prozedur in Tabelle C13-1

DRG C13Z **Eingriffe an Tränendrüse und Tränenwegen****Prozedur C13-1**

09.0↔	Inzision der Tränendrüse	09.53↔	Inzision des Tränensacks
09.11↔	Biopsie der Tränendrüse	09.59↔	Sonstige Inzision der ableitenden Tränenwege
09.12↔	Biopsie des Tränensacks	09.6↔	Exzision an Tränensack und ableitenden Tränenwegen
09.20↔	Exzision einer Tränendrüse, n.n.bez.	09.71↔	Korrektur eines evertierten Tränenpünktchens
09.21↔	Exzision einer Läsion der Tränendrüse	09.72↔	Sonstige plastische Rekonstruktion am Tränenpünktchen
09.22↔	Sonstige partielle Resektion einer Tränendrüse	09.73↔	Plastische Rekonstruktion eines Canaliculus lacrimalis
09.23↔	Totale Resektion einer Tränendrüse	09.81↔	Dakryozystorhinostomie
09.3↔	Sonstige Operationen an der Tränendrüse	09.82↔	Konjunktivozystorhinostomie
09.44↔	Intubation des Ductus nasolacrimalis	09.83↔	Konjunktivozystorhinostomie m Einset von Tubus oder Stent
09.51↔	Inzision des Tränenpünktchens	09.91↔	Obliteration des Tränenpünktchens
09.52↔	Inzision des Canaliculus lacrimalis	09.99↔	Sonstige Operation am Tränensystem

ADRG C14 **Andere Eingriffe am Auge**

Mindestens eine Prozedur in Tabelle C14-1

DRG C14Z **Andere Eingriffe am Auge****Prozedur C14-1**

01.14.00↔	Offene Biopsie am Gehirn, n.n.bez.	08.11.99↔	Biopsie am Augenlid, sonstige
01.14.10↔	Stereotaktische offene Biopsie am Gehirn	08.21↔	Exzision eines Chalazions
01.14.99↔	Offene Biopsie am Gehirn, sonstige	08.22.00↔	Exzision einer anderen kleineren Läsion am Augenlid, n.n.bez.
08.11.00↔	Biopsie am Augenlid, n.n.bez.	08.22.10↔	Exz e and klein Läs a Lid, Ni hist kontr (mikrog Chir)
08.11.20↔	Offene Biopsie am Augenlid	08.22.11↔	Exz e and klein Läs a Lid, hist kontr (mikrog Chir)

08.22.99↔	Exzision einer anderen kleineren Läsion am Augenlid, sonstige	11.22.99↔	Biopsie der Kornea, sonstige
08.38↔	Korrektur einer Lidretraktion	11.42↔	Thermokauterisation einer Kornealäsion
08.41↔	Behebung von Entropium o Ektropium durch Thermokauteri	11.43↔	Kryotherapie einer Kornealäsion
08.42↔	Behebung von Entropium oder Ektropium durch Nahtverfahren	11.49.00↔	Sonstiges Entf oder Destr e Kornealäsion, n.n.bez.
08.49.00↔	Sonstiger Eingr zur Korr e Entrop o Ektrop, n.n.bez.	11.49.10↔	Destruktion einer Kornealäsion, durch laserkoagulation
08.49.10↔	S Engr z Krr e Entrp o Ektrp, Op an D Ldrtrktn	11.49.19↔	Sonstige Destruktion einer Kornealäsion
08.49.11↔	So Eingr zur Korr e Entrop o Ektrop, Rep e Lidlamelle	11.49.20↔	Keratektomie einer Kornealäsion durch phototherapie
08.49.99↔	Sonstiger Eingr zur Korr e Entrop o Ektrop, sonstige	11.49.29↔	Sonstige Keratektomie einer Kornealäsion
08.51↔	Kanthotomie	11.49.99↔	Sonstiges Entf oder Destr e Kornealäsion, sonstige
08.59.00↔	Sonstige Anpassung der Lidposition, n.n.bez.	11.92↔	Entfernen eines künstlichen Korneaimplantats
08.59.10↔	Kanthoplastik, n.n.bez.	12.13↔	Exzision einer prolabierten Iris
08.59.11↔	Kanthopexie	12.21↔	Diagnostische Aspiration der vorderen Augenkammer
08.59.12↔	Korrekturoperation bei Epikanthus	12.29.10↔	Biopsie des Corpus ciliare
08.59.99↔	Sonstige Anpassung der Lidposition, sonstige	12.29.20↔	Biopsie der Sklera
08.70↔	Plastische Rekonstruktion des Augenlids, n.n.bez.	12.29.30↔	Biopsie der Augenlinse
08.71↔	D Lidrand umfassende Plast Reko d Lids, Part Tiefe	12.34↔	Lösung von korneovitrealen Adhäsionen
08.72↔	Sonstige plastische Rekonstruktion d Lids, Part Tiefe	12.39.00↔	Sonstige Iridoplastik, n.n.bez.
08.73.00↔	D Ldrnd umfss Plst Rk d Lds, vil Tief, n.n.bz.	12.39.10↔	Iridoplastik d Laser z Erleicht d intraokul Zikulat
08.73.10↔	Verschiebeplastik der Lidkante	12.39.99↔	Sonstige Iridoplastik, sonstige
08.73.99↔	D Lidrand umfassende Plast Reko d Lids, volle Tief, So	12.41↔	Destruktion einer Irisläsion ohne Exzision
08.74.00↔	Sonstige Plast Reko d Lids, volle Tiefe, n.n.bez.	12.42↔	Exzision einer Irisläsion
08.74.10↔	Oberlidverlängerung	12.89↔	Sonstige Operationen an der Sklera
08.74.99↔	Sonstige Plast Reko d Lids, volle Tiefe, sonstige	12.91.00↔	Therapeutische Evakuierung der vord Augenkammer, n.n.bez.
10.1↔	Sonstige Inzision der Konjunktiva	12.91.10↔	Vorderkammerspülung, n.n.bez.
10.21.20↔	Offene Biopsie der Konjunktiva	12.91.11↔	Vorderkammerspülung mit Entfernung von Silikonöl
10.31.00↔	Exzision von Läsion oder Gewebe der Konjunktiva, n.n.bez.	12.91.19↔	Sonstige Vorderkammerspülung
10.31.10↔	Exzision von Läsion oder Gewebe der Konjunktiva mit Plastik	12.91.20↔	Parazentese der vorderen Augenkammer
10.31.99↔	Exzision von Läsion oder Gewebe der Konjunktiva, sonstige	12.91.99↔	Therapeutische Evakuierung der vord Augenkammer, sonst
10.32↔	Destruktion einer Läsion der Konjunktiva	12.92.00↔	Injektion in die vordere Augenkammer, n.n.bez.
10.33↔	Sonstige destruktive Massnahmen an der Konjunktiva	12.92.10↔	Injekt v flüssiger Subst i d vordere Augkam, n.n.bez.
10.41.00↔	Plast Reko e Symblepharons m fr Transplantat, n.n.bez.	12.92.11↔	Injektion von Flüssigkeit in die vordere Augenkammer
10.41.10↔	Plast Reko e Symblepharons m fr Transplantat, autogen	12.92.12↔	Injektion von flüss Medikament in die vordere Augenkammer
10.41.11↔	Plast Reko e Symbleph m fr Transplantat, Ni autogen	12.92.19↔	So Injekt von flüssiger Substanz i d vordere Augkam
10.41.99↔	Sonstige Plast Reko e Symblepharons m fr Transplantat	12.92.20↔	Injektion von Gas in die vordere Augenkammer, n.n.bez.
10.42.00↔	Konjunktiv Fornixrekonstr m fr Transplantat, n.n.bez.	12.92.21↔	Injektion von Luft in die vordere Augenkammer
10.42.10↔	Konjunktiv Fornixrekonstr mit fr Transplantat, autogen	12.92.29↔	Sonstige Injektion von Gas in die vordere Augenkammer
10.42.11↔	Konjunktiv Fornixrekonstr m fr Tx, Ni autogen	12.92.99↔	Sonstige Injektion in die vordere Augenkammer
10.42.99↔	Sonstige Konjunktiv Fornixrekonstr mit fr Transplantat	14.31↔	Versorgung eines Retinarisses durch Diathermie
10.43↔	Sonstige Rekonstruktion der konjunktivalen Fornix	14.32↔	Versorgung eines Retinarisses durch Kryotherapie
10.44.00↔	Sonstiges freies Transplantat an die Konjunktiva, n.n.bez.	14.33↔	Versorgung e Retinarisses durch Xenon-Bogen-Photokoagulat
10.44.10↔	Sonstiges freies Transplantat an die Konjunktiva, autogen	14.34↔	Versorgung eines Retinarisses durch Laser-Photokoagulation
10.44.11↔	Sonstiges freies Transplantat an die Konjunktiva, nicht autogen	14.35↔	Versorgung e Retinarisses d Ni näh bez Photokoag
10.44.99↔	Sonstiges freies Transplantat an die Konjunktiva, sonstige	14.39.00↔	Sonstige Versorgung eines Retinarisses, n.n.bez.
10.49.00↔	Sonstige Konjunktivoplastik, n.n.bez.	14.39.10↔	Versorgung eines Retinarisses durch schwere Flüssigkeiten
10.49.10↔	Sonstige Konjunktivoplastik, Tenonplastik	14.39.99↔	Sonstige Versorgung eines Retinarisses, sonstige
10.49.99↔	Sonstige Konjunktivoplastik, sonstige	14.6x.00↔	Entf von chir impl Mat aus d hint Augkam, n.n.bez.
10.5x.00↔	Lösung von Adhäsionen an Konjunktiva und Augenlid, n.n.bez.	14.6x.10↔	Revision und Wechsel einer Sklera-Cerclage
10.5x.10↔	Lös von Adhäs an Konjunkt und Lid mit Bindehautplastik	14.6x.20↔	Entfernung einer Sklera-Cerclage
10.5x.99↔	Sonstige Lösung von Adhäsionen an Konjunktiva und Augenlid	14.6x.99↔	Entf von chir impl Mat aus d hint Augkam, sonstige
10.6x.00↔	Versorgung einer Konjunktivaverletzung, n.n.bez.	38.21↔	Biopsie eines Blutgefässes
10.6x.10↔	Versorgung einer Konjunktivaverletzung, durch Naht	86.22.20‡↔	Grfl Débr v Wnd, Infkt o Vrbr d Exz m Enl Mdräg a Kpf (auss Lp)
10.6x.99↔	Sonstige Versorgung einer Konjunktivaverletzung	86.22.27‡↔	Grfl Débr v Wnd, Infkt o Vrbr d Exz m Enl Mdräg Leist u Grng
11.0↔	Entf e intrakornealen Fk aus d Kornea mittels Magnet	86.22.28‡↔	Grfl Débr v Wnd, Infkt o Vrbr d Exz m Enl Mdräg unt Extrm
11.1↔	Inzision der Kornea	86.22.29‡↔	Grfl Débr v Wnd, Infkt o Vrbr d Exz m Enl Mdräg and Lk
11.21↔	Scraping der Kornea für Ausstrich oder Kultur	95.04‡↔	Augenuntersuchung in Narkose
11.22.00↔	Biopsie der Kornea, n.n.bez.		
11.22.20↔	Offene Biopsie der Kornea		

ADRG C15**Andere Eingriffe an der Retina**

Prozedur in Tabelle C15-1

DRG C15Z**Andere Eingriffe an der Retina**

Prozedur C15-1

12.43↔	Destruktion einer Läsion des Corpus ciliare, ohne Exzision	14.25↔	Destruktion einer chorioretinalen Läsion nicht nah bez Photokoagulation
12.44↔	Exzision einer Läsion des Corpus ciliare	14.29↔	Sonstige Destruktion einer chorioretinalen Läsion
12.91.00↔	Therapeutische Evakuierung der vorderen Augenkammer, n.n.bez.	14.41↔	Sklera-Cerclage mit Plombe
12.91.10↔	Vorderkammerspülung, n.n.bez.	14.49↔	Sonstige Sklera-Cerclage
12.91.11↔	Vorderkammerspülung mit Entfernung von Silikonöl	14.51↔	Behebung einer Amotio retinae durch Diathermie
12.91.19↔	Sonstige Vorderkammerspülung	14.52↔	Behebung einer Amotio retinae durch Kryotherapie
12.91.20↔	Parazentese der vorderen Augenkammer	14.53↔	Behebung einer Amotio retinae durch Xenon-Bogen-Photokoagulation
12.91.99↔	Therapeutische Evakuierung der vorderen Augenkammer, sonst	14.54↔	Behebung einer Amotio retinae durch Laser-Photokoagulation
12.99.00↔	Sonstige Operationen an der vorderen Augenkammer, n.n.bez.	14.55↔	Behebung einer Amotio retinae nicht nah bez Photokoagulation
12.99.99↔	Sonstige Operationen an der vorderen Augenkammer, sonstige	14.59.00↔	Sonstige Verfahren zur Behebung einer Amotio retinae, n.n.bez.
14.00↔	Entfernung eines Fremdkörpers aus der hinteren Augenkammer, n.n.bez.	14.59.10↔	Behebung einer Amotio retinae durch schwere Flüssigkeiten
14.01↔	Entfernung eines Fremdkörpers aus der hinteren Augenkammer mittels Magnet	14.59.11↔	Behebung einer Amotio retinae durch Endotamponade (Gas)
14.02↔	Entfernung eines Fremdkörpers aus der hinteren Augenkammer ohne Magnet	14.59.99↔	Sonstige Verfahren zur Behebung einer Amotio retinae, sonstige
14.11↔	Diagnostische Aspiration am Glaskörper	14.72↔	Sonstiges Entfernen des Glaskörpers
14.21↔	Destruktion einer chorioretinalen Läsion durch Diathermie	14.74↔	Sonstige mechanische Vitrektomie
14.22↔	Destruktion einer chorioretinalen Läsion durch Kryotherapie	14.79↔	Sonstige Operationen am Glaskörper
14.23↔	Destruktion einer chorioretinalen Läsion durch Xenon-Bogen-Photokoagulation	16.1↔	Entfernung eines penetrierenden Fremdkörpers aus der Augenkammer, n.n.bez.
14.24↔	Destruktion einer chorioretinalen Läsion durch Laser-Photokoagulation		

ADRG C17**Eingriffe an der Retina mit Pars-plana-Vitrektomie und andere komplexe Prozeduren ohne extrakapsuläre Exzision der Linse (ECCE)**

Prozedur in Tabelle C17-1

DRG C17Z**Eingriffe an der Retina mit Pars-plana-Vitrektomie und andere komplexe Prozeduren ohne extrakapsuläre Exzision der Linse (ECCE)****Prozedur C17-1**

14.71.00↔	Entfernen des Glaskörpers (anterioren Zugang), n.n.bez.	14.9x.00↔	So Op an Ret, Chorioidea und hint Augkam, n.n.bez.
14.71.10↔	Vordere Vitrektomie über Pars plana	14.9x.10↔	Sonstige Operation, Rotation der Netzhaut
14.71.19↔	Sonstige Vitrektomie über Pars plana	14.9x.20↔	Fixierung von Meridianen der Strahlhaut an Ret, Chorioidea und hint Augkam
14.71.99↔	Entfernen des Glaskörpers (anterioren Zugang), sonstige	14.9x.21↔	Entfernung von Meridianen der Strahlhaut an Ret, Chorioidea und hint Augkam
14.73.00↔	Mechanische Vitrektomie (anterioren Zugang), n.n.bez.	14.9x.22↔	Ligamentektomie der Strahlhaut an Ret, Chorioidea und hint Augkam
14.73.10↔	Mechanische Vitrektomie (anterioren Zugang), Pars-plana-Vitrektomie	14.9x.23↔	Entfernung der Strahlhaut an Ret, Chorioidea und hint Augkam
14.73.19↔	Mechanische Vitrektomie durch sonstigen anterioren Zugang	14.9x.99↔	So Op an Ret, Chorioidea und hint Augkam, So
14.73.99↔	Mechanische Vitrektomie (anterioren Zugang), sonstige		

ADRG C19**Andere Eingriffe bei Glaukom ohne extrakapsuläre Exzision der Linse (ECCE)**

Prozedur in Tabelle C19-1

DRG C19Z**Andere Eingriffe bei Glaukom ohne extrakapsuläre Exzision der Linse (ECCE)****Prozedur C19-1**

12.11↔	Iridotomie mit Transfixation	12.61.10↔	Gedechte Trepanation der Sklera mit Iridotomie
12.12↔	Sonstige Iridotomie	12.61.11↔	Nicht gedechte Trepanation der Sklera mit Iridotomie
12.14↔	Sonstige Iridektomie	12.61.99↔	Sonstige Trepanation der Sklera mit Iridotomie
12.22↔	Biopsie der Iris	12.62↔	Thermokauterisation der Sklera mit Iridotomie
12.31↔	Lösung von Goniosynechien	12.65↔	Sonstige Sklerafistulisierung mit Iridotomie
12.32↔	Lösung von anderen vorderen Synnechien	12.66↔	Postoperative Revision einer Sklerafistulisierungs-Massnahme
12.35↔	Koreplastik	12.69.00↔	Sonstige Sklerafistulisierungs-Massnahme, n.n.bez.
12.39.00↔	Sonstige Iridoplastik, n.n.bez.	12.69.10↔	Filternde Operationen zur Senkung des Augeninnendruckes
12.39.10↔	Iridoplastik durch Laser oder intraokuläres Zyklotomie	12.69.99↔	Sonstige Sklerafistulisierungs-Massnahme, sonstige
12.39.99↔	Sonstige Iridoplastik, sonstige	12.71↔	Zyklodiathermie
12.54↔	Trabekulotomie ab externo	12.72↔	Zyklodytherapie
12.55↔	Zyklodialyse	12.73↔	Zyklodytherapie
12.59.00↔	Sonstige Erleichterung der intraokulären Zirkulation, n.n.bez.	12.74↔	Verkleinerung des Corpus ciliare, n.n.bez.
12.59.10↔	Erleichterung der intraokulären Zirkulation durch Trabekuloplastik oder Gonioplastik	12.79.00↔	Sonstige Glaukomoperationen, n.n.bez.
12.59.11↔	Erleichterung der intraokulären Zirkulation durch Aspiration oder Kürettage der Trabekuloplastik	12.79.99↔	Sonstige Glaukomoperationen, sonstige
12.59.99↔	Sonstige Erleichterung der intraokulären Zirkulation, sonstige	12.82↔	Verschluss einer Sklerafistel
12.61.00↔	Trepanation der Sklera mit Iridotomie, n.n.bez.		

ADRG C20**Andere Eingriffe an Kornea, Sklera und Konjunktiva, Eingriffe am Augenlid oder verschiedene Eingriffe an der Linse oder Strahlentherapie bei bösartiger Neubildung**

Mindestens eine Prozedur in Tabelle C20-2 oder Prozedur in Tabelle C20-3 und keine Prozedur in Tabelle C20-4 oder Prozedur in Tabelle C20-4 und keine Prozedur in Tabelle C20-3 oder Prozedur in Tabelle C20-5 oder Prozedur in Tabelle C20-6 und Hauptdiagnose in Tabelle C20-1

DRG C20Z**Andere Eingriffe an Kornea, Sklera und Konjunktiva, Eingriffe am Augenlid oder verschiedene Eingriffe an der Linse oder Strahlentherapie bei bösartiger Neubildung****Hauptdiagnose C20-1**

C43.1	Bösartiges Melanom Augenlid, einschliessl Kanthus	C69.5	Bösartige Neubildung: Tränendrüse und Tränenwege
C44.1	Sonstige BNB: Haut des Augenlides, einschliesslich Kanthus	C69.6	Bösartige Neubildung: Orbita
C69.0	Bösartige Neubildung: Konjunktiva	C69.8	BNB: Auge u Augenanhangsgebilde, mehr Teilber überlapp
C69.1	Bösartige Neubildung: Kornea	C69.9	Bösartige Neubildung: Auge, nicht näher bezeichnet
C69.2	Bösartige Neubildung: Retina	D04.1	Carcinoma in situ Haut Augenlid, einschl Kanthus
C69.3	Bösartige Neubildung: Chorioidea	D09.2	Carcinoma in situ Auge
C69.4	Bösartige Neubildung: Ziliarkörper		

Prozedur C20-2

08.23.00↔	Exz e gröss Läs a Augenlid, nicht durchgeh, n.n.bez.	10.44.99↔	Sonstiges freies Transplantat an die Konjunktiva, sonstige
08.23.10↔	Exz e gröss Läs a Ld, N drchgh, N hst kntr (mkrgr Chr)	10.49.00↔	Sonstige Konjunktivaplastik, n.n.bez.
08.23.11↔	Exz e gröss Läs a Ld, N drchgh, hst kntr (mkrgr Chr)	10.49.10↔	Sonstige Konjunktivaplastik, Tenonplastik
08.23.99↔	Exz e gröss Läs a Augenlid, nicht durchgeh, sonstige	10.49.99↔	Sonstige Konjunktivaplastik, sonstige
08.24.00↔	Exz e gröss Läsion a Augenlid, perforierend, n.n.bez.	10.5x.00↔	Lösung von Adhäsionen an Konjunktiva und Augenlid, n.n.bez.
08.24.10↔	Exz e gröss Läs a Ld, prf, N hst kntr (mkrgr Chr)	10.5x.10↔	Lös von Adhäs an Konjunkt und Lid mit Bindehautplastik
08.24.11↔	Exz e gröss Läs a Lid, perf, hist kontr (mikrogr Chir)	10.5x.99↔	Sonstige Lösung von Adhäsionen an Konjunktiva und Augenlid
08.24.99↔	Exz e gröss Läsion a Augenlid, perforierend, sonstige	11.31↔	Transposition eines Pterygiums
08.31↔	Beheb e Blephaptos d M. frontalisVerfahren mit Naht	11.39.00↔	Sonstige Exzision eines Pterygiums, n.n.bez.
08.32↔	Beheb e Blephaptos d M. frontVerf mit Faszschling	11.39.10↔	Exz e Pterygiums m (phototherapeutischer) Keratektomie
08.33↔	Bhb e Blphpts d Rs o Vrlg d M. lvt plp o sein Apneur	11.39.11↔	Exzision eines Pterygiums mit sonstiger Bindehautplastik
08.34↔	Beheb e Blephaptos d And Verfahren a M. levat palp	11.39.99↔	Sonstige Exzision eines Pterygiums, sonstige
08.35↔	Behebung einer Blepharoptose durch Tarsoplastik	11.41↔	Mechanisches Entfernen von Korneaepithel
08.36↔	Behebung einer Blepharoptose durch andere Verfahren	11.51↔	Naht einer Korneaverletzung
08.37↔	Reduktion einer Ptosen-Überkorrektur	11.52↔	Korrektur einer postoperativen Wunddehiszenz an der Kornea
08.43↔	Behebung von Entropium oder Ektropium durch Keilresektion	11.53↔	Versorgung e Konvrerl oder wunde mit KonjunktLappen
08.44.00↔	Behebung von Entropium o Ektropium durch Lidplastik, n.n.bez.	11.59.00↔	Sonstige Rekonstruktion der Kornea, n.n.bez.
08.44.10↔	Bhb v Entrp o Ektrp d Ldplst, hr Vrkr d Agnlids	11.59.10↔	Rekonstruktion durch Deckung der Kornea, n.n.bez.
08.44.99↔	Sonst Behebung von Entropium o Ektropium durch Lidplastik	11.59.11↔	Rekonstrukt durch Deckung der Kornea durch Amnionmembran
08.49.00↔	Sonstiger Eingr zur Korr e Entrp o Ektrp, n.n.bez.	11.59.12↔	Rekonstruktion durch sonstige Deckung der Kornea
08.49.10↔	S Eingr z Krr e Entrp o Ektrp, Op an d Ldrtrktrm	11.59.99↔	Sonstige Rekonstruktion der Kornea, sonstige
08.49.11↔	So Eingr zur Korr e Entrp o Ektrp, Rep e Lidlamelle	11.71↔	Keratomileusis
08.49.99↔	Sonstiger Eingr zur Korr e Entrp o Ektrp, sonstige	11.75↔	Radiäre Keratotomie
08.52↔	Blepharorrhaphie	11.79.00↔	S rknstrktv u rfrktv Eingr an d Krn, n.n.bz.
08.82↔	Versorg e Risswund d Lids, D Lidrand umfass, Part Tief	11.79.10↔	Photorefraktive Keratektomie
08.83↔	Sonstige Versorgung e Risswunde d Lids, Part Tiefe	11.79.20↔	Implantation eines intrastromalen Ringsegmentes an der Kornea
08.84↔	Vrsrg e Rsswund d Lds, D Ldrnd umfss, vll Tief	11.79.99↔	So rekonstruktive und refraktive Eingr an d Korn, So
08.85↔	Sonst Versorgung einer Risswunde des Augenlids, volle Tief	11.91↔	Tätowierung der Kornea
08.86↔	Rhytidektomie am Unterlid	12.00↔	Entf e intraokul Fk aus d vorderen Augkam, n.n.bez.
08.87↔	Rhytidektomie am Oberlid	12.01↔	Entf e intraokul Fk aus d vorderen Augkam mittels Magn
10.0↔	Entf e subkonjunktivalen Fk aus d Konjunktiva d Inzis	12.02↔	Entf e intraokul Fk aus d vorderen Augkam ohne Magnet
10.31.00↔	Exzision von Läsion oder Gewebe der Konjunktiva, n.n.bez.	12.33↔	Lösung von hinteren Synechien
10.31.10↔	Exzision von Läsion oder Gewebe der Konjunktiva mit Plastik	12.40↔	Entfernen einer Läsion der vorderen Augkammer, n.n.bez.
10.31.99↔	Exzision von Läsion oder Gewebe der Konjunktiva, sonstige	12.62↔	Thermokauterisation der Sklera mit Iridektomie
10.41.00↔	Plast Reko e Symblepharons m fr Transplantat, n.n.bez.	12.81↔	Naht einer Sklaverletzung
10.41.10↔	Plast Reko e Symblepharons m fr Transplantat, autogen	12.83↔	Revision e Opwunde d vorderen Augkam, n.a.klass.
10.41.11↔	Plast Reko e Symbleph m fr Transplantat, Ni autogen	12.84↔	Exzision oder Destruktion einer Skleraläsion
10.41.99↔	Sonstige Plast Reko e Symblepharons m fr Transplantat	12.85↔	Versorgung eines skleralen Staphyloms mit Transplantat
10.42.00↔	Konjunktiv Fornixrekonstr m fr Transplantat, n.n.bez.	12.86↔	Sonstige Versorgung eines skleralen Staphyloms
10.42.10↔	Konjunktiv Fornixrekonstr mit fr Transplantat, autogen	12.87↔	Skleraverstärkung mit Transplantat
10.42.11↔	Konjunktiv Fornixrekonstr m fr Tx, Ni autogen	12.88↔	Sonstige Skleraverstärkung
10.42.99↔	Sonstige Konjunktiv Fornixrekonstr mit fr Transplantat	12.93↔	Exz oder Destr e Epithelwuch in d vordere Augkam
10.44.00↔	Sonstiges freies Transplantat an die Konjunktiva, n.n.bez.	12.97↔	Sonstige Operationen an der Iris
10.44.10↔	Sonstiges freies Transplantat an die Konjunktiva, autogen	12.98.00↔	Sonstige Operationen am Corpus ciliare, n.n.bez.
10.44.11↔	Sonstiges freies Transplantat an die Konjunktiva, nicht autogen	12.98.10↔	Fixation des Ziliarkörpers

12.98.99↔	Sonstige Operationen am Corpus ciliare, sonstige	86.74.38↔	Klfl Transpositionsplastik an Os und Unterschenkel
12.99.00↔	Sonstige Operationen an der vorderen Augenkammer, n.n.bez.	86.74.39↔	Kleinflächige Transpositionsplastik, an andere Lokalisationen
12.99.99↔	Sonstige Operationen an der vorderen Augenkammer, sonstige	86.74.3a↔	Kleinflächige Transpositionsplastik am Fuss
13.00↔	Entfernen eines Fremdkörpers aus der Linse, n.n.bez.	86.74.40↔	Kleinfl Insellappenplastik am Kopf (ausser Lippe und Mund)
13.01↔	Entfernen eines Fremdkörpers aus der Linse mittels Magnet	86.74.41↔	Kleinflächige Insellappenplastik am Hals
13.02↔	Entfernen eines Fremdkörpers aus der Linse ohne Magnet	86.74.42↔	Kleinflächige Insellappenplastik an Schulter und Oberarm
13.11↔	Intrakapsuläre Exzision d Linse d inf temporalen Zugang	86.74.43↔	Kleinflächige Insellappenplastik am Unterarm
13.19↔	Sonstige intrakapsuläre Exzision der Linse	86.74.44↔	Kleinflächige Insellappenplastik an Brustwand und Rücken
13.64↔	Diszision einer Sekundärmembran [nach Katarakt]	86.74.45↔	Kleinflächige Insellappenplastik an der Bauchregion
13.65↔	Exzision einer Sekundärmembran [nach Katarakt]	86.74.46↔	Kleinflächige Insellappl an d Leisten und Genreg
13.66↔	Mech Fragmentation einer Sekundärmembran [nach Katarakt]	86.74.47↔	Kleinflächige Insellappenplastik am Gesäss
13.90↔	Operation an der Linse, n.a.klass.	86.74.48↔	Klfl Insellappl an Oberschenkel und Unterschenkel
13.91↔	Einsetzen von intraokulärer teleskopischer Prothese	86.74.49↔	Kleinflächige Insellappenplastik, an andere Lokalisationen
13.92↔	Kapsulotomie an der Linse	86.74.4a↔	Kleinflächige Insellappenplastik am Fuss
13.93↔	Verschluss eines Defektes an der Linse mit Gewebekleber	86.74.50↔	Kleinflächige Z-Plastik am Kopf (ausser Lippe und Mund)
13.99↔	Sonstige Operationen an der Linse, sonstige	86.74.51↔	Kleinflächige Z-Plastik am Hals
86.4x.00↔	Radikale Exzision einer Hautläsion, n.n.bez.	86.74.52↔	Kleinflächige Z-Plastik an Schulter und Oberarm
86.4x.10↔	Radikale Exz e Hautläs a Kopf mit histgr Kontrolle	86.74.53↔	Kleinflächige Z-Plastik am Unterarm
86.4x.11↔	Radikale Exz e Hautläs d Halses mit histgr Kontrolle	86.74.54↔	Kleinflächige Z-Plastik an Brustwand und Rücken
86.4x.13↔	Rad Exz e Hautläs an Unterarm und Hand m histgr Kontr	86.74.55↔	Kleinflächige Z-Plastik an der Bauchregion
86.4x.17↔	Rd Exz e Hautläs an Leist u Gnrg u Gsäss m histgr Kntr	86.74.56↔	Kleinflächige Z-Plastik an der Leisten- und Genitalregion
86.4x.18↔	Radikale Exz e Hautläs d unteren Extrem m histgr Kontr	86.74.57↔	Kleinflächige Z-Plastik am Gesäss
86.4x.19↔	Radikale Exz e Hautläs and Lok mit histgr Kontr	86.74.58↔	Kleinflächige Z-Plastik an Oberschenkel und Unterschenkel
86.4x.20↔	Rad Exz e Hautläs a Kopf m Tx o Transp von Haut	86.74.59↔	Kleinflächige Z-Plastik, an andere Lokalisationen
86.4x.21↔	Rad Exz e Hautläs d Halses m Tx o Transp von Haut	86.74.5a↔	Kleinflächige Z-Plastik am Fuss
86.4x.22↔	Rd Exz e Hautläs an Schlit u Axill m Tx o Trnsp v Haut	86.74.99↔	Anbr von gestielt oder fr Lappen an And Lok, sonstige
86.4x.23↔	Rad Exz e Hautläs an Oba u Ellb m Tx o Transp von Haut	86.76.00↔	Anbr von gestielt o fr Lp an And Lok, GroFI, n.n.bez.
86.4x.24↔	Rad Exz e Hautläs d Unterarmes m Tx o Transp von Haut	86.76.10↔	Grossflächige Dehnungsplastik am Kopf (ausser Lippe und Mund)
86.4x.25↔	Rad Exz e Hautläs d unt Extrem m Tx o Transp von Haut	86.76.11↔	Grossflächige Dehnungsplastik am Hals
86.4x.26↔	Rd Exz e Hautläs an Brw u Rückn m Tx o Trnsp v Haut	86.76.12↔	Grossflächige Dehnungsplastik an Schulter und Oberarm
86.4x.27↔	Rad Exz e Hautläs an d Bauchreg m Tx o Transp von Haut	86.76.13↔	Grossflächige Dehnungsplastik am Unterarm
86.4x.28↔	Rd Exz e Hautläs d Leist u Gnrg m Tx o Trnsp v Haut	86.76.14↔	Grossflächige Dehnungsplastik an Brustwand und Rücken
86.4x.29↔	Rad Exz e Hautläs and Lok m Tx o Transp von Haut	86.76.15↔	Grossflächige Dehnungsplastik an der Bauchregion
86.4x.2a↔	Rad Exz e Hautläs a Gesäss m Tx o Transp von Haut	86.76.16↔	Grossflächige Dehnungsplastik an der Leisten- und Genitalregion
86.4x.2b↔	Rad Exz e Hautläs d unt Extrem m Tx o Transp von Haut	86.76.17↔	Grossflächige Dehnungsplastik am Gesäss
86.4x.30↔	Mkrg Chr a Schnllschntt (Mhs Mkrgrphc Srgry)	86.76.19↔	Grossflächige Dehnungsplastik, an andere Lokalisationen
86.4x.31↔	Mkrg Chr a Prffnschntt (3DHstglie n Tübngrr Mthd)	86.76.1a↔	Grossfl Dehnungsplastik an Oberschenkel und Unterschenkel
86.4x.99↔	Radikale Exzision einer Hautläsion, sonstige	86.76.1b↔	Grossflächige Dehnungsplastik am Fuss
86.74.00↔	Anbr von gestielt oder fr Lappen an And Lok, n.n.bez.	86.76.20↔	Grofl VerschiebeRotationspl a Kopf (auss Lip u Mund)
86.74.10↔	Kleinflächige Dehnungsplastik am Kopf (ausser Lippe und Mund)	86.76.21↔	Grossflächige Verschiebe-Rotationsplastik am Hals
86.74.11↔	Kleinflächige Dehnungsplastik am Hals	86.76.22↔	Grossfl Verschiebe-Rotationsplastik an Schulter und Oberarm
86.74.12↔	Kleinflächige Dehnungsplastik an Schulter und Oberarm	86.76.23↔	Grossflächige Verschiebe-Rotationsplastik am Unterarm
86.74.13↔	Kleinflächige Dehnungsplastik am Unterarm	86.76.24↔	Grossfl Verschiebe-Rotationsplastik an Brustwand und Rücken
86.74.14↔	Kleinflächige Dehnungsplastik an Brustwand und Rücken	86.76.25↔	Grossflächige Verschiebe-Rotationsplastik an der Bauchregion
86.74.15↔	Kleinflächige Dehnungsplastik an der Bauchregion	86.76.26↔	Grofl VerschiebeRotationspl an d Leist und Genreg
86.74.16↔	Kleinflächige Dehnungsplastik an der Leisten- und Genitalregion	86.76.27↔	Grossflächige Verschiebe-Rotationsplastik am Gesäss
86.74.17↔	Kleinflächige Dehnungsplastik am Gesäss	86.76.28↔	Grofl VerschiebeRotationspl an Os und Unterschenkel
86.74.18↔	Kleinfl Dehnungsplastik an Oberschenkel und Unterschenkel	86.76.29↔	Grossfl Verschiebe-Rotationsplastik an andere Lokalisation
86.74.19↔	Kleinflächige Dehnungsplastik, an andere Lokalisationen	86.76.2a↔	Grossflächige Verschiebe-Rotationsplastik am Fuss
86.74.1a↔	Kleinflächige Dehnungsplastik am Fuss	86.76.30↔	Grofl Transpositionsplastik a Kopf (auss Lip und Mund)
86.74.20↔	Klfl VerschiebeRotationspl a Kopf (auss Lip und Mund)	86.76.31↔	Grossflächige Transpositionsplastik am Hals
86.74.21↔	Kleinflächige Verschiebe-Rotationsplastik am Hals	86.76.32↔	Grossflächige Transpositionsplastik an Schulter und Oberarm
86.74.22↔	Klfl VerschiebeRotationsplastik an Schulter und Oba	86.76.33↔	Grossflächige Transpositionsplastik am Unterarm
86.74.23↔	Kleinflächige Verschiebe-Rotationsplastik am Unterarm	86.76.34↔	Grossflächige Transpositionsplastik an Brustwand und Rücken
86.74.25↔	Klfl VerschiebeRotationsplastik an Bruw und Rücken	86.76.35↔	Grossflächige Transpositionsplastik an der Bauchregion
86.74.26↔	Kleinflächige Verschiebe-Rotationsplastik an der Bauchregion	86.76.36↔	Grofl Transpositionsplastik an d Leisten und Genreg
86.74.27↔	Klfl VerschiebeRotationspl an d Leist und Genreg	86.76.37↔	Grossflächige Transpositionsplastik am Gesäss
86.74.28↔	Kleinflächige Verschiebe-Rotationsplastik am Gesäss	86.76.38↔	Grofl Transpositionsplastik an Os und Unterschenkel
86.74.29↔	Klfl VerschiebeRotationsplastik, an And Lok	86.76.39↔	Grossflächige Transpositionsplastik an andere Lokalisation
86.74.2a↔	Klfl VerschiebeRotationspl an Os und Unterschenkel	86.76.3a↔	Grossflächige Transpositionsplastik am Fuss
86.74.2b↔	Kleinflächige Verschiebe-Rotationsplastik am Fuss	86.76.40↔	Grossfl Insellappenplastik am Kopf (ausser Lippe und Mund)
86.74.30↔	Klfl Transpositionsplastik a Kopf (auss Lip und Mund)	86.76.41↔	Grossflächige Insellappenplastik am Hals
86.74.31↔	Kleinflächige Transpositionsplastik am Hals	86.76.42↔	Grossflächige Insellappenplastik an Schulter und Oberarm
86.74.32↔	Kleinflächige Transpositionsplastik an Schulter und Oberarm	86.76.43↔	Grossflächige Insellappenplastik am Unterarm
86.74.33↔	Kleinflächige Transpositionsplastik am Unterarm	86.76.44↔	Grossflächige Insellappenplastik an Brustwand und Rücken
86.74.34↔	Kleinflächige Transpositionsplastik an Brustwand und Rücken	86.76.45↔	Grossflächige Insellappenplastik an der Bauchregion
86.74.35↔	Kleinflächige Transpositionsplastik an der Bauchregion	86.76.46↔	Grofl Insellappenplastik an d Leisten und Genreg
86.74.36↔	Klfl Transpositionsplastik an d Leisten und Genreg	86.76.47↔	Grossflächige Insellappenplastik am Gesäss
86.74.37↔	Kleinflächige Transpositionsplastik am Gesäss		

86.76.48↔	Groß Insektappell an Oberschenkel und Unterschenkel	86.78.22↔	Anbr v gestielt rg Lp o gestielt FmI an Schl u Ob
86.76.49↔	Grossflächige Insektappellplastik, an andere Lokalisationen	86.78.23↔	Anbr von gestielt reg Lp o gestielt FmI a Unterarm
86.76.4a↔	Grossflächige Insektappellplastik am Fuss	86.78.24↔	Anbr v gestielt rg Lp o gestielt FmI an Brw u Rücken
86.76.99↔	Anbr von gestielt o fr Lp an And Lok, GroFI, sonstige	86.78.25↔	Anbr v gestielt reg Lp o gestielt FmI an d Bauchreg
86.77.00↔	Anbringen von sonstiger lokaler Lappenplastik, n.n.bez.	86.78.26↔	Anbr v gestielt rg Lp o gestielt FmI an d Leist u Gnrg
86.77.10↔	Sonstige lokale Lappenplastik am Kopf (ausser Lippe und Mund)	86.78.27↔	Anbr von gestielt reg Lp o gestielt FmI a Gesäss
86.77.11↔	Sonstige lokale Lappenplastik am Hals	86.78.28↔	Anbr v gestielt rg Lp o gestielt FmI an d unt Extrm
86.77.12↔	Sonstige lokale Lappenplastik an Schulter und Oberarm	86.78.29↔	Anbr von gestielt reg Lp o gestielt FmI an And Lok
86.77.13↔	Sonstige lokale Lappenplastik am Unterarm	86.78.30↔	Komb Plst Engr an Haut u Unth d Kpfs (auss Lp u Mnd)
86.77.14↔	Sonstige lokale Lappenplastik an Brustwand und Rücken	86.78.31↔	Komb plastische Ingr an Haut und Unterhaut d Halses
86.77.15↔	Sonstige lokale Lappenplastik an der Bauchregion	86.78.32↔	Komb Plast Ingr an Haut u Unterhaut von Schult u Oba
86.77.16↔	Sonstige lokale Lappenplastik an der Leisten- und Genitalregion	86.78.33↔	Komb Plast Ingr an Haut und Unterhaut d Unterarmes
86.77.17↔	Sonstige lokale Lappenplastik am Gesäss	86.78.34↔	Komb Plast Ingr an Haut u Unterhaut von Bruw u Rücken
86.77.18↔	Sonst lokale Lappenplastik an Oberschenkel und Uschenkel	86.78.35↔	Komb Plast Ingr an Haut und Unterhaut von Bauchreg
86.77.19↔	Sonstige lokale Lappenplastik, an andere Lokalisationen	86.78.36↔	Komb Plast Ingr an Haut u Unterhaut d Leist u Genreg
86.77.1a↔	Sonstige lokale Lappenplastik am Fuss	86.78.37↔	Komb plastische Ingr an Haut und Unterhaut d Gesässes
86.77.99↔	Anbringen von sonstiger lokaler Lappenplastik, sonstige	86.78.38↔	Komb Plast Ingr an Haut u Unterhaut d unteren Extrem
86.78.00↔	Sonstige Lappenplastiken, n.n.bez.	86.78.39↔	Komb plastische Ingr an Haut und Unterhaut and Lok
86.78.10↔	Anbr v fr Lp m mkrvsk Anast a Kpf (auss Lp u Mnd)	86.78.40↔	Anbr v sonst gestielt o fr Lp a Kopf (auss Lip u Mund)
86.78.11↔	Anbr von fr Lappen mit mikrovaskulärer Anast a Hals	86.78.41↔	Anbringen von sonstigem gestielten oder freien Lappen am Hals
86.78.12↔	Anbr von fr Lp m mikrovask Anast an Schulter und Oba	86.78.42↔	Anbr von sonstigem gestielt o fr Lp an Schult und Oba
86.78.13↔	Anbr von fr Lp mit mikrovaskulärer Anast a Unterarm	86.78.43↔	Anbr von sonstigem gestielt oder fr Lappen a Unterarm
86.78.14↔	Anbr von fr Lp m mikrovask Anast an Bruw und Rücken	86.78.44↔	Anbr von sonstigem gestielt o fr Lp an Bruw und Rücken
86.78.15↔	Anbr von fr Lp mit mikrovaskulärer Anast an Bauchreg	86.78.45↔	Anbr von sonstigem gestielt oder fr Lp an d Bauchreg
86.78.16↔	Anbr von fr Lp m mikrovask Anast an d Leist u Genreg	86.78.46↔	Anbr von sonst gestielt o fr Lp an d Leist und Genreg
86.78.17↔	Anbr von fr Lappen mit mikrovaskulärer Anast a Gesäss	86.78.47↔	Anbringen von sonstm gestielten o freien Lappen am Gesäss
86.78.18↔	Anbr von fr Lp m mikrovask Anast an d unteren Extrem	86.78.48↔	Anbr von sonst gestielt o fr Lp an d unteren Extrem
86.78.19↔	Anbr von fr Lp mit mikrovaskulärer Anast an And Lok	86.78.49↔	Anbr von sonstigem gestielt oder fr Lappen an And Lok
86.78.20↔	Anbr v gestielt rg Lp o gestielt FmI a Kpf (auss Lp u Mnd)	86.78.99↔	Sonstige Lappenplastiken, sonstige
86.78.21↔	Anbr von gestielt regionalem Lp o gestielt FmI a Ha		

Prozedur C20-3

13.2↔	Extrakaps Extrakt d Linse d lineares Extrakverf	13.51↔	Extrakaps Extrakt d Linse d inf temporalen Zugang
13.3↔	Extrakaps Extrakt d Lins d einf Aspir (u Irrig) Verf	13.59↔	Sonstige extrakapsuläre Extraktion der Linse
13.41↔	Phakoemulsifikation und Aspiration eines Katarakts	13.69↔	Sonstige Kataraktextraktion
13.42↔	Mech Phakofragm und Aspir e Katarakt d post Zugang	13.8↔	Entfernen einer Intraokularlinse
13.43↔	Mech Phakofragmentation und And Aspir e Katarakt		

Prozedur C20-4

13.70↔	Einsetzen einer Intraokularlinse, n.n.bez.	13.72↔	Sekundäres Einsetzen einer Intraokularlinse
13.71↔	Enstz e Intraoklins anlässl e Ktrktxtr, einzeit		

Prozedur C20-5

11.32↔	Exzision eines Pterygiums mit Korneatransplantat	11.69.10↔	Austausch-Keratoplastik
11.49.00↔	Sonstiges Entf oder Destr e Kornealäsion, n.n.bez.	11.69.20↔	Perforierende Korneatransplantation
11.49.10↔	Destruktion einer Kornealäsion, durch laserkoagulation	11.69.99↔	Sonstige Korneatransplantation, sonstige
11.49.19↔	Sonstige Destruktion einer Kornealäsion	11.72↔	Keratophakie
11.49.20↔	Keratektomie einer Kornealäsion durch phototherapie	11.73↔	Keratoprothese
11.49.29↔	Sonstige Keratektomie einer Kornealäsion	11.79.00↔	S rknstrktv u rfrktv Engr an d Krn, n.n.bz.
11.49.99↔	Sonstiges Entf oder Destr e Kornealäsion, sonstige	11.79.10↔	Photorefraktive Keratektomie
11.60↔	Korneatransplantation, n.n.bez.	11.79.20↔	Implantation eines intrastromalen Ringsegmentes an der Kornea
11.69.00↔	Sonstige Korneatransplantation, n.n.bez.	11.79.99↔	So rekonstruktive und refraktive Ingr an d Korn, So

Prozedur C20-6

92.20↔	Infusion von flüssigem Radioisotop	92.23.02↔	Telekobaltgerät 3 bis 4 Bestrahlungsfelder
92.21.00↔	Oberflächenstrahlentherapie: n.n.bez.	92.23.03↔	Telekobaltgerät mehr als 4 Bestrf oder 3Dgepl Bestr
92.21.01↔	Oberflächenstrahlentherapie: Bis zu 2 Bestrahlungsfeldern	92.23.08↔	Hochvoltstrahlentherapie: andere Isotope
92.21.02↔	Oberflächenstrahlentherapie: Mehr als 2 Bestrahlungsfelder	92.23.09↔	Telekobaltgerät, Sonstige
92.22.00↔	Orthovstrth: n.n.bez. Orthovstrth: n.n.bez.	92.24.00↔	Teleradiotherapie mit Photonen, Linearbeschleuniger, n.n.bez.
92.22.01↔	Orthovoltstrahlentherapie: Bis zu 2 Bestrahlungsfeldern	92.24.01↔	Teleradth m Phot, Linbesch, Grossfeldbestrahlung
92.22.02↔	Orthovoltstrahlentherapie: Mehr als 2 Bestrahlungsfelder	92.24.02↔	Teleradth m Phot, Linbesch, Halbkörperbestrahlung
92.22.11↔	Intraoperative Röntgenstrahlentherapie, bis 300 kV	92.24.03↔	Teleradth m Phot, Linbesch, Ganzkörperbestrahlung
92.22.12↔	Intraoperative Röntgenstrahlentherapie, 300 kV - < 1 MV	92.24.04↔	Teleradiotherapie m Phot, Linbesch, Intraop Strahlth
92.22.19↔	Intraoperative Röntgenstrahlentherapie, sonstige	92.24.09↔	Teleradiotherapie mit Photonen, Linearbeschleuniger, sonstige
92.23.00↔	Hochvoltstrahlentherapie, n.n.bez.	92.24.11↔	Tlrdth m Pht, Lnbsch, bs z 2 Bstrf: M bldgst Enst
92.23.01↔	Telekobaltgerät bis zu 2 Bestrahlungsfelder	92.24.12↔	Tlrdth m Pht, Lnbsch, mhr als 2 Bstrf: M bldgst Enst

92.24.13↔	Tlrdth m Pht, Lnbsch, 3Dgpl Bstr: M bldgst Enst	92.28.32↔	SIRT d Emb v Yttrium90mrkiertn Mkrsphären
92.24.14↔	Tlrdth m Pht, Lnbsch, intmd Rdiioth: M bldgst Enst	92.28.33↔	Endovaskuläre Brachytherapie mit Rhenium-188
92.24.21↔	Tlrdth m Pht, Lnbsch, bs z 2 Bstrf: Oh bldgst Enst	92.29.00↔	Brachytherapie mit umschlossenen Radionukliden, n.n. bez.
92.24.22↔	Tlrdth m Pht, Lnbsch, mhr als 2 Bstrf: Oh bldgst Enst	92.29.09↔	Brachytherapie mit umschlossenen Radionukliden, sonstige
92.24.23↔	Tlrdth m Pht, Lnbsch, 3Dgpl Bstr: Oh bldgst Enst	92.29.11↔	Intrst Brchyth m Implnt v entfb Str i e Ebn, nied Dssl
92.24.24↔	Tlrdth m Pht, Lnbsch, intmd Rdiioth: Oh bldgst Enst	92.29.12↔	Intrst Brchyth m Impl entfb Str i e Eb, gp Dssl (Plsd ds rt)
92.24.30↔	Tlrdth m Pht: hchkmplx Rdiioth m spezialisiertr Asssttng	92.29.13↔	Intrst Brchyth m Implnt v entfb Str i e Ebn, hh Dssl
92.25.00↔	Teleradiotherapie mit Elektronen, Linearbeschleuniger, n.n.bez.	92.29.19↔	Interst Brachyth m Implant von entfb Str i e Ebene, So
92.25.01↔	Teleradth m Elekt, Linbesch, Grossfeldbestrahlung	92.29.21↔	Intrst Brchyth m Vmpl v entfb Str i mhr Ebnn, nied Dssl
92.25.02↔	Teleradth m Elekt, Linbesch, Halbkörperbestrahlung	92.29.22↔	Intrst Brchyth m Vmpl entfb Str i mhr Eb, gp Dssl (Plsd ds rt)
92.25.03↔	Teleradth m Elekt, Linbesch, Ganzkörperbestrahlung	92.29.23↔	Intrst Brchyth m Vmpl v entfb Str i mhr Ebnn, hh Dssl
92.25.04↔	Teleradiotherapie m Elekt, Linbesch, Intraop Strahlth	92.29.29↔	Intrst Brchyth m Vmpl v entfb Str i mhr Ebnn, S
92.25.09↔	Teleradiotherapie mit Elektronen, Linearbeschleuniger, sonstige	92.29.31↔	Intrst Brchyth m Implnt v prm Str, bs z 10 Quelln
92.25.11↔	Teleradiotherapie m Elekt, Linbesch, m bildgest Einst	92.29.32↔	Intrst Brchyth m Implnt v prm Str, v 10 bs 15 Quelln
92.25.12↔	Tlrdth m Elkt, Lnbsch, bs z 2 Bstrf, m bldgst Enst	92.29.33↔	Intrst Brchyth m Implnt v prm Str, v 16 bs 20 Quelln
92.25.13↔	Tlrdth m Elkt, Lnbsch, mhr als 2 Bstrf, m bldgst Enst	92.29.34↔	Intrst Brchyth m Implnt v prm Str, v 21 bs 25 Quelln
92.25.14↔	Tlrdth m Elkt, Lnbsch, 3Dgpl Bstr, m bldgst Enst	92.29.35↔	Intrst Brchyth m Implnt v prm Str, v 26 bs bs 30 Quelln
92.25.15↔	Tlrdth m Elkt, Lnbsch, intmd Rdiioth, m bldgst Enst	92.29.36↔	Intrst Brchyth m Implnt v prm Str, v 31 bs bs 35 Quelln
92.25.21↔	Tlrdth m Elkt, Lnbsch, bs z 2 Bstrf, oh bldgst Enst	92.29.37↔	Intrst Brchyth m Implnt v prm Str, v 36 bs bs 40 Quelln
92.25.22↔	Tlrdth m Elkt, Lnbsch, mhr als 2 Bstrf, oh bldgst Enst	92.29.38↔	Intrst Brchyth m Implnt v prm Str, v 41 bs bs 45 Quelln
92.25.23↔	Tlrdth m Elkt, Lnbsch, 3Dgpl Bstr, oh bldgst Enst	92.29.39↔	Intrst Brchyth m Implnt v prm Str, v 46 bs bs 50 Quelln
92.25.24↔	Tlrdth m Elkt, Lnbsch, intmd Rdiioth, oh bldgst Enst	92.29.3a↔	Intrst Brchyth m Implnt v prm Str, v 51 bs bs 55 Quelln
92.26.00↔	Teleradiotherapie mit anderen Partikelstrahlen, n.n.bez.	92.29.3b↔	Intrst Brchyth m Implnt v prm Str, v 56 bs bs 60 Quelln
92.26.10↔	Protonentherapie, bis zu 2 Bestrf, oh bildgest Einst	92.29.3c↔	Intrst Brchyth m Implnt v prm Str, v 61 bs bs 65 Quelln
92.26.11↔	Protonentherapie, bis zu 2 Bestrf, mit bildgest Einst	92.29.3d↔	Intrst Brchyth m Implnt v prm Str, v 66 bs bs 70 Quelln
92.26.20↔	Prtntntrprie, mhr als 2 Bstrf, oh bldgst Enst	92.29.3e↔	Intrst Brchyth m Implnt v prm Str, mhr als 70 Quelln
92.26.21↔	Prtntntrprie, mhr als 2 Bstrf, m bldgst Enst	92.29.40↔	Brachytherapie mit Oberflächenapplikatoren, n.n.bez.
92.26.99↔	Teleradiotherapie mit anderen Partikelstrahlen, sonstige	92.29.49↔	Brachytherapie mit Oberflächenapplikatoren, sonstige
92.27.00↔	Imp/Eins radak Elm (Brchyth m umschl Rdion), Körprb, S o nnbz	92.29.51↔	Entf von umschl Radion o inaktiven Appl unt Anästhesie
92.27.10↔	Imp/Eins radak Elm (Brchyth m umschl Rdion), w Geschl, nnbz	92.30.00↔	Stereotaktische Bestrahlung, einzeitig, n.n.bez.
92.27.11↔	Imp o Eins rdioakt Elm (Brchyth m umschl Rdion), intraut	92.30.01↔	Stereotaktische Bestrahlung, einzeitig: Zerebral, n.n.bez.
92.27.12↔	Imp o Eins rdioakt Elm (Brchyth m umschl Rdion), intrvg	92.30.02↔	Stereotaktische Bestrahlung, einzeitig: Extrazerebral, n.n.bez.
92.27.13↔	Imp/Eins radak Elm (Brchyth m umschl Rdion), intu v intv kmb	92.30.20↔	Stereot Bestr, einzeit: Zerebral, intmod Radioth
92.27.21↔	Imp o Eins rdioakt Elm (Brchyth m umschl Rdion), Körprb	92.30.21↔	Streot Bstr, einzeit: Zrb, intmd Bgnbstr (IMAT)
92.27.22↔	Imp/Eins radak Elm (Brchyth m umschl Rdion), intrkvträr	92.30.22↔	Stereot Bestr, einzeit: Zerebral, bildgest Einst
92.27.23↔	Imp/Eins radak Elm (Brchyth m umschl Rdion), intrlmnl	92.30.30↔	Stereot Bestr, einzeit: Extrazer, intmod Radioth
92.27.30↔	Imp o Eins rdioakt Elm (Brchyth m umschl Rdion), Gf nnbz	92.30.31↔	Streot Bstr, einzeit: Extrzr, intmd Bgnbstr (IMAT)
92.27.31↔	Imp/Eins radak Elm (Brchyth m umschl Rdion), Krnrgfäss	92.30.32↔	Stereot Bestr, einzeit: Extrazer, bildgest Einst
92.27.39↔	Imp o Eins rdioakt Elm (Brchyth m umschl Rdion), S Gf	92.30.99↔	Stereotaktische Bestrahlung, einzeitig, sonstige
92.27.70↔	Radioaktive Moulagen, n.n.bez.	92.31.00↔	Radiochirurgie mit Photonen n.n. bez., zerebral
92.27.71↔	Rdioakt Moulgn: Knstr u Appl v obrfl rdioaktvn Moulgn	92.31.10↔	Radiochirurgie mit Photonen n.n. bez., extrazerebral
92.27.72↔	Rdioakt Moulgn: Knstr u Appl v N auf d Körprb vrw Appl	92.32.00↔	Mehrquellige Photon-Radiochirurgie, n.n.bez.
92.27.73↔	Radioakt Moulagen: Konstr u Appl v Augenapplikatoren	92.32.01↔	Mehrquellige Photon-Radiochirurgie: Gamma-knife
92.27.79↔	Radioaktive Moulagen, sonstige	92.33.00↔	Teilchen-Radiochirurgie, n.n.bez.
92.28.00↔	Injektion oder Instillation von Radioisotopen, n.n.bez.	92.33.01↔	And Hochvstrth: Stereot Bestr, einzeit, zerebral
92.28.01↔	Instillation von offenen Radionukliden in Gelenke	92.33.11↔	And Hochvstrth: Stereot Bestr, einzeit, Extrazer
92.28.02↔	Rdiojdh bs 1,2 GBq I131: Oh Gb v rkmb Thyreotr (rhTSH)	92.39.01↔	And Hochvstrth, Stereot Bestr, frkt,zereb, n.n.bez.
92.28.03↔	Rdiojdh bs 1,2 GBq I131: M Gb v rkmb Thyreotr (rhTSH)	92.39.11↔	And Hchvstrth, Streot Bstr, frkt, Extrzr, n.n.bz.
92.28.04↔	Rdiojdh üb 1,2 bs u 5 GBq I131: Oh Gb rkmb Thyreotr (rhTSH)	92.39.20↔	And Hchvstrth, Streot Bstr, frkt: zrb, intmd Rdiioth
92.28.05↔	Rdiojdh üb 1,2 bs u 5 GBq I131: M Gb rkmb Thyreotr (rhTSH)	92.39.21↔	And Hchvstrth, Streot Bstr, frkt: zrb, intmd Bgnbstr (IMAT)
92.28.06↔	Rdiojdh m 5 u mhr GBq I131: Oh Gb rkmb Thyreotr (rhTSH)	92.39.22↔	And Hchvstrth, Streot Bstr, frkt: zrb, bldgst Enst
92.28.07↔	Rdiojdh m 5 u mhr GBq I131: M Gb rkmb Thyreotr (rhTSH)	92.39.29↔	And Hochvstrth, Stereot Bestr, frakt, zerebral, So
92.28.11↔	Therapie mit offenen Radionukliden bei Knochenmetastasen	92.39.30↔	And Hchvstrth, Streot Bstr, frkt: Extrzr, intmd Rdiioth
92.28.12↔	Intrvnös plliatv Schmrzth m off Rdion b Knchnmstns	92.39.31↔	And Hchvstrth, Streot Bstr, frkt: Extrzr, intmd Bgnbstr (IMAT)
92.28.13↔	Radiorezeptortherapie m DOTA-konjug Somatostatin-Analoga	92.39.32↔	And Hchvstrth, Streot Bstr, frkt: Extrzr, bldgst Enst
92.28.20↔	Radioimmuntherapie mit 90Y-Ibritumomab-Tiuxetan, parenteral	92.39.39↔	And Hochvstrth, Stereot Bestr, frakt, Extrazer, So
92.28.21↔	Gabe von Jod-131-MIBG (Metajodbenzylguanidin) parenteral	92.41↔	Intraoperative Strahlentherapie mit Elektronen
92.28.31↔	Sel Intravask Radiochemoembolisation m I131Lipiodol		

ADRG C60**Akute und schwere Augeninfektionen**

Hauptdiagnose in Tabelle C60-1

DRG C60A**Akute und schwere Augeninfektionen mit komplizierender Diagnose oder mit äusserst schweren oder schweren CC**

Diagnose in Tabelle C60-2 oder PCCL > 2

DRG C60B**Akute und schwere Augeninfektionen ohne komplizierende Diagnose, ohne äusserst schwere oder schwere CC****Hauptdiagnose C60-1**

A18.5	Tuberkulose des Auges	H05.0	Akute Entzündung Orbita
A50.3	Koninatale spätsyphilitische Augenkrankheit	H16.0	Ulcus corneae
A54.3	Gonokokkeninfektion des Auges	H16.3	Interstitielle u tiefe Keratitis
A71.0	Initialstadium des Trachoms	H16.8	Sonstige Formen Keratitis
A71.1	Aktives Stadium des Trachoms	H44.0	Purulente Endophthalmitis
A71.9	Trachom, nnbez	H44.1	Sonstige Endophthalmitis
B00.5	Augenkrankheit durch Herpesviren	T86.83	Versag u Abstoss Hornhauttransplant Auge
B02.3	Zoster ophthalmicus		

Diagnose C60-2

M02.30	Reiter-Krankheit, mehrere Lokalisationen	M07.32	Sonstige psoriatische Arthritiden Oberarm
M02.31	Reiter-Krankheit Schulterregion	M07.33	Sonstige psoriatische Arthritiden Unterarm
M02.32	Reiter-Krankheit Oberarm	M07.34	Sonstige psoriatische Arthritiden Hand
M02.33	Reiter-Krankheit Unterarm	M07.35	Sonstige psoriatische Arthritiden Beckenreg/OS
M02.34	Reiter-Krankheit Hand	M07.36	Sonstige psoriatische Arthritiden Unterschenkel
M02.35	Reiter-Krankheit Beckenregion/Oberschenkel	M07.37	Sonstige psoriatische Arthritiden Knöchel/Fuss
M02.36	Reiter-Krankheit Unterschenkel	M07.38	Sonstige psoriatische Arthritiden, sonst Lok
M02.37	Reiter-Krankheit Knöchel/Fuss	M07.39	Sonstige psoriatische Arthritiden, nnbez Lok
M02.38	Reiter-Krankheit, sonstige Lokalisation	M30.0	Panarteriitis nodosa
M02.39	Reiter-Krankheit, nnbez Lokalisationen	M30.1	Panarteriitis m Lungenbeteiligung
M02.90	Reaktive Arthritis, nnbez, mehrere Lok	M30.3	Mukokutanes Lymphknotensynd [Kawasaki-KH]
M02.91	Reaktive Arthritis, nnbez, Schulterregion	M31.3	Wegener-Granulomatose
M02.92	Reaktive Arthritis, nnbez, Oberarm	M31.4	Aortenbogen-Syndrom [Takayasu-Syndrom]
M02.93	Reaktive Arthritis, nnbez, Unterarm	M32.0	AM-induz systemischer Lupus erythematodes
M02.94	Reaktive Arthritis, nnbez, Hand	M32.1	Syst Lupus erythematodes m Bet Org/Organsyst
M02.95	Reaktive Arthritis, nnbez, Beckenreg/Oberschenkel	M32.8	Sonst Formen syst Lupus erythematodes
M02.96	Reaktive Arthritis, nnbez, Unterschenkel	M32.9	Systemischer Lupus erythematodes, nnbez
M02.97	Reaktive Arthritis, nnbez, Knöchel/Fuss	M33.2	Polymyositis
M02.98	Reaktive Arthritis, nnbez, sonstige Lokalisation	M34.0	Progressive systemische Sklerose
M02.99	Reaktive Arthritis, nnbez, nnbez Lokalisationen	M35.0	Sicca-Syndrom [Sjögren-Syndrom]
M06.90	Chronische Polyarthritis, nnbez, mehrere Lok	M35.1	Sonstige Overlap-Syndrome
M06.91	Chronische Polyarthritis, nnbez, Schulterregion	M35.2	Behçet-KH
M06.92	Chronische Polyarthritis, nnbez, Oberarm	M45.00	Spondylitis ankylosans, mehrere Lok WS
M06.93	Chronische Polyarthritis, nnbez, Unterarm	M45.01	Spondylitis ankylosans, Okzipito-Atlanto-Axialbereich
M06.94	Chronische Polyarthritis, nnbez, Hand	M45.02	Spondylitis ankylosans, Zervikalbereich
M06.95	Chronische Polyarthritis, nnbez, Beckenregion/OS	M45.03	Spondylitis ankylosans, Zervikothorakalbereich
M06.96	Chronische Polyarthritis, nnbez, Unterschenkel	M45.04	Spondylitis ankylosans, Thorakalbereich
M06.97	Chronische Polyarthritis, nnbez, Knöchel/Fuss	M45.05	Spondylitis ankylosans, Thorakolumbalbereich
M06.98	Chronische Polyarthritis, nnbez, sonst Lok	M45.06	Spondylitis ankylosans, Lumbalbereich
M06.99	Chronische Polyarthritis, nnbez Lok	M45.07	Spondylitis ankylosans, Lumbosakralbereich
M07.30	Sonstige psoriatische Arthritiden, mehrere Lok	M45.08	Spondylitis ankylosans, Sakral-/Sakrokokzygealbereich
M07.31	Sonstige psoriatische Arthritiden Schulterregion	M45.09	Spondylitis ankylosans, nnbez Lokalisation

ADRG C61**Neuro-ophthalmologische und vaskuläre Erkrankungen des Auges**

Hauptdiagnose in Tabelle C61-1

DRG C61A**Neuro-ophthalmologische und vaskuläre Erkrankungen des Auges mit komplizierender Diagnose oder mit äusserst schweren oder schweren CC**

Hauptdiagnose in Tabelle C61-2 oder Diagnose in Tabelle C61-3 oder PCCL > 2

DRG C61B**Neuro-ophthalmologische und vaskuläre Erkrankungen des Auges ohne komplizierende Diagnose, ohne äusserst schwere oder schwere CC****Hauptdiagnose C61-1**

G24.5	Blepharospasmus	H34.2	Sonstiger Verschluss retinaler Arterien
H02.4	Ptosis Augenlid	H34.8	Sonstiger Netzhautgefässverschluss
H34.0	Transitorischer arterieller retinaler Gefässverschluss	H34.9	Netzhautgefässverschluss, nnbez
H34.1	Verschluss A centralis retinae	H46	Neuritis nervi optici

H47.0	Affektionen Nervus opticus, aonkl	H50.1	Strabismus concomitans divergens
H47.2	Optikusatrophie	H50.2	Strabismus verticalis
H47.3	Sonstige Affektionen Papille	H50.3	Intermittierender Strabismus concomitans
H49.0	Lähmung Nervus oculomotorius [III Hirnnerv]	H50.4	Sonst u nnbez Strabismus concomitans
H49.1	Lähmung Nervus trochlearis [IV Hirnnerv]	H50.5	Heterophorie
H49.2	Lähmung Nervus abducens [VI Hirnnerv]	H50.8	Sonstiger nbez Strabismus
H49.3	Ophthalmoplegia totalis externa	H51.8	Sonstige nbez Störungen Blickbewegungen
H49.4	Ophthalmoplegia progressiva externa	H53.2	Diplopie
H49.8	Sonstiger Strabismus paralyticus	H53.4	Gesichtsfelddefekte
H49.9	Strabismus paralyticus, nnbez	H55	Nystagmus u sonst abnorme Augenbewegungen
H50.0	Strabismus concomitans convergens	H57.0	Pupillenfunktionsstörungen

Hauptdiagnose C61-2

H49.0	Lähmung Nervus oculomotorius [III Hirnnerv]	H49.4	Ophthalmoplegia progressiva externa
H49.1	Lähmung Nervus trochlearis [IV Hirnnerv]	H49.8	Sonstiger Strabismus paralyticus
H49.2	Lähmung Nervus abducens [VI Hirnnerv]	H49.9	Strabismus paralyticus, nnbez
H49.3	Ophthalmoplegia totalis externa		

Diagnose C61-3

M02.30	Reiter-Krankheit, mehrere Lokalisationen	M07.32	Sonstige psoriatische Arthritiden Oberarm
M02.31	Reiter-Krankheit Schulterregion	M07.33	Sonstige psoriatische Arthritiden Unterarm
M02.32	Reiter-Krankheit Oberarm	M07.34	Sonstige psoriatische Arthritiden Hand
M02.33	Reiter-Krankheit Unterarm	M07.35	Sonstige psoriatische Arthritiden Beckenreg/OS
M02.34	Reiter-Krankheit Hand	M07.36	Sonstige psoriatische Arthritiden Unterschenkel
M02.35	Reiter-Krankheit Beckenregion/Oberschenkel	M07.37	Sonstige psoriatische Arthritiden Knöchel/Fuss
M02.36	Reiter-Krankheit Unterschenkel	M07.38	Sonstige psoriatische Arthritiden, sonst Lok
M02.37	Reiter-Krankheit Knöchel/Fuss	M07.39	Sonstige psoriatische Arthritiden, nnbez Lok
M02.38	Reiter-Krankheit, sonstige Lokalisation	M30.0	Panarteriitis nodosa
M02.39	Reiter-Krankheit, nnbez Lokalisationen	M30.1	Panarteriitis m Lungenbeteiligung
M02.90	Reaktive Arthritis, nnbez, mehrere Lok	M30.3	Mukokutanes Lymphknotensynd [Kawasaki-KH]
M02.91	Reaktive Arthritis, nnbez, Schulterregion	M31.3	Wegener-Granulomatose
M02.92	Reaktive Arthritis, nnbez, Oberarm	M31.4	Aortenbogen-Syndrom [Takayasu-Syndrom]
M02.93	Reaktive Arthritis, nnbez, Unterarm	M32.0	AM-induz systemischer Lupus erythematodes
M02.94	Reaktive Arthritis, nnbez, Hand	M32.1	Syst Lupus erythematodes m Bet Org/Organsyst
M02.95	Reaktive Arthritis, nnbez, Beckenreg/Oberschenkel	M32.8	Sonst Formen syst Lupus erythematodes
M02.96	Reaktive Arthritis, nnbez, Unterschenkel	M32.9	Systemischer Lupus erythematodes, nnbez
M02.97	Reaktive Arthritis, nnbez, Knöchel/Fuss	M33.2	Polymyositis
M02.98	Reaktive Arthritis, nnbez, sonstige Lokalisation	M34.0	Progressive systemische Sklerose
M02.99	Reaktive Arthritis, nnbez Lokalisationen	M35.0	Sicca-Syndrom [Sjögren-Syndrom]
M06.90	Chronische Polyarthritis, nnbez, mehrere Lok	M35.1	Sonstige Overlap-Syndrome
M06.91	Chronische Polyarthritis, nnbez, Schulterregion	M35.2	Behçet-KH
M06.92	Chronische Polyarthritis, nnbez, Oberarm	M45.00	Spondylitis ankylosans, mehrere Lok WS
M06.93	Chronische Polyarthritis, nnbez, Unterarm	M45.01	Spondylitis ankylosans, Okzipito-Atlanto-Axialbereich
M06.94	Chronische Polyarthritis, nnbez, Hand	M45.02	Spondylitis ankylosans, Zervikalbereich
M06.95	Chronische Polyarthritis, nnbez, Beckenregion/OS	M45.03	Spondylitis ankylosans, Zervikothorakalbereich
M06.96	Chronische Polyarthritis, nnbez, Unterschenkel	M45.04	Spondylitis ankylosans, Thorakalbereich
M06.97	Chronische Polyarthritis, nnbez, Knöchel/Fuss	M45.05	Spondylitis ankylosans, Thorakolumbalbereich
M06.98	Chronische Polyarthritis, nnbez, sonst Lok	M45.06	Spondylitis ankylosans, Lumbalbereich
M06.99	Chronische Polyarthritis, nnbez Lok	M45.07	Spondylitis ankylosans, Lumbosakralbereich
M07.30	Sonstige psoriatische Arthritiden, mehrere Lok	M45.08	Spondylitis ankylosans, Sakral-/Sakrokokzygealbereich
M07.31	Sonstige psoriatische Arthritiden Schulterregion	M45.09	Spondylitis ankylosans, nnbez Lokalisation

ADRG C62**Hyphäma und konservativ behandelte Augenverletzungen**

Hauptdiagnose in Tabelle C62-1

DRG C62Z**Hyphäma und konservativ behandelte Augenverletzungen****Hauptdiagnose C62-1**

H05.5	Verbliebener (alter) FK nach perforierend Verletz Orbita	H31.3	Blutung u Ruptur Aderhaut
H11.3	Blutung Konjunktiva	H31.4	Ablatio chorioideae
H21.0	Hyphäma	H33.0	Netzhautablösung m Netzhauttriss
H26.1	Cataracta traumatica	H33.2	Seröse Netzhautablösung
H31.0	Chorioretinale Narben	H33.3	Netzhauttriss oh Netzhautablösung

H33.4	Traktionsablösung Netzhaut	S05.9	Verletzt Auge u Orbita, nnbez
H33.5	Sonstige Netzhautablösungen	T15.0	Fremdkörper in Kornea
H35.6	Netzhautblutung	T15.1	Fremdkörper im Konjunktivalsack
H43.1	Glaskörperblutung	T15.8	Fremdkörper an sonst mehr Lok äusseres Auge
H44.6	Verbliebener (alter) magnet intraokul Fremdkörper	T15.9	Fremdkörper im äusseren Auge, Teil nnbez
H44.7	Verblieb (alter) amagnet intraokul Fremdkörper	T26.0	Verbrennung des Augenlides und der Periokularregion
H59.8	So Affekt Auge/Augenanhangsgebilde nach med Massn	T26.1	Verbrennung der Kornea und des Konjunktivalsackes
S00.1	Prellung Augenlid und Periokularregion	T26.2	Verbr m nachfolgender Ruptur u Destruktion des Augapfels
S00.20	So oberfl Verletzt Augenlid Periokularregion, VerletzArt nnbez	T26.3	Verbr sonst Teile des Auges u seiner Anhangsgebilde
S00.21	Schürfwunde Augenlid Periokularregion	T26.4	Verbr des Auges u seiner Anhangsgebilde, Teil nnbez
S00.22	Blasenbildung (nichtthermisch) Augenlid Periokularregion	T26.5	Verätzung des Augenlides und der Periokularregion
S00.23	Insektenbiss/-stich (ungiftig) Augenlid Periokularregion	T26.6	Verätzung der Kornea und des Konjunktivalsackes
S00.24	Oberfl Fremdkörper (Splitter) Augenlid Periokularregion	T26.7	Verätz m nachfolgender Ruptur u Destruktion des Augapfels
S00.28	So oberfl Verletzt Augenlid Periokularregion, sonstige	T26.8	Verätzung sonst Teile des Auges u seiner Anhangsgebilde
S01.1	Offene Wunde Augenlid Periokularregion	T26.9	Verätzung des Auges u seiner Anhangsgebilde, Teil nnbez
S05.0	Verletzung Konjunktiva u Abrasio corneae, oh Angabe FK	T49.5	Vergiftung, Ophthalmika
S05.1	Prellung Augapfel u Orbitagewebe	T85.2	Mechanische Komplikation durch intraokulare Linse
S05.8	Sonstige Verletzungen Auge u Orbita	T85.3	Mechan Komplik durch so Augenproth/-implantat/-transplant

ADRG C63

Bösartige Neubildungen, diabetische und andere Erkrankungen des Auges

Hauptdiagnose in Tabelle C63-1 oder Hauptdiagnose in Tabelle C63-2 oder Hauptdiagnose in Tabelle C63-3

DRG C63Z

Bösartige Neubildungen, diabetische und andere Erkrankungen des Auges

Hauptdiagnose C63-1

A74.0	Chlamydienkonjunktivitis	H05.2	Exophthalmus
B30.0	Keratokonjunktivitis durch Adenoviren	H05.3	Deformation Orbita
B30.1	Konjunktivitis durch Adenoviren	H05.4	Enophthalmus
B30.2	Pharyngokonjunktivalfieber (durch Viren)	H05.8	Sonstige Affektionen Orbita
B30.3	Akute epidem hämorrhag Konjunktivitis (durch Enteroviren)	H05.9	Affektion Orbita, nnbez
B30.8	Sonstige Konjunktivitis durch Viren	H10.0	Mukopurulente Konjunktivitis
B30.9	Konjunktivitis durch Viren, nicht näher bezeichnet	H10.1	Akute allergische Konjunktivitis
B69.1	Zystizerkose der Augen	H10.2	Sonstige akute Konjunktivitis
D03.1	Melanoma in situ Augenlid, einschliessl Kanthus	H10.3	Akute Konjunktivitis, nnbez
D04.1	Carcinoma in situ Haut Augenlid, einschl Kanthus	H10.4	Chronische Konjunktivitis
D09.2	Carcinoma in situ Auge	H10.5	Blepharokonjunktivitis
D22.1	Melanozytennävus Augenlid, einschl Kanthus	H10.8	Sonstige Konjunktivitis
D23.1	So gutart Neubild Haut Augenlid, einschl Kanthus	H10.9	Konjunktivitis, nnbez
D31.0	Gutartige Neubildung Konjunktiva	H11.0	Pterygium
D31.1	Gutartige Neubildung Kornea	H11.1	Konjunktivadegeneration u -einlagerungen
D31.2	Gutartige Neubildung Retina	H11.2	Narben Konjunktiva
D31.3	Gutartige Neubildung Chorioidea	H11.4	Sonstige GefässKH u Zysten Konjunktiva
D31.4	Gutartige Neubildung Ziliarkörper	H11.8	Sonstige nbez Affektionen Konjunktiva
D31.5	Gutartige Neubildung Tränendrüse u Tränenwege	H11.9	Affektion Konjunktiva, nnbez
D31.6	Gutartige Neubildung Orbita, nnbez	H15.0	Skleritis
D31.9	Gutartige Neubildung Auge, nnbez	H15.1	Episkleritis
E50.0	Vitamin-A-Mangel m Xerosis conjunctivae	H15.8	Sonstige Affektionen Sklera
E50.1	Vit-A-Mangel m Bitot-Flecken u Xerosis conjunctiv	H15.9	Affektion Sklera, nnbez
E50.2	Vitamin-A-Mangel mit Hornhautxerose	H16.1	Sonst oberflächliche Keratitis oh Konjunktivitis
E50.3	Vit-A-Mang m Hornhautulzerat u Hornhautxerose	H16.2	Keratokonjunktivitis
E50.4	Vitamin-A-Mangel m Keratomalazie	H16.4	Neovaskularisation Hornhaut
E50.5	Vitamin-A-Mangel m Nachtblindheit	H16.9	Keratitis, nnbez
E50.6	Vit-A-Mang m xerophthalmischen Narb Hornhaut	H17.0	Leukoma adhaerens
E50.7	Sonst Manifest Vit-A-Mangel am Auge	H17.1	Sonstige zentrale Hornhauttrübung
H00.0	Hordeolum u sonst tiefe Entzündung Augenlid	H17.8	Sonstige Hornhautnarben u -trübungen
H01.0	Blepharitis	H17.9	Hornhautnarbe u -trübung, nnbez
H01.1	Nichtinfektiöse Dermatosen Augenlid	H18.0	Hornhautpigmentierungen u -einlagerungen
H01.8	Sonst nbez Entzündungen Augenlid	H18.1	Keratopathia bullosa
H01.9	Entzündung Augenlid, nnbez	H18.2	Sonstiges Hornhautödem
H04.0	Dakryoadenitis	H18.3	Veränderungen an Hornhautmembranen
H04.1	Sonstige Affektionen Tränendrüse	H18.4	Hornhautdegeneration
H04.2	Epiphora	H18.5	Hereditäre Hornhautdystrophien
H04.3	Akute u nnbez Entzündung Tränenwege	H18.6	Keratokonus
H04.4	Chronische Entzündung Tränenwege	H18.7	Sonstige Hornhautdeformitäten
H05.1	Chronische entzündliche Affektionen Orbita	H18.8	Sonstige nbez Affektionen Hornhaut



H18.9	Affektion Hornhaut, nnbez	H53.1	Subjektive Sehstörungen
H20.1	Chronische Iridozyklitis	H53.3	Sonstige Störungen binokulares Sehen
H20.2	Phakogene Iridozyklitis	H53.5	Farbsinnstörungen
H20.8	Sonstige Iridozyklitis	H53.6	Nachtblindheit
H20.9	Iridozyklitis, nnbez	H53.8	Sonstige Sehstörungen
H21.1	Sonstige GefässKH Iris u Ziliarkörper	H53.9	Sehstörung, nnbez
H21.2	Degeneration Iris u Ziliarkörper	H54.0	Blindheit u hochgradige Sehbehinderung, binokular
H21.3	Zyste Iris, Ziliarkörper u Vorderkammer	H54.1	Schwere Sehbeeinträchtigung, binokular
H21.4	Pupillarmembranen	H54.2	Mittelschwere Sehbeeinträchtigung, binokular
H21.5	Sonst Adhäsionen u Abriss Iris u Ziliarkörper	H54.3	Leichte Sehbeeinträchtigung, binokular
H21.8	Sonst nbez Affekt Iris u Ziliarkörper	H54.4	Blindheit und hochgradige Sehbehinderung, monokular
H21.9	Affektion Iris u Ziliarkörper, nnbez	H54.5	Schwere Sehbeeinträchtigung, monokular
H26.0	Infantile, juvenile u präsenile Katarakt	H54.6	Mittelschwere Sehbeeinträchtigung, monokular
H26.2	Cataracta complicata	H54.9	Nicht näher bezeichnete Sehbeeinträchtigung (binokular)
H27.0	Aphakie	H57.1	Augenschmerzen
H27.1	Luxation Linse	H57.8	Sonst nbez Affekt Auge u Augenanhangsgebilde
H27.8	Sonstige nbez Affekt Linse	H57.9	Affektion Auge u Augenanhangsgebilde, nnbez
H27.9	Affektion Linse, nnbez	H59.0	Keratopathie (bullös-aphak) nach Kataraktextraktion
H30.0	Fokale Chorioretinitis	H59.9	Affekt Auge/Augenanhangsgebilde nach med Massn, nnbez
H30.1	Disseminierte Chorioretinitis	Q10.0	Angeborene Ptose
H30.2	Cyclitis posterior	Q10.1	Angeborenes Ektropium
H30.8	Sonstige Chorioretinitiden	Q10.2	Angeborenes Entropium
H30.9	Chorioretinitis, nnbez	Q10.3	Sonst angeborene Fehlbildung Augenlid
H31.1	Degenerative Veränderung Aderhaut	Q10.4	Fehlen u Agenesie Tränenapparat
H31.2	Hereditäre Dystrophie Aderhaut	Q10.5	Angeborene Stenose u Striktur Canaliculus lacrimalis
H31.8	Sonstige nbez Affektionen Aderhaut	Q10.6	Sonst angeborene Fehlbildung Tränenapparat
H31.9	Affektion Aderhaut nnbez	Q10.7	Angeborene Fehlbildung Orbita
H33.1	Retinoschisis u Zysten Netzhaut	Q11.0	Zystenauge [cystic eyeball]
H35.0	Retinopath Augenhintergrund Veränd Netzhautgefässe	Q11.1	Sonstiger Anophthalmus
H35.1	Retinopathia praematurorum	Q11.2	Mikrophthalmus
H35.2	Sonstige proliferative Retinopathie	Q11.3	Makrophthalmus
H35.3	Degeneration Makula u hinterer Pol	Q12.0	Cataracta congenita
H35.4	Periphere Netzhautdegeneration	Q12.1	Angeborene Linsenverlagerung
H35.5	Hereditäre Netzhautdystrophie	Q12.2	Linsenkolobom
H35.7	Abhebung von Netzhautschichten	Q12.3	Angeborene Aphakie
H35.8	Sonstige nbez Affektionen Netzhaut	Q12.4	Sphärophakie
H35.9	Affektion Netzhaut, nnbez	Q12.8	Sonstige angeborene Fehlbildungen Linse
H43.0	Glaskörperprolaps	Q12.9	Angeborene Fehlbildung Linse, nnbez
H43.2	Kristalline Ablagerungen im Glaskörper	Q13.0	Iriskolobom
H43.3	Sonstige Glaskörpertrübungen	Q13.1	Fehlen Iris (angeboren)
H43.8	Sonstige Affektionen Glaskörper	Q13.2	Sonstige angeborene Fehlbildungen Iris
H43.9	Affektion Glaskörper, nnbez	Q13.3	Angeborene Hornhauttrübung
H44.2	Degenerative Myopie	Q13.4	Sonstige angeborene Fehlbildungen Kornea
H44.3	Sonstige degenerative Affektionen Augapfel	Q13.5	Blaue Sklera
H44.4	Hypotonia bulbi	Q13.8	Sonst angeborene Fehlbildung vord Augenabschnitt
H44.5	Degenerationszustände Augapfel	Q13.9	Angeborene Fehlbildung vord Augenabschnitt, nnbez
H44.8	Sonstige Affektionen Augapfel	Q14.0	Angeborene Fehlbildung Glaskörper
H44.9	Affektion Augapfel, nnbez	Q14.1	Angeborene Fehlbildung Retina
H50.6	Mechanisch bedingter Strabismus	Q14.2	Angeborene Fehlbildung Papille
H50.9	Strabismus, nnbez	Q14.3	Angeborene Fehlbildung Chorioidea
H51.0	Konjugierte Blicklähmung	Q14.8	Sonst angeborene Fehlbildung hint Augenabschnitt
H51.1	Konvergenzschwäche u Konvergenzexzess	Q14.9	Angeborene Fehlbildung hint Augenabschnitt, nnbez
H51.9	Störung Blickbewegungen, nnbez	Q15.8	Sonst nbez angeborene Fehlbildungen Auge
H52.0	Hypermetropie	Q15.9	Angeborene Fehlbildung Auge, nnbez
H52.1	Myopie	R44.1	Optische Halluzinationen
H52.2	Astigmatismus	S05.2	Rissverletz/Ruptur Auge m Prolaps/Verlust intraok Gewebe
H52.3	Anisometropie u Aniseikonie	S05.3	Rissverletz Auge ohne Prolaps/Verlust intraok Gewebe
H52.4	Presbyopie	S05.4	Penetrierende Wunde d Orbita m/oh Fremdkörper
H52.5	Akkommodationsstörungen	S05.5	Penetrierende Wunde Augapfel m Fremdkörper
H52.6	Sonstige Refraktionsfehler	S05.6	Penetrierende Wunde Augapfel oh Fremdkörper
H52.7	Refraktionsfehler, nnbez	S05.7	Abriss Augapfel
H53.0	Amblyopia ex anopsia	Z94.7	Zustand nach Keratoplastik

Hauptdiagnose C63-2

C43.1	Bösartiges Melanom Augenlid, einschliessl Kanthus	C69.2	Bösartige Neubildung: Retina
C44.1	Sonstige BNB: Haut des Augenlides, einschliesslich Kanthus	C69.3	Bösartige Neubildung: Chorioidea
C69.0	Bösartige Neubildung: Konjunktiva	C69.4	Bösartige Neubildung: Ziliarkörper
C69.1	Bösartige Neubildung: Kornea	C69.5	Bösartige Neubildung: Tränendrüse und Tränenwege

C69.6	Bösartige Neubildung: Orbita	C69.9	Bösartige Neubildung: Auge, nicht näher bezeichnet
C69.8	BNB: Auge u Augenanhangsgebilde, mehr Teilber überlapp		

Hauptdiagnose C63-3

B58.0	Augenerkrankung durch Toxoplasmen	E12.31	DM iVm Fehl-/Mangelernähr m Augenkomplik, entgl bez
E10.30	Prim insabh DM [T-1-Diab] m Augenkomplik, n entgl bez	E13.30	Sonst nbez Diab mell m Augenkomplik, n entgl bez
E10.31	Prim insabh DM [T-1-Diab] m Augenkomplik, entgl bez	E13.31	Sonst nbez Diab mell m Augenkomplik, entgl bez
E11.30	N prim insabh DM [T-2-Diab] m Augenkomplik, n entgl bez	E14.30	Nnbez Diab mell m Augenkomplik, n entgl bez
E11.31	N prim insabh DM [T-2-Diab] m Augenkomplik, entgl bez	E14.31	Nnbez Diab mell m Augenkomplik, entgl bez
E12.30	DM iVm Fehl-/Mangelernähr m Augenkomplik, n entgl bez	H20.0	Akute u subakute Iridozyklitis

ADRG C64

Glaukom, Katarakt und Erkrankungen des Augenlides

Hauptdiagnose in Tabelle C64-1

DRG C64Z

Glaukom, Katarakt und Erkrankungen des Augenlides

Hauptdiagnose C64-1

H00.1	Chalazion	H25.8	Sonstige senile Kataraktformen
H02.0	Entropium und Trichiasis Augenlid	H25.9	Senile Katarakt, nnbez
H02.1	Ektropium Augenlid	H26.3	Arzneimittelinduzierte Katarakt
H02.2	Lagophthalmus	H26.4	Cataracta secundaria
H02.3	Blepharochalasis	H26.8	Sonstige nbez Kataraktformen
H02.5	Sonst Affektionen m Auswirkung auf Augenlidfunktion	H26.9	Katarakt, nnbez
H02.7	Sonst degener Affekt Augenlid u Umgeb Auge	H40.0	Glaukomverdacht
H02.8	Sonstige nbez Affektionen Augenlid	H40.1	Primäres Weitwinkelglaukom
H02.9	Affektion Augenlid, nnbez	H40.2	Primäres Engwinkelglaukom
H04.5	Stenose u Insuffizienz Tränenwege	H40.3	Glaukom (sekundär) nach Verletzung Auge
H04.6	Sonstige Veränderungen an Tränenwegen	H40.4	Glaukom (sekundär) nach Entzündung Auge
H04.8	Sonstige Affektionen Tränenapparat	H40.5	Glaukom (sekuär) nach sonst Affekt Auge
H04.9	Affektion Tränenapparat, nnbez	H40.6	Glaukom (sekuär) nach Arzneimittelverabreichung
H25.0	Cataracta senilis incipiens	H40.8	Sonstiges Glaukom
H25.1	Cataracta nuclearis senilis	H40.9	Glaukom, nnbez
H25.2	Cataracta senilis, Morgagni-Typ	Q15.0	Angeborenes Glaukom

ADRGs 901, 902

OR-Prozeduren ohne Bezug

OR-Prozeduren ohne Bezug

DRGs 901A, 901B, 901C, 901D, 902Z

MDC 03

Krankheiten und Störungen
des Ohres, der Nase, des
Mundes und des Halses

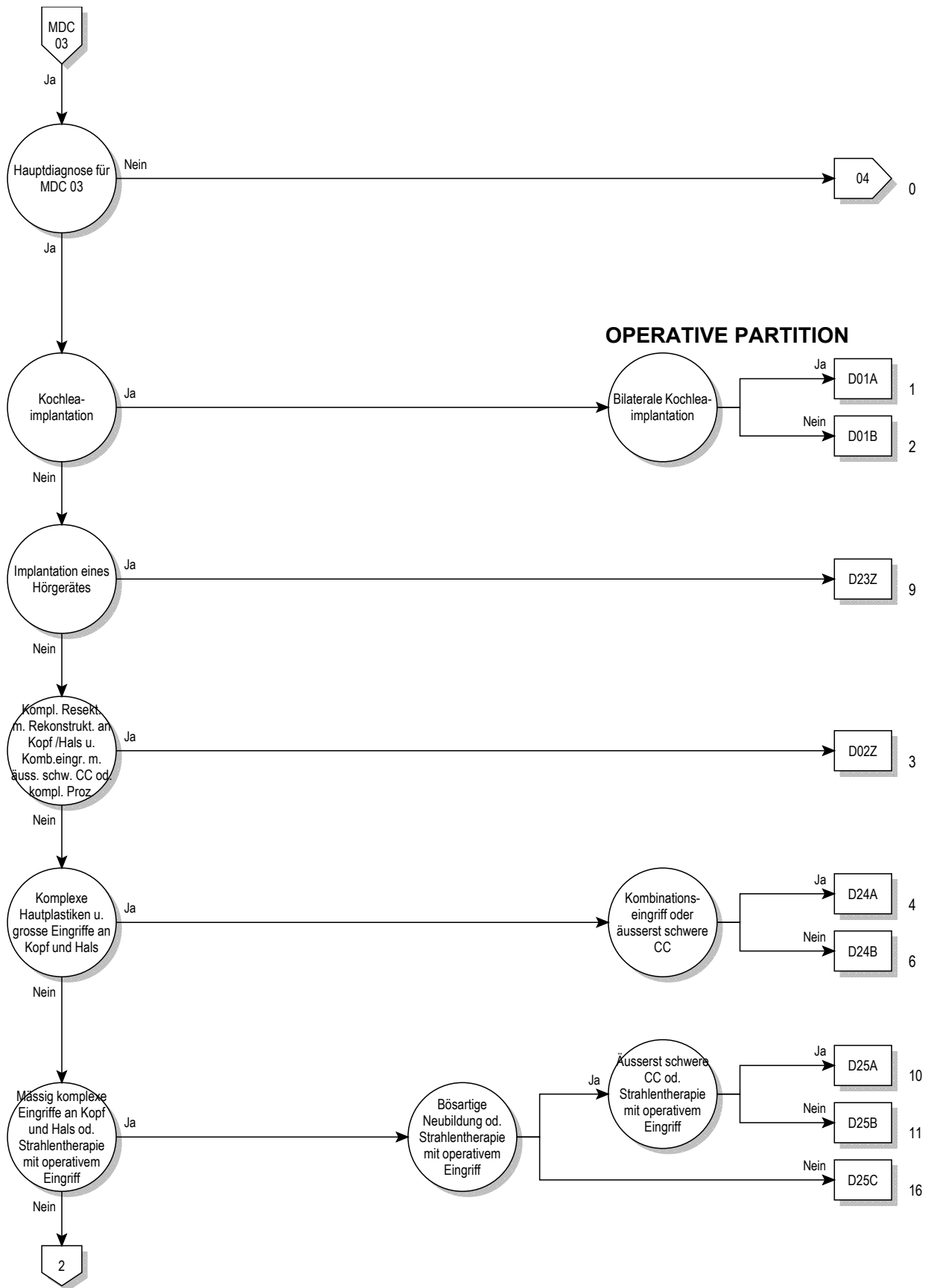

03

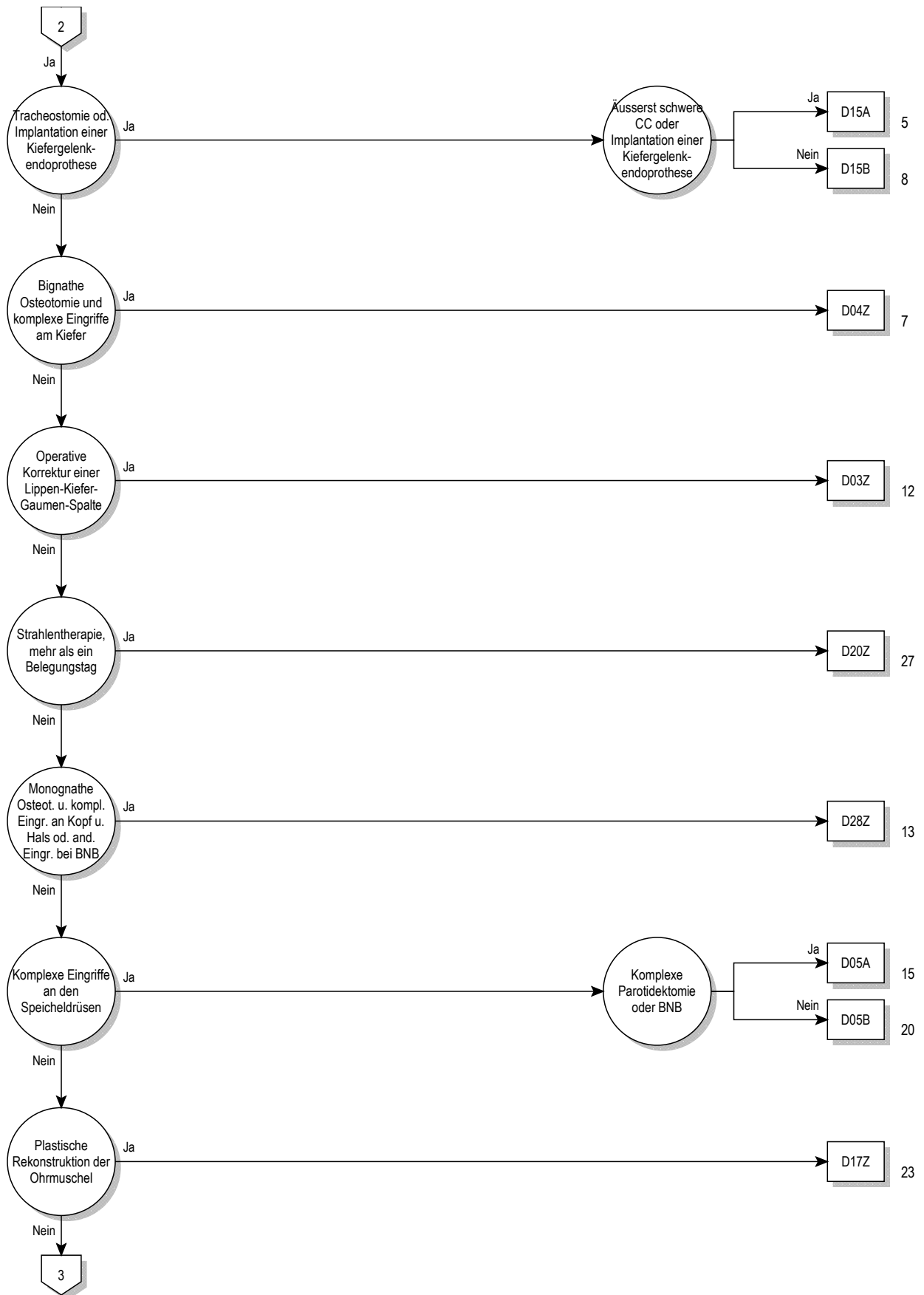

03

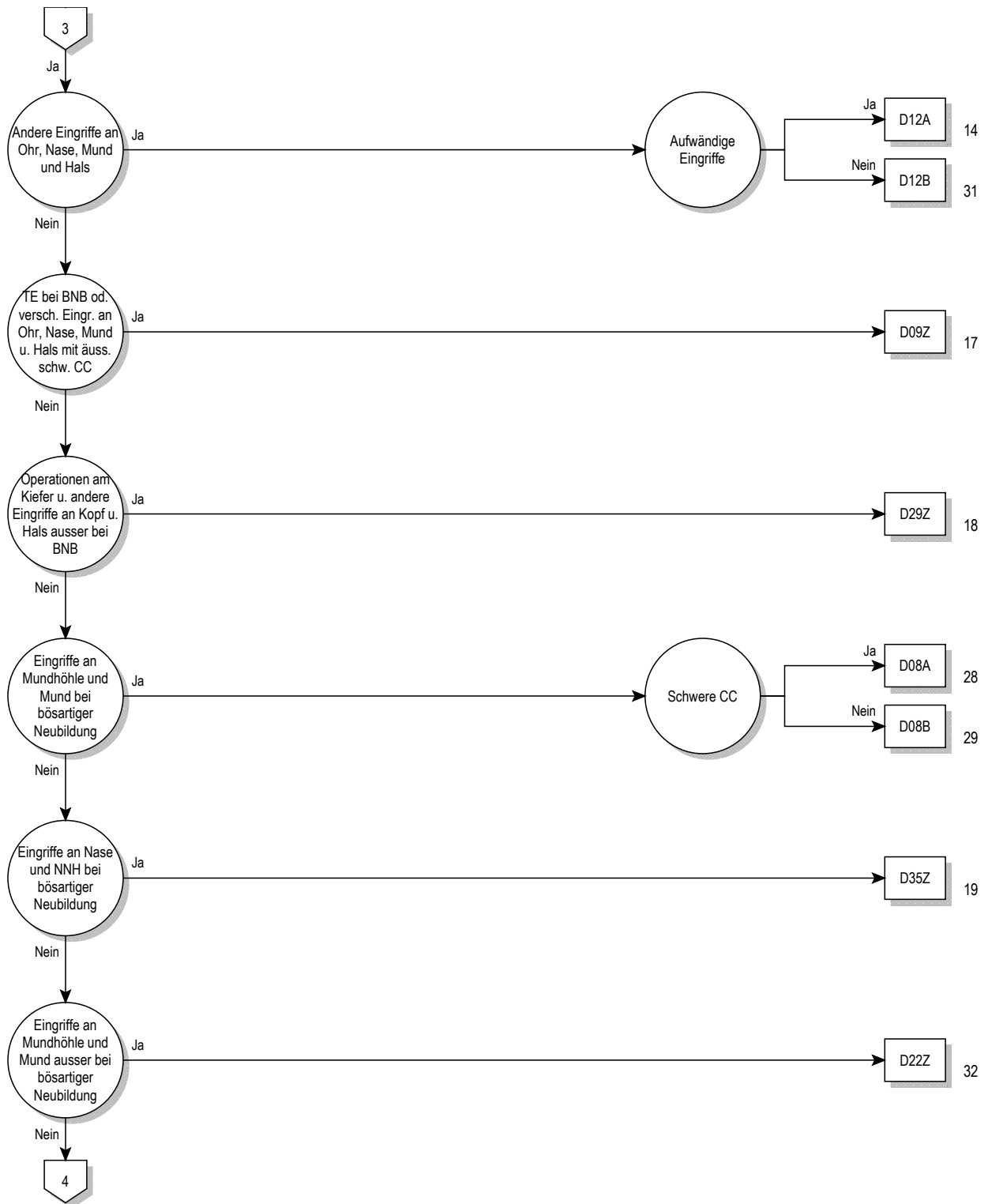

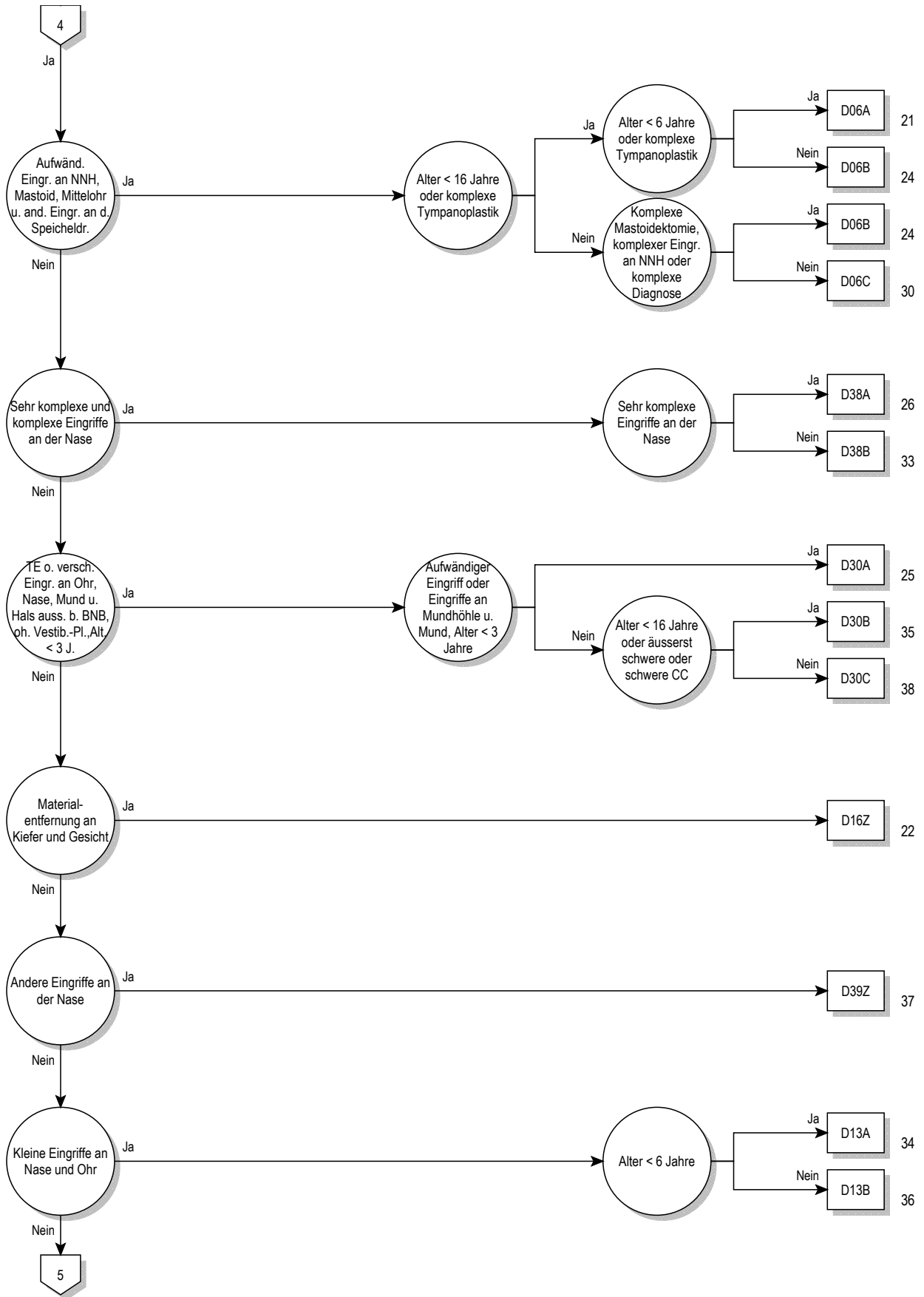

03

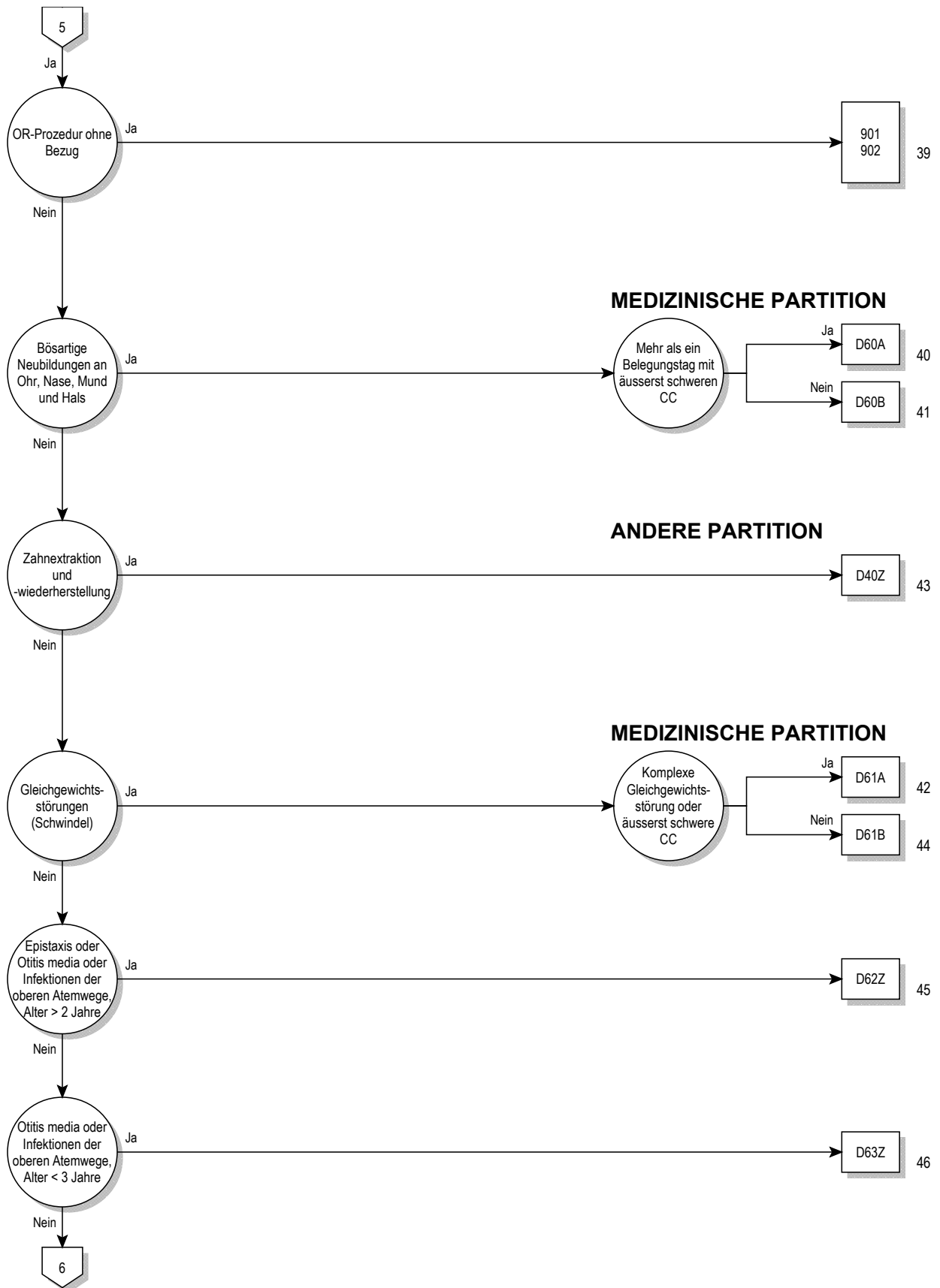

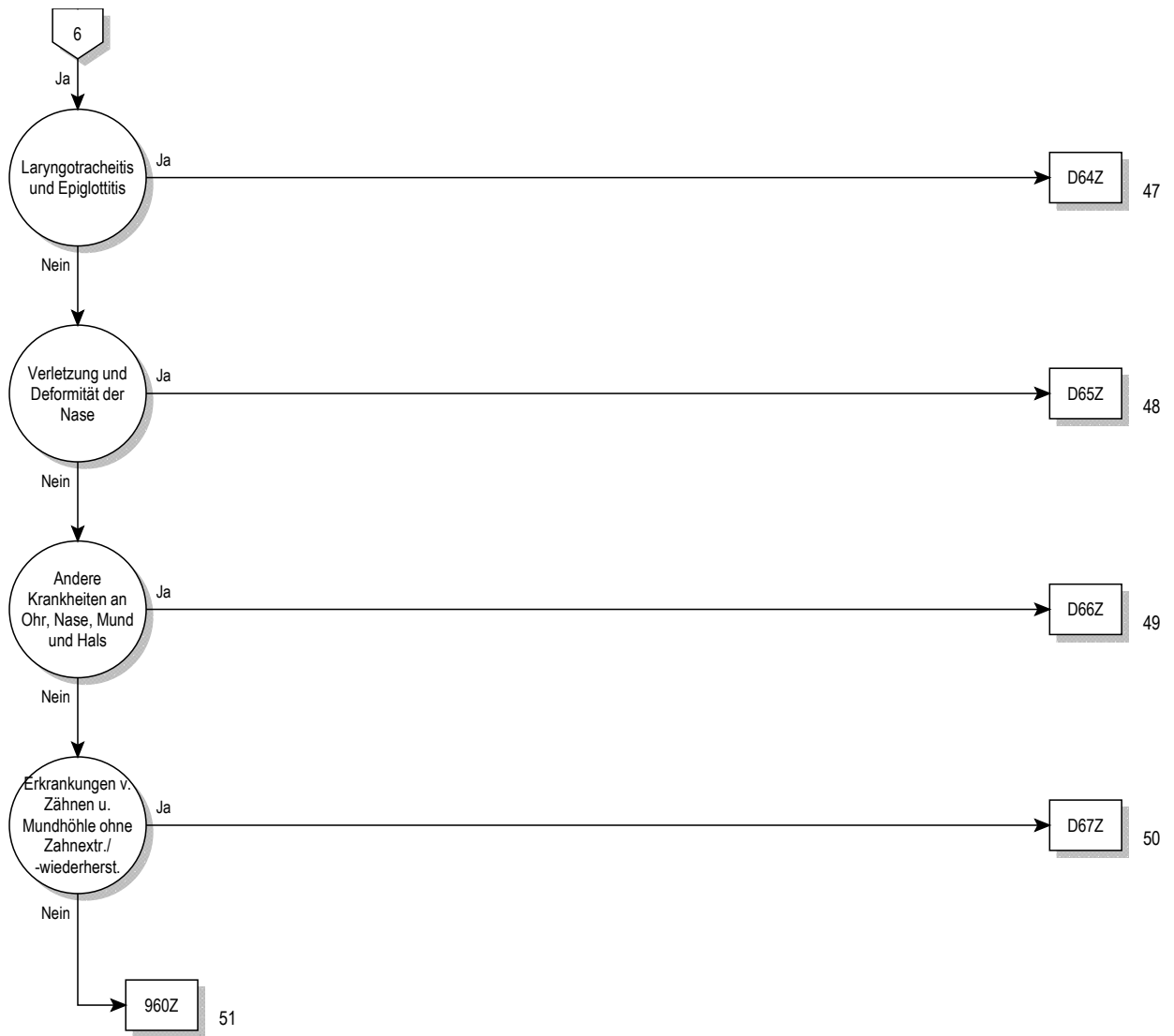

Entscheidungslogik MDC 03

Hauptdiagnose in Tabelle MDC03-0 oder Prozedur in Tabelle MDC03-1

Hauptdiagnose für MDC 03 (MDC03-0)

A18.6	Tuberkulose des Ohres	C11.1	Bösartige Neubildung: Hinterwand des Nasopharynx
A36.0	Rachendiphtherie	C11.2	Bösartige Neubildung: Seitenwand des Nasopharynx
A36.1	Nasenrachendiphtherie	C11.3	Bösartige Neubildung: Vorderwand des Nasopharynx
A36.2	Kehlkopfdiphtherie	C11.8	BNB: Nasopharynx, mehrere Teilbereiche überlappend
A54.5	Gonokokkenpharyngitis	C11.9	Bösartige Neubildung: Nasopharynx, nicht näher bezeichnet
A56.4	Chlamydieninfektion des Pharynx	C12	Bösartige Neubildung des Recessus piriformis
A66.5	Gangosa	C13.0	Bösartige Neubildung: Regio postcricoidea
A69.0	Nekrotisierend-ulzeröse Stomatitis	C13.1	BNB: Aryepiglottische Falte, hypopharyngeale Seite
A69.1	Sonstige Fusospirochätosen	C13.2	Bösartige Neubildung: Hinterwand des Hypopharynx
B00.2	Gingivostomatitis herpetica u Pharyngotonsillitis herpetica	C13.8	BNB: Hypopharynx, mehrere Teilbereiche überlappend
B05.3	Masern, kompliziert durch Otitis media	C13.9	Bösartige Neubildung: Hypopharynx, nicht näher bezeichnet
B08.5	Vesikuläre Pharyngitis durch Enteroviren	C14.0	Bösartige Neubildung: Pharynx, nicht näher bezeichnet
B37.0	Candida-Stomatitis	C14.2	BNB: Lymphatischer Rachenring [Waldeyer]
C00.0	Bösartige Neubildung: Äussere Oberlippe	C14.8	BNB: Lippe, Mundhöhle u Pharynx, mehr Teilber überlapp
C00.1	Bösartige Neubildung: Äussere Unterlippe	C30.0	Bösartige Neubildung: Nasenhöhle
C00.2	Bösartige Neubildung: Äussere Lippe, nicht näher bezeichnet	C30.1	Bösartige Neubildung: Mittelohr
C00.3	Bösartige Neubildung: Oberlippe, Innenseite	C31.0	Bösartige Neubildung: Sinus maxillaris [Kieferhöhle]
C00.4	Bösartige Neubildung: Unterlippe, Innenseite	C31.1	Bösartige Neubildung: Sinus ethmoidalis [Siebbeinzellen]
C00.5	Bösartige Neubildung: Lippe, nnbez, Innenseite	C31.2	Bösartige Neubildung: Sinus frontalis [Stirnhöhle]
C00.6	Bösartige Neubildung: Lippenkommissur	C31.3	Bösartige Neubildung: Sinus sphenoidalis [Keilbeinhöhle]
C00.8	BNB: Lippe, mehrere Teilbereiche überlappend	C31.8	BNB: Nasennebenhöhlen, mehrere Teilbereiche überlappend
C00.9	Bösartige Neubildung: Lippe, nicht näher bezeichnet	C31.9	Bösartige Neubildung: Nasennebenhöhle, nnbez
C01	Bösartige Neubildung des Zungengrundes	C32.0	Bösartige Neubildung: Glottis
C02.0	Bösartige Neubildung: Zungenrücken	C32.1	Bösartige Neubildung: Supraglottis
C02.1	Bösartige Neubildung: Zungenrand	C32.2	Bösartige Neubildung: Subglottis
C02.2	Bösartige Neubildung: Zungenunterfläche	C32.3	Bösartige Neubildung: Larynxknorpel
C02.3	BNB: Vordere zwei Drittel der Zunge, Bereich nnbez	C32.8	BNB: Larynx, mehrere Teilbereiche überlappend
C02.4	Bösartige Neubildung: Zungentonsille	C32.9	Bösartige Neubildung: Larynx, nicht näher bezeichnet
C02.8	BNB: Zunge, mehrere Teilbereiche überlappend	C39.0	Bösartige Neubildung: Obere Atemwege, Teil nnbez
C02.9	Bösartige Neubildung: Zunge, nicht näher bezeichnet	C46.2	Kaposi-Sarkom Gaumen
C03.0	Bösartige Neubildung: Oberkieferzahnfleisch	C76.0	BNB ungenau bezeichneter Lok: Kopf, Gesicht u Hals
C03.1	Bösartige Neubildung: Unterkieferzahnfleisch	D00.0	Carcinoma in situ Lippe/Mundhöhle/Pharynx
C03.9	Bösartige Neubildung: Zahnfleisch, nicht näher bezeichnet	D02.0	Carcinoma in situ Larynx
C04.0	Bösartige Neubildung: Vorderer Teil des Mundbodens	D10.0	Gutartige Neubildung Lippe
C04.1	Bösartige Neubildung: Seitlicher Teil des Mundbodens	D10.1	Gutartige Neubildung Zunge
C04.8	BNB: Mundboden, mehrere Teilbereiche überlappend	D10.2	Gutartige Neubildung Mundboden
C04.9	Bösartige Neubildung: Mundboden, nicht näher bezeichnet	D10.3	Gutartige Neubildung so u nnbez Teile Mund
C05.0	Bösartige Neubildung: Harter Gaumen	D10.4	Gutartige Neubildung Tonsille
C05.1	Bösartige Neubildung: Weicher Gaumen	D10.5	Gutartige Neubildung sonstige Teile Oropharynx
C05.2	Bösartige Neubildung: Uvula	D10.6	Gutartige Neubildung Nasopharynx
C05.8	BNB: Gaumen, mehrere Teilbereiche überlappend	D10.7	Gutartige Neubildung Hypopharynx
C05.9	Bösartige Neubildung: Gaumen, nicht näher bezeichnet	D10.9	Gutartige Neubildung Pharynx, nnbez
C06.0	Bösartige Neubildung: Wangenschleimhaut	D11.0	Gutartige Neubildung Parotis
C06.1	Bösartige Neubildung: Vestibulum oris	D11.7	Gutartige Neubildung sonst grosse Speicheldrüsen
C06.2	Bösartige Neubildung: Retromolarregion	D11.9	Gutartige Neubildung grosse Speicheldrüse, nnbez
C06.8	BNB: Sonst u nnbez Teile Mund, mehrere Teilber überlapp	D14.0	Gutartige Neubildung Mittelohr/Nasenhöhle/NNH
C06.9	Bösartige Neubildung: Mund, nicht näher bezeichnet	D14.1	Gutartige Neubildung Larynx
C07	Bösartige Neubildung der Parotis	D16.5	Gutartige Neubildung Unterkieferknochen
C08.0	Bösartige Neubildung: Glandula submandibularis	D18.05	Hämangiom an Ohr/Nase/Mund/Rachen
C08.1	Bösartige Neubildung: Glandula sublingualis	D37.0	NB unsich/unbek Verhalt Lippe Mundhöh Pharynx
C08.8	BNB: Grosse Speicheldrüsen, mehrere Teilbereiche überlapp	D38.0	NB unsich/unbek Verhalt Larynx
C08.9	Bösartige Neubildung: Grosse Speicheldrüse, nnbez	H60.0	Abszess äusseres Ohr
C09.0	Bösartige Neubildung: Fossa tonsillaris	H60.1	Phlegmone äusseres Ohr
C09.1	Bösartige Neubildung: Gaumenbogen (vorderer) (hinterer)	H60.2	Otitis externa maligna
C09.8	BNB: Tonsille, mehrere Teilbereiche überlappend	H60.3	Sonstige infektiöse Otitis externa
C09.9	Bösartige Neubildung: Tonsille, nicht näher bezeichnet	H60.4	Cholesteatom im äusseren Ohr
C10.0	Bösartige Neubildung: Vallecula epiglottica	H60.5	Akute Otitis externa, nichtinfektiös
C10.1	Bösartige Neubildung: Vorderfläche der Epiglottis	H60.8	Sonstige Otitis externa
C10.2	Bösartige Neubildung: Seitenwand des Oropharynx	H60.9	Otitis externa, nnbez
C10.3	Bösartige Neubildung: Hinterwand des Oropharynx	H61.0	Perichondritis äusseres Ohr
C10.4	Bösartige Neubildung: Kiemengang	H61.1	Nichtinfektiöse KH Ohrmuschel
C10.8	BNB: Oropharynx, mehrere Teilbereiche überlappend	H61.2	Zeruminalpfropf
C10.9	Bösartige Neubildung: Oropharynx, nicht näher bezeichnet	H61.3	Erworbene Stenose äusserer Gehörgang
C11.0	Bösartige Neubildung: Obere Wand des Nasopharynx	H61.8	Sonstige nbez KH äusserer Ohr

H61.9	KH äusseres Ohr, nnbez	H90.0	Beidseitiger Hörverlust durch Schalleitungsstörung
H62.0	Otitis externa b aokl bakteriellen KH	H90.1	Eins Hörverl du SchalleitStör b n eingeschr Hörverl d a Seite
H62.1	Otitis externa b aokl VirusKH	H90.2	Hörverlust d SchalleitStör, nnbez
H62.2	Otitis externa b aokl Mykosen	H90.3	Beidseitiger Hörverlust d Schallempfindstörung
H62.3	Otitis externa b sonst aokl infekt u paras KH	H90.4	Hörv d Schallempf-Stör b n eingeschr Hörverm and Seite
H62.4	Otitis externa bei sonst aokl KH	H90.5	Hörverlust durch Schallempfindungsstör, nnbez
H62.8	Sonst KH äusseres Ohr b aokl KH	H90.6	Komb beidseitiger Hörverl d Schalleit-/Schallempfindstör
H65.0	Akute seröse Otitis media	H90.7	Komb eins Hörverl d Schalleit-/empfindstör, a S n eingeschr
H65.1	Sonstige akute nichteitrige Otitis media	H90.8	Komb Hörverlust d Schalleit-/Schallempf-Stör, nnbez
H65.2	Chronische seröse Otitis media	H91.0	Ototoxischer Hörverlust
H65.3	Chronische muköse Otitis media	H91.1	Presbyakusis
H65.4	Sonstige chronische nichteitrige Otitis media	H91.2	Idiopathischer Hörsturz
H65.9	Nichteitrige Otitis media, nnbez	H91.3	Taubstummheit, aonkl
H66.0	Akute eitrige Otitis media	H91.8	Sonstiger nbez Hörverlust
H66.1	Chronische mesotympanale eitrige Otitis media	H91.9	Hörverlust, nnbez
H66.2	Chronische epitympanale Otitis media	H92.0	Otalgie
H66.3	Sonstige chronische eitrige Otitis media	H92.1	Otorrhoe
H66.4	Eitrige Otitis media, nnbez	H92.2	Blutung äusserer Gehörgang
H66.9	Otitis media, nnbez	H93.0	Degenerative u vaskuläre KH Ohr
H67.0	Otitis media b aokl bakt KH	H93.1	Tinnitus aurium
H67.1	Otitis media b aokl VirusKH	H93.2	Sonstige abnorme Hörempfindungen
H67.8	Otitis media b sonst aokl KH	H93.3	KH Nervus vestibulocochlearis [VIII Hirnnerv]
H68.0	Entzündung Tuba auditiva	H93.8	Sonstige nbez KH Ohr
H68.1	Verschluss Tuba auditiva	H93.9	Krankheit Ohr, nnbez
H69.0	Erweiterte Tuba auditiva	H94.0	Entz N vestibulocochlearis [VIII] b aokl infekt/paras KH
H69.8	Sonstige nbez KH Tuba auditiva	H94.8	Sonst nbez KH Ohr b aokl KH
H69.9	KH Tuba auditiva, nnbez	H95.0	Rez Cholesteatom Mastoidhöhle nach Mastoidektom
H70.0	Akute Mastoiditis	H95.1	Sonstige Krankheiten nach Mastoidektomie
H70.1	Chronische Mastoiditis	H95.8	Sonst KH Ohr u Warzenfortsatz nach med Massn
H70.2	Petrositis	J00	Akute Rhinopharyngitis [Erkältungsschnupfen]
H70.8	Sonstige Mastoiditis u verwandte Zustände	J01.0	Akute Sinusitis maxillaris
H70.9	Mastoiditis, nnbez	J01.1	Akute Sinusitis frontalis
H71	Cholesteatom Mittelohr	J01.2	Akute Sinusitis ethmoidalis
H72.0	Zentrale Perforation Trommelfell	J01.3	Akute Sinusitis sphenoidalis
H72.1	Trommelfellperforation Recessus epitympanicus	J01.4	Akute Pansinusitis
H72.2	Sonstige randständige Trommelfellperforationen	J01.8	Sonstige akute Sinusitis
H72.8	Sonstige Trommelfellperforationen	J01.9	Akute Sinusitis, nnbez
H72.9	Trommelfellperforation, nnbez	J02.0	Streptokokken-Pharyngitis
H73.0	Akute Myringitis	J02.8	Akute Pharyngitis d sonstige nbez Erreger
H73.1	Chronische Myringitis	J02.9	Akute Pharyngitis, nnbez
H73.8	Sonstige nbez Krankheiten Trommelfell	J03.0	Streptokokken-Tonsillitis
H73.9	Krankheit Trommelfell, nnbez	J03.8	Akute Tonsillitis d sonstige nbez Erreger
H74.0	Tympanosklerose	J03.9	Akute Tonsillitis, nnbez
H74.1	Otitis media adhaesiva	J04.0	Akute Laryngitis
H74.2	KontUnterbr od Dislok Gehörknöchelchenkette	J04.2	Akute Laryngotracheitis
H74.3	Sonst erworbene Anomalien Gehörknöchelchen	J05.0	Akute obstruktive Laryngitis [Krupp]
H74.4	Polyp im Mittelohr	J05.1	Akute Epiglottitis
H74.8	Sonst nbez KH Mittelohr u Warzenfortsatz	J06.0	Akute Laryngopharyngitis
H74.9	KH des Mittelohres u des Warzenfortsatzes, nnbez	J06.8	Sonst akute Infekt an mehreren Lok ob Atemwege
H75.0	Mastoiditis b aokl infekt u parasitären KH	J06.9	Akute Infektion obere Atemwege, nnbez
H75.8	Sonst nbez KH Mittelohr u Warzenfortsatz b aokl KH	J10.1	Grippe m so Manifestat an Atemw, Influenzavir nachg
H80.0	Otosklerose m Beteil Fenestra vestibuli, nichtoblit	J11.1	Grippe m so Manifestat an Atemw, Viren nicht nachg
H80.1	Otosklerose m Beteil Fenestra vestibuli, obliterierend	J30.0	Rhinopathia vasomotorica
H80.2	Otosclerosis cochleae	J30.1	Allergische Rhinopathie durch Pollen
H80.8	Sonstige Otosklerose	J30.2	Sonstige saisonale allergische Rhinopathie
H80.9	Otosklerose, nnbez	J30.3	Sonstige allergische Rhinopathie
H81.0	Ménière-Krankheit	J30.4	Allergische Rhinopathie, nnbez
H81.1	Benigner paroxysmaler Schwindel	J31.0	Chronische Rhinitis
H81.2	Neuropathia vestibularis	J31.1	Chronische Rhinopharyngitis
H81.3	Sonstiger peripherer Schwindel	J31.2	Chronische Pharyngitis
H81.4	Schwindel zentraler Ursprung	J32.0	Chronische Sinusitis maxillaris
H81.8	Sonstige Störungen Vestibularfunktion	J32.1	Chronische Sinusitis frontalis
H81.9	Störung Vestibularfunktion, nnbez	J32.2	Chronische Sinusitis ethmoidalis
H82	Schwindelsyndrome b aokl KH	J32.3	Chronische Sinusitis sphenoidalis
H83.0	Labyrinthitis	J32.4	Chronische Pansinusitis
H83.1	Labyrinthfistel	J32.8	Sonstige chronische Sinusitis
H83.2	Funktionsstörung Labyrinth	J32.9	Chronische Sinusitis, nnbez
H83.3	Lärmschädigungen Innenohr	J33.0	Polyp Nasenhöhle
H83.8	Sonstige nbez KH Innenohr	J33.1	Polyposis nasalis deformans
H83.9	KH Innenohr, nnbez	J33.8	Sonstige Polypen Nasennebenhöhlen

J33.9	Nasenpolyp, nnbez	K04.8	Radikuläre Zyste
J34.0	Abszess, Furunkel u Kurbunkel Nase	K04.9	So u nnbez KH Pulpa u periapikales Gewebe
J34.1	Zyste od Mukozele Nase u NNH	K05.0	Akute Gingivitis
J34.2	Nasenseptumdeviation	K05.1	Chronische Gingivitis
J34.3	Hypertrophie Nasenmuscheln	K05.2	Akute Parodontitis
J34.8	Sonst nbez KH Nase u NNH	K05.3	Chronische Parodontitis
J35.0	Chronische Tonsillitis	K05.4	Parodontose
J35.1	Hyperplasie der Gaumenmandeln	K05.5	Sonstige KH Parodont
J35.2	Hyperplasie der Rachenmandel	K05.6	KH Parodont, nnbez
J35.3	Hyperplasie Gaumenmandeln m Hyperplasie Rachenmandel	K06.0	Gingivaretraktion
J35.8	Sonst chron Krankheiten Gaumenmandeln u Rachenmandel	K06.1	Gingivahyperplasie
J35.9	Chron Krankheit Gaumenmandeln u Rachenmandel, nnbez	K06.2	Gingivaläs/Läsionen zahnl AlvKamm iVm Trauma
J36	Peritonsillarabszess	K06.8	Sonst nbez KH Gingiva u zahnl AlvKamm
J37.0	Chronische Laryngitis	K06.9	KH Gingiva u zahnl AlvKamm, nnbez
J37.1	Chronische Laryngotracheitis	K07.0	Stärkere Anomalien Kiefergrösse
J38.00	Lähmung der Stimmrippen u des Kehlkopfes: Nnbez	K07.1	Anomalien Kiefer-Schädelbasis-Verhältnis
J38.01	Lähm der Stimmripp u des Kehlkopfes: Einseitig, partiell	K07.2	Anomalien Zahnbogenverhältnis
J38.02	Lähm der Stimmripp u des Kehlkopfes: Einseitig, komplett	K07.3	Zahnstellungsanomalien
J38.03	Lähm der Stimmripp u des Kehlkopfes: Beidseitig, partiell	K07.4	Fehlerhafte Okklusion, nnbez
J38.1	Polyp der Stimmrippen u des Kehlkopfes	K07.5	Funktionelle dentofaziale Anomalien
J38.2	Stimmrippknötchen	K07.6	Krankheiten Kiefergelenk
J38.3	Sonstige Krankheiten der Stimmrippen	K07.8	Sonstige dentofaziale Anomalien
J38.4	Larynxödem	K07.9	Dentofaziale Anomalie, nnbez
J38.5	Laryngospasmus	K08.0	Zahnverfall d systemische Ursachen
J38.6	Kehlkopfstenose	K08.1	Zahnverlust d Unfall/Extrakt/lokal parodont KH
J38.7	Sonstige Krankheiten des Kehlkopfes	K08.2	Atrophie zahnloser Alveolarkamm
J39.0	Retropharyngealabszess und Parapharyngealabszess	K08.3	Verbliebene Zahnwurzel
J39.1	Sonstiger Abszess des Rachenraumes	K08.81	Pathologische Zahnfraktur
J39.2	Sonstige Krankheiten des Rachenraumes	K08.88	Sonst nbez KH Zähne u Zahnhalteapparat
J39.3	Hypersensitivitätsreaktion der oberen Atemwege, Lok nnbez	K08.9	KH Zähne u Zahnhalteapparat, nnbez
J39.80	Erworbene Stenose der Trachea	K09.0	Entwicklungsbedingte odontogene Zysten
J39.88	Sonstige nbez Krankheiten der oberen Atemwege	K09.1	EntwBedingte (nichtodontog) Zysten Mundregion
J39.9	Krankheit der oberen Atemwege, nnbez	K09.2	Sonstige Kieferzysten
K00.0	Anodontie	K09.8	Sonstige Zysten Mundregion, aonkl
K00.1	Hyperodontie	K09.9	Zyste Mundregion, nnbez
K00.2	Abnormitäten in Grösse u Form Zähne	K10.0	Entwicklungsbedingte KH Kiefer
K00.3	Schmelzflecken [Mottled teeth]	K10.1	Zentrales Riesenzellgranulom Kiefer
K00.4	Störungen in Zahnbildung	K10.20	Maxill Absz oh Ang Ausbreit n retromaxill/Fossa canina
K00.5	Hereditäre Störungen Zahnstruktur, aonkl	K10.21	Maxill Absz m Ang Ausbreit n retromaxill/Fossa canina
K00.6	Störungen Zahndurchbruchs	K10.28	Sonst nbez entzündl Zustand Kiefer
K00.7	Dentitionskrankheit	K10.29	Entz Zustand Kiefer, nnbez
K00.8	Sonstige Störungen Zahnentwicklung	K10.3	Alveolitis Kiefer
K00.9	Störung Zahnentwicklung, nnbez	K10.8	Sonstige nbez KH Kiefer
K01.0	Retinierte Zähne	K10.9	KH Kiefer, nnbez
K01.1	Impaktierte Zähne	K11.0	Speicheldrüsenatrophie
K02.0	Karies, auf den Zahnschmelz begrenzt	K11.1	Speicheldrüsenhypertrophie
K02.1	Karies Dentins	K11.2	Sialadenitis
K02.2	Karies Zements	K11.3	Speicheldrüsenabszess
K02.3	Kariesmarke	K11.4	Speicheldrüsenfistel
K02.4	Odontoklasie	K11.5	Sialolithiasis
K02.8	Sonstige Zahnkaries	K11.6	Mukozele Speicheldrüsen
K02.9	Zahnkaries, nnbez	K11.7	Störungen Speichelsekretion
K03.0	Ausgeprägte Attrition Zähne	K11.8	Sonstige KH Speicheldrüsen
K03.1	Abrasion Zähne	K11.9	KH Speicheldrüsen, nnbez
K03.2	Erosion Zähne	K12.0	Rezidivierende orale Aphthen
K03.3	Pathologische Zahnresorption	K12.1	Sonstige Formen Stomatitis
K03.4	Hyperzementose	K12.20	Mund- (Boden-) Phlegmone
K03.5	Ankylose Zähne	K12.21	SubmandAbsz oA Ausbreit n mediast/parapharyng/zervik
K03.6	Auflagerungen [Beläge] auf den Zähnen	K12.22	SubmandAbsz m Ausbreit n mediast/parapharyng/zervik
K03.7	Farbänd Zahnhartsubst nach Zahndurchbruch	K12.23	Wangenabszess
K03.8	Sonstige nbez KH Zahnhartsubstanzen	K12.28	Sonst Phlegmon u Absz Mund
K03.9	KH Zahnhartsubstanzen, nnbez	K12.29	Phlegm u Absz Mund, nnbez
K04.0	Pulpitis	K12.3	Orale Mukositis
K04.1	Pulpanekrose	K13.0	KH Lippen
K04.2	Pulpadegeneration	K13.1	Wangen- u Lippenbiss
K04.3	Abnorme Bildung Zahnhartsubstanz in Pulpa	K13.2	Leukoplakie u so Affekt Mundhöhlenepithel/Zunge
K04.4	Akute apikale Parodontitis pulpalen Ursprungs	K13.3	Haarleukoplakie
K04.5	Chronische apikale Parodontitis	K13.4	Granulom u granulomähnL Läsionen Mundschleimht
K04.6	Periapikaler Abszess m Fistel	K13.5	Orale submuköse Fibrose
K04.7	Periapikaler Abszess oh Fistel	K13.6	Irritative Hyperplasie Mundschleimhaut

K13.7	So u nnbez Läsionen Mundschleimhaut	Q38.1	Ankyloglosson
K14.0	Glossitis	Q38.2	Makroglossie (angeboren)
K14.1	Lingua geographica	Q38.3	Sonstige angeborene Fehlbildungen Zunge
K14.2	Glossitis rhombica mediana	Q38.4	Angeb Fehlbildung Speicheldrüsen u deren Ausführgänge
K14.3	Hypertrophie Zungenpapillen	Q38.5	Angeborene Fehlbildungen Gaumen, aonkl
K14.4	Atrophie Zungenpapillen	Q38.6	Sonstige angeborene Fehlbildungen Mund
K14.5	Lingua plicata	Q38.7	Schlundtasche
K14.6	Glossodynie	Q38.8	Sonstige angeborene Fehlbildungen Rachen
K14.8	Sonstige KH Zunge	Q67.0	Gesichtsasymmetrie
K14.9	KH Zunge, nnbez	Q67.1	Flach gedrücktes Gesicht [Compression facies]
M95.0	Erworbene Deformität Nase	Q67.2	Dolichocephalie
M95.1	Blumenkohlrohr	Q67.3	Plagiocephalie
Q16.0	Angeborenes Fehlen Ohrmuschel	Q67.4	Sonst angeb Deformitäten Schädel, Gesicht u Kiefer
Q16.1	Angeb Fehlen, Atriesie u Striktur (äusseren) Gehörgang	R04.0	Epistaxis
Q16.2	Fehlen Tuba auditiva (angeboren)	R04.1	Blutung aus Rachen
Q16.3	Angeborene Fehlbildung Gehörknöchelchen	R06.5	Mundatmung
Q16.4	Sonst angeborene Fehlbildung Mittelohr	R06.7	Niesen
Q16.5	Angeborene Fehlbildung Innenohr	R07.0	Halsschmerzen
Q16.9	Angeb Fehlbild Ohr als Urs Beeinträcht Hörvermögen, nnbez	R19.6	Mundgeruch
Q17.0	Akzessorische Ohrmuschel	R42	Schwindel u Taumel
Q17.1	Makrotie	R49.0	Dysphonie
Q17.2	Mikrotie	R49.1	Aphonie
Q17.3	Sonstiges fehlgebildetes Ohr	R49.2	Rhinophonia (aperta) (clausa)
Q17.4	Lageanomalie Ohr	R49.8	So u nnbez Störungen Stimme
Q17.5	Abstehendes Ohr	R68.2	Mundtrockenheit, nnbez
Q17.8	Sonstige nbez angeborene Fehlbildungen Ohr	S01.20	Offene Wunde Nase, Teil nnbez
Q17.9	Angeborene Fehlbildung Ohr, nnbez	S01.21	Offene Wunde, äussere Haut Nase
Q18.0	Branchiogene(r) Sinus, Fistel u Zyste	S01.22	Offene Wunde, Nasenlöcher
Q18.1	Präaurikuläre(r) Sinus u Zyste	S01.23	Offene Wunde, Nasenseptum
Q18.2	Sonstige branchiogene Fehlbildungen	S01.29	Offene Wunde, sonstige und mehrere Teile Nase
Q18.4	Makrostomie	S01.30	Offene Wunde Ohr, Teil nnbez
Q18.5	Mikrostomie	S01.31	Offene Wunde, Ohrmuschel
Q18.6	Makrocheilie	S01.33	Offene Wunde, Tragus
Q18.7	Mikrocheilie	S01.34	Offene Wunde, äusserer Gehörgang
Q18.8	Sonst nbez angeb Fehlbildungen Gesicht u Hals	S01.35	Offene Wunde, Tuba auditiva
Q30.0	Choanalatresie	S01.36	Offene Wunde, Gehörknöchelchen
Q30.1	Agnesie u Unterentwicklung Nase	S01.37	Offene Wunde, Trommelfell
Q30.2	Nasenfurche, Naseneinkerbung u Spaltnase	S01.38	Offene Wunde, Innenohr
Q30.3	Angeborene Perforation Nasenseptum	S01.39	Offene Wunde, sonst u mehrere Teile Ohr Gehörstrukturen
Q30.8	Sonstige angeborene Fehlbildungen Nase	S01.42	Offene Wunde, Oberkieferregion
Q30.9	Angeborene Fehlbildung Nase, nnbez	S01.43	Offene Wunde, Unterkieferregion
Q31.0	Kehlkopfsegel	S01.50	Offene Wunde, Mund, Teil nnbez
Q31.1	Angeborene subglottische Stenose	S01.51	Offene Wunde, Lippe
Q31.2	Hypoplasie Kehlkopf	S01.52	Offene Wunde, Wangenschleimhaut
Q31.3	Laryngozele (angeboren)	S01.53	Offene Wunde, Zahnfleisch (Processus alveolaris)
Q31.5	Angeb Laryngomalazie	S01.54	Offene Wunde, Zunge u Mundboden
Q31.8	Sonst angeborene Fehlbildung Kehlkopf	S01.55	Offene Wunde, Gaumen
Q31.9	Angeborene Fehlbildung Kehlkopf, nnbez	S01.59	Offene Wunde, sonstige u mehrere Teile Lippe u Mundhöhle
Q32.0	Angeborene Tracheomalazie	S02.2	Nasenbeinfraktur
Q32.1	Sonstige angeborene Fehlbildungen Trachea	S02.4	Fraktur Jochbein u Oberkiefer
Q32.2	Angeborene Bronchomalazie	S02.5	Zahnfraktur
Q32.3	Angeborene Bronchusstenose	S02.60	Unterkieferfraktur, Teil nnbez
Q32.4	Sonst angeborene Fehlbildung Bronchien	S02.61	Unterkieferfraktur, Processus condylaris
Q35.1	Spalte harter Gaumen	S02.62	Unterkieferfraktur, Subkondylär
Q35.3	Spalte weicher Gaumen	S02.63	Unterkieferfraktur, Processus coronoideus
Q35.5	Spalte harter u weicher Gaumen	S02.64	Unterkieferfraktur, Ramus mandibulae, nnbez
Q35.7	Uvulaspalte	S02.65	Unterkieferfraktur, Angulus mandibulae
Q35.9	Gaumenspalte, nnbez	S02.66	Unterkieferfraktur, Symphysis mandibulae
Q36.0	Lippenspalte, beidseitig	S02.67	Unterkieferfraktur, Pars alveolaris
Q36.1	Lippenspalte, median	S02.68	Unterkieferfraktur, Corpus mandibulae, sonst u nnbez Teile
Q36.9	Lippenspalte, einseitig	S02.69	Unterkieferfraktur, mehrere Teile
Q37.0	Spalte harter Gaumen m beidseitiger Lippenspalte	S03.0	Kieferluxation
Q37.1	Spalte harter Gaumen m einseitiger Lippenspalte	S03.2	Zahnluxation
Q37.2	Spalte weicher Gaumen m beidseitiger Lippenspalte	S03.4	Verstauchung u Zerrung Kiefer
Q37.3	Spalte weicher Gaumen m einseitiger Lippenspalte	S04.6	Verletzung Nervus vestibulocochlearis
Q37.4	Spalte harter/weicher Gaumen m beidseitiger Lippenspalte	S08.1	Traumatische Amputation Ohr
Q37.5	Spalte harter/weicher Gaumen m einseitiger Lippenspalte	S09.2	Traumatische Trommelfellruptur
Q37.8	Gaumenspalte, nnbez, m beidseitiger Lippenspalte	S11.01	Offene Wunde: Kehlkopf
Q37.9	Gaumenspalte, nnbez, m einseitiger Lippenspalte	S11.21	Offene Wunde: Rachen
Q38.0	Angeborene Fehlbildungen Lippen, aonkl	S11.22	Offene Wunde: Ösophagus, Pars cervicalis

S12.8	Fraktur sonstiger Teile im Bereich Hals	T18.0	Fremdkörper im Mund
T16	Fremdkörper im Ohr	T28.0	Verbrennung des Mundes und des Rachens
T17.0	Fremdkörper in einer Nasennebenhöhle	T28.5	Verätzung des Mundes und des Rachens
T17.1	Fremdkörper im Nasenloch	T70.0	Barotrauma Ohr
T17.2	Fremdkörper im Rachen	T70.1	Barotrauma Nasennebenhöhlen
T17.3	Fremdkörper im Kehlkopf	T75.3	Kinetose

Prozedur für MDC 03 (MDC03-1)

20.96↔	Implantation oder Ersatz einer Kochleaprothese, n.n.bez.	20.98↔	Implantation oder Ersatz einer mehrkanaligen Kochleaprothese
20.97↔	Implantation oder Ersatz einer einkanaligen Kochleaprothese		

ADRG D01**Kochleaimplantation**

Prozedur in Tabelle D01-1

DRG D01A**Kochleaimplantation, bilateral**

Mindestens zwei Prozeduren in Tabelle D01-1 oder Beidseitige Prozedur in Tabelle D01-1

DRG D01B**Kochleaimplantation, unilateral****Prozedur D01-1**

20.96↔	Implantation oder Ersatz einer Kochleaprothese, n.n.bez.	20.98↔	Implantation oder Ersatz einer mehrkanaligen Kochleaprothese
20.97↔	Implantation oder Ersatz einer einkanaligen Kochleaprothese		

ADRG D02**Komplexe Resektionen mit Rekonstruktionen an Kopf und Hals und Kombinationseingriff mit äusserst schweren CC oder komplizierende Prozedur**

(Prozedur in Tabelle D02-1 oder Prozedur in Tabelle D02-2) und (Prozedur in Tabelle D02-3 oder Prozedur in Tabelle D02-4) und (PCCL > 3 oder Komplizierende Prozeduren)

DRG D02Z**Komplexe Resektionen mit Rekonstruktionen an Kopf und Hals und Kombinationseingriff mit äusserst schweren CC oder komplizierende Prozedur****Prozedur D02-1**

02.05.10↔	Eins CADImp an Hrnsch oh Bt d Gsschäd,Enf Df	25.2x.41↔	Pelviglekt, transmandibularär Zugang, oh Reko
02.05.11↔	Eins CADImp an Hrnsch oh Bt d Gsschäd,grssr o kmpl Df	25.2x.42↔	Pelviglekt, transmand Zugang, Reko m lok Schleimh
02.05.20↔	Eins CADImp an Hrnsch m Bt v Orb,Tmpreg o fr Sn(bs 2 Rg)	25.2x.43↔	Pelviglekt, transmand Zugang, Reko m myokutanem Lp
02.05.30↔	Eins CADImp an Hrnsch m Bt mlt Rg d Gsschäd(b3Rg)	25.2x.44↔	Plvglkt, trnsmnd Zg, Rk m fr mkrvsknst Tx
02.06.10↔	Frontoorbitale Kranioplastik zur Verlagerung	25.2x.49↔	Pelviglekt, transmandibularär Zugang, m sonstiger Reko
02.06.30↔	Reko v Hirn u Gesschäd, m einf Implant (Knzement) o Tx	25.2x.50↔	Pelviglossomandibulektomie, n.n.bez.
25.2x.00↔	Partielle Glossektomie, n.n.bez.	25.2x.51↔	Pelviglossomandibulektomie, ohne Rekonstruktion
25.2x.09↔	Partielle Glossektomie, sonstige	25.2x.52↔	Pelviglossomekt, Rekonstruktion m lok Schleimhaut
25.2x.10↔	Partielle Glossektomie, transoraler Zugang, n.n.bez.	25.2x.53↔	Pelviglossomekt, Rekonstruktion m myokutanem Lp
25.2x.11↔	Part Glossekt, transoraler Zugang, oh Rekonstruktion	25.2x.54↔	Pelviglossomekt, Reko m fr mikrovaskanast Tx
25.2x.12↔	Part Glossekt, transoraler Zugang, Reko m lok Schleimh	25.2x.59↔	Pelviglossomandibulektomie, mit sonstiger Rekonstruktion
25.2x.13↔	Part Glossekt, transor Zugang, Reko m myokutanem Lp	25.3x.00↔	Vollständige Glossektomie, n.n.bez.
25.2x.14↔	Prt Glsskt, trnsr Zg, Rk m fr mkrvsknst Tx	25.3x.09↔	Vollständige Glossektomie, sonstige
25.2x.19↔	Part Glossekt, transoraler Zugang, m sonstiger Reko	25.3x.10↔	Vollständige Glossekt, transoraler Zugang, n.n.bez.
25.2x.20↔	Part Glossekt, transmandibularär Zugang, n.n.bez.	25.3x.11↔	Vollständige Glossekt, transoraler Zugang, oh Reko
25.2x.21↔	Part Glossekt, transmandibularär Zugang, oh Reko	25.3x.12↔	Vollst Glossekt, transor Zugang, Reko m lok Schleimh
25.2x.22↔	Part Glossekt, transmand Zugang, Reko m lok Schleimh	25.3x.13↔	Vollst Glossekt, transor Zugang, Reko m myokutanem Lp
25.2x.23↔	Part Glossekt, transmand Zugang, Reko m myokutanem Lp	25.3x.14↔	Vllst Glsskt, trnsr Zg, Rk m fr mkrvsknst Tx
25.2x.24↔	Prt Glsskt, trnsmnd Zg, Rk m fr mkrvsknst Tx	25.3x.19↔	Vollständige Glossekt, transoraler Zugang, m So Reko
25.2x.29↔	Part Glossekt, transmandibularär Zugang, m So Reko	25.3x.20↔	Vollständige Glossekt, transmand Zugang, n.n.bez.
25.2x.30↔	Pelviglossektomie, transoraler Zugang, n.n.bez.	25.3x.21↔	Vollständige Glossekt, transmand Zugang, oh Reko
25.2x.31↔	Pelviglekt, transoraler Zugang, oh Rekonstruktion	25.3x.22↔	Vollst Glossekt, transmand Zugang, Reko m lok Schleimh
25.2x.32↔	Pelviglekt, transoraler Zugang, Reko m lok Schleimhaut	25.3x.23↔	Vollst Glossekt, transmand Zug, Reko m myokutanem Lp
25.2x.33↔	Pelviglekt, transoraler Zugang, Reko m myokutanem Lp	25.3x.24↔	Vllst Glsskt, trnsmnd Zg, Rk m fr mkrvsknst Tx
25.2x.34↔	Pelviglekt, transor Zug, Reko m fr mikrovaskanast Tx	25.3x.29↔	Vollständige Glossekt, transmand Zugang, m So Reko
25.2x.39↔	Pelviglekt, transoraler Zugang, m sonstiger Reko	25.3x.30↔	Vollständige Pelviglossektomie, transoraler Zugang, n.n.bez.
25.2x.40↔	Pelviglossektomie, transmandibularär Zugang, n.n.bez.	25.3x.31↔	Vollständige Pelviglekt, transoraler Zugang, oh Reko

25.3x.32↔	Vollst Pelviglekt, transor Zugang, Reko m lok Schleimh	25.4x.32↔	Rad Pelviglekt, transor Zugang, Reko m lok Schleimh
25.3x.33↔	Vollst Pelviglekt, transor Zug, Reko m myokutanem Lp	25.4x.33↔	Rad Pelviglekt, transor Zugang, Reko m myokutanem Lp
25.3x.34↔	Vllst Plvglkt, trnsr Zg, Rk m fr mkrvsknst Tx	25.4x.34↔	Rd Plvglkt, trnsr Zg, Rk m fr mkrvsknst Tx
25.3x.39↔	Vollständige Pelviglekt, transoraler Zugang, m So Reko	25.4x.39↔	Rad Pelviglekt, transoraler Zugang, m sonstiger Reko
25.3x.40↔	Vollständige Pelviglekt, transmand Zugang, n.n.bez.	25.4x.40↔	Radikale Pelviglossektomie, transmandibularär Zugang, n.n.bez.
25.3x.41↔	Vollständige Pelviglekt, transmand Zugang, oh Reko	25.4x.41↔	Rad Pelviglekt, transmandibularär Zugang, oh Reko
25.3x.42↔	Vollst Pelviglekt, transmand Zug, Reko m lok Schleimh	25.4x.42↔	Rad Pelviglekt, transmand Zugang, Reko m lok Schleimh
25.3x.43↔	Vollst Pelviglekt, transmand Zug, Reko m myokutanem Lp	25.4x.43↔	Rad Pelviglekt, transmand Zugang, Reko m myokutanem Lp
25.3x.44↔	Vllst Plvglkt, trnsmnd Zg, Rk m fr mkrvsknst Tx	25.4x.44↔	Rd Plvglkt, trnsmnd Zg, Rk m fr mkrvsknst Tx
25.3x.49↔	Vollständige Pelviglekt, transmand Zugang, m So Reko	25.4x.49↔	Rad Pelviglekt, transmandibularär Zugang, m So Reko
25.3x.50↔	Vollständige Pelviglossomandibulektomie, n.n.bez.	25.4x.50↔	Radikale Pelviglossomandibulektomie, n.n.bez.
25.3x.51↔	Vollständige Pelviglossomekt, oh Rekonstruktion	25.4x.51↔	Radikale Pelviglossomandibulektomie, oh Rekonstruktion
25.3x.52↔	Vollständige Pelviglossomekt, Reko m lok Schleimhaut	25.4x.52↔	Rad Pelviglossomekt, Rekonstruktion m lok Schleimhaut
25.3x.53↔	Vollständige Pelviglossomekt, Reko m myokutanem Lp	25.4x.53↔	Rad Pelviglossomekt, Rekonstruktion m myokutanem Lp
25.3x.54↔	Vollst Pelviglossomekt, Reko m fr mikrovasikanast Tx	25.4x.54↔	Rad Pelviglossomekt, Reko m fr mikrovasikanast Tx
25.3x.59↔	Vollständige Pelviglossomekt, m sonstiger Reko	25.4x.59↔	Radikale Pelviglossomekt, m sonstiger Rekonstruktion
25.4x.00↔	Radikale Glossektomie, n.n.bez.	25.4x.99↔	Radikale Glossektomie, sonstige.
25.4x.10↔	Radikale Glossektomie, transoraler Zugang, n.n.bez.	76.41.00↔	Totale Mandibulektomie m glz Rekonstruktion, n.n.bez.
25.4x.11↔	Rad Glossekt, transoraler Zugang, oh Rekonstruktion	76.41.99↔	Totale Mandibulektomie m glz Rekonstruktion, sonstige
25.4x.12↔	Rad Glossekt, transoraler Zugang, Reko m lok Schleimh	76.43.11↔	Plast Rekonstruktion Einf Defekte d Mand d CADImplant
25.4x.13↔	Rad Glossekt, transoraler Zugang, Reko m myokutanem Lp	76.43.12↔	Plast Reko grosser o kompl Defekte d Mand d CADImplant
25.4x.14↔	Rd Glsskt, trnsr Zg, Rk m fr mkrvsknst Tx	76.44.10↔	Tot Ostekt an and Gschk, Reko m mikrovasikanast Tx
25.4x.19↔	Rad Glossekt, transoraler Zugang, m sonstiger Reko	76.44.11↔	Tot Ostekt an and Gschk, Reko m Ni vaskularisiertem Tx
25.4x.20↔	Radikale Glossekt, transmandibularär Zugang, n.n.bez.	76.44.19↔	Totale Ostekt an and Gschk m sonstiger Rekonstruktion
25.4x.21↔	Rad Glossekt, transmandibularär Zugang, oh Reko	76.44.99↔	Totale Ostekt an and Gschk m glz Reko, sonstige
25.4x.22↔	Rad Glossekt, transmand Zugang, Reko m lok Schleimh	76.46.10↔	So Reko an and Gschk m mikrovasikanast Transplantat
25.4x.23↔	Rad Glossekt, transmand Zugang, Reko m myokutanem Lp	76.92.20↔	Etz v Schädlnpl (CAD) an Gsschd o Bt d Hrns (bs z 2 Rg)
25.4x.24↔	Rd Glsskt, trnsmnd Zg, Rk m fr mkrvsknst Tx	76.92.21↔	Etz v Schädlnpl (CAD) an Gsschd o Bt d Hrnsch (b 3 Rg)
25.4x.29↔	Rad Glossekt, transmandibularär Zugang, m So Reko	76.92.29↔	Enstz v Schädlnpl (CAD) an Gsschäd oh Bt d Hrnsch, S
25.4x.30↔	Radikale Pelviglossektomie, transoraler Zugang, n.n.bez.	76.92.30↔	Plast Reko Einf Defekte d Maxilla d CADImplant
25.4x.31↔	Rad Pelviglekt, transoraler Zugang, oh Rekonstruktion	76.92.31↔	Plst Rk grrs o kompl Dfkt d Mxll d CADImplnt

Prozedur D02-2

16.98.11↔	Rekonstruktion der Orbitawand mit mikrovasikulärem Lappen	76.39.10↔	Part Ostekt an and Gschk, Reko m mikrovasikanast Tx
18.71.14↔	Ohrmuschelaufbau, partiell mit mikrovasikulärem Lappen	76.41.10↔	Tot Mandekt m glz Reko, Reko m mikrovasikanast Tx
18.71.24↔	Ohrmuschelaufbau, total mit mikrovasikulärem Lappen	76.43.10↔	Sonstige Reko d Mand m mikrovasikanast Transplantat
25.2x.14↔	Prt Glsskt, trnsr Zg, Rk m fr mkrvsknst Tx	76.44.10↔	Tot Ostekt an and Gschk, Reko m mikrovasikanast Tx
25.2x.24↔	Prt Glsskt, trnsmnd Zg, Rk m fr mkrvsknst Tx	76.46.10↔	So Reko an and Gschk m mikrovasikanast Transplantat
25.2x.34↔	Pelviglekt, transor Zug, Reko m fr mikrovasikanast Tx	83.43.12↔	Entn e sonst Lappentx m mikrovasik Anast aus M o Fasz
25.2x.44↔	Plvglkt, trnsmnd Zg, Rk m fr mkrvsknst Tx	83.82.40↔	Tx e snst Lppntx m mkrvsk Anst aus M o Fsz, Kpf u H
25.2x.54↔	Pelviglossomekt, Reko m fr mikrovasikanast Tx	83.82.41↔	Tx e snst Lppntx m mkrvsk Anst aus M o Fsz, Schl u Axll
25.3x.14↔	Vllst Glsskt, trnsr Zg, Rk m fr mkrvsknst Tx	83.82.42↔	Tx e snst Lppntx m mkrvsk Anst aus M o Fsz, Ob u Ellb
25.3x.24↔	Vllst Glsskt, trnsmnd Zg, Rk m fr mkrvsknst Tx	83.82.43↔	Tx e snst Lppntx m mkrvsk Anst aus M o Fsz, Unt
25.3x.34↔	Vllst Plvglkt, trnsr Zg, Rk m fr mkrvsknst Tx	83.82.44↔	Tx e so Lppntx m mkrvsk Anst aus M o Fsz, Brw, Bauch u Rückn
25.3x.44↔	Vllst Plvglkt, trnsmnd Zg, Rk m fr mkrvsknst Tx	83.82.45↔	Tx e so Lppntx m mkrvsk Anst aus M o Fsz, Leist u Gnrg u Gsäss
25.3x.54↔	Vollst Pelviglossomekt, Reko m fr mikrovasikanast Tx	83.82.46↔	Tx e snst Lppntx m mkrvsk Anst aus M o Fsz, Unt Extrm
25.4x.14↔	Rd Glsskt, trnsr Zg, Rk m fr mkrvsknst Tx	83.82.47↔	Tx e snst Lppntx m mkrvsk Anst aus M o Fsz, And Lk
25.4x.24↔	Rd Glsskt, trnsmnd Zg, Rk m fr mkrvsknst Tx	86.73.30↔	Anbr von fr Lappen mit mikrovasikulärer Anast an d Hand
25.4x.34↔	Rd Plvglkt, trnsr Zg, Rk m fr mkrvsknst Tx	86.78.10↔	Anbr v fr Lp m mkrvsk Anst a Kpf (auss Lp u Mnd)
25.4x.44↔	Rd Plvglkt, trnsmnd Zg, Rk m fr mkrvsknst Tx	86.78.11↔	Anbr von fr Lappen mit mikrovasikulärer Anast a Hals
25.4x.54↔	Rad Pelviglossomekt, Reko m fr mikrovasikanast Tx	86.78.12↔	Anbr von fr Lp m mikrovasik Anast an Schulter und Oba
27.57.10↔	Anbr e fr mikrovasikanast Transpl an Lip und Mund	86.78.13↔	Anbr von fr Lp mit mikrovasikulärer Anast a Unterarm
27.59.40↔	So Plast Reko an Lip und Mund m fr mikrovasikanast Tx	86.78.14↔	Anbr von fr Lp m mikrovasik Anast an Bruw und Rücken
29.33.12↔	Part Pharyngekt, Reko m fr mikrovasikanast Tx	86.78.15↔	Anbr von fr Lp mit mikrovasikulärer Anast an Bauchreg
29.33.21↔	Tt Phryngkt, Rk m fr mkrvsknst Tx, fr Dmtr o Mgnhchz	86.78.16↔	Anbr von fr Lp m mikrovasik Anast an d Leist u Genreg
29.4x.12↔	Plst Rk a Phr, m mkrvsk anstmsiertm Tx, Dmtr o Mgnhchz	86.78.17↔	Anbr von fr Lappen mit mikrovasikulärer Anast a Gesäss
30.3x.15↔	Vollständige Laryekt, Reko m fr mikrovasikanast Tx	86.78.18↔	Anbr von fr Lp m mikrovasik Anast an d unteren Extrem
30.4x.15↔	Rad Laryekt, m Pharyngekt, Reko m fr mikrovasikanast Tx	86.78.19↔	Anbr von fr Lp mit mikrovasikulärer Anast an And Lok
30.4x.25↔	Rd Larykt, m Phryngkt u Schldrds, Rk m fr mkrvsknst Tx		
76.31.20↔	Part Mandekt, Reko m mikrovasikanast Transplantat		

Prozedur D02-3

40.40↔	Radikale Neck dissection, n.n.bez.	40.41.14↔	Selektive (funktionelle) Neck dissection, central (Region VI)
40.41.00↔	Radikale unilaterale Neck dissection, n.n.bez.	40.41.20↔	Radikale Neck dissection (inkl. modifiziert)
40.41.10↔	Sel (funkt) Neck dissec, supraomohyoid (Reg IIII)	40.41.21↔	Extended Neck dissection
40.41.11↔	Selektive (funktionelle) Neck dissection, lateral (Region II-IV)	40.41.99↔	Radikale unilaterale Neck dissection, sonstige
40.41.12↔	Sel (funkt) Neck dissec, anterolateral (Reg IIV)	40.42↔	Radikale bilaterale Neck dissection
40.41.13↔	Sel (funkt) Neck dissec, posterolateral (Reg IIIV)		

Prozedur D02-4

31.1†↔	Temporäre Tracheostomie	31.74†↔	Revision einer Tracheostomie
31.21†↔	Mediastinale Tracheostomie	31.79.10†↔	Erweiterungsplastik eines Tracheostoma
31.29†↔	Sonstige permanente Tracheostomie		

ADRG D03**Operative Korrektur einer Lippen-Kiefer-Gaumen-Spalte**

Hauptdiagnose in Tabelle D03-1 und Prozedur in Tabelle D03-2

DRG D03Z**Operative Korrektur einer Lippen-Kiefer-Gaumen-Spalte****Hauptdiagnose D03-1**

Q35.1	Spalte harter Gaumen	Q37.0	Spalte harter Gaumen m beidseitiger Lippenspalte
Q35.3	Spalte weicher Gaumen	Q37.1	Spalte harter Gaumen m einseitiger Lippenspalte
Q35.5	Spalte harter u weicher Gaumen	Q37.2	Spalte weicher Gaumen m beidseitiger Lippenspalte
Q35.7	Uvulaspalte	Q37.3	Spalte weicher Gaumen m einseitiger Lippenspalte
Q35.9	Gaumenspalte, nnbez	Q37.4	Spalte harter/weicher Gaumen m beidseitiger Lippenspalte
Q36.0	Lippenspalte, beidseitig	Q37.5	Spalte harter/weicher Gaumen m einseitiger Lippenspalte
Q36.1	Lippenspalte, median	Q37.8	Gaumenspalte, nnbez, m beidseitiger Lippenspalte
Q36.9	Lippenspalte, einseitig	Q37.9	Gaumenspalte, nnbez, m einseitiger Lippenspalte

Prozedur D03-2

27.62.00↔	Korrektur einer Gaumenspalte, n.n.bez.	30.3x.10↔	Vollständige Laryngektomie, ohne Rekonstruktion
27.62.10↔	Korrektur einer Gaumenspalte, Kieferplastik	30.3x.11↔	Vollständige Laryekt, Rekonstruktion m lok Schleimhaut
27.62.11↔	Korrektur einer Gaumenspalte, Kieferplastik mit Osteoplastik	30.3x.12↔	Vollständige Laryekt, Reko m Ni vaskularisiertem Tx
27.62.20↔	Korrektur einer Gaumenspalte, Sekundärop der Kieferspalte	30.3x.13↔	Vollständige Laryekt, Rekonstruktion m gestielt reg Lp
27.62.99↔	Korrektur einer Gaumenspalte, sonstige	30.3x.14↔	Vollständige Laryekt, Rekonstruktion m gestielt Fernl
27.63.00↔	Revision der Korrektur einer Gaumenspalte, n.n.bez.	30.3x.15↔	Vollständige Laryekt, Reko m fr mikrovaskanast Tx
27.63.10↔	Revision der Korrektur einer Gaumenspalte, Kieferplastik	30.3x.16↔	Vollständige Laryekt, Rekonstruktion mit fr Darmtr
27.63.11↔	Rev d Korr e Gaumenspalte, Kieferplastik m Osteopl	30.3x.17↔	Vollständige Laryngektomie, Rekonstruktion mit Magenhochzug
27.63.20↔	Rv d Krr e Gaumnsplt, Skndärprtion d Kiefrsplt	30.3x.19↔	Vollständige Laryngektomie, sonstige Rekonstruktion
27.63.99↔	Revision der Korrektur einer Gaumenspalte, sonstige	30.3x.99↔	Vollständige Laryngektomie, sonstige
27.64↔	Einsetzen eines Gaumenimplantates	30.4x.00↔	Radikale Laryngektomie, n.n.bez.
27.69.00↔	Sonstige plastische Rekonstruktion am Gaumen, n.n.bez.	30.4x.10↔	Radikale Laryngektomie, oh Rekonstrukt
27.69.10↔	Plastische Rekonstruktion am weichen Gaumen	30.4x.11↔	Rad Laryekt, m Pharyngekt, Reko m lok Schleimhaut
27.69.11↔	Plastische Rekonstruktion am knöchernen Gaumen	30.4x.12↔	Rad Laryekt, m Pharyngekt, Reko m Ni vaskul Tx
27.69.99↔	Sonstige plastische Rekonstruktion am Gaumen, sonstige	30.4x.13↔	Rad Laryekt, m Pharyngekt, Reko m gestielt reg Lp
27.73↔	Plastische Rekonstruktion an der Uvula	30.4x.14↔	Rad Laryekt, m Pharyngekt, Reko m gestielt Lp
29.33.00↔	(Partielle) Pharyngektomie, n.n.bez.	30.4x.15↔	Rad Laryekt, m Pharyngekt, Reko m fr mikrovaskanast Tx
29.33.10↔	Partielle Pharyngektomie, ohne Rekonstruktion	30.4x.16↔	Rad Laryekt, m Pharyngekt, Rekonstruktion m fr Darmtr
29.33.11↔	Part Pharyngekt, Rekonstruktion m gestielt reg o Fernl	30.4x.17↔	Rad Laryekt, m Pharyngekt, Reko m Magenhochzug
29.33.12↔	Part Pharyngekt, Reko m fr mikrovaskanast Tx	30.4x.19↔	Rad Laryekt, m Pharyngekt, sonstige Rekonstruktion
29.33.20↔	Totale Pharyngekt, Reko m gestielt reg o Fernl	30.4x.20↔	Rad Laryekt, m Pharyngekt und Schilddrs, oh Reko
29.33.21↔	Tt Phryngkt, Rk m fr mkrvsknst Tx, fr Darmtr o Mgnhchzg	30.4x.21↔	Rd Lrykt, m Phryngkt u Schilddrs, Rk m lk Schleimh
29.33.99↔	(Partielle) Pharyngektomie, sonstige	30.4x.22↔	Rd Lrykt, m Phryngkt u Schilddrs, Rk m N vskl Tx
29.4x.00↔	Plastische Rekonstruktion am Pharynx, n.n.bez.	30.4x.23↔	Rd Lrykt, m Phryngkt u Schilddrs, Rk m gstielt rg Lp
29.4x.10↔	Plast Reko a Phar, m lok Schleimhaut o fr Hautlap	30.4x.24↔	Rd Lrykt, m Phryngkt u Schilddrs, Rk m gstielt Lp
29.4x.11↔	Plast Rekonstruktion a Phar, m gestielt myokutanen Lp	30.4x.25↔	Rd Lrykt, m Phryngkt u Schilddrs, Rk m fr mkrvsknst Tx
29.4x.12↔	Plst Rk a Phr, m mkrvsk anstmsiertm Tx, Darmtr o Mgnhchzg	30.4x.26↔	Rd Lrykt, m Phryngkt u Schilddrs, Rk m fr Darmtr
29.4x.99↔	Plastische Rekonstruktion am Pharynx, sonstige	30.4x.27↔	Rd Lrykt, m Phryngkt u Schilddrs, Rk m Mgnhchzg
29.59↔	Sonstige plastische Rekonstruktion am Pharynx	30.4x.29↔	Rad Laryekt, m Pharyngekt und Schilddrs, So Reko
30.3x.00↔	Vollständige Laryngektomie, n.n.bez.	30.4x.99↔	Radikale Laryngektomie, sonstige

ADRG D04**Bignathe Osteotomie und komplexe Eingriffe am Kiefer**

Prozedur in Tabelle D04-1 und Prozedur in Tabelle D04-2 oder Prozedur in Tabelle D04-3 oder Prozedur in Tabelle D04-4 und Prozedur in Tabelle D04-5

DRG D04Z**Bignathe Osteotomie und komplexe Eingriffe am Kiefer**

Prozedur D04-1

76.62.00↔	Off Osteoplastik [Osteotomie] am Ramus mandibulae, nnbez	76.63.11↔	Ostpl [Ost] i frnt Alvkbr o m Kntdrcht a hr Mdst o Dstrk
76.62.10↔	Off Osteopl [Osteotomie] a Ramus mand, oh Disktraktion	76.63.12↔	Osteoplastik [Osteotomie] zur Kinnverlagerung ohne Distraction
76.62.20↔	Off Osteoplastik [Osteotomie] a Ramus mand, m Distrak	76.63.20↔	Verlag d Alveolarfortsatzes d hor Distrak na Osteot
76.62.99↔	Off Osteoplastik [Osteotomie] am Ramus mandibulae, sonst	76.63.21↔	Verlagerung d Mand d Distrak na Osteot i hor Mandast
76.63.00↔	Osteoplastik [Osteotomie] am Corpus mandibulae, n.n.bez.	76.63.99↔	Osteoplastik [Osteotomie] am Corpus mandibulae, sonstige
76.63.10↔	Ostpl [Ost] i stl Alv o m frntlr Kntsdtrg d Md o Dstrk	76.64↔	Sonstige orthognathische Chirurgie an der Mandibula

Prozedur D04-2

76.65.00↔	Segmentale Osteoplastik [Osteotomie] der Maxilla, n.n.bez.	76.66.10↔	Totale Osteoplastik [Osteotomie] der Maxilla ohne Distraction
76.65.10↔	Segmentale Osteopl [Osteotomie] d Maxilla, oh Distrak	76.66.20↔	Osteot d Maxilla i d LeFortI Ebene i e Stück m Distrak
76.65.20↔	Osteotomie d Maxilla im front Alveokber, mit Distrak	76.66.21↔	Osteot d Mxll i d LFrtIEbn i 2 Stückn m Dstrk
76.65.21↔	Osteotomie d Maxilla i seitlichen Alveokber, m Distrak	76.66.22↔	Osteot d Mxll i d LFrtIEbn i 3 o mhr Stückn m Dstrk
76.65.22↔	Ost d Mxll i frnt u seiti Alvkbr i mr Sgmntn, m Dstrk	76.66.30↔	Plast Reko u Augm d Maxilla d tot Auflagerungsplastik
76.65.99↔	Segmentale Osteoplastik [Osteotomie] der Maxilla, sonstige	76.66.99↔	Totale Osteoplastik [Osteotomie] der Maxilla, sonstige
76.66.00↔	Totale Osteoplastik [Osteotomie] der Maxilla, n.n.bez.		

Prozedur D04-3

76.5x.60↔	Implantation einer Endoprothese am Kiefergelenk	76.79.40↔	S off Rp kmbniertr Mtgtschtsfrktrn (Mrfchfx)
76.5x.61↔	Wechsel einer Endoprothese am Kiefergelenk		

Prozedur D04-4

76.63.00↔	Osteoplastik [Osteotomie] am Corpus mandibulae, n.n.bez.	76.64↔	Sonstige orthognathische Chirurgie an der Mandibula
76.63.10↔	Ostpl [Ost] i stl Alv o m frntlr Kntsdtrg d Md o Dstrk	76.72↔	Offene Reposition einer Jochbein- und Jochbogenfraktur
76.63.11↔	Ostpl [Ost] i frnt Alvkbr o m Kntdrcht a hr Mdst o Dstrk	76.74↔	Offene Reposition einer Maxillafraktur
76.63.12↔	Osteoplastik [Osteotomie] zur Kinnverlagerung ohne Distraction	76.77.00↔	Offene Reposition einer Processus alveolaris-Fraktur, n.n.bez.
76.63.20↔	Verlag d Alveolarfortsatzes d hor Distrak na Osteot	76.77.10↔	Offene Reposition einer Processus alveolaris-Fraktur der Maxilla
76.63.21↔	Verlagerung d Mand d Distrak na Osteot i hor Mandast	76.77.11↔	Offene Reposition e Processus alveolFx d Mandibula
76.63.99↔	Osteoplastik [Osteotomie] am Corpus mandibulae, sonstige	76.77.99↔	Offene Reposition einer Processus alveolaris-Fraktur, sonstige

Prozedur D04-5

76.76.00↔	Offene Reposition einer Mandibulafraktur, n.n.bez.	76.76.99↔	Offene Reposition einer Mandibulafraktur, sonstige
76.76.10↔	Offene Reposition einer Einfachfraktur des Corpus mandibulae	76.77.00↔	Offene Reposition einer Processus alveolaris-Fraktur, n.n.bez.
76.76.11↔	Offene Reposition einer Mehrfachfraktur des Corpus mandibulae	76.77.10↔	Offene Reposition einer Processus alveolaris-Fraktur der Maxilla
76.76.20↔	Off Rep (von aussen) e Einf o Merfachfx d Ram mand	76.77.11↔	Offene Reposition e Processus alveolFx d Mandibula
76.76.21↔	Off Rep (transoral) e Einf o Merfachfx d Ram mand	76.77.99↔	Offene Reposition einer Processus alveolaris-Fraktur, sonstige
76.76.30↔	Off Rep (transoral o von aussen) e Fx d Proc artikul mand		

ADRG D05**Komplexe Eingriffe an den Speicheldrüsen**

Prozedur in Tabelle D05-3

DRG D05A**Komplexe Parotidektomie**

Prozedur in Tabelle D05-4 und Hauptdiagnose in Tabelle D05-1 oder Hauptdiagnose in Tabelle D05-2

DRG D05B**Komplexe Eingriffe an den Speicheldrüsen ausser komplexe Parotidektomien****Hauptdiagnose D05-1**

D11.0 Gutartige Neubildung Parotis

Hauptdiagnose D05-2

C07	Bösartige Neubildung der Parotis	C08.8	BNB: Grosse Speicheldrüsen, mehrere Teilbereiche überlapp
C08.0	Bösartige Neubildung: Glandula submandibularis	C08.9	Bösartige Neubildung: Grosse Speicheldrüse, nnbez
C08.1	Bösartige Neubildung: Glandula sublingualis		

Prozedur D05-3

26.31.00↔	Partielle Sialoadenektomie, n.n.bez.	26.31.11↔	Partielle Parotidektomie mit intraoperatives Fazialismonitoring
26.31.10↔	Partielle Parotidektomie ohne intraoperatives Fazialismonitoring	26.31.99↔	Partielle Sialoadenektomie, sonstige

26.32.00↔ Vollständige Sialoadenektomie, n.n.bez.
 26.32.10↔ Vollst Parotidekt m Erh d N. faz, oh intraop Fazialm
 26.32.11↔ Vollst Parotidekt m Erh d N. faz, m intraop Fazialm

26.32.20↔ Vollständige Parotidekt m Resektion und Reko d N. faz
 26.32.30↔ Vollständige Resektion Glandula submandibularis
 26.32.99↔ Vollständige Sialoadenektomie, sonstige

Prozedur D05-4

26.32.00↔ Vollständige Sialoadenektomie, n.n.bez.
 26.32.10↔ Vollst Parotidekt m Erh d N. faz, oh intraop Fazialm
 26.32.11↔ Vollst Parotidekt m Erh d N. faz, m intraop Fazialm

26.32.20↔ Vollständige Parotidekt m Resektion und Reko d N. faz
 26.32.30↔ Vollständige Resektion Glandula submandibularis
 26.32.99↔ Vollständige Sialoadenektomie, sonstige

ADRG D06**Aufwändige Eingriffe an Nasennebenhöhle, Mastoid, Mittelohr und andere Eingriffe an der Speicheldrüse**

Mindestens eine Prozedur in Tabelle D06-2

DRG D06A**Aufwändige Eingriffe an Nasennebenhöhle, Mastoid, Mittelohr und andere Eingriffe an der Speicheldrüse, mit komplexer Tympanoplastik oder Alter < 6 Jahre**

(Alter < 16 Jahre oder Prozedur in Tabelle D06-3) und (Alter < 6 Jahre oder Prozedur in Tabelle D06-3)

DRG D06B**Aufwändige Eingriffe an Nasennebenhöhle, Mastoid, Mittelohr und andere Eingriffe an der Speicheldrüse, ohne komplexe Tympanoplastik, Alter > 5 und < 16 Jahre, oder komplexer Eingriff an Mastoid oder NNH oder mit komplexer Diagnose, Alter > 15 Jahre**

Alter < 16 Jahre oder Prozedur in Tabelle D06-3 oder Prozedur in Tabelle D06-4 oder Prozedur in Tabelle D06-5 oder Hauptdiagnose in Tabelle D06-1

DRG D06C**Aufwändige Eingriffe an Nasennebenhöhle, Mastoid, Mittelohr und andere Eingriffe an der Speicheldrüse, ohne komplexe Tympanoplastik, ohne komplexen Eingriff an Mastoid oder NNH, ohne komplexe Diagnose, Alter > 15 Jahre****Hauptdiagnose D06-1**

C00.0 Bösartige Neubildung: Äussere Oberlippe
 C00.1 Bösartige Neubildung: Äussere Unterlippe
 C00.2 Bösartige Neubildung: Äussere Lippe, nicht näher bezeichnet
 C00.3 Bösartige Neubildung: Oberlippe, Innenseite
 C00.4 Bösartige Neubildung: Unterlippe, Innenseite
 C00.5 Bösartige Neubildung: Lippe, nnbez, Innenseite
 C00.6 Bösartige Neubildung: Lippenkommissur
 C00.8 BNB: Lippe, mehrere Teilbereiche überlappend
 C00.9 Bösartige Neubildung: Lippe, nicht näher bezeichnet
 C01 Bösartige Neubildung des Zungengrundes
 C02.0 Bösartige Neubildung: Zungenrücken
 C02.1 Bösartige Neubildung: Zungenrand
 C02.2 Bösartige Neubildung: Zungenunterfläche
 C02.3 BNB: Vordere zwei Drittel der Zunge, Bereich nnbez
 C02.4 Bösartige Neubildung: Zungentonsille
 C02.8 BNB: Zunge, mehrere Teilbereiche überlappend
 C02.9 Bösartige Neubildung: Zunge, nicht näher bezeichnet
 C03.0 Bösartige Neubildung: Oberkieferzahnfleisch
 C03.1 Bösartige Neubildung: Unterkieferzahnfleisch
 C03.9 Bösartige Neubildung: Zahnfleisch, nicht näher bezeichnet
 C04.0 Bösartige Neubildung: Vorderer Teil des Mundbodens
 C04.1 Bösartige Neubildung: Seitlicher Teil des Mundbodens
 C04.8 BNB: Mundboden, mehrere Teilbereiche überlappend
 C04.9 Bösartige Neubildung: Mundboden, nicht näher bezeichnet
 C05.0 Bösartige Neubildung: Harter Gaumen
 C05.1 Bösartige Neubildung: Weicher Gaumen
 C05.2 Bösartige Neubildung: Uvula
 C05.8 BNB: Gaumen, mehrere Teilbereiche überlappend
 C05.9 Bösartige Neubildung: Gaumen, nicht näher bezeichnet
 C06.0 Bösartige Neubildung: Wangenschleimhaut
 C06.1 Bösartige Neubildung: Vestibulum oris
 C06.2 Bösartige Neubildung: Retromolarregion
 C06.8 BNB: Sonst u nnbez Teile Mund, mehrere Teilber überlapp
 C06.9 Bösartige Neubildung: Mund, nicht näher bezeichnet

C07 Bösartige Neubildung der Parotis
 C08.0 Bösartige Neubildung: Glandula submandibularis
 C08.1 Bösartige Neubildung: Glandula sublingualis
 C08.8 BNB: Grosse Speicheldrüsen, mehrere Teilbereiche überlapp
 C08.9 Bösartige Neubildung: Grosse Speicheldrüse, nnbez
 C09.0 Bösartige Neubildung: Fossa tonsillaris
 C09.1 Bösartige Neubildung: Gaumenbogen (vorderer) (hinterer)
 C09.8 BNB: Tonsille, mehrere Teilbereiche überlappend
 C09.9 Bösartige Neubildung: Tonsille, nicht näher bezeichnet
 C10.0 Bösartige Neubildung: Vallecula epiglottica
 C10.1 Bösartige Neubildung: Vorderfläche der Epiglottis
 C10.2 Bösartige Neubildung: Seitenwand des Oropharynx
 C10.3 Bösartige Neubildung: Hinterwand des Oropharynx
 C10.4 Bösartige Neubildung: Kiemengang
 C10.8 BNB: Oropharynx, mehrere Teilbereiche überlappend
 C10.9 Bösartige Neubildung: Oropharynx, nicht näher bezeichnet
 C11.0 Bösartige Neubildung: Obere Wand des Nasopharynx
 C11.1 Bösartige Neubildung: Hinterwand des Nasopharynx
 C11.2 Bösartige Neubildung: Seitenwand des Nasopharynx
 C11.3 Bösartige Neubildung: Vorderwand des Nasopharynx
 C11.8 BNB: Nasopharynx, mehrere Teilbereiche überlappend
 C11.9 Bösartige Neubildung: Nasopharynx, nicht näher bezeichnet
 C12 Bösartige Neubildung des Recessus piriformis
 C13.0 Bösartige Neubildung: Regio postcricoida
 C13.1 BNB: Aryepiglottische Falte, hypopharyngeale Seite
 C13.2 Bösartige Neubildung: Hinterwand des Hypopharynx
 C13.8 BNB: Hypopharynx, mehrere Teilbereiche überlappend
 C13.9 Bösartige Neubildung: Hypopharynx, nicht näher bezeichnet
 C14.0 Bösartige Neubildung: Pharynx, nicht näher bezeichnet
 C14.2 BNB: Lymphatischer Rachenring [Waldeyer]
 C14.8 BNB: Lippe, Mundhöhle u Pharynx, mehr Teilber überlapp
 C30.0 Bösartige Neubildung: Nasenhöhle
 C30.1 Bösartige Neubildung: Mittelohr
 C31.0 Bösartige Neubildung: Sinus maxillaris [Kieferhöhle]

C31.1	Bösartige Neubildung: Sinus ethmoidalis [Siebbeinzellen]	C46.2	Kaposi-Sarkom Gaumen
C31.2	Bösartige Neubildung: Sinus frontalis [Stirnhöhle]	C76.0	BNB ungenau bezeichneter Lok: Kopf, Gesicht u Hals
C31.3	Bösartige Neubildung: Sinus sphenoidalis [Keilbeinhöhle]	H70.0	Akute Mastoiditis
C31.8	BNB: Nasennebenhöhlen, mehrere Teilbereiche überlappend	H70.1	Chronische Mastoiditis
C31.9	Bösartige Neubildung: Nasennebenhöhle, nnbez	K10.20	Maxill Absz oh Ang Ausbreit n retromaxill/Fossa canina
C32.0	Bösartige Neubildung: Glottis	K10.21	Maxill Absz m Ang Ausbreit n retromaxill/Fossa canina
C32.1	Bösartige Neubildung: Supraglottis	K10.28	Sonst nbez entzündl Zustand Kiefer
C32.2	Bösartige Neubildung: Subglottis	K11.3	Speicheldrüsenabszess
C32.3	Bösartige Neubildung: Larynxknorpel	K12.20	Mund- (Boden-) Phlegmone
C32.8	BNB: Larynx, mehrere Teilbereiche überlappend	K12.21	SubmandAbsz oA Ausbreit n mediast/parapharyng/zervik
C32.9	Bösartige Neubildung: Larynx, nicht näher bezeichnet	K12.22	SubmandAbsz m Ausbreit n mediast/parapharyng/zervik
C39.0	Bösartige Neubildung: Obere Atemwege, Teil nnbez	K12.28	Sonst Phlegmon u Absz Mund

Prozedur D06-2

19.52↔	Tympanoplastik Typ II	20.79.10↔	Exzision einer Läsion am Labyrinth
19.53↔	Tympanoplastik Typ III	20.79.11↔	Kochleosacotomie
19.54↔	Tympanoplastik Typ IV	20.79.20↔	Labyrinthektomie, transtympanal
19.55↔	Tympanoplastik Typ V	20.79.21↔	Labyrinthektomie, transmastoïdal
19.56.00↔	Tympanoplastik und Ossikuloplastik, n.n.bez.	20.79.22↔	Labyrinthdestruktion, transtympanal
19.56.10↔	Tym Antrt,Attkt,Attkoantrt o Mstek:Oh Imp Prth o Imp aut Oss	20.79.23↔	Labyrinthdestruktion, transmastoïdal
19.56.11↔	Tym Antrt,Attkt,Attkoantrt o Mstek:M Imp allpl,allg o xng Prth	20.79.99↔	Sonstige Inzision, Exz und Destr a Innenohr, sonstige
19.56.20↔	Tym Anl Ohrdhöhl(ff Kvtät):Oh Imp Prth o m Imp autg Osskls	20.92↔	Revision einer Mastoidektomie
19.56.21↔	Tym Anl Ohrdhöhl(ff Kvtät):M Imp allpl,allg o xng Prth	20.93↔	Plastische Rekonstruktion am runden und ovalen Fenster
19.56.99↔	Tympanoplastik und Ossikuloplastik, sonstige	22.02↔	Aspiration od Spülung einer Nasennebenhöhle per Vias natura
19.6↔	Revision einer Tympanoplastik	22.2x.00↔	Endonasale Nasennebenhöhlen-Eröffnung, n.n.bez.
19.9x.00↔	Sonstige plastische Rekonstruktion am Mittelohr, n.n.bez.	22.2x.10↔	Infundibulotomie ohne Kieferhöhlenfensterung
19.9x.10↔	Mikrochirurgische Operationen am Mittelohr, n.n.bez.	22.2x.11↔	Infundibulotomie mit Kieferhöhlenfensterung
19.9x.11↔	Verkleinerung einer Radikalhöhle	22.2x.20↔	Endonasale NnhEröffnung d Ballondilatation, n.n.bez.
19.9x.12↔	Reko d Mitthres: Reimpl / Reko d hint Gehörgangswand	22.2x.21↔	Endnsl NnhEröffng d Blndlttion, Keilbeinhöhl
19.9x.13↔	Rekonstruktion des Mittelohres	22.2x.22↔	Endonasale NnhEröffnung d Ballondilatation, Stirnhöhle
19.9x.14↔	Verschluss einer Mastoid-Fistel	22.2x.28↔	Endnsl NnhEröffng d Blndlttion, mhr Nnh
19.9x.19↔	Mikrochirurgische Operationen am Mittelohr, sonstige	22.2x.29↔	Endonasale NnhEröffnung d Ballondilatation, sonstige
19.9x.99↔	Sonstige plastische Rekonstruktion am Mittelohr, sonstige	22.2x.99↔	Sonstige Endonasale Nasennebenhöhlen-Eröffnung
20.23.00↔	Inzision am Mittelohr, n.n.bez.	22.31↔	Radikale Kieferhöhlen-Operation
20.23.10↔	Antrotomie	22.41.00↔	Sinusotomie des Sinus frontalis, n.n.bez.
20.23.11↔	Attikotomie	22.41.10↔	Sinusotomie des Sinus frontalis von aussen
20.23.12↔	Tymptomie m Abdctng d rnd u/ ovl Fnstrmmbrn	22.41.11↔	Sinusotomie des Sinus frontalis, endonasal
20.23.13↔	Explorative Tympanotomie	22.41.12↔	Sinusotomie des Sinus frontalis, Anlage einer Mediandrainage
20.23.99↔	Inzision am Mittelohr, sonstige	22.41.99↔	Sinusotomie des Sinus frontalis, sonstige
20.41↔	Einfache Mastoidektomie	22.42.00↔	Sinusektomie des Sinus frontalis, n.n.bez.
20.42.00↔	Radikale Mastoidektomie, n.n.bez.	22.42.10↔	Osteoplastische Stirnhöhlenoperation mit Obliteration
20.42.10↔	Mastoidekt: M Freil d Fazialisk: Ohne Dekompr d Nerven	22.42.11↔	Osteoplastische Stirnhöhlenoperation ohne Obliteration
20.42.11↔	Mastoidekt: M Freil d Fazialisk: M Dekompr d Nerven	22.42.99↔	Sinusektomie des Sinus frontalis, sonstige
20.42.20↔	Mstoidkt: sbtt Rs d Flsnb (sbtt Ptrskt), n.n.bez.	22.50↔	Sinusotomie, n.n.bez.
20.42.21↔	Mstoidkt: sbtt Rs d Flsnb (sbtt Ptrskt) oh Obl	22.51↔	Ethmoidotomie
20.42.22↔	Mstoidkt: sbtt Rs d Flsnb (sbtt Ptrskt) m Obl v Ftt	22.52↔	Sphenoidotomie
20.42.23↔	Mstoidkt: sbtt Rs d Flsnb (sbtt Ptrskt) m Obl v M	22.53↔	Inzision an mehreren Nasennebenhöhlen
20.42.24↔	Mstoidkt: sbtt Rs d Flsnb (sbtt Ptrskt) m Obl v Ftt u M	22.60↔	Sinusektomie, n.n.bez.
20.42.30↔	Mastoidekt: Partielle Resektion d Felsenb, n.n.bez.	22.61↔	Exz e Läs a Sinus maxillaris d D Zugang nach Caldwluc
20.42.31↔	Mastoidekt: Partielle Resektion d Felsenb ohne Obl	22.62↔	Exzision e Läsion am Sinus maxillaris durch anderen Zugang
20.42.32↔	Mastoidekt: Part Res d Felsenb m Obl von Fett	22.63.00↔	Ethmoidektomie, n.n.bez.
20.42.33↔	Mastoidekt: Part Resektion d Felsenb m Obl von M	22.63.10↔	Ethmoidektomie von aussen
20.42.34↔	Mastoidekt: Part Res d Felsenb m Obl v Fett u M	22.63.11↔	Ethmoidektomie, endonasal oder transmaxillär
20.42.99↔	Radikale Mastoidektomie, sonstige	22.63.99↔	Ethmoidektomie, sonstige
20.49↔	Sonstige Mastoidektomie	22.64↔	Sphenoidotomie
20.51.00↔	Exzision einer Läsion am Mittelohr, n.n.bez.	22.71↔	Verschluss einer Nasennebenhöhlenfistel
20.51.10↔	Exzision einer Läsion an der Paukenhöhle	22.79.00↔	Rekonstruktion einer Nasennebenhöhle, n.n.bez.
20.51.11↔	Exzision einer Läsion an der Pyramidenspitze	22.79.10↔	Rekonstruktion des Stirnbeins
20.51.12↔	Exzision einer Läsion an der Otobasis	22.79.11↔	Rekonstruktion oder Kranielisation einer Stirnhöhlenwand
20.51.99↔	Exzision einer Läsion am Mittelohr, sonstige	22.79.19↔	Sonstige Rekonstruktion einer Nasennebenhöhle
20.71↔	Endolymphatischer Shunt	22.9x.00↔	Sonstige Operationen an den Nasennebenhöhlen, n.n.bez.
20.72.00↔	Injektion am Innenohr, n.n.bez.	22.9x.10↔	Sonstige Operationen an der Kieferhöhle
20.72.10↔	Destruktion durch Injektion in die Bogengänge	22.9x.11↔	Sonstige Operationen an Siebbein und Keilbeinhöhle
20.72.11↔	Destruktion durch Injektion in das Innenohr	22.9x.12↔	Sonstige Operationen an der Stirnhöhle
20.72.12↔	Destruktion durch Injektion in das Vestibulum	22.9x.13↔	Sanierung von Sinus ethmoidalis und e/mehr and Nnh
20.72.13↔	Destr d Injekt i Bogengänge, Innenohr und Vestibulum	22.9x.14↔	Sphenoethmoidektomie
20.72.14↔	Labyrinthdestruktion durch Injektion	22.9x.20↔	Operationen an mehreren Nasennebenhöhlen, radikal
20.72.99↔	Injektion am Innenohr, sonstige	22.9x.21↔	Op an mehr Nnh, radik m Einbruch i d Flügelgaumengrube
20.79.00↔	Sonstige Inzision, Exz und Destr a Innenohr, n.n.bez.	22.9x.22↔	Op an mehr Nnh, endon, m Entlastung e Abszesses

22.9x.23↔	Op an mhr Nnh,endn,m Drstllng d Schädln(ndnsl Pnsnsprtion)	26.49.00↔	Sonstige Plast Reko an Speicheldrüse o gang, n.n.bez.
22.9x.24↔	Op an mhr Nnh,endn,Teilf L.p. o Schl d Priorbt	26.49.10↔	Fistulisierung einer Speicheldrüse
22.9x.25↔	Operationen an mehr Nnh, komb endon und von aussen	26.49.11↔	Transplantation einer Speichelgangöffnung
22.9x.29↔	Operationen an mehreren Nasennebenhöhlen, sonstige	26.49.12↔	Verlagerung eines Speicheldrüsenausführungsganges
22.9x.99↔	Sonstige Operationen an den Nasennebenhöhlen, sonstige	26.49.99↔	Sonstige Plast Reko an Speicheldrüse o gang, sonstige
26.12↔	Offene Biopsie an Speicheldrüse oder -gang	26.99.00↔	Sonstige Operation an Speicheldrüse und -gang, n.n.bez.
26.21↔	Marsupialisation einer Speicheldrüsenzyste	26.99.10↔	Unterbindung des Ductus parotideus (Stenon-Gang)
26.29.00↔	Sonstige Exzision einer Läsion an einer Speicheldrüse, n.n.bez.	26.99.20↔	Interventionelle Sialendoskopie, n.n.bez.
26.29.10↔	Destruktion einer Speicheldrüse, n.n.bez.	26.99.21↔	Interventionelle Sialendoskopie mit Dilatation
26.29.99↔	Sonstige Exzision einer Läsion an einer Speicheldrüse, sonstige	26.99.22↔	Interventionelle Sialendoskopie m Entf e Fk o Steines
26.30↔	Sialoadenektomie, n.n.bez.	26.99.23↔	Intrv Sialndskpie m intrdtklr Lthtrpsie u Entf v Frgmntn
26.41.00↔	Naht einer Risswunde an einer Speicheldrüse, n.n.bez.	26.99.24↔	Interventionelle Sialendoskopie mit Einsatz e Lasers
26.41.10↔	Naht einer Risswunde an einem Speicheldrüsengang	26.99.29↔	Interventionelle Sialendoskopie, sonstige
26.41.99↔	Naht einer Risswunde an einer Speicheldrüse, sonstige	26.99.99↔	Sonstige Operation an Speicheldrüse und -gang, sonstige
26.42↔	Verschluss einer Speicheldrüsenfistel	27.0†↔	Drainage an Gesicht und Mundboden

Prozedur D06-3

19.52↔	Tympanoplastik Typ II	19.56.10↔	Tym Antrt,Attkt,Attkkoantrt o Mstek:Oh Imp Prth o Imp aut Oss
19.53↔	Tympanoplastik Typ III	19.56.11↔	Tym Antrt,Attkt,Attkkoantrt o Mstek:M Imp allpl,allg o xng Prth
19.54↔	Tympanoplastik Typ IV	19.56.20↔	Tym Anl Ohrrdhöhl(ff Kvtät):Oh Imp Prth o m Imp autg Ossksl
19.55↔	Tympanoplastik Typ V	19.56.21↔	Tym Anl Ohrrdhöhl(ff Kvtät):M Imp allpl,allg o xng Prth
19.56.00↔	Tympanoplastik und Ossikuloplastik, n.n.bez.	19.56.99↔	Tympanoplastik und Ossikuloplastik, sonstige

Prozedur D06-4

20.41↔	Einfache Mastoidektomie	20.42.24↔	Mstoidkt:sbtt Rs d Flsnb(sbtt Ptrskt)m Obl v Ftt u M
20.42.00↔	Radikale Mastoidektomie, n.n.bez.	20.42.30↔	Mastoidekt: Partielle Resektion d Felsenb, n.n.bez.
20.42.10↔	Mastoidekt: M Freil d Fazialisk: Ohne Dekompr d Nerven	20.42.31↔	Mastoidekt: Partielle Resektion d Felsenb ohne Obl
20.42.11↔	Mastoidekt: M Freil d Fazialisk: M Dekompr d Nerven	20.42.32↔	Mastoidekt: Part Res d Felsenb m Obl von Fett
20.42.20↔	Mstoidkt: sbtt Rs d Flsnb (sbtt Ptrskt), n.n.bz.	20.42.33↔	Mastoidekt: Part Resektion d Felsenb m Obl von M
20.42.21↔	Mstoidkt: sbtt Rs d Flsnb (sbtt Ptrskt) oh Obl	20.42.34↔	Mastoidekt: Part Res d Felsenb m Obl v Fett u M
20.42.22↔	Mstoidkt: sbtt Rs d Flsnb (sbtt Ptrskt) m Obl v Ftt	20.42.99↔	Radikale Mastoidektomie, sonstige
20.42.23↔	Mstoidkt: sbtt Rs d Flsnb (sbtt Ptrskt) m Obl v M	20.49↔	Sonstige Mastoidektomie

Prozedur D06-5

22.41.00↔	Sinusotomie des Sinus frontalis, n.n.bez.	22.71↔	Verschluss einer Nasennebenhöhlenfistel
22.41.10↔	Sinusotomie des Sinus frontalis von aussen	22.79.00↔	Rekonstruktion einer Nasennebenhöhle, n.n.bez.
22.41.11↔	Sinusotomie des Sinus frontalis, endonasal	22.79.10↔	Rekonstruktion des Stirnbeins
22.41.12↔	Sinusotomie des Sinus frontalis, Anlage einer Mediandrainage	22.79.11↔	Rekonstruktion oder Kranielisation einer Stirnhöhlenwand
22.41.99↔	Sinusotomie des Sinus frontalis, sonstige	22.79.19↔	Sonstige Rekonstruktion einer Nasennebenhöhle
22.42.00↔	Sinusektomie des Sinus frontalis, n.n.bez.	22.9x.13↔	Sanierung von Sinus ethmoidalis und e/mehr and Nnh
22.42.10↔	Osteoplastische Stirnhöhlenoperation mit Obliteration	22.9x.14↔	Sphenoethmoidektomie
22.42.11↔	Osteoplastische Stirnhöhlenoperation ohne Obliteration	22.9x.20↔	Operationen an mehreren Nasennebenhöhlen, radikal
22.42.99↔	Sinusektomie des Sinus frontalis, sonstige	22.9x.21↔	Op an mehr Nnh, radik m Einbruch i d Flügelgaumengrube
22.63.00↔	Ethmoidektomie, n.n.bez.	22.9x.22↔	Op an mehr Nnh, endon, m Entlastung e Abszesses
22.63.10↔	Ethmoidektomie von aussen	22.9x.23↔	Op an mhr Nnh,endn,m Drstllng d Schädln(ndnsl Pnsnsprtion)
22.63.11↔	Ethmoidektomie, endonasal oder transmaxillär	22.9x.24↔	Op an mhr Nnh,endn,Teilf L.p. o Schl d Priorbt
22.63.99↔	Ethmoidektomie, sonstige	22.9x.25↔	Operationen an mehr Nnh, komb endon und von aussen
22.64↔	Sphenoidektomie		

ADRG D08**Eingriffe an Mundhöhle und Mund bei bösartiger Neubildung**

Hauptdiagnose in Tabelle D08-1 und Prozedur in Tabelle D08-2

DRG D08A**Eingriffe an Mundhöhle und Mund bei bösartiger Neubildung mit schweren CC**

PCCL > 2

DRG D08B**Eingriffe an Mundhöhle und Mund bei bösartiger Neubildung ohne schwere CC****Hauptdiagnose D08-1**

C00.0	Bösartige Neubildung: Äussere Oberlippe	C00.3	Bösartige Neubildung: Oberlippe, Innenseite
C00.1	Bösartige Neubildung: Äussere Unterlippe	C00.4	Bösartige Neubildung: Unterlippe, Innenseite
C00.2	Bösartige Neubildung: Äussere Lippe, nicht näher bezeichnet	C00.5	Bösartige Neubildung: Lippe, nbez, Innenseite

C00.6	Bösartige Neubildung: Lippenkommissur	C10.1	Bösartige Neubildung: Vorderfläche der Epiglottis
C00.8	BNB: Lippe, mehrere Teilbereiche überlappend	C10.2	Bösartige Neubildung: Seitenwand des Oropharynx
C00.9	Bösartige Neubildung: Lippe, nicht näher bezeichnet	C10.3	Bösartige Neubildung: Hinterwand des Oropharynx
C01	Bösartige Neubildung des Zungengrundes	C10.4	Bösartige Neubildung: Kiemengang
C02.0	Bösartige Neubildung: Zungenrücken	C10.8	BNB: Oropharynx, mehrere Teilbereiche überlappend
C02.1	Bösartige Neubildung: Zungenrand	C10.9	Bösartige Neubildung: Oropharynx, nicht näher bezeichnet
C02.2	Bösartige Neubildung: Zungenunterfläche	C11.0	Bösartige Neubildung: Obere Wand des Nasopharynx
C02.3	BNB: Vordere zwei Drittel der Zunge, Bereich nnbez	C11.1	Bösartige Neubildung: Hinterwand des Nasopharynx
C02.4	Bösartige Neubildung: Zungentonsille	C11.2	Bösartige Neubildung: Seitenwand des Nasopharynx
C02.8	BNB: Zunge, mehrere Teilbereiche überlappend	C11.3	Bösartige Neubildung: Vorderwand des Nasopharynx
C02.9	Bösartige Neubildung: Zunge, nicht näher bezeichnet	C11.8	BNB: Nasopharynx, mehrere Teilbereiche überlappend
C03.0	Bösartige Neubildung: Oberkieferzahnfleisch	C11.9	Bösartige Neubildung: Nasopharynx, nicht näher bezeichnet
C03.1	Bösartige Neubildung: Unterkieferzahnfleisch	C12	Bösartige Neubildung des Recessus piriformis
C03.9	Bösartige Neubildung: Zahnfleisch, nicht näher bezeichnet	C13.0	Bösartige Neubildung: Regio postcricioidea
C04.0	Bösartige Neubildung: Vorderer Teil des Mundbodens	C13.1	BNB: Aryepiglottische Falte, hypopharyngeale Seite
C04.1	Bösartige Neubildung: Seitlicher Teil des Mundbodens	C13.2	Bösartige Neubildung: Hinterwand des Hypopharynx
C04.8	BNB: Mundboden, mehrere Teilbereiche überlappend	C13.8	BNB: Hypopharynx, mehrere Teilbereiche überlappend
C04.9	Bösartige Neubildung: Mundboden, nicht näher bezeichnet	C13.9	Bösartige Neubildung: Hypopharynx, nicht näher bezeichnet
C05.0	Bösartige Neubildung: Harter Gaumen	C14.0	Bösartige Neubildung: Pharynx, nicht näher bezeichnet
C05.1	Bösartige Neubildung: Weicher Gaumen	C14.2	BNB: Lymphatischer Rachenring [Waldeyer]
C05.2	Bösartige Neubildung: Uvula	C14.8	BNB: Lippe, Mundhöhle u Pharynx, mehr Teilber überlapp
C05.8	BNB: Gaumen, mehrere Teilbereiche überlappend	C30.0	Bösartige Neubildung: Nasenhöhle
C05.9	Bösartige Neubildung: Gaumen, nicht näher bezeichnet	C30.1	Bösartige Neubildung: Mittelohr
C06.0	Bösartige Neubildung: Wangenschleimhaut	C31.0	Bösartige Neubildung: Sinus maxillaris [Kieferhöhle]
C06.1	Bösartige Neubildung: Vestibulum oris	C31.1	Bösartige Neubildung: Sinus ethmoidalis [Siebbeinzellen]
C06.2	Bösartige Neubildung: Retromolarregion	C31.2	Bösartige Neubildung: Sinus frontalis [Stirnhöhle]
C06.8	BNB: Sonst u nnbez Teile Mund, mehrere Teilber überlapp	C31.3	Bösartige Neubildung: Sinus sphenoidalis [Keilbeinhöhle]
C06.9	Bösartige Neubildung: Mund, nicht näher bezeichnet	C31.8	BNB: Nasennebenhöhlen, mehrere Teilbereiche überlappend
C07	Bösartige Neubildung der Parotis	C31.9	Bösartige Neubildung: Nasennebenhöhle, nnbez
C08.0	Bösartige Neubildung: Glandula submandibularis	C32.0	Bösartige Neubildung: Glottis
C08.1	Bösartige Neubildung: Glandula sublingualis	C32.1	Bösartige Neubildung: Supraglottis
C08.8	BNB: Grosse Speicheldrüsen, mehrere Teilbereiche überlapp	C32.2	Bösartige Neubildung: Subglottis
C08.9	Bösartige Neubildung: Grosse Speicheldrüse, nnbez	C32.3	Bösartige Neubildung: Larynxknorpel
C09.0	Bösartige Neubildung: Fossa tonsillaris	C32.8	BNB: Larynx, mehrere Teilbereiche überlappend
C09.1	Bösartige Neubildung: Gaumenbogen (vorderer) (hinterer)	C32.9	Bösartige Neubildung: Larynx, nicht näher bezeichnet
C09.8	BNB: Tonsille, mehrere Teilbereiche überlappend	C39.0	Bösartige Neubildung: Obere Atemwege, Teil nnbez
C09.9	Bösartige Neubildung: Tonsille, nicht näher bezeichnet	C46.2	Kaposi-Sarkom Gaumen
C10.0	Bösartige Neubildung: Vallecula epiglottica	C76.0	BNB ungenau bezeichneter Lok: Kopf, Gesicht u Hals

Prozedur D08-2

23.6↔	Prothetisches Zahnimplantat	25.92↔	Linguale Frenulektomie
24.0↔	Inzision an Zahnfleisch und Alveolarkamm	25.93↔	Lösung von Adhäsion an der Zunge
24.11.00↔	Biopsie am Zahnfleisch, n.n.bez.	25.94↔	Sonstige Glossotomie
24.11.20↔	Offene Biopsie (mit Inzision) am Zahnfleisch	27.1↔	Inzision am Gaumen
24.11.99↔	Biopsie am Zahnfleisch, sonstige	27.21.00↔	Biopsie am knöchernen Gaumen, n.n.bez.
24.12.00↔	Biopsie an einer Zahnalveole, n.n.bez.	27.21.20↔	Offene Biopsie (mit Inzision) am knöchernen Gaumen
24.12.20↔	Offene Biopsie (mit Inzision) an einer Zahnalveole	27.21.99↔	Biopsie am knöchernen Gaumen, sonstige
24.12.99↔	Biopsie an einer Zahnalveole, sonstige	27.22.00↔	Biopsie an Uvula und weichem Gaumen, n.n.bez.
24.2x.00↔	Gingivaplastik, n.n.bez.	27.22.20↔	Offene Biopsie (mit Inzision) an Uvula und weichem Gaumen
24.2x.10↔	Gingivaplastik mit Transplantat oder Implantat	27.22.99↔	Biopsie an Uvula und weichem Gaumen, sonstige
24.2x.99↔	Gingivaplastik, sonstige	27.23.00↔	Biopsie an der Lippe, n.n.bez.
24.31↔	Exzision von Läsion oder Gewebe am Zahnfleisch	27.23.99↔	Biopsie an der Lippe, sonstige
24.4x.00↔	Exzision einer Zahnläsion am Kiefer, n.n.bez.	27.24.00↔	Biops in d Mundhöhle, an nicht bez Struktur, n.n.bez.
24.4x.10↔	Exz e Zhnläsion a Kiefr m Eröffng v Kiefrhöhl o Nsnbdn	27.24.20↔	Off Biops(m Inzs) Wngnschlh,Mndb u snst Strkt i d Mndhö
24.4x.11↔	Exzision einer Zahnläsion am Kiefer mit Nervendarstellung	27.24.99↔	Biops in d Mundhöhle, an nicht bez Struktur, sonstige
24.4x.99↔	Exzision einer Zahnläsion am Kiefer, sonstige	27.31.00↔	Lok Exz o Destr von Läs o Gew a knöch Gaum, n.n.bez.
24.5x.00↔	Alveoloplastik, n.n.bez.	27.31.10↔	Lokale Exzision von Läsion oder Gewebe am knöch Gaumen
24.5x.10↔	Alveoloplastik mit Transplantat	27.31.20↔	Partielle Exzision von Läsion oder Gewebe am knöch Gaumen
24.5x.99↔	Alveoloplastik, sonstige	27.31.30↔	Destruktion von Läsion oder Gewebe am knöchernen Gaumen
24.7↔	Anbringen einer orthodontischen Apparatur	27.31.99↔	Lok Exz o Destr von Läs o Gew a knöch Gaum, sonstige
24.91.00↔	Extens o Vertiefung d Sulcus buccolab o ling, n.n.bez.	27.32.00↔	Asgdhnt Exz o Dstr v Läs o Gw a knöch Gaum, n.n.bz.
24.91.10↔	Vestibulumplastik	27.32.10↔	Totale transorale Exst von Läs oder Gew a knöch Gaum
24.91.11↔	Mundbodensenkung	27.32.11↔	Rd trnsmndblär Exz [EnblcRs] v Läs o Gw a knöch Gaum
24.91.99↔	Extens o Vertiefung d Sulcus buccolab o ling, So	27.32.12↔	Rd trnsfzial Exz [EnblcRs] v Läs o Gw a knöch Gaum
25.02↔	Offene Biopsie an der Zunge	27.32.99↔	Aisgedehnt Exz o Destr von Läs o Gew a knöch Gaum, So
25.1↔	Exzision od Destruktion von Läsion oder Gewebe an Zunge	27.42↔	Ausgedehnte Exzision einer Läsion an der Lippe
25.59.00↔	Sonstige Zungenrekonstruktion und Zungenplastik, n.n.bez.	27.43.00↔	Sonst Exzision von Läsion od Gewebe an der Lippe, n.n.bez.
25.59.10↔	Plastische Rekonstruktion der Zunge, n.n.bez.	27.43.10↔	Sonstige Exz von Läs oder Gew an d Lippe, lokale Exz
25.59.99↔	Sonstige Zungenrekonstruktion und Zungenplastik, sonstige	27.43.99↔	Sonst Exzision von Läsion oder Gewebe an der Lippe, sonst

27.44.00↔	Radikale Exzision einer Läsion an der Lippe, n.n.bez.	86.4x.23↔	Rad Exz e Hautlās an Oba u Ellb m Tx o Transp von Haut
27.44.10↔	Radikale Exz e Lās an d Lip mit histografischer Kontr	86.4x.24↔	Rad Exz e Hautlās d Unterarmes m Tx o Transp von Haut
27.44.20↔	Rad Exz e Hautlās d Lip m Tx o Transp von Haut	86.4x.25↔	Rad Exz e Hautlās d Hand m Tx o Transp von Haut
27.44.99↔	Radikale Exzision einer Läsion an der Lippe, sonstige	86.4x.26↔	Rd Exz e Hautlās an Brw u Rückn m Tx o Trnsp v Haut
27.49.00↔	Sonstige Exzision in der Mundhöhle, n.n.bez.	86.4x.27↔	Rad Exz e Hautlās an d Bauchreg m Tx o Transp von Haut
27.49.10↔	Exzision an der Wange	86.4x.28↔	Rd Exz e Hautlās d Leist u Gnrg m Tx o Trnsp v Haut
27.49.11↔	Exzision am Mundboden	86.4x.29↔	Rad Exz e Hautlās and Lok m Tx o Transp von Haut
27.49.99↔	Sonstige Exzision in der Mundhöhle, sonstige	86.4x.2a↔	Rad Exz e Hautlās a Gesäss m Tx o Transp von Haut
27.53↔	Verschluss einer Fistel im Mund	86.4x.2b↔	Rad Exz e Hautlās d unt Extrem m Tx o Transp von Haut
27.54.00↔	Plastische Rekonstruktion e (angeb) Lipsp, n.n.bez.	86.4x.30↔	Mkrg Chr a Schnllschntt (Mhs Mcrgphc Srgry)
27.54.10↔	Lippenplastik einer (angeborenen) Lippenspalte	86.4x.31↔	Mkrg Chr a Prffnschntt (3DHstglie n Tübng Mthd)
27.54.11↔	Sekundäroperation einer (angeborenen) Lippenspalte	86.4x.99↔	Radikale Exzision einer Hautläsion, sonstige
27.54.99↔	Plastische Rekonstruktion e (angeb) Lipsp, sonstige	86.69.10↔	Klfl Spalthauttx an D Kopf (auss Lip und Mund)
27.55.00↔	Vollhauttransplantat an Lippe und Mund, n.n.bez.	86.69.11↔	Kleinflächige Spalthauttransplantation an den Hals
27.55.10↔	Kleinflächiges Vollhauttransplantat an Lippe und Mund	86.69.12↔	Kleinflächige Spalthauttransplantation an Schulter und Oberarm
27.55.20↔	Grossflächiges Vollhauttransplantat an Lippe und Mund	86.69.13↔	Kleinflächige Spalthauttransplantation an den Unterarm
27.55.99↔	Vollhauttransplantat an Lippe und Mund, sonstige	86.69.14↔	Kleinflächige Spalthauttransplantation an die Hand
27.58↔	Rv e gstielt o fr Lp o fr Hauttrnsplntts an Lp u Mnd	86.69.15↔	Kleinfl Spalthauttransplantation an Brustwand und Rücken
27.59.00↔	Sonstige plastische Rekonstruktion an Lippe und Mund, n.n.bez.	86.69.16↔	Kleinflächige Spalthauttransplantation an der Bauchregion
27.59.10↔	Kleinfl temporäres HautRegenerationsgraft an d Lippe	86.69.17↔	Klfl Spalthauttransplantation an d Leisten und Genreg
27.59.11↔	Grossflächiges temporäres HautRegenergraft an d Lip	86.69.18↔	Klfl Spalthauttransplantation an Os und Unterschenkel
27.59.20↔	Klfl Weichteildeckung d kult Keratinozyten an d Lippe	86.69.19↔	Kleinflächige Spalthauttransplantation an andere Lokalisation
27.59.21↔	Grofl Weichteildeckung d kult Keratinozyten an d Lippe	86.69.1a↔	Kleinflächige Spalthauttransplantation an den Fuss
27.59.30↔	Klfl temp Weichteildeckung d Komb mehr Verf an d Lip	86.69.20↔	Grofl Spalthauttx an D Kopf (auss Lip und Mund)
27.59.31↔	Grossflächige temp Weichtd d Komb mehr Verf an d Lip	86.69.21↔	Grossflächige Spalthauttransplantation an den Hals
27.59.41↔	Sonstige Plast Reko an Lip und Mund m gestielt Fernl	86.69.22↔	Grossflächige Spalthauttransplantation an Schulter und Oberarm
27.59.50↔	Lappenstieldurchtrennung nach Hautplastik an der Lippe	86.69.23↔	Grossflächige Spalthauttransplantation an den Unterarm
27.59.60↔	Einsetzen eines Gewebeexpanders an der Lippe	86.69.24↔	Grossflächige Spalthauttransplantation an die Hand
27.59.99↔	Sonst plastische Rekonstruktion an Lippe und Mund, sonst	86.69.25↔	Grossfl Spalthauttransplantation an Brustwand und Rücken
27.71↔	Inzision an der Uvula	86.69.26↔	Grossflächige Spalthauttransplantation an die Bauchregion
27.72↔	Exzision an der Uvula	86.69.27↔	Grofl Spalthauttransplantation an d Leist und Genreg
27.79↔	Sonstige Operationen an der Uvula	86.69.28↔	Grossflächige Spalthauttransplantation an das Gesäss
27.92↔	Inzision an der Mundhöhle, nicht bezeichnete Struktur	86.69.29↔	Grossflächige Spalthauttransplantation an andere Lokalisation
27.99↔	Sonstige Operationen in der Mundhöhle	86.69.2a↔	Grofl Spalthauttransplantation an Os und Unterschenkel
86.4x.00↔	Radikale Exzision einer Hautläsion, n.n.bez.	86.69.2b↔	Grossflächige Spalthauttransplantation an den Fuss
86.4x.10↔	Radikale Exz e Hautlās a Kopf mit histgr Kontrolle	86.83.00↔	Gewebereduktionsplastik, n.n.bez.
86.4x.11↔	Radikale Exz e Hautlās d Halses mit histgr Kontrolle	86.83.13↔	Gewebereduktionsplastik an Unterarm
86.4x.13↔	Rad Exz e Hautlās an Unterarm und Hand m histgr Kontr	86.83.14↔	Gewebereduktionsplastik an Hand
86.4x.17↔	Rd Exz e Hautlās an Leist u Gnrg u Gsäss m histgr Kntr	86.83.15↔	Gewebereduktionsplastik an der Bauchregion
86.4x.18↔	Radikale Exz e Hautlās d unteren Extrem m histgr Kontr	86.83.16↔	Gewebereduktionsplastik an d Leist u Genreg o a Gesäss
86.4x.19↔	Radikale Exz e Hautlās and Lok mit histgr Kontr	86.83.17↔	Gewebereduktionsplastik an der unteren Extremität
86.4x.20↔	Rad Exz e Hautlās a Kopf m Tx o Transp von Haut	86.83.19↔	Gewebereduktionsplastik an anderer Lokalisation
86.4x.21↔	Rad Exz e Hautlās d Halses m Tx o Transp von Haut	86.83.99↔	Gewebereduktionsplastik, sonstige
86.4x.22↔	Rd Exz e Hautlās an Schlit u Axll m Tx o Trnsp v Haut		

ADRG D09**Tonsillektomie bei bösartiger Neubildung oder verschiedene Eingriffe an Ohr, Nase, Mund und Hals mit äusserst schweren CC**

Hauptdiagnose in Tabelle D09-1 und Prozedur in Tabelle D09-2 oder mindestens eine Prozedur in Tabelle D09-3 und PCCL > 3

DRG D09Z**Tonsillektomie bei bösartiger Neubildung oder verschiedene Eingriffe an Ohr, Nase, Mund und Hals mit äusserst schweren CC****Hauptdiagnose D09-1**

C00.0	Bösartige Neubildung: Äussere Oberlippe	C02.2	Bösartige Neubildung: Zungenunterfläche
C00.1	Bösartige Neubildung: Äussere Unterlippe	C02.3	BNB: Vordere zwei Drittel der Zunge, Bereich nnbez
C00.2	Bösartige Neubildung: Äussere Lippe, nicht näher bezeichnet	C02.4	Bösartige Neubildung: Zungentonsille
C00.3	Bösartige Neubildung: Oberlippe, Innenseite	C02.8	BNB: Zunge, mehrere Teilbereiche überlappend
C00.4	Bösartige Neubildung: Unterlippe, Innenseite	C02.9	Bösartige Neubildung: Zunge, nicht näher bezeichnet
C00.5	Bösartige Neubildung: Lippe, nnbez, Innenseite	C03.0	Bösartige Neubildung: Oberkieferzahnfleisch
C00.6	Bösartige Neubildung: Lippenkommissur	C03.1	Bösartige Neubildung: Unterkieferzahnfleisch
C00.8	BNB: Lippe, mehrere Teilbereiche überlappend	C03.9	Bösartige Neubildung: Zahnfleisch, nicht näher bezeichnet
C00.9	Bösartige Neubildung: Lippe, nicht näher bezeichnet	C04.0	Bösartige Neubildung: Vorderer Teil des Mundbodens
C01	Bösartige Neubildung des Zungengrundes	C04.1	Bösartige Neubildung: Seitlicher Teil des Mundbodens
C02.0	Bösartige Neubildung: Zungenrücken	C04.8	BNB: Mundboden, mehrere Teilbereiche überlappend
C02.1	Bösartige Neubildung: Zungenrand	C04.9	Bösartige Neubildung: Mundboden, nicht näher bezeichnet

C05.0	Bösartige Neubildung: Harter Gaumen	C12	Bösartige Neubildung des Recessus piriformis
C05.1	Bösartige Neubildung: Weicher Gaumen	C13.0	Bösartige Neubildung: Regio postcricioidea
C05.2	Bösartige Neubildung: Uvula	C13.1	BNB: Aryepiglottische Falte, hypopharyngeale Seite
C05.8	BNB: Gaumen, mehrere Teilbereiche überlappend	C13.2	Bösartige Neubildung: Hinterwand des Hypopharynx
C05.9	Bösartige Neubildung: Gaumen, nicht näher bezeichnet	C13.8	BNB: Hypopharynx, mehrere Teilbereiche überlappend
C06.0	Bösartige Neubildung: Wangenschleimhaut	C13.9	Bösartige Neubildung: Hypopharynx, nicht näher bezeichnet
C06.1	Bösartige Neubildung: Vestibulum oris	C14.0	Bösartige Neubildung: Pharynx, nicht näher bezeichnet
C06.2	Bösartige Neubildung: Retromolarregion	C14.2	BNB: Lymphatischer Rachenring [Waldeyer]
C06.8	BNB: Sonst u nnbez Teile Mund, mehrere Teilber überlap	C14.8	BNB: Lippe, Mundhöhle u Pharynx, mehr Teilber überlap
C06.9	Bösartige Neubildung: Mund, nicht näher bezeichnet	C30.0	Bösartige Neubildung: Nasenhöhle
C07	Bösartige Neubildung der Parotis	C30.1	Bösartige Neubildung: Mittelohr
C08.0	Bösartige Neubildung: Glandula submandibularis	C31.0	Bösartige Neubildung: Sinus maxillaris [Kieferhöhle]
C08.1	Bösartige Neubildung: Glandula sublingualis	C31.1	Bösartige Neubildung: Sinus ethmoidalis [Siebbeinzellen]
C08.8	BNB: Grosse Speicheldrüsen, mehrere Teilbereiche überlap	C31.2	Bösartige Neubildung: Sinus frontalis [Stirnhöhle]
C08.9	Bösartige Neubildung: Grosse Speicheldrüse, nnbez	C31.3	Bösartige Neubildung: Sinus sphenoidalis [Keilbeinhöhle]
C09.0	Bösartige Neubildung: Fossa tonsillaris	C31.8	BNB: Nasennebenhöhlen, mehrere Teilbereiche überlappend
C09.1	Bösartige Neubildung: Gaumenbogen (vorderer) (hinterer)	C31.9	Bösartige Neubildung: Nasennebenhöhle, nnbez
C09.8	BNB: Tonsille, mehrere Teilbereiche überlappend	C32.0	Bösartige Neubildung: Glottis
C09.9	Bösartige Neubildung: Tonsille, nicht näher bezeichnet	C32.1	Bösartige Neubildung: Supraglottis
C10.0	Bösartige Neubildung: Vallecula epiglottica	C32.2	Bösartige Neubildung: Subglottis
C10.1	Bösartige Neubildung: Vorderfläche der Epiglottis	C32.3	Bösartige Neubildung: Larynxknorpel
C10.2	Bösartige Neubildung: Seitenwand des Oropharynx	C32.8	BNB: Larynx, mehrere Teilbereiche überlappend
C10.3	Bösartige Neubildung: Hinterwand des Oropharynx	C32.9	Bösartige Neubildung: Larynx, nicht näher bezeichnet
C10.4	Bösartige Neubildung: Kiemengang	C39.0	Bösartige Neubildung: Obere Atemwege, Teil nnbez
C10.8	BNB: Oropharynx, mehrere Teilbereiche überlappend	C46.2	Kaposi-Sarkom Gaumen
C10.9	Bösartige Neubildung: Oropharynx, nicht näher bezeichnet	C76.0	BNB ungenau bezeichneter Lok: Kopf, Gesicht u Hals
C11.0	Bösartige Neubildung: Obere Wand des Nasopharynx	D00.0	Carcinoma in situ Lippe/Mundhöhle/Pharynx
C11.1	Bösartige Neubildung: Hinterwand des Nasopharynx	D02.0	Carcinoma in situ Larynx
C11.2	Bösartige Neubildung: Seitenwand des Nasopharynx	D37.0	NB unsich/unbek Verhalt Lippe Mundhöh Pharynx
C11.3	Bösartige Neubildung: Vorderwand des Nasopharynx	D38.0	NB unsich/unbek Verhalt Larynx
C11.8	BNB: Nasopharynx, mehrere Teilbereiche überlappend	H60.2	Otitis externa maligna
C11.9	Bösartige Neubildung: Nasopharynx, nicht näher bezeichnet		

Prozedur D09-2

28.0↔	Inzis und Drain an Tonsillen und peritons Strukturen	28.5x.11↔	Exzision der Zungengrundtonsille, durch Pharyngotomie
28.2x.00↔	Tonsillektomie ohne Adenoidektomie, n.n.bez.	28.5x.99↔	Exzision der Zungengrundtonsille, sonstige
28.2x.10↔	Part Res d Tonsille [Tonsillotomie] oh Adenoidekt	28.7x.00↔	Blutstillung nach Tonsillektomie und Adenoidektomie, n.n.bez.
28.2x.11↔	Total Tonsillektomie ohne Adenoidektomie	28.7x.10↔	Blutstillung nach Tonsillektomie
28.2x.12↔	Abszess tonsillektomie	28.7x.11↔	Blutstillung nach Adenoidektomie
28.2x.99↔	Tonsillektomie ohne Adenoidektomie, sonstige	28.7x.99↔	Blutstillung nach Tonsillektomie und Adenoidektomie, sonstige
28.3↔	Tonsillektomie mit Adenoidektomie	28.91↔	Entf e Fk von Tonsillen und Adenoid d Inzision
28.4↔	Exzision eines Tonsillenrestes	28.92↔	Exzision einer Läsion an Tonsillen und Adenoiden
28.5x.00↔	Exzision der Zungengrundtonsille, n.n.bez.	28.99↔	Sonstige Operationen an Tonsillen und Adenoiden
28.5x.10↔	Exzision der Zungengrundtonsille, transoral		

Prozedur D09-3

06.09.00↔	Sonstige Inzision im Gebiet der Schilddrüse, n.n.bez.	18.31.10↔	Rd Exz Läs a äus Ohr o i äus Ghörg o Prt Rs d Ohrm,N hst kntr
06.09.10↔	Sonstige Inzis i Gebiet d Sd: Oh weitere Massn	18.31.11↔	Rd Exz Läs a äus Ohr o i äus Ghörg o Prt Rs d Ohrm,hst kntr
06.09.11↔	Sonstige Inzision im Gebiet der Schilddrüse: Drainage	18.31.19↔	Radikale Exzision einer Läsion am äusseren Ohr, sonstige
06.09.99↔	Sonstige Inzision im Gebiet der Schilddrüse, sonstige	18.39.00↔	Sonstige Exzision am äusseren Ohr, n.n.bez.
06.91↔	Durchtrennung des Isthmus thyroideae	18.39.10↔	Resektion d Ohrmuschel, total, nicht hist kontrolliert
09.3↔	Sonstige Operationen an der Tränendrüse	18.39.11↔	Resektion der Ohrmuschel: total, histographisch kontrolliert
09.6↔	Exzision an Tränensack und ableitenden Tränenwegen	18.39.19↔	Sonstige Resektion der Ohrmuschel, sonstige
09.81↔	Dakryozystorhinostomie	18.39.99↔	Sonstige Exzision am äusseren Ohr, sonstige
09.99↔	Sonstige Operation am Tränensystem	18.5↔	Chirurgische Korrektur abstehender Ohren
18.01↔	Perforation des Ohrläppchens	18.6x.00↔	Rekonstruktion des äusseren Gehörganges, n.n.bez.
18.02↔	Inzision am äusseren Gehörgang	18.6x.10↔	Erweiterung des äusseren Gehörganges
18.09↔	Sonstige Inzision am äusseren Ohr	18.6x.20↔	Rekonstruktion eines (bestehenden) äusseren Gehörganges
18.21.00↔	Exz e präaur Fistel o e präaur Sinus, n.n.bez.	18.6x.30↔	Konstruktion eines (nicht bestehenden) äusseren Gehörganges
18.21.10↔	Exz e präaur Fistel o e präaur Sinus, Ni hist kontr	18.6x.99↔	Rekonstruktion des äusseren Gehörganges, sonstige
18.21.11↔	Exz e präaur Fistel o e präaur Sinus, hist kontr	18.71.00↔	Ohrmuschelaufbau, n.n.bez.
18.21.99↔	Exz e präaur Fistel o e präaur Sinus, sonstige	18.71.10↔	Ohrmuschelaufbau, partiell, n.n.bez.
18.29.00↔	Exz oder Destr e and Läsion a äusseren Ohr, n.n.bez.	18.71.11↔	Ohrmuschelaufbau, partiell mit Gewebeexpander
18.29.01↔	Destr e Läsion a äusseren Ohr oder im äusseren Gehörg	18.71.12↔	Ohrmuschelaufbau, partiell mit Galealappen
18.29.10↔	Exz e and Läs a ässrn Ohr o i ässrn Ghörg, N hst kntr	18.71.13↔	Ohrmuschelaufbau, partiell mit Knorpeltransplantat
18.29.11↔	Exz e and Läs a ässrn Ohr o i ässrn Ghörg, hst kntr	18.71.14↔	Ohrmuschelaufbau, partiell mit mikrovaskulärem Lappen
18.29.99↔	Exz oder Destr e and Läsion a äusseren Ohr, sonstige	18.71.19↔	Ohrmuschelaufbau, partiell, sonstige
18.31.00↔	Radikale Exzision einer Läsion am äusseren Ohr, n.n.bez.	18.71.20↔	Ohrmuschelaufbau, total, n.n.bez.

18.71.21↔	Ohrmuschelaufbau, total mit Gewebeexpander	20.32.00↔	Biopsie an Mittel- und Innenohr, n.n.bez.
18.71.22↔	Ohrmuschelaufbau, total mit Galealappen	20.32.01↔	Biopsie am Mittelohr
18.71.23↔	Ohrmuschelaufbau, total mit Knorpeltransplantat	20.32.02↔	Biopsie am Innenohr
18.71.24↔	Ohrmuschelaufbau, total mit mikrovaskulärem Lappen	20.32.99↔	Biopsie an Mittel- und Innenohr, sonstige
18.71.29↔	Ohrmuschelaufbau, total, sonstige	20.51.00↔	Exzision einer Läsion am Mittelohr, n.n.bez.
18.71.30↔	Implant von allopl. Materialien b. Aufb. e. Ohrmuschel	20.51.10↔	Exzision einer Läsion an der Paukenhöhle
18.71.99↔	Ohrmuschelaufbau, sonstige	20.51.11↔	Exzision einer Läsion an der Pyramidenspitze
18.72↔	Reinsertion eines amputierten Ohres	20.51.12↔	Exzision einer Läsion an der Otobasis
18.79↔	Sonstige plastische Rekonstruktion am äusseren Ohr	20.51.99↔	Exzision einer Läsion am Mittelohr, sonstige
18.9↔	Sonstige Operation am äusseren Ohr	20.59↔	Sonstige Exzision am Mittelohr
19.0↔	Mobilisation des Stapes	20.61.00↔	(Initiale) Fenestration am Innenohr, n.n.bez.
19.11↔	Stapedektomie u. Stapesplastik m. Einp. e. Stapesprothese	20.61.10↔	Fensterung an Innhr, oh. Implnt e. Prth (ntials. Vfrfn)
19.19.00↔	Sonstige Stapedektomie und Stapesplastiken, n.n.bez.	20.61.99↔	(Initiale) Fenestration am Innenohr, sonstige
19.19.10↔	Stapedotomie m. Einp. e. Autg. StapesProth. (Inkusstapedot)	20.62.00↔	Revision einer Fenestration am Innenohr, n.n.bez.
19.19.11↔	Stpdt. m. Enp. e. allplstsch. StpsPrth. (Inksstpdt)	20.62.10↔	Revision e. Fenestration a. Innohr, oh. Implant e. Proth.
19.19.12↔	Malleo-Stapedotomie	20.62.99↔	Revision einer Fenestration am Innenohr, sonstige
19.19.99↔	Sonstige Stapedektomie und Stapesplastiken, sonstige	20.8↔	Operationen an der Tuba auditiva
19.21↔	Rv. e. Stpdt. Stpdktmie u. Stpsplstik m. InksErs.	20.91↔	Tympanosympathektomie
19.29.00↔	S. Rv. e. Stpdt. Stpdktmie u. Stpsplstik, n.n. bez.	20.99.00↔	Sonstige Operationen an Innen- und Mittelohr, n.n.bez.
19.29.10↔	So. Rev. e. Stapedotomie und Stapedektomie m. StapesProth.	20.99.10↔	Implnt v. Knchnvrmknngn. a. Flsnbein, Mtt. o. Innhr.
19.29.11↔	So. Rev. e. Stapedotomie und Stapedektomie m. aut. StapesProth.	20.99.20↔	Verschluss einer Labyrinthfistel
19.29.12↔	S. Rv. e. Stpdt. u. Stpdktmie m. allplstsch. StpsPrth.	20.99.30↔	Entf. e. Kochleaimplantates oder implantbar. Hörgerätes
19.29.13↔	Sonstige Revision einer Stapesplastik (ohne Inkus-Ersatz)	20.99.99↔	Sonstige Operationen an Innen- und Mittelohr, sonstige
19.29.99↔	So. Rev. e. Stapedotomie, Stapedektomie und Stapesplastik, So.	21.07↔	Stllng. e. Epstx. d. Exz. v. ns. Mks. u. Hauttx. an. Spt. u. lt. Nswnd.
19.3↔	Sonstige Operationen an den Gehörknöchelchen	21.31.10↔	Lokale Exzision einer endonasalen Läsion, Zugang endonasal
19.4↔	Myringoplastik	21.31.12↔	Destruktion einer endonasalen Läsion
19.52↔	Tympanoplastik Typ II	21.32.10↔	Exz. und Lok. Destr. e. and. Läs. an d. Nase, nicht hist. kontr.
19.53↔	Tympanoplastik Typ III	21.32.11↔	Exz. und lokale Destr. e. and. Läs. an d. Nase, hist. kontr.
19.54↔	Tympanoplastik Typ IV	21.5↔	Submuköse Resektion des Nasenseptums
19.55↔	Tympanoplastik Typ V	21.82↔	Verschluss einer Nasenfistel
19.56.00↔	Tympanoplastik und Ossikuloplastik, n.n.bez.	21.91↔	Lösung von Synechien der Nase
19.56.10↔	Tym. Antrt., Attkt., Attkoantrt. o. Mstek.: Oh. Imp. Prth. o. Imp. aut. Oss.	30.01↔	Marsupialisation einer Larynxzyste
19.56.11↔	Tym. Antrt., Attkt., Attkoantrt. o. Mstek.: M. Imp. allpl., allg. o. xng. Prth.	30.09.00↔	Sonstige Exz. o. Destr. von Läs. o. Gew. a. Larynx, n.n.bez.
19.56.20↔	Tym. Anl. Ohrrdhöhl. (ff. Kvtät): Oh. Imp. Prth. o. m. Imp. autg. Osskls.	30.09.10↔	Exz. o. Destr. von Läs. o. Gew. a. Larynx ohne Thyreotomie
19.56.21↔	Tym. Anl. Ohrrdhöhl. (ff. Kvtät): M. Imp. allpl., allg. o. xng. Prth.	30.09.11↔	Dekortikation / Stripping einer Stimmlippe, ohne Thyreotomie
19.56.99↔	Tympanoplastik und Ossikuloplastik, sonstige	30.09.20↔	Exz. o. Destr. von Läs. o. Gew. a. Larynx, d. Thyreotomie
19.6↔	Revision einer Tympanoplastik	30.09.21↔	Dekortikation / Stripping einer Stimmlippe, durch Thyreotomie
19.9x.00↔	Sonstige plastische Rekonstruktion am Mittelohr, n.n.bez.	30.09.99↔	Sonstige Exz. o. Destr. von Läs. o. Gew. a. Larynx, sonstige
19.9x.10↔	Mikrochirurgische Operationen am Mittelohr, n.n.bez.	30.21↔	Epiglottidektomie
19.9x.11↔	Verkleinerung einer Radikalhöhle	30.22.00↔	Chordektomie, n.n.bez.
19.9x.12↔	Reko. d. Mittohres: Reimpl. / Reko. d. hint. Gehörgangswand	30.22.10↔	Chordektomie, endolaryngeal
19.9x.13↔	Rekonstruktion des Mittelohres	30.22.11↔	Chordektomie, durch Thyreotomie
19.9x.14↔	Verschluss einer Mastoid-Fistel	30.22.99↔	Chordektomie, sonstige
19.9x.19↔	Mikrochirurgische Operationen am Mittelohr, sonstige	31.3↔	Sonstige Inzisionen an Larynx und Trachea
19.9x.99↔	Sonstige plastische Rekonstruktion am Mittelohr, sonstige	31.45↔	Offene Biopsie an Larynx oder Trachea
20.21↔	Inzision am Mastoid	31.61↔	Naht einer Rissverletzung am Larynx
20.22↔	Inzision an den Pyramidenzellen	31.62↔	Verschluss einer Larynxfistel
20.23.00↔	Inzision am Mittelohr, n.n.bez.	31.63↔	Revision einer Laryngostomie
20.23.10↔	Antrotomie	31.64↔	Versorgung einer Larynxfraktur
20.23.11↔	Attikotomie	31.75↔	Rekonstruktion d. Trachea und Konstr. e. künstl. Larynx
20.23.12↔	Tympntmie m. Abdchtng. d. md. u/ ovl. Fnstrmmbrn.	31.92↔	Lösung von Adhäsionen an Trachea oder Larynx
20.23.13↔	Explorative Tympanotomie	31.98↔	Sonstige Operationen am Larynx
20.23.99↔	Inzision am Mittelohr, sonstige		

ADRG D12**Andere Eingriffe an Ohr, Nase, Mund und Hals**

Mindestens eine Prozedur in Tabelle D12-1

DRG D12A**Andere aufwändige Eingriffe an Ohr, Nase, Mund und Hals**

Mindestens eine Prozedur in Tabelle D12-2

DRG D12B**Andere Eingriffe an Ohr, Nase, Mund und Hals**

Prozedur D12-1

00.63↔	Perkutanes Einsetzen von Stent(s) an A. carotis	04.49.15↔	Sonstige Dekompr oder Lös von Adhäs an Nn d Beines
00.64↔	Prkt Enstz v Stnt(s) an snst präzrbz (xtr) A	04.49.16↔	Sonstige Dekompr oder Lös von Adhäs an Nerven d Fusses
00.65.00↔	Prkt Enstz v snst(n) intrkr vsk Stnt(s), n.n.bz.	04.49.99↔	S Dkmp r Lös v Adhäs an snst prph Nn o Gngl, S
00.65.11↔	Prkt trnslmnl Enstz v intrkr vsk Mkrstnts	04.71↔	Hypoglosso-faziale Anastomose
00.65.99↔	Perkut Einsetz v sonst(n) intrakr vask Stent(s), So	04.72↔	Akzessorio-faziale Anastomose
00.67.00↔	Perkutanes Einsetzen von zentralen Gefässstent(s), n.n.bez.	04.74.00↔	Sonstige Anast e kran oder peripheren Nervis, n.n.bez.
00.67.10↔	Perkutanes Einsetzen von Gefässstent(s) in die V. cava	04.74.10↔	Fazio-faziale Nerven-Anastomose
00.67.20↔	Perkutanes Einsetzen von Gefässstent(s) in die V. porta	04.74.11↔	Interkosto-faszikuläre Nerven-Anastomose
00.67.99↔	Perkutanes Einsetzen von zentralen Gefässstent(s), sonstige	04.74.99↔	Sonstige Anast e kran oder peripheren Nervis, sonstige
01.15↔	Biopsie am Schädel	04.92.00↔	Implnt o Erstz d Elktrd(n) e prph Neurstm, n.n.bz.
01.21↔	Inzision und Drainage an den kranialen Sinus	04.92.10↔	Implnt,Erstz d Elktrd tmp prph Neurstm,Enzllsys,Tstsm
01.24.00↔	Sonstige Kraniotomie, n.n.bez.	04.92.11↔	Implnt,Erstz d Elktrd tmp prph Neurstm,Mhrllsys,Tstsm
01.24.10↔	Sonstige Kraniotomie mit Dekompression	04.92.20↔	Imp,Ers d Elktrd prmn prph Neurstm,Stbl,Enzllsys,Prk
01.24.11↔	Sonst Kraniotomie zur Entleerung e epiduralen Hämatoms	04.92.21↔	Implnt,Erstz d Elktrd prmn prph Neurstm,Stbl,Mhrllsys,Prk
01.24.12↔	Sonstige Kraniotomie zur Entleerung eines epiduralen Empyems	04.92.30↔	Imp,Ers d Elktrd prmn prph Neurstm,Plttnl,Enzllsys,offn chr
01.24.13↔	S Krniot,Enl v allpl Mt o Mdrtrg i D Schädlkn o Epdraum	04.92.31↔	Imp,Ers d Elktrd prmn prph Neurstm,Plttnl,Mhrllsys,offn chr
01.24.14↔	S Krniot,Entf v allpl Mtrialdr Mdrtrg aus Schädlkn o Epdraum	04.92.40↔	Impl oder Ersetzen einer Vagusnervstimulationselektrode
01.24.15↔	Sonstige Kraniot, Entf e Fk aus Schädelkn o Epidraum	04.92.99↔	Implant o Ersetz d Elektrode(n) e periph Neurostim, So
01.24.16↔	So Kraniot, So Drain epid Flüssigk o aus sonst Gründen	04.94.10↔	Rv (h Erstz) d Elktrd(n) e prph Neurstm, n.n.bz.
01.24.20↔	Kraniotomie der Kalotte als Zugang, n.n.bez.	04.94.11↔	Rv (h Erstz) d Elktrd(n) e prph Neurstm, Stbl, Enzllsys
01.24.21↔	Bohrlochreparation der Kalotte als Zugang	04.94.12↔	Rv (h Erstz) d Elktrd(n) e prph Neurstm, Stbl, Mhrllsys
01.24.22↔	Streotktsch geführt Schädlrffngn übr d Kltt als Zg	04.94.13↔	Rv(h Erstz)d Elktrd(n)e prph Neurstm,Plttnl,Enzllsys
01.24.29↔	Kraniotomie der Kalotte als Zugang, sonstige	04.94.14↔	Rv(h Erstz)d Elktrd(n)e prph Neurstm,Plttnl,Mhrllsys
01.24.30↔	Zugang durch die Schädelbasis, n.n.bez.	04.94.99↔	Rev (oh Ersetz) d Elektrode(n) e periph Neurostim, So
01.24.31↔	Zugang durch die Schädelbasis, transoral	04.99.00↔	Sonst Operation an kranialen und peripheren Nerven, n.n.bez.
01.24.32↔	Zugang d d Schädelb, transor m Spal d weichen Gaumens	04.99.10↔	Implantation oder Ersetzen einer peripheren Neuroprothese
01.24.33↔	Zg d d Schädlb, trnsr m Spl d weichn u hrtn Gaumns	04.99.11↔	Revision (ohne Ersetzen) einer peripheren Neuroprothese
01.24.34↔	Zugang durch die Schädelbasis, transsphenoidal	04.99.12↔	Entfernung einer peripheren Neuroprothese
01.24.35↔	Zugang durch die Schädelbasis, transethmoidal	04.99.99↔	Sonst Operation an kranialen und peripheren Nerven, sonst
01.24.36↔	Zugang durch die Schädelbasis, transmastoidal	05.21↔	Exzision des Ganglion sphenopalatinum
01.24.37↔	Zugang durch die Schädelbasis, translabirinthär	05.22↔	Zervikale Sympathektomie
01.24.38↔	Zugang durch die Schädelbasis, transpyramidal	05.25↔	Periarterielle Sympathektomie
01.24.39↔	Zugang durch die Schädelbasis, sonstige	05.26↔	Thorakale Sympathektomie
01.24.3a↔	Zugang durch die Schädelbasis, transkondylär	05.29↔	Sonstige Sympathektomie und Exzision eines Ganglions
01.24.3b↔	Zugang durch die Schädelbasis, transorbital	06.7x.00↔	Exzision des Ductus thyreoglossus, n.n.bez.
01.24.3c↔	Zugang durch die Schädelbasis, mit Le-Fort-I-Osteotomie	06.7x.10↔	Exz e median Halsz, ohne Resektion d med Zungenbeines
01.24.99↔	Sonstige Kraniotomie, sonstige	06.7x.11↔	Exz e medianen Halsz, m Resektion d med Zungenbeines
01.25.00↔	Sonstige Kraniektomie, n.n.bez.	06.7x.12↔	Exz e median Halsf, ohne Resektion d med Zungenbeines
01.25.10↔	Sonstige Kraniektomie mit Dekompression	06.7x.13↔	Exz e medianen Halsf, m Resektion d med Zungenbeines
01.25.11↔	Sonst Kraniektomie zur Entleerung e epiduralen Hämatoms	06.7x.14↔	Sek Eingr z Exz d Duct thyreogl, m Res d med Zungenb
01.25.12↔	Sonst Kraniektomie zur Entleerung e epiduralen Empyems	06.7x.15↔	Sek Eingr z Exz d Duct thyreogl, oh Res d med Zungenb
01.25.13↔	So Kraniekt zur Entf e Fk aus Schädelkn o Epidraum	06.7x.99↔	Exzision des Ductus thyreoglossus, sonstige
01.25.14↔	S Krniekt m Enl v allpl Mt o Mdrtrg i D Schädlkn o Epdraum	08.22.00↔	Exzision einer anderen kleineren Läsion am Augenlid, n.n.bez.
01.25.19↔	So Kraniekt z Drain epid Flüssigk o aus sonst Gründen	08.22.10↔	Exz e and klein Läs a Lid, Ni hist kontr (mikrog Chir)
01.25.20↔	Sonstige Kraniekt, Rekraniotomie mit Einbr e Drain	08.22.11↔	Exz e and klein Läs a Lid, hist kontr (mikrog Chir)
01.25.21↔	S Krniekt,Rkrekt z Entf v alpl Mt o Mdrtr a d Schädlkn o Epdrkr	08.22.99↔	Exzision einer anderen kleineren Läsion am Augenlid, sonstige
01.25.99↔	Sonstige Kraniektomie, sonstige	08.23.00↔	Exz e gröss Läs a Augenlid, nicht durchgeh, n.n.bez.
04.02↔	Durchtrennung des N. trigeminus	08.23.10↔	Exz e gröss Läs a Ld, N drchgh, N hst kntr (mkrg Chr)
04.04.00↔	Sonstige Inzision an kranialen und peripheren Nerven, n.n.bez.	08.23.11↔	Exz e gröss Läs a Ld, N drchgh, hst kntr (mkrg Chr)
04.04.10↔	Sonstige Inzision am N. vestibulocochlearis	08.23.99↔	Exz e gröss Läs a Augenlid, nicht durchgeh, sonstige
04.04.11↔	So Inzis an intrakr Anteile von sonst Hirner und Ggl	08.24.00↔	Exz e gröss Läsion a Augenlid, perforierend, n.n.bez.
04.04.20↔	Sonstige Inzision an extrakraniellen Hirnnerven	08.24.10↔	Exz e gröss Läs a Ld, prf, N hst kntr (mkrg Chr)
04.04.30↔	Sonstige Inzision am Plexus brachialis	08.24.11↔	Exz e gröss Läs a Lid, perf, hist kontr (mikrog Chir)
04.04.31↔	Sonstige Inzision an Nerven der Schulter	08.24.99↔	Exz e gröss Läsion a Augenlid, perforierend, sonstige
04.04.32↔	Sonstige Inzision an Nerven des Armes und der Hand	09.44↔	Intubation des Ductus nasolacrimalis
04.04.33↔	Sonstige Inzis an Nn d Rumpfes und d unteren Extrem	16.61.00↔	Sekundäres Einsetzen eines Augenimplantats, n.n.bez.
04.04.99↔	Sonstige Inzis an kran und peripheren Nn, sonstige	16.61.10↔	Sekundäres Einsetz e Augenimplantats, HautFettX
04.05.00↔	Exzision (und Destruktion) des Ganglion Gasser, n.n.bez.	16.61.99↔	Sekundäres Einsetzen eines Augenimplantats, sonstige
04.05.10↔	Exzision des Ganglion Gasser	16.62.00↔	Revision und Reinsertion eines Augenimplantats, n.n.bez.
04.05.20↔	Destruktion des Ganglion Gasser	16.62.10↔	Revision eines Augenimplantats
04.05.99↔	Exzision (und Destruktion) des Ganglion Gasser, sonstige	16.62.20↔	Wchs e Agnmpntts, Entf e HautFttTrmsplntts
04.41↔	Dekompression an der Wurzel des N. trigeminus	16.62.29↔	Sonstiger Wechsel eines Augenimplantats
04.49.00↔	So Dekompr o Lös v Adhäs an periph N o Gangl, n.n.bez.	16.62.99↔	Sonstige Revision und Reinsertion eines Augenimplantats
04.49.10↔	Sonstige Dekompr oder Lös von Adhäs a Plexus brachia	16.63↔	Revision einer Enukeleationstasche mit Transplantat
04.49.11↔	Sonstige Dekompr oder Lös von Adhäs an Nn d Schulter	16.64↔	Sonstige Revision einer Enukeleationstasche
04.49.12↔	Sonstige Dekompr oder Lös von Adhäs an Nerven d Armes	16.66↔	Sonstige Revision einer Exenterationshöhle
04.49.13↔	Sonstige Dekompr oder Lös von Adhäs an Nerven d Hand	16.81↔	Versorgung einer Orbitawunde
04.49.14↔	S Dkmp r Lös v Adhäs a Plxs Imbsc, Leist u Bcknb	16.98.00↔	Sonstige Operationen an der Orbita, n.n.bez.

16.98.10↔	Rekonstruktion der Orbita, n.n.bez.	27.69.10↔	Plastische Rekonstruktion am weichen Gaumen
16.98.11↔	Rekonstruktion der Orbitawand mit mikrovaskulärem Lappen	27.69.11↔	Plastische Rekonstruktion am knöchernen Gaumen
16.98.19↔	Sonstige Rekonstruktion der Orbitawand	27.69.99↔	Sonstige plastische Rekonstruktion am Gaumen, sonstige
16.98.20↔	Knöcherne Dekompression der Orbita	27.73↔	Plastische Rekonstruktion an der Uvula
16.98.21↔	Resektion von Fettgewebe aus der Orbita	29.0↔	Pharyngotomie
16.98.22↔	Einlegen eines intraokularen Medikamententrägers	29.12.00↔	Biopsie am Pharynx, n.n.bez.
16.98.23↔	Einlegen eines extrabulbären Medikamententrägers	29.12.20↔	Offene Biopsie am Hypopharynx
16.98.24↔	Operative temporäre intraokulare Druckerhöhung	29.12.30↔	Offene Biopsie am Nasopharynx
16.98.25↔	Entfernung eines Implantates nach Glaukomoperation	29.12.99↔	Biopsie am Pharynx, sonstige
16.98.99↔	Sonstige Operationen an der Orbita, sonstige	29.2x.00↔	Exz von branch Zyste oder Rest d Kiemspalt, n.n.bez.
18.21.00↔	Exz e präaur Fistel o e präaur Sinus, n.n.bez.	29.2x.10↔	Exzision einer laterale Halszyste
18.21.10↔	Exz e präaur Fistel o e präaur Sinus, Ni hist kontr	29.2x.11↔	Exz von branch Zyste o Rest d Kiemspalt als sek Eingr
18.21.11↔	Exz e präaur Fistel o e präaur Sinus, hist kontr	29.2x.20↔	Operation an Kiemengangsresten, n.n.bez.
18.21.99↔	Exz e präaur Fistel o e präaur Sinus, sonstige	29.2x.21↔	Operation an Kiemengangsresten, sekundärer Eingriff
18.29.00↔	Exz oder Destr e and Läsion a äusseren Ohr, n.n.bez.	29.2x.99↔	Exz von branch Zyste oder Rest d Kiemspalt, sonstige
18.29.01↔	Destr e Läsion a äusseren Ohr oder im äusseren Gehörg	29.31↔	Krikopharyngeale Myotomie
18.29.10↔	Exz e and Läs a ässrn Ohr o i ässrn Ghörg, N hst kntr	29.32.00↔	Pharyngeale Divertikulektomie, n.n.bez.
18.29.11↔	Exz e and Läs a ässrn Ohr o i ässrn Ghörg, hst kntr	29.32.10↔	Endoskopisches Diverticulostomie eines Zenker-Divertikels
18.29.99↔	Exz oder Destr e and Läsion a äusseren Ohr, sonstige	29.32.11↔	Divertikulektomie eines Zenker-Divertikels
18.31.00↔	Radikale Exzision einer Läsion am äusseren Ohr, n.n.bez.	29.32.99↔	Pharyngeale Divertikulektomie, sonstige
18.31.10↔	Rd Exz Läs a äus Ohr o i äus Ghörg o Prt Rs d Ohrm,N hst kntr	29.33.00↔	(Partielle) Pharyngektomie, n.n.bez.
18.31.11↔	Rd Exz Läs a äus Ohr o i äus Ghörg o Prt Rs d Ohrm,hst kntr	29.33.10↔	Partielle Pharyngektomie, ohne Rekonstruktion
18.31.19↔	Radikale Exzision einer Läsion am äusseren Ohr, sonstige	29.33.11↔	Part Pharyngekt, Rekonstruktion m gestielt reg o Fernl
18.39.00↔	Sonstige Exzision am äusseren Ohr, n.n.bez.	29.33.12↔	Part Pharyngekt, Reko m fr mikrovaskanast Tx
18.39.10↔	Resektion d Ohrmuschel, total, nicht hist kontrolliert	29.33.20↔	Totale Pharyngekt, Reko m gestielt reg o Fernl
18.39.11↔	Resektion der Ohrmuschel: total, histographisch kontrolliert	29.33.21↔	Tt Phryngkt, Rk m fr mkrvsknstm Tx, fr Dmtr o Mgnhchzg
18.39.19↔	Sonstige Resektion der Ohrmuschel, sonstige	29.33.99↔	(Partielle) Pharyngektomie, sonstige
18.39.99↔	Sonstige Exzision am äusseren Ohr, sonstige	29.39↔	Sonstige Exz oder Destr von Läsion oder Gew a Pharynx
21.04↔	Stillung einer Epistaxis durch Ligatur der Aa. ethmoidales	29.4x.00↔	Plastische Rekonstruktion am Pharynx, n.n.bez.
21.05↔	Stillung e Epistax d (transantrale) Ligat d A. maxill	29.4x.10↔	Plast Reko a Phar, m lok Schleimhaut o fr Hautlap
21.06↔	Stillung einer Epistaxis durch Ligatur der A. carotis externa	29.4x.11↔	Plast Rekonstruktion a Phar, m gestielt myokutanen Lp
21.32.10↔	Exz und Lok Destr e and Läs an d Nas, nicht hist kontr	29.4x.12↔	Plst Rk a Phr,m mkrvsk anstmstmr Tx,Dmtr o Mgnhchzg
21.32.11↔	Exz und lokale Destr e and Läs an d Nase, hist kontr	29.4x.99↔	Plastische Rekonstruktion am Pharynx, sonstige
21.4x.00↔	Resektion der Nase, n.n.bez.	29.51↔	Naht einer Risswunde am Pharynx
21.4x.10↔	Resektion der Nase, partiell, nicht histographisch kontrolliert	29.52↔	Exzision einer branchiogenen Fistel
21.4x.11↔	Resektion der Nase, partiell, histographisch kontrolliert	29.53↔	Verschluss einer anderen Pharynxfistel
21.4x.20↔	Resektion der Nase, subtotal, nicht histographisch kontrolliert	29.54↔	Lösung von Adhäsionen am Pharynx
21.4x.21↔	Resektion der Nase, subtotal, histographisch kontrolliert	29.59↔	Sonstige plastische Rekonstruktion am Pharynx
21.4x.30↔	Resektion der Nase, total, nicht histographisch kontrolliert	29.92↔	Durchtrennung des N. glosso-pharyngeus
21.4x.31↔	Resektion der Nase, total, histographisch kontrolliert	29.99↔	Sonstige Operation am Pharynx
21.4x.99↔	Sonstige Resektion der Nase	30.22.00↔	Chordektomie, n.n.bez.
21.99.00↔	Sonstige Nasenoperationen, n.n.bez.	30.22.10↔	Chordektomie, endolaryngeal
21.99.10↔	Eins Resektion e Choanalatresie transnasal endosk	30.22.11↔	Chordektomie, durch Thyreotomie
21.99.20↔	Bds Resektion e Choanalatresie transnasal endoskopisch	30.22.99↔	Chordektomie, sonstige
21.99.99↔	Sonstige Nasenoperationen, sonstige	30.3x.00↔	Vollständige Laryngektomie, n.n.bez.
27.58↔	Rv e gstielt o fr Lp o fr Hauttrnsplntns an Lp u Mnd	30.3x.10↔	Vollständige Laryngektomie, ohne Rekonstruktion
27.59.00↔	Sonstige plastische Rekonstruktion an Lippe und Mund, n.n.bez.	30.3x.11↔	Vollständige Laryekt, Rekonstruktion m lok Schleimhaut
27.59.10↔	Kleinfl temporäres HautRegenerationsgraft an d Lippe	30.3x.12↔	Vollständige Laryekt, Reko m Ni vaskularisiertem Tx
27.59.11↔	Grossflächiges temporäres HautRegenergraft an d Lip	30.3x.13↔	Vollständige Laryekt, Rekonstruktion m gestielt reg Lp
27.59.20↔	Klfl Weichteildeckung d kult Keratinozyten an d Lippe	30.3x.14↔	Vollständige Laryekt, Rekonstruktion m gestielt Fernl
27.59.21↔	Grofl Weichteildeckung d kult Keratinozyten an d Lippe	30.3x.15↔	Vollständige Laryekt, Reko m fr mikrovaskanast Tx
27.59.30↔	Klfl temp Weichteildeckung d Komb mehr Verf an d Lip	30.3x.16↔	Vollständige Laryekt, Rekonstruktion mit fr Darmtr
27.59.31↔	Grossflächige temp Weichtd d Komb mehr Verf an d Lip	30.3x.17↔	Vollständige Laryngektomie, Rekonstruktion mit Magenhochzug
27.59.41↔	Sonstige Plast Reko an Lip und Mund m gestielt Fernl	30.3x.19↔	Vollständige Laryngektomie, sonstige Rekonstruktion
27.59.50↔	Lappenstieldurchtrennung nach Hautplastik an der Lippe	30.3x.99↔	Vollständige Laryngektomie, sonstige
27.59.60↔	Einsetzen eines Gewebeexpanders an der Lippe	30.4x.00↔	Radikale Laryngektomie, n.n.bez.
27.59.99↔	Sonst plastische Rekonstruktion an Lippe und Mund, sonst	30.4x.10↔	Radikale Laryngektomie, mit Pharyngektomie, oh Rekonstrukt
27.61↔	Naht einer Rissverletzung am Gaumen	30.4x.11↔	Rad Laryekt, m Pharyngekt, Reko m lok Schleimhaut
27.62.00↔	Korrektur einer Gaumenspalte, n.n.bez.	30.4x.12↔	Rad Laryekt, m Pharyngekt, Reko m Ni vaskul Tx
27.62.10↔	Korrektur einer Gaumenspalte, Kieferplastik	30.4x.13↔	Rad Laryekt, m Pharyngekt, Reko m gestielt reg Lp
27.62.11↔	Korrektur einer Gaumenspalte, Kieferplastik mit Osteoplastik	30.4x.14↔	Rad Laryekt, m Pharyngekt, Reko m gestielt Lp
27.62.20↔	Korrektur einer Gaumenspalte, Sekundärop der Kieferspalte	30.4x.15↔	Rad Laryekt, m Pharyngekt, Reko m fr mikrovaskanast Tx
27.62.99↔	Korrektur einer Gaumenspalte, sonstige	30.4x.16↔	Rad Laryekt, m Pharyngekt, Rekonstruktion m fr Darmtr
27.63.00↔	Revision der Korrektur einer Gaumenspalte, n.n.bez.	30.4x.17↔	Rad Laryekt, m Pharyngekt, Reko m Magenhochzug
27.63.10↔	Revision der Korrektur einer Gaumenspalte, Kieferplastik	30.4x.19↔	Rad Laryekt, m Pharyngekt, sonstige Rekonstruktion
27.63.11↔	Rev d Korr e Gaumenspalte, Kieferplastik m Osteopl	30.4x.20↔	Rad Laryekt, m Pharyngekt und Schlddres, oh Reko
27.63.20↔	Rv d Krr e Gaumnsplt, Skndärprtion d Kieferspilt	30.4x.21↔	Rd Lrykt, m Phryngkt u Schlddrs, Rk m lk Schleimh
27.63.99↔	Revision der Korrektur einer Gaumenspalte, sonstige	30.4x.22↔	Rd Lrykt, m Phryngkt u Schlddrs, Rk m N vskl Tx
27.64↔	Einsetzen eines Gaumenimplantates	30.4x.23↔	Rd Lrykt, m Phryngkt u Schlddrs, Rk m gstielt rg Lp
27.69.00↔	Sonstige plastische Rekonstruktion am Gaumen, n.n.bez.	30.4x.24↔	Rd Lrykt, m Phryngkt u Schlddrs, Rk m gstielt Lp

30.4x.25↔	Rd Lrykt, m Phryngkt u Schlddrs, Rk m fr mkrvsknst Tx	39.59.19↔	Transposition der A. iliaca
30.4x.26↔	Rd Lrykt, m Phryngkt u Schlddrs, Rk m fr Drmr	39.59.20↔	Transposition von sonstigen abdominalen Arterien
30.4x.27↔	Rd Lrykt, m Phryngkt u Schlddrs, Rk m Mgnhchzg	39.59.21↔	Transposition von Arterien der unteren Extremität
30.4x.29↔	Rad Laryekt, m Pharyngekt und Schlddres, So Reko	39.59.29↔	Transposition von Arterien, sonstige
30.4x.99↔	Radikale Laryngektomie, sonstige	39.59.30↔	Sonstige Plast Reko von Gef an Kopf und Ha, n.n.bez.
31.71↔	Naht einer Rissverletzung an der Trachea	39.59.31↔	Sonstige plastische Rekonstruktion e intrakr Gefässes
31.72↔	Verschluss einer äusseren trachealen Fistel	39.59.32↔	Sonstige Plast Rekonstruktion d extrk A. vertebralis
31.73↔	Verschluss einer anderen trachealen Fistel	39.59.33↔	So Plast Reko von extrk Aa an Kopf und Ha, So
31.91↔	Durchtrennung des N. laryngeus	39.59.34↔	Sonstige plastische Rekonstruktion der V. jugularis
31.99↔	Sonstige Operationen an der Trachea	39.59.39↔	Sonstige Plast Reko von Gef an Kopf und Ha, sonstige
33.0↔	Inzision an einem Bronchus	39.59.40↔	Sonstige Plast Reko von Gef d ob Extrem, n.n.bez.
34.03↔	Rethorakotomie	39.59.41↔	Sonstige plastische Rekonstruktion von Aa d ob Extrem
34.22↔	Mediastinoskopie	39.59.42↔	S Plast Rk d V. sbcl, V. axll u V. brchiocphlc
38.01↔	Inzision von intrakraniellen Gefässen	39.59.48↔	So Plast Reko von sonstigen tiefen Venen d ob Extrem
38.11↔	Endarterektomie von intrakraniellen Gefässen	39.59.49↔	Sonstige Plast Reko von Gef d ob Extrem, sonstige
38.12↔	Endarterektomie von anderen Gefässen an Kopf und Hals	39.59.50↔	Sonstige Plast Reko von thorakalen Gef, n.n.bez.
38.32.00↔	Resektion von and Gef a Kopf und Ha m Anast, n.n.bez.	39.59.51↔	Sonstige plastische Rekonstruktion der thorakalen Aorta
38.32.10↔	Resektion von extrk Aa an Kopf und Hals mit Anast	39.59.52↔	Sonstige plastische Rekonstruktion der A. pulmonalis
38.32.20↔	Res von extrk Venen an Kopf und Ha m Anast, n.n.bez.	39.59.53↔	Sonstige Plast Reko von thorakalen Aa, sonstige
38.32.21↔	Resektion der V. jugularis mit Anastomose	39.59.54↔	Sonstige plastische Rekonstruktion der V. pulmonalis
38.32.22↔	Res von oberfl extrk Venen an Kopf und Ha m Anast	39.59.55↔	Sonstige plastische Rekonstruktion der V. cava superior
38.32.99↔	Resektion von and Gef an Kopf und Ha m Anast, sonstige	39.59.59↔	Sonstige Plast Reko von thorakalen Gef, sonstige
38.42↔	Resektion von anderen Blutgefässen an Kopf und Hals	39.59.60↔	Sonstige Plast Rekonstruktion von abd Aa, n.n.bez.
38.82.00↔	So chir Verschluss von Gef a Kopf und Ha, n.n.bez.	39.59.61↔	Sonstige plastische Rekonstruktion der abdominalen Aorta
38.82.10↔	Sonstiger chir Verschluss von extrk Aa an Kopf und Ha	39.59.62↔	Sonstige plastische Rekonstruktion des Truncus coeliacus
38.82.20↔	So chir Verschl v extrk Venen an Kopf u Ha, n.n.bez.	39.59.63↔	Sonstige plastische Rekonstruktion der A. gastrica
38.82.21↔	Sonstiger chirurgischer Verschluss der V. jugularis	39.59.64↔	Sonstige plastische Rekonstruktion A. hepatica
38.82.22↔	So chir Verschl v sonst tief extrk Venen an Kopf u Ha	39.59.65↔	Sonstige plastische Rekonstruktion der A. lienalis
38.82.29↔	So chir Verschluss von extrk Venen an Kopf und Ha, So	39.59.66↔	Sonstige plastische Rekonstruktion der A. renalis
38.82.99↔	So chir Verschluss von Gef a Kopf und Ha, sonstige	39.59.67↔	Sonstige plastische Rekonstruktion der A. mesenterica
38.85.00↔	So chir Verschluss von and thorakalen Gef, n.n.bez.	39.59.68↔	Sonstige plastische Rekonstruktion der A. iliaca
38.85.10↔	So chir Verschluss von and thorakalen Aa, n.n.bez.	39.59.69↔	Sonstige Plast Rekonstruktion von abd Aa, sonstige
38.85.11↔	Sonstiger chirurgischer Verschluss der A. subclavia	39.59.70↔	Sonstige Plast Rekonstruktion von abd Venen, n.n.bez.
38.85.12↔	Sonstiger chirurgischer Verschluss der A. pulmonalis	39.59.71↔	Sonstige plastische Rekonstruktion der V. cava inferior
38.85.13↔	Sonstr chirurgischer Verschluss des Truncus brachiocephalicus	39.59.72↔	Sonstige plastische Rekonstruktion der V. iliaca
38.85.19↔	So chir Verschluss von and thorakalen Aa, sonstige	39.59.79↔	Sonstige Plast Rekonstruktion von abd Venen, sonstige
38.85.20↔	So chir Verschluss von thorakalen Venen, n.n.bez.	39.59.80↔	Sonstige Plast Reko von Gef d unteren Extrem, n.n.bez.
38.85.21↔	Sonstiger chirurgischer Verschluss der V. cava superior	39.59.81↔	Sonstige Plast Rekonstruktion von Aa d unteren Extrem
38.85.22↔	Sonstiger chirurgischer Verschluss der V. pulmonalis	39.59.82↔	Sonstige plastische Rekonstruktion der V. femoralis
38.85.23↔	Sonstiger chirurgischer Verschluss der V. subclavia	39.59.83↔	Sonstige plastische Rekonstruktion der V. poplitea
38.85.28↔	So chir Verschluss von sonst tiefen thorakalen Venen	39.59.88↔	So Plast Reko von sonst tiefen Venen d unteren Extrem
38.85.29↔	So chir Verschluss von thorakalen Venen, sonstige	39.59.89↔	Sonstige Plast Reko von Gef d unteren Extrem, sonstige
38.85.99↔	So chir Verschluss von and thorakalen Gef, sonstige	39.59.90↔	Sonstige Plast Reko e Gefässes, Venenklappenplastik
39.49.00↔	Sonstige Revision nach vaskulärem Eingriff, n.n.bez.	39.59.99↔	Sonstige plastische Rekonstruktion eines Gefässes, sonstige
39.49.10↔	Revision einer Gefässanastomose	39.71.00↔	Endovask Implantation e Grafts in Aort abd, n.n.bez.
39.49.20↔	Revision eines vaskulären Implantates	39.71.10↔	Endvsk Implnt e Grfts i Art abd,aortoil,oh Fnstr o Seitn
39.49.21↔	Wechsel eines vaskulären Implantates	39.71.11↔	Endvsk Implnt e Grfts i Art abd,aortoil,m Fnstr o Seitn
39.49.22↔	Entfernung eines vaskulären Implantates	39.71.12↔	Endvsk Imp Grfts i Art abd,Bfprt,aortb,oh Fnstr o Seitn
39.49.30↔	Ersatz eines kardialen Conduit	39.71.13↔	Endvsk Imp Grfts i Art abd,Bfprt,aortb,m Fnstr o Seitn
39.49.99↔	Sonstige Revision nach vaskulärem Eingriff, sonstige	39.71.99↔	Endovask Implantation e Grafts in Aort abd, sonstige
39.50.00↔	Angiopl o Athrkt an snst(n) NHzkrgrf(n), n.n.bz.	39.72.00↔	Endovask Plast Reko o Okkl v Gef a Kopf u Ha, n.n.bez.
39.50.10↔	Angiopl o Athrkt an snst(n) NHzkrgrf(n) m Blln, n.n.bz.	39.72.10↔	Selektive Embolisation von intrakraniellen Gefässen, n.n.bez.
39.50.11↔	Angiopl o Athrkt an snst(n) NHzkrgrf(n) m Enf Blln	39.72.11↔	Selektive Emb von intrakr Gef m Partikeln oder Metsp
39.50.12↔	Angiopl o Athrkt an snst(n) NHzkrgrf(n) m ctng Blln	39.72.12↔	Sl Emb v intrkr Gf m emb Flüssgk, ablösb Bllns o Schrmn
39.50.13↔	Angiopl o Athrkt an snst(n) NHzkrgrf(n) m KryplstieBlln	39.72.13↔	Sel Emb von intrakr Gef d Stents als FlowDiverter
39.50.14↔	Angiopl o Athrkt an snst(n)NHzkrgrf(n)m Drg eltnng Blln	39.72.14↔	Selektive Emb von intrakr Gef mit adhäsivem Embolisat
39.50.19↔	Angiopl o Athrkt an snst(n) NHzkrgrf(n) m S Blln	39.72.19↔	Selektive Embolisation von intrakraniellen Gefässen, sonstige
39.50.20↔	Angiopl Blade Laserangpl an snst(n) NiHerzkrgef(en)	39.72.20↔	Sel Emb von extrk Gef d Kopfes und d Halses, n.n.bez.
39.50.21↔	Angiopl Thrombektomie an sonstigem(n) NiHerzkrgef(en)	39.72.21↔	Sel Emb v extrk Gef d Kopfes u d Halses m Part o Metsp
39.50.99↔	Angiopl o Athrkt an snst(n) NiHerzkrgef(en), So	39.72.22↔	Sl Emb v extrk Gf d Kpfs u d Hlss m emb Flüs, abl Bllns o Sch
39.59.00↔	Sonstige plastische Rekonstruktion eines Gefässes, n.n.bez.	39.72.24↔	Sl Emb v extrk Gf d Kpfs u d Hlss m adhäsivm Emblst
39.59.10↔	Transposition von Arterien, n.n.bez.	39.72.29↔	Sel Emb von extrk Gef d Kopfes und d Halses, sonstige
39.59.11↔	Transposition der extrakraniellen A. vertebralis	39.72.30↔	Perkutantransluminale Emb e Gefmi d Mikrok, n.n.bez.
39.59.12↔	Transposition von sonstigen extrk Aa an Kopf und Hals	39.72.31↔	Perktranslum Emb e Gefmi d Mikrok Verw v ein Mikrkath
39.59.13↔	Transposition von Arterien der oberen Extremität	39.72.32↔	Perktranslum Emb e Gefmi d Mikrok Verw v 2 Mikrkath
39.59.14↔	Transposition von thorakalen Arterien	39.72.33↔	Perktranslum Emb e Gefmi d Mikrok Verw v 3 Mikrkath
39.59.15↔	Transposition der A. gastrica, A. hepatica und A. lienalis	39.72.34↔	Perktranslum Emb e Gefmi d Mikrok Verw v 4 Mikrkath
39.59.16↔	Transposition der A. renalis	39.72.35↔	Perktranslum Emb e Gefmi d Mikrok Verw v funf Mikrkath
39.59.17↔	Transposition der A. mesenterica	39.72.39↔	Perktranslum Emb e Gefmi d Mikrok Verw v merh Mikrkath
39.59.18↔	Transposition sonstiger viszeraler Arterien	39.72.99↔	Endovask Plast Reko o Okkl von Gef a Kopf und Ha, So

39.73.00↔	Endovask Implant e Graft an d thor Aort, n.n.bez.	39.79.60↔	Selektive Emb m Partikeln von sonstigen Gef, n.n.bez.
39.73.10↔	Endvsk Implnt e Grfts i d Art thrcc, oh Fnstr o Seitn	39.79.61↔	Selektive Emb mit Partikeln von Gef d oberen Extrem
39.73.11↔	Endvsk Implnt e Grfts i d Art thrcc, m Fnstr o Seitn	39.79.62↔	Selektive Embolisation mit Partikeln der Aorta
39.73.20↔	Endovask Implant e Grafts i d Aort thoracoabdominalis	39.79.63↔	Selektive Emb mit Partikeln d Duct arterios apertus
39.73.99↔	Endovask Implant e Graft an d thorakalen Aort, So	39.79.64↔	Selektive Embolisation mit Partikeln von thorakalen Gefässen
39.75.01↔	Perktr Gefint,Frmdknif m Brgkthtr,Körbchnkthtr,etc.	39.79.65↔	Selektive Embolisation mit Partikeln von viszeralen Gefässen
39.75.10↔	Perktr Gefint,S Gf,Kthtrstym z Rknlstion v Ttivrslchlüssn	39.79.66↔	Selektive Embolisation mit Partikeln von abdominalen Gefässen
39.75.11↔	Prktrnslm Gfntrvntion, S Gf, Rttionsthrmkt	39.79.67↔	Selektive Emb mit Partikeln von Gef d unteren Extrem
39.75.12↔	Perktransluminale Gefintervention, So Gef, Laserangpl	39.79.68↔	Selektive Embolisation mit Partikeln von spinalen Gefässen
39.75.13↔	Perktr Gefint,S Gf,AntEmbleSyst(prph o vscri Gf)	39.79.69↔	Selektive Emb m Partikeln von sonstigen Gef, sonstige
39.75.14↔	Perktransluminale Gefintervention, So Gef, Atherekt	39.79.70↔	Kthtrtch Vrschl v A mtt Lsr, snst Gf, n.n.bz.
39.75.15↔	Perktranslum Gefintervention, So Gef, sel Thrombol	39.79.71↔	Kathetertech Verschluss mitt Laser, an Aa d ob Extrem
39.76.00↔	Prkt trnslm endvsk Intrvntion an präzrbr (xtkr Gf ,nbnz)	39.79.72↔	Kathetertechnischer Verschluss mittels Laser, an der Aorta
39.76.10↔	Prkt Blinngiopsie an präzrbr(n) (xtkr(n)) Gf(n)	39.79.74↔	Kathetertech Verschluss mitt Laser, an thorakalen Gef
39.76.20↔	Prkt Bldangiopsie an präzrbr(n) (xtkr(n)) Gf(n)	39.79.75↔	Kathetertech Verschl mitt Laser, an Gef d unt Extrem
39.76.30↔	Prkt Lsrngiopsie an präzrbr(n) (xtkr(n)) Gf(n)	39.79.76↔	Kathetertech Verschluss mitt Laser, an viszeralen Gef
39.76.40↔	Perkut Atherekt an präzerebr(en) (extkr(en)) Gef(en)	39.79.77↔	Kathetertech Verschluss mittels Laser, an abd Gef
39.76.50↔	Perkut sel Thrombol an extkr Gef d Kopfes und Halses	39.79.79↔	Kathetertech Verschluss v Aa mitt Laser, sonst Gef, So
39.76.60↔	Prkt Thrmckt an präzrbr(n) (xtkr(n)) Gf(n), n.n.bz.	39.79.80↔	Kthtrtch Vrschl v A mtt Rdiolfq snst Gf, n.n.bz.
39.76.61↔	Prkt Rttionsthrmkt an präzrbr(n) (xtkr(n)) Gf(n)	39.79.81↔	Kathetertech Verschluss mitt Radiofq an Aa d ob Extrem
39.76.62↔	Perkutane stentgestützte Thrombektomie an extkr Gef	39.79.82↔	Kathetertech Verschluss mitt Radiofrequenz an d Aort
39.76.69↔	Prkt Thrmckt an präzrbr(n) (xtkr(n)) Gf(n), S.	39.79.84↔	Kathetertech Verschluss mitt Radiofq an thorakalen Gef
39.76.70↔	Prkt endvsk Fmrdkprntfrng aus extkr Gf d Kpfs u Hlss	39.79.85↔	Kathetertech Verschl mitt Radiofq an Gef d unt Extrem
39.76.99↔	Prkt trnslm endvsk Intrvntion an präzrbr (xtkr Gf ,S)	39.79.86↔	Kathetertech Verschluss mitt Radiofq an viszeralen Gef
39.77.50↔	Perkutane selektive Thrombolyse von intrkr(n) Gef(en)	39.79.87↔	Kathetertech Verschluss mitt Radiofrequenz an abd Gef
39.77.70↔	Prkt endvsk Fmrdkprntfrng aus intrkr(n) Gf(n)	39.79.89↔	Kathetertech Verschluss mitt Radiofq an sonst Gef, So
39.79.11↔	Endovaskuläre Implantation eines Grafts an Viszeralgefässen	39.8x.00↔	Op a Glom carot, Sin caroticus u and Paraggl, n.n.bez.
39.79.12↔	Endovaskuläre Implantation e Grafts an Gefässen des Beckens	39.8x.10↔	Exploration des Glomus caroticum und anderer Paraganglien
39.79.13↔	Endovaskuläre Implantation e Grafts an abdominalen Gefässen	39.8x.11↔	Exzision des Glomus caroticum und anderer Paraganglien
39.79.19↔	Endovask Implant e Grafts an sonstigen Gef, sonstige	39.8x.20↔	Implnt o Erstz e Implsgnrts z Aktvierng d Brfflx
39.79.20↔	CoilEmb oder Verschluss von sonstigen Gef, n.n.bez.	39.8x.21↔	Rv (h Wchs) e Implsgnrts z Aktvierng d Brfflx
39.79.21↔	CoilEmb oder Verschluss von Gefässen d oberen Extrem	39.8x.22↔	Entf e Impulsgenerators zur Aktivierung d Baroreflexes
39.79.22↔	Coil-Embolisation oder -Verschluss der Aorta	39.8x.30↔	Implnt o Erstz e (v) Elkrd(n) z Aktvierng d Brfflx
39.79.23↔	Coil-Embolisation o -Verschluss des Ductus arteriosus apertus	39.8x.31↔	Rv (h Wchs) e (v) Elkrd(n) z Aktvierng d Brfflx
39.79.24↔	Coil-Embolisation oder -Verschluss von thorakalen Gefässen	39.8x.32↔	Entf e (v) Elektrod(n) zur Aktivierung d Baroreflexes
39.79.25↔	Coil-Embolisation oder -Verschluss von viszeralen Gefässen	39.8x.99↔	Op a Glom carot, Sin caroticus und and Paraggl, So
39.79.26↔	Coil-Embolisation oder -Verschluss von abdominalen Gefässen	39.90.00↔	Enstz v prph Gfstnt(s) oh MdFreistzng, n.n.bz.
39.79.27↔	CoilEmb oder Verschluss von Gefässen d unteren Extrem	39.90.10↔	Einsetz von Gefässst i nichtKard Gef, bare Stents
39.79.28↔	Coil-Embolisation oder -Verschluss von spinalen Gefässen	39.90.11↔	Enstz v Gfässst i NKrd Gf, biorsrierbr Stnt
39.79.29↔	CoilEmb oder Verschluss von sonstigen Gef, sonstige	39.90.12↔	Enstz v Gfässst i NKrd Gf, Grsslmng Stnt n.n.bz.
39.79.30↔	Sel Emb m emb Flüssigk von sonstigen Gef, n.n.bez.	39.90.13↔	Enstz v Gfässst i NKrd Gf, Grsslmng Stnt ungvrd
39.79.31↔	Selektive Emb mit emb Flüssigk von Gef d oberen Extrem	39.90.14↔	Enstz v Gfässst i NKrd Gf, Grsslmng Stnt gvrd
39.79.32↔	Selektive Emb mit embolisierenden Flüssigkeiten d Aort	39.90.15↔	Eins v Gfässst i NKrd Gf,cvrd Stnt(Stntgr) i Nianeurysmtschn Gef
39.79.33↔	Selektive Emb mit emb Flüssigk d Duct arterios apertus	39.90.16↔	Eins v Gfässst i nchtkrdial Gf,gvrd StntGrfts m bioaktvr Obrfl
39.79.34↔	Selektive Emb mit emb Flüssigk von thorakalen Gefässen	39.90.19↔	Einsetz von Gefässst i nichtKard Gef, sonstige Stents
39.79.35↔	Selektive Emb mit emb Flüssigk von viszeralen Gefässen	39.90.30↔	Enstz v übrlng Stnt (>10 cm) i NKrd Gf, n.n.bz.
39.79.36↔	Selektive Emb mit emb Flüssigkeiten von abd Gefässen	39.90.31↔	Einsetz v überlange bare Stent (>10 cm) i NiKard Gef
39.79.37↔	Selektive Emb m emb Flüssigk von Gef d unteren Extrem	39.90.32↔	Enstz v übrlng cvrd Stnt (>10 cm) i NKrd Gf
39.79.38↔	Selektive Emb mit emb Flüssigk von spinalen Gefässen	39.90.39↔	Einsetz von überlange Stent (>10 cm) i NiKard Gef, So
39.79.39↔	Sel Emb m emb Flüssigk von sonstigen Gef, sonstige	40.11.10↔	Off(Inzs)Biops mdiast,praaoortln,iliakln o plvnn Lymphkn
39.79.40↔	Sel Emb m ablösb Ballons von sonstigen Gef, n.n.bez.	40.11.11↔	Off(Inzs)Biops zrv,sprklvklärn,axillärn o inguinln Lymphkn
39.79.41↔	Selektive Emb m ablösb Ballons von Gef d oberen Extrem	40.21.00↔	Exzision eines tiefen zervikalen Lymphknotens, n.n.bez.
39.79.42↔	Selektive Embolisation mit ablösbaren Ballons der Aorta	40.21.10↔	Exz einzelner Lk u Lymphgefässe, zerv, oh Markierung
39.79.43↔	Selektive Emb m ablösb Ballons d Duct arterios apertus	40.21.11↔	Exz einzl Lk u Lgf,zrv,m Rdionkldmark o Farbstrmk(Sent-Lyekt)
39.79.44↔	Selektive Emb mit ablösb Ballons von thorakalen Gef	40.21.99↔	Exzision eines tiefen zervikalen Lymphknotens, sonstige
39.79.45↔	Selektive Emb mit ablösb Ballons von viszeralen Gef	40.22.00↔	Exzision eines mamma-aria-interna Lymphknotens, n.n.bez.
39.79.46↔	Selektive Emb mit ablösb Ballons von abd Gefässen	40.22.10↔	Exzision e mamma-aria-interna Lymphknotens, thoroskop
39.79.47↔	Selektive Emb mit ablösb Ballons von spinalen Gefässen	40.22.20↔	Exzision e mamma-aria-interna Lymphknotens, offen chirurgisch
39.79.48↔	Sel Emb m ablösb Ballons von Gef d unteren Extrem	40.22.99↔	Exzision eines mamma-aria-interna Lymphknotens, sonstige
39.79.49↔	Sel Emb m ablösb Ballons von sonstigen Gef, sonstige	40.23.00↔	Exzision eines axillären Lymphknotens, n.n.bez.
39.79.50↔	Selektive Emb mit Schirmen von sonstigen Gef, n.n.bez.	40.23.10↔	Exzision eines axillären Lymphknotens, ohne Markierung
39.79.51↔	Selektive Emb mit Schirmen von Gefässen d oberen Extrem	40.23.11↔	Exz axllärn Lkn,m Rdionkldmark o Farbstrmk(Sent-Lyekt)
39.79.52↔	Selektive Embolisation mit Schirmen der Aorta	40.23.99↔	Exzision eines axillären Lymphknotens, sonstige
39.79.53↔	Selektive Emb mit Schirmen d Duct arterios apertus	40.29.00↔	Einfache Exzision einer and lymphatischen Struktur, n.n.bez.
39.79.54↔	Selektive Embolisation mit Schirmen von thorakalen Gefässen	40.29.10↔	Exzision eines mediastinalen Lymphknotens, n.n.bez.
39.79.55↔	Selektive Embolisation mit Schirmen von viszeralen Gefässen	40.29.11↔	Exzision eines mediastinalen Lymphknotens, offen chirurgisch
39.79.56↔	Selektive Embolisation mit Schirmen von abdominalen Gefässen	40.29.12↔	Exzision eines mediastinalen Lymphknotens, thoroskopisch
39.79.57↔	Selektive Emb mit Schirmen von Gef d unteren Extrem	40.29.19↔	Exzision eines mediastinalen Lymphknotens, sonstige
39.79.58↔	Selektive Embolisation mit Schirmen von spinalen Gefässen	40.29.20↔	Exzision eines paraaortalen Lymphknotens
39.79.59↔	Selektive Emb mit Schirmen von sonstigen Gef, sonstige	40.29.30↔	Exzision eines iliakalen Lymphknotens

40.29.70↔	Exzision eines Lymphangioms oder Hygroma cysticum	42.68↔	Sonstige prästernale Ösophagus Anastomose mit Interposition
40.29.80↔	Exz mehrerer abd Lymphknoten (mit Leberbiop), n.n.bez.	42.69↔	Sonstige prästernale Ösophagus Anastomose
40.29.81↔	Exz mhr abd Lymphkntst (m Lbrbiop), offn chr [StgLprt]	42.7x.00↔	Ösophagomyotomie, n.n.bez.
40.29.82↔	Exz mhr abd Lymphkntst (m Lbrbiop), lprsk [StgLprskpie]	42.7x.11↔	Ösophagomyotomie, offen chirurgisch
40.29.89↔	Exz mehrerer abd Lymphknoten (mit Leberbiop), sonstige	42.7x.12↔	Ösophagomyotomie, laparoskopisch
40.29.99↔	Einfache Exzision einer lymphatischen Struktur, sonst	42.7x.21↔	Ösophagomyotomie, pharyngozerikal, offen chirurgisch
40.3x.00↔	Exzision von regionalen Lymphknoten, n.n.bez.	42.7x.22↔	Ösophagomyotomie, pharyngozerikal, laparoskopisch
40.3x.09↔	Exzision von regionalen Lymphknoten, sonstige	42.7x.31↔	Ösophago-Gastroomyotomie, offen chirurgisch
40.3x.10↔	Regionale Lymphadenektomie als selbständiger Eingriff, n.n.bez.	42.7x.32↔	Ösophago-Gastroomyotomie, laparoskopisch
40.3x.11↔	Regionale Lymphadenektomie als selbständiger Eingriff, zervikal	42.7x.99↔	Ösophagomyotomie, sonstige
40.3x.12↔	Regionale Lymphadenektomie als selbständiger Eingriff, axillär	42.81.20↔	Enstz u Wchs v e N slbpx Prth(prm Tb)i D Öspg,offn chr
40.3x.13↔	Rg Lymphkt als slbst Engr,praort,plvn,obtrtrsch o lliakl	42.81.21↔	Enstz u Wchs v2N slbpx Prth(prm Tb)i D Öspg,offn chr
40.3x.14↔	Reg Lymphkt als selbst Engr, inguinal, offen chir	42.81.22↔	Enstz u Wchs v >2N slbpx Prth(prm Tb)i D Öspg,offn chr
40.3x.15↔	Reg Lymphkt als selbst Engr, inguinale, laparask	42.81.30↔	Etz u Wh v e N slbpx Prt (prm Tb) i D Öspg, Lsk
40.3x.16↔	Reg Lymphkt als selbst Engr, mediast und peribr	42.81.31↔	Etz u Wh v 2 N slbpx Prt (prm Tb) i D Öspg, Lsk
40.3x.19↔	Regionale Lymphadenektomie als selbständiger Eingriff, sonst	42.81.32↔	Etz u Wh v >2 N slbpx Prt (prm Tb) i D Öspg, Lsk
40.3x.20↔	Regionale Lymphekt i Rahmen e and Engr, n.n.bez.	42.81.42↔	Etz u Wh v >2 slbpx Prt (prm Tb) i D Öspg, edk
40.3x.21↔	Regionale Lymphekt i Rahmen e and Engr, zervikal	42.81.50↔	Enstz u Wchs e slbpx Prth (prm Tb) i D Öspg, offn chr
40.3x.22↔	Regionale Lymphekt i Rahmen e and Engr, axillär	42.81.51↔	Etz u Wh v 2 slbpx Prt (prm Tb) i D Öspg, off chr
40.3x.23↔	Rg Lymphkt i Rhmn e and Engr, praort, plvn o lliakl	42.81.52↔	Etz u Wh v >2 slbpx Prt (prm Tb) i D Öspg, off chr
40.3x.24↔	Regionale Lymphekt i Rahmen e and Engr, obturatorisch	42.81.60↔	Enstz u Wchs e slbpx Prth (prm Tb) i D Öspg, lprsk
40.3x.25↔	Regionale Lymphekt i Rahmen e and Engr, inguinale	42.81.61↔	Enstz u Wchs v 2 slbpx Prth (prm Tb) i D Öspg, lprsk
40.3x.26↔	Reg Lymphkt i Rahmen e and Engr, mediast und peribr	42.81.62↔	Etz u Wh v >2 slbpx Prt (prm Tb) i D Öspg, Lsk
40.3x.29↔	Regionale Lymphekt i Rahmen e and Engr, sonstige	42.82↔	Naht einer Ösophagus-Verletzung
40.9x.00↔	Sonstige Operationen an lymphatischen Strukturen, n.n.bez.	42.83↔	Verschluss einer Ösophagostomie
40.9x.10↔	Anastomose zur Beseitigung eines Lymphödems	42.85↔	Plastische Rekonstruktion an einer Ösophagusstenose
40.9x.20↔	Inzision einer Lymphozele	42.87↔	Sonstiges Transplantat am Ösophagus
40.9x.30↔	Drainage eines Lymphödems	42.89↔	Sonstige Rekonstruktion am Ösophagus
40.9x.40↔	Therapeutische perkutane Punktion einer Lymphozele	44.44↔	Katheterembolisation zur Blutstillung in Magen oder Duodenum
40.9x.99↔	Sonstige Operationen an lymphatischen Strukturen, sonstige	50.12↔	Offene Biopsie an der Leber
42.01↔	Inzision einer Ösophagealmembran	76.11.00↔	Biopsie an Gesichtsschädelknochen, n.n.bez.
42.09.00↔	Andere Inzision am Ösophagus, n.n.bez.	76.11.11↔	Offene Biopsie (mit Inzision) an Gesichtsschädelknochen
42.09.11↔	Andere Inzision am Ösophagus, offen chirurgisch	76.11.99↔	Biopsie an Gesichtsschädelknochen, sonstige
42.09.12↔	Andere Inzision am Ösophagus, laparoskopisch	76.19.11↔	Offene Biopsie (mit Inzision) am Kiefergelenk
42.09.99↔	Andere Inzision am Ösophagus, sonstige	76.5x.00↔	Temporomandibuläre Arthroplastik, n.n.bez.
42.10↔	Ösophagostomie, n.n.bez.	76.5x.10↔	Kondylektomie am Kiefergelenk mit Rekonstruktion
42.11↔	Zervikale Ösophagostomie	76.5x.19↔	Sonstige Kondylektomie am Kiefergelenk
42.12↔	Exteriorisation einer ösophagealen Tasche	76.5x.20↔	Diskoplastik am Kiefergelenk mit Rekonstruktion
42.19↔	Sonstige Fistulisierung des Ösophagus nach aussen	76.5x.29↔	Sonstige Diskoplastik am Kiefergelenk
42.25↔	Offene Biopsie am Ösophagus	76.5x.30↔	Exst d Disc articul a Kiefergelenk mit Rekonstruktion
42.31↔	Lokale Exzision eines Ösophagus-Divertikels	76.5x.39↔	Sonstige Exstirpation d Disc articul a Kiefergelenk
42.32↔	Lokale Exzision von and Läsion oder Gewebe aus Ösophagus	76.5x.40↔	Resektion am Tuberculum articulare des Kiefergelenks
42.39↔	Sonst Destraktion von Läsion oder Gewebe aus Ösophagus	76.5x.41↔	Plastische Rekonstruktion am Kiefergelenk
42.40↔	Ösophagektomie, n.n.bez.	76.5x.42↔	Glnkstblsierung (bwngnseinschränkd) d Kiefrgl
42.41.00↔	Partielle Ösophagektomie, n.n.bez.	76.5x.50↔	Arthr Entfernung e freien Gelenkkörpers a Kiefergelenk
42.41.10↔	Partielle Ösophagektomie oh Wiederherstellung der Kontinuität	76.5x.59↔	Sonstige Entf e freien Gelenkkörpers a Kiefergelenk
42.41.20↔	Partielle Ösophagektomie mit Wiederherstellung der Kontinuität	76.5x.60↔	Implantation einer Endoprothese am Kiefergelenk
42.41.99↔	Partielle Ösophagektomie, sonstige	76.5x.61↔	Wechsel einer Endoprothese am Kiefergelenk
42.42.00↔	Totale Ösophagektomie, n.n.bez.	76.5x.90↔	So temporomandibuläre Arthropl o Diskopl a Kiefergel
42.42.10↔	Totale Ösophagektomie, ohne Wiederherstellung der Kontinuität	76.5x.99↔	Temporomandibuläre Arthroplastik, sonstige
42.42.20↔	Tot Ösophagektomie, m Wiedhst d Kont, transmediastinal	77.41.00↔	Knochenbiops von Skap, Klav, Rip und Sternum, n.n.bez.
42.42.21↔	Tot Ösophagektomie, m Wiedhst d Kont, thorakoabdominal	77.41.20↔	Knochenbiops von Skap, Klav, Rip u Stern, Off Knochenbiops
42.42.29↔	Tot Ösophagektomie, m Wiedhst d Kont, So Zugang	77.41.99↔	Knochenbiops von Skap, Klav, Rip und Sternum, sonstige
42.42.99↔	Totale Ösophagektomie, sonstige	77.42.00↔	Knochenbiopsie am Humerus, n.n.bez.
42.51.00↔	Intrathorakale Ösophagoösophagostomie, n.n.bez.	77.42.20↔	Knochenbiopsie am Humerus, Offene Knochenbiopsie
42.51.10↔	Intrthr Ösophst,Rk d Ösophpas b Arsie u Vers kng ösoph Fstl	77.42.99↔	Knochenbiopsie am Humerus, sonstige
42.51.99↔	Intrathorakale Ösophagoösophagostomie, sonstige	77.43.00↔	Knochenbiopsie an Radius und Ulna, n.n.bez.
42.52↔	Intrathorakale Ösophagogastronomie	77.43.20↔	Knochenbiopsie an Radius und Ulna, Offene Knochenbiopsie
42.53↔	Intrathor Ösophagus Anastomose mit Intpos von Dünnd	77.43.99↔	Knochenbiopsie an Radius und Ulna, sonstige
42.54↔	Sonstige intrathorakale Ösophagoenterostomie	77.44.00↔	Knochenbiopsie an Karpalia und Metakarpalia, n.n.bez.
42.55↔	Intrathor Ösophagus Anastomose mit Intpos von Dickd	77.44.20↔	Knochenbiops an Karpal und Metakarp, Offene Knochenbiops
42.56↔	Sonstige intrathorakale Ösophagokolostomie	77.44.99↔	Knochenbiopsie an Karpalia und Metakarpalia, sonstige
42.58↔	Intrathorakale Ösophagus Anastomose mit anderer Interposition	77.45.00↔	Knochenbiopsie am Femur, n.n.bez.
42.59↔	Sonstige intrathorakale Ösophagus Anastomose	77.45.20↔	Knochenbiopsie am Femur, Offene Knochenbiopsie
42.61↔	Prästernale Ösophagoösophagostomie	77.45.99↔	Knochenbiopsie am Femur, sonstige
42.62↔	Prästernale Ösophagogastronomie	77.46.00↔	Knochenbiopsie an der Patella, n.n.bez.
42.63↔	Prästernale Ösophagus Anastomose m Interposit von Dünndarm	77.46.20↔	Knochenbiopsie an der Patella, Offene Knochenbiopsie
42.64↔	Sonstige prästernale Ösophagoenterostomie	77.46.99↔	Knochenbiopsie an der Patella, sonstige
42.65↔	Prästernale Ösophagus Anastomose m Interposit von Dickdarm	77.47.00↔	Knochenbiopsie an Tibia und Fibula, n.n.bez.
42.66↔	Sonstige prästernale Ösophagokolostomie	77.47.20↔	Knochenbiopsie an Tibia und Fibula, Offene Knochenbiopsie

77.47.99↔	Knochenbiopsie an Tibia und Fibula, sonstige	83.09.16↔	Fremdkentf aus Muskel, Sehne oder Fasz, Untere Extrem
77.48.00↔	Knochenbiopsie an Tarsalia und Metatarsalia, n.n.bez.	83.09.19↔	Fremdkentf aus Muskel, Sehne oder Fasz, And Lok
77.48.20↔	Knochnbiops an Tarsalia und Metatars, Offene Knochnbiops	83.09.90↔	Sonstige Inzision an den Weichteilen, Kopf und Hals
77.48.99↔	Knochenbiopsie an Tarsalia und Metatarsalia, sonstige	83.09.91↔	Sonstige Inzision an den Weichteilen, Schulter und Axilla
77.49.00↔	Knochnbiops an and näher bez Kn, auss Gschk, n.n.bez.	83.09.92↔	Sonstige Inzision an den Weichteilen, Oberarm und Ellenbogen
77.49.21↔	Knbp an and näh bz Kn, au Gschk, Knbp an d Ws, Off Knbp	83.09.93↔	Sonstige Inzision an den Weichteilen, Unterarm
77.49.41↔	Knbp a and näh bz Kn, au Gk, Knbp an Phl d Fs, Off Knbp	83.09.94↔	So Inzis an D Weichteilen, Bruw, Bauch und Rücken
77.49.91↔	Knchnbiops an and näh bz Kn, auss Gschk, Off Knchnbiops	83.09.95↔	So Inzis an D Weichteilen, Leist u Genreg u Gesäss
77.49.99↔	Knochnbiops an and näher bez Kn, auss Gschk, sonstige	83.09.96↔	Sonstige Inzision an den Weichteilen, Untere Extremität
80.31.00↔	Gelenksbiopsie an der Schulter, n.n.bez.	83.09.97↔	Sonstige Inzision an den Weichteilen, Andere Lokalisation
80.31.20↔	Arthroskopische Gelenkbiopsie an der Schulter	83.11↔	Tenotomie der Achillessehne
80.31.30↔	Offene Gelenkbiopsie an der Schulter	83.12↔	Tenotomie der Hüft-Adduktoren
80.31.99↔	Gelenksbiopsie an der Schulter, sonstige	83.13.10↔	Inzision einer Sehne, Kopf und Hals
80.32.00↔	Gelenksbiopsie am Ellenbogen, n.n.bez.	83.13.11↔	Inzision einer Sehne, Schulter und Axilla
80.32.20↔	Arthroskopische Gelenkbiopsie am Ellenbogen	83.13.12↔	Inzision einer Sehne, Oberarm und Ellenbogen
80.32.30↔	Offene Gelenkbiopsie am Ellenbogen	83.13.13↔	Inzision einer Sehne, Unterarm
80.32.99↔	Gelenksbiopsie am Ellenbogen, sonstige	83.13.14↔	Inzision einer Sehne, Brustwand, Bauch und Rücken
80.33.00↔	Gelenkbiopsie am Handgelenk, n.n.bez.	83.13.15↔	Inzision e Sehne, Leisten und Genreg und Gesäss
80.33.20↔	Arthroskopische Gelenkbiopsie am Handgelenk	83.13.16↔	Inzision einer Sehne, Untere Extremität
80.33.30↔	Offene Gelenkbiopsie am Handgelenk	83.13.19↔	Inzision einer Sehne, Andere Lokalsiation
80.33.99↔	Gelenkbiopsie am Handgelenk, sonstige	83.13.20↔	Durchtrennung einer Sehne, Kopf und Hals
80.34.00↔	Gelenkbiopsie an Hand und Finger, n.n.bez.	83.13.21↔	Durchtrennung einer Sehne, Schulter und Axilla
80.34.20↔	Arthroskopische Gelenkbiopsie an Hand und Finger	83.13.22↔	Durchtrennung einer Sehne, Oberarm und Ellenbogen
80.34.30↔	Offene Gelenkbiopsie an Hand und Finger	83.13.23↔	Durchtrennung einer Sehne, Unterarm
80.34.99↔	Gelenkbiopsie an Hand und Finger, sonstige	83.13.24↔	Durchtrennung einer Sehne, Brustwand, Bauch und Rücken
80.36.00↔	Gelenkbiopsie am Knie, n.n.bez.	83.13.25↔	Durchtr e Sehne, Leisten und genitalregion und Gesäss
80.36.20↔	Arthroskopische Gelenkbiopsie am Knie	83.13.26↔	Durchtrennung einer Sehne, Untere Extremität
80.36.30↔	Gelenkbiopsie am Knie, Offene Gelenkbiopsie am Knie	83.13.29↔	Durchtrennung einer Sehne, Andere Lokalisation
80.36.99↔	Gelenkbiopsie am Knie, sonstige	83.14.10↔	Fasziotomie oder Aponeurotomie, Kopf und Hals
80.37.00↔	Gelenkbiopsie am Sprunggelenk, n.n.bez.	83.14.11↔	Fasziotomie oder Aponeurotomie, Schulter und Axilla
80.37.20↔	Arthroskopische Gelenkbiopsie am Sprunggelenk	83.14.12↔	Fasziotomie oder Aponeurotomie, Oberarm und Ellenbogen
80.37.30↔	Offene Gelenkbiopsie am Sprunggelenk	83.14.13↔	Fasziotomie oder Aponeurotomie, Unterarm
80.37.99↔	Gelenkbiopsie am Sprunggelenk, sonstige	83.14.14↔	Fasziotomie o Aponeurotomie, Brustwand, Bauch und Rücken
80.38.00↔	Gelenkbiopsie an Fuss und Zehen, n.n.bez.	83.14.15↔	Fasziotomie o Aponeurotomie, Leist u Genreg u Gesäss
80.38.20↔	Arthroskopische Gelenkbiopsie an Fuss und Zehen	83.14.16↔	Fasziotomie oder Aponeurotomie, Untere Extremität
80.38.30↔	Offene Gelenkbiopsie an Fuss und Zehen	83.14.19↔	Fasziotomie oder Aponeurotomie, Andere Lokalisation
80.38.99↔	Gelenkbiopsie an Fuss und Zehen, sonstige	83.19.10↔	Durchtrennung eines Muskels, Kopf und Hals
80.39.00↔	Gelenksbiopsie an anderer bezeichneter Lokalisation, n.n.bez.	83.19.11↔	Durchtrennung eines Muskels, Schulter und Axilla
80.39.20↔	Arthroskopische Gelenkbiopsie am Kiefergelenk	83.19.12↔	Durchtrennung eines Muskels, Oberarm und Ellenbogen
80.39.21↔	Arthroskopische Gelenkbiopsie am Sternoklavikulargelenk	83.19.13↔	Durchtrennung eines Muskels, Unterarm
80.39.29↔	Sonstige Arthr Gelenkbiopsie an and bez Lokalisation	83.19.14↔	Durchtrennung eines Muskels, Bruw, Bauch und Rücken
80.39.30↔	Offene Gelenkbiopsie an and bezeichneter Lokalisation	83.19.15↔	Durchtr e Muskels, Leisten und Genreg und Gesäss
80.39.40↔	Gelenksbiopsie an der Wirbelsäule	83.19.16↔	Durchtrennung eines Muskels, Untere Extremität
80.39.99↔	Gelenksbiopsie an anderer, bezeichneter Lokalisation, sonstige	83.19.19↔	Durchtrennung eines Muskels, Andere Lokalisation
82.91↔	Lösung von Adhäsionen an der Hand	83.19.20↔	Desins von Muskel, Sehne und Faszie, Kopf und Hals
82.99.10↔	Sonstige Operationen an Sehnen der Hand	83.19.21↔	Desins von Muskel, Sehne und Fasz, Schulter und Axilla
82.99.20↔	Sonstige Operationen an Faszien der Hand	83.19.22↔	Desins von Muskel, Sehne und Faszie, Oberarm und Ellb
82.99.30↔	Sonstige Operationen an Muskeln der Hand	83.19.23↔	Desinsertion von Muskel, Sehne und Faszie, Unterarm
83.02.10↔	Myotomie, Kopf und Hals	83.19.24↔	Desins von M, Sehne und Fasz, Bruw, Bauch und Rücken
83.02.11↔	Myotomie, Schulter und Axilla	83.19.25↔	Desins von M, Sehn u Fasz, Leist u Genreg u Gesäss
83.02.12↔	Myotomie, Oberarm und Ellenbogen	83.19.26↔	Desins von Muskel, Sehne und Faszie, Untere Extremität
83.02.13↔	Myotomie, Unterarm	83.19.29↔	Desins von Muskel, Sehne und Faszie, And Lokalisation
83.02.14↔	Myotomie, Brustwand, Bauch und Rücken	83.19.30↔	Lappenstieldurchtrennung nach Lappenpl, Kopf und Ha
83.02.15↔	Myotomie, Leisten- und Genitalregion und Gesäss	83.19.31↔	Lappenstidurcht nach Lappenpl, Schulter und Axilla
83.02.16↔	Myotomie, Untere Extremität	83.19.32↔	Lappenstidurcht nach Lappenpl, Oberarm und Ellb
83.02.19↔	Myotomie, Andere Lokalisation	83.19.33↔	Lappenstieldurchtrennung nach Lappenplastik, Unterarm
83.03.10↔	Bursotomie, Kopf und Hals	83.19.34↔	Lappenstidurcht nach Lappenpl, Bruw, Bauch und Rücken
83.03.11↔	Bursotomie, Schulter und Axilla	83.19.35↔	Lappenstidurcht na Lappenpl, Leist u Genreg u Gesäss
83.03.12↔	Bursotomie, Oberarm und Ellenbogen	83.19.36↔	Lappenstieldurchtrennung nach Lappenpl, Untere Extrem
83.03.13↔	Bursotomie, Unterarm	83.19.39↔	Lappenstidurcht nach Lappenpl, And Lokalisation
83.03.14↔	Bursotomie, Brustwand, Bauch und Rücken	83.19.90↔	Sonstige Durchtrennung von Weichteilen, Kopf und Hals
83.03.15↔	Bursotomie, Leisten- und Genitalregion und Gesäss	83.19.91↔	Sonstige Durchtrennung von Weichteilen, Schulter und Axilla
83.03.16↔	Bursotomie, Untere Extremität	83.19.92↔	Sonst Durchtrennung von Weichteilen, Oberarm und Ellenbogen
83.03.19↔	Bursotomie, Andere Lokalisation	83.19.93↔	Sonstige Durchtrennung von Weichteilen, Unterarm
83.09.10↔	Fremdkentf aus Muskel, Sehne oder Fasz, Kopf und Hals	83.19.94↔	So Durchtr von Weichteilen, Bruw, Bauch und Rücken
83.09.11↔	Fremdkentf aus M, Sehne oder Fasz, Schulter und Axilla	83.19.95↔	So Durchtr von Weichteilen, Leist u Genreg u Gesäss
83.09.12↔	Fremdkentf aus M, Sehne oder Fasz, Oberarm und Ellb	83.19.96↔	Sonstige Durchtrennung von Weichteilen, Untere Extremität
83.09.13↔	Fremdkentf aus Muskel, Sehne oder Fasz, Unterarm	83.19.97↔	Sonstige Durchtrennung von Weichteilen, Andere Lokalisation
83.09.14↔	Fremdkentf aus M, Sehne o Fasz, Bruw, Bauch und Rücken	83.21.11↔	Offene Biopsie an den Weichteilen
83.09.15↔	Fremdkentf aus M, Sehn o Fasz, Leist u Genreg u Gesäss	83.21.21↔	Offene Biopsie am Muskel

83.21.30↔	Biopsie an den Weichteilen, Biopsie an einem Schleimbeutel	83.49.23↔	Kompartmentresektion, Unterarm
83.31.10↔	Exzision einer Läsion an einer Sehnnenscheide, Kopf und Hals	83.49.24↔	Kompartmentresektion, Brustwand, Bauch und Rücken
83.31.11↔	Exz e Läsion an e Sehnnenscheide, Schulter und Axilla	83.49.25↔	Kompartmentresektion, Leisten und Genreg und Gesäss
83.31.12↔	Exzision e Läsion an e Sehnnenscheide, Oberarm und Ellb	83.49.26↔	Kompartmentresektion, Untere Extremität
83.31.13↔	Exzision einer Läsion an einer Sehnnenscheide, Unterarm	83.49.29↔	Kompartmentresektion, Andere Lokalisation
83.31.14↔	Exz e Läs an e Sehnscheid, Brustwand, Bauch u Rücken	83.49.30↔	Sonstige Exzision von Weichteilen, Kopf und Hals
83.31.15↔	Exz e Läs an e Sehnscheid, Leist u Genreg u Gesäss	83.49.31↔	Sonstige Exzision von Weichteilen, Schulter und Axilla
83.31.16↔	Exz einer Läsion an einer Sehnnenscheide, Untere Extremität	83.49.32↔	Sonstige Exzision von Weichteilen, Oberarm und Ellenbogen
83.31.19↔	Exzision e Läsion an e Sehnnenscheide, And Lokalisation	83.49.33↔	Sonstige Exzision von Weichteilen, Unterarm
83.32.10↔	Exzision einer Läsion an einem Muskel, Kopf und Hals	83.49.34↔	Sonst Exzision von Weichteilen, Brustwand, Bauch u Rücken
83.32.11↔	Exzision einer Läsion an einem Muskel, Schulter und Arm	83.49.35↔	So Exz von Weichteilen, Leist und Genreg und Gesäss
83.32.12↔	Exzision e Läsion an e Muskel, Bruw, Bauch und Rücken	83.49.36↔	Sonstige Exzision von Weichteilen, Untere Extremität
83.32.13↔	Exz e Läs an e Muskel, Leisten und Genreg und Gesäss	83.49.39↔	Sonstige Exzision von Weichteilen, Andere Lokalisation
83.32.14↔	Exzision einer Läsion an einem Muskel, Untere Extremität	83.5x.10↔	Bursektomie, Kopf und Hals
83.32.19↔	Exzision einer Läsion an einem Muskel, Andere Lokalisation	83.5x.11↔	Bursektomie, Schulter und Axilla
83.39.10↔	Exzision einer Läsion an einer Sehne, Kopf und Hals	83.5x.12↔	Bursektomie, Oberarm und Ellenbogen
83.39.11↔	Exzision einer Läsion an einer Sehne, Schulter und Arm	83.5x.13↔	Bursektomie, Unterarm
83.39.12↔	Exz e Läs and Weicht, Exz e Läs e Shn, Brw, Bauch u Rücken	83.5x.14↔	Bursektomie, Brustwand, Bauch und Rücken
83.39.13↔	Exz e Läs an e Sehne, Leisten und Genreg und Gesäss	83.5x.15↔	Bursektomie, Leisten- und Genitalregion und Gesäss
83.39.14↔	Exzision einer Läsion an einer Sehne, Untere Extremität	83.5x.16↔	Bursektomie, Untere Extremität
83.39.19↔	Exzision einer Läsion an einer Sehne, And Lokalisation	83.5x.19↔	Bursektomie, Andere Lokalisation
83.39.20↔	Exzision einer Läsion an einer Faszie, Kopf und Hals	83.61.11↔	Naht einer Sehnnenscheide, Schulter und Axilla
83.39.21↔	Exzision einer Läsion an einer Faszie, Schulter und Arm	83.61.12↔	Naht einer Sehnnenscheide, Oberarm und Ellenbogen
83.39.22↔	Exzision e Läsion an e Faszie, Bruw, Bauch und Rücken	83.61.13↔	Naht einer Sehnnenscheide, Unterarm
83.39.23↔	Exz e Läsion an e Fasz, Leisten und Genreg und Gesäss	83.61.14↔	Naht einer Sehnnenscheide, Brustwand, Bauch und Rücken
83.39.24↔	Exzision e Läsion an e Faszie, Untere Extremität	83.61.15↔	Naht einer Sehnnenscheide, Leisten- und Genitalreg u Gesäss
83.39.29↔	Exzision e Läsion an e Faszie, And Lokalisation	83.61.16↔	Naht einer Sehnnenscheide, Untere Extremität
83.41↔	Exzision einer Sehne zur Transplantation	83.61.19↔	Naht einer Sehnnenscheide, Andere Lokalisation
83.42.10↔	Sonstige Tenonektomie, Kopf und Hals	83.62.10↔	Sekundäre Naht einer Sehne, Kopf und Hals
83.42.11↔	Sonstige Tenonektomie, Schulter und Axilla	83.62.11↔	Sekundäre Naht einer Sehne, Schulter und Axilla
83.42.12↔	Sonstige Tenonektomie, Oberarm und Ellenbogen	83.62.12↔	Sekundäre Naht einer Sehne, Oberarm und Ellenbogen
83.42.13↔	Sonstige Tenonektomie, Unterarm	83.62.13↔	Sekundäre Naht einer Sehne, Unterarm
83.42.14↔	Sonstige Tenonektomie, Brustwand, Bauch und Rücken	83.62.14↔	Sekundäre Naht einer Sehne, Brustwand, Bauch und Rücken
83.42.15↔	Sonstige Tenonektomie, Leisten- und Genitalregion und Gesäss	83.62.15↔	Sekundäre Naht e Sehne, Leisten und Genreg und Gesäss
83.42.16↔	Sonstige Tenonektomie, Untere Extremität	83.62.16↔	Sekundäre Naht einer Sehne, Untere Extremität
83.42.19↔	Sonstige Tenonektomie, Andere Lokalisation	83.62.19↔	Sekundäre Naht einer Sehne, Andere Lokalisation
83.43.00↔	Exzision von Muskel oder Faszie zur Transplantation, n.n.bez.	83.64.10↔	Sonstige Naht einer Sehne, Kopf und Hals
83.43.10↔	Entnahme eines myokutanen Lappens zur Transplantation	83.64.11↔	Sonstige Naht einer Sehne, Schulter und Axilla
83.43.11↔	Entn e osteom o osteofasz Lp zur Transplantation	83.64.12↔	Sonstige Naht einer Sehne, Oberarm und Ellenbogen
83.43.12↔	Entn e sonst Lappentx m mikrovasl Anast aus M o Fasz	83.64.13↔	Sonstige Naht einer Sehne, Unterarm
83.43.99↔	Exzision von Muskel oder Faszie zur Transplantation, sonstige	83.64.14↔	Sonstige Naht einer Sehne, Brustwand, Bauch und Rücken
83.44.00↔	Sonstige Fasziektomie, n.n.bez.	83.64.15↔	Sonst Naht einer Sehne, Leisten- und Genitalreg u Gesäss
83.44.10↔	Sonstige Fasziektomie, Kopf und Hals	83.64.16↔	Sonstige Naht einer Sehne, Untere Extremität
83.44.11↔	Sonstige Fasziektomie, Schulter und Axilla	83.64.19↔	Sonstige Naht einer Sehne, Andere Lokalisation
83.44.12↔	Sonstige Fasziektomie, Oberarm und Ellenbogen	83.65.10↔	Sonstige Naht an Muskel oder Faszie, Kopf und Hals
83.44.13↔	Sonstige Fasziektomie, Unterarm	83.65.11↔	Sonstige Naht an Muskel oder Faszie, Schulter und Axilla
83.44.14↔	Sonstige Fasziektomie, Brustwand, Bauch und Rücken	83.65.12↔	Sonstige Naht an Muskel oder Faszie, Oberarm und Ellenbogen
83.44.15↔	Sonstige Fasziektomie, Leisten- und Genitalregion und Gesäss	83.65.13↔	Sonstige Naht an Muskel oder Faszie, Unterarm
83.44.16↔	Sonstige Fasziektomie, Untere Extremität	83.65.14↔	Sonst Naht an Muskel o Faszie, Brustwand, Bauch und Rücken
83.44.19↔	Sonstige Fasziektomie, Andere Lokalisation	83.65.15↔	Sonstige Nht an M o Fasz, Leist und Genreg und Gesäss
83.44.99↔	Sonstige Fasziektomie, sonstige	83.65.16↔	Sonstige Naht an Muskel oder Faszie, Untere Extremität
83.45.10↔	Sonstige Myektomie, Kopf und Hals	83.65.19↔	Sonstige Naht an Muskel oder Faszie, Andere Lokalsiation
83.45.11↔	Sonstige Myektomie, Schulter und Axilla	83.72.10↔	Sehnenverkürzung, Kopf und Hals
83.45.12↔	Sonstige Myektomie, Oberarm und Ellenbogen	83.72.11↔	Sehnenverkürzung, Schulter und Axilla
83.45.13↔	Sonstige Myektomie, Unterarm	83.72.12↔	Sehnenverkürzung, Oberarm und Ellenbogen
83.45.14↔	Sonstige Myektomie, Brustwand, Bauch und Rücken	83.72.13↔	Sehnenverkürzung, Unterarm
83.45.15↔	Sonstige Myektomie, Leisten- und Genitalregion und Gesäss	83.72.14↔	Sehnenverkürzung, Brustwand, Bauch und Rücken
83.45.16↔	Sonstige Myektomie, Untere Extremität	83.72.15↔	Sehnenverkürzung, Leisten- und Genitalregion und Gesäss
83.45.19↔	Sonstige Myektomie, Andere Lokalisation	83.72.16↔	Sehnenverkürzung, Untere Extremität
83.49.10↔	Exzision einer Sehnnenscheide, Kopf und Hals	83.72.19↔	Sehnenverkürzung, Andere Lokalisation
83.49.11↔	Exzision einer Sehnnenscheide, Schulter und Axilla	83.73.10↔	Reinsertion einer Sehne, Kopf und Hals
83.49.12↔	Exzision einer Sehnnenscheide, Oberarm und Ellenbogen	83.73.11↔	Reinsertion einer Sehne, Schulter und Axilla
83.49.13↔	Exzision einer Sehnnenscheide, Unterarm	83.73.12↔	Reinsertion einer Sehne, Oberarm und Ellenbogen
83.49.14↔	Exzision einer Sehnnenscheide, Brustwand und Rücken	83.73.13↔	Reinsertion einer Sehne, Unterarm
83.49.15↔	Exz e Sehnnenscheide, Leisten und Genreg und Gesäss	83.73.14↔	Reinsertion einer Sehne, Brustwand, Bauch und Rücken
83.49.16↔	Exzision einer Sehnnenscheide, Untere Extremität	83.73.15↔	Reinsertion einer Sehne, Leisten- und Genitalregion und Gesäss
83.49.19↔	Exzision einer Sehnnenscheide, Andere Lokalisation	83.73.16↔	Reinsertion einer Sehne, Untere Extremität
83.49.20↔	Kompartmentresektion, Kopf und Hals	83.73.19↔	Reinsertion einer Sehne, Andere Lokalisation
83.49.21↔	Kompartmentresektion, Schulter und Axilla	83.74.10↔	Reinsertion eines Muskels, Kopf und Hals
83.49.22↔	Kompartmentresektion, Oberarm und Ellenbogen	83.74.11↔	Reinsertion eines Muskels, Schulter und Axilla

83.74.12↔	Reinsertion eines Muskels, Oberarm und Ellenbogen	83.87.13↔	Muskelplastik, Unterarm
83.74.13↔	Reinsertion eines Muskels, Unterarm	83.87.14↔	Muskelplastik, Brustwand, Bauch und Rücken
83.74.14↔	Reinsertion eines Muskels, Brustwand, Bauch und Rücken	83.87.15↔	Muskelplastik, Leisten- und Genitalregion und Gesäss
83.74.15↔	Reinsertion eines Muskels, Leisten- und Genitalregion	83.87.16↔	Muskelplastik, Untere Extremität
83.74.16↔	Reinsertion eines Muskels, Untere Extremität	83.87.19↔	Muskelplastik, Andere Lokalisation
83.74.19↔	Reinsertion eines Muskels, Andere Lokalisation	83.87.90↔	Sonstige plastische Operationen am Muskel, Kopf und Hals
83.77.10↔	Muskeltransfer oder -transplantation, Kopf und Hals	83.87.91↔	Sonstige plastische Operationen am Muskel, Schulter und Axilla
83.77.11↔	Muskeltransfer oder -transplantation, Schulter und Axilla	83.87.92↔	Sonstige plastische Operationen a M, Oberarm und Ellb
83.77.12↔	Muskeltransfer oder -transplantation, Oberarm und Ellenbogen	83.87.93↔	Sonstige plastische Operationen am Muskel, Unterarm
83.77.13↔	Muskeltransfer oder -transplantation, Unterarm	83.87.94↔	Sonstige plastische Op a M, Bruw, Bauch und Rücken
83.77.14↔	Mtransfer o transplantation, Bruw, Bauch und Rücken	83.87.95↔	Sonstige Plast Op a M, Leist und Genreg und Gesäss
83.77.15↔	MTransf o Tx, Leist und Genreg und Gesäss	83.87.96↔	Sonstige plastische Operationen am Muskel, Untere Extremität
83.77.16↔	Muskeltransfer oder -transplantation, Untere Extremität	83.87.97↔	Sonstige plastische Operationen a Muskel, And Lok
83.77.19↔	Muskeltransfer oder -transplantation, Andere Lokalisation	83.88.10↔	Augmentation einer Sehne, Kopf und Hals
83.82.00↔	Muskel- oder Faszientransplantation, n.n.bez.	83.88.11↔	Augmentation einer Sehne, Schulter und Axilla
83.82.10↔	Faszientransplantation, Kopf und Hals	83.88.12↔	Augmentation einer Sehne, Oberarm und Ellenbogen
83.82.11↔	Faszientransplantation, Schulter und Axilla	83.88.13↔	Augmentation einer Sehne, Unterarm
83.82.12↔	Faszientransplantation, Oberarm und Ellenbogen	83.88.14↔	Augmentation einer Sehne, Brustwand, Bauch und Rücken
83.82.13↔	Faszientransplantation, Unterarm	83.88.15↔	Augm einer Sehne, Leisten und Genitalregion und Gesäss
83.82.14↔	Faszientransplantation, Brustwand, Bauch und Rücken	83.88.16↔	Augmentation einer Sehne, Untere Extremität
83.82.15↔	Fasztx, Leisten und Genitalregion und Gesäss	83.88.19↔	Augmentation einer Sehne, Andere Lokalisation
83.82.16↔	Faszientransplantation, Untere Extremität	83.88.20↔	Sehnersatzplastik, Kopf und Hals
83.82.19↔	Faszientransplantation, Andere Lokalisation	83.88.21↔	Sehnersatzplastik, Schulter und Axilla
83.82.20↔	Transplantation e lok M oder Faszip, Kopf und Ha	83.88.22↔	Sehnersatzplastik, Oberarm und Ellenbogen
83.82.21↔	Transplantation e lok M o Faszip, Schult und Axilla	83.88.23↔	Sehnersatzplastik, Unterarm
83.82.22↔	Transplantation e lok M o Faszip, Oberarm und Ellb	83.88.24↔	Sehnersatzplastik, Brustwand, Bauch und Rücken
83.82.23↔	Transplantation e lok Muskel oder Faszip, Unterarm	83.88.25↔	Sehnersatzplastik, Leisten und Genreg und Gesäss
83.82.24↔	Tx e lok M o Faszip, Bruw, Bauch und Rücken	83.88.26↔	Sehnersatzplastik, Untere Extremität
83.82.25↔	Tx e lok M o Faszip, Leist und Genreg und Gesäss	83.88.29↔	Sehnersatzplastik, Andere Lokalisation
83.82.26↔	Transplantation e lok M oder Faszip, Untere Extrem	83.88.30↔	Schaffung eines Sehnen-Transplantatlagers, Kopf und Hals
83.82.29↔	Transplantation e lok Muskel oder Faszip, And Lok	83.88.31↔	Schaffung e Sehntxlag, Schult und Axilla
83.82.30↔	Transplantation e osteom o osteofasz Lp, Kopf und Ha	83.88.32↔	Schaffung e Sehnen-Transplantatlagers, Oberarm und Ellb
83.82.31↔	Tx e osteom o osteofasz Lp, Schult und Axilla	83.88.33↔	Schaffung eines Sehnen-Transplantatlagers, Unterarm
83.82.32↔	Transplantation e osteom o osteofasz Lp, Oba und Ellb	83.88.34↔	Schaffung e Sehntxlag, Bruw, Bauch und Rücken
83.82.33↔	Transplantation e osteom o osteofasz Lp, Unterarm	83.88.35↔	Schaffung e Sehntxlag, Leist und Genreg und Gesäss
83.82.34↔	Tx e osteom o osteofasz Lp, Bruw, Bauch und Rücken	83.88.36↔	Schaffung e Sehnen-Transplantatlagers, Untere Extrem
83.82.35↔	Tx e osteom o osteofasz Lp, Leist u Genreg u Gesäss	83.88.39↔	Schaffung e Sehnen-Transplantatlagers, And Lokalisation
83.82.36↔	Transplantation e osteom o osteofasz Lp, Untere Extrem	83.88.40↔	Tenodese, Kopf und Hals
83.82.39↔	Transplantation e osteom o osteofasz Lp, And Lok	83.88.41↔	Tenodese, Schulter und Axilla
83.82.40↔	Tx e snst Lppntx m mkrvsk Anst aus M o Fsz, Kpf u H	83.88.42↔	Tenodese, Oberarm und Ellenbogen
83.82.41↔	Tx e snst Lppntx m mkrvsk Anst aus M o Fsz, Schl u Axil	83.88.43↔	Tenodese, Unterarm
83.82.42↔	Tx e snst Lppntx m mkrvsk Anst aus M o Fsz, Ob u Ellb	83.88.44↔	Tenodese, Brustwand, Bauch und Rücken
83.82.43↔	Tx e snst Lppntx m mkrvsk Anst aus M o Fsz, Unt	83.88.45↔	Tenodese, Leisten- und Genitalregion und Gesäss
83.82.44↔	Tx e so Lppntx m mkrvsk Anst aus M o Fsz, Brw, Bauch u Rückn	83.88.46↔	Tenodese, Untere Extremität
83.82.45↔	Tx e so Lppntx m mkrvsk Anst aus M o Fsz, Leist u Gnrg u Gsäss	83.88.49↔	Tenodese, Andere Lokalisation
83.82.46↔	Tx e snst Lppntx m mkrvsk Anst aus M o Fsz, Unt Extrem	83.88.90↔	Sonstige plastische Operationen an der Sehne, Kopf und Hals
83.82.47↔	Tx e snst Lppntx m mkrvsk Anst aus M o Fsz, And Lk	83.88.91↔	Sonstige plastische Op an d Sehne, Schulter und Axilla
83.82.99↔	Muskel- oder Faszientransplantation, sonstige	83.88.92↔	Sonstige plastische Op an d Sehne, Oba und Ellb
83.85.10↔	Verlängerung von Muskel oder Sehne, Kopf und Hals	83.88.93↔	Sonstige plastische Operationen an der Sehne, Unterarm
83.85.11↔	Verlängerung von Muskel oder Sehne, Schulter und Axilla	83.88.94↔	Sonstige Plast Op an d Sehne, Bruw, Bauch und Rücken
83.85.12↔	Verlängerung von Muskel oder Sehne, Oberarm und Ellb	83.88.95↔	So Plast Op an d Sehn, Leist und Genreg und Gesäss
83.85.13↔	Verlängerung von Muskel oder Sehne, Unterarm	83.88.96↔	Sonst plastische Operationen an der Sehne, Untere Extremität
83.85.14↔	Verlängerung von M oder Sehne, Bruw, Bauch und Rücken	83.88.97↔	Sonstige plastische Operationen an d Sehne, And Lok
83.85.15↔	Verlängerung von M o Sehn, Leist und Genreg und Gesäss	83.89.10↔	Verlängerung, Verkürzung und Dopp e Fasz, Kopf und Ha
83.85.16↔	Verlängerung von Muskel oder Sehne, Untere Extremität	83.89.11↔	Verlängerung, Verk u Dopp e Fasz, Schult u Axilla
83.85.19↔	Verlängerung von Muskel oder Sehne, Andere Lokalisation	83.89.12↔	Verlängerung, Verkürzung und Dopp e Fasz, Oba und Ellb
83.85.20↔	Verkürzung von Muskel oder Sehne, Kopf und Hals	83.89.13↔	Verlängerung, Verkürzung und Dopp e Fasz, Unterarm
83.85.21↔	Verkürzung von Muskel oder Sehne, Schulter und Axilla	83.89.14↔	Verlängerung, Verk u Dopp e Fasz, Bruw, Bauch u Rücken
83.85.22↔	Verkürzung von Muskel oder Sehne, Oberarm und Ellb	83.89.15↔	Verl, Verk u Dopp e Fasz, Leist u Genreg u Gesäss
83.85.23↔	Verkürzung von Muskel oder Sehne, Unterarm	83.89.16↔	Verlängerung, Verkürzung u Dopp e Fasz, Untere Extrem
83.85.24↔	Verkürzung von M oder Sehne, Bruw, Bauch und Rücken	83.89.19↔	Verlängerung, Verkürzung und Dopp e Fasz, And Lok
83.85.25↔	Verkürzung von M o Sehne, Leist und Genreg und Gesäss	83.89.20↔	Deckung eines Defektes an einer Fasz, Kopf und Hals
83.85.26↔	Verkürzung von Muskel oder Sehne, Untere Extremität	83.89.21↔	Deckung eines Def an einer Fasz, Schulter und Axilla
83.85.29↔	Verkürzung von Muskel oder Sehne, Andere Lokalisation	83.89.22↔	Deckung e Def an einer Fasz, Oberarm und Ellenbogen
83.86↔	Quadrizepssehnen-Rekonstruktion	83.89.23↔	Deckung eines Defektes an einer Fasz, Unterarm
83.87.10↔	Muskelplastik, Kopf und Hals	83.89.24↔	Deckung e Def an einer Fasz, Bruw, Bauch und Rücken
83.87.11↔	Muskelplastik, Schulter und Axilla	83.89.25↔	Deckung e Def an e Fasz, Leisten und Genreg und Gesäss
83.87.12↔	Muskelplastik, Oberarm und Ellenbogen	83.89.26↔	Deckung eines Def an einer Fasz, Untere Extremität
		83.89.29↔	Deckung eines Def an einer Fasz, And Lokalisation
		83.89.90↔	Sonstige plastische Operationen an der Fasz, Kopf und Hals

83.89.91↔	Sonstige plastische Op an d Fasz, Schulter und Axilla	86.75.17↔	Rev von gestielt o fr Lp o fr Hauttx d unteren Extrem
83.89.92↔	Sonstige plastische Op an d Fasz, Oba und Ellb	86.75.19↔	Revision von gestielt o fr Lp o fr Hauttx and Lok
83.89.93↔	Sonstige plastische Operationen an der Faszie, Unterarm	86.75.99↔	Revision von gestieltem oder freiem Lappen, sonstige
83.89.94↔	Sonstige Plast Op an d Fasz, Bruw, Bauch und Rücken	86.76.50↔	Grossflächige Z-Plastik am Kopf (ausser Lippe und Mund)
83.89.95↔	So Plast Op an d Fasz, Leist und Genreg und Gesäss	86.76.51↔	Grossflächige Z-Plastik am Hals
83.89.96↔	Sonst plastische Operationen an der Faszie, Untere Extremität	86.76.52↔	Grossflächige Z-Plastik an Schulter und Oberarm
83.89.97↔	Sonstige plastische Operationen an d Fasz, And Lok	86.76.53↔	Grossflächige Z-Plastik am Unterarm
83.91.10↔	Lös von Adhäs von M, Sehne, Fasz u Bursa, Kopf u Ha	86.76.54↔	Grossflächige Z-Plastik an Brustwand und Rücken
83.91.11↔	Lös v Adhäs v M, Sehne, Fasz u Bursa, Schult u Axilla	86.76.55↔	Grossflächige Z-Plastik an der Bauchregion
83.91.12↔	Lös von Adhäs von M, Sehne, Fasz u Bursa, Oba u Ellb	86.76.56↔	Grossflächige Z-Plastik an der Leisten- und Genitalregion
83.91.13↔	Lös von Adhäs von M, Sehne, Fasz und Bursa, Unterarm	86.76.57↔	Grossflächige Z-Plastik am Gesäss
83.91.14↔	Lös v Adhäs v M, Shn, Fsz u Brs, Brw, Bauch u Rückn	86.76.58↔	Grossflächige Z-Plastik an Oberschenkel und Unterschenkel
83.91.15↔	Lös v Adhäs v M, Shn, Fsz u Brs, Leist u Gnrg u Gsäss	86.76.59↔	Grossflächige Z-Plastik an andere Lokalisationen
83.91.16↔	Lös von Adhäs von M, Sehne, Fasz u Bursa, Unt Extrem	86.76.5a↔	Grossflächige Z-Plastik am Fuss
83.91.19↔	Lös von Adhäs von M, Sehne, Fasz und Bursa, And Lok	86.81↔	Straffungsoperation am Gesicht
83.92↔	Einsetzen oder Ersetzen eines Skelettmuskelsstimulators	86.82↔	Rhytidektomie am Gesicht
83.99.10↔	Andere Operationen an Sehnen, Kopf und Hals	86.83.00↔	Gewebereduktionsplastik, n.n.bez.
83.99.11↔	Andere Operationen an Sehnen, Schulter und Axilla	86.83.13↔	Gewebereduktionsplastik an Unterarm
83.99.12↔	Andere Operationen an Sehnen, Oberarm und Ellenbogen	86.83.14↔	Gewebereduktionsplastik an Hand
83.99.13↔	Andere Operationen an Sehnen, Unterarm	86.83.15↔	Gewebereduktionsplastik an der Bauchregion
83.99.14↔	And Operationen an Sehnen, Brustwand, Bauch und Rücken	86.83.16↔	Gewebereduktionsplastik an d Leist u Genreg o a Gesäss
83.99.15↔	And Operationen an Sehnen, Leist und Genreg und Gesäss	86.83.17↔	Gewebereduktionsplastik an der unteren Extremität
83.99.16↔	Andere Operationen an Sehnen, Untere Extremität	86.83.19↔	Gewebereduktionsplastik an anderer Lokalisation
83.99.19↔	Andere Operationen an Sehnen, Andere Lokalisation	86.83.99↔	Gewebereduktionsplastik, sonstige
83.99.20↔	And Operationen an Muskel, Fasz und Bursa, Kopf und Ha	86.84.10↔	Korrektur einer Narbenkontraktur oder Bride am Kopf
83.99.21↔	And Op an M, Fasz und Bursa, Schulter und Axilla	86.84.13↔	Korrektur einer Narbenkontraktur oder Bride an Unterarm
83.99.22↔	And Operationen an M, Fasz und Bursa, Oberarm und Ellb	86.84.14↔	Korrektur einer Narbenkontraktur oder Bride an der Hand
83.99.23↔	And Operationen an Muskel, Faszie und Bursa, Unterarm	86.84.17↔	Krr e Nrbnkntkrtr o Brd an d Leist u Gnrg o a Gsäss
83.99.24↔	And Op an M, Fasz und Bursa, Bruw, Bauch und Rücken	86.84.18↔	Korr e Narbenkontraktur oder Bride an d unteren Extrem
83.99.25↔	And Op an M, Fasz u Bursa, Leist u Genreg u Gesäss	86.84.19↔	Korr e Narbenkontraktur oder Bride an and Lokalisation
83.99.26↔	And Operationen an M, Fasz und Bursa, Untere Extrem	86.88.50↔	Anl o Wchs e Syst z Vkuumvrs, tief, an Kn u Gl d Extrm
83.99.29↔	And Operationen an Muskel, Fasz und Bursa, And Lok	86.88.51↔	Anl o Wchs e Syst z Vkuumvrs, tief, an Thr, Mdst u Strn
83.99.30↔	Revision (ohne Ersetzen) e Skelettmuskelsstimulators	86.88.52↔	Anl o Wechsel e Syst zur Vakuumversiegelung, a off Abd
86.22.20†↔	Grfl Débr v Wnd, Infkt o Vrbr d Exz m Enl Mdrträ g a Kpf (auss Lp)	86.88.53↔	Anl o Wechsel e Syst zur Vakuumvers, endorektal
86.22.27†↔	Grfl Débr v Wnd, Infkt o Vrbr d Exz m Enl Mdrträ Leist u Gnrg	86.88.59↔	Anl o Wchs e Syst z Vkuumvrs, an Haut u Unth o snst Lk
86.22.28†↔	Grfl Débr v Wnd, Infkt o Vrbr d Exz m Enl Mdrträ unt Extrem	86.91↔	Exzision von Haut zur Transplantation
86.22.29†↔	Grfl Débr v Wnd, Infkt o Vrbr d Exz m Enl Mdrträ and Lk	86.93.00↔	Einsetzen eines Gewebeexpanders, n.n.bez.
86.4x.00↔	Radikale Exzision einer Hautläsion, n.n.bez.	86.93.10↔	Einsetzen eines Gewebeexpanders am Kopf
86.4x.10↔	Radikale Exz e Hautläs a Kopf mit histgr Kontrolle	86.93.11↔	Einsetzen eines Gewebeexpanders am Hals
86.4x.11↔	Radikale Exz e Hautläs d Halses mit histgr Kontrolle	86.93.12↔	Einsetzen eines Gewebeexpanders an Schulter und Oberarm
86.4x.13↔	Rad Exz e Hautläs an Unterarm und Hand m histgr Kontr	86.93.13↔	Einsetzen eines Gewebeexpanders am Unterarm
86.4x.17↔	Rd Exz e Hautläs an Leist u Gnrg u Gsäss m histgr Kntr	86.93.14↔	Einsetzen eines Gewebeexpanders an der Hand
86.4x.18↔	Radikale Exz e Hautläs d unteren Extrem m histgr Kontr	86.93.15↔	Einsetzen eines Gewebeexpanders an Brustwand und Rücken
86.4x.19↔	Radikale Exz e Hautläs and Lok mit histgr Kontr	86.93.16↔	Einsetzen eines Gewebeexpanders an der Bauchregion
86.4x.20↔	Rad Exz e Hautläs a Kopf m Tx o Transp von Haut	86.93.18↔	Einsetzen eines Gewebeexpanders an der unteren Extremität
86.4x.21↔	Rad Exz e Hautläs d Halses m Tx o Transp von Haut	86.93.99↔	Einsetzen eines Gewebeexpanders, sonstige
86.4x.22↔	Rd Exz e Hautläs an Schl t u Axll m Tx o Trnsp v Haut	92.27.00↔	Imp/Eins radak Elm (Brchyth m umschl Rdion), Körperb, S o nnbz
86.4x.23↔	Rad Exz e Hautläs an Oba u Ellb m Tx o Transp von Haut	92.27.10↔	Imp/Eins radak Elm (Brchyth m umschl Rdion), w Geschl, nnbz
86.4x.24↔	Rad Exz e Hautläs d Unterarmes m Tx o Transp von Haut	92.27.11↔	Imp o Eins rdioakt Elm (Brchyth m umschl Rdion), intraut
86.4x.25↔	Rad Exz e Hautläs d Hand m Tx o Transp von Haut	92.27.12↔	Imp o Eins rdioakt Elm (Brchyth m umschl Rdion), intrvg
86.4x.26↔	Rd Exz e Hautläs an Brw u Rückn m Tx o Trnsp v Haut	92.27.13↔	Imp/Eins radak Elm (Brchyth m umschl Rdion), intu u intv kmb
86.4x.27↔	Rad Exz e Hautläs an d Bauchreg m Tx o Transp von Haut	92.27.21↔	Imp o Eins rdioakt Elm (Brchyth m umschl Rdion), Körperb
86.4x.28↔	Rd Exz e Hautläs d Leist u Gnrg m Tx o Trnsp v Haut	92.27.22↔	Imp/Eins radak Elm (Brchyth m umschl Rdion), intrkvtär
86.4x.29↔	Rad Exz e Hautläs and Lok m Tx o Transp von Haut	92.27.23↔	Imp/Eins radak Elm (Brchyth m umschl Rdion), intrlmnl
86.4x.2a↔	Rad Exz e Hautläs a Gesäss m Tx o Transp von Haut	92.27.30↔	Imp o Eins rdioakt Elm (Brchyth m umschl Rdion), Gf nnbz
86.4x.2b↔	Rad Exz e Hautläs d unt Extrem m Tx o Transp von Haut	92.27.31↔	Imp/Eins radak Elm (Brchyth m umschl Rdion), Kmrgfäss
86.4x.30↔	Mkrgr Chr a Schnllschnit (Mhs Mkrgrphc Srgry)	92.27.39↔	Imp o Eins rdioakt Elm (Brchyth m umschl Rdion), S Gf
86.4x.31↔	Mkrgr Chr a Pfnnschnit (3DHstlgije n Tübnrg Mthd)	92.27.70↔	Radioaktive Moulagen, n.n.bez.
86.4x.99↔	Radikale Exzision einer Hautläsion, sonstige	92.27.71↔	Rdioakt Moulgn: Knstr u Appl v obrfl rdioaktvn Moulgn
86.60↔	Freies Hauttransplantat, n.n.bez.	92.27.72↔	Rdioakt Moulgn: Knstr u Appl v N auf d Körperb vrw Appl
86.71↔	Harauspräp und Vorbereiten von gestielt oder fr Lappen	92.27.73↔	Radioakt Moulagen: Konstr u Appl v Augenapplikatoren
86.75.00↔	Revision von gestieltem oder freiem Lappen, n.n.bez.	92.27.79↔	Radioaktive Moulagen, sonstige
86.75.10↔	Revision von gestielt o fr Lp o fr Hauttx d Kopfes	92.28.00↔	Injektion oder Instillation von Radioisotopen, n.n.bez.
86.75.11↔	Revision von gestielt o fr Lp o fr Hauttx d Halses	92.28.01↔	Instillation von offenen Radionukliden in Gelenke
86.75.12↔	Rev von gestielt o fr Lp o fr Hauttx von Schult u Oba	92.28.02↔	Rdiojdh bs 1,2 GBq I131: Oh Gb v rkmb Thyreotr (rhTSH)
86.75.13↔	Revision von gestielt o fr Lp o fr Hauttx d Unterarmes	92.28.03↔	Rdiojdh bs 1,2 GBq I131: M Gb v rkmb Thyreotr (rhTSH)
86.75.14↔	Revision von gestielt oder fr Lp oder fr Hauttx d Hand	92.28.04↔	Rdiojdh üb 1,2 bs u 5 GBq I131: Oh Gb rkmb Thyreotr (rhTSH)
86.75.15↔	Rev von gestielt o fr Lp o fr Hauttx d Bruw und Rücken	92.28.05↔	Rdiojdh üb 1,2 bs u 5 GBq I131: M Gb rkmb Thyreotr (rhTSH)
86.75.16↔	Revision von gestielt o fr Lp o fr Hauttx d Bauchreg	92.28.06↔	Rdiojdh m 5 u mhr GBq I131: Oh Gb rkmb Thyreotr (rhTSH)
		92.28.07↔	Rdiojdh m 5 u mhr GBq I131: M Gb rkmb Thyreotr (rhTSH)

92.28.11↔	Therapie mit offenen Radionukliden bei Knochenmetastasen	92.29.29↔	Intrst Brchyth m Vmpl v entfb Str i mhr Ebnn, S
92.28.12↔	Intrvnös plliatv Schmrzth m off Rdion b Knchnmtsts	92.29.31↔	Intrst Brchyth m Implnt v prmn Str, bs z 10 Quelln
92.28.13↔	Radiorezeptortherapie m DOTA-konjug Somatostatin-Analoga	92.29.32↔	Intrst Brchyth m Implnt v prmn Str, v 10 bs 15 Quelln
92.28.20↔	Radioimmuntherapie mit 90Y-Ibritumomab-Tiuxetan, parenteral	92.29.33↔	Intrst Brchyth m Implnt v prmn Str, v 16 bs 20 Quelln
92.28.21↔	Gabe von Jod-131-MIBG (Metajodbenzylguanidin) parenteral	92.29.34↔	Intrst Brchyth m Implnt v prmn Str, v 21 bs 25 Quelln
92.28.31↔	Sel Intravask Radiochemoembolisation m I131Lipiodol	92.29.35↔	Intrst Brchyth m Implnt v prmn Str, v 26 bs bs 30 Quelln
92.28.32↔	SIRT d Emb v Yttrium90mrkiertn Mkrspähm	92.29.36↔	Intrst Brchyth m Implnt v prmn Str, v 31 bs bs 35 Quelln
92.28.33↔	Endovaskuläre Brachytherapie mit Rhenium-188	92.29.37↔	Intrst Brchyth m Implnt v prmn Str, v 36 bs bs 40 Quelln
92.29.11↔	Intrst Brchyth m Implnt v entfb Str i e Ebn, nied Dssl	92.29.38↔	Intrst Brchyth m Implnt v prmn Str, v 41 bs bs 45 Quelln
92.29.12↔	Intrst Brchyth m Impl entfb Str i e Eb, gp Dssl (Plsd ds rt)	92.29.39↔	Intrst Brchyth m Implnt v prmn Str, v 46 bs bs 50 Quelln
92.29.13↔	Intrst Brchyth m Implnt v entfb Str i e Ebn, hh Dssl	92.29.3a↔	Intrst Brchyth m Implnt v prmn Str, v 51 bs bs 55 Quelln
92.29.19↔	Interst Brchyth m Implant von entfb Str i e Ebene, So	92.29.3b↔	Intrst Brchyth m Implnt v prmn Str, v 56 bs bs 60 Quelln
92.29.21↔	Intrst Brchyth m Vmpl v entfb Str i mhr Ebnn, nied Dssl	92.29.3c↔	Intrst Brchyth m Implnt v prmn Str, v 61 bs bs 65 Quelln
92.29.22↔	Intrst Brchyth m Vmpl entfb Str i mhr Eb, gp Dssl (Plsd ds rt)	92.29.3d↔	Intrst Brchyth m Implnt v prmn Str, v 66 bs bs 70 Quelln
92.29.23↔	Intrst Brchyth m Vmpl v entfb Str i mhr Ebnn, hh Dssl	92.29.3e↔	Intrst Brchyth m Implnt v prmn Str, mhr als 70 Quelln

Prozedur D12-2

00.63↔	Perkutanes Einsetzen von Stent(s) an A. carotis	04.92.10↔	Implnt,Erstz d Elktrd tmp prph Neurstm,Enzlsys,Tstsm
00.64↔	Prkt Enstz v Stnt(s) an snst präzbr (xtrk) A	04.92.11↔	Implnt,Erstz d Elktrd tmp prph Neurstm,Mhrlysys,Tstsm
00.65.00↔	Prkt Enstz v snst(n) intrkr vsk Stnt(s), n.n.bz.	04.92.20↔	Imp,Ers d Elktrd prmn prph Neurstm,Stbl,Enzlsys,Prk
00.65.11↔	Prkt trnsmnlis Enstz v intrkr vsk Mkrstnts	04.92.21↔	Implnt,Erstz d Elktrd prmn prph Neurstm,Stbl,Mhrlysys,Prk
00.65.99↔	Perkut Einsetz v sonst(n) intrkr vask Stent(s), So	04.92.30↔	Imp,Ers d Elktrd prmn prph Neurstm,Pltntl,Enzlsys,offn chr
00.67.00↔	Perkutanes Einsetzen von zentralen Gefässstent(s), n.n.bez.	04.92.31↔	Imp,Ers d Elktrd prmn prph Neurstm,Pltntl,Mhrlysys,offn chr
00.67.10↔	Perkutanes Einsetzen von Gefässstent(s) in die V. cava	04.92.40↔	Impl oder Ersetzen einer Vagusnervstimulationselektrode
00.67.20↔	Perkutanes Einsetzen von Gefässstent(s) in die V. porta	04.92.99↔	Implant o Ersetz d Elektrod(n) e periph Neurostim, So
00.67.99↔	Perkutanes Einsetzen von zentralen Gefässstent(s), sonstige	05.21↔	Exzision des Ganglion sphenopalatinum
01.24.00↔	Sonstige Kraniotomie, n.n.bez.	05.22↔	Zervikale Sympathektomie
01.24.10↔	Sonstige Kraniotomie mit Dekompression	05.25↔	Periarterielle Sympathektomie
01.24.11↔	Sonst Kraniotomie zur Entleerung e epiduralen Hämatoms	05.26↔	Thorakale Sympathektomie
01.24.12↔	Sonstige Kraniotomie zur Entleerung eines epiduralen Empyems	05.29↔	Sonstige Sympathektomie und Exzision eines Ganglions
01.24.13↔	S Krniot,Enl v allpl Mt o Mdrträg i D Schädlkn o Epdraum	16.63↔	Revision einer Enukleationstasche mit Transplantat
01.24.14↔	S Krniot,Entf v allpl Mtrialdr Mdrträg aus Schädlkn o Epdraum	16.64↔	Sonstige Revision einer Enukleationstasche
01.24.15↔	Sonstige Kraniot, Entf e Fk aus Schädelkn o Epidraum	16.66↔	Sonstige Revision einer Exenterationshöhle
01.24.16↔	So Kraniot, So Drain epid Flüssigk o aus sonst Gründen	16.81↔	Versorgung einer Orbitawunde
01.24.20↔	Kraniotomie der Kalotte als Zugang, n.n.bez.	27.62.00↔	Korrektur einer Gaumenspalte, n.n.bez.
01.24.21↔	Bohrlochtrepanation der Kalotte als Zugang	27.62.10↔	Korrektur einer Gaumenspalte, Kieferplastik
01.24.22↔	Streotktsch geführt Schädlröfnng übr d Kltt als Zg	27.62.11↔	Korrektur einer Gaumenspalte, Kieferplastik mit Osteoplastik
01.24.29↔	Kraniotomie der Kalotte als Zugang, sonstige	27.62.20↔	Korrektur einer Gaumenspalte, Sekundärop der Kieferspalte
01.24.30↔	Zugang durch die Schädelbasis, n.n.bez.	27.62.99↔	Korrektur einer Gaumenspalte, sonstige
01.24.31↔	Zugang durch die Schädelbasis, transoral	27.63.00↔	Revision der Korrektur einer Gaumenspalte, n.n.bez.
01.24.32↔	Zugang d d Schädelb, transor m Spal d weichen Gaumens	27.63.10↔	Revision der Korrektur einer Gaumenspalte, Kieferplastik
01.24.33↔	Zg d d Schädlb, trnsr m Spl d weichn u hrtn Gaumns	27.63.11↔	Rev d Korr e Gaumenspalte, Kieferplastik m Osteopl
01.24.34↔	Zugang durch die Schädelbasis, transsphenoidal	27.63.20↔	Rv d Krr e Gaumnsplt, Skndärprtion d Kiefersplt
01.24.35↔	Zugang durch die Schädelbasis, transethmoidal	27.63.99↔	Revision der Korrektur einer Gaumenspalte, sonstige
01.24.36↔	Zugang durch die Schädelbasis, transmastoidal	29.31↔	Krikopharyngeale Myotomie
01.24.37↔	Zugang durch die Schädelbasis, translabyrinthär	34.03↔	Rethorakotomie
01.24.38↔	Zugang durch die Schädelbasis, transpyramidal	38.32.00↔	Resektion von and Gef a Kopf und Ha m Anast, n.n.bez.
01.24.39↔	Zugang durch die Schädelbasis, sonstige	38.32.10↔	Resektion von extkr Aa an Kopf und Hals mit Anast
01.24.3a↔	Zugang durch die Schädelbasis, transkondylär	38.32.20↔	Res von extkr Venen an Kopf und Ha m Anast, n.n.bez.
01.24.3b↔	Zugang durch die Schädelbasis, transorbital	38.32.21↔	Resektion der V. jugularis mit Anastomose
01.24.3c↔	Zugang durch die Schädelbasis, mit Le-Fort-I-Osteotomie	38.32.22↔	Res von oberfl extkr Venen an Kopf und Ha m Anast
01.24.99↔	Sonstige Kraniotomie, sonstige	38.32.99↔	Resektion von and Gef an Kopf und Ha m Anast, sonstige
01.25.00↔	Sonstige Kraniektomie, n.n.bez.	38.42↔	Resektion von anderen Blutgefässen an Kopf und Hals
01.25.10↔	Sonstige Kraniektomie mit Dekompression	39.49.00↔	Sonstige Revision nach vaskulärem Eingriff, n.n.bez.
01.25.11↔	Sonst Kraniektomie zur Entleerung e epiduralen Hämatoms	39.49.10↔	Revision einer Gefässanastomose
01.25.12↔	Sonst Kraniektomie zur Entleerung e epiduralen Empyems	39.49.20↔	Revision eines vaskulären Implantates
01.25.13↔	So Kraniekt zur Entf e Fk aus Schädelkn o Epidraum	39.49.21↔	Wechsel eines vaskulären Implantates
01.25.14↔	S Krniekt m Enl v allpl Mt o Mdrträg i D Schädlkn o Epdraum	39.49.22↔	Entfernung eines vaskulären Implantates
01.25.19↔	So Kraniekt z Drain epid Flüssigk o aus sonst Gründen	39.49.30↔	Ersatz eines kardialen Conduit
01.25.20↔	Sonstige Kraniekt, Rekraniektomie mit Einbr e Drain	39.49.99↔	Sonstige Revision nach vaskulärem Eingriff, sonstige
01.25.21↔	S Krniekt,Rkrrekt z Entf v alpl Mt o Mdrtr a d Schädlkn o Epdrilr	39.50.00↔	Angiopl o Athrkt an snst(n) NHRzkrgef(n), n.n.bz.
01.25.99↔	Sonstige Kraniektomie, sonstige	39.50.10↔	Angiopl o Athrkt an snst(n) NHRzkrgef(n) m Blin, n.n.bz.
04.71↔	Hypoglosso-faziale Anastomose	39.50.11↔	Angiopl o Athrkt an snst(n) NHRzkrgef(n) m Enf Blin
04.72↔	Akzessorio-faziale Anastomose	39.50.12↔	Angiopl o Athrkt an snst(n) NHRzkrgef(n) m ctng Blin
04.74.00↔	Sonstige Anast e kran oder peripheren Nervs, n.n.bez.	39.50.13↔	Angiopl o Athrkt an snst(n) NHRzkrgef(n) m KryplstieBlin
04.74.10↔	Fazio-faziale Nerven-Anastomose	39.50.14↔	Angiopl o Athrkt an snst(n)NHRzkrgef(n)m Drg eltng Blin
04.74.11↔	Interkosto-faszikuläre Nerven-Anastomose	39.50.19↔	Angiopl o Athrkt an snst(n) NHRzkrgef(n) m S Blin
04.74.99↔	Sonstige Anast e kran oder peripheren Nervs, sonstige	39.50.20↔	Angiopl Blade Laserangpl an sonst(n) NiHerzkrgef(en)
04.92.00↔	Implnt o Erstz d Elktrd(n) e prph Neurstm, n.n.bz.	39.50.21↔	Angiopl Thrombektomie an sonstigem(n) NiHerzkrgef(en)

39.50.99↔	Angiopl o Atherekt an sonst(n) NiHerzkrgef(en), So	39.72.22↔	SI Emb v extrkr Gef d Kpfs u d Hlss m emb Flüs, abl Bilns o Sch
39.59.00↔	Sonstige plastische Rekonstruktion eines Gefässes, n.n.bez.	39.72.24↔	SI Emb v extrkr Gef d Kpfs u d Hlss m adhävsm Emblst
39.59.10↔	Transposition von Arterien, n.n.bez.	39.72.29↔	Sel Emb von extrkr Gef d Kopfes und d Halses, sonstige
39.59.11↔	Transposition der extrakraniellen A. vertebralis	39.72.30↔	Perkutantransluminale Emb e Gefmi d Mikrok, n.n.bez.
39.59.12↔	Transposition von sonstigen extrkr Aa an Kopf und Hals	39.72.31↔	Perktranslum Emb e Gefmi d Mikrok Verw v ein Mikrkath
39.59.13↔	Transposition von Arterien der oberen Extremität	39.72.32↔	Perktranslum Emb e Gefmi d Mikrok Verw v 2 Mikrkath
39.59.14↔	Transposition von thorakalen Arterien	39.72.33↔	Perktranslum Emb e Gefmi d Mikrok Verw v 3 Mikrkath
39.59.15↔	Transposition der A. gastrica, A. hepatica und A. lienalis	39.72.34↔	Perktranslum Emb e Gefmi d Mikrok Verw v 4 Mikrkath
39.59.16↔	Transposition der A. renalis	39.72.35↔	Perktranslum Emb e Gefmi d Mikrok Verw v fünf Mikrkath
39.59.17↔	Transposition der A. mesenterica	39.72.39↔	Perktranslum Emb e Gefmi d Mikrok Verw v merh Mikrkath
39.59.18↔	Transposition sonstiger viszeraler Arterien	39.72.99↔	Endovask Plast Reko o Okkl von Gef a Kopf und Ha, So
39.59.19↔	Transposition der A. iliaca	39.73.00↔	Endovask Implant e Graft an d thor Aort, n.n.bez.
39.59.20↔	Transposition von sonstigen abdominalen Arterien	39.73.10↔	Endvsk Implnt e Grfts i d Art thrcc, oh Fnstr o Seitn
39.59.21↔	Transposition von Arterien der unteren Extremität	39.73.11↔	Endvsk Implnt e Grfts i d Art thrcc, m Fnstr o Seitn
39.59.29↔	Transposition von Arterien, sonstige	39.73.20↔	Endovask Implant e Grafts i d Aort thoracoabdominalis
39.59.30↔	Sonstige Plast Reko von Gef an Kopf und Ha, n.n.bez.	39.73.99↔	Endovask Implant e Graft an d thorakalen Aort, So
39.59.31↔	Sonstige plastische Rekonstruktion e intrakr Gefässes	39.75.01↔	Perktr Gefint,Frmdkntf m Brgkthtr,Körbchnkthtr,etc.
39.59.32↔	Sonstige Plast Rekonstruktion d extrkr A. vertebralis	39.75.10↔	Perktr Gefint,S Gef,Kthtrsystem v Rknlstion v Ttlvrschlüssn
39.59.33↔	So Plast Reko von extrkr Aa an Kopf und Ha, So	39.75.11↔	Prktrnslm Gfntrvntion, S Gef, Rttionsthmrkt
39.59.34↔	Sonstige plastische Rekonstruktion der V. jugularis	39.75.12↔	Perktransluminale Gefintervention, So Gef, Laserangpl
39.59.39↔	Sonstige Plast Reko von Gef an Kopf und Ha, sonstige	39.75.13↔	Perktr Gefint,S Gef,AntEmblieSyst(prph o vsclr Gef)
39.59.40↔	Sonstige Plast Reko von Gef d ob Extrem, n.n.bez.	39.75.14↔	Perktransluminale Gefintervention, So Gef, Atherekt
39.59.41↔	Sonstige plastische Rekonstruktion von Aa d ob Extrem	39.75.15↔	Perktranslum Gefintervention, So Gef, sel Thrombol
39.59.42↔	S Plst Rk d V. sbcl, V. axll u V. brchiocphlc	39.76.00↔	Prkt trnslm endvsk Intrvntion an präzrb (xtkr Gef ,nmbz)
39.59.48↔	So Plast Reko von sonstigen tiefen Venen d ob Extrem	39.76.10↔	Prkt Bllnngiopsie an präzrb(n) (xtkr(n)) Gef(n)
39.59.49↔	Sonstige Plast Reko von Gef d ob Extrem, sonstige	39.76.20↔	Prkt Bldangiopsie an präzrb(n) (xtkr(n)) Gef(n)
39.59.50↔	Sonstige Plast Reko von thorakalen Gef, n.n.bez.	39.76.30↔	Prkt Lsrngiopsie an präzrb(n) (xtkr(n)) Gef(n)
39.59.51↔	Sonstige plastische Rekonstruktion der thorakalen Aorta	39.76.40↔	Perkut Atherekt an präzerebr(en) (extrkr(en)) Gef(en)
39.59.52↔	Sonstige plastische Rekonstruktion der A. pulmonalis	39.76.50↔	Perkut sel Thrombol an extrkr Gef d Kopfes und Halses
39.59.53↔	Sonstige Plast Reko von thorakalen Aa, sonstige	39.76.60↔	Prkt Thrmbkt an präzrb(n) (xtkr(n)) Gef(n), n.n.bez.
39.59.54↔	Sonstige plastische Rekonstruktion der V. pulmonalis	39.76.61↔	Prkt Rttionsthmrkt an präzrb(n) (xtkr(n)) Gef(n)
39.59.55↔	Sonstige plastische Rekonstruktion der V. cava superior	39.76.62↔	Perkutane stentgestützte Thrombektomie an extrkr Gef
39.59.59↔	Sonstige Plast Reko von thorakalen Gef, sonstige	39.76.69↔	Prkt Thrmbkt an präzrb(n) (xtkr(n)) Gef(n), S.
39.59.60↔	Sonstige Plast Rekonstruktion von abd Aa, n.n.bez.	39.76.70↔	Prkt endvsk Frmdkörperntfng aus extrkr Gef d Kpfs u Hlss
39.59.61↔	Sonstige plastische Rekonstruktion der abdominalen Aorta	39.76.99↔	Prkt trnslm endvsk Intrvntion an präzrb (xtkr Gef ,S)
39.59.62↔	Sonstige plastische Rekonstruktion des Truncus coeliacus	39.77.50↔	Perkutane selektive Thrombolyse von intrakr(n) Gef(en)
39.59.63↔	Sonstige plastische Rekonstruktion der A. gastrica	39.77.70↔	Prkt endvsk Frmdkörperntfng aus intrkr(n) Gef(n)
39.59.64↔	Sonstige plastische Rekonstruktion A. hepatica	39.79.11↔	Endovaskuläre Implantation eines Grafts an Viszeralgefässen
39.59.65↔	Sonstige plastische Rekonstruktion der A. lienalis	39.79.12↔	Endovaskuläre Implantation e Grafts an Gefässen des Beckens
39.59.66↔	Sonstige plastische Rekonstruktion der A. renalis	39.79.13↔	Endovaskuläre Implantation e Grafts an abdominalen Gefässen
39.59.67↔	Sonstige plastische Rekonstruktion der A. mesenterica	39.79.19↔	Endovask Implant e Grafts an sonstigen Gef, sonstige
39.59.68↔	Sonstige plastische Rekonstruktion der A. iliaca	39.79.20↔	CoilEmb oder Verschluss von sonstigen Gef, n.n.bez.
39.59.69↔	Sonstige Plast Rekonstruktion von abd Aa, sonstige	39.79.21↔	CoilEmb oder Verschluss von Gefässen d oberen Extrem
39.59.70↔	Sonstige Plast Rekonstruktion von abd Venen, n.n.bez.	39.79.22↔	Coil-Embolisation oder -Verschluss der Aorta
39.59.71↔	Sonstige plastische Rekonstruktion der V. cava inferior	39.79.23↔	Coil-Embolisation o -Verschluss des Ductus arteriosus apertus
39.59.72↔	Sonstige plastische Rekonstruktion der V. iliaca	39.79.24↔	Coil-Embolisation oder -Verschluss von thorakalen Gefässen
39.59.79↔	Sonstige Plast Rekonstruktion von abd Venen, sonstige	39.79.25↔	Coil-Embolisation oder -Verschluss von viszeralen Gefässen
39.59.80↔	Sonstige Plast Reko von Gef d unteren Extrem, n.n.bez.	39.79.26↔	Coil-Embolisation oder -Verschluss von abdominalen Gefässen
39.59.81↔	Sonstige Plast Rekonstruktion von Aa d unteren Extrem	39.79.27↔	CoilEmb oder Verschluss von Gefässen d unteren Extrem
39.59.82↔	Sonstige plastische Rekonstruktion der V. femoralis	39.79.28↔	Coil-Embolisation oder -Verschluss von spinalen Gefässen
39.59.83↔	Sonstige plastische Rekonstruktion der V. poplitea	39.79.29↔	CoilEmb oder Verschluss von sonstigen Gef, sonstige
39.59.88↔	So Plast Reko von sonst tiefen Venen d unteren Extrem	39.79.30↔	Sel Emb m emb Flüssigk von sonstigen Gef, n.n.bez.
39.59.89↔	Sonstige Plast Reko von Gef d unteren Extrem, sonstige	39.79.31↔	Selektive Emb mit emb Flüssigk von Gef d oberen Extrem
39.59.90↔	Sonstige Plast Reko e Gefässes, Venenklappenplastik	39.79.32↔	Selektive Emb mit embolisierenden Flüssigkeiten d Aort
39.59.99↔	Sonstige plastische Rekonstruktion eines Gefässes, sonstige	39.79.33↔	Selektive Emb mit emb Flüssigk d Duct arteriosus apertus
39.71.00↔	Endovask Implantation e Grafts in Aort abd, n.n.bez.	39.79.34↔	Selektive Emb mit emb Flüssigk von thorakalen Gefässen
39.71.10↔	Endvsk Implnt e Grfts i Art abd,aortoil,m Fnstr o Seitn	39.79.35↔	Selektive Emb mit emb Flüssigk von viszeralen Gefässen
39.71.11↔	Endvsk Implnt e Grfts i Art abd,aortoil,m Fnstr o Seitn	39.79.36↔	Selektive Emb mit emb Flüssigkeiten von abd Gefässen
39.71.12↔	Endvsk Imp Grfts i Art abd,Bfprt,aortb,oh Fnstr o Seitn	39.79.37↔	Selektive Emb m emb Flüssigk von Gef d unteren Extrem
39.71.13↔	Endvsk Imp Grfts i Art abd,Bfprt,aortb,m Fnstr o Seitn	39.79.38↔	Selektive Emb mit emb Flüssigk von spinalen Gefässen
39.71.99↔	Endovask Implantation e Grafts in Aort abd, sonstige	39.79.39↔	Sel Emb m emb Flüssigk von sonstigen Gef, sonstige
39.72.00↔	Endovask Plast Reko o Okkl v Gef a Kopf u Ha, n.n.bez.	39.79.40↔	Sel Emb m ablösb Ballons von sonstigen Gef, n.n.bez.
39.72.10↔	Selektive Embolisation von intrakraniellen Gefässen, n.n.bez.	39.79.41↔	Selektive Emb m ablösb Ballons von Gef d oberen Extrem
39.72.11↔	Selektive Emb von intrakr Gef m Partikeln oder Metsp	39.79.42↔	Selektive Embolisation mit ablösbaren Ballons der Aorta
39.72.12↔	SI Emb v intrkr Gef m emb Flüssigk, ablösb Bilns o Schrmn	39.79.43↔	Selektive Emb m ablösb Ballons d Duct arteriosus apertus
39.72.13↔	Sel Emb von intrakr Gef d Stents als FlowDiverter	39.79.44↔	Selektive Emb mit ablösb Ballons von thorakalen Gef
39.72.14↔	Selektive Emb von intrakr Gef mit adhävsem Embolisat	39.79.45↔	Selektive Emb mit ablösb Ballons von viszeralen Gef
39.72.19↔	Selektive Embolisation von intrakraniellen Gefässen, sonstige	39.79.46↔	Selektive Emb mit ablösb Ballons von abd Gefässen
39.72.20↔	Sel Emb von extrkr Gef d Kopfes und d Halses, n.n.bez.	39.79.47↔	Selektive Emb mit ablösb Ballons von spinalen Gefässen
39.72.21↔	Sel Emb v extrkr Gef d Kopfes u d Halses m Part o Metsp	39.79.48↔	Sel Emb m ablösb Ballons von Gef d unteren Extrem

39.79.49↔	Sel Emb m ablösb Ballons von sonstigen Gef, sonstige	40.9x.20↔	Inzision einer Lymphozele
39.79.50↔	Selektive Emb mit Schirmen von sonstigen Gef, n.n.bez.	40.9x.30↔	Drainage eines Lymphödems
39.79.51↔	Selektive Emb mit Schirmen von Gefässen d oberen Extrem	40.9x.40↔	Therapeutische perkutane Punktion einer Lymphozele
39.79.52↔	Selektive Embolisation mit Schirmen der Aorta	40.9x.99↔	Sonstige Operationen an lymphatischen Strukturen, sonstige
39.79.53↔	Selektive Emb mit Schirmen d Duct arterios apertus	42.01↔	Inzision einer Ösophagealmembran
39.79.54↔	Selektive Embolisation mit Schirmen von thorakalen Gefässen	42.09.00↔	Andere Inzision am Ösophagus, n.n.bez.
39.79.55↔	Selektive Embolisation mit Schirmen von viszeralen Gefässen	42.09.11↔	Andere Inzision am Ösophagus, offen chirurgisch
39.79.56↔	Selektive Embolisation mit Schirmen von abdominalen Gefässen	42.09.12↔	Andere Inzision am Ösophagus, laparoskopisch
39.79.57↔	Selektive Emb mit Schirmen von Gef d unteren Extrem	42.09.99↔	Andere Inzision am Ösophagus, sonstige
39.79.58↔	Selektive Embolisation mit Schirmen von spinalen Gefässen	42.40↔	Ösophagektomie, n.n.bez.
39.79.59↔	Selektive Emb mit Schirmen von sonstigen Gef, sonstige	42.41.00↔	Partielle Ösophagektomie, n.n.bez.
39.79.60↔	Selektive Emb m Partikeln von sonstigen Gef, n.n.bez.	42.41.10↔	Partielle Ösophagektomie oh Wiederherstellung der Kontinuität
39.79.61↔	Selektive Emb mit Partikeln von Gef d oberen Extrem	42.41.20↔	Partielle Ösophagektomie mit Wiederherstellung der Kontinuität
39.79.62↔	Selektive Embolisation mit Partikeln der Aorta	42.41.99↔	Partielle Ösophagektomie, sonstige
39.79.63↔	Selektive Emb mit Partikeln d Duct arterios apertus	42.42.00↔	Totale Ösophagektomie, n.n.bez.
39.79.64↔	Selektive Embolisation mit Partikeln von thorakalen Gefässen	42.42.10↔	Totale Ösophagektomie, ohne Wiederherstellung der Kontinuität
39.79.65↔	Selektive Embolisation mit Partikeln von viszeralen Gefässen	42.42.20↔	Tot Ösophagektomie, m Wiedhst d Kont, transmediastinal
39.79.66↔	Selektive Embolisation mit Partikeln von abdominalen Gefässen	42.42.21↔	Tot Ösophagektomie, m Wiedhst d Kont, thorakoabdominal
39.79.67↔	Selektive Emb mit Partikeln von Gef d unteren Extrem	42.42.29↔	Tot Ösophagektomie, m Wiedhst d Kont, So Zugang
39.79.68↔	Selektive Embolisation mit Partikeln von spinalen Gefässen	42.42.99↔	Totale Ösophagektomie, sonstige
39.79.69↔	Selektive Emb m Partikeln von sonstigen Gef, sonstige	42.51.00↔	Intrathorakale Ösophagoösophagostomie, n.n.bez.
39.79.70↔	Kthtrrch Vrschl v A mitt Lsr, snst Gef, n.n.bz.	42.51.10↔	Intrthr Ösophst,Rk d Ösophpas b Atsrise u Vers kng ösoph Fstl
39.79.71↔	Kathetertech Verschluss mitt Laser, an Aa d ob Extrem	42.51.99↔	Intrathorakale Ösophagoösophagostomie, sonstige
39.79.72↔	Kathetertechnischer Verschluss mittels Laser, an der Aorta	42.52↔	Intrathorakale Ösophagogastrostomie
39.79.74↔	Kathetertech Verschluss mitt Laser, an thorakalen Gef	42.53↔	Intrathor Ösophagusanastomose mit Intpos von Dünnd
39.79.75↔	Kathetertech Verschl mitt Laser, an Gef d unt Extrem	42.54↔	Sonstige intrathorakale Ösophagoenterostomie
39.79.76↔	Kathetertech Verschluss mitt Laser, an viszeralen Gef	42.55↔	Intrathor Ösophagusanastomose mit Intpos von Dickd
39.79.77↔	Kathetertech Verschluss mittels Laser, an abd Gef	42.56↔	Sonstige intrathorakale Ösophagokolostomie
39.79.79↔	Kathetertech Verschluss v Aa mitt Laser, sonst Gef, So	42.58↔	Intrathorakale Ösophagusanastomose mit anderer Interposition
39.79.80↔	Kthtrrch Vrschl v A mitt Rdiofq snst Gef, n.n.bz.	42.59↔	Sonstige intrathorakale Ösophagusanastomose
39.79.81↔	Kathetertech Verschluss mitt Radiofq an Aa d ob Extrem	42.61↔	Prästernale Ösophagoösophagostomie
39.79.82↔	Kathetertech Verschluss mitt Radiofrequenz an d Aort	42.62↔	Prästernale Ösophagogastrostomie
39.79.84↔	Kathetertech Verschluss mitt Radiofq an thorakalen Gef	42.63↔	Prästernale Ösophagusanastomose m Interposit von Dünndarm
39.79.85↔	Kathetertech Verschl mitt Radiofq an Gef d unt Extrem	42.64↔	Sonstige prästernale Ösophagoenterostomie
39.79.86↔	Kathetertech Verschluss mitt Radiofq an viszeralen Gef	42.65↔	Prästernale Ösophagusanastomose m Interposit von Dickdarm
39.79.87↔	Kathetertech Verschluss mitt Radiofrequenz an abd Gef	42.66↔	Sonstige prästernale Ösophagokolostomie
39.79.89↔	Kathetertech Verschluss mitt Radiofq an sonst Gef, So	42.68↔	Sonstige prästernale Ösophagusanastomose mit Interposition
39.90.00↔	Enstz v prph Gfstnt(s) oh MdFreistzng, n.n.bz.	42.69↔	Sonstige prästernale Ösophagusanastomose
39.90.10↔	Einsetz von Gefässst i nichtKard Gef, bare Stents	42.7x.00↔	Ösophagomyotomie, n.n.bez.
39.90.11↔	Enstz v Gfässst i NKrd Gef, biorsrbierbr Stnt	42.7x.11↔	Ösophagomyotomie, offen chirurgisch
39.90.12↔	Enstz v Gfässst i NKrd Gef, Grsslmg Stnt n.n.bz.	42.7x.12↔	Ösophagomyotomie, laparoskopisch
39.90.13↔	Enstz v Gfässst i NKrd Gef, Grsslmg Stnt ungcvr	42.7x.21↔	Ösophagomyotomie, pharyngozerikal, offen chirurgisch
39.90.14↔	Enstz v Gfässst i NKrd Gef, Grsslmg Stnt gcvr	42.7x.22↔	Ösophagomyotomie, pharyngozerikal, laparoskopisch
39.90.15↔	Eins v Gfässst i NKrd Gef,cvrd Stnt(Stntgr) i Nianeurysmtschn Gef	42.7x.31↔	Ösophago-Gastrostomie, offen chirurgisch
39.90.16↔	Eins v Gfässst i nchtkrdial Gef,cvrt StntGrfts m bioaktvr Obrfl	42.7x.32↔	Ösophago-Gastrostomie, laparoskopisch
39.90.19↔	Einsetz von Gefässst i nichtKard Gef, sonstige Stents	42.7x.99↔	Ösophagomyotomie, sonstige
39.90.30↔	Enstz v übrlng Stnt (>10 cm) i NKrd Gef, n.n.bz.	42.85↔	Plastische Rekonstruktion an einer Ösophagusstenose
39.90.31↔	Einsetz v überlange bare Stent (>10 cm) i NiKard Gef	42.87↔	Sonstiges Transplantat am Ösophagus
39.90.32↔	Enstz v übrlng cvrd Stnt (>10 cm) i NKrd Gef	44.44↔	Katheterembolisation zur Blutstillung in Magen oder Duodenum
39.90.39↔	Einsetz von überlange Stent (>10 cm) i NiKard Gef, So	83.82.00↔	Muskel- oder Faszientransplantation, n.n.bez.
40.3x.00↔	Exzision von regionalen Lymphknoten, n.n.bez.	83.82.10↔	Faszientransplantation, Kopf und Hals
40.3x.09↔	Exzision von regionalen Lymphknoten, sonstige	83.82.11↔	Faszientransplantation, Schulter und Axilla
40.3x.10↔	Regionale Lymphadenektomie als selbständ Eingriff, n.n.bez.	83.82.12↔	Faszientransplantation, Oberarm und Ellenbogen
40.3x.11↔	Regionale Lymphadenektomie als selbständiger Eingriff, zervikal	83.82.13↔	Faszientransplantation, Unterarm
40.3x.12↔	Regionale Lymphadenektomie als selbständiger Eingriff, axillär	83.82.14↔	Faszientransplantation, Brustwand, Bauch und Rücken
40.3x.13↔	Rg Lymphkht als slbst Engr,praort,plvn,obtrtrsch o lliakl	83.82.15↔	Fasztx, Leisten und Genitalregion und Gesäss
40.3x.14↔	Reg Lymphkht als selbst Engr, inguinal, offen chir	83.82.16↔	Faszientransplantation, Untere Extremität
40.3x.15↔	Reg Lymphkht als selbst Engr, inguinale, laparask	83.82.19↔	Faszientransplantation, Andere Lokalisation
40.3x.16↔	Reg Lymphkht als selbst Engr, mediast und peribr	83.82.20↔	Transplantation e lok M oder Faszlap, Kopf und Ha
40.3x.19↔	Regionale Lymphadenektomie als selbständ Eingriff, sonst	83.82.21↔	Transplantation e lok M o Faszlap, Schult und Axilla
40.3x.20↔	Regionale Lymphkht i Rahmen e and Engr, n.n.bez.	83.82.22↔	Transplantation e lok M o Faszlap, Oberarm und Ellb
40.3x.21↔	Regionale Lymphkht i Rahmen e and Engr, zervikal	83.82.23↔	Transplantation e lok Muskel oder Faszlap, Unterarm
40.3x.22↔	Regionale Lymphkht i Rahmen e and Engr, axillär	83.82.24↔	Tx e lok M o Faszlap, Bruw, Bauch und Rücken
40.3x.23↔	Rg Lymphkht i Rhmn e and Engr, praort, plvn o lliakl	83.82.25↔	Tx e lok M o Faszlap, Leist und Genreg und Gesäss
40.3x.24↔	Regionale Lymphkht i Rahmen e and Engr, obturatorisch	83.82.26↔	Transplantation e lok M oder Faszlap, Untere Extrem
40.3x.25↔	Regionale Lymphkht i Rahmen e and Engr, inguinale	83.82.29↔	Transplantation e lok Muskel oder Faszlap, And Lok
40.3x.26↔	Reg Lymphkht i Rahmen e and Engr, mediast und peribr	83.82.30↔	Transplantation e osteom o osteofasz Lp, Kopf und Ha
40.3x.29↔	Regionale Lymphkht i Rahmen e and Engr, sonstige	83.82.31↔	Tx e osteom o osteofasz Lp, Schult und Axilla
40.9x.00↔	Sonstige Operationen an lymphatischen Strukturen, n.n.bez.	83.82.32↔	Transplantation e osteom o osteofasz Lp, Oba und Ellb
40.9x.10↔	Anastomose zur Beseitigung eines Lymphödems	83.82.33↔	Transplantation e osteom o osteofasz Lp, Unterarm

83.82.34↔	Tx e osteom o osteofasz Lp, Bruw, Bauch und Rücken	86.93.18↔	Einsetzen eines Gewebeexpanders an der unteren Extremität
83.82.35↔	Tx e osteom o osteofasz Lp, Leist u Genreg u Gesäss	86.93.99↔	Einsetzen eines Gewebeexpanders, sonstige
83.82.36↔	Transplantation e osteom o osteofasz Lp, Untere Extrem	92.27.00↔	Imp/Eins radak Elm (Brchyth m umschl Rdion), Körprb, S o nnbz
83.82.39↔	Transplantation e osteom o osteofasz Lp, And Lok	92.27.10↔	Imp/Eins radak Elm (Brchyth m umschl Rdion), w Geschl, nnbz
83.82.40↔	Tx e snst Lppntx m mkrvsk Anst aus M o Fsz, Kpf u H	92.27.11↔	Imp o Eins rdioakt Elm (Brchyth m umschl Rdion), intraut
83.82.41↔	Tx e snst Lppntx m mkrvsk Anst aus M o Fsz, Schlit u Axll	92.27.12↔	Imp o Eins rdioakt Elm (Brchyth m umschl Rdion), intrvg
83.82.42↔	Tx e snst Lppntx m mkrvsk Anst aus M o Fsz, Ob u Ellb	92.27.13↔	Imp/Eins radak Elm (Brchyth m umschl Rdion), intu u intv kmb
83.82.43↔	Tx e snst Lppntx m mkrvsk Anst aus M o Fsz, Unt	92.27.21↔	Imp o Eins rdioakt Elm (Brchyth m umschl Rdion), Körprb
83.82.44↔	Tx e so Lppntx m mkrvsk Anst aus M o Fsz, Brw, Bauch u Rückn	92.27.22↔	Imp/Eins radak Elm (Brchyth m umschl Rdion), intrkvär
83.82.45↔	Tx e so Lppntx m mkrvsk Anst aus M o Fsz, Leist u Gnrg u Gsäss	92.27.23↔	Imp/Eins radak Elm (Brchyth m umschl Rdion), intrlmnl
83.82.46↔	Tx e snst Lppntx m mkrvsk Anst aus M o Fsz, Unt Extrm	92.27.30↔	Imp o Eins rdioakt Elm (Brchyth m umschl Rdion), Gf nnbz
83.82.47↔	Tx e snst Lppntx m mkrvsk Anst aus M o Fsz, And Lk	92.27.31↔	Imp/Eins radak Elm (Brchyth m umschl Rdion), Krmrgfäss
83.82.99↔	Muskel- oder Faszientransplantation, sonstige	92.27.39↔	Imp o Eins rdioakt Elm (Brchyth m umschl Rdion), S Gf
83.92↔	Einsetzen oder Ersetzen eines Skelettmuskelsstimulators	92.27.70↔	Radioaktive Moulagen, n.n.bez.
86.4x.00↔	Radikale Exzision einer Hautläsion, n.n.bez.	92.27.71↔	Rdioakt Moulgn: Knstr u Appl v obrfl rdioaktvn Moulgn
86.4x.10↔	Radikale Exz e Hautlās a Kopf mit histgr Kontrolle	92.27.72↔	Rdioakt Moulgn: Knstr u Appl v N auf d Körprb vrw Appl
86.4x.11↔	Radikale Exz e Hautlās d Halses mit histgr Kontrolle	92.27.73↔	Radioakt Moulagen: Konstr u Appl v Augenapplikatoren
86.4x.13↔	Rad Exz e Hautlās an Unterarm und Hand m histgr Kontr	92.27.79↔	Radioaktive Moulagen, sonstige
86.4x.17↔	Rd Exz e Hautlās an Leist u Gnrg u Gsäss m histgr Kontr	92.28.00↔	Injektion oder Instillation von Radioisotopen, n.n.bez.
86.4x.18↔	Radikale Exz e Hautlās d unteren Extrem m histgr Kontr	92.28.01↔	Instillation von offenen Radionukliden in Gelenke
86.4x.19↔	Radikale Exz e Hautlās and Lok mit histgr Kontr	92.28.02↔	Rdiojdh bs 1,2 GBq I131: Oh Gb v rkmb Thyreotr (rhTSH)
86.4x.20↔	Rad Exz e Hautlās a Kopf m Tx o Transp von Haut	92.28.03↔	Rdiojdh bs 1,2 GBq I131: M Gb v rkmb Thyreotr (rhTSH)
86.4x.21↔	Rad Exz e Hautlās d Halses m Tx o Transp von Haut	92.28.04↔	Rdiojdh üb 1,2 bs u 5 GBq I131: Oh Gb rkmb Thyreotr (rhTSH)
86.4x.22↔	Rd Exz e Hautlās an Schlit u Axll m Tx o Trnsp v Haut	92.28.05↔	Rdiojdh üb 1,2 bs u 5 GBq I131: M Gb rkmb Thyreotr (rhTSH)
86.4x.23↔	Rad Exz e Hautlās an Oba u Ellb m Tx o Transp von Haut	92.28.06↔	Rdiojdh m 5 u mhr GBq I131: Oh Gb rkmb Thyreotr (rhTSH)
86.4x.24↔	Rad Exz e Hautlās d Unterarmes m Tx o Transp von Haut	92.28.07↔	Rdiojdh m 5 u mhr GBq I131: M Gb rkmb Thyreotr (rhTSH)
86.4x.25↔	Rad Exz e Hautlās d Hand m Tx o Transp von Haut	92.28.11↔	Therapie mit offenen Radionukliden bei Knochenmetastasen
86.4x.26↔	Rd Exz e Hautlās an Brw u Rückn m Tx o Trnsp v Haut	92.28.12↔	Intrvnös plliatv Schmrzth m off Rdion b Knchnmtstsn
86.4x.27↔	Rad Exz e Hautlās an d Bauchreg m Tx o Transp von Haut	92.28.13↔	Radiorezeptortherapie m DOTA-konjug Somatostatin-Analoga
86.4x.28↔	Rd Exz e Hautlās d Leist u Gnrg m Tx o Trnsp v Haut	92.28.20↔	Radioimmuntherapie mit 90Y-Ibritumomab-Tiuxetan, parenteral
86.4x.29↔	Rad Exz e Hautlās and Lok m Tx o Transp von Haut	92.28.21↔	Gabe von Jod-131-MIBG (Metajodbenzylguanidin) parenteral
86.4x.2a↔	Rad Exz e Hautlās a Gesäss m Tx o Transp von Haut	92.28.31↔	Sel Intravask Radiochemoembolisation m I131Lipiodol
86.4x.2b↔	Rad Exz e Hautlās d unt Extrem m Tx o Transp von Haut	92.28.32↔	SIRT d Emb v Yttrium90mrkiertn Mkrsphärm
86.4x.30↔	Mkrgr Chr a Schnllschnit (Mhs Mkrgrphc Srgry)	92.28.33↔	Endovaskuläre Brachytherapie mit Rhenium-188
86.4x.31↔	Mkrgr Chr a Prffnschnit (3DHstlgie n Tübnggr Mthd)	92.29.11↔	Intrst Brchyth m Implnt v entfb Str i e Ebn, nied Dssl
86.4x.99↔	Radikale Exzision einer Hautläsion, sonstige	92.29.12↔	Intrst Brchyth m Impl entfb Str i e Eb, gp Dssl (Plsd ds rt)
86.71↔	Harauspräp und Vorbereiten von gestielt oder fr Lappen	92.29.13↔	Intrst Brchyth m Implnt v entfb Str i e Ebn, hh Dssl
86.81↔	Straffungsoperation am Gesicht	92.29.19↔	Interst Brachyth m Implant von entfb Str i e Ebene, So
86.82↔	Rhytidektomie am Gesicht	92.29.21↔	Intrst Brchyth m Vmpl v entfb Str i mhr Ebnn, nied Dssl
86.83.00↔	Gewebereduktionsplastik, n.n.bez.	92.29.22↔	Intrst Brchyth m Vmpl entfb Str i mhr Eb, gp Dssl (Plsd ds rt)
86.83.13↔	Gewebereduktionsplastik an Unterarm	92.29.23↔	Intrst Brchyth m Vmpl v entfb Str i mhr Ebnn, hh Dssl
86.83.14↔	Gewebereduktionsplastik an Hand	92.29.29↔	Intrst Brchyth m Vmpl v entfb Str i mhr Ebnn, S
86.83.15↔	Gewebereduktionsplastik an der Bauchregion	92.29.31↔	Intrst Brchyth m Implnt v prm n Str, bs z 10 Quells
86.83.16↔	Gewebereduktionsplastik an d Leist u Genreg o a Gesäss	92.29.32↔	Intrst Brchyth m Implnt v prm n Str, v 10 bs 15 Quells
86.83.17↔	Gewebereduktionsplastik an der unteren Extremität	92.29.33↔	Intrst Brchyth m Implnt v prm n Str, v 16 bs 20 Quells
86.83.19↔	Gewebereduktionsplastik an anderer Lokalisation	92.29.34↔	Intrst Brchyth m Implnt v prm n Str, v 21 bs 25 Quells
86.83.99↔	Gewebereduktionsplastik, sonstige	92.29.35↔	Intrst Brchyth m Implnt v prm n Str, v 26 bs 30 Quells
86.93.00↔	Einsetzen eines Gewebeexpanders, n.n.bez.	92.29.36↔	Intrst Brchyth m Implnt v prm n Str, v 31 bs 35 Quells
86.93.10↔	Einsetzen eines Gewebeexpanders am Kopf	92.29.37↔	Intrst Brchyth m Implnt v prm n Str, v 36 bs 40 Quells
86.93.11↔	Einsetzen eines Gewebeexpanders am Hals	92.29.38↔	Intrst Brchyth m Implnt v prm n Str, v 41 bs 45 Quells
86.93.12↔	Einsetzen eines Gewebeexpanders an Schulter und Oberarm	92.29.39↔	Intrst Brchyth m Implnt v prm n Str, v 46 bs 50 Quells
86.93.13↔	Einsetzen eines Gewebeexpanders am Unterarm	92.29.3a↔	Intrst Brchyth m Implnt v prm n Str, v 51 bs 55 Quells
86.93.14↔	Einsetzen eines Gewebeexpanders an der Hand	92.29.3b↔	Intrst Brchyth m Implnt v prm n Str, v 56 bs 60 Quells
86.93.15↔	Einsetzen eines Gewebeexpanders an Brustwand und Rücken	92.29.3c↔	Intrst Brchyth m Implnt v prm n Str, v 61 bs 65 Quells
86.93.16↔	Einsetzen eines Gewebeexpanders an der Bauchregion	92.29.3d↔	Intrst Brchyth m Implnt v prm n Str, v 66 bs 70 Quells
		92.29.3e↔	Intrst Brchyth m Implnt v prm n Str, mhr als 70 Quells

DRG D13**Kleine Eingriffe an Nase und Ohr**

Mindestens eine Prozedur in Tabelle D13-1

DRG D13A**Kleine Eingriffe an Nase und Ohr, Alter < 6 Jahre**

Alter < 6 Jahre

DRG D13B**Kleine Eingriffe an Nase und Ohr, Alter > 5 Jahre**

Prozedur D13-1

20.01↔	Myringotomie mit Paukenröhrcheneinlage	28.6↔	Adenoidektomie ohne Tonsillektomie
22.01.00↔	Punktion e Nnh f Aspir oder Spülung, n.n.bez.	28.7x.00↔	Blutstillung nach Tonsillektomie und Adenoidektomie, n.n.bez.
22.01.10↔	Punktion e Nnh f Aspir o Spülung, Kieferhöhlenpunktion	28.7x.10↔	Blutstillung nach Tonsillektomie
22.01.11↔	Stirnhöhlenpunktion (z.B. nach Beck)	28.7x.11↔	Blutstillung nach Adenoidektomie
22.01.99↔	Punktion e Nnh f Aspir oder Spülung, sonstige	28.7x.99↔	Blutstillung nach Tonsillektomie und Adenoidektomie, sonstige

ADRG D15**Tracheostomie oder Implantation einer Kiefergelenkendoprothese**

Prozedur in Tabelle D15-1 oder Prozedur in Tabelle D15-2

DRG D15A**Tracheostomie mit äusserst schweren CC oder Implantation einer Kiefergelenkendoprothese**

PCCL > 3 oder Prozedur in Tabelle D15-2

DRG D15B**Tracheostomie ohne äusserst schwere CC****Prozedur D15-1**

31.1‡↔	Temporäre Tracheostomie	31.74‡↔	Revision einer Tracheostomie
31.21‡↔	Mediastinale Tracheostomie	31.79.10‡↔	Erweiterungsplastik eines Tracheostoma
31.29‡↔	Sonstige permanente Tracheostomie		

Prozedur D15-2

76.5x.60↔	Implantation einer Endoprothese am Kiefergelenk	76.5x.61↔	Wechsel einer Endoprothese am Kiefergelenk
-----------	---	-----------	--

ADRG D16**Materialentfernung an Kiefer und Gesicht**

Prozedur in Tabelle D16-1

DRG D16Z**Materialentfernung an Kiefer und Gesicht****Prozedur D16-1**

76.97↔	Entf von internem Osteosynthesematerial vom Gschk
--------	---

ADRG D17**Plastische Rekonstruktion der Ohrmuschel**

Prozedur in Tabelle D17-1

DRG D17Z**Plastische Rekonstruktion der Ohrmuschel****Prozedur D17-1**

18.71.00↔	Ohrmuschelaufbau, n.n.bez.	18.71.22↔	Ohrmuschelaufbau, total mit Galealappen
18.71.10↔	Ohrmuschelaufbau, partiell, n.n.bez.	18.71.23↔	Ohrmuschelaufbau, total mit Knorpeltransplantat
18.71.11↔	Ohrmuschelaufbau, partiell mit Gewebeexpander	18.71.24↔	Ohrmuschelaufbau, total mit mikrovaskulärem Lappen
18.71.12↔	Ohrmuschelaufbau, partiell mit Galealappen	18.71.29↔	Ohrmuschelaufbau, total, sonstige
18.71.13↔	Ohrmuschelaufbau, partiell mit Knorpeltransplantat	18.71.30↔	Implant von allopl Materialien b Aufb e Ohrmuschel
18.71.14↔	Ohrmuschelaufbau, partiell mit mikrovaskulärem Lappen	18.71.99↔	Ohrmuschelaufbau, sonstige
18.71.19↔	Ohrmuschelaufbau, partiell, sonstige	18.72↔	Reinsertion eines amputierten Ohres
18.71.20↔	Ohrmuschelaufbau, total, n.n.bez.	18.79↔	Sonstige plastische Rekonstruktion am äusseren Ohr
18.71.21↔	Ohrmuschelaufbau, total mit Gewebeexpander		

ADRG D20**Strahlentherapie bei Krankheiten und Störungen des Ohres, der Nase, des Mundes und des Halses, mehr als ein Belegungsstag**

Prozedur in Tabelle D20-1 und Verweildauer > 1 Tag

DRG D20Z**Strahlentherapie bei Krankheiten und Störungen des Ohres, der Nase, des Mundes und des Halses, mehr als ein Belegungsstag****Prozedur D20-1**

92.20↔	Infusion von flüssigem Radioisotop	92.27.23↔	Imp/Eins radak Elm (Brchyth m umschl Rdion), intrlmnl
92.21.00↔	Oberflächenstrahlentherapie: n.n.bez.	92.27.30↔	Imp o Eins rdioakt Elm (Brchyth m umschl Rdion), Gf nnbz
92.21.01↔	Oberflächenstrahlentherapie: Bis zu 2 Bestrahlungsfeldern	92.27.31↔	Imp/Eins radak Elm (Brchyth m umschl Rdion), Kmrgfäss
92.21.02↔	Oberflächenstrahlentherapie: Mehr als 2 Bestrahlungsfelder	92.27.39↔	Imp o Eins rdioakt Elm (Brchyth m umschl Rdion), S Gf
92.22.00↔	Orthovstrth: n.n.bez. Orthovstrth: n.n.bez.	92.27.70↔	Radioaktive Moulagen, n.n.bez.
92.22.01↔	Orthovoltstrahlentherapie: Bis zu 2 Bestrahlungsfeldern	92.27.71↔	Rdioakt Moulgn: Knstr u Appl v obrfl rdioaktvn Moulgn
92.22.02↔	Orthovoltstrahlentherapie: Mehr als 2 Bestrahlungsfelder	92.27.72↔	Rdioakt Moulgn: Knstr u Appl v N auf d Körper vrw Appl
92.22.11↔	Intraoperative Röntgenstrahlentherapie, bis 300 kV	92.27.73↔	Radioakt Moulagen: Konstr u Appl v Augenapplikatoren
92.22.12↔	Intraoperative Röntgenstrahlentherapie, 300 kV - < 1 MV	92.27.79↔	Radioaktive Moulagen, sonstige
92.22.19↔	Intraoperative Röntgenstrahlentherapie, sonstige	92.28.00↔	Injektion oder Instillation von Radioisotopen, n.n.bez.
92.23.00↔	Hochvoltstrahlentherapie, n.n.bez.	92.28.01↔	Instillation von offenen Radionukliden in Gelenke
92.23.01↔	Telekobaltgerät bis zu 2 Bestrahlungsfelder	92.28.02↔	Rdiojth bs 1,2 GBq I131: Oh Gb v rkmb Thyreotr (rhTSH)
92.23.02↔	Telekobaltgerät 3 bis 4 Bestrahlungsfelder	92.28.03↔	Rdiojth bs 1,2 GBq I131: M Gb v rkmb Thyreotr (rhTSH)
92.23.03↔	Telekobaltgerät mehr als 4 Bestrf oder 3Dgepl Bestr	92.28.04↔	Rdiojth üb 1,2 bs u 5 GBq I131: Oh Gb rkmb Thyreotr (rhTSH)
92.23.08↔	Hochvoltstrahlentherapie: andere Isotope	92.28.05↔	Rdiojth üb 1,2 bs u 5 GBq I131: M Gb rkmb Thyreotr (rhTSH)
92.23.09↔	Telekobaltgerät, Sonstige	92.28.06↔	Rdiojth m 5 u mhr GBq I131: Oh Gb rkmb Thyreotr (rhTSH)
92.24.00↔	Teleradiotherapie mit Photonen, Linearbeschleuniger, n.n.bez.	92.28.07↔	Rdiojth m 5 u mhr GBq I131: M Gb rkmb Thyreotr (rhTSH)
92.24.01↔	Teleradth m Phot, Linbesch, Grossfeldbestrahlung	92.28.11↔	Therapie mit offenen Radionukliden bei Knochenmetastasen
92.24.02↔	Teleradth m Phot, Linbesch, Halbkörperbestrahlung	92.28.12↔	Intrvnös plliatv Schmrzth m off Rdion b Knchnmtstsn
92.24.03↔	Teleradth m Phot, Linbesch, Ganzkörperbestrahlung	92.28.13↔	Radiorezeptortherapie m DOTA-konjug Somatostatin-Analoga
92.24.04↔	Teleradiotherapie m Phot, Linbesch, Intraop Strahlth	92.28.20↔	Radioimmuntherapie mit 90Y-Ibritumomab-Tiuxetan, parenteral
92.24.09↔	Teleradiotherapie mit Photonen, Linearbeschleuniger, sonstige	92.28.21↔	Gabe von Jod-131-MIBG (Metajodbenzylguanidin) parenteral
92.24.11↔	Tlrdth m Pht, Lnbsch, bs z 2 Bstrf: M bldgst Enst	92.28.31↔	Sel Intravask Radiochemoembolisation m I131Lipiodol
92.24.12↔	Tlrdth m Pht, Lnbsch, mhr als 2 Bstrf: M bldgst Enst	92.28.32↔	SIRT d Emb v Yttrium90mrkiertn Mkrsphären
92.24.13↔	Tlrdth m Pht, Lnbsch, 3Dgpl Bstr: M bldgst Enst	92.28.33↔	Endovaskuläre Brachytherapie mit Rhenium-188
92.24.14↔	Tlrdth m Pht, Lnbsch, intmd Rdioth: M bldgst Enst	92.29.00↔	Brachytherapie mit umschlossenen Radionukliden, n.n. bez.
92.24.21↔	Tlrdth m Pht, Lnbsch, bs z 2 Bstrf: Oh bldgst Enst	92.29.09↔	Brachytherapie mit umschlossenen Radionukliden, sonstige
92.24.22↔	Tlrdth m Pht, Lnbsch, mhr als 2 Bstrf: Oh bldgst Enst	92.29.11↔	Intrst Brchyth m Implnt v entfö Str i e Ebn, nied Dssl
92.24.23↔	Tlrdth m Pht, Lnbsch, 3Dgpl Bstr: Oh bldgst Enst	92.29.12↔	Intrst Brchyth m Impl entfö Str i e Eb, gp Dssl (Plsd ds rt)
92.24.24↔	Tlrdth m Pht, Lnbsch, intmd Rdioth: Oh bldgst Enst	92.29.13↔	Intrst Brchyth m Implnt v entfö Str i e Ebn, hh Dssl
92.24.30↔	Tlrdth m Pht: hchkmplx Rdioth m spezialisier Assstntng	92.29.19↔	Interst Brachyth m Implant von entfö Str i e Ebene, So
92.25.00↔	Teleradiotherapie mit Elektronen, Linearbeschleuniger, n.n.bez.	92.29.21↔	Intrst Brchyth m Vmpl v entfö Str i mhr Ebnn, nied Dssl
92.25.01↔	Teleradth m Elekt, Linbesch, Grossfeldbestrahlung	92.29.22↔	Intrst Brchyth m Vmpl entfö Str i mhr Eb, gp Dssl (Plsd ds rt)
92.25.02↔	Teleradth m Elekt, Linbesch, Halbkörperbestrahlung	92.29.23↔	Intrst Brchyth m Vmpl v entfö Str i mhr Ebnn, hh Dssl
92.25.03↔	Teleradth m Elekt, Linbesch, Ganzkörperbestrahlung	92.29.29↔	Intrst Brchyth m Vmpl v entfö Str i mhr Ebnn, S
92.25.04↔	Teleradiotherapie m Elekt, Linbesch, Intraop Strahlth	92.29.31↔	Intrst Brchyth m Implnt v prmnn Str, bs z 10 Quelln
92.25.09↔	Teleradiotherapie mit Elektronen, Linearbeschleuniger, sonstige	92.29.32↔	Intrst Brchyth m Implnt v prmnn Str, v 10 bs 15 Quelln
92.25.11↔	Teleradiotherapie m Elekt, Linbesch, m bildgest Einst	92.29.33↔	Intrst Brchyth m Implnt v prmnn Str, v 16 bs 20 Quelln
92.25.12↔	Tlrdth m Elkt, Lnbsch, bs z 2 Bstrf, m bldgst Enst	92.29.34↔	Intrst Brchyth m Implnt v prmnn Str, v 21 bs 25 Quelln
92.25.13↔	Tlrdth m Elkt, Lnbsch, mhr als 2 Bstrf, m bldgst Enst	92.29.35↔	Intrst Brchyth m Implnt v prmnn Str, v 26 bs bs 30 Quelln
92.25.14↔	Tlrdth m Elkt, Lnbsch, 3Dgpl Bstr, m bldgst Enst	92.29.36↔	Intrst Brchyth m Implnt v prmnn Str, v 31 bs bs 35 Quelln
92.25.15↔	Tlrdth m Elkt, Lnbsch, intmd Rdioth, m bldgst Enst	92.29.37↔	Intrst Brchyth m Implnt v prmnn Str, v 36 bs bs 40 Quelln
92.25.21↔	Tlrdth m Elkt, Lnbsch, bs z 2 Bstrf, oh bldgst Enst	92.29.38↔	Intrst Brchyth m Implnt v prmnn Str, v 41 bs bs 45 Quelln
92.25.22↔	Tlrdth m Elkt, Lnbsch, mhr als 2 Bstrf, oh bldgst Enst	92.29.39↔	Intrst Brchyth m Implnt v prmnn Str, v 46 bs bs 50 Quelln
92.25.23↔	Tlrdth m Elkt, Lnbsch, 3Dgpl Bstr, oh bldgst Enst	92.29.3a↔	Intrst Brchyth m Implnt v prmnn Str, v 51 bs bs 55 Quelln
92.25.24↔	Tlrdth m Elkt, Lnbsch, intmd Rdioth, oh bldgst Enst	92.29.3b↔	Intrst Brchyth m Implnt v prmnn Str, v 56 bs bs 60 Quelln
92.26.00↔	Teleradiotherapie mit anderen Partikelstrahlen, n.n.bez.	92.29.3c↔	Intrst Brchyth m Implnt v prmnn Str, v 61 bs bs 65 Quelln
92.26.10↔	Protonentherapie, bis zu 2 Bestrf, oh bildgest Einst	92.29.3d↔	Intrst Brchyth m Implnt v prmnn Str, v 66 bs bs 70 Quelln
92.26.11↔	Protonentherapie, bis zu 2 Bestrf, mit bildgest Einst	92.29.3e↔	Intrst Brchyth m Implnt v prmnn Str, mhr als 70 Quelln
92.26.20↔	Prtntntrprie, mhr als 2 Bstrf, oh bldgst Enst	92.29.40↔	Brachytherapie mit Oberflächenapplikatoren, n.n.bez.
92.26.21↔	Prtntntrprie, mhr als 2 Bstrf, m bldgst Enst	92.29.49↔	Brachytherapie mit Oberflächenapplikatoren, sonstige
92.26.99↔	Teleradiotherapie mit anderen Partikelstrahlen, sonstige	92.29.51↔	Entf von umschl Radion o inaktiven Appl unt Anästhesie
92.27.00↔	Imp/Eins radak Elm (Brchyth m umschl Rdion), Körperb, S o nnbz	92.30.00↔	Stereotaktische Bestrahlung, einzeitig, n.n.bez.
92.27.10↔	Imp/Eins radak Elm (Brchyth m umschl Rdion), w Geschl, nnbz	92.30.01↔	Stereotaktische Bestrahlung, einzeitig: Zerebral, n.n.bez.
92.27.11↔	Imp o Eins rdioakt Elm (Brchyth m umschl Rdion), intraut	92.30.02↔	Stereotaktische Bestrahlung, einzeitig: Extrazerebral, n.n.bez.
92.27.12↔	Imp o Eins rdioakt Elm (Brchyth m umschl Rdion), intrvg	92.30.20↔	Stereot Bestr, einzeit: Zerebral, intmod Radioth
92.27.13↔	Imp/Eins radak Elm (Brchyth m umschl Rdion), intu u intv kmb	92.30.21↔	Streot Bstr, einzeit: Zrb, intmd Bgnbstr (IMAT)
92.27.21↔	Imp o Eins rdioakt Elm (Brchyth m umschl Rdion), Körperb	92.30.22↔	Stereot Bestr, einzeit: Zerebral, bildgest Einst
92.27.22↔	Imp/Eins radak Elm (Brchyth m umschl Rdion), intrkvtär	92.30.30↔	Stereot Bestr, einzeit: Extrazer, intmod Radioth

92.30.31↔	Streot Bstr, einzeit: Extrzr, intmd Bgnbstr (IMAT)	92.39.11↔	And Hchvstrth, Streot Bstr, frkt, Extrzr, n.n.bz.
92.30.32↔	Stereot Bestr, einzeit: Extrazer, bildgest Einst	92.39.20↔	And Hchvstrth, Streot Bstr, frkt: zrb, intmd RdiOTH
92.30.99↔	Stereotaktische Bestrahlung, einzeitig, sonstige	92.39.21↔	And Hchvstrth, Streot Bstr, frkt: zrb, intmd Bgnbstr (IMAT)
92.31.00↔	Radiochirurgie mit Photonen n.n. bez., zerebral	92.39.22↔	And Hchvstrth, Streot Bstr, frkt: zrb, bildgst Ernst
92.31.10↔	Radiochirurgie mit Photonen n.n. bez., extrazerebral	92.39.29↔	And Hochvstrth, Stereot Bestr, frakt, zerebral, So
92.32.00↔	Mehrquellige Photon-Radiochirurgie, n.n.bez.	92.39.30↔	And Hchvstrth, Streot Bstr, frkt: Extrzr, intmd RdiOTH
92.32.01↔	Mehrquellige Photon-Radiochirurgie: Gamma-knife	92.39.31↔	And Hchvstrth, Streot Bstr, frkt: Extrzr, intmd Bgnbstr (IMAT)
92.33.00↔	Teilchen-Radiochirurgie, n.n.bez.	92.39.32↔	And Hchvstrth, Streot Bstr, frkt: Extrzr, bildgst Ernst
92.33.01↔	And Hochvstrth: Stereot Bestr, einzeit, zerebral	92.39.39↔	And Hochvstrth, Stereot Bestr, frakt, Extrazer, So
92.33.11↔	And Hochvstrth: Stereot Bestr, einzeit, Extrazer	92.41↔	Intraoperative Strahlentherapie mit Elektronen
92.39.01↔	And Hochvstrth, Stereot Bestr, frakt,zereb, n.n.bez.		

ADRG D22**Eingriffe an Mundhöhle und Mund ausser bei bösartiger Neubildung**

Prozedur in Tabelle D22-1

DRG D22Z**Eingriffe an Mundhöhle und Mund ausser bei bösartiger Neubildung****Prozedur D22-1**

23.6↔	Prothetisches Zahnimplantat	27.31.30↔	Destruktion von Läsion oder Gewebe am knöchernen Gaumen
24.0↔	Inzision an Zahnfleisch und Alveolarkamm	27.31.99↔	Lok Exz o Destr von Läs o Gew a knöch Gaum, sonstige
24.11.00↔	Biopsie am Zahnfleisch, n.n.bez.	27.32.00↔	Asgdhnt Exz o Dstr v Läs o Gew a knöch Gaum, n.n.bz.
24.11.20↔	Offene Biopsie (mit Inzision) am Zahnfleisch	27.32.10↔	Totale transorale Exst von Läs oder Gew a knöch Gaum
24.11.99↔	Biopsie am Zahnfleisch, sonstige	27.32.11↔	Rd trmsmndblär Exz [EnblcRs] v Läs o Gw a knöch Gaum
24.12.00↔	Biopsie an einer Zahnalveole, n.n.bez.	27.32.12↔	Rd trnsfzial Exz [EnblcRs] v Läs o Gw a knöch Gaum
24.12.20↔	Offene Biopsie (mit Inzision) an einer Zahnalveole	27.32.99↔	Aisgedehnt Exz o Destr von Läs o Gew a knöch Gaum, So
24.12.99↔	Biopsie an einer Zahnalveole, sonstige	27.42↔	Ausgedehnte Exzision einer Läsion an der Lippe
24.2x.00↔	Gingivaplastik, n.n.bez.	27.43.00↔	Sonst Exzision von Läsion od Gewebe an der Lippe, n.n.bez.
24.2x.10↔	Gingivaplastik mit Transplantat oder Implantat	27.43.10↔	Sonstige Exz von Läs oder Gew an d Lippe, lokale Exz
24.2x.99↔	Gingivaplastik, sonstige	27.43.99↔	Sonst Exzision von Läsion oder Gewebe an der Lippe, sonst
24.31↔	Exzision von Läsion oder Gewebe am Zahnfleisch	27.44.00↔	Radikale Exzision einer Läsion an der Lippe, n.n.bez.
24.4x.00↔	Exzision einer Zahnläsion am Kiefer, n.n.bez.	27.44.10↔	Radikale Exz e Läs an d Lip mit histografischer Kontr
24.4x.10↔	Exz e Zhnläsion a Kiefr m Eröffng v Kiefrhöhl o Nsnbdn	27.44.20↔	Rad Exz e Hautlās d Lip m Tx o Transp von Haut
24.4x.11↔	Exzision einer Zahnläsion am Kiefer mit Nervendarstellung	27.44.99↔	Radikale Exzision einer Läsion an der Lippe, sonstige
24.4x.99↔	Exzision einer Zahnläsion am Kiefer, sonstige	27.49.00↔	Sonstige Exzision in der Mundhöhle, n.n.bez.
24.5x.00↔	Alveoloplastik, n.n.bez.	27.49.10↔	Exzision an der Wange
24.5x.10↔	Alveoloplastik mit Transplantat	27.49.11↔	Exzision am Mundboden
24.5x.99↔	Alveoloplastik, sonstige	27.49.99↔	Sonstige Exzision in der Mundhöhle, sonstige
24.7↔	Anbringen einer orthodontischen Apparatur	27.53↔	Verschluss einer Fistel im Mund
24.91.00↔	Extens o Vertiefung d Sulcus buccolab o ling, n.n.bez.	27.54.00↔	Plastische Rekonstruktion e (angeb) Lipsp, n.n.bez.
24.91.10↔	Vestibulumplastik	27.54.10↔	Lippenplastik einer (angeborenen) Lippenspalte
24.91.11↔	Mundbodensenkung	27.54.11↔	Sekundäroperation einer (angeborenen) Lippenspalte
24.91.99↔	Extens o Vertiefung d Sulcus buccolab o ling, So	27.54.99↔	Plastische Rekonstruktion e (angeb) Lipsp, sonstige
25.02↔	Offene Biopsie an der Zunge	27.55.00↔	Vollhauttransplantat an Lippe und Mund, n.n.bez.
25.1↔	Exzision od Destruktion von Läsion oder Gewebe an Zunge	27.55.10↔	Kleinflächiges Vollhauttransplantat an Lippe und Mund
25.59.00↔	Sonstige Zungenrekonstruktion und Zungenplastik, n.n.bez.	27.55.20↔	Grossflächiges Vollhauttransplantat an Lippe und Mund
25.59.10↔	Plastische Rekonstruktion der Zunge, n.n.bez.	27.55.99↔	Vollhauttransplantat an Lippe und Mund, sonstige
25.59.99↔	Sonstige Zungenrekonstruktion und Zungenplastik, sonstige	27.58↔	Rv e gstielt o fr Lp o fr Hauttrnsplntts an Lp u Mnd
25.92↔	Linguale Frenulektomie	27.59.00↔	Sonstige plastische Rekonstruktion an Lippe und Mund, n.n.bez.
25.93↔	Lösung von Adhäsion an der Zunge	27.59.10↔	Kleinfl temporäres HautRegenerationsgraft an d Lippe
25.94↔	Sonstige Glossotomie	27.59.11↔	Grossflächiges temporäres HautRegenergraft an d Lip
27.1↔	Inzision am Gaumen	27.59.20↔	Klfl Weichteildeckung d kult Keratinozyten an d Lippe
27.21.00↔	Biopsie am knöchernen Gaumen, n.n.bez.	27.59.21↔	Grofl Weichteildeckung d kult Keratinozyten an d Lippe
27.21.20↔	Offene Biopsie (mit Inzision) am knöchernen Gaumen	27.59.30↔	Klfl temp Weichteildeckung d Komb mehr Verf an d Lip
27.21.99↔	Biopsie am knöchernen Gaumen, sonstige	27.59.31↔	Grossflächige temp Weichtd d Komb mehr Verf an d Lip
27.22.00↔	Biopsie an Uvula und weichem Gaumen, n.n.bez.	27.59.41↔	Sonstige Plast Reko an Lip und Mund m gestielt Fernl
27.22.20↔	Offene Biopsie (mit Inzision) an Uvula und weichem Gaumen	27.59.50↔	Lappenstieldurchtrennung nach Hautplastik an der Lippe
27.22.99↔	Biopsie an Uvula und weichem Gaumen, sonstige	27.59.60↔	Einsetzen eines Gewebeexpanders an der Lippe
27.23.00↔	Biopsie an der Lippe, n.n.bez.	27.59.99↔	Sonst plastische Rekonstruktion an Lippe und Mund, sonst
27.23.99↔	Biopsie an der Lippe, sonstige	27.71↔	Inzision an der Uvula
27.24.00↔	Biops in d Mundhöhle, an nicht bez Struktur, n.n.bez.	27.72↔	Exzision an der Uvula
27.24.20↔	Off Biops(m Inzs) Wngnschlh,Mndb u snst Strkt i d Mndhö	27.79↔	Sonstige Operationen an der Uvula
27.24.99↔	Biops in d Mundhöhle, an nicht bez Struktur, sonstige	27.92↔	Inzision an der Mundhöhle, nicht bezeichnete Struktur
27.31.00↔	Lok Exz o Destr von Läs o Gew a knöch Gaum, n.n.bez.	27.99↔	Sonstige Operationen in der Mundhöhle
27.31.10↔	Lokale Exzision von Läsion oder Gewebe am knöch Gaumen	86.4x.00↔	Radikale Exzision einer Hautläsion, n.n.bez.
27.31.20↔	Partielle Exzision von Läsion oder Gewebe am knöch Gaumen	86.4x.10↔	Radikale Exz e Hautlās a Kopf mit histgr Kontrolle

86.4x.11↔	Radikale Exz e Hautläs d Halses mit histgr Kontrolle	86.69.16↔	Kleinflächige Spalthauttransplantation an der Bauchregion
86.4x.13↔	Rad Exz e Hautläs an Unterarm und Hand m histgr Kontr	86.69.17↔	Klfl Spalthauttransplantation an d Leisten und Genreg
86.4x.17↔	Rd Exz e Hautläs an Leist u Gnrg u Gsäss m histgr Kntr	86.69.18↔	Klfl Spalthauttransplantation an Os und Unterschenkel
86.4x.18↔	Radikale Exz e Hautläs d unteren Extrem m histgr Kontr	86.69.19↔	Kleinflächige Spalthauttransplantation an andere Lokalisation
86.4x.19↔	Radikale Exz e Hautläs and Lok mit histgr Kontr	86.69.1a↔	Kleinflächige Spalthauttransplantation an den Fuss
86.4x.20↔	Rad Exz e Hautläs a Kopf m Tx o Transp von Haut	86.69.20↔	Grofl Spalthauttx an D Kopf (auss Lip und Mund)
86.4x.21↔	Rad Exz e Hautläs d Halses m Tx o Transp von Haut	86.69.21↔	Grossflächige Spalthauttransplantation an den Hals
86.4x.22↔	Rd Exz e Hautläs an Schlt u Axll m Tx o Trnsp v Haut	86.69.22↔	Grossflächige Spalthauttransplantation an Schulter und Oberarm
86.4x.23↔	Rad Exz e Hautläs an Oba u Ellb m Tx o Transp von Haut	86.69.23↔	Grossflächige Spalthauttransplantation an den Unterarm
86.4x.24↔	Rad Exz e Hautläs d Unterarmes m Tx o Transp von Haut	86.69.24↔	Grossflächige Spalthauttransplantation an die Hand
86.4x.25↔	Rad Exz e Hautläs d Hand m Tx o Transp von Haut	86.69.25↔	Grossfl Spalthauttransplantation an Brustwand und Rücken
86.4x.26↔	Rd Exz e Hautläs an Brw u Rückn m Tx o Trnsp v Haut	86.69.26↔	Grossflächige Spalthauttransplantation an die Bauchregion
86.4x.27↔	Rad Exz e Hautläs an d Bauchreg m Tx o Transp von Haut	86.69.27↔	Grofl Spalthauttransplantation an d Leist und Genreg
86.4x.28↔	Rd Exz e Hautläs d Leist u Gnrg m Tx o Trnsp v Haut	86.69.28↔	Grossflächige Spalthauttransplantation an das Gesäss
86.4x.29↔	Rad Exz e Hautläs and Lok m Tx o Transp von Haut	86.69.29↔	Grossflächige Spalthauttransplantation an andere Lokalisation
86.4x.2a↔	Rad Exz e Hautläs a Gesäss m Tx o Transp von Haut	86.69.2a↔	Grofl Spalthauttransplantation an Os und Unterschenkel
86.4x.2b↔	Rad Exz e Hautläs d unt Extrem m Tx o Transp von Haut	86.69.2b↔	Grossflächige Spalthauttransplantation an den Fuss
86.4x.30↔	Mkrgr Chr a Schnllschnnt (Mhs Mkrgrphc Srgr)	86.83.00↔	Gewebereduktionsplastik, n.n.bez.
86.4x.31↔	Mkrgr Chr a Prffnschnnt (3DHstlgie n Tübng Mthd)	86.83.13↔	Gewebereduktionsplastik an Unterarm
86.4x.99↔	Radikale Exzision einer Hautläsion, sonstige	86.83.14↔	Gewebereduktionsplastik an Hand
86.69.10↔	Klfl Spalthauttx an D Kopf (auss Lip und Mund)	86.83.15↔	Gewebereduktionsplastik an der Bauchregion
86.69.11↔	Kleinflächige Spalthauttransplantation an den Hals	86.83.16↔	Gewebereduktionsplastik an d Leist u Genreg o a Gesäss
86.69.12↔	Kleinflächige Spalthauttransplantation an Schulter und Oberarm	86.83.17↔	Gewebereduktionsplastik an der unteren Extremität
86.69.13↔	Kleinflächige Spalthauttransplantation an den Unterarm	86.83.19↔	Gewebereduktionsplastik an anderer Lokalisation
86.69.14↔	Kleinflächige Spalthauttransplantation an die Hand	86.83.99↔	Gewebereduktionsplastik, sonstige
86.69.15↔	Kleinfl Spalthauttransplantation an Brustwand und Rücken		

ADRG D23 Implantation eines Hörgerätes

Prozedur in Tabelle D23-1

DRG D23Z Implantation eines Hörgerätes**Prozedur D23-1**

20.95.00↔	Implantation eines elektromagnetischen Hörapparates, n.n.bez.	20.95.11↔	Implnt o Wchs e aktvn Hörpp m Untbr d Ghörknkt
20.95.10↔	Implnt o Wchs e aktvn Hörpp oh Untbr d Ghörknkt	20.95.99↔	Implantation eines elektromagnetischen Hörapparates, sonstige

ADRG D24 Komplexe Hautplastiken und grosse Eingriffe an Kopf und Hals

Mindestens eine Prozedur in Tabelle D24-1 oder (Prozedur in Tabelle D24-2 oder Prozedur in Tabelle D24-3) und (Prozedur in Tabelle D24-4 oder Prozedur in Tabelle D24-5)

DRG D24A Komplexe Hautplastiken und grosse Eingriffe an Kopf und Hals mit äusserst schweren CC oder Kombinationseingriff

PCCL > 3 oder (Prozedur in Tabelle D24-6 oder Prozedur in Tabelle D24-7) und Prozedur in Tabelle D24-4 oder (Prozedur in Tabelle D24-2 oder Prozedur in Tabelle D24-3) und (Prozedur in Tabelle D24-4 oder Prozedur in Tabelle D24-5)

DRG D24B Komplexe Hautplastiken und grosse Eingriffe an Kopf und Hals ohne äusserst schwere CC, ohne Kombinationseingriff**Prozedur D24-1**

27.32.00↔	Asgdhnt Exz o Dstr v Läs o Gw a knöch Gaum, n.n.bz.	29.33.21↔	Tt Phryngkt, Rk m fr mkrvsknst Tx, fr Drmtr o Mgnhchgz
27.32.10↔	Totale transorale Exst von Läs oder Gew a knöch Gaum	30.3x.00↔	Vollständige Laryngektomie, n.n.bez.
27.32.11↔	Rd trmsndblär Exz [EnblcRs] v Läs o Gw a knöch Gaum	30.3x.10↔	Vollständige Laryngektomie, ohne Rekonstruktion
27.32.12↔	Rd trnsfzjal Exz [EnblcRs] v Läs o Gw a knöch Gaum	30.3x.11↔	Vollständige Laryekt, Rekonstruktion m lok Schleimhaut
27.32.99↔	Aisgedehnt Exz o Destr von Läs o Gew a knöch Gaum, So	30.3x.12↔	Vollständige Laryekt, Reko m Ni vaskularisiertem Tx
27.57.10↔	Anbr e fr mikrovaskanast Transpl an Lip und Mund	30.3x.13↔	Vollständige Laryekt, Rekonstruktion m gestielt reg Lp
27.59.40↔	So Plast Reko an Lip und Mund m fr mikrovaskanast Tx	30.3x.14↔	Vollständige Laryekt, Rekonstruktion m gestielt Fernl
29.33.11↔	Part Pharyngkt, Rekonstruktion m gestielt reg o Fernl	30.3x.15↔	Vollständige Laryekt, Reko m fr mikrovaskanast Tx
29.33.12↔	Part Pharyngkt, Reko m fr mikrovaskanast Tx	30.3x.16↔	Vollständige Laryekt, Rekonstruktion mit fr Darmtr
29.33.20↔	Totale Pharyngkt, Reko m gestielt reg o Fernl	30.3x.17↔	Vollständige Laryngektomie, Rekonstruktion mit Magenhochzug

30.3x.19↔	Vollständige Laryngektomie, sonstige Rekonstruktion	86.74.2a↔	Klfl VerschiebeRotationspl an Os und Unterschenkel
30.3x.99↔	Vollständige Laryngektomie, sonstige	86.74.2b↔	Kleinflächige Verschiebe-Rotationsplastik am Fuss
30.4x.00↔	Radikale Laryngektomie, n.n.bez.	86.74.30↔	Klfl Transpositionsplastik a Kopf (auss Lip und Mund)
30.4x.10↔	Radikale Laryngektomie, mit Pharyngektomie, oh Rekonstrukt	86.74.31↔	Kleinflächige Transpositionsplastik am Hals
30.4x.11↔	Rad Laryekt, m Pharyngekt, Reko m lok Schleimhaut	86.74.32↔	Kleinflächige Transpositionsplastik an Schulter und Oberarm
30.4x.12↔	Rad Laryekt, m Pharyngekt, Reko m Ni vaskul Tx	86.74.33↔	Kleinflächige Transpositionsplastik am Unterarm
30.4x.13↔	Rad Laryekt, m Pharyngekt, Reko m gestielt reg Lp	86.74.34↔	Kleinflächige Transpositionsplastik an Brustwand und Rücken
30.4x.14↔	Rad Laryekt, m Pharyngekt, Reko m gestielt Lp	86.74.35↔	Kleinflächige Transpositionsplastik an der Bauchregion
30.4x.15↔	Rad Laryekt, m Pharyngekt, Reko m fr mikrovaskanast Tx	86.74.36↔	Klfl Transpositionsplastik an d Leisten und Genreg
30.4x.16↔	Rad Laryekt, m Pharyngekt, Rekonstruktion m fr Darmtr	86.74.37↔	Kleinflächige Transpositionsplastik am Gesäss
30.4x.17↔	Rad Laryekt, m Pharyngekt, Reko m Magenhochzug	86.74.38↔	Klfl Transpositionsplastik an Os und Unterschenkel
30.4x.19↔	Rad Laryekt, m Pharyngekt, sonstige Rekonstruktion	86.74.39↔	Kleinflächige Transpositionsplastik, an andere Lokalisationen
30.4x.20↔	Rad Laryekt, m Pharyngekt und Schilddrs, oh Reko	86.74.3a↔	Kleinflächige Transpositionsplastik am Fuss
30.4x.21↔	Rd Lrykt, m Phryngkt u Schlddrs, Rk m lk Schleimh	86.74.40↔	Kleinfl Insellappenplastik am Kopf (ausser Lippe und Mund)
30.4x.22↔	Rd Lrykt, m Phryngkt u Schlddrs, Rk m N vskl Tx	86.74.41↔	Kleinflächige Insellappenplastik am Hals
30.4x.23↔	Rd Lrykt, m Phryngkt u Schlddrs, Rk m gstielt rg Lp	86.74.42↔	Kleinflächige Insellappenplastik an Schulter und Oberarm
30.4x.24↔	Rd Lrykt, m Phryngkt u Schlddrs, Rk m gstielt Lp	86.74.43↔	Kleinflächige Insellappenplastik am Unterarm
30.4x.25↔	Rd Lrykt, m Phryngkt u Schlddrs, Rk m fr mkrvsknst Tx	86.74.44↔	Kleinflächige Insellappenplastik an Brustwand und Rücken
30.4x.26↔	Rd Lrykt, m Phryngkt u Schlddrs, Rk m fr Dmtr	86.74.45↔	Kleinflächige Insellappenplastik an der Bauchregion
30.4x.27↔	Rd Lrykt, m Phryngkt u Schlddrs, Rk m Mgnhchzg	86.74.46↔	Kleinflächige Insellappl an d Leisten und Genreg
30.4x.29↔	Rad Laryekt, m Pharyngekt und Schilddrs, So Reko	86.74.47↔	Kleinflächige Insellappenplastik am Gesäss
30.4x.99↔	Radikale Laryngektomie, sonstige	86.74.48↔	Klfl Insellappl an Oberschenkel und Unterschenkel
31.75↔	Rekonstruktion d Trachea und Konstr e künstl Larynx	86.74.49↔	Kleinflächige Insellappenplastik, an andere Lokalisationen
40.40↔	Radikale Neck dissection, n.n.bez.	86.74.4a↔	Kleinflächige Insellappenplastik am Fuss
40.41.00↔	Radikale unilaterale Neck dissection, n.n.bez.	86.74.50↔	Kleinflächige Z-Plastik am Kopf (ausser Lippe und Mund)
40.41.10↔	Sel (funkt) Neck dissec, supraomohyoid (Reg IIII)	86.74.51↔	Kleinflächige Z-Plastik am Hals
40.41.11↔	Selektive (funktionelle) Neck dissection, lateral (Region II-IV)	86.74.52↔	Kleinflächige Z-Plastik an Schulter und Oberarm
40.41.12↔	Sel (funkt) Neck dissec, anterolateral (Reg IV)	86.74.53↔	Kleinflächige Z-Plastik am Unterarm
40.41.13↔	Sel (funkt) Neck dissec, posterolateral (Reg IIIV)	86.74.54↔	Kleinflächige Z-Plastik an Brustwand und Rücken
40.41.14↔	Selektive (funktionelle) Neck dissection, central (Region VI)	86.74.55↔	Kleinflächige Z-Plastik an der Bauchregion
40.41.20↔	Radikale Neck dissection (inkl. modifiziert)	86.74.56↔	Kleinflächige Z-Plastik an der Leisten- und Genitalregion
40.41.21↔	Extended Neck dissection	86.74.57↔	Kleinflächige Z-Plastik am Gesäss
40.41.99↔	Radikale unilaterale Neck dissection, sonstige	86.74.58↔	Kleinflächige Z-Plastik an Oberschenkel und Unterschenkel
40.42↔	Radikale bilaterale Neck dissection	86.74.59↔	Kleinflächige Z-Plastik, an andere Lokalisationen
42.42.00↔	Totale Ösophagektomie, n.n.bez.	86.74.5a↔	Kleinflächige Z-Plastik am Fuss
42.42.10↔	Totale Ösophagektomie, ohne Wiederherstellung der Kontinuität	86.74.99↔	Anbr von gestielt oder fr Lappen an And Lok, sonstige
42.42.20↔	Tot Ösophagektomie, m Wiedhst d Kont, transmediastinal	86.76.00↔	Anbr von gestielt o fr Lp an And Lok, GroFl, n.n.bez.
42.42.21↔	Tot Ösophagektomie, m Wiedhst d Kont, thorakoabdominal	86.76.10↔	Grossflächige Dehnungsplastik am Kopf (ausser Lippe und Mund)
42.42.29↔	Tot Ösophagektomie, m Wiedhst d Kont, So Zugang	86.76.11↔	Grossflächige Dehnungsplastik am Hals
42.42.99↔	Totale Ösophagektomie, sonstige	86.76.12↔	Grossflächige Dehnungsplastik an Schulter und Oberarm
76.31.20↔	Part Mandekt, Reko m mikrovaskanast Transplantat	86.76.13↔	Grossflächige Dehnungsplastik am Unterarm
76.69.10↔	Ostt z Vrlg d Mttgschts i d LFrIII o LFrIIIEbn o Dstrk	86.76.14↔	Grossflächige Dehnungsplastik an Brustwand und Rücken
76.69.20↔	Osteot z Vrlg d Mttgschts i d LFrIIIEbn m Dstrk	86.76.15↔	Grossflächige Dehnungsplastik an der Bauchregion
76.69.21↔	Ostt z Vrlg d Mscht i d LFrIIIEbn, kmb m and Ost m Dstrk	86.76.16↔	Grossflächige Dehnungsplastik an der Leisten- und Genitalregion
76.69.30↔	Osteot z Vrlg d Mttgschts i d LFrIIIEbn m Dstrk	86.76.17↔	Grossflächige Dehnungsplastik am Gesäss
76.69.40↔	Ostt z Vrlg d Mscht i d LFrIIIEbn, kmb m LFrIIIEbn m Dstrk	86.76.19↔	Grossflächige Dehnungsplastik, an andere Lokalisationen
76.91.11↔	Knochentransplantat an Gesichtsschädelknochen, gefässgestielt	86.76.1a↔	Grossfl Dehnungsplastik an Oberschenkel und Unterschenkel
86.70↔	Gestielte oder freie Lappen, n.n.bez.	86.76.1b↔	Grossflächige Dehnungsplastik am Fuss
86.74.00↔	Anbr von gestielt oder fr Lappen an And Lok, n.n.bez.	86.76.20↔	Grofl VerschiebeRotationspl a Kopf (auss Lip u Mund)
86.74.10↔	Kleinflächige Dehnungsplastik am Kopf (ausser Lippe und Mund)	86.76.21↔	Grossflächige Verschiebe-Rotationsplastik am Hals
86.74.11↔	Kleinflächige Dehnungsplastik am Hals	86.76.22↔	Grossfl Verschiebe-Rotationsplastik an Schulter und Oberarm
86.74.12↔	Kleinflächige Dehnungsplastik an Schulter und Oberarm	86.76.23↔	Grossflächige Verschiebe-Rotationsplastik am Unterarm
86.74.13↔	Kleinflächige Dehnungsplastik am Unterarm	86.76.24↔	Grossfl Verschiebe-Rotationsplastik an Brustwand und Rücken
86.74.14↔	Kleinflächige Dehnungsplastik an Brustwand und Rücken	86.76.25↔	Grossflächige Verschiebe-Rotationsplastik an der Bauchregion
86.74.15↔	Kleinflächige Dehnungsplastik an der Bauchregion	86.76.26↔	Grofl VerschiebeRotationspl an d Leist und Genreg
86.74.16↔	Kleinflächige Dehnungsplastik an der Leisten- und Genitalregion	86.76.27↔	Grossflächige Verschiebe-Rotationsplastik am Gesäss
86.74.17↔	Kleinflächige Dehnungsplastik am Gesäss	86.76.28↔	Grofl VerschiebeRotationspl an Os und Unterschenkel
86.74.18↔	Kleinfl Dehnungsplastik an Oberschenkel und Unterschenkel	86.76.29↔	Grossfl Verschiebe-Rotationsplastik an andere Lokalisation
86.74.19↔	Kleinflächige Dehnungsplastik, an andere Lokalisationen	86.76.2a↔	Grossflächige Verschiebe-Rotationsplastik am Fuss
86.74.1a↔	Kleinflächige Dehnungsplastik am Fuss	86.76.30↔	Grofl Transpositionsplastik a Kopf (auss Lip und Mund)
86.74.20↔	Klfl VerschiebeRotationspl a Kopf (auss Lip und Mund)	86.76.31↔	Grossflächige Transpositionsplastik am Hals
86.74.21↔	Kleinflächige Verschiebe-Rotationsplastik am Hals	86.76.32↔	Grossflächige Transpositionsplastik an Schulter und Oberarm
86.74.22↔	Klfl VerschiebeRotationsplastik an Schulter und Oba	86.76.33↔	Grossflächige Transpositionsplastik am Unterarm
86.74.23↔	Kleinflächige Verschiebe-Rotationsplastik am Unterarm	86.76.34↔	Grossflächige Transpositionsplastik an Brustwand und Rücken
86.74.25↔	Klfl VerschiebeRotationsplastik an Bruw und Rücken	86.76.35↔	Grossflächige Transpositionsplastik an der Bauchregion
86.74.26↔	Kleinflächige Verschiebe-Rotationsplastik an der Bauchregion	86.76.36↔	Grofl Transpositionsplastik an d Leisten und Genreg
86.74.27↔	Klfl VerschiebeRotationspl an d Leist und Genreg	86.76.37↔	Grossflächige Transpositionsplastik am Gesäss
86.74.28↔	Kleinflächige Verschiebe-Rotationsplastik am Gesäss	86.76.38↔	Grofl Transpositionsplastik an Os und Unterschenkel
86.74.29↔	Klfl VerschiebeRotationsplastik, an And Lok		

86.76.39↔	Grossflächige Transpositionsplastik an andere Lokalisation	86.78.17↔	Anbr von fr Lappen mit mikrovaskulärer Anast a Gesäss
86.76.3a↔	Grossflächige Transpositionsplastik am Fuss	86.78.18↔	Anbr von fr Lp m mikrovask Anast an d unteren Extrem
86.76.40↔	Grossfl Insellappenplastik am Kopf (ausser Lippe und Mund)	86.78.19↔	Anbr von fr Lp mit mikrovaskulärer Anast an And Lok
86.76.41↔	Grossflächige Insellappenplastik am Hals	86.78.20↔	Anbr v gestielt rg Lp o gestielt FmI a Kpf (auss Lp u Mnd)
86.76.42↔	Grossflächige Insellappenplastik an Schulter und Oberarm	86.78.21↔	Anbr von gestielt regionalem Lp o gestielt Fernl a Ha
86.76.43↔	Grossflächige Insellappenplastik am Unterarm	86.78.22↔	Anbr v gestielt rg Lp o gestielt FmI an Schl u Ob
86.76.44↔	Grossflächige Insellappenplastik an Brustwand und Rücken	86.78.23↔	Anbr von gestielt reg Lp o gestielt Fernl a Unterarm
86.76.45↔	Grossflächige Insellappenplastik an der Bauchregion	86.78.24↔	Anbr v gestielt rg Lp o gestielt FmI an Brw u Rückn
86.76.46↔	Grofl Insellappenplastik an d Leisten und Genreg	86.78.25↔	Anbr v gestielt reg Lp o gestielt Fernl an d Bauchreg
86.76.47↔	Grossflächige Insellappenplastik am Gesäss	86.78.26↔	Anbr v gestielt rg Lp o gestielt FmI an d Leist u Gnrg
86.76.48↔	Grofl Insellappl an Oberschenkel und Unterschenkel	86.78.27↔	Anbr von gestielt reg Lp o gestielt Fernl a Gesäss
86.76.49↔	Grossflächige Insellappenplastik, an andere Lokalisationen	86.78.28↔	Anbr v gestielt rg Lp o gestielt FmI an d unt Extrm
86.76.4a↔	Grossflächige Insellappenplastik am Fuss	86.78.29↔	Anbr von gestielt reg Lp o gestielt Fernl an And Lok
86.76.99↔	Anbr von gestielt o fr Lp an And Lok, GroFl, sonstige	86.78.30↔	Kmb Plst Engr an Haut u Unth d Kpfs (auss Lp u Mnd)
86.77.00↔	Anbringen von sonstiger lokaler Lappenplastik, n.n.bez.	86.78.31↔	Komb plastische Ingr an Haut und Unterhaut d Halses
86.77.10↔	Sonstige lokale Lappenplastik am Kopf (ausser Lippe und Mund)	86.78.32↔	Komb Plast Ingr an Haut u Unterhaut von Schult u Oba
86.77.11↔	Sonstige lokale Lappenplastik am Hals	86.78.33↔	Komb Plast Ingr an Haut und Unterhaut d Unterarmes
86.77.12↔	Sonstige lokale Lappenplastik an Schulter und Oberarm	86.78.34↔	Komb Plast Ingr an Haut u Unterhaut von Bruw u Rücken
86.77.13↔	Sonstige lokale Lappenplastik am Unterarm	86.78.35↔	Komb Plast Ingr an Haut und Unterhaut von Bauchreg
86.77.14↔	Sonstige lokale Lappenplastik an Brustwand und Rücken	86.78.36↔	Komb Plast Ingr an Haut u Unterhaut d Leist u Genreg
86.77.15↔	Sonstige lokale Lappenplastik an der Bauchregion	86.78.37↔	Komb plastische Ingr an Haut und Unterhaut d Gesässes
86.77.16↔	Sonstige lokale Lappenplastik an der Leisten- und Genitalregion	86.78.38↔	Komb Plast Ingr an Haut u Unterhaut d unteren Extrem
86.77.17↔	Sonstige lokale Lappenplastik am Gesäss	86.78.39↔	Komb plastische Ingr an Haut und Unterhaut and Lok
86.77.18↔	Sonst lokale Lappenplastik an Oberschenkel und Uschenkel	86.78.40↔	Anbr v sonst gestielt o fr Lp a Kopf (auss Lip u Mund)
86.77.19↔	Sonstige lokale Lappenplastik, an andere Lokalisationen	86.78.41↔	Anbringen von sonstigem gestielten oder freien Lappen am Hals
86.77.1a↔	Sonstige lokale Lappenplastik am Fuss	86.78.42↔	Anbr von sonstigem gestielt o fr Lp an Schult und Oba
86.77.99↔	Anbringen von sonstiger lokaler Lappenplastik, sonstige	86.78.43↔	Anbr von sonstigem gestielt oder fr Lappen a Unterarm
86.78.00↔	Sonstige Lappenplastiken, n.n.bez.	86.78.44↔	Anbr von sonstigem gestielt o fr Lp an Bruw und Rücken
86.78.10↔	Anbr v fr Lp m mkrvsk Anast a Kpf (auss Lp u Mnd)	86.78.45↔	Anbr von sonstigem gestielt oder fr Lp an d Bauchreg
86.78.11↔	Anbr von fr Lappen mit mikrovaskulärer Anast a Hals	86.78.46↔	Anbr von sonst gestielt o fr Lp an d Leist und Genreg
86.78.12↔	Anbr von fr Lp m mikrovask Anast an Schulter und Oba	86.78.47↔	Anbringen von sonstm gestielten o freien Lappen am Gesäss
86.78.13↔	Anbr von fr Lp mit mikrovaskulärer Anast a Unterarm	86.78.48↔	Anbr von sonst gestielt o fr Lp an d unteren Extrem
86.78.14↔	Anbr von fr Lp m mikrovask Anast an Bruw und Rücken	86.78.49↔	Anbr von sonstigem gestielt oder fr Lappen an And Lok
86.78.15↔	Anbr von fr Lp mit mikrovaskulärer Anast an Bauchreg	86.78.99↔	Sonstige Lappenplastiken, sonstige
86.78.16↔	Anbr von fr Lp m mikrovask Anast an d Leist u Genreg		

Prozedur D24-2

02.05.10↔	Eins CADImp an Hrnsch oh Bt d Gsschäd,Enf Df	25.2x.50↔	Pelviglossomandibulektomie, n.n.bez.
02.05.11↔	Eins CADImp an Hrnsch oh Bt d Gsschäd,grssr o kmpl Df	25.2x.51↔	Pelviglossomandibulektomie, ohne Rekonstruktion
02.05.20↔	Eins CADImp an Hrnsch m Bt v Orb,Tmpreg o fr Sn(bs 2 Rg)	25.2x.52↔	Pelviglossomekt, Rekonstruktion m lok Schleimhaut
02.05.30↔	Eins CADImp an Hrnsch m Bt mit Rg d Gsschäd(b3Rg)	25.2x.53↔	Pelviglossomekt, Rekonstruktion m myokutanem Lp
02.06.10↔	Frontoorbitale Kranioplastik zur Verlagerung	25.2x.54↔	Pelviglossomekt, Reko m fr mikrovaskanast Tx
02.06.30↔	Reko v Hirn u Gesschäd, m einf Implant (Knzement) o Tx	25.2x.59↔	Pelviglossomandibulektomie, mit sonstiger Rekonstruktion
25.2x.00↔	Partielle Glossektomie, n.n.bez.	25.3x.00↔	Vollständige Glossektomie, n.n.bez.
25.2x.09↔	Partielle Glossektomie, sonstige	25.3x.09↔	Vollständige Glossektomie, sonstige
25.2x.10↔	Partielle Glossektomie, transoraler Zugang, n.n.bez.	25.3x.10↔	Vollständige Glossekt, transoraler Zugang, n.n.bez.
25.2x.11↔	Part Glossekt, transoraler Zugang, oh Rekonstruktion	25.3x.11↔	Vollständige Glossekt, transoraler Zugang, oh Reko
25.2x.12↔	Part Glossekt, transoraler Zugang, Reko m lok Schleimh	25.3x.12↔	Vollst Glossekt, transor Zugang, Reko m lok Schleimh
25.2x.13↔	Part Glossekt, transor Zugang, Reko m myokutanem Lp	25.3x.13↔	Vollst Glossekt, transor Zugang, Reko m myokutanem Lp
25.2x.14↔	Prt Glsskt, trnsr Zg, Rk m fr mkrvsknst Tx	25.3x.14↔	Vllst Glsskt, trnsr Zg, Rk m fr mkrvsknst Tx
25.2x.19↔	Part Glossekt, transoraler Zugang, m sonstiger Reko	25.3x.19↔	Vollständige Glossekt, transoraler Zugang, m So Reko
25.2x.20↔	Part Glossekt, transmandibularär Zugang, n.n.bez.	25.3x.20↔	Vollständige Glossekt, transmand Zugang, n.n.bez.
25.2x.21↔	Part Glossekt, transmandibularär Zugang, oh Reko	25.3x.21↔	Vollständige Glossekt, transmand Zugang, oh Reko
25.2x.22↔	Part Glossekt, transmand Zugang, Reko m lok Schleimh	25.3x.22↔	Vollst Glossekt, transmand Zugang, Reko m lok Schleimh
25.2x.23↔	Part Glossekt, transmand Zugang, Reko m myokutanem Lp	25.3x.23↔	Vollst Glossekt, transmand Zug, Reko m myokutanem Lp
25.2x.24↔	Prt Glsskt, trnsmnd Zg, Rk m fr mkrvsknst Tx	25.3x.24↔	Vllst Glsskt, trnsmnd Zg, Rk m fr mkrvsknst Tx
25.2x.29↔	Part Glossekt, transmandibularär Zugang, m So Reko	25.3x.29↔	Vollständige Glossekt, transmand Zugang, m So Reko
25.2x.30↔	Pelviglossektomie, transoraler Zugang, n.n.bez.	25.3x.30↔	Vollständige Pelviglossektomie, transoraler Zugang, n.n.bez.
25.2x.31↔	Pelviglekt, transoraler Zugang, oh Rekonstruktion	25.3x.31↔	Vollständige Pelviglekt, transoraler Zugang, oh Reko
25.2x.32↔	Pelviglekt, transoraler Zugang, Reko m lok Schleimhaut	25.3x.32↔	Vollst Pelviglekt, transor Zugang, Reko m lok Schleimh
25.2x.33↔	Pelviglekt, transoraler Zugang, Reko m myokutanem Lp	25.3x.33↔	Vollst Pelviglekt, transor Zug, Reko m myokutanem Lp
25.2x.34↔	Pelviglekt, transor Zug, Reko m fr mikrovaskanast Tx	25.3x.34↔	Vllst Plvglkt, trnsr Zg, Rk m fr mkrvsknst Tx
25.2x.39↔	Pelviglekt, transoraler Zugang, m sonstiger Reko	25.3x.39↔	Vollständige Pelviglekt, transoraler Zugang, m So Reko
25.2x.40↔	Pelviglossektomie, transmandibularär Zugang, n.n.bez.	25.3x.40↔	Vollständige Pelviglekt, transmand Zugang, n.n.bez.
25.2x.41↔	Pelviglekt, transmandibularär Zugang, oh Reko	25.3x.41↔	Vollständige Pelviglekt, transmand Zugang, oh Reko
25.2x.42↔	Pelviglekt, transmand Zugang, Reko m lok Schleimh	25.3x.42↔	Vollst Pelviglekt, transmand Zug, Reko m lok Schleimh
25.2x.43↔	Pelviglekt, transmand Zugang, Reko m myokutanem Lp	25.3x.43↔	Vollst Pelviglekt, transmand Zug, Reko m myokutanem Lp
25.2x.44↔	Plvglkt, trnsmnd Zg, Rk m fr mkrvsknst Tx	25.3x.44↔	Vllst Plvglkt, trnsmnd Zg, Rk m fr mkrvsknst Tx
25.2x.49↔	Pelviglekt, transmandibularär Zugang, m sonstiger Reko	25.3x.49↔	Vollständige Pelviglekt, transmand Zugang, m So Reko

25.3x.50↔	Vollständige Pelviglossomandibulektomie, n.n.bez.	25.4x.41↔	Rad Pelviglekt, transmandibularär Zugang, oh Reko
25.3x.51↔	Vollständige Pelviglossomekt, oh Rekonstruktion	25.4x.42↔	Rad Pelviglekt, transmand Zugang, Reko m lok Schleimh
25.3x.52↔	Vollständige Pelviglossomekt, Reko m lok Schleimhaut	25.4x.43↔	Rad Pelviglekt, transmand Zugang, Reko m myokutanem Lp
25.3x.53↔	Vollständige Pelviglossomekt, Reko m myokutanem Lp	25.4x.44↔	Rd Plvgllkt, trnsmd Zg, Rk m fr mkrvsknst Tx
25.3x.54↔	Vollst Pelviglossomekt, Reko m fr mikrovaskanast Tx	25.4x.49↔	Rad Pelviglekt, transmandibularär Zugang, m So Reko
25.3x.59↔	Vollständige Pelviglossomekt, m sonstiger Reko	25.4x.50↔	Radikale Pelviglossomandibulektomie, n.n.bez.
25.4x.00↔	Radikale Glossektomie, n.n.bez.	25.4x.51↔	Radikale Pelviglossomandibulektomie, oh Rekonstruktion
25.4x.10↔	Radikale Glossektomie, transoraler Zugang, n.n.bez.	25.4x.52↔	Rad Pelviglossomekt, Rekonstruktion m lok Schleimhaut
25.4x.11↔	Rad Glossekt, transoraler Zugang, oh Rekonstruktion	25.4x.53↔	Rad Pelviglossomekt, Rekonstruktion m myokutanem Lp
25.4x.12↔	Rad Glossekt, transoraler Zugang, Reko m lok Schleimh	25.4x.54↔	Rad Pelviglossomekt, Reko m fr mikrovaskanast Tx
25.4x.13↔	Rad Glossekt, transmand Zugang, Reko m myokutanem Lp	25.4x.59↔	Radikale Pelviglossomekt, m sonstiger Rekonstruktion
25.4x.14↔	Rd Glsskt, trnsr Zg, Rk m fr mkrvsknst Tx	25.4x.99↔	Radikale Glossektomie, sonstige.
25.4x.19↔	Rad Glossekt, transoraler Zugang, m sonstiger Reko	76.41.00↔	Totale Mandibulektomie m glz Rekonstruktion, n.n.bez.
25.4x.20↔	Radikale Glossekt, transmandibularär Zugang, n.n.bez.	76.41.99↔	Totale Mandibulektomie m glz Rekonstruktion, sonstige
25.4x.21↔	Rad Glossekt, transmandibularär Zugang, oh Reko	76.43.11↔	Plast Rekonstruktion Einf Defekte d Mand d CADImplant
25.4x.22↔	Rad Glossekt, transmand Zugang, Reko m lok Schleimh	76.43.12↔	Plast Reko grosser o kompl Defekte d Mand d CADImplant
25.4x.23↔	Rad Glossekt, transmand Zugang, Reko m myokutanem Lp	76.44.10↔	Tot Ostekt an and Gschk, Reko m mikrovaskanast Tx
25.4x.24↔	Rd Glsskt, trnsmd Zg, Rk m fr mkrvsknst Tx	76.44.11↔	Tot Ostekt an and Gschk, Reko m Ni vaskularisiertem Tx
25.4x.29↔	Rad Glossekt, transmandibularär Zugang, m So Reko	76.44.19↔	Totale Ostekt an and Gschk m sonstiger Rekonstruktion
25.4x.30↔	Radikale Pelviglossektomie, transoraler Zugang, n.n.bez.	76.44.99↔	Totale Ostekt an and Gschk m glz Reko, sonstige
25.4x.31↔	Rad Pelviglekt, transoraler Zugang, oh Rekonstruktion	76.46.10↔	So Reko an and Gschk m mikrovaskanast Transplantat
25.4x.32↔	Rad Pelviglekt, transor Zugang, Reko m lok Schleimh	76.92.20↔	Etz v Schädlnpl (CAD) an Gschd o Bt d Hrns (bs z 2 Rg)
25.4x.33↔	Rad Pelviglekt, transor Zugang, Reko m myokutanem Lp	76.92.21↔	Etz v Schädlnpl (CAD) an Gsschd o Bt d Hrnsch (b 3 Rg)
25.4x.34↔	Rd Plvgllkt, trnsr Zg, Rk m fr mkrvsknst Tx	76.92.29↔	Enstz v Schädlnpl (CAD) an Gsschäd oh Bt d Hrnsch, S
25.4x.39↔	Rad Pelviglekt, transoraler Zugang, m sonstiger Reko	76.92.30↔	Plast Reko Einf Defekte d Maxilla d CADImplant
25.4x.40↔	Radikale Pelviglossektomie, transmandibularär Zugang, n.n.bez.	76.92.31↔	Plst Rk grssr o kompl Dfkt d Mxll d CADImplnt

Prozedur D24-3

16.98.11↔	Rekonstruktion der Orbitawand mit mikrovaskulärem Lappen	76.39.10↔	Part Ostekt an and Gschk, Reko m mikrovaskanast Tx
18.71.14↔	Ohrmuschelauflaufbau, partiell mit mikrovaskulärem Lappen	76.41.10↔	Tot Mandekt m glz Reko, Reko m mikrovaskanast Tx
18.71.24↔	Ohrmuschelauflaufbau, total mit mikrovaskulärem Lappen	76.43.10↔	Sonstige Reko d Mand m mikrovaskanast Transplantat
25.2x.14↔	Prt Glsskt, trnsr Zg, Rk m fr mkrvsknst Tx	76.44.10↔	Tot Ostekt an and Gschk, Reko m mikrovaskanast Tx
25.2x.24↔	Prt Glsskt, trnsmd Zg, Rk m fr mkrvsknst Tx	76.46.10↔	So Reko an and Gschk m mikrovaskanast Transplantat
25.2x.34↔	Pelviglekt, transor Zug, Reko m fr mikrovaskanast Tx	83.43.12↔	Entn e sonst Lappntx m mikrovask Anst aus M o Fasz
25.2x.44↔	Plvgllkt, trnsmd Zg, Rk m fr mkrvsknst Tx	83.82.40↔	Tx e snst Lppntx m mkrvsk Anst aus M o Fsz, Kpf u H
25.2x.54↔	Pelviglossomekt, Reko m fr mikrovaskanast Tx	83.82.41↔	Tx e snst Lppntx m mkrvsk Anst aus M o Fsz, Schlit u Axill
25.3x.14↔	Vllst Glsskt, trnsr Zg, Rk m fr mkrvsknst Tx	83.82.42↔	Tx e snst Lppntx m mkrvsk Anst aus M o Fsz, Ob u Ellb
25.3x.24↔	Vllst Glsskt, trnsmd Zg, Rk m fr mkrvsknst Tx	83.82.43↔	Tx e snst Lppntx m mkrvsk Anst aus M o Fsz, Unt
25.3x.34↔	Vllst Plvgllkt, trnsr Zg, Rk m fr mkrvsknst Tx	83.82.44↔	Tx e so Lppntx m mkrvsk Anst aus M o Fsz, Brw, Bauch u Rücken
25.3x.44↔	Vllst Plvgllkt, trnsmd Zg, Rk m fr mkrvsknst Tx	83.82.45↔	Tx e so Lppntx m mkrvsk Anst aus M o Fsz, Leist u Gnrg u Gsäss
25.3x.54↔	Vollst Pelviglossomekt, Reko m fr mikrovaskanast Tx	83.82.46↔	Tx e snst Lppntx m mkrvsk Anst aus M o Fsz, Unt Extrm
25.4x.14↔	Rd Glsskt, trnsr Zg, Rk m fr mkrvsknst Tx	83.82.47↔	Tx e snst Lppntx m mkrvsk Anst aus M o Fsz, And Lk
25.4x.24↔	Rd Glsskt, trnsmd Zg, Rk m fr mkrvsknst Tx	86.73.30↔	Anbr von fr Lappen mit mikrovaskulärer Anst an d Hand
25.4x.34↔	Rd Plvgllkt, trnsr Zg, Rk m fr mkrvsknst Tx	86.78.10↔	Anbr v fr Lp m mkrvsk Anst a Kpf (auss Lp u Mnd)
25.4x.44↔	Rd Plvgllkt, trnsmd Zg, Rk m fr mkrvsknst Tx	86.78.11↔	Anbr von fr Lappen mit mikrovaskulärer Anst a Hals
25.4x.54↔	Rad Pelviglossomekt, Reko m fr mikrovaskanast Tx	86.78.12↔	Anbr von fr Lp m mikrovask Anst an Schulter und Oba
27.57.10↔	Anbr e fr mikrovaskanast Transpl an Lip und Mund	86.78.13↔	Anbr von fr Lp mit mikrovaskulärer Anst a Unterarm
27.59.40↔	So Plast Reko an Lip und Mund m fr mikrovaskanast Tx	86.78.14↔	Anbr von fr Lp m mikrovask Anst an Bruw und Rücken
29.33.12↔	Part Pharyngekt, Reko m fr mikrovaskanast Tx	86.78.15↔	Anbr von fr Lp mit mikrovaskulärer Anst an Bauchreg
29.33.21↔	Tt Phryngkt, Rk m fr mkrvsknst Tx, fr Dmtr o Mgnhchzg	86.78.16↔	Anbr von fr Lp m mikrovask Anst an d Leist u Genreg
29.4x.12↔	Plst Rk a Phr, m mkrvsk anstmsiertm Tx, Dmtr o Mgnhchzg	86.78.17↔	Anbr von fr Lappen mit mikrovaskulärer Anst a Gesäss
30.3x.15↔	Vollständige Laryekt, Reko m fr mikrovaskanast Tx	86.78.18↔	Anbr von fr Lp m mikrovask Anst an d unteren Extrem
30.4x.15↔	Rad Laryekt, m Pharyngekt, Reko m fr mikrovaskanast Tx	86.78.19↔	Anbr von fr Lp mit mikrovaskulärer Anst an And Lok
30.4x.25↔	Rd Lrykt, m Phryngkt u Schlddrs, Rk m fr mkrvsknst Tx		
76.31.20↔	Part Mandekt, Reko m mikrovaskanast Transplantat		

Prozedur D24-4

40.40↔	Radikale Neck dissection, n.n.bez.	40.41.14↔	Selektive (funktionelle) Neck dissection, central (Region VI)
40.41.00↔	Radikale unilaterale Neck dissection, n.n.bez.	40.41.20↔	Radikale Neck dissection (inkl. modifiziert)
40.41.10↔	Sel (funkt) Neck dissec, supraomohyoid (Reg IIII)	40.41.21↔	Extended Neck dissection
40.41.11↔	Selektive (funktionelle) Neck dissection, lateral (Region II-IV)	40.41.99↔	Radikale unilaterale Neck dissection, sonstige
40.41.12↔	Sel (funkt) Neck dissec, anterolateral (Reg IIV)	40.42↔	Radikale bilaterale Neck dissection
40.41.13↔	Sel (funkt) Neck dissec, posterolateral (Reg IIIV)		

Prozedur D24-5

31.1†↔	Temporäre Tracheostomie	31.21†↔	Mediastinale Tracheostomie
--------	-------------------------	---------	----------------------------

31.29†↔ Sonstige permanente Tracheostomie
 31.74†↔ Revision einer Tracheostomie

31.79.10†↔ Erweiterungsplastik eines Tracheostoma

Prozedur D24-6

27.57.00↔ Anbr e gestielt oder fr Lp an Lip und Mund, n.n.bez.
 27.57.10↔ Anbr e fr mikrovasikanast Transpl an Lip und Mund
 27.57.11↔ Anbringen eines gestielten Fernlappens an Lippe und Mund
 27.57.99↔ Anbr e gestielt oder fr Lp an Lip und Mund, sonstige
 86.70↔ Gestielte oder freie Lappen, n.n.bez.
 86.74.00↔ Anbr von gestielt oder fr Lappen an And Lok, n.n.bez.
 86.74.10↔ Kleinflächige Dehnungsplastik am Kopf (ausser Lippe und Mund)
 86.74.11↔ Kleinflächige Dehnungsplastik am Hals
 86.74.12↔ Kleinflächige Dehnungsplastik an Schulter und Oberarm
 86.74.13↔ Kleinflächige Dehnungsplastik am Unterarm
 86.74.14↔ Kleinflächige Dehnungsplastik an Brustwand und Rücken
 86.74.15↔ Kleinflächige Dehnungsplastik an der Bauchregion
 86.74.16↔ Kleinflächige Dehnungsplastik an der Leisten- und Genitalregion
 86.74.17↔ Kleinflächige Dehnungsplastik am Gesäss
 86.74.18↔ Kleinfl Dehnungsplastik an Oberschenkel und Unterschenkel
 86.74.19↔ Kleinflächige Dehnungsplastik, an andere Lokalisationen
 86.74.1a↔ Kleinflächige Dehnungsplastik am Fuss
 86.74.20↔ Kifl VerschiebeRotationspl a Kopf (auss Lip und Mund)
 86.74.21↔ Kleinflächige Verschiebe-Rotationsplastik am Hals
 86.74.22↔ Kifl VerschiebeRotationsplastik an Schulter und Oba
 86.74.23↔ Kleinflächige Verschiebe-Rotationsplastik am Unterarm
 86.74.25↔ Kifl VerschiebeRotationsplastik an Bruw und Rücken
 86.74.26↔ Kleinflächige Verschiebe-Rotationsplastik an der Bauchregion
 86.74.27↔ Kifl VerschiebeRotationspl an d Leist und Genreg
 86.74.28↔ Kleinflächige Verschiebe-Rotationsplastik am Gesäss
 86.74.29↔ Kifl VerschiebeRotationsplastik, an And Lok
 86.74.2a↔ Kifl VerschiebeRotationspl an Os und Unterschenkel
 86.74.2b↔ Kleinflächige Verschiebe-Rotationsplastik am Fuss
 86.74.30↔ Kifl Transpositionsplastik a Kopf (auss Lip und Mund)
 86.74.31↔ Kleinflächige Transpositionsplastik am Hals
 86.74.32↔ Kleinflächige Transpositionsplastik an Schulter und Oberarm
 86.74.33↔ Kleinflächige Transpositionsplastik am Unterarm
 86.74.34↔ Kleinflächige Transpositionsplastik an Brustwand und Rücken
 86.74.35↔ Kleinflächige Transpositionsplastik an der Bauchregion
 86.74.36↔ Kifl Transpositionsplastik an d Leisten und Genreg
 86.74.37↔ Kleinflächige Transpositionsplastik am Gesäss
 86.74.38↔ Kifl Transpositionsplastik an Os und Unterschenkel
 86.74.39↔ Kleinflächige Transpositionsplastik, an andere Lokalisationen
 86.74.3a↔ Kleinflächige Transpositionsplastik am Fuss
 86.74.40↔ Kleinfl Insellappenplastik am Kopf (ausser Lippe und Mund)
 86.74.41↔ Kleinflächige Insellappenplastik am Hals
 86.74.42↔ Kleinflächige Insellappenplastik an Schulter und Oberarm
 86.74.43↔ Kleinflächige Insellappenplastik am Unterarm
 86.74.44↔ Kleinflächige Insellappenplastik an Brustwand und Rücken
 86.74.45↔ Kleinflächige Insellappenplastik an der Bauchregion
 86.74.46↔ Kleinflächige Insellappl an d Leisten und Genreg
 86.74.47↔ Kleinflächige Insellappenplastik am Gesäss
 86.74.48↔ Kifl Insellappl an Oberschenkel und Unterschenkel
 86.74.49↔ Kleinflächige Insellappenplastik, an andere Lokalisationen
 86.74.4a↔ Kleinflächige Insellappenplastik am Fuss
 86.74.50↔ Kleinflächige Z-Plastik am Kopf (ausser Lippe und Mund)
 86.74.51↔ Kleinflächige Z-Plastik am Hals
 86.74.52↔ Kleinflächige Z-Plastik an Schulter und Oberarm
 86.74.53↔ Kleinflächige Z-Plastik am Unterarm
 86.74.54↔ Kleinflächige Z-Plastik an Brustwand und Rücken
 86.74.55↔ Kleinflächige Z-Plastik an der Bauchregion
 86.74.56↔ Kleinflächige Z-Plastik an der Leisten- und Genitalregion
 86.74.57↔ Kleinflächige Z-Plastik am Gesäss
 86.74.58↔ Kleinflächige Z-Plastik an Oberschenkel und Unterschenkel
 86.74.59↔ Kleinflächige Z-Plastik, an andere Lokalisationen
 86.74.5a↔ Kleinflächige Z-Plastik am Fuss
 86.74.99↔ Anbr von gestielt oder fr Lappen an And Lok, sonstige
 86.76.00↔ Anbr von gestielt o fr Lp an And Lok, GroFl, n.n.bez.
 86.76.10↔ Grossflächige Dehnungsplastik am Kopf (ausser Lippe und Mund)
 86.76.11↔ Grossflächige Dehnungsplastik am Hals
 86.76.12↔ Grossflächige Dehnungsplastik an Schulter und Oberarm
 86.76.13↔ Grossflächige Dehnungsplastik am Unterarm
 86.76.14↔ Grossflächige Dehnungsplastik an Brustwand und Rücken
 86.76.15↔ Grossflächige Dehnungsplastik an der Bauchregion
 86.76.16↔ Grossflächige Dehnungsplastik an der Leisten- und Genitalregion
 86.76.17↔ Grossflächige Dehnungsplastik am Gesäss
 86.76.19↔ Grossflächige Dehnungsplastik, an andere Lokalisationen
 86.76.1a↔ Grossfl Dehnungsplastik an Oberschenkel und Unterschenkel
 86.76.1b↔ Grossflächige Dehnungsplastik am Fuss
 86.76.20↔ Grofl VerschiebeRotationspl a Kopf (auss Lip u Mund)
 86.76.21↔ Grossflächige Verschiebe-Rotationsplastik am Hals
 86.76.22↔ Grossfl Verschiebe-Rotationsplastik an Schulter und Oberarm
 86.76.23↔ Grossflächige Verschiebe-Rotationsplastik am Unterarm
 86.76.24↔ Grossfl Verschiebe-Rotationsplastik an Brustwand und Rücken
 86.76.25↔ Grossflächige Verschiebe-Rotationsplastik an der Bauchregion
 86.76.26↔ Grofl VerschiebeRotationspl an d Leist und Genreg
 86.76.27↔ Grossflächige Verschiebe-Rotationsplastik am Gesäss
 86.76.28↔ Grofl VerschiebeRotationspl an Os und Unterschenkel
 86.76.29↔ Grossfl Verschiebe-Rotationsplastik, an andere Lokalisation
 86.76.2a↔ Grossflächige Verschiebe-Rotationsplastik am Fuss
 86.76.30↔ Grofl Transpositionsplastik a Kopf (auss Lip und Mund)
 86.76.31↔ Grossflächige Transpositionsplastik am Hals
 86.76.32↔ Grossflächige Transpositionsplastik an Schulter und Oberarm
 86.76.33↔ Grossflächige Transpositionsplastik am Unterarm
 86.76.34↔ Grossflächige Transpositionsplastik an Brustwand und Rücken
 86.76.35↔ Grossflächige Transpositionsplastik an der Bauchregion
 86.76.36↔ Grofl Transpositionsplastik an d Leisten und Genreg
 86.76.37↔ Grossflächige Transpositionsplastik am Gesäss
 86.76.38↔ Grofl Transpositionsplastik an Os und Unterschenkel
 86.76.39↔ Grossflächige Transpositionsplastik an andere Lokalisation
 86.76.3a↔ Grossflächige Transpositionsplastik am Fuss
 86.76.40↔ Grossfl Insellappenplastik am Kopf (ausser Lippe und Mund)
 86.76.41↔ Grossflächige Insellappenplastik am Hals
 86.76.42↔ Grossflächige Insellappenplastik an Schulter und Oberarm
 86.76.43↔ Grossflächige Insellappenplastik am Unterarm
 86.76.44↔ Grossflächige Insellappenplastik an Brustwand und Rücken
 86.76.45↔ Grossflächige Insellappenplastik an der Bauchregion
 86.76.46↔ Grofl Insellappenplastik an d Leisten und Genreg
 86.76.47↔ Grossflächige Insellappenplastik am Gesäss
 86.76.48↔ Grofl Insellappl an Oberschenkel und Unterschenkel
 86.76.49↔ Grossflächige Insellappenplastik, an andere Lokalisationen
 86.76.4a↔ Grossflächige Insellappenplastik am Fuss
 86.76.99↔ Anbr von gestielt o fr Lp an And Lok, GroFl, sonstige
 86.77.00↔ Anbringen von sonstiger lokaler Lappenplastik, n.n.bez.
 86.77.10↔ Sonstige lokale Lappenplastik am Kopf (ausser Lippe und Mund)
 86.77.11↔ Sonstige lokale Lappenplastik am Hals
 86.77.12↔ Sonstige lokale Lappenplastik an Schulter und Oberarm
 86.77.13↔ Sonstige lokale Lappenplastik am Unterarm
 86.77.14↔ Sonstige lokale Lappenplastik an Brustwand und Rücken
 86.77.15↔ Sonstige lokale Lappenplastik an der Bauchregion
 86.77.16↔ Sonstige lokale Lappenplastik an der Leisten- und Genitalregion
 86.77.17↔ Sonstige lokale Lappenplastik am Gesäss
 86.77.18↔ Sonst lokale Lappenplastik an Oberschenkel und Uschenkel
 86.77.19↔ Sonstige lokale Lappenplastik, an andere Lokalisationen
 86.77.1a↔ Sonstige lokale Lappenplastik am Fuss
 86.77.99↔ Anbringen von sonstiger lokaler Lappenplastik, sonstige
 86.78.00↔ Sonstige Lappenplastiken, n.n.bez.
 86.78.10↔ Anbr v fr Lp m mkrvsk Anst a Kpf (auss Lp u Mnd)
 86.78.11↔ Anbr von fr Lappen mit mikrovasculärer Anast a Hals
 86.78.12↔ Anbr von fr Lp m mikrovask Anast an Schulter und Oba
 86.78.13↔ Anbr von fr Lp mit mikrovasculärer Anast a Unterarm

86.78.14↔	Anbr von fr Lp m mikrovask Anast an Bruw und Rücken	86.78.33↔	Komb Plast Ingr an Haut und Unterhaut d Unterarmes
86.78.15↔	Anbr von fr Lp mit mikrovaskulärer Anast an Bauchreg	86.78.34↔	Komb Plast Ingr an Haut u Unterhaut von Bruw u Rücken
86.78.16↔	Anbr von fr Lp m mikrovask Anast an d Leist u Genreg	86.78.35↔	Komb Plast Ingr an Haut und Unterhaut von Bauchreg
86.78.17↔	Anbr von fr Lappen mit mikrovaskulärer Anast a Gesäss	86.78.36↔	Komb Plast Ingr an Haut u Unterhaut d Leist u Genreg
86.78.18↔	Anbr von fr Lp m mikrovask Anast an d unteren Extrem	86.78.37↔	Komb plastische Ingr an Haut und Unterhaut d Gesässes
86.78.19↔	Anbr von fr Lp mit mikrovaskulärer Anast an And Lok	86.78.38↔	Komb Plast Ingr an Haut u Unterhaut d unteren Extrem
86.78.20↔	Anbr v gestielt rg Lp o gestielt Frln a Kpf (auss Lp u Mnd)	86.78.39↔	Komb plastische Ingr an Haut und Unterhaut and Lok
86.78.21↔	Anbr von gestielt regionalem Lp o gestielt Fernl a Ha	86.78.40↔	Anbr v sonst gestielt o fr Lp a Kopf (auss Lip u Mund)
86.78.22↔	Anbr v gestielt rg Lp o gestielt Frln an Schl u Ob	86.78.41↔	Anbringen von sonstigem gestielten oder freien Lappen am Hals
86.78.23↔	Anbr von gestielt reg Lp o gestielt Fernl a Unterarm	86.78.42↔	Anbr von sonstigem gestielt o fr Lp an Schult und Oba
86.78.24↔	Anbr v gestielt rg Lp o gestielt Frln an Brw u Rückn	86.78.43↔	Anbr von sonstigem gestielt oder fr Lappen a Unterarm
86.78.25↔	Anbr v gestielt reg Lp o gestielt Fernl an d Bauchreg	86.78.44↔	Anbr von sonstigem gestielt o fr Lp an Bruw und Rücken
86.78.26↔	Anbr v gestielt rg Lp o gestielt Frln an d Leist u Gnrng	86.78.45↔	Anbr von sonstigem gestielt oder fr Lp an d Bauchreg
86.78.27↔	Anbr von gestielt reg Lp o gestielt Fernl a Gesäss	86.78.46↔	Anbr von sonst gestielt o fr Lp an d Leist und Genreg
86.78.28↔	Anbr v gestielt rg Lp o gestielt Frln an d unt Extrm	86.78.47↔	Anbringen von sonstm gestielten o freien Lappen am Gesäss
86.78.29↔	Anbr von gestielt reg Lp o gestielt Fernl an And Lok	86.78.48↔	Anbr von sonst gestielt o fr Lp an d unteren Extrem
86.78.30↔	Kmb Plst Ingr an Haut u Unth d Kpfs (auss Lp u Mnd)	86.78.49↔	Anbr von sonstigem gestielt oder fr Lappen an And Lok
86.78.31↔	Komb plastische Ingr an Haut und Unterhaut d Halses	86.78.99↔	Sonstige Lappenplastiken, sonstige
86.78.32↔	Komb Plast Ingr an Haut u Unterhaut von Schult u Oba		

Prozedur D24-7

27.57.10↔	Anbr e fr mikrovaskanast Transpl an Lip und Mund	86.74.44↔	Kleinfächige Insellappenplastik an Brustwand und Rücken
27.59.40↔	So Plast Reko an Lip und Mund m fr mikrovaskanast Tx	86.74.45↔	Kleinfächige Insellappenplastik an der Bauchregion
29.33.11↔	Part Pharyngekt, Rekonstruktion m gestielt reg o Fernl	86.74.46↔	Kleinfächige Insellappl an d Leisten und Genreg
29.33.12↔	Part Pharyngekt, Reko m fr mikrovaskanast Tx	86.74.47↔	Kleinfächige Insellappenplastik am Gesäss
29.33.20↔	Totale Pharyngekt, Reko m gestielt reg o Fernl	86.74.48↔	Klfl Insellappl an Oberschenkel und Unterschenkel
29.33.21↔	Tt Phryngkt, Rk m fr mkrvsknst Tx, fr Drmtr o Mgnhchzq	86.74.49↔	Kleinfächige Insellappenplastik, an andere Lokalisationen
76.31.20↔	Part Mandekt, Reko m mikrovaskanast Transplantat	86.74.4a↔	Kleinfächige Insellappenplastik am Fuss
76.91.11↔	Knochentransplantat an Gesichtsschädelknochen, gefässgestielt	86.74.50↔	Kleinfächige Z-Plastik am Kopf (ausser Lippe und Mund)
86.70↔	Gestielte oder freie Lappen, n.n.bez.	86.74.51↔	Kleinfächige Z-Plastik am Hals
86.74.00↔	Anbr von gestielt oder fr Lappen an And Lok, n.n.bez.	86.74.52↔	Kleinfächige Z-Plastik an Schulter und Oberarm
86.74.10↔	Kleinfächige Dehnungsplastik am Kopf (ausser Lippe und Mund)	86.74.53↔	Kleinfächige Z-Plastik am Unterarm
86.74.11↔	Kleinfächige Dehnungsplastik am Hals	86.74.54↔	Kleinfächige Z-Plastik an Brustwand und Rücken
86.74.12↔	Kleinfächige Dehnungsplastik an Schulter und Oberarm	86.74.55↔	Kleinfächige Z-Plastik an der Bauchregion
86.74.13↔	Kleinfächige Dehnungsplastik am Unterarm	86.74.56↔	Kleinfächige Z-Plastik an der Leisten- und Genitalregion
86.74.14↔	Kleinfächige Dehnungsplastik an Brustwand und Rücken	86.74.57↔	Kleinfächige Z-Plastik am Gesäss
86.74.15↔	Kleinfächige Dehnungsplastik an der Bauchregion	86.74.58↔	Kleinfächige Z-Plastik an Oberschenkel und Unterschenkel
86.74.16↔	Kleinfächige Dehnungsplastik an der Leisten- und Genitalregion	86.74.59↔	Kleinfächige Z-Plastik, an andere Lokalisationen
86.74.17↔	Kleinfächige Dehnungsplastik am Gesäss	86.74.5a↔	Kleinfächige Z-Plastik am Fuss
86.74.18↔	Kleinfächige Dehnungsplastik an Oberschenkel und Unterschenkel	86.74.99↔	Anbr von gestielt oder fr Lappen an And Lok, sonstige
86.74.19↔	Kleinfächige Dehnungsplastik, an andere Lokalisationen	86.76.00↔	Anbr von gestielt o fr Lp an And Lok, Grofl, n.n.bez.
86.74.1a↔	Kleinfächige Dehnungsplastik am Fuss	86.76.10↔	Grossflächige Dehnungsplastik am Kopf (ausser Lippe und Mund)
86.74.20↔	Klfl VerschiebeRotationspl a Kopf (auss Lip und Mund)	86.76.11↔	Grossflächige Dehnungsplastik am Hals
86.74.21↔	Kleinfächige Verschiebe-Rotationsplastik am Hals	86.76.12↔	Grossflächige Dehnungsplastik an Schulter und Oberarm
86.74.22↔	Klfl VerschiebeRotationsplastik an Schulter und Oba	86.76.13↔	Grossflächige Dehnungsplastik am Unterarm
86.74.23↔	Kleinfächige Verschiebe-Rotationsplastik am Unterarm	86.76.14↔	Grossflächige Dehnungsplastik an Brustwand und Rücken
86.74.25↔	Klfl VerschiebeRotationsplastik an Bruw und Rücken	86.76.15↔	Grossflächige Dehnungsplastik an der Bauchregion
86.74.26↔	Kleinfächige Verschiebe-Rotationsplastik an der Bauchregion	86.76.16↔	Grossflächige Dehnungsplastik an der Leisten- und Genitalregion
86.74.27↔	Klfl VerschiebeRotationspl an d Leist und Genreg	86.76.17↔	Grossflächige Dehnungsplastik am Gesäss
86.74.28↔	Kleinfächige Verschiebe-Rotationsplastik am Gesäss	86.76.19↔	Grossflächige Dehnungsplastik, an andere Lokalisationen
86.74.29↔	Klfl VerschiebeRotationsplastik, an And Lok	86.76.1a↔	Grossfl Dehnungsplastik an Oberschenkel und Unterschenkel
86.74.2a↔	Klfl VerschiebeRotationspl an Os und Unterschenkel	86.76.1b↔	Grossflächige Dehnungsplastik am Fuss
86.74.2b↔	Kleinfächige Verschiebe-Rotationsplastik am Fuss	86.76.20↔	Grofl VerschiebeRotationspl a Kopf (auss Lip u Mund)
86.74.30↔	Klfl Transpositionsplastik a Kopf (auss Lip und Mund)	86.76.21↔	Grossflächige Verschiebe-Rotationsplastik am Hals
86.74.31↔	Kleinfächige Transpositionsplastik am Hals	86.76.22↔	Grossfl Verschiebe-Rotationsplastik an Schulter und Oberarm
86.74.32↔	Kleinfächige Transpositionsplastik an Schulter und Oberarm	86.76.23↔	Grossflächige Verschiebe-Rotationsplastik am Unterarm
86.74.33↔	Kleinfächige Transpositionsplastik am Unterarm	86.76.24↔	Grossfl Verschiebe-Rotationsplastik an Brustwand und Rücken
86.74.34↔	Kleinfächige Transpositionsplastik am Brustwand und Rücken	86.76.25↔	Grossflächige Verschiebe-Rotationsplastik an der Bauchregion
86.74.35↔	Kleinfächige Transpositionsplastik an der Bauchregion	86.76.26↔	Grofl VerschiebeRotationspl an d Leist und Genreg
86.74.36↔	Klfl Transpositionsplastik an d Leisten und Genreg	86.76.27↔	Grossflächige Verschiebe-Rotationsplastik am Gesäss
86.74.37↔	Kleinfächige Transpositionsplastik am Gesäss	86.76.28↔	Grofl VerschiebeRotationspl an Os und Unterschenkel
86.74.38↔	Klfl Transpositionsplastik an Os und Unterschenkel	86.76.29↔	Grossfl Verschiebe-Rotationsplastik an andere Lokalisation
86.74.39↔	Kleinfächige Transpositionsplastik, an andere Lokalisationen	86.76.2a↔	Grossflächige Verschiebe-Rotationsplastik am Fuss
86.74.3a↔	Kleinfächige Transpositionsplastik am Fuss	86.76.30↔	Grofl Transpositionsplastik a Kopf (auss Lip und Mund)
86.74.40↔	Kleinfächige Insellappenplastik am Kopf (ausser Lippe und Mund)	86.76.31↔	Grossflächige Transpositionsplastik am Hals
86.74.41↔	Kleinfächige Insellappenplastik am Hals	86.76.32↔	Grossflächige Transpositionsplastik an Schulter und Oberarm
86.74.42↔	Kleinfächige Insellappenplastik an Schulter und Oberarm	86.76.33↔	Grossflächige Transpositionsplastik am Unterarm
86.74.43↔	Kleinfächige Insellappenplastik am Unterarm		

86.76.34↔	Grossflächige Transpositionsplastik an Brustwand und Rücken	86.78.14↔	Anbr von fr Lp m mikrovask Anast an Bruw und Rücken
86.76.35↔	Grossflächige Transpositionsplastik an der Bauchregion	86.78.15↔	Anbr von fr Lp mit mikrovaskulärer Anast an Bauchreg
86.76.36↔	Grofl Transpositionsplastik an d Leisten und Genreg	86.78.16↔	Anbr von fr Lp m mikrovask Anast an d Leist u Genreg
86.76.37↔	Grossflächige Transpositionsplastik am Gesäss	86.78.17↔	Anbr von fr Lappen mit mikrovaskulärer Anast a Gesäss
86.76.38↔	Grofl Transpositionsplastik an Os und Unterschenkel	86.78.18↔	Anbr von fr Lp m mikrovask Anast an d unteren Extrem
86.76.39↔	Grossflächige Transpositionsplastik an andere Lokalisation	86.78.19↔	Anbr von fr Lp mit mikrovaskulärer Anast an And Lok
86.76.3a↔	Grossflächige Transpositionsplastik am Fuss	86.78.20↔	Anbr v gstielt rg Lp o gstielt FmI a Kpf (auss Lp u Mnd)
86.76.40↔	Grossfl Insellappenplastik am Kopf (ausser Lippe und Mund)	86.78.21↔	Anbr von gstielt regionalem Lp o gstielt Fernl a Ha
86.76.41↔	Grossflächige Insellappenplastik am Hals	86.78.22↔	Anbr v gstielt rg Lp o gstielt FmI an Schl u Ob
86.76.42↔	Grossflächige Insellappenplastik an Schulter und Oberarm	86.78.23↔	Anbr von gstielt reg Lp o gstielt Fernl a Unterarm
86.76.43↔	Grossflächige Insellappenplastik am Unterarm	86.78.24↔	Anbr v gstielt rg Lp o gstielt FmI an Brw u Rückn
86.76.44↔	Grossflächige Insellappenplastik an Brustwand und Rücken	86.78.25↔	Anbr v gstielt reg Lp o gstielt Fernl an d Bauchreg
86.76.45↔	Grossflächige Insellappenplastik an der Bauchregion	86.78.26↔	Anbr v gstielt rg Lp o gstielt FmI an d Leist u Gnrg
86.76.46↔	Grofl Insellappenplastik an d Leisten und Genreg	86.78.27↔	Anbr von gstielt reg Lp o gstielt Fernl a Gesäss
86.76.47↔	Grossflächige Insellappenplastik am Gesäss	86.78.28↔	Anbr v gstielt rg Lp o gstielt FmI an d unt Extrm
86.76.48↔	Grofl Insellappl an Oberschenkel und Unterschenkel	86.78.29↔	Anbr von gstielt reg Lp o gstielt Fernl an And Lok
86.76.49↔	Grossflächige Insellappenplastik, an andere Lokalisationen	86.78.30↔	Kmb Plst Engr an Haut u Unth d Kpfs (auss Lp u Mnd)
86.76.4a↔	Grossflächige Insellappenplastik am Fuss	86.78.31↔	Komb plastische Ingr an Haut und Unterhaut d Halses
86.76.99↔	Anbr von gstielt o fr Lp an And Lok, Grofl, sonstige	86.78.32↔	Komb Plast Ingr an Haut u Unterhaut von Schult u Oba
86.77.00↔	Anbringen von sonstiger lokaler Lappenplastik, n.n.bez.	86.78.33↔	Komb Plast Ingr an Haut und Unterhaut d Unterarmes
86.77.10↔	Sonstige lokale Lappenplastik am Kopf (ausser Lippe und Mund)	86.78.34↔	Komb Plast Ingr an Haut u Unterhaut von Bruw u Rücken
86.77.11↔	Sonstige lokale Lappenplastik am Hals	86.78.35↔	Komb Plast Ingr an Haut und Unterhaut von Bauchreg
86.77.12↔	Sonstige lokale Lappenplastik an Schulter und Oberarm	86.78.36↔	Komb Plast Ingr an Haut u Unterhaut d Leist u Genreg
86.77.13↔	Sonstige lokale Lappenplastik am Unterarm	86.78.37↔	Komb plastische Ingr an Haut und Unterhaut d Gesässes
86.77.14↔	Sonstige lokale Lappenplastik an Brustwand und Rücken	86.78.38↔	Komb Plast Ingr an Haut u Unterhaut d unteren Extrem
86.77.15↔	Sonstige lokale Lappenplastik an der Bauchregion	86.78.39↔	Komb plastische Ingr an Haut und Unterhaut and Lok
86.77.16↔	Sonstige lokale Lappenplastik an der Leisten- und Genitalregion	86.78.40↔	Anbr v sonst gstielt o fr Lp a Kopf (auss Lip u Mund)
86.77.17↔	Sonstige lokale Lappenplastik am Gesäss	86.78.41↔	Anbringen von sonstigem gestielten oder freien Lappen am Hals
86.77.18↔	Sonst lokale Lappenplastik an Oberschenkel und Uschenkel	86.78.42↔	Anbr von sonstigem gestielt o fr Lp an Schult und Oba
86.77.19↔	Sonstige lokale Lappenplastik, an andere Lokalisationen	86.78.43↔	Anbr von sonstigem gestielt oder fr Lappen a Unterarm
86.77.1a↔	Sonstige lokale Lappenplastik am Fuss	86.78.44↔	Anbr von sonstigem gestielt o fr Lp an Bruw und Rücken
86.77.99↔	Anbringen von sonstiger lokaler Lappenplastik, sonstige	86.78.45↔	Anbr von sonstigem gestielt oder fr Lp an d Bauchreg
86.78.00↔	Sonstige Lappenplastiken, n.n.bez.	86.78.46↔	Anbr von sonst gestielt o fr Lp an d Leist und Genreg
86.78.10↔	Anbr v fr Lp m mkrvsk Anst a Kpf (auss Lp u Mnd)	86.78.47↔	Anbringen von sonstm gestielten o freien Lappen am Gesäss
86.78.11↔	Anbr von fr Lappen mit mikrovaskulärer Anast a Hals	86.78.48↔	Anbr von sonst gestielt o fr Lp an d unteren Extrem
86.78.12↔	Anbr von fr Lp m mikrovask Anast an Schulter und Oba	86.78.49↔	Anbr von sonstigem gestielt oder fr Lappen an And Lok
86.78.13↔	Anbr von fr Lp mit mikrovaskulärer Anast a Unterarm	86.78.99↔	Sonstige Lappenplastiken, sonstige

ADRG D25

Mässig komplexe Eingriffe an Kopf und Hals

Mindestens eine Prozedur in Tabelle D25-2 oder Prozedur in Tabelle D25-3 und mindestens eine Prozedur in Tabelle D25-4 oder PCCL > 3 und Prozedur in Tabelle D25-3

DRG D25A

Mässig komplexe Eingriffe an Kopf und Hals bei bösartiger Neubildung mit äusserst schweren CC oder Strahlentherapie mit operativem Eingriff

(Hauptdiagnose in Tabelle D25-1 oder Prozedur in Tabelle D25-3 und mindestens eine Prozedur in Tabelle D25-4 oder PCCL > 3 und Prozedur in Tabelle D25-3) und (PCCL > 3 oder Prozedur in Tabelle D25-3 und mindestens eine Prozedur in Tabelle D25-4)

DRG D25B

Mässig komplexe Eingriffe an Kopf und Hals bei bösartiger Neubildung ohne äusserst schwere CC, ohne Strahlentherapie mit operativem Eingriff

Hauptdiagnose in Tabelle D25-1 oder Prozedur in Tabelle D25-3 und mindestens eine Prozedur in Tabelle D25-4 oder PCCL > 3 und Prozedur in Tabelle D25-3

DRG D25C

Mässig komplexe Eingriffe an Kopf und Hals ausser bei bösartiger Neubildung

Hauptdiagnose D25-1

C00.0	Bösartige Neubildung: Äussere Oberlippe	C00.9	Bösartige Neubildung: Lippe, nicht näher bezeichnet
C00.1	Bösartige Neubildung: Äussere Unterlippe	C01	Bösartige Neubildung des Zungengrundes
C00.2	Bösartige Neubildung: Äussere Lippe, nicht näher bezeichnet	C02.0	Bösartige Neubildung: Zungenrücken
C00.3	Bösartige Neubildung: Oberlippe, Innenseite	C02.1	Bösartige Neubildung: Zungenrand
C00.4	Bösartige Neubildung: Unterlippe, Innenseite	C02.2	Bösartige Neubildung: Zungenunterfläche
C00.5	Bösartige Neubildung: Lippe, nnbez, Innenseite	C02.3	BNB: Vordere zwei Drittel der Zunge, Bereich nnbez
C00.6	Bösartige Neubildung: Lippenkommissur	C02.4	Bösartige Neubildung: Zungentonsille
C00.8	BNB: Lippe, mehrere Teilbereiche überlappend	C02.8	BNB: Zunge, mehrere Teilbereiche überlappend



C02.9	Bösartige Neubildung: Zunge, nicht näher bezeichnet	C11.2	Bösartige Neubildung: Seitenwand des Nasopharynx
C03.0	Bösartige Neubildung: Oberkieferzahnfleisch	C11.3	Bösartige Neubildung: Vorderwand des Nasopharynx
C03.1	Bösartige Neubildung: Unterkieferzahnfleisch	C11.8	BNB: Nasopharynx, mehrere Teilbereiche überlappend
C03.9	Bösartige Neubildung: Zahnfleisch, nicht näher bezeichnet	C11.9	Bösartige Neubildung: Nasopharynx, nicht näher bezeichnet
C04.0	Bösartige Neubildung: Vorderer Teil des Mundbodens	C12	Bösartige Neubildung des Recessus piriformis
C04.1	Bösartige Neubildung: Seitlicher Teil des Mundbodens	C13.0	Bösartige Neubildung: Regio postcricoidea
C04.8	BNB: Mundboden, mehrere Teilbereiche überlappend	C13.1	BNB: Aryepiglottische Falte, hypopharyngeale Seite
C04.9	Bösartige Neubildung: Mundboden, nicht näher bezeichnet	C13.2	Bösartige Neubildung: Hinterwand des Hypopharynx
C05.0	Bösartige Neubildung: Harter Gaumen	C13.8	BNB: Hypopharynx, mehrere Teilbereiche überlappend
C05.1	Bösartige Neubildung: Weicher Gaumen	C13.9	Bösartige Neubildung: Hypopharynx, nicht näher bezeichnet
C05.2	Bösartige Neubildung: Uvula	C14.0	Bösartige Neubildung: Pharynx, nicht näher bezeichnet
C05.8	BNB: Gaumen, mehrere Teilbereiche überlappend	C14.2	BNB: Lymphatischer Rachenring [Waldeyer]
C05.9	Bösartige Neubildung: Gaumen, nicht näher bezeichnet	C14.8	BNB: Lippe, Mundhöhle u Pharynx, mehr Teilber überlapp
C06.0	Bösartige Neubildung: Wangenschleimhaut	C30.0	Bösartige Neubildung: Nasenhöhle
C06.1	Bösartige Neubildung: Vestibulum oris	C30.1	Bösartige Neubildung: Mittelohr
C06.2	Bösartige Neubildung: Retromolarregion	C31.0	Bösartige Neubildung: Sinus maxillaris [Kieferhöhle]
C06.8	BNB: Sonst u nnbez Teile Mund, mehrere Teilber überlapp	C31.1	Bösartige Neubildung: Sinus ethmoidalis [Siebbeinzellen]
C06.9	Bösartige Neubildung: Mund, nicht näher bezeichnet	C31.2	Bösartige Neubildung: Sinus frontalis [Stirnhöhle]
C07	Bösartige Neubildung der Parotis	C31.3	Bösartige Neubildung: Sinus sphenoidalis [Keilbeinhöhle]
C08.0	Bösartige Neubildung: Glandula submandibularis	C31.8	BNB: Nasennebenhöhlen, mehrere Teilbereiche überlappend
C08.1	Bösartige Neubildung: Glandula sublingualis	C31.9	Bösartige Neubildung: Nasennebenhöhle, nnbez
C08.8	BNB: Grosse Speicheldrüsen, mehrere Teilbereiche überlapp	C32.0	Bösartige Neubildung: Glottis
C08.9	Bösartige Neubildung: Grosse Speicheldrüse, nnbez	C32.1	Bösartige Neubildung: Supraglottis
C09.0	Bösartige Neubildung: Fossa tonsillaris	C32.2	Bösartige Neubildung: Subglottis
C09.1	Bösartige Neubildung: Gaumenbogen (vorderer) (hinterer)	C32.3	Bösartige Neubildung: Larynxknorpel
C09.8	BNB: Tonsille, mehrere Teilbereiche überlappend	C32.8	BNB: Larynx, mehrere Teilbereiche überlappend
C09.9	Bösartige Neubildung: Tonsille, nicht näher bezeichnet	C32.9	Bösartige Neubildung: Larynx, nicht näher bezeichnet
C10.0	Bösartige Neubildung: Vallecula epiglottica	C39.0	Bösartige Neubildung: Obere Atemwege, Teil nnbez
C10.1	Bösartige Neubildung: Vorderfläche der Epiglottis	C46.2	Kaposi-Sarkom Gaumen
C10.2	Bösartige Neubildung: Seitenwand des Oropharynx	C76.0	BNB ungenau bezeichneter Lok: Kopf, Gesicht u Hals
C10.3	Bösartige Neubildung: Hinterwand des Oropharynx	D00.0	Carcinoma in situ Lippe/Mundhöhle/Pharynx
C10.4	Bösartige Neubildung: Kiemengang	D02.0	Carcinoma in situ Larynx
C10.8	BNB: Oropharynx, mehrere Teilbereiche überlappend	D37.0	NB unsich/unbek Verhalt Lippe Mundhöh Pharynx
C10.9	Bösartige Neubildung: Oropharynx, nicht näher bezeichnet	D38.0	NB unsich/unbek Verhalt Larynx
C11.0	Bösartige Neubildung: Obere Wand des Nasopharynx	H60.2	Otitis externa maligna
C11.1	Bösartige Neubildung: Hinterwand des Nasopharynx		

Prozedur D25-2

01.12.00↔	Offene Biopsie an den Hirnhäuten, n.n.bez.	01.24.3a↔	Zugang durch die Schädelbasis, transkondylär
01.12.10↔	Stereotaktische offene Biopsie an den Hirnhäuten	01.24.3b↔	Zugang durch die Schädelbasis, transorbital
01.12.99↔	Offene Biopsie an den Hirnhäuten, sonstige	01.24.3c↔	Zugang durch die Schädelbasis, mit Le-Fort-I-Osteotomie
01.14.00↔	Offene Biopsie am Gehirn, n.n.bez.	01.24.99↔	Sonstige Kraniotomie, sonstige
01.14.10↔	Stereotaktische offene Biopsie am Gehirn	01.25.00↔	Sonstige Kraniektomie, n.n.bez.
01.14.99↔	Offene Biopsie am Gehirn, sonstige	01.25.10↔	Sonstige Kraniektomie mit Dekompression
01.15↔	Biopsie am Schädel	01.25.11↔	Sonst Kraniektomie zur Entleerung e epiduralen Hämatoms
01.21↔	Inzision und Drainage an den kranialen Sinus	01.25.12↔	Sonst Kraniektomie zur Entleerung e epiduralen Empyems
01.22↔	Entf d Elektrod(n) e intrakraniellen Neurostimulators	01.25.13↔	So Kraniekt zur Entf e Fk aus Schädelkn o Epidraum
01.24.00↔	Sonstige Kraniotomie, n.n.bez.	01.25.14↔	S Krniekt m Enl v allpl Mt o Mdrtrg i D Schädlkn o Epdraum
01.24.10↔	Sonstige Kraniotomie mit Dekompression	01.25.19↔	So Kraniekt z Drain epid Flüssigk o aus sonst Gründen
01.24.11↔	Sonst Kraniektomie zur Entleerung e epiduralen Hämatoms	01.25.20↔	Sonstige Kraniekt, Rekraniektomie mit Einbr e Drain
01.24.12↔	Sonstige Kraniotomie zur Entleerung eines epiduralen Empyems	01.25.21↔	S Krniekt, Rkrek z Entf v allpl Mt o Mdr a d Schädlkn o Epdrir
01.24.13↔	S Krniekt, Enl v allpl Mt o Mdrtrg i D Schädlkn o Epdraum	01.25.99↔	Sonstige Kraniektomie, sonstige
01.24.14↔	S Krniekt, Entf v allpl Mtrialdr Mdrtrg aus Schädlkn o Epdraum	01.26↔	Einsetz und Ersetz e Kath i d Schädelhöhle o Hirn
01.24.15↔	Sonstige Kraniot, Entf e Fk aus Schädelkn o Epidraum	01.28↔	Einsetzen von intrakraniellen Katheter(n) via Bohrloch(löcher)
01.24.16↔	So Krniekt, So Drain epid Flüssigk o aus sonst Gründen	01.29.00↔	Rv (h Erstz) v Kth(n) aus Schädlh o Hrn, n.n.bez.
01.24.20↔	Kraniotomie der Kalotte als Zugang, n.n.bez.	01.29.10↔	Stereot Rev (oh Ersetz) v intrazer Kath z intrav Infus
01.24.21↔	Bohrlochtrepanation der Kalotte als Zugang	01.29.99↔	Rev (oh Ersetz) von Kath(n) aus Schädelh o Hirn, So
01.24.22↔	Streotktsch geführt Schädlröfnng übr d Klft als Zg	01.31.00↔	Inzision an den Hirnhäuten, n.n.bez.
01.24.29↔	Kraniotomie der Kalotte als Zugang, sonstige	01.31.10↔	Inzis an D Hirnh zur Entl e subduralen Hämat (Hygroms)
01.24.30↔	Zugang durch die Schädelbasis, n.n.bez.	01.31.11↔	Inzision an D Hirnhäuten zur Entl e subduralen Empyems
01.24.31↔	Zugang durch die Schädelbasis, transoral	01.31.20↔	Inzs an D Hrn h z Drain v sbd u sbrchnoidlr Flüssgk
01.24.32↔	Zugang d d Schädelb, transor m Spal d weichen Gaumens	01.31.99↔	Inzision an den Hirnhäuten, sonstige
01.24.33↔	Zg d d Schädlb, trmsr m Spl d weichn u hrtn Gaumns	01.39.00↔	Sonstige Inzision am Gehirn, n.n.bez.
01.24.34↔	Zugang durch die Schädelbasis, transsphenoidal	01.39.10↔	Sonstige Inzision a Hirn zur Entl e intrazer Hämat
01.24.35↔	Zugang durch die Schädelbasis, transethmoidal	01.39.11↔	Sonstige Inzision a Hirn zur Entl e intrazer Abszesses
01.24.36↔	Zugang durch die Schädelbasis, transmastoidal	01.39.19↔	So Inzis a Gehrin, Entl v So intrazerebraler Flüssigk
01.24.37↔	Zugang durch die Schädelbasis, translabyrinthär	01.39.20↔	So Inzis a Hirn, Stereotaktische Entl e intrakr Hämat
01.24.38↔	Zugang durch die Schädelbasis, transpyramidal	01.39.21↔	So Inzis a Hirn, Stereot Entl e intrakr Abszesses
01.24.39↔	Zugang durch die Schädelbasis, sonstige	01.39.29↔	S Inzs a Hrn, Streat Entl S intrkrnielr Flüssgk

01.39.30↔	Sonstige Inzision a Gehirn, Entf e intrazerebralen Fk	02.41.99↔	Spülung und Exploration eines Ventrikelshunts, sonstige
01.39.40↔	Anl e ext Drain a Liquusys (z.B. ventr, zist, subd)	02.42.00↔	Ersetzen eines Ventrikelshunts, n.n.bez.
01.39.41↔	Anl e Reserv a Liquusys (z.B. ventr, zisternal, subd)	02.42.10↔	Ersetzen eines Ventrikelshunts, zentraler Teil
01.39.42↔	Entf e Reserv a Liquusys (z.B. ventr, zisternal, subd)	02.42.20↔	Ersetzen eines Ventrikelshunts, peripherer Teil
01.39.50↔	Entfernung eines intrakraniellen Implantates	02.42.99↔	Ersetzen eines Ventrikelshunts, sonstige
01.39.99↔	Sonstige Inzision am Gehirn, sonstige	02.43↔	Entfernen eines Ventrikelshunts
01.41↔	Operationen am Thalamus	02.91↔	Lösung von kortikalen Adhäsionen
01.42↔	Operationen am Globus pallidum	02.92↔	Plastische Rekonstruktion am Gehirn
01.51.00↔	Exz von Läsion oder Gewebe an D Hirnhäuten, n.n.bez.	02.93.00↔	Implnt o Erstz d Elktrd(n) e intrkr Neurstm, n.n.bz.
01.51.10↔	Exz v Tmr an D Hrn h m Präprtion v infiltriern Nchbr	02.93.10↔	Implant o Ersetz v temp Mikroel z monokol Abl u Stimul
01.51.99↔	Exzision von Läsion oder Gewebe an den Hirnhäuten, sonstige	02.93.11↔	Implnt o Erstz v tmp Mikroel z mitlk Abl u Stml
01.52.00↔	Hemisphärektomie, n.n.bez.	02.93.20↔	Implnt o Erstz v prm n Mikroel z mnlk Abl u Stml
01.52.10↔	Hemisphärektomie, hirneigenes intrazerebrales Tumorgewebe	02.93.21↔	Implnt o Erstz v prm n Mikroel z mitlk Abl u Stml
01.52.11↔	Hemisphärektomie, nicht hirneigenes intrazerebr Tumorgewebe	02.93.99↔	Implant o Ersetz d Elektrode(n) e intrakr Neurostim, So
01.52.99↔	Hemisphärektomie, sonstige	02.99.10↔	Stereotaktische Eingriffe am Liquorsystem
01.53.00↔	Lobektomie am Gehirn, n.n.bez.	02.99.11↔	Streot Implant u Explntion v rdioaktv Mt als slbst Engr
01.53.10↔	Lobektomie am Gehirn, hirneigenes intrazerebral Tumorgewebe	02.99.12↔	Stereot Implant von Gew an Schäd, Hirn und Hirnh
01.53.11↔	Lobekt a Hirn, Ni hirneigenes intrazerebrales Tumor	02.99.13↔	Stereotaktische Instill von Med als selbst Ingr
01.53.99↔	Lobektomie am Gehirn, sonstige	02.99.14↔	Streot Implant, Rv o Wchs v intrkr Kth z intrv Inf
01.59.00↔	Sonstige Exz o Destr von Läs o Gew a Hirn, n.n.bez.	02.99.20↔	Umwld e Lquorshts (Hrnwssrbleitung) i e Mhrfchbleitng
01.59.10↔	Sonstige Exz von hirneig intrazer Tumor a Hirn	02.99.29↔	Sonstige Revision und Entfernung von Liquorableitungen
01.59.11↔	Sonstige Exz von Ni hirneig intrazer Tumor a Hirn	02.99.30↔	Implantation oder Wechsel einer intrakraniellen Messsonde
01.59.12↔	So Exz von Läs o Gew a Hirn, Debr e Kontusion a Hirn	02.99.31↔	Revision (ohne Wechsel) einer intrakraniellen Messsonde
01.59.19↔	Sonstige Exzision von Läsion oder Gewebe am Gehirn, sonstige	02.99.40↔	Implantation oder Wechsel einer Neuroprothese
01.59.20↔	Sonstige Destr von hirneig intrazer Tumor a Hirn	02.99.41↔	Revision (ohne Wechsel) einer Neuroprothese
01.59.21↔	Sonstige Destr von Ni hirneig intrazer Tumor a Hirn	02.99.50↔	Implant u Entf e KathBallonSyst z intrazer Brachyth
01.59.29↔	Sonst Destruktion von Läsion o Gewebe am Gehirn, sonst	02.99.70↔	Rv (h Erstz) d Elktrd e intrkr Neurstm, n.n.bz.
01.59.99↔	Sonstige Exz o Destr von Läs o Gew a Hirn, sonstige	02.99.71↔	Rv(h Ersd) Elktrd intrkr Neurstm,streotktsch,perm Enzlsys z Dst
01.6x.10↔	Exzision und Destruktion von Tumorgewebe an Schädelbasis	02.99.72↔	Rv(h Ersd) Elktrd intrkr Neurstm,streotktsch,perm Mhrlsyt z Dst
01.6x.11↔	Exzision und Destruktion von Tumorgewebe an d Kalotte	02.99.79↔	Rev (oh Ersetz) d Elektrode e intrakr Neurostim, So
01.6x.20↔	Exz und Destr vom sonst erkrankten Gew an d Schädelb	02.99.90↔	Sonstige stereotaktische Op an Schädel, Hirn und Hirnh
01.6x.21↔	Exz und Destr von sonst erkrankten Gew an d Kalotte	04.01.00↔	Exzision eines Akustikusneurinoms, n.n.bez.
01.6x.22↔	Exz u Dstr v snst erkrkn Gw an d Klitt m Hrn h	04.01.10↔	Exzision eines Akustikusneurinoms durch Kraniotomie
02.01↔	Eröffnen einer Schädelnaht	04.01.11↔	Exzision eines Akustikusneurinoms, Translabrynthärer Zugang
02.02↔	Elevation von Frakturfragmenten vom Schädel	04.01.99↔	Exzision eines Akustikusneurinoms, sonstige
02.03↔	Bildung eines Schädelknochenlappens	07.62↔	Partielle Exzision an der Hypophyse, transsphenoidaler Zugang
02.04.00↔	Knochentransplantation an den Schädel, n.n.bez.	07.65↔	Totale Exzision der Hypophyse, transsphenoidaler Zugang
02.04.10↔	Knochentransplantation an den Schädel, Schädeldach	16.51.00↔	Exent d Orbita mit Entf ben Strukturen, n.n.bez.
02.04.99↔	Knochentransplantation an den Schädel, sonstige	16.51.10↔	Exent d Orb m Entf ben Strukturen, m Erhalt d Lidhaut
02.05.00↔	Einsetzen einer Schädelknochenplatte, n.n.bez.	16.51.11↔	Exent d Orb m Entf ben Strukturen, oh Erhalt d Lidhaut
02.05.10↔	Eins CADImp an Hrnsch oh Bt d Gsschäd,Enf Df	16.51.99↔	Sonstige Exenteration d Orbita mit Entf ben Strukturen
02.05.11↔	Eins CADImp an Hrnsch oh Bt d Gsschäd,grssr o kmppl Df	16.52.00↔	Exent d Orb m ther Entf von Orbknoch, n.n.bez.
02.05.20↔	Eins CADImp an Hrnsch m Bt v Orb,Tmpreg o fr Sn(bs 2 Rg)	16.52.10↔	Exent d Orb m ther Entf v Orbknoch, m Erhalt d Lidhaut
02.05.30↔	Eins CADImp an Hrnsch m Bt mit Rg d Gsschäd(b3Rg)	16.52.11↔	Exnt d Orb m thr Entf v Orbknoch, oh Erhlt d Lidhaut
02.05.99↔	Einsetzen einer Schädelknochenplatte, sonstige	16.52.99↔	So Exent d Orb m therapeutischem Entf von Orbknoch
02.06.00↔	Sonstige Osteoplastik am Schädel, n.n.bez.	16.59.00↔	Sonstige Exenteration der Orbita, n.n.bez.
02.06.10↔	Frontoorbitale Kranioplastik zur Verlagerung	16.59.10↔	Sonstige Exenteration der Orbita, mit Erhalt der Lidhaut
02.06.20↔	Rk d Hrnsch oh Bt d Gsschäd, m einf Implnt (Knmnt)	16.59.11↔	Sonstige Exenteration der Orbita, ohne Erhalt der Lidhaut
02.06.30↔	Reko v Hirn u Gesschäd, m einf Implant (Knzement) o Tx	16.59.99↔	Sonstige Exenteration der Orbita, sonstige
02.06.99↔	Sonstige Osteoplastik am Schädel (Kranioplastik), sonstige	22.79.00↔	Rekonstruktion einer Nasennebenhöhle, n.n.bez.
02.07↔	Entfernen einer Schädelknochenplatte	22.79.10↔	Rekonstruktion des Stirnbeins
02.11↔	Einfache Naht an der Dura mater des Gehirns	22.79.11↔	Rekonstruktion oder Kranielisation einer Stirnhöhlenwand
02.12.00↔	Sonstige Rekonstruktion an den Hirnhäuten, n.n.bez.	22.79.19↔	Sonstige Rekonstruktion einer Nasennebenhöhle
02.12.10↔	Sonstige Rekonstruktion an den Hirnhäuten ohne Kranioplastik	25.2x.00↔	Partielle Glossektomie, n.n.bez.
02.12.20↔	Sonstige Rekonstruktion an den Hirnhäuten mit Kranioplastik	25.2x.09↔	Partielle Glossektomie, sonstige
02.12.21↔	Sonstige Duraplastik mit Kranioplastik an der Konvexität	25.2x.10↔	Partielle Glossektomie, transoraler Zugang, n.n.bez.
02.12.22↔	So Durapl m Kranioplastik a kraniozervikalen Übergang	25.2x.11↔	Part Glossekt, transoraler Zugang, oh Rekonstruktion
02.12.99↔	Sonstige Rekonstruktion an den Hirnhäuten, sonstige	25.2x.12↔	Part Glossekt, transoraler Zugang, Reko m lok Schleimh
02.13↔	Ligatur eines Gefässes der Hirnhäute	25.2x.13↔	Part Glossekt, transor Zugang, Reko m myokutanem Lp
02.14↔	Exzision am Plexus chorioideus	25.2x.14↔	Prt Glsst, trnsr Zg, Rk m fr mkrvsknst Tx
02.2↔	Ventrikulostomie	25.2x.19↔	Part Glossekt, transoraler Zugang, m sonstiger Reko
02.31↔	Ventrikelshunt zu Strukturen in Kopf und Hals	25.2x.20↔	Part Glossekt, transmandibularär Zugang, n.n.bez.
02.32↔	Ventrikelshunt zum Kreislaufsystem	25.2x.21↔	Part Glossekt, transmandibularär Zugang, oh Reko
02.33↔	Ventrikelshunt zur Thoraxhöhle	25.2x.22↔	Part Glossekt, transmand Zugang, Reko m lok Schleimh
02.34↔	Ventrikelshunt zu Bauchhöhle und Bauchorganen	25.2x.23↔	Part Glossekt, transmand Zugang, Reko m myokutanem Lp
02.35↔	Ventrikelshunt zum Harnwegssystem	25.2x.24↔	Prt Glsst, trnsrmd Zg, Rk m fr mkrvsknst Tx
02.39↔	Sonstige Operationen zum Einrichten einer Ventrikel Drainage	25.2x.29↔	Part Glossekt, transmandibularär Zugang, m So Reko
02.41.00↔	Spülung und Exploration eines Ventrikelshunts, n.n.bez.	25.2x.30↔	Pelviglossektomie, transoraler Zugang, n.n.bez.
02.41.10↔	Spülung und Exploration eines Ventrikelshunts, zentraler Teil	25.2x.31↔	Pelviglekt, transoraler Zugang, oh Rekonstruktion
02.41.20↔	Spülung und Exploration eines Ventrikelshunts, peripherer Teil	25.2x.32↔	Pelviglekt, transoraler Zugang, Reko m lok Schleimhaut

25.2x.33↔	Pelviglekt, transoraler Zugang, Reko m myokutanem Lp	25.4x.44↔	Rd Plvglkt, trnsmnd Zg, Rk m fr mkrvsknst Tx
25.2x.34↔	Pelviglekt, transor Zug, Reko m fr mikrovaskanast Tx	25.4x.49↔	Rad Pelviglekt, transmandibularär Zugang, m So Reko
25.2x.39↔	Pelviglekt, transoraler Zugang, m sonstiger Reko	25.4x.50↔	Radikale Pelviglossomandibulektomie, n.n.bez.
25.2x.40↔	Pelviglossektomie, transmandibularär Zugang, n.n.bez.	25.4x.51↔	Radikale Pelviglossomandibulektomie, oh Rekonstruktion
25.2x.41↔	Pelviglekt, transmandibularär Zugang, oh Reko	25.4x.52↔	Rad Pelviglossomekt, Rekonstruktion m lok Schleimhaut
25.2x.42↔	Pelviglekt, transmand Zugang, Reko m lok Schleimh	25.4x.53↔	Rad Pelviglossomekt, Rekonstruktion m myokutanem Lp
25.2x.43↔	Pelviglekt, transmand Zugang, Reko m myokutanem Lp	25.4x.54↔	Rad Pelviglossomekt, Reko m fr mikrovaskanast Tx
25.2x.44↔	Plvglkt, trnsmnd Zg, Rk m fr mkrvsknst Tx	25.4x.59↔	Radikale Pelviglossomekt, m sonstiger Rekonstruktion
25.2x.49↔	Pelviglekt, transmandibularär Zugang, m sonstiger Reko	25.4x.99↔	Radikale Glossektomie, sonstige.
25.2x.50↔	Pelviglossomandibulektomie, n.n.bez.	25.59.11↔	Reduktionsplastik der Zunge
25.2x.51↔	Pelviglossomandibulektomie, ohne Rekonstruktion	27.32.00↔	Asgdhnt Exz o Dstr v Läs o Gw a knöch Gaum, n.n.bz.
25.2x.52↔	Pelviglossomekt, Rekonstruktion m lok Schleimhaut	27.32.10↔	Totale transorale Exst von Läs oder Gew a knöch Gaum
25.2x.53↔	Pelviglossomekt, Rekonstruktion m myokutanem Lp	27.32.11↔	Rd trnsmndblär Exz [EnblcRs] v Läs o Gw a knöch Gaum
25.2x.54↔	Pelviglossomekt, Reko m fr mikrovaskanast Tx	27.32.12↔	Rd trnsfzial Exz [EnblcRs] v Läs o Gw a knöch Gaum
25.2x.59↔	Pelviglossomandibulektomie, mit sonstiger Rekonstruktion	27.32.99↔	Aisgedehnt Exz o Destr von Läs o Gew a knöch Gaum, So
25.3x.00↔	Vollständige Glossektomie, n.n.bez.	27.56.00↔	Sonstiges Hauttransplantat an Lippe und Mund, n.n.bez.
25.3x.09↔	Vollständige Glossektomie, sonstige	27.56.10↔	Kleinflächiges Spalthauttransplantat an Lippe und Mund
25.3x.10↔	Vollständige Glossekt, transoraler Zugang, n.n.bez.	27.56.20↔	Grossflächiges Spalthauttransplantat an Lippe und Mund
25.3x.11↔	Vollständige Glossekt, transoraler Zugang, oh Reko	27.56.30↔	Kleinflächige heterologe Hauttransplantation an die Lippe
25.3x.12↔	Vollst Glossekt, transor Zugang, Reko m lok Schleimh	27.56.40↔	Grossflächig heterologe Hauttransplantation an die Lippe
25.3x.13↔	Vollst Glossekt, transor Zugang, Reko m myokutanem Lp	27.56.50↔	Kleinflächige homologe Hauttransplantation an d Lippe
25.3x.14↔	Vllst Glsskt, trnsr Zg, Rk m fr mkrvsknst Tx	27.56.60↔	Grossflächig homologe Hauttransplantation an die Lippe
25.3x.19↔	Vollständige Glossekt, transoraler Zugang, m So Reko	27.56.99↔	Sonstiges Hauttransplantat an Lippe und Mund, sonstige
25.3x.20↔	Vollständige Glossekt, transmand Zugang, n.n.bez.	27.57.00↔	Anbr e gestielt oder fr Lp an Lip und Mund, n.n.bez.
25.3x.21↔	Vollständige Glossekt, transmand Zugang, oh Reko	27.57.11↔	Anbringen eines gestielten Fernlappens an Lippe und Mund
25.3x.22↔	Vollst Glossekt, transmand Zugang, Reko m lok Schleimh	27.57.99↔	Anbr e gestielt oder fr Lp an Lip und Mund, sonstige
25.3x.23↔	Vollst Glossekt, transmand Zug, Reko m myokutanem Lp	29.33.00↔	(Partielle) Pharyngektomie, n.n.bez.
25.3x.24↔	Vllst Glsskt, trnsmnd Zg, Rk m fr mkrvsknst Tx	29.33.10↔	Partielle Pharyngektomie, ohne Rekonstruktion
25.3x.29↔	Vollständige Glossekt, transmand Zugang, m So Reko	29.33.99↔	(Partielle) Pharyngektomie, sonstige
25.3x.30↔	Vollständige Pelviglossektomie, transoraler Zugang, n.n.bez.	29.4x.00↔	Plastische Rekonstruktion am Pharynx, n.n.bez.
25.3x.31↔	Vollständige Pelviglekt, transoraler Zugang, oh Reko	29.4x.10↔	Plast Reko a Phar, m lok Schleimhaut o fr Hautlap
25.3x.32↔	Vollst Pelviglekt, transor Zugang, Reko m lok Schleimh	29.4x.11↔	Plast Rekonstruktion a Phar, m gestielt myokutanen Lp
25.3x.33↔	Vollst Pelviglekt, transor Zug, Reko m myokutanem Lp	29.4x.12↔	Plst Rk a Phr, m mkrvsk anstmsiertm Tx, Dmrtr o Mgnhchzg
25.3x.34↔	Vllst Plvglkt, trnsr Zg, Rk m fr mkrvsknst Tx	29.4x.99↔	Plastische Rekonstruktion am Pharynx, sonstige
25.3x.39↔	Vollständige Pelviglekt, transoraler Zugang, m So Reko	30.1x.00↔	Hemilaryngektomie, n.n.bez.
25.3x.40↔	Vollständige Pelviglekt, transmand Zugang, n.n.bez.	30.1x.10↔	Hemilaryngektomie, supraglottisch horizontal
25.3x.41↔	Vollständige Pelviglekt, transmand Zugang, oh Reko	30.1x.11↔	Hemilaryngektomie, supraglottisch mit Zungengrundresektion
25.3x.42↔	Vollst Pelviglekt, transmand Zug, Reko m lok Schleimh	30.1x.99↔	Hemilaryngektomie, sonstige
25.3x.43↔	Vollst Pelviglekt, transmand Zug, Reko m myokutanem Lp	31.61↔	Naht einer Rissverletzung am Larynx
25.3x.44↔	Vllst Plvglkt, trnsmnd Zg, Rk m fr mkrvsknst Tx	31.62↔	Verschluss einer Larynxfistel
25.3x.49↔	Vollständige Pelviglekt, transmand Zugang, m So Reko	31.63↔	Revision einer Laryngostomie
25.3x.50↔	Vollständige Pelviglossomandibulektomie, n.n.bez.	31.64↔	Versorgung einer Larynxfraktur
25.3x.51↔	Vollständige Pelviglossomekt, oh Rekonstruktion	31.71↔	Naht einer Rissverletzung an der Trachea
25.3x.52↔	Vollständige Pelviglossomekt, Reko m lok Schleimhaut	31.73↔	Verschluss einer anderen trachealen Fistel
25.3x.53↔	Vollständige Pelviglossomekt, Reko m myokutanem Lp	38.01↔	Inzision von intrakraniellen Gefässen
25.3x.54↔	Vollst Pelviglossomekt, Reko m fr mikrovaskanast Tx	38.31↔	Resektion von intrakraniellen Gefässen mit Anastomose
25.3x.59↔	Vollständige Pelviglossomekt, m sonstiger Reko	38.61↔	Sonstige Exzision von intrakraniellen Gefässen
25.4x.00↔	Radikale Glossektomie, n.n.bez.	38.81↔	Sonstiger chirurgischer Verschluss von intrakraniellen Gefässen
25.4x.10↔	Radikale Glossektomie, transoraler Zugang, n.n.bez.	76.01↔	Sequestrektomie an Gesichtsschädelknochen
25.4x.11↔	Rad Glossekt, transoraler Zugang, oh Rekonstruktion	76.31.00↔	Partielle Mandibulektomie, n.n.bez.
25.4x.12↔	Rad Glossekt, transoraler Zugang, Reko m lok Schleimh	76.31.10↔	Partielle Mandibulektomie ohne Rekonstruktion
25.4x.13↔	Rad Glossekt, transoraler Zugang, Reko m myokutanem Lp	76.31.21↔	Part Mandekt, m Kontdurchtr und alloplastischer Reko
25.4x.14↔	Rd Glsskt, trnsr Zg, Rk m fr mkrvsknst Tx	76.31.29↔	Partielle Mandibulektomie mit sonstiger Rekonstruktion
25.4x.19↔	Rad Glossekt, transoraler Zugang, m sonstiger Reko	76.31.99↔	Partielle Mandibulektomie, sonstige
25.4x.20↔	Radikale Glossekt, transmandibularär Zugang, n.n.bez.	76.39.00↔	Partielle Ostektomie an anderen Gesichtsschädkn, nnbez
25.4x.21↔	Rad Glossekt, transmandibularär Zugang, oh Reko	76.39.10↔	Part Ostekt an and Gschk, Reko m mikrovaskanast Tx
25.4x.22↔	Rad Glossekt, transmand Zugang, Reko m lok Schleimh	76.39.11↔	Part Ostekt an and Gschk, Reko von Weich und Hart
25.4x.23↔	Rad Glossekt, transmand Zugang, Reko m myokutanem Lp	76.39.19↔	Partielle Ostekt an and Gschk, sonstige Rekonstruktion
25.4x.24↔	Rd Glsskt, trnsmnd Zg, Rk m fr mkrvsknst Tx	76.39.99↔	Partielle Ostektomie an anderen Gesichtsschädkn, sonst
25.4x.29↔	Rad Glossekt, transmandibularär Zugang, m So Reko	76.41.00↔	Totale Mandibulektomie m glz Rekonstruktion, n.n.bez.
25.4x.30↔	Radikale Pelviglossektomie, transoraler Zugang, n.n.bez.	76.41.10↔	Tot Mandekt m glz Reko, Reko m mikrovaskanast Tx
25.4x.31↔	Rad Pelviglekt, transoraler Zugang, oh Rekonstruktion	76.41.99↔	Totale Mandibulektomie m glz Rekonstruktion, sonstige
25.4x.32↔	Rad Pelviglekt, transor Zugang, Reko m lok Schleimh	76.42↔	Sonstige totale Mandibulektomie
25.4x.33↔	Rad Pelviglekt, transor Zugang, Reko m myokutanem Lp	76.43.00↔	Sonstige Rekonstruktion der Mandibula, n.n.bez.
25.4x.34↔	Rd Plvglkt, trnsr Zg, Rk m fr mkrvsknst Tx	76.43.10↔	Sonstige Reko d Mand m mikrovaskanast Transplantat
25.4x.39↔	Rad Pelviglekt, transoraler Zugang, m sonstiger Reko	76.43.11↔	Plast Rekonstruktion Einf Defekte d Mand d CADImplant
25.4x.40↔	Radikale Pelviglossektomie, transmandibularär Zugang, n.n.bez.	76.43.12↔	Plast Reko grosser o kompl Defekte d Mand d CADImplant
25.4x.41↔	Rad Pelviglekt, transmandibularär Zugang, oh Reko	76.43.99↔	Sonstige Rekonstruktion der Mandibula, sonstige
25.4x.42↔	Rad Pelviglekt, transmand Zugang, Reko m lok Schleimh	76.44.00↔	Totale Ostekt an and Gschk m glz Reko, n.n.bez.
25.4x.43↔	Rad Pelviglekt, transmand Zugang, Reko m myokutanem Lp	76.44.10↔	Tot Ostekt an and Gschk, Reko m mikrovaskanast Tx

76.44.11↔	Tot Ostekt an and Gschk, Reko m Ni vaskularisiertem Tx	76.63.10↔	Ostpl [Ost] i stl Alv o m frntlr Kntnsdtrg d Md o Dstrk
76.44.19↔	Totale Ostekt an and Gschk m sonstiger Rekonstruktion	76.63.11↔	Ostpl [Ost] i frnt Alvkbr o m Kntdrcht a hr Mdst o Dstrk
76.44.99↔	Totale Ostekt an and Gschk m glz Reko, sonstige	76.63.12↔	Osteoplastik [Osteotomie] zur Kinnverlagerung ohne Distraction
76.45↔	Sonst totale Ostektomie an anderen Gesichtsschädelknochen	76.63.20↔	Verlag d Alveolarfortsatzes d hor Distrak na Osteot
76.46.00↔	Sonstige Rekonstruktion an and Gschk, n.n.bez.	76.63.21↔	Verlagerung d Mand d Distrak na Osteot i hor Mandast
76.46.10↔	So Reko an and Gschk m mikrovaskanast Transplantat	76.63.99↔	Osteoplastik [Osteotomie] am Corpus mandibulae, sonstige
76.46.99↔	Sonstige Rekonstruktion an and Gschk, sonstige	76.67↔	Reduktionsgenioplastik
76.5x.00↔	Temporomandibuläre Arthroplastik, n.n.bez.	76.68↔	Augmentationsgenioplastik
76.5x.10↔	Kondylektomie am Kiefergelenk mit Rekonstruktion	76.69.00↔	Sonstige plastische Rekonstruktion an Gschk, n.n.bez.
76.5x.19↔	Sonstige Kondylektomie am Kiefergelenk	76.69.10↔	Ost z Vrlg d Mtgtschts i d LFrtll o LFrtllEbn o Dstrk
76.5x.20↔	Diskoplastik am Kiefergelenk mit Rekonstruktion	76.69.20↔	Osteot z Vrlg d Mtgtschts i d LFrtllEbn m Dstrk
76.5x.29↔	Sonstige Diskoplastik am Kiefergelenk	76.69.21↔	Ost z Vrlg d Mscht i d LFrtllEbn, kmb m and Ost m Dstrk
76.5x.30↔	Exst d Disc articul a Kiefergelenk mit Rekonstruktion	76.69.30↔	Osteot z Vrlg d Mtgtschts i d LFrtllEbn m Dstrk
76.5x.39↔	Sonstige Exstirpation d Discus articul a Kiefergelenk	76.69.40↔	Ost z Vrlg d Mscht i d LfrtlEbn, kmb m LFrtllEbn m Dstrk
76.5x.40↔	Resektion am Tuberculum articulare des Kiefergelenks	76.69.90↔	Sonstige Osteotomie zur Verlagerung des Mittelgesichtes
76.5x.41↔	Plastische Rekonstruktion am Kiefergelenk	76.69.99↔	Sonstige plastische Rekonstruktion an Gschk, sonstige
76.5x.42↔	Glnkstblsierng (bwnngseinschränkd) d Kiefrgl	76.91.00↔	Knochen transplantat an Gesichtsschädelknochen, n.n.bez.
76.5x.50↔	Arthr Entfernung e freien Gelenkkörpers a Kiefergelenk	76.91.10↔	Transplantat an Gesichtsschädelknochen
76.5x.59↔	Sonstige Entf e freien Gelenkkörpers a Kiefergelenk	76.91.99↔	Knochen transplantat an Gesichtsschädelknochen, sonstige
76.5x.60↔	Implantation einer Endoprothese am Kiefergelenk	76.92.20↔	Etz v Schdlknpl (CAD) an Gschd o Bt d Hrns (bs z 2 Rg)
76.5x.61↔	Wechsel einer Endoprothese am Kiefergelenk	76.92.21↔	Etz v Schdlknpl (CAD) an Gsschd o Bt d Hrnsch (b 3 Rg)
76.5x.90↔	So temporomandibuläre Arthropl o Diskopl a Kiefergelenk	76.92.29↔	Enstz v Schdlknpl (CAD) an Gsschd oh Bt d Hrnsch, S
76.5x.99↔	Temporomandibuläre Arthroplastik, sonstige	76.92.30↔	Plast Reko Einf Defekte d Maxilla d CADImplant
76.63.00↔	Osteoplastik [Osteotomie] am Corpus mandibulae, n.n.bez.	76.92.31↔	Plst Rk grssr o kmpl Dfkt d Mxll d CADImplnt

Prozedur D25-3

92.20↔	Infusion von flüssigem Radioisotop	92.25.22↔	Tlrdth m Elkt, Lnbsch, mhr als 2 Bstrf, oh bldgst Enst
92.21.00↔	Oberflächenstrahlentherapie: n.n.bez.	92.25.23↔	Tlrdth m Elkt, Lnbsch, 3Dgpl Bstr, oh bldgst Enst
92.21.01↔	Oberflächenstrahlentherapie: Bis zu 2 Bestrahlungsfeldern	92.25.24↔	Tlrdth m Elkt, Lnbsch, intmd Rdioth, oh bldgst Enst
92.21.02↔	Oberflächenstrahlentherapie: Mehr als 2 Bestrahlungsfelder	92.26.00↔	Teleradiotherapie mit anderen Partikelstrahlen, n.n.bez.
92.22.00↔	Orthovstrth: n.n.bez. Orthovstrth: n.n.bez.	92.26.10↔	Protonentherapie, bis zu 2 Bestfr, oh bildgest Einst
92.22.01↔	Orthovoltstrahlentherapie: Bis zu 2 Bestrahlungsfeldern	92.26.11↔	Protonentherapie, bis zu 2 Bestfr, mit bildgest Einst
92.22.02↔	Orthovoltstrahlentherapie: Mehr als 2 Bestrahlungsfelder	92.26.20↔	Prtnnthrpie, mhr als 2 Bstrf, oh bldgst Enst
92.22.11↔	Intraoperative Röntgenstrahlentherapie, bis 300 kV	92.26.21↔	Prtnnthrpie, mhr als 2 Bstrf, m bldgst Enst
92.22.12↔	Intraoperative Röntgenstrahlentherapie, 300 kV - < 1 MV	92.26.99↔	Teleradiotherapie mit anderen Partikelstrahlen, sonstige
92.22.19↔	Intraoperative Röntgenstrahlentherapie, sonstige	92.27.00↔	Imp/Eins radak Elm (Brchyth m umschl Rdion), Körperb, S o nnbz
92.23.00↔	Hochvoltstrahlentherapie, n.n.bez.	92.27.10↔	Imp/Eins radak Elm (Brchyth m umschl Rdion), w Geschl, nnbz
92.23.01↔	Telekobaltgerät bis zu 2 Bestrahlungsfelder	92.27.11↔	Imp o Eins rdioakt Elm (Brchyth m umschl Rdion), intraut
92.23.02↔	Telekobaltgerät 3 bis 4 Bestrahlungsfelder	92.27.12↔	Imp o Eins rdioakt Elm (Brchyth m umschl Rdion), intrvg
92.23.03↔	Telekobaltgerät mehr als 4 Bestfr oder 3Dgepl Bestr	92.27.13↔	Imp/Eins radak Elm (Brchyth m umschl Rdion), intu u intv kmb
92.23.08↔	Hochvoltstrahlentherapie: andere Isotope	92.27.21↔	Imp o Eins rdioakt Elm (Brchyth m umschl Rdion), Körperb
92.23.09↔	Telekobaltgerät, Sonstige	92.27.22↔	Imp/Eins radak Elm (Brchyth m umschl Rdion), intrkvtr
92.24.00↔	Teleradiotherapie mit Photonen, Linearbeschleuniger, n.n.bez.	92.27.23↔	Imp/Eins radak Elm (Brchyth m umschl Rdion), intrlml
92.24.01↔	Teleradth m Phot, Linbsch, Grossfeldbestrahlung	92.27.30↔	Imp o Eins rdioakt Elm (Brchyth m umschl Rdion), Gf nnbz
92.24.02↔	Teleradth m Phot, Linbsch, Halbkörperbestrahlung	92.27.31↔	Imp/Eins radak Elm (Brchyth m umschl Rdion), Kmrgfäss
92.24.03↔	Teleradth m Phot, Linbsch, Ganzkörperbestrahlung	92.27.39↔	Imp o Eins rdioakt Elm (Brchyth m umschl Rdion), S Gf
92.24.04↔	Teleradiotherapie m Phot, Linbsch, Intraop Strahlth	92.27.70↔	Radioaktive Moulagen, n.n.bez.
92.24.09↔	Teleradiotherapie mit Photonen, Linearbeschleuniger, sonstige	92.27.71↔	Rdioakt Moulgn: Knstr u Appl v obrfl rdioaktvn Moulgn
92.24.11↔	Tlrdth m Pht, Lnbsch, bs z 2 Bstrf: M bldgst Enst	92.27.72↔	Rdioakt Moulgn: Knstr u Appl v N auf d Körperb vrw Appl
92.24.12↔	Tlrdth m Pht, Lnbsch, mhr als 2 Bstrf: M bldgst Enst	92.27.73↔	Radioakt Moulagen: Konstr u Appl v Augenapplikatoren
92.24.13↔	Tlrdth m Pht, Lnbsch, 3Dgpl Bstr: M bldgst Enst	92.27.79↔	Radioaktive Moulagen, sonstige
92.24.14↔	Tlrdth m Pht, Lnbsch, intmd Rdioth: M bldgst Enst	92.28.00↔	Injektion oder Instillation von Radioisotopen, n.n.bez.
92.24.21↔	Tlrdth m Pht, Lnbsch, bs z 2 Bstrf: Oh bldgst Enst	92.28.01↔	Instillation von offenen Radionukliden in Gelenke
92.24.22↔	Tlrdth m Pht, Lnbsch, mhr als 2 Bstrf: Oh bldgst Enst	92.28.02↔	Rdiojdh bs 1,2 GBq I131: Oh Gb v rkmb Thyreotr (rhTSH)
92.24.23↔	Tlrdth m Pht, Lnbsch, 3Dgpl Bstr: Oh bldgst Enst	92.28.03↔	Rdiojdh bs 1,2 GBq I131: M Gb v rkmb Thyreotr (rhTSH)
92.24.24↔	Tlrdth m Pht, Lnbsch, intmd Rdioth: Oh bldgst Enst	92.28.04↔	Rdiojdh üb 1,2 bs u 5 GBq I131: Oh Gb rkmb Thyreotr (rhTSH)
92.24.30↔	Tlrdth m Pht: hchkmplx Rdioth m spezialisier Assttng	92.28.05↔	Rdiojdh üb 1,2 bs u 5 GBq I131: M Gb rkmb Thyreotr (rhTSH)
92.25.00↔	Teleradiotherapie mit Elektronen, Linearbeschleuniger, n.n.bez.	92.28.06↔	Rdiojdh m 5 u mhr GBq I131: Oh Gb rkmb Thyreotr (rhTSH)
92.25.01↔	Teleradth m Elekt, Linbsch, Grossfeldbestrahlung	92.28.07↔	Rdiojdh m 5 u mhr GBq I131: M Gb rkmb Thyreotr (rhTSH)
92.25.02↔	Teleradth m Elekt, Linbsch, Halbkörperbestrahlung	92.28.11↔	Therapie mit offenen Radionukliden bei Knochenmetastasen
92.25.03↔	Teleradth m Elekt, Linbsch, Ganzkörperbestrahlung	92.28.12↔	Intrvnös plliatv Schmrzth m off Rdion b Knchnmtstsn
92.25.04↔	Teleradiotherapie m Elekt, Linbsch, Intraop Strahlth	92.28.13↔	Radiorezeptortherapie m DOTA-konjug Somatostatin-Analoga
92.25.09↔	Teleradiotherapie mit Elektronen, Linearbeschleuniger, sonstige	92.28.20↔	Radioimmuntherapie mit 90Y-Ibritumomab-Tiuxetan, parenteral
92.25.11↔	Teleradiotherapie m Elekt, Linbsch, m bildgest Einst	92.28.21↔	Gabe von Jod-131-MIBG (Metajodbenzylguanidin) parenteral
92.25.12↔	Tlrdth m Elkt, Lnbsch, bs z 2 Bstrf, m bldgst Enst	92.28.31↔	Sel Intravask Radiochemoembolisation m I131Lipiodol
92.25.13↔	Tlrdth m Elkt, Lnbsch, mhr als 2 Bstrf, m bldgst Enst	92.28.32↔	SIRT d Emb v Yttrium90mrkiertn Mkrsphärm
92.25.14↔	Tlrdth m Elkt, Lnbsch, 3Dgpl Bstr, m bldgst Enst	92.28.33↔	Endovaskuläre Brachytherapie mit Rhenium-188
92.25.15↔	Tlrdth m Elkt, Lnbsch, intmd Rdioth, m bldgst Enst	92.29.00↔	Brachytherapie mit umschlossenen Radionukliden, n.n. bez.
92.25.21↔	Tlrdth m Elkt, Lnbsch, bs z 2 Bstrf, oh bldgst Enst	92.29.09↔	Brachytherapie mit umschlossenen Radionukliden, sonstige

92.29.11↔	Intrst Brchyth m Implnt v entfb Str i e Ebn, nied Dssl	92.30.02↔	Stereotaktische Bestrahlung, einzeitig: Extrazerebral, n.n.bez.
92.29.12↔	Intrst Brchyth m Impl entfb Str i e Eb, gp Dssl (Plsd ds rt)	92.30.20↔	Stereot Bestr, einzeit: Zerebral, intmod Radioth
92.29.13↔	Intrst Brchyth m Implnt v entfb Str i e Ebn, hh Dssl	92.30.21↔	Streot Bstr, einzeit: Zrb, intmd Bgnbstr (IMAT)
92.29.19↔	Interst Brachyth m Implant von entfb Str i e Ebene, So	92.30.22↔	Stereot Bestr, einzeit: Zerebral, bildgest Einst
92.29.21↔	Intrst Brchyth m Vmpl v entfb Str i mhr Ebn, nied Dssl	92.30.30↔	Stereot Bestr, einzeit: Extrazer, intmod Radioth
92.29.22↔	Intrst Brchyth m Vmpl entfb Str i mhr Eb, gp Dssl (Plsd ds rt)	92.30.31↔	Streot Bstr, einzeit: Extrzr, intmd Bgnbstr (IMAT)
92.29.23↔	Intrst Brchyth m Vmpl v entfb Str i mhr Ebn, hh Dssl	92.30.32↔	Stereot Bestr, einzeit: Extrazer, bildgest Einst
92.29.29↔	Intrst Brchyth m Vmpl v entfb Str i mhr Ebn, S	92.30.99↔	Stereotaktische Bestrahlung, einzeitig, sonstige
92.29.31↔	Intrst Brchyth m Implnt v prmn Str, bs z 10 Quelln	92.31.00↔	Radiochirurgie mit Photonen n.n. bez., zerebral
92.29.32↔	Intrst Brchyth m Implnt v prmn Str, v 10 bs 15 Quelln	92.31.10↔	Radiochirurgie mit Photonen n.n. bez., extrazerebral
92.29.33↔	Intrst Brchyth m Implnt v prmn Str, v 16 bs 20 Quelln	92.32.00↔	Mehrquellige Photon-Radiochirurgie, n.n.bez.
92.29.34↔	Intrst Brchyth m Implnt v prmn Str, v 21 bs 25 Quelln	92.32.01↔	Mehrquellige Photon-Radiochirurgie: Gamma-knife
92.29.35↔	Intrst Brchyth m Implnt v prmn Str, v 26 bs bs 30 Quelln	92.33.00↔	Teilchen-Radiochirurgie, n.n.bez.
92.29.36↔	Intrst Brchyth m Implnt v prmn Str, v 31 bs bs 35 Quelln	92.33.01↔	And Hochvstrth: Stereot Bestr, einzeit, zerebral
92.29.37↔	Intrst Brchyth m Implnt v prmn Str, v 36 bs bs 40 Quelln	92.33.11↔	And Hochvstrth: Stereot Bestr, einzeit, Extrazer
92.29.38↔	Intrst Brchyth m Implnt v prmn Str, v 41 bs bs 45 Quelln	92.39.01↔	And Hochvstrth, Stereot Bestr, frakt,zereb, n.n.bez.
92.29.39↔	Intrst Brchyth m Implnt v prmn Str, v 46 bs bs 50 Quelln	92.39.11↔	And Hchvstrth, Streot Bstr, frkt, Extrzr, n.n.bez.
92.29.3a↔	Intrst Brchyth m Implnt v prmn Str, v 51 bs bs 55 Quelln	92.39.20↔	And Hchvstrth, Streot Bstr, frkt: zrb, intmd Rdiioth
92.29.3b↔	Intrst Brchyth m Implnt v prmn Str, v 56 bs bs 60 Quelln	92.39.21↔	And Hchvstrth, Streot Bstr, frkt: zrb, intmd Bgnbstr (IMAT)
92.29.3c↔	Intrst Brchyth m Implnt v prmn Str, v 61 bs bs 65 Quelln	92.39.22↔	And Hchvstrth, Streot Bstr, frkt: zrb, bldgst Enst
92.29.3d↔	Intrst Brchyth m Implnt v prmn Str, v 66 bs bs 70 Quelln	92.39.29↔	And Hochvstrth, Stereot Bestr, frakt, zerebral, So
92.29.3e↔	Intrst Brchyth m Implnt v prmn Str, mhr als 70 Quelln	92.39.30↔	And Hchvstrth, Streot Bstr, frkt: Extrzr, intmd Rdiioth
92.29.40↔	Brachytherapie mit Oberflächenapplikatoren, n.n.bez.	92.39.31↔	And Hchvstrth, Streot Bstr, frkt: Extrzr, intmd Bgnbstr (IMAT)
92.29.49↔	Brachytherapie mit Oberflächenapplikatoren, sonstige	92.39.32↔	And Hchvstrth, Streot Bstr, frkt: Extrzr, bldgst Enst
92.29.51↔	Entf von umschl Radion o inaktiven Appl unt Anästhesie	92.39.39↔	And Hochvstrth, Stereot Bestr, frakt, Extrazer, So
92.30.00↔	Stereotaktische Bestrahlung, einzeitig, n.n.bez.	92.41↔	Intraoperative Strahlentherapie mit Elektronen
92.30.01↔	Stereotaktische Bestrahlung, einzeitig: Zerebral, n.n.bez.		

Prozedur D25-4

01.12.00↔	Offene Biopsie an den Hirnhäuten, n.n.bez.	01.25.14↔	S Krniekt m Enl v allpl Mt o Mdräg i D Schädln o Epraum
01.12.10↔	Stereotaktische offene Biopsie an den Hirnhäuten	01.25.19↔	So Kraniekt z Drain epid Flüssigk o aus sonst Gründen
01.12.99↔	Offene Biopsie an den Hirnhäuten, sonstige	01.25.20↔	Sonstige Kraniekt, Rekraniektomie mit Einbr e Drain
01.14.00↔	Offene Biopsie am Gehirn, n.n.bez.	01.25.21↔	S Krniekt,Rkrekt z Entf v alpl Mt o Mdr a d Schädln o Eprdr
01.14.10↔	Stereotaktische offene Biopsie am Gehirn	01.25.99↔	Sonstige Kraniektomie, sonstige
01.14.99↔	Offene Biopsie am Gehirn, sonstige	01.26↔	Einsetz und Ersetz e Kath i d Schädelhöhle o Hirn
01.15↔	Biopsie am Schädel	01.28↔	Einsetzen von intrakraniellen Katheter(n) via Bohrloch(löcher)
01.21↔	Inzision und Drainage an den kranialen Sinus	01.29.00↔	Rv (h Erstz) v Kth(n) aus Schädln o Hrn, n.n.bez.
01.22↔	Entf d Elektrod(n) e intrakraniellen Neurostimulators	01.29.10↔	Stereot Rev (oh Ersetz) v intrazer Kath z intrav Infus
01.24.00↔	Sonstige Kraniotomie, n.n.bez.	01.29.99↔	Rev (oh Ersetz) von Kath(n) aus Schädeln o Hirn, So
01.24.10↔	Sonstige Kraniotomie mit Dekompression	01.31.00↔	Inzision an den Hirnhäuten, n.n.bez.
01.24.11↔	Sonst Kraniotomie zur Entleerung e epiduralen Hämatoms	01.31.10↔	Inzis an D Hirnh zur Entl e subduralen Hämat (Hygroms)
01.24.12↔	Sonstige Kraniotomie zur Entleerung eines epiduralen Empyems	01.31.11↔	Inzision an D Hirnhäuten zur Entl e subduralen Empyems
01.24.13↔	S Krniot,Enl v allpl Mt o Mdräg i D Schädln o Epraum	01.31.20↔	Inzs an D Hrn z Drain v sbd u sbrchnoidr Flüssgk
01.24.14↔	S Krniot,Entf v allpl Mtrialdr Mdräg aus Schädln o Epraum	01.31.99↔	Inzision an den Hirnhäuten, sonstige
01.24.15↔	Sonstige Kraniot, Entf e Fk aus Schädln o Epidraum	01.39.00↔	Sonstige Inzision am Gehirn, n.n.bez.
01.24.16↔	So Kraniot, So Drain epid Flüssigk o aus sonst Gründen	01.39.10↔	Sonstige Inzision a Hirn zur Entl e intrazer Hämat
01.24.20↔	Kraniotomie der Kalotte als Zugang, n.n.bez.	01.39.11↔	Sonstige Inzision a Hirn zur Entl e intrazer Abszesses
01.24.21↔	Bohrlochtrepation der Kalotte als Zugang	01.39.19↔	So Inzis a Gehrin, Entl v So intrazerebraler Flüssigk
01.24.22↔	Streotktsch geführt Schädlröfnng übr d Kltt als Zg	01.39.20↔	So Inzis a Hirn, Stereotaktische Entl e intrakr Hämat
01.24.29↔	Kraniotomie der Kalotte als Zugang, sonstige	01.39.21↔	So Inzis a Hirn, Stereot Entl e intrakr Abszesses
01.24.30↔	Zugang durch die Schädelbasis, n.n.bez.	01.39.29↔	S Inzs a Hrn, Streot Entl S intrkrniellr Flüssgk
01.24.31↔	Zugang durch die Schädelbasis, transoral	01.39.30↔	Sonstige Inzision a Gehirn, Entf e intrazerebralen Fk
01.24.32↔	Zugang d d Schädelb, transor m Spal d weichen Gaumens	01.39.40↔	Anl e ext Drain a Liquisys (z.B. ventr, zist, subd)
01.24.33↔	Zg d d Schädlb, trnsr m Spl d weichn u hrtn Gaumns	01.39.41↔	Anl e Reserv a Liquisys (z.B. ventr, zisternal, subd)
01.24.34↔	Zugang durch die Schädelbasis, transsphenoidal	01.39.42↔	Entf e Reserv a Liquisys (z.B. ventr, zisternal, subd)
01.24.35↔	Zugang durch die Schädelbasis, transethmoidal	01.39.50↔	Entfernung eines intrakraniellen Implantates
01.24.36↔	Zugang durch die Schädelbasis, transmastoidal	01.39.99↔	Sonstige Inzision am Gehirn, sonstige
01.24.37↔	Zugang durch die Schädelbasis, translabyrinthär	01.41↔	Operationen am Thalamus
01.24.38↔	Zugang durch die Schädelbasis, transpyramidal	01.42↔	Operationen am Globus pallidum
01.24.39↔	Zugang durch die Schädelbasis, sonstige	01.51.00↔	Exz von Läsion oder Gewebe an D Hirnhäuten, n.n.bez.
01.24.3a↔	Zugang durch die Schädelbasis, transkondylär	01.51.10↔	Exz v Tmr an D Hrn m Präprtion v infiltriertm Nchbr
01.24.3b↔	Zugang durch die Schädelbasis, transorbital	01.51.99↔	Exzision von Läsion oder Gewebe an den Hirnhäuten, sonstige
01.24.3c↔	Zugang durch die Schädelbasis, mit Le-Fort-I-Osteotomie	01.52.00↔	Hemisphärektomie, n.n.bez.
01.24.99↔	Sonstige Kraniotomie, sonstige	01.52.10↔	Hemisphärektomie, hirneigenes intrazerebrales Tumorgewebe
01.25.00↔	Sonstige Kraniektomie, n.n.bez.	01.52.11↔	Hemisphärektomie, nicht hirneigenes intrazereb Tumorgewebe
01.25.10↔	Sonstige Kraniektomie mit Dekompression	01.52.99↔	Hemisphärektomie, sonstige
01.25.11↔	Sonst Kraniotomie zur Entleerung e epiduralen Hämatoms	01.53.00↔	Lobektomie am Gehirn, n.n.bez.
01.25.12↔	Sonst Kraniotomie zur Entleerung e epiduralen Empyems	01.53.10↔	Lobektomie am Gehirn, hirneigenes intrazerebral Tumorgewebe
01.25.13↔	So Kraniekt zur Entf e Fk aus Schädln o Epidraum	01.53.11↔	Lobekt a Hirn, Ni hirneigenes intrazerebrales Tumor

01.53.99↔	LOBektomie am Gehirn, sonstige	02.99.14↔	Streot Implant, Rv o Wchs v intrkr Kth z intrv Inf
01.59.00↔	Sonstige Exz o Destr von Läs o Gew a Hirn, n.n.bez.	02.99.20↔	Umwdl e Lquorshts (Hrwwsrbleitng) i e Mhrfchbleitng
01.59.10↔	Sonstige Exz von hirneig intrazer Tumor a Hirn	02.99.29↔	Sonstige Revision und Entfernung von Liquorableitungen
01.59.11↔	Sonstige Exz von Ni hirneig intrazer Tumor a Hirn	02.99.30↔	Implantation oder Wechsel einer intrakraniellen Messsonde
01.59.12↔	So Exz von Läs o Gew a Hirn, Debr e Kontusion a Hirn	02.99.31↔	Revision (ohne Wechsel) einer intrakraniellen Messsonde
01.59.19↔	Sonstige Exzision von Läsion oder Gewebe am Gehirn, sonstige	02.99.40↔	Implantation oder Wechsel einer Neuroprothese
01.59.20↔	Sonstige Destr von hirneig intrazer Tumor a Hirn	02.99.41↔	Revision (ohne Wechsel) einer Neuroprothese
01.59.21↔	Sonstige Destr von Ni hirneig intrazer Tumor a Hirn	02.99.50↔	Implant u Entf e KathBallonSyst z intrazer Brachyth
01.59.29↔	Sonst Destruktion von Läsion o Gewebe am Gehirn, sonst	02.99.70↔	Rv (h Erstz) d Elktrd e intrkr Neurstm, n.n.bz.
01.59.99↔	Sonstige Exz o Destr von Läs o Gew a Hirn, sonstige	02.99.71↔	Rv(h Ers)d Elktrd intrkr Neurstm,streotktsch.perm Enzllsyst z Dst
01.6x.10↔	Exzision und Destruktion von Tumorgewebe an Schädelbasis	02.99.72↔	Rv(h Ers)d Elktrd intrkr Neurstm,streotktsch.perm Mhrlsyst z Dst
01.6x.11↔	Exzision und Destruktion von Tumorgewebe an d Kalotte	02.99.79↔	Rev (oh Ersetz) d Elektrod e intrkr Neurostim, So
01.6x.20↔	Exz und Destr vom sonst erkrankten Gew an d Schädelb	02.99.90↔	Sonstige stereotaktische Op an Schädel, Hirn und Hirnh
01.6x.21↔	Exz und Destr von sonst erkrankten Gew an d Kalotte	04.01.00↔	Exzision eines Akustikusneurinoms, n.n.bez.
01.6x.22↔	Exz u Dstr v snst erkrkn Gw an d Klitt m Hrnh	04.01.10↔	Exzision eines Akustikusneurinoms durch Kraniotomie
02.01↔	Eröffnen einer Schädelnaht	04.01.11↔	Exzision eines Akustikusneurinoms, Translabrynthärer Zugang
02.02↔	Elevation von Frakturfragmenten vom Schädel	04.01.99↔	Exzision eines Akustikusneurinoms, sonstige
02.03↔	Bildung eines Schädelknochenlappens	04.76↔	Plast Reko e alten traumat Verletz an kran u periph Nn
02.04.00↔	Knochentransplantation an den Schädel, n.n.bez.	04.79.00↔	Sonstige Neuroplastik, n.n.bez.
02.04.10↔	Knochentransplantation an den Schädel, Schädeldach	04.79.10↔	Transplantation und Transp e extrkr Hirnner m epin Nht
02.04.99↔	Knochentransplantation an den Schädel, sonstige	04.79.11↔	Transplantation und Transp d Plexus brachia m epin Nht
02.05.00↔	Einsetzen einer Schädelknochenplatte, n.n.bez.	04.79.12↔	Transplantation und Transp von Nn d Schult m epin Nht
02.05.10↔	Eins CADImp an Hrnsch oh Bt d Gsschäd,Enf Df	04.79.13↔	Tx und Transp e Nn d Armes und d Hand m epin Nht
02.05.11↔	Eins CADImp an Hrnsch oh Bt d Gsschäd,grssr o kmpf Df	04.79.14↔	Tx u Transp von Nn d Rumpfes u d unt Extre m epin Nht
02.05.20↔	Eins CADImp an Hrnsch m Bt v Orb, Tmpreg o fr Sn(bs 2 Rg)	04.79.19↔	Transplantation und Transp e sonst Nervens m epin Nht
02.05.30↔	Eins CADImp an Hrnsch m Bt mit Rg d Gsschäd(b3Rg)	04.79.20↔	Transplantation und Transposition e Nn m intersfz Nht
02.05.99↔	Einsetzen einer Schädelknochenplatte, sonstige	04.79.21↔	Tx und Transp e extrkr Hirnner m intersfz Nht
02.06.00↔	Sonstige Osteoplastik am Schädel, n.n.bez.	04.79.22↔	Tx und Transp d Plexus brachia m intersfz Nht
02.06.10↔	Frontoorbitale Kranioplastik zur Verlagerung	04.79.23↔	Tx und Transp von Nn d Schult m intersfz Nht
02.06.20↔	Rk d Hrnsch oh Bt d Gsschäd, m einf Implnt (Knzmt)	04.79.24↔	Tx und Transp e Nn d Armes und d Hand m intersfz Nht
02.06.30↔	Reko v Hirn u Gesschäd, m einf Implant (Knzement) o Tx	04.79.25↔	Tx u Trnsp v Nn d Rmpfs u d unt Extrm m intrsfz Nht
02.06.99↔	Sonstige Osteoplastik am Schädel (Kranioplastik), sonstige	04.79.29↔	Transplantation und Transp e sonst Nn m intersfz Nht
02.07↔	Entfernen einer Schädelknochenplatte	04.79.99↔	Sonstige Neuroplastik, sonstige
02.11↔	Einfache Naht an der Dura mater des Gehirns	07.62↔	Partielle Exzision an der Hypophyse, transspheoidaler Zugang
02.12.00↔	Sonstige Rekonstruktion an den Hirnhäuten, n.n.bez.	07.65↔	Totale Exzision der Hypophyse, transspheoidaler Zugang
02.12.10↔	Sonstige Rekonstruktion an den Hirnhäuten ohne Kranioplastik	16.51.00↔	Exent d Orbita mit Entf ben Strukturen, n.n.bez.
02.12.20↔	Sonstige Rekonstruktion an den Hirnhäuten mit Kranioplastik	16.51.10↔	Exent d Orb m Entf ben Strukturen, m Erhalt d Lidhaut
02.12.21↔	Sonstige Duraplastik mit Kranioplastik an der Konvexität	16.51.11↔	Exent d Orb m Entf ben Strukturen, oh Erhalt d Lidhaut
02.12.22↔	So Durapl m Kranioplastik a kraniozervikalen Übergang	16.51.99↔	Sonstige Exenteration d Orbita mit Entf ben Strukturen
02.12.99↔	Sonstige Rekonstruktion an den Hirnhäuten, sonstige	16.52.00↔	Exent d Orb m ther Entf von Orbknoch, n.n.bez.
02.13↔	Ligatur eines Gefässes der Hirnhäute	16.52.10↔	Exent d Orb m ther Entf v Orbknoch, m Erhalt d Lidhaut
02.14↔	Exzision am Plexus chorioideus	16.52.11↔	Exnt d Orb m thr Entf v Orbknoch, oh Erhlt d Lidhaut
02.2↔	Ventrikulostomie	16.52.99↔	So Exent d Orb m therapeutischem Entf von Orbknoch
02.31↔	Ventrikelschunt zu Strukturen in Kopf und Hals	16.59.00↔	Sonstige Exenteration der Orbita, n.n.bez.
02.32↔	Ventrikelschunt zum Kreislaufsystem	16.59.10↔	Sonstige Exenteration der Orbita, mit Erhalt der Lidhaut
02.33↔	Ventrikelschunt zur Thoraxhöhle	16.59.11↔	Sonstige Exenteration der Orbita, ohne Erhalt der Lidhaut
02.34↔	Ventrikelschunt zu Bauchhöhle und Bauchorganen	16.59.99↔	Sonstige Exenteration der Orbita, sonstige
02.35↔	Ventrikelschunt zum Harnwegssystem	21.72↔	Offene Reposition einer Nasenfraktur
02.39↔	Sonstige Operationen zum Einrichten einer Ventrikeldrainage	22.79.00↔	Rekonstruktion einer Nasennebenhöhle, n.n.bez.
02.41.00↔	Spülung und Exploration eines Ventrikelschunts, n.n.bez.	22.79.10↔	Rekonstruktion des Stirnbeins
02.41.10↔	Spülung und Exploration eines Ventrikelschunts, zentraler Teil	22.79.11↔	Rekonstruktion oder Kranialisierung einer Stirnhöhlenwand
02.41.20↔	Spülung und Exploration eines Ventrikelschunts, peripherer Teil	22.79.19↔	Sonstige Rekonstruktion einer Nasennebenhöhle
02.41.99↔	Spülung und Exploration eines Ventrikelschunts, sonstige	23.6↔	Prothetisches Zahnimplantat
02.42.00↔	Ersetzen eines Ventrikelschunts, n.n.bez.	24.0↔	Inzision an Zahnfleisch und Alveolarkamm
02.42.10↔	Ersetzen eines Ventrikelschunts, zentraler Teil	24.11.00↔	Biopsie am Zahnfleisch, n.n.bez.
02.42.20↔	Ersetzen eines Ventrikelschunts, peripherer Teil	24.11.20↔	Offene Biopsie (mit Inzision) am Zahnfleisch
02.42.99↔	Ersetzen eines Ventrikelschunts, sonstige	24.11.99↔	Biopsie am Zahnfleisch, sonstige
02.43↔	Entfernen eines Ventrikelschunts	24.12.00↔	Biopsie an einer Zahnalveole, n.n.bez.
02.91↔	Lösung von kortikalen Adhäsionen	24.12.20↔	Offene Biopsie (mit Inzision) an einer Zahnalveole
02.92↔	Plastische Rekonstruktion am Gehirn	24.12.99↔	Biopsie an einer Zahnalveole, sonstige
02.93.00↔	Implnt o Erstz d Elktrd(n) e intrkr Neurstm, n.n.bz.	24.2x.00↔	Gingivoplastik, n.n.bez.
02.93.10↔	Implant o Ersetz v temp Mikroel z monok Abl u Stimul	24.2x.10↔	Gingivoplastik mit Transplantat oder Implantat
02.93.11↔	Implnt o Erstz v tmp Mikroel z mitlk Abl u Stml	24.2x.99↔	Gingivoplastik, sonstige
02.93.20↔	Implnt o Erstz v prmn Mikroel z mnlk Abl u Stml	24.31↔	Exzision von Läsion oder Gewebe am Zahnfleisch
02.93.21↔	Implnt o Erstz v prmn Mikroel z mitlk Abl u Stml	24.4x.00↔	Exzision einer Zahnläsion am Kiefer, n.n.bez.
02.93.99↔	Implant o Ersetz d Elektrod(n) e intrkr Neurostim, So	24.4x.10↔	Exz e Zhnläsion a Kief m Eröffng v Kiefhöl o Nsnbdn
02.99.10↔	Stereotaktische Eingriffe am Liquorsystem	24.4x.11↔	Exzision einer Zahnläsion am Kiefer mit Nervendarstellung
02.99.11↔	Streot Implant u Explntion v rdioaktvm Mt als slbst Eng	24.4x.99↔	Exzision einer Zahnläsion am Kiefer, sonstige
02.99.12↔	Stereot Implant von Gew an Schäd, Hirn und Hirnh	24.5x.00↔	Alveoloplastik, n.n.bez.
02.99.13↔	Stereotaktische Instill von Med als selbst Eing	24.5x.10↔	Alveoloplastik mit Transplantat

24.5x.99↔	Alveoloplastik, sonstige	25.3x.49↔	Vollständige Pelviglekt, transmand Zugang, m So Reko
24.7↔	Anbringen einer orthodontischen Apparatur	25.3x.50↔	Vollständige Pelviglossomandibulektomie, n.n.bez.
24.91.00↔	Extens o Vertiefung d Sulcus buccolab o ling, n.n.bez.	25.3x.51↔	Vollständige Pelviglossomekt, oh Rekonstruktion
24.91.10↔	Vestibulumplastik	25.3x.52↔	Vollständige Pelviglossomekt, Reko m lok Schleimhaut
24.91.11↔	Mundbodensenkung	25.3x.53↔	Vollständige Pelviglossomekt, Reko m myokutanem Lp
24.91.99↔	Extens o Vertiefung d Sulcus buccolab o ling, So	25.3x.54↔	Vollst Pelviglossomekt, Reko m fr mikrovaskanast Tx
24.99.00↔	Sonstige zahnärztliche Operationen, n.n.bez.	25.3x.59↔	Vollständige Pelviglossomekt, m sonstiger Reko
24.99.10↔	Freile e enossalen Implant mit Aufsetzen e Distanzhülse	25.4x.00↔	Radikale Glossektomie, n.n.bez.
24.99.11↔	Stabilisierung eines Zahnes	25.4x.10↔	Radikale Glossektomie, transoraler Zugang, n.n.bez.
24.99.20↔	Kieferaufbau durch Anwendung eines enoralen Distraktors	25.4x.11↔	Rad Glossekt, transoraler Zugang, oh Rekonstruktion
24.99.99↔	Sonstige zahnärztliche Operation, sonstige	25.4x.12↔	Rad Glossekt, transoraler Zugang, Reko m lok Schleimh
25.02↔	Offene Biopsie an der Zunge	25.4x.13↔	Rad Glossekt, transoraler Zugang, Reko m myokutanem Lp
25.1↔	Exzision od Destruktion von Läsion oder Gewebe an Zunge	25.4x.14↔	Rd Glsskt, trnsr Zg, Rk m fr mkrvsknst Tx
25.2x.00↔	Partielle Glossektomie, n.n.bez.	25.4x.19↔	Rad Glossekt, transoraler Zugang, m sonstiger Reko
25.2x.09↔	Partielle Glossektomie, sonstige	25.4x.20↔	Radikale Glossekt, transmandibularär Zugang, n.n.bez.
25.2x.10↔	Partielle Glossektomie, transoraler Zugang, n.n.bez.	25.4x.21↔	Rad Glossekt, transmandibularär Zugang, oh Reko
25.2x.11↔	Part Glossekt, transoraler Zugang, oh Rekonstruktion	25.4x.22↔	Rad Glossekt, transmand Zugang, Reko m lok Schleimh
25.2x.12↔	Part Glossekt, transoraler Zugang, Reko m lok Schleimh	25.4x.23↔	Rad Glossekt, transmand Zugang, Reko m myokutanem Lp
25.2x.13↔	Part Glossekt, transor Zugang, Reko m myokutanem Lp	25.4x.24↔	Rd Glsskt, trnsmnd Zg, Rk m fr mkrvsknst Tx
25.2x.14↔	Prt Glsskt, trnsr Zg, Rk m fr mkrvsknst Tx	25.4x.29↔	Rad Glossekt, transmandibularär Zugang, m So Reko
25.2x.19↔	Part Glossekt, transoraler Zugang, m sonstiger Reko	25.4x.30↔	Radikale Pelviglossektomie, transoraler Zugang, n.n.bez.
25.2x.20↔	Part Glossekt, transmandibularär Zugang, n.n.bez.	25.4x.31↔	Rad Pelviglekt, transoraler Zugang, oh Rekonstruktion
25.2x.21↔	Part Glossekt, transmandibularär Zugang, oh Reko	25.4x.32↔	Rad Pelviglekt, transor Zugang, Reko m lok Schleimh
25.2x.22↔	Part Glossekt, transmand Zugang, Reko m lok Schleimh	25.4x.33↔	Rad Pelviglekt, transor Zugang, Reko m myokutanem Lp
25.2x.23↔	Part Glossekt, transmand Zugang, Reko m myokutanem Lp	25.4x.34↔	Rd Plvglkt, trnsr Zg, Rk m fr mkrvsknst Tx
25.2x.24↔	Prt Glsskt, trnsmnd Zg, Rk m fr mkrvsknst Tx	25.4x.39↔	Rad Pelviglekt, transoraler Zugang, m sonstiger Reko
25.2x.29↔	Part Glossekt, transmandibularär Zugang, m So Reko	25.4x.40↔	Radikale Pelviglossektomie, transmandibularär Zugang, n.n.bez.
25.2x.30↔	Pelviglossektomie, transoraler Zugang, n.n.bez.	25.4x.41↔	Rad Pelviglekt, transmandibularär Zugang, oh Reko
25.2x.31↔	Pelviglekt, transoraler Zugang, oh Rekonstruktion	25.4x.42↔	Rad Pelviglekt, transmand Zugang, Reko m lok Schleimh
25.2x.32↔	Pelviglekt, transoraler Zugang, Reko m lok Schleimhaut	25.4x.43↔	Rad Pelviglekt, transmand Zugang, Reko m myokutanem Lp
25.2x.33↔	Pelviglekt, transoraler Zugang, Reko m myokutanem Lp	25.4x.44↔	Rd Plvglkt, trnsmnd Zg, Rk m fr mkrvsknst Tx
25.2x.34↔	Pelviglekt, transor Zug, Reko m fr mikrovaskanast Tx	25.4x.49↔	Rad Pelviglekt, transmandibularär Zugang, m So Reko
25.2x.39↔	Pelviglekt, transoraler Zugang, m sonstiger Reko	25.4x.50↔	Radikale Pelviglossomandibulektomie, n.n.bez.
25.2x.40↔	Pelviglossektomie, transmandibularär Zugang, n.n.bez.	25.4x.51↔	Radikale Pelviglossomandibulektomie, oh Rekonstruktion
25.2x.41↔	Pelviglekt, transmandibularär Zugang, oh Reko	25.4x.52↔	Rad Pelviglossomekt, Rekonstruktion m lok Schleimhaut
25.2x.42↔	Pelviglekt, transmand Zugang, Reko m lok Schleimh	25.4x.53↔	Rad Pelviglossomekt, Rekonstruktion m myokutanem Lp
25.2x.43↔	Pelviglekt, transmand Zugang, Reko m myokutanem Lp	25.4x.54↔	Rad Pelviglossomekt, Reko m fr mikrovaskanast Tx
25.2x.44↔	Plvglkt, trnsmnd Zg, Rk m fr mkrvsknst Tx	25.4x.59↔	Radikale Pelviglossomekt, m sonstiger Rekonstruktion
25.2x.49↔	Pelviglekt, transmandibularär Zugang, m sonstiger Reko	25.4x.99↔	Radikale Glossektomie, sonstige.
25.2x.50↔	Pelviglossomandibulektomie, n.n.bez.	25.59.00↔	Sonstige Zungenrekonstruktion und Zungenplastik, n.n.bez.
25.2x.51↔	Pelviglossomandibulektomie, ohne Rekonstruktion	25.59.10↔	Plastische Rekonstruktion der Zunge, n.n.bez.
25.2x.52↔	Pelviglossomekt, Rekonstruktion m lok Schleimhaut	25.59.11↔	Reduktionsplastik der Zunge
25.2x.53↔	Pelviglossomekt, Rekonstruktion m myokutanem Lp	25.59.99↔	Sonstige Zungenrekonstruktion und Zungenplastik, sonstige
25.2x.54↔	Pelviglossomekt, Reko m fr mikrovaskanast Tx	25.92↔	Linguale Frenulektomie
25.2x.59↔	Pelviglossomandibulektomie, mit sonstiger Rekonstruktion	25.93↔	Lösung von Adhäsion an der Zunge
25.3x.00↔	Vollständige Glossektomie, n.n.bez.	25.94↔	Sonstige Glossotomie
25.3x.09↔	Vollständige Glossektomie, sonstige	27.1↔	Inzision am Gaumen
25.3x.10↔	Vollständige Glossekt, transoraler Zugang, n.n.bez.	27.21.00↔	Biopsie am knöchernen Gaumen, n.n.bez.
25.3x.11↔	Vollständige Glossekt, transoraler Zugang, oh Reko	27.21.20↔	Offene Biopsie (mit Inzision) am knöchernen Gaumen
25.3x.12↔	Vollst Glossekt, transor Zugang, Reko m lok Schleimh	27.21.99↔	Biopsie am knöchernen Gaumen, sonstige
25.3x.13↔	Vollst Glossekt, transor Zugang, Reko m myokutanem Lp	27.22.00↔	Biopsie an Uvula und weichem Gaumen, n.n.bez.
25.3x.14↔	Vllst Glsskt, trnsr Zg, Rk m fr mkrvsknst Tx	27.22.20↔	Offene Biopsie (mit Inzision) an Uvula und weichem Gaumen
25.3x.19↔	Vollständige Glossekt, transoraler Zugang, m So Reko	27.22.99↔	Biopsie an Uvula und weichem Gaumen, sonstige
25.3x.20↔	Vollständige Glossekt, transmand Zugang, n.n.bez.	27.23.00↔	Biopsie an der Lippe, n.n.bez.
25.3x.21↔	Vollständige Glossekt, transmand Zugang, oh Reko	27.23.99↔	Biopsie an der Lippe, sonstige
25.3x.22↔	Vollst Glossekt, transmand Zugang, Reko m lok Schleimh	27.24.00↔	Biops in d Mundhöhle, an nicht bez Struktur, n.n.bez.
25.3x.23↔	Vollst Glossekt, transmand Zug, Reko m myokutanem Lp	27.24.20↔	Off Biops(m Inzs) Wngnschlh,Mndb u snst Strkt i d Mndhö
25.3x.24↔	Vllst Glsskt, trnsmnd Zg, Rk m fr mkrvsknst Tx	27.24.99↔	Biops in d Mundhöhle, an nicht bez Struktur, sonstige
25.3x.29↔	Vollständige Glossekt, transmand Zugang, m So Reko	27.31.00↔	Lok Exz o Destr von Läs o Gew a knöch Gaum, n.n.bez.
25.3x.30↔	Vollständige Pelviglossektomie, transoraler Zugang, n.n.bez.	27.31.10↔	Lokale Exzision von Läsion oder Gewebe am knöch Gaumen
25.3x.31↔	Vollständige Pelviglekt, transoraler Zugang, oh Reko	27.31.20↔	Partielle Exzision von Läsion oder Gewebe am knöch Gaumen
25.3x.32↔	Vollst Pelviglekt, transor Zugang, Reko m lok Schleimh	27.31.30↔	Destruktion von Läsion oder Gewebe am knöchernen Gaumen
25.3x.33↔	Vollst Pelviglekt, transor Zug, Reko m myokutanem Lp	27.31.99↔	Lok Exz o Destr von Läs o Gew a knöch Gaum, sonstige
25.3x.34↔	Vllst Plvglkt, trnsr Zg, Rk m fr mkrvsknst Tx	27.32.00↔	Asgdhnt Exz o Dstr v Läs o Gw a knöch Gaum, n.n.bz.
25.3x.39↔	Vollständige Pelviglekt, transoraler Zugang, m So Reko	27.32.10↔	Totale transorale Exst von Läs oder Gew a knöch Gaum
25.3x.40↔	Vollständige Pelviglekt, transmand Zugang, n.n.bez.	27.32.11↔	Rd trnsmndblär Exz [EnblcRs] v Läs o Gw a knöch Gaum
25.3x.41↔	Vollständige Pelviglekt, transmand Zugang, oh Reko	27.32.12↔	Rd trnsfzial Exz [EnblcRs] v Läs o Gw a knöch Gaum
25.3x.42↔	Vollst Pelviglekt, transmand Zug, Reko m lok Schleimh	27.32.99↔	Aisgedehnt Exz o Destr von Läs o Gew a knöch Gaum, So
25.3x.43↔	Vollst Pelviglekt, transmand Zug, Reko m myokutanem Lp	27.42↔	Ausgedehnte Exzision einer Läsion an der Lippe
25.3x.44↔	Vllst Plvglkt, trnsmnd Zg, Rk m fr mkrvsknst Tx	27.43.00↔	Sonst Exzision von Läsion od Gewebe an der Lippe, n.n.bez.

27.43.10↔	Sonstige Exz von Läs oder Gew an d Lippe, lokale Exz	30.29.22↔	Partielle Laryngektomie frontolaterale (Leroux-Robert)
27.43.99↔	Sonst Exzision von Läsion oder Gewebe an der Lippe, sonst	30.29.30↔	Arytenoidektomie
27.44.00↔	Radikale Exzision einer Läsion an der Lippe, n.n.bez.	30.29.99↔	Sonstige partielle Laryngektomie, sonstige
27.44.10↔	Radikale Exz e Läs an d Lip mit histografischer Kontr	31.1‡↔	Temporäre Tracheostomie
27.44.20↔	Rad Exz e Hautläs d Lip m Tx o Transp von Haut	31.21‡↔	Mediastinale Tracheostomie
27.44.99↔	Radikale Exzision einer Läsion an der Lippe, sonstige	31.29‡↔	Sonstige permanente Tracheostomie
27.49.00↔	Sonstige Exzision in der Mundhöhle, n.n.bez.	31.69.00↔	Sonstige plastische Rekonstruktion am Larynx, n.n.bez.
27.49.10↔	Exzision an der Wange	31.69.10↔	Laryngoplastik, n.n.bez.
27.49.11↔	Exzision am Mundboden	31.69.11↔	Medialisierung Laryngoplastik, n.n.bez.
27.49.99↔	Sonstige Exzision in der Mundhöhle, sonstige	31.69.12↔	Medialisierung Laryngoplastik, Thyroplastik Typ I
27.53↔	Verschluss einer Fistel im Mund	31.69.13↔	Medialisierung Laryngoplastik durch Injektion
27.54.00↔	Plastische Rekonstruktion e (angeb) Lipsp, n.n.bez.	31.69.14↔	Medialisierung Laryngoplastik, externer Zugang
27.54.10↔	Lippenplastik einer (angeborenen) Lippenspalte	31.69.20↔	Erweiterungsplastik der Glottis (endolaryngeal)
27.54.11↔	Sekundäroperation einer (angeborenen) Lippenspalte	31.69.30↔	Cricothyroidopexie
27.54.99↔	Plastische Rekonstruktion e (angeb) Lipsp, sonstige	31.69.31↔	Arytenoidopexie
27.55.00↔	Vollhauttransplantat an Lippe und Mund, n.n.bez.	31.69.40↔	Konstruktion / Revision einer Neoglottis
27.55.10↔	Kleinflächiges Vollhauttransplantat an Lippe und Mund	31.69.41↔	Plastische Rekonstruktion des Larynx
27.55.20↔	Grossflächiges Vollhauttransplantat an Lippe und Mund	31.69.42↔	Plastische Rekonstruktion einer Stimmrippe
27.55.99↔	Vollhauttransplantat an Lippe und Mund, sonstige	31.69.99↔	Sonstige plastische Rekonstruktion am Larynx, sonstige
27.56.00↔	Sonstiges Hauttransplantat an Lippe und Mund, n.n.bez.	31.74‡↔	Revision einer Tracheostomie
27.56.10↔	Kleinflächiges Spalthauttransplantat an Lippe und Mund	31.79.10‡↔	Erweiterungsplastik eines Tracheostoma
27.56.20↔	Grossflächiges Spalthauttransplantat an Lippe und Mund	38.01↔	Inzision von intrakraniellen Gefässen
27.56.30↔	Kleinflächige heterologe Hauttransplantation an die Lippe	38.31↔	Resektion von intrakraniellen Gefässen mit Anastomose
27.56.40↔	Grossflächig heterologe Hauttransplantation an die Lippe	38.61↔	Sonstige Exzision von intrakraniellen Gefässen
27.56.50↔	Kleinflächige homologe Hauttransplantation an d Lippe	38.81↔	Sonstiger chirurgischer Verschluss von intrakraniellen Gefässen
27.56.60↔	Grossflächig homologe Hauttransplantation an die Lippe	40.40↔	Radikale Neck dissection, n.n.bez.
27.56.99↔	Sonstiges Hauttransplantat an Lippe und Mund, sonstige	40.41.00↔	Radikale unilaterale Neck dissection, n.n.bez.
27.57.00↔	Anbr e gestielt oder fr Lp an Lip und Mund, n.n.bez.	40.41.10↔	Sel (funkt) Neck dissec, supraomohyoid (Reg III)
27.57.10↔	Anbr e fr mikrovaskanast Transpl an Lip und Mund	40.41.11↔	Selektive (funktionelle) Neck dissection, lateral (Region II-IV)
27.57.11↔	Anbringen eines gestielten Fernlappens an Lippe und Mund	40.41.12↔	Sel (funkt) Neck dissec, anterolateral (Reg IIV)
27.57.99↔	Anbr e gestielt oder fr Lp an Lip und Mund, sonstige	40.41.13↔	Sel (funkt) Neck dissec, posterolateral (Reg IIIV)
27.58↔	Rv e gestielt o fr Lp o fr Hauttrnsplnts an Lp u Mnd	40.41.14↔	Selektive (funktionelle) Neck dissection, central (Region VI)
27.59.00↔	Sonstige plastische Rekonstruktion an Lippe und Mund, n.n.bez.	40.41.20↔	Radikale Neck dissection (inkl. modifiziert)
27.59.10↔	Kleinfl temporäres HautRegenerationsgraft an d Lippe	40.41.21↔	Extended Neck dissection
27.59.11↔	Grossflächiges temporäres HautRegenergraft an d Lip	40.41.99↔	Radikale unilaterale Neck dissection, sonstige
27.59.20↔	Klfl Weichteildeckung d kult Keratinozyten an d Lippe	40.42↔	Radikale bilaterale Neck dissection
27.59.21↔	Grofl Weichteildeckung d kult Keratinozyten an d Lippe	76.01↔	Sequestrektomie an Gesichtsschädelknochen
27.59.30↔	Klfl temp Weichteildeckung d Komb mehr Verf an d Lip	76.09.00↔	Sonstige Inzision an Gesichtsschädelknochen, n.n.bez.
27.59.31↔	Grossflächige temp Weichtd d Komb mehr Verf an d Lip	76.09.10↔	Reosteotomie nach Frakturposition
27.59.40↔	So Plast Reko an Lip und Mund m fr mikrovaskanast Tx	76.09.99↔	Sonstige Inzision an Gesichtsschädelknochen, sonstige
27.59.41↔	Sonstige Plast Reko an Lip und Mund m gestielt Fernl	76.2x.00↔	Lokale Exz oder Destr e Läsion an Gschk, n.n.bez.
27.59.50↔	Lappenstieldurchtrennung nach Hautplastik an der Lippe	76.2x.10↔	Dekortikation eines Gesichtsschädelknochens
27.59.60↔	Einsetzen eines Gewebeexpanders an der Lippe	76.2x.11↔	Exzision von periostalem Gewebe an Gesichtsschädelknochen
27.59.99↔	Sonst plastische Rekonstruktion an Lippe und Mund, sonst	76.2x.12↔	Abtragung (modellierende Osteotomie) an Gesichtsschädelkn
27.71↔	Inzision an der Uvula	76.2x.20↔	Destruktion einer Läsion an Gesichtsschädelknochen
27.72↔	Exzision an der Uvula	76.2x.99↔	Lokale Exz oder Destr e Läsion an Gschk, sonstige
27.79↔	Sonstige Operationen an der Uvula	76.31.00↔	Partielle Mandibulektomie, n.n.bez.
27.92↔	Inzision an der Mundhöhle, nicht bezeichnete Struktur	76.31.10↔	Partielle Mandibulektomie ohne Rekonstruktion
27.99↔	Sonstige Operationen in der Mundhöhle	76.31.20↔	Part Mandekt, Reko m mikrovaskanast Transplantat
29.33.00↔	(Partielle) Pharyngektomie, n.n.bez.	76.31.21↔	Part Mandekt, m Kontdurchtr und alloplastischer Reko
29.33.10↔	Partielle Pharyngektomie, ohne Rekonstruktion	76.31.29↔	Partielle Mandibulektomie mit sonstiger Rekonstruktion
29.33.11↔	Part Pharyngekt, Rekonstruktion m gestielt reg o Fernl	76.31.99↔	Partielle Mandibulektomie, sonstige
29.33.12↔	Part Pharyngekt, Reko m fr mikrovaskanast Tx	76.39.00↔	Partielle Ostektomie an anderen Gesichtsschädelkn, nnbez
29.33.20↔	Totale Pharyngekt, Reko m gestielt reg o Fernl	76.39.10↔	Part Ostekt an and Gschk, Reko m mikrovaskanast Tx
29.33.21↔	Tt Pharyngkt, Rk m fr mkrvsknst Tx, fr Dmtr o Mgnhchzg	76.39.11↔	Part Ostekt an and Gschk, Reko von Weich und Hart
29.33.99↔	(Partielle) Pharyngektomie, sonstige	76.39.19↔	Partielle Ostekt an and Gschk, sonstige Rekonstruktion
29.4x.00↔	Plastische Rekonstruktion am Pharynx, n.n.bez.	76.39.99↔	Partielle Ostektomie an anderen Gesichtsschädelkn, sonst
29.4x.10↔	Plast Reko a Phar, m lok Schleimhaut o fr Hautlap	76.41.00↔	Totale Mandibulektomie m glz Rekonstruktion, n.n.bez.
29.4x.11↔	Plast Rekonstruktion a Phar, m gestielt myokutanen Lp	76.41.10↔	Tot Mandekt m glz Reko, Reko m mikrovaskanast Tx
29.4x.12↔	Plst Rk a Phar, m mkrvsk anstmsiertm Tx, Dmtr o Mgnhchzg	76.41.99↔	Totale Mandibulektomie m glz Rekonstruktion, sonstige
29.4x.99↔	Plastische Rekonstruktion am Pharynx, sonstige	76.42↔	Sonstige totale Mandibulektomie
30.1x.00↔	Hemilaryngektomie, n.n.bez.	76.43.00↔	Sonstige Rekonstruktion der Mandibula, n.n.bez.
30.1x.10↔	Hemilaryngektomie, supraglottisch horizontal	76.43.10↔	Sonstige Reko d Mand m mikrovaskanast Transplantat
30.1x.11↔	Hemilaryngektomie, supraglottisch mit Zungengrundresektion	76.43.11↔	Plast Rekonstruktion Einf Defekte d Mand d CADImplant
30.1x.99↔	Hemilaryngektomie, sonstige	76.43.12↔	Plast Reko grosser o kompl Defekte d Mand d CADImplant
30.29.00↔	Sonstige partielle Laryngektomie, n.n.bez.	76.43.99↔	Sonstige Rekonstruktion der Mandibula, sonstige
30.29.10↔	Cricohyoidoepiglottopexy (CHEP)	76.44.00↔	Totale Ostekt an and Gschk m glz Reko, n.n.bez.
30.29.11↔	Cricohyoidopexy (CHP)	76.44.10↔	Tot Ostekt an and Gschk, Reko m mikrovaskanast Tx
30.29.20↔	Partielle Larynx-Pharynx-Resektion	76.44.11↔	Tot Ostekt an and Gschk, Reko m Ni vaskularisiertem Tx
30.29.21↔	Partielle Laryngektomie frontale (Huet)	76.44.19↔	Totale Ostekt an and Gschk m sonstiger Rekonstruktion

76.44.99↔	Totale Ostekt an and Gschk m glz Reko, sonstige	76.77.00↔	Offene Reposition einer Processus alveolaris-Fraktur, n.n.bez.
76.45↔	Sonst totale Ostektomie an anderen Gesichtsschädelknochen	76.77.10↔	Offene Reposition einer Processus alveolaris-Fraktur der Maxilla
76.46.00↔	Sonstige Rekonstruktion an and Gschk, n.n.bez.	76.77.11↔	Offene Reposition e Processus alveolFx d Mandibula
76.46.10↔	So Reko an and Gschk m mikrovaskanast Transplantat	76.77.99↔	Offene Reposition einer Processus alveolaris-Fraktur, sonstige
76.46.99↔	Sonstige Rekonstruktion an and Gschk, sonstige	76.78.00↔	Sonstige geschl Reposition e Gesichtsschäfx, n.n.bez.
76.5x.00↔	Temporomandibuläre Arthroplastik, n.n.bez.	76.78.10↔	Geschlossene Reposition einer Stirnhöhlevorderwandfraktur
76.5x.10↔	Kondylektomie am Kiefergelenk mit Rekonstruktion	76.78.11↔	Endoskopische Reposition einer Strinhöhlevorderwandfraktur
76.5x.19↔	Sonstige Kondylektomie am Kiefergelenk	76.78.20↔	Geschlossene Reposition einer Orbitafraktur
76.5x.20↔	Diskoplastik am Kiefergelenk mit Rekonstruktion	76.78.21↔	Endoskopische Reposition einer Orbitafraktur
76.5x.29↔	Sonstige Diskoplastik am Kiefergelenk	76.78.99↔	Sonstige geschl Reposition e Gesichtsschäfx, sonstige
76.5x.30↔	Exst d Disc articul a Kiefergelenk mit Rekonstruktion	76.79.00↔	Sonstige offene Reposition e Gesichtsschäfx, n.n.bez.
76.5x.39↔	Sonstige Exstirpation d Discus articul a Kiefergelenk	76.79.10↔	Sonstige offene Reposition einer Fraktur des Orbitadaches
76.5x.40↔	Resektion am Tuberculum articulare des Kiefergelenks	76.79.11↔	Sonstige offene Reposition e Fx d lateralen Orbitawand
76.5x.41↔	Plastische Rekonstruktion am Kiefergelenk	76.79.19↔	Sonstige offene Reposition einer sonstigen Orbitafraktur
76.5x.42↔	Glnkstbslierng (bwngngseinschränkd) d Kiefrgl	76.79.20↔	Sonstige offene Reposition einer Stirnhöhlenwandfraktur
76.5x.50↔	Arthr Entfernung e freien Gelenkkörpers a Kiefergelenk	76.79.30↔	So off Rep e nasoethmoidalen Mittgesichtsfraktur
76.5x.59↔	Sonstige Entf e freien Gelenkkörpers a Kiefergelenk	76.79.31↔	So off Rep e zentralateralen Mittgesichtsfraktur
76.5x.60↔	Implantation einer Endoprothese am Kiefergelenk	76.79.39↔	Sonstige off Rep e sonstigen lat Mittgesichtsfraktur
76.5x.61↔	Wechsel einer Endoprothese am Kiefergelenk	76.79.40↔	S off Rp kmbniierr Mittgschfsfrktrn (Mrfchfx)
76.5x.90↔	So temporomandibuläre Arthropl o Diskopl a Kiefergel	76.79.99↔	Sonstige offene Reposition e Gesichtsschäfx, sonstige
76.5x.99↔	Temporomandibuläre Arthroplastik, sonstige	76.91.00↔	Knochentransplantat an Gesichtsschädelknochen, n.n.bez.
76.61.00↔	Geschl Osteopl [Osteotomie] a Ramus mand, n.n.bez.	76.91.10↔	Transplantat an Gesichtsschädelknochen
76.61.10↔	Geschl Osteopl [Osteotomie] a Ramus mand, oh Distrak	76.91.11↔	Knochentransplantat an Gesichtsschädelknochen, gefässgestiebt
76.61.20↔	Geschl Osteopl [Osteotomie] a Ramus mand, m Distrak	76.91.99↔	Knochentransplantat an Gesichtsschädelknochen, sonstige
76.61.99↔	Geschl Osteopl [Osteotomie] a Ramus mand, sonstige	76.92.20↔	Etz v Schdlknpl (CAD) an Gschd o Bt d Hrns (bs z 2 Rg)
76.62.00↔	Off Osteoplastik [Osteotomie] am Ramus mandibulae, n.n.bez.	76.92.21↔	Etz v Schdlknpl (CAD) an Gsschd o Bt d Hrnsch (b 3 Rg)
76.62.10↔	Off Osteopl [Osteotomie] a Ramus mand, oh Disktraktion	76.92.29↔	Enstz v Schdlknpl (CAD) an Gsschd oh Bt d Hrnsch, S
76.62.20↔	Off Osteoplastik [Osteotomie] a Ramus mand, m Distrak	76.92.30↔	Plast Reko Einf Defekte d Maxilla d CADImplant
76.62.99↔	Off Osteoplastik [Osteotomie] am Ramus mandibulae, sonst	76.92.31↔	Plst Rk gssr o kmpl Dfkt d Mxll d CADImplnt
76.63.00↔	Osteoplastik [Osteotomie] am Corpus mandibulae, n.n.bez.	76.94↔	Offene Reposition einer Kiefergelenksluxation
76.63.10↔	Ostpl [Ost] i stl Alv o m frntlr Kntsdtrg d Md o Dstrk	78.10↔	Anlegen eines Fixateur externe, ohne Angabe der Lokalisation
76.63.11↔	Ostpl [Ost] i frnt Alvobr o m Kntdrcht a hr Mdst o Dstrk	78.19.90↔	Geschl Rep e Fx So bez Kn m Knochfix d Fixat ext
76.63.12↔	Osteoplastik [Osteotomie] zur Kinnverlagerung ohne Distraktion	78.19.91↔	Off Rep e Fx sonstiger bez Kn m Knochfix d Fixat ext
76.63.20↔	Verlag d Alveolarfortsatzes d hor Distrak na Osteot	78.59.00↔	Inn Knfx o Rp d Fx an and näh bz Kn, au Gschk, nnbz
76.63.21↔	Verlagerung d Mand d Distrak na Osteot i hor Mandast	78.59.90↔	Rv v Osteosynthmt (h MtWh) an and näh bz Kn, au Gschk
76.63.99↔	Osteoplastik [Osteotomie] am Corpus mandibulae, sonstige	78.59.99↔	Inn Knchfx oh Rp d Fx an and näh bz Kn, auss Gschk, S
76.64↔	Sonstige orthognathische Chirurgie an der Mandibula	84.53.00↔	Implnt v int Verlängvrr d Extrm m knt Trkt, n.n.bz.
76.65.00↔	Segmentale Osteoplastik [Osteotomie] der Maxilla, n.n.bez.	84.53.10↔	Implant e Ni motor int Verlängerungs oder Kntranspsys
76.65.10↔	Segmentale Osteopl [Osteotomie] d Maxilla, oh Distrak	84.53.11↔	Implant e motor int Verlängerungs oder Kntranspsys
76.65.20↔	Osteotomie d Maxilla im front Alveokber, mit Distrak	84.53.99↔	Implant v int Verlängvrr d Extrm m kinet Trakt, So
76.65.21↔	Osteotomie d Maxilla i seitlichen Alveokber, m Distrak	84.54↔	Implant von So int Verlängerungsvorrichtung d Extrm
76.65.22↔	Ost d Mxll i frnt u seitl Alvobr i mr Sgmntn, m Dstrk	84.71↔	Anlegen einer externen Fixationsvorrichtung, eindimensional
76.65.99↔	Segmentale Osteoplastik [Osteotomie] der Maxilla, sonstige	84.72↔	Anlegen einer externen Fixationsvorrichtung, Ringsystem
76.66.00↔	Totale Osteoplastik [Osteotomie] der Maxilla, n.n.bez.	84.73↔	Anlegen einer gemischten Vorrichtung
76.66.10↔	Totale Osteoplastik [Osteotomie] der Maxilla ohne Distraktion	86.4x.00↔	Radikale Exzision einer Hautläsion, n.n.bez.
76.66.20↔	Osteot d Maxilla i d LeFortI Ebene i e Stück m Distrak	86.4x.10↔	Radikale Exz e Hautlās a Kopf mit histgr Kontrolle
76.66.21↔	Osteot d Mxll i d LFortIEbn i 2 Stückn m Dstrk	86.4x.11↔	Radikale Exz e Hautlās d Halses mit histgr Kontrolle
76.66.22↔	Osteot d Mxll i d LFortIEbn i 3 o mhr Stückn m Dstrk	86.4x.13↔	Rad Exz e Hautlās an Unterarm und Hand m histgr Kontr
76.66.30↔	Plast Reko u Augm d Maxilla d tot Auflagerungsplastik	86.4x.17↔	Rd Exz e Hautlās an Leist u Gnrg u Gsäss m histgr Kntr
76.66.99↔	Totale Osteoplastik [Osteotomie] der Maxilla, sonstige	86.4x.18↔	Radikale Exz e Hautlās d unteren Extremität m histgr Kontr
76.67↔	Reduktionsgenioplastik	86.4x.19↔	Radikale Exz e Hautlās and Lok mit histgr Kontr
76.68↔	Augmentationsgenioplastik	86.4x.20↔	Rad Exz e Hautlās a Kopf m Tx o Transp von Haut
76.69.00↔	Sonstige plastische Rekonstruktion an Gschk, n.n.bez.	86.4x.21↔	Rad Exz e Hautlās d Halses m Tx o Transp von Haut
76.69.10↔	Ostt z Vrlg d Mttschts i d LFortII Ebene o Dstrk	86.4x.22↔	Rd Exz e Hautlās an Schlt u Axll m Tx o Trnsp v Haut
76.69.20↔	Osteot z Vrlg d Mttschts i d LFortII Ebene m Dstrk	86.4x.23↔	Rad Exz e Hautlās an Oba u Ellb m Tx o Transp von Haut
76.69.21↔	Ostt z Vrlg d Mscht i d LFortII Ebene, kmb m and Ost m Dstrk	86.4x.24↔	Rad Exz e Hautlās d Unterarmes m Tx o Transp von Haut
76.69.30↔	Osteot z Vrlg d Mttschts i d LFortIII Ebene m Dstrk	86.4x.25↔	Rad Exz e Hautlās d Hand m Tx o Transp von Haut
76.69.40↔	Ostt z Vrlg d Mscht i d LFortIII Ebene, kmb m LFortIII Ebene m Dstrk	86.4x.26↔	Rd Exz e Hautlās an Brw u Rücken m Tx o Trnsp v Haut
76.69.99↔	Sonstige Osteotomie zur Verlagerung des Mittelgesichtes	86.4x.27↔	Rad Exz e Hautlās an d Bauchreg m Tx o Transp von Haut
76.69.99↔	Sonstige plastische Rekonstruktion an Gschk, sonstige	86.4x.28↔	Rd Exz e Hautlās d Leist u Gnrg m Tx o Trnsp v Haut
76.70↔	Reposition einer Gesichtsschädelfraktur, n.n.bez.	86.4x.29↔	Rad Exz e Hautlās and Lok m Tx o Transp von Haut
76.72↔	Offene Reposition einer Jochbein- und Jochbogenfraktur	86.4x.2a↔	Rad Exz e Hautlās a Gesäss m Tx o Transp von Haut
76.74↔	Offene Reposition einer Maxillafraktur	86.4x.2b↔	Rad Exz e Hautlās d unt Extremität m Tx o Transp von Haut
76.76.00↔	Offene Reposition einer Mandibulafraktur, n.n.bez.	86.4x.30↔	Mkrg Chr a Schnllschntt (Mhs Mcrgprhc Srgry)
76.76.10↔	Offene Reposition einer Einfachfraktur des Corpus mandibulae	86.4x.31↔	Mkrg Chr a Prrfnsschntt (3DHStlgie n Tübngr Mthd)
76.76.11↔	Offene Reposition einer Mehrfachfraktur des Corpus mandibulae	86.4x.99↔	Radikale Exzision einer Hautläsion, sonstige
76.76.20↔	Off Rep (von aussen) e Einf o Merfachfx d Ram mand	86.69.10↔	Klfl Spalthauttx an D Kopf (auss Lip und Mund)
76.76.21↔	Off Rep (transoral) e Einf o Merfachfx d Ram mand	86.69.11↔	Kleinflächige Spalthauttransplantation an den Hals
76.76.30↔	Off Rep (transoral) e Einf o Merfachfx d Proc articul mand	86.69.12↔	Kleinflächige Spalthauttransplantation an Schulter und Oberarm
76.76.99↔	Offene Reposition einer Mandibulafraktur, sonstige	86.69.13↔	Kleinflächige Spalthauttransplantation an den Unterarm

86.69.14↔	Kleinflächige Spalthauttransplantation an die Hand	86.74.53↔	Kleinflächige Z-Plastik am Unterarm
86.69.15↔	Kleinflächige Spalthauttransplantation an Brustwand und Rücken	86.74.54↔	Kleinflächige Z-Plastik an Brustwand und Rücken
86.69.16↔	Kleinflächige Spalthauttransplantation an der Bauchregion	86.74.55↔	Kleinflächige Z-Plastik an der Bauchregion
86.69.17↔	Klfl Spalthauttransplantation an d Leisten und Genreg	86.74.56↔	Kleinflächige Z-Plastik an der Leisten- und Genitalregion
86.69.18↔	Klfl Spalthauttransplantation an Os und Unterschenkel	86.74.57↔	Kleinflächige Z-Plastik am Gesäss
86.69.19↔	Kleinflächige Spalthauttransplantation an andere Lokalisation	86.74.58↔	Kleinflächige Z-Plastik an Oberschenkel und Unterschenkel
86.69.1a↔	Kleinflächige Spalthauttransplantation an den Fuss	86.74.59↔	Kleinflächige Z-Plastik, an andere Lokalisationen
86.69.20↔	Grofl Spalthautx an D Kopf (auss Lip und Mund)	86.74.5a↔	Kleinflächige Z-Plastik am Fuss
86.69.21↔	Grossflächige Spalthauttransplantation an den Hals	86.74.99↔	Anbr von gestielt oder fr Lappen an And Lok, sonstige
86.69.22↔	Grossflächige Spalthauttransplantation an Schulter und Oberarm	86.76.00↔	Anbr von gestielt o fr Lp an And Lok, Grofl, n.n.bez.
86.69.23↔	Grossflächige Spalthauttransplantation an den Unterarm	86.76.10↔	Grossflächige Dehnungsplastik am Kopf (ausser Lippe und Mund)
86.69.24↔	Grossflächige Spalthauttransplantation an die Hand	86.76.11↔	Grossflächige Dehnungsplastik am Hals
86.69.25↔	Grossflächige Spalthauttransplantation an Brustwand und Rücken	86.76.12↔	Grossflächige Dehnungsplastik an Schulter und Oberarm
86.69.26↔	Grossflächige Spalthauttransplantation an die Bauchregion	86.76.13↔	Grossflächige Dehnungsplastik am Unterarm
86.69.27↔	Grofl Spalthauttransplantation an d Leist und Genreg	86.76.14↔	Grossflächige Dehnungsplastik an Brustwand und Rücken
86.69.28↔	Grossflächige Spalthauttransplantation an das Gesäss	86.76.15↔	Grossflächige Dehnungsplastik an der Bauchregion
86.69.29↔	Grossflächige Spalthauttransplantation an andere Lokalisation	86.76.16↔	Grossflächige Dehnungsplastik an der Leisten- und Genitalregion
86.69.2a↔	Grofl Spalthauttransplantation an Os und Unterschenkel	86.76.17↔	Grossflächige Dehnungsplastik am Gesäss
86.69.2b↔	Grossflächige Spalthauttransplantation an den Fuss	86.76.19↔	Grossflächige Dehnungsplastik, an andere Lokalisationen
86.70↔	Gestielte oder freie Lappen, n.n.bez.	86.76.1a↔	Grossflächige Dehnungsplastik an Oberschenkel und Unterschenkel
86.74.00↔	Anbr von gestielt oder fr Lappen an And Lok, n.n.bez.	86.76.1b↔	Grossflächige Dehnungsplastik am Fuss
86.74.10↔	Kleinflächige Dehnungsplastik am Kopf (ausser Lippe und Mund)	86.76.20↔	Grofl VerschiebeRotationspl a Kopf (auss Lip u Mund)
86.74.11↔	Kleinflächige Dehnungsplastik am Hals	86.76.21↔	Grossflächige Verschiebe-Rotationsplastik am Hals
86.74.12↔	Kleinflächige Dehnungsplastik an Schulter und Oberarm	86.76.22↔	Grossfl Verschiebe-Rotationsplastik an Schulter und Oberarm
86.74.13↔	Kleinflächige Dehnungsplastik am Unterarm	86.76.23↔	Grossflächige Verschiebe-Rotationsplastik am Unterarm
86.74.14↔	Kleinflächige Dehnungsplastik an Brustwand und Rücken	86.76.24↔	Grossfl Verschiebe-Rotationsplastik an Brustwand und Rücken
86.74.15↔	Kleinflächige Dehnungsplastik an der Bauchregion	86.76.25↔	Grossflächige Verschiebe-Rotationsplastik an der Bauchregion
86.74.16↔	Kleinflächige Dehnungsplastik an der Leisten- und Genitalregion	86.76.26↔	Grofl VerschiebeRotationspl an d Leist und Genreg
86.74.17↔	Kleinflächige Dehnungsplastik am Gesäss	86.76.27↔	Grossflächige Verschiebe-Rotationsplastik am Gesäss
86.74.18↔	Kleinflächige Dehnungsplastik an Oberschenkel und Unterschenkel	86.76.28↔	Grofl VerschiebeRotationspl an Os und Unterschenkel
86.74.19↔	Kleinflächige Dehnungsplastik, an andere Lokalisationen	86.76.29↔	Grossfl Verschiebe-Rotationsplastik an andere Lokalisation
86.74.1a↔	Kleinflächige Dehnungsplastik am Fuss	86.76.2a↔	Grossflächige Verschiebe-Rotationsplastik am Fuss
86.74.20↔	Klfl VerschiebeRotationspl a Kopf (auss Lip und Mund)	86.76.30↔	Grofl Transpositionsplastik a Kopf (auss Lip und Mund)
86.74.21↔	Kleinflächige Verschiebe-Rotationsplastik am Hals	86.76.31↔	Grossflächige Transpositionsplastik am Hals
86.74.22↔	Klfl VerschiebeRotationsplastik an Schulter und Oba	86.76.32↔	Grossflächige Transpositionsplastik an Schulter und Oberarm
86.74.23↔	Kleinflächige Verschiebe-Rotationsplastik am Unterarm	86.76.33↔	Grossflächige Transpositionsplastik am Unterarm
86.74.25↔	Klfl VerschiebeRotationsplastik an Bruw und Rücken	86.76.34↔	Grossflächige Transpositionsplastik an Brustwand und Rücken
86.74.26↔	Kleinflächige Verschiebe-Rotationsplastik an der Bauchregion	86.76.35↔	Grossflächige Transpositionsplastik an der Bauchregion
86.74.27↔	Klfl VerschiebeRotationspl an d Leist und Genreg	86.76.36↔	Grofl Transpositionsplastik an d Leisten und Genreg
86.74.28↔	Kleinflächige Verschiebe-Rotationsplastik am Gesäss	86.76.37↔	Grossflächige Transpositionsplastik am Gesäss
86.74.29↔	Klfl VerschiebeRotationsplastik, an And Lok	86.76.38↔	Grofl Transpositionsplastik an Os und Unterschenkel
86.74.2a↔	Klfl VerschiebeRotationspl an Os und Unterschenkel	86.76.39↔	Grossflächige Transpositionsplastik an andere Lokalisation
86.74.2b↔	Kleinflächige Verschiebe-Rotationsplastik am Fuss	86.76.3a↔	Grossflächige Transpositionsplastik am Fuss
86.74.30↔	Klfl Transpositionsplastik a Kopf (auss Lip und Mund)	86.76.40↔	Grossfl Insellappenplastik am Kopf (ausser Lippe und Mund)
86.74.31↔	Kleinflächige Transpositionsplastik am Hals	86.76.41↔	Grossflächige Insellappenplastik am Hals
86.74.32↔	Kleinflächige Transpositionsplastik an Schulter und Oberarm	86.76.42↔	Grossflächige Insellappenplastik an Schulter und Oberarm
86.74.33↔	Kleinflächige Transpositionsplastik am Unterarm	86.76.43↔	Grossflächige Insellappenplastik am Unterarm
86.74.34↔	Kleinflächige Transpositionsplastik an Brustwand und Rücken	86.76.44↔	Grossflächige Insellappenplastik an Brustwand und Rücken
86.74.35↔	Kleinflächige Transpositionsplastik an der Bauchregion	86.76.45↔	Grossflächige Insellappenplastik an der Bauchregion
86.74.36↔	Klfl Transpositionsplastik an d Leisten und Genreg	86.76.46↔	Grofl Insellappenplastik an d Leisten und Genreg
86.74.37↔	Kleinflächige Transpositionsplastik am Gesäss	86.76.47↔	Grossflächige Insellappenplastik am Gesäss
86.74.38↔	Klfl Transpositionsplastik an Os und Unterschenkel	86.76.48↔	Grofl Insellappl an Oberschenkel und Unterschenkel
86.74.39↔	Kleinflächige Transpositionsplastik, an andere Lokalisationen	86.76.49↔	Grossflächige Insellappenplastik, an andere Lokalisationen
86.74.3a↔	Kleinflächige Transpositionsplastik am Fuss	86.76.4a↔	Grossflächige Insellappenplastik am Fuss
86.74.40↔	Kleinfl Insellappenplastik am Kopf (ausser Lippe und Mund)	86.76.99↔	Anbr von gestielt o fr Lp an And Lok, Grofl, sonstige
86.74.41↔	Kleinflächige Insellappenplastik am Hals	86.77.00↔	Anbringen von sonstiger lokaler Lappenplastik, n.n.bez.
86.74.42↔	Kleinflächige Insellappenplastik an Schulter und Oberarm	86.77.10↔	Sonstige lokale Lappenplastik am Kopf (ausser Lippe und Mund)
86.74.43↔	Kleinflächige Insellappenplastik am Unterarm	86.77.11↔	Sonstige lokale Lappenplastik am Hals
86.74.44↔	Kleinflächige Insellappenplastik an Brustwand und Rücken	86.77.12↔	Sonstige lokale Lappenplastik an Schulter und Oberarm
86.74.45↔	Kleinflächige Insellappenplastik an der Bauchregion	86.77.13↔	Sonstige lokale Lappenplastik am Unterarm
86.74.46↔	Kleinflächige Insellappl an d Leisten und Genreg	86.77.14↔	Sonstige lokale Lappenplastik an Brustwand und Rücken
86.74.47↔	Kleinflächige Insellappenplastik am Gesäss	86.77.15↔	Sonstige lokale Lappenplastik an der Bauchregion
86.74.48↔	Klfl Insellappl an Oberschenkel und Unterschenkel	86.77.16↔	Sonstige lokale Lappenplastik an der Leisten- und Genitalregion
86.74.49↔	Kleinflächige Insellappenplastik, an andere Lokalisationen	86.77.17↔	Sonstige lokale Lappenplastik am Gesäss
86.74.4a↔	Kleinflächige Insellappenplastik am Fuss	86.77.18↔	Sonst lokale Lappenplastik an Oberschenkel und Uschenkel
86.74.50↔	Kleinflächige Z-Plastik am Kopf (ausser Lippe und Mund)	86.77.19↔	Sonstige lokale Lappenplastik, an andere Lokalisationen
86.74.51↔	Kleinflächige Z-Plastik am Hals	86.77.1a↔	Sonstige lokale Lappenplastik am Fuss
86.74.52↔	Kleinflächige Z-Plastik an Schulter und Oberarm	86.77.99↔	Anbringen von sonstiger lokaler Lappenplastik, sonstige

86.78.00↔	Sonstige Lappenplastiken, n.n.bez.	86.78.34↔	Komb Plast Eingr an Haut u Unterhaut von Bruw u Rücken
86.78.10↔	Anbr v fr Lp m mkrvsk Anast a Kpf (auss Lp u Mnd)	86.78.35↔	Komb Plast Eingr an Haut und Unterhaut von Bauchreg
86.78.11↔	Anbr von fr Lappen mit mikrovasculärer Anast a Hals	86.78.36↔	Komb Plast Eingr an Haut u Unterhaut d Leist u Genreg
86.78.12↔	Anbr von fr Lp m mikrovasculärer Anast an Schulter und Oba	86.78.37↔	Komb plastische Eingr an Haut und Unterhaut d Gesäss
86.78.13↔	Anbr von fr Lp mit mikrovasculärer Anast a Unterarm	86.78.38↔	Komb Plast Eingr an Haut u Unterhaut d unteren Extrem
86.78.14↔	Anbr von fr Lp m mikrovasculärer Anast an Bruw und Rücken	86.78.39↔	Komb plastische Eingr an Haut und Unterhaut and Lok
86.78.15↔	Anbr von fr Lp mit mikrovasculärer Anast an Bauchreg	86.78.40↔	Anbr v sonst gestielt o fr Lp a Kopf (auss Lip u Mund)
86.78.16↔	Anbr von fr Lp m mikrovasculärer Anast an d Leist u Genreg	86.78.41↔	Anbringen von sonstigem gestielten oder freien Lappen am Hals
86.78.17↔	Anbr von fr Lappen mit mikrovasculärer Anast a Gesäss	86.78.42↔	Anbr von sonstigem gestielt o fr Lp an Schult und Oba
86.78.18↔	Anbr von fr Lp m mikrovasculärer Anast an d unteren Extrem	86.78.43↔	Anbr von sonstigem gestielt oder fr Lappen a Unterarm
86.78.19↔	Anbr von fr Lp mit mikrovasculärer Anast an And Lok	86.78.44↔	Anbr von sonstigem gestielt o fr Lp an Bruw und Rücken
86.78.20↔	Anbr v gstielt rg Lp o gstielt Frln a Kpf (auss Lp u Mnd)	86.78.45↔	Anbr von sonstigem gestielt oder fr Lp an d Bauchreg
86.78.21↔	Anbr von gestielt regionalem Lp o gestielt Frln a Ha	86.78.46↔	Anbr von sonst gestielt o fr Lp an d Leist und Genreg
86.78.22↔	Anbr v gstielt rg Lp o gstielt Frln an Schl u Ob	86.78.47↔	Anbringen von sonstm gestielten o freien Lappen am Gesäss
86.78.23↔	Anbr von gestielt reg Lp o gestielt Frln a Unterarm	86.78.48↔	Anbr von sonst gestielt o fr Lp an d unteren Extrem
86.78.24↔	Anbr v gstielt rg Lp o gstielt Frln an Brw u Rückn	86.78.49↔	Anbr von sonstigem gestielt oder fr Lappen an And Lok
86.78.25↔	Anbr v gestielt reg Lp o gestielt Frln an d Bauchreg	86.78.99↔	Sonstige Lappenplastiken, sonstige
86.78.26↔	Anbr v gstielt rg Lp o gstielt Frln an d Leist u Gnrg	86.83.00↔	Gewebereduktionsplastik, n.n.bez.
86.78.27↔	Anbr von gestielt reg Lp o gestielt Frln a Gesäss	86.83.13↔	Gewebereduktionsplastik an Unterarm
86.78.28↔	Anbr v gstielt rg Lp o gstielt Frln an d unt Extrm	86.83.14↔	Gewebereduktionsplastik an Hand
86.78.29↔	Anbr von gestielt reg Lp o gestielt Frln an And Lok	86.83.15↔	Gewebereduktionsplastik an der Bauchregion
86.78.30↔	Kmb Plst Ingr an Haut u Unth d Kpfs (auss Lp u Mnd)	86.83.16↔	Gewebereduktionsplastik an d Leist u Genreg o a Gesäss
86.78.31↔	Komb plastische Eingr an Haut und Unterhaut d Halses	86.83.17↔	Gewebereduktionsplastik an der unteren Extremität
86.78.32↔	Komb Plast Eingr an Haut u Unterhaut von Schult u Oba	86.83.19↔	Gewebereduktionsplastik an anderer Lokalisation
86.78.33↔	Komb Plast Eingr an Haut und Unterhaut d Unterarmes	86.83.99↔	Gewebereduktionsplastik, sonstige

ADRG D28**Monognathe Osteotomie und komplexe Eingriffe an Kopf und Hals oder andere Eingriffe an Kopf und Hals bei bösartiger Neubildung**

(Hauptdiagnose in Tabelle D28-1 oder Prozedur in Tabelle D28-2) und Prozedur in Tabelle D28-3

DRG D28Z**Monognathe Osteotomie und komplexe Eingriffe an Kopf und Hals oder andere Eingriffe an Kopf und Hals bei bösartiger Neubildung****Hauptdiagnose D28-1**

C00.0	Bösartige Neubildung: Äussere Oberlippe	C06.8	BNB: Sonst u nnbez Teile Mund, mehrere Teilber überlapp
C00.1	Bösartige Neubildung: Äussere Unterlippe	C06.9	Bösartige Neubildung: Mund, nicht näher bezeichnet
C00.2	Bösartige Neubildung: Äussere Lippe, nicht näher bezeichnet	C07	Bösartige Neubildung der Parotis
C00.3	Bösartige Neubildung: Oberlippe, Innenseite	C08.0	Bösartige Neubildung: Glandula submandibularis
C00.4	Bösartige Neubildung: Unterlippe, Innenseite	C08.1	Bösartige Neubildung: Glandula sublingualis
C00.5	Bösartige Neubildung: Lippe, nnbez, Innenseite	C08.8	BNB: Grosse Speicheldrüsen, mehrere Teilbereiche überlapp
C00.6	Bösartige Neubildung: Lippenkommissur	C08.9	Bösartige Neubildung: Grosse Speicheldrüse, nnbez
C00.8	BNB: Lippe, mehrere Teilbereiche überlappend	C09.0	Bösartige Neubildung: Fossa tonsillaris
C00.9	Bösartige Neubildung: Lippe, nicht näher bezeichnet	C09.1	Bösartige Neubildung: Gaumenbogen (vorderer) (hinterer)
C01	Bösartige Neubildung des Zungengrundes	C09.8	BNB: Tonsille, mehrere Teilbereiche überlappend
C02.0	Bösartige Neubildung: Zungenrücken	C09.9	Bösartige Neubildung: Tonsille, nicht näher bezeichnet
C02.1	Bösartige Neubildung: Zungenrand	C10.0	Bösartige Neubildung: Vallecula epiglottica
C02.2	Bösartige Neubildung: Zungenunterfläche	C10.1	Bösartige Neubildung: Vorderfläche der Epiglottis
C02.3	BNB: Vordere zwei Drittel der Zunge, Bereich nnbez	C10.2	Bösartige Neubildung: Seitenwand des Oropharynx
C02.4	Bösartige Neubildung: Zungentonsille	C10.3	Bösartige Neubildung: Hinterwand des Oropharynx
C02.8	BNB: Zunge, mehrere Teilbereiche überlappend	C10.4	Bösartige Neubildung: Kiemengang
C02.9	Bösartige Neubildung: Zunge, nicht näher bezeichnet	C10.8	BNB: Oropharynx, mehrere Teilbereiche überlappend
C03.0	Bösartige Neubildung: Oberkieferzahnfleisch	C10.9	Bösartige Neubildung: Oropharynx, nicht näher bezeichnet
C03.1	Bösartige Neubildung: Unterkieferzahnfleisch	C11.0	Bösartige Neubildung: Obere Wand des Nasopharynx
C03.9	Bösartige Neubildung: Zahnfleisch, nicht näher bezeichnet	C11.1	Bösartige Neubildung: Hinterwand des Nasopharynx
C04.0	Bösartige Neubildung: Vorderer Teil des Mundbodens	C11.2	Bösartige Neubildung: Seitenwand des Nasopharynx
C04.1	Bösartige Neubildung: Seitlicher Teil des Mundbodens	C11.3	Bösartige Neubildung: Vorderwand des Nasopharynx
C04.8	BNB: Mundboden, mehrere Teilbereiche überlappend	C11.8	BNB: Nasopharynx, mehrere Teilbereiche überlappend
C04.9	Bösartige Neubildung: Mundboden, nicht näher bezeichnet	C11.9	Bösartige Neubildung: Nasopharynx, nicht näher bezeichnet
C05.0	Bösartige Neubildung: Harter Gaumen	C12	Bösartige Neubildung des Recessus piriformis
C05.1	Bösartige Neubildung: Weicher Gaumen	C13.0	Bösartige Neubildung: Regio postcricioidea
C05.2	Bösartige Neubildung: Uvula	C13.1	BNB: Aryepiglottische Falte, hypopharyngeale Seite
C05.8	BNB: Gaumen, mehrere Teilbereiche überlappend	C13.2	Bösartige Neubildung: Hinterwand des Hypopharynx
C05.9	Bösartige Neubildung: Gaumen, nicht näher bezeichnet	C13.8	BNB: Hypopharynx, mehrere Teilbereiche überlappend
C06.0	Bösartige Neubildung: Wangenschleimhaut	C13.9	Bösartige Neubildung: Hypopharynx, nicht näher bezeichnet
C06.1	Bösartige Neubildung: Vestibulum oris	C14.0	Bösartige Neubildung: Pharynx, nicht näher bezeichnet
C06.2	Bösartige Neubildung: Retromolarregion	C14.2	BNB: Lymphatischer Rachenring [Waldeyer]

C14.8	BNB: Lippe, Mundhöhle u Pharynx, mehr Teilber überlapp	C32.3	Bösartige Neubildung: Larynxknorpel
C30.0	Bösartige Neubildung: Nasenhöhle	C32.8	BNB: Larynx, mehrere Teilbereiche überlappend
C30.1	Bösartige Neubildung: Mittelohr	C32.9	Bösartige Neubildung: Larynx, nicht näher bezeichnet
C31.0	Bösartige Neubildung: Sinus maxillaris [Kieferhöhle]	C39.0	Bösartige Neubildung: Obere Atemwege, Teil nbbez
C31.1	Bösartige Neubildung: Sinus ethmoidalis [Siebbeinzellen]	C46.2	Kaposi-Sarkom Gaumen
C31.2	Bösartige Neubildung: Sinus frontalis [Stirnhöhle]	C76.0	BNB ungenau bezeichneter Lok: Kopf, Gesicht u Hals
C31.3	Bösartige Neubildung: Sinus sphenoidalis [Keilbeinhöhle]	D00.0	Carcinoma in situ Lippe/Mundhöhle/Pharynx
C31.8	BNB: Nasennebenhöhlen, mehrere Teilbereiche überlappend	D02.0	Carcinoma in situ Larynx
C31.9	Bösartige Neubildung: Nasennebenhöhle, nbbez	D37.0	NB unsich/unbek Verhalt Lippe Mundhöh Pharynx
C32.0	Bösartige Neubildung: Glottis	D38.0	NB unsich/unbek Verhalt Larynx
C32.1	Bösartige Neubildung: Supraglottis	H60.2	Otitis externa maligna
C32.2	Bösartige Neubildung: Subglottis		

Prozedur D28-2

04.76↔	Plast Reko e alten traumat Verletz an kran u periph Nn	31.69.20↔	Erweiterungsplastik der Glottis (endolaryngeal)
04.79.00↔	Sonstige Neuroplastik, n.n.bez.	31.69.30↔	Cricothyroidopexie
04.79.10↔	Transplantation und Transp e extrk Hirner m epin Nht	31.69.31↔	Arytenoidopexie
04.79.11↔	Transplantation und Transp d Plexus brachia m epin Nht	31.69.40↔	Konstruktion / Revision einer Neoglottis
04.79.12↔	Transplantation und Transp von Nn d Schult m epin Nht	31.69.41↔	Plastische Rekonstruktion des Larynx
04.79.13↔	Tx und Transp e Nn d Armes und d Hand m epin Nht	31.69.42↔	Plastische Rekonstruktion einer Stimmrippe
04.79.14↔	Tx u Transp von Nn d Rumpfes u d unt Extrem m epin Nht	31.69.99↔	Sonstige plastische Rekonstruktion am Larynx, sonstige
04.79.19↔	Transplantation und Transp e sonst Nervens m epin Nht	40.40↔	Radikale Neck dissection, n.n.bez.
04.79.20↔	Transplantation und Transposition e Nn m intersz Nht	40.41.00↔	Radikale unilaterale Neck dissection, n.n.bez.
04.79.21↔	Tx und Transp e extrk Hirner m intersz Nht	40.41.10↔	Sel (funkt) Neck dissec, supraomohyoid (Reg IIII)
04.79.22↔	Tx und Transp d Plexus brachia m intersz Nht	40.41.11↔	Selektive (funktionelle) Neck dissection, lateral (Region II-IV)
04.79.23↔	Tx und Transp von Nn d Schult m intersz Nht	40.41.12↔	Sel (funkt) Neck dissec, anterolateral (Reg IIV)
04.79.24↔	Tx und Transp e Nn d Armes und d Hand m intersz Nht	40.41.13↔	Sel (funkt) Neck dissec, posterolateral (Reg IIIV)
04.79.25↔	Tx u Trnsp v Nn d Rmpfs u d unt Extrm m intrfsz Nht	40.41.14↔	Selektive (funktionelle) Neck dissection, central (Region VI)
04.79.29↔	Transplantation und Transp e sonst Nn m intersz Nht	40.41.20↔	Radikale Neck dissection (inkl. modifiziert)
04.79.99↔	Sonstige Neuroplastik, sonstige	40.41.21↔	Extended Neck dissection
16.51.00↔	Exent d Orbita mit Entf ben Strukturen, n.n.bez.	40.41.99↔	Radikale unilaterale Neck dissection, sonstige
16.51.10↔	Exent d Orb m Entf ben Strukturen, m Erhalt d Lidhaut	40.42↔	Radikale bilaterale Neck dissection
16.51.11↔	Exent d Orb m Entf ben Strukturen, oh Erhalt d Lidhaut	76.5x.00↔	Temporomandibuläre Arthroplastik, n.n.bez.
16.51.99↔	Sonstige Exenteration d Orbita mit Entf ben Strukturen	76.5x.10↔	Kondylektomie am Kiefergelenk mit Rekonstruktion
16.52.00↔	Exent d Orb m ther Entf von Orbknoch, n.n.bez.	76.5x.19↔	Sonstige Kondylektomie am Kiefergelenk
16.52.10↔	Exent d Orb m ther Entf v Orbknoch, m Erhalt d Lidhaut	76.5x.20↔	Diskoplastik am Kiefergelenk mit Rekonstruktion
16.52.11↔	Exnt d Orb m thr Entf v Orbknoch, oh Erhlt d Ldhaut	76.5x.29↔	Sonstige Diskoplastik am Kiefergelenk
16.52.99↔	So Exent d Orb m therapeutischem Entf von Orbknoch	76.5x.30↔	Exst d Disc articul a Kiefergelenk mit Rekonstruktion
16.59.00↔	Sonstige Exenteration der Orbita, n.n.bez.	76.5x.39↔	Sonstige Exstirpation d Discus articul a Kiefergelenk
16.59.10↔	Sonstige Exenteration der Orbita, mit Erhalt der Lidhaut	76.5x.40↔	Resektion am Tuberculum articulare des Kiefergelenks
16.59.11↔	Sonstige Exenteration der Orbita, ohne Erhalt der Lidhaut	76.5x.41↔	Plastische Rekonstruktion am Kiefergelenk
16.59.99↔	Sonstige Exenteration der Orbita, sonstige	76.5x.42↔	Glnkstblsierung (bwngngseinschränkd) d Kiefgrl
24.99.00↔	Sonstige zahnärztliche Operationen, n.n.bez.	76.5x.50↔	Arthr Entfernung e freien Gelenkkörpers a Kiefergelenk
24.99.10↔	Freil e enossalen Implant mit Aufsetzen e Distanzhülse	76.5x.59↔	Sonstige Entf e freien Gelenkkörpers a Kiefergelenk
24.99.11↔	Stabilisierung eines Zahnes	76.5x.60↔	Implantation einer Endoprothese am Kiefergelenk
24.99.20↔	Kieferaufbau durch Anwendung eines enoralen Distraktors	76.5x.61↔	Wechsel einer Endoprothese am Kiefergelenk
24.99.99↔	Sonstige zahnärztliche Operation, sonstige	76.5x.90↔	So temporomandibuläre Arthropl o Diskopl a Kiefergel
27.56.00↔	Sonstiges Hauttransplantat an Lippe und Mund, n.n.bez.	76.5x.99↔	Temporomandibuläre Arthroplastik, sonstige
27.56.10↔	Kleinflächiges Spalthauttransplantat an Lippe und Mund	76.61.00↔	Geschl Osteopl [Osteotomie] a Ramus mand, n.n.bez.
27.56.20↔	Grossflächiges Spalthauttransplantat an Lippe und Mund	76.61.10↔	Geschl Osteopl [Osteotomie] a Ramus mand, oh Distrak
27.56.30↔	Kleinflächige heterologe Hauttransplantation an die Lippe	76.61.20↔	Geschl Osteopl [Osteotomie] a Ramus mand, m Distrak
27.56.40↔	Grossflächig heterologe Hauttransplantation an die Lippe	76.61.99↔	Geschl Osteopl [Osteotomie] a Ramus mand, sonstige
27.56.50↔	Kleinflächige homologe Hauttransplantation an d Lippe	76.62.00↔	Off Osteoplastik [Osteotomie] am Ramus mandibulae, nbbez
27.56.60↔	Grossflächig homologe Hauttransplantation an die Lippe	76.62.10↔	Off Osteopl [Osteotomie] a Ramus mand, oh Disktraktion
27.56.99↔	Sonstiges Hauttransplantat an Lippe und Mund, sonstige	76.62.20↔	Off Osteoplastik [Osteotomie] a Ramus mand, m Distrak
30.29.00↔	Sonstige partielle Laryngektomie, n.n.bez.	76.62.99↔	Off Osteoplastik [Osteotomie] am Ramus mandibulae, sonst
30.29.10↔	Cricohyoidoepiglottopexy (CHEP)	76.63.00↔	Osteoplastik [Osteotomie] am Corpus mandibulae, n.n.bez.
30.29.11↔	Cricohyoidopexy (CHP)	76.63.10↔	Ostpl [Ost] i stl Alv o m frntlr Kntnsdtrg d Md o Dstrk
30.29.20↔	Partielle Larynx-Pharynx-Resektion	76.63.11↔	Ostpl [Ost] i frnt Alvkr o m Kntdrcht a hr Mdst o Dstrk
30.29.21↔	Partielle Laryngektomie frontale (Huet)	76.63.12↔	Osteoplastik [Osteotomie] zur Kinnverlagerung ohne Distraktion
30.29.22↔	Partielle Laryngektomie frontolaterale (Leroux-Robert)	76.63.20↔	Verlag d Alveolarfortsatzes d hor Distrak na Osteot
30.29.30↔	Arytenoidektomie	76.63.21↔	Verlagerung d Mand d Distrak na Osteot i hor Mandast
30.29.99↔	Sonstige partielle Laryngektomie, sonstige	76.63.99↔	Osteoplastik [Osteotomie] am Corpus mandibulae, sonstige
31.69.00↔	Sonstige plastische Rekonstruktion am Larynx, n.n.bez.	76.64↔	Sonstige orthognathische Chirurgie an der Mandibula
31.69.10↔	Laryngoplastik, n.n.bez.	76.65.00↔	Segmentale Osteoplastik [Osteotomie] der Maxilla, n.n.bez.
31.69.11↔	Medialisierung Laryngoplastik, n.n.bez.	76.65.10↔	Segmentale Osteopl [Osteotomie] d Maxilla, oh Distrak
31.69.12↔	Medialisierung Laryngoplastik, Thyroplastik Typ I	76.65.20↔	Osteotomie d Maxilla im front Alveokber, mit Distrak
31.69.13↔	Medialisierung Laryngoplastik durch Injektion	76.65.21↔	Osteotomie d Maxilla i seitlichen Alveokber, m Distrak
31.69.14↔	Medialisierung Laryngoplastik, externer Zugang	76.65.22↔	Ost d Mxll i frnt u seilt Alvkr i mr Sgmntn, m Dstrk

76.65.99↔	Segmentale Osteoplastik [Osteotomie] der Maxilla, sonstige	76.79.30↔	So off Rep e nasoethmoidalen Mittgesichtsfraktur
76.66.00↔	Totale Osteoplastik [Osteotomie] der Maxilla, n.n.bez.	76.79.31↔	So off Rep e zentrolateralen Mittgesichtsfraktur
76.66.10↔	Totale Osteoplastik [Osteotomie] der Maxilla ohne Distraction	76.79.39↔	Sonstige off Rep e sonstigen lat Mittgesichtsfraktur
76.66.20↔	Osteot d Maxilla i d LeFortEbene i e Stück m Distrak	76.79.40↔	S off Rp kmbnietr Mttschftsfrktrn (Mrfchfx)
76.66.21↔	Osteot d Mxl i d LFrtlEbn i 2 Stückn m Dstrk	76.79.99↔	Sonstige offene Reposition e Gesichtsschäfx, sonstige
76.66.22↔	Osteot d Mxl i d LFrtlEbn i 3 o mhr Stückn m Dstrk	78.10↔	Anlegen eines Fixateur externe, ohne Angabe der Lokalisation
76.66.30↔	Plast Reko u Augm d Maxilla d tot Auflagerungsplastik	78.19.90↔	Geschl Rep e Fx So bez Kn m Knochfix d Fixat ext
76.66.99↔	Totale Osteoplastik [Osteotomie] der Maxilla, sonstige	78.19.91↔	Off Rep e Fx sonstiger bez Kn m Knochfix d Fixat ext
76.74↔	Offene Reposition einer Maxillafraktur	78.19.99↔	Al e Fxt ext a And nã bz Kn, au Gschk (Inkl. Rp v Fx), S
76.76.00↔	Offene Reposition einer Mandibulafraktur, n.n.bez.	78.59.00↔	Inn Knfx o Rp d Fx an and nãh bz Kn, au Gschk, nmbz
76.76.10↔	Offene Reposition einer Einfachfraktur des Corpus mandibulae	78.59.90↔	Rv v Osteosynthmt (h MtWh) an and nãh bz Kn, au Gschk
76.76.11↔	Offene Reposition einer Mehrfachfraktur des Corpus mandibulae	78.59.99↔	Inn Knchfx oh Rp d Fx an and nãh bz Kn, auss Gschk, S
76.76.20↔	Off Rep (von aussen) e Einf o Merfachfx d Ram mand	84.53.00↔	Implnt v int Verlängvrr d Extrm m knt Trkt, n.n.bz.
76.76.21↔	Off Rep (transoral) e Einf o Merfachfx d Ram mand	84.53.10↔	Implant e Ni motor int Verlängerungs oder Kntranspsys
76.76.30↔	Off Rep (transoral von aussen) e Fx d Proc articul mand	84.53.11↔	Implant e motor int Verlängerungs oder Kntranspsys
76.76.99↔	Offene Reposition einer Mandibulafraktur, sonstige	84.53.99↔	Implant v int Verlängvrr d Extrm m kinet Trakt, So
76.79.00↔	Sonstige offene Reposition e Gesichtsschäfx, n.n.bez.	84.54↔	Implant von So int Verlängerungsvorrichtung d Extrm
76.79.10↔	Sonstige offene Reposition einer Fraktur des Orbitadaches	84.71↔	Anlegen einer externen Fixationsvorrichtung, eindimensional
76.79.11↔	Sonstige offene Reposition e Fx d lateralen Orbitawand	84.72↔	Anlegen einer externen Fixationsvorrichtung, Ringsystem
76.79.19↔	Sonstige offene Reposition einer sonstigen Orbitafraktur	84.73↔	Anlegen einer gemischten Vorrichtung
76.79.20↔	Sonstige offene Reposition einer Stirnhöhlenwandfraktur		

Prozedur D28-3

04.76↔	Plast Reko e alten traumat Verletz an kran u periph Nn	30.29.21↔	Partielle Laryngektomie frontale (Huet)
04.79.00↔	Sonstige Neuroplastik, n.n.bez.	30.29.22↔	Partielle Laryngektomie frontolaterale (Leroux-Robert)
04.79.10↔	Transplantation und Transp e extrk Hirner m epin Nht	30.29.30↔	Arytenoidektomie
04.79.11↔	Transplantation und Transp d Plexus brachia m epin Nht	30.29.99↔	Sonstige partielle Laryngektomie, sonstige
04.79.12↔	Transplantation und Transp von Nn d Schult m epin Nht	31.69.00↔	Sonstige plastische Rekonstruktion am Larynx, n.n.bez.
04.79.13↔	Tx und Transp e Nn d Armes und d Hand m epin Nht	31.69.10↔	Laryngoplastik, n.n.bez.
04.79.14↔	Tx u Transp von Nn d Rumpfes u d unt Extre m epin Nht	31.69.11↔	Medialisierung Laryngoplastik, n.n.bez.
04.79.19↔	Transplantation und Transp e sonst Nervens m epin Nht	31.69.12↔	Medialisierung Laryngoplastik, Thyroplastik Typ I
04.79.20↔	Transplantation und Transposition e Nn m intersz Nht	31.69.13↔	Medialisierung Laryngoplastik durch Injektion
04.79.21↔	Tx und Transp e extrk Hirner m intersz Nht	31.69.14↔	Medialisierung Laryngoplastik, externer Zugang
04.79.22↔	Tx und Transp d Plexus brachia m intersz Nht	31.69.20↔	Erweiterungsplastik der Glottis (endolaryngeal)
04.79.23↔	Tx und Transp von Nn d Schult m intersz Nht	31.69.30↔	Cricothyroidopexie
04.79.24↔	Tx und Transp e Nn d Armes und d Hand m intersz Nht	31.69.31↔	Arytenoidopexie
04.79.25↔	Tx u Trns v Nn d Rmpfs u d unt Extrm m intrfsz Nht	31.69.40↔	Konstruktion / Revision einer Neoglottis
04.79.29↔	Transplantation und Transp e sonst Nn m intersz Nht	31.69.41↔	Plastische Rekonstruktion des Larynx
04.79.99↔	Sonstige Neuroplastik, sonstige	31.69.42↔	Plastische Rekonstruktion einer Stimmrinne
16.51.00↔	Exent d Orbita mit Entf ben Strukturen, n.n.bez.	31.69.99↔	Sonstige plastische Rekonstruktion am Larynx, sonstige
16.51.10↔	Exent d Orb m Entf ben Strukturen, m Erhalt d Lidhaut	40.40↔	Radikale Neck dissection, n.n.bez.
16.51.11↔	Exent d Orb m Entf ben Strukturen, oh Erhalt d Lidhaut	40.41.00↔	Radikale unilaterale Neck dissection, n.n.bez.
16.51.99↔	Sonstige Exenteration d Orbita mit Entf ben Strukturen	40.41.10↔	Sel (funkt) Neck dissec, supraomohyoid (Reg III)
16.52.00↔	Exent d Orb m ther Entf von Orbknoch, n.n.bez.	40.41.11↔	Selektive (funktionelle) Neck dissection, lateral (Region II-IV)
16.52.10↔	Exent d Orb m ther Entf v Orbknoch, m Erhalt d Lidhaut	40.41.12↔	Sel (funkt) Neck dissec, anterolateral (Reg IV)
16.52.11↔	Exnt d Orb m thr Entf v Orbknch, oh Erhlt d Ldhaut	40.41.13↔	Sel (funkt) Neck dissec, posterolateral (Reg IIIV)
16.52.99↔	So Exent d Orb m therapeutischem Entf von Orbknoch	40.41.14↔	Selektive (funktionelle) Neck dissection, central (Region VI)
16.59.00↔	Sonstige Exenteration der Orbita, n.n.bez.	40.41.20↔	Radikale Neck dissection (inkl. modifiziert)
16.59.10↔	Sonstige Exenteration der Orbita, mit Erhalt der Lidhaut	40.41.21↔	Extended Neck dissection
16.59.11↔	Sonstige Exenteration der Orbita, ohne Erhalt der Lidhaut	40.41.99↔	Radikale unilaterale Neck dissection, sonstige
16.59.99↔	Sonstige Exenteration der Orbita, sonstige	40.42↔	Radikale bilaterale Neck dissection
21.72↔	Offene Reposition einer Nasenfraktur	76.09.00↔	Sonstige Inzision an Gesichtsschädelknochen, n.n.bez.
24.99.00↔	Sonstige zahnärztliche Operationen, n.n.bez.	76.09.10↔	Reosteotomie nach Frakturposition
24.99.10↔	Freie e enossale Implant mit Aufsetzen e Distanzhülse	76.09.99↔	Sonstige Inzision an Gesichtsschädelknochen, sonstige
24.99.11↔	Stabilisierung eines Zahnes	76.2x.00↔	Lokale Exz oder Destr e Läsion an Gschk, n.n.bez.
24.99.20↔	Kieferaufbau durch Anwendung eines enoralen Distraktors	76.2x.10↔	Dekortikation eines Gesichtsschädelknochens
24.99.99↔	Sonstige zahnärztliche Operation, sonstige	76.2x.11↔	Exzision von periostalem Gewebe an Gesichtsschädelknochen
27.56.00↔	Sonstiges Hauttransplantat an Lippe und Mund, n.n.bez.	76.2x.12↔	Abtragung (modellierende Osteotomie) an Gesichtsschädelkn
27.56.10↔	Kleinflächiges Spalthauttransplantat an Lippe und Mund	76.2x.20↔	Destruktion einer Läsion an Gesichtsschädelknochen
27.56.20↔	Grossflächiges Spalthauttransplantat an Lippe und Mund	76.2x.99↔	Lokale Exz oder Destr e Läsion an Gschk, sonstige
27.56.30↔	Kleinflächige heterologe Hauttransplantation an die Lippe	76.5x.00↔	Temporomandibuläre Arthroplastik, n.n.bez.
27.56.40↔	Grossflächig heterologe Hauttransplantation an die Lippe	76.5x.10↔	Kondylektomie am Kiefergelenk mit Rekonstruktion
27.56.50↔	Kleinflächige homologe Hauttransplantation an d Lippe	76.5x.19↔	Sonstige Kondylektomie am Kiefergelenk
27.56.60↔	Grossflächig homologe Hauttransplantation an die Lippe	76.5x.20↔	Diskoplastik am Kiefergelenk mit Rekonstruktion
27.56.99↔	Sonstiges Hauttransplantat an Lippe und Mund, sonstige	76.5x.29↔	Sonstige Diskoplastik am Kiefergelenk
30.29.00↔	Sonstige partielle Laryngektomie, n.n.bez.	76.5x.30↔	Exst d Disc articul a Kiefergelenk mit Rekonstruktion
30.29.10↔	Cricohyoidoepiglottopexy (CHEP)	76.5x.39↔	Sonstige Exstirpation d Disc articul a Kiefergelenk
30.29.11↔	Cricohyoidopexy (CHP)	76.5x.40↔	Resektion am Tuberculum articulare des Kiefergelenks
30.29.20↔	Partielle Larynx-Pharynx-Resektion	76.5x.41↔	Plastische Rekonstruktion am Kiefergelenk

76.5x.42↔	Glinkstblsierng (bwngngseinschränkd) d Kiefergl	76.76.11↔	Offene Reposition einer Mehrfachfraktur des Corpus mandibulae
76.5x.50↔	Arthr Entfernung e freien Gelenkkörpers a Kiefergelenk	76.76.20↔	Off Rep (von aussen) e Einf o Merfachfx d Ram mand
76.5x.59↔	Sonstige Entf e freien Gelenkkörpers a Kiefergelenk	76.76.21↔	Off Rep (transoral) e Einf o Merfachfx d Ram mand
76.5x.60↔	Implantation einer Endoprothese am Kiefergelenk	76.76.30↔	Off Rep (transoral von aussen) e Fx d Proc articl mand
76.5x.61↔	Wechsel einer Endoprothese am Kiefergelenk	76.76.99↔	Offene Reposition einer Mandibulafraktur, sonstige
76.5x.90↔	So temporomandibuläre Arthropl o Diskopl a Kiefergelenk	76.77.00↔	Offene Reposition einer Processus alveolaris-Fraktur, n.n.bez.
76.5x.99↔	Temporomandibuläre Arthroplastik, sonstige	76.77.10↔	Offene Reposition einer Processus alveolaris-Fraktur der Maxilla
76.61.00↔	Geschl Osteopl [Osteotomie] a Ramus mand, n.n.bez.	76.77.11↔	Offene Reposition e Processus alveolFx d Mandibula
76.61.10↔	Geschl Osteopl [Osteotomie] a Ramus mand, oh Distrak	76.77.99↔	Offene Reposition einer Processus alveolaris-Fraktur, sonstige
76.61.20↔	Geschl Osteopl [Osteotomie] a Ramus mand, m Distrak	76.78.00↔	Sonstige geschl Reposition e Gesichtsschäfx, n.n.bez.
76.61.99↔	Geschl Osteopl [Osteotomie] a Ramus mand, sonstige	76.78.10↔	Geschlossene Reposition einer Stirnhöhlenvorderwandfraktur
76.62.00↔	Off Osteoplastik [Osteotomie] am Ramus mandibulae, nnbez	76.78.11↔	Endoskopische Reposition einer Strinhöhlenvorderwandfraktur
76.62.10↔	Off Osteopl [Osteotomie] a Ramus mand, oh Disktraktion	76.78.20↔	Geschlossene Reposition einer Orbitafraktur
76.62.20↔	Off Osteoplastik [Osteotomie] a Ramus mand, m Distrak	76.78.21↔	Endoskopische Reposition einer Orbitafraktur
76.62.99↔	Off Osteoplastik [Osteotomie] am Ramus mandibulae, sonst	76.78.99↔	Sonstige geschl Reposition e Gesichtsschäfx, sonstige
76.63.00↔	Osteoplastik [Osteotomie] am Corpus mandibulae, n.n.bez.	76.79.00↔	Sonstige offene Reposition e Gesichtsschäfx, n.n.bez.
76.63.10↔	Ostpl [Ost] i stl Alv o m frntr Kntsdtrg d Md o Dstrk	76.79.10↔	Sonstige offene Reposition einer Fraktur des Orbitadaches
76.63.11↔	Ostpl [Ost] i frnt Alvkbr o m Kntdtrcht a hr Mdst o Dstrk	76.79.11↔	Sonstige offene Reposition e Fx d lateralen Orbitawand
76.63.12↔	Osteoplastik [Osteotomie] zur Kinnverlagerung ohne Distraktion	76.79.19↔	Sonstige offene Reposition einer sonstigen Orbitafraktur
76.63.20↔	Verlag d Alveolarfortsatzes d hor Distrak na Osteot	76.79.20↔	Sonstige offene Reposition einer Stirnhöhlenwandfraktur
76.63.21↔	Verlagerung d Mand d Distrak na Osteot i hor Mandast	76.79.30↔	So off Rep e nasoethmoidalen Mittgesichtsfraktur
76.63.99↔	Osteoplastik [Osteotomie] am Corpus mandibulae, sonstige	76.79.31↔	So off Rep e zentralateralen Mittgesichtsfraktur
76.64↔	Sonstige orthognathische Chirurgie an der Mandibula	76.79.39↔	Sonstige off Rep e sonstigen lat Mittgesichtsfraktur
76.65.00↔	Segmentale Osteoplastik [Osteotomie] der Maxilla, n.n.bez.	76.79.40↔	S off Rp kmbnietr Mtgtschftsfrkm (Mrfchfx)
76.65.10↔	Segmentale Osteopl [Osteotomie] d Maxilla, oh Distrak	76.79.99↔	Sonstige offene Reposition e Gesichtsschäfx, sonstige
76.65.20↔	Osteotomie d Maxilla im front Alveokber, mit Distrak	76.94↔	Offene Reposition einer Kiefergelenksluxation
76.65.21↔	Osteotomie d Maxilla i seitlichen Alveokber, m Distrak	78.10↔	Anlegen eines Fixateur externe, ohne Angabe der Lokalisation
76.65.22↔	Ost d Mxl i frnt u seilt Alvkbr i mr Sgmntn, m Dstrk	78.19.90↔	Geschl Rep e Fx So bez Kn m Knochfix d Fixat ext
76.65.99↔	Segmentale Osteoplastik [Osteotomie] der Maxilla, sonstige	78.19.91↔	Off Rep e Fx sonstiger bez Kn m Knochfix d Fixat ext
76.66.00↔	Totale Osteoplastik [Osteotomie] der Maxilla, n.n.bez.	78.59.00↔	Inn Knfx o Rp d Fx an and näh bz Kn, au Gschk, nnbz
76.66.10↔	Totale Osteoplastik [Osteotomie] der Maxilla ohne Distraktion	78.59.90↔	Rv v Osteosynthmt (h MitWh) an and näh bz Kn, au Gschk
76.66.20↔	Osteot d Maxilla i d LeFortEbene i e Stück m Distrak	78.59.99↔	Inn Knchfx oh Rp d Fx an and näh bz Kn, auss Gschk, S
76.66.21↔	Osteot d Mxl i d LFrtIEbn i 2 Stückn m Dstrk	84.53.00↔	Implnt v int Vrlängvrr d Extrm m knt Trkt, n.n.bz.
76.66.22↔	Osteot d Mxl i d LFrtIEbn i 3 o mhr Stückn m Dstrk	84.53.10↔	Implant e Ni motor int Verlängerungs oder Kntranspsys
76.66.30↔	Plast Reko u Augm d Maxilla d tot Auflagerungsplastik	84.53.11↔	Implant e motor int Verlängerungs oder Kntranspsys
76.66.99↔	Totale Osteoplastik [Osteotomie] der Maxilla, sonstige	84.53.99↔	Implant v int Verlängvrr d Extrm m kinet Trakt, So
76.70↔	Reposition einer Gesichtsschädelfraktur, n.n.bez.	84.54↔	Implant von So int Verlängerungsvorrichtung d Extrm
76.72↔	Offene Reposition einer Jochbein- und Jochbogenfraktur	84.71↔	Anlegen einer externen Fixationsvorrichtung, eindimensional
76.74↔	Offene Reposition einer Maxillafraktur	84.72↔	Anlegen einer externen Fixationsvorrichtung, Ringsystem
76.76.00↔	Offene Reposition einer Mandibulafraktur, n.n.bez.	84.73↔	Anlegen einer gemischten Vorrichtung
76.76.10↔	Offene Reposition einer Einfachfraktur des Corpus mandibulae		

ADRG D29**Operationen am Kiefer und andere Eingriffe an Kopf und Hals ausser bei bösartiger Neubildung**

Prozedur in Tabelle D29-1

DRG D29Z**Operationen am Kiefer und andere Eingriffe an Kopf und Hals ausser bei bösartiger Neubildung****Prozedur D29-1**

04.76↔	Plast Reko e alten traumat Verletz an kran u periph Nn	16.51.00↔	Exent d Orbita mit Entf ben Strukturen, n.n.bez.
04.79.00↔	Sonstige Neuroplastik, n.n.bez.	16.51.10↔	Exent d Orb m Entf ben Strukturen, m Erhalt d Lidhaut
04.79.10↔	Transplantation und Transp e extrk Hirnner m epin Nht	16.51.11↔	Exent d Orb m Entf ben Strukturen, oh Erhalt d Lidhaut
04.79.11↔	Transplantation und Transp d Plexus brachia m epin Nht	16.51.99↔	Sonstige Exenteration d Orbita mit Entf ben Strukturen
04.79.12↔	Transplantation und Transp von Nn d Schult m epin Nht	16.52.00↔	Exent d Orb m ther Entf von Orbknoch, n.n.bez.
04.79.13↔	Tx und Transp e Nn d Armes und d Hand m epin Nht	16.52.10↔	Exent d Orb m ther Entf v Orbknoch, m Erhalt d Lidhaut
04.79.14↔	Tx u Transp von Nn d Rumpfes u d unt Extremit m epin Nht	16.52.11↔	Exnt d Orb m thr Entf v Orbknoch, oh Erhlt d Lidhaut
04.79.19↔	Transplantation und Transp e sonst Nervens m epin Nht	16.52.99↔	So Exent d Orb m therapeutischem Entf von Orbknoch
04.79.20↔	Transplantation und Transposition e Nn m intersz Nht	16.59.00↔	Sonstige Exenteration der Orbita, n.n.bez.
04.79.21↔	Tx und Transp e extrk Hirner m intersz Nht	16.59.10↔	Sonstige Exenteration der Orbita, mit Erhalt der Lidhaut
04.79.22↔	Tx und Transp d Plexus brachia m intersz Nht	16.59.11↔	Sonstige Exenteration der Orbita, ohne Erhalt der Lidhaut
04.79.23↔	Tx und Transp von Nn d Schult m intersz Nht	16.59.99↔	Sonstige Exenteration der Orbita, sonstige
04.79.24↔	Tx und Transp e Nn d Armes und d Hand m intersz Nht	21.72↔	Offene Reposition einer Nasenfraktur
04.79.25↔	Tx u Transp v Nn d Rmpfs u d unt Extremit m intrfsz Nht	24.99.00↔	Sonstige zahnärztliche Operationen, n.n.bez.
04.79.29↔	Transplantation und Transp e sonst Nn m intersz Nht	24.99.10↔	Freil e enossalen Implant mit Aufsetzen e Distanzhülse
04.79.99↔	Sonstige Neuroplastik, sonstige	24.99.11↔	Stabilisierung eines Zahnes

24.99.20↔	Kieferaufbau durch Anwendung eines enoralen Distraktors	76.61.20↔	Geschl Osteopl [Osteotomie] a Ramus mand, m Distrak
24.99.99↔	Sonstige zahnärztliche Operation, sonstige	76.61.99↔	Geschl Osteopl [Osteotomie] a Ramus mand, sonstige
27.56.00↔	Sonstiges Hauttransplantat an Lippe und Mund, n.n.bez.	76.62.00↔	Off Osteoplastik [Osteotomie] am Ramus mandibulae, nnbez
27.56.10↔	Kleinflächiges Spalthauttransplantat an Lippe und Mund	76.62.10↔	Off Osteopl [Osteotomie] a Ramus mand, oh Disktraktion
27.56.20↔	Grossflächiges Spalthauttransplantat an Lippe und Mund	76.62.20↔	Off Osteoplastik [Osteotomie] a Ramus mand, m Distrak
27.56.30↔	Kleinflächige heterologe Hauttransplantation an die Lippe	76.62.99↔	Off Osteoplastik [Osteotomie] am Ramus mandibulae, sonst
27.56.40↔	Grossflächig heterologe Hauttransplantation an die Lippe	76.63.00↔	Osteoplastik [Osteotomie] am Corpus mandibulae, n.n.bez.
27.56.50↔	Kleinflächige homologe Hauttransplantation an d Lippe	76.63.10↔	Ostpl [Ost] i stl Alv o m frntlr Kntnsdtrg d Md o Dstrk
27.56.60↔	Grossflächig homologe Hauttransplantation an die Lippe	76.63.11↔	Ostpl [Ost] i frnt Alvkr o m Kntdrcht a hr Mdst o Dstrk
30.29.99↔	Sonstiges Hauttransplantat an Lippe und Mund, sonstige	76.63.12↔	Osteoplastik [Osteotomie] zur Kinnverlagerung ohne Distraction
30.29.00↔	Sonstige partielle Laryngektomie, n.n.bez.	76.63.20↔	Verlag d Alveolarfortsatzes d hor Distrak na Osteot
30.29.10↔	Cricohyoidoepiglottopexy (CHEP)	76.63.21↔	Verlagerung d Mand d Distrak na Osteot i hor Mandast
30.29.11↔	Cricohyoidopexy (CHP)	76.63.99↔	Osteoplastik [Osteotomie] am Corpus mandibulae, sonstige
30.29.20↔	Partielle Larynx-Pharynx-Resektion	76.64↔	Sonstige orthognathische Chirurgie an der Mandibula
30.29.21↔	Partielle Laryngektomie frontale (Huet)	76.65.00↔	Segmentale Osteoplastik [Osteotomie] der Maxilla, n.n.bez.
30.29.22↔	Partielle Laryngektomie frontolaterale (Leroux-Robert)	76.65.10↔	Segmentale Osteopl [Osteotomie] d Maxilla, oh Distrak
30.29.30↔	Arytenoidektomie	76.65.20↔	Osteotomie d Maxilla im front Alveokber, mit Distrak
30.29.99↔	Sonstige partielle Laryngektomie, sonstige	76.65.21↔	Osteotomie d Maxilla i seitlichen Alveokber, m Distrak
31.69.00↔	Sonstige plastische Rekonstruktion am Larynx, n.n.bez.	76.65.22↔	Ost d Mxll i frnt u seitl Alvkr i mr Sgmntn, m Dstrk
31.69.10↔	Laryngoplastik, n.n.bez.	76.65.99↔	Segmentale Osteoplastik [Osteotomie] der Maxilla, sonstige
31.69.11↔	Medialisierung Laryngoplastik, n.n.bez.	76.66.00↔	Totale Osteoplastik [Osteotomie] der Maxilla, n.n.bez.
31.69.12↔	Medialisierung Laryngoplastik, Thyroplastik Typ I	76.66.10↔	Totale Osteoplastik [Osteotomie] der Maxilla ohne Distraction
31.69.13↔	Medialisierung Laryngoplastik durch Injektion	76.66.20↔	Osteot d Maxilla i d LeFortIEbene i e Stück m Distrak
31.69.14↔	Medialisierung Laryngoplastik, externer Zugang	76.66.21↔	Osteot d Mxll i d LFrtIEbn i 2 Stück m Dstrk
31.69.20↔	Erweiterungsplastik der Glottis (endolaryngeal)	76.66.22↔	Osteot d Mxll i d LFrtIEbn i 3 o mhr Stück m Dstrk
31.69.30↔	Cricothyroidopexie	76.66.30↔	Plast Reko u Augm d Maxilla d tot Auflagerungsplastik
31.69.31↔	Arytenoidopexie	76.66.99↔	Totale Osteoplastik [Osteotomie] der Maxilla, sonstige
31.69.40↔	Konstruktion / Revision einer Neoglottis	76.70↔	Reposition einer Gesichtsschädelfraktur, n.n.bez.
31.69.41↔	Plastische Rekonstruktion des Larynx	76.72↔	Offene Reposition einer Jochbein- und Jochbogenfraktur
31.69.42↔	Plastische Rekonstruktion einer Stimm lippe	76.74↔	Offene Reposition einer Maxillafraktur
31.69.99↔	Sonstige plastische Rekonstruktion am Larynx, sonstige	76.76.00↔	Offene Reposition einer Mandibulafraktur, n.n.bez.
40.40↔	Radikale Neck dissection, n.n.bez.	76.76.10↔	Offene Reposition einer Einfachfraktur des Corpus mandibulae
40.41.00↔	Radikale unilaterale Neck dissection, n.n.bez.	76.76.11↔	Offene Reposition einer Mehrfachfraktur des Corpus mandibulae
40.41.10↔	Sel (funkt) Neck dissec, supraomohyoid (Reg IIII)	76.76.20↔	Off Rep (von aussen) e Einf o Merfachx d Ram mand
40.41.11↔	Selektive (funktionelle) Neck dissection, lateral (Region II-IV)	76.76.21↔	Off Rep (transoral) e Einf o Merfachx d Ram mand
40.41.12↔	Sel (funkt) Neck dissec, anterolateral (Reg IIV)	76.76.30↔	Off Rep (transor o von aussen) e Fx d Proc articul mand
40.41.13↔	Sel (funkt) Neck dissec, posterolateral (Reg IIIV)	76.76.99↔	Offene Reposition einer Mandibulafraktur, sonstige
40.41.14↔	Selektive (funktionelle) Neck dissection, central (Region VI)	76.77.00↔	Offene Reposition einer Processus alveolaris-Fraktur, n.n.bez.
40.41.20↔	Radikale Neck dissection (inkl. modifiziert)	76.77.10↔	Offene Reposition einer Processus alveolaris-Fraktur der Maxilla
40.41.21↔	Extended Neck dissection	76.77.11↔	Offene Reposition e Processus alveolFx d Mandibula
40.41.99↔	Radikale unilaterale Neck dissection, sonstige	76.77.99↔	Offene Reposition einer Processus alveolaris-Fraktur, sonstige
40.42↔	Radikale bilaterale Neck dissection	76.78.00↔	Sonstige geschl Reposition e Gesichtsschäfx, n.n.bez.
76.09.00↔	Sonstige Inzision an Gesichtsschädelknochen, n.n.bez.	76.78.10↔	Geschlossene Reposition einer Stirnhöhlenvorderwandfraktur
76.09.10↔	Reosteotomie nach Frakturreposition	76.78.11↔	Endoskopische Reposition einer Strinhöhlenvorderwandfraktur
76.09.99↔	Sonstige Inzision an Gesichtsschädelknochen, sonstige	76.78.20↔	Geschlossene Reposition einer Orbitafraktur
76.2x.00↔	Lokale Exz oder Destr e Läsion an Gschk, n.n.bez.	76.78.21↔	Endoskopische Reposition einer Orbitafraktur
76.2x.10↔	Dekortikation eines Gesichtsschädelknochens	76.78.99↔	Sonstige geschl Reposition e Gesichtsschäfx, sonstige
76.2x.11↔	Exzision von periostalem Gewebe an Gesichtsschädelknochen	76.79.00↔	Sonstige offene Reposition e Gesichtsschäfx, n.n.bez.
76.2x.12↔	Abtragung (modellierende Osteotomie) an Gesichtsschädelkn	76.79.10↔	Sonstige offene Reposition einer Fraktur des Orbitadaches
76.2x.20↔	Destruktion einer Läsion an Gesichtsschädelknochen	76.79.11↔	Sonstige offene Reposition e Fx d lateralen Orbitawand
76.2x.99↔	Lokale Exz oder Destr e Läsion an Gschk, sonstige	76.79.19↔	Sonstige offene Reposition einer sonstigen Orbitafraktur
76.5x.00↔	Temporomandibuläre Arthroplastik, n.n.bez.	76.79.20↔	Sonstige offene Reposition einer Stirnhöhlenwandfraktur
76.5x.10↔	Kondylektomie am Kiefergelenk mit Rekonstruktion	76.79.30↔	So off Rep e nasoethmoidalen Mittgesichtsfraktur
76.5x.19↔	Sonstige Kondylektomie am Kiefergelenk	76.79.31↔	So off Rep e zentrolateralen Mittgesichtsfraktur
76.5x.20↔	Diskoplastik am Kiefergelenk mit Rekonstruktion	76.79.39↔	Sonstige off Rep e sonstigen lat Mittgesichtsfraktur
76.5x.29↔	Sonstige Diskoplastik am Kiefergelenk	76.79.40↔	S off Rp kmbniertr Mttgschtsfrktrn (Mrfchfx)
76.5x.30↔	Exst d Disc articul a Kiefergelenk mit Rekonstruktion	76.79.99↔	Sonstige offene Reposition e Gesichtsschäfx, sonstige
76.5x.39↔	Sonstige Exstirpation d Discus articul a Kiefergelenk	76.94↔	Offene Reposition einer Kiefergelenksluxation
76.5x.40↔	Resektion am Tuberculum articulare des Kiefergelenks	78.10↔	Anlegen eines Fixateur externe, ohne Angabe der Lokalisation
76.5x.41↔	Plastische Rekonstruktion am Kiefergelenk	78.19.90↔	Geschl Rep e Fx So bez Kn m Knochfx d Fixat ext
76.5x.42↔	Glnkstblsierng (bwngngseinschränkd) d Kiefrgl	78.19.91↔	Off Rep e Fx sonstiger bez Kn m Knochfx d Fixat ext
76.5x.50↔	Arthr Entfernung e freien Gelenkkörpers a Kiefergelenk	78.59.00↔	Inn Knfx o Rp d Fx an and näh bz Kn, au Gschk, nnbz
76.5x.59↔	Sonstige Entf e freien Gelenkkörpers a Kiefergelenk	78.59.90↔	Rv v Osteosynthmt (h MtWh) an and näh bz Kn, au Gschk
76.5x.60↔	Implantation einer Endoprothese am Kiefergelenk	78.59.99↔	Inn Knchfx oh Rp d Fx an and näh bz Kn, auss Gschk, S
76.5x.61↔	Wechsel einer Endoprothese am Kiefergelenk	84.53.00↔	Implnt v int Verlängvrr d Extrm m knt Trkt, n.n.bez.
76.5x.90↔	So temporomandibuläre Arthropl o Diskopl a Kiefergel	84.53.10↔	Implant e Ni motor int Verlängerungs oder Kntranspsys
76.5x.99↔	Temporomandibuläre Arthroplastik, sonstige	84.53.11↔	Implant e motor int Verlängerungs oder Kntranspsys
76.61.00↔	Geschl Osteopl [Osteotomie] a Ramus mand, n.n.bez.	84.53.99↔	Implant v int Verlängvorr d Extrm m kinet Trakt, So
76.61.10↔	Geschl Osteopl [Osteotomie] a Ramus mand, oh Distrak	84.54↔	Implant von So int Verlängerungsvorrichtung d Extrm

84.71↔	Anlegen einer externen Fixationsvorrichtung, eindimensional	84.73↔	Anlegen einer gemischten Vorrichtung
84.72↔	Anlegen einer externen Fixationsvorrichtung, Ringsystem		

ADRG D30**Tonsillektomie oder verschiedene Eingriffe an Ohr, Nase, Mund und Hals ausser bei bösartiger Neubildung, ohne Mundboden- oder Vestibulumplastik Alter < 3 Jahre**

Mindestens eine Prozedur in Tabelle D30-1 oder Prozedur in Tabelle D30-2 und Alter < 3 Jahre

DRG D30A**Verschiedene Eingriffe an Ohr, Nase, Mund u. Hals ohne äuss. schw. CC, mit aufwändigem Ingr. oder Ingr. an Mundhöhle u. Mund ausser bei bösart. Neub. ohne Mundboden- oder Vestib.plastik, Alter < 3 J.**

Prozedur in Tabelle D30-3 oder Prozedur in Tabelle D30-2 und Alter < 3 Jahre

DRG D30B**Tonsillektomie ausser bei bösartiger Neubildung oder verschiedene Eingriffe an Ohr, Nase, Mund und Hals mit äusserst schweren oder schweren CC oder Alter < 16 Jahre**

Alter < 16 Jahre oder PCCL > 2

DRG D30C**Tonsillektomie ausser bei bösartiger Neubildung oder verschiedene Eingriffe an Ohr, Nase, Mund und Hals ohne äusserst schwere oder schwere CC, Alter > 15 Jahre****Prozedur D30-1**

06.09.00↔	Sonstige Inzision im Gebiet der Schilddrüse, n.n.bez.	18.71.14↔	Ohrmuschelaufbau, partiell mit mikrovaskulärem Lappen
06.09.10↔	Sonstige Inzis i Gebiet d Sd: Oh weitere Massn	18.71.19↔	Ohrmuschelaufbau, partiell, sonstige
06.09.11↔	Sonstige Inzision im Gebiet der Schilddrüse: Drainage	18.71.20↔	Ohrmuschelaufbau, total, n.n.bez.
06.09.99↔	Sonstige Inzision im Gebiet der Schilddrüse, sonstige	18.71.21↔	Ohrmuschelaufbau, total mit Gewebeerweiterer
06.91↔	Durchtrennung des Isthmus thyreoideae	18.71.22↔	Ohrmuschelaufbau, total mit Galealappen
09.3↔	Sonstige Operationen an der Tränendrüse	18.71.23↔	Ohrmuschelaufbau, total mit Knorpeltransplantat
09.6↔	Exzision an Tränensack und ableitenden Tränenwegen	18.71.24↔	Ohrmuschelaufbau, total mit mikrovaskulärem Lappen
09.81↔	Dakryozystorhinostomie	18.71.29↔	Ohrmuschelaufbau, total, sonstige
09.99↔	Sonstige Operation am Tränensystem	18.71.30↔	Implant von allopl Materialien b Aufb e Ohrmuschel
18.01↔	Perforation des Ohrläppchens	18.71.99↔	Ohrmuschelaufbau, sonstige
18.02↔	Inzision am äusseren Gehörgang	18.72↔	Reinsertion eines amputierten Ohres
18.09↔	Sonstige Inzision am äusseren Ohr	18.79↔	Sonstige plastische Rekonstruktion am äusseren Ohr
18.21.00↔	Exz e präaur Fistel o e präaur Sinus, n.n.bez.	18.9↔	Sonstige Operation am äusseren Ohr
18.21.10↔	Exz e präaur Fistel o e präaur Sinus, Ni hist kontr	19.0↔	Mobilisation des Stapes
18.21.11↔	Exz e präaur Fistel o e präaur Sinus, hist kontr	19.11↔	Stapedektomie u Stapesplastik m Einp e Stapesprothese
18.21.99↔	Exz e präaur Fistel o e präaur Sinus, sonstige	19.19.00↔	Sonstige Stapedektomie und Stapesplastiken, n.n.bez.
18.29.00↔	Exz oder Destr e and Läsion a äusseren Ohr, n.n.bez.	19.19.10↔	Stapedot m Einp e Autg StapesProth (Inkustapedot)
18.29.01↔	Destr e Läsion a äusseren Ohr oder im äusseren Gehörg	19.19.11↔	Stpdt m Enp e allplstsch StpsPrth (Inkstpdt)
18.29.10↔	Exz e and Läs a ässrn Ohr o i ässrn Ghörg, N hst kntr	19.19.12↔	Malleo-Stapedotomie
18.29.11↔	Exz e and Läs a ässrn Ohr o i ässrn Ghörg, hst kntr	19.19.99↔	Sonstige Stapedektomie und Stapesplastiken, sonstige
18.29.99↔	Exz oder Destr e and Läsion a äusseren Ohr, sonstige	19.21↔	Rv e Stpdt, Stpdktmie u Stpsplstik m InksErs
18.31.00↔	Radikale Exzision einer Läsion am äusseren Ohr, n.n.bez.	19.29.00↔	S Rv e Stpdt, Stpdktmie u Stpsplstik, n.n. bz.
18.31.10↔	Rd Exz Läs a äus Ohr o i äus Ghörg o Prt Rs d Ohrm,N hst kntr	19.29.10↔	So Rev e Stapedotomie und Stapedektomie m StapesProth
18.31.11↔	Rd Exz Läs a äus Ohr o i äus Ghörg o Prt Rs d Ohrm,hst kntr	19.29.11↔	So Rev e Stapedot und Stapedektomie m aut StapesProth
18.31.19↔	Radikale Exzision einer Läsion am äusseren Ohr, sonstige	19.29.12↔	S Rv e Stpdt u Stpdktmie m allplstschr StpsPrth
18.39.00↔	Sonstige Exzision am äusseren Ohr, n.n.bez.	19.29.13↔	Sonstige Revision einer Stapesplastik (ohne Inkus-Ersatz)
18.39.10↔	Resektion d Ohrmuschel, total, nicht hist kontrolliert	19.29.99↔	So Rev e Stapedot, Stapedektomie und Stapesplastik, So
18.39.11↔	Resektion der Ohrmuschel: total, histographisch kontrolliert	19.3↔	Sonstige Operationen an den Gehörknöchelchen
18.39.19↔	Sonstige Resektion der Ohrmuschel, sonstige	19.4↔	Myringoplastik
18.39.99↔	Sonstige Exzision am äusseren Ohr, sonstige	19.6↔	Revision einer Tympanoplastik
18.5↔	Chirurgische Korrektur absteigender Ohren	19.9x.00↔	Sonstige plastische Rekonstruktion am Mittelohr, n.n.bez.
18.6x.00↔	Rekonstruktion des äusseren Gehörganges, n.n.bez.	19.9x.10↔	Mikrochirurgische Operationen am Mittelohr, n.n.bez.
18.6x.10↔	Erweiterung des äusseren Gehörganges	19.9x.11↔	Verkleinerung einer Radikalhöhle
18.6x.20↔	Rekonstruktion eines (bestehenden) äusseren Gehörganges	19.9x.12↔	Reko d Mitthores: Reimpl / Reko d hint Gehörgangswand
18.6x.30↔	Konstruktion eines (nicht bestehenden) äusseren Gehörganges	19.9x.13↔	Rekonstruktion des Mittelohres
18.6x.99↔	Rekonstruktion des äusseren Gehörganges, sonstige	19.9x.14↔	Verschluss einer Mastoid-Fistel
18.71.00↔	Ohrmuschelaufbau, n.n.bez.	19.9x.19↔	Mikrochirurgische Operationen am Mittelohr, sonstige
18.71.10↔	Ohrmuschelaufbau, partiell, n.n.bez.	19.9x.99↔	Sonstige plastische Rekonstruktion am Mittelohr, sonstige
18.71.11↔	Ohrmuschelaufbau, partiell mit Gewebeerweiterer	20.21↔	Inzision am Mastoid
18.71.12↔	Ohrmuschelaufbau, partiell mit Galealappen	20.22↔	Inzision an den Pyramidenzellen
18.71.13↔	Ohrmuschelaufbau, partiell mit Knorpeltransplantat	20.23.00↔	Inzision am Mittelohr, n.n.bez.

20.23.10↔	Antrotomie	28.2x.10↔	Part Res d Tonsille [Tonsillotomie] oh Adenoidekt
20.23.11↔	Attikotomie	28.2x.11↔	Total Tonsillektomie ohne Adenoidektomie
20.23.12↔	Tympntmie m Abdchtng d rnd u/ ovl Fnstrmmbrn	28.2x.12↔	Abszesssionillektomie
20.23.13↔	Explorative Tympanotomie	28.2x.99↔	Tonsillektomie ohne Adenoidektomie, sonstige
20.23.99↔	Inzision am Mittelohr, sonstige	28.3↔	Tonsillektomie mit Adenoidektomie
20.32.00↔	Biopsie an Mittel- und Innenohr, n.n.bez.	28.4↔	Exzision eines Tonsillenrestes
20.32.01↔	Biopsie am Mittelohr	28.5x.00↔	Exzision der Zungengrundtonsille, n.n.bez.
20.32.02↔	Biopsie am Innenohr	28.5x.10↔	Exzision der Zungengrundtonsille, transoral
20.32.99↔	Biopsie an Mittel- und Innenohr, sonstige	28.5x.11↔	Exzision der Zungengrundtonsille, durch Pharyngotomie
20.51.00↔	Exzision einer Läsion am Mittelohr, n.n.bez.	28.5x.99↔	Exzision der Zungengrundtonsille, sonstige
20.51.10↔	Exzision einer Läsion an der Paukenhöhle	28.7x.00↔	Blutstillung nach Tonsillektomie und Adenoidektomie, n.n.bez.
20.51.11↔	Exzision einer Läsion an der Pyramidenspitze	28.7x.10↔	Blutstillung nach Tonsillektomie
20.51.12↔	Exzision einer Läsion an der Otobasis	28.7x.11↔	Blutstillung nach Adenoidektomie
20.51.99↔	Exzision einer Läsion am Mittelohr, sonstige	28.7x.99↔	Blutstillung nach Tonsillektomie und Adenoidektomie, sonstige
20.59↔	Sonstige Exzision am Mittelohr	28.91↔	Entf e Fk von Tonsillen und Adenoid d Inzision
20.61.00↔	(Initiale) Fenestration am Innenohr, n.n.bez.	28.92↔	Exzision einer Läsion an Tonsillen und Adenoiden
20.61.10↔	Fnstrtion a Innhr, oh Implnt e Prth (ntials Vrfrm)	28.99↔	Sonstige Operationen an Tonsillen und Adenoiden
20.61.99↔	(Initiale) Fenestration am Innenohr, sonstige	30.01↔	Marsupialisation einer Larynxzyste
20.62.00↔	Revision einer Fenestration am Innenohr, n.n.bez.	30.09.00↔	Sonstige Exz o Destr von Läs o Gew a Larynx, n.n.bez.
20.62.10↔	Revision e Fenestration a Innohr, oh Implant e Proth	30.09.10↔	Exz o Destr von Läs o Gew a Larynx ohne Thyreotomie
20.62.99↔	Revision einer Fenestration am Innenohr, sonstige	30.09.11↔	Dekortikation / Stripping einer Stimmlippe, ohne Thyreotomie
20.8↔	Operationen an der Tuba auditiva	30.09.20↔	Exz o Destr von Läs o Gew a Larynx, d Thyreotomie
20.91↔	Tympanosympathektomie	30.09.21↔	Dekortikation / Stripping einer Stimmlippe, durch Thyreotomie
20.99.00↔	Sonstige Operationen an Innen- und Mittelohr, n.n.bez.	30.09.99↔	Sonstige Exz o Destr von Läs o Gew a Larynx, sonstige
20.99.10↔	Implnt v Knchnvmkrngn a Flsnbein, Mtt o Innhr	30.21↔	Epiglottidektomie
20.99.20↔	Verschluss einer Labyrinthfistel	30.22.00↔	Chordektomie, n.n.bez.
20.99.30↔	Entf e Kochleaimplantates oder implantbar Hörgerätes	30.22.10↔	Chordektomie, endolaryngeal
20.99.99↔	Sonstige Operationen an Innen- und Mittelohr, sonstige	30.22.11↔	Chordektomie, durch Thyreotomie
21.07↔	Stllng e Epstx d Exz v ns MkS u Hautx an Spt u It Nswnd	30.22.99↔	Chordektomie, sonstige
21.31.10↔	Lokale Exzision einer endonasalen Läsion, Zugang endonasal	31.3↔	Sonstige Inzisionen an Larynx und Trachea
21.31.12↔	Destruktion einer endonasalen Läsion	31.45↔	Offene Biopsie an Larynx oder Trachea
21.32.10↔	Exz und Lok Destr e and Läs an d Nas, nicht hist kontr	31.61↔	Naht einer Rissverletzung am Larynx
21.32.11↔	Exz und lokale Destr e and Läs an d Nase, hist kontr	31.62↔	Verschluss einer Larynxfistel
21.5↔	Submuköse Resektion des Nasenseptums	31.63↔	Revision einer Laryngostomie
21.82↔	Verschluss einer Nasenfistel	31.64↔	Versorgung einer Larynxfraktur
21.91↔	Lösung von Synechien der Nase	31.75↔	Rekonstruktion d Trachea und Konstr e künstl Larynx
28.0↔	Inzis und Drain an Tonsillen und peritons Strukturen	31.92↔	Lösung von Adhäsionen an Trachea oder Larynx
28.2x.00↔	Tonsillektomie ohne Adenoidektomie, n.n.bez.	31.98↔	Sonstige Operationen am Larynx

Prozedur D30-2

23.6↔	Prothetisches Zahnimplantat	25.92↔	Linguale Frenulektomie
24.0↔	Inzision an Zahnfleisch und Alveolarkamm	25.93↔	Lösung von Adhäsion an der Zunge
24.11.00↔	Biopsie am Zahnfleisch, n.n.bez.	25.94↔	Sonstige Glossotomie
24.11.20↔	Offene Biopsie (mit Inzision) am Zahnfleisch	27.1↔	Inzision am Gaumen
24.11.99↔	Biopsie am Zahnfleisch, sonstige	27.21.00↔	Biopsie am knöchernen Gaumen, n.n.bez.
24.12.00↔	Biopsie an einer Zahnalveole, n.n.bez.	27.21.20↔	Offene Biopsie (mit Inzision) am knöchernen Gaumen
24.12.20↔	Offene Biopsie (mit Inzision) an einer Zahnalveole	27.21.99↔	Biopsie am knöchernen Gaumen, sonstige
24.12.99↔	Biopsie an einer Zahnalveole, sonstige	27.22.00↔	Biopsie an Uvula und weichem Gaumen, n.n.bez.
24.2x.00↔	Gingivoplastik, n.n.bez.	27.22.20↔	Offene Biopsie (mit Inzision) an Uvula und weichem Gaumen
24.2x.10↔	Gingivoplastik mit Transplantat oder Implantat	27.22.99↔	Biopsie an Uvula und weichem Gaumen, sonstige
24.2x.99↔	Gingivoplastik, sonstige	27.23.00↔	Biopsie an der Lippe, n.n.bez.
24.31↔	Exzision von Läsion oder Gewebe am Zahnfleisch	27.23.99↔	Biopsie an der Lippe, sonstige
24.4x.00↔	Exzision einer Zahnläsion am Kiefer, n.n.bez.	27.24.00↔	Biops in d Mundhöhle, an nicht bez Struktur, n.n.bez.
24.4x.10↔	Exz e Zhnläsion a Kiefr m Eröffng v Kiefrhöhl o Nsnbdn	27.24.20↔	Off Biops(m Inzns) Wngnschlh,Mndb u snst Strkt i d Mndhö
24.4x.11↔	Exzision einer Zahnläsion am Kiefer mit Nervendarstellung	27.24.99↔	Biops in d Mundhöhle, an nicht bez Struktur, sonstige
24.4x.99↔	Exzision einer Zahnläsion am Kiefer, sonstige	27.31.00↔	Lok Exz o Destr von Läs o Gew a knöch Gaum, n.n.bez.
24.5x.00↔	Alveoloplastik, n.n.bez.	27.31.10↔	Lokale Exzision von Läsion oder Gewebe am knöch Gaumen
24.5x.10↔	Alveoloplastik mit Transplantat	27.31.20↔	Partielle Exzision von Läsion oder Gewebe am knöch Gaumen
24.5x.99↔	Alveoloplastik, sonstige	27.31.30↔	Destruktion von Läsion oder Gewebe am knöchernen Gaumen
24.7↔	Anbringen einer orthodontischen Apparatur	27.31.99↔	Lok Exz o Destr von Läs o Gew a knöch Gaum, sonstige
24.91.00↔	Extens o Vertiefung d Sulcus buccolab o ling, n.n.bez.	27.32.00↔	Asgdhnt Exz o Dstr v Läs o Gw a knöch Gaum, n.n.bz.
24.91.10↔	Vestibulumplastik	27.32.10↔	Totale transorale Exst von Läs oder Gew a knöch Gaum
24.91.11↔	Mundbodensenkung	27.32.11↔	Rd trnsmndblär Exz [EnblcRs] v Läs o Gw a knöch Gaum
24.91.99↔	Extens o Vertiefung d Sulcus buccolab o ling, So	27.32.12↔	Rd trnsfzial Exz [EnblcRs] v Läs o Gw a knöch Gaum
25.02↔	Offene Biopsie an der Zunge	27.32.99↔	Aisgedehnt Exz o Destr von Läs o Gew a knöch Gaum, So
25.1↔	Exzision od Destruktion von Läsion oder Gewebe an Zunge	27.42↔	Ausgedehnte Exzision einer Läsion an der Lippe
25.59.00↔	Sonstige Zungenrekonstruktion und Zungenplastik, n.n.bez.	27.43.00↔	Sonst Exzision von Läsion od Gewebe an der Lippe, n.n.bez.
25.59.10↔	Plastische Rekonstruktion der Zunge, n.n.bez.	27.43.10↔	Sonstige Exz von Läs oder Gew an d Lippe, lokale Exz
25.59.99↔	Sonstige Zungenrekonstruktion und Zungenplastik, sonstige	27.43.99↔	Sonst Exzision von Läsion oder Gewebe an der Lippe, sonst

27.44.00↔	Radikale Exzision einer Läsion an der Lippe, n.n.bez.	86.4x.23↔	Rad Exz e Hautlās an Oba u Ellb m Tx o Transp von Haut
27.44.10↔	Radikale Exz e Lās an d Lip mit histografischer Kontr	86.4x.24↔	Rad Exz e Hautlās d Unterarmes m Tx o Transp von Haut
27.44.20↔	Rad Exz e Hautlās d Lip m Tx o Transp von Haut	86.4x.25↔	Rad Exz e Hautlās d Hand m Tx o Transp von Haut
27.44.99↔	Radikale Exzision einer Läsion an der Lippe, sonstige	86.4x.26↔	Rd Exz e Hautlās an Brw u Rückn m Tx o Trnsp v Haut
27.49.00↔	Sonstige Exzision in der Mundhöhle, n.n.bez.	86.4x.27↔	Rad Exz e Hautlās an d Bauchreg m Tx o Transp von Haut
27.49.10↔	Exzision an der Wange	86.4x.28↔	Rd Exz e Hautlās d Leist u Gnrg m Tx o Trnsp v Haut
27.49.11↔	Exzision am Mundboden	86.4x.29↔	Rad Exz e Hautlās and Lok m Tx o Transp von Haut
27.49.99↔	Sonstige Exzision in der Mundhöhle, sonstige	86.4x.2a↔	Rad Exz e Hautlās a Gesäss m Tx o Transp von Haut
27.53↔	Verschluss einer Fistel im Mund	86.4x.2b↔	Rad Exz e Hautlās d unt Extrem m Tx o Transp von Haut
27.54.00↔	Plastische Rekonstruktion e (angeb) Lipsp, n.n.bez.	86.4x.30↔	Mkrg Chr a Schnllschntt (Mhs Mgrgphc Srgry)
27.54.10↔	Lippenplastik einer (angeborenen) Lippenspalte	86.4x.31↔	Mkrg Chr a Prrfnschntt (3DHstlgie n Tübng Mthd)
27.54.11↔	Sekundäroperation einer (angeborenen) Lippenspalte	86.4x.99↔	Radikale Exzision einer Hautläsion, sonstige
27.54.99↔	Plastische Rekonstruktion e (angeb) Lipsp, sonstige	86.69.10↔	Klfl Spalthauttx an D Kopf (auss Lip und Mund)
27.55.00↔	Vollhauttransplantat an Lippe und Mund, n.n.bez.	86.69.11↔	Kleinflächige Spalthauttransplantation an den Hals
27.55.10↔	Kleinflächiges Vollhauttransplantat an Lippe und Mund	86.69.12↔	Kleinflächige Spalthauttransplantation an Schulter und Oberarm
27.55.20↔	Grossflächiges Vollhauttransplantat an Lippe und Mund	86.69.13↔	Kleinflächige Spalthauttransplantation an den Unterarm
27.55.99↔	Vollhauttransplantat an Lippe und Mund, sonstige	86.69.14↔	Kleinflächige Spalthauttransplantation an die Hand
27.58↔	Rv e gstielt o fr Lp o fr Hauttrnsplntts an Lp u Mnd	86.69.15↔	Kleinfl Spalthauttransplantation an Brustwand und Rücken
27.59.00↔	Sonstige plastische Rekonstruktion an Lippe und Mund, n.n.bez.	86.69.16↔	Kleinflächige Spalthauttransplantation an der Bauchregion
27.59.10↔	Kleinfl temporäres HautRegenerationsgraft an d Lippe	86.69.17↔	Klfl Spalthauttransplantation an d Leisten und Genreg
27.59.11↔	Grossflächiges temporäres HautRegenergraft an d Lip	86.69.18↔	Klfl Spalthauttransplantation an Os und Unterschenkel
27.59.20↔	Klfl Weichteildeckung d kult Keratinozyten an d Lippe	86.69.19↔	Kleinflächige Spalthauttransplantation an andere Lokalisation
27.59.21↔	Grofl Weichteildeckung d kult Keratinozyten an d Lippe	86.69.1a↔	Kleinflächige Spalthauttransplantation an den Fuss
27.59.30↔	Klfl temp Weichteildeckung d Komb mehr Verf an d Lip	86.69.20↔	Grofl Spalthauttx an D Kopf (auss Lip und Mund)
27.59.31↔	Grossflächige temp Weichtd d Komb mehr Verf an d Lip	86.69.21↔	Grossflächige Spalthauttransplantation an den Hals
27.59.41↔	Sonstige Plast Reko an Lip und Mund m gestielt Fernl	86.69.22↔	Grossflächige Spalthauttransplantation an Schulter und Oberarm
27.59.50↔	Lappenstieldurchtrennung nach Hautplastik an der Lippe	86.69.23↔	Grossflächige Spalthauttransplantation an den Unterarm
27.59.60↔	Einsetzen eines Gewebeexpanders an der Lippe	86.69.24↔	Grossflächige Spalthauttransplantation an die Hand
27.59.99↔	Sonst plastische Rekonstruktion an Lippe und Mund, sonst	86.69.25↔	Grossfl Spalthauttransplantation an Brustwand und Rücken
27.71↔	Inzision an der Uvula	86.69.26↔	Grossflächige Spalthauttransplantation an die Bauchregion
27.72↔	Exzision an der Uvula	86.69.27↔	Grofl Spalthauttransplantation an d Leist und Genreg
27.79↔	Sonstige Operationen an der Uvula	86.69.28↔	Grossflächige Spalthauttransplantation an das Gesäss
27.92↔	Inzision an der Mundhöhle, nicht bezeichnete Struktur	86.69.29↔	Grossflächige Spalthauttransplantation an andere Lokalisation
27.99↔	Sonstige Operationen in der Mundhöhle	86.69.2a↔	Grofl Spalthauttransplantation an Os und Unterschenkel
86.4x.00↔	Radikale Exzision einer Hautläsion, n.n.bez.	86.69.2b↔	Grossflächige Spalthauttransplantation an den Fuss
86.4x.10↔	Radikale Exz e Hautlās a Kopf mit histgr Kontrolle	86.83.00↔	Gewebereduktionsplastik, n.n.bez.
86.4x.11↔	Radikale Exz e Hautlās d Halses mit histgr Kontrolle	86.83.13↔	Gewebereduktionsplastik an Unterarm
86.4x.13↔	Rad Exz e Hautlās an Unterarm und Hand m histgr Kontr	86.83.14↔	Gewebereduktionsplastik an Hand
86.4x.17↔	Rd Exz e Hautlās an Leist u Gnrg u Gsäss m histgr Kntr	86.83.15↔	Gewebereduktionsplastik an der Bauchregion
86.4x.18↔	Radikale Exz e Hautlās d unteren Extrem m histgr Kontr	86.83.16↔	Gewebereduktionsplastik an d Leist u Genreg o a Gesäss
86.4x.19↔	Radikale Exz e Hautlās and Lok mit histgr Kontr	86.83.17↔	Gewebereduktionsplastik an der unteren Extremität
86.4x.20↔	Rad Exz e Hautlās a Kopf m Tx o Transp von Haut	86.83.19↔	Gewebereduktionsplastik an anderer Lokalisation
86.4x.21↔	Rad Exz e Hautlās d Halses m Tx o Transp von Haut	86.83.99↔	Gewebereduktionsplastik, sonstige
86.4x.22↔	Rd Exz e Hautlās an Schlit u Axll m Tx o Trnsp v Haut		

Prozedur D30-3

06.09.00↔	Sonstige Inzision im Gebiet der Schilddrüse, n.n.bez.	18.71.11↔	Ohrmuschelaufbau, partiell mit Gewebeexpander
06.09.10↔	Sonstige Inzis i Gebiet d Sd: Oh weitere Massn	18.71.12↔	Ohrmuschelaufbau, partiell mit Galealappen
06.09.11↔	Sonstige Inzision im Gebiet der Schilddrüse: Drainage	18.71.13↔	Ohrmuschelaufbau, partiell mit Knorpeltransplantat
06.09.99↔	Sonstige Inzision im Gebiet der Schilddrüse, sonstige	18.71.14↔	Ohrmuschelaufbau, partiell mit mikrovaskulärem Lappen
06.91↔	Durchtrennung des Isthmus thyreoideae	18.71.19↔	Ohrmuschelaufbau, partiell, sonstige
09.3↔	Sonstige Operationen an der Tränendrüse	18.71.20↔	Ohrmuschelaufbau, total, n.n.bez.
09.6↔	Exzision an Tränensack und ableitenden Tränenwegen	18.71.21↔	Ohrmuschelaufbau, total mit Gewebeexpander
09.81↔	Dakryozystorhinostomie	18.71.22↔	Ohrmuschelaufbau, total mit Galealappen
18.21.00↔	Exz e präaur Fistel o e präaur Sinus, n.n.bez.	18.71.23↔	Ohrmuschelaufbau, total mit Knorpeltransplantat
18.21.10↔	Exz e präaur Fistel o e präaur Sinus, Ni hist kontr	18.71.24↔	Ohrmuschelaufbau, total mit mikrovaskulärem Lappen
18.21.11↔	Exz e präaur Fistel o e präaur Sinus, hist kontr	18.71.29↔	Ohrmuschelaufbau, total, sonstige
18.21.99↔	Exz e präaur Fistel o e präaur Sinus, sonstige	18.71.30↔	Implant von allopl Materialien b Aufb e Ohrmuschel
18.31.00↔	Radikale Exzision einer Läsion am äusseren Ohr, n.n.bez.	18.71.99↔	Ohrmuschelaufbau, sonstige
18.31.10↔	Rd Exz Lās a äus Ohr o i äus Ghörg o Prt Rs d Ohrm,N hst kntr	18.72↔	Reinsertion eines amputierten Ohres
18.31.11↔	Rd Exz Lās a äus Ohr o i äus Ghörg o Prt Rs d Ohrm,hst kntr	19.0↔	Mobilisation des Stapes
18.31.19↔	Radikale Exzision einer Läsion am äusseren Ohr, sonstige	19.11↔	Stapedektomie u Stapesplastik m Einp e Stapesprothese
18.6x.00↔	Rekonstruktion des äusseren Gehörganges, n.n.bez.	19.21↔	Rv e Stpdt, Stpdktrmie u Stpsplstik m InksErs
18.6x.10↔	Erweiterung des äusseren Gehörganges	19.4↔	Myringoplastik
18.6x.20↔	Rekonstruktion eines (bestehenden) äusseren Gehörganges	19.6↔	Revision einer Tympanoplastik
18.6x.30↔	Konstruktion eines (nicht bestehenden) äusseren Gehörganges	19.9x.00↔	Sonstige plastische Rekonstruktion am Mittelohr, n.n.bez.
18.6x.99↔	Rekonstruktion des äusseren Gehörganges, sonstige	19.9x.10↔	Mikrochirurgische Operationen am Mittelohr, n.n.bez.
18.71.00↔	Ohrmuschelaufbau, n.n.bez.	19.9x.11↔	Verkleinerung einer Radikalhöhle
18.71.10↔	Ohrmuschelaufbau, partiell, n.n.bez.	19.9x.12↔	Reko d Mitthres: Reimpl / Reko d hint Gehörgangswand

19.9x.13↔	Rekonstruktion des Mittelohres	20.99.00↔	Sonstige Operationen an Innen- und Mittelohr, n.n.bez.
19.9x.14↔	Verschluss einer Mastoid-Fistel	20.99.10↔	Implnt v Knchnvrmknngn a Flsnbein, Mtt o Innhr
19.9x.19↔	Mikrochirurgische Operationen am Mittelohr, sonstige	20.99.20↔	Verschluss einer Labyrinthfistel
19.9x.99↔	Sonstige plastische Rekonstruktion am Mittelohr, sonstige	20.99.30↔	Entf e Kochleaimplantates oder implantbar Hörgerätes
20.51.00↔	Exzision einer Läsion am Mittelohr, n.n.bez.	20.99.99↔	Sonstige Operationen an Innen- und Mittelohr, sonstige
20.51.10↔	Exzision einer Läsion an der Paukenhöhle	28.7x.00↔	Blutstillung nach Tonsillektomie und Adenoidektomie, n.n.bez.
20.51.11↔	Exzision einer Läsion an der Pyramidenspitze	28.7x.10↔	Blutstillung nach Tonsillektomie
20.51.12↔	Exzision einer Läsion an der Otobasis	28.7x.11↔	Blutstillung nach Adenoidektomie
20.51.99↔	Exzision einer Läsion am Mittelohr, sonstige	28.7x.99↔	Blutstillung nach Tonsillektomie und Adenoidektomie, sonstige
20.61.00↔	(Initiale) Fenestration am Innenohr, n.n.bez.	30.21↔	Epiglottidektomie
20.61.10↔	Fnstria a Innhr, oh Implnt e Prth (ntials Vrfrm)	31.45↔	Offene Biopsie an Larynx oder Trachea
20.61.99↔	(Initiale) Fenestration am Innenohr, sonstige	31.61↔	Naht einer Rissverletzung am Larynx
20.62.00↔	Revision einer Fenestration am Innenohr, n.n.bez.	31.62↔	Verschluss einer Larynxfistel
20.62.10↔	Revision e Fenestration a Innhr, oh Implant e Proth	31.63↔	Revision einer Laryngostomie
20.62.99↔	Revision einer Fenestration am Innenohr, sonstige	31.64↔	Versorgung einer Larynxfraktur
20.8↔	Operationen an der Tuba auditiva	31.75↔	Rekonstruktion d Trachea und Konstr e künstl Larynx
20.91↔	Tympanosympathektomie		

ADRG D35**Eingriffe an Nase und Nasennebenhöhlen bei bösartiger Neubildung**

Hauptdiagnose in Tabelle D35-1 und Prozedur in Tabelle D35-2

DRG D35Z**Eingriffe an Nase und Nasennebenhöhlen bei bösartiger Neubildung****Hauptdiagnose D35-1**

C30.0	Bösartige Neubildung: Nasenhöhle	C31.2	Bösartige Neubildung: Sinus frontalis [Stirnhöhle]
C30.1	Bösartige Neubildung: Mittelohr	C31.3	Bösartige Neubildung: Sinus sphenoidalis [Keilbeinhöhle]
C31.0	Bösartige Neubildung: Sinus maxillaris [Kieferhöhle]	C31.8	BNB: Nasennebenhöhlen, mehrere Teilbereiche überlappend
C31.1	Bösartige Neubildung: Sinus ethmoidalis [Siebbeinzellen]	C31.9	Bösartige Neubildung: Nasennebenhöhle, nnbez

Prozedur D35-2

21.31.10↔	Lokale Exzision einer endonasalen Läsion, Zugang endonasal	21.83.99↔	Totale plastische Nasenrekonstruktion, sonstige
21.31.12↔	Destruktion einer endonasalen Läsion	21.84↔	Revision einer Rhinoplastik
21.32.10↔	Exz und Lok Destr e and Läs an d Nas, nicht hist kontr	21.85↔	Augmentationsrhinoplastik
21.32.11↔	Exz und lokale Destr e and Läs an d Nase, hist kontr	21.86.00↔	Rhinoplastik der Nasenweichteile, n.n.bez.
21.4x.00↔	Resektion der Nase, n.n.bez.	21.86.10↔	Rhinoplastik der Nasenweichteile, äussere Nase
21.4x.10↔	Resektion der Nase, partiell, nicht histographisch kontrolliert	21.86.11↔	Rhinoplastik mit lokalen oder distalen Lappen
21.4x.11↔	Resektion der Nase, partiell, histographisch kontrolliert	21.86.99↔	Rhinoplastik der Nasenweichteile, sonstige
21.4x.20↔	Resektion der Nase, subtotal, nicht histographisch kontrolliert	21.87↔	Sonstige Rhinoplastik
21.4x.21↔	Resektion der Nase, subtotal, histographisch kontrolliert	21.88.00↔	Sonstige Septumplastik, n.n.bez.
21.4x.30↔	Resektion der Nase, total, nicht histographisch kontrolliert	21.88.10↔	Septumplastik, Septumunterfütterung
21.4x.31↔	Resektion der Nase, total, histographisch kontrolliert	21.88.11↔	Sptmpl, Vrschl e Sptmprfrtion m SchleimhVrschieblppn
21.4x.99↔	Sonstige Resektion der Nase	21.88.12↔	Septumplastik, Plastische Korrektur ohne Resektion
21.83.00↔	Totale plastische Nasenrekonstruktion, n.n.bez.	21.88.13↔	Septumplastik, Plastische Korrektur mit Resektion
21.83.10↔	Septorhpl m Korr d Knorp o d Kn, m lok autog Tx	21.88.14↔	Sptmpl, Plst Rk d Nsnspt, m lk autg Tx (Austauschplstik)
21.83.11↔	Sptrhpl m Krr d Knrp o d Kn,m dst autg Tx,allg o xng Tx	21.88.15↔	Sptmpl, Plst Rk d Nsnspt, m dst autg Tx, allg o xng Tx
21.83.12↔	Septorhinoplastik mit Korrektur des Knochens und des Knorpels	21.88.99↔	Sonstige Septumplastik, sonstige
21.83.20↔	Tot Plast Nasenrekonstruktion m Implant von allopl Mat	21.89↔	Sonst plastische Rekonstruktion und Operationen an der Nase

ADRG D38**Sehr komplexe und komplexe Eingriffe an der Nase**

Mindestens eine Prozedur in Tabelle D38-1

DRG D38A**Sehr komplexe Eingriffe an der Nase**

Prozedur in Tabelle D38-2

DRG D38B**Komplexe Eingriffe an der Nase**

Prozedur D38-1

21.07↔	Stilng e Epstx d Exz v ns Mks u Hauttx an Spt u lt Nswnd	21.83.99↔	Totale plastische Nasenrekonstruktion, sonstige
21.31.10↔	Lokale Exzision einer endonasalen Läsion, Zugang endonasal	21.84↔	Revision einer Rhinoplastik
21.31.12↔	Destruktion einer endonasalen Läsion	21.85↔	Augmentationsrhinoplastik
21.4x.00↔	Resektion der Nase, n.n.bez.	21.86.00↔	Rhinoplastik der Nasenweichteile, n.n.bez.
21.4x.10↔	Resektion der Nase, partiell, nicht histographisch kontrolliert	21.86.10↔	Rhinoplastik der Nasenweichteile, äussere Nase
21.4x.11↔	Resektion der Nase, partiell, histographisch kontrolliert	21.86.11↔	Rhinoplastik mit lokalen oder distalen Lappen
21.4x.20↔	Resektion der Nase, subtotal, nicht histographisch kontrolliert	21.86.99↔	Rhinoplastik der Nasenweichteile, sonstige
21.4x.21↔	Resektion der Nase, subtotal, histographisch kontrolliert	21.87↔	Sonstige Rhinoplastik
21.4x.30↔	Resektion der Nase, total, nicht histographisch kontrolliert	21.88.00↔	Sonstige Septumplastik, n.n.bez.
21.4x.31↔	Resektion der Nase, total, histographisch kontrolliert	21.88.10↔	Septumplastik, Septumunterfütterung
21.4x.99↔	Sonstige Resektion der Nase	21.88.11↔	Sptmpl, Vrschl e Sptmprfrtion m SchleimhVrschieblppn
21.5↔	Submuköse Resektion des Nasenseptums	21.88.12↔	Septumplastik, Plastische Korrektur ohne Resektion
21.82↔	Verschluss einer Nasen fistel	21.88.13↔	Septumplastik, Plastische Korrektur mit Resektion
21.83.00↔	Totale plastische Nasenrekonstruktion, n.n.bez.	21.88.14↔	Sptmpl, Plst Rk d Nsnspt, m lk autg Tx (Astauschplstik)
21.83.10↔	Septorhpl m Korr d Knorp o d Kn, m lok autog Tx	21.88.15↔	Sptmpl, Plst Rk d Nsnspt, m dst autg Tx, allg o xng Tx
21.83.11↔	Sptrhpl m Krr d Knrp o d Kn,m dst autg Tx,allg o xng Tx	21.88.99↔	Sonstige Septumplastik, sonstige
21.83.12↔	Septorhinoplastik mit Korrektur des Knochens und des Knorpels	21.99.10↔	Eins Resektion e Choanalatresie transnasal endosk
21.83.20↔	Tot Plast Nasenrekonstruktion m Implant von allopl Mat	21.99.20↔	Bds Resektion e Choanalatresie transnasal endoskopisch

Prozedur D38-2

21.31.10↔	Lokale Exzision einer endonasalen Läsion, Zugang endonasal	21.83.00↔	Totale plastische Nasenrekonstruktion, n.n.bez.
21.31.12↔	Destruktion einer endonasalen Läsion	21.83.10↔	Septorhpl m Korr d Knorp o d Kn, m lok autog Tx
21.4x.00↔	Resektion der Nase, n.n.bez.	21.83.11↔	Sptrhpl m Krr d Knrp o d Kn,m dst autg Tx,allg o xng Tx
21.4x.10↔	Resektion der Nase, partiell, nicht histographisch kontrolliert	21.83.12↔	Septorhinoplastik mit Korrektur des Knochens und des Knorpels
21.4x.11↔	Resektion der Nase, partiell, histographisch kontrolliert	21.83.20↔	Tot Plast Nasenrekonstruktion m Implant von allopl Mat
21.4x.20↔	Resektion der Nase, subtotal, nicht histographisch kontrolliert	21.83.99↔	Totale plastische Nasenrekonstruktion, sonstige
21.4x.21↔	Resektion der Nase, subtotal, histographisch kontrolliert	21.84↔	Revision einer Rhinoplastik
21.4x.30↔	Resektion der Nase, total, nicht histographisch kontrolliert	21.85↔	Augmentationsrhinoplastik
21.4x.31↔	Resektion der Nase, total, histographisch kontrolliert	21.87↔	Sonstige Rhinoplastik
21.4x.99↔	Sonstige Resektion der Nase		

ADRG D39**Andere Eingriffe an der Nase**

Prozedur in Tabelle D39-1

DRG D39Z**Andere Eingriffe an der Nase****Prozedur D39-1**

21.1↔	Inzision an der Nase	21.69.99↔	Sonstige Konchektomie, sonstige
21.32.10↔	Exz und Lok Destr e and Läs an d Nas, nicht hist kontr	21.89↔	Sonst plastische Rekonstruktion und Operationen an der Nase
21.32.11↔	Exz und lokale Destr e and Läs an d Nase, hist kontr	21.91↔	Lösung von Synechien der Nase
21.61↔	Konchektomie durch Kauterisation oder Kryochirurgie	21.99.00↔	Sonstige Nasenoperationen, n.n.bez.
21.62↔	Frakturierung der Nasenmuscheln	21.99.99↔	Sonstige Nasenoperationen, sonstige
21.69.00↔	Sonstige Konchektomie, n.n.bez.	29.12.00↔	Biopsie am Pharynx, n.n.bez.
21.69.10↔	Konchotomie und Abtragung von hinteren Enden	29.12.20↔	Offene Biopsie am Hypopharynx
21.69.11↔	Submuköse Resektion (Turbinoplastik)	29.12.30↔	Offene Biopsie am Nasopharynx
21.69.12↔	Sonstige Operationen an der unteren Nasenmuschel	29.12.99↔	Biopsie am Pharynx, sonstige

ADRG D40**Zahnextraktion und -wiederherstellung**

Hauptdiagnose in Tabelle D40-1 und Prozedur in Tabelle D40-2

DRG D40Z**Zahnextraktion und -wiederherstellung****Hauptdiagnose D40-1**

B00.2	Gingivostomatitis herpetica u Pharyngotonsillitis herpetica	D10.2	Gutartige Neubildung Mundboden
B37.0	Candida-Stomatitis	D10.3	Gutartige Neubildung so u nnbez Teile Mund
D10.0	Gutartige Neubildung Lippe	D16.5	Gutartige Neubildung Unterkieferknochen
D10.1	Gutartige Neubildung Zunge	K00.0	Anodontie

K00.1	Hyperodontie	K09.9	Zyste Mundregion, nnbez
K00.2	Abnormitäten in Grösse u Form Zähne	K10.0	Entwicklungsbedingte KH Kiefer
K00.3	Schmelzflecken [Mottled teeth]	K10.1	Zentrales Riesenzellgranulom Kiefer
K00.4	Störungen in Zahnbildung	K10.20	Maxill Absz oh Ang Ausbreit n retromaxill/Fossa canina
K00.5	Hereditäre Störungen Zahnstruktur, aonkl	K10.21	Maxill Absz m Ang Ausbreit n retromaxill/Fossa canina
K00.6	Störungen Zahndurchbruchs	K10.28	Sonst nbez entzündl Zustand Kiefer
K00.7	Dentitionskrankheit	K10.29	Entz Zustand Kiefer, nnbez
K00.8	Sonstige Störungen Zahnentwicklung	K10.3	Alveolitis Kiefer
K00.9	Störung Zahnentwicklung, nnbez	K10.8	Sonstige nbez KH Kiefer
K01.0	Retinierte Zähne	K10.9	KH Kiefer, nnbez
K01.1	Impaktierte Zähne	K12.0	Rezidivierende orale Aphthen
K02.0	Karies, auf den Zahnschmelz begrenzt	K12.1	Sonstige Formen Stomatitis
K02.1	Karies Dentins	K12.20	Mund- (Boden-) Phlegmone
K02.2	Karies Zements	K12.21	SubmandAbsz oA Ausbreit n mediast/parapharyng/zervik
K02.3	Kariesmarke	K12.22	SubmandAbsz m Ausbreit n mediast/parapharyng/zervik
K02.4	Odontoklasie	K12.23	Wangenabszess
K02.8	Sonstige Zahnkaries	K12.28	Sonst Phlegmon u Absz Mund
K02.9	Zahnkaries, nnbez	K12.29	Phlegm u Absz Mund, nnbez
K03.0	Ausgeprägte Attrition Zähne	K12.3	Orale Mukositis
K03.1	Abrasion Zähne	K13.0	KH Lippen
K03.2	Erosion Zähne	K13.1	Wangen- u Lippenbiss
K03.3	Pathologische Zahnresorption	K13.2	Leukoplakie u so Affekt Mundhöhlenepithel/Zunge
K03.4	Hyperzementose	K13.3	Haarleukoplakie
K03.5	Ankylose Zähne	K13.4	Granulom u granulomähnli Läsionen Mundschleimht
K03.6	Auflagerungen [Beläge] auf den Zähnen	K13.5	Orale submuköse Fibrose
K03.7	Farbänd Zahnhartsubst nach Zahndurchbruch	K13.6	Irritative Hyperplasie Mundschleimhaut
K03.8	Sonstige nbez KH Zahnhartsubstanzen	K13.7	So u nnbez Läsionen Mundschleimhaut
K03.9	KH Zahnhartsubstanzen, nnbez	K14.0	Glossitis
K04.0	Pulpitis	K14.1	Lingua geographica
K04.1	Pulpanekrose	K14.2	Glossitis rhombica mediana
K04.2	Pulpadegeneration	K14.3	Hypertrophie Zungenpapillen
K04.3	Abnorme Bildung Zahnhartsubstanz in Pulpa	K14.4	Atrophie Zungenpapillen
K04.4	Akute apikale Parodontitis pulpalen Ursprungs	K14.5	Lingua plicata
K04.5	Chronische apikale Parodontitis	K14.6	Glossodynie
K04.6	Periapikaler Abszess m Fistel	K14.8	Sonstige KH Zunge
K04.7	Periapikaler Abszess oh Fistel	K14.9	KH Zunge, nnbez
K04.8	Radikuläre Zyste	Q18.4	Makrostomie
K04.9	So u nnbez KH Pulpa u periapikales Gewebe	Q18.5	Mikrostomie
K05.0	Akute Gingivitis	Q18.6	Makrocheilie
K05.1	Chronische Gingivitis	Q18.7	Mikrocheilie
K05.2	Akute Parodontitis	Q35.1	Spalte harter Gaumen
K05.3	Chronische Parodontitis	Q35.3	Spalte weicher Gaumen
K05.4	Parodontose	Q35.5	Spalte harter u weicher Gaumen
K05.5	Sonstige KH Parodont	Q35.7	Uvulaspalte
K05.6	KH Parodont, nnbez	Q35.9	Gaumenspalte, nnbez
K06.0	Gingivaretraktion	Q36.0	Lippenspalte, beidseitig
K06.1	Gingivahyperplasie	Q36.1	Lippenspalte, median
K06.2	Gingivaläs/Läsionen zahnli AlvKamm iVm Trauma	Q36.9	Lippenspalte, einseitig
K06.8	Sonst nbez KH Gingiva u zahnli AlvKamm	Q37.0	Spalte harter Gaumen m beidseitiger Lippenspalte
K06.9	KH Gingiva u zahnli AlvKamm, nnbez	Q37.1	Spalte harter Gaumen m einseitiger Lippenspalte
K07.0	Stärkere Anomalien Kiefergrösse	Q37.2	Spalte weicher Gaumen m beidseitiger Lippenspalte
K07.1	Anomalien Kiefer-Schädelbasis-Verhältnis	Q37.3	Spalte weicher Gaumen m einseitiger Lippenspalte
K07.2	Anomalien Zahnbogenverhältnis	Q37.4	Spalte harter/weicher Gaumen m beidseitiger Lippenspalte
K07.3	Zahnstellungsanomalien	Q37.5	Spalte harter/weicher Gaumen m einseitiger Lippenspalte
K07.4	Fehlerhafte Okklusion, nnbez	Q37.8	Gaumenspalte, nnbez, m beidseitiger Lippenspalte
K07.5	Funktionelle dentofaziale Anomalien	Q37.9	Gaumenspalte, nnbez, m einseitiger Lippenspalte
K07.6	Krankheiten Kiefergelenk	Q38.0	Angeborene Fehlbildungen Lippen, aonkl
K07.8	Sonstige dentofaziale Anomalien	Q38.1	Ankyloglosson
K07.9	Dentofaziale Anomalie, nnbez	Q38.2	Makroglossie (angeboren)
K08.0	Zahnverfall d systemische Ursachen	Q38.3	Sonstige angeborene Fehlbildungen Zunge
K08.1	Zahnverlust d Unfall/Extrakt/lokal parodont KH	Q38.4	Angeb Fehlbildung Speicheldrüsen u deren AusführGänge
K08.2	Atrophie zahnloser Alveolarkamm	Q38.5	Angeborene Fehlbildungen Gaumen, aonkl
K08.3	Verbliebene Zahnwurzel	Q38.6	Sonstige angeborene Fehlbildungen Mund
K08.81	Pathologische Zahnfraktur	S01.42	Offene Wunde, Oberkieferregion
K08.88	Sonst nbez KH Zähne u Zahnhalteapparat	S01.43	Offene Wunde, Unterkieferregion
K08.9	KH Zähne u Zahnhalteapparat, nnbez	S01.50	Offene Wunde, Mund, Teil nnbez
K09.0	Entwicklungsbedingte odontogene Zysten	S01.51	Offene Wunde, Lippe
K09.1	EntwBedingte (nichtodontog) Zysten Mundregion	S01.52	Offene Wunde, Wangenschleimhaut
K09.2	Sonstige Kieferzysten	S01.53	Offene Wunde, Zahnfleisch (Processus alveolaris)
K09.8	Sonstige Zysten Mundregion, aonkl	S01.54	Offene Wunde, Zunge u Mundboden

S01.55	Offene Wunde, Gaumen	S02.65	Unterkieferfraktur, Angulus mandibulae
S01.59	Offene Wunde, sonstige u mehrere Teile Lippe u Mundhöhle	S02.66	Unterkieferfraktur, Symphysis mandibulae
S02.4	Fraktur Jochbein u Oberkiefer	S02.67	Unterkieferfraktur, Pars alveolaris
S02.5	Zahnfraktur	S02.68	Unterkieferfx, Corpus mandibulae, sonst u nnbez Teile
S02.60	Unterkieferfraktur, Teil nnbez	S02.69	Unterkieferfraktur, mehrere Teile
S02.61	Unterkieferfraktur, Processus condylaris	S03.0	Kieferluxation
S02.62	Unterkieferfraktur, Subkondylär	S03.2	Zahnluxation
S02.63	Unterkieferfraktur, Processus coronoideus	S03.4	Verstauchung u Zerrung Kiefer
S02.64	Unterkieferfraktur, Ramus mandibulae, nnbez	T18.0	Fremdkörper im Mund

Prozedur D40-2

23.01†↔	Extraktion eines Milchzahns	23.5x.00†↔	Zahnimplantation, n.n.bez.
23.09†↔	Extraktion eines anderen Zahns	23.5x.10†↔	Zahnimplantation, enossal
23.11†↔	Extraktion eines Zahnwurzelrestes	23.5x.11†↔	Zahnimplantation, subperiostal
23.19†↔	Sonstige chirurgische Zahnextraktion	23.5x.12†↔	Zahnimplantation, Zahnreplantation und -transplantation
23.2†↔	Zahnsanierung durch Füllung	23.5x.99†↔	Zahnimplantation, sonstige
23.3†↔	Zahnsanierung durch Inlay	23.70†↔	Wurzelkanalbehandlung, n.n.bez.
23.41†↔	Einsetzen einer Zahnkrone	23.71†↔	Wurzelkanalbehandlung mit Spülung
23.42†↔	Einsetzen einer fixierten Brücke	27.0†↔	Drainage an Gesicht und Mundboden

ADRG D60 Bösartige Neubildungen an Ohr, Nase, Mund und Hals

Hauptdiagnose in Tabelle D60-1

DRG D60A Bösartige Neubildungen an Ohr, Nase, Mund und Hals, mehr als ein Belegungstag, mit äusserst schweren CC

Verweildauer > 1 Tag und PCCL > 3

DRG D60B Bösartige Neubildungen an Ohr, Nase, Mund und Hals, ein Belegungstag oder ohne äusserst schwere CC

Hauptdiagnose D60-1

C00.0	Bösartige Neubildung: Äussere Oberlippe	C06.9	Bösartige Neubildung: Mund, nicht näher bezeichnet
C00.1	Bösartige Neubildung: Äussere Unterlippe	C07	Bösartige Neubildung der Parotis
C00.2	Bösartige Neubildung: Äussere Lippe, nicht näher bezeichnet	C08.0	Bösartige Neubildung: Glandula submandibularis
C00.3	Bösartige Neubildung: Oberlippe, Innenseite	C08.1	Bösartige Neubildung: Glandula sublingualis
C00.4	Bösartige Neubildung: Unterlippe, Innenseite	C08.8	BNB: Grosse Speicheldrüsen, mehrere Teilbereiche überlapp
C00.5	Bösartige Neubildung: Lippe, nnbez, Innenseite	C08.9	Bösartige Neubildung: Grosse Speicheldrüse, nnbez
C00.6	Bösartige Neubildung: Lippenkommissur	C09.0	Bösartige Neubildung: Fossa tonsillaris
C00.8	BNB: Lippe, mehrere Teilbereiche überlappend	C09.1	Bösartige Neubildung: Gaumenbogen (vorderer) (hinterer)
C00.9	Bösartige Neubildung: Lippe, nicht näher bezeichnet	C09.8	BNB: Tonsille, mehrere Teilbereiche überlappend
C01	Bösartige Neubildung des Zungengrundes	C09.9	Bösartige Neubildung: Tonsille, nicht näher bezeichnet
C02.0	Bösartige Neubildung: Zungenrücken	C10.0	Bösartige Neubildung: Vallecula epiglottica
C02.1	Bösartige Neubildung: Zungenrand	C10.1	Bösartige Neubildung: Vorderfläche der Epiglottis
C02.2	Bösartige Neubildung: Zungenunterfläche	C10.2	Bösartige Neubildung: Seitenwand des Oropharynx
C02.3	BNB: Vordere zwei Drittel der Zunge, Bereich nnbez	C10.3	Bösartige Neubildung: Hinterwand des Oropharynx
C02.4	Bösartige Neubildung: Zungentonsille	C10.4	Bösartige Neubildung: Kiemengang
C02.8	BNB: Zunge, mehrere Teilbereiche überlappend	C10.8	BNB: Oropharynx, mehrere Teilbereiche überlappend
C02.9	Bösartige Neubildung: Zunge, nicht näher bezeichnet	C10.9	Bösartige Neubildung: Oropharynx, nicht näher bezeichnet
C03.0	Bösartige Neubildung: Oberkieferzahnfleisch	C11.0	Bösartige Neubildung: Obere Wand des Nasopharynx
C03.1	Bösartige Neubildung: Unterkieferzahnfleisch	C11.1	Bösartige Neubildung: Hinterwand des Nasopharynx
C03.9	Bösartige Neubildung: Zahnfleisch, nicht näher bezeichnet	C11.2	Bösartige Neubildung: Seitenwand des Nasopharynx
C04.0	Bösartige Neubildung: Vorderer Teil des Mundbodens	C11.3	Bösartige Neubildung: Vorderwand des Nasopharynx
C04.1	Bösartige Neubildung: Seitlicher Teil des Mundbodens	C11.8	BNB: Nasopharynx, mehrere Teilbereiche überlappend
C04.8	BNB: Mundboden, mehrere Teilbereiche überlappend	C11.9	Bösartige Neubildung: Pharynx, nicht näher bezeichnet
C04.9	Bösartige Neubildung: Mundboden, nicht näher bezeichnet	C12	Bösartige Neubildung des Recessus piriformis
C05.0	Bösartige Neubildung: Harter Gaumen	C13.0	Bösartige Neubildung: Regio postcricicoidea
C05.1	Bösartige Neubildung: Weicher Gaumen	C13.1	BNB: Aryepiglottische Falte, hypopharyngeale Seite
C05.2	Bösartige Neubildung: Uvula	C13.2	Bösartige Neubildung: Hinterwand des Hypopharynx
C05.8	BNB: Gaumen, mehrere Teilbereiche überlappend	C13.8	BNB: Hypopharynx, mehrere Teilbereiche überlappend
C05.9	Bösartige Neubildung: Gaumen, nicht näher bezeichnet	C13.9	Bösartige Neubildung: Hypopharynx, nicht näher bezeichnet
C06.0	Bösartige Neubildung: Wangenschleimhaut	C14.0	Bösartige Neubildung: Pharynx, nicht näher bezeichnet
C06.1	Bösartige Neubildung: Vestibulum oris	C14.2	BNB: Lymphatischer Rachenring [Waldeyer]
C06.2	Bösartige Neubildung: Retromolarregion	C14.8	BNB: Lippe, Mundhöhle u Pharynx, mehr Teilber überlapp
C06.8	BNB: Sonst u nnbez Teile Mund, mehrere Teilber überlapp	C30.0	Bösartige Neubildung: Nasenhöhle



C30.1	Bösartige Neubildung: Mittelohr	C32.8	BNB: Larynx, mehrere Teilbereiche überlappend
C31.0	Bösartige Neubildung: Sinus maxillaris [Kieferhöhle]	C32.9	Bösartige Neubildung: Larynx, nicht näher bezeichnet
C31.1	Bösartige Neubildung: Sinus ethmoidalis [Siebbeinzellen]	C39.0	Bösartige Neubildung: Obere Atemwege, Teil nnbez
C31.2	Bösartige Neubildung: Sinus frontalis [Stirnhöhle]	C46.2	Kaposi-Sarkom Gaumen
C31.3	Bösartige Neubildung: Sinus sphenoidalis [Keilbeinhöhle]	C76.0	BNB ungenau bezeichneter Lok: Kopf, Gesicht u Hals
C31.8	BNB: Nasennebenhöhlen, mehrere Teilbereiche überlappend	D00.0	Carcinoma in situ Lippe/Mundhöhle/Pharynx
C31.9	Bösartige Neubildung: Nasennebenhöhle, nnbez	D02.0	Carcinoma in situ Larynx
C32.0	Bösartige Neubildung: Glottis	D37.0	NB unsich/unbek Verhalt Lippe Mundhöh Pharynx
C32.1	Bösartige Neubildung: Supraglottis	D38.0	NB unsich/unbek Verhalt Larynx
C32.2	Bösartige Neubildung: Subglottis	H60.2	Otitis externa maligna
C32.3	Bösartige Neubildung: Larynxknorpel		

ADRG D61 Gleichgewichtsstörungen (Schwindel)

Hauptdiagnose in Tabelle D61-1

DRG D61A Gleichgewichtsstörungen (Schwindel) mit Tinnitus, mit äusserst schweren CC oder komplexe Gleichgewichtsstörung

Hauptdiagnose in Tabelle D61-2 oder PCCL > 3

DRG D61B Gleichgewichtsstörungen (Schwindel) mit Hörverlust, ausser komplexe Gleichgewichtsstörung, ohne äusserst schwere CC**Hauptdiagnose D61-1**

H81.0	Ménière-Krankheit	H83.0	Labyrinthitis
H81.1	Benigner paroxysmaler Schwindel	H83.2	Funktionsstörung Labyrinth
H81.2	Neuropathia vestibularis	H91.0	Ototoxischer Hörverlust
H81.3	Sonstiger peripherer Schwindel	H91.2	Idiopathischer Hörsturz
H81.4	Schwindel zentraler Ursprung	H93.1	Tinnitus aurium
H81.8	Sonstige Störungen Vestibularfunktion	H93.3	KH Nervus vestibulocochlearis [VIII Hirnnerv]
H81.9	Störung Vestibularfunktion, nnbez	R42	Schwindel u Taumel

Hauptdiagnose D61-2

H81.4	Schwindel zentraler Ursprung	H93.1	Tinnitus aurium
H83.0	Labyrinthitis	H93.3	KH Nervus vestibulocochlearis [VIII Hirnnerv]
H83.2	Funktionsstörung Labyrinth		

ADRG D62 Epistaxis oder Otitis media oder Infektionen der oberen Atemwege, Alter > 2 Jahre

Hauptdiagnose in Tabelle D62-1 oder Hauptdiagnose in Tabelle D62-2 und Alter > 2 Jahre

DRG D62Z Epistaxis oder Otitis media oder Infektionen der oberen Atemwege, Alter > 2 Jahre**Hauptdiagnose D62-1**

R04.0 Epistaxis

Hauptdiagnose D62-2

A54.5	Gonokokkenpharyngitis	H66.1	Chronische mesotympanale eitrige Otitis media
A56.4	Chlamydieninfektion des Pharynx	H66.2	Chronische epitympanale Otitis media
A69.0	Nekrotisierend-ulzeröse Stomatitis	H66.3	Sonstige chronische eitrige Otitis media
A69.1	Sonstige Fusospirochätosen	H66.4	Eitrige Otitis media, nnbez
B05.3	Masern, kompliziert durch Otitis media	H66.9	Otitis media, nnbez
B08.5	Vesikuläre Pharyngitis durch Enteroviren	H68.0	Entzündung Tuba auditiva
H65.0	Akute seröse Otitis media	H70.0	Akute Mastoiditis
H65.1	Sonstige akute nichteitrige Otitis media	H70.1	Chronische Mastoiditis
H65.2	Chronische seröse Otitis media	H70.2	Petrositis
H65.3	Chronische muköse Otitis media	H70.9	Mastoiditis, nnbez
H65.4	Sonstige chronische nichteitrige Otitis media	H73.0	Akute Myringitis
H65.9	Nichteitrige Otitis media, nnbez	H73.1	Chronische Myringitis
H66.0	Akute eitrige Otitis media	J00	Akute Rhinopharyngitis [Erkältungsschnupfen]

J01.0	Akute Sinusitis maxillaris	J30.4	Allergische Rhinopathie, nnbez
J01.1	Akute Sinusitis frontalis	J31.0	Chronische Rhinitis
J01.2	Akute Sinusitis ethmoidalis	J31.1	Chronische Rhinopharyngitis
J01.3	Akute Sinusitis sphenoidalis	J31.2	Chronische Pharyngitis
J01.4	Akute Pansinusitis	J32.0	Chronische Sinusitis maxillaris
J01.8	Sonstige akute Sinusitis	J32.1	Chronische Sinusitis frontalis
J01.9	Akute Sinusitis, nnbez	J32.2	Chronische Sinusitis ethmoidalis
J02.0	Streptokokken-Pharyngitis	J32.3	Chronische Sinusitis sphenoidalis
J02.8	Akute Pharyngitis d sonstige nbez Erreger	J32.4	Chronische Pansinusitis
J02.9	Akute Pharyngitis, nnbez	J32.8	Sonstige chronische Sinusitis
J03.0	Streptokokken-Tonsillitis	J32.9	Chronische Sinusitis, nnbez
J03.8	Akute Tonsillitis d sonstige nbez Erreger	J35.0	Chronische Tonsillitis
J03.9	Akute Tonsillitis, nnbez	J36	Peritonsillarabszess
J04.0	Akute Laryngitis	J37.0	Chronische Laryngitis
J06.0	Akute Laryngopharyngitis	J37.1	Chronische Laryngotracheitis
J06.8	Sonst akute Infekt an mehreren Lok ob Atemwege	J39.0	Retropharyngealabszess und Parapharyngealabszess
J06.9	Akute Infektion obere Atemwege, nnbez	J39.3	Hypersensitivitätsreaktion der oberen Atemwege, Lok nnbez
J10.1	Grippe m so Manifestat an Atemw, Influenzavir nachg	J39.80	Erworbene Stenose der Trachea
J11.1	Grippe m so Manifestat an Atemw, Viren nicht nachg	J39.88	Sonstige nbez Krankheiten der oberen Atemwege
J30.0	Rhinopathia vasomotorica	J39.9	Krankheit der oberen Atemwege, nnbez
J30.1	Allergische Rhinopathie durch Pollen	T70.0	Barotrauma Ohr
J30.2	Sonstige saisonale allergische Rhinopathie	T70.1	Barotrauma Nasennebenhöhlen
J30.3	Sonstige allergische Rhinopathie		

ADRG D63

Otitis media oder Infektionen der oberen Atemwege, Alter < 3 Jahre

Hauptdiagnose in Tabelle D63-1 und Alter < 3 Jahre

DRG D63Z

Otitis media oder Infektionen der oberen Atemwege, Alter < 3 Jahre

Hauptdiagnose D63-1

A54.5	Gonokokkenpharyngitis	J02.8	Akute Pharyngitis d sonstige nbez Erreger
A56.4	Chlamydieninfektion des Pharynx	J02.9	Akute Pharyngitis, nnbez
A69.0	Nekrotisierend-ulzeröse Stomatitis	J03.0	Streptokokken-Tonsillitis
A69.1	Sonstige Fusospirochätosen	J03.8	Akute Tonsillitis d sonstige nbez Erreger
B05.3	Masern, kompliziert durch Otitis media	J03.9	Akute Tonsillitis, nnbez
B08.5	Vesikuläre Pharyngitis durch Enteroviren	J04.0	Akute Laryngitis
H65.0	Akute seröse Otitis media	J06.0	Akute Laryngopharyngitis
H65.1	Sonstige akute nichteitrige Otitis media	J06.8	Sonst akute Infekt an mehreren Lok ob Atemwege
H65.2	Chronische seröse Otitis media	J06.9	Akute Infektion obere Atemwege, nnbez
H65.3	Chronische muköse Otitis media	J10.1	Grippe m so Manifestat an Atemw, Influenzavir nachg
H65.4	Sonstige chronische nichteitrige Otitis media	J11.1	Grippe m so Manifestat an Atemw, Viren nicht nachg
H65.9	Nichteitrige Otitis media, nnbez	J30.0	Rhinopathia vasomotorica
H66.0	Akute eitrige Otitis media	J30.1	Allergische Rhinopathie durch Pollen
H66.1	Chronische mesotympanale eitrige Otitis media	J30.2	Sonstige saisonale allergische Rhinopathie
H66.2	Chronische epitympanale Otitis media	J30.3	Sonstige allergische Rhinopathie
H66.3	Sonstige chronische eitrige Otitis media	J30.4	Allergische Rhinopathie, nnbez
H66.4	Eitrige Otitis media, nnbez	J31.0	Chronische Rhinitis
H66.9	Otitis media, nnbez	J31.1	Chronische Rhinopharyngitis
H68.0	Entzündung Tuba auditiva	J31.2	Chronische Pharyngitis
H70.0	Akute Mastoiditis	J32.0	Chronische Sinusitis maxillaris
H70.1	Chronische Mastoiditis	J32.1	Chronische Sinusitis frontalis
H70.2	Petrositis	J32.2	Chronische Sinusitis ethmoidalis
H70.9	Mastoiditis, nnbez	J32.3	Chronische Sinusitis sphenoidalis
H73.0	Akute Myringitis	J32.4	Chronische Pansinusitis
H73.1	Chronische Myringitis	J32.8	Sonstige chronische Sinusitis
J00	Akute Rhinopharyngitis [Erkältungsschnupfen]	J32.9	Chronische Sinusitis, nnbez
J01.0	Akute Sinusitis maxillaris	J35.0	Chronische Tonsillitis
J01.1	Akute Sinusitis frontalis	J36	Peritonsillarabszess
J01.2	Akute Sinusitis ethmoidalis	J37.0	Chronische Laryngitis
J01.3	Akute Sinusitis sphenoidalis	J37.1	Chronische Laryngotracheitis
J01.4	Akute Pansinusitis	J39.0	Retropharyngealabszess und Parapharyngealabszess
J01.8	Sonstige akute Sinusitis	J39.3	Hypersensitivitätsreaktion der oberen Atemwege, Lok nnbez
J01.9	Akute Sinusitis, nnbez	J39.80	Erworbene Stenose der Trachea
J02.0	Streptokokken-Pharyngitis	J39.88	Sonstige nbez Krankheiten der oberen Atemwege

03
D63

J39.9	Krankheit der oberen Atemwege, nnbez	T70.1	Barotrauma Nasennebenhöhlen
T70.0	Barotrauma Ohr		

ADRG D64 Laryngotracheitis und Epiglottitis

Hauptdiagnose in Tabelle D64-1

DRG D64Z Laryngotracheitis und Epiglottitis**Hauptdiagnose D64-1**

J04.2	Akute Laryngotracheitis	J05.1	Akute Epiglottitis
J05.0	Akute obstruktive Laryngitis [Krupp]		

ADRG D65 Verletzung und Deformität der Nase

Hauptdiagnose in Tabelle D65-1

DRG D65Z Verletzung und Deformität der Nase**Hauptdiagnose D65-1**

J34.2	Nasenseptumdeviation	S01.22	Offene Wunde, Nasenlöcher
M95.0	Erworbene Deformität Nase	S02.2	Nasenbeinfraktur
S01.20	Offene Wunde Nase, Teil nnbez	T17.0	Fremdkörper in einer Nasennebenhöhle
S01.21	Offene Wunde, äussere Haut Nase	T17.1	Fremdkörper im Nasenloch

ADRG D66 Andere Krankheiten an Ohr, Nase, Mund und Hals

Hauptdiagnose in Tabelle D66-1

DRG D66Z Andere Krankheiten an Ohr, Nase, Mund und Hals**Hauptdiagnose D66-1**

A18.6	Tuberkulose des Ohres	H61.3	Erworbene Stenose äusserer Gehörgang
A36.0	Rachendiphtherie	H61.8	Sonstige nbez KH äusserer Ohr
A36.1	Nasenrachendiphtherie	H61.9	KH äusseres Ohr, nnbez
A36.2	Kehlkopfdiphtherie	H68.1	Verschluss Tuba auditiva
A66.5	Gangosa	H69.0	Erweiterte Tuba auditiva
D10.4	Gutartige Neubildung Tonsille	H69.8	Sonstige nbez KH Tuba auditiva
D10.5	Gutartige Neubildung sonstige Teile Oropharynx	H69.9	KH Tuba auditiva, nnbez
D10.6	Gutartige Neubildung Nasopharynx	H70.8	Sonstige Mastoiditis u verwandte Zustände
D10.7	Gutartige Neubildung Hypopharynx	H71	Cholesteatom Mittelohr
D10.9	Gutartige Neubildung Pharynx, nnbez	H72.0	Zentrale Perforation Trommelfell
D11.0	Gutartige Neubildung Parotis	H72.1	Trommelfellperforation Recessus epitympanicus
D11.7	Gutartige Neubildung sonst grosse Speicheldrüsen	H72.2	Sonstige randständige Trommelfellperforationen
D11.9	Gutartige Neubildung grosse Speicheldrüse, nnbez	H72.8	Sonstige Trommelfellperforationen
D14.0	Gutartige Neubildung Mittelohr/Nasenhöhle/NNH	H72.9	Trommelfellperforation, nnbez
D14.1	Gutartige Neubildung Larynx	H73.8	Sonstige nbez Krankheiten Trommelfell
D18.05	Hämangiom an Ohr/Nase/Mund/Rachen	H73.9	Krankheit Trommelfell, nnbez
H60.0	Abszess äusseres Ohr	H74.0	Tympanosklerose
H60.1	Phlegmone äusseres Ohr	H74.1	Otitis media adhaesiva
H60.3	Sonstige infektiöse Otitis externa	H74.2	KontUnterbr od Dislok Gehörknöchelchenkette
H60.4	Cholesteatom im äusseren Ohr	H74.3	Sonst erworbene Anomalien Gehörknöchelchen
H60.5	Akute Otitis externa, nichtinfektiös	H74.4	Polyp im Mittelohr
H60.8	Sonstige Otitis externa	H74.8	Sonst nbez KH Mittelohr u Warzenfortsatz
H60.9	Otitis externa, nnbez	H74.9	KH des Mittelohres u des Warzenfortsatzes, nnbez
H61.0	Perichondritis äusseres Ohr	H80.0	Otosklerose m Beteil Fenestra vestibuli, nichtoblit
H61.1	Nichtinfektiöse KH Ohrmuschel	H80.1	Otosklerose m Beteil Fenestra vestibuli, obliterierend
H61.2	Zeruminalpfropf	H80.2	Otosclerosis cochleae

H80.8	Sonstige Otosklerose	Q16.4	Sonst angeborene Fehlbildung Mittelohr
H80.9	Otosklerose, nnbez	Q16.5	Angeborene Fehlbildung Innenohr
H83.1	Labyrinthfistel	Q16.9	Angeb Fehlbild Ohr als Urs Beeinträcht Hörvermögen, nnbez
H83.3	Lärmschädigungen Innenohr	Q17.0	Akzessorische Ohrmuschel
H83.8	Sonstige nbez KH Innenohr	Q17.1	Makrotie
H83.9	KH Innenohr, nnbez	Q17.2	Mikrotie
H90.0	Beidseitiger Hörverlust durch Schalleitungsstörung	Q17.3	Sonstiges fehlgebildetes Ohr
H90.1	Eins Hörverl du SchalleitStör b n eingeschr Hörverl d a Seite	Q17.4	Lageanomalie Ohr
H90.2	Hörverlust d SchalleitStör, nnbez	Q17.5	Abstehendes Ohr
H90.3	Beidseitiger Hörverlust d Schallempfindstörung	Q17.8	Sonstige nbez angeborene Fehlbildungen Ohr
H90.4	Hövr d Schallempf-Stör b n eingeschr Hörverm and Seite	Q17.9	Angeborene Fehlbildung Ohr, nnbez
H90.5	Hörverlust durch Schallempfindungsstör, nnbez	Q18.0	Branchiogene(r) Sinus, Fistel u Zyste
H90.6	Komb beidseitiger Hörverl d Schalleit-/Schallempfindstör	Q18.1	Präaurikuläre(r) Sinus u Zyste
H90.7	Komb eins Hörverl d Schalleit-/empfindstör, a S n eingeschr	Q18.2	Sonstige branchiogene Fehlbildungen
H90.8	Komb Hörverlust d Schalleit-/Schallempf-Stör, nnbez	Q18.8	Sonst nbez angeb Fehlbildungen Gesicht u Hals
H91.1	Presbyakusis	Q30.0	Choanalatresie
H91.3	Taubstummheit, aonkl	Q30.1	Agenesie u Unterentwicklung Nase
H91.8	Sonstiger nbez Hörverlust	Q30.2	Nasenfurche, Naseneinkerbung u Spalt Nase
H91.9	Hörverlust, nnbez	Q30.3	Angeborene Perforation Nasenseptum
H92.0	Otagie	Q30.8	Sonstige angeborene Fehlbildungen Nase
H92.1	Otorrhoe	Q30.9	Angeborene Fehlbildung Nase, nnbez
H92.2	Blutung äusserer Gehörgang	Q31.0	Kehlkopfsegel
H93.0	Degenerative u vaskuläre KH Ohr	Q31.1	Angeborene subglottische Stenose
H93.2	Sonstige abnorme Hörempfindungen	Q31.2	Hypoplasie Kehlkopf
H93.8	Sonstige nbez KH Ohr	Q31.3	Laryngozele (angeboren)
H93.9	Krankheit Ohr, nnbez	Q31.5	Angeb Laryngomalazie
H95.0	Rez Cholesteatom Mastoidhöhle nach Mastoidektom	Q31.8	Sonst angeborene Fehlbildung Kehlkopf
H95.1	Sonstige Krankheiten nach Mastoidektomie	Q31.9	Angeborene Fehlbildung Kehlkopf, nnbez
H95.8	Sonst KH Ohr u Warzenfortsatz nach med Massn	Q32.0	Angeborene Tracheomalazie
J33.0	Polyp Nasenhöhle	Q32.1	Sonstige angeborene Fehlbildungen Trachea
J33.1	Polyposis nasalis deformans	Q32.2	Angeborene Bronchomalazie
J33.8	Sonstige Polypen Nasennebenhöhlen	Q32.3	Angeborene Bronchusstenose
J33.9	Nasenpolyp, nnbez	Q32.4	Sonst angeborene Fehlbildung Bronchien
J34.0	Abszess, Furunkel u Karbunkel Nase	Q38.7	Schlundtasche
J34.1	Zyste od Mukozele Nase u NNH	Q38.8	Sonstige angeborene Fehlbildungen Rachen
J34.3	Hypertrophie Nasenmuscheln	Q67.0	Gesichtsasymmetrie
J34.8	Sonst nbez KH Nase u NNH	Q67.1	Flach gedrücktes Gesicht [Compression facies]
J35.1	Hyperplasie der Gaumenmandeln	Q67.2	Dolichocephalie
J35.2	Hyperplasie der Rachenmandel	Q67.3	Plagiocephalie
J35.3	Hyperplasie Gaumenmandeln m Hyperplasie Rachenmandel	Q67.4	Sonst angeb Deformitäten Schädel, Gesicht u Kiefer
J35.8	Sonst chron Krankheiten Gaumenmandeln u Rachenmandel	R04.1	Blutung aus Rachen
J35.9	Chron Krankheit Gaumenmandeln u Rachenmandel, nnbez	R06.5	Mundatmung
J38.00	Lähmung der Stimmlippen u des Kehlkopfes: Nnbez	R06.7	Niesen
J38.01	Lähm der Stimmlipp u des Kehlkopfes: Einseitig, partiell	R07.0	Halsschmerzen
J38.02	Lähm der Stimmlipp u des Kehlkopfes: Einseitig, komplett	R19.6	Mundgeruch
J38.03	Lähm der Stimmlipp u des Kehlkopfes: Beidseitig, partiell	R49.0	Dysphonie
J38.1	Polyp der Stimmlippen u des Kehlkopfes	R49.1	Aphonie
J38.2	Stimmrippenknötchen	R49.2	Rhinophonia (aperta) (clausa)
J38.3	Sonstige Krankheiten der Stimmlippen	R49.8	So u nnbez Störungen Stimme
J38.4	Larynxödem	R68.2	Mundtrockenheit, nnbez
J38.5	Laryngospasmus	S01.23	Offene Wunde, Nasenseptum
J38.6	Kehlkopfstenose	S01.29	Offene Wunde, sonstige und mehrere Teile Nase
J38.7	Sonstige Krankheiten des Kehlkopfes	S01.30	Offene Wunde Ohr, Teil nnbez
J39.1	Sonstiger Abszess des Rachenraumes	S01.31	Offene Wunde, Ohrmuschel
J39.2	Sonstige Krankheiten des Rachenraumes	S01.33	Offene Wunde, Tragus
K11.0	Speicheldrüsenatrophie	S01.34	Offene Wunde, äusserer Gehörgang
K11.1	Speicheldrüsenhypertrophie	S01.35	Offene Wunde, Tuba auditiva
K11.2	Sialadenitis	S01.36	Offene Wunde, Gehörknöchelchen
K11.3	Speicheldrüsenabszess	S01.37	Offene Wunde, Trommelfell
K11.4	Speicheldrüsenfistel	S01.38	Offene Wunde, Innenohr
K11.5	Sialolithiasis	S01.39	Offene Wunde, sonst u mehrere Teile Ohr Gehörstrukturen
K11.6	Mukozele Speicheldrüsen	S04.6	Verletzung Nervus vestibulocochlearis
K11.7	Störungen Speichelsekretion	S08.1	Traumatische Amputation Ohr
K11.8	Sonstige KH Speicheldrüsen	S09.2	Traumatische Trommelfellruptur
K11.9	KH Speicheldrüsen, nnbez	S11.01	Offene Wunde: Kehlkopf
M95.1	Blumenkohlhr	S11.21	Offene Wunde: Rachen
Q16.0	Angeborenes Fehlen Ohrmuschel	S11.22	Offene Wunde: Ösophagus, Pars cervicalis
Q16.1	Angeb Fehlen, Atrasie u Striktur (äusseren) Gehörgang	S12.8	Fraktur sonstiger Teile im Bereich Hals
Q16.2	Fehlen Tuba auditiva (angeboren)	T16	Fremdkörper im Ohr
Q16.3	Angeborene Fehlbildung Gehörknöchelchen	T17.2	Fremdkörper im Rachen

T17.3	Fremdkörper im Kehlkopf	T28.5	Verätzung des Mundes und des Rachens
T28.0	Verbrennung des Mundes und des Rachens	T75.3	Kinetose

ADRG D67**Erkrankungen von Zähnen und Mundhöhle ohne Zahnextraktion und -wiederherstellung**

Hauptdiagnose in Tabelle D67-1

DRG D67Z**Erkrankungen von Zähnen und Mundhöhle ohne Zahnextraktion und -wiederherstellung****Hauptdiagnose D67-1**

B00.2	Gingivostomatitis herpetica u Pharyngotonsillitis herpetica	K06.2	Gingivaläs/Läsionen zahnl AlvKamm iVm Trauma
B37.0	Candida-Stomatitis	K06.8	Sonst nbez KH Gingiva u zahnl AlvKamm
D10.0	Gutartige Neubildung Lippe	K06.9	KH Gingiva u zahnl AlvKamm, nnbez
D10.1	Gutartige Neubildung Zunge	K07.0	Stärkere Anomalien Kiefergrösse
D10.2	Gutartige Neubildung Mundboden	K07.1	Anomalien Kiefer-Schädelbasis-Verhältnis
D10.3	Gutartige Neubildung so u nnbez Teile Mund	K07.2	Anomalien Zahnbogenverhältnis
D16.5	Gutartige Neubildung Unterkieferknochen	K07.3	Zahnstellungsanomalien
K00.0	Anodontie	K07.4	Fehlerhafte Okklusion, nnbez
K00.1	Hyperodontie	K07.5	Funktionelle dentofaziale Anomalien
K00.2	Abnormitäten in Grösse u Form Zähne	K07.6	Krankheiten Kiefergelenk
K00.3	Schmelzflecken [Mottled teeth]	K07.8	Sonstige dentofaziale Anomalien
K00.4	Störungen in Zahnbildung	K07.9	Dentofaziale Anomalie, nnbez
K00.5	Hereditäre Störungen Zahnstruktur, aonkl	K08.0	Zahnverfall d systemische Ursachen
K00.6	Störungen Zahndurchbruchs	K08.1	Zahnverlust d Unfall/Extrakt/lokal parodont KH
K00.7	Dentitionskrankheit	K08.2	Atrophie zahnlloser Alveolarkamm
K00.8	Sonstige Störungen Zahnentwicklung	K08.3	Verbliebene Zahnwurzel
K00.9	Störung Zahnentwicklung, nnbez	K08.81	Pathologische Zahnfraktur
K01.0	Retinierte Zähne	K08.88	Sonst nbez KH Zähne u Zahnhalteapparat
K01.1	Impaktierte Zähne	K08.9	KH Zähne u Zahnhalteapparat, nnbez
K02.0	Karies, auf den Zahnschmelz begrenzt	K09.0	Entwicklungsbedingte odontogene Zysten
K02.1	Karies Dentins	K09.1	EntwBedingte (nichtodontog) Zysten Mundregion
K02.2	Karies Zements	K09.2	Sonstige Kieferzysten
K02.3	Kariesmarke	K09.8	Sonstige Zysten Mundregion, aonkl
K02.4	Odontoklasie	K09.9	Zyste Mundregion, nnbez
K02.8	Sonstige Zahnkaries	K10.0	Entwicklungsbedingte KH Kiefer
K02.9	Zahnkaries, nnbez	K10.1	Zentrales Riesenzellgranulom Kiefer
K03.0	Ausgeprägte Attrition Zähne	K10.20	Maxill Absz oh Ang Ausbreit n retromaxill/Fossa canina
K03.1	Abrasion Zähne	K10.21	Maxill Absz m Ang Ausbreit n retromaxill/Fossa canina
K03.2	Erosion Zähne	K10.28	Sonst nbez entzündl Zustand Kiefer
K03.3	Pathologische Zahnresorption	K10.29	Entz Zustand Kiefer, nnbez
K03.4	Hyperzementose	K10.3	Alveolitis Kiefer
K03.5	Ankylose Zähne	K10.8	Sonstige nbez KH Kiefer
K03.6	Auflagerungen [Beläge] auf den Zähnen	K10.9	KH Kiefer, nnbez
K03.7	Farbänd Zahnhartsubst nach Zahndurchbruch	K12.0	Rezidivierende orale Aphthen
K03.8	Sonstige nbez KH Zahnhartsubstanzen	K12.1	Sonstige Formen Stomatitis
K03.9	KH Zahnhartsubstanzen, nnbez	K12.20	Mund- (Boden-) Phlegmone
K04.0	Pulpitis	K12.21	SubmandAbsz oA Ausbreit n mediast/parapharyng/zervik
K04.1	Pulpanekrose	K12.22	SubmandAbsz m Ausbreit n mediast/parapharyng/zervik
K04.2	Pulpadegeneration	K12.23	Wangenabszess
K04.3	Abnorme Bildung Zahnhartsubstanz in Pulpa	K12.28	Sonst Phlegmon u Absz Mund
K04.4	Akute apikale Parodontitis pulpalen Ursprungs	K12.29	Phlegm u Absz Mund, nnbez
K04.5	Chronische apikale Parodontitis	K12.3	Orale Mukositis
K04.6	Periapikaler Abszess m Fistel	K13.0	KH Lippen
K04.7	Periapikaler Abszess oh Fistel	K13.1	Wangen- u Lippenbiss
K04.8	Radikuläre Zyste	K13.2	Leukoplakie u so Affekt Mundhöhlenepithel/Zunge
K04.9	So u nnbez KH Pulpa u periapikales Gewebe	K13.3	Haarleukoplakie
K05.0	Akute Gingivitis	K13.4	Granulom u granulomähnli Läsionen Mundschleimht
K05.1	Chronische Gingivitis	K13.5	Orale submuköse Fibrose
K05.2	Akute Parodontitis	K13.6	Irritative Hyperplasie Mundschleimhaut
K05.3	Chronische Parodontitis	K13.7	So u nnbez Läsionen Mundschleimhaut
K05.4	Parodontose	K14.0	Glossitis
K05.5	Sonstige KH Parodont	K14.1	Lingua geographica
K05.6	KH Parodont, nnbez	K14.2	Glossitis rhombica mediana
K06.0	Gingivaretraktion	K14.3	Hypertrophie Zungenpapillen
K06.1	Gingivahyperplasie	K14.4	Atrophie Zungenpapillen

K14.5	Lingua plicata	Q38.4	Angeb Fehlbildung Speicheldrüsen u deren AusführGänge
K14.6	Glossodynie	Q38.5	Angeborene Fehlbildungen Gaumen, aonkl
K14.8	Sonstige KH Zunge	Q38.6	Sonstige angeborene Fehlbildungen Mund
K14.9	KH Zunge, nnbez	S01.42	Offene Wunde, Oberkieferregion
Q18.4	Makrostomie	S01.43	Offene Wunde, Unterkieferregion
Q18.5	Mikrostomie	S01.50	Offene Wunde, Mund, Teil nnbez
Q18.6	Makrocheilie	S01.51	Offene Wunde, Lippe
Q18.7	Mikrocheilie	S01.52	Offene Wunde, Wangenschleimhaut
Q35.1	Spalte harter Gaumen	S01.53	Offene Wunde, Zahnfleisch (Processus alveolaris)
Q35.3	Spalte weicher Gaumen	S01.54	Offene Wunde, Zunge u Mundboden
Q35.5	Spalte harter u weicher Gaumen	S01.55	Offene Wunde, Gaumen
Q35.7	Uvulaspalte	S01.59	Offene Wunde, sonstige u mehrere Teile Lippe u Mundhöhle
Q35.9	Gaumenspalte, nnbez	S02.4	Fraktur Jochbein u Oberkiefer
Q36.0	Lippenspalte, beidseitig	S02.5	Zahnfraktur
Q36.1	Lippenspalte, median	S02.60	Unterkieferfraktur, Teil nnbez
Q36.9	Lippenspalte, einseitig	S02.61	Unterkieferfraktur, Processus condylaris
Q37.0	Spalte harter Gaumen m beidseitiger Lippenspalte	S02.62	Unterkieferfraktur, Subkondylär
Q37.1	Spalte harter Gaumen m einseitiger Lippenspalte	S02.63	Unterkieferfraktur, Processus coronoideus
Q37.2	Spalte weicher Gaumen m beidseitiger Lippenspalte	S02.64	Unterkieferfraktur, Ramus mandibulae, nnbez
Q37.3	Spalte weicher Gaumen m einseitiger Lippenspalte	S02.65	Unterkieferfraktur, Angulus mandibulae
Q37.4	Spalte harter/weicher Gaumen m beidseitiger Lippenspalte	S02.66	Unterkieferfraktur, Symphysis mandibulae
Q37.5	Spalte harter/weicher Gaumen m einseitiger Lippenspalte	S02.67	Unterkieferfraktur, Pars alveolaris
Q37.8	Gaumenspalte, nnbez, m beidseitiger Lippenspalte	S02.68	Unterkieferfx, Corpus mandibulae, sonst u nnbez Teile
Q37.9	Gaumenspalte, nnbez, m einseitiger Lippenspalte	S02.69	Unterkieferfraktur, mehrere Teile
Q38.0	Angeborene Fehlbildungen Lippen, aonkl	S03.0	Kieferluxation
Q38.1	Ankyloglosson	S03.2	Zahnluxation
Q38.2	Makroglossie (angeboren)	S03.4	Verstauchung u Zerrung Kiefer
Q38.3	Sonstige angeborene Fehlbildungen Zunge	T18.0	Fremdkörper im Mund

ADRGs 901, 902

OR-Prozeduren ohne Bezug

OR-Prozeduren ohne Bezug

DRGs 901A, 901B, 901C, 901D, 902Z

MDC 04

Krankheiten und Störungen der Atmungsorgane

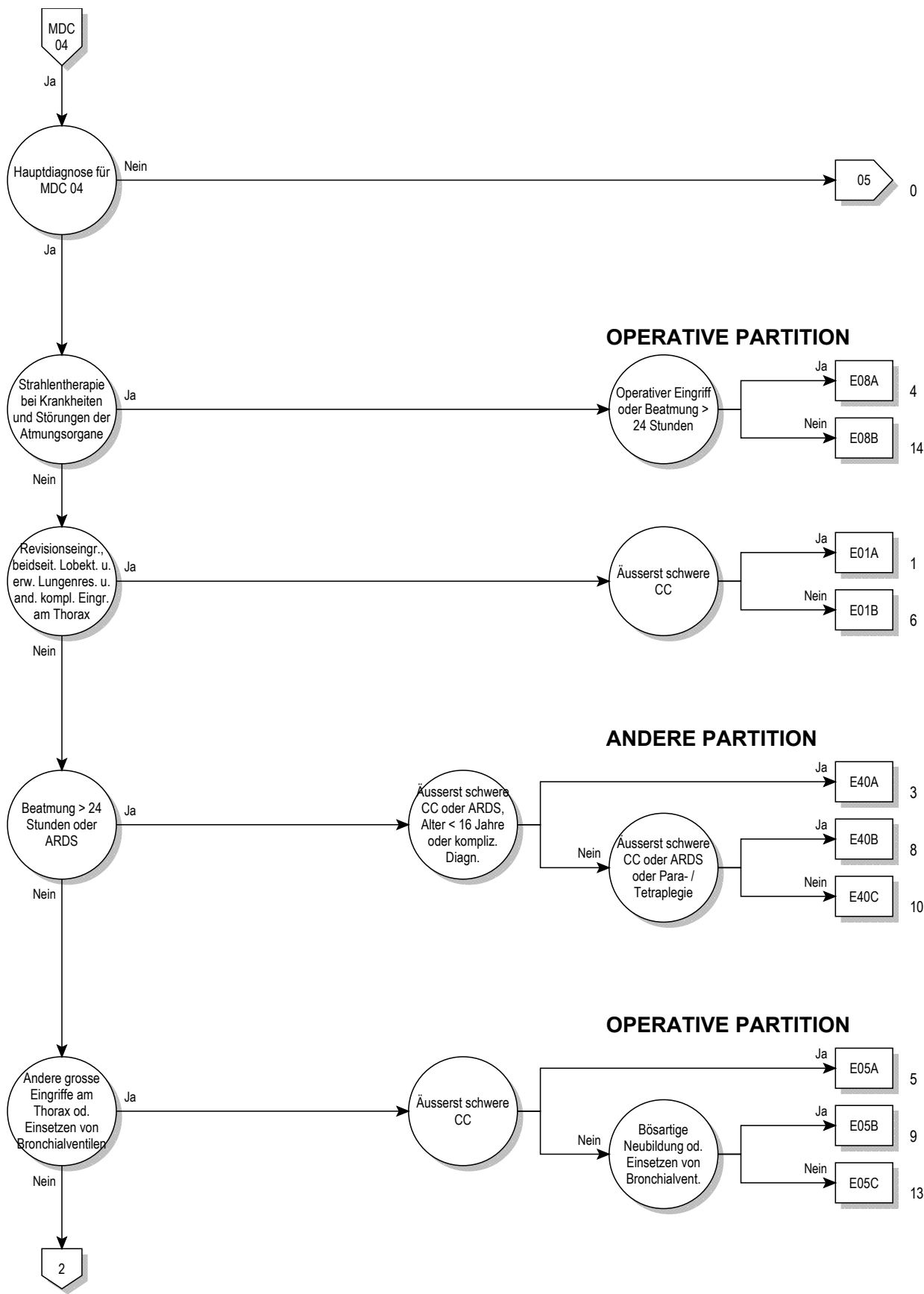

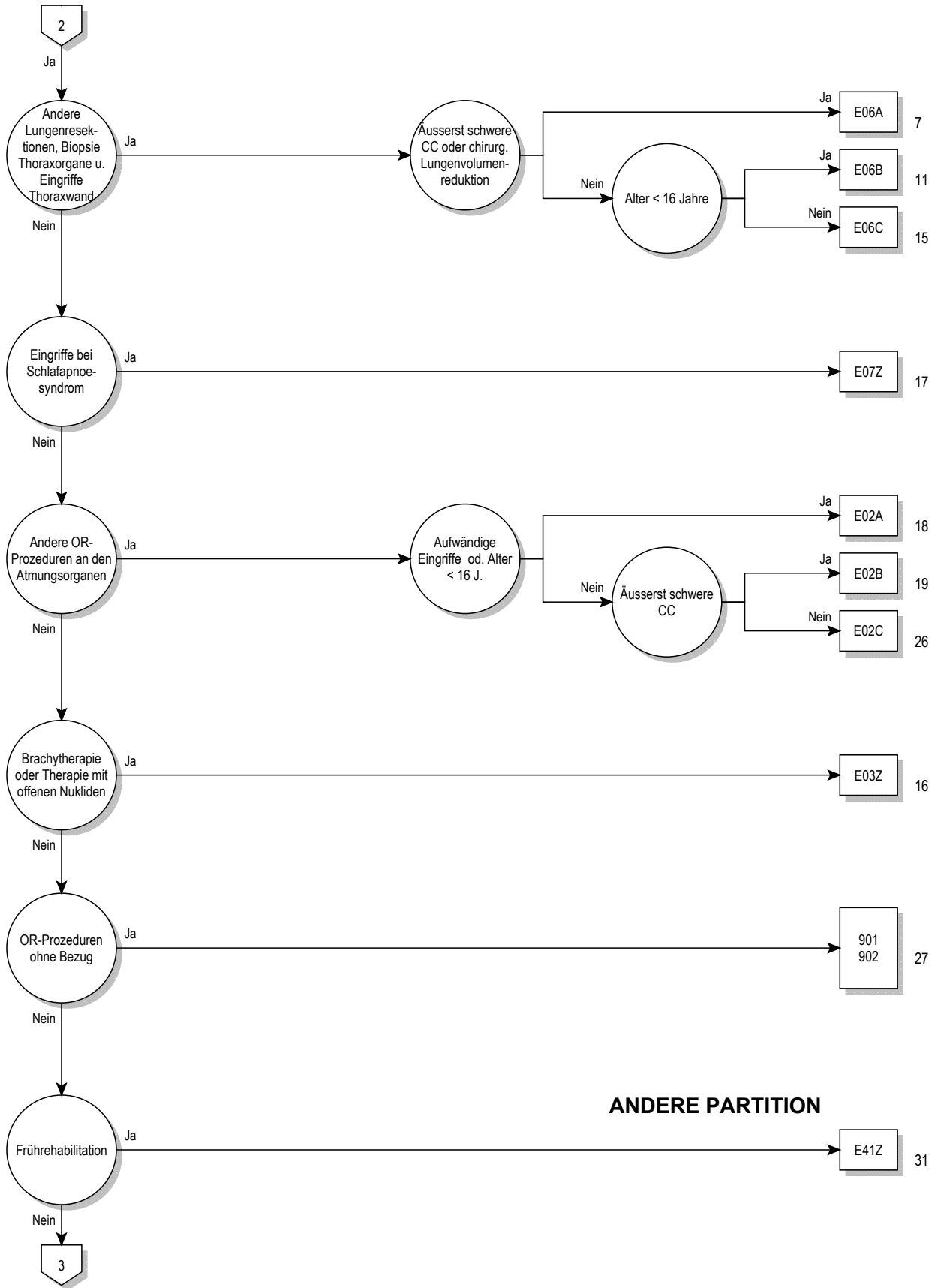

04

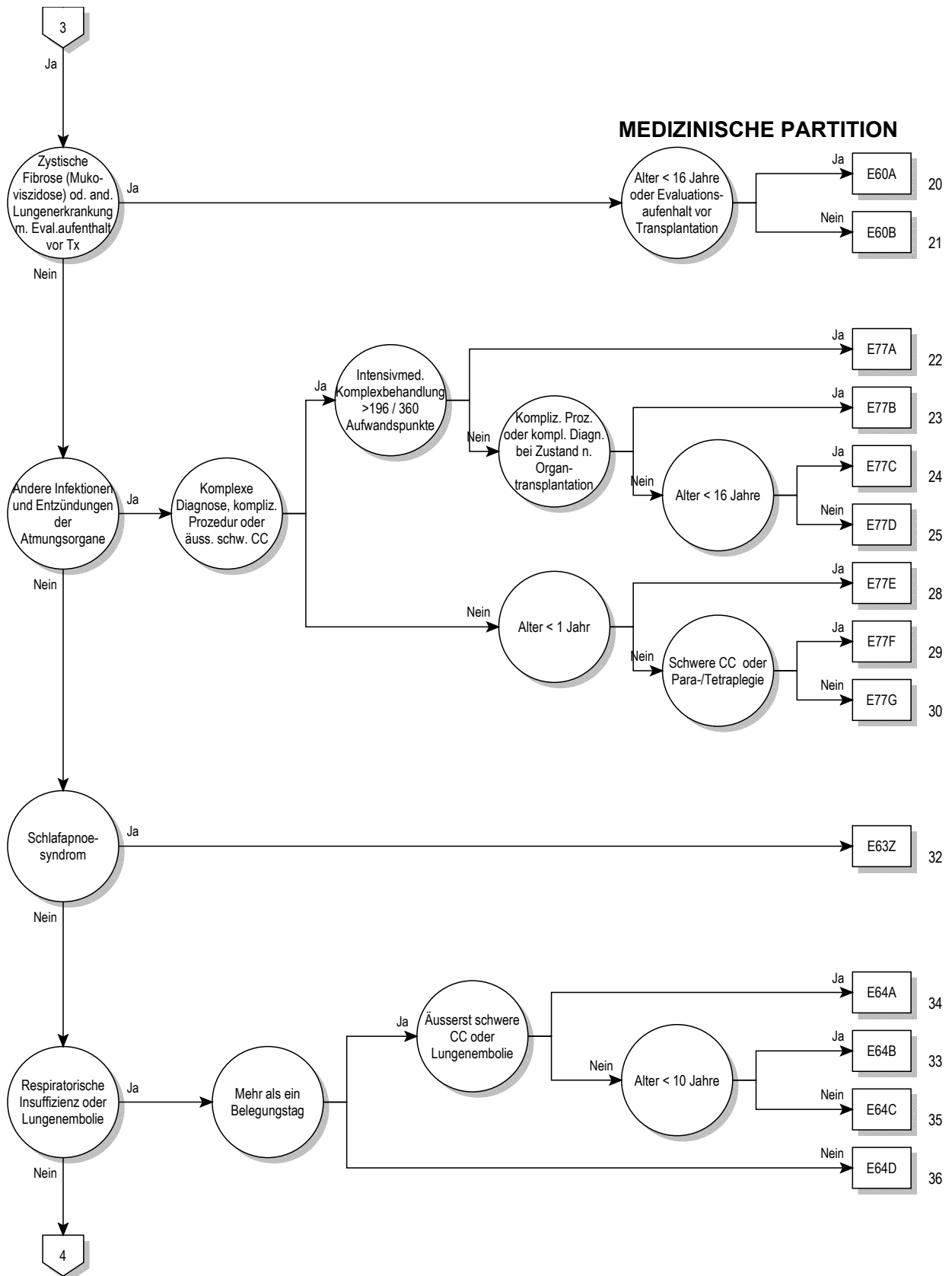

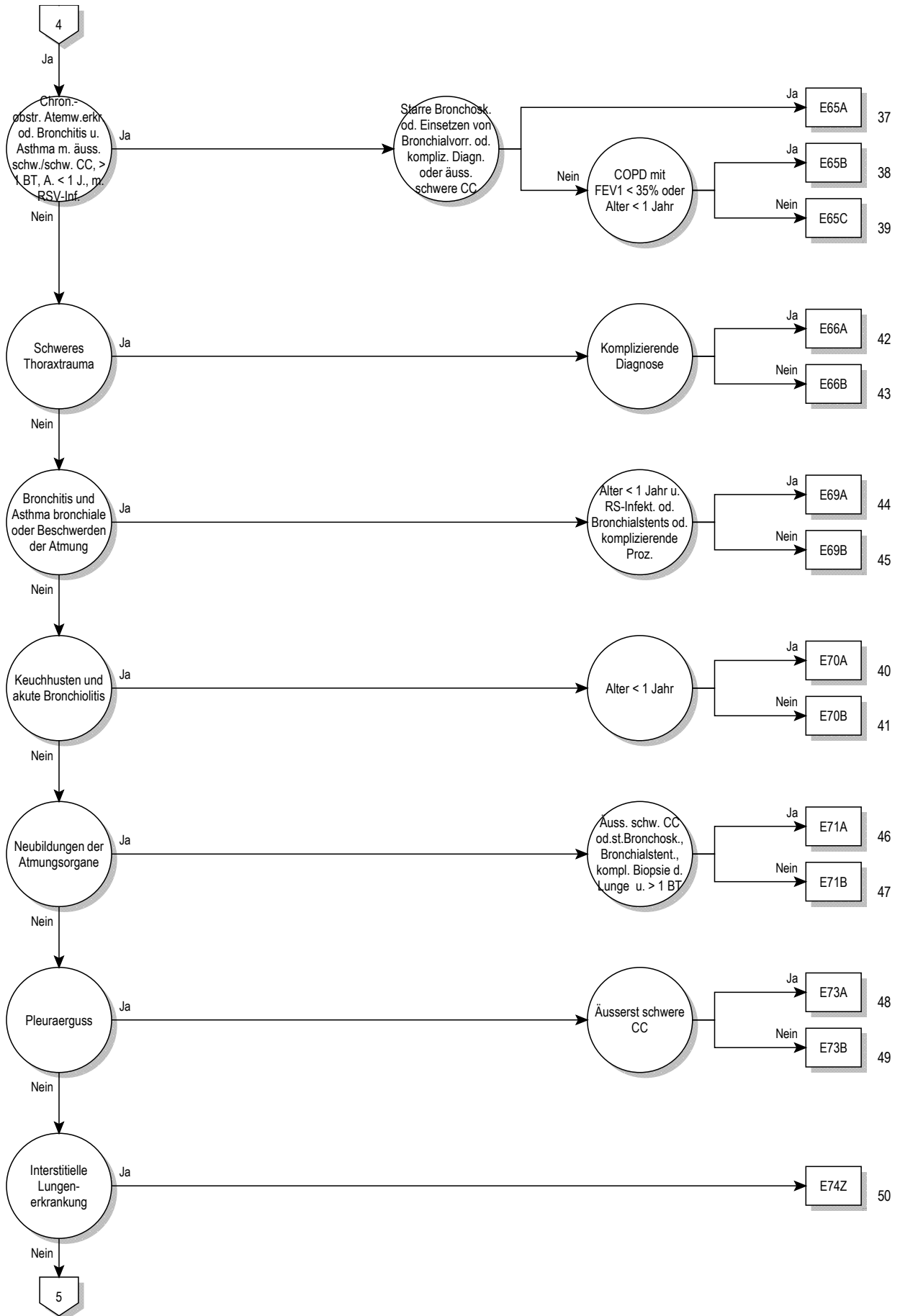

04

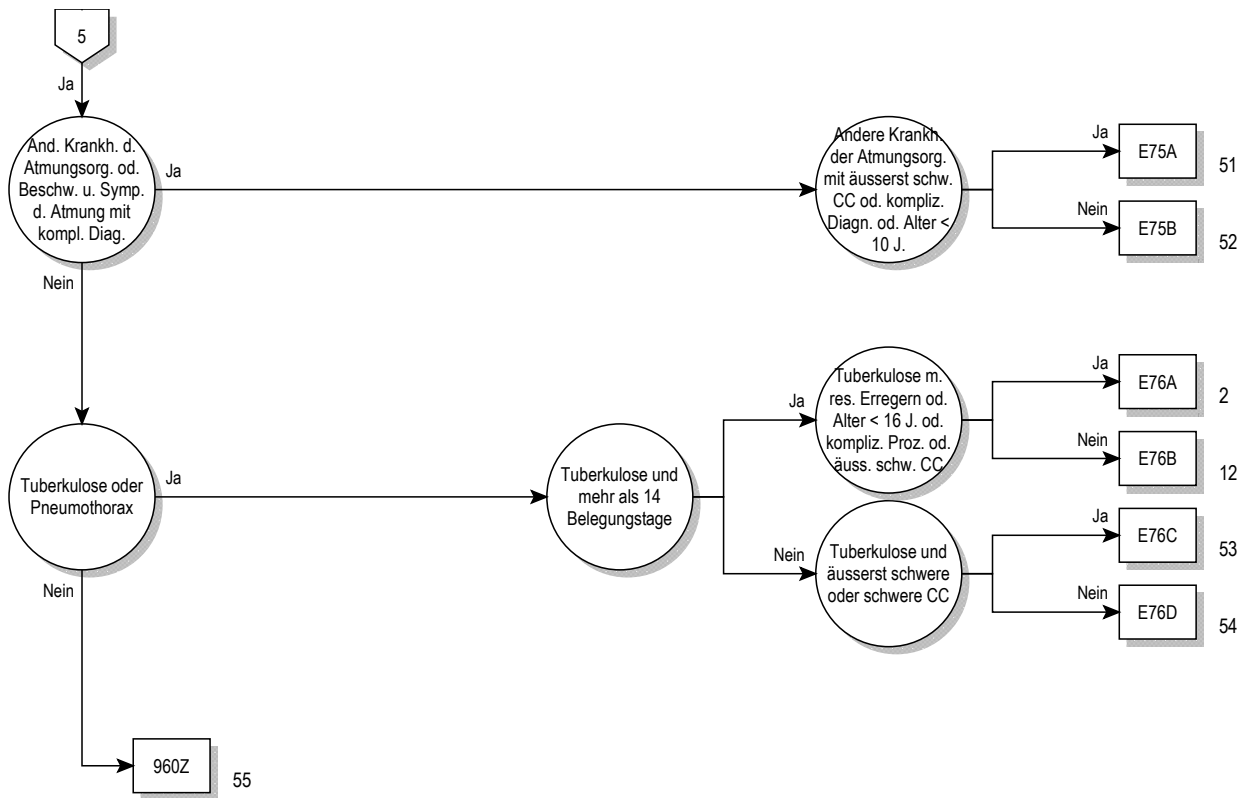

Entscheidungslogik MDC 04

Hauptdiagnose in Tabelle MDC04-0 oder Diagnose in Tabelle MDC04-1 und keine OR-Prozedur und keine Hauptdiagnose in Tabelle MDC04-2 und Verweildauer > 14 Tage oder Verweildauer < 3 Tage und Prozedur in Tabelle MDC04-3

Hauptdiagnose für MDC 04 (MDC04-0)

A06.5	Lungenabszess durch Amöben	B58.3	Toxoplasmose Lunge
A15.0	LuTB, d mikr Unt Sput ges, m/o Nachw d Kult o molbiol Verf	B59	Pneumozystose
A15.1	Lungentuberkulose, nur durch Kultur gesichert	B66.4	Paragonimiasis
A15.2	Lungentuberkulose, histologisch gesichert	B67.1	Echinococc-granul-Inf [zyst Echinokok] Lunge
A15.3	LungenTB, durch so u nnbez Untersuchungsverf gesichert	B90.9	Folgezustände einer TB der AtmOrgane und einer nnbez TB
A15.4	TB intrathor Lymphknoten, bakt, molbiol od histol gesichert	C33	Bösartige Neubildung der Trachea
A15.5	TB Larynx, Trach u Bronch, bakt, molbiol od histol gesichert	C34.0	Bösartige Neubildung: Hauptbronchus
A15.6	Tuberkulöse Pleuritis, bakt, molbiol od histol gesichert	C34.1	Bösartige Neubildung: Oberlappen (-Bronchus)
A15.7	Primäre TB Atmungsorgane, bakt, molbiol u histol gesichert	C34.2	Bösartige Neubildung: Mittellappen (-Bronchus)
A15.8	Sonst TB Atmungsorgane, bakt, molbiol od histol gesichert	C34.3	Bösartige Neubildung: Unterlappen (-Bronchus)
A15.9	Nnbez TB Atmungsorgane, bakt, molekbiol od histol gesich	C34.8	BNB: Bronchus u Lunge, mehrere Teilbereiche überlappend
A16.0	Lungentuberkulose, bakt, molbiol u histol n gesichert	C34.9	BNB: Bronchus oder Lunge, nicht näher bezeichnet
A16.1	Lungentuberkulose, bakt, molbiol u hist Unt n durchgef	C38.1	Bösartige Neubildung: Vorderes Mediastinum
A16.2	LungenTB oh Angabe bakt, molekularbiolog od histol Sicher	C38.2	Bösartige Neubildung: Hinteres Mediastinum
A16.3	TB intrathorak LK oh Ang bakt, molekularbiol od hist Sicher	C38.3	BNB: Mediastinum, Teil nicht näher bezeichnet
A16.4	TB Larynx/Trach/Bronch oh Ang bakt, molekbiol od hist Sich	C38.4	Bösartige Neubildung: Pleura
A16.5	Tuberkulöse Pleuritis oh Ang bakt, molekbiol od hist Sich	C38.8	BNB: Herz, Mediastinum u Pleura, mehr Teilber überlapp
A16.7	Prim TB AtmOrg oh Ang bakt, molekularbiol od hist Sich	C39.8	BNB: AtmOrg u sonst intrathorak Organe, mehr Teilber überl
A16.8	Sonst TB AtmOrg oh Ang bakt, molekularbiolog od hist Sich	C39.9	BNB: Ungenau bezeichnete Lok des Atmungssystems
A16.9	Nnbez TB AtmOrg oh Ang bakt, molekbiol od hist Sich	C45.0	Mesotheliom Pleura
A17.0	Tuberkulöse Meningitis	C76.1	BNB ungenau bezeichneter Lokalisationen: Thorax
A17.1	Meningeales Tuberkulom	C78.0	Sekundäre bösartige Neubildung der Lunge
A17.8	Sonstige Tuberkulose Nervensystem	C78.1	Sekundäre bösartige Neubildung des Mediastinums
A17.9	Tuberkulose des Nervensystems, nnbez	C78.2	Sekundäre bösartige Neubildung der Pleura
A18.2	Tuberkulose peripherer Lymphknoten	C78.3	Sekundäre BNB sonstiger u nnbez Atmungsorgane
A18.8	Tuberkulose sonstiger nbez Organe	D02.1	Carcinoma in situ Trachea
A19.0	Akute Miliartuberkulose einer einzel nbez Lokalisation	D02.2	Carcinoma in situ Bronchus Lunge
A19.1	Akute Miliartuberkulose mehrerer Lokalisationen	D02.3	Carcinoma in situ sonst Teile Atmungssystem
A19.2	Akute Miliartuberkulose, nnbez	D02.4	Carcinoma in situ Atmungssystem, nnbez
A19.8	Sonstige Miliartuberkulose	D14.2	Gutartige Neubildung Trachea
A19.9	Miliartuberkulose, nnbez	D14.3	Gutartige Neubildung Bronchus u Lunge
A20.2	Lungenpest	D14.4	Gutartige Neubildung Atmungssystem, nnbez
A21.2	Pulmonale Tularämie	D15.2	Gutartige Neubildung Mediastinum
A22.1	Lungenmilzbrand	D15.7	Gutartige Neubildung sonst nbez intrathor Organe
A31.0	Infektion Lunge durch sonstige Mykobakterien	D15.9	Gutartige Neubildung Intrathorakales Organ, nnbez
A37.0	Keuchhusten durch Bordetella pertussis	D16.70	Gutart Neubildung Rippen
A37.1	Keuchhusten durch Bordetella parapertussis	D16.71	Gutart Neubildung Sternum
A37.8	Keuchhusten durch sonstige Bordetella-Spezies	D16.72	Gutart Neubildung Klavikula
A37.9	Keuchhusten, nnbez	D17.4	Gutart Neubildung Fettgewebe intrathor Organe
A42.0	Aktinomykose der Lunge	D19.0	Gutart Neubildung mesotheliales Gewebe Pleura
A43.0	Pulmonale Nokardiose	D38.1	NB unsich/unbek Verhalt Trachea Bronch Lunge
A48.1	Legionellose mit Pneumonie	D38.2	NB unsich/unbek Verhalt Pleura
A48.2	Legionellose ohne Pneumonie [Pontiac-Fieber]	D38.3	NB unsich/unbek Verhalt Mediastinum
A70	Infektionen d Chlamydia psittaci	D38.4	NB unsich/unbek Verhalt Thymus
B01.2	Varizellen-Pneumonie	D38.5	NB unsich/unbek Verhalt Sonst Atmungsorg
B05.2	Masern, kompliziert durch Pneumonie	D38.6	NB unsich/unbek Verhalt Atmungsorgan, nnbez
B25.0	Pneumonie durch Zytomegalieviren	D86.0	Sarkoidose Lunge
B33.0	Pleurodynia epidemica	D86.1	Sarkoidose Lymphknoten
B37.1	Kandidose der Lunge	D86.2	Sarkoidose Lunge m Sarkoidose LK
B38.0	Akute Kokzidioidomykose Lunge	D86.3	Sarkoidose Haut
B38.1	Chronische Kokzidioidomykose der Lunge	D86.8	Sarkoidose an sonst u komb Lok
B38.2	Kokzidioidomykose der Lunge, nnbez	D86.9	Sarkoidose, nnbez
B39.0	Akute Histoplasmose Lunge durch Histoplasma capsulatum	E66.20	Übermäss Adipos m alveolärer Hypoventilat: BMI 30 - < 35
B39.1	Chron Histoplasmose Lunge durch Histoplasma capsulatum	E66.21	Übermäss Adipos m alveolärer Hypoventilat: BMI 35 - < 40
B39.2	Histoplasm Lunge durch Histoplasma capsulatum, nnbez	E66.22	Übermäss Adipos m alveolärer Hypoventilat: BMI 40 u mehr
B40.0	Akute Blastomykose der Lunge	E66.29	Übermäss Adipositas m alveolärer Hypoventilat: BMI nnbez
B40.1	Chronische Blastomykose der Lunge	E84.0	Zystische Fibrose mit Lungenmanifestationen
B40.2	Blastomykose der Lunge, nnbez	E84.80	Zystische Fibrose mit Lungen- und Darm-Manifestation
B42.0	Sporotrichose der Lunge	E84.87	Zystische Fibrose mit sonstigen multiplen Manifestationen
B44.0	Invasive Aspergillose der Lunge	E84.88	Zystische Fibrose mit sonstigen Manifestationen
B44.1	Sonstige Aspergillose der Lunge	E84.9	Zystische Fibrose, nicht näher bezeichnet
B45.0	Kryptokokkose der Lunge	F45.33	Somatof auton Fktstör, Atmungssyst
B46.0	Mukormykose der Lunge	G47.30	Zentrales Schlafapnoe-Syndrom

G47.31	Obstruktives Schlafapnoe-Syndrom	J44.10	Chron obstr LuKH m ak Exaz nnbez, FEV1 < 35 %
G47.32	Schlafbezogenes Hypoventilations-Syndrom	J44.11	Chron obstr LuKH m ak Exaz nnbez, FEV1 >= 35% u < 50%
G47.38	Sonstige Schlafapnoe	J44.12	Chron obstr LuKH m akut Exaz nnbez: FEV1 >= 50% u < 70%
G47.39	Schlafapnoe, nicht näher bezeichnet	J44.13	Chron obstr LuKH m akut Exazerb nnbez: FEV1 >= 70%
I26.0	Lungenembolie mit Angabe eines akuten Cor pulmonale	J44.19	Chron obstr LuKH m akuter Exazerb nnbez: FEV1 nnbez
I26.9	Lungenembolie ohne Angabe eines akuten Cor pulmonale	J44.80	Sonst nbez chron obstruktive LuKH: FEV1 < 35%
J04.1	Akute Tracheitis	J44.81	Sonst nbez chron obstruktive LuKH: FEV1 >= 35% u < 50%
J09	Grippe durch bestimmte nachgewiesene Influenzaviren	J44.82	Sonst nbez chron obstruktive LuKH: FEV1 >= 50 u < 70%
J10.0	Grippe m Pneumonie, Influenzaviren nachg	J44.83	Sonst nbez chron obstruktive LuKH: FEV1 >= 70%
J11.0	Grippe m Pneumonie, Viren nicht nachgewiesen	J44.89	Sonst nbez chron obstruktive LuKH: FEV1 nnbez
J12.0	Pneumonie d Adenoviren	J44.90	Chron obstruktive LungenKH, nnbez, FEV1 < 35%
J12.1	Pneumonie d Resp-Sync-Vir [RS-V]	J44.91	Chron obstruktive LungenKH, nnbez, FEV1 >= 35% u < 50%
J12.2	Pneumonie d Parainfluenzaviren	J44.92	Chron obstruktive LuKH, nnbez, FEV1 >= 50% u < 70%
J12.3	Pneumonie durch humanes Metapneumovirus	J44.93	Chron obstruktive LuKH, nnbez, FEV1 >= 70%
J12.8	Pneumonie d sonstige Viren	J44.99	Chron obstruktive LuKH, nnbez, FEV1 nnbez
J12.9	Viruspneumonie, nnbez	J45.0	Vorwiegend allergisches Asthma bronchiale
J13	Pneumonie d Streptococcus pneumoniae	J45.1	Nichtallergisches Asthma bronchiale
J14	Pneumonie d Haemophilus influenzae	J45.8	Mischformen Asthma bronchiale
J15.0	Pneumonie d Klebsiella pneumoniae	J45.9	Asthma bronchiale, nnbez
J15.1	Pneumonie d Pseudomonas	J46	Status asthmaticus
J15.2	Pneumonie d Staphylokokken	J47	Bronchiektasen
J15.3	Pneumonie d Streptokokken Gruppe B	J60	Kohlenbergarbeiter-Pneumokoniose
J15.4	Pneumonie d sonstige Streptokokken	J61	Pneumokoniose d Asbest u so anorg Fasern
J15.5	Pneumonie d Escherichia coli	J62.0	Pneumokoniose d Talkum-Staub
J15.6	Pneumonie d and aerobe gramnegative Bakterien	J62.8	Pneumokoniose d sonst Quarzstaub
J15.7	Pneumonie d Mycoplasma pneumoniae	J63.0	Aluminose (Lunge)
J15.8	Sonstige bakterielle Pneumonie	J63.1	Bauxitfibröse (Lunge)
J15.9	Bakterielle Pneumonie, nnbez	J63.2	Berylliose
J16.0	Pneumonie d Chlamydien	J63.3	Graphitfibröse (Lunge)
J16.8	Pneumonie d sonstige nbez Infektionserreger	J63.4	Siderose
J17.0	Pneumonie b aokl bakteriellen KH	J63.5	Stannose
J17.1	Pneumonie b aokl VirusKH	J63.8	Pneumokoniose d sonst nbez anorgan Stäube
J17.2	Pneumonie b Mykosen	J64	Nnbez Pneumokoniose
J17.3	Pneumonie b parasitären KH	J65	Pneumokoniose in Verbindung m Tuberkulose
J17.8	Pneumonie b sonst aokl KH	J66.0	Byssinose
J18.0	Bronchopneumonie, nnbez	J66.1	Flachsarbeiter-Krankheit
J18.1	Lobärpneumonie, nnbez	J66.2	Cannabiose
J18.2	Hypostatische Pneumonie, nnbez	J66.8	KH Atemwege d sonst nbez organ Stäube
J18.8	Sonstige Pneumonie, Erreger nnbez	J67.0	Farmerlunge
J18.9	Pneumonie, nnbez	J67.1	Bagassose
J20.0	Akute Bronchitis d Mycoplasma pneumoniae	J67.2	Vogelzüchterlunge
J20.1	Akute Bronchitis d Haemophilus influenzae	J67.3	Suberose
J20.2	Akute Bronchitis d Streptokokken	J67.4	Malzarbeiter-Lunge
J20.3	Akute Bronchitis d Coxsackieviren	J67.5	Pilzarbeiter-Lunge
J20.4	Akute Bronchitis d Parainfluenzaviren	J67.6	Ahornrindenschäler-Lunge
J20.5	Akute Bronchitis d Resp-Sync-Vir [RS-V]	J67.7	Befeuchter- u Klimaanlage-Lunge
J20.6	Akute Bronchitis d Rhinoviren	J67.8	Allergische Alveolitis d organ Stäube
J20.7	Akute Bronchitis d ECHO-Viren	J67.9	Allergische Alveolitis d nnbez organ Staub
J20.8	Akute Bronchitis d sonstige nbez Erreger	J68.0	Bronch Pneum d chem Subs/Gase/Rauch/Dämpfe
J20.9	Akute Bronchitis, nnbez	J68.1	Lungenödem d chem Subst/Gas/Rauch/Dämpfe
J21.0	Akute Bronchiolitis d Resp-Sync-Vir [RS-V]	J68.2	Entz obere Atemwege d chem S, G, R u D, aonkl
J21.1	Akute Bronchiolitis durch humanes Metapneumovirus	J68.3	So ak/subak KH Atmungsorg d chem S, G, R u D
J21.8	Akute Bronchiolitis d sonstige nbez Erreger	J68.4	Chron KH Atmungsorg d chem Subst, Gase, Rauch u Dämpfe
J21.9	Akute Bronchiolitis, nnbez	J68.8	Sonst KH Atmungsorgane d chem S, G, R u D
J22	Akute Infektion untere Atemwege, nnbez	J68.9	Nnbez KH Atmungsorgane d chem S, G, R u D
J40	Bronchitis, nicht als akut oder chronisch bezeichnet	J69.0	Pneumonie d Nahrung od Erbrochenes
J41.0	Einfache chronische Bronchitis	J69.1	Pneumonie d Öle u Extrakte
J41.1	Schleimig-eitrige chronische Bronchitis	J69.8	Pneumonie d sonst feste u flüssige Substanzen
J41.8	Mischformen einfach u schleim-eitr chron Bronch	J70.0	Akute Lungenbeteiligung b Strahleneinwirkung
J42	Nnbez chronische Bronchitis	J70.1	Chron u sonst Lungenbeteil b Strahleneinwirkung
J43.0	McLeod-Syndrom	J70.2	Akute AM-induz interstitielle LungenKH
J43.1	Panlobuläres Emphysem	J70.3	Chron AM-induz interstitielle LungenKH
J43.2	Zentrilobuläres Emphysem	J70.4	AM-induz interstitielle LungenKH, nnbez
J43.8	Sonstiges Emphysem	J70.8	KH Atmungsorgane d sonst nbez exogene Subst
J43.9	Emphysem, nnbez	J70.9	KH Atmungsorgane d nnbez exogene Substanz
J44.00	Chron obstr LuKH m akuter Inf unt Atemw: FEV1 < 35%	J80	Atemnotsyndrom des Erwachsenen [ARDS]
J44.01	Chron obstr LuKH m akut Inf u Atemw: FEV1 >= 35% u < 50%	J82	Eosinophiles Lungeninfiltrat, aonkl
J44.02	Chron obstr LuKH m akut Inf unt Atemw: FEV1 >= 50% u < 70%	J84.0	Alveoläre u parietoalveoläre Krankheitszustände
J44.03	Chron obstr LuKH m akut Inf unt Atemw: FEV1 >= 70%	J84.1	Sonstige interstitielle Lungen-KH m Fibrose
J44.09	Chron obstr LuKH m akuter Inf unt Atemw: FEV1 nnbez	J84.8	Sonstige nbez interstitielle Lungenkrankheiten

J84.9	Interstitielle Lungenkrankheit, nnbez	Q33.1	Akzessorischer Lungenlappen
J85.0	Gangrän u Nekrose Lunge	Q33.2	Lungensequestration (angeboren)
J85.1	Abszess d Lunge m Pneumonie	Q33.3	Agenesie Lunge
J85.2	Abszess d Lunge oh Pneumonie	Q33.4	Angeborene Bronchiektasie
J85.3	Abszess d Mediastinums	Q33.5	Ektopisches Gewebe in Lunge (angeboren)
J86.0	Pyothorax m Fistel	Q33.6	Hypoplasie u Dysplasie Lunge
J86.9	Pyothorax oh Fistel	Q33.8	Sonstige angeborene Fehlbildungen Lunge
J90	Pleuraerguss, aonkl	Q33.9	Angeborene Fehlbildung Lunge, nnbez
J91	Pleuraerguss b aokl KH	Q34.0	Anomalie Pleura
J92.0	Pleuraplaques m Nachweis von Asbest	Q34.1	Angeborene Mediastinalzyste
J92.9	Pleuraplaques oh Nachweis von Asbest	Q34.8	Sonst nbez angeborene Fehlbildungen Atmungssystem
J93.0	Spontaner Spannungspneumothorax	Q34.9	Angebor Fehlbildung Atmungssystem, nnbez
J93.1	Sonstiger Spontanpneumothorax	Q67.6	Pectus excavatum
J93.8	Sonstiger Pneumothorax	Q67.7	Pectus carinatum
J93.9	Pneumothorax, nnbez	Q76.6	Sonst angeborene Fehlbildung Rippen
J94.0	Chylöser (Pleura-) Erguss	Q76.7	Angeborene Fehlbildung Sternum
J94.1	Fibrothorax	Q79.0	Angeborene Zwerchfellhernie
J94.2	Hämatothorax	Q79.1	Sonst angeborene Fehlbildung Zwerchfell
J94.8	Sonstige nbez Krankheitszustände Pleura	R04.2	Hämoptoe
J94.9	Pleurakrankheit, nnbez	R04.8	Blutung aus sonst Lok in Atemwegen
J95.0	Funktionsstörung eines Tracheostomas	R04.9	Blutung aus Atemwegen, nnbez
J95.1	Akute pulmonale Insuffizienz nach Thorax-OP	R05	Husten
J95.2	Akut pulmonal Insuff nach n am Thorax vorgenom OP	R06.0	Dyspnoe
J95.3	Chron pulmonale Insuffizienz nach Operation	R06.1	Stridor
J95.4	Mendelson-Syndrom	R06.2	Ziehende Atmung
J95.5	Subglottische Stenose nach med Massnahmen	R06.3	Periodische Atmung
J95.80	Iatrog Pneumothor	R06.4	Hyperventilation
J95.81	Stenose der Trachea nach medizinischen Massnahmen	R06.6	Singultus
J95.88	Sonst KH Atemweg n med Massn	R06.88	So u nnbez Stör Atmung
J95.9	KH Atemwege nach med Massnahmen, nnbez	R07.1	Brustschmerzen b Atmung
J96.0	Akute respiratorische Insuffizienz, aonkl	R09.0	Asphyxie
J96.1	Chronische respiratorische Insuffizienz, aonkl	R09.1	Pleuritis
J96.9	Respiratorische Insuffizienz, nnbez	R09.2	Atemstillstand
J98.0	KH Bronchien, aonkl	R09.3	Abnormes Sputum
J98.1	Lungenkollaps	R09.8	Sonst nbez Sympt Kreislauf-/Atmungssystem
J98.2	Interstitielles Emphysem	R68.3	Trommelschlegelfinger
J98.3	Kompensatorisches Emphysem	R76.1	Abnorme Reaktion auf Tuberkulintest
J98.4	Sonstige Veränderungen Lunge	R91	Abnorm Befund bildgeb Diagnostik Lunge
J98.50	Mediastinitis	R94.2	Abnorme Ergebnisse Lungenfunktionsprüfungen
J98.58	Sonstige Krankheiten Mediastinum, ao nicht klassifiziert	S11.02	Offene Wunde: Trachea, Pars cervicalis
J98.6	KH Zwerchfell	S22.2	Fraktur Sternum
J98.8	Sonstige nbez KH Atemwege	S22.31	Fraktur erste Rippe
J98.9	AtemwegsKH, nnbez	S22.32	Fraktur sonstige Rippe
J99.0	LungenKH b seropositiver chron Polyarthrit	S22.40	Rippenserienfraktur, nnbez
J99.1	KH d Atemwege b sonst diffusen Bgw-KH	S22.41	Rippenserienfraktur, m Beteiligung erste Rippe
J99.8	KH d Atemwege b sonst aokl KH	S22.42	Rippenserienfraktur, m Beteiligung von zwei Rippen
M05.10	Lungenmanif seropos chron Polyarth, mehrere Lok	S22.43	Rippenserienfraktur, m Beteiligung von drei Rippen
M05.11	Lungenmanif seropos chron Polyarth Schulterregion	S22.44	Rippenserienfraktur, m Beteiligung vier u mehr Rippen
M05.12	Lungenmanif seropos chron Polyarth Oberarm	S22.5	Instabiler Thorax
M05.13	Lungenmanif seropos chron Polyarth Unterarm	S23.2	Luxation sonst u nnbez Teile Thorax
M05.14	Lungenmanif seropos chron Polyarth Hand	S23.4	Verstauchung u Zerrung Rippen u Sternum
M05.15	Lungenmanif seropos chron Polyarth Becken/Oberschenkel	S27.0	Traumatischer Pneumothorax
M05.16	Lungenmanif seropos chron Polyarth Unterschenkel	S27.1	Traumatischer Hämatothorax
M05.17	Lungenmanif seropos chron Polyarth Knöchel/Fuss	S27.2	Traumatischer Hämatothorax
M05.18	Lungenmanif seropos chron Polyarth, sonst Lok	S27.31	Prellung u Hämatom Lunge
M05.19	Lungenmanif seropos chron Polyarth, nnbez Lok	S27.32	Rissverletzung Lunge
M94.0	Tietze-Syndrom	S27.38	Sonst u nnbez Verletzungen Lunge
P22.8	Sonst Atemnot [Respiratory distress] b Neugeborenen	S27.4	Verletzung eines Bronchus
P22.9	Atemnot [Respiratory distress] b Neugeb, nnbez	S27.5	Verletzung Trachea, Pars thoracica
P24.0	Mekoniumaspiration d Neugeborene	S27.6	Verletzung Pleura
P27.0	Mikity-Wilson-Syndrom	S27.81	Verletzung Zwerchfell
P27.1	Bronchopulmonale Dysplasie m U in Perinatalperiode	S27.82	Verletzung Ductus thoracicus
P27.8	Sonst chron AtemwegsKH m U in Perinatalperiode	S27.84	Verletzung Thymus
P27.9	Nnbez chron AtemwegsKH m U in Perinatalperiode	S27.88	Verletzung sonst nbez intrathorakale Organe u Strukturen
P28.2	Zyanoseanfalle b Neugeborenen	S43.6	Verstauchung Zerrung, Sternoklavikulargelenk
P28.3	Primäre Schlafapnoe b Neugeborenen	T17.4	Fremdkörper in Trachea
P28.4	Sonstige Apnoe b Neugeborenen	T17.5	Fremdkörper im Bronchus
P28.5	Respiratorisches Versagen b Neugeborenen	T17.8	Fremdkörper an sonst u mehr Lok Atemwege
P28.8	Sonstige nbez Störung Atmung b Neugeborenen	T17.9	Fremdkörper in Atemwegen, Teil nnbez
Q33.0	Angeborene Zystenlunge	T27.0	Verbrennung des Kehlkopfes und der Trachea

T27.1	Verbr des Kehlkopfes u der Trachea m Beteilig der Lunge	U69.00	Aokl, im Krkhs erworbene Pneumonie bei Pat 18 J u älter
T27.4	Verätzung des Kehlkopfes und der Trachea	U69.20	Influenza A/H1N1 Pandemie 2009 [Schweinegrippe]
T27.5	Verätz des Kehlkopfes u der Trachea m Beteilig der Lunge	U69.21	Influenza A/H5N1 Epidemie [Vogelgrippe]
T79.0	Luftembolie (traumatisch)	Z03.0	Beobachtung b Verdacht auf Tuberkulose
T79.1	Fettembolie (traumatisch)	Z43.0	Versorgung Tracheostoma
T79.7	Traumatisches subkutanes Emphysem	Z90.2	Verlust Lunge [Teile Lunge]
T80.0	Luftembolie nach Infus/Transfus/Injekt zu therap Zwecken	Z94.2	Zustand nach Lungentransplantation
T86.81	Versagen u Abstossung Lungentransplantat	Z94.3	Zustand nach Herz-Lungen-Transplantation
U04.9	Schweres akutes respiratorisches Syndr [SARS] nnbez		

Diagnose für MDC 04 (MDC04-1)

A15.0	LuTB, d mikr Unt Sput ges, m/o Nachw d Kult o molbiol Verf	A15.7	Primäre TB Atmungsorgane, bakt, molbiol od histol gesichert
A15.1	Lungentuberkulose, nur durch Kultur gesichert	A15.8	Sonst TB Atmungsorgane, bakt, molbiol od histol gesichert
A15.2	Lungentuberkulose, histologisch gesichert	A15.9	Nnbez TB Atmungsorgane, bakt, molekbiol od histol gesich
A15.3	LungenTB, durch so u nnbez Untersuchungsverf gesichert	A19.0	Akute Miliartuberkulose einer einzel nbez Lokalisation
A15.4	TB intrathor Lymphknoten, bakt, molbiol od histol gesichert	A19.1	Akute Miliartuberkulose mehrerer Lokalisationen
A15.5	TB Larynx, Trach u Bronch, bakt, molbiol od histol gesichert	A19.2	Akute Miliartuberkulose, nnbez
A15.6	Tuberkulöse Pleuritis, bakt, molbiol od histol gesichert		

Hauptdiagnose für MDC 04 (MDC04-2)

C26.1	Bösartige Neubildung: Milz	C84.5	Sonst u nnbez T-Zell-Lymphome
C37	Bösartige Neubildung des Thymus	C85.0	Lymphosarkom
C46.3	Kaposi-Sarkom Lymphknoten	C85.1	B-Zell-Lymphom, nnbez
C48.0	Bösartige Neubildung: Retroperitoneum	C85.7	Sonst nbez Typen Non-Hodgkin-Lymphom
C76.4	BNB ungenau bezeichneter Lok: Obere Extremität	C85.9	Non-Hodgkin-Lymphom, Typ nnbez
C76.5	BNB ungenau bezeichneter Lok: Untere Extremität	C88.00	Makroglobulinämie Waldenström: Oh Ang einer kompl Remiss
C76.7	BNB: BNB: ungenau bezeichnete Lokalisationen	C88.01	Makroglobulinämie Waldenström: In kompletter Remission
C76.8	BNB: Sonst u ungenau bez Lok, mehr Teilber überlapp	C88.10	Alpha-Schwerkettenkrankheit: Oh Ang einer kompl Remission
C77.0	Sekundäre u nnbez BNB: Lymphknoten Kopf/Gesicht/Hals	C88.11	Alpha-Schwerkettenkrankheit: In kompletter Remission
C77.1	Sekundäre u nnbez BNB: Intrathorakale Lymphknoten	C88.20	Gamma-Schwerkettenkrankheit: Oh Ang einer kompl Remission
C77.2	Sekundäre u nnbez BNB: Intraabdominale Lymphknoten	C88.21	Gamma-Schwerkettenkrankheit: In kompletter Remission
C77.3	Sek u nnbez BNB: Axill Lymphkn u Lymphkn obere Extrem	C88.30	Immunproliferative Dünndarmkrankheit: Oh Ang kompl Remiss
C77.4	Sek u nnbez BNB: Inguin Lymphkn u Lymphkn unt Extrem	C88.31	Immunproliferative Dünndarmkrankheit: In kompletter Remiss
C77.5	Sekundäre u nnbez BNB: Intrapelvine Lymphknoten	C88.70	Sonstige bösartige immunproliferat KH: Oh Ang kompl Remiss
C77.8	Sekundäre u nnbez BNB: Lymphknoten mehrerer Regionen	C88.71	Sonst bösart immunproliferative KH: In kompletter Remiss
C77.9	Sekundäre u nnbez BNB: Lymphknoten, nnbez	C88.90	Bösart immunproliferative KH, nnbez: Oh Ang kompl Remission
C79.83	Sekundäre bösartige Neubildung des Perikards	C88.91	Bösart immunproliferative KH, nnbez: In kompletter Remiss
C79.84	Sonstige sekundäre bösartige Neubildung des Herzens	C90.00	Plasmozytom [Multiples Myelom]: Ohne Ang kompl Remission
C79.88	Sekundäre bösartige Neubildung sonstiger nbez Lokalisationen	C90.01	Plasmozytom [Multiples Myelom]: In kompletter Remission
C79.9	Sekundäre bösartige Neubildung nbez Lokalisation	C90.10	Plasmazellenleukämie: Ohne Angabe einer kompl Remission
C80.0	Bösartige Neubildung, prim Lokalisation unbekannt, so bez	C90.11	Plasmazellenleukämie: In kompletter Remission
C80.9	Bösartige Neubildung, nnbez	C90.20	Plasmozytom, extramedullär: Oh Angabe einer kompl Remiss
C81.0	Hodgkin-KH [Lymphogranulomat], lymphozeriche Form	C90.21	Plasmozytom, extramedullär: In kompletter Remission
C81.1	Hodgkin-KH [Lymphogranulomat], nodulskleros Form	C91.00	Akute lymphoblastische Leukämie: Ohne Ang kompl Remiss
C81.2	Hodgkin-KH [Lymphogranulomat], gemischtzell Form	C91.01	Akute lymphoblastische Leukämie: In kompletter Remission
C81.3	Hodgkin-KH [Lymphogranulomat], lymphozerarme Form	C91.10	Chronische lymphatische Leukämie: Ohne Ang kompl Remiss
C81.7	Sonstige Typen Hodgkin-Krankheit	C91.11	Chronische lymphatische Leukämie: In kompletter Remiss
C81.9	Hodgkin-Krankheit, nnbez	C91.20	Subakute lymphatische Leukämie: Ohne Ang kompl Remiss
C82.0	Non-Hodgkin-Lymphom, kleinzellig, gekerbt, follikulär	C91.21	Subakute lymphatische Leukämie: In kompletter Remission
C82.1	NHL, gemischt klein-/grosszellig, gekerbt, follikulär	C91.30	Prolymphozytäre Leukämie: Ohne Angabe kompl Remission
C82.2	Non-Hodgkin-Lymphom, grosszellig, follikulär	C91.31	Prolymphozytäre Leukämie: In kompletter Remission
C82.7	Sonstige Typen follikuläres NHL	C91.40	Haarzellenleukämie: Ohne Angabe kompl Remission
C82.9	Follikuläres Non-Hodgkin-Lymphom, nnbez	C91.41	Haarzellenleukämie: In kompletter Remission
C83.0	Non-Hodgkin-Lymphom, kleinzellig (diffus)	C91.50	T-Zellen-Leukämie beim Erwachsenen: OA kompl Remiss
C83.1	Non-Hodgkin-Lymphom, Kleinzellig, gekerbt (diffus)	C91.51	T-Zellen-Leukämie beim Erwachsenen: In kompletter Remiss
C83.2	NHL, Gemischt klein-/grosszellig (diffus)	C91.70	Sonstige lymphatische Leukämie: Ohne Ang kompl Remiss
C83.3	Non-Hodgkin-Lymphom, grosszellig (diffus)	C91.71	Sonstige lymphatische Leukämie: In kompletter Remission
C83.4	Non-Hodgkin-Lymphom, immunoblastisch (diffus)	C91.90	Lymphatische Leukämie, nnbez: Ohne Ang kompl Remission
C83.5	Non-Hodgkin-Lymphom, lymphoblastisch (diffus)	C91.91	Lymphatische Leukämie, nnbez: In kompletter Remission
C83.6	Non-Hodgkin-Lymphom, undifferenziert (diffus)	C92.00	Akute myeloische Leukämie: Ohne Angabe kompl Remission
C83.7	Burkitt-Tumor	C92.01	Akute myeloische Leukämie: In kompletter Remission
C83.8	Sonst Typen diffuses Non-Hodgkin-Lymphom	C92.10	Chronische myeloische Leukämie: Ohne Ang kompl Remiss
C83.9	Diffuses Non-Hodgkin-Lymphom, nnbez	C92.11	Chronische myeloische Leukämie: In kompletter Remission
C84.0	Mycosis fungoides	C92.20	Subakute myeloische Leukämie: Ohne Ang kompl Remission
C84.1	Sézary-Syndrom	C92.21	Subakute myeloische Leukämie: In kompletter Remission
C84.2	T-Zonen-Lymphom	C92.30	Myelosarkom: Ohne Angabe kompl Remission
C84.3	Lymphoepitheloides Lymphom	C92.31	Myelosarkom: In kompletter Remission
C84.4	T-Zell-Lymphom, peripher	C92.40	Akute promyelozytäre Leukämie: Ohne Ang kompl Remission



C92.41	Akute promyelozytäre Leukämie: In kompletter Remission	C97	BNB als Primärtumoren an mehreren Lok
C92.50	Akute myelomonozytäre Leukämie: Ohne Ang kompl Remiss	D09.3	Carcinoma in situ Schilddrüse/so endokrine Drüsen
C92.51	Akute myelomonozytäre Leukämie: In kompletter Remission	D09.7	Carcinoma in situ sonst nbez Lokalisationen
C92.70	Sonstige myeloische Leukämie: Ohne Ang kompl Remission	D09.9	Carcinoma in situ, nbez
C92.71	Sonstige myeloische Leukämie: In kompletter Remission	D19.7	Gutart Neubild mesotheliales Gewebe, sonst Lok
C92.90	Myeloische Leukämie, nbez: Ohne Ang kompl Remission	D19.9	Gutart Neubildung mesotheliales Gewebe, nbez
C92.91	Myeloische Leukämie, nbez: In kompletter Remission	D36.7	Gutartige Neubildung sonstige nbez Lok
C93.00	Akute Monozytenleukämie: Ohne Angabe kompl Remission	D36.9	Gutartige Neubildung nbez Lokalisation
C93.01	Akute Monozytenleukämie: In kompletter Remission	D45	Polycythaemia vera
C93.10	Chronische Monozytenleukämie: Ohne Ang kompl Remission	D46.0	Refraktäre Anämie oh Ringsideroblasten, so bez
C93.11	Chronische Monozytenleukämie: In kompletter Remission	D46.1	Refraktäre Anämie m Ringsideroblasten
C93.20	Subakute Monozytenleukämie: Ohne Ang kompl Remission	D46.2	Refraktäre Anämie m Blastenüberschuss
C93.21	Subakute Monozytenleukämie: In kompletter Remission	D46.3	Refraktäre Anämie m Blastenübersch in Transformation
C93.70	Sonstige Monozytenleukämie: Ohne Ang kompl Remission	D46.4	Refraktäre Anämie, nbez
C93.71	Sonstige Monozytenleukämie: In kompletter Remission	D46.7	Sonstige myelodysplastische Syndrome
C93.90	Monozytenleukämie, nbez: Ohne Angabe kompl Remission	D46.9	Myelodysplastisches Syndrom, nbez
C93.91	Monozytenleukämie, nbez: In kompletter Remission	D47.0	Histiozyten-/Mastzelltumor unsich/unbek Verhalt
C94.00	Akute Erythämie u Erythroleukämie: Oh Ang kompl Remiss	D47.1	Chronische myeloproliferative Krankheit
C94.01	Akute Erythämie u Erythroleukämie: In kompletter Remiss	D47.3	Essentielle (häorrhagische) Thrombozythämie
C94.10	Chronische Erythämie: Ohne Angabe kompl Remission	D47.7	So nbez NB unsich/unbek Verhalt lymph/blutb/verw Gew
C94.11	Chronische Erythämie: In kompletter Remission	D47.9	NB unsich/unbek Verhalt lymph/blutb/verw Gew, nbez
C94.20	Akute Megakaryoblastenleukämie: Ohne Ang kompl Remiss	D48.7	NB unsich/unbek Verhalt sonst nbez Lok
C94.21	Akute Megakaryoblastenleukämie: In kompletter Remission	D48.9	NB unsich/unbek Verhalt, nbez
C94.30	Mastzellenleukämie: Ohne Angabe kompl Remission	D89.1	Kryoglobulinämie
C94.31	Mastzellenleukämie: In kompletter Remission	Q85.8	Sonstige Phakomatosen, aonkl
C94.40	Akute Panmyelose: Ohne Angabe kompl Remission	Q85.9	Phakomatose, nbez
C94.41	Akute Panmyelose: In kompletter Remission	R77.0	Veränderungen Albumine
C94.50	Akute Myelofibrose: Ohne Angabe kompl Remission	R77.1	Veränderungen Globuline
C94.51	Akute Myelofibrose: In kompletter Remission	R77.2	Veränderungen Alpha-Fetoproteins
C94.70	Sonstige nbez Leukämien: Ohne Angabe kompl Remission	R77.8	Sonstige nbez Veränderungen Plasmaproteine
C94.71	Sonst näher bez Leukämien: In kompletter Remiss	R77.9	Veränderung Plasmaprotein, nbez
C95.00	Akute Leukämie nbez Zelltyps: Ohne Ang kompl Remission	Z03.1	Beobachtung b Verdacht auf BNB
C95.01	Akute Leukämie nbez Zelltyps: In kompletter Remission	Z51.0	Strahlentherapie-Sitzung
C95.10	Chronische Leukämie nbez Zelltyps: Oh Ang kompl Remiss	Z51.1	Chemotherapie-Sitzung wg BNB
C95.11	Chronische Leukämie nbez Zelltyps: In kompletter Remiss	Z51.2	Andere Chemotherapie
C95.20	Subakute Leukämie nbez Zelltyps: Ohne Ang kompl Remiss	Z51.82	Komb Strahlen- u ChemotherSitz wg BNB
C95.21	Subakute Leukämie nbez Zelltyps: In kompletter Remiss	Z85.0	BNB der Verdauungsorgane in Eigenanamnese
C95.70	Sonstige Leukämie nbez Zelltyps: Ohne Ang kompl Remiss	Z85.1	BNB Trachea, Bronchien od Lunge in Eigenanamnese
C95.71	Sonstige Leukämie nbez Zelltyps: In kompletter Remission	Z85.2	BNB and Atmungs- u intrathorakaler Organe in EigAnam
C95.90	Leukämie, nicht näher bezeichnet: Ohne Ang kompl Remiss	Z85.3	BNB Brustdrüse [Mamma] in Eigenanamnese
C95.91	Leukämie, nicht näher bezeichnet: In kompletter Remission	Z85.4	BNB Genitalorgane in Eigenanamnese
C96.0	Abt-Letterer-Siwe-Krankheit	Z85.5	BNB Hamorgane in Eigenanamnese
C96.1	Bösartige Histiocytose	Z85.6	Leukämie in Eigenanamnese
C96.2	Bösartiger Mastzelltumor	Z85.7	And BNB lymphat/blutbild/verwandt Gewebe in Eigenanam
C96.3	Echtes histiozytäres Lymphom	Z85.8	BNB sonst Organe od Systeme in Eigenanamnese
C96.7	So nbez BNB lymphat/blutbildend/verwandtes Gewebe	Z85.9	BNB in Eigenanamnese, nbez
C96.9	BNB lymphat/blutbildendes/verwandtes Gew, nbez		

Prozedur für MDC 04 (MDC04-3)

89.17.10†↔ Polysomnographie

89.17.11†↔ Kardiopulmonale Polygraphie

ADRG E01**Revisionseingriffe, beidseitige Lobektomie, erweiterte Lungenresektionen und andere komplexe Eingriffe am Thorax**

Mindestens eine Prozedur in Tabelle E01-1 oder Beidseitige Prozedur in Tabelle E01-2

DRG E01A**Revisionseingriffe, beidseitige Lobektomie, erweiterte Lungenresektionen und andere komplexe Eingriffe am Thorax, mit äusserst schweren CC**

PCCL > 3

DRG E01B**Revisionseingriffe, beidseitige Lobektomie, erweiterte Lungenresektionen und andere komplexe Eingriffe am Thorax, ohne äusserst schwere CC**

Prozedur E01-1

32.41.12↔	Lbkt an d L, thrksk, oh Ang e rd Lymphkt, m brnchpl Erw	32.42.24↔	Lbkt an d L, offn chr, m rdk Lymphkt, m brnchpl u angiopl Erw
32.41.14↔	Lbkt an d L, thrksk, oh Ang rd Lymphkt, m brnchpl u angiopl Erw	32.42.42↔	Lobektomie an d Lunge, Bilobekt, mit bronchopl Erw
32.42.12↔	Lbkt an d L, offn chr, oh Ang e rd Lymphkt, m brnchpl Erw	32.42.44↔	Lobekt an d Lu, Bilobekt, m bronchopl und angiopl Erw
32.42.14↔	Lbkt an d L, offn chr, oh Ang rd Lymphkt, m brnchpl u angiopl Erw	32.6↔	Radikale Dissektion von Thoraxstrukturen
32.42.22↔	Lbkt an d L, offn chr, m rdk Lymphkt, m brnchpl Erw	34.03↔	Rethorakotomie

Prozedur E01-2

32.30↔	Thorakoskopische Segmentresektion der Lunge	32.42.19↔	Lobekt an d Lu, offn chir, oh Ang e rad Lymphekt, So
32.39↔	Sonst und nicht näher bez Segmentresektion der Lunge	32.42.20↔	Lobekt an d Lu, offn chir, m radik Lymphekt, n.n.bez.
32.41.00↔	Thorakoskopische Lobektomie an der Lunge, n.n.bez.	32.42.21↔	Lbkt an d L, offn chr, m rdk Lymphkt, oh brnchpl o angiopl Erw
32.41.10↔	Lbkt an d L, thrksk, oh Ang e rd Lymphkt, n.n.bz.	32.42.22↔	Lbkt an d L, offn chr, m rdk Lymphkt, m brnchpl Erw
32.41.11↔	Lbkt an d L, thrksk, oh Ang rd Lymphkt, oh brnchpl o angiopl Erw	32.42.23↔	Lbkt an d L, offn chr, m rdk Lymphkt, m angiopl Erw
32.41.12↔	Lbkt an d L, thrksk, oh Ang e rd Lymphkt, m brnchpl Erw	32.42.24↔	Lbkt an d L, offn chr, m rdk Lymphkt, m brnchpl u angiopl Erw
32.41.13↔	Lbkt an d L, thrksk, oh Ang e rd Lymphkt, m angiopl Erw	32.42.29↔	Lobekt an d Lu, offn chir, m radik Lymphekt, sonstige
32.41.14↔	Lbkt an d L, thrksk, oh Ang rd Lymphkt, m brnchpl u angiopl Erw	32.42.30↔	Lobektomie an der Lunge, erweitert
32.41.19↔	Lobekt an d Lu, thoraksk, oh Ang e rad Lymphekt, So	32.42.40↔	Lobektomie an der Lunge, Bilobektomie, n.n.bez.
32.41.20↔	Lobekt an d Lu, thoraksk, m radik Lymphekt, n.n.bez.	32.42.41↔	Lobekt an d Lu, Bilobekt, ohne bronchopl o angiopl Erw
32.42.00↔	Lobektomie an der Lunge, offen chirurgisch, n.n.bez.	32.42.42↔	Lobektomie an d Lunge, Bilobekt, mit bronchopl Erw
32.42.10↔	Lbkt an d L, offn chr, oh Ang e rd Lymphkt, n.n.bz.	32.42.43↔	Lobektomie an d Lunge, Bilobekt, mit angiopl Erw
32.42.11↔	Lbkt an d L, offn chr, oh Ang rd Lymphkt, oh brnchpl o angiopl Erw	32.42.44↔	Lobekt an d Lu, Bilobekt, m bronchopl und angiopl Erw
32.42.12↔	Lbkt an d L, offn chr, oh Ang e rd Lymphkt, m brnchpl Erw	32.42.49↔	Lobektomie an der Lunge, Bilobektomie, sonstige
32.42.13↔	Lbkt an d L, offn chr, oh Ang e rd Lymphkt, m angiopl Erw	32.49↔	Sonstige Lobektomie an der Lunge
32.42.14↔	Lbkt an d L, offn chr, oh Ang rd Lymphkt, m brnchpl u angiopl Erw		

ADRG E02**Andere OR-Prozeduren an den Atmungsorganen**

Mindestens eine Prozedur in Tabelle E02-1 oder mindestens eine Prozedur in Tabelle E02-2

DRG E02A**Andere OR-Prozeduren an den Atmungsorganen mit aufwändigem Eingriff oder Alter < 16 Jahre**

Mindestens eine Prozedur in Tabelle E02-3 oder Alter < 16 Jahre

DRG E02B**Andere OR-Prozeduren an den Atmungsorganen ohne aufwändigen Eingriff, Alter > 15 Jahre mit äusserst schweren CC**

PCCL > 3

DRG E02C**Andere OR-Prozeduren an den Atmungsorganen ohne aufwändigen Eingriff, Alter > 15 Jahre ohne äusserst schwere CC****Prozedur E02-1**

01.15↔	Biopsie am Schädel	21.88.10↔	Septumplastik, Septumunterfütterung
21.5↔	Submuköse Resektion des Nasenseptums	21.88.11↔	Sptmpl, Vrschl e Sptmprfrtion m SchleimhVrschieblppn
21.61↔	Konchektomie durch Kauterisation oder Kryochirurgie	21.88.12↔	Septumplastik, Plastische Korrektur ohne Resektion
21.69.00↔	Sonstige Konchektomie, n.n.bez.	21.88.13↔	Septumplastik, Plastische Korrektur mit Resektion
21.69.10↔	Konchotomie und Abtragung von hinteren Enden	21.88.14↔	Sptmpl, Plst Rk d Nsnspt, m lk autg Tx (Austauschplstik)
21.69.11↔	Submuköse Resektion (Turbinoplastik)	21.88.15↔	Sptmpl, Plst Rk d Nsnspt, m dst autg Tx, allg o xng Tx
21.69.12↔	Sonstige Operationen an der unteren Nasenmuschel	21.88.99↔	Sonstige Septumplastik, sonstige
21.69.99↔	Sonstige Konchektomie, sonstige	21.89↔	Sonst plastische Rekonstruktion und Operationen an der Nase
21.83.00↔	Totale plastische Nasenrekonstruktion, n.n.bez.	21.99.00↔	Sonstige Nasenoperationen, n.n.bez.
21.83.10↔	Septorhpl m Korr d Knorp o d Kn, m lok autg Tx	21.99.10↔	Eins Resektion e Choanalatresie transnasal endosk
21.83.11↔	Sptrhpl m Krr d Knrp o d Kn, m dst autg Tx, allg o xng Tx	21.99.20↔	Bds Resektion e Choanalatresie transnasal endoskopisch
21.83.12↔	Septorhinoplastik mit Korrektur des Knochens und des Knorpels	21.99.99↔	Sonstige Nasenoperationen, sonstige
21.83.20↔	Tot Plast Nasenrekonstruktion m Implant von allopl Mat	27.61↔	Naht einer Rissverletzung am Gaumen
21.83.99↔	Totale plastische Nasenrekonstruktion, sonstige	27.69.00↔	Sonstige plastische Rekonstruktion am Gaumen, n.n.bez.
21.84↔	Revision einer Rhinoplastik	27.69.10↔	Plastische Rekonstruktion am weichen Gaumen
21.85↔	Augmentationsrhinoplastik	27.69.11↔	Plastische Rekonstruktion am knöchernen Gaumen
21.86.00↔	Rhinoplastik der Nasenweichteile, n.n.bez.	27.69.99↔	Sonstige plastische Rekonstruktion am Gaumen, sonstige
21.86.10↔	Rhinoplastik der Nasenweichteile, äussere Nase	27.73↔	Plastische Rekonstruktion an der Uvula
21.86.11↔	Rhinoplastik mit lokalen oder distalen Lappen	28.2x.00↔	Tonsillektomie ohne Adenoidektomie, n.n.bez.
21.86.99↔	Rhinoplastik der Nasenweichteile, sonstige	28.2x.10↔	Part Res d Tonsille [Tonsillotomie] oh Adenoidekt
21.87↔	Sonstige Rhinoplastik	28.2x.11↔	Total Tonsillektomie ohne Adenoidektomie
21.88.00↔	Sonstige Septumplastik, n.n.bez.	28.2x.12↔	Abszesstonsillektomie

28.2x.99↔	Tonsillektomie ohne Adenoidektomie, sonstige	30.4x.29↔	Rad Laryekt, m Pharyngekt und Schilddres, So Reko
28.3↔	Tonsillektomie mit Adenoidektomie	30.4x.99↔	Radikale Laryngektomie, sonstige
28.4↔	Exzision eines Tonsillenrestes	31.3↔	Sonstige Inzisionen an Larynx und Trachea
28.6↔	Adenoidektomie ohne Tonsillektomie	31.45↔	Offene Biopsie an Larynx oder Trachea
29.33.00↔	(Partielle) Pharyngektomie, n.n.bez.	31.61↔	Naht einer Rissverletzung am Larynx
29.33.10↔	Partielle Pharyngektomie, ohne Rekonstruktion	31.62↔	Verschluss einer Larynx fistel
29.33.11↔	Part Pharyngekt, Rekonstruktion m gestielt reg o Fernl	31.63↔	Revision einer Laryngostomie
29.33.12↔	Part Pharyngekt, Reko m fr mikrovaskanast Tx	31.64↔	Versorgung einer Larynxfraktur
29.33.20↔	Totale Pharyngekt, Reko m gestielt reg o Fernl	31.69.00↔	Sonstige plastische Rekonstruktion am Larynx, n.n.bez.
29.33.21↔	Tt Phryngkt, Rk m fr mkrvsknst Tx, fr Drmtr o Mgnhczg	31.69.10↔	Laryngoplastik, n.n.bez.
29.33.99↔	(Partielle) Pharyngektomie, sonstige	31.69.11↔	Medialisierung Laryngoplastik, n.n.bez.
29.4x.00↔	Plastische Rekonstruktion am Pharynx, n.n.bez.	31.69.12↔	Medialisierung Laryngoplastik, Thyroplastik Typ I
29.4x.10↔	Plast Reko a Phar, m lok Schleimhaut o fr Hautlap	31.69.13↔	Medialisierung Laryngoplastik durch Injektion
29.4x.11↔	Plast Rekonstruktion a Phar, m gestielt myokutanen Lp	31.69.14↔	Medialisierung Laryngoplastik, externer Zugang
29.4x.12↔	Plst Rk a Phar, m mkrvsk anstmsiertm Tx,Drmtr o Mgnhczg	31.69.20↔	Erweiterungsplastik der Glottis (endolaryngeal)
29.4x.99↔	Plastische Rekonstruktion am Pharynx, sonstige	31.69.30↔	Cricothyroidopexie
29.59↔	Sonstige plastische Rekonstruktion am Pharynx	31.69.31↔	Arytenoidopexie
30.01↔	Marsupialisation einer Larynxzyste	31.69.40↔	Konstruktion / Revision einer Neoglottis
30.09.00↔	Sonstige Exz o Destr von Läs o Gew a Larynx, n.n.bez.	31.69.41↔	Plastische Rekonstruktion des Larynx
30.09.10↔	Exz o Destr von Läs o Gew a Larynx ohne Thyreotomie	31.69.42↔	Plastische Rekonstruktion einer Stimmrinne
30.09.11↔	Dekortikation / Stripping einer Stimmrinne, ohne Thyreotomie	31.69.99↔	Sonstige plastische Rekonstruktion am Larynx, sonstige
30.09.20↔	Exz o Destr von Läs o Gew a Larynx, d Thyreotomie	31.71↔	Naht einer Rissverletzung an der Trachea
30.09.21↔	Dekortikation / Stripping einer Stimmrinne, durch Thyreotomie	31.72↔	Verschluss einer äusseren trachealen Fistel
30.09.99↔	Sonstige Exz o Destr von Läs o Gew a Larynx, sonstige	31.73↔	Verschluss einer anderen trachealen Fistel
30.1x.00↔	Hemilaryngektomie, n.n.bez.	31.75↔	Rekonstruktion d Trachea und Konstr e künstl Larynx
30.1x.10↔	Hemilaryngektomie, supraglottisch horizontal	31.79.00↔	Sonstige Plast Rekonstruktion an d Trachea, n.n.bez.
30.1x.11↔	Hemilaryngektomie, supraglottisch mit Zungengrundresektion	31.79.11↔	Plastische Rekonstruktion (Tracheatransplantation)
30.1x.99↔	Hemilaryngektomie, sonstige	31.79.12↔	Tracheopexie
30.21↔	Epiglottidektomie	31.79.13↔	End-zu-End-Anastomose der Trachea (bei Ruptur)
30.22.00↔	Chordektomie, n.n.bez.	31.79.14↔	Cricotracheale Resektion
30.22.10↔	Chordektomie, endolaryngeal	31.79.15↔	Sonstige (Plast) Reko an d Trachea b Trachealstenose
30.22.11↔	Chordektomie, durch Thyreotomie	31.79.99↔	Sonstige plastische Rekonstruktion an der Trachea, sonstige
30.22.99↔	Chordektomie, sonstige	31.92↔	Lösung von Adhäsionen an Trachea oder Larynx
30.29.00↔	Sonstige partielle Laryngektomie, n.n.bez.	31.98↔	Sonstige Operationen am Larynx
30.29.10↔	Cricohyoidoepiglottopexy (CHEP)	31.99↔	Sonstige Operationen an der Trachea
30.29.11↔	Cricohyoidopexy (CHP)	33.0↔	Inzision an einem Bronchus
30.29.20↔	Partielle Larynx-Pharynx-Resektion	34.03↔	Rethorakotomie
30.29.21↔	Partielle Laryngektomie frontale (Huet)	34.1↔	Inzision des Mediastinums
30.29.22↔	Partielle Laryngektomie frontolaterale (Leroux-Robert)	34.20↔	Thorakoskopische Pleurabiopsie
30.29.30↔	Arytenoidektomie	34.21.00↔	Transpleurale Thorakoskopie, n.n.bez.
30.29.99↔	Sonstige partielle Laryngektomie, sonstige	34.21.10↔	Transpleurale Thorakoskopie, Ersteingriff
30.3x.00↔	Vollständige Laryngektomie, n.n.bez.	34.21.20↔	Transpleurale Thorakoskopie, Reeingriff
30.3x.10↔	Vollständige Laryngektomie, ohne Rekonstruktion	34.21.99↔	Transpleurale Thorakoskopie, sonstige
30.3x.11↔	Vollständige Laryekt, Rekonstruktion m lok Schleimhaut	34.22↔	Mediastinoskopie
30.3x.12↔	Vollständige Laryekt, Reko m Ni vaskularisiertem Tx	34.23.20↔	Offene Biopsie an der Brustwand
30.3x.13↔	Vollständige Laryekt, Rekonstruktion m gestielt reg Lp	34.26↔	Offene Biopsie am Mediastinum
30.3x.14↔	Vollständige Laryekt, Rekonstruktion m gestielt Fernl	34.3x.00↔	Exz oder Destr von Läs oder Gew d Mdst, n.n.bez.
30.3x.15↔	Vollständige Laryekt, Reko m fr mikrovaskanast Tx	34.3x.10↔	Exzision von Läsion oder Gewebe des Mediastinums
30.3x.16↔	Vollständige Laryekt, Rekonstruktion mit fr Darmtr	34.3x.20↔	Resektion von Läsion oder Gewebe des Mediastinums, n.n.bez.
30.3x.17↔	Vollständige Laryngektomie, Rekonstruktion mit Magenhochzug	34.3x.21↔	Res von Läs o Gew d Mdst, oh Res an mediast Organen
30.3x.19↔	Vollständige Laryngektomie, sonstige Rekonstruktion	34.3x.22↔	Rs v Läs o Gw d Mdst, m Lngns o Brstwndteilsktion
30.3x.99↔	Vollständige Laryngektomie, sonstige	34.3x.23↔	Resektion von Läs o Gew d Mdst, m Perikardtres
30.4x.00↔	Radikale Laryngektomie, n.n.bez.	34.3x.24↔	Resektion von Läs o Gew d Mdst, m prothetischem GefErs
30.4x.10↔	Radikale Laryngektomie, mit Pharyngektomie, oh Rekonstrukt	34.3x.25↔	Resektion von Läs o Gew d Mdst, m Lungenres und GefErs
30.4x.11↔	Rad Laryekt, m Pharyngekt, Reko m lok Schleimhaut	34.3x.26↔	Res von Läs o Gew d Mdst, m Lungenres und Perikardtres
30.4x.12↔	Rad Laryekt, m Pharyngekt, Reko m Ni vaskul Tx	34.3x.27↔	Res von Läs o Gew d Mdst, m Perikardtres und GefErs
30.4x.13↔	Rad Laryekt, m Pharyngekt, Reko m gestielt reg Lp	34.3x.28↔	Rs v Läs o Gw d Mdst, m Lngn u Prkrdrts u GfErs
30.4x.14↔	Rad Laryekt, m Pharyngekt, Reko m gestielt Lp	34.3x.29↔	Resektion von Läsion oder Gewebe des Mediastinums, sonstige
30.4x.15↔	Rad Laryekt, m Pharyngekt, Reko m fr mikrovaskanast Tx	34.3x.30↔	Destruktion von Läsion oder Gewebe des Mediastinums
30.4x.16↔	Rad Laryekt, m Pharyngekt, Rekonstruktion m fr Darmtr	34.3x.99↔	Exz oder Destr von Läs oder Gew d Mdst, sonstige
30.4x.17↔	Rad Laryekt, m Pharyngekt, Reko m Magenhochzug	34.4x.00↔	Exzision oder Destr einer Läsion an d Bruw, n.n.bez.
30.4x.19↔	Rad Laryekt, m Pharyngekt, sonstige Rekonstruktion	34.4x.10↔	Exzision einer Läsion an der Brustwand
30.4x.20↔	Rad Laryekt, m Pharyngekt und Schilddres, oh Reko	34.4x.20↔	Teilresektion einer Läsion an der Brustwand, n.n.bez.
30.4x.21↔	Rd Lrykt, m Phryngkt u Schlddrs, Rk m lk Schleimh	34.4x.21↔	Teilresektion e Läsion an der Brustwand, ohne Rekonstruktion
30.4x.22↔	Rd Lrykt, m Phryngkt u Schlddrs, Rk m N vskl Tx	34.4x.22↔	Teilresektion einer Läsion an der Brustwand, mit Rekonstruktion
30.4x.23↔	Rd Lrykt, m Phryngkt u Schlddrs, Rk m gstielt rg Lp	34.4x.30↔	Rs e Läs an d Brw, kmpltt Rs d Strnms, n.n.bz.
30.4x.24↔	Rd Lrykt, m Phryngkt u Schlddrs, Rk m gstielt Lp	34.4x.31↔	Res e Läs an d Bruw, komplette Res d Sternums, oh Reko
30.4x.25↔	Rd Lrykt, m Phryngkt u Schlddrs, Rk m fr mkrvsknst Tx	34.4x.32↔	Res e Läs an d Bruw, komplette Res d Sternums, m Reko
30.4x.26↔	Rd Lrykt, m Phryngkt u Schlddrs, Rk m fr Drmtr	34.4x.40↔	Destruktion einer Läsion an der Brustwand
30.4x.27↔	Rd Lrykt, m Phryngkt u Schlddrs, Rk m Mgnhczg	34.4x.99↔	Exzision oder Destr einer Läsion an d Bruw, sonstige

34.6x.00↔	Pleurodese, n.n.bez.	39.59.16↔	Transposition der A. renalis
34.6x.11↔	Pleurodese, offen chirurgisch, ohne Dekortikation	39.59.17↔	Transposition der A. mesenterica
34.6x.12↔	Pleurodese, offen chirurgisch, mit Dekortikation	39.59.18↔	Transposition sonstiger viszeraler Arterien
34.6x.19↔	Pleurodese, offen chirurgisch, sonstige	39.59.19↔	Transposition der A. iliaca
34.6x.20↔	Pleurodese, thorakoskopisch, n.n.bez.	39.59.20↔	Transposition von sonstigen abdominalen Arterien
34.6x.21↔	Pleurodese, thorakoskopisch, ohne Dekortikation	39.59.21↔	Transposition von Arterien der unteren Extremität
34.6x.22↔	Pleurodese, thorakoskopisch, mit Dekortikation	39.59.29↔	Transposition von Arterien, sonstige
34.6x.29↔	Pleurodese, thorakoskopisch, sonstige	39.59.30↔	Sonstige Plast Reko von Gef an Kopf und Ha, n.n.bez.
34.6x.99↔	Pleurodese, sonstige	39.59.31↔	Sonstige plastische Rekonstruktion e intrakr Gefässes
34.85↔	Implantation eines Zwerchfellschrittmachers	39.59.32↔	Sonstige Plast Rekonstruktion d extrk A. vertebralis
34.89.00↔	Sonstige Operationen am Zwerchfell, n.n.bez.	39.59.33↔	So Plast Reko von extrk Aa an Kopf und Ha, So
34.89.10↔	Sonstige Op a Zwerchfell, Inzis (Zwerchfellsplattung)	39.59.34↔	Sonstige plastische Rekonstruktion der V. jugularis
34.89.99↔	Sonstige Operationen am Zwerchfell, sonstige	39.59.39↔	Sonstige Plast Reko von Gef an Kopf und Ha, sonstige
34.93↔	Plastische Rekonstruktion an der Pleura	39.59.40↔	Sonstige Plast Reko von Gef d ob Extrem, n.n.bez.
34.99.00↔	Sonstige Operationen am Thorax, n.n.bez.	39.59.41↔	Sonstige plastische Rekonstruktion von Aa d ob Extrem
34.99.10↔	Entnahme von Rippenknorpel als Transplantat	39.59.42↔	S Plast Rk d V. sbcl, V. axll u V. brchiocphlc
34.99.99↔	Sonstige Operationen am Thorax, sonstige	39.59.48↔	So Plast Reko von sonstigen tiefen Venen d ob Extrem
37.31.00↔	Perikardektomie, n.n.bez.	39.59.49↔	Sonstige Plast Reko von Gef d ob Extrem, sonstige
37.31.10↔	Perikardektomie, partiell	39.59.50↔	Sonstige Plast Reko von thorakalen Gef, n.n.bez.
37.31.20↔	Perikardektomie, total	39.59.51↔	Sonstige plastische Rekonstruktion der thorakalen Aorta
37.31.30↔	Adhäsiolyse am Perikard	39.59.52↔	Sonstige plastische Rekonstruktion der A. pulmonalis
37.31.99↔	Perikardektomie, sonstige	39.59.53↔	Sonstige Plast Reko von thorakalen Aa, sonstige
38.65.00↔	Sonstige Exzision von thorakalen Gefässen, n.n.bez.	39.59.54↔	Sonstige plastische Rekonstruktion der V. pulmonalis
38.65.10↔	Sonstige Exzision von thorakalen Arterien	39.59.55↔	Sonstige plastische Rekonstruktion der V. cava superior
38.65.20↔	Sonstige Exzision von thorakalen Venen, n.n.bez.	39.59.59↔	Sonstige Plast Reko von thorakalen Gef, sonstige
38.65.21↔	Sonstige Exzision der V. cava superior	39.59.60↔	Sonstige Plast Rekonstruktion von abd Aa, n.n.bez.
38.65.22↔	Sonstige Exzision von sonstigen tiefen thorakalen Venen	39.59.61↔	Sonstige plastische Rekonstruktion der abdominalen Aorta
38.65.29↔	Sonstige Exzision von thorakalen Venen, sonstige	39.59.62↔	Sonstige plastische Rekonstruktion des Truncus coeliacus
38.65.99↔	Sonstige Exzision von thorakalen Gefässen, sonstige	39.59.63↔	Sonstige plastische Rekonstruktion der A. gastrica
38.67.00↔	Sonstige Exzision von abdominalen Venen, n.n.bez.	39.59.64↔	Sonstige plastische Rekonstruktion A. hepatica
38.67.10↔	Sonstige Exzision von tiefen abdominalen Venen, n.n.bez.	39.59.65↔	Sonstige plastische Rekonstruktion der A. lienalis
38.67.11↔	Sonstige Exzision der V. cava inferior	39.59.66↔	Sonstige plastische Rekonstruktion der A. renalis
38.67.12↔	Sonstige Exzision der V. iliaca	39.59.67↔	Sonstige plastische Rekonstruktion der A. mesenterica
38.67.19↔	Sonstige Exzision von tiefen abdominalen Venen, sonstige	39.59.68↔	Sonstige plastische Rekonstruktion der A. iliaca
38.67.99↔	Sonstige Exzision von abdominalen Venen, sonstige	39.59.69↔	Sonstige Plast Rekonstruktion von abd Aa, sonstige
38.7x.10↔	Unterbrechung des V. cava chirurgisch, n.n.bez.	39.59.70↔	Sonstige Plast Rekonstruktion von abd Venen, n.n.bez.
38.7x.11↔	Einsetzen e Antiembolie-Schirmes in die V. cava, chirurgisch	39.59.71↔	Sonstige plastische Rekonstruktion der V. cava inferior
38.7x.12↔	Entfernung e Antiembolie-Schirmes in d V. cava, chir	39.59.72↔	Sonstige plastische Rekonstruktion der V. iliaca
38.7x.13↔	Ligatur oder Plicature der V. cava, chirurgische	39.59.79↔	Sonstige Plast Rekonstruktion von abd Venen, sonstige
38.7x.19↔	Chirurgische Unterbrechung des V. cava, chirurgisch, sonstige	39.59.80↔	Sonstige Plast Reko von Gef d unteren Extrem, n.n.bez.
38.87.00↔	Sonstiger chir Verschluss von abd Venen, n.n.bez.	39.59.81↔	Sonstige Plast Rekonstruktion von Aa d unteren Extrem
38.87.10↔	So chir Verschluss von tiefen abd Venen, n.n.bez.	39.59.82↔	Sonstige plastische Rekonstruktion der V. femoralis
38.87.11↔	Sonstiger chirurgischer Verschluss der V. cava inferior	39.59.83↔	Sonstige plastische Rekonstruktion der V. poplitea
38.87.12↔	So chir Verschl d V. iliaca communis u V. iliaca int	39.59.88↔	So Plast Reko von sonst tiefen Venen d unteren Extrem
38.87.19↔	So chir Verschluss von tiefen abd Venen, sonstige	39.59.89↔	Sonstige Plast Reko von Gef d unteren Extrem, sonstige
38.87.99↔	Sonstiger chir Verschluss von abd Venen, sonstige	39.59.90↔	Sonstige Plast Reko e Gefässes, Venenklappenplastik
39.0x.00↔	Shunt einer systemischen zur Pulmonalarterie, n.n.bez.	39.59.99↔	Sonstige plastische Rekonstruktion eines Gefässes, sonstige
39.0x.10↔	Anast zwischen A. subcl u A. pulmon (BlalockTaussig)	39.8x.00↔	Op a Glom carot, Sin caroticus u and Paraggl, n.n.bez.
39.0x.11↔	Anast zw Aort u A. pulmon dextra (WaterstonCooley)	39.8x.10↔	Exploration des Glomus caroticum und anderer Paraganglien
39.0x.12↔	Anst zw Art dscndns u A. plmn snstr (PttsSmith)	39.8x.11↔	Exzision des Glomus caroticum und anderer Paraganglien
39.0x.13↔	Anast zwischen A. pulmon sinistra und A. pulmon dextra	39.8x.20↔	Implnt o Erstz e Implsgnrtrs z Aktvierng d Brfflx
39.0x.20↔	Prothesenshunt zwischen A. pulmonalis und Aorta, zentral	39.8x.21↔	Rv (h Wchs) e Implsgnrtrs z Aktvierng d Brfflx
39.0x.21↔	Prothesenshunt zwischen A. pulmonalis und Aorta, peripher	39.8x.22↔	Entf e Impulsgenerators zur Aktivierung d Baroreflexes
39.0x.23↔	Pulmonalarterielles BANDING	39.8x.30↔	Implnt o Erstz e (v) Elktrd(n) z Aktvierng d Brfflx
39.0x.24↔	Shunt e systemischen z Pulmonart, DamusKayStanselOp	39.8x.31↔	Rv (h Wchs) e (v) Elktrd(n) z Aktvierng d Brfflx
39.0x.99↔	Shunt einer systemischen zur Pulmonalarterie, sonstige	39.8x.32↔	Entf e (v) Elektrod(n) zur Aktivierung d Baroreflexes
39.49.00↔	Sonstige Revision nach vaskulärem Eingriff, n.n.bez.	39.8x.99↔	Op a Glom carot, Sin caroticus und and Paraggl, So
39.49.10↔	Revision einer Gefässanastomose	39.99.00↔	Sonstige Operationen an Blutgefässen, n.n.bez.
39.49.20↔	Revision eines vaskulären Implantates	39.99.10↔	Aortopexie
39.49.21↔	Wechsel eines vaskulären Implantates	39.99.20↔	Operationen bei kongenitalen Gefässanomalien, n.n.bez.
39.49.22↔	Entfernung eines vaskulären Implantates	39.99.21↔	Op b kngntlr Anmie d Artnsthms(Stns) o b untrbr Artbnbn
39.49.30↔	Ersatz eines kardialen Conduit	39.99.22↔	Op b kong Anom d A. o V. pulmonalis o b A. lusoria
39.49.99↔	Sonstige Revision nach vaskulärem Eingriff, sonstige	39.99.23↔	Operationen bei kongenitalen Anomalien der V. cava
39.59.00↔	Sonstige plastische Rekonstruktion eines Gefässes, n.n.bez.	39.99.24↔	Op b kong Kollateralgefässen und Unifokalisierung
39.59.10↔	Transposition von Arterien, n.n.bez.	39.99.30↔	Kathinterv Verschluss d Duct arterios Botalli, n.n.bez
39.59.11↔	Transposition der extrakraniellen A. vertebralis	39.99.31↔	Kathinterv Verschluss d Duct arterios Botalli, m Coil
39.59.12↔	Transposition von sonstigen extrk Aa an Kopf und Hals	39.99.32↔	Kthntrv Vrschl d Dct artrios Bill, m AmpltzDctOccldr
39.59.13↔	Transposition von Arterien der oberen Extremität	39.99.38↔	Kathinterv Verschluss d Duct arterios Botalli, So
39.59.14↔	Transposition von thorakalen Arterien	39.99.39↔	Operationen bei sonstigen kongenitalen Gefässanomalien
39.59.15↔	Transposition der A. gastrica, A. hepatica und A. lienalis	39.99.99↔	Sonstige Operationen an Blutgefässen, sonstige

40.11.10↔	Off(Inzs)Biops mdiast,praaortln,iliakln o plvnn Lymphkn	54.99.60↔	Sonstige Operationen in der Abdominal-Region, Lumbotomie
40.11.11↔	Off(Inzs)Biops zrv,sprklvklärm,axllärm o inguinln Lymphkn	54.99.61↔	Sonstige Operationen in der Abdominal-Region, Relumbotomie
40.21.00↔	Exzision eines tiefen zervikalen Lymphknotens, n.n.bez.	54.99.99↔	Sonstige Operationen in der Abdominal-Region, sonstige
40.21.10↔	Exz einzelner Lk u Lymphgefäße, zerv, oh Markierung	76.11.00↔	Biopsie an Gesichtsschädelknochen, n.n.bez.
40.21.11↔	Exz einzl Lk u Lgf,zrv,m Rdionkldmark o Farbstrmk(Sent-Lyekt)	76.11.11↔	Offene Biopsie (mit Inzision) an Gesichtsschädelknochen
40.21.99↔	Exzision eines tiefen zervikalen Lymphknotens, sonstige	76.11.99↔	Biopsie an Gesichtsschädelknochen, sonstige
40.23.00↔	Exzision eines axillären Lymphknotens, n.n.bez.	76.19.11↔	Offene Biopsie (mit Inzision) am Kiefergelenk
40.23.10↔	Exzision eines axillären Lymphknotens, ohne Markierung	77.01.00↔	Sepuestrekt an Skap, Klav, Rip und Sternum, n.n.bez.
40.23.11↔	Exz axllärm Lkn,m Rdionkldmark o Farbstrmk(Sent-Lyekt)	77.01.10↔	Sequestrektomie an Skapula und Klav,oh Einl e Medträg
40.23.99↔	Exzision eines axillären Lymphknotens, sonstige	77.01.11↔	Sequestrektomie an Skapula und Klav, m Einl e Medträg
40.24.00↔	Exzision eines inguinalen Lymphknotens, n.n.bez.	77.01.20↔	Sequestrektomie an Rip und Sternum, oh Einl e Medträg
40.24.10↔	Exz e inguinalen Lymphkn, offen chir, ohne Markierung	77.01.21↔	Sequestrektomie an Rip und Sternum, m Einl e Medträg
40.24.11↔	Exz inguinln Lkn,o chr,m Rdionkldm o Farbstrmk(Sent-Lyekt)	77.01.99↔	Sepuestrekt an Skap, Klav, Rip und Sternum, sonstige
40.24.20↔	Exzision eines inguinalen Lymphknotens, laparoskopisch	77.11.00↔	S Knchnzs oh Knchdrchr an Skp, Klv, Rp u Strn, n.n.bz.
40.24.99↔	Exzision eines inguinalen Lymphknotens, sonstige	77.11.10↔	Knochinzis an Skapula und Klav, Explor und Knochenbo
40.29.00↔	Einfache Exzision einer and lymphatischen Struktur, n.n.bez.	77.11.11↔	Knocheninzision an Skapula und Klavikula, Fremdkentf
40.29.10↔	Exzision eines mediastinalen Lymphknotens, n.n.bez.	77.11.12↔	Knochinzis an Skap und Klav, Einl und Entf e Medträg
40.29.11↔	Exzision eines mediastinalen Lymphknotens, offen chirurgisch	77.11.13↔	Knocheninzision an Skapula und Klavikula, Drainage
40.29.12↔	Exzision eines mediastinalen Lymphknotens, thorakoskopisch	77.11.20↔	Knochinzis an Rippen und Sternum, Explor und Knochenbo
40.29.19↔	Exzision eines mediastinalen Lymphknotens, sonstige	77.11.21↔	Knocheninzision an Rippen und Sternum, Fremdkentf
40.29.20↔	Exzision eines paraaortalen Lymphknotens	77.11.22↔	Knochinzis an Rip und Sternum, Einl und Entf e Medträg
40.29.30↔	Exzision eines iliakalen Lymphknotens	77.11.23↔	Knocheninzision an Rippen und Sternum, Drainage
40.29.70↔	Exzision eines Lymphangioms oder Hygroma cysticum	77.11.99↔	S Knchnzs oh Knchdrchr an Skp, Klv, Rp u Strn, S
40.29.80↔	Exz mehrerer abd Lymphknst (mit Leberbiop), n.n.bez.	77.21.00↔	Keilosteot an Skapula, Klav, Rip und Sternum, n.n.bez.
40.29.81↔	Exz mhr abd Lymphknstt (m Lbrbiop), ofn chr [StgLprt]	77.21.10↔	Keilosteotomie an Skapula
40.29.82↔	Exz mhr abd Lymphknstt (m Lbrbiop), lprsk [StgLprskpie]	77.21.11↔	Keilosteotomie an Klavikula
40.29.89↔	Exz mehrerer abd Lymphknst (mit Leberbiop), sonstige	77.21.20↔	Keilosteotomie an einer Rippe
40.29.99↔	Einfache Exzision einer and lymphatischen Struktur, sonst	77.21.21↔	Keilosteotomie am Sternum
40.3x.00↔	Exzision von regionalen Lymphknoten, n.n.bez.	77.21.99↔	Keilosteot an Skapula, Klav, Rip und Sternum, sonstige
40.3x.09↔	Exzision von regionalen Lymphknoten, sonstige	77.31.00↔	So Knochdurchtr an Skap, Klav, Rip und Stern, n.n.bez.
40.3x.10↔	Regionale Lymphadenektomie als selbständ Eingriff, n.n.bez.	77.31.10↔	Sonstige Knochendurchtrennung an Skapula
40.3x.11↔	Regionale Lymphadenektomie als selbständiger Eingriff, zervikal	77.31.11↔	Sonstige Knochendurchtrennung an Klavikula
40.3x.12↔	Regionale Lymphadenektomie als selbständiger Eingriff, axillär	77.31.99↔	So Knochdurchtr an Skap, Klav, Rip und Sternum, So
40.3x.13↔	Rg Lymphkt als slbst Engr,praort,plvn,obtrtrsch o iliakl	77.40.20↔	Knochiops, ohne Ang d Lokalisation, Offene Knochiops
40.3x.14↔	Reg Lymphkt als selbst Engr, inguinal, offen chir	77.40.99↔	Knochenbiopsie, ohne Angabe der Lokalisation, sonstige
40.3x.15↔	Reg Lymphkt als selbst Engr, inguinale, laparask	77.41.00↔	Knochiops von Skap, Klav, Rip und Sternum, n.n.bez.
40.3x.16↔	Reg Lymphkt als selbst Engr, mediast und peribr	77.41.20↔	Knochiops von Skap, Klav, Rip u Stern, Off Knochiops
40.3x.19↔	Regionale Lymphadenektomie als selbständ Eingriff, sonst	77.41.99↔	Knochiops von Skap, Klav, Rip und Sternum, sonstige
40.3x.20↔	Regionale Lymphkt i Rahmen e and Engr, n.n.bez.	77.42.00↔	Knochenbiopsie am Humerus, n.n.bez.
40.3x.21↔	Regionale Lymphkt i Rahmen e and Engr, zervikal	77.42.20↔	Knochenbiopsie am Humerus, Offene Knochenbiopsie
40.3x.22↔	Regionale Lymphkt i Rahmen e and Engr, axillär	77.42.99↔	Knochenbiopsie am Humerus, sonstige
40.3x.23↔	Rg Lymphkt i Rhmn e and Engr, praort, plvn o iliakl	77.43.00↔	Knochenbiopsie an Radius und Ulna, n.n.bez.
40.3x.24↔	Regionale Lymphkt i Rahmen e and Engr, obturatorisch	77.43.20↔	Knochenbiopsie an Radius und Ulna, Offene Knochenbiopsie
40.3x.25↔	Regionale Lymphkt i Rahmen e and Engr, inguinale	77.43.99↔	Knochenbiopsie an Radius und Ulna, sonstige
40.3x.26↔	Reg Lymphkt i Rahmen e and Engr, mediast und peribr	77.44.00↔	Knochenbiopsie an Karpalia und Metakarpalia, n.n.bez.
40.3x.29↔	Regionale Lymphkt i Rahmen e and Engr, sonstige	77.44.20↔	Knochiops an Karpal und Metakarp, Offene Knochiops
40.40↔	Radikale Neck dissection, n.n.bez.	77.44.99↔	Knochenbiopsie an Karpalia und Metakarpalia, sonstige
40.41.00↔	Radikale unilaterale Neck dissection, n.n.bez.	77.45.00↔	Knochenbiopsie am Femur, n.n.bez.
40.41.10↔	Sel (funkt) Neck dissec, supraomohyoid (Reg IIII)	77.45.20↔	Knochenbiopsie am Femur, Offene Knochenbiopsie
40.41.11↔	Selektive (funktionelle) Neck dissection, lateral (Region II-IV)	77.45.99↔	Knochenbiopsie am Femur, sonstige
40.41.12↔	Sel (funkt) Neck dissec, anterolateral (Reg IIV)	77.46.00↔	Knochenbiopsie an der Patella, n.n.bez.
40.41.13↔	Sel (funkt) Neck dissec, posterolateral (Reg IIIV)	77.46.20↔	Knochenbiopsie an der Patella, Offene Knochenbiopsie
40.41.14↔	Selektive (funktionelle) Neck dissection, central (Region VI)	77.46.99↔	Knochenbiopsie an der Patella, sonstige
40.41.20↔	Radikale Neck dissection (inkl. modifiziert)	77.47.00↔	Knochenbiopsie an Tibia und Fibula, n.n.bez.
40.41.21↔	Extended Neck dissection	77.47.20↔	Knochenbiopsie an Tibia und Fibula, Offene Knochenbiopsie
40.41.99↔	Radikale unilaterale Neck dissection, sonstige	77.47.99↔	Knochenbiopsie an Tibia und Fibula, sonstige
40.42↔	Radikale bilaterale Neck dissection	77.48.00↔	Knochenbiopsie an Tarsalia und Metatarsalia, n.n.bez.
40.9x.00↔	Sonstige Operationen an lymphatischen Strukturen, n.n.bez.	77.48.20↔	Knochiops an Tarsalia und Metatars, Offene Knochiops
40.9x.10↔	Anastomose zur Beseitigung eines Lymphödems	77.48.99↔	Knochenbiopsie an Tarsalia und Metatarsalia, sonstige
40.9x.20↔	Inzision einer Lymphozele	77.49.00↔	Knochiops an and näher bez Kn, auss Gschk, n.n.bez.
40.9x.30↔	Drainage eines Lymphödems	77.49.21↔	Knbp an and näh bz Kn, au Gschk, Knbp an d Ws, Off Knbp
40.9x.40↔	Therapeutische perkutane Punktion einer Lymphozele	77.49.41↔	Knbp a and näh bz Kn, au Gk, Knbp an Phl d Fs, Off Knbp
40.9x.99↔	Sonstige Operationen an lymphatischen Strukturen, sonstige	77.49.91↔	Knchbiops an and näh bz Kn, auss Gschk, Off Knchbiops
50.12↔	Offene Biopsie an der Leber	77.49.99↔	Knochiops an and näher bez Kn, auss Gschk, sonstige
50.14↔	Laparoskopische Leberbiopsie	77.61.10↔	Lok Resektion von Knochläs o Gew an Skapula und Klav
54.99.00↔	Sonstige Operationen in der Abdominal-Region, n.n.bez.	77.61.11↔	Lok Resektion von Knochenläsion o -gewebe an einer Rippe
54.99.30↔	S Op i d AbdRg, Rs v Gw i d Bauchrg o schr Orgnzdndng	77.61.12↔	Lokale Resektion von Knochenläsion oder -gewebe am Sternum
54.99.40↔	So Op i d AbdReg, Rev e kutperit Fistel (Kathverwsys)	77.61.20↔	Debridement an Skapula und Klavikula
54.99.41↔	S Op i d AbdRg, Entf o Vrschl e kprt Fstl (Kthvwsys)	77.81.11↔	Sonstige partielle Knochenresektion an einer Rippe
54.99.50↔	So Op i d AbdReg, Anl e temp Bauchwandverschlusses	77.81.12↔	Sonstige partielle Knochenresektion am Sternum

77.91.11↔	Totale Resektion einer Rippe	83.02.12↔	Myotomie, Oberarm und Ellenbogen
77.91.12↔	Totale Resektion einer Halsrippe	83.02.13↔	Myotomie, Unterarm
77.91.13↔	Totale Resektion des Sternums	83.02.14↔	Myotomie, Brustwand, Bauch und Rücken
78.01.20↔	Knochentransplantation an Rippen und Sternum, alle Eingriffe	83.02.15↔	Myotomie, Leisten- und Genitalregion und Gesäss
78.10↔	Anlegen eines Fixateur externe, ohne Angabe der Lokalisation	83.02.16↔	Myotomie, Untere Extremität
78.11.10↔	Geschl Rep e Fx von Skap u Klav m Knochfix d Fixat ext	83.02.19↔	Myotomie, Andere Lokalisation
78.11.11↔	Off Rep e einf Fx v Skap u Klav m Knochfix d Fixat ext	83.03.10↔	Bursotomie, Kopf und Hals
78.11.12↔	Off Rp e Mhrrfgmfx v Kl v u Skp m Knochfix d Fxt ext	83.03.11↔	Bursotomie, Schulter und Axilla
78.11.20↔	Geschl Rep e Fx von Rip u Stern m Knochfix d Fixat ext	83.03.12↔	Bursotomie, Oberarm und Ellenbogen
78.11.21↔	Off Rep e Fx von Rip und Stern m Knochfix d Fixat ext	83.03.13↔	Bursotomie, Unterarm
78.12.10↔	Geschl Reposition e prox Humfx m Knochfix d Fixat ext	83.03.14↔	Bursotomie, Brustwand, Bauch und Rücken
78.12.11↔	Off Reposition e prox Humfx m Knochfix d Fixat ext	83.03.15↔	Bursotomie, Leisten- und Genitalregion und Gesäss
78.19.90↔	Geschl Rep e Fx So bez Kn m Knochfix d Fixat ext	83.03.16↔	Bursotomie, Untere Extremität
78.19.91↔	Off Rep e Fx sonstiger bez Kn m Knochfix d Fixat ext	83.03.19↔	Bursotomie, Andere Lokalisation
78.19.99↔	Al e Fxt ext a And nã bz Kn, au Gschk (Inkl. Rp v Fx), S	83.09.10↔	Fremdkentf aus Muskel, Sehne oder Fasz, Kopf und Hals
78.41.20↔	Sonstige plastische Rekonstruktion an Rippen und Sternum	83.09.11↔	Fremdkentf aus M, Sehne oder Fasz, Schulter und Axilla
78.41.30↔	S Plt Rk an Sp Kl v Rp u Str Imp v vtl xpd Prt Trtp VEPTR	83.09.12↔	Fremdkentf aus M, Sehne oder Fasz, Oberarm und Ellb
78.51.00↔	Inn Knochfx oh Rp d Fx an Skp, Kl v, Rp u Strm, n.n.bz.	83.09.13↔	Fremdkentf aus Muskel, Sehne oder Fasz, Unterarm
78.51.10↔	Rv v Osteosynthmt (h Mt wchs) an Skp, Kl v, Rp u Strm	83.09.14↔	Fremdkentf aus M, Sehne o Fasz, Bruw, Bauch und Rücken
78.51.99↔	Inn Knochfx oh Rp d Fx an Skp, Kl v, Rp u Strm, S	83.09.15↔	Fremdkentf aus M, Sehn o Fasz, Leist u Genreg u Gesäss
78.59.00↔	Inn Knfx o Rp d Fx an and nãh bz Kn, au Gschk, nnbz	83.09.16↔	Fremdkentf aus Muskel, Sehne oder Fasz, Untere Extrem
78.59.90↔	Rv v Osteosynthmt (h MtWh) an and nãh bz Kn, au Gschk	83.09.19↔	Fremdkentf aus Muskel, Sehne oder Fasz, And Lok
78.59.99↔	Inn Knochfx oh Rp d Fx an and nãh bz Kn, auss Gschk, S	83.09.90↔	Sonstige Inzision an den Weichteilen, Kopf und Hals
78.61.05↔	KIE an Skp, Kl v, Rp u Strm, Ef e Kn(t)stz a Skp, Kl v, Rp u Str	83.09.91↔	Sonstige Inzision an den Weichteilen, Schulter und Axilla
78.61.11↔	Knochenimplantatentfernung an Rippen und Sternum	83.09.92↔	Sonstige Inzision an den Weichteilen, Oberarm und Ellenbogen
78.90↔	Einsetz e Knochwachststimul, ohne Ang d Lokalisation	83.09.93↔	Sonstige Inzision an den Weichteilen, Unterarm
78.91↔	Einsetz e Knochwachststimul an Skap, Klav, Rip u Stern	83.09.94↔	So Inzis an D Weichteilen, Bruw, Bauch und Rücken
78.97↔	Eins eines Knochenwachstumsstimulators an Tibia und Fibula	83.09.95↔	So Inzis an D Weichteilen, Leist u Genreg u Gesäss
78.99↔	Ensz e Knochwachststiml an and nãh bz Kn, auss Gschk	83.09.96↔	Sonstige Inzision an den Weichteilen, Untere Extremität
80.31.00↔	Gelenksbiopsie an der Schulter, n.n.bez.	83.09.97↔	Sonstige Inzision an den Weichteilen, Andere Lokalisation
80.31.20↔	Arthroskopische Gelenkbiopsie an der Schulter	83.11↔	Tenotomie der Achillessehne
80.31.30↔	Offene Gelenkbiopsie an der Schulter	83.12↔	Tenotomie der Hüft-Adduktoren
80.31.99↔	Gelenksbiopsie an der Schulter, sonstige	83.13.10↔	Inzision einer Sehne, Kopf und Hals
80.32.00↔	Gelenksbiopsie am Ellenbogen, n.n.bez.	83.13.11↔	Inzision einer Sehne, Schulter und Axilla
80.32.20↔	Arthroskopische Gelenkbiopsie am Ellenbogen	83.13.12↔	Inzision einer Sehne, Oberarm und Ellenbogen
80.32.30↔	Offene Gelenkbiopsie am Ellenbogen	83.13.13↔	Inzision einer Sehne, Unterarm
80.32.99↔	Gelenksbiopsie am Ellenbogen, sonstige	83.13.14↔	Inzision einer Sehne, Brustwand, Bauch und Rücken
80.33.00↔	Gelenkbiopsie am Handgelenk, n.n.bez.	83.13.15↔	Inzision e Sehne, Leisten und Genreg und Gesäss
80.33.20↔	Arthroskopische Gelenkbiopsie am Handgelenk	83.13.16↔	Inzision einer Sehne, Untere Extremität
80.33.30↔	Offene Gelenkbiopsie am Handgelenk	83.13.19↔	Inzision einer Sehne, Andere Lokalsiation
80.33.99↔	Gelenkbiopsie am Handgelenk, sonstige	83.13.20↔	Durchtrennung einer Sehne, Kopf und Hals
80.34.00↔	Gelenkbiopsie an Hand und Finger, n.n.bez.	83.13.21↔	Durchtrennung einer Sehne, Schulter und Axilla
80.34.20↔	Arthroskopische Gelenkbiopsie an Hand und Finger	83.13.22↔	Durchtrennung einer Sehne, Oberarm und Ellenbogen
80.34.30↔	Offene Gelenkbiopsie an Hand und Finger	83.13.23↔	Durchtrennung einer Sehne, Unterarm
80.34.99↔	Gelenkbiopsie an Hand und Finger, sonstige	83.13.24↔	Durchtrennung einer Sehne, Brustwand, Bauch und Rücken
80.36.00↔	Gelenkbiopsie am Knie, n.n.bez.	83.13.25↔	Durchtr e Sehne, Leisten und genitallregion und Gesäss
80.36.20↔	Arthroskopische Gelenkbiopsie am Knie	83.13.26↔	Durchtrennung einer Sehne, Untere Extremität
80.36.30↔	Gelenkbiopsie am Knie, Offene Gelenkbiopsie am Knie	83.13.29↔	Durchtrennung einer Sehne, Andere Lokalisation
80.36.99↔	Gelenkbiopsie am Knie, sonstige	83.14.10↔	Fasziotomie oder Aponeurotomie, Kopf und Hals
80.37.00↔	Gelenkbiopsie am Sprunggelenk, n.n.bez.	83.14.11↔	Fasziotomie oder Aponeurotomie, Schulter und Axilla
80.37.20↔	Arthroskopische Gelenkbiopsie am Sprunggelenk	83.14.12↔	Fasziotomie oder Aponeurotomie, Oberarm und Ellenbogen
80.37.30↔	Offene Gelenkbiopsie am Sprunggelenk	83.14.13↔	Fasziotomie oder Aponeurotomie, Unterarm
80.37.99↔	Gelenkbiopsie am Sprunggelenk, sonstige	83.14.14↔	Fasziotomie o Aponeurotomie, Brustwand, Bauch und Rücken
80.38.00↔	Gelenkbiopsie an Fuss und Zehen, n.n.bez.	83.14.15↔	Fasziotomie o Aponeurotomie, Leist u Genreg u Gesäss
80.38.20↔	Arthroskopische Gelenkbiopsie an Fuss und Zehen	83.14.16↔	Fasziotomie oder Aponeurotomie, Untere Extremität
80.38.30↔	Offene Gelenkbiopsie an Fuss und Zehen	83.14.19↔	Fasziotomie oder Aponeurotomie, Andere Lokalisation
80.38.99↔	Gelenkbiopsie an Fuss und Zehen, sonstige	83.19.10↔	Durchtrennung eines Muskels, Kopf und Hals
80.39.00↔	Gelenkbiopsie an anderer bezeichneter Lokalisation, n.n.bez.	83.19.11↔	Durchtrennung eines Muskels, Schulter und Axilla
80.39.20↔	Arthroskopische Gelenkbiopsie am Kiefergelenk	83.19.12↔	Durchtrennung eines Muskels, Oberarm und Ellenbogen
80.39.21↔	Arthroskopische Gelenkbiopsie am Sternoklavikulargelenk	83.19.13↔	Durchtrennung eines Muskels, Unterarm
80.39.29↔	Sonstige Arthr Gelenkbiopsie an and bez Lokalisation	83.19.14↔	Durchtrennung eines Muskels, Bruw, Bauch und Rücken
80.39.30↔	Offene Gelenkbiopsie an and bezeichneter Lokalisation	83.19.15↔	Durchtr e Muskels, Leisten und Genreg und Gesäss
80.39.40↔	Gelenkbiopsie an der Wirbelsäule	83.19.16↔	Durchtrennung eines Muskels, Untere Extremität
80.39.99↔	Gelenkbiopsie an anderer, bezeichneter Lokalisation, sonstige	83.19.19↔	Durchtrennung eines Muskels, Andere Lokalisation
82.91↔	Lösung von Adhäsionen an der Hand	83.19.20↔	Desins von Muskel, Sehne und Faszie, Kopf und Hals
82.99.10↔	Sonstige Operationen an Sehnen der Hand	83.19.21↔	Desins von Muskel, Sehne und Fasz, Schulter und Axilla
82.99.20↔	Sonstige Operationen an Faszien der Hand	83.19.22↔	Desins von Muskel, Sehne und Faszie, Oberarm und Ellb
82.99.30↔	Sonstige Operationen an Muskeln der Hand	83.19.23↔	Desinsertion von Muskel, Sehne und Faszie, Unterarm
83.02.10↔	Myotomie, Kopf und Hals	83.19.24↔	Desins von M, Sehne und Fasz, Bruw, Bauch und Rücken
83.02.11↔	Myotomie, Schulter und Axilla	83.19.25↔	Desins von M, Sehn u Fasz, Leist u Genreg u Gesäss

83.19.26↔	Desins von Muskel, Sehne und Faszie, Untere Extremität	83.45.14↔	Sonstige Myektomie, Brustwand, Bauch und Rücken
83.19.29↔	Desins von Muskel, Sehne und Faszie, And Lokalisation	83.45.15↔	Sonstige Myektomie, Leisten- und Genitalregion und Gesäss
83.19.30↔	Lappenstieldurchtrennung nach Lappenpl, Kopf und Ha	83.45.16↔	Sonstige Myektomie, Untere Extremität
83.19.31↔	Lappenstidurcht nach Lappenpl, Schulter und Axilla	83.45.19↔	Sonstige Myektomie, Andere Lokalisation
83.19.32↔	Lappenstidurcht nach Lappenpl, Oberarm und Ellb	83.49.10↔	Exzision einer Sehnscheide, Kopf und Hals
83.19.33↔	Lappenstieldurchtrennung nach Lappenplastik, Unterarm	83.49.11↔	Exzision einer Sehnscheide, Schulter und Axilla
83.19.34↔	Lappenstidurcht nach Lappenpl, Bruw, Bauch und Rücken	83.49.12↔	Exzision einer Sehnscheide, Oberarm und Ellenbogen
83.19.35↔	Lappenstidurcht na Lappenpl, Leist u Genreg u Gesäss	83.49.13↔	Exzision einer Sehnscheide, Unterarm
83.19.36↔	Lappenstieldurchtrennung nach Lappenpl, Untere Extrem	83.49.14↔	Exzision einer Sehnscheide, Brustwand und Rücken
83.19.39↔	Lappenstidurcht nach Lappenpl, And Lokalisation	83.49.15↔	Exz e Sehnscheide, Leisten und Genreg und Gesäss
83.19.90↔	Sonstige Durchtrennung von Weichteilen, Kopf und Hals	83.49.16↔	Exzision einer Sehnscheide, Untere Extremität
83.19.91↔	Sonstige Durchtrennung von Weichteilen, Schulter und Axilla	83.49.19↔	Exzision einer Sehnscheide, Andere Lokalisation
83.19.92↔	Sonst Durchtrennung von Weichteilen, Oberarm und Ellenbogen	83.49.20↔	Kompartmentresektion, Kopf und Hals
83.19.93↔	Sonstige Durchtrennung von Weichteilen, Unterarm	83.49.21↔	Kompartmentresektion, Schulter und Axilla
83.19.94↔	So Durchtr von Weichteilen, Bruw, Bauch und Rücken	83.49.22↔	Kompartmentresektion, Oberarm und Ellenbogen
83.19.95↔	So Durchtr von Weichteilen, Leist u Genreg u Gesäss	83.49.23↔	Kompartmentresektion, Unterarm
83.19.96↔	Sonstige Durchtrennung von Weichteilen, Untere Extremität	83.49.24↔	Kompartmentresektion, Brustwand, Bauch und Rücken
83.19.97↔	Sonstige Durchtrennung von Weichteilen, Andere Lokalisation	83.49.25↔	Kompartmentresektion, Leisten und Genreg und Gesäss
83.21.11↔	Offene Biopsie an den Weichteilen	83.49.26↔	Kompartmentresektion, Untere Extremität
83.21.21↔	Offene Biopsie am Muskel	83.49.29↔	Kompartmentresektion, Andere Lokalisation
83.21.30↔	Biopsie an den Weichteilen, Biopsie an einem Schleimbeutel	83.49.30↔	Sonstige Exzision von Weichteilen, Kopf und Hals
83.31.10↔	Exzision einer Läsion an einer Sehnscheide, Kopf und Hals	83.49.31↔	Sonstige Exzision von Weichteilen, Schulter und Axilla
83.31.11↔	Exz e Läsion an e Sehnscheide, Schulter und Axilla	83.49.32↔	Sonstige Exzision von Weichteilen, Oberarm und Ellenbogen
83.31.12↔	Exzision e Läsion an e Sehnscheide, Oberarm und Ellb	83.49.33↔	Sonstige Exzision von Weichteilen, Unterarm
83.31.13↔	Exzision einer Läsion an einer Sehnscheide, Unterarm	83.49.34↔	Sonst Exzision von Weichteilen, Brustwand, Bauch u Rücken
83.31.14↔	Exz e Läs an e Sehnscheid, Brustawand, Bauch u Rücken	83.49.35↔	So Exz von Weichteilen, Leist und Genreg und Gesäss
83.31.15↔	Exz e Läs an e Sehnscheid, Leist u Genreg u Gesäss	83.49.36↔	Sonstige Exzision von Weichteilen, Untere Extremität
83.31.16↔	Exz einer Läsion an einer Sehnscheide, Untere Extremität	83.49.39↔	Sonstige Exzision von Weichteilen, Andere Lokalisation
83.31.19↔	Exzision e Läsion an e Sehnscheide, And Lokalisation	83.5x.10↔	Bursektomie, Kopf und Hals
83.32.10↔	Exzision einer Läsion an einem Muskel, Kopf und Hals	83.5x.11↔	Bursektomie, Schulter und Axilla
83.32.11↔	Exzision einer Läsion an einem Muskel, Schulter und Arm	83.5x.12↔	Bursektomie, Oberarm und Ellenbogen
83.32.12↔	Exzision e Läsion an e Muskel, Bruw, Bauch und Rücken	83.5x.13↔	Bursektomie, Unterarm
83.32.13↔	Exz e Läs an e Muskel, Leisten und Genreg und Gesäss	83.5x.14↔	Bursektomie, Brustwand, Bauch und Rücken
83.32.14↔	Exzision einer Läsion an einem Muskel, Untere Extremität	83.5x.15↔	Bursektomie, Leisten- und Genitalregion und Gesäss
83.32.19↔	Exzision einer Läsion an einem Muskel, Andere Lokalisation	83.5x.16↔	Bursektomie, Untere Extremität
83.39.10↔	Exzision einer Läsion an einer Sehne, Kopf und Hals	83.5x.19↔	Bursektomie, Andere Lokalisation
83.39.11↔	Exzision einer Läsion an einer Sehne, Schulter und Arm	83.61.11↔	Naht einer Sehnscheide, Schulter und Axilla
83.39.12↔	Exz e Läs and Weicht, Exz e Läs e Shn, Brw, Bauch u Rücken	83.61.12↔	Naht einer Sehnscheide, Oberarm und Ellenbogen
83.39.13↔	Exz e Läs an e Sehne, Leisten und Genreg und Gesäss	83.61.13↔	Naht einer Sehnscheide, Unterarm
83.39.14↔	Exzision einer Läsion an einer Sehne, Untere Extremität	83.61.14↔	Naht einer Sehnscheide, Brustwand, Bauch und Rücken
83.39.19↔	Exzision einer Läsion an einer Sehne, And Lokalisation	83.61.15↔	Naht einer Sehnscheide, Leisten- und Genitalreg u Gesäss
83.39.20↔	Exzision einer Läsion an einer Faszie, Kopf und Hals	83.61.16↔	Naht einer Sehnscheide, Untere Extremität
83.39.21↔	Exzision einer Läsion an einer Faszie, Schulter und Arm	83.61.19↔	Naht einer Sehnscheide, Andere Lokalisation
83.39.22↔	Exzision e Läsion an e Faszie, Bruw, Bauch und Rücken	83.62.10↔	Sekundäre Naht einer Sehne, Kopf und Hals
83.39.23↔	Exz e Läsion an e Fasz, Leisten und Genreg und Gesäss	83.62.11↔	Sekundäre Naht einer Sehne, Schulter und Axilla
83.39.24↔	Exzision e Läsion an e Faszie, Untere Extremität	83.62.12↔	Sekundäre Naht einer Sehne, Oberarm und Ellenbogen
83.39.29↔	Exzision e Läsion an e Faszie, And Lokalisation	83.62.13↔	Sekundäre Naht einer Sehne, Unterarm
83.41↔	Exzision einer Sehne zur Transplantation	83.62.14↔	Sekundäre Naht einer Sehne, Brustwand, Bauch und Rücken
83.42.10↔	Sonstige Tenonektomie, Kopf und Hals	83.62.15↔	Sekundäre Naht e Sehne, Leisten und Genreg und Gesäss
83.42.11↔	Sonstige Tenonektomie, Schulter und Axilla	83.62.16↔	Sekundäre Naht einer Sehne, Untere Extremität
83.42.12↔	Sonstige Tenonektomie, Oberarm und Ellenbogen	83.62.19↔	Sekundäre Naht einer Sehne, Andere Lokalisation
83.42.13↔	Sonstige Tenonektomie, Unterarm	83.64.10↔	Sonstige Naht einer Sehne, Kopf und Hals
83.42.14↔	Sonstige Tenonektomie, Brustwand, Bauch und Rücken	83.64.11↔	Sonstige Naht einer Sehne, Schulter und Axilla
83.42.15↔	Sonstige Tenonektomie, Leisten- und Genitalregion und Gesäss	83.64.12↔	Sonstige Naht einer Sehne, Oberarm und Ellenbogen
83.42.16↔	Sonstige Tenonektomie, Untere Extremität	83.64.13↔	Sonstige Naht einer Sehne, Unterarm
83.42.19↔	Sonstige Tenonektomie, Andere Lokalisation	83.64.14↔	Sonstige Naht einer Sehne, Brustwand, Bauch und Rücken
83.44.00↔	Sonstige Fasziektomie, n.n.bez.	83.64.15↔	Sonst Naht einer Sehne, Leisten- und Genitalreg u Gesäss
83.44.10↔	Sonstige Fasziektomie, Kopf und Hals	83.64.16↔	Sonstige Naht einer Sehne, Untere Extremität
83.44.11↔	Sonstige Fasziektomie, Schulter und Axilla	83.64.19↔	Sonstige Naht einer Sehne, Andere Lokalisation
83.44.12↔	Sonstige Fasziektomie, Oberarm und Ellenbogen	83.65.10↔	Sonstige Naht an Muskel oder Faszie, Kopf und Hals
83.44.13↔	Sonstige Fasziektomie, Unterarm	83.65.11↔	Sonstige Naht an Muskel oder Faszie, Schulter und Axilla
83.44.14↔	Sonstige Fasziektomie, Brustwand, Bauch und Rücken	83.65.12↔	Sonstige Naht an Muskel oder Faszie, Oberarm und Ellenbogen
83.44.15↔	Sonstige Fasziektomie, Leisten- und Genitalregion und Gesäss	83.65.13↔	Sonstige Naht an Muskel oder Faszie, Unterarm
83.44.16↔	Sonstige Fasziektomie, Untere Extremität	83.65.14↔	Sonst Naht an Muskel o Faszie, Brustwand, Bauch und Rücken
83.44.19↔	Sonstige Fasziektomie, Andere Lokalisation	83.65.15↔	Sonstige Nht an M o Fasz, Leist und Genreg und Gesäss
83.44.99↔	Sonstige Fasziektomie, sonstige	83.65.16↔	Sonstige Naht an Muskel oder Faszie, Untere Extremität
83.45.10↔	Sonstige Myektomie, Kopf und Hals	83.65.19↔	Sonstige Naht an Muskel oder Faszie, Andere Lokalisation
83.45.11↔	Sonstige Myektomie, Schulter und Axilla	83.72.10↔	Sehnenverkürzung, Kopf und Hals
83.45.12↔	Sonstige Myektomie, Oberarm und Ellenbogen	83.72.11↔	Sehnenverkürzung, Schulter und Axilla
83.45.13↔	Sonstige Myektomie, Unterarm	83.72.12↔	Sehnenverkürzung, Oberarm und Ellenbogen

83.72.13↔	Sehnenverkürzung, Unterarm	83.88.20↔	Sehnenersatzplastik, Kopf und Hals
83.72.14↔	Sehnenverkürzung, Brustwand, Bauch und Rücken	83.88.21↔	Sehnenersatzplastik, Schulter und Axilla
83.72.15↔	Sehnenverkürzung, Leisten- und Genitalregion und Gesäss	83.88.22↔	Sehnenersatzplastik, Oberarm und Ellenbogen
83.72.16↔	Sehnenverkürzung, Untere Extremität	83.88.23↔	Sehnenersatzplastik, Unterarm
83.72.19↔	Sehnenverkürzung, Andere Lokalisation	83.88.24↔	Sehnenersatzplastik, Brustwand, Bauch und Rücken
83.73.10↔	Reinsertion einer Sehne, Kopf und Hals	83.88.25↔	Sehnenersatzplastik, Leisten und Genreg und Gesäss
83.73.11↔	Reinsertion einer Sehne, Schulter und Axilla	83.88.26↔	Sehnenersatzplastik, Untere Extremität
83.73.12↔	Reinsertion einer Sehne, Oberarm und Ellenbogen	83.88.29↔	Sehnenersatzplastik, Andere Lokalisation
83.73.13↔	Reinsertion einer Sehne, Unterarm	83.88.30↔	Schaffung eines Sehnentransplantatlagers, Kopf und Hals
83.73.14↔	Reinsertion einer Sehne, Brustwand, Bauch und Rücken	83.88.31↔	Schaffung e Sehntxlag, Schult und Axilla
83.73.15↔	Reinsertion einer Sehne, Leisten- und Genitalregion und Gesäss	83.88.32↔	Schaffung e Sehnentransplantatlagers, Oberarm und Ellb
83.73.16↔	Reinsertion einer Sehne, Untere Extremität	83.88.33↔	Schaffung eines Sehnentransplantatlagers, Unterarm
83.73.19↔	Reinsertion einer Sehne, Andere Lokalisation	83.88.34↔	Schaffung e Sehntxlag, Bruw, Bauch und Rücken
83.74.10↔	Reinsertion eines Muskels, Kopf und Hals	83.88.35↔	Schaffung e Sehntxlag, Leist und Genreg und Gesäss
83.74.11↔	Reinsertion eines Muskels, Schulter und Axilla	83.88.36↔	Schaffung e Sehnentransplantatlagers, Untere Extrem
83.74.12↔	Reinsertion eines Muskels, Oberarm und Ellenbogen	83.88.39↔	Schaffung e Sehnentransplantatlagers, And Lokalisation
83.74.13↔	Reinsertion eines Muskels, Unterarm	83.88.40↔	Tenodese, Kopf und Hals
83.74.14↔	Reinsertion eines Muskels, Brustwand, Bauch und Rücken	83.88.41↔	Tenodese, Schulter und Axilla
83.74.15↔	Reinsertion eines Muskels, Leisten- und Genitalregion	83.88.42↔	Tenodese, Oberarm und Ellenbogen
83.74.16↔	Reinsertion eines Muskels, Untere Extremität	83.88.43↔	Tenodese, Unterarm
83.74.19↔	Reinsertion eines Muskels, Andere Lokalisation	83.88.44↔	Tenodese, Brustwand, Bauch und Rücken
83.77.10↔	Muskeltransfer oder -transplantation, Kopf und Hals	83.88.45↔	Tenodese, Leisten- und Genitalregion und Gesäss
83.77.11↔	Muskeltransfer oder -transplantation, Schulter und Axilla	83.88.46↔	Tenodese, Untere Extremität
83.77.12↔	Muskeltransfer oder -transplantation, Oberarm und Ellenbogen	83.88.49↔	Tenodese, Andere Lokalisation
83.77.13↔	Muskeltransfer oder -transplantation, Unterarm	83.88.90↔	Sonstige plastische Operationen an der Sehne, Kopf und Hals
83.77.14↔	Mtransfer o transplantation, Bruw, Bauch und Rücken	83.88.91↔	Sonstige plastische Op an d Sehne, Schulter und Axilla
83.77.15↔	MTransf o Tx, Leist und Genreg und Gesäss	83.88.92↔	Sonstige plastische Op an d Sehne, Oba und Ellb
83.77.16↔	Muskeltransfer oder -transplantation, Untere Extremität	83.88.93↔	Sonstige plastische Operationen an der Sehne, Unterarm
83.77.19↔	Muskeltransfer oder -transplantation, Andere Lokalisation	83.88.94↔	Sonstige Plast Op an d Sehne, Bruw, Bauch und Rücken
83.85.10↔	Verlängerung von Muskel oder Sehne, Kopf und Hals	83.88.95↔	So Plast Op an d Sehn, Leist und Genreg und Gesäss
83.85.11↔	Verlängerung von Muskel oder Sehne, Schulter und Axilla	83.88.96↔	Sonst plastische Operationen an der Sehne, Untere Extremität
83.85.12↔	Verlängerung von Muskel oder Sehne, Oberarm und Ellb	83.88.97↔	Sonstige plastische Operationen an d Sehne, And Lok
83.85.13↔	Verlängerung von Muskel oder Sehne, Unterarm	83.89.10↔	Verlängerung, Verkürzung und Dopp e Fasz, Kopf und Ha
83.85.14↔	Verlängerung von M oder Sehne, Bruw, Bauch und Rücken	83.89.11↔	Verlängerung, Verk u Dopp e Fasz, Schult u Axilla
83.85.15↔	Verlängerung von M o Sehne, Leist und Genreg und Gesäss	83.89.12↔	Verlängerung, Verkürzung und Dopp e Fasz, Oba und Ellb
83.85.16↔	Verlängerung von Muskel oder Sehne, Untere Extremität	83.89.13↔	Verlängerung, Verkürzung und Dopp e Faszie, Unterarm
83.85.19↔	Verlängerung von Muskel oder Sehne, Andere Lokalisation	83.89.14↔	Verlängerung, Verk u Dopp e Fasz, Bruw, Bauch u Rücken
83.85.20↔	Verkürzung von Muskel oder Sehne, Kopf und Hals	83.89.15↔	Verl, Verk u Dopp e Fasz, Leist u Genreg u Gesäss
83.85.21↔	Verkürzung von Muskel oder Sehne, Schulter und Axilla	83.89.16↔	Verlängerung, Verkürzung u Dopp e Fasz, Untere Extrem
83.85.22↔	Verkürzung von Muskel oder Sehne, Oberarm und Ellb	83.89.19↔	Verlängerung, Verkürzung und Dopp e Fasz, And Lok
83.85.23↔	Verkürzung von Muskel oder Sehne, Unterarm	83.89.20↔	Deckung eines Defektes an einer Faszie, Kopf und Hals
83.85.24↔	Verkürzung von M oder Sehne, Bruw, Bauch und Rücken	83.89.21↔	Deckung eines Def an einer Faszie, Schulter und Axilla
83.85.25↔	Verkürzung von M o Sehne, Leist und Genreg und Gesäss	83.89.22↔	Deckung e Def an einer Faszie, Oberarm und Ellenbogen
83.85.26↔	Verkürzung von Muskel oder Sehne, Untere Extremität	83.89.23↔	Deckung eines Defektes an einer Faszie, Unterarm
83.85.29↔	Verkürzung von Muskel oder Sehne, Andere Lokalisation	83.89.24↔	Deckung e Def an einer Faszie, Bruw, Bauch und Rücken
83.86↔	Quadrizepssehnen-Rekonstruktion	83.89.25↔	Deckung e Def an e Fasz, Leisten und Genreg und Gesäss
83.87.10↔	Muskelplastik, Kopf und Hals	83.89.26↔	Deckung eines Def an einer Faszie, Untere Extremität
83.87.11↔	Muskelplastik, Schulter und Axilla	83.89.29↔	Deckung eines Def an einer Faszie, And Lokalisation
83.87.12↔	Muskelplastik, Oberarm und Ellenbogen	83.89.90↔	Sonstige plastische Operationen an der Faszie, Kopf und Hals
83.87.13↔	Muskelplastik, Unterarm	83.89.91↔	Sonstige plastische Op an d Fasz, Schulter und Axilla
83.87.14↔	Muskelplastik, Brustwand, Bauch und Rücken	83.89.92↔	Sonstige plastische Op an d Fasz, Oba und Ellb
83.87.15↔	Muskelplastik, Leisten- und Genitalregion und Gesäss	83.89.93↔	Sonstige plastische Operationen an der Faszie, Unterarm
83.87.16↔	Muskelplastik, Untere Extremität	83.89.94↔	Sonstige Plast Op an d Fasz, Bruw, Bauch und Rücken
83.87.19↔	Muskelplastik, Andere Lokalisation	83.89.95↔	So Plast Op an d Fasz, Leist und Genreg und Gesäss
83.87.90↔	Sonstige plastische Operationen am Muskel, Kopf und Hals	83.89.96↔	Sonst plastische Operationen an der Faszie, Untere Extremität
83.87.91↔	Sonstige plastische Operationen am Muskel, Schulter und Axilla	83.89.97↔	Sonstige plastische Operationen an d Fasz, And Lok
83.87.92↔	Sonstige plastische Operationen a M, Oberarm und Ellb	83.91.10↔	Lös von Adhäs von M, Sehn, Fasz u Bursa, Kopf u Ha
83.87.93↔	Sonstige plastische Operationen am Muskel, Unterarm	83.91.11↔	Lös v Adhäs v M, Sehn, Fasz u Bursa, Schult u Axilla
83.87.94↔	Sonstige plastische Op a M, Bruw, Bauch und Rücken	83.91.12↔	Lös von Adhäs von M, Sehn, Fasz u Bursa, Oba u Ellb
83.87.95↔	Sonstige Plast Op a M, Leist und Genreg und Gesäss	83.91.13↔	Lös von Adhäs von M, Sehn, Fasz u Bursa, Unterarm
83.87.96↔	Sonstige plastische Operationen am Muskel, Untere Extremität	83.91.14↔	Lös v Adhäs v M, Shn, Fsz u Brs, Bruw, Bauch u Rückn
83.87.97↔	Sonstige plastische Operationen a Muskel, And Lok	83.91.15↔	Lös v Adhäs v M, Shn, Fsz u Brs, Leist u Gnrg u Gsäss
83.88.10↔	Augmentation einer Sehne, Kopf und Hals	83.91.16↔	Lös von Adhäs von M, Sehn, Fasz u Bursa, Unt Extrem
83.88.11↔	Augmentation einer Sehne, Schulter und Axilla	83.91.19↔	Lös von Adhäs von M, Sehn, Fasz und Bursa, And Lok
83.88.12↔	Augmentation einer Sehne, Oberarm und Ellenbogen	83.99.10↔	Andere Operationen an Sehnen, Kopf und Hals
83.88.13↔	Augmentation einer Sehne, Unterarm	83.99.11↔	Andere Operationen an Sehnen, Schulter und Axilla
83.88.14↔	Augmentation einer Sehne, Brustwand, Bauch und Rücken	83.99.12↔	Andere Operationen an Sehnen, Oberarm und Ellenbogen
83.88.15↔	Augm einer Sehne, Leisten und Genitalregion und Gesäss	83.99.13↔	Andere Operationen an Sehnen, Unterarm
83.88.16↔	Augmentation einer Sehne, Untere Extremität	83.99.14↔	And Operationen an Sehnen, Brustwand, Bauch und Rücken
83.88.19↔	Augmentation einer Sehne, Andere Lokalisation	83.99.15↔	And Operationen an Sehnen, Leist und Genreg und Gesäss

83.99.16↔	Andere Operationen an Sehnen, Untere Extremität	84.54↔	Implant von So int Verlängerungsvorrichtung d Extrem
83.99.19↔	Andere Operationen an Sehnen, Andere Lokalisation	84.71↔	Anlegen einer externen Fixationsvorrichtung, eindimensional
83.99.20↔	And Operationen an Muskel, Fasz und Bursa, Kopf und Ha	84.72↔	Anlegen einer externen Fixationsvorrichtung, Ringsystem
83.99.21↔	And Op an M, Fasz und Bursa, Schulter und Axilla	84.73↔	Anlegen einer gemischten Vorrichtung
83.99.22↔	And Operationen an M, Fasz und Bursa, Oberarm und Ellb	86.84.10↔	Korrektur einer Narbenkontraktur oder Bride am Kopf
83.99.23↔	And Operationen an Muskel, Faszie und Bursa, Unterarm	86.84.13↔	Korrektur einer Narbenkontraktur oder Bride an Unterarm
83.99.24↔	And Op an M, Fasz und Bursa, Bruw, Bauch und Rücken	86.84.14↔	Korrektur einer Narbenkontraktur oder Bride an der Hand
83.99.25↔	And Op an M, Fasz u Bursa, Leist u Genreg u Gesäss	86.84.17↔	Korr e Nrbnkntrkr o Brd an d Leist u Gnrg o a Gsäss
83.99.26↔	And Operationen an M, Fasz und Bursa, Untere Extrem	86.84.18↔	Korr e Narbenkontraktur oder Bride an d unteren Extrem
83.99.29↔	And Operationen an Muskel, Fasz und Bursa, And Lok	86.84.19↔	Korr e Narbenkontraktur oder Bride an and Lokalisation
83.99.30↔	Revision (ohne Ersetzen) e Skelettmuskelstimulators	86.88.50↔	Anl o Wchs e Syst z Vkuumvrs, tiefr, an Kn u Gl d Extrm
84.53.00↔	Implnt v int Vrlängvrr d Extrm m knt Trkt, n.n.bz.	86.88.51↔	Anl o Wchs e Syst z Vkuumvrs, tiefr, an Thr, Mdst u Strn
84.53.10↔	Implant e Ni motor int Verlängerungs oder Kntranspsys	86.88.52↔	Anl o Wechsel e Syst zur Vakuumversiegelung, a off Abd
84.53.11↔	Implant e motor int Verlängerungs oder Kntranspsys	86.88.53↔	Anl o Wechsel e Syst zur Vakuumvers, endorektal
84.53.99↔	Implant v int Verlängvorr d Extrem m kinet Trakt, So	86.88.59↔	Anl o Wchs e Syst z Vkuumvrs, an Haut u Unth o snst Lk

Prozedur E02-2

00.63↔	Perkutanes Einsetzen von Stent(s) an A. carotis	39.73.11↔	Endvsk Implnt e Grfts i d Art thrcc, m Fnstr o Seitn
00.64↔	Prkt Enstz v Stnt(s) an snst präzbr (xtkr) A	39.73.20↔	Endovask Implant e Grafts i d Aort thoracoabdominalis
00.65.00↔	Prkt Enstz v snst(n) intrkr vsk Stnt(s), n.n.bz.	39.73.99↔	Endovask Implant e Graft an d thorakalen Aort, So
00.65.11↔	Prkt trmslmnl Enstz v intrkr vsk Mkrstnts	39.75.01↔	Perktr Gefint,Frmdkntf m Brghkthr,Körbchnkthtr,etc.
00.65.99↔	Perkut Einsetz v snst(n) intrkr vask Stent(s), So	39.75.10↔	Perktr Gefint,S Gf,Kthtrsytm z Rknlstion v Ttivrslchlüssn
00.67.00↔	Perkutanes Einsetzen von zentralen Gefässstent(s), n.n.bez.	39.75.11↔	Prktrnslm Gfntrvntion, S Gf, Rttionsthrmkt
00.67.10↔	Perkutanes Einsetzen von Gefässstent(s) in die V. cava	39.75.12↔	Perktransluminale Gefintervention, So Gef, Laserangpl
00.67.20↔	Perkutanes Einsetzen von Gefässstent(s) in die V. porta	39.75.13↔	Perktr Gefint,S Gf,AntEmbleSyst(prph o vschl Gf)
00.67.99↔	Perkutanes Einsetzen von zentralen Gefässstent(s), sonstige	39.75.14↔	Perktransluminale Gefintervention, So Gef, Atherekt
31.1‡↔	Temporäre Tracheostomie	39.75.15↔	Perktranslum Gefintervention, So Gef, sel Thrombol
31.21‡↔	Mediastinale Tracheostomie	39.76.50↔	Perkut sel Thrombol an extrkr Gef d Kopfes und Halses
31.29‡↔	Sonstige permanente Tracheostomie	39.76.70↔	Prkt endvsk Frmdkörprrntfng aus extrkr Gf d Kpfs u Hlss
31.74‡↔	Revision einer Tracheostomie	39.77.50↔	Perkutane selektive Thrombolysse von intrkr(n) Gef(en)
31.79.10‡↔	Erweiterungsplastik eines Tracheostoma	39.77.70↔	Prkt endvsk Frmdkörprrntfng aus intrkr(n) Gf(n)
39.50.00↔	Angiopl o Athrkt an snst(n) Nhrzkrgef(n), n.n.bz.	39.79.11↔	Endovaskuläre Implantation eines Grafts an Viszeralgefässen
39.50.10↔	Angiopl o Athrkt an snst(n) Nhrzkrgef(n) m Blln, n.n.bz.	39.79.12↔	Endovaskuläre Implantation e Grafts an Gefässen des Beckens
39.50.11↔	Angiopl o Athrkt an snst(n) Nhrzkrgef(n) m Enf Blln	39.79.13↔	Endovaskuläre Implantation e Grafts an abdominalen Gefässen
39.50.12↔	Angiopl o Athrkt an snst(n) Nhrzkrgef(n) m ctng Blln	39.79.19↔	Endovask Implant e Grafts an sonstigen Gef, sonstige
39.50.13↔	Angiopl o Athrkt an snst(n) Nhrzkrgef(n) m KryplstieBlln	39.79.20↔	CoilEmb oder Verschluss von sonstigen Gef, n.n.bez.
39.50.14↔	Angiopl o Athrkt an snst(n)Nhrzkrgef(n)m Drg eltng Blln	39.79.21↔	CoilEmb oder Verschluss von Gefässen d oberen Extrem
39.50.19↔	Angiopl o Athrkt an snst(n) Nhrzkrgef(n) m S Blln	39.79.22↔	Coil-Embolisation oder -Verschluss der Aorta
39.50.20↔	Angiopl Blade Laserangpl an snst(n) NiHerzkrgef(en)	39.79.23↔	Coil-Embolisation o -Verschluss des Ductus arteriosus apertus
39.50.21↔	Angiopl Thrombektomie an sonstigem(n) NiHerzkrgef(en)	39.79.24↔	Coil-Embolisation oder -Verschluss von thorakalen Gefässen
39.50.99↔	Angiopl o Atherekt an snst(n) NiHerzkrgef(en), So	39.79.25↔	Coil-Embolisation oder -Verschluss von viszeralen Gefässen
39.71.00↔	Endovask Implantation e Grafts in Aort abd, n.n.bez.	39.79.26↔	Coil-Embolisation oder -Verschluss von abdominalen Gefässen
39.71.10↔	Endvsk Implnt e Grfts i Art abd,aortoil,oh Fnstr o Seitn	39.79.27↔	CoilEmb oder Verschluss von Gefässen d unteren Extrem
39.71.11↔	Endvsk Implnt e Grfts i Art abd,aortol,m Fnstr o Seitn	39.79.28↔	Coil-Embolisation oder -Verschluss von spinalen Gefässen
39.71.12↔	Endvsk Imp Grfts i Art abd,Bfprt,aorb,oh Fnstr o Seitn	39.79.29↔	CoilEmb oder Verschluss von sonstigen Gef, sonstige
39.71.13↔	Endvsk Imp Grfts i Art abd,Bfprt,aorb,m Fnstr o Seitn	39.79.30↔	Sel Emb m emb Flüssigk von sonstigen Gef, n.n.bez.
39.71.99↔	Endovask Implantation e Grafts in Aort abd, sonstige	39.79.31↔	Selektive Emb mit emb Flüssigk von Gef d oberen Extrem
39.72.00↔	Endovask Plast Reko o Okkl v Gef a Kopf u Ha, n.n.bez.	39.79.32↔	Selektive Emb mit embolisierenden Flüssigkeiten d Aort
39.72.10↔	Selektive Embolisation von intrakraniellen Gefässen, n.n.bez.	39.79.33↔	Selektive Emb mit emb Flüssigk d Duct arteriosus apertus
39.72.11↔	Selektive Emb von intrkr Gef m Partikeln oder Metsp	39.79.34↔	Selektive Emb mit emb Flüssigk von thorakalen Gefässen
39.72.12↔	SI Emb v intrkr Gf m emb Flüssigk, ablösb Bllns o Schrmn	39.79.35↔	Selektive Emb mit emb Flüssigk von viszeralen Gefässen
39.72.13↔	Sel Emb von intrkr Gef d Stents als FlowDiverter	39.79.36↔	Selektive Emb mit emb Flüssigkeiten von abd Gefässen
39.72.14↔	Selektive Emb von intrkr Gef mit adhäsivem Embolisat	39.79.37↔	Selektive Emb m emb Flüssigk von Gef d unteren Extrem
39.72.19↔	Selektive Embolisation von intrakraniellen Gefässen, sonstige	39.79.38↔	Selektive Emb mit emb Flüssigk von spinalen Gefässen
39.72.20↔	Sel Emb von extrkr Gef d Kopfes und d Halses, n.n.bez.	39.79.39↔	Sel Emb m emb Flüssigk von sonstigen Gef, sonstige
39.72.21↔	Sel Emb v extrkr Gef d Kopfes u d Halses m Part o Metsp	39.79.40↔	Sel Emb m ablösb Ballons von sonstigen Gef, n.n.bez.
39.72.22↔	SI Emb v extrkr Gf d Kpfs u d Hlss m emb Flüs, abl Bllns o Sch	39.79.41↔	Selektive Emb m ablösb Ballons von Gef d oberen Extrem
39.72.24↔	SI Emb v extrkr Gf d Kpfs u d Hlss m adhäsivm Emblst	39.79.42↔	Selektive Embolisation mit ablösbaren Ballons der Aorta
39.72.29↔	Sel Emb von extrkr Gef d Kopfes und d Halses, sonstige	39.79.43↔	Selektive Emb m ablösb Ballons d Duct arteriosus apertus
39.72.30↔	Perkutantransluminale Emb e Gefmi d Mikrok, n.n.bez.	39.79.44↔	Selektive Emb mit ablösb Ballons von thorakalen Gef
39.72.31↔	Perktranslum Emb e Gefmi d Mikrok Verw v ein Mikrkath	39.79.45↔	Selektive Emb mit ablösb Ballons von viszeralen Gef
39.72.32↔	Perktranslum Emb e Gefmi d Mikrok Verw v 2 Mikrkath	39.79.46↔	Selektive Emb mit ablösb Ballons von abd Gefässen
39.72.33↔	Perktranslum Emb e Gefmi d Mikrok Verw v 3 Mikrkath	39.79.47↔	Selektive Emb mit ablösb Ballons von spinalen Gefässen
39.72.34↔	Perktranslum Emb e Gefmi d Mikrok Verw v 4 Mikrkath	39.79.48↔	Sel Emb m ablösb Ballons von Gef d unteren Extrem
39.72.35↔	Perktranslum Emb e Gefmi d Mikrok Verw v funf Mikrkath	39.79.49↔	Sel Emb m ablösb Ballons von sonstigen Gef, sonstige
39.72.39↔	Perktranslum Emb e Gefmi d Mikrok Verw v merh Mikrkath	39.79.50↔	Selektive Emb mit Schirmen von sonstigen Gef, n.n.bez.
39.72.99↔	Endovask Plast Reko o Okkl von Gef a Kopf und Ha, So	39.79.51↔	Selektive Emb mit Schirmen von Gefässen d oberen Extrem
39.73.00↔	Endovask Implant e Graft an d thor Aort, n.n.bez.	39.79.52↔	Selektive Embolisation mit Schirmen der Aorta
39.73.10↔	Endvsk Implnt e Grfts i d Art thrcc, oh Fnstr o Seitn	39.79.53↔	Selektive Emb mit Schirmen d Duct arteriosus apertus

39.79.54↔	Selektive Embolisation mit Schirmen von thorakalen Gefässen	39.79.82↔	Kathetertech Verschluss mitt Radiofrequenz an d Aort
39.79.55↔	Selektive Embolisation mit Schirmen von viszeralen Gefässen	39.79.84↔	Kathetertech Verschluss mitt Radiofq an thorakalen Gef
39.79.56↔	Selektive Embolisation mit Schirmen von abdominalen Gefässen	39.79.85↔	Kathetertech Verschl mitt Radiofq an Gef d unt Extrem
39.79.57↔	Selektive Emb mit Schirmen von Gef d unteren Extrem	39.79.86↔	Kathetertech Verschluss mitt Radiofq an viszeralen Gef
39.79.58↔	Selektive Embolisation mit Schirmen von spinalen Gefässen	39.79.87↔	Kathetertech Verschluss mitt Radiofrequenz an abd Gef
39.79.59↔	Selektive Emb mit Schirmen von sonstigen Gef, sonstige	39.79.89↔	Kathetertech Verschluss mitt Radiofq an sonst Gef, So
39.79.60↔	Selektive Emb m Partikeln von sonstigen Gef, n.n.bez.	39.90.00↔	Enstz v prph Gfstnt(s) oh MdFreistzng, n.n.bz.
39.79.61↔	Selektive Emb mit Partikeln von Gef d oberen Extrem	39.90.10↔	Einsetz von Gefässst i nichtKard Gef, bare Stents
39.79.62↔	Selektive Embolisation mit Partikeln der Aorta	39.90.11↔	Enstz v Gefässst i NKrd Gef, biorsrbierbr Stnt
39.79.63↔	Selektive Emb mit Partikeln d Duct arterios apertus	39.90.12↔	Enstz v Gefässst i NKrd Gef, Grsslmng Stnt n.n.bz.
39.79.64↔	Selektive Embolisation mit Partikeln von thorakalen Gefässen	39.90.13↔	Enstz v Gefässst i NKrd Gef, Grsslmng Stnt ungcvrnd
39.79.65↔	Selektive Embolisation mit Partikeln von viszeralen Gefässen	39.90.14↔	Enstz v Gefässst i NKrd Gef, Grsslmng Stnt gcvrnd
39.79.66↔	Selektive Embolisation mit Partikeln von abdominalen Gefässen	39.90.15↔	Eins v Gefässst i NKrd Gef,cvrnd Stnt(Stntgr) i Nianeurysmtschn Gef
39.79.67↔	Selektive Emb mit Partikeln von Gef d unteren Extrem	39.90.16↔	Eins v Gefässst i nchtkrdial Gef,gcvrnt StntGrfts m bioaktvr Obrfl
39.79.68↔	Selektive Embolisation mit Partikeln von spinalen Gefässen	39.90.19↔	Einsetz von Gefässst i nichtKard Gef, sonstige Stents
39.79.69↔	Selektive Emb m Partikeln von sonstigen Gef, sonstige	39.90.30↔	Enstz v übrlng Stnt (>10 cm) i NKrd Gef, n.n.bz.
39.79.70↔	Kthtrtrch Vrschl v A mitt Lsr, snst Gef, n.n.bz.	39.90.31↔	Einsetz v überlange bare Stent (>10 cm) i NiKard Gef
39.79.71↔	Kathetertech Verschluss mitt Laser, an Aa d ob Extrem	39.90.32↔	Enstz v übrlng cvrd Stnt (>10 cm) i NKrd Gef
39.79.72↔	Kathetertechnischer Verschluss mittels Laser, an der Aorta	39.90.39↔	Einsetz von überlange Stent (>10 cm) i NiKard Gef, So
39.79.74↔	Kathetertech Verschluss mitt Laser, an thorakalen Gef	44.44↔	Katheterembolisation zur Blutstillung in Magen oder Duodenum
39.79.75↔	Kathetertech Verschl mitt Laser, an Gef d unt Extrem	86.22.20‡↔	Grfl Débr v Wnd, Infkt o Vrbr d Exz m Enl Mdrträg a Kpf (auss Lp)
39.79.76↔	Kathetertech Verschluss mitt Laser, an viszeralen Gef	86.22.27‡↔	Grfl Débr v Wnd, Infkt o Vrbr d Exz m Enl Mdrträg Leist u Gnrg
39.79.77↔	Kathetertech Verschluss mittels Laser, an abd Gef	86.22.28‡↔	Grfl Débr v Wnd, Infkt o Vrbr d Exz m Enl Mdrträg unt Extrm
39.79.79↔	Kathetertech Verschluss v Aa mitt Laser, sonst Gef, So	86.22.29‡↔	Grfl Débr v Wnd, Infkt o Vrbr d Exz m Enl Mdrträg and Lk
39.79.80↔	Kthtrtrch Vrschl v A mitt Rdiofq snst Gef, n.n.bz.		
39.79.81↔	Kathetertech Verschluss mitt Radiofq an Aa d ob Extrem		

Prozedur E02-3

00.63↔	Perkutanes Einsetzen von Stent(s) an A. carotis	30.4x.23↔	Rd Lrykt, m Phryngkt u Schlddrs, Rk m gstielt rg Lp
00.64↔	Prkt Enstz v Stnt(s) an snst präzrbr (xtkr) A	30.4x.24↔	Rd Lrykt, m Phryngkt u Schlddrs, Rk m gstielt Lp
00.65.00↔	Prkt Enstz v snst(n) intrkr vsk Stnt(s), n.n.bz.	30.4x.25↔	Rd Lrykt, m Phryngkt u Schlddrs, Rk m fr mkrvsknst Tx
00.65.11↔	Prkt trnsmnlis Enstz v intrkr vsk Mkrstnts	30.4x.26↔	Rd Lrykt, m Phryngkt u Schlddrs, Rk m fr Drmtr
00.65.99↔	Perkut Einsetz v snst(n) intrakr vask Stent(s), So	30.4x.27↔	Rd Lrykt, m Phryngkt u Schlddrs, Rk m Mgnhczg
00.67.00↔	Perkutanes Einsetzen von zentralen Gefässstent(s), n.n.bez.	30.4x.29↔	Rad Laryekt, m Pharyngekt und Schlddres, So Reko
00.67.10↔	Perkutanes Einsetzen von Gefässstent(s) in die V. cava	30.4x.99↔	Radikale Laryngektomie, sonstige
00.67.20↔	Perkutanes Einsetzen von Gefässstent(s) in die V. porta	33.91.20‡↔	Brnchsdl, m Enl o Wchs e Stnt / Stntgr, n.n.bz.
00.67.99↔	Perkutanes Einsetzen von zentralen Gefässstent(s), sonstige	33.91.21‡↔	Brnchsdl, m Enl o Wchs e Stnt / Stntgr aus Knststff
28.2x.00↔	Tonsillektomie ohne Adenoidektomie, n.n.bez.	33.91.22‡↔	Bronchusdil, m Einl o Wechsel e Stnt / Stntgr metall
28.2x.10↔	Part Res d Tonsille [Tonsillotomie] oh Adenoidekt	33.91.23‡↔	Brnchsdl, m Enl o Wchs e Stnt / Stntgr hybrd/dynmsch
28.2x.11↔	Total Tonsillektomie ohne Adenoidektomie	33.91.29‡↔	Bronchusdil, m Einl o Wechsel e Stnt / Stntgr, So
28.2x.12↔	Abszessonsillektomie	34.1↔	Inzision des Mediastinums
28.2x.99↔	Tonsillektomie ohne Adenoidektomie, sonstige	34.6x.11↔	Pleurodese, offen chirurgisch, ohne Dekortikation
28.4↔	Exzision eines Tonsillenrestes	34.6x.12↔	Pleurodese, offen chirurgisch, mit Dekortikation
30.21↔	Epiglottidektomie	34.6x.19↔	Pleurodese, offen chirurgisch, sonstige
30.22.00↔	Chordektomie, n.n.bez.	38.7x.10↔	Unterbrechung des V. cava chirurgisch, n.n.bez.
30.22.10↔	Chordektomie, endolaryngeal	38.7x.11↔	Einsetzen e Antiembolie-Schirmes in die V. cava, chirurgisch
30.22.11↔	Chordektomie, durch Thyreotomie	38.7x.12↔	Entfernung e Antiembolie-Schirmes in d V. cava, chir
30.22.99↔	Chordektomie, sonstige	38.7x.13↔	Ligatur oder Plicatue der V. cava, chirurgische
30.29.00↔	Sonstige partielle Laryngektomie, n.n.bez.	38.7x.19↔	Chirurgische Unterbrechung des V. cava, chirurgisch, sonstige
30.29.10↔	Cricohyoidepiglottopexy (CHEP)	39.50.00↔	Angiopl o Athrkt an snst(n) NHzkrgrf(n), n.n.bz.
30.29.11↔	Cricohyoidopexy (CHP)	39.50.10↔	Angiopl o Athrkt an snst(n) NHzkrgrf(n) m Blln, n.n.bz.
30.29.20↔	Partielle Larynx-Pharynx-Resektion	39.50.11↔	Angiopl o Athrkt an snst(n) NHzkrgrf(n) m Enf Blln
30.29.21↔	Partielle Laryngektomie frontale (Huet)	39.50.12↔	Angiopl o Athrkt an snst(n) NHzkrgrf(n) m ctng Blln
30.29.22↔	Partielle Laryngektomie frontolaterale (Leroux-Robert)	39.50.13↔	Angiopl o Athrkt an snst(n) NHzkrgrf(n) m KryplstieBlln
30.29.30↔	Arytenoidektomie	39.50.14↔	Angiopl o Athrkt an snst(n)NHzkrgrf(n)m Drg eltng Blln
30.29.99↔	Sonstige partielle Laryngektomie, sonstige	39.50.19↔	Angiopl o Athrkt an snst(n) NHzkrgrf(n) m S Blln
30.4x.00↔	Radikale Laryngektomie, n.n.bez.	39.50.20↔	Angiopl Blade Laserangpl an snst(n) NiHzkrgrf(en)
30.4x.10↔	Radikale Laryngektomie, mit Pharyngektomie, oh Rekonstrukt	39.50.21↔	Angiopl Thrombektomie an sonstigem(n) NiHzkrgrf(en)
30.4x.11↔	Rad Laryekt, m Pharyngekt, Reko m lok Schleimhaut	39.50.99↔	Angiopl o Athrkt an snst(n) NiHzkrgrf(en), So
30.4x.12↔	Rad Laryekt, m Pharyngekt, Reko m Ni vaskul Tx	39.71.00↔	Endovask Implantation e Grafts in Aort abd, n.n.bez.
30.4x.13↔	Rad Laryekt, m Pharyngekt, Reko m gestielt reg Lp	39.71.10↔	Endvsk Implnt e Grfts i Art abd,aortoil,oh Fnstr o Seitr
30.4x.14↔	Rad Laryekt, m Pharyngekt, Reko m gestielt Lp	39.71.11↔	Endvsk Implnt e Grfts i Art abd,aortoil,m Fnstr o Seitr
30.4x.15↔	Rad Laryekt, m Pharyngekt, Reko m fr mikrovaskanast Tx	39.71.12↔	Endvsk Imp Grfts i Art abd,Bfprt,aortb,oh Fnstr o Seitr
30.4x.16↔	Rad Laryekt, m Pharyngekt, Rekonstruktion m fr Darmtr	39.71.13↔	Endvsk Imp Grfts i Art abd,Bfprt,aortb,m Fnstr o Seitr
30.4x.17↔	Rad Laryekt, m Pharyngekt, Reko m Magenhochzug	39.71.99↔	Endovask Implantation e Grafts in Aort abd, sonstige
30.4x.19↔	Rad Laryekt, m Pharyngekt, sonstige Rekonstruktion	39.72.00↔	Endovask Plast Reko o Okkl v Gef a Kopf u Ha, n.n.bez.
30.4x.20↔	Rad Laryekt, m Pharyngekt und Schlddres, oh Reko	39.72.10↔	Selektive Embolisation von intrakraniellen Gefässen, n.n.bez.
30.4x.21↔	Rd Lrykt, m Phryngkt u Schlddrs, Rk m lk Schleimh	39.72.11↔	Selektive Emb von intrakr Gef m Partikeln oder Metsp
30.4x.22↔	Rd Lrykt, m Phryngkt u Schlddrs, Rk m N vskl Tx	39.72.12↔	SI Emb v intrkr Gef m emb Flüssgk, ablösb Bllns o Schrmn

39.72.13↔	Sel Emb von intrakr Gef d Stents als FlowDiverter	39.79.54↔	Selektive Embolisation mit Schirmen von thorakalen Gefässen
39.72.14↔	Selektive Emb von intrakr Gef mit adhäsivem Embolisat	39.79.55↔	Selektive Embolisation mit Schirmen von viszeralen Gefässen
39.72.19↔	Selektive Embolisation von intrakraniellen Gefässen, sonstige	39.79.56↔	Selektive Embolisation mit Schirmen von abdominalen Gefässen
39.72.20↔	Sel Emb von extrkr Gef d Kopfes und d Halses, n.n.bez.	39.79.57↔	Selektive Emb mit Schirmen von Gef d unteren Extrem
39.72.21↔	Sel Emb v extrkr Gef d Kopfes u d Halses m Part o Metsp	39.79.58↔	Selektive Embolisation mit Schirmen von spinalen Gefässen
39.72.22↔	SI Emb v extrkr Gef d Kpfs u d Hlss m emb Flüs, abl Bilns o Sch	39.79.59↔	Selektive Emb mit Schirmen von sonstigen Gef, sonstige
39.72.24↔	SI Emb v extrkr Gef d Kpfs u d Hlss m adhäsivm Emblst	39.79.60↔	Selektive Emb m Partikeln von sonstigen Gef, n.n.bez.
39.72.29↔	Sel Emb von extrkr Gef d Kopfes und d Halses, sonstige	39.79.61↔	Selektive Emb mit Partikeln von Gef d oberen Extrem
39.72.30↔	Perkutantransluminale Emb e Gefmi d Mikrok, n.n.bez.	39.79.62↔	Selektive Embolisation mit Partikeln der Aorta
39.72.31↔	Perktranslum Emb e Gefmi d Mikrok Verw v ein Mikrkath	39.79.63↔	Selektive Emb mit Partikeln d Duct arteriosus apertus
39.72.32↔	Perktranslum Emb e Gefmi d Mikrok Verw v 2 Mikrkath	39.79.64↔	Selektive Embolisation mit Partikeln von thorakalen Gefässen
39.72.33↔	Perktranslum Emb e Gefmi d Mikrok Verw v 3 Mikrkath	39.79.65↔	Selektive Embolisation mit Partikeln von viszeralen Gefässen
39.72.34↔	Perktranslum Emb e Gefmi d Mikrok Verw v 4 Mikrkath	39.79.66↔	Selektive Embolisation mit Partikeln von abdominalen Gefässen
39.72.35↔	Perktranslum Emb e Gefmi d Mikrok Verw v funt Mikrkath	39.79.67↔	Selektive Emb mit Partikeln von Gef d unteren Extrem
39.72.39↔	Perktranslum Emb e Gefmi d Mikrok Verw v merh Mikrkath	39.79.68↔	Selektive Embolisation mit Partikeln von spinalen Gefässen
39.72.99↔	Endovask Plast Reko o Okkl von Gef a Kopf und Ha, So	39.79.69↔	Selektive Emb m Partikeln von sonstigen Gef, sonstige
39.73.00↔	Endovask Implant e Graft an d thor Aort, n.n.bez.	39.79.70↔	Kthtrtch Vrschl v A mtt Lsr, snst Gef, n.n.bz.
39.73.10↔	Endvsk Implnt e Grfts i d Art thrcc, oh Fnstr o Seitn	39.79.71↔	Kathetertech Verschluss mitt Laser, an Aa d ob Extrem
39.73.11↔	Endvsk Implnt e Grfts i d Art thrcc, m Fnstr o Seitn	39.79.72↔	Kathetertech Verschluss mittels Laser, an der Aorta
39.73.20↔	Endovask Implant e Grafts i d Aort thoracoabdominalis	39.79.74↔	Kathetertech Verschluss mitt Laser, an thorakalen Gef
39.73.99↔	Endovask Implant e Graft an d thorakalen Aort, So	39.79.75↔	Kathetertech Verschl mitt Laser, an Gef d unt Extrem
39.75.01↔	Perktr Gefint, Frmdknif m Brghkthr, Körbchnkthr, etc.	39.79.76↔	Kathetertech Verschluss mitt Laser, an viszeralen Gef
39.75.10↔	Perktr Gefint, S Gef, Kthtrtsystm z Rknlstion v Tütrschlüssn	39.79.77↔	Kathetertech Verschluss mittels Laser, an abd Gef
39.75.11↔	Prktrnsim Gfntrvntion, S Gef, Rttionsthrmkt	39.79.79↔	Kathetertech Verschluss v Aa mitt Laser, sonst Gef, So
39.75.12↔	Perktransluminale Gefintervention, So Gef, Laserangpl	39.79.80↔	Kthtrtch Vrschl v A mtt Rdiofq snst Gef, n.n.bz.
39.75.13↔	Perktr Gefint, S Gef, AntEmbleSyst(prph o vschl Gef)	39.79.81↔	Kathetertech Verschluss mitt Radiofq an Aa d ob Extrem
39.75.14↔	Perktransluminale Gefintervention, So Gef, Atherekt	39.79.82↔	Kathetertech Verschluss mitt Radiofrequenz an d Aort
39.75.15↔	Perktranslum Gefintervention, So Gef, sel Thrombol	39.79.84↔	Kathetertech Verschluss mitt Radiofq an thorakalen Gef
39.76.50↔	Perkut sel Thrombol an extrkr Gef d Kopfes und Halses	39.79.85↔	Kathetertech Verschl mitt Radiofq an Gef d unt Extrem
39.76.70↔	Prkt endvsk Frmdkörpermtfng aus extrkr Gef d Kpfs u Hlss	39.79.86↔	Kathetertech Verschluss mitt Radiofq an viszeralen Gef
39.77.50↔	Perkutane selektive Thrombolyse von intrakr(n) Gef(en)	39.79.87↔	Kathetertech Verschluss mitt Radiofrequenz an abd Gef
39.77.70↔	Prkt endvsk Frmdkörpermtfng aus intrkr(n) Gef(n)	39.79.89↔	Kathetertech Verschluss mitt Radiofq an sonst Gef, So
39.79.11↔	Endovaskuläre Implantation eines Grafts an Viszeralgefässen	39.90.00↔	Enstz v prph Gfstnt(s) oh MdFreistzng, n.n.bz.
39.79.12↔	Endovaskuläre Implantation e Grafts an Gefässen des Beckens	39.90.10↔	Einsetz von Gefässst i nichtKard Gef, bare Stents
39.79.13↔	Endovaskuläre Implantation e Grafts an abdominalen Gefässen	39.90.11↔	Enstz v Gfässt i NKrd Gef, biorsrierbr Stnt
39.79.19↔	Endovask Implant e Grafts an sonstigen Gef, sonstige	39.90.12↔	Enstz v Gfässt i NKrd Gef, Grsslmng Stnt n.n.bz.
39.79.20↔	CoilEmb oder Verschluss von sonstigen Gef, n.n.bez.	39.90.13↔	Enstz v Gfässt i NKrd Gef, Grsslmng Stnt ungcvrđ
39.79.21↔	CoilEmb oder Verschluss von Gefässen d oberen Extrem	39.90.14↔	Enstz v Gfässt i NKrd Gef, Grsslmng Stnt gcvrđ
39.79.22↔	Coil-Embolisation oder -Verschluss der Aorta	39.90.15↔	Eins v Gfässt i NKrd Gef, cvrd Stnt(Stntgr) i Nianeurysmtschn Gef
39.79.23↔	Coil-Embolisation o -Verschluss des Ductus arteriosus apertus	39.90.16↔	Eins v Gfässt i nchtKrdial Gef, gcvrđ StntGrfts m bioaktvr Obrfl
39.79.24↔	Coil-Embolisation oder -Verschluss von thorakalen Gefässen	39.90.19↔	Einsetz von Gefässst i nichtKard Gef, sonstige Stents
39.79.25↔	Coil-Embolisation oder -Verschluss von viszeralen Gefässen	39.90.30↔	Enstz v übrlng Stnt (>10 cm) i NKrd Gef, n.n.bz.
39.79.26↔	Coil-Embolisation oder -Verschluss von abdominalen Gefässen	39.90.31↔	Einsetz v überlange bare Stent (>10 cm) i NiKard Gef
39.79.27↔	CoilEmb oder Verschluss von Gefässen d unteren Extrem	39.90.32↔	Enstz v übrlng cvrd Stnt (>10 cm) i NKrd Gef
39.79.28↔	Coil-Embolisation oder -Verschluss von spinalen Gefässen	39.90.39↔	Einsetz von überlange Stent (>10 cm) i NiKard Gef, So
39.79.29↔	CoilEmb oder Verschluss von sonstigen Gef, sonstige	40.40↔	Radikale Neck dissection, n.n.bez.
39.79.30↔	Sel Emb m emb Flüssigk von sonstigen Gef, n.n.bez.	40.41.00↔	Radikale unilaterale Neck dissection, n.n.bez.
39.79.31↔	Selektive Emb mit emb Flüssigk von Gef d oberen Extrem	40.41.10↔	Sel (funkt) Neck dissec, supraomohyoid (Reg III)
39.79.32↔	Selektive Emb mit embolisierenden Flüssigkeiten d Aort	40.41.11↔	Selektive (funktionelle) Neck dissection, lateral (Region II-IV)
39.79.33↔	Selektive Emb mit emb Flüssigk d Duct arteriosus apertus	40.41.12↔	Sel (funkt) Neck dissec, anterolateral (Reg IIV)
39.79.34↔	Selektive Emb mit emb Flüssigk von thorakalen Gefässen	40.41.13↔	Sel (funkt) Neck dissec, posterolateral (Reg IIIV)
39.79.35↔	Selektive Emb mit emb Flüssigk von viszeralen Gefässen	40.41.14↔	Selektive (funktionelle) Neck dissection, central (Region VI)
39.79.36↔	Selektive Emb mit emb Flüssigkeiten von abd Gefässen	40.41.20↔	Radikale Neck dissection (inkl. modifiziert)
39.79.37↔	Selektive Emb m emb Flüssigk von Gef d unteren Extrem	40.41.21↔	Extended Neck dissection
39.79.38↔	Selektive Emb mit emb Flüssigk von spinalen Gefässen	40.41.99↔	Radikale unilaterale Neck dissection, sonstige
39.79.39↔	Sel Emb m emb Flüssigk von sonstigen Gef, sonstige	40.42↔	Radikale bilaterale Neck dissection
39.79.40↔	Sel Emb m ablösb Ballons von sonstigen Gef, n.n.bez.	44.44↔	Katheterembolisation zur Blutstillung in Magen oder Duodenum
39.79.41↔	Selektive Emb m ablösb Ballons von Gef d oberen Extrem	77.40.20↔	Knochbiops, ohne Ang d Lokalisation, Offene Knochbiops
39.79.42↔	Selektive Embolisation mit ablösbaren Ballons der Aorta	77.40.99↔	Knochenbiopsie, ohne Angabe der Lokalisation, sonstige
39.79.43↔	Selektive Emb m ablösb Ballons d Duct arteriosus apertus	77.41.00↔	Knochbiops von Skap, Klav, Rip und Sternum, n.n.bez.
39.79.44↔	Selektive Emb mit ablösb Ballons von thorakalen Gef	77.41.20↔	Knochbiops von Skap, Klav, Rip u Stern, Off Knochbiops
39.79.45↔	Selektive Emb mit ablösb Ballons von viszeralen Gef	77.41.99↔	Knochbiops von Skap, Klav, Rip und Sternum, sonstige
39.79.46↔	Selektive Emb mit ablösb Ballons von abd Gefässen	77.42.00↔	Knochenbiopsie am Humerus, n.n.bez.
39.79.47↔	Selektive Emb mit ablösb Ballons von spinalen Gefässen	77.42.20↔	Knochenbiopsie am Humerus, Offene Knochenbiopsie
39.79.48↔	Sel Emb m ablösb Ballons von Gef d unteren Extrem	77.42.99↔	Knochenbiopsie am Humerus, sonstige
39.79.49↔	Sel Emb m ablösb Ballons von sonstigen Gef, sonstige	77.43.00↔	Knochenbiopsie an Radius und Ulna, n.n.bez.
39.79.50↔	Selektive Emb mit Schirmen von sonstigen Gef, n.n.bez.	77.43.20↔	Knochenbiopsie an Radius und Ulna, Offene Knochenbiopsie
39.79.51↔	Selektive Emb mit Schirmen von Gefässen d oberen Extrem	77.43.99↔	Knochenbiopsie an Radius und Ulna, sonstige
39.79.52↔	Selektive Embolisation mit Schirmen der Aorta	77.44.00↔	Knochenbiopsie an Karpalia und Metakarpalia, n.n.bez.
39.79.53↔	Selektive Emb mit Schirmen d Duct arteriosus apertus	77.44.20↔	Knochbiops an Karpal und Metakarp, Offene Knochbiops

77.44.99↔	Knochenbiopsie an Karpalia und Metakarpalia, sonstige	77.48.20↔	Knochenbiopsie an Tarsalia und Metatars, Offene Knochenbiopsie
77.45.00↔	Knochenbiopsie am Femur, n.n.bez.	77.48.99↔	Knochenbiopsie an Tarsalia und Metatarsalia, sonstige
77.45.20↔	Knochenbiopsie am Femur, Offene Knochenbiopsie	77.49.00↔	Knochenbiopsie an and näher bez Kn, auss Gschk, n.n.bez.
77.45.99↔	Knochenbiopsie am Femur, sonstige	77.49.21↔	Knbp an and näh bz Kn, au Gschk, Knbp an d Ws, Off Knbp
77.46.00↔	Knochenbiopsie an der Patella, n.n.bez.	77.49.41↔	Knbp a and näh bz Kn, au Gk, Knbp an Phl d Fs, Off Knbp
77.46.20↔	Knochenbiopsie an der Patella, Offene Knochenbiopsie	77.49.91↔	Knchbiops an and näh bz Kn, auss Gschk, Off Knchbiops
77.46.99↔	Knochenbiopsie an der Patella, sonstige	77.49.99↔	Knochenbiopsie an and näher bez Kn, auss Gschk, sonstige
77.47.00↔	Knochenbiopsie an Tibia und Fibula, n.n.bez.	78.90↔	Einsetz e Knochwachststimul, ohne Ang d Lokalisation
77.47.20↔	Knochenbiopsie an Tibia und Fibula, Offene Knochenbiopsie	78.91↔	Einsetz e Knochwachststimul an Skap, Klav, Rip u Stern
77.47.99↔	Knochenbiopsie an Tibia und Fibula, sonstige	78.97↔	Eins eines Knochenwachstumsstimulators an Tibia und Fibula
77.48.00↔	Knochenbiopsie an Tarsalia und Metatarsalia, n.n.bez.	78.99↔	Enstz e Knchwchststiml an and näh bz Kn, auss Gschk

ADRG E03**Brachytherapie oder Therapie mit offenen Nukliden bei Krankheiten und Störungen der Atmungsorgane, mehr als ein Belegungstag**

Prozedur in Tabelle E03-1 und Verweildauer > 1 Tag

DRG E03Z**Brachytherapie oder Therapie mit offenen Nukliden bei Krankheiten und Störungen der Atmungsorgane, mehr als ein Belegungstag****Prozedur E03-1**

92.20↔	Infusion von flüssigem Radioisotop	92.29.09↔	Brachytherapie mit umschlossenen Radionukliden, sonstige
92.27.00↔	Imp/Eins radak Elm (Brchyth m umschl Rdion), Körprb, S o nnbz	92.29.11↔	Intrst Brchyth m Implnt v entfb Str i e Ebn, nied Dssl
92.27.10↔	Imp/Eins radak Elm (Brchyth m umschl Rdion), w Geschl, nnbz	92.29.12↔	Intrst Brchyth m Impl entfb Str i e Eb, gp Dssl (Plsd ds rt)
92.27.11↔	Imp o Eins rdioakt Elm (Brchyth m umschl Rdion), intraut	92.29.13↔	Intrst Brchyth m Implnt v entfb Str i e Ebn, hh Dssl
92.27.12↔	Imp o Eins rdioakt Elm (Brchyth m umschl Rdion), intrvg	92.29.19↔	Interst Brachyth m Implant von entfb Str i e Ebene, So
92.27.13↔	Imp/Eins radak Elm (Brchyth m umschl Rdion), intu u intv kmb	92.29.21↔	Intrst Brchyth m Vmpl v entfb Str i mhr Ebnn, nied Dssl
92.27.21↔	Imp o Eins rdioakt Elm (Brchyth m umschl Rdion), Körprb	92.29.22↔	Intrst Brchyth m Vmpl entfb Str i mhr Eb, gp Dssl (Plsd ds rt)
92.27.22↔	Imp/Eins radak Elm (Brchyth m umschl Rdion), intrktvtr	92.29.23↔	Intrst Brchyth m Vmpl v entfb Str i mhr Ebnn, hh Dssl
92.27.23↔	Imp/Eins radak Elm (Brchyth m umschl Rdion), intrlmnl	92.29.29↔	Intrst Brchyth m Vmpl v entfb Str i mhr Ebnn, S
92.27.30↔	Imp o Eins rdioakt Elm (Brchyth m umschl Rdion), Gf nnbz	92.29.31↔	Intrst Brchyth m Implnt v prm Str, bs z 10 Quells
92.27.31↔	Imp/Eins radak Elm (Brchyth m umschl Rdion), Krnrgfäss	92.29.32↔	Intrst Brchyth m Implnt v prm Str, v 10 bs 15 Quells
92.27.39↔	Imp o Eins rdioakt Elm (Brchyth m umschl Rdion), S Gf	92.29.33↔	Intrst Brchyth m Implnt v prm Str, v 16 bs 20 Quells
92.27.70↔	Radioaktive Moulagen, n.n.bez.	92.29.34↔	Intrst Brchyth m Implnt v prm Str, v 21 bs 25 Quells
92.27.71↔	Rdioakt Moulgn: Knstr u Appl v obrfl rdioaktvn Moulgn	92.29.35↔	Intrst Brchyth m Implnt v prm Str, v 26 bs bs 30 Quells
92.27.72↔	Rdioakt Moulgn: Knstr u Appl v N auf d Körprb vrw Appl	92.29.36↔	Intrst Brchyth m Implnt v prm Str, v 31 bs bs 35 Quells
92.27.73↔	Radioakt Moulagen: Konstr u Appl v Augenapplikatoren	92.29.37↔	Intrst Brchyth m Implnt v prm Str, v 36 bs bs 40 Quells
92.27.79↔	Radioaktive Moulagen, sonstige	92.29.38↔	Intrst Brchyth m Implnt v prm Str, v 41 bs bs 45 Quells
92.28.00↔	Injektion oder Instillation von Radioisotopen, n.n.bez.	92.29.39↔	Intrst Brchyth m Implnt v prm Str, v 46 bs bs 50 Quells
92.28.01↔	Instillation von offenen Radionukliden in Gelenke	92.29.3a↔	Intrst Brchyth m Implnt v prm Str, v 51 bs bs 55 Quells
92.28.02↔	Rdiojdh bs 1,2 GBq I131: Oh Gb v rkmb Thyreotr (rhTSH)	92.29.3b↔	Intrst Brchyth m Implnt v prm Str, v 56 bs bs 60 Quells
92.28.03↔	Rdiojdh bs 1,2 GBq I131: M Gb v rkmb Thyreotr (rhTSH)	92.29.3c↔	Intrst Brchyth m Implnt v prm Str, v 61 bs bs 65 Quells
92.28.04↔	Rdiojdh üb 1,2 bs u 5 GBq I131: Oh Gb rkmb Thyreotr (rhTSH)	92.29.3d↔	Intrst Brchyth m Implnt v prm Str, v 66 bs bs 70 Quells
92.28.05↔	Rdiojdh üb 1,2 bs u 5 GBq I131: M Gb rkmb Thyreotr (rhTSH)	92.29.3e↔	Intrst Brchyth m Implnt v prm Str, mhr als 70 Quells
92.28.06↔	Rdiojdh m 5 u mhr GBq I131: Oh Gb rkmb Thyreotr (rhTSH)	92.30.00↔	Stereotaktische Bestrahlung, einzeitig, n.n.bez.
92.28.07↔	Rdiojdh m 5 u mhr GBq I131: M Gb rkmb Thyreotr (rhTSH)	92.30.01↔	Stereotaktische Bestrahlung, einzeitig: Zerebral, n.n.bez.
92.28.11↔	Therapie mit offenen Radionukliden bei Knochenmetastasen	92.30.02↔	Stereotaktische Bestrahlung, einzeitig: Extrazerebral, n.n.bez.
92.28.12↔	Intrvnös plliatv Schmrzth m off Rdion b Knchnmtstsn	92.30.20↔	Stereot Bestr, einzeit: Zerebral, intmod Radioth
92.28.13↔	Radiorezeptortherapie m DOTA-konjug Somatostatn-Analoga	92.30.21↔	Streot Bstr, einzeit: Zrb, intmd Bgnbstr (IMAT)
92.28.20↔	Radioimmuntherapie mit 90Y-Ibritumomab-Tiuxetan, parenteral	92.30.22↔	Stereot Bestr, einzeit: Zerebral, bildgest Einst
92.28.21↔	Gabe von Jod-131-MIBG (Metajodbenzylguanidin) parenteral	92.30.30↔	Stereot Bestr, einzeit: Extrazer, intmod Radioth
92.28.31↔	Sel Intravask Radiochemoembolisation m I131Lipiodol	92.30.31↔	Streot Bstr, einzeit: Extrzr, intmd Bgnbstr (IMAT)
92.28.32↔	SIRT d Emb v Yttrium90mrkiertn Mkrsphäm	92.30.32↔	Stereot Bestr, einzeit: Extrazer, bildgest Einst
92.28.33↔	Endovaskuläre Brachytherapie mit Rhenium-188	92.30.99↔	Stereotaktische Bestrahlung, einzeitig, sonstige

ADRG E05**Andere grosse Eingriffe am Thorax oder Einsetzen von Bronchialventilen**

Prozedur in Tabelle E05-2 oder Prozedur in Tabelle E05-3

DRG E05A**Andere grosse Eingriffe am Thorax oder Einsetzen von Bronchialventilen, mit äusserst schweren CC**

PCCL > 3

DRG E05B**Andere grosse Eingriffe am Thorax oder Einsetzen von Bronchialventilen oder bei bösartiger Neubildung, ohne äusserst schwere CC**

Diagnose in Tabelle E05-1 oder Prozedur in Tabelle E05-3

DRG E05C**Andere grosse Eingriffe am Thorax, ohne Einsetzen von Bronchialventilen, ausser bei bösartiger Neubildung, ohne äusserst schwere CC****Diagnose E05-1**

C33	Bösartige Neubildung der Trachea	C76.1	BNB ungenau bezeichneter Lokalisationen: Thorax
C34.0	Bösartige Neubildung: Hauptbronchus	C78.0	Sekundäre bösartige Neubildung der Lunge
C34.1	Bösartige Neubildung: Oberlappen (-Bronchus)	C78.1	Sekundäre bösartige Neubildung des Mediastinums
C34.2	Bösartige Neubildung: Mittellappen (-Bronchus)	C78.2	Sekundäre bösartige Neubildung der Pleura
C34.3	Bösartige Neubildung: Unterlappen (-Bronchus)	C78.3	Sekundäre BNB sonstiger u nnbez Atmungsorgane
C34.8	BNB: Bronchus u Lunge, mehrere Teilbereiche überlappend	D02.1	Carcinoma in situ Trachea
C34.9	BNB: Bronchus oder Lunge, nicht näher bezeichnet	D02.2	Carcinoma in situ Bronchus Lunge
C38.1	Bösartige Neubildung: Vorderes Mediastinum	D02.3	Carcinoma in situ sonst Teile Atmungssystem
C38.2	Bösartige Neubildung: Hinteres Mediastinum	D02.4	Carcinoma in situ Atmungssystem, nnbez
C38.3	BNB: Mediastinum, Teil nicht näher bezeichnet	D38.1	NB unsich/unbek Veralth Trachea Bronch Lunge
C38.4	Bösartige Neubildung: Pleura	D38.2	NB unsich/unbek Verhalt Pleura
C38.8	BNB: Herz, Mediastinum u Pleura, mehr Teilber überlapp	D38.3	NB unsich/unbek Verhalt Mediastinum
C39.8	BNB: AtmOrg u sonst intrathorak Organe, mehr Teilber überl	D38.4	NB unsich/unbek Verhalt Thymus
C39.9	BNB: Ungenau bezeichnete Lok des Atmungssystems	D38.5	NB unsich/unbek Verhalt Sonst Atmungsorg
C45.0	Mesotheliom Pleura	D38.6	NB unsich/unbek Verhalt Atmungsorgan, nnbez

Prozedur E05-2

07.80↔	Thymektomie, n.n.bez.	32.42.42↔	Lobektomie an d Lunge, Bilobekt, mit bronchopl Erw
07.81↔	Sonstige partielle Exzision am Thymus	32.42.43↔	Lobektomie an d Lunge, Bilobekt, mit angiopl Erw
07.82↔	Sonstige totale Exzision des Thymus	32.42.44↔	Lobekt an d Lu, Bilobekt, m bronchopl und angiopl Erw
07.83↔	Thorakoskopische partielle Exzision am Thymus	32.42.49↔	Lobektomie an der Lunge, Bilobektomie, sonstige
07.84↔	Thorakoskopische totale Exzision des Thymus	32.49↔	Sonstige Lobektomie an der Lunge
07.91↔	Exploration im Gebiet des Thymus	32.50↔	Thorakoskopische Pneumonektomie
07.92↔	Sonstige Inzision am Thymus	32.59↔	Exzision der Lunge, n.n.bez.
07.93↔	Plastische Rekonstruktion am Thymus	32.9↔	Sonstige Exzision an der Lunge
07.95↔	Thorakoskopische Inzision am Thymus	33.0↔	Inzision an einem Bronchus
07.98↔	Sonstige und Ni näh bez thorakoskopische Op a Thymus	33.1↔	Inzision an der Lunge
07.99↔	Sonstige und nicht näher bezeichnete Operationen am Thymus	33.20↔	Thorakoskopische Lungenbiopsie
31.73↔	Verschluss einer anderen trachealen Fistel	33.39↔	Sonstiger chirurgischer Lungenkollaps
32.1x.00↔	Sonstige Exzision an einem Bronchus, n.n.bez.	33.41↔	Naht eines Bronchusrisses
32.1x.10↔	Sonstige Exzision an einem Bronchus, Bifurkationsresektion	33.42↔	Verschluss einer Bronchusfistel
32.1x.20↔	So Exz an e Bronch, Rev e Bronchusstumpfsuffizienz	33.43↔	Verschluss einer Lungenverletzung
32.1x.99↔	Sonstige Exzision an einem Bronchus, sonstige	33.92↔	Ligatur eines Bronchus
32.24↔	Perkutane Exzision von Läsion oder Gewebe an der Lunge	33.98↔	Sonstige Operationen an einem Bronchus
32.41.00↔	Thorakoskopische Lobektomie an der Lunge, n.n.bez.	33.99↔	Sonstige Operationen an der Lunge
32.41.10↔	Lbkt an d L, thrksk, oh Ang e rd Lymphkt, n.n.bz.	34.02↔	Probethorakotomie
32.41.11↔	Lbkt an d L, thrksk, oh Ang rd Lymphkt, oh brnchpl o angiopl Erw	34.3x.00↔	Exz oder Destr von Läs oder Gew d Mdst, n.n.bez.
32.41.12↔	Lbkt an d L, thrksk, oh Ang e rd Lymphkt, m brnchpl Erw	34.3x.10↔	Exzision von Läsion oder Gewebe des Mediastinums
32.41.13↔	Lbkt an d L, thrksk, oh Ang e rd Lymphkt, m angiopl Erw	34.3x.20↔	Resektion von Läsion oder Gewebe des Mediastinums, n.n.bez.
32.41.14↔	Lbkt an d L, thrksk, oh Ang rd Lymphkt, m brnchpl u angiopl Erw	34.3x.21↔	Res von Läs o Gew d Mdst, oh Res an mediast Organen
32.41.19↔	Lobekt an d Lu, thoraxsk, oh Ang e rad Lymphekt, So	34.3x.22↔	Rs v Läs o Gw d Mdst, m Lngnrs o Brstwndteilsrkion
32.41.20↔	Lobekt an d Lu, thoraxsk, m radik Lymphekt, n.n.bez.	34.3x.23↔	Resektion von Läs o Gew d Mdst, m Perikardtres
32.42.00↔	Lobektomie an der Lunge, offen chirurgisch, n.n.bez.	34.3x.24↔	Resektion von Läs o Gew d Mdst, m prothetischem GefErs
32.42.10↔	Lbkt an d L, offn chr, oh Ang e rd Lymphkt, n.n.bz.	34.3x.25↔	Resektion von Läs o Gew d Mdst, m Lungenres und GefErs
32.42.11↔	Lbkt an d L, offn chr, oh Ang rd Lymphkt, oh brnchpl o angiopl Erw	34.3x.26↔	Res von Läs o Gew d Mdst, m Lungenres und Perikardtres
32.42.12↔	Lbkt an d L, offn chr, oh Ang e rd Lymphkt, m brnchpl Erw	34.3x.27↔	Res von Läs o Gew d Mdst, m Perikardtres und GefErs
32.42.13↔	Lbkt an d L, offn chr, oh Ang e rd Lymphkt, m angiopl Erw	34.3x.28↔	Rs v Läs o Gw d Mdst, m Lngn u Prkrdrts u GfErs
32.42.14↔	Lbkt an d L, offn chr, oh Ang rd Lymphkt, m brnchpl u angiopl Erw	34.3x.29↔	Resektion von Läsion oder Gewebe des Mediastinums, sonstige
32.42.19↔	Lobekt an d Lu, offen chir, oh Ang e rad Lymphekt, So	34.3x.30↔	Destruktion von Läsion oder Gewebe des Mediastinums
32.42.20↔	Lobekt an d Lu, offen chir, m radik Lymphekt, n.n.bez.	34.3x.99↔	Exz oder Destr von Läs oder Gew d Mdst, sonstige
32.42.21↔	Lbkt an d L, offn chr, m rdk Lymphkt, oh brnchpl o angiopl Erw	34.4x.00↔	Exzision oder Destr einer Läsion an d Bruw, n.n.bez.
32.42.22↔	Lbkt an d L, offn chr, m rdk Lymphkt, m brnchpl Erw	34.4x.10↔	Exzision einer Läsion an der Brustwand
32.42.23↔	Lbkt an d L, offn chr, m rdk Lymphkt, m angiopl Erw	34.4x.20↔	Teilresektion einer Läsion an der Brustwand, n.n.bez.
32.42.24↔	Lbkt an d L, offn chr, m rdk Lymphkt, m brnchpl u angiopl Erw	34.4x.21↔	Teilresektion e Läsion an der Brustwand, ohne Rekonstruktion
32.42.29↔	Lobekt an d Lu, offen chir, m radik Lymphekt, sonstige	34.4x.22↔	Teilresektion einer Läsion an der Brustwand, mit Rekonstruktion
32.42.30↔	Lobektomie an der Lunge, erweitert	34.4x.30↔	Rs e Läs an d Bruw, kmpltt Rs d Strnms, n.n.bz.
32.42.40↔	Lobektomie an der Lunge, Bilobektomie, n.n.bez.	34.4x.31↔	Res e Läs an d Bruw, komplette Res d Sternums, oh Reko
32.42.41↔	Lobekt an d Lu, Bilobekt, ohne bronchopl o angiopl Erw	34.4x.32↔	Res e Läs an d Bruw, komplette Res d Sternums, m Reko

34.51↔	Dekortikation der Lunge	38.15.00↔	Endarterektomie der anderen thorakalen Gefässe, n.n.bez.
34.52↔	Thorakoskopische Dekortikation der Lunge	38.15.10↔	Endarterektomie der A. subclavia
34.59.00↔	Sonstige Exzision an der Pleura, n.n.bez.	38.15.20↔	Endarterektomie des Truncus brachiocephalicus
34.59.10↔	Sonstige Exzision an der Pleura, thorakoskopische Pleurektomie	38.15.30↔	Endarterektomie der A. pulmonalis
34.59.20↔	Sonstige Exzision an der Pleura, offen chirurgische Pleurektomie	38.15.40↔	Endarterektomie der V. pulmonalis
34.59.99↔	Sonstige Exzision an der Pleura, sonstige	38.15.99↔	Endarterektomie der anderen thorakalen Gefässe, sonstige
34.73↔	Verschluss anderer Thoraxfisteln	38.34.00↔	Resektion der Aorta mit Anastomose, n.n.bez.
34.81↔	Exzision von Läsion oder Gewebe am Zwerchfell	38.34.10↔	Resektion d Aort ascendens und d Aortenbogens m Anast
34.82↔	Naht eines Zwerchfellrisses	38.34.20↔	Resektion der Aorta descendens mit Anastomose
34.83↔	Verschluss einer Zwerchfellfistel	38.34.30↔	Resektion der Aorta abdominalis mit Anastomose
34.84↔	Sonstige plastische Rekonstruktion am Zwerchfell	38.34.99↔	Resektion der Aorta mit Anastomose, sonstige
36.31↔	Transmyokardiale Revaskularisation am offenen Thorax	38.35.00↔	Resektion von thorakalen Gefässen mit Anastomose, n.n.bez.
36.32↔	Sonstige transmyokardiale Revaskularisation	38.35.10↔	Resektion von thorakalen Arterien mit Anastomose, n.n.bez.
36.33↔	Endoskopische transmyokardiale Revaskularisation	38.35.11↔	Resektion der A. subclavia mit Anastomose
36.34↔	Perkutane transmyokardiale Revaskularisation	38.35.12↔	Resektion des Truncus brachiocephalicus mit Anastomose
37.12↔	Perikardiotomie	38.35.13↔	Resektion der A. pulmonalis mit Anastomose
37.31.00↔	Perikardektomie, n.n.bez.	38.35.19↔	Resektion von thorakalen Arterien mit Anastomose, sonstige
37.31.10↔	Perikardektomie, partiell	38.35.20↔	Resektion von thorakalen Venen mit Anastomose, n.n.bez.
37.31.20↔	Perikardektomie, total	38.35.21↔	Resektion der V. pulmonalis mit Anastomose
37.31.30↔	Adhäsioolyse am Perikard	38.35.22↔	Resektion der V. subclavia mit Anastomose
37.31.99↔	Perikardektomie, sonstige	38.35.23↔	Resektion der V. cava superior mit Anastomose
37.41↔	Implant von prothetischem herzunterst System a Herz	38.35.28↔	Res von thorakalen von sonstigen tiefen Venen m Anast
37.62↔	Einsetzen von nicht-implantierbarem herzunterstütz System	38.35.29↔	Resektion von thorakalen Venen mit Anastomose, sonstige
37.65.00↔	Implant von äusserlichem herzunterst System, n.n.bez.	38.35.99↔	Resektion von thorakalen Gefässen mit Anastomose, sonstige
37.65.10↔	Implnt(ffn chr)e extrk Pmp(z.B. Kreislp o Zntrpm),nnbz	38.45.00↔	Resektion von thorakalen Blutgefässen mit Ersatz, n.n.bez.
37.65.11↔	Imp(ffn chr)e extrk Pmp(z.B. Kreislp o Zntrpm),unvnr	38.45.10↔	Resektion der thorakalen Aorta mit Ersatz, n.n.bez.
37.65.12↔	Implnt(ffn chr)e extrk Pmp(z.B. Kreislp o Zntrpm),bv	38.45.11↔	Resektion Aorta ascendens od des Aortenbogens mit Ersatz
37.65.19↔	Implnt(ffn chr)e extrk Pmp(z.B. Kreislp o Zntrpm),S	38.45.12↔	Resektion der Aorta thoracica mit Ersatz
37.65.20↔	Implant (offen chir) e parakorporalen Pumpe, n.n.bez.	38.45.13↔	Resektion der Aorta thoracoabdominalis mit Ersatz
37.65.21↔	Implant (offen chir) e parak Pumpe, univentrikulär	38.45.14↔	Resektion der thorakalen Aorta und Ersatz mit Hybridprothese
37.65.22↔	Implantation (offen chir) e parakorporalen Pumpe, biv	38.45.19↔	Resektion der thorakalen Aorta mit Ersatz, sonstige
37.65.29↔	Implant (offen chir) e parakorporalen Pumpe, sonstige	38.45.20↔	Resektion sonstiger thorakaler Arterien mit Ersatz, n.n.bez.
37.65.50↔	Dauer d Beh m e univentr extrak Pumpe, n.n.bez.	38.45.21↔	Resektion der A. pulmonalis mit Ersatz
37.65.51↔	Dauer d Bh m e unvnr extrk Pmp: wng als 48 Std	38.45.22↔	Resektion des Truncus brachiocephalicus mit Ersatz
37.65.52↔	Dauer d Bh m e unvnr extrk Pmp: 48 bs unt 96 Std	38.45.29↔	Resektion sonstiger thorakaler Arterien mit Ersatz
37.65.53↔	Dauer d Beh m e univentr extrak Pumpe: 96 Std u läng	38.45.30↔	Resektion thorakaler Venen mit Ersatz, n.n.bez.
37.65.60↔	Dauer d Beh mit e biv extrakorporalen Pumpe, n.n.bez.	38.45.31↔	Resektion der V. cava superior mit Ersatz
37.65.61↔	Dauer d Beh m e biv extrak Pumpe: weniger als 48 Std	38.45.38↔	Resektion sonstiger tiefer thorakaler Venen mit Ersatz
37.65.62↔	Dauer d Beh m e biv extrak Pumpe: 48 bis unter 96 Std	38.45.39↔	Resektion thorakaler Venen mit Ersatz, sonstige
37.65.69↔	Dauer d Beh mit e biv extrak Pumpe: mehr Stunden	38.45.99↔	Resektion von thorakalen Blutgefässen mit Ersatz, sonstige
37.65.99↔	Implant von äusserlichem herzunterst System, sonstige	38.47.00↔	Resektion von abdominalen Venen mit Ersatz, n.n.bez.
37.67↔	Implantation eines herzmuskelstimulierenden Systems	38.47.10↔	Resektion von tiefen abdominalen Venen mit Ersatz, n.n.bez.
37.91↔	Offene Herzmassage	38.47.11↔	Resektion der V. cava inferior mit Ersatz
37.99.00↔	Sonstige Operationen an Herz und Perikard, n.n.bez.	38.47.12↔	Resektion der V. iliaca mit Ersatz
37.99.10↔	Intramyokardiale Stammzelltherapie, n.n.bez.	38.47.19↔	Resektion von tiefen abdominalen Venen mit Ersatz, sonstige
37.99.11↔	Intramyok Stammzth oh Anr v Stammzfrakt o kult Verm	38.47.99↔	Resektion von abdominalen Venen mit Ersatz, sonstige
37.99.12↔	Intramyok Stammzth m Anr v Stammzfrakt o kult Verm	38.63.00↔	Sonstige Exzision von Gefässen der oberen Extremität, n.n.bez.
37.99.19↔	Intramyokardiale Stammzelltherapie, sonstige	38.63.10↔	Sonstige Exzision von Arterien der oberen Extremität, n.n.bez.
37.99.20↔	Operationen bei kongenitalen Anomalien des Herzens, n.n.bez.	38.63.11↔	Sonstige Exzision von Arterien der Hand
37.99.29↔	Operationen bei kongenitalen Anomalien des Herzens, sonstige	38.63.19↔	Sonstige Exzision von Arterien der oberen Extremität, sonstige
37.99.30↔	Ligatur eines Herzohres	38.63.20↔	Sonstige Exzision von Venen der oberen Extremität, n.n.bez.
37.99.80↔	Reoperation an Herz und Perikard	38.63.21↔	Sonstige Exzision von tiefen Venen der oberen Extremität
37.99.99↔	Sonstige Operationen an Herz und Perikard, sonstige	38.63.29↔	Sonstige Exzision von Venen der oberen Extremität, sonstige
38.04.00↔	Inzision der Aorta, n.n.bez.	38.63.99↔	Sonstige Exzision von Gefässen der oberen Extremität, sonstige
38.04.10↔	Inzision von Aorta ascendens und Aortenbogen	38.64.00↔	Sonstige Exzision der Aorta, n.n.bez.
38.04.20↔	Inzision der Aorta descendens	38.64.10↔	Sonstige Exzision der thorakalen Aorta
38.04.30↔	Inzision der Aorta abdominalis	38.64.20↔	Sonstige Exzision der Aorta abdominalis
38.04.99↔	Inzision der Aorta, sonstige	38.64.99↔	Sonstige Exzision der Aorta, sonstige
38.05.00↔	Inzision von anderen thorakalen Gefässen, n.n.bez.	38.65.00↔	Sonstige Exzision von thorakalen Gefässen, n.n.bez.
38.05.10↔	Inzision von anderen thorakalen Arterien	38.65.10↔	Sonstige Exzision von thorakalen Arterien
38.05.20↔	Inzision von thorakalen Venen, n.n.bez.	38.65.20↔	Sonstige Exzision von thorakalen Venen, n.n.bez.
38.05.21↔	Inzision von thorakalen tiefen Venen	38.65.21↔	Sonstige Exzision der V. cava superior
38.05.29↔	Inzision von thorakalen Venen, sonstige	38.65.22↔	Sonstige Exzision von sonstigen tiefen thorakalen Venen
38.05.99↔	Inzision von anderen thorakalen Gefässen, sonstige	38.65.29↔	Sonstige Exzision von thorakalen Venen, sonstige
38.07.00↔	Inzision von abdominalen Venen, n.n.bez.	38.65.99↔	Sonstige Exzision von thorakalen Gefässen, sonstige
38.07.10↔	Inzision von tiefen abdominalen Venen, n.n.bez.	38.84.00↔	Sonstiger chirurgischer Verschluss der Aorta, n.n.bez.
38.07.11↔	Inzision der V. cava inferior	38.84.10↔	Sonstiger chirurgischer Verschluss der thorakalen Aorta
38.07.12↔	Inzision der V. iliaca	38.84.20↔	Sonstiger chirurgischer Verschluss der Aorta abdominalis
38.07.19↔	Inzision von tiefen abdominalen Venen, sonstige	38.84.99↔	Sonstiger chirurgischer Verschluss der Aorta, sonstige
38.07.99↔	Inzision von abdominalen Venen, sonstige	38.85.00↔	So chir Verschluss von and thorakalen Gef, n.n.bez.



38.85.10↔	So chir Verschluss von and thorakalen Aa, n.n.bez.	39.52.20↔	Sonstige Korrektur eines Aneurysmas der Aorta, n.n.bez.
38.85.11↔	Sonstiger chirurgischer Verschluss der A. subclavia	39.52.21↔	S offn Chr Krr Aneur d Art ascondns,d Artbnbgs u d thr Art
38.85.12↔	Sonstiger chirurgischer Verschluss der A. pulmonalis	39.52.22↔	Sonstige offen Chir Korrektur eines Aneur der Aort abd
38.85.13↔	Sonstr chirurgischer Verschluss des Truncus brachiocephalicus	39.52.29↔	Sonstige Korrektur eines Aneurysmas der Aorta, sonstige
38.85.19↔	So chir Verschluss von and thorakalen Aa, sonstige	39.52.99↔	Sonstige Korrektur eines Aneurysmas, sonstige
38.85.20↔	So chir Verschluss von thorakalen Venen, n.n.bez.	39.54.00↔	Re-entry Operation, n.n.bez.
38.85.21↔	Sonstiger chirurgischer Verschluss der V. cava superior	39.54.10↔	Re-entry Operation, thorakale Aorta
38.85.22↔	Sonstiger chirurgischer Verschluss der V. pulmonalis	39.54.20↔	Re-entry Operation, Aorta abdominalis
38.85.23↔	Sonstiger chirurgischer Verschluss der V. subclavia	39.54.99↔	Re-entry Operation, sonstige
38.85.28↔	So chir Verschluss von sonst tiefen thorakalen Venen	40.22.00↔	Exzision eines mamma-internalymphknotens, n.n.bez.
38.85.29↔	So chir Verschluss von thorakalen Venen, sonstige	40.22.10↔	Exzision e mamma-internalymphknotens, thorakoskop
38.85.99↔	So chir Verschluss von and thorakalen Gef, sonstige	40.22.20↔	Exzision e mamma-internalymphknotens, offen chirurgisch
39.21.00↔	Anastomose von der V. cava zur A. pulmonalis, n.n.bez.	40.22.99↔	Exzision eines mamma-internalymphknotens, sonstige
39.21.10↔	GlennOp an e funktionell/morphologisch univentr Herz	40.51.00↔	Radikale Exzision von axillären Lymphknoten, n.n.bez.
39.21.99↔	Anastomose von der V. cava zur A. pulmonalis, sonstige	40.51.10↔	Radikale Exz von axillären Lk als selbständiger Eingr
39.31.00↔	Naht einer Arterie, n.n.bez.	40.51.11↔	Radikale Exz von axillären Lk i Rahmen e and Eingr
39.31.10↔	Naht einer Arterie an Kopf und Hals, n.n.bez.	40.51.99↔	Radikale Exzision von axillären Lymphknoten, sonstige
39.31.11↔	Naht einer intrakraniellen Arterie	40.52.00↔	Radikale Exzision von periaortalen Lymphknoten, n.n.bez.
39.31.19↔	Naht einer Arterie an Kopf und Hals, sonstige	40.52.10↔	Rd Exz v rtrprtn(praort,prk)u plvnn Lk als slbst Engr
39.31.20↔	Naht einer Arterie des Oberarms, n.n.bez.	40.52.11↔	Rd Exz v rtrprtn(praort,prk)u plvnn Lk i Rhmn e and Engr
39.31.21↔	Naht der A. axillaris	40.52.99↔	Radikale Exzision von periaortalen Lymphknoten, sonstige
39.31.22↔	Naht der A. brachialis	40.53.00↔	Radikale Exzision von iliakalen Lymphknoten, n.n.bez.
39.31.29↔	Naht einer Arterie des Oberarms, sonstige	40.53.10↔	Radikale Exz von iliakalen Lk als selbständiger Eingr
39.31.30↔	Naht einer Arterie des Unterarms	40.53.11↔	Radikale Exz von iliakalen Lk i Rahmen e and Eingr
39.31.40↔	Naht einer Arterie der Hand	40.53.99↔	Radikale Exzision von iliakalen Lymphknoten, sonstige
39.31.50↔	Naht einer Arterie der unteren Extremität	40.59.00↔	Radikale Exzision anderer Lymphknoten, n.n.bez.
39.31.60↔	Naht der Aorta, n.n.bez.	40.59.10↔	Radikale Exz and Lk als selbständiger Eingr, n.n.bez.
39.31.61↔	Naht der thorakalen Aorta	40.59.11↔	Radikale Exz mediastinaler Lk als selbständiger Eingr
39.31.62↔	Naht der abdominalen Aorta	40.59.12↔	Rad Exz peribronchialer Lk als selbständiger Eingr
39.31.69↔	Naht der Aorta, sonstige	40.59.19↔	Radikale Exz and Lk als selbständiger Eingr, sonstige
39.31.70↔	Naht von sonstigen thorakalen Arterien, n.n.bez.	40.59.20↔	Radikale Exz and Lk i Rahmen e and Eingr, n.n.bez.
39.31.71↔	Naht der A. pulmonalis	40.59.21↔	Radikale Exz mediastinaler Lk i Rahmen e and Eingr
39.31.72↔	Naht des Truncus brachiocephalicus	40.59.22↔	Radikale Exz peribronchialer Lk i Rahmen e and Eingr
39.31.73↔	Naht der A. subclavia	40.59.29↔	Radikale Exz and Lk i Rahmen e and Eingr, sonstige
39.31.79↔	Naht von thorakalen Arterien, sonstige	40.59.99↔	Radikale Exzision anderer Lymphknoten, sonstige
39.31.80↔	Naht von abdominalen Arterien, n.n.bez.	40.62↔	Fistulierung des Ductus thoracicus
39.31.81↔	Naht des Truncus coeliacus	40.63↔	Verschluss einer Fistel des Ductus thoracicus
39.31.82↔	Naht der A. gastrica	40.64↔	Ligatur des Ductus thoracicus
39.31.83↔	Naht der A. hepatica	40.69↔	Sonstige Operationen am Ductus thoracicus
39.31.84↔	Naht der A. lienalis	42.51.00↔	Intrathorakale Ösophagoösophagostomie, n.n.bez.
39.31.85↔	Naht der A. renalis	42.51.10↔	Intrthr Ösophst,Rk d Ösophpas b Atrsie u Vers kng ösoph Fstl
39.31.86↔	Naht der A. mesenterialis	42.51.99↔	Intrathorakale Ösophagoösophagostomie, sonstige
39.31.87↔	Naht der A. lumbalis	42.82↔	Naht einer Ösophagus-Verletzung
39.31.88↔	Naht der A. iliaca	42.83↔	Verschluss einer Ösophagostomie
39.31.89↔	Naht von abdominalen Arterien, sonstige	42.89↔	Sonstige Rekonstruktion am Ösophagus
39.31.99↔	Naht einer Arterie, sonstige	53.7↔	Operation einer Zwerchfellhernie, abdominaler Zugang
39.49.00↔	Sonstige Revision nach vaskulärem Eingriff, n.n.bez.	53.80↔	Op e Zwerchfellhernie d thorakalen Zugang, n.n.bez.
39.49.10↔	Revision einer Gefässanastomose	53.81↔	Plikatur des Zwerchfells
39.49.20↔	Revision eines vaskulären Implantates	53.82↔	Operation einer parasternalen Hernie
39.49.21↔	Wechsel eines vaskulären Implantates	77.91.00↔	Totale Res von Skap, Klav, Rip und Sternum, n.n.bez.
39.49.22↔	Entfernung eines vaskulären Implantates	77.91.10↔	Totale Resektion von Skapula und Klavikula
39.49.30↔	Ersatz eines kardialen Conduit	77.91.11↔	Totale Resektion einer Rippe
39.49.99↔	Sonstige Revision nach vaskulärem Eingriff, sonstige	77.91.12↔	Totale Resektion einer Halsrippe
39.52.00↔	Sonstige Korrektur eines Aneurysmas, n.n.bez.	77.91.13↔	Totale Resektion des Sternums
39.52.10↔	So Korr e Aneur von Blutgefässen an Kopf u Ha, n.n.bez.	77.91.99↔	Totale Res von Skap, Klav, Rip und Sternum, sonstige
39.52.11↔	Sonstige Korrektur e Aneur von intrakr Blutgefässen	78.01.20↔	Knochen transplantation an Rippen und Sternum, alle Eingriffe
39.52.19↔	So Korr e Aneur von Blutgefässen an Kopf und Ha, So	78.41.20↔	Sonstige plastische Rekonstruktion an Rippen und Sternum

Prozedur E05-3

33.71.11†↔	Endoskopisches Einsetzen von Bronchialventil(en), ein Ventil	33.71.21†↔	Endoskopisches Ersetzen von Bronchialventil(en), ein Ventil
33.71.12†↔	Endoskopisches Einsetzen von Bronchialventil(en), zwei Ventile	33.71.22†↔	Endoskopisches Ersetzen von Bronchialventil(en), zwei Ventile
33.71.13†↔	Endoskopisches Einsetzen von Bronchialventil(en), drei Ventile	33.71.23†↔	Endoskopisches Ersetzen von Bronchialventil(en), drei Ventile
33.71.14†↔	Endoskopisches Einsetzen von Bronchialventil(en), vier Ventile	33.71.24†↔	Endoskopisches Ersetzen von Bronchialventil(en), vier Ventile
33.71.15†↔	End Einsetz von Bronchialventil(en), 5 u mehr Ventile	33.71.25†↔	End Ersetz von Bronchialventil(en), 5 und mehr Ventile

ADRG E06**Andere Lungenresektionen, Biopsie an Thoraxorganen und Eingriffe an der Thoraxwand**

Prozedur in Tabelle E06-1

DRG E06A**Andere Lungenresektionen, Biopsie an Thoraxorganen und Eingriffe an der Thoraxwand mit äusserst schweren CC oder chirurgischer Lungenvolumenreduktion**

PCCL > 3 oder Prozedur in Tabelle E06-2

DRG E06B**Andere Lungenresektionen, Biopsie an Thoraxorganen und Eingriffe an der Thoraxwand ohne äusserst schwere CC, ohne chirurgische Lungenvolumenreduktion, Alter < 16 Jahre**

Alter < 16 Jahre

DRG E06C**Andere Lungenresektionen, Biopsie an Thoraxorganen und Eingriffe an der Thoraxwand ohne äusserst schwere CC, ohne chirurgische Lungenvolumenreduktion, Alter > 15 Jahre****Prozedur E06-1**

07.16.00↔	Biopsie am Thymus, n.n.bez.	34.71↔	Naht einer Brustwandverletzung
07.16.11↔	Offene Biopsie am Thymus	34.72↔	Verschluss einer Thorakostomie
07.16.99↔	Biopsie am Thymus, sonstige	34.74↔	Korrektur einer Brustwanddeformität
32.09.00↔	So Lok Exz o Destr von Läs o Gew an e Bronch, n.n.bez.	34.79.00↔	Sonstige plastische Rekonstruktion an der Brustwand, n.n.bez.
32.09.10↔	So Lok Exz o Destr v Läs o Gew an e Bronch, d Thorakot	34.79.10↔	S Plst Rk an d Brw, sk Vrschl e Thrkt, n.n.bez.
32.09.20↔	S Lk Exz o Dstr v Läs o Gw an e Brnch, d Thrkskpie	34.79.11↔	S Plst Rk an d Brw, sk Vrschl e Thrkt, d Drht
32.09.99↔	So Lok Exz o Destr von Läs o Gew an e Bronch, So	34.79.12↔	So Plast Reko an d Bruw, sek Verschl e Thorakot, d Pl
32.20↔	Thorakoskop Exzision von Läsion oder Gewebe an der Lunge	34.79.19↔	So Plast Reko an d Bruw, sek Verschluss e Thorakot, So
32.21↔	Pliikatur einer Emphysemblase	34.79.20↔	So Plast Reko an d Bruw, Stab, offen chir, n.n.bez.
32.22↔	Chirurgische Lungenvolumenreduktion	34.79.21↔	So Plast Reko an d Bruw, Stab, offen chir, d Draht
32.23↔	Offene Exzision von Läsion oder Gewebe an der Lunge	34.79.22↔	So Plast Reko an d Bruw, Stab, offen chir, d Pl
32.25↔	Thorakoskop Ablation von Läsion oder Gewebe an der Lunge	34.79.29↔	So Plast Reko an d Bruw, Stab, offen chir, So
32.26↔	Sonstige und Ni näh bez Exz von Läs oder Gew an d Lu	34.79.30↔	S Plst Rk an d Brw, off Rp e Strmmfrktr, n.n.bz.
32.29↔	Sonstige Lok Exz oder Destr von Läs oder Gew an d Lu	34.79.31↔	S Plst Rk an d Brw, off Rp e Strmmfrktr, d Drht
32.30↔	Thorakoskopische Segmentresektion der Lunge	34.79.32↔	S Plst Rk an d Brw, off Rp e Strmmfrktr, d Pl
32.39↔	Sonst und nicht näher bez Segmentresektion der Lunge	34.79.39↔	So Plast Reko an d Bruw, off Rep e Sternumfraktur, So
33.25↔	Offene Bronchusbiopsie	34.79.40↔	So Plast Reko an d Bruw, Knochenplastik und Knochtx
33.28↔	Offene Lungenbiopsie	34.79.99↔	Sonstige plastische Rekonstruktion an der Brustwand, sonstige
33.34.00↔	Thorakoplastik, n.n.bez.	37.24.00↔	Perikardbiopsie, n.n.bez.
33.34.10↔	Thorakoplastik, partiell	37.24.20↔	Offene Perikardbiopsie
33.34.20↔	Thorakoplastik, komplett	37.24.99↔	Perikardbiopsie, sonstige
33.34.99↔	Thorakoplastik, sonstige	37.25.00↔	Herzbiopsie, n.n.bez.
34.27.00↔	Biopsie am Zwerchfell, n.n.bez.	37.25.20↔	Transvasale Biop des Endokards, Myokards u Endomyokards
34.27.20↔	Offene Biopsie am Zwerchfell	37.25.30↔	Herzbiopsie, offen
34.27.99↔	Biopsie am Zwerchfell, sonstige	37.25.99↔	Herzbiopsie, sonstige

Prozedur E06-2

32.22↔ Chirurgische Lungenvolumenreduktion

ADRG E07**Eingriffe bei Schlafapnoesyndrom**

Hauptdiagnose in Tabelle E07-1 und Prozedur in Tabelle E07-2

DRG E07Z**Eingriffe bei Schlafapnoesyndrom****Hauptdiagnose E07-1**

E66.20	Übermäss Adipos m alveolärer Hypoventilat: BMI 30 - < 35	G47.31	Obstruktives Schlafapnoe-Syndrom
E66.21	Übermäss Adipos m alveolärer Hypoventilat: BMI 35 - < 40	G47.32	Schlafbezogenes Hypoventilations-Syndrom
E66.22	Übermäss Adipos m alveolärer Hypoventilat: BMI 40 u mehr	G47.38	Sonstige Schlafapnoe
E66.29	Übermäss Adipositas m alveolärer Hypoventilat: BMI nnbez	G47.39	Schlafapnoe, nicht näher bezeichnet
G47.30	Zentrales Schlafapnoe-Syndrom		

Prozedur E07-2

21.5↔	Submuköse Resektion des Nasenseptums	28.6↔	Adenoidektomie ohne Tonsillektomie
21.61↔	Konchektomie durch Kauterisation oder Kryochirurgie	29.33.00↔	(Partielle) Pharyngektomie, n.n.bez.
21.69.00↔	Sonstige Konchektomie, n.n.bez.	29.33.10↔	Partielle Pharyngektomie, ohne Rekonstruktion
21.69.10↔	Konchotomie und Abtragung von hinteren Enden	29.33.11↔	Part Pharyngekt, Rekonstruktion m gestielt reg o Fernl
21.69.11↔	Submuköse Resektion (Turbinoplastik)	29.33.12↔	Part Pharyngekt, Reko m fr mikrovaskanast Tx
21.69.12↔	Sonstige Operationen an der unteren Nasenmuschel	29.33.20↔	Totale Pharyngekt, Reko m gestielt reg o Fernl
21.69.99↔	Sonstige Konchektomie, sonstige	29.33.21↔	Tt Phryngkt, Rk m fr mkrvsknst Tx, fr Drmtr o Mgnhchzg
21.83.00↔	Totale plastische Nasenrekonstruktion, n.n.bez.	29.33.99↔	(Partielle) Pharyngektomie, sonstige
21.83.10↔	Septorhpl m Korr d Knorp o d Kn, m lok autog Tx	29.4x.00↔	Plastische Rekonstruktion am Pharynx, n.n.bez.
21.83.11↔	Sptrhpl m Krr d Knrp o d Kn,m dst autg Tx,allg o xng Tx	29.4x.10↔	Plast Reko a Phar, m lok Schleimhaut o fr Hautlap
21.83.12↔	Septorhinoplastik mit Korrektur des Knochens und des Knorpels	29.4x.11↔	Plast Rekonstruktion a Phar, m gestielt myokutanen Lp
21.83.20↔	Tot Plast Nasenrekonstruktion m Implant von allopl Mat	29.4x.12↔	Plst Rk a Phar,m mkrvsk anstmsiertm Tx,Drmttr o Mgnhchzg
21.83.99↔	Totale plastische Nasenrekonstruktion, sonstige	29.4x.99↔	Plastische Rekonstruktion am Pharynx, sonstige
21.84↔	Revision einer Rhinoplastik	29.59↔	Sonstige plastische Rekonstruktion am Pharynx
21.85↔	Augmentationsrhinoplastik	30.3x.00↔	Vollständige Laryngektomie, n.n.bez.
21.86.00↔	Rhinoplastik der Nasenweichteile, n.n.bez.	30.3x.10↔	Vollständige Laryngektomie, ohne Rekonstruktion
21.86.10↔	Rhinoplastik der Nasenweichteile, äussere Nase	30.3x.11↔	Vollständige Laryekt, Rekonstruktion m lok Schleimhaut
21.86.11↔	Rhinoplastik mit lokalen oder distalen Lappen	30.3x.12↔	Vollständige Laryekt, Reko m Ni vaskularisiertem Tx
21.86.99↔	Rhinoplastik der Nasenweichteile, sonstige	30.3x.13↔	Vollständige Laryekt, Rekonstruktion m gestielt reg Lp
21.87↔	Sonstige Rhinoplastik	30.3x.14↔	Vollständige Laryekt, Rekonstruktion m gestielt Fernl
21.88.00↔	Sonstige Septumplastik, n.n.bez.	30.3x.15↔	Vollständige Laryekt, Reko m fr mikrovaskanast Tx
21.88.10↔	Septumplastik, Septumunterfütterung	30.3x.16↔	Vollständige Laryekt, Rekonstruktion mit fr Darmtr
21.88.11↔	Sptmpl, Vrschl e Sptmprfrtion m SchleimhVrschieblppn	30.3x.17↔	Vollständige Laryngektomie, Rekonstruktion mit Magenhochzug
21.88.12↔	Septumplastik, Plastische Korrektur ohne Resektion	30.3x.19↔	Vollständige Laryngektomie, sonstige Rekonstruktion
21.88.13↔	Septumplastik, Plastische Korrektur mit Resektion	30.3x.99↔	Vollständige Laryngektomie, sonstige
21.88.14↔	Sptmpl, Plst Rk d Nsnspt, m lk autg Tx (Austauschplstk)	30.4x.00↔	Radikale Laryngektomie, n.n.bez.
21.88.15↔	Sptmpl, Plst Rk d Nsnspt, m dst autg Tx, allg o xng Tx	30.4x.10↔	Radikale Laryngektomie, mit Pharyngektomie, oh Rekonstrukt
21.88.99↔	Sonstige Septumplastik, sonstige	30.4x.11↔	Rad Laryekt, m Pharyngekt, Reko m lok Schleimhaut
21.89↔	Sonst plastische Rekonstruktion und Operationen an der Nase	30.4x.12↔	Rad Laryekt, m Pharyngekt, Reko m Ni vaskul Tx
21.99.00↔	Sonstige Nasenoperationen, n.n.bez.	30.4x.13↔	Rad Laryekt, m Pharyngekt, Reko m gestielt reg Lp
21.99.10↔	Eins Resektion e Choanalatresie transnasal endosk	30.4x.14↔	Rad Laryekt, m Pharyngekt, Reko m gestielt Lp
21.99.20↔	Bds Resektion e Choanalatresie transnasal endoskopisch	30.4x.15↔	Rad Laryekt, m Pharyngekt, Reko m fr mikrovaskanast Tx
21.99.99↔	Sonstige Nasenoperationen, sonstige	30.4x.16↔	Rad Laryekt, m Pharyngekt, Rekonstruktion m fr Darmtr
27.61↔	Naht einer Rissverletzung am Gaumen	30.4x.17↔	Rad Laryekt, m Pharyngekt, Reko m Magenhochzug
27.69.00↔	Sonstige plastische Rekonstruktion am Gaumen, n.n.bez.	30.4x.19↔	Rad Laryekt, m Pharyngekt, sonstige Rekonstruktion
27.69.10↔	Plastische Rekonstruktion am weichen Gaumen	30.4x.20↔	Rad Laryekt, m Pharyngekt und Schilddres, oh Reko
27.69.11↔	Plastische Rekonstruktion am knöchernen Gaumen	30.4x.21↔	Rd Lrykt, m Phryngkt u Schlddrs, Rk m lk Schleimh
27.69.99↔	Sonstige plastische Rekonstruktion am Gaumen, sonstige	30.4x.22↔	Rd Lrykt, m Phryngkt u Schlddrs, Rk m N vskl Tx
27.73↔	Plastische Rekonstruktion an der Uvula	30.4x.23↔	Rd Lrykt, m Phryngkt u Schlddrs, Rk m gstielt rg Lp
28.2x.00↔	Tonsillektomie ohne Adenoidektomie, n.n.bez.	30.4x.24↔	Rd Lrykt, m Phryngkt u Schlddrs, Rk m gstielt Lp
28.2x.10↔	Part Res d Tonsille [Tonsillotomie] oh Adenoidekt	30.4x.25↔	Rd Lrykt, m Phryngkt u Schlddrs, Rk m fr mkrvsknst Tx
28.2x.11↔	Total Tonsillektomie ohne Adenoidektomie	30.4x.26↔	Rd Lrykt, m Phryngkt u Schlddrs, Rk m fr Drmtr
28.2x.12↔	Abszess tonsillektomie	30.4x.27↔	Rd Lrykt, m Phryngkt u Schlddrs, Rk m Mgnhchzg
28.2x.99↔	Tonsillektomie ohne Adenoidektomie, sonstige	30.4x.29↔	Rad Laryekt, m Pharyngekt und Schilddres, So Reko
28.3↔	Tonsillektomie mit Adenoidektomie	30.4x.99↔	Radikale Laryngektomie, sonstige
28.4↔	Exzision eines Tonsillenrestes		

ADRG E08**Strahlentherapie bei Krankheiten und Störungen der Atmungsorgane**

Prozedur in Tabelle E08-1 und (mindestens eine Prozedur in Tabelle E08-2 oder Dauer der maschinellen Beatmung > 24 Stunden) oder Verweildauer > 1 Tag und Prozedur in Tabelle E08-3

DRG E08A**Strahlentherapie bei Krankheiten und Störungen der Atmungsorgane mit operativem Eingriff oder Beatmung > 24 Stunden**

Prozedur in Tabelle E08-1 und (mindestens eine Prozedur in Tabelle E08-2 oder Dauer der maschinellen Beatmung > 24 Stunden)

DRG E08B**Strahlentherapie bei Krankheiten und Störungen der Atmungsorgane, ohne operativen Eingriff oder Beatmung > 24 Stunden, mehr als ein Belegungstag****Prozedur E08-1**

92.20↔	Infusion von flüssigem Radioisotop	92.21.02↔	Oberflächenstrahlentherapie: Mehr als 2 Bestrahlungsfelder
92.21.00↔	Oberflächenstrahlentherapie: n.n.bez.	92.22.00↔	Orthovstrth: n.n.bez. Orthovstrth: n.n.bez.
92.21.01↔	Oberflächenstrahlentherapie: Bis zu 2 Bestrahlungsfeldern	92.22.01↔	Orthovoltstrahlentherapie: Bis zu 2 Bestrahlungsfeldern

92.22.02↔	Orthovoltstrahlentherapie: Mehr als 2 Bestrahlungsfelder	92.28.05↔	Rdiojdh ü 1,2 bs u 5 GBq I131: M Gb rkmb Thyreotr (rhTSH)
92.22.11↔	Intraoperative Röntgenstrahlentherapie, bis 300 kV	92.28.06↔	Rdiojdh m 5 u mhr GBq I131: Oh Gb rkmb Thyreotr (rhTSH)
92.22.12↔	Intraoperative Röntgenstrahlentherapie, 300 kV - < 1 MV	92.28.07↔	Rdiojdh m 5 u mhr GBq I131: M Gb rkmb Thyreotr (rhTSH)
92.22.19↔	Intraoperative Röntgenstrahlentherapie, sonstige	92.28.11↔	Therapie mit offenen Radionukliden bei Knochenmetastasen
92.23.00↔	Hochvoltstrahlentherapie, n.n.bez.	92.28.12↔	Intrvnös plliatv Schmrzth m off Rdion b Knchnmstsn
92.23.01↔	Telekobaltgerät bis zu 2 Bestrahlungsfelder	92.28.13↔	Radiorezeptortherapie m DOTA-konjug Somatostatin-Analoga
92.23.02↔	Telekobaltgerät 3 bis 4 Bestrahlungsfelder	92.28.20↔	Radioimmuntherapie mit 90Y-Ibritumomab-Tiuxetan, parenteral
92.23.03↔	Telekobaltgerät mehr als 4 Bestrf oder 3Dgepl Bestr	92.28.21↔	Gabe von Jod-131-MIBG (Metajodbenzylguanidin) parenteral
92.23.08↔	Hochvoltstrahlentherapie: andere Isotope	92.28.31↔	Sel Intravask Radiochemoembolisation m I131Lipiodol
92.23.09↔	Telekobaltgerät, Sonstige	92.28.32↔	SIRT d Emb v Yttrium90mrkiertn Mkrsphärn
92.24.00↔	Teleradiotherapie mit Photonen, Linearbeschleuniger, n.n.bez.	92.28.33↔	Endovaskuläre Brachytherapie mit Rhenium-188
92.24.01↔	Teleradth m Phot, Linbesch, Grossfeldbestrahlung	92.29.00↔	Brachytherapie mit umschlossenen Radionukliden, n.n. bez.
92.24.02↔	Teleradth m Phot, Linbesch, Halbkörperbestrahlung	92.29.09↔	Brachytherapie mit umschlossenen Radionukliden, sonstige
92.24.03↔	Teleradth m Phot, Linbesch, Ganzkörperbestrahlung	92.29.11↔	Intrst Brchyth m Implnt v entfb Str i e Ebn, nied Dssl
92.24.04↔	Teleradiotherapie m Phot, Linbesch, Intraop Strahlth	92.29.12↔	Intrst Brchyth m Impl entfb Str i e Eb, gp Dssl (Plsd ds rt)
92.24.09↔	Teleradiotherapie mit Photonen, Linearbeschleuniger, sonstige	92.29.13↔	Intrst Brchyth m Implnt v entfb Str i e Ebn, hh Dssl
92.24.11↔	Tlrdth m Pht, Lnbsch, bs z 2 Bstrf: M bldgst Enst	92.29.19↔	Intrst Brchyth m Implant von entfb Str i e Ebene, So
92.24.12↔	Tlrdth m Pht, Lnbsch, mhr als 2 Bstrf: M bldgst Enst	92.29.21↔	Intrst Brchyth m Vmpl v entfb Str i mhr Ebnn, nied Dssl
92.24.13↔	Tlrdth m Pht, Lnbsch, 3Dgpl Bstr: M bldgst Enst	92.29.22↔	Intrst Brchyth m Vmpl entfb Str i mhr Eb, gp Dssl (Plsd ds rt)
92.24.14↔	Tlrdth m Pht, Lnbsch, intmd Rdioth: M bldgst Enst	92.29.23↔	Intrst Brchyth m Vmpl v entfb Str i mhr Ebnn, hh Dssl
92.24.21↔	Tlrdth m Pht, Lnbsch, bs z 2 Bstrf: Oh bldgst Enst	92.29.29↔	Intrst Brchyth m Vmpl v entfb Str i mhr Ebnn, S
92.24.22↔	Tlrdth m Pht, Lnbsch, mhr als 2 Bstrf: Oh bldgst Enst	92.29.31↔	Intrst Brchyth m Implnt v prmn Str, bs z 10 Quelln
92.24.23↔	Tlrdth m Pht, Lnbsch, 3Dgpl Bstr: Oh bldgst Enst	92.29.32↔	Intrst Brchyth m Implnt v prmn Str, v 10 bs 15 Quelln
92.24.24↔	Tlrdth m Pht, Lnbsch, intmd Rdioth: Oh bldgst Enst	92.29.33↔	Intrst Brchyth m Implnt v prmn Str, v 16 bs 20 Quelln
92.24.30↔	Tlrdth m Pht: hchkmplx Rdioth m spezialisier Assttng	92.29.34↔	Intrst Brchyth m Implnt v prmn Str, v 21 bs 25 Quelln
92.25.00↔	Teleradiotherapie mit Elektronen, Linearbeschleuniger, n.n.bez.	92.29.35↔	Intrst Brchyth m Implnt v prmn Str, v 26 bs bs 30 Quelln
92.25.01↔	Teleradth m Elekt, Linbesch, Grossfeldbestrahlung	92.29.36↔	Intrst Brchyth m Implnt v prmn Str, v 31 bs bs 35 Quelln
92.25.02↔	Teleradth m Elekt, Linbesch, Halbkörperbestrahlung	92.29.37↔	Intrst Brchyth m Implnt v prmn Str, v 36 bs bs 40 Quelln
92.25.03↔	Teleradth m Elekt, Linbesch, Ganzkörperbestrahlung	92.29.38↔	Intrst Brchyth m Implnt v prmn Str, v 41 bs bs 45 Quelln
92.25.04↔	Teleradiotherapie m Elekt, Linbesch, Intraop Strahlth	92.29.39↔	Intrst Brchyth m Implnt v prmn Str, v 46 bs bs 50 Quelln
92.25.09↔	Teleradiotherapie mit Elektronen, Linearbeschleuniger, sonstige	92.29.3a↔	Intrst Brchyth m Implnt v prmn Str, v 51 bs bs 55 Quelln
92.25.11↔	Teleradiotherapie m Elekt, Linbesch, m bildgest Einst	92.29.3b↔	Intrst Brchyth m Implnt v prmn Str, v 56 bs bs 60 Quelln
92.25.12↔	Tlrdth m Elkt, Lnbsch, bs z 2 Bstrf, m bldgst Enst	92.29.3c↔	Intrst Brchyth m Implnt v prmn Str, v 61 bs bs 65 Quelln
92.25.13↔	Tlrdth m Elkt, Lnbsch, mhr als 2 Bstrf, m bldgst Enst	92.29.3d↔	Intrst Brchyth m Implnt v prmn Str, v 66 bs bs 70 Quelln
92.25.14↔	Tlrdth m Elkt, Lnbsch, 3Dgpl Bstr, m bldgst Enst	92.29.3e↔	Intrst Brchyth m Implnt v prmn Str, mhr als 70 Quelln
92.25.15↔	Tlrdth m Elkt, Lnbsch, intmd Rdioth, m bldgst Enst	92.29.40↔	Brachytherapie mit Oberflächenapplikatoren, n.n.bez.
92.25.21↔	Tlrdth m Elkt, Lnbsch, bs z 2 Bstrf, oh bldgst Enst	92.29.49↔	Brachytherapie mit Oberflächenapplikatoren, sonstige
92.25.22↔	Tlrdth m Elkt, Lnbsch, mhr als 2 Bstrf, oh bldgst Enst	92.29.51↔	Entf von umschl Radion o inaktiven Appl unt Anästhesie
92.25.23↔	Tlrdth m Elkt, Lnbsch, 3Dgpl Bstr, oh bldgst Enst	92.30.00↔	Stereotaktische Bestrahlung, einzeitig, n.n.bez.
92.25.24↔	Tlrdth m Elkt, Lnbsch, intmd Rdioth, oh bldgst Enst	92.30.01↔	Stereotaktische Bestrahlung, einzeitig: Zerebral, n.n.bez.
92.26.00↔	Teleradiotherapie mit anderen Partikelstrahlen, n.n.bez.	92.30.02↔	Stereotaktische Bestrahlung, einzeitig: Extrazerebral, n.n.bez.
92.26.10↔	Protonentherapie, bis zu 2 Bestrf, oh bildgest Einst	92.30.20↔	Stereot Bestr, einzeit: Zerebral, intmod Radioth
92.26.11↔	Protonentherapie, bis zu 2 Bestrf, mit bildgest Einst	92.30.21↔	Streot Bstr, einzeit: Zrb, intmd Bgnbstr (IMAT)
92.26.20↔	Prtntntrpie, mhr als 2 Bstrf, oh bldgst Enst	92.30.22↔	Stereot Bestr, einzeit: Zerebral, bildgest Einst
92.26.21↔	Prtntntrpie, mhr als 2 Bstrf, m bldgst Enst	92.30.30↔	Stereot Bestr, einzeit: Extrazer, intmod Radioth
92.26.99↔	Teleradiotherapie mit anderen Partikelstrahlen, sonstige	92.30.31↔	Streot Bstr, einzeit: Extrzr, intmd Bgnbstr (IMAT)
92.27.00↔	Imp/Eins radak Elm (Brchyth m umschl Rdion), Körper, S o nnbz	92.30.32↔	Stereot Bestr, einzeit: Extrazer, bildgest Einst
92.27.10↔	Imp/Eins radak Elm (Brchyth m umschl Rdion), w Geschl, nnbz	92.30.99↔	Stereotaktische Bestrahlung, einzeitig, sonstige
92.27.11↔	Imp o Eins rdioakt Elm (Brchyth m umschl Rdion), intraut	92.31.00↔	Radiochirurgie mit Photonen n.n. bez., zerebral
92.27.12↔	Imp o Eins rdioakt Elm (Brchyth m umschl Rdion), intrvg	92.31.10↔	Radiochirurgie mit Photonen n.n. bez., extrazerebral
92.27.13↔	Imp/Eins radak Elm (Brchyth m umschl Rdion), intu u intv kmb	92.32.00↔	Mehrquellige Photon-Radiochirurgie, n.n.bez.
92.27.21↔	Imp o Eins rdioakt Elm (Brchyth m umschl Rdion), Körper	92.32.01↔	Mehrquellige Photon-Radiochirurgie: Gamma-knife
92.27.22↔	Imp/Eins radak Elm (Brchyth m umschl Rdion), intrkvär	92.33.00↔	Teilchen-Radiochirurgie, n.n.bez.
92.27.23↔	Imp/Eins radak Elm (Brchyth m umschl Rdion), intrlmnl	92.33.01↔	And Hochvstrth: Stereot Bestr, einzeit, zerebral
92.27.30↔	Imp o Eins rdioakt Elm (Brchyth m umschl Rdion), Gf nnbz	92.33.11↔	And Hochvstrth: Stereot Bestr, einzeit, Extrazer
92.27.31↔	Imp/Eins radak Elm (Brchyth m umschl Rdion), Knrgfäss	92.39.01↔	And Hochvstrth, Stereot Bestr, frakt,zereb, n.n.bez.
92.27.39↔	Imp o Eins rdioakt Elm (Brchyth m umschl Rdion), S Gf	92.39.11↔	And Hchvstrth, Streot Bstr, frkt, Extrzr, n.n.bz.
92.27.70↔	Radioaktive Moulagen, n.n.bez.	92.39.20↔	And Hchvstrth, Streot Bstr, frkt: zrb, intmd Rdioth
92.27.71↔	Rdioakt Moulgn: Knstr u Appl v ofrdi rdioaktvn Moulgn	92.39.21↔	And Hchvstrth, Streot Bstr, frkt: zrb, intmd Bgnbstr (IMAT)
92.27.72↔	Rdioakt Moulgn: Knstr u Appl v N auf d Körper vrvw Appl	92.39.22↔	And Hchvstrth, Streot Bstr, frkt: zrb, bldgst Enst
92.27.73↔	Radioakt Moulagen: Konstr u Appl v Augenapplikatoren	92.39.29↔	And Hochvstrth, Stereot Bestr, frakt, zerebral, So
92.27.79↔	Radioaktive Moulagen, sonstige	92.39.30↔	And Hchvstrth, Streot Bstr, frkt: Extrzr, intmd Rdioth
92.28.00↔	Injektion oder Instillation von Radioisotopen, n.n.bez.	92.39.31↔	And Hchvstrth, Streot Bstr, frkt: Extrzr, intmd Bgnbstr (IMAT)
92.28.01↔	Instillation von offenen Radionukliden in Gelenke	92.39.32↔	And Hchvstrth, Streot Bstr, frkt: Extrzr, bldgst Enst
92.28.02↔	Rdiojdh bs 1,2 GBq I131: Oh Gb v rkmb Thyreotr (rhTSH)	92.39.39↔	And Hochvstrth, Stereot Bestr, frakt, Extrazer, So
92.28.03↔	Rdiojdh bs 1,2 GBq I131: M Gb v rkmb Thyreotr (rhTSH)	92.41↔	Intraoperative Strahlentherapie mit Elektronen
92.28.04↔	Rdiojdh ü 1,2 bs u 5 GBq I131: Oh Gb rkmb Thyreotr (rhTSH)		

Prozedur E08-2

07.16.00↔	Biopsie am Thymus, n.n.bez.	33.25↔	Offene Bronchusbiopsie
07.16.11↔	Offene Biopsie am Thymus	33.28↔	Offene Lungenbiopsie
07.16.99↔	Biopsie am Thymus, sonstige	33.34.00↔	Thorakoplastik, n.n.bez.
07.80↔	Thymektomie, n.n.bez.	33.34.10↔	Thorakoplastik, partiell
07.81↔	Sonstige partielle Exzision am Thymus	33.34.20↔	Thorakoplastik, komplett
07.82↔	Sonstige totale Exzision des Thymus	33.34.99↔	Thorakoplastik, sonstige
07.83↔	Thorakoskopische partielle Exzision am Thymus	33.39↔	Sonstiger chirurgischer Lungenkollaps
07.84↔	Thorakoskopische totale Exzision des Thymus	33.41↔	Naht eines Bronchusrisses
07.91↔	Exploration im Gebiet des Thymus	33.42↔	Verschluss einer Bronchusfistel
07.92↔	Sonstige Inzision am Thymus	33.43↔	Verschluss einer Lungenverletzung
07.93↔	Plastische Rekonstruktion am Thymus	33.92↔	Ligatur eines Bronchus
07.95↔	Thorakoskopische Inzision am Thymus	33.98↔	Sonstige Operationen an einem Bronchus
07.98↔	Sonstige und Ni näh bez thorakoskopische Op a Thymus	33.99↔	Sonstige Operationen an der Lunge
07.99↔	Sonstige und nicht näher bezeichnete Operationen am Thymus	34.02↔	Probethorakotomie
31.73↔	Verschluss einer anderen trachealen Fistel	34.27.00↔	Biopsie am Zwerchfell, n.n.bez.
32.09.00↔	So Lok Exz o Destr von Läs o Gew an e Bronch, n.n.bez.	34.27.20↔	Offene Biopsie am Zwerchfell
32.09.10↔	So Lok Exz o Destr v Läs o Gew an e Bronch, d Thorakot	34.27.99↔	Biopsie am Zwerchfell, sonstige
32.09.20↔	S Lk Exz o Dstr v Läs o Gw an e Brnch, d Thrkskpie	34.3x.00↔	Exz oder Destr von Läs oder Gew d Mdst, n.n.bez.
32.09.99↔	So Lok Exz o Destr von Läs o Gew an e Bronch, So	34.3x.10↔	Exzision von Läsion oder Gewebe des Mediastinums
32.1x.00↔	Sonstige Exzision an einem Bronchus, n.n.bez.	34.3x.20↔	Resektion von Läsion oder Gewebe des Mediastinums, n.n.bez.
32.1x.10↔	Sonstige Exzision an einem Bronchus, Bifurkationsresektion	34.3x.21↔	Res von Läs o Gew d Mdst, oh Res an mediast Organen
32.1x.20↔	So Exz an e Bronch, Rev e Bronchusstumpfsuffizienz	34.3x.22↔	Rs v Läs o Gw d Mdst, m Lngnrs o Brstwndteilsrkion
32.1x.99↔	Sonstige Exzision an einem Bronchus, sonstige	34.3x.23↔	Resektion von Läs o Gew d Mdst, m Perikardtres
32.20↔	Thorakoskop Exzision von Läsion oder Gewebe an der Lunge	34.3x.24↔	Resektion von Läs o Gew d Mdst, m prothetischem GefErs
32.21↔	Pliktur einer Emphyseblase	34.3x.25↔	Resektion von Läs o Gew d Mdst, m Lungenres und GefErs
32.22↔	Chirurgische Lungenvolumenreduktion	34.3x.26↔	Res von Läs o Gew d Mdst, m Lungenres und Perikardtres
32.23↔	Offene Exzision von Läsion oder Gewebe an der Lunge	34.3x.27↔	Res von Läs o Gew d Mdst, m Perikardtres und GefErs
32.24↔	Perkutane Exzision von Läsion oder Gewebe an der Lunge	34.3x.28↔	Rs v Läs o Gw d Mdst, m Lngn u Prkrdrts u GfErs
32.25↔	Thorakoskop Ablation von Läsion oder Gewebe an der Lunge	34.3x.29↔	Resektion von Läsion oder Gewebe des Mediastinums, sonstige
32.26↔	Sonstige und Ni näh bez Exz von Läs oder Gew an d Lu	34.3x.30↔	Destruktion von Läsion oder Gewebe des Mediastinums
32.29↔	Sonstige Lok Exz oder Destr von Läs oder Gew an d Lu	34.3x.99↔	Exz oder Destr von Läs oder Gew d Mdst, sonstige
32.30↔	Thorakoskopische Segmentresektion der Lunge	34.4x.00↔	Exzision oder Destr einer Läsion an d Bruw, n.n.bez.
32.39↔	Sonst und nicht näher bez Segmentresektion der Lunge	34.4x.10↔	Exzision einer Läsion an der Brustwand
32.41.00↔	Thorakoskopische Lobektomie an der Lunge, n.n.bez.	34.4x.20↔	Teilresektion einer Läsion an der Brustwand, n.n.bez.
32.41.10↔	Lbkt an d L, thrksk, oh Ang e rd Lymphkt, n.n.bz.	34.4x.21↔	Teilresektion e Läsion an der Brustwand, ohne Rekonstruktion
32.41.11↔	Lbkt an d L,thrksk,oh Ang rd Lymphkt,oh brnchpl o angiopl Erw	34.4x.22↔	Teilresektion einer Läsion an der Brustwand, mit Rekonstruktion
32.41.12↔	Lbkt an d L, thrksk, oh Ang e rd Lymphkt, m brnchpl Erw	34.4x.30↔	Rs e Läs an d Brw, kmpltt Rs d Strmns, n.n.bz.
32.41.13↔	Lbkt an d L, thrksk, oh Ang e rd Lymphkt, m angiopl Erw	34.4x.31↔	Res e Läs an d Bruw, komplette Res d Sternums, oh Reko
32.41.14↔	Lbkt an d L,thrksk,oh Ang rd Lymphkt,m brnchpl u angiopl Erw	34.4x.32↔	Res e Läs an d Bruw, komplette Res d Sternums, m Reko
32.41.19↔	Lobekt an d Lu, thoraks, oh Ang e rad Lymphekt, So	34.4x.40↔	Destruktion einer Läsion an der Brustwand
32.41.20↔	Lobekt an d Lu, thoraks, m radik Lymphekt, n.n.bez.	34.4x.99↔	Exzision oder Destr einer Läsion an d Bruw, sonstige
32.42.00↔	Lobektomie an der Lunge, offen chirurgisch, n.n.bez.	34.51↔	Dekortikation der Lunge
32.42.10↔	Lbkt an d L, offn chr, oh Ang e rd Lymphkt, n.n.bz.	34.52↔	Thorakoskopische Dekortikation der Lunge
32.42.11↔	Lbkt an d L,offn chr,oh Ang rd Lymphk,oh brnchpl o angiopl Erw	34.59.00↔	Sonstige Exzision an der Pleura, n.n.bez.
32.42.12↔	Lbkt an d L,offn chr,oh Ang e rd Lymphkt,m brnchpl Erw	34.59.10↔	Sonstige Exzision an der Pleura, thorakoskopische Pleurektomie
32.42.13↔	Lbkt an d L,offn chr,oh Ang e rd Lymphkt,m angiopl Erw	34.59.20↔	Sonst Exzision an der Pleura, offen chirurgische Pleurektomie
32.42.14↔	Lbkt an d L,offn chr,oh Ang rd Lymphk,m brnchpl u angiopl Erw	34.59.99↔	Sonstige Exzision an der Pleura, sonstige
32.42.19↔	Lobekt an d Lu, offen chir, oh Ang e rad Lymphekt, So	34.6x.00↔	Pleurodese, n.n.bez.
32.42.20↔	Lobekt an d Lu, offen chir, m radik Lymphekt, n.n.bez.	34.6x.11↔	Pleurodese, offen chirurgisch, ohne Dekortikation
32.42.21↔	Lbkt an d L,offn chr,m rdk Lymphkt,oh brnchpl o angiopl Erw	34.6x.12↔	Pleurodese, offen chirurgisch, mit Dekortikation
32.42.22↔	Lbkt an d L, offn chr, m rdk Lymphkt, m brnchpl Erw	34.6x.19↔	Pleurodese, offen chirurgisch, sonstige
32.42.23↔	Lbkt an d L, offn chr, m rdk Lymphkt, m angiopl Erw	34.6x.20↔	Pleurodese, thorakoskopisch, n.n.bez.
32.42.24↔	Lbkt an d L,offn chr,m rdk Lymphkt,m brnchpl u angiopl Erw	34.6x.21↔	Pleurodese, thorakoskopisch, ohne Dekortikation
32.42.29↔	Lobekt an d Lu, offen chir, m radik Lymphekt, sonstige	34.6x.22↔	Pleurodese, thorakoskopisch, mit Dekortikation
32.42.30↔	Lobektomie an der Lunge, erweitert	34.6x.29↔	Pleurodese, thorakoskopisch, sonstige
32.42.40↔	Lobektomie an der Lunge, Bilobektomie, n.n.bez.	34.6x.99↔	Pleurodese, sonstige
32.42.41↔	Lobekt an d Lu, Bilobekt, ohne bronchopl o angiopl Erw	34.71↔	Naht einer Brustwandverletzung
32.42.42↔	Lobektomie an d Lunge, Bilobekt, mit bronchopl Erw	34.72↔	Verschluss einer Thorakostomie
32.42.43↔	Lobektomie an d Lunge, Bilobekt, mit angiopl Erw	34.73↔	Verschluss anderer Thoraxfisteln
32.42.44↔	Lobekt an d Lu, Bilobekt, m bronchopl und angiopl Erw	34.74↔	Korrektur einer Brustwanddeformität
32.42.49↔	Lobektomie an der Lunge, Bilobektomie, sonstige	34.79.00↔	Sonstige plastische Rekonstruktion an der Brustwand, n.n.bez.
32.49↔	Sonstige Lobektomie an der Lunge	34.79.10↔	S Plast Rk an d Brw, sk Vrschl e Thrkt, n.n.bz.
32.50↔	Thorakoskopische Pneumonektomie	34.79.11↔	S Plast Rk an d Brw, sk Vrschl e Thrkt, d Drht
32.59↔	Exzision der Lunge, n.n.bez.	34.79.12↔	So Plast Reko an d Bruw, sek Verschl e Thorakot, d Pl
32.9↔	Sonstige Exzision an der Lunge	34.79.19↔	So Plast Reko an d Bruw, sek Verschluss e Thorakot, So
33.0↔	Inzision an einem Bronchus	34.79.20↔	So Plast Reko an d Bruw, Stab, offen chir, n.n.bez.
33.1↔	Inzision an der Lunge	34.79.21↔	So Plast Reko an d Bruw, Stab, offen chir, d Draht
33.20↔	Thorakoskopische Lungenbiopsie	34.79.22↔	So Plast Reko an d Bruw, Stab, offen chir, d Pl

34.79.29↔	So Plast Reko an d Bruw, Stab, offen chir, So	38.04.20↔	Inzision der Aorta descendens
34.79.30↔	S Plast Rk an d Brw, off Rp e Strnmfrkr, n.n.bez.	38.04.30↔	Inzision der Aorta abdominalis
34.79.31↔	S Plast Rk an d Brw, off Rp e Strnmfrkr, d Drht	38.04.99↔	Inzision der Aorta, sonstige
34.79.32↔	S Plast Rk an d Brw, off Rp e Strnmfrkr, d Pl	38.05.00↔	Inzision von anderen thorakalen Gefässen, n.n.bez.
34.79.39↔	So Plast Reko an d Bruw, off Rep e Sternumfraktur, So	38.05.10↔	Inzision von anderen thorakalen Arterien
34.79.40↔	So Plast Reko an d Bruw, Knochenplastik und Knochtx	38.05.20↔	Inzision von thorakalen Venen, n.n.bez.
34.79.99↔	Sonstige plastische Rekonstruktion an der Brustwand, sonstige	38.05.21↔	Inzision von thorakalen tiefen Venen
34.81↔	Exzision von Läsion oder Gewebe am Zwerchfell	38.05.29↔	Inzision von thorakalen Venen, sonstige
34.82↔	Naht eines Zwerchfellrisses	38.05.99↔	Inzision von anderen thorakalen Gefässen, sonstige
34.83↔	Verschluss einer Zwerchfellfistel	38.07.00↔	Inzision von abdominalen Venen, n.n.bez.
34.84↔	Sonstige plastische Rekonstruktion am Zwerchfell	38.07.10↔	Inzision von tiefen abdominalen Venen, n.n.bez.
35.95.00↔	Revision einer Korrekturoperation am Herzen, n.n.bez.	38.07.11↔	Inzision der V. cava inferior
35.95.10↔	Prothesenrefixation eines Herzklappenersatzes, n.n.bez.	38.07.12↔	Inzision der V. iliaca
35.95.11↔	Prothesenrefixation eines Aortenklappenersatzes	38.07.19↔	Inzision von tiefen abdominalen Venen, sonstige
35.95.12↔	Prothesenrefixation eines Mitralklappenersatzes	38.07.99↔	Inzision von abdominalen Venen, sonstige
35.95.13↔	Prothesenrefixation eines Pulmonalklappenersatzes	38.15.00↔	Endarterektomie der anderen thorakalen Gefässe, n.n.bez.
35.95.14↔	Prothesenrefixation eines Trikuspidalklappenersatzes	38.15.10↔	Endarterektomie der A. subclavia
35.95.19↔	Prothesenrefixation eines Herzklappenersatzes, sonstige	38.15.20↔	Endarterektomie des Truncus brachiocephalicus
35.95.99↔	Revision einer Korrekturoperation am Herzen, sonstige	38.15.30↔	Endarterektomie der A. pulmonalis
36.31↔	Transmyokardiale Revaskularisation am offenen Thorax	38.15.40↔	Endarterektomie der V. pulmonalis
36.32↔	Sonstige transmyokardiale Revaskularisation	38.15.99↔	Endarterektomie der anderen thorakalen Gefässe, sonstige
36.33↔	Endoskopische transmyokardiale Revaskularisation	38.34.00↔	Resektion der Aorta mit Anastomose, n.n.bez.
36.34↔	Perkutane transmyokardiale Revaskularisation	38.34.10↔	Resektion d Aort ascendens und d Aortenbogens m Anast
37.12↔	Perikardiotomie	38.34.20↔	Resektion der Aorta descendens mit Anastomose
37.24.00↔	Perikardiopsie, n.n.bez.	38.34.30↔	Resektion der Aorta abdominalis mit Anastomose
37.24.20↔	Offene Perikardiopsie	38.34.99↔	Resektion der Aorta mit Anastomose, sonstige
37.24.99↔	Perikardiopsie, sonstige	38.35.00↔	Resektion von thorakalen Gefässen mit Anastomose, n.n.bez.
37.25.00↔	Herzbiopsie, n.n.bez.	38.35.10↔	Resektion von thorakalen Arterien mit Anastomose, n.n.bez.
37.25.20↔	Transvasale Biop des Endokards, Myokards u Endomyokards	38.35.11↔	Resektion der A. subclavia mit Anastomose
37.25.30↔	Herzbiopsie, offen	38.35.12↔	Resektion des Truncus brachiocephalicus mit Anastomose
37.25.99↔	Herzbiopsie, sonstige	38.35.13↔	Resektion der A. pulmonalis mit Anastomose
37.31.00↔	Perikardektomie, n.n.bez.	38.35.19↔	Resektion von thorakalen Arterien mit Anastomose, sonstige
37.31.10↔	Perikardektomie, partiell	38.35.20↔	Resektion von thorakalen Venen mit Anastomose, n.n.bez.
37.31.20↔	Perikardektomie, total	38.35.21↔	Resektion der V. pulmonalis mit Anastomose
37.31.30↔	Adhäsiolyse am Perikard	38.35.22↔	Resektion der V. subclavia mit Anastomose
37.31.99↔	Perikardektomie, sonstige	38.35.23↔	Resektion der V. cava superior mit Anastomose
37.41↔	Implant von prothetischem herzunterst System a Herz	38.35.28↔	Res von thorakalen von sonstigen tiefen Venen m Anast
37.62↔	Einsetzen von nicht-implantierbarem herzunterstütz System	38.35.29↔	Resektion von thorakalen Venen mit Anastomose, sonstige
37.65.00↔	Implant von äusserlichem herzunterst System, n.n.bez.	38.35.99↔	Resektion von thorakalen Gefässen mit Anastomose, sonstige
37.65.10↔	Implnt(ffn chr)e extrk Pmp(z.B. Kreislp o Zntrpm),nnbz	38.45.00↔	Resektion von thorakalen Blutgefässen mit Ersatz, n.n.bez.
37.65.11↔	Imp(ffn chr)e extrk Pmp(z.B. Kreislp o Zntrpm),unvnr	38.45.10↔	Resektion der thorakalen Aorta mit Ersatz, n.n.bez.
37.65.12↔	Implnt(ffn chr)e extrk Pmp(z.B. Kreislp o Zntrpm),bv	38.45.11↔	Resektion Aorta ascendens od des Aortenbogens mit Ersatz
37.65.19↔	Implnt(ffn chr)e extrk Pmp(z.B. Kreislp o Zntrpm),S	38.45.12↔	Resektion der Aorta thoracica mit Ersatz
37.65.20↔	Implant (offen chir) e parakorporalen Pumpe, n.n.bez.	38.45.13↔	Resektion der Aorta thoracoabdominalis mit Ersatz
37.65.21↔	Implant (offen chir) e parak Pumpe, univentrikulär	38.45.14↔	Resektion der thorakalen Aorta und Ersatz mit Hybridprothese
37.65.22↔	Implantation (offen chir) e parakorporalen Pumpe, biv	38.45.19↔	Resektion der thorakalen Aorta mit Ersatz, sonstige
37.65.29↔	Implant (offen chir) e parakorporalen Pumpe, sonstige	38.45.20↔	Resektion sonstiger thorakaler Arterien mit Ersatz, n.n.bez.
37.65.50↔	Dauer d Beh m e univentr extrak Pumpe, n.n.bez.	38.45.21↔	Resektion der A. pulmonalis mit Ersatz
37.65.51↔	Dauer d Bh m e unvnr extrk Pmp: wng als 48 Std	38.45.22↔	Resektion des Truncus brachiocephalicus mit Ersatz
37.65.52↔	Dauer d Bh m e unvnr extrk Pmp: 48 bs unt 96 Std	38.45.29↔	Resektion sonstiger thorakaler Arterien mit Ersatz
37.65.53↔	Dauer d Beh m e univentr extrak Pumpe: 96 Std u läng	38.45.30↔	Resektion thorakaler Venen mit Ersatz, n.n.bez.
37.65.60↔	Dauer d Beh mit e biv extrakorporalen Pumpe, n.n.bez.	38.45.31↔	Resektion der V. cava superior mit Ersatz
37.65.61↔	Dauer d Beh m e biv extrak Pumpe: weniger als 48 Std	38.45.38↔	Resektion sonstiger tiefer thorakaler Venen mit Ersatz
37.65.62↔	Dauer d Beh m e biv extrak Pumpe: 48 bis unter 96 Std	38.45.39↔	Resektion thorakaler Venen mit Ersatz, sonstige
37.65.69↔	Dauer d Beh mit e biv extrak Pumpe: mehr Stunden	38.45.99↔	Resektion von thorakalen Blutgefässen mit Ersatz, sonstige
37.65.99↔	Implant von äusserlichem herzunterst System, sonstige	38.47.00↔	Resektion von abdominalen Venen mit Ersatz, n.n.bez.
37.67↔	Implantation eines herzmuskelstimulierenden Systems	38.47.10↔	Resektion von tiefen abdominalen Venen mit Ersatz, n.n.bez.
37.91↔	Offene Herzmassage	38.47.11↔	Resektion der V. cava inferior mit Ersatz
37.99.00↔	Sonstige Operationen an Herz und Perikard, n.n.bez.	38.47.12↔	Resektion der V. iliaca mit Ersatz
37.99.10↔	Intramyo-kardiale Stammzelltherapie, n.n.bez.	38.47.19↔	Resektion von tiefen abdominalen Venen mit Ersatz, sonstige
37.99.11↔	Intramyo-kardiale Stammzelltherapie, n.n.bez.	38.47.99↔	Resektion von abdominalen Venen mit Ersatz, sonstige
37.99.12↔	Intramyo-kardiale Stammzelltherapie, n.n.bez.	38.63.00↔	Sonstige Exzision von Gefässen der oberen Extremität, n.n.bez.
37.99.19↔	Intramyo-kardiale Stammzelltherapie, sonstige	38.63.10↔	Sonstige Exzision von Arterien der oberen Extremität, n.n.bez.
37.99.20↔	Operationen bei kongenitalen Anomalien des Herzens, n.n.bez.	38.63.11↔	Sonstige Exzision von Arterien der Hand
37.99.29↔	Operationen bei kongenitalen Anomalien des Herzens, sonstige	38.63.19↔	Sonstige Exzision von Arterien der oberen Extremität, sonstige
37.99.30↔	Ligatur eines Herzhohres	38.63.20↔	Sonstige Exzision von Venen der oberen Extremität, n.n.bez.
37.99.80↔	Reoperation an Herz und Perikard	38.63.21↔	Sonstige Exzision von tiefen Venen der oberen Extremität
37.99.99↔	Sonstige Operationen an Herz und Perikard, sonstige	38.63.29↔	Sonstige Exzision von Venen der oberen Extremität, sonstige
38.04.00↔	Inzision der Aorta, n.n.bez.	38.63.99↔	Sonstige Exzision von Gefässen der oberen Extremität, sonstige
38.04.10↔	Inzision von Aorta ascendens und Aortenbogen	38.64.00↔	Sonstige Exzision der Aorta, n.n.bez.

38.64.10↔	Sonstige Exzision der thorakalen Aorta	39.52.11↔	Sonstige Korrektur e Aneur von intrakr Blutgefässen
38.64.20↔	Sonstige Exzision der Aorta abdominalis	39.52.19↔	So Korr e Aneur von Blutgefässen an Kopf und Ha, So
38.64.99↔	Sonstige Exzision der Aorta, sonstige	39.52.20↔	Sonstige Korrektur eines Aneurysmas der Aorta, n.n.bez.
38.65.00↔	Sonstige Exzision von thorakalen Gefässen, n.n.bez.	39.52.21↔	S offn Chr Krr Aneur d Art ascndns,d Artnbgns u d thr Art
38.65.10↔	Sonstige Exzision von thorakalen Arterien	39.52.22↔	Sonstige offen Chir Korrektur eines Aneur der Aorta abd
38.65.20↔	Sonstige Exzision von thorakalen Venen, n.n.bez.	39.52.29↔	Sonstige Korrektur eines Aneurysmas der Aorta, sonstige
38.65.21↔	Sonstige Exzision der V. cava superior	39.52.99↔	Sonstige Korrektur eines Aneurysmas, sonstige
38.65.22↔	Sonstige Exzision von sonstigen tiefen thorakalen Venen	39.54.00↔	Re-entry Operation, n.n.bez.
38.65.29↔	Sonstige Exzision von thorakalen Venen, sonstige	39.54.10↔	Re-entry Operation, thorakale Aorta
38.65.99↔	Sonstige Exzision von thorakalen Gefässen, sonstige	39.54.20↔	Re-entry Operation, Aorta abdominalis
38.84.00↔	Sonstiger chirurgischer Verschluss der Aorta, n.n.bez.	39.54.99↔	Re-entry Operation, sonstige
38.84.10↔	Sonstiger chirurgischer Verschluss der thorakalen Aorta	39.59.00↔	Sonstige plastische Rekonstruktion eines Gefässes, n.n.bez.
38.84.20↔	Sonstiger chirurgischer Verschluss der Aorta abdominalis	39.59.10↔	Transposition von Arterien, n.n.bez.
38.84.99↔	Sonstiger chirurgischer Verschluss der Aorta, sonstige	39.59.11↔	Transposition der extrakraniellen A. vertebralis
38.85.00↔	So chir Verschluss von and thorakalen Gef, n.n.bez.	39.59.12↔	Transposition von sonstigen extrk Aa an Kopf und Hals
38.85.10↔	So chir Verschluss von and thorakalen Aa, n.n.bez.	39.59.13↔	Transposition von Arterien der oberen Extremität
38.85.11↔	Sonstiger chirurgischer Verschluss der A. subclavia	39.59.14↔	Transposition von thorakalen Arterien
38.85.12↔	Sonstiger chirurgischer Verschluss der A. pulmonalis	39.59.15↔	Transposition der A. gastrica, A. hepatica und A. lienalis
38.85.13↔	Sonstr chirurgischer Verschluss des Truncus brachiocephalicus	39.59.16↔	Transposition der A. renalis
38.85.19↔	So chir Verschluss von and thorakalen Aa, sonstige	39.59.17↔	Transposition der A. mesenterica
38.85.20↔	So chir Verschluss von thorakalen Venen, n.n.bez.	39.59.18↔	Transposition sonstiger viszeraler Arterien
38.85.21↔	Sonstiger chirurgischer Verschluss der V. cava superior	39.59.19↔	Transposition der A. iliaca
38.85.22↔	Sonstiger chirurgischer Verschluss der V. pulmonalis	39.59.20↔	Transposition von sonstigen abdominalen Arterien
38.85.23↔	Sonstiger chirurgischer Verschluss der V. subclavia	39.59.21↔	Transposition von Arterien der unteren Extremität
38.85.28↔	So chir Verschluss von sonst tiefen thorakalen Venen	39.59.29↔	Transposition von Arterien, sonstige
38.85.29↔	So chir Verschluss von thorakalen Venen, sonstige	39.59.30↔	Sonstige Plast Reko von Gef an Kopf und Ha, n.n.bez.
38.85.99↔	So chir Verschluss von and thorakalen Gef, sonstige	39.59.31↔	Sonstige plastische Rekonstruktion e intrakr Gefässes
39.21.00↔	Anastomose von der V. cava zur A. pulmonalis, n.n.bez.	39.59.32↔	Sonstige Plast Rekonstruktion d extrk A. vertebralis
39.21.10↔	GlennOp an e funktionell/morphologisch univentr Herz	39.59.33↔	So Plast Reko von extrk Aa an Kopf und Ha, So
39.21.99↔	Anastomose von der V. cava zur A. pulmonalis, sonstige	39.59.34↔	Sonstige plastische Rekonstruktion der V. jugularis
39.31.00↔	Naht einer Arterie, n.n.bez.	39.59.39↔	Sonstige Plast Reko von Gef an Kopf und Ha, sonstige
39.31.10↔	Naht einer Arterie an Kopf und Hals, n.n.bez.	39.59.40↔	Sonstige Plast Reko von Gef d ob Extrem, n.n.bez.
39.31.11↔	Naht einer intrakraniellen Arterie	39.59.41↔	Sonstige plastische Rekonstruktion von Aa d ob Extrem
39.31.19↔	Naht einer Arterie an Kopf und Hals, sonstige	39.59.42↔	S Plast Rk d V. sbcl, V. axll u V. brchiocphlc
39.31.20↔	Naht einer Arterie des Oberarms, n.n.bez.	39.59.48↔	So Plast Reko von sonstigen tiefen Venen d ob Extrem
39.31.21↔	Naht der A. axillaris	39.59.49↔	Sonstige Plast Reko von Gef d ob Extrem, sonstige
39.31.22↔	Naht der A. brachialis	39.59.50↔	Sonstige Plast Reko von thorakalen Gef, n.n.bez.
39.31.29↔	Naht einer Arterie des Oberarms, sonstige	39.59.51↔	Sonstige plastische Rekonstruktion der thorakalen Aorta
39.31.30↔	Naht einer Arterie des Unterarms	39.59.52↔	Sonstige plastische Rekonstruktion der A. pulmonalis
39.31.40↔	Naht einer Arterie der Hand	39.59.53↔	Sonstige Plast Reko von thorakalen Aa, sonstige
39.31.50↔	Naht einer Arterie der unteren Extremität	39.59.54↔	Sonstige plastische Rekonstruktion der V. pulmonalis
39.31.60↔	Naht der Aorta, n.n.bez.	39.59.55↔	Sonstige plastische Rekonstruktion der V. cava superior
39.31.61↔	Naht der thorakalen Aorta	39.59.59↔	Sonstige Plast Reko von thorakalen Gef, sonstige
39.31.62↔	Naht der abdominalen Aorta	39.59.60↔	Sonstige Plast Rekonstruktion von abd Aa, n.n.bez.
39.31.69↔	Naht der Aorta, sonstige	39.59.61↔	Sonstige plastische Rekonstruktion der abdominalen Aorta
39.31.70↔	Naht von sonstigen thorakalen Arterien, n.n.bez.	39.59.62↔	Sonstige plastische Rekonstruktion des Truncus coeliacus
39.31.71↔	Naht der A. pulmonalis	39.59.63↔	Sonstige plastische Rekonstruktion der A. gastrica
39.31.72↔	Naht des Truncus brachiocephalicus	39.59.64↔	Sonstige plastische Rekonstruktion A. hepatica
39.31.73↔	Naht der A. subclavia	39.59.65↔	Sonstige plastische Rekonstruktion der A. lienalis
39.31.79↔	Naht von thorakalen Arterien, sonstige	39.59.66↔	Sonstige plastische Rekonstruktion der A. renalis
39.31.80↔	Naht von abdominalen Arterien, n.n.bez.	39.59.67↔	Sonstige plastische Rekonstruktion der A. mesenterica
39.31.81↔	Naht des Truncus coeliacus	39.59.68↔	Sonstige plastische Rekonstruktion der A. iliaca
39.31.82↔	Naht der A. gastrica	39.59.69↔	Sonstige Plast Rekonstruktion von abd Aa, sonstige
39.31.83↔	Naht der A. hepatica	39.59.70↔	Sonstige Plast Rekonstruktion von abd Venen, n.n.bez.
39.31.84↔	Naht der A. lienalis	39.59.71↔	Sonstige plastische Rekonstruktion der V. cava inferior
39.31.85↔	Naht der A. renalis	39.59.72↔	Sonstige plastische Rekonstruktion der V. iliaca
39.31.86↔	Naht der A. mesenterialis	39.59.79↔	Sonstige Plast Rekonstruktion von abd Venen, sonstige
39.31.87↔	Naht der A. lumbalis	39.59.80↔	Sonstige Plast Reko von Gef d unteren Extrem, n.n.bez.
39.31.88↔	Naht der A. iliaca	39.59.81↔	Sonstige Plast Rekonstruktion von Aa d unteren Extrem
39.31.89↔	Naht von abdominalen Arterien, sonstige	39.59.82↔	Sonstige plastische Rekonstruktion der V. femoralis
39.31.99↔	Naht einer Arterie, sonstige	39.59.83↔	Sonstige plastische Rekonstruktion der V. poplitea
39.49.00↔	Sonstige Revision nach vaskulärem Eingriff, n.n.bez.	39.59.88↔	So Plast Reko von sonst tiefen Venen d unteren Extrem
39.49.10↔	Revision einer Gefässanastomose	39.59.89↔	Sonstige Plast Reko von Gef d unteren Extrem, sonstige
39.49.20↔	Revision eines vaskulären Implantates	39.59.90↔	Sonstige Plast Reko e Gefässes, Venenklappenplastik
39.49.21↔	Wechsel eines vaskulären Implantates	39.59.99↔	Sonstige plastische Rekonstruktion eines Gefässes, sonstige
39.49.22↔	Entfernung eines vaskulären Implantates	40.22.00↔	Exzision eines mamma-internalen Lymphknotens, n.n.bez.
39.49.30↔	Ersatz eines kardialen Conduit	40.22.10↔	Exzision e mamma-internalen Lymphknotens, thorakoskop
39.49.99↔	Sonstige Revision nach vaskulärem Eingriff, sonstige	40.22.20↔	Exzision e mamma-internalen Lymphknotens, offen chirurgisch
39.52.00↔	Sonstige Korrektur eines Aneurysmas, n.n.bez.	40.22.99↔	Exzision eines mamma-internalen Lymphknotens, sonstige
39.52.10↔	So Korr e Aneur von Blutgefässen an Kopf u Ha, n.n.bez.	40.51.00↔	Radikale Exzision von axillären Lymphknoten, n.n.bez.

40.51.10↔	Radikale Exz von axillären Lk als selbständiger Eingr	40.59.29↔	Radikale Exz and Lk i Rahmen e and Eingr, sonstige
40.51.11↔	Radikale Exz von axillären Lk i Rahmen e and Eingr	40.59.99↔	Radikale Exzision anderer Lymphknoten, sonstige
40.51.99↔	Radikale Exzision von axillären Lymphknoten, sonstige	40.62↔	Fistulierung des Ductus thoracicus
40.52.00↔	Radikale Exzision von periaortalen Lymphknoten, n.n.bez.	40.63↔	Verschluss einer Fistel des Ductus thoracicus
40.52.10↔	Rd Exz v rtrprtn(praort,prk)u plvnn Lk als slbst Eingr	40.64↔	Ligatur des Ductus thoracicus
40.52.11↔	Rd Exz v rtrprtn(praort,prk)u plvnn Lk i Rhmn e and Eingr	40.69↔	Sonstige Operationen am Ductus thoracicus
40.52.99↔	Radikale Exzision von periaortalen Lymphknoten, sonstige	42.51.00↔	Intrathorakale Ösophagoösophagostomie, n.n.bez.
40.53.00↔	Radikale Exzision von iliakalen Lymphknoten, n.n.bez.	42.51.10↔	Intrthr Ösophst,Rk d Ösophpas b Atrsie u Vers kng ösoph Fstl
40.53.10↔	Radikale Exz von iliakalen Lk als selbständiger Eingr	42.51.99↔	Intrathorakale Ösophagoösophagostomie, sonstige
40.53.11↔	Radikale Exz von iliakalen Lk i Rahmen e and Eingr	42.82↔	Naht einer Ösophagus-Verletzung
40.53.99↔	Radikale Exzision von iliakalen Lymphknoten, sonstige	42.83↔	Verschluss einer Ösophagostomie
40.59.00↔	Radikale Exzision anderer Lymphknoten, n.n.bez.	42.89↔	Sonstige Rekonstruktion am Ösophagus
40.59.10↔	Radikale Exz and Lk als selbständiger Eingr, n.n.bez.	53.7↔	Operation einer Zwerchfellhernie, abdominaler Zugang
40.59.11↔	Radikale Exz mediastinaler Lk als selbständiger Eingr	53.80↔	Op e Zwerchfellhernie d thorakalen Zugang, n.n.bez.
40.59.12↔	Rad Exz peribronchialer Lk als selbständiger Eingr	53.81↔	Plikatur des Zwerchfells
40.59.19↔	Radikale Exz and Lk als selbständiger Eingr, sonstige	53.82↔	Operation einer parasternalen Hernie
40.59.20↔	Radikale Exz and Lk i Rahmen e and Eingr, n.n.bez.	77.91.11↔	Totale Resektion einer Rippe
40.59.21↔	Radikale Exz mediastinaler Lk i Rahmen e and Eingr	77.91.12↔	Totale Resektion einer Halsrippe
40.59.22↔	Radikale Exz peribronchialer Lk i Rahmen e and Eingr	77.91.13↔	Totale Resektion des Sternums

Prozedur E08-3

92.21.00↔	Oberflächenstrahlentherapie: n.n.bez.	92.26.20↔	Prtnnthrpie, mhr als 2 Bstrf, oh bldgst Enst
92.21.01↔	Oberflächenstrahlentherapie: Bis zu 2 Bestrahlungsfeldern	92.26.21↔	Prtnnthrpie, mhr als 2 Bstrf, m bldgst Enst
92.21.02↔	Oberflächenstrahlentherapie: Mehr als 2 Bestrahlungsfelder	92.26.99↔	Teleradiotherapie mit anderen Partikelstrahlen, sonstige
92.22.00↔	Orthovstrth: n.n.bez. Orthovstrth: n.n.bez.	92.27.00↔	Imp/Eins radak Elm (Brchyth m umschl Rdion), Körperb, S o nnbz
92.22.01↔	Orthovoltstrahlentherapie: Bis zu 2 Bestrahlungsfeldern	92.27.10↔	Imp/Eins radak Elm (Brchyth m umschl Rdion), w Geschl, nnbz
92.22.02↔	Orthovoltstrahlentherapie: Mehr als 2 Bestrahlungsfelder	92.27.11↔	Imp o Eins rdioakt Elm (Brchyth m umschl Rdion), intraut
92.22.11↔	Intraoperative Röntgenstrahlentherapie, bis 300 kV	92.27.12↔	Imp o Eins rdioakt Elm (Brchyth m umschl Rdion), intrvg
92.22.12↔	Intraoperative Röntgenstrahlentherapie, 300 kV - < 1 MV	92.27.13↔	Imp/Eins radak Elm (Brchyth m umschl Rdion), intu u intv kmb
92.22.19↔	Intraoperative Röntgenstrahlentherapie, sonstige	92.27.21↔	Imp o Eins rdioakt Elm (Brchyth m umschl Rdion), Körperb
92.23.00↔	Hochvoltstrahlentherapie, n.n.bez.	92.27.22↔	Imp/Eins radak Elm (Brchyth m umschl Rdion), intrkvtr
92.23.01↔	Telekobaltgerät bis zu 2 Bestrahlungsfelder	92.27.23↔	Imp/Eins radak Elm (Brchyth m umschl Rdion), intrlmnl
92.23.02↔	Telekobaltgerät 3 bis 4 Bestrahlungsfelder	92.27.30↔	Imp o Eins rdioakt Elm (Brchyth m umschl Rdion), Gf nnbz
92.23.03↔	Telekobaltgerät mehr als 4 Bestf oder 3Dgepl Bestr	92.27.31↔	Imp/Eins radak Elm (Brchyth m umschl Rdion), Kmrgrfass
92.23.08↔	Hochvoltstrahlentherapie: andere Isotope	92.27.39↔	Imp o Eins rdioakt Elm (Brchyth m umschl Rdion), S Gf
92.23.09↔	Telekobaltgerät, Sonstige	92.27.70↔	Radioaktive Moulagen, n.n.bez.
92.24.00↔	Teleradiotherapie mit Photonen, Linearbeschleuniger, n.n.bez.	92.27.71↔	Rdioakt Moulgn: Knstr u Appl v obrfl rdioaktvn Moulgn
92.24.01↔	Teleradth m Phot, Linbesch, Grossfeldbestrahlung	92.27.72↔	Rdioakt Moulgn: Knstr u Appl v N auf d Körperb vwv Appl
92.24.02↔	Teleradth m Phot, Linbesch, Halbkörperbestrahlung	92.27.73↔	Radioakt Moulagen: Konstr u Appl v Augenapplikatoren
92.24.03↔	Teleradth m Phot, Linbesch, Ganzkörperbestrahlung	92.27.79↔	Radioaktive Moulagen, sonstige
92.24.04↔	Teleradiotherapie m Phot, Linbesch, Intraop Strahlth	92.30.00↔	Stereotaktische Bestrahlung, einzeitig, n.n.bez.
92.24.09↔	Teleradiotherapie mit Photonen, Linearbeschleuniger, sonstige	92.30.01↔	Stereotaktische Bestrahlung, einzeitig: Zerebral, n.n.bez.
92.24.11↔	Tlrdth m Pht, Lnbsch, bs z 2 Bstrf: M bldgst Enst	92.30.02↔	Stereotaktische Bestrahlung, einzeitig: Extrazerebral, n.n.bez.
92.24.12↔	Tlrdth m Pht, Lnbsch, mhr als 2 Bstrf: M bldgst Enst	92.30.20↔	Stereot Bestr, einzeit: Zerebral, intmod Radioth
92.24.13↔	Tlrdth m Pht, Lnbsch, 3Dgpl Bstr: M bldgst Enst	92.30.21↔	Streot Bstr, einzeit: Zrb, intmd Bgnbstr (IMAT)
92.24.14↔	Tlrdth m Pht, Lnbsch, intmd Rdioth: M bldgst Enst	92.30.22↔	Stereot Bestr, einzeit: Zerebral, bildgest Einst
92.24.21↔	Tlrdth m Pht, Lnbsch, bs z 2 Bstrf: Oh bldgst Enst	92.30.30↔	Stereot Bestr, einzeit: Extrazer, intmod Radioth
92.24.22↔	Tlrdth m Pht, Lnbsch, mhr als 2 Bstrf: Oh bldgst Enst	92.30.31↔	Streot Bstr, einzeit: Extrzr, intmd Bgnbstr (IMAT)
92.24.23↔	Tlrdth m Pht, Lnbsch, 3Dgpl Bstr: Oh bldgst Enst	92.30.32↔	Stereot Bestr, einzeit: Extrazer, bildgest Einst
92.24.24↔	Tlrdth m Pht, Lnbsch, intmd Rdioth: Oh bldgst Enst	92.30.99↔	Stereotaktische Bestrahlung, einzeitig, sonstige
92.24.30↔	Tlrdth m Pht: hchkmplx Rdioth m spezialisier Assttng	92.31.00↔	Radiochirurgie mit Photonen n.n. bez., zerebral
92.25.00↔	Teleradiotherapie mit Elektronen, Linearbeschleuniger, n.n.bez.	92.31.10↔	Radiochirurgie mit Photonen n.n. bez., extrazerebral
92.25.01↔	Teleradth m Elekt, Linbesch, Grossfeldbestrahlung	92.32.00↔	Mehrquellige Photon-Radiochirurgie, n.n.bez.
92.25.02↔	Teleradth m Elekt, Linbesch, Halbkörperbestrahlung	92.32.01↔	Mehrquellige Photon-Radiochirurgie: Gamma-knife
92.25.03↔	Teleradth m Elekt, Linbesch, Ganzkörperbestrahlung	92.33.00↔	Teilchen-Radiochirurgie, n.n.bez.
92.25.04↔	Teleradiotherapie m Elekt, Linbesch, Intraop Strahlth	92.33.01↔	And Hochvstrth: Stereot Bestr, einzeit, zerebral
92.25.09↔	Teleradiotherapie mit Elektronen, Linearbeschleuniger, sonstige	92.33.11↔	And Hochvstrth: Stereot Bestr, einzeit, Extrazer
92.25.11↔	Teleradiotherapie m Elekt, Linbesch, m bildgest Einst	92.39.01↔	And Hochvstrth, Stereot Bestr, frakt,zereb, n.n.bez.
92.25.12↔	Tlrdth m Elkt, Lnbsch, bs z 2 Bstrf, m bldgst Enst	92.39.11↔	And Hchvstrth, Streot Bstr, frkt, Extrzr, n.n.bz.
92.25.13↔	Tlrdth m Elkt, Lnbsch, mhr als 2 Bstrf, m bldgst Enst	92.39.20↔	And Hchvstrth, Streot Bstr, frkt: zrb, intmd Rdioth
92.25.14↔	Tlrdth m Elkt, Lnbsch, 3Dgpl Bstr, m bldgst Enst	92.39.21↔	And Hchvstrth, Streot Bstr, frkt: zrb, intmd Bgnbstr (IMAT)
92.25.15↔	Tlrdth m Elkt, Lnbsch, intmd Rdioth, m bldgst Enst	92.39.22↔	And Hchvstrth, Streot Bstr, frkt: zrb, bldgst Enst
92.25.21↔	Tlrdth m Elkt, Lnbsch, bs z 2 Bstrf, oh bldgst Enst	92.39.29↔	And Hochvstrth, Stereot Bestr, frakt, zerebral, So
92.25.22↔	Tlrdth m Elkt, Lnbsch, mhr als 2 Bstrf, oh bldgst Enst	92.39.30↔	And Hchvstrth, Streot Bstr, frkt: Extrzr, intmd Rdioth
92.25.23↔	Tlrdth m Elkt, Lnbsch, 3Dgpl Bstr, oh bldgst Enst	92.39.31↔	And Hchvstrth, Streot Bstr, frkt: Extrzr, intmd Bgnbstr (IMAT)
92.25.24↔	Tlrdth m Elkt, Lnbsch, intmd Rdioth, oh bldgst Enst	92.39.32↔	And Hchvstrth, Streot Bstr, frkt: Extrzr, bldgst Enst
92.26.00↔	Teleradiotherapie mit anderen Partikelstrahlen, n.n.bez.	92.39.39↔	And Hochvstrth, Stereot Bestr, frakt, Extrazer, So
92.26.10↔	Protonentherapie, bis zu 2 Bestf, oh bildgest Einst	92.41↔	Intraoperative Strahlentherapie mit Elektronen
92.26.11↔	Protonentherapie, bis zu 2 Bestf, mit bildgest Einst		

ADRG E40**Krankheiten und Störungen der Atmungsorgane mit Beatmung > 24 Stunden oder ARDS**

Hauptdiagnose in Tabelle E40-1 und Dauer der maschinellen Beatmung > 24 Stunden oder Hauptdiagnose in Tabelle E40-2

DRG E40A**Krankheiten und Störungen der Atmungsorgane mit Beatmung > 24 Stunden, mit äusserst schweren CC oder ARDS, Alter < 16 Jahre oder komplizierende Diagnosen**

(PCCL > 3 oder Hauptdiagnose in Tabelle E40-2) und Alter < 16 Jahre oder Nebendiagnose in Tabelle E40-3

DRG E40B**Krankheiten und Störungen der Atmungsorgane mit Beatmung > 24 Stunden, mit äusserst schweren CC oder ARDS oder Para-/Tetraplegie, Alter > 15 Jahre**

Hauptdiagnose in Tabelle E40-2 oder PCCL > 3 oder Nebendiagnose in Tabelle E40-4

DRG E40C**Krankheiten und Störungen der Atmungsorgane mit Beatmung > 24 Stunden, ohne äusserst schwere CC, ohne ARDS, ohne Para-/Tetraplegie****Hauptdiagnose E40-1**

A06.5	Lungenabszess durch Amöben	B37.1	Kandidose der Lunge
A15.0	LuTB, d mikr Unt Sput ges, m/o Nachw d Kult o molbiol Verf	B38.0	Akute Kokzidioidomykose Lunge
A15.1	Lungentuberkulose, nur durch Kultur gesichert	B38.1	Chronische Kokzidioidomykose der Lunge
A15.2	Lungentuberkulose, histologisch gesichert	B38.2	Kokzidioidomykose der Lunge, nnbez
A15.3	LungenTB, durch so u nnbez Untersuchungsverf gesichert	B39.0	Akute Histoplasmose Lunge durch Histoplasma capsulatum
A15.4	TB intrathor Lymphknoten, bakt, molbiol od histol gesichert	B39.1	Chron Histoplasmose Lunge durch Histoplasma capsulatum
A15.5	TB Larynx, Trach u Bronch, bakt, molbiol od histol gesichert	B39.2	Histoplasm Lunge durch Histoplasma capsulatum, nnbez
A15.6	Tuberkulöse Pleuritis, bakt, molbiol od histol gesichert	B40.0	Akute Blastomykose der Lunge
A15.7	Primäre TB Atmungsorgane, bakt, molbiol od histol gesichert	B40.1	Chronische Blastomykose der Lunge
A15.8	Sonst TB Atmungsorgane, bakt, molbiol od histol gesichert	B40.2	Blastomykose der Lunge, nnbez
A15.9	Nnbez TB Atmungsorgane, bakt, molekbiol od histol gesich	B42.0	Sporotrichose der Lunge
A16.0	Lungentuberkulose, bakt, molbiol u histol n gesichert	B44.0	Invasive Aspergillose der Lunge
A16.1	Lungentuberkulose, bakt, molbiol u hist Unt n durchgef	B44.1	Sonstige Aspergillose der Lunge
A16.2	LungenTB oh Angabe bakt, molekularbiolog od histol Sicher	B45.0	Kryptokokkose der Lunge
A16.3	TB intrathorak LK oh Ang bakt, molekularbiol od hist Sicher	B46.0	Mukormykose der Lunge
A16.4	TB Larynx/Trach/Bronch oh Ang bakt, molekbiol od hist Sich	B58.3	Toxoplasmose Lunge
A16.5	Tuberkulöse Pleuritis oh Ang bakt, molekbiol od hist Sich	B59	Pneumozystose
A16.7	Prim TB AtmOrg oh Ang bakt, molekularbiol od hist Sich	B66.4	Paragonimiasis
A16.8	Sonst TB AtmOrg oh Ang bakt, molekularbiolog od hist Sich	B67.1	Echinococc-granul-Inf [zyst Echinokok] Lunge
A16.9	Nnbez TB AtmOrg oh Ang bakt, molekbiol od hist Sich	B90.9	Folgezustände einer TB der AtmOrgane und einer nnbez TB
A17.0	Tuberkulöse Meningitis	C33	Bösartige Neubildung der Trachea
A17.1	Meningeales Tuberkulom	C34.0	Bösartige Neubildung: Hauptbronchus
A17.8	Sonstige Tuberkulose Nervensystem	C34.1	Bösartige Neubildung: Oberlappen (-Bronchus)
A17.9	Tuberkulose des Nervensystems, nnbez	C34.2	Bösartige Neubildung: Mittellappen (-Bronchus)
A18.2	Tuberkulose peripherer Lymphknoten	C34.3	Bösartige Neubildung: Unterlappen (-Bronchus)
A18.8	Tuberkulose sonstiger nbez Organe	C34.8	BNB: Bronchus u Lunge, mehrere Teilbereiche überlappend
A19.0	Akute Miliartuberkulose einer einzel nbez Lokalisation	C34.9	BNB: Bronchus oder Lunge, nicht näher bezeichnet
A19.1	Akute Miliartuberkulose mehrerer Lokalisationen	C38.1	Bösartige Neubildung: Vorderes Mediastinum
A19.2	Akute Miliartuberkulose, nnbez	C38.2	Bösartige Neubildung: Hinteres Mediastinum
A19.8	Sonstige Miliartuberkulose	C38.3	BNB: Mediastinum, Teil nicht näher bezeichnet
A19.9	Miliartuberkulose, nnbez	C38.4	Bösartige Neubildung: Pleura
A20.2	Lungenpest	C38.8	BNB: Herz, Mediastinum u Pleura, mehr Teilber überlapp
A21.2	Pulmonale Tularamie	C39.8	BNB: AtmOrg u sonst intrathorak Organe, mehr Teilber überl
A22.1	Lungenmilzbrand	C39.9	BNB: Ungenau bezeichnete Lok des Atmungssystems
A31.0	Infektion Lunge durch sonstige Mykobakterien	C45.0	Mesotheliom Pleura
A37.0	Keuchhusten durch Bordetella pertussis	C76.1	BNB ungenau bezeichneter Lokalisationen: Thorax
A37.1	Keuchhusten durch Bordetella parapertussis	C78.0	Sekundäre bösartige Neubildung der Lunge
A37.8	Keuchhusten durch sonstige Bordetella-Spezies	C78.1	Sekundäre bösartige Neubildung des Mediastinums
A37.9	Keuchhusten, nnbez	C78.2	Sekundäre bösartige Neubildung der Pleura
A42.0	Aktinomykose der Lunge	C78.3	Sekundäre BNB sonstiger u nnbez Atmungsorgane
A43.0	Pulmonale Nokardiose	D02.1	Carcinoma in situ Trachea
A48.1	Legionellose mit Pneumonie	D02.2	Carcinoma in situ Bronchus Lunge
A48.2	Legionellose ohne Pneumonie [Pontiac-Fieber]	D02.3	Carcinoma in situ sonst Teile Atmungssystem
A70	Infektionen d Chlamydia psittaci	D02.4	Carcinoma in situ Atmungssystem, nnbez
B01.2	Varizellen-Pneumonie	D14.2	Gutartige Neubildung Trachea
B05.2	Masern, kompliziert durch Pneumonie	D14.3	Gutartige Neubildung Bronchus u Lunge
B25.0	Pneumonie durch Zytomegalieviren	D14.4	Gutartige Neubildung Atmungssystem, nnbez
B33.0	Pleurodynia epidemica	D15.2	Gutartige Neubildung Mediastinum

D15.7	Gutartige Neubildung sonst nbez intrathor Organe	J20.0	Akute Bronchitis d Mycoplasma pneumoniae
D15.9	Gutartige Neubildung Intrathorakales Organ, nnbez	J20.1	Akute Bronchitis d Haemophilus influenzae
D16.70	Gutart Neubildung Rippen	J20.2	Akute Bronchitis d Streptokokken
D16.71	Gutart Neubildung Sternum	J20.3	Akute Bronchitis d Coxsackieviren
D16.72	Gutart Neubildung Klavikula	J20.4	Akute Bronchitis d Parainfluenzaviren
D17.4	Gutart Neubildung Fettgewebe intrathor Organe	J20.5	Akute Bronchitis d Resp-Sync-Vir [RS-V]
D19.0	Gutart Neubildung mesotheliales Gewebe Pleura	J20.6	Akute Bronchitis d Rhinoviren
D38.1	NB unsich/unbek Veralth Trachea Bronch Lunge	J20.7	Akute Bronchitis d ECHO-Viren
D38.2	NB unsich/unbek Verhalt Pleura	J20.8	Akute Bronchitis d sonstige nbez Erreger
D38.3	NB unsich/unbek Verhalt Mediastinum	J20.9	Akute Bronchitis, nnbez
D38.4	NB unsich/unbek Verhalt Thymus	J21.0	Akute Bronchiolitis d Resp-Sync-Vir [RS-V]
D38.5	NB unsich/unbek Verhalt Sonst Atmungsorg	J21.1	Akute Bronchiolitis durch humanes Metapneumovirus
D38.6	NB unsich/unbek Verhalt Atmungsorgan, nnbez	J21.8	Akute Bronchiolitis d sonstige nbez Erreger
D86.0	Sarkoidose Lunge	J21.9	Akute Bronchiolitis, nnbez
D86.1	Sarkoidose Lymphknoten	J22	Akute Infektion untere Atemwege, nnbez
D86.2	Sarkoidose Lunge m Sarkoidose LK	J40	Bronchitis, nicht als akut oder chronisch bezeichnet
D86.3	Sarkoidose Haut	J41.0	Einfache chronische Bronchitis
D86.8	Sarkoidose an sonst u komb Lok	J41.1	Schleimig-eitrige chronische Bronchitis
D86.9	Sarkoidose, nnbez	J41.8	Mischformen einfach u schleim-eitr chron Bronch
E66.20	Übermäss Adipos m alveolärer Hypoventilat: BMI 30 - < 35	J42	Nnbez chronische Bronchitis
E66.21	Übermäss Adipos m alveolärer Hypoventilat: BMI 35 - < 40	J43.0	McLeod-Syndrom
E66.22	Übermäss Adipos m alveolärer Hypoventilat: BMI 40 u mehr	J43.1	Panlobuläres Emphysem
E66.29	Übermäss Adipositas m alveolärer Hypoventilat: BMI nnbez	J43.2	Zentrilobuläres Emphysem
E84.0	Zystische Fibrose mit Lungenmanifestationen	J43.8	Sonstiges Emphysem
E84.80	Zystische Fibrose mit Lungen- und Darm-Manifestation	J43.9	Emphysem, nnbez
E84.87	Zystische Fibrose mit sonstigen multiplen Manifestationen	J44.00	Chron obstr LuKH m akuter Inf unt Atemw: FEV1 < 35%
E84.88	Zystische Fibrose mit sonstigen Manifestationen	J44.01	Chron obstr LuKH m akut Inf u Atemw: FEV1 >= 35% u < 50%
E84.9	Zystische Fibrose, nicht näher bezeichnet	J44.02	Chron obstr LuKH m akut Inf unt Atemw: FEV1 >= 50% u < 70%
F45.33	Somatof auton Fktstör, Atmungssyst	J44.03	Chron obstr LuKH m akut Inf unt Atemw: FEV1 >= 70%
G47.30	Zentrales Schlafapnoe-Syndrom	J44.09	Chron obstr LuKH m akuter Inf unt Atemw: FEV1 nnbez
G47.31	Obstruktives Schlafapnoe-Syndrom	J44.10	Chron obstr LuKH m ak Exaz nnbez, FEV1 < 35 %
G47.32	Schlafbezogenes Hypoventilations-Syndrom	J44.11	Chron obstr LuKH m ak Exaz nnbez, FEV1 >= 35% u < 50%
G47.38	Sonstige Schlafapnoe	J44.12	Chron obstr LuKH m akut Exaz nnbez: FEV1 >= 50% u < 70%
G47.39	Schlafapnoe, nicht näher bezeichnet	J44.13	Chron obstr LuKH m akut Exazerb nnbez: FEV1 >= 70%
I26.0	Lungenembolie mit Angabe eines akuten Cor pulmonale	J44.19	Chron obstr LuKH m akuter Exazerb nnbez: FEV1 nnbez
I26.9	Lungenembolie ohne Angabe eines akuten Cor pulmonale	J44.80	Sonst nbez chron obstruktive LuKH: FEV1 < 35%
J04.1	Akute Tracheitis	J44.81	Sonst nbez chron obstruktive LuKH: FEV1 >= 35% u < 50%
J09	Grippe durch bestimmte nachgewiesene Influenzaviren	J44.82	Sonst nbez chron obstruktive LuKH: FEV1 >= 50 u < 70%
J10.0	Grippe m Pneumonie, Influenzaviren nachg	J44.83	Sonst nbez chron obstruktive LuKH: FEV1 >= 70%
J11.0	Grippe m Pneumonie, Viren nicht nachgewiesen	J44.89	Sonst nbez chron obstruktive LuKH: FEV1 nnbez
J12.0	Pneumonie d Adenoviren	J44.90	Chron obstruktive LungenKH, nnbez, FEV1 < 35%
J12.1	Pneumonie d Resp-Sync-Vir [RS-V]	J44.91	Chron obstruktive LungenKH, nnbez, FEV1 >= 35% u < 50%
J12.2	Pneumonie d Parainfluenzaviren	J44.92	Chron obstruktive LuKH, nnbez, FEV1 >= 50% u < 70%
J12.3	Pneumonie durch humanes Metapneumovirus	J44.93	Chron obstruktive LuKH, nnbez, FEV1 >= 70%
J12.8	Pneumonie d sonstige Viren	J44.99	Chron obstruktive LuKH, nnbez, FEV1 nnbez
J12.9	Viruspneumonie, nnbez	J45.0	Vorwiegend allergisches Asthma bronchiale
J13	Pneumonie d Streptococcus pneumoniae	J45.1	Nichtallergisches Asthma bronchiale
J14	Pneumonie d Haemophilus influenzae	J45.8	Mischformen Asthma bronchiale
J15.0	Pneumonie d Klebsiella pneumoniae	J45.9	Asthma bronchiale, nnbez
J15.1	Pneumonie d Pseudomonas	J46	Status asthmaticus
J15.2	Pneumonie d Staphylokokken	J47	Bronchiektasen
J15.3	Pneumonie d Streptokokken Gruppe B	J60	Kohlenbergerbeiter-Pneumokoniose
J15.4	Pneumonie d sonstige Streptokokken	J61	Pneumokoniose d Asbest u so anorg Fasern
J15.5	Pneumonie d Escherichia coli	J62.0	Pneumokoniose d Talkum-Staub
J15.6	Pneumonie d and aerobe gramnegative Bakterien	J62.8	Pneumokoniose d sonst Quarzstaub
J15.7	Pneumonie d Mycoplasma pneumoniae	J63.0	Aluminose (Lunge)
J15.8	Sonstige bakterielle Pneumonie	J63.1	Bauxitfibrose (Lunge)
J15.9	Bakterielle Pneumonie, nnbez	J63.2	Berylliose
J16.0	Pneumonie d Chlamydien	J63.3	Graphitfibrose (Lunge)
J16.8	Pneumonie d sonstige nbez Infektionserreger	J63.4	Siderose
J17.0	Pneumonie b aokl bakteriellen KH	J63.5	Stannose
J17.1	Pneumonie b aokl VirusKH	J63.8	Pneumokoniose d sonst nbez anorgan Stäube
J17.2	Pneumonie b Mykosen	J64	Nnbez Pneumokoniose
J17.3	Pneumonie b parasitären KH	J65	Pneumokoniose in Verbindung m Tuberkulose
J17.8	Pneumonie b sonst aokl KH	J66.0	Byssinose
J18.0	Bronchopneumonie, nnbez	J66.1	Flachsarbeiter-Krankheit
J18.1	Lobärpneumonie, nnbez	J66.2	Cannabiose
J18.2	Hypostatische Pneumonie, nnbez	J66.8	KH Atemwege d sonst nbez organ Stäube
J18.8	Sonstige Pneumonie, Erreger nnbez	J67.0	Farmerlunge
J18.9	Pneumonie, nnbez	J67.1	Bagassose

J67.2	Vogelzüchterlunge	J98.6	KH Zwerchfell
J67.3	Suberose	J98.8	Sonstige nbez KH Atemwege
J67.4	Malzarbeiter-Lunge	J98.9	AtemwegskH, nnbez
J67.5	Pilzarbeiter-Lunge	J99.0	LungenKH b seropositiver chron Polyarthritits
J67.6	Ahornrindenschäler-Lunge	J99.1	KH d Atemwege b sonst diffusen Bgw-KH
J67.7	Befeuchter- u Klimaanlage-Lunge	J99.8	KH d Atemwege b sonst aokl KH
J67.8	Allergische Alveolitis d organ Stäube	M05.10	Lungenmanif seropos chron Polyarth, mehrere Lok
J67.9	Allergische Alveolitis d nnbez organ Staub	M05.11	Lungenmanif seropos chron Polyarth Schulterregion
J68.0	Bronch Pneum d chem Subs/Gase/Rauch/Dämpfe	M05.12	Lungenmanif seropos chron Polyarth Oberarm
J68.1	Lungenödem d chem Subst/Gas/Rauch/Dämpfe	M05.13	Lungenmanif seropos chron Polyarth Unterarm
J68.2	Entz obere Atemwege d chem S, G, R u D, aonkl	M05.14	Lungenmanif seropos chron Polyarth Hand
J68.3	So ak/subak KH Atmungsorg d chem S, G, R u D	M05.15	Lungenmanif seropos chron Polyarth Becken/Oberschenkel
J68.4	Chron KH Atmungsorg d chem Subst, Gase, Rauch u Dämpfe	M05.16	Lungenmanif seropos chron Polyarth Unterschenkel
J68.8	Sonst KH Atmungsorgane d chem S, G, R u D	M05.17	Lungenmanif seropos chron Polyarth Knöchel/Fuss
J68.9	Nnbez KH Atmungsorgane d chem S, G, R u D	M05.18	Lungenmanif seropos chron Polyarth, sonst Lok
J69.0	Pneumonie d Nahrung od Erbrochenes	M05.19	Lungenmanif seropos chron Polyarth, nnbez Lok
J69.1	Pneumonie d Öle u Extrakte	M94.0	Tietze-Syndrom
J69.8	Pneumonie d sonst feste u flüssige Substanzen	P22.8	Sonst Atemnot [Respiratory distress] b Neugeborenen
J70.0	Akute Lungenbeteiligung b Strahleneinwirkung	P22.9	Atemnot [Respiratory distress] b Neugeb, nnbez
J70.1	Chron u sonst Lungenbeteil b Strahleneinwirkung	P24.0	Mekoniumaspiration d Neugeborene
J70.2	Akute AM-induz interstitielle LungenKH	P27.0	Mikity-Wilson-Syndrom
J70.3	Chron AM-induz interstitielle LungenKH	P27.1	Bronchopulmonale Dysplasie m U in Perinatalperiode
J70.4	AM-induz interstitielle LungenKH, nnbez	P27.8	Sonst chron AtemwegskH m U in Perinatalperiode
J70.8	KH Atmungsorgane d sonst nbez exogene Subst	P27.9	Nnbez chron AtemwegskH m U in Perinatalperiode
J70.9	KH Atmungsorgane d nnbez exogene Substanz	P28.2	Zyanoseanfalle b Neugeborenen
J80	Atemnotsyndrom des Erwachsenen [ARDS]	P28.3	Primäre Schlafapnoe b Neugeborenen
J82	Eosinophiles Lungeninfiltrat, aonkl	P28.4	Sonstige Apnoe b Neugeborenen
J84.0	Alveoläre u parietoalveoläre Krankheitszustände	P28.5	Respiratorisches Versagen b Neugeborenen
J84.1	Sonstige interstitielle Lungen-KH m Fibrose	P28.8	Sonstige nbez Störung Atmung b Neugeborenen
J84.8	Sonstige nbez interstitielle Lungenkrankheiten	Q33.0	Angeborene Zystenlunge
J84.9	Interstitielle Lungenkrankheit, nnbez	Q33.1	Akzessorischer Lungenlappen
J85.0	Gangrän u Nekrose Lunge	Q33.2	Lungensequestration (angeboren)
J85.1	Abszess d Lunge m Pneumonie	Q33.3	Agensie Lunge
J85.2	Abszess d Lunge oh Pneumonie	Q33.4	Angeborene Bronchiektasie
J85.3	Abszess d Mediastinums	Q33.5	Ektopisches Gewebe in Lunge (angeboren)
J86.0	Pyothorax m Fistel	Q33.6	Hypoplasie u Dysplasie Lunge
J86.9	Pyothorax oh Fistel	Q33.8	Sonstige angeborene Fehlbildungen Lunge
J90	Pleuraerguss, aonkl	Q33.9	Angeborene Fehlbildung Lunge, nnbez
J91	Pleuraerguss b aokl KH	Q34.0	Anomalie Pleura
J92.0	Pleuraplaques m Nachweis von Asbest	Q34.1	Angeborene Mediastinalzyste
J92.9	Pleuraplaques oh Nachweis von Asbest	Q34.8	Sonst nbez angeborene Fehlbildungen Atmungssystem
J93.0	Spontaner Spannungspneumothorax	Q34.9	Angebor Fehlbildung Atmungssystem, nnbez
J93.1	Sonstiger Spontanpneumothorax	Q67.6	Pectus excavatum
J93.8	Sonstiger Pneumothorax	Q67.7	Pectus carinatum
J93.9	Pneumothorax, nnbez	Q76.6	Sonst angeborene Fehlbildung Rippen
J94.0	Chylöser (Pleura-) Erguss	Q76.7	Angeborene Fehlbildung Sternum
J94.1	Fibrothorax	Q79.0	Angeborene Zwerchfellhernie
J94.2	Hämatothorax	Q79.1	Sonst angeborene Fehlbildung Zwerchfell
J94.8	Sonstige nbez Krankheitszustände Pleura	R04.2	Hämoptoe
J94.9	Pleurakrankheit, nnbez	R04.8	Blutung aus sonst Lok in Atemwegen
J95.0	Funktionsstörung eines Tracheostomas	R04.9	Blutung aus Atemwegen, nnbez
J95.1	Akute pulmonale Insuffizienz nach Thorax-OP	R05	Husten
J95.2	Akut pulmonal Insuff nach n am Thorax vorgehom OP	R06.0	Dyspnoe
J95.3	Chron pulmonale Insuffizienz nach Operation	R06.1	Stridor
J95.4	Mendelson-Syndrom	R06.2	Ziehende Atmung
J95.5	Subglottische Stenose nach med Massnahmen	R06.3	Periodische Atmung
J95.80	latrog Pneumothor	R06.4	Hyperventilation
J95.81	Stenose der Trachea nach medizinischen Massnahmen	R06.6	Singultus
J95.88	Sonst KH Atemweg n med Massn	R06.88	So u nnbez Stör Atmung
J95.9	KH Atemwege nach med Massnahmen, nnbez	R07.1	Brustschmerzen b Atmung
J96.0	Akute respiratorische Insuffizienz, aonkl	R09.0	Asphyxie
J96.1	Chronische respiratorische Insuffizienz, aonkl	R09.1	Pleuritis
J96.9	Respiratorische Insuffizienz, nnbez	R09.2	Atemstillstand
J98.0	KH Bronchien, aonkl	R09.3	Abnormes Sputum
J98.1	Lungenkollaps	R09.8	Sonst nbez Sympt Kreislauf-/Atmungssystem
J98.2	Interstitielles Emphysem	R68.3	Trommelschlegelfinger
J98.3	Kompensatorisches Emphysem	R76.1	Abnorme Reaktion auf Tuberkulintest
J98.4	Sonstige Veränderungen Lunge	R91	Abnorm Befund bildgeb Diagnostik Lunge
J98.50	Mediastinitis	R94.2	Abnorme Ergebnisse Lungenfunktionsprüfungen
J98.58	Sonstige Krankheiten Mediastinum, ao nicht klassifiziert	S11.02	Offene Wunde: Trachea, Pars cervicalis

S22.2	Fraktur Sternum	S43.6	Verstauchung Zerrung, Sternoklavikulargelenk
S22.31	Fraktur erste Rippe	T17.4	Fremdkörper in Trachea
S22.32	Fraktur sonstige Rippe	T17.5	Fremdkörper im Bronchus
S22.40	Rippenserienfraktur, nnbez	T17.8	Fremdkörper an sonst u mehr Lok Atemwege
S22.41	Rippenserienfraktur, m Beteiligung erste Rippe	T17.9	Fremdkörper in Atemwegen, Teil nnbez
S22.42	Rippenserienfraktur, m Beteiligung von zwei Rippen	T27.0	Verbrennung des Kehlkopfes und der Trachea
S22.43	Rippenserienfraktur, m Beteiligung von drei Rippen	T27.1	Verbr des Kehlkopfes u der Trachea m Teilig der Lunge
S22.44	Rippenserienfraktur, m Beteiligung vier u mehr Rippen	T27.4	Verätzung des Kehlkopfes und der Trachea
S22.5	Instabiler Thorax	T27.5	Verätz des Kehlkopfes u der Trachea m Teilig der Lunge
S23.2	Luxation sonst u nnbez Teile Thorax	T79.0	Luftembolie (traumatisch)
S23.4	Verstauchung u Zerrung Rippen u Sternum	T79.1	Fettembolie (traumatisch)
S27.0	Traumatischer Pneumothorax	T79.7	Traumatisches subkutanes Emphysem
S27.1	Traumatischer Hämatothorax	T80.0	Luftembolie nach Infus/Transfus/Injekt zu therap Zwecken
S27.2	Traumatischer Hämatothorax	T86.81	Versagen u Abstossung Lungentransplantat
S27.31	Prellung u Hämatom Lunge	U04.9	Schweres akutes respiratorisches Syndr [SARS] nnbez
S27.32	Rissverletzung Lunge	U69.00	Aokl, im Krkhs erworbene Pneumonie bei Pat 18 J u älter
S27.38	Sonst u nnbez Verletzungen Lunge	U69.20	Influenza A/H1N1 Pandemie 2009 [Schweinegrippe]
S27.4	Verletzung eines Bronchus	U69.21	Influenza A/H5N1 Epidemie [Vogelgrippe]
S27.5	Verletzung Trachea, Pars thoracica	Z03.0	Beobachtung b Verdacht auf Tuberkulose
S27.6	Verletzung Pleura	Z43.0	Versorgung Tracheostoma
S27.81	Verletzung Zwerchfell	Z90.2	Verlust Lunge [Teile Lunge]
S27.82	Verletzung Ductus thoracicus	Z94.2	Zustand nach Lungentransplantation
S27.84	Verletzung Thymus	Z94.3	Zustand nach Herz-Lungen-Transplantation
S27.88	Verletzung sonst nbez intrathorakale Organe u Strukturen		

Hauptdiagnose E40-2

J80 Atemnotsyndrom des Erwachsenen [ARDS]

Nebendiagnose E40-3

Z94.2 Zustand nach Lungentransplantation Z94.3 Zustand nach Herz-Lungen-Transplantation

Nebendiagnose E40-4

G04.1	Tropische spastische Paraplegie	G82.42	Spast Tetrapares u Tetrapleg, chron kompl QSL
G82.02	Schlaff Parapares u Parapleg, chron kompl QSL	G82.43	Spast Tetrapares u Tetrapleg, chron inkomp QSL
G82.03	Schlaff Parapares u Parapleg, chron inkomp QSL	G82.49	Spast Tetrapares u Tetrapleg, nnbez
G82.09	Schlaff Parapares u Parapleg, nnbez	G82.52	Tetrapares u Tetrapleg, nnbez, chron kompl QSL
G82.12	Spast Parapares u Parapleg, chron kompl QSL	G82.53	Tetrapares u Tetrapleg, nnbez, chron inkomp QSL
G82.13	Spast Parapares u Parapleg, chron inkomp QSL	G82.59	Tetrapares u Tetrapleg, nnbez
G82.19	Spast Parapares u Parapleg, nnbez	G95.1	Vaskuläre Myelopathien
G82.22	Parapares u Parapleg, nnbez, chron kompl QSL	G95.2	Rückenmarkskompression, nnbez
G82.23	Parapares u Parapleg, nnbez, chron inkomp QSL	G95.80	HarnblasLähm b Schädig ob motor Neuron [UMNL]
G82.29	Parapares u Parapleg, nnbez	G95.81	HarnblasLähm b Schädig unt motor Neuron [LMNL]
G82.32	Schlaff Tetrapares u Tetrapleg, chron kompl QSL	G95.9	KH Rückenmark, nnbez
G82.33	Schlaff Tetrapares u Tetrapleg, chron inkomp QSL	P11.51	Geburtsverletzung Wirbelsäule u RM m chron QSL
G82.39	Schlaff Tetrapares u Tetrapleg, nnbez		

ADRG E41

Frührehabilitation bei Krankheiten und Störungen der Atmungsorgane

Frührehabilitation und keine Hauptdiagnose in Tabelle E41-1

DRG E41Z

Frührehabilitation bei Krankheiten und Störungen der Atmungsorgane

Hauptdiagnose E41-1

A15.0	LuTB, d mikr Unt Sput ges, m/o Nachw d Kult o molbiol Verf	A16.0	Lungentuberkulose, bakt, molbiol u histol n gesichert
A15.1	Lungentuberkulose, nur durch Kultur gesichert	A16.1	Lungentuberkulose, bakt, molbiol u hist Unt n durchgef
A15.2	Lungentuberkulose, histologisch gesichert	A16.2	LungenTB oh Angabe bakt, molekularbiolog od histol Sicher
A15.3	LungenTB, durch so u nnbez Untersuchungsverf gesichert	A16.3	TB intrathorak LK oh Ang bakt, molekularbiol od hist Sicher
A15.4	TB intrathor Lymphknoten, bakt, molbiol od histol gesichert	A16.4	TB Larynx/Trach/Bronch oh Ang bakt, molekularbiol od hist Sich
A15.5	TB Larynx, Trach u Bronch, bakt, molbiol od histol gesichert	A16.5	Tuberkulöse Pleuritis oh Ang bakt, molekularbiol od hist Sich
A15.6	Tuberkulöse Pleuritis, bakt, molbiol od histol gesichert	A16.7	Prim TB AtmOrg oh Ang bakt, molekularbiol od hist Sich
A15.7	Primäre TB Atmungsorgane, bakt, molbiol od histol gesichert	A16.8	Sonst TB AtmOrg oh Ang bakt, molekularbiolog od hist Sich
A15.8	Sonst TB Atmungsorgane, bakt, molbiol od histol gesichert	A16.9	Nnbez TB AtmOrg oh Ang bakt, molekularbiol od hist Sich
A15.9	Nnbez TB Atmungsorgane, bakt, molekularbiol od histol gesichert	A17.0	Tuberkulöse Meningitis

A17.1	Meningeales Tuberkulom	A19.2	Akute Miliartuberkulose, nnbez
A17.8	Sonstige Tuberkulose Nervensystem	A19.8	Sonstige Miliartuberkulose
A17.9	Tuberkulose des Nervensystems, nnbez	A19.9	Miliartuberkulose, nnbez
A18.2	Tuberkulose peripherer Lymphknoten	A31.0	Infektion Lunge durch sonstige Mykobakterien
A18.8	Tuberkulose sonstiger nbez Organe	A43.0	Pulmonale Nokardiose
A19.0	Akute Miliartuberkulose einer einzel nbez Lokalisation	J65	Pneumokoniose in Verbindung m Tuberkulose
A19.1	Akute Miliartuberkulose mehrerer Lokalisationen		

ADRG E60**Zystische Fibrose (Mukoviszidose) oder andere Lungenerkrankungen mit Evaluationsaufenthalt vor Transplantation**

Diagnose in Tabelle E60-1 oder Hauptdiagnose in Tabelle E60-2 und Prozedur in Tabelle E60-3

DRG E60A**Zystische Fibrose (Mukoviszidose) oder andere Lungenerkrankungen mit Evaluationsaufenthalt vor Transplantation oder Alter < 16 Jahre**

Alter < 16 Jahre oder Prozedur in Tabelle E60-3

DRG E60B**Zystische Fibrose (Mukoviszidose) ohne andere Lungenerkrankungen mit Evaluationsaufenthalt vor Transplantation, Alter > 15 Jahre****Diagnose E60-1**

E84.0	Zystische Fibrose mit Lungenmanifestationen	E84.88	Zystische Fibrose mit sonstigen Manifestationen
E84.80	Zystische Fibrose mit Lungen- und Darm-Manifestation	E84.9	Zystische Fibrose, nicht näher bezeichnet
E84.87	Zystische Fibrose mit sonstigen multiplen Manifestationen		

Diagnose E60-2

B39.0	Akute Histoplasmose Lunge durch Histoplasma capsulatum	J61	Pneumokoniose d Asbest u so anorg Fasern
B39.1	Chron Histoplasmose Lunge durch Histoplasma capsulatum	J62.0	Pneumokoniose d Talkum-Staub
B39.2	Histoplasm Lunge durch Histoplasma capsulatum, nnbez	J62.8	Pneumokoniose d sonst Quarzstaub
D86.0	Sarkoidose Lunge	J63.0	Aluminose (Lunge)
D86.1	Sarkoidose Lymphknoten	J63.1	Bauxitfibrose (Lunge)
D86.2	Sarkoidose Lunge m Sarkoidose LK	J63.2	Berylliose
D86.3	Sarkoidose Haut	J63.3	Graphitfibrose (Lunge)
D86.8	Sarkoidose an sonst u komb Lok	J63.4	Siderose
D86.9	Sarkoidose, nnbez	J63.5	Stannose
J41.1	Schleimig-eitrige chronische Bronchitis	J63.8	Pneumokoniose d sonst nbez anorgan Stäube
J41.8	Mischformen einfach u schleim-eitr chron Bronch	J64	Nnbez Pneumokoniose
J42	Nnbez chronische Bronchitis	J66.0	Byssinose
J43.0	McLeod-Syndrom	J66.1	Flachsarbeiter-Krankheit
J43.1	Panlobuläres Emphysem	J66.2	Cannabiose
J43.2	Zentrilobuläres Emphysem	J66.8	KH Atemwege d sonst nbez organ Stäube
J43.8	Sonstiges Emphysem	J67.0	Farmerlunge
J43.9	Emphysem, nnbez	J67.1	Bagassose
J44.00	Chron obstr LuKH m akuter Inf unt Atemw: FEV1 < 35%	J67.2	Vogelzüchterlunge
J44.01	Chron obstr LuKH m akut Inf u Atemw: FEV1 >= 35% u < 50%	J67.3	Suberose
J44.02	Chron obstr LuKH m akut Inf unt Atemw: FEV1 >= 50% u < 70%	J67.4	Malzarbeiter-Lunge
J44.03	Chron obstr LuKH m akut Inf unt Atemw: FEV1 >= 70%	J67.5	Pilzarbeiter-Lunge
J44.09	Chron obstr LuKH m akuter Inf unt Atemw: FEV1 nnbez	J67.6	Ahornrindenschäler-Lunge
J44.10	Chron obstr LuKH m ak Exaz nnbez, FEV1 < 35 %	J67.7	Befeuchter- u Klimaanlage-Lunge
J44.11	Chron obstr LuKH m ak Exaz nnbez, FEV1 >= 35% u < 50%	J67.8	Allergische Alveolitis d organ Stäube
J44.12	Chron obstr LuKH m akut Exaz nnbez: FEV1 >= 50% u < 70%	J67.9	Allergische Alveolitis d nnbez organ Staub
J44.13	Chron obstr LuKH m akut Exazerb nnbez: FEV1 >= 70%	J68.4	Chron KH Atmungsorg d chem Subst, Gase, Rauch u Dämpfe
J44.19	Chron obstr LuKH m akuter Exazerb nnbez: FEV1 nnbez	J68.8	Sonst KH Atmungsorgane d chem S, G, R u D
J44.80	Sonst nbez chron obstruktive LuKH: FEV1 < 35%	J68.9	Nnbez KH Atmungsorgane d chem S, G, R u D
J44.81	Sonst nbez chron obstruktive LuKH: FEV1 >= 35% u < 50%	J70.1	Chron u sonst Lungenbeteil b Strahleneinwirkung
J44.82	Sonst nbez chron obstruktive LuKH: FEV1 >= 50 u < 70%	J82	Eosinophiles Lungeninfiltrat, aonkl
J44.83	Sonst nbez chron obstruktive LuKH: FEV1 >= 70%	J84.0	Alveoläre u parietoalveoläre Krankheitszustände
J44.89	Sonst nbez chron obstruktive LuKH: FEV1 nnbez	J84.1	Sonstige interstitielle Lungen-KH m Fibrose
J44.90	Chron obstruktive LungenKH, nnbez, FEV1 < 35%	J84.8	Sonstige nbez interstitielle Lungenkrankheiten
J44.91	Chron obstruktive LungenKH, nnbez, FEV1 >= 35% u < 50%	J84.9	Interstitielle Lungenkrankheit, nnbez
J44.92	Chron obstruktive LuKH, nnbez, FEV1 >= 50% u < 70%	M05.10	Lungenmanif seropos chron Polyarth, mehrere Lok
J44.93	Chron obstruktive LuKH, nnbez, FEV1 >= 70%	M05.11	Lungenmanif seropos chron Polyarth Schulterregion
J44.99	Chron obstruktive LuKH, nnbez, FEV1 nnbez	M05.12	Lungenmanif seropos chron Polyarth Oberarm
J47	Bronchiektasen	M05.13	Lungenmanif seropos chron Polyarth Unterarm
J60	Kohlenbergarbeiter-Pneumokoniose	M05.14	Lungenmanif seropos chron Polyarth Hand

M05.15	Lungenmanif seropos chron Polyarth Becken/Oberschenkel	M05.18	Lungenmanif seropos chron Polyarth, sonst Lok
M05.16	Lungenmanif seropos chron Polyarth Unterschenkel	M05.19	Lungenmanif seropos chron Polyarth, nnbez Lok
M05.17	Lungenmanif seropos chron Polyarth Knöchel/Fuss	Q33.4	Angeborene Bronchiektasie

Prozedur E60-3

89.07.12†↔	Vollst Eval, oh Aufn e Pat auf e Warteli zur Lungentx	89.07.42†↔	REvl, m Afn o Vrb e Pt auf e(r) Wrtil z Lngntx
89.07.13†↔	Vllst Evl, oh Afn e Pt auf e Wrtil z HrzLngnTx	89.07.43†↔	REvl, m Afn o Vrb e Pt auf e(r) Wrtil z HrzLngnTx
89.07.32†↔	Vollst Eval, m Aufn e Pat auf e Warteli zur Lungentx	89.07.53†↔	ReEval, m Herausn e Pat aus e Warteliste zur Lungentx
89.07.33†↔	Vollst Eval, m Aufn e Pat auf e Warteli z HrzLungenTx	89.07.54†↔	REvl, m Hrausn e Pt aus e Wrtil z HrzLngnTrnspnlntionn

ADRG E63 Schlafapnoesyndrom oder kardiorespiratorische Polysomnographie bis 2 Belegungstage

Hauptdiagnose in Tabelle E63-1 oder Verweildauer < 3 Tage und Prozedur in Tabelle E63-2

DRG E63Z Schlafapnoesyndrom oder kardiorespiratorische Polysomnographie bis 2 Belegungstage

Hauptdiagnose E63-1

E66.20	Übermäss Adipos m alveolärer Hypoventilat: BMI 30 - < 35	G47.31	Obstruktives Schlafapnoe-Syndrom
E66.21	Übermäss Adipos m alveolärer Hypoventilat: BMI 35 - < 40	G47.32	Schlafbezogenes Hypoventilations-Syndrom
E66.22	Übermäss Adipos m alveolärer Hypoventilat: BMI 40 u mehr	G47.38	Sonstige Schlafapnoe
E66.29	Übermäss Adipositas m alveolärer Hypoventilat: BMI nnbez	G47.39	Schlafapnoe, nicht näher bezeichnet
G47.30	Zentrales Schlafapnoe-Syndrom		

Prozedur E63-2

89.17.10†↔	Polysomnographie	89.17.11†↔	Kardiorespiratorische Polygraphie
------------	------------------	------------	-----------------------------------

ADRG E64 Respiratorische Insuffizienz oder Lungenembolie

Hauptdiagnose in Tabelle E64-1

DRG E64A Respiratorische Insuffizienz oder Lungenembolie, mehr als ein Belegungstag, mit äusserst schweren CC

Verweildauer > 1 Tag und (PCCL > 3 oder Hauptdiagnose in Tabelle E64-2)

DRG E64B Respiratorische Insuffizienz, mehr als ein Belegungstag, ohne äusserst schwere CC, ohne Lungenembolie, Alter < 10 Jahre

Verweildauer > 1 Tag und Alter < 10 Jahre

DRG E64C Respiratorische Insuffizienz, mehr als ein Belegungstag, ohne äusserst schwere CC, ohne Lungenembolie, Alter > 9 Jahre

Verweildauer > 1 Tag

DRG E64D Respiratorische Insuffizienz oder Lungenembolie, ein Belegungstag

Diagnose E64-1

I26.0	Lungenembolie mit Angabe eines akuten Cor pulmonale	J96.0	Akute respiratorische Insuffizienz, aonkl
I26.9	Lungenembolie ohne Angabe eines akuten Cor pulmonale	J96.1	Chronische respiratorische Insuffizienz, aonkl
J18.2	Hypostatische Pneumonie, nnbez	J96.9	Respiratorische Insuffizienz, nnbez
J68.1	Lungenödem d chem Subst/Gas/Rauch/Dämpfe	T79.0	Luftembolie (traumatisch)
J95.1	Akute pulmonale Insuffizienz nach Thorax-OP	T79.1	Fettembolie (traumatisch)
J95.2	Akut pulmonal Insuff nach n am Thorax vorgenom OP	T80.0	Luftembolie nach Infus/Transfus/Injekt zu therap Zwecken
J95.3	Chron pulmonale Insuffizienz nach Operation		

Hauptdiagnose E64-2

I26.0	Lungenembolie mit Angabe eines akuten Cor pulmonale	J96.0	Akute respiratorische Insuffizienz, aonkl
I26.9	Lungenembolie ohne Angabe eines akuten Cor pulmonale		



T79.0	Luftembolie (traumatisch)	T80.0	Luftembolie nach Infus/Transfus/Injekt zu therap Zwecken
T79.1	Fettembolie (traumatisch)		

ADRG E65**Chronisch-obstruktive Atemwegserkr. oder Bronchitis und Asthma bronchiale, mehr als ein Belegungstag, mit äusserst schweren oder schweren CC, Alter < 1 Jahr, mit RS-Virus-Infektion**

Hauptdiagnose in Tabelle E65-1 oder Hauptdiagnose in Tabelle E65-2 und PCCL > 2 und Verweildauer > 1 Tag und Alter < 1 Jahr und Diagnose in Tabelle E65-3

DRG E65A**Chronisch-obstruktive Atemwegserkr. oder Bronchitis und Asthma bronchiale, mehr als ein Belegungstag, mit äusserst schweren oder schweren CC, Alter < 1 Jahr, mit RS-Virus-Infektion, mit Bronchialeingriff oder äuss. schweren CC oder komplexer Diagnose**

Prozedur in Tabelle E65-6 oder Prozedur in Tabelle E65-7 oder PCCL > 3 oder Hauptdiagnose in Tabelle E65-2 oder Nebendiagnose in Tabelle E65-4

DRG E65B**Chronisch-obstruktive Atemwegserkr. mit FEV1 < 35%, ohne äusserst schwere CC, ohne Bronchialeingriff, ohne komplexe Diagnose oder Alter < 1 Jahr**

Diagnose in Tabelle E65-5 oder Alter < 1 Jahr

DRG E65C**Chronisch-obstruktive Atemwegserkr. ohne FEV1 < 35%, ohne äusserst schwere CC, ohne Bronchialeingriff, ohne komplexe Diagnose, Alter > 0 Jahre****Hauptdiagnose E65-1**

J41.1	Schleimig-eitrige chronische Bronchitis	J44.19	Chron obstr LuKH m akuter Exazerb nnbez: FEV1 nnbez
J41.8	Mischformen einfach u schleim-eitr chron Bronch	J44.80	Sonst nbez chron obstruktive LuKH: FEV1 < 35%
J42	Nnbez chronische Bronchitis	J44.81	Sonst nbez chron obstruktive LuKH: FEV1 >= 35% u < 50%
J43.0	McLeod-Syndrom	J44.82	Sonst nbez chron obstruktive LuKH: FEV1 >= 50 u < 70%
J43.1	Panlobuläres Emphysem	J44.83	Sonst nbez chron obstruktive LuKH: FEV1 >= 70%
J43.2	Zentrilobuläres Emphysem	J44.89	Sonst nbez chron obstruktive LuKH: FEV1 nnbez
J43.8	Sonstiges Emphysem	J44.90	Chron obstruktive LungenKH, nnbez, FEV1 < 35%
J43.9	Emphysem, nnbez	J44.91	Chron obstruktive LungenKH, nnbez, FEV1 >= 35% u < 50%
J44.00	Chron obstr LuKH m akuter Inf unt Atemw: FEV1 < 35%	J44.92	Chron obstruktive LuKH, nnbez, FEV1 >= 50% u < 70%
J44.01	Chron obstr LuKH m akut Inf u Atemw: FEV1 >= 35% u < 50%	J44.93	Chron obstruktive LuKH, nnbez, FEV1 >= 70%
J44.02	Chron obstr LuKH m akut Inf unt Atemw: FEV1 >= 50% u < 70%	J44.99	Chron obstruktive LuKH, nnbez, FEV1 nnbez
J44.03	Chron obstr LuKH m akut Inf unt Atemw: FEV1 >= 70%	J47	Bronchiektasen
J44.09	Chron obstr LuKH m akuter Inf unt Atemw: FEV1 nnbez	J68.4	Chron KH Atmungsorg d chem Subst, Gase, Rauch u Dämpfe
J44.10	Chron obstr LuKH m ak Exaz nnbez, FEV1 < 35%	J68.8	Sonst KH Atmungsorgane d chem S, G, R u D
J44.11	Chron obstr LuKH m ak Exaz nnbez, FEV1 >= 35% u < 50%	J68.9	Nnbez KH Atmungsorgane d chem S, G, R u D
J44.12	Chron obstr LuKH m akut Exaz nnbez: FEV1 >= 50% u < 70%	Q33.4	Angeborene Bronchiektasie
J44.13	Chron obstr LuKH m akut Exazerb nnbez: FEV1 >= 70%		

Hauptdiagnose E65-2

J04.1	Akute Tracheitis	J20.9	Akute Bronchitis, nnbez
J20.0	Akute Bronchitis d Mycoplasma pneumoniae	J40	Bronchitis, nicht als akut oder chronisch bezeichnet
J20.1	Akute Bronchitis d Haemophilus influenzae	J41.0	Einfache chronische Bronchitis
J20.2	Akute Bronchitis d Streptokokken	J45.0	Vorwiegend allergisches Asthma bronchiale
J20.3	Akute Bronchitis d Coxsackieviren	J45.1	Nichtallergisches Asthma bronchiale
J20.4	Akute Bronchitis d Parainfluenzaviren	J45.8	Mischformen Asthma bronchiale
J20.5	Akute Bronchitis d Resp-Sync-Vir [RS-V]	J45.9	Asthma bronchiale, nnbez
J20.6	Akute Bronchitis d Rhinoviren	J46	Status asthmaticus
J20.7	Akute Bronchitis d ECHO-Viren	J98.0	KH Bronchien, aonkl
J20.8	Akute Bronchitis d sonstige nbez Erreger	R09.1	Pleuritis

Diagnose E65-3

B97.4	RS-Viren [RS-Vir] Urs von KH, in and Kap klassifiziert	J20.5	Akute Bronchitis d Resp-Sync-Vir [RS-V]
J12.1	Pneumonie d Resp-Sync-Vir [RS-V]	J21.0	Akute Bronchiolitis d Resp-Sync-Vir [RS-V]

Nebendiagnose E65-4

Z94.2	Zustand nach Lungentransplantation	Z94.3	Zustand nach Herz-Lungen-Transplantation
-------	------------------------------------	-------	--

Diagnose E65-5

J44.00	Chron obstr LuKH m akuter Inf unt Atemw: FEV1 < 35%	J44.80	Sonst nbez chron obstruktive LuKH: FEV1 < 35%
J44.10	Chron obstr LuKH m ak Exaz nnbez, FEV1 < 35 %	J44.90	Chron obstruktive LungenKH, nnbez, FEV1 < 35%

Prozedur E65-6

33.24.10†↔	Brnchskp (fbrpt) (strr) m Bürst z Skrt o Prbnntnhm	33.24.13†↔	Brnchskp (fbrpt) (strr) m Exzsions (Zngn) Biops
33.24.11†↔	Brnchskp (fbrpt) (strr) m brnchoalveolärr Lvg	33.24.14†↔	Brnchskp (fbrpt) (strr) m trnsbrnch Ndsprtion
33.24.12†↔	Bronchskop (fiberopt) (starr) m Bürstenzytologie d Lu	33.24.15†↔	Brnchskp m Endbr Ults EBUS Brnchsk m trnsbrnch Ndsprtion

Prozedur E65-7

33.79†↔	End Einsetz von So Bronchialvorrichtung o Substanz
---------	--

ADRG E66

Schweres Thoraxtrauma

Hauptdiagnose in Tabelle E66-1

DRG E66A

Schweres Thoraxtrauma mit komplizierender Diagnose

Diagnose in Tabelle E66-2

DRG E66B

Schweres Thoraxtrauma ohne komplizierende Diagnose

Hauptdiagnose E66-1

S11.02	Offene Wunde: Trachea, Pars cervicalis	S22.43	Rippenserienfraktur, m Beteiligung von drei Rippen
S22.2	Fraktur Sternum	S22.44	Rippenserienfraktur, m Beteiligung vier u mehr Rippen
S22.31	Fraktur erste Rippe	S22.5	Instabiler Thorax
S22.32	Fraktur sonstige Rippe	S23.2	Luxation sonst u nnbez Teile Thorax
S22.40	Rippenserienfraktur, nnbez	S27.32	Rissverletzung Lunge
S22.41	Rippenserienfraktur, m Beteiligung erste Rippe	S27.4	Verletzung eines Bronchus
S22.42	Rippenserienfraktur, m Beteiligung von zwei Rippen	S27.81	Verletzung Zwerchfell

Diagnose E66-2

S12.0	Fraktur 1. Halswirbel	S22.06	Fraktur Brustwirbel, T11 u T12
S12.1	Fraktur 2. Halswirbel	S22.1	Multiple Frakturen Brustwirbelsäule
S12.21	Fraktur 3. Halswirbel	S22.44	Rippenserienfraktur, m Beteiligung vier u mehr Rippen
S12.22	Fraktur 4. Halswirbel	S22.5	Instabiler Thorax
S12.23	Fraktur 5. Halswirbel	S27.0	Traumatischer Pneumothorax
S12.24	Fraktur 6. Halswirbel	S27.1	Traumatischer Hämatothorax
S12.25	Fraktur 7. Halswirbel	S27.2	Traumatischer Hämatothorax
S12.7	Multiple Frakturen Halswirbelsäule	S27.31	Prellung u Hämatom Lunge
S21.86	Weichteilschaden III. Gr b geschl Fraktur od Lux Thorax	S32.00	Fraktur Lendenwirbel, Höhe nnbez
S22.00	Fraktur Brustwirbel, Höhe nnbez	S32.01	Fraktur Lendenwirbel, L1
S22.01	Fraktur Brustwirbel, T1 u T2	S32.02	Fraktur Lendenwirbel, L2
S22.02	Fraktur Brustwirbel, T3 u T4	S32.03	Fraktur Lendenwirbel, L3
S22.03	Fraktur Brustwirbel, T5 u T6	S32.04	Fraktur Lendenwirbel, L4
S22.04	Fraktur Brustwirbel, T7 u T8	S32.05	Fraktur Lendenwirbel, L5
S22.05	Fraktur Brustwirbel, T9 u T10		

ADRG E69

Bronchitis und Asthma bronchiale oder Beschwerden und Symptome der Atmung

Hauptdiagnose in Tabelle E69-1

DRG E69A

Bronchitis und Asthma bronchiale, Alter < 1 Jahr mit RS-Virus-Infektion, oder Einsetzen von Bronchialstents oder mit komplizierender Prozedur

Alter < 1 Jahr und Diagnose in Tabelle E69-2 oder Prozedur in Tabelle E69-3 oder Komplizierende Prozeduren

DRG E69B

Bronchitis und Asthma bronchiale, Alter > 0 Jahre oder ohne RS-Virus-Infektion, ohne Einsetzen von Bronchialstents, ohne komplizierende Prozedur

Diagnose E69-1

J04.1	Akute Tracheitis	P27.0	Mikity-Wilson-Syndrom
J20.0	Akute Bronchitis d Mycoplasma pneumoniae	P27.1	Bronchopulmonale Dysplasie m U in Perinatalperiode
J20.1	Akute Bronchitis d Haemophilus influenzae	P27.8	Sonst chron AtemwegskH m U in Perinatalperiode
J20.2	Akute Bronchitis d Streptokokken	P27.9	Nnbez chron AtemwegskH m U in Perinatalperiode
J20.3	Akute Bronchitis d Coxsackieviren	P28.2	Zyanoseanfalle b Neugeborenen
J20.4	Akute Bronchitis d Parainfluenzaviren	P28.3	Primare Schlafapnoe b Neugeborenen
J20.5	Akute Bronchitis d Resp-Sync-Vir [RS-V]	P28.4	Sonstige Apnoe b Neugeborenen
J20.6	Akute Bronchitis d Rhinoviren	P28.5	Respiratorisches Versagen b Neugeborenen
J20.7	Akute Bronchitis d ECHO-Viren	P28.8	Sonstige nbez Storung Atmung b Neugeborenen
J20.8	Akute Bronchitis d sonstige nbez Erreger	R04.9	Blutung aus Atemwegen, nnbez
J20.9	Akute Bronchitis, nnbez	R05	Husten
J40	Bronchitis, nicht als akut oder chronisch bezeichnet	R06.0	Dyspnoe
J41.0	Einfache chronische Bronchitis	R06.1	Stridor
J45.0	Vorwiegend allergisches Asthma bronchiale	R06.2	Ziehende Atmung
J45.1	Nichtallergisches Asthma bronchiale	R06.3	Periodische Atmung
J45.8	Mischformen Asthma bronchiale	R06.4	Hyperventilation
J45.9	Asthma bronchiale, nnbez	R06.88	So u nnbez Stor Atmung
J46	Status asthmaticus	R07.1	Brustschmerzen b Atmung
J98.0	KH Bronchien, aonkl	R09.1	Pleuritis
P22.8	Sonst Atemnot [Respiratory distress] b Neugeborenen	R09.3	Abnormes Sputum
P22.9	Atemnot [Respiratory distress] b Neugeb, nnbez	R09.8	Sonst nbez Sympt Kreislauf-/Atmungssystem
P24.0	Mekoniumaspiration d Neugeborene	R91	Abnorm Befund bildgeb Diagnostik Lunge

Diagnose E69-2

B97.4	RS-Viren [RS-Vir] Urs von KH, in and Kap klassifiziert	J20.5	Akute Bronchitis d Resp-Sync-Vir [RS-V]
J12.1	Pneumonie d Resp-Sync-Vir [RS-V]	J21.0	Akute Bronchiolitis d Resp-Sync-Vir [RS-V]

Prozedur E69-3

33.91.20†↔	Bmchsdl, m Enl o Wchs e Stnt / Stntgr, n.n.bz.	33.91.23†↔	Bmchsdl, m Enl o Wchs e Stnt / Stntgr hybrd/dynmsch
33.91.21†↔	Bmchsdl, m Enl o Wchs e Stnt / Stntgr aus Knststoff	33.91.29†↔	Bronchusdil, m Einl o Wechsel e Stent / Stentgr, So
33.91.22†↔	Bronchusdil, m Einl o Wechsel e Stent / Stentgr metall		

ADRG E70**Keuchhusten und akute Bronchiolitis**

Hauptdiagnose in Tabelle E70-1

DRG E70A**Keuchhusten und akute Bronchiolitis, Alter < 1 Jahr**

Alter < 1 Jahr

DRG E70B**Keuchhusten und akute Bronchiolitis, Alter > 0 Jahre****Hauptdiagnose E70-1**

A37.0	Keuchhusten durch Bordetella pertussis	J21.0	Akute Bronchiolitis d Resp-Sync-Vir [RS-V]
A37.1	Keuchhusten durch Bordetella parapertussis	J21.1	Akute Bronchiolitis durch humanes Metapneumovirus
A37.8	Keuchhusten durch sonstige Bordetella-Spezies	J21.8	Akute Bronchiolitis d sonstige nbez Erreger
A37.9	Keuchhusten, nnbez	J21.9	Akute Bronchiolitis, nnbez

ADRG E71**Neubildungen der Atmungsorgane**

Hauptdiagnose in Tabelle E71-1

DRG E71A**Neubildungen der Atmungsorgane, mehr als ein Belegungstag, mit usserst schweren CC oder starrer Bronchoskopie oder mit komplexer Biopsie der Lunge oder mit Einlage von Bronchialstents**

(PCCL > 3 oder mindestens eine Prozedur in Tabelle E71-2) und Verweildauer > 1 Tag

DRG E71B**Neubildungen der Atmungsorgane, ein Belegungstag oder ohne äusserst schwere CC, ohne starre Bronchoskopie, ohne komplexe Biopsie der Lunge oder ohne Einlage von Bronchialstents****Diagnose E71-1**

C33	Bösartige Neubildung der Trachea	D02.2	Carcinoma in situ Bronchus Lunge
C34.0	Bösartige Neubildung: Hauptbronchus	D02.3	Carcinoma in situ sonst Teile Atmungssystem
C34.1	Bösartige Neubildung: Oberlappen (-Bronchus)	D02.4	Carcinoma in situ Atmungssystem, nnbez
C34.2	Bösartige Neubildung: Mittellappen (-Bronchus)	D14.2	Gutartige Neubildung Trachea
C34.3	Bösartige Neubildung: Unterlappen (-Bronchus)	D14.3	Gutartige Neubildung Bronchus u Lunge
C34.8	BNB: Bronchus u Lunge, mehrere Teilbereiche überlappend	D14.4	Gutartige Neubildung Atmungssystem, nnbez
C34.9	BNB: Bronchus oder Lunge, nicht näher bezeichnet	D15.2	Gutartige Neubildung Mediastinum
C38.1	Bösartige Neubildung: Vorderes Mediastinum	D15.7	Gutartige Neubildung sonst nbez intrathor Organe
C38.2	Bösartige Neubildung: Hinteres Mediastinum	D15.9	Gutartige Neubildung Intrathorakales Organ, nnbez
C38.3	BNB: Mediastinum, Teil nicht näher bezeichnet	D16.70	Gutartige Neubildung Rippen
C38.4	Bösartige Neubildung: Pleura	D16.71	Gutartige Neubildung Sternum
C38.8	BNB: Herz, Mediastinum u Pleura, mehr Teilber überlapp	D16.72	Gutartige Neubildung Klavikula
C39.8	BNB: AtmOrg u sonst intrathorak Organe, mehr Teilber überl	D17.4	Gutartige Neubildung Fettgewebe intrathor Organe
C39.9	BNB: Ungenau bezeichnete Lok des Atmungssystems	D19.0	Gutartige Neubildung mesotheliales Gewebe Pleura
C45.0	Mesotheliom Pleura	D38.1	NB unsich/unbek Verhalt Trachea Bronch Lunge
C76.1	BNB ungenau bezeichneter Lokalisationen: Thorax	D38.2	NB unsich/unbek Verhalt Pleura
C78.0	Sekundäre bösartige Neubildung der Lunge	D38.3	NB unsich/unbek Verhalt Mediastinum
C78.1	Sekundäre bösartige Neubildung des Mediastinums	D38.4	NB unsich/unbek Verhalt Thymus
C78.2	Sekundäre bösartige Neubildung der Pleura	D38.5	NB unsich/unbek Verhalt Sonst Atmungsorg
C78.3	Sekundäre BNB sonstiger u nnbez Atmungsorgane	D38.6	NB unsich/unbek Verhalt Atmungsorgan, nnbez
D02.1	Carcinoma in situ Trachea		

Prozedur E71-2

33.24.10†↔	Brnchskp (fbrpt) (str) m Bürst z Skrt o Prbnntnhm	33.26.13†↔	Transtho Lungenbiop (TTL), m Stanzbiop m Clipmark
33.24.11†↔	Brnchskp (fbrpt) (str) m brnchoalveolärr Lvg	33.26.19†↔	Transthorakale Lungenbiopsie (TTL), sonstige
33.24.12†↔	Bronchoskop (fiberopt) (starr) m Bürstzenzytologie d Lu	33.26.99†↔	Geschlossene [perkutane] [Nadel-] Lungenbiopsie, sonstige
33.24.13†↔	Brnchskp (fbrpt) (str) m Exzisions (Zngn) Biops	33.27†↔	Geschlossene endoskopische Lungenbiopsie
33.24.14†↔	Brnchskp (fbrpt) (str) m trnsbrnch Ndsprtion	33.91.20†↔	Brnchsdil, m Enl o Wchs e Stnt / Stntgr, n.n.bz.
33.24.15†↔	Brnchskp m Endbr Ults EBUS Brnchsk m trnsbrnch Ndsprtion	33.91.21†↔	Brnchsdil, m Enl o Wchs e Stnt / Stntgr aus Knststff
33.26.00†↔	Geschlossene [perkutane] [Nadel-] Lungenbiopsie, n.n.bez.	33.91.22†↔	Bronchusdil, m Einl o Wechsel e Stent / Stentgr metall
33.26.10†↔	Transthorakale Lungenbiopsie (TTL), n.n.bez.	33.91.23†↔	Brnchsdil, m Enl o Wchs e Stnt / Stntgr hybrd/dynmsch
33.26.11†↔	Transthorakale Lungenbiopsie (TTL), mit Feinnadelaspiration	33.91.29†↔	Bronchusdil, m Einl o Wechsel e Stent / Stentgr, So
33.26.12†↔	Transtho Lungenbiop (TTL), m Stanzbiop oh Clipmark		

ADRG E73**Pleuraerguss**

Hauptdiagnose in Tabelle E73-1

DRG E73A**Pleuraerguss mit äusserst schweren CC**

PCCL > 3

DRG E73B**Pleuraerguss ohne äusserst schwere CC****Hauptdiagnose E73-1**

J90	Pleuraerguss, aonkl	J94.8	Sonstige nbez Krankheitszustände Pleura
J94.0	Chylöser (Pleura-) Erguss	J94.9	Pleurakrankheit, nnbez
J94.2	Hämatothorax		

ADRG E74**Interstitielle Lungenerkrankung**

Hauptdiagnose in Tabelle E74-1

DRG E74Z**Interstitielle Lungenerkrankung**

Hauptdiagnose E74-1

B39.0	Akute Histoplasmose Lunge durch Histoplasma capsulatum	J67.1	Bagassose
B39.1	Chron Histoplasmose Lunge durch Histoplasma capsulatum	J67.2	Vogelzüchterlunge
B39.2	Histoplasm Lunge durch Histoplasma capsulatum, nnbez	J67.3	Suberose
D86.0	Sarkoidose Lunge	J67.4	Malzarbeiter-Lunge
D86.1	Sarkoidose Lymphknoten	J67.5	Pilzarbeiter-Lunge
D86.2	Sarkoidose Lunge m Sarkoidose LK	J67.6	Ahornrindenschäler-Lunge
D86.3	Sarkoidose Haut	J67.7	Befeuchter- u Klimaanlage-Lunge
D86.8	Sarkoidose an sonst u komb Lok	J67.8	Allergische Alveolitis d organ Stäube
D86.9	Sarkoidose, nnbez	J67.9	Allergische Alveolitis d nnbez organ Staub
J60	Kohlenbergerbeiter-Pneumokoniose	J70.1	Chron u sonst Lungenbeteil b Strahleneinwirkung
J61	Pneumokoniose d Asbest u so anorg Fasern	J82	Eosinophiles Lungeninfiltrat, aonkl
J62.0	Pneumokoniose d Talkum-Staub	J84.0	Alveoläre u parietoalveoläre Krankheitszustände
J62.8	Pneumokoniose d sonst Quarzstaub	J84.1	Sonstige interstitielle Lungen-KH m Fibrose
J63.0	Aluminose (Lunge)	J84.8	Sonstige nbez interstitielle Lungenkrankheiten
J63.1	Bauxitfibröse (Lunge)	J84.9	Interstitielle Lungenkrankheit, nnbez
J63.2	Berylliose	M05.10	Lungenmanif seropos chron Polyarth, mehrere Lok
J63.3	Graphitfibröse (Lunge)	M05.11	Lungenmanif seropos chron Polyarth Schulterregion
J63.4	Siderose	M05.12	Lungenmanif seropos chron Polyarth Oberarm
J63.5	Stannose	M05.13	Lungenmanif seropos chron Polyarth Unterarm
J63.8	Pneumokoniose d sonst nbez anorgan Stäube	M05.14	Lungenmanif seropos chron Polyarth Hand
J64	Nnbez Pneumokoniose	M05.15	Lungenmanif seropos chron Polyarth Becken/Oberschenkel
J66.0	Byssinose	M05.16	Lungenmanif seropos chron Polyarth Unterschenkel
J66.1	Flachsarbeiter-Krankheit	M05.17	Lungenmanif seropos chron Polyarth Knöchel/Fuss
J66.2	Cannabiose	M05.18	Lungenmanif seropos chron Polyarth, sonst Lok
J66.8	KH Atemwege d sonst nbez organ Stäube	M05.19	Lungenmanif seropos chron Polyarth, nnbez Lok
J67.0	Farmerlunge		

ADRG E75**Andere Krankheiten der Atmungsorgane**

Hauptdiagnose in Tabelle E75-1

DRG E75A**Andere Krankheiten der Atmungsorgane mit äusserst schweren CC oder komplizierende Diagnose oder Alter < 10 Jahre**

PCCL > 3 und Hauptdiagnose in Tabelle E75-2 oder Diagnose in Tabelle E75-3 oder Alter < 10 Jahre

DRG E75B**Andere Krankheiten der Atmungsorgane ohne äusserst schwere CC, ohne komplizierende Diagnose, Alter > 9 Jahre****Diagnose E75-1**

F45.33	Somatof auton Fktstör, Atmungssyst	M94.0	Tietze-Syndrom
J22	Akute Infektion untere Atemwege, nnbez	Q33.0	Angeborene Zystenlunge
J68.0	Bronch Pneum d chem Subs/Gase/Rauch/Dämpfe	Q33.1	Akzessorischer Lungenlappen
J68.2	Entz obere Atemwege d chem S, G, R u D, aonkl	Q33.2	Lungensequestration (angeboren)
J68.3	So ak/subak KH Atmungsorg d chem S, G, R u D	Q33.3	Agenesie Lunge
J70.0	Akute Lungenbeteiligung b Strahleneinwirkung	Q33.5	Ektopisches Gewebe in Lunge (angeboren)
J70.2	Akute AM-induz interstitielle LungenKH	Q33.6	Hypoplasie u Dysplasie Lunge
J70.3	Chron AM-induz interstitielle LungenKH	Q33.8	Sonstige angeborene Fehlbildungen Lunge
J70.4	AM-induz interstitielle LungenKH, nnbez	Q33.9	Angeborene Fehlbildung Lunge, nnbez
J70.8	KH Atmungsorgane d sonst nbez exogene Subst	Q34.0	Anomalie Pleura
J70.9	KH Atmungsorgane d nnbez exogene Substanz	Q34.1	Angeborene Mediastinalzyste
J95.0	Funktionsstörung eines Tracheostomas	Q34.8	Sonst nbez angeborene Fehlbildungen Atmungssystem
J95.4	Mendelson-Syndrom	Q34.9	Angebor Fehlbildung Atmungssystem, nnbez
J95.5	Subglottische Stenose nach med Massnahmen	Q67.6	Pectus excavatum
J95.81	Stenose der Trachea nach medizinischen Massnahmen	Q67.7	Pectus carinatum
J95.88	Sonst KH Atemweg n med Massn	Q76.6	Sonst angeborene Fehlbildung Rippen
J95.9	KH Atemwege nach med Massnahmen, nnbez	Q76.7	Angeborene Fehlbildung Sternum
J98.1	Lungenkollaps	Q79.0	Angeborene Zwerchfellhernie
J98.3	Kompensatorisches Emphysem	Q79.1	Sonst angeborene Fehlbildung Zwerchfell
J98.4	Sonstige Veränderungen Lunge	R04.2	Hämoptoe
J98.50	Mediastinitis	R04.8	Blutung aus sonst Lok in Atemwegen
J98.58	Sonstige Krankheiten Mediastinum, ao nicht klassifiziert	R06.6	Singultus
J98.6	KH Zwerchfell	R09.0	Asphyxie
J98.8	Sonstige nbez KH Atemwege	R09.2	Atemstillstand
J98.9	AtemwegskH, nnbez	R68.3	Trommelschlegelfinger

R94.2	Abnorme Ergebnisse Lungenfunktionsprüfungen	T17.5	Fremdkörper im Bronchus
S23.4	Verstauchung u Zerrung Rippen u Sternum	T17.8	Fremdkörper an sonst u mehr Lok Atemwege
S27.31	Prellung u Hämatom Lunge	T17.9	Fremdkörper in Atemwegen, Teil nnbez
S27.38	Sonst u nnbez Verletzungen Lunge	T27.0	Verbrennung des Kehlkopfes und der Trachea
S27.5	Verletzung Trachea, Pars thoracica	T27.1	Verbr des Kehlkopfes u der Trachea m Beteilig der Lunge
S27.6	Verletzung Pleura	T27.4	Verätzung des Kehlkopfes und der Trachea
S27.82	Verletzung Ductus thoracicus	T27.5	Verätz des Kehlkopfes u der Trachea m Beteilig der Lunge
S27.84	Verletzung Thymus	T86.81	Versagen u Abstossung Lungentransplantat
S27.88	Verletzung sonst nbez intrathorakale Organe u Strukturen	Z43.0	Versorgung Tracheostoma
S43.6	Verstauchung Zerrung, Sternoklavikulargelenk	Z94.2	Zustand nach Lungentransplantation
T17.4	Fremdkörper in Trachea	Z94.3	Zustand nach Herz-Lungen-Transplantation

Hauptdiagnose E75-2

F45.33	Somatof auton Fktstör, Atmungssyst	Q34.1	Angeborene Mediastinalzyste
J22	Akute Infektion untere Atemwege, nnbez	Q34.8	Sonst nbez angeborene Fehlbildungen Atmungssystem
J68.0	Bronch Pneum d chem Subs/Gase/Rauch/Dämpfe	Q34.9	Angebor Fehlbildung Atmungssystem, nnbez
J68.2	Entz obere Atemwege d chem S, G, R u D, aonkl	Q67.6	Pectus excavatum
J68.3	So ak/subak KH Atmungsorg d chem S, G, R u D	Q67.7	Pectus carinatum
J70.0	Akute Lungenbeteiligung b Strahleneinwirkung	Q76.6	Sonst angeborene Fehlbildung Rippen
J70.2	Akute AM-induz interstitielle LungenKH	Q76.7	Angeborene Fehlbildung Sternum
J70.3	Chron AM-induz interstitielle LungenKH	Q79.0	Angeborene Zwerchfellhernie
J70.4	AM-induz interstitielle LungenKH, nnbez	Q79.1	Sonst angeborene Fehlbildung Zwerchfell
J70.8	KH Atmungsorgane d sonst nbez exogene Subst	R09.0	Asphyxie
J70.9	KH Atmungsorgane d nnbez exogene Substanz	R09.2	Atemstillstand
J95.0	Funktionsstörung eines Tracheostomas	R68.3	Trommelschlegelfinger
J95.4	Mendelson-Syndrom	R94.2	Abnorme Ergebnisse Lungenfunktionsprüfungen
J95.5	Subglottische Stenose nach med Massnahmen	S23.4	Verstauchung u Zerrung Rippen u Sternum
J95.81	Stenose der Trachea nach medizinischen Massnahmen	S27.31	Prellung u Hämatom Lunge
J95.88	Sonst KH Atemweg n med Massn	S27.38	Sonst u nnbez Verletzungen Lunge
J95.9	KH Atemwege nach med Massnahmen, nnbez	S27.5	Verletzung Trachea, Pars thoracica
J98.1	Lungenkollaps	S27.6	Verletzung Pleura
J98.3	Kompensatorisches Emphysem	S27.82	Verletzung Ductus thoracicus
J98.4	Sonstige Veränderungen Lunge	S27.84	Verletzung Thymus
J98.50	Mediastinitis	S27.88	Verletzung sonst nbez intrathorakale Organe u Strukturen
J98.58	Sonstige Krankheiten Mediastinum, ao nicht klassifiziert	S43.6	Verstauchung Zerrung, Sternoklavikulargelenk
J98.6	KH Zwerchfell	T17.4	Fremdkörper in Trachea
J98.8	Sonstige nbez KH Atemwege	T17.5	Fremdkörper im Bronchus
J98.9	AtemwegskH, nnbez	T17.8	Fremdkörper an sonst u mehr Lok Atemwege
M94.0	Tietze-Syndrom	T17.9	Fremdkörper in Atemwegen, Teil nnbez
Q33.0	Angeborene Zystenlunge	T27.0	Verbrennung des Kehlkopfes und der Trachea
Q33.1	Akzessorischer Lungenlappen	T27.1	Verbr des Kehlkopfes u der Trachea m Beteilig der Lunge
Q33.2	Lungensequestration (angeboren)	T27.4	Verätzung des Kehlkopfes und der Trachea
Q33.3	Agenesie Lunge	T27.5	Verätz des Kehlkopfes u der Trachea m Beteilig der Lunge
Q33.5	Ektopisches Gewebe in Lunge (angeboren)	T86.81	Versagen u Abstossung Lungentransplantat
Q33.6	Hypoplasie u Dysplasie Lunge	Z43.0	Versorgung Tracheostoma
Q33.8	Sonstige angeborene Fehlbildungen Lunge	Z94.2	Zustand nach Lungentransplantation
Q33.9	Angeborene Fehlbildung Lunge, nnbez	Z94.3	Zustand nach Herz-Lungen-Transplantation
Q34.0	Anomalie Pleura		

Diagnose E75-3

M02.30	Reiter-Krankheit, mehrere Lokalisationen	M02.98	Reaktive Arthritis, nnbez, sonstige Lokalisation
M02.31	Reiter-Krankheit Schulterregion	M02.99	Reaktive Arthritis, nnbez, nnbez Lokalisationen
M02.32	Reiter-Krankheit Oberarm	M06.90	Chronische Polyarthritis, nnbez, mehrere Lok
M02.33	Reiter-Krankheit Unterarm	M06.91	Chronische Polyarthritis, nnbez, Schulterregion
M02.34	Reiter-Krankheit Hand	M06.92	Chronische Polyarthritis, nnbez, Oberarm
M02.35	Reiter-Krankheit Beckenregion/Oberschenkel	M06.93	Chronische Polyarthritis, nnbez, Unterarm
M02.36	Reiter-Krankheit Unterschenkel	M06.94	Chronische Polyarthritis, nnbez, Hand
M02.37	Reiter-Krankheit Knöchel/Fuss	M06.95	Chronische Polyarthritis, nnbez, Beckenregion/OS
M02.38	Reiter-Krankheit, sonstige Lokalisation	M06.96	Chronische Polyarthritis, nnbez, Unterschenkel
M02.39	Reiter-Krankheit, nnbez Lokalisationen	M06.97	Chronische Polyarthritis, nnbez, Knöchel/Fuss
M02.90	Reaktive Arthritis, nnbez, mehrere Lok	M06.98	Chronische Polyarthritis, nnbez, sonst Lok
M02.91	Reaktive Arthritis, nnbez, Schulterregion	M06.99	Chronische Polyarthritis, nnbez Lok
M02.92	Reaktive Arthritis, nnbez, Oberarm	M07.30	Sonstige psoriatische Arthritiden, mehrere Lok
M02.93	Reaktive Arthritis, nnbez, Unterarm	M07.31	Sonstige psoriatische Arthritiden Schulterregion
M02.94	Reaktive Arthritis, nnbez, Hand	M07.32	Sonstige psoriatische Arthritiden Oberarm
M02.95	Reaktive Arthritis, nnbez, Beckenreg/Oberschenkel	M07.33	Sonstige psoriatische Arthritiden Unterarm
M02.96	Reaktive Arthritis, nnbez, Unterschenkel	M07.34	Sonstige psoriatische Arthritiden Hand
M02.97	Reaktive Arthritis, nnbez, Knöchel/Fuss	M07.35	Sonstige psoriatische Arthritiden Beckenreg/OS



M07.36	Sonstige psoriatische Arthritiden Unterschenkel	M34.0	Progressive systemische Sklerose
M07.37	Sonstige psoriatische Arthritiden Knöchel/Fuss	M35.0	Sicca-Syndrom [Sjögren-Syndrom]
M07.38	Sonstige psoriatische Arthritiden, sonst Lok	M35.1	Sonstige Overlap-Syndrome
M07.39	Sonstige psoriatische Arthritiden, nnbez Lok	M35.2	Behçet-KH
M30.0	Panarteriitis nodosa	M45.00	Spondylitis ankylosans, mehrere Lok WS
M30.1	Panarteriitis m Lungenbeteiligung	M45.01	Spondylitis ankylosans, Okzipito-Atlanto-Axialbereich
M30.3	Mukokutanes Lymphknotensynd [Kawasaki-KH]	M45.02	Spondylitis ankylosans, Zervikalbereich
M31.3	Wegener-Granulomatose	M45.03	Spondylitis ankylosans, Zervikothorakalbereich
M31.4	Aortenbogen-Syndrom [Takayasu-Syndrom]	M45.04	Spondylitis ankylosans, Thorakalbereich
M32.0	AM-induz systemischer Lupus erythematoses	M45.05	Spondylitis ankylosans, Thorakolumbalbereich
M32.1	Syst Lupus erythematoses m Bet Org/Organsyst	M45.06	Spondylitis ankylosans, Lumbalbereich
M32.8	Sonst Formen syst Lupus erythematoses	M45.07	Spondylitis ankylosans, Lumbosakralbereich
M32.9	Systemischer Lupus erythematoses, nnbez	M45.08	Spondylitis ankylosans, Sakral-/Sakrokokzygealbereich
M33.2	Polymyositis	M45.09	Spondylitis ankylosans, nnbez Lokalisation

DRG E76**Tuberkulose oder Pneumothorax**

Hauptdiagnose in Tabelle E76-1 oder Nebendiagnose in Tabelle E76-2 und Verweildauer > 14 Tage

DRG E76A**Tuberkulose, mehr als 14 Belegungstage, bei Besiedlung oder Infektion mit multiresistenten Erregern oder Alter < 16 Jahre oder komplizierende Prozedur oder mit äusserst schweren CC**

Verweildauer > 14 Tage und (Nebendiagnose in Tabelle E76-2 oder Hauptdiagnose in Tabelle E76-3) und (Diagnose in Tabelle E76-4 oder Alter < 16 Jahre oder Komplizierende Prozeduren oder PCCL > 3)

DRG E76B**Tuberkulose, mehr als 14 Belegungstage, ausser bei Besiedlung oder Infektion mit multiresistenten Erregern, Alter > 15 Jahre, ohne komplizierende Prozedur, ohne äusserst schwere CC**

Verweildauer > 14 Tage und (Nebendiagnose in Tabelle E76-2 oder Hauptdiagnose in Tabelle E76-3)

DRG E76C**Tuberkulose bis 14 Belegungstage, mit äusserst schwere oder schwere CC**

PCCL > 2 und (Nebendiagnose in Tabelle E76-2 oder Hauptdiagnose in Tabelle E76-3)

DRG E76D**Tuberkulose bis 14 Belegungstage, ohne äusserst schwere oder schwere CC oder Pneumothorax****Diagnose E76-1**

A15.0	LuTB, d mikr Unt Sput ges, m/o Nachw d Kult o molbiol Verf	A17.9	Tuberkulose des Nervensystems, nnbez
A15.1	Lungentuberkulose, nur durch Kultur gesichert	A18.2	Tuberkulose peripherer Lymphknoten
A15.2	Lungentuberkulose, histologisch gesichert	A18.8	Tuberkulose sonstiger nbez Organe
A15.3	LungenTB, durch so u nnbez Untersuchungsverf gesichert	A19.0	Akute Miliartuberkulose einer einzel nbez Lokalisation
A15.4	TB intrathor Lymphknoten, bakt, molbiol od histol gesichert	A19.1	Akute Miliartuberkulose mehrerer Lokalisationen
A15.5	TB Larynx, Trach u Bronch, bakt, molbiol od histol gesichert	A19.2	Akute Miliartuberkulose, nnbez
A15.6	Tuberkulöse Pleuritis, bakt, molbiol od histol gesichert	A19.8	Sonstige Miliartuberkulose
A15.7	Primäre TB Atmungsorgane, bakt, molbiol od histol gesichert	A19.9	Miliartuberkulose, nnbez
A15.8	Sonst TB Atmungsorgane, bakt, molbiol od histol gesichert	A31.0	Infektion Lunge durch sonstige Mykobakterien
A15.9	Nnbez TB Atmungsorgane, bakt, molekbiol od histol gesich	A43.0	Pulmonale Nokardiose
A16.0	Lungentuberkulose, bakt, molbiol u histol n gesichert	J65	Pneumokoniose in Verbindung m Tuberkulose
A16.1	Lungentuberkulose, bakt, molbiol u hist Unt n durchgef	J93.0	Spontaner Spannungspneumothorax
A16.2	LungenTB oh Angabe bakt, molekularbiolog od histol Sicher	J93.1	Sonstiger Spontanpneumothorax
A16.3	TB intrathorak LK oh Ang bakt, molekularbiol od hist Sicher	J93.8	Sonstiger Pneumothorax
A16.4	TB Larynx/Trach/Bronch oh Ang bakt, molekbiol od hist Sich	J93.9	Pneumothorax, nnbez
A16.5	Tuberkulöse Pleuritis oh Ang bakt, molekbiol od hist Sich	J95.80	latrog Pneumothor
A16.7	Prim TB AtmOrg oh Ang bakt, molekularbiol od hist Sich	J98.2	Interstitielles Emphysem
A16.8	Sonst TB AtmOrg oh Ang bakt, molekularbiolog od hist Sich	S27.0	Traumatischer Pneumothorax
A16.9	Nnbez TB AtmOrg oh Ang bakt, molekbiol od hist Sich	S27.1	Traumatischer Hämatothorax
A17.0	Tuberkulöse Meningitis	S27.2	Traumatischer Hämatothorax
A17.1	Meningeales Tuberkulom	T79.7	Traumatisches subkutanes Emphysem
A17.8	Sonstige Tuberkulose Nervensystem		

Nebendiagnose E76-2

A15.0	LuTB, d mikr Unt Sput ges, m/o Nachw d Kult o molbiol Verf	A15.7	Primäre TB Atmungsorgane, bakt, molbiol od histol gesichert
A15.1	Lungentuberkulose, nur durch Kultur gesichert	A15.8	Sonst TB Atmungsorgane, bakt, molbiol od histol gesichert
A15.2	Lungentuberkulose, histologisch gesichert	A15.9	Nnbez TB Atmungsorgane, bakt, molekbiol od histol gesich
A15.3	LungenTB, durch so u nnbez Untersuchungsverf gesichert	A19.0	Akute Miliartuberkulose einer einzel nbez Lokalisation
A15.4	TB intrathor Lymphknoten, bakt, molbiol od histol gesichert	A19.1	Akute Miliartuberkulose mehrerer Lokalisationen
A15.5	TB Larynx, Trach u Bronch, bakt, molbiol od histol gesichert	A19.2	Akute Miliartuberkulose, nnbez
A15.6	Tuberkulöse Pleuritis, bakt, molbiol od histol gesichert		

Hauptdiagnose E76-3

A15.0	LuTB, d mikr Unt Sput ges, m/o Nachw d Kult o molbiol Verf	A16.8	Sonst TB AtmOrg oh Ang bakt, molekularbiolog od hist Sich
A15.1	Lungentuberkulose, nur durch Kultur gesichert	A16.9	Nnbez TB AtmOrg oh Ang bakt, molekbiol od hist Sich
A15.2	Lungentuberkulose, histologisch gesichert	A17.0	Tuberkulöse Meningitis
A15.3	LungenTB, durch so u nnbez Untersuchungsverf gesichert	A17.1	Meningeales Tuberkulom
A15.4	TB intrathor Lymphknoten, bakt, molbiol od histol gesichert	A17.8	Sonstige Tuberkulose Nervensystem
A15.5	TB Larynx, Trach u Bronch, bakt, molbiol od histol gesichert	A17.9	Tuberkulose des Nervensystems, nnbez
A15.6	Tuberkulöse Pleuritis, bakt, molbiol od histol gesichert	A18.2	Tuberkulose peripherer Lymphknoten
A15.7	Primäre TB Atmungsorgane, bakt, molbiol od histol gesichert	A18.8	Tuberkulose sonstiger nbez Organe
A15.8	Sonst TB Atmungsorgane, bakt, molbiol od histol gesichert	A19.0	Akute Miliartuberkulose einer einzel nbez Lokalisation
A15.9	Nnbez TB Atmungsorgane, bakt, molekbiol od histol gesich	A19.1	Akute Miliartuberkulose mehrerer Lokalisationen
A16.0	Lungentuberkulose, bakt, molbiol u histol n gesichert	A19.2	Akute Miliartuberkulose, nnbez
A16.1	Lungentuberkulose, bakt, molbiol u hist Unt n durchgef	A19.8	Sonstige Miliartuberkulose
A16.2	LungenTB oh Angabe bakt, molekularbiolog od histol Sicher	A19.9	Miliartuberkulose, nnbez
A16.3	TB intrathorak LK oh Ang bakt, molekularbiol od hist Sicher	A31.0	Infektion Lunge durch sonstige Mykobakterien
A16.4	TB Larynx/Trach/Bronch oh Ang bakt, molekbiol od hist Sich	A43.0	Pulmonale Nokardiose
A16.5	Tuberkulöse Pleuritis oh Ang bakt, molekbiol od hist Sich	J65	Pneumokoniose in Verbindung m Tuberkulose
A16.7	Prim TB AtmOrg oh Ang bakt, molekularbiol od hist Sich		

Diagnose E76-4

U82.0	Mycobact tubercul m Resist gg ein/mehr Erstrangmed	U82.2	Atyp Mykobakt/Nocardia m Res gg ein/mehr Erstrangmed
U82.1	Multi-Drug Resistant Tuberculosis [MDR-TB]		

ADRG E77**Andere Infektionen und Entzündungen der Atmungsorgane**

Hauptdiagnose in Tabelle E77-1

DRG E77A**Andere Infektionen und Entzündungen der Atmungsorgane mit komplexer Diagnose oder äusserst schweren CC oder komplizierender Prozedur, mit intensivmedizinischer Komplexbehandlung > 196 / 360 Punkten**

(Nebendiagnose in Tabelle E77-2 oder Nebendiagnose in Tabelle E77-3 oder Hauptdiagnose in Tabelle E77-4 oder PCCL > 3 oder Komplizierende Prozeduren) und (Prozedur in Tabelle E77-6 oder Prozedur in Tabelle E77-7)

DRG E77B**Andere Infektionen und Entzündungen der Atmungsorgane mit komplexer Diagnose bei Zustand nach Organtransplantation oder mit äusserst schweren CC, oder komplizierender Prozedur, ohne intensivmedizinische Komplexbehandlung > 196 / 360 Punkte**

(Nebendiagnose in Tabelle E77-2 oder Nebendiagnose in Tabelle E77-3 oder Hauptdiagnose in Tabelle E77-4 oder PCCL > 3 oder Komplizierende Prozeduren) und (Komplizierende Prozeduren oder Hauptdiagnose in Tabelle E77-4 und (Nebendiagnose in Tabelle E77-2 oder PCCL > 3))

DRG E77C**Andere Infektionen und Entzündungen der Atmungsorgane ohne komplexe Diagnose bei Zustand nach Organtransplantation oder äusserst schweren CC, ohne kompliz. Prozedur, ohne intensivmedizinische Komplexbehandlung > 196 / 360 Punkte, Alter < 16 Jahre**

(Nebendiagnose in Tabelle E77-2 oder Nebendiagnose in Tabelle E77-3 oder Hauptdiagnose in Tabelle E77-4 oder PCCL > 3 oder Komplizierende Prozeduren) und Alter < 16 Jahre

DRG E77D

Andere Infektionen und Entzündungen der Atmungsorgane ohne komplexe Diagnose bei Zustand nach Organtransplantation oder äusserst schweren CC, ohne kompliz. Prozedur, ohne intensivmedizinische Komplexbehandlung > 196 / 360 Punkte, Alter > 15 Jahre

Nebendiagnose in Tabelle E77-2 oder Nebendiagnose in Tabelle E77-3 oder Hauptdiagnose in Tabelle E77-4 oder PCCL > 3 oder Komplizierende Prozeduren

DRG E77E

Andere Infektionen und Entzündungen der Atmungsorgane ohne komplexe Diagnose, ohne äusserst schwere CC, ohne komplizierende Prozedur, Alter < 1 Jahr

Alter < 1 Jahr

DRG E77F

Andere Infektionen und Entzündungen der Atmungsorgane ohne komplexe Diagnose, ohne äusserst schwere CC, ohne komplizierende Prozedur, Alter > 0 Jahre, mit schweren CC oder bei Para-/Tetraplegie

PCCL > 2 oder Diagnose in Tabelle E77-5

DRG E77G

Andere Infektionen und Entzündungen der Atmungsorgane ohne komplexe Diagnose, ohne äusserst schwere CC, ohne komplizierende Prozedur, Alter > 0 Jahre, ohne schwere CC, ausser bei Para-/Tetraplegie

Hauptdiagnose E77-1

A06.5	Lungenabszess durch Amöben	J12.8	Pneumonie d sonstige Viren
A20.2	Lungenpest	J12.9	Viruspneumonie, nnbez
A21.2	Pulmonale Tularämie	J13	Pneumonie d Streptococcus pneumoniae
A22.1	Lungenmilzbrand	J14	Pneumonie d Haemophilus influenzae
A42.0	Aktinomykose der Lunge	J15.0	Pneumonie d Klebsiella pneumoniae
A48.1	Legionellose mit Pneumonie	J15.1	Pneumonie d Pseudomonas
A48.2	Legionellose ohne Pneumonie [Pontiac-Fieber]	J15.2	Pneumonie d Staphylokokken
A70	Infektionen d Chlamydia psittaci	J15.3	Pneumonie d Streptokokken Gruppe B
B01.2	Varizellen-Pneumonie	J15.4	Pneumonie d sonstige Streptokokken
B05.2	Masern, kompliziert durch Pneumonie	J15.5	Pneumonie d Escherichia coli
B25.0	Pneumonie durch Zytomegalieviren	J15.6	Pneumonie d and aerobe gramnegative Bakterien
B33.0	Pleurodynia epidemica	J15.7	Pneumonie d Mycoplasma pneumoniae
B37.1	Kandidose der Lunge	J15.8	Sonstige bakterielle Pneumonie
B38.0	Akute Kokzidioidomykose Lunge	J15.9	Bakterielle Pneumonie, nnbez
B38.1	Chronische Kokzidioidomykose der Lunge	J16.0	Pneumonie d Chlamydien
B38.2	Kokzidioidomykose der Lunge, nnbez	J16.8	Pneumonie d sonstige nbez Infektionserreger
B40.0	Akute Blastomykose der Lunge	J18.0	Bronchopneumonie, nnbez
B40.1	Chronische Blastomykose der Lunge	J18.1	Lobärpneumonie, nnbez
B40.2	Blastomykose der Lunge, nnbez	J18.8	Sonstige Pneumonie, Erreger nnbez
B42.0	Sporotrichose der Lunge	J18.9	Pneumonie, nnbez
B44.0	Invasive Aspergillose der Lunge	J69.0	Pneumonie d Nahrung od Erbrochenes
B44.1	Sonstige Aspergillose der Lunge	J69.1	Pneumonie d Öle u Extrakte
B45.0	Kryptokokkose der Lunge	J69.8	Pneumonie d sonst feste u flüssige Substanzen
B46.0	Mukormykose der Lunge	J85.0	Gangrän u Nekrose Lunge
B58.3	Toxoplasmose Lunge	J85.1	Abszess d Lunge m Pneumonie
B59	Pneumozystose	J85.2	Abszess d Lunge oh Pneumonie
B66.4	Paragonimiasis	J85.3	Abszess d Mediastinum
B67.1	Echinococc-granul-Inf [zyst Echinokok] Lunge	J86.0	Pyothorax m Fistel
J09	Grippe durch bestimmte nachgewiesene Influenzaviren	J86.9	Pyothorax oh Fistel
J10.0	Grippe m Pneumonie, Influenzaviren nachg	J92.0	Pleuraplaques m Nachweis von Asbest
J11.0	Grippe m Pneumonie, Viren nicht nachgewiesen	J92.9	Pleuraplaques oh Nachweis von Asbest
J12.0	Pneumonie d Adenoviren	J94.1	Fibrothorax
J12.1	Pneumonie d Resp-Sync-Vir [RS-V]	R76.1	Abnorme Reaktion auf Tuberkulintest
J12.2	Pneumonie d Parainfluenzaviren	U04.9	Schweres akutes respiratorisches Syndr [SARS] nnbez
J12.3	Pneumonie durch humanes Metapneumovirus	Z03.0	Beobachtung b Verdacht auf Tuberkulose

Nebendiagnose E77-2

Z94.0	Zustand nach Nierentransplantation	Z94.4	Zustand nach Lebertransplantation
Z94.1	Zustand nach Herztransplantation	Z94.80	Z n hämatopoet StammzTx oh ggw ImmSupp
Z94.2	Zustand nach Lungentransplantation	Z94.81	Z n hämatopoet StammzTx m ggw ImmSupp
Z94.3	Zustand nach Herz-Lungen-Transplantation	Z94.88	Z n sonst Organ-/GewebeTx

Nebendiagnose E77-3

Q87.0	Angeb FehlbildSynd m vorwiegender Beteiligung Gesicht	Q87.4	Marfan-Syndrom
Q87.1	Angeb FehlbildSynd vorw m Kleinwuchs einherg	Q87.5	Sonst angeb FehlbildSynd m sonst Skelettveränderungen
Q87.2	Angeb FehlbildSynd m vorwiegend Beteiligung Extrem	Q87.8	Sonst nbez angeborene Fehlbildungssynde, aonkl
Q87.3	Angeb FehlbSynd m verm GewWachstum früh Kindesalter		

Hauptdiagnose E77-4

A06.5	Lungenabszess durch Amöben	B44.1	Sonstige Aspergillose der Lunge
A20.2	Lungenpest	B59	Pneumozystose
A21.2	Pulmonale Tularämie	J12.1	Pneumonie d Resp-Sync-Vir [RS-V]
A22.1	Lungenmilzbrand	J85.0	Gangrän u Nekrose Lunge
A42.0	Aktinomykose der Lunge	J85.1	Abszess d Lunge m Pneumonie
A48.1	Legionellose mit Pneumonie	J85.2	Abszess d Lunge oh Pneumonie
B25.0	Pneumonie durch Zytomegalieviren	J85.3	Abszess d Mediastinums
B37.1	Kandidose der Lunge	J86.0	Pyothorax m Fistel
B44.0	Invasive Aspergillose der Lunge	J86.9	Pyothorax oh Fistel

Diagnose E77-5

G04.1	Tropische spastische Paraplegie	G82.42	Spast Tetrapares u Tetrapleg, chron kompl QSL
G82.02	Schlaff Parapares u Parapleg, chron kompl QSL	G82.43	Spast Tetrapares u Tetrapleg, chron inkompl QSL
G82.03	Schlaff Parapares u Parapleg, chron inkompl QSL	G82.49	Spast Tetrapares u Tetrapleg, nbez
G82.09	Schlaff Parapares u Parapleg, nbez	G82.52	Tetrapares u Tetrapleg, nbez, chron kompl QSL
G82.12	Spast Parapares u Parapleg, chron kompl QSL	G82.53	Tetrapares u Tetrapleg, nbez, chron inkompl QSL
G82.13	Spast Parapares u Parapleg, chron inkompl QSL	G82.59	Tetrapares u Tetrapleg, nbez
G82.19	Spast Parapares u Parapleg, nbez	G95.1	Vaskuläre Myelopathien
G82.22	Parapares u Parapleg, nbez, chron kompl QSL	G95.2	Rückenmarkskompression, nbez
G82.23	Parapares u Parapleg, nbez, chron inkompl QSL	G95.80	HarnblasLähm b Schädig ob motor Neuron [UMNL]
G82.29	Parapares u Parapleg, nbez	G95.81	HarnblasLähm b Schädig unt motor Neuron [LMNL]
G82.32	Schlaff Tetrapares u Tetrapleg, chron kompl QSL	G95.9	KH Rückenmark, nbez
G82.33	Schlaff Tetrapares u Tetrapleg, chron inkompl QSL	P11.51	Geburtsverletzung Wirbelsäule u RM m chron QSL
G82.39	Schlaff Tetrapares u Tetrapleg, nbez		

Prozedur E77-6

89.13.61†↔	Intmd Kmplbh i Knds (Bssprz), 197 bs 392 Afpwkt	89.13.73†↔	Intmd Kmplbh i Knds (Bssprz), 3431 bs 3920 Afpwkt
89.13.62†↔	Intmd Kmplbh i Knds (Bssprz), 393 bs 588 Afpwkt	89.13.74†↔	Intmd Kmplbh i Knds (Bssprz), 3921 bs 4410 Afpwkt
89.13.63†↔	Intmd Kmplbh i Knds (Bssprz), 589 bs 784 Afpwkt	89.13.75†↔	Intmd Kmplbh i Knds (Bssprz), 4411 bs 4900 Afpwkt
89.13.64†↔	Intmd Kmplbh i Knds (Bssprz), 785 bs 980 Afpwkt	89.13.76†↔	Intmd Kmplbh i Knds (Bssprz), 4901 bs 5880 Afpwkt
89.13.65†↔	Intmd Kmplbh i Knds (Bssprz), 981 bs 1176 Afpwkt	89.13.77†↔	Intmd Kmplbh i Knds (Bssprz), 5881 bs 6860 Afpwkt
89.13.66†↔	Intmd Kmplbh i Knds (Bssprz), 1177 bs 1470 Afpwkt	89.13.78†↔	Intmd Kmplbh i Knds (Bssprz), 6861 bs 7840 Afpwkt
89.13.67†↔	Intmd Kmplbh i Knds (Bssprz), 1471 bs 1764 Afpwkt	89.13.79†↔	Intmd Kmplbh i Knds (Bssprz), 7841 bs 9800 Afpwkt
89.13.68†↔	Intmd Kmplbh i Knds (Bssprz), 1765 bs 2058 Afpwkt	89.13.80†↔	Intmd Kmplbh i Knds (Bssprz), 9801 bs 11760 Afpwkt
89.13.69†↔	Intmd Kmplbh i Knds (Bssprz), 2059 bs 2352 Afpwkt	89.13.81†↔	Intmd Kmplbh i Knds (Bssprz), 11761 bs 13720 Afpwkt
89.13.70†↔	Intmd Kmplbh i Knds (Bssprz), 2353 bs 2646 Afpwkt	89.13.82†↔	Intmd Kmplbh i Knds (Bssprz), 13721 bs 16660 Afpwkt
89.13.71†↔	Intmd Kmplbh i Knds (Bssprz), 2647 bs 2940 Afpwkt	89.13.83†↔	Intmd Kmplbh i Knds (Bssprz), 16661 bs 19600 Afpwkt
89.13.72†↔	Intmd Kmplbh i Knds (Bssprz), 2941 bs 3430 Afpwkt	89.13.84†↔	Intmd Kmplbh i Knds (Bssprz), 19601 u mhr Afpwkt

Prozedur E77-7

89.13.24†↔	Intmed Komplexbehandlung, 361 bis 552 Aufwpkt	89.13.34†↔	Intmed Komplexbehandlung, 3221 bis 3680 Aufwpkt
89.13.25†↔	Intmed Komplexbehandlung, 553 bis 828 Aufwpkt	89.13.35†↔	Intmed Komplexbehandlung, 3681 bis 4600 Aufwpkt
89.13.26†↔	Intmed Komplexbehandlung, 829 bis 1104 Aufwpkt	89.13.36†↔	Intmed Komplexbehandlung, 4601 bis 5520 Aufwpkt
89.13.27†↔	Intmed Komplexbehandlung, 1105 bis 1380 Aufwpkt	89.13.37†↔	Intmed Komplexbehandlung, 5521 bis 7360 Aufwpkt
89.13.28†↔	Intmed Komplexbehandlung, 1381 bis 1656 Aufwpkt	89.13.38†↔	Intmed Komplexbehandlung, 7361 bis 9200 Aufwpkt
89.13.29†↔	Intmed Komplexbehandlung, 1657 bis 1932 Aufwpkt	89.13.39†↔	Intmed Komplexbehandlung, 9201 bis 11040 Aufwpkt
89.13.30†↔	Intmed Komplexbehandlung, 1933 bis 2208 Aufwpkt	89.13.40†↔	Intmed Komplexbehandlung, 11041 bis 13800 Aufwpkt
89.13.31†↔	Intmed Komplexbehandlung, 2209 bis 2484 Aufwpkt	89.13.41†↔	Intmed Komplexbehandlung, 13801 bis 16560 Aufwpkt
89.13.32†↔	Intmed Komplexbehandlung, 2485 bis 2760 Aufwpkt	89.13.42†↔	Intmed Komplexbehandlung, 16561 bis 19320 Aufwpkt
89.13.33†↔	Intmed Komplexbehandlung, 2761 bis 3220 Aufwpkt	89.13.43†↔	Intmed Komplexbehandlung, 19321 und mehr Aufwpkt

ADRGs 901, 902**OR-Prozeduren ohne Bezug**

OR-Prozeduren ohne Bezug

DRGs 901A, 901B, 901C, 901D, 902Z

MDC 05

Krankheiten und Störungen des Kreislaufsystems

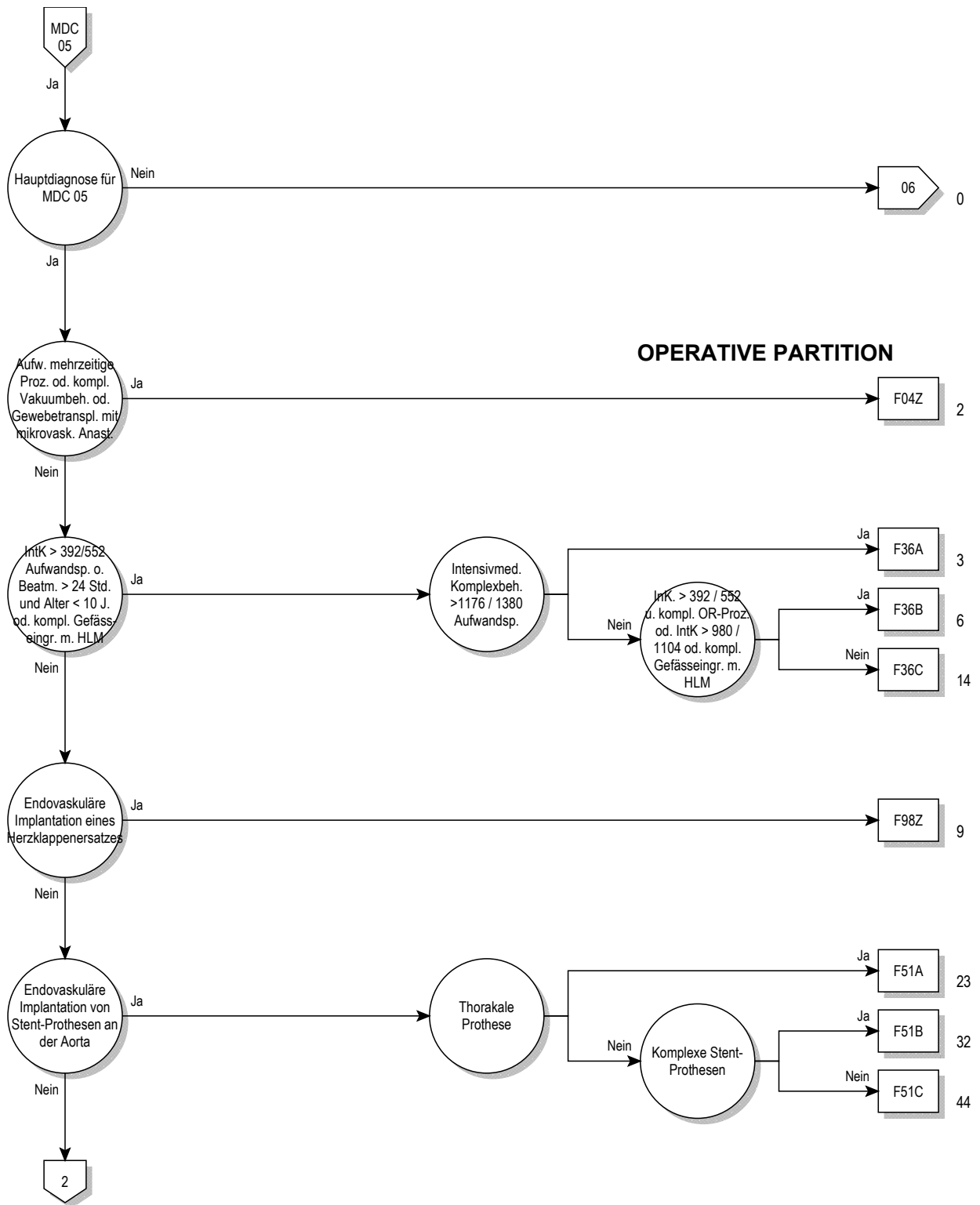

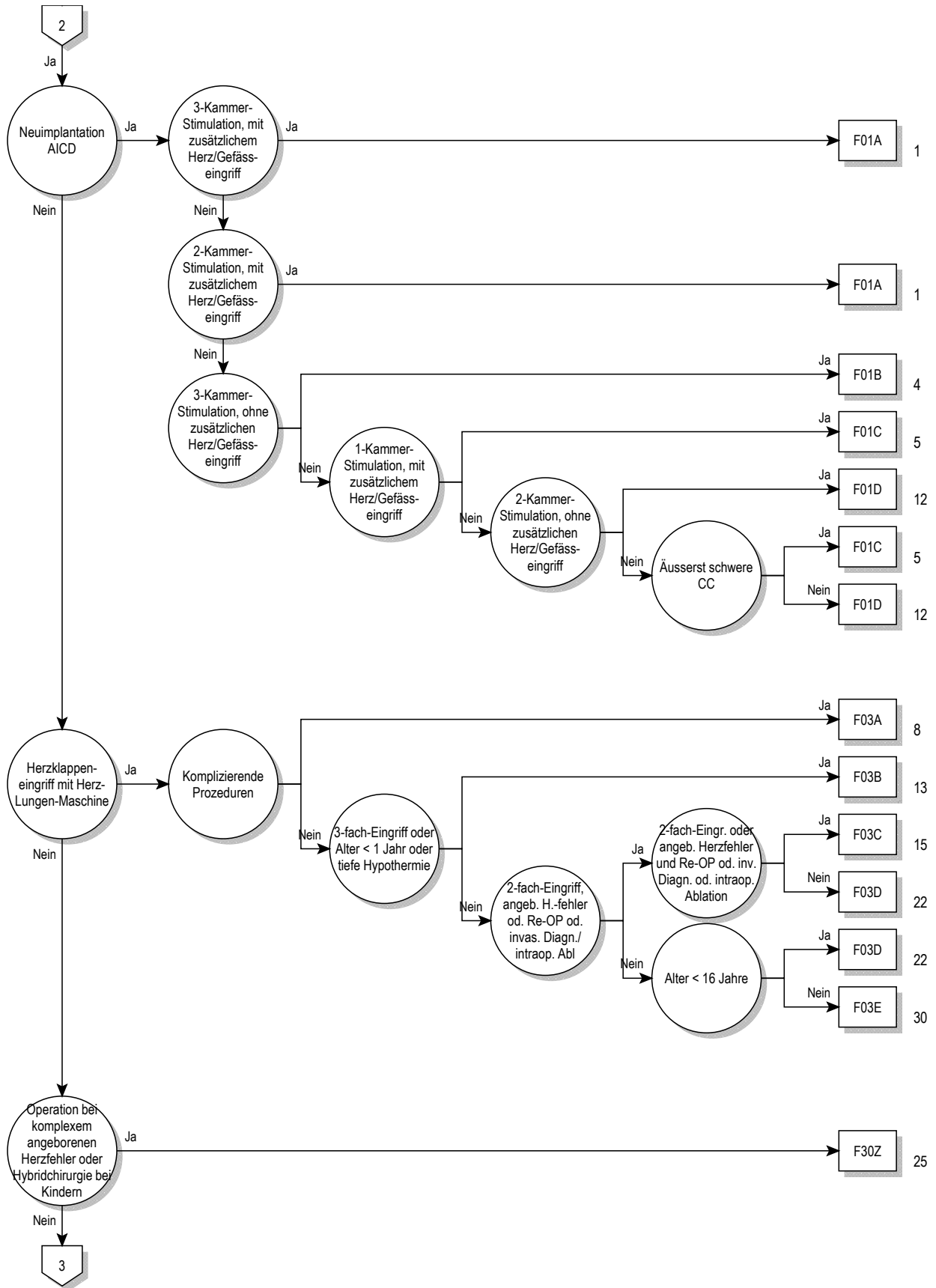

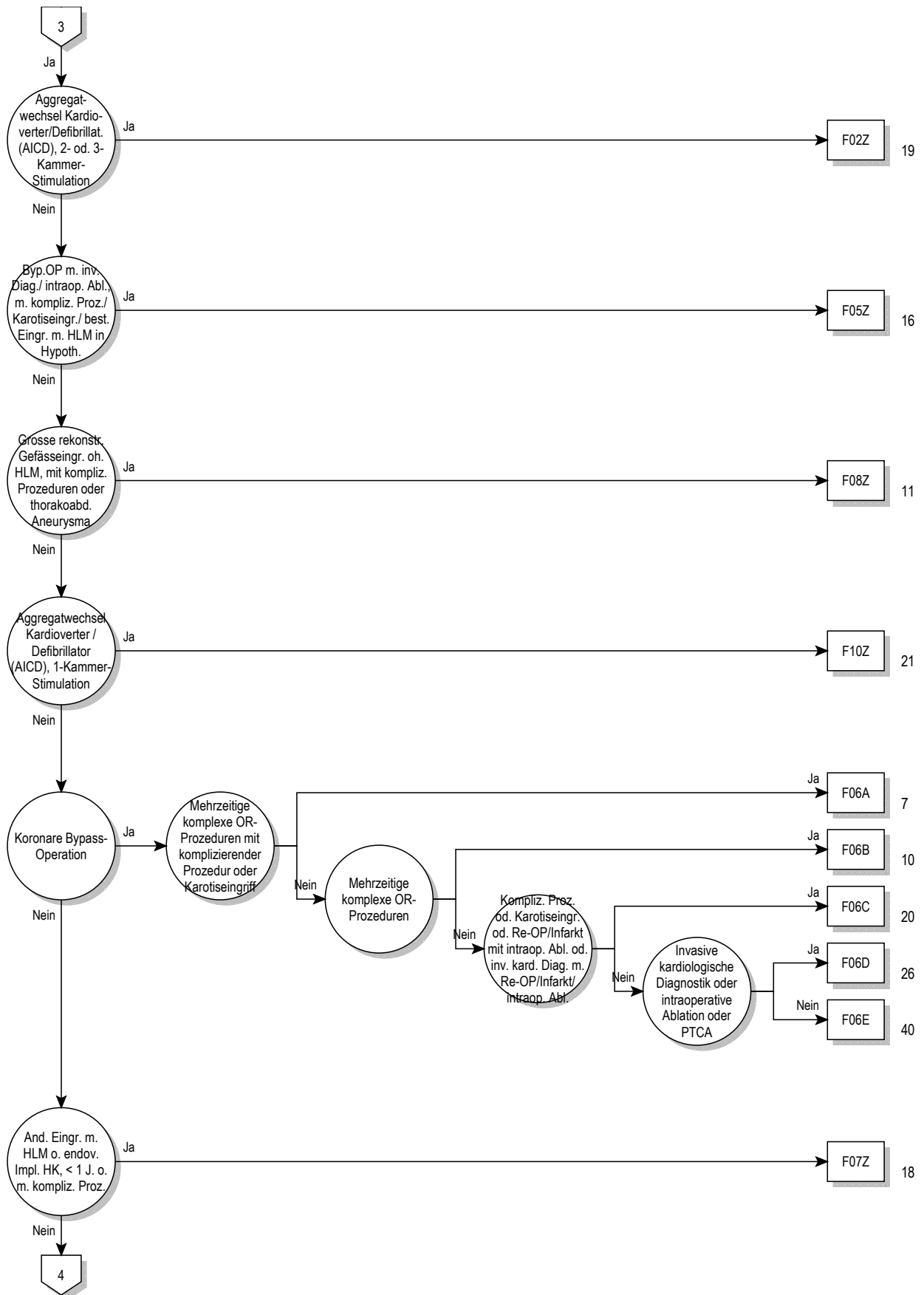

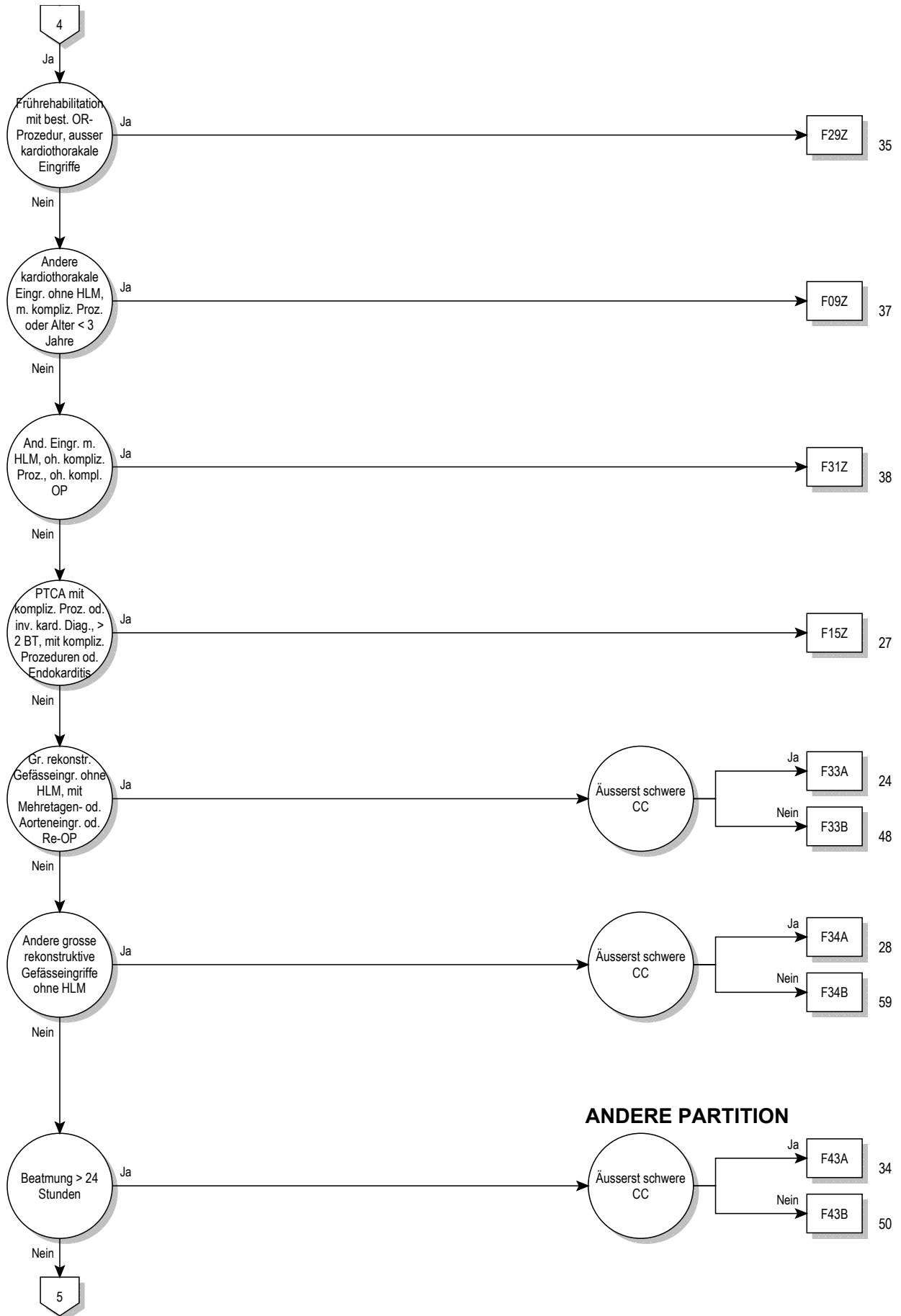

05

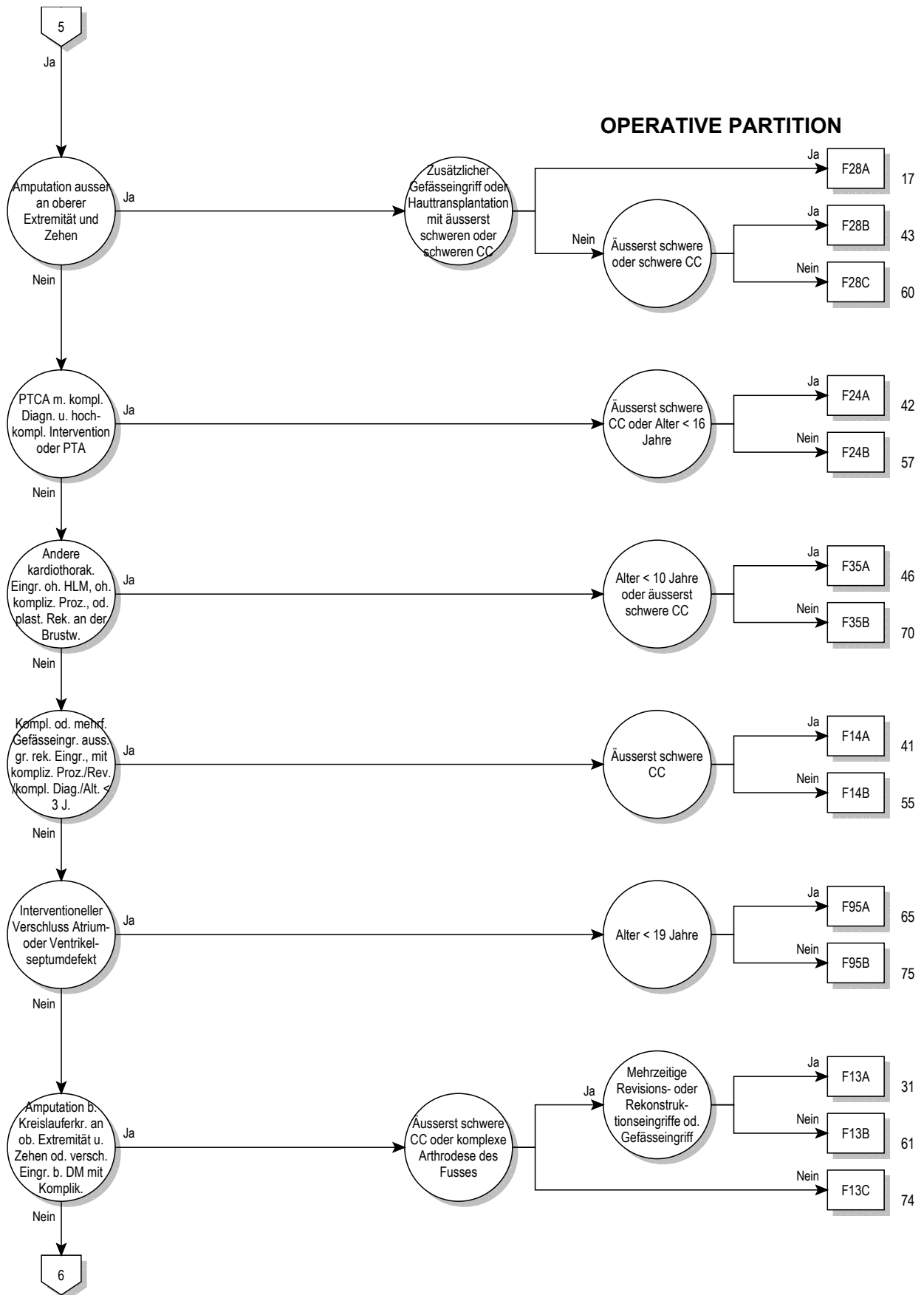

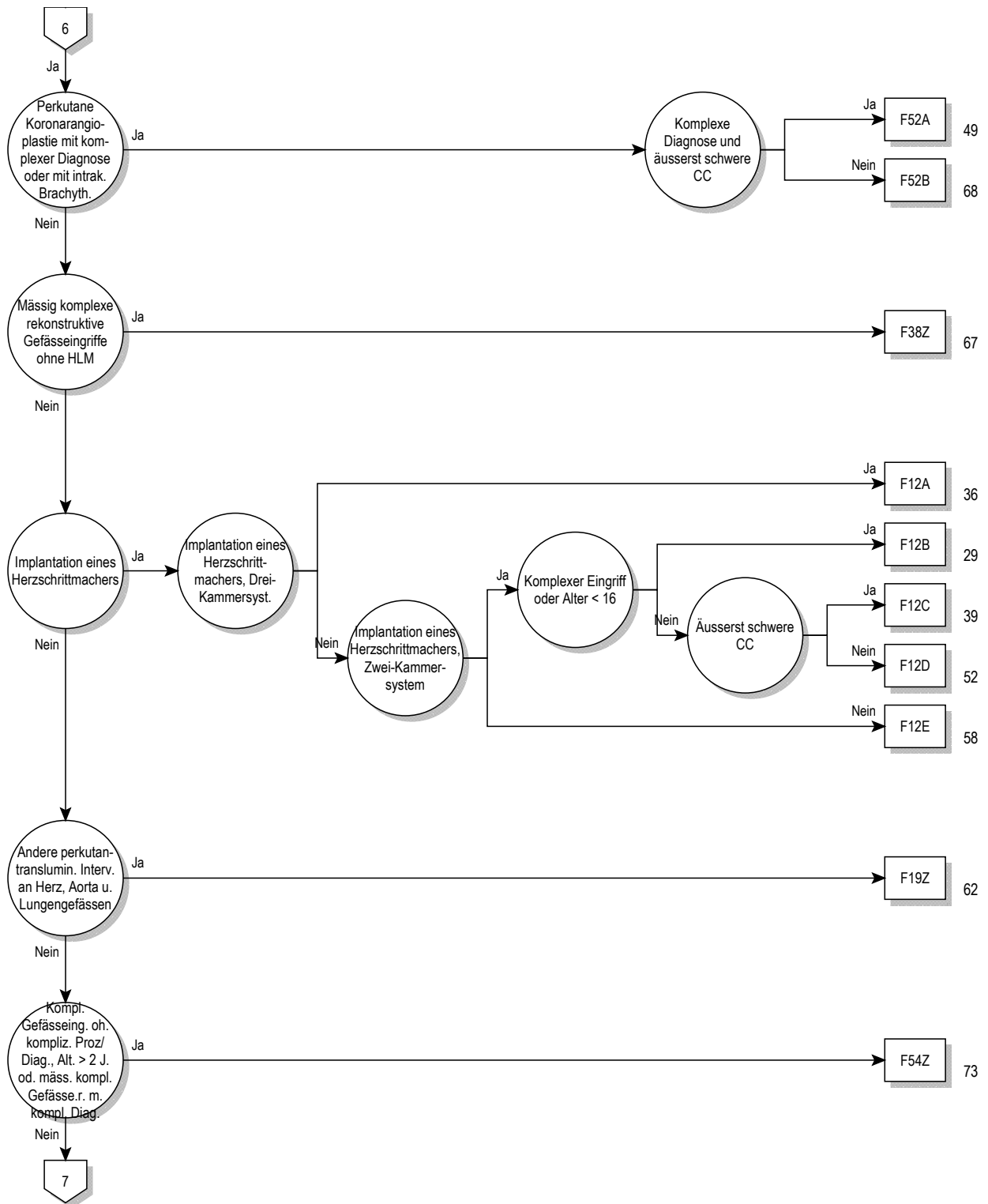

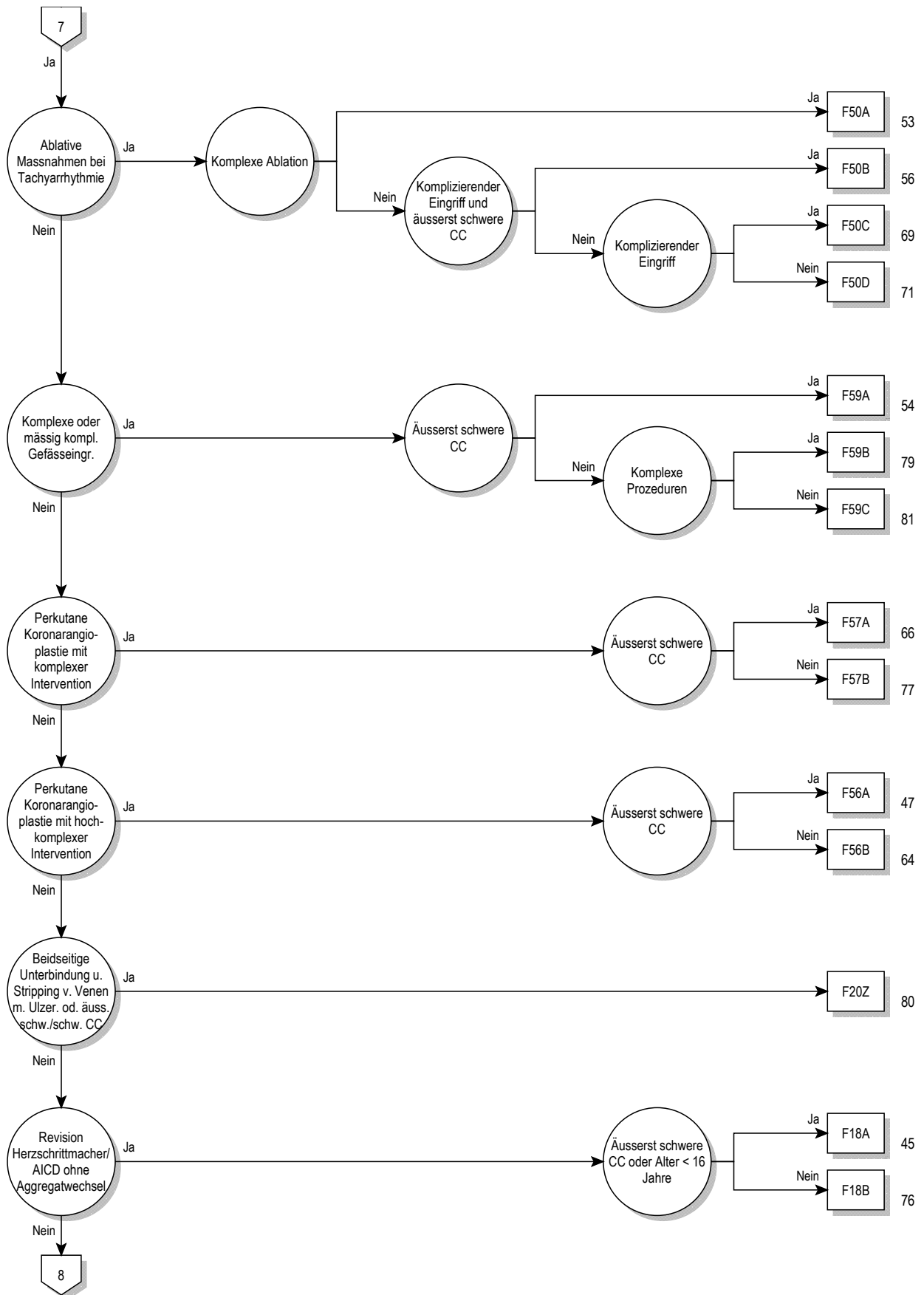

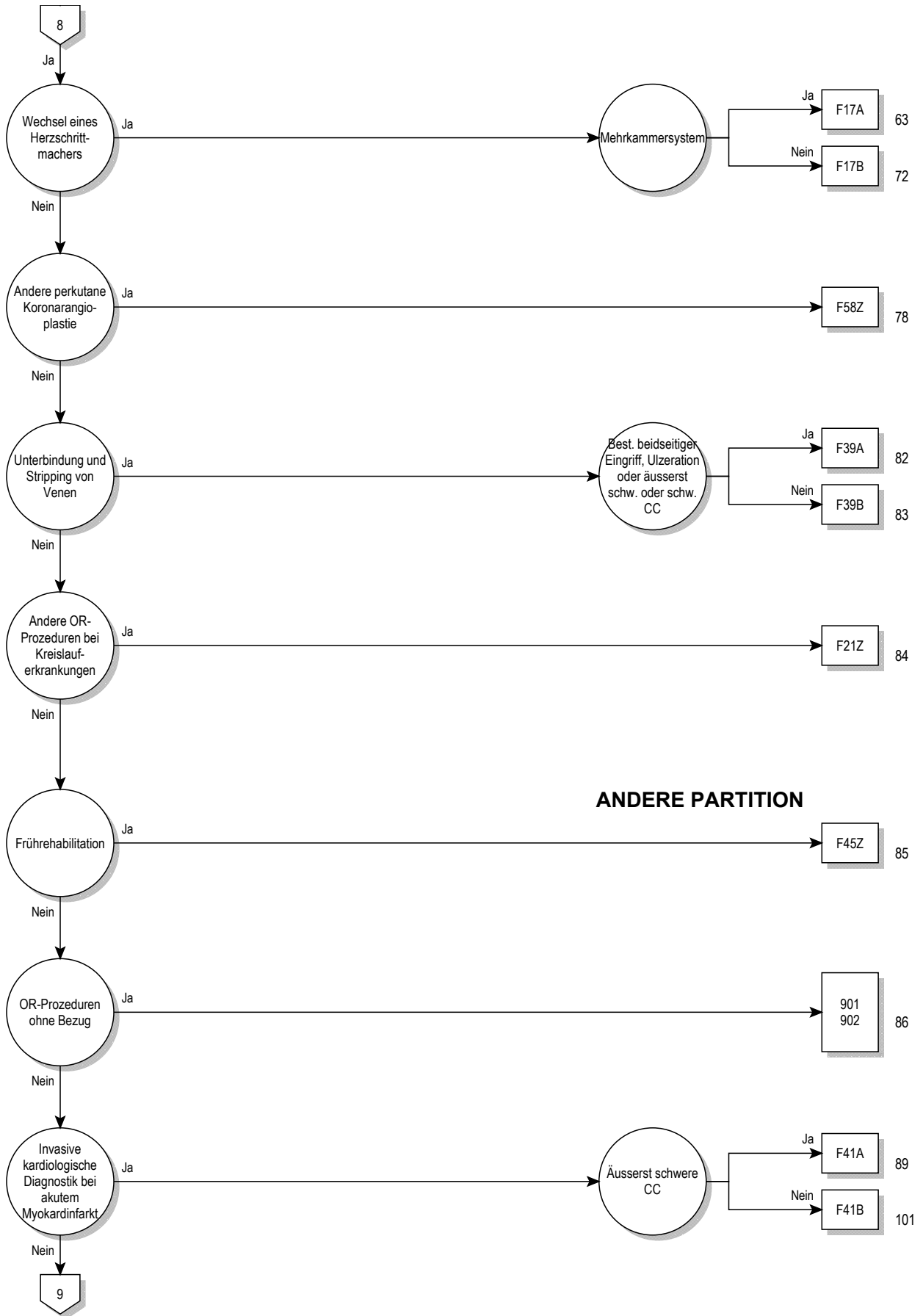

05

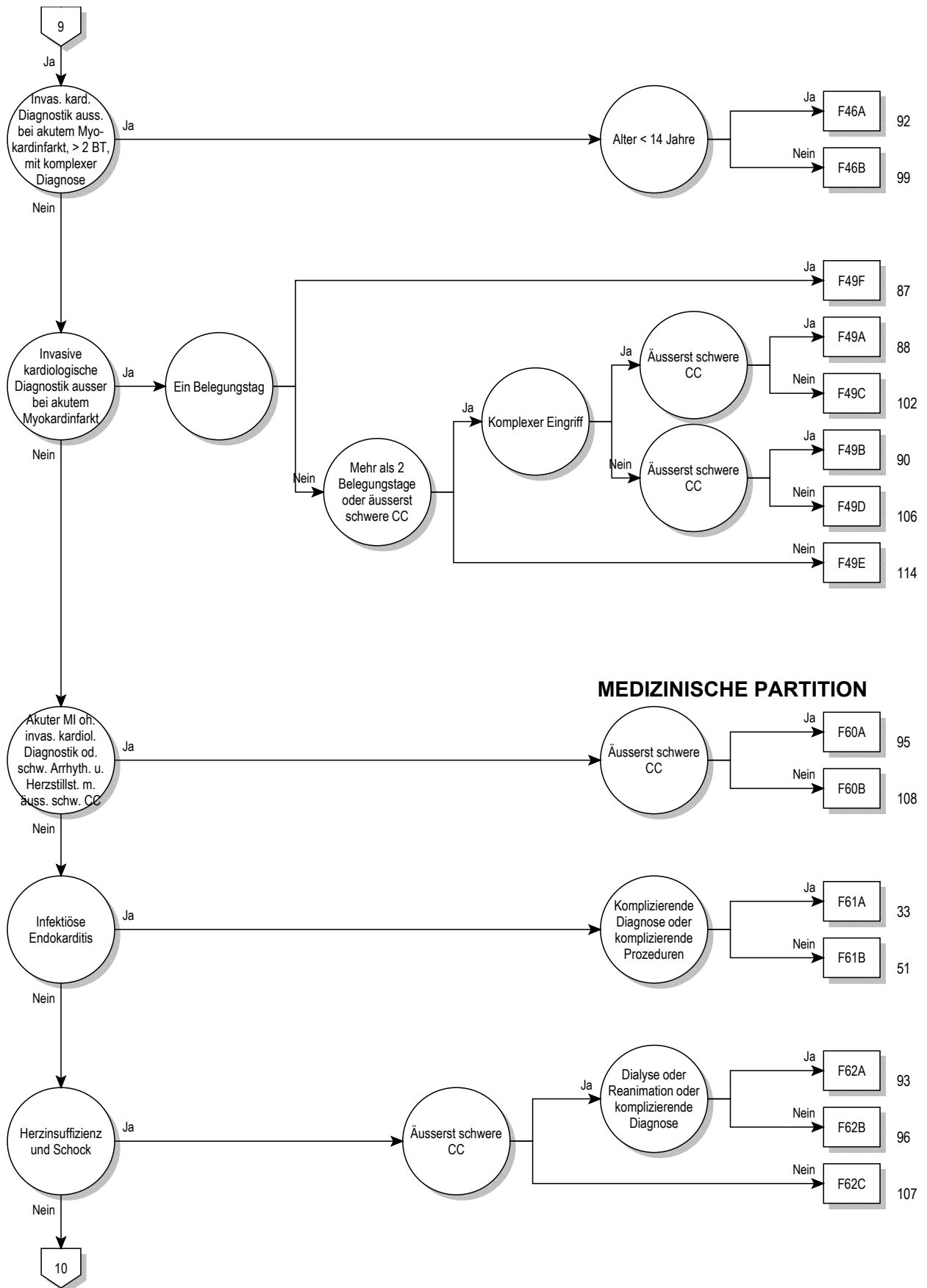

MEDIZINISCHE PARTITION

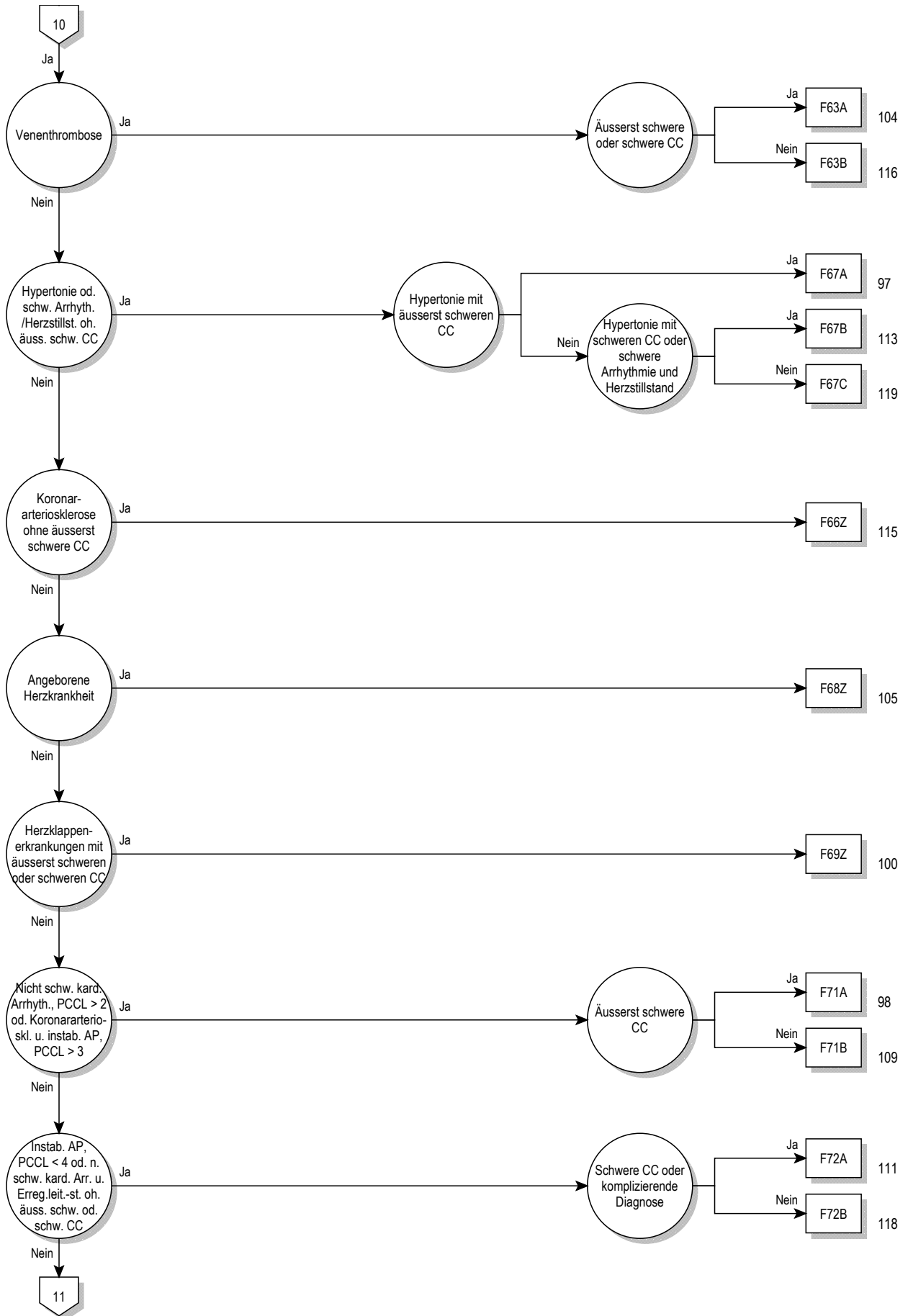

05

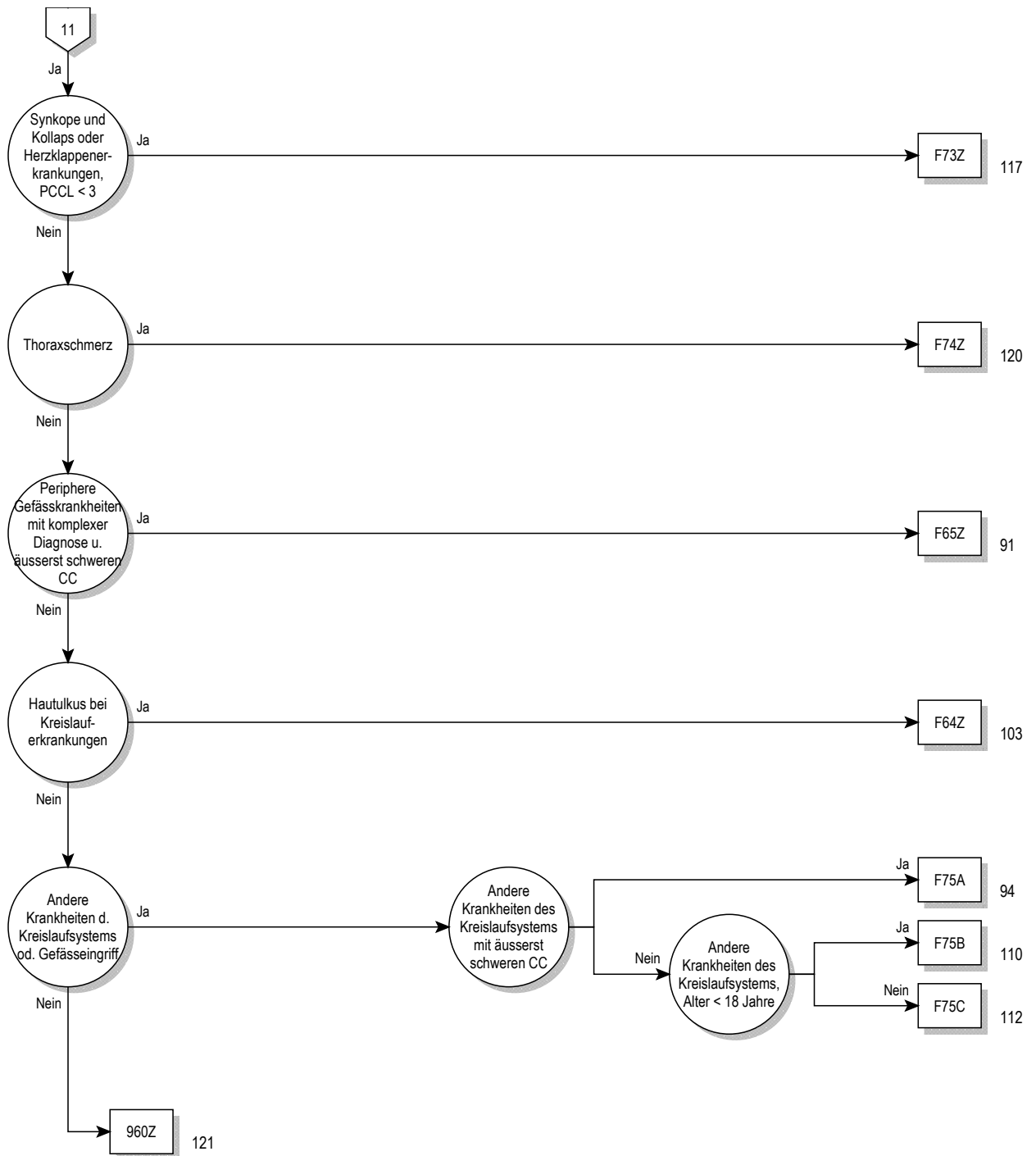

Entscheidungslogik MDC 05

Hauptdiagnose in Tabelle MDC05-0 oder Prozedur in Tabelle MDC05-1 oder MDC ist gleich 05 und Definition der Basis-DRG F36

Hauptdiagnose für MDC 05 (MDC05-0)

A39.5	Herzkrankheit durch Meningokokken	I10.90	Essentielle Hypertonie, nnbez: Oh Ang hypertensive Krise
A52.0	Kardiovaskuläre Syphilis	I10.91	Essentielle Hypertonie, nnbez: M Angabe hypertensive Krise
B33.2	Karditis durch Viren	I11.00	Hypertens HerzKH m (kongest) Herzinsuff, oA hypert Kris
B37.6	Candida-Endokarditis	I11.01	Hypert HerzKH m (kongest) Helnsuff, m Ang hypert Kris
B57.0	Akute Chagas-Krankheit mit Herzbeteiligung	I11.90	Hypertens HerzKH oh (kongest) Herzinsuff, oA hypert Kris
B57.2	Chagas-Krankheit (chronisch) mit Herzbeteiligung	I11.91	Hypert HerzKH oh (kongest) Helnsuff, m Ang hypert Kris
C38.0	Bösartige Neubildung: Herz	I13.00	Hypertens He-/NierKH m (kgst) Herzinsuff, oA hypert Kris
C45.2	Mesotheliom Perikard	I13.01	Hypert He-/NierKH m (kgst) Herzinsuff, m Ang hypert Kris
D15.1	Gutartige Neubildung Herz	I13.20	Hypert He-/NierKH m (kgst) He-/NierInsuff, oA hypertens Kris
E10.50	Prim insabh DM [T-1-Diab] m periph vask Kompl, n entgl b	I13.21	Hypert He-/NierKH m (kgst) Helnsuff u NI, m Ang hypert Kris
E10.51	Prim insabh DM [T-1-Diab] m periph vask Kompl, entgl bez	I13.90	Hypertens Herz- u NierenKH, nnbez, oA hypertens Kris
E11.50	N prim insabh DM [T-2-Diab] m periph vask Kompl, n entgl bez	I13.91	Hypert Herz-/NierenKH, nnbez, m Ang hypert Kris
E11.51	N prim insabh DM [T-2-Diab] m periph vask Kompl, entgl b	I15.00	Renovask Hypert, oA hypertens Kris
E12.50	DM iVm Fehl-/Mangelernähr m periph vask Kompl, n entgl b	I15.01	Renovask Hypert, m Ang hypert Kris
E12.51	DM iVm Fehl-/Mangelernähr m periph vask Kompl, entgl bez	I15.10	Hypert aFv sonst NierenKH, oA hypertens Kris
E13.50	So nbez Diab mell m periph vask Kompl, n entgl bez	I15.11	Hypert Folge v sonst NierenKH, m Ang hypert Kris
E13.51	So nbez Diab mell m periph vask Kompl, entgl bez	I15.20	Hypert aFv endokr KH, oA hypertens Kris
E14.50	Nnbez Diab mell m periph vask Kompl, n entgl bez	I15.21	Hypert Folge v endokr KH, m Ang hypert Kris
E14.51	Nnbez Diab mell m periph vask Kompl, entgl bez	I15.80	Sonst sek Hypert, oA hypertensi Krise
F45.30	Somatof auton Fktstör, Herz-/Kreislaufsyst	I15.81	Sonst sek Hypert, m Ang hypert Kris
G90.00	Karotissinus-Syndrom (Synkope)	I15.90	Sek Hypert, nnbez, oA hypertens Kris
I01.0	Akute rheumatische Perikarditis	I15.91	Sek Hypert, nnbez, m Ang hypert Kris
I01.1	Akute rheumatische Endokarditis	I20.0	Instabile Angina pectoris
I01.2	Akute rheumatische Myokarditis	I20.1	Ang pect m nachgewiesenem Koronarspasmus
I01.8	Sonstige akute rheumatische HerzKH	I20.8	Sonstige Formen Angina pectoris
I01.9	Akute rheumatische Herzkrankheit, nnbez	I20.9	Angina pectoris, nnbez
I02.0	Rheumatische Chorea m Herzbeteiligung	I21.0	Akuter transmuraler Myokardinfarkt Vorderwand
I02.9	Rheumatische Chorea oh Herzbeteiligung	I21.1	Akuter transmuraler Myokardinfarkt Hinterwand
I05.0	Mitralklappenstenose	I21.2	Akuter transmuraler Myokardinf an sonst Lok
I05.1	Rheumatische Mitralklappeninsuffizienz	I21.3	Akuter transmuraler Myokardinf an nnbez Lok
I05.2	Mitralklappenstenose m Insuffizienz	I21.4	Akuter subendokardialer Myokardinfarkt
I05.8	Sonstige MitralklappenKH	I21.9	Akuter Myokardinfarkt, nnbez
I05.9	MitralklappenKH, nnbez	I22.0	Rezidivierender Myokardinfarkt Vorderwand
I06.0	Rheumatische Aortenklappenstenose	I22.1	Rezidivierender Myokardinfarkt Hinterwand
I06.1	Rheumatische Aortenklappeninsuffizienz	I22.8	Rezidivierender Myokardinfarkt an sonst Lok
I06.2	Rheum Aortenklappenstenose m Insuffizienz	I22.9	Rezidivierender Myokardinfarkt an nnbez Lok
I06.8	Sonstige rheumatische AortenklappenKH	I23.0	Hämoperikard als akut Kompl nach akut Myokardinf
I06.9	Rheumatische AortenklappenKH, nnbez	I23.1	ASD als akute Kompl nach akut Myokardinf
I07.0	Trikuspidalklappenstenose	I23.2	VSD als akute Kompl nach akut Myokardinf
I07.1	Trikuspidalklappeninsuffizienz	I23.3	Ruptur Herzwand oh Hämoperik als ak Kompl ak MI
I07.2	Trikuspidalklappenstenose m Insuffizienz	I23.4	Ruptur Chordae tendineae als ak Kompl ak MI
I07.8	Sonstige Trikuspidalklappenkrankheiten	I23.5	Papillarmuskelruptur als ak Kompl nach ak MI
I07.9	Trikuspidalklappenkrankheit, nnbez	I23.6	Thrombose Vorhof/HOhr/Kammer ak Kompl nach ak MI
I08.0	KH Mitral- u Aortenklappe, kombiniert	I23.8	Sonst akute Kompl nach akutem Myokardinf
I08.1	KH Mitral- u Trikuspidalklappe, kombiniert	I24.0	Koronarthrom oh nachfolgenden Myokardinf
I08.2	KH Aorten- u Trikuspidalklappe, kombiniert	I24.1	Postmyokardinfarkt-Syndrom
I08.3	KH Mitral-, Aorten- u Trikuspidalklappe, komb	I24.8	Sonst Formen der akuten ischämischen HerzKH
I08.8	Sonstige KH mehrere Herzklappen	I24.9	Akute ischämische KH, nnbez
I08.9	KH mehrere Herzklappen, nnbez	I25.0	Atheroskler Herz-Kreislauf-KH, so beschrieben
I09.0	Rheumatische Myokarditis	I25.10	Atheroskl HerzKH, oh hämodyn wirks Sten
I09.1	Rheumatische KH Endokard, Herzklappe nnbez	I25.11	Atheroskl HerzKH, 1-Gefässerkrank
I09.2	Chronische rheumatische Perikarditis	I25.12	Atheroskl HerzKH, 2-Gefässerkrank
I09.8	Sonstige nbez rheumatische HerzKH	I25.13	Atheroskl HerzKH, 3-Gefässerkrank
I09.9	Rheumatische HerzKH, nnbez	I25.14	Atheroskl HerzKH, Sten li Hauptstamm
I10.00	Benigne essentielle Hypertonie: Oh Ang hypertensive Krise	I25.15	Atheroskl HerzKH, m stenosis Bypass-Gef
I10.01	Benigne essentielle Hypertonie: M Ang hypertensive Krise	I25.16	Atherosklerotische HerzKH: Mit stenosierten Stents
I10.10	Maligne essentielle Hypertonie: Oh Ang hypertensive Krise	I25.19	Atheroskl HerzKH, nnbez
I10.11	Maligne essentielle Hypertonie: M Ang hypertensive Krise	I25.20	Alt Myokardinf, 29 T b unt 4 Mon zurücklieg

I25.21	Alt Myokardinf, 4 Mon b unt 1 J zurücklieg	I42.0	Dilatative Kardiomyopathie
I25.22	Alt Myokardinf, 1 J u läng zurücklieg	I42.1	Hypertrophische obstruktive Kardiomyopathie
I25.29	Alt Myokardinf, nnbez	I42.2	Sonstige hypertrophische Kardiomyopathie
I25.3	Herz (-Wand) -Aneurysma	I42.3	Eosinophile endomyokardiale KH
I25.4	Koronararterienaneurysma	I42.4	Endokardfibroelastose
I25.5	Ischämische Kardiomyopathie	I42.5	Sonstige restriktive Kardiomyopathie
I25.6	Stumme Myokardischämie	I42.6	Alkoholische Kardiomyopathie
I25.8	Sonst Formen chron ischämischen HerzKH	I42.7	Kardiomyopathie d AM od sonst exog Subst
I25.9	Chronische ischämische HerzKH, nnbez	I42.80	Arrhythmogene rechtsventr Kardiomyopathie [ARVCM]
I27.0	Primäre pulmonale Hypertonie	I42.88	Sonstige Kardiomyopathien
I27.1	Kyphoskoliotische Herzkrankheit	I42.9	Kardiomyopathie, nnbez
I27.20	Pulmonale Hypertonie bei chronischer Thromboembolie	I43.0	Kardiomyopathie b aokl inf u parasit KH
I27.28	Sonstige nbez sekundäre pulmonale Hypertonie	I43.1	Kardiomyopathie b StoffwechselKH
I27.8	Sonstige näher bezeichnete pulmonale Herzkrankheiten	I43.2	Kardiomyopathie b alimentären KH
I27.9	Pulmonale Herzkrankheit, nicht näher bezeichnet	I43.8	Kardiomyopathie b sonst aokl KH
I28.0	Arteriovenöse Fistel der Lungengefäße	I44.0	Atrioventrikulärer Block 1. Grades
I28.1	Aneurysma der A pulmonalis	I44.1	Atrioventrikulärer Block 2. Grades
I28.8	Sonstige näher bezeichnete Krankheiten der Lungengefäße	I44.2	Atrioventrikulärer Block 3. Grades
I28.9	Krankheit der Lungengefäße, nicht näher bezeichnet	I44.3	So u nnbez atrioventrikulärer Block
I30.0	Akute unspezifische idiopathische Perikarditis	I44.4	Linksanteriorer Faszikelblock
I30.1	Infektiöse Perikarditis	I44.5	Linksposteriorer Faszikelblock
I30.8	Sonstige Formen der akuten Perikarditis	I44.6	So u nnbez Faszikelblock
I30.9	Akute Perikarditis, nicht näher bezeichnet	I44.7	Linksschenkelblock, nnbez
I31.0	Chronische adhäsive Perikarditis	I45.0	Rechtsschenkelblock
I31.1	Chronische restriktive Perikarditis	I45.1	So u nnbez Rechtsschenkelblock
I31.2	Hämoperikard, anderenorts nicht klassifiziert	I45.2	Bifaszikulärer Block
I31.3	Perikarderguss (nichtentzündlich)	I45.3	Trifaszikulärer Block
I31.8	Sonstige näher bezeichnete Krankheiten des Perikards	I45.4	Unspezifischer intraventrikulärer Block
I31.9	Krankheit des Perikards, nicht näher bezeichnet	I45.5	Sonstiger nbez Herzblock
I32.0	Perikarditis bei aokl bakteriellen Krankheiten	I45.6	Präexzitations-Syndrom
I32.1	Perikarditis bei sonstigen aokl infektiösen u parasitären KH	I45.8	Sonstige nbez kardiale Erregungsleitungsstörungen
I32.8	Perikarditis bei sonstigen aokl Krankheiten	I45.9	Kardiale Erregungsleitungsstörung, nnbez
I33.0	Akute und subakute infektiöse Endokarditis	I46.0	Herzstillstand m erfolgreicher Wiederbelebung
I33.9	Akute Endokarditis, nicht näher bezeichnet	I46.1	Plötzlicher Herztod, so beschrieben
I34.0	Mitralklappeninsuffizienz	I46.9	Herzstillstand, nnbez
I34.1	Mitralklappenprolaps	I47.0	Ventrikuläre Arrhythmie d Re-entry
I34.2	Nichtrheumatische Mitralklappenstenose	I47.1	Supraventrikuläre Tachykardie
I34.80	Nichtrheum MitrKlapSten m MitrKlapInsuff	I47.2	Ventrikuläre Tachykardie
I34.88	Sonst nichtrheum MitralklappenKH	I47.9	Paroxysmale Tachykardie, nnbez
I34.9	Nichtrheumatische MitralklappenKH, nnbez	I48.00	VH-Flattern, paroxys
I35.0	Aortenklappenstenose	I48.01	VH-Flattern, chron
I35.1	Aortenklappeninsuffizienz	I48.09	VH-Flattern, nnbez
I35.2	Aortenklappenstenose m Insuffizienz	I48.10	VH-Flimmern, paroxys
I35.8	Sonstige AortenklappenKH	I48.11	VH-Flimmern, chron
I35.9	AortenklappenKH, nnbez	I48.19	VH-Flimmern
I36.0	Nichtrheumatische Trikuspidalklappenstenose	I49.0	Kammerflattern u Kammerflimmern
I36.1	Nichtrheum Trikuspidalklappeninsuffizienz	I49.1	Vorhofextrasystolie
I36.2	Nichtrheum Trikuspidalklappenstenose m Insuff	I49.2	AV-junktionale Extrasystolie
I36.8	Sonstige nichtrheumat TrikuspidalklappenKH	I49.3	Ventrikuläre Extrasystolie
I36.9	Nichtrheumatische TrikuspidalklappenKH, nnbez	I49.4	So u nnbez Extrasystolie
I37.0	Pulmonalklappenstenose	I49.5	Sick-Sinus-Syndrom
I37.1	Pulmonalklappeninsuffizienz	I49.8	Sonstige nbez kardiale Arrhythmien
I37.2	Pulmonalklappenstenose m Insuffizienz	I49.9	Kardiale Arrhythmie, nnbez
I37.8	Sonstige PulmonalklappenKH	I50.00	Prim Rechtsherzinsuff
I37.9	PulmonalklappenKH, nnbez	I50.01	Sek Rechtsherzinsuff
I38	Endokarditis, Herzklappe nnbez	I50.11	Linksherzinsuff, oh Beschw
I39.0	MitralklappenKH b aokl KH	I50.12	Linksherzinsuff, m Beschw b stärk Belast
I39.1	AortenklappenKH b aokl KH	I50.13	Linksherzinsuff, m Beschw b leichter Belast
I39.2	TrikuspidalklappenKHb aokl KH	I50.14	Linksherzinsuff, m Beschw i Ruhe
I39.3	PulmonalklappenKH b aokl KH	I50.19	Linksherzinsuffiz, nnbez
I39.4	KH mehr Herzklappen b aokl KH	I50.9	Herzinsuffizienz, nnbez
I39.8	Endokarditis b aokl KH, Herzklappe nnbez	I51.0	Herzseptumdefekt, erworben
I40.0	Infektiöse Myokarditis	I51.1	Ruptur Chordae tendineae, aonkl
I40.1	Isolierte Myokarditis	I51.2	Papillarmuskelruptur, aonkl
I40.8	Sonstige akute Myokarditis	I51.3	Intrakardiale Thrombose, aonkl
I40.9	Akute Myokarditis, nnbez	I51.4	Myokarditis, nnbez
I41.0	Myokarditis b aokl bakteriellen KH	I51.5	Myokarddegeneration
I41.1	Myokarditis b aokl VirusKH	I51.6	Herz-Kreislauf-KH, nnbez
I41.2	Myokarditis b sonst aokl inf u parasitären KH	I51.7	Kardiomegalie
I41.8	Myokarditis b sonst aokl KH	I51.8	Sonstige ungenau bez HerzKH

I51.9	HerzKH, nnbez	I82.9	Embolie u Thrombose nnbez Vene
I52.0	Sonst HerzKH b aokl bakteriellen KH	I83.0	Varizen untere Extremitäten mit Ulzerat
I52.1	Sonst HerzKH b sonst aokl inf u paras KH	I83.1	Varizen untere Extremitäten m Entzündung
I52.8	Sonstige HerzKH b sonst aokl KH	I83.2	Varizen unt Extremitäten m Ulzerat u Entzündung
I67.4	Hypertensive Enzephalopathie	I83.9	Varizen unt Extremitäten oh Ulzerat od Entzündung
I70.0	Atherosklerose Aorta	I86.0	Sublinguale Varizen
I70.1	Atherosklerose Nierenarterie	I86.4	Magenvarizen
I70.20	Atherosklerose der Extremitätenarterien: Sonstige und nnbez	I86.8	Varizen sonstiger nbez Lok
I70.21	Atheroskl ExtremitätArt: Be-Bein, m belastInduz Isch-Schmerz	I87.0	Postthrombotisches Syndrom
I70.22	Atheroskl ExtremitätArt: Becken-Bein-Typ, m Ruheschmerz	I87.1	Venenkompression
I70.23	Atheroskl ExtremitätArt: Becken-Bein-Typ, mit Ulzeration	I87.2	Venöse Insuffizienz (chronisch) (peripher)
I70.24	Atheroskl ExtremitätArt: Becken-Bein-Typ, mit Gangrän	I87.8	Sonstige nbez Venenkrankheiten
I70.25	Atheroskl ExtremitätArt: Schulter-Arm-Typ, alle Stadien	I87.9	Venenkrankheit, nnbez
I70.8	Atherosklerose sonstiger Arterien	I95.0	Idiopathische Hypotonie
I70.9	Generalisierte u nnbez Atherosklerose	I95.1	Orthostatische Hypotonie
I71.00	Dissektion Aorta nnbez Lok, oh Angabe einer Ruptur	I95.2	Hypotonie d Arzneimittel
I71.01	Dissektion Aorta thoracica, ohne Angabe einer Ruptur	I95.8	Sonstige Hypotonie
I71.02	Dissektion Aorta abdominalis, ohne Angabe einer Ruptur	I95.9	Hypotonie, nnbez
I71.03	Dissektion Aorta, thorakoabdominal, oh Angabe einer Ruptur	I97.0	Postkardiotomie-Syndrom
I71.04	Dissektion Aorta nnbez Lokalisation, rupturiert	I97.1	Sonst FktStör nach kardiochirurgischem Eingriff
I71.05	Dissektion Aorta thoracica, rupturiert	I97.8	Sonst Kreislaufkomplik nach med Massn, aonkl
I71.06	Dissektion Aorta abdominalis, rupturiert	I97.9	Kreislaufkomplikation nach med Massnahme, nnbez
I71.07	Dissektion Aorta, thorakoabdominal, rupturiert	I98.0	Kardiovaskuläre Syphilis
I71.1	Aneurysma Aorta thoracica, rupturiert	I98.1	Stör Herz-Kreislaufsyst b sonst aokl infekt/paras KH
I71.2	Aneurysma Aorta thoracica, oh Angabe einer Ruptur	I98.8	Sonstige nbez Störungen des Kreislaufsystems bei aokl KH
I71.3	Aneurysma Aorta abdominalis, rupturiert	I99	Sonstige und nnbez KH des Kreislaufsystems
I71.4	Aneurysma Aorta abdominalis, oh Angabe einer Ruptur	J81	Lungenödem
I71.5	Aortenaneurysma, thorakoabdominal, rupturiert	Q20.0	Truncus arteriosus communis
I71.6	Aortenaneurysma, thorakoabdominal, oh Ang einer Ruptur	Q20.1	Re Doppelausstromventrikel [Double outlet right ventricle]
I71.8	Aortenaneurysma nnbez Lokalisation, rupturiert	Q20.2	Linker Doppelausstromventrikel [Double outlet left ventricle]
I71.9	Aortenaneurysma nnbez Lok, oh Angabe einer Ruptur	Q20.3	Diskordante ventrikuloarterielle Verbindung
I72.1	Aneurysma u Dissektion Arterie obere Extremität	Q20.4	Doppelausstromventrikel [Double inlet ventricle]
I72.3	Aneurysma u Dissektion A iliaca	Q20.5	Diskordante atrioventrikuläre Verbindung
I72.4	Aneurysma u Dissektion Arterie untere Extremität	Q20.6	Vorhofisomerismus
I72.8	Aneurysma u Dissektion sonstiger nbez Arterien	Q20.8	Sonst angeb Fehlbildung Herzhöhlen u verbind Strukturen
I72.9	Aneurysma u Dissektion nnbez Lokalisation	Q20.9	Angeb Fehlbildung Herzhöhlen u verbind Strukturen, nnbez
I73.1	Thrombangiitis obliterans [Endangiitis v-Winiwarter-Buerger]	Q21.0	Ventrikelseptumdefekt
I73.8	Sonstige nbez periphere GefässKH	Q21.1	Vorhofseptumdefekt
I73.9	Periphere GefässKH, nnbez	Q21.2	Defekt Vorhof- u Kammerseptum
I74.0	Embolie u Thrombose Aorta abdominalis	Q21.3	Fallot-Tetralogie
I74.1	Embolie u Thrombose so u nnbez Abschnitte Aorta	Q21.4	Aortopulmonaler Septumdefekt
I74.2	Embolie u Thrombose Arterien ob Extremitäten	Q21.80	Fallot-Pentalogie
I74.3	Embolie u Thrombose Arterien unt Extremitäten	Q21.88	Sonst angeborene Fehlbildung der Herzsepten
I74.4	Embolie u Thrombose Extremitätenarterien, nnbez	Q21.9	Angeborene Fehlbildung Herzseptum, nnbez
I74.5	Embolie u Thrombose A iliaca	Q22.0	Pulmonalklappenatriesie
I74.8	Embolie u Thrombose sonstiger Arterien	Q22.1	Angeborene Pulmonalklappenstenose
I74.9	Embolie u Thrombose nnbez Arterie	Q22.2	Angeborene Pulmonalklappeninsuffizienz
I77.0	Arteriovenöse Fistel, erworben	Q22.3	Sonst angeborene Fehlbildung Pulmonalklappe
I77.1	Arterienstriktur	Q22.4	Angeborene Trikuspidalklappenstenose
I77.2	Arterienruptur	Q22.5	Ebstein-Anomalie
I77.3	Fibromuskuläre Dysplasie Arterien	Q22.6	Hypoplastisches Rechtsherzsyndrom
I77.5	Arteriennekrose	Q22.8	Sonst angeborene Fehlbildung Trikuspidalklappe
I77.8	Sonstige nbez KH Arterien u Arteriolen	Q22.9	Angeborene Fehlbildung Trikuspidalklappe, nnbez
I77.9	KH Arterien u Arteriolen, nnbez	Q23.0	Angeborene Aortenklappenstenose
I78.0	Hereditäre hämorrhagische Teleangiektasie	Q23.1	Angeborene Aortenklappeninsuffizienz
I78.8	Sonstige KH Kapillaren	Q23.2	Angeborene Mitralklappenstenose
I78.9	KH Kapillaren, nnbez	Q23.3	Angeborene Mitralklappeninsuffizienz
I79.0	Aortenaneurysma b aokl KH	Q23.4	Hypoplastisches Linksherzsyndrom
I79.1	Aortitis b aokl KH	Q23.8	Sonst angeborene Fehlbildung Aorten- u Mitralklappe
I79.2	Periphere Angiopathie b aokl KH	Q23.9	Angeborene Fehlbildung Aorten- u Mitralklappe, nnbez
I79.8	Sonst KH Arterien, Arteriolen u Kapill b aokl KH	Q24.0	Dextrokardie
I80.0	Thrombose Phlebitis Thrombophleb oberfl Gefäss unt Extr	Q24.1	Lävokardie
I80.1	Thrombose Phlebitis Thrombophleb V femoralis	Q24.2	Cor triatriatum
I80.2	Thrombose Phlebitis Thrombophleb so tiefer Gef unt Extr	Q24.3	Infundibuläre Pulmonalstenose
I80.3	Thrombose Phlebitis Thrombophleb unt Extr, nnbez	Q24.4	Angeborene subvalvuläre Aortenstenose
I80.8	Thrombose Phlebitis Thrombophleb sonst Lok	Q24.5	Fehlbildung Koronargefässe
I80.9	Thrombose Phlebitis Thrombophlebitis nnbez Lok	Q24.6	Angeborener Herzblock
I82.1	Thrombophlebitis migrans	Q24.8	Sonst nbez angeborene Fehlbildungen Herz
I82.2	Embolie u Thrombose V cava	Q24.9	Angeborene Fehlbildung Herz, nnbez
I82.8	Embolie u Thrombose sonstiger nbez Venen	Q25.0	Offener Ductus arteriosus

Q25.1	Koarktation Aorta	R55	Synkope u Kollaps
Q25.2	Atresie Aorta	R57.0	Kardiogener Schock
Q25.3	Stenose Aorta (angeboren)	R57.9	Schock, nnbez
Q25.4	Sonstige angeborene Fehlbildungen Aorta	R58	Blutung, aonkl
Q25.5	Atresie A pulmonalis	R93.1	Abnorm Befund bildgeb Diagnostik Herz/Koronarkreislauf
Q25.6	Stenose A pulmonalis (angeboren)	R94.3	Abnorme Ergebnisse kardiovaskulären Fkprüfungen
Q25.7	Sonst angeborene Fehlbildung A pulmonalis	R96.0	Plötzlich eingetretener Tod
Q25.8	Sonst angeborene Fehlbildung grosse Aa	S26.0	Traumatisches Hämoperikard
Q25.9	Angeborene Fehlbildung grosse Aa, nnbez	S26.81	Prellung Herz
Q26.0	Angeborene Stenose V cava	S26.82	Rissverletzung Herz oh Eröffnung Herzhöhle
Q26.1	Persistenz linken V cava superior	S26.83	Rissverletzung Herz m Eröffnung Herzhöhle
Q26.2	Totale Fehleinmündung Lungenvenen	S26.88	Sonstige Verletzungen Herz
Q26.3	Partielle Fehleinmündung Lungenvenen	S26.9	Verletzung Herz, nnbez
Q26.4	Fehleinmündung Lungenvenen, nnbez	T80.1	Gefässkomplik nach Infus/Transfus/Injekt zu therap Zwecken
Q26.5	Fehleinmündung Pfortader	T81.7	Gefässkomplikationen nach Eingriff, aonkl
Q26.6	Fistel zw V portae u A hepatica (angeboren)	T82.0	Mechanische Komplik d Herzklappenprothese
Q26.8	Sonst angeborene Fehlbildung grosse Venen	T82.1	Mechanische Komplik d kardiales elektronisches Gerät
Q26.9	Angeborene Fehlbildung grosse Vene, nnbez	T82.2	Mechan Komplik d Koronarart-Bypass u Klappentranspl
Q27.0	Angeborenes Fehlen od Hypoplasie A umbilicalis	T82.3	Mechanische Komplik d sonst Gefässtransplantate
Q27.1	Angeborene Nierenarterienstenose	T82.4	Mechanische Komplik d Gefässkatheter b Dialyse
Q27.2	Sonst angeb Fehlbildung Nierenarterie	T82.5	Mechan Komplik d so Geräte/Implantate in Herz u Gefässen
Q27.3	Arteriovenöse Fehlbildung periphere Gefässe	T82.6	Infektion u entzündl Reaktion d Herzklappenprothese
Q27.4	Angeborene Phlebektasie	T82.7	Infekt/entzündl Rkt d so Gerät/Impl/Transpl in Herz Gefäss
Q27.8	Sonst nbez angeb Fehlbildungen peripheres Gefässsystem	T82.8	So nbez Komplik d Proth/Implant/Transpl in Herz u Gefässen
Q27.9	Angeb Fehlbildung peripheres Gefässsystem, nnbez	T82.9	Nnbez Kompl d Proth/Implant/Transpl in Herz u Gefässen
Q28.80	Sonstiges angeborenes Aneurysma	T86.2	Versagen und Abstossung eines Herztransplantates
Q28.81	Sonstige angeborene Fistel des Kreislaufsystems	T86.3	Versagen und Abstossung eines Herz-Lungen-Transplantates
Q28.88	Sonst näher bez angeborene Fehlbildgen d Kreislaufsystems	Z01.80	Abklärung Disposition für maligne Herzrhythmusstörungen
Q28.9	Angeborene Fehlbildung Kreislaufsystem, nnbez	Z01.81	Abklärung Disposition für Kardiomyopathien
R00.0	Tachykardie, nnbez	Z03.4	Beobachtung b Verdacht auf Herzinfarkt
R00.1	Bradykardie, nnbez	Z03.5	Beobachtung b Verdacht auf sonst kardiovaskuläre KH
R00.2	Palpitationen	Z45.0	Anpassung u Handhab implan HSM/implant Kardiodef
R00.8	Sonstige u nnbez Störungen Herzschlag	Z94.1	Zustand nach Herztransplantation
R01.0	Benigne u akzidentelle Herzgeräusche	Z95.0	Vorhandensein impl Herzschrittmacher od impl Kardiodef
R01.1	Herzgeräusch, nnbez	Z95.2	Vorhandensein künstliche Herzklappe
R01.2	Sonstige Herz-Schallphänomene	Z95.3	Vorhandensein xenogene Herzklappe
R02	Gangrän, aonkl	Z95.4	Vorhandensein andr Herzklappenersatz
R03.0	Erhöhter Blutdruckwert o Diagnose Bluthochdruck	Z95.80	Vorhandensein eines herzunterstützenden Systems
R03.1	Unspezifischer niedriger Blutdruckwert	Z95.81	Operativ impl vask Katheterverweilsyst vorhanden
R07.2	Präkordiale Schmerzen	Z95.88	Sonst kard od vask Implantaten od Transplantaten vorhanden
R07.3	Sonstige Brustschmerzen	Z95.9	Vorhandensein kardial/vaskul Implantat/Transplantat, nnbez
R07.4	Brustschmerzen, nnbez		

Prozedur für MDC 05 (MDC05-1)

00.51.00↔	Implant e Resynchrdefibr, kompl Syst [CRTD], n.n.bez.	37.94.11↔	Ersetzen eines Defibrillators mit Einkammer-Stimulation
00.51.10↔	Implnt e Resynchrdefibrlltr m d Mögl d Frnüb(CRTD)	37.94.12↔	Ersetzen eines Defibrillators mit Zweikammer-Stimulation
00.51.99↔	Implant e Resynchrdefibr, kompl System [CRTD], So	37.94.19↔	Ersetzen eines Defibrillators, sonstige
00.54.00↔	Implnt o Erstz nr d Plsgnr e Resynchrdfbr [CRTD],nnbz	37.94.20↔	Systemst e Herzschrn auf Defi m EinkStimul, n.n.bez.
00.54.10↔	Implant nur d Pulsgener e Resynchrdefibr [CRTD]	37.94.21↔	Systemumstellung e Herzschrn auf Defi m EinkStimul
00.54.11↔	Systemumstellung bei Resynchronisationdefibrillator [CRT-D]	37.94.22↔	Systemst e Herzschrn o Defi auf Defi m ZweikStimul
00.54.12↔	Ersetz nur d Pulsgener e Resynchrdefibr [CRTD]	37.94.29↔	Systemst e Herzschrn o Defi auf Defi m biv Stimul, So
00.54.99↔	Implnt o Erstz nr d Plsgnr e Resynchrdfbr [CRTD], S	37.94.99↔	Implnt o Erstz e tt autm Krdiovtr / DfSyst [AICD], S
37.94.00↔	Implantation oder Ersetzen eines Defibrillators, n.n.bez.	37.96↔	Implant nur d Pulsgenerators e autom Kardiiov/Defi
37.94.01↔	Implantation eines Defibrillators mit Einkammer-Stimulation	37.98.00↔	Ersetz nur d Pulsgener e autom Kardiiov/Defi, n.n.bez.
37.94.02↔	Implantation eines Defibrillators mit Zweikammer-Stimulation	37.98.10↔	Erstz nr d Plsgnr e autm Krdiov/Df m EnkStml
37.94.03↔	Implantation eines Defibrillators mit biv Stimulation	37.98.11↔	Erstz nr d Plsgnr e autm Krdiov/Df m Zweikmrmstmltion
37.94.04↔	Imp Df m zsätzlchm Drcksnsr z ninv Mssng d rchtsvntr Drcks	37.98.12↔	Erstz nr d Plsgnr e autm Krdiov/Df m bv Stml
37.94.10↔	Ersetzen eines Defibrillators, n.n.bez.	37.98.99↔	Ersetz nur d Pulsgener e autom Kardiiov/Defi, sonstige

ADRG F01 Neuimplantation Kardioverter / Defibrillator (AICD)

Mindestens eine Prozedur in Tabelle F01-1

DRG F01A Neuimplantation Kardioverter / Defibrillator (AICD), Zwei- oder Drei-Kammer-Stimulation, mit zusätzlichem Herz- oder Gefässeingriff

Prozedur in Tabelle F01-2 und mindestens eine Prozedur in Tabelle F01-3 oder Prozedur in Tabelle F01-4 und mindestens eine Prozedur in Tabelle F01-3

DRG F01B Neuimplantation Kardioverter / Defibrillator (AICD), Drei-Kammer-Stimulation, ohne zusätzlichen Herz- oder Gefässeingriff

Prozedur in Tabelle F01-2

DRG F01C Neuimplantation Kardioverter / Defibrillator (AICD), Ein-Kammer-Stimulation, mit zusätzlichem Herz- oder Gefässeingriff, oder mit äusserst schweren CC

Mindestens eine Prozedur in Tabelle F01-3 oder PCCL > 3

DRG F01D Neuimplantation Kardioverter / Defibrillator (AICD), Zwei-Kammer-Stimulation, ohne zusätzlichen Herz- oder Gefässeingriff, oder ohne äusserst schwere CC**Prozedur F01-1**

00.51.00↔	Implant e Resynchrdefibr, kompl Syst [CRTD], n.n.bez.	37.94.11↔	Ersetzen eines Defibrillators mit Einkammer-Stimulation
00.51.10↔	Implnt e Resynchrnstionsdfbrlltrs m d Mögl d Frnüb(CRTD)	37.94.12↔	Ersetzen eines Defibrillators mit Zweikammer-Stimulation
00.51.99↔	Implant e Resynchrdefibr, kompl System [CRTD], So	37.94.19↔	Ersetzen eines Defibrillators, sonstige
37.94.00↔	Implantation oder Ersetzen eines Defibrillators, n.n.bez.	37.94.20↔	Systemst e Herzschrn auf Defi m EinkStimul, n.n.bez.
37.94.01↔	Implantation eines Defibrillators mit Einkammer-Stimulation	37.94.21↔	Systemumstellung e Herzschrn auf Defi m EinkStimul
37.94.02↔	Implantation eines Defibrillators mit Zweikammer-Stimulation	37.94.22↔	Systemst e Herzschrn o Defi auf Defi m ZweikStimul
37.94.03↔	Implantation eines Defibrillators mit biv Stimulation	37.94.29↔	Systemst e Herzschrn o Defi auf Defi m biv Stimul, So
37.94.04↔	Imp Df m zsätzlichm Drcksnsr z nivv Mssng d rchtstvnt Drcks	37.94.99↔	Implnt o Erstz e tt autm Krdiovrtr / DfSyst [AICD], S
37.94.10↔	Ersetzen eines Defibrillators, n.n.bez.		

Prozedur F01-2

00.51.00↔	Implant e Resynchrdefibr, kompl Syst [CRTD], n.n.bez.	37.94.03↔	Implantation eines Defibrillators mit biv Stimulation
00.51.10↔	Implnt e Resynchrnstionsdfbrlltrs m d Mögl d Frnüb(CRTD)	37.94.29↔	Systemst e Herzschrn o Defi auf Defi m biv Stimul, So
00.51.99↔	Implant e Resynchrdefibr, kompl System [CRTD], So		

Prozedur F01-3

00.50.00↔	Implnt e Resynchrhrzrm oh Ang v Df,kompl Syst [CRTP],nmbz	35.10↔	Valvuloplastik a offenen Herz, ohne Ers, Klap Ni bez
00.55.00↔	Enstz v prph Gfstnt(s) m MdFreistzng, n.n.bz.	35.11.00↔	Valvplast d Aortklapp a off Herz, oh Ers, n.n.bez.
00.55.11↔	Eins v prph Gfstnt m MdFreistzng,drug el übl Stnt>10cm	35.11.10↔	Valvulotomie der Aortenklappe am offenen Herzen
00.55.99↔	Einsetz von periph Gefstent(s) m MedFreisetzung, So	35.11.20↔	Rk d Artklpp a off Hrzt, oh Ers, b kng Klppnm d Hrzt
00.63↔	Perkutanes Einsetzen von Stent(s) an A. carotis	35.11.99↔	Valvuloplastik d Aortklapp a off Herz, oh Ers, So
00.64↔	Prkt Enstz v Stnt(s) an snst präzrbtr (xtrk) A	35.12.00↔	Valvplast d Mitralkl a off Herz, oh Ers, n.n.bez.
00.65.00↔	Prkt Enstz v snst(n) intrkr vsk Stnt(s), n.n.bz.	35.12.10↔	Valvulotomie der Mitralklappe am offenen Herzen
00.65.11↔	Prkt trnsmnlis Enstz v intrkr vsk Mkrstnts	35.12.11↔	Segelrekonstruktion der Mitralklappe am offenen Herzen
00.65.99↔	Perkut Einsetz v sonst(n) intrkr vask Stent(s), So	35.12.20↔	Rk d Mtrkl a off Hrzt, oh Ers, b kng Klppnm d Hrzt
00.66.00↔	Prkt trnsm Krngioplast [PTCA] o Krn Athrkt, n.n.bz.	35.12.99↔	Valvuloplastik d Mitralkl a off Herz, oh Ers, sonstige
00.66.10↔	Perkutane translu Verschl e Fistel d Herzkranzgefässe	35.13.00↔	Valvplast d Pulmklapp a off Herz, oh Ers, n.n.bez.
00.66.20↔	Koronarangioplastik [PTCA], mit Ballons, n.n.bez.	35.13.10↔	Valvulotomie der Pulmonalklappe am offenen Herzen
00.66.21↔	Krangioplast [PTCA] m mdkmntnfreistzndn Blns	35.13.20↔	Rk d Plmkklpp a off Hrzt, oh Ers, b kng Klppnm d Hrzt
00.66.22↔	Korangioplast [PTCA] mit Akbeschichteten Ballons	35.13.99↔	Valvuloplastik d Pulmklapp a off Herz, oh Ers, So
00.66.29↔	Koronarangioplastik [PTCA], mit Ballons, sonstige	35.14.00↔	Valvplast d Trikusklap a off Herz, oh Ers, n.n.bez.
00.66.99↔	Prkt trnsm Krngioplast [PTCA] o Krn Athrkt, S	35.14.10↔	Valvulotomie der Trikuspidalklappe am offenen Herzen
00.67.00↔	Perkutanes Einsetzen von zentralen Gefässstent(s), n.n.bez.	35.14.11↔	Segelrekonstruktion der Trikuspidalklappe am offenen Herzen
00.67.10↔	Perkutanes Einsetzen von Gefässstent(s) in die V. cava	35.14.20↔	Rk d Trkspklp a off Hrzt, oh Ers, b kng Klppnm d Hrzt
00.67.20↔	Perkutanes Einsetzen von Gefässstent(s) in die V. porta	35.14.99↔	Valvuloplastik d Trikusklap a off Herz, oh Ers, So
00.67.99↔	Perkutanes Einsetzen von zentralen Gefässstent(s), sonstige	35.19.00↔	Valvuloplastik a off Herz, oh Ers, So Klap, n.n.bez.
01.21↔	Inzision und Drainage an den kranialen Sinus	35.19.10↔	Rk e AVKlp a off Hrzt, oh Ers, b kng Klppnm d Hrzt
35.00↔	Valvulotomie am geschlossenen Herzen, Klappe nicht bez	35.19.11↔	Rk e Trncsklpp a off Hrzt, oh Ers, b kng Klppnm d Hrzt
35.01↔	Valvulotomie am geschlossenen Herzen, Aortenklappe	35.19.99↔	Valvuloplastik a off Herz, oh Ers, So Klap, So
35.02↔	Valvulotomie am geschlossenen Herzen, Mitralklappe	35.20↔	Herzklappenersatz, Klappe nicht bezeichnet
35.03↔	Valvulotomie am geschlossenen Herzen, Pulmonalklappe	35.21.00↔	Aortenklappenersatz mit Graft, n.n.bez.
35.04↔	Valvulotomie am geschlossenen Herzen, Trikuspidalklappe	35.21.10↔	Aortenklappenersatz mit Graft, Bioprothese

35.21.20↔	Implant e klappentragenden Gefprothese, biol Aortklapp	35.71↔	Sonstige nicht näher bez Korr e Vorhofseptumdefektes
35.21.99↔	Aortenklappenersatz mit Graft, sonstige	35.72.00↔	Korrektur eines Ventrikelseptumdefektes, n.n.bez.
35.22.00↔	Sonstiger Aortenklappenersatz, n.n.bez.	35.72.10↔	Verschluss eines erworbenen Ventrikelseptumdefektes
35.22.10↔	Minimal-invasive Implantation einer Aortenklappe, n.n.bez.	35.72.99↔	Korrektur eines Ventrikelseptumdefektes, sonstige
35.22.11↔	Minimal-invasive Implantation einer Aortenklappe, transapikal	35.73↔	So und Ni näh bez Korr von Endokardkissendef (Avkan)
35.22.19↔	Minimal-invasive Implantation einer Aortenklappe, sonstige	35.81↔	Totalkorrektur einer Fallot-Tetralogie
35.22.20↔	Aortenklappenersatz durch Autotransplant [Ross-Operation]	35.82↔	Totalkorrektur von total falsch mündenden Pulmonalvenen
35.22.30↔	Implant e klappentr Gefprothese, mechanische Aortklapp	35.83↔	Totale Rekonstruktion des Truncus arteriosus
35.22.99↔	Sonstiger Aortenklappenersatz, sonstige	35.84↔	Totalkorr d Transposition d gross Gef, Ni ao klass
35.23↔	Mitralklappenersatz mit Graft	35.91↔	Interatriale Transposition des venösen Rückflusses
35.24↔	Sonstiger Mitralklappenersatz	35.92↔	Erzeug e Cond zwischen rechtem Ventrikel und Pulmonart
35.25.00↔	Pulmonalklappenersatz mit Graft, n.n.bez.	35.93↔	Erzeugen eines Conduits zwischen linkem Ventrikel und Aorta
35.25.10↔	Pulmonalklappenersatz mit Graft, Bioprothese	35.94↔	Erzeugen eines Conduits zwischen Vorhof und Pulmonalarterie
35.25.20↔	Implant e klappentr Gefprothese, biol Pulmonalklappe	35.95.00↔	Revision einer Korrekturoperation am Herzen, n.n.bez.
35.25.99↔	Pulmonalklappenersatz mit Graft, sonstige	35.95.10↔	Prothesenrefixation eines Herzklappenersatzes, n.n.bez.
35.26.00↔	Sonstiger Pulmonalklappenersatz, n.n.bez.	35.95.11↔	Prothesenrefixation eines Aortenklappenersatzes
35.26.10↔	Minimal-invasive Implantation einer Pulmonalklappe, n.n.bez.	35.95.12↔	Prothesenrefixation eines Mitralklappenersatzes
35.26.19↔	Minimal-invasive Implantation einer Pulmonalklappe, sonstige	35.95.13↔	Prothesenrefixation eines Pulmonalklappenersatzes
35.26.20↔	Implant e klappentr Gefprothese, Mech Pulmonalklappe	35.95.14↔	Prothesenrefixation eines Trikuspidalklappenersatzes
35.26.99↔	Sonstiger Pulmonalklappenersatz, sonstige	35.95.19↔	Prothesenrefixation eines Herzklappenersatzes, sonstige
35.27↔	Trikuspidalklappenersatz mit Graft	35.95.99↔	Revision einer Korrekturoperation am Herzen, sonstige
35.28↔	Sonstiger Trikuspidalklappenersatz	35.96.00↔	Perkutane transluminale Valvuloplastik, n.n.bez.
35.29.00↔	Herzklappenersatz, sonstige Klappe, n.n.bez.	35.96.09↔	Perkutane transluminale Valvuloplastik, sonstige
35.29.10↔	Ers d AVKlappe b kongenitalen Klappenanomalien d Herz	35.96.10↔	Perkutane Valvuloplastik, n.n.bez.
35.29.20↔	Ers d TruncusKlap b kongenitalen Klappenom d Herz	35.96.11↔	Aortenklappenersatz, endovaskulär, transluminal
35.29.99↔	Herzklappenersatz, sonstige Klappe, sonstige	35.96.12↔	Pulmonalklappenersatz, endovaskulär
35.31↔	Papillarmuskeloperation	35.96.20↔	Endovaskuläre Mitralklappenrekonstruktion, n.n.bez.
35.32↔	Sehnenfaden-Operation	35.96.21↔	Endovaskuläre Mitralklappenrekonstruktion, transarteriell
35.33.00↔	Anuloplastik, n.n.bez.	35.96.22↔	Endovaskuläre Mitralklappenrekonstruktion, transvenös
35.33.10↔	Anuloplastik der Mitralklappe, n.n.bez.	35.96.23↔	Mitralklappenanuloplastik, endovaskulär
35.33.11↔	Anuloplastik der Mitralklappe, offen	35.96.24↔	Mitralklappenersatz, endovaskulär
35.33.19↔	Anuloplastik der Mitralklappe, sonstige	35.96.29↔	Endovaskuläre Mitralklappenrekonstruktion, sonstige
35.33.20↔	Anuloplastik der Pulmonalklappe, n.n.bez.	35.98.00↔	Sonstige Operationen an Herzsepten, n.n.bez.
35.33.21↔	Anuloplastik der Pulmonalklappe, offen	35.98.10↔	PrktntrnslmnlN Vrschl e Vhsptmdfkt, n.n.bz.
35.33.29↔	Anuloplastik der Pulmonalklappe, sonstige	35.98.19↔	PrktntrnslmnlN Vrschl e Vhsptmdfkt, S
35.33.30↔	Anuloplastik der Trikuspidalklappe, n.n.bez.	35.98.30↔	Perkutanentransluminalen Vrschl e Vsd
35.33.31↔	Anuloplastik der Trikuspidalklappe, offen	35.98.99↔	Sonstige Operationen an Herzsepten, sonstige
35.33.39↔	Anuloplastik der Trikuspidalklappe, sonstige	35.99.00↔	Sonstige Operationen an Herzklappen, n.n.bez.
35.33.99↔	Anuloplastik, sonstige	35.99.10↔	Sonstige Operationen b kong Klappenom d Herz, n.n.bez.
35.34↔	Infundibulektomie	35.99.11↔	Sonstige Op b kong Klappenom d Herz, Aortklapp
35.35.00↔	Operationen an den Trabeculae carneae cordis, n.n.bez.	35.99.12↔	Sonstige Operationen b kong Klappenom d Herz, Mitralkl
35.35.10↔	Subvalvuläre fibröse o muskuläre Res an d Aortklapp	35.99.13↔	Sonstige Op b kong Klappenom d Herz, Pulmonalklappe
35.35.99↔	Operationen an den Trabeculae carneae cordis, sonstige	35.99.14↔	Sonstige Op b kong Klappenom d Herz, Trikuspidalklappe
35.39.00↔	Op an and an d Herzkl angrenz Strukturen, n.n.bez.	35.99.15↔	So Op b kong Klappenom d Herz, AV o Trunkusklappe
35.39.10↔	Supravalvuläre Resektion, Herzklappe, n.n.bez.	35.99.19↔	Sonstige Op b kong Klappenom d Herz, sonstige Klap
35.39.11↔	Supravalvuläre Resektion, Aortenklappe	35.99.20↔	Sonstige Operationen an Herzklappen, minimal-invasiv
35.39.12↔	Supravalvuläre Resektion, Pulmonalklappe	35.99.99↔	Sonstige Operationen an Herzklappen, sonstige
35.39.19↔	Supravalvuläre Resektion, sonstige Herzklappe	36.03↔	Koronarangioplastik am offenen Thorax
35.39.99↔	Op an and an d Herzkl angrenz Strukturen, sonstige	36.04↔	Thrombolytische Koronararterieninfusion
35.41.00↔	Vergrosserung e bestehenden Vorhofseptumdefektes, n.n.bez.	36.06↔	Einsetz von Koronarstent(s) ohne MedFreisetzung
35.41.10↔	Vergrosserung e besteh Vorhofseptumdefektes, off Tech	36.07↔	Einsetz von Koronarstent(s) m MedikamentenFreisetzung
35.41.20↔	Vergross e besteh Vorhofseptumdefektes, geschl Tech	36.09↔	Sonstige Koronararterien-Desobliteration
35.41.99↔	Vergrosserung e bestehenden Vorhofseptumdefektes, sonst	36.10.00↔	Aortokoronarer Bypass zur Myokard-Revaskularisation, n.n.bez.
35.42.00↔	Bildung von Herzseptumdefekten, n.n.bez.	36.10.11↔	Aortokor Byp zur Myokard-Revaskularisation, konv Technik
35.42.10↔	Bildung von Herzseptumdefekten, offene Technik	36.10.12↔	Aortokor Byp zur Myokard-Revask, d mininv Technik
35.42.20↔	Bildung von Herzseptumdefekten, geschlossene Technik	36.10.19↔	Aortokor Byp zur Myokard-Revask, sonstige Technik
35.42.99↔	Bildung von Herzseptumdefekten, sonstige	36.10.99↔	Aortokoronarer Bypass zur Myokard-Revaskularisation, sonstige
35.43.00↔	Vergross e besteh Ventrikelseptumdefektes, n.n.bez.	36.11.00↔	(Aorto)koronarer Byp an e einz Korart, n.n.bez.
35.43.10↔	Vergross e besteh Ventrikelseptumdefektes, off Tech	36.11.11↔	(Aorto)koronarer Byp an e einz Korart, konv Technik
35.43.20↔	Vergross e besteh Ventrikelseptumdefektes, geschl Tech	36.11.12↔	(Aorto)koro Byp an e einz Korart, d mininv Technik
35.43.99↔	Vergrosserung e besteh Ventrikelseptumdefektes, So	36.11.19↔	(Aorto)koro Byp an e einz Korart, sonstige Technik
35.50↔	Korrektur von nicht näher bez Herzseptdef mit Prothese	36.11.99↔	(Aorto)koronarer Byp an e einz Korart, sonstige
35.51↔	Korr e Vorhofseptumdefektes m Prothese, offene Technik	36.12.00↔	(Aorto)koronarer Bypass an zwei Koronararterien, n.n.bez.
35.53↔	Korr e Ventrikelseptumdefektes m Prothese, off Zugang	36.12.11↔	(Aorto)koronarer Byp an 2 Korart, konv Technik
35.54↔	Korrektur von Endokardkissendefekten (AV-Kanal) mit Prothese	36.12.12↔	(Aorto)koro Byp an 2 Korart, d minimalinvasive Technik
35.60↔	Korrektur e nicht bez Herzseptumdefektes mit BioGraft	36.12.19↔	(Aorto)koro (Aorto)koro Byp an 2 Korart, So Technik
35.61↔	Korrektur eines Vorhofseptumdefektes mit Bio-Graft	36.12.99↔	(Aorto)koronarer Bypass an zwei Koronararterien, sonstige
35.62↔	Korrektur eines Ventrikelseptumdefektes mit Bio-Graft	36.13.00↔	(Aorto)koronarer Bypass an drei Koronararterien, n.n.bez.
35.63↔	Korrektur von Endokardkissendefekten (AV-Kanal) mit Bio-Graft	36.13.11↔	(Aorto)koronarer Byp an 3 Korart, konv Technik
35.70↔	Sonstige Ni näh bez Korr von Ni näh bez Herzseptdef	36.13.12↔	(Aorto)koro Byp an 3 Korart, d minimalinvasive Technik

36.13.19↔	(Aorto)koronarer Byp an 3 Korart, sonstige Technik	37.4x.10↔	Naht des Perikardes (nach Verletzung)
36.13.99↔	(Aorto)koronarer Bypass an drei Koronararterien, sonstige	37.4x.11↔	Plastische Rekonstruktion des Perikards, sonstige
36.14.00↔	(Art)kr (Art)kr Byp an 4 u mhr Krrt, n.n.bez.	37.4x.20↔	Naht des Myokardes (nach Verletzung)
36.14.11↔	(Aorto)koro Byp an 4 und mehr Korart, konv Technik	37.4x.21↔	Plastische Rekonstruktion des Myokard, sonstige
36.14.12↔	(Aorto)koro Byp an 4 und mehr Korart, d mininv Technik	37.4x.99↔	Plastische Rekonstruktion von Herz und Perikard, sonstige
36.14.19↔	(Art)kr (Art)kr Byp an 4 u mhr Krrt, S Tch	37.52↔	Implantation eines kompletten Herzersatzsystems
36.14.99↔	(Aorto)koro (Aorto)koro Byp an 4 und mehr Korart, So	37.53↔	Ers o Repar d thor Einheit e kompl Herzersatzsyst
36.15↔	Einf Byp zwischen A. mammaia int und Koronararterien	37.54↔	Ers o Rpr v snst implntbr Bstndt e kompl Hrzrtzstzst
36.16↔	Zweifacher A. mammaia interna-Koronararterien Bypass	37.61.00↔	Implantation einer intraaortalen Ballonpumpe, n.n.bez.
36.17↔	Abdomino-koronarer Arterien-Bypass	37.61.10↔	Implantation einer intraaortalen Ballonpumpe, offen chirurgisch
36.19↔	Sonstige Herz-Revaskularisation, n.n.bez.	37.61.20↔	Dauer d Beh mit einer intraaortalen Ballonp, n.n.bez.
36.2↔	Myokard-Revaskularisation mit Arterien-Implantat	37.61.21↔	Dauer d Beh m e Intraaort Ballonp: weniger als 48 Std
36.31↔	Transmyokardiale Revaskularisation am offenen Thorax	37.61.22↔	Dauer d Beh m e Intraaort Ballonp: 48 bis unter 96 Std
36.32↔	Sonstige transmyokardiale Revaskularisation	37.61.29↔	Dauer d Beh mit e intraaortalen Ballonp: mehr Stunden
36.33↔	Endoskopische transmyokardiale Revaskularisation	37.61.99↔	Implantation einer intraaortalen Ballonpumpe, sonstige
36.34↔	Perkutane transmyokardiale Revaskularisation	37.62↔	Einsetzen von nicht-implantierbarem herzunterstütz System
36.39.00↔	Sonstige Herz-Revaskularisation, n.n.bez.	37.64.00↔	Entfernung von herzunterstützenden Systemen, n.n.bez.
36.39.10↔	Herz-Revaskularisation durch Koronararterienpatch	37.64.10↔	Entfernung einer intraaortalen Ballonpumpe
36.39.11↔	Revision eines Koronararterienbypass	37.64.20↔	Entfernung einer extrakorporalen Pumpe
36.39.12↔	Neuanlage eines Koronararterienbypass	37.64.30↔	Entfernung einer parakorporalen Pumpe
36.39.13↔	Transposition von Koronararterien	37.64.40↔	Entfernung eines kompletten Herzersatzsystems (Kunstherz)
36.39.14↔	HerzRevask m fr A. mamm intTx (IMATx)	37.64.50↔	Entfernung einer intrakorporalen Pumpe
36.39.99↔	Sonstige Herz-Revaskularisation, sonstige	37.64.60↔	Entfernung eines äusseren Myokardunterstützungssystems
36.91↔	Korrektur eines Koronargefäss-Aneurysmas	37.64.70↔	Entf e transvasal platzierten axial Pumpe z Kreislrnt
36.99.00↔	Sonstige Operationen an Herzgefässen n.n.bez.	37.64.99↔	Entfernung von herzunterstützenden Systemen, sonstige
36.99.10↔	Intrakoronare Stammzelltherapie, n.n.bez.	37.65.00↔	Implant von äusserlichem herzunterst System, n.n.bez.
36.99.11↔	Intrakor Stammzth oh Anr v Stammzfrakt o kult Verm	37.65.10↔	Implnt(ffn chr)je extrk Pmp(z.B. Kreislp o Znrtpmp),nnbz
36.99.12↔	Intrakor Stammzth m Anr v Stammzfrakt o kult Verm	37.65.11↔	Imp(ffn chr)je extrk Pmp(z.B. Kreislp o Znrtpmp),unvnr
36.99.19↔	Intrakoronare Stammzelltherapie, sonstige	37.65.12↔	Implnt(ffn chr)je extrk Pmp(z.B. Kreislp o Znrtpmp),bv
36.99.20↔	Operationen bei kongenitalen Anomalien der Herzgefässe	37.65.19↔	Implnt(ffn chr)je extrk Pmp(z.B. Kreislp o Znrtpmp),S
36.99.30↔	Rekonstruktion des Koronarostiums	37.65.20↔	Implant (offen chir) e parakorporalen Pumpe, n.n.bez.
36.99.40↔	Sympathektomie der Koronararterien	37.65.21↔	Implant (offen chir) e parak Pumpe, univentrikulär
36.99.99↔	Sonstige Operationen an Herzgefässen, sonstige	37.65.22↔	Implantation (offen chir) e parakorporalen Pumpe, biv
37.10↔	Inzision am Herzen n.n.bez.	37.65.29↔	Implant (offen chir) e parakorporalen Pumpe, sonstige
37.11.00↔	Kardiotomie, n.n.bez.	37.65.50↔	Dauer d Beh m e univentr extrak Pumpe, n.n.bez.
37.11.10↔	Epikardiale, endokardiale und epimyokardiale Inzision	37.65.51↔	Dauer d Bh m e unvnr extrk Pmp: wng als 48 Std
37.11.99↔	Kardiotomie, sonstige	37.65.52↔	Dauer d Bh m e unvnr extrk Pmp: 48 bs unt 96 Std
37.12↔	Perikardiotomie	37.65.53↔	Dauer d Beh m e univentr extrak Pumpe: 96 Std u läng
37.24.00↔	Perikardbiopsie, n.n.bez.	37.65.60↔	Dauer d Beh mit e biv extrakorporalen Pumpe, n.n.bez.
37.24.20↔	Offene Perikardbiopsie	37.65.61↔	Dauer d Beh m e biv extrak Pumpe: weniger als 48 Std
37.24.99↔	Perikardbiopsie, sonstige	37.65.62↔	Dauer d Beh m e biv extrak Pumpe: 48 bis unter 96 Std
37.25.00↔	Herzbiopsie, n.n.bez.	37.65.69↔	Dauer d Beh mit e biv extrak Pumpe: mehr Stunden
37.25.20↔	Transvasale Biop des Endokards, Myokards u Endomyokards	37.65.99↔	Implant von äusserlichem herzunterst System, sonstige
37.25.30↔	Herzbiopsie, offen	37.66.00↔	Einsetz von implantbar herzunterst System, n.n.bez.
37.25.99↔	Herzbiopsie, sonstige	37.66.10↔	Implant (offen chir) e intrakorporalen Pumpe, n.n.bez.
37.31.00↔	Perikardektomie, n.n.bez.	37.66.11↔	Implant (offen chir) e intrakorp Pumpe, univentrikulär
37.31.10↔	Perikardektomie, partiell	37.66.12↔	Implantation (offen chir) e intrakorporalen Pumpe, biv
37.31.20↔	Perikardektomie, total	37.66.19↔	Implant (offen chir) e intrakorporalen Pumpe, sonstige
37.31.30↔	Adhäsiolyse am Perikard	37.66.99↔	Einsetz von implantbar herzunterst System, sonstige
37.31.99↔	Perikardektomie, sonstige	37.67↔	Implantation eines herzmuskelstimulierenden Systems
37.32↔	Aneurysmektomie am Herzen	37.68.00↔	Einsetz von perkut ext herzunterst System, n.n.bez.
37.33.00↔	Exz o Destr v and Lös o Gew d Herz, off Zug, n.n.bez.	37.68.10↔	Prkt Enf e Intraaort Bllnp (IABP), Bh Dauer n.n.bz.
37.33.10↔	Exz o Destr a Reizleitungssystem, off Zugang, n.n.bez.	37.68.11↔	Prkt Enf e Intraaort Bllnp(IABP),Bh Dauer bs unt48Std
37.33.11↔	Exz o Dstr a Reizlsystm,off Zg,abltv Msn b Tchryrhythmie	37.68.12↔	Prkt Enf e Intraaort Bllnp(IABP),Bhdl Dauer zw48u95Std
37.33.19↔	Exz o Destr a Reizleitungssystem, off Zugang, sonstige	37.68.19↔	Prkt Enf e Intraaort Bllnp (IABP), Bhdl Dauer mhr Std
37.33.20↔	Exz von and Läsion oder Gew d Herzens, offener Zugang	37.68.20↔	Implnt e intvs,unvnr,axial Pmp z Kreislrnt,Dauer nnbz
37.33.30↔	Destr von and Läsion oder Gew d Herz, offener Zugang	37.68.21↔	Imp intvs,unvnr,axial Pmp z Kreislrnt,Dauer d Bh bs unt48Std
37.33.99↔	Exz o Destr von and Lös o Gew d Herz, off Zugang, So	37.68.22↔	Imp intvs,unvnr,axial Pmp z Kreislrnt,Dauer zw48u95Std
37.34.10↔	Ablation bei Tachyarrhythmien, n.n.bez.	37.68.23↔	Imp intvs,unvnr,axial Pmp z Kreislrnt,Dauer zw96u119Std
37.34.11↔	Konventionelle Radiofrequenz-Ablation	37.68.29↔	Imp intvs,unvnr,axial Pmp z Kreislrnt,Dauer120Std u mhr
37.34.12↔	Gekühlte Ablation	37.68.30↔	Implnt e intvs, bv, axial Pmp z Kreislrnt, Dauer n.n.bz.
37.34.13↔	Ablation mit anderen Energiequellen	37.68.31↔	Imp intvs,bv,axial Pmp z Kreislrnt,Dauer d Bh bs unt48Std
37.34.14↔	Ablation mit Hilfe dreidimensionaler Mappingverfahren	37.68.32↔	Implnt e intvs,bv,axial Pmp z Kreislrnt,Dauer zw48u95Std
37.34.15↔	Kryoablation	37.68.33↔	Implnt e intvs,bv,axial Pmp z Kreislrnt,Dauer zw96u119Std
37.34.16↔	Multipolare phasenverschobene Radiofrequenzablation	37.68.39↔	Implnt e intvs,bv,axial Pmp z Kreislrnt,Dauer120Std u mhr
37.34.19↔	Sonstige Ablation bei Tachyarrhythmien	37.68.40↔	Entfernung einer intravasalen axialen Pumpe, n.n.bez.
37.35↔	Partielle Ventrikulektomie	37.68.41↔	Entfernung einer intravasalen, univentrikulären axialen Pumpe
37.41↔	Implant von prothetischem herzunterst System a Herz	37.68.42↔	Entfernung einer intravasalen, biventrikulären axialen Pumpe
37.49↔	Sonstige plastische Rekonstruktion am Herzen und Perikard	37.68.49↔	Entfernung einer intravasalen, axialen Pumpe, sonstige
37.4x.00↔	Plastische Rekonstruktion von Herz und Perikard, n.n.bez.	37.68.99↔	Einsetz von perkut ext herzunterst System, sonstige

37.90.00↔	Einsetzen von Vorrichtungen ins linke Herzohr, n.n.bez.	38.16.15↔	Endarterektomie der A. renalis
37.90.10↔	Perkutaner Verschluss des linken Vorhofsohrs	38.16.16↔	Endarterektomie der A. mesenterialis
37.90.99↔	Einsetzen von Vorrichtungen ins linke Herzohr, sonstige	38.16.17↔	Endarterektomie der A. lumbalis
37.91↔	Offene Herzmassage	38.16.18↔	Endarterektomie der A. iliaca
37.99.00↔	Sonstige Operationen an Herz und Perikard, n.n.bez.	38.16.19↔	Endarterektomie von viszerale Arterien, sonstige
37.99.10↔	Intramyokardiale Stammzelltherapie, n.n.bez.	38.16.99↔	Endarterektomie von abdominalen Arterien, sonstige
37.99.11↔	Intramyok Stammzth oh Anr v Stammzfrakt o kult Verm	38.18.00↔	Endarterektomie von Gefässen der unteren Extremität, n.n.bez.
37.99.12↔	Intramyok Stammzth m Anr v Stammzfrakt o kult Verm	38.18.10↔	Endarterektomie der A. femoralis (communis) (superficialis)
37.99.19↔	Intramyokardiale Stammzelltherapie, sonstige	38.18.11↔	Endarterektomie der A. profunda femoris
37.99.20↔	Operationen bei kongenitalen Anomalien des Herzens, n.n.bez.	38.18.12↔	Endarterektomie der A. poplitea
37.99.21↔	Korrektur eines Double-outlet-right-ventricle vom Fallot-Typ	38.18.99↔	Endarterektomie von Gefässen der unteren Extremität, sonstige
37.99.22↔	Korrektur eines sonstigen Double-outlet-right-ventricle	38.21↔	Biopsie eines Blutgefässes
37.99.23↔	Op an e funktionell/morphologisch univentr Herz	38.32.00↔	Resektion von and Gef a Kopf und Ha m Anast, n.n.bez.
37.99.24↔	Korrektur eines Cor triatriatum	38.32.10↔	Resektion von extrk Aa an Kopf und Hals mit Anast
37.99.25↔	Korrektur eines Absent Pulmonary Valve Syndrom	38.32.20↔	Res von extrk Venen an Kopf und Ha m Anast, n.n.bez.
37.99.29↔	Operationen bei kongenitalen Anomalien des Herzens, sonstige	38.32.21↔	Resektion der V. jugularis mit Anastomose
37.99.30↔	Ligatur eines Herzohres	38.32.22↔	Res von oberfl extrk Venen an Kopf und Ha m Anast
37.99.80↔	Reoperation an Herz und Perikard	38.32.99↔	Resektion von and Gef an Kopf und Ha m Anast, sonstige
37.99.99↔	Sonstige Operationen an Herz und Perikard, sonstige	38.33.00↔	Resektion von Gef d oberen Extrem (m Anast), n.n.bez.
38.01↔	Inzision von intrakraniellen Gefässen	38.33.10↔	Resektion von Aa d oberen Extrem mit Anast, n.n.bez.
38.04.00↔	Inzision der Aorta, n.n.bez.	38.33.11↔	Resektion von Arterien des Oberarmes mit Anastomose
38.04.10↔	Inzision von Aorta ascendens und Aortenbogen	38.33.12↔	Resektion der A. ulnaris mit Anastomose
38.04.20↔	Inzision der Aorta descendens	38.33.13↔	Resektion von sonst Arterien des Unterarmes mit Anastomose
38.04.30↔	Inzision der Aorta abdominalis	38.33.14↔	Resektion von Arterien der Hand mit Anastomose
38.04.99↔	Inzision der Aorta, sonstige	38.33.20↔	Resektion von Venen d oberen Extrem m Anast, n.n.bez.
38.05.00↔	Inzision von anderen thorakalen Gefässen, n.n.bez.	38.33.21↔	Resektion der V. axillaris mit Anastomose
38.05.10↔	Inzision von anderen thorakalen Arterien	38.33.22↔	Res von sonstigen tiefen Venen d ob Extrem m Anast
38.05.20↔	Inzision von thorakalen Venen, n.n.bez.	38.33.23↔	Resektion von oberfl Venen d ob Extrem m Anast
38.05.21↔	Inzision von thorakalen tiefen Venen	38.33.99↔	Resektion von Gef d oberen Extrem (m Anast), sonstige
38.05.29↔	Inzision von thorakalen Venen, sonstige	38.34.00↔	Resektion der Aorta mit Anastomose, n.n.bez.
38.05.99↔	Inzision von anderen thorakalen Gefässen, sonstige	38.34.10↔	Resektion d Aort ascendens und d Aortenbogens m Anast
38.06.00↔	Inzision von abdominalen Arterien, n.n.bez.	38.34.20↔	Resektion der Aorta descendens mit Anastomose
38.06.10↔	Inzision von viszerale Arterien, n.n.bez.	38.34.30↔	Resektion der Aorta abdominalis mit Anastomose
38.06.11↔	Inzision des Truncus coeliacus	38.34.99↔	Resektion der Aorta mit Anastomose, sonstige
38.06.12↔	Inzision der A. gastrica	38.35.00↔	Resektion von thorakalen Gefässen mit Anastomose, n.n.bez.
38.06.13↔	Inzision der A. hepatica	38.35.10↔	Resektion von thorakalen Arterien mit Anastomose, n.n.bez.
38.06.14↔	Inzision der A. lienalis	38.35.11↔	Resektion der A. subclavia mit Anastomose
38.06.15↔	Inzision der A. renalis	38.35.12↔	Resektion des Truncus brachiocephalicus mit Anastomose
38.06.16↔	Inzision der A. mesenterialis	38.35.13↔	Resektion der A. pulmonalis mit Anastomose
38.06.17↔	Inzision der A. lumbalis	38.35.19↔	Resektion von thorakalen Arterien mit Anastomose, sonstige
38.06.18↔	Inzision der A. iliaca	38.35.20↔	Resektion von thorakalen Venen mit Anastomose, n.n.bez.
38.06.19↔	Inzision von viszerale Arterien, sonstige	38.35.21↔	Resektion der V. pulmonalis mit Anastomose
38.06.99↔	Inzision von abdominalen Arterien, sonstige	38.35.22↔	Resektion der V. subclavia mit Anastomose
38.07.00↔	Inzision von abdominalen Venen, n.n.bez.	38.35.23↔	Resektion der V. cava superior mit Anastomose
38.07.10↔	Inzision von tiefen abdominalen Venen, n.n.bez.	38.35.28↔	Res von thorakalen von sonstigen tiefen Venen m Anast
38.07.11↔	Inzision der V. cava inferior	38.35.29↔	Resektion von thorakalen Venen mit Anastomose, sonstige
38.07.12↔	Inzision der V. iliaca	38.35.99↔	Resektion von thorakalen Gefässen mit Anastomose, n.n.bez.
38.07.19↔	Inzision von tiefen abdominalen Venen, sonstige	38.36.00↔	Resektion von abdominalen Arterien mit Anastomose, n.n.bez.
38.07.99↔	Inzision von abdominalen Venen, sonstige	38.36.10↔	Resektion von viszerale Arterien mit Anastomose, n.n.bez.
38.10↔	Endarterektomie, Lokalisation n.n.bez.	38.36.11↔	Resektion des Truncus coeliacus mit Anastomose
38.11↔	Endarterektomie von intrakraniellen Gefässen	38.36.12↔	Resektion der A. gastrica mit Anastomose
38.12↔	Endarterektomie von anderen Gefässen an Kopf und Hals	38.36.13↔	Resektion der A. hepatica mit Anastomose
38.13↔	Endarterektomie von Gefässen der oberen Extremität	38.36.14↔	Resektion der A. lienalis mit Anastomose
38.14.00↔	Endarterektomie der Aorta, n.n.bez.	38.36.15↔	Resektion der A. renalis mit Anastomose
38.14.10↔	Endarterektomie von Aorta ascendens und Aortenbogen	38.36.16↔	Resektion der A. mesenterialis mit Anastomose
38.14.20↔	Endarterektomie der Aorta descendens	38.36.17↔	Resektion der A. iliaca mit Anastomose
38.14.30↔	Endarterektomie der Aorta abdominalis	38.36.19↔	Resektion von viszerale Arterien mit Anastomose, sonstige
38.14.99↔	Endarterektomie der Aorta, sonstige	38.36.99↔	Resektion von abdominalen Arterien mit Anastomose, sonstige
38.15.00↔	Endarterektomie der anderen thorakalen Gefässe, n.n.bez.	38.37.00↔	Resektion von abdominalen Venen mit Anastomose, n.n.bez.
38.15.10↔	Endarterektomie der A. subclavia	38.37.10↔	Resektion von tiefen abdomin Venen mit Anastomose, n.n.bez.
38.15.20↔	Endarterektomie des Truncus brachiocephalicus	38.37.11↔	Resektion der V. cava inferior mit Anastomose
38.15.30↔	Endarterektomie der A. pulmonalis	38.37.12↔	Resektion der V. iliaca mit Anastomose
38.15.40↔	Endarterektomie der V. pulmonalis	38.37.19↔	Resektion von tiefen abdomin Venen mit Anastomose, sonst
38.15.99↔	Endarterektomie der anderen thorakalen Gefässe, sonstige	38.37.99↔	Resektion von abdominalen Venen mit Anastomose, sonstige
38.16.00↔	Endarterektomie von abdominalen Arterien, n.n.bez.	38.38.00↔	Resektion von Aa d unteren Extrem mit Anast, n.n.bez.
38.16.10↔	Endarterektomie von viszerale Arterien, n.n.bez.	38.38.10↔	Resektion d A. fem m Anast (communis) (superficialis)
38.16.11↔	Endarterektomie des Truncus coeliacus	38.38.11↔	Resektion der A. profunda femoris mit Anastomose
38.16.12↔	Endarterektomie der A. gastrica	38.38.12↔	Resektion der A. poplitea mit Anastomose
38.16.13↔	Endarterektomie der A. hepatica	38.38.99↔	Resektion von Aa d unteren Extrem mit Anast, sonstige
38.16.14↔	Endarterektomie der A. lienalis	38.41↔	Resektion von intrakraniellen Blutgefässen mit Ersatz

38.42↔	Resektion von anderen Blutgefässen an Kopf und Hals	38.66.15↔	Sonstige Exzision der A. renalis
38.43.00↔	Resektion von Blgef d oberen Extrem mit Ers, n.n.bez.	38.66.16↔	Sonstige Exzision der A. mesenterialis
38.43.10↔	Resektion von Arterien der oberen Extremität mit Ersatz	38.66.17↔	Sonstige Exzision der A. lumbalis
38.43.11↔	Resektion der A. axillaris mit Ersatz	38.66.18↔	Sonstige Exzision der A. iliaca
38.43.20↔	Resektion von Venen der oberen Extremität mit Ersatz, n.n.bez.	38.66.19↔	Sonstige Exzision viszeraler Arterien, sonstige
38.43.21↔	Resektion der V. axillaris mit Ersatz	38.66.99↔	Sonstige Exzision abdominaler Arterien, sonstige
38.43.28↔	Resektion von sonstigen tiefen Venen d ob Extrem m Ers	38.67.00↔	Sonstige Exzision von abdominalen Venen, n.n.bez.
38.43.29↔	Resektion von Venen der oberen Extremität mit Ersatz, sonstige	38.67.10↔	Sonstige Exzision von tiefen abdominalen Venen, n.n.bez.
38.43.99↔	Resektion von Blgef d oberen Extrem mit Ers, sonstige	38.67.11↔	Sonstige Exzision der V. cava inferior
38.44.00↔	Resektion der Aorta abdominalis mit Ersatz, n.n.bez.	38.67.12↔	Sonstige Exzision der V. iliaca
38.44.10↔	Resektion der Aorta abdominalis, suprarenal mit Ersatz	38.67.19↔	Sonstige Exzision von tiefen abdominalen Venen, sonstige
38.44.11↔	Resektion der Aorta abdominalis, infrarenal mit Ersatz	38.67.99↔	Sonstige Exzision von abdominalen Venen, sonstige
38.44.12↔	Resektion der Aorta abdominalis, juxtarenal mit Ersatz	38.68.00↔	Sonstige Exzision von Arterien der unteren Extremität, n.n.bez.
38.44.99↔	Resektion der Aorta abdominalis mit Ersatz, sonstige	38.68.10↔	Sonstige Exzision von Arterien des Oberschenkels
38.45.00↔	Resektion von thorakalen Blutgefässen mit Ersatz, n.n.bez.	38.68.20↔	Sonst Exzision von Arterien des Unterschenkels und des Fusses
38.45.10↔	Resektion der thorakalen Aorta mit Ersatz, n.n.bez.	38.68.99↔	Sonstige Exzision von Arterien der unteren Extremität, sonstige
38.45.11↔	Resektion Aorta ascendens od des Aortenbogens mit Ersatz	38.7x.10↔	Unterbrechung des V. cava chirurgisch, n.n.bez.
38.45.12↔	Resektion der Aorta thoracica mit Ersatz	38.7x.11↔	Einsetzen e Antiembolie-Schirmes in die V. cava, chirurgisch
38.45.13↔	Resektion der Aorta thoracoabdominalis mit Ersatz	38.7x.12↔	Entfernung e AntiembolieSchirmes in d V. cava, chir
38.45.14↔	Resektion der thorakalen Aorta und Ersatz mit Hybridprothese	38.7x.13↔	Ligatur oder Plicatue der V. cava, chirurgische
38.45.19↔	Resektion der thorakalen Aorta mit Ersatz, sonstige	38.7x.19↔	Chirurgische Unterbrechung des V. cava, chirurgisch, sonstige
38.45.20↔	Resektion sonstiger thorakaler Arterien mit Ersatz, n.n.bez.	38.81↔	Sonstiger chirurgischer Verschluss von intrakraniellen Gefässen
38.45.21↔	Resektion der A. pulmonalis mit Ersatz	38.82.00↔	So chir Verschluss von Gef a Kopf und Ha, n.n.bez.
38.45.22↔	Resektion des Truncus brachiocephalicus mit Ersatz	38.82.10↔	Sonstiger chir Verschluss von extrk Aa an Kopf und Ha
38.45.29↔	Resektion sonstiger thorakaler Arterien mit Ersatz	38.82.20↔	So chir Verschl v extrk Venen an Kopf u Ha, n.n.bez.
38.45.30↔	Resektion thorakaler Venen mit Ersatz, n.n.bez.	38.82.21↔	Sonstiger chirurgischer Verschluss der V. jugularis
38.45.31↔	Resektion der V. cava superior mit Ersatz	38.82.22↔	So chir Verschl v sonst tief extrk Venen an Kopf u Ha
38.45.38↔	Resektion sonstiger tiefer thorakaler Venen mit Ersatz	38.82.29↔	So chir Verschluss von extrk Venen an Kopf und Ha, So
38.45.39↔	Resektion thorakaler Venen mit Ersatz, sonstige	38.82.99↔	So chir Verschluss von Gef a Kopf und Ha, sonstige
38.45.99↔	Resektion von thorakalen Blutgefässen mit Ersatz, sonstige	38.83.00↔	So chir Verschluss von Gef d ob Extrem, n.n.bez.
38.46↔	Resektion von abdominalen Arterien mit Ersatz	38.83.10↔	Sonstiger chir Verschluss von Aa d ob Extrem, n.n.bez.
38.47.00↔	Resektion von abdominalen Venen mit Ersatz, n.n.bez.	38.83.11↔	Sonstiger chirurgischer Verschluss von Arterien der Hand
38.47.10↔	Resektion von tiefen abdominalen Venen mit Ersatz, n.n.bez.	38.83.19↔	Sonstiger chir Verschluss von sonstigen Aa d ob Extrem
38.47.11↔	Resektion der V. cava inferior mit Ersatz	38.83.20↔	So chir Verschluss von Venen d ob Extrem, n.n.bez.
38.47.12↔	Resektion der V. iliaca mit Ersatz	38.83.21↔	Sonstiger chir Verschluss von tiefen Venen d ob Extrem
38.47.19↔	Resektion von tiefen abdominalen Venen mit Ersatz, sonstige	38.83.29↔	So chir Verschluss von Venen d ob Extrem, sonstige
38.47.99↔	Resektion von abdominalen Venen mit Ersatz, sonstige	38.83.99↔	So chir Verschluss von Gef d ob Extrem, sonstige
38.48.00↔	Resektion von Aa d unteren Extrem mit Ers, n.n.bez.	38.84.00↔	Sonstiger chirurgischer Verschluss der Aorta, n.n.bez.
38.48.10↔	Resektion der A. femoralis mit Ersatz (communis) (superficialis)	38.84.10↔	Sonstiger chirurgischer Verschluss der thorakalen Aorta
38.48.11↔	Resektion der A. profunda femoris mit Ersatz	38.84.20↔	Sonstiger chirurgischer Verschluss der Aorta abdominalis
38.48.12↔	Resektion der A. poplitea mit Ersatz	38.84.99↔	Sonstiger chirurgischer Verschluss der Aorta, sonstige
38.48.13↔	Resektion von Arterien des Unterschenkels mit Ersatz	38.85.00↔	So chir Verschluss von and thorakalen Gef, n.n.bez.
38.48.99↔	Resektion von Aa d unteren Extrem mit Ers, sonstige	38.85.10↔	So chir Verschluss von and thorakalen Aa, n.n.bez.
38.61↔	Sonstige Exzision von intrakraniellen Gefässen	38.85.11↔	Sonstiger chirurgischer Verschluss der A. subclavia
38.62↔	Sonstige Exzision von Gefässen an Kopf und Hals	38.85.12↔	Sonstiger chirurgischer Verschluss der A. pulmonalis
38.63.00↔	Sonstige Exzision von Gefässen der oberen Extremität, n.n.bez.	38.85.13↔	Sonstir chirurgischer Verschluss des Truncus brachiocephalicus
38.63.10↔	Sonstige Exzision von Arterien der oberen Extremität, n.n.bez.	38.85.19↔	So chir Verschluss von and thorakalen Aa, sonstige
38.63.11↔	Sonstige Exzision von Arterien der Hand	38.85.20↔	So chir Verschluss von thorakalen Venen, n.n.bez.
38.63.19↔	Sonstige Exzision von Arterien der oberen Extremität, sonstige	38.85.21↔	Sonstiger chirurgischer Verschluss der V. cava superior
38.63.20↔	Sonstige Exzision von Venen der oberen Extremität, n.n.bez.	38.85.22↔	Sonstiger chirurgischer Verschluss der V. pulmonalis
38.63.21↔	Sonstige Exzision von tiefen Venen der oberen Extremität	38.85.23↔	Sonstiger chirurgischer Verschluss der V. subclavia
38.63.29↔	Sonstige Exzision von Venen der oberen Extremität, sonstige	38.85.28↔	So chir Verschluss von sonst tiefen thorakalen Venen
38.63.99↔	Sonstige Exzision von Gefässen der oberen Extremität, sonstige	38.85.29↔	So chir Verschluss von thorakalen Venen, sonstige
38.64.00↔	Sonstige Exzision der Aorta, n.n.bez.	38.85.99↔	So chir Verschluss von and thorakalen Gef, sonstige
38.64.10↔	Sonstige Exzision der thorakalen Aorta	38.86.00↔	Sonstiger chir Verschluss von abd Aa, n.n.bez.
38.64.20↔	Sonstige Exzision der Aorta abdominalis	38.86.10↔	Sonstiger chir Verschluss von viszeralen Aa, n.n.bez.
38.64.99↔	Sonstige Exzision der Aorta, sonstige	38.86.11↔	Sonstiger chirurgischer Verschluss des Truncus coeliacus
38.65.00↔	Sonstige Exzision von thorakalen Gefässen, n.n.bez.	38.86.12↔	Sonstiger chirurgischer Verschluss der A. gastrica
38.65.10↔	Sonstige Exzision von thorakalen Arterien	38.86.13↔	Sonstiger chirurgischer Verschluss der A. hepatica
38.65.20↔	Sonstige Exzision von thorakalen Venen, n.n.bez.	38.86.14↔	Sonstiger chirurgischer Verschluss der A. lienalis
38.65.21↔	Sonstige Exzision der V. cava superior	38.86.15↔	Sonstiger chirurgischer Verschluss der A. renalis
38.65.22↔	Sonstige Exzision von sonstigen tiefen thorakalen Venen	38.86.16↔	Sonstiger chirurgischer Verschluss der A. mesenterialis
38.65.29↔	Sonstige Exzision von thorakalen Venen, sonstige	38.86.17↔	Sonstiger chirurgischer Verschluss der A. iliaca
38.65.99↔	Sonstige Exzision von thorakalen Gefässen, sonstige	38.86.19↔	Sonstiger chir Verschluss von viszeralen Aa, sonstige
38.66.00↔	Sonstige Exzision von abdominalen Arterien, n.n.bez.	38.86.99↔	Sonstiger chir Verschluss von abd Aa, sonstige
38.66.10↔	Sonstige Exzision von viszeralen Arterien, n.n.bez.	38.87.00↔	Sonstiger chir Verschluss von abd Venen, n.n.bez.
38.66.11↔	Sonstige Exzision des Truncus coeliacus	38.87.10↔	So chir Verschluss von tiefen abd Venen, n.n.bez.
38.66.12↔	Sonstige Exzision der A. gastrica	38.87.11↔	Sonstiger chirurgischer Verschluss der V. cava inferior
38.66.13↔	Sonstige Exzision der A. hepatica	38.87.12↔	So chir Verschl d V. iliaca communis u V. iliaca int
38.66.14↔	Sonstige Exzision der A. lienalis	38.87.19↔	So chir Verschluss von tiefen abd Venen, sonstige

38.87.99↔	Sonstiger chir Verschluss von abd Venen, sonstige	39.29.80↔	Temporärer intraoperativer Shunt, n.n.bez.
38.88↔	Sonstiger chir Verschluss von Aa d unteren Extremität	39.29.81↔	Temporärer intraoperativer Shunt, arterioarteriell
39.0x.00↔	Shunt einer systemischen zur Pulmonalarterie, n.n.bez.	39.29.82↔	Temporärer intraoperativer Shunt, arteriovenös
39.0x.10↔	Anast zwischen A. subcl u. A. pulmon (BlalockTausig)	39.29.89↔	Temporärer intraoperativer Shunt, sonstige
39.0x.11↔	Anast zw Aort u. A. pulmon dextra (WaterstonCooley)	39.29.99↔	Sonstiger (peripherer) Gefäss-Shunt oder -Bypass, sonstige
39.0x.12↔	Anst zw Art dscndns u. A. plmn snstr (PttsSmth)	39.31.00↔	Naht einer Arterie, n.n.bez.
39.0x.13↔	Anast zwischen A. pulmon sinistra und A. pulmon dextra	39.31.10↔	Naht einer Arterie an Kopf und Hals, n.n.bez.
39.0x.20↔	Prothesenshunt zwischen A. pulmonalis und Aorta, zentral	39.31.11↔	Naht einer intrakraniellen Arterie
39.0x.21↔	Prothesenshunt zwischen A. pulmonalis und Aorta, peripher	39.31.19↔	Naht einer Arterie an Kopf und Hals, sonstige
39.0x.23↔	Pulmonalarterielles Banding	39.31.20↔	Naht einer Arterie des Oberarms, n.n.bez.
39.0x.24↔	Shunt e systemischen z Pulmonart, DamusKayStanselOp	39.31.21↔	Naht der A. axillaris
39.0x.99↔	Shunt einer systemischen zur Pulmonalarterie, sonstige	39.31.22↔	Naht der A. brachialis
39.1↔	Intra-abdominaler venöser Shunt	39.31.29↔	Naht einer Arterie des Oberarms, sonstige
39.21.00↔	Anastomose von der V. cava zur A. pulmonalis, n.n.bez.	39.31.30↔	Naht einer Arterie des Unterarms
39.21.10↔	GlennOp an e funktionell/morphologisch univentr Herz	39.31.40↔	Naht einer Arterie der Hand
39.21.99↔	Anastomose von der V. cava zur A. pulmonalis, sonstige	39.31.50↔	Naht einer Arterie der unteren Extremität
39.22.00↔	Bypass zwischen Aorta, A. subclavia und A. carotis, n.n.bez.	39.31.60↔	Naht der Aorta, n.n.bez.
39.22.10↔	Bypass an der A. carotis, n.n.bez.	39.31.61↔	Naht der thorakalen Aorta
39.22.11↔	Bypass zwischen A. carotis und A. carotis	39.31.62↔	Naht der abdominalen Aorta
39.22.12↔	Bypass zwischen A. carotis und A. vertebralis	39.31.69↔	Naht der Aorta, sonstige
39.22.13↔	Bypass zwischen A. carotis und A. subclavia	39.31.70↔	Naht von sonstigen thorakalen Arterien, n.n.bez.
39.22.14↔	Bypass zwischen A. carotis und Aorta	39.31.71↔	Naht der A. pulmonalis
39.22.19↔	Bypass an der A. carotis, sonstige	39.31.72↔	Naht des Truncus brachiocephalicus
39.22.20↔	Bypass an der A. subclavia, n.n.bez.	39.31.73↔	Naht der A. subclavia
39.22.21↔	Bypass zwischen A. subclavia und Aorta	39.31.79↔	Naht von thorakalen Arterien, sonstige
39.22.29↔	Bypass an der A. subclavia, sonstige	39.31.80↔	Naht von abdominalen Arterien, n.n.bez.
39.22.99↔	Bypass zwischen Aorta, A. subclavia und A. carotis, sonstige	39.31.81↔	Naht des Truncus coeliacus
39.23↔	Sonstiger intrathorakaler, vaskulärer Shunt oder Bypass	39.31.82↔	Naht der A. gastrica
39.24↔	Aorto-renaler Bypass	39.31.83↔	Naht der A. hepatica
39.25.00↔	Aorto-iliaco-femoraler Bypass, n.n.bez.	39.31.84↔	Naht der A. lienalis
39.25.10↔	Aorto-iliaco-femoraler Bypass, aortal, n.n.bez.	39.31.85↔	Naht der A. renalis
39.25.11↔	Aorto-iliacaler Bypass	39.31.86↔	Naht der A. mesenterialis
39.25.12↔	Aorto-femoraler Bypass	39.31.87↔	Naht der A. lumbalis
39.25.13↔	Aorto-poplitealer Bypass	39.31.88↔	Naht der A. iliaca
39.25.14↔	Aorto-cruraler Bypass	39.31.89↔	Naht von abdominalen Arterien, sonstige
39.25.19↔	Aorto-iliaco-femoraler Bypass, aortal, sonstige	39.31.99↔	Naht einer Arterie, sonstige
39.25.20↔	Iliaco-femoraler Bypass, n.n.bez.	39.41↔	Stillung einer Blutung nach vaskulärem Eingriff
39.25.21↔	Ilio-iliacaler Bypass	39.42↔	Revision eines arteriovenösen Shunts zur Hämodialyse
39.25.22↔	Ilio-femoraler Bypass	39.50.00↔	Angiopl o Athrkt an snst(n) NHRzkrgef(n), n.n.bez.
39.25.23↔	Ilio-poplitealer Bypass	39.50.10↔	Angiopl o Athrkt an snst(n) NHRzkrgef(n) m Blln, n.n.bz.
39.25.24↔	Ilio-cruraler Bypass	39.50.11↔	Angiopl o Athrkt an snst(n) NHRzkrgef(n) m Enf Blln
39.25.29↔	Iliaco-femoraler Bypass, sonstige	39.50.12↔	Angiopl o Athrkt an snst(n) NHRzkrgef(n) m ctng Blln
39.25.30↔	Obturator-Bypass (extraanatomisch)	39.50.13↔	Angiopl o Athrkt an snst(n) NHRzkrgef(n) m KryplstieBlln
39.25.99↔	Aorto-iliaco-femoraler Bypass, sonstige	39.50.14↔	Angiopl o Athrkt an snst(n)NHRzkrgef(n)m Drg elng Blln
39.26.00↔	Sonstr intra-abdominaler Gefäss-Shunt oder -Bypass, n.n.bez.	39.50.19↔	Angiopl o Athrkt an snst(n) NHRzkrgef(n) m S Blln
39.26.10↔	Sonstiger intraabd GefShunt o Byp, Viszeralarterien	39.50.20↔	Angiopl Blade Laserangpl an sonst(n) NiHerzkrgef(en)
39.26.11↔	Sonstiger intra-abdominaler Gefäss-Shunt oder -Bypass, Aorta	39.50.21↔	Angiopl Thrombektomie an sonstigem(n) NiHerzkrgef(en)
39.26.12↔	Sonstiger intraabd GefässShunt oder Byp, A. renalis	39.50.99↔	Angiopl o Athrkt an sonst(n) NiHerzkrgef(en), So
39.26.19↔	So intraabd GefShunt o Byp, So Viszeralarterien	39.51.00↔	Aneurysma-Clipping, n.n.bez.
39.26.99↔	Sonstr intra-abdominaler Gefäss-Shunt oder -Bypass, sonst	39.51.11↔	Aneurysma-Clipping intrakraniell
39.27.00↔	Arteriovenöser Shunt für Hämodialyse, n.n.bez.	39.51.99↔	Aneurysma-Clipping, sonstige
39.27.10↔	AV-Fistel für Hämodialyse	39.52.00↔	Sonstige Korrektur eines Aneurysmas, n.n.bez.
39.27.11↔	AVFistel mit allogenem oder allopl Material f Hämdi	39.52.10↔	So Korr e Aneur von Blutgefässen an Kopf u Ha, n.n.bez.
39.27.99↔	Arteriovenöser Shunt für Hämodialyse, sonstige	39.52.11↔	Sonstige Korrektur e Aneur von intrakr Blutgefässen
39.29.00↔	Sonstiger (peripherer) Gefäss-Shunt oder -Bypass, n.n.bez.	39.52.19↔	So Korr e Aneur von Blutgefässen an Kopf und Ha, So
39.29.10↔	GefässShunt oder Byp an Aa d unteren Extrem, n.n.bez.	39.52.20↔	Sonstige Korrektur eines Aneurysmas der Aorta, n.n.bez.
39.29.11↔	Femorofemoraler Gefäss-Shunt oder -Bypass	39.52.21↔	S offn Chr Krr Aneur d Art ascdns,d Artbnbgs u d thr Art
39.29.12↔	Femoropoplitealer Gefäss-Shunt oder -Bypass	39.52.22↔	Sonstige offen Chir Korrektur eines Aneur der Aort abd
39.29.13↔	Femorocruraler Gefäss-Shunt oder -Bypass	39.52.29↔	Sonstige Korrektur eines Aneurysmas der Aorta, sonstige
39.29.14↔	Femoropedaler Gefäss-Shunt oder -Bypass	39.52.99↔	Sonstige Korrektur eines Aneurysmas, sonstige
39.29.15↔	Popliteocruraler und popliteopedaler Gefäss-Shunt oder -Bypass	39.53↔	Verschluss einer arteriovenösen Fistel
39.29.16↔	GefShunt oder Byp an Aa d Unterschenkels und d Fusses	39.54.00↔	Re-entry Operation, n.n.bez.
39.29.19↔	GefässShunt oder Byp an Aa d unteren Extrem, sonstige	39.54.10↔	Re-entry Operation, thorakale Aorta
39.29.20↔	Gefäss-Shunt oder Bypass an Arterien der oberen Extremität	39.54.20↔	Re-entry Operation, Aorta abdominalis
39.29.30↔	S (prphrr) GfShnt o Byp, extraantmsch, n.n.bz.	39.54.99↔	Re-entry Operation, sonstige
39.29.31↔	Subclaviafemoraler Gefäss-Shunt oder Bypass	39.55↔	Reimplantation eines aberrierenden Nierengefässes
39.29.32↔	Axillofemoraler Gefäss-Shunt oder Bypass	39.56.00↔	Plast Rekonstruktion e Blgef m GewPatch, n.n.bez.
39.29.33↔	Femorofemoraler Cross-over-Bypass	39.56.10↔	Plast Reko von Gef an Kopf u Ha m GewPatch, n.n.bez.
39.29.39↔	So (peripherer) GefShunt o Byp, extraanatomisch, So	39.56.11↔	Plastische Rekonstruktion von intrakr Gef m GewPatch
39.29.40↔	Gefäss-Shunt oder -Bypass an Venen	39.56.12↔	Plastische Rekonstruktion der V. jugularis mit Gewebe-Patch

39.56.19↔	Plast Reko von Gef an Kopf und Ha m GewPatch, So	39.59.00↔	Sonstige plastische Rekonstruktion eines Gefässes, n.n.bez.
39.56.20↔	Plast Reko von Gef d ob Extrem m GewPatch, n.n.bez.	39.59.10↔	Transposition von Arterien, n.n.bez.
39.56.21↔	Plast Rekonstruktion von Aa d ob Extrem m GewPatch	39.59.11↔	Transposition der extrakraniellen A. vertebralis
39.56.22↔	Plst Rk d V. sbcl, V. axll u V. brchiocphlc m GwPtch	39.59.12↔	Transposition von sonstigen extrk Aa an Kopf und Hals
39.56.23↔	Plast Reko v sonst tief Venen d ob Extrem m GewPatch	39.59.13↔	Transposition von Arterien der oberen Extremität
39.56.29↔	Plast Reko von Gef d ob Extrem m GewPatch, sonstige	39.59.14↔	Transposition von thorakalen Arterien
39.56.30↔	Plast Reko von thorakalen Gef m GewPatch, n.n.bez.	39.59.15↔	Transposition der A. gastrica, A. hepatica und A. lienalis
39.56.31↔	Plastische Rekonstruktion der thorak Aorta mit Gewebe-Patch	39.59.16↔	Transposition der A. renalis
39.56.32↔	Plastische Rekonstruktion der V. pulmonalis mit Gewebe-Patch	39.59.17↔	Transposition der A. mesenterica
39.56.33↔	Plastische Rekonstruktion der V. cava sup mit Gewebe-Patch	39.59.18↔	Transposition sonstiger viszeraler Arterien
39.56.39↔	Plast Reko von thorakalen Gef m GewPatch, sonstige	39.59.19↔	Transposition der A. iliaca
39.56.40↔	Plastische Rekonstruktion abd Aa m GewPatch, n.n.bez.	39.59.20↔	Transposition von sonstigen abdominalen Arterien
39.56.41↔	Plastische Rekonstruktion der abdom Aorta mit Gewebe-Patch	39.59.21↔	Transposition von Arterien der unteren Extremität
39.56.42↔	Plast Rekonstruktion des Truncus coeliacus mit Gewebe-Patch	39.59.29↔	Transposition von Arterien, sonstige
39.56.43↔	Plastische Rekonstruktion der A. gastrica mit Gewebe-Patch	39.59.30↔	Sonstige Plast Reko von Gef an Kopf und Ha, n.n.bez.
39.56.44↔	Plastische Rekonstruktion der A. hepatica mit Gewebe-Patch	39.59.31↔	Sonstige plastische Rekonstruktion e intrakr Gefässes
39.56.45↔	Plastische Rekonstruktion der A. lienalis mit Gewebe-Patch	39.59.32↔	Sonstige Plast Rekonstruktion d extrk A. vertebralis
39.56.46↔	Plastische Rekonstruktion der A. renalis mit Gewebe-Patch	39.59.33↔	So Plast Reko von extrk Aa an Kopf und Ha, So
39.56.47↔	Plast Rekonstruktion der A. mesenterica mit Gewebe-Patch	39.59.34↔	Sonstige plastische Rekonstruktion der V. jugularis
39.56.48↔	Plastische Rekonstruktion der A. iliaca mit Gewebe-Patch	39.59.39↔	Sonstige Plast Reko von Gef an Kopf und Ha, sonstige
39.56.49↔	Plastische Rekonstruktion abd Aa m GewPatch, sonstige	39.59.40↔	Sonstige Plast Reko von Gef d ob Extrem, n.n.bez.
39.56.50↔	Plast Rekonstruktion abd Venen m GewPatch, n.n.bez.	39.59.41↔	Sonstige plastische Rekonstruktion von Aa d ob Extrem
39.56.51↔	Plast Rekonstruktion der V. cava inferior mit Gewebe-Patch	39.59.42↔	S Plst Rk d V. sbcl, V. axll u V. brchiocphlc
39.56.52↔	Plastische Rekonstruktion der V. iliaca mit Gewebe-Patch	39.59.48↔	So Plast Reko von sonstigen tiefen Venen d ob Extrem
39.56.59↔	Plast Rekonstruktion abd Venen m GewPatch, sonstige	39.59.49↔	Sonstige Plast Reko von Gef d ob Extrem, sonstige
39.56.60↔	Plast Reko von Gef d unt Extrem m GewPatch, n.n.bez.	39.59.50↔	Sonstige Plast Reko von thorakalen Gef, n.n.bez.
39.56.61↔	Plast Reko von Aa d unteren Extrem m GewPatch	39.59.51↔	Sonstige plastische Rekonstruktion der thorakalen Aorta
39.56.62↔	Plast Reko d V. fem und V.poplitea m GewPatch	39.59.52↔	Sonstige plastische Rekonstruktion der A. pulmonalis
39.56.63↔	Plast Reko v sonst tief Venen d unt Extrem m GewPatch	39.59.53↔	Sonstige Plast Reko von thorakalen Aa, sonstige
39.56.64↔	Plast Reko v oberfl Venen d Oberschenkels m GewPatch	39.59.54↔	Sonstige plastische Rekonstruktion der V. pulmonalis
39.56.69↔	Plast Reko von Gef d unteren Extrem m GewPatch, So	39.59.55↔	Sonstige plastische Rekonstruktion der V. cava superior
39.56.99↔	Plast Rekonstruktion e Blgef m GewPatch, sonstige	39.59.59↔	Sonstige Plast Reko von thorakalen Gef, sonstige
39.57.00↔	Plast Reko m synthetischem Patch Graft, n.n.bez.	39.59.60↔	Sonstige Plast Rekonstruktion von abd Aa, n.n.bez.
39.57.10↔	Plst Rk v Gf an Kpf u H m synth Ptch Grft, n.n.bz.	39.59.61↔	Sonstige plastische Rekonstruktion der abdominalen Aorta
39.57.11↔	Plast Reko von intrakr Gef m synthetischem Patch Graft	39.59.62↔	Sonstige plastische Rekonstruktion des Truncus coeliacus
39.57.12↔	Plast Reko v extrk Aa an Kopf u Ha m synth Patch Graft	39.59.63↔	Sonstige plastische Rekonstruktion der A. gastrica
39.57.13↔	Plast Reko d V. jugularis m synthetischem Patch Graft	39.59.64↔	Sonstige plastische Rekonstruktion A. hepatica
39.57.19↔	Plast Reko v Gef an Kopf u Ha m synth Patch Graft, So	39.59.65↔	Sonstige plastische Rekonstruktion der A. lienalis
39.57.20↔	Plst Rk v Gf d ob Extrm m synth Ptch Grft, n.n.bz.	39.59.66↔	Sonstige plastische Rekonstruktion der A. renalis
39.57.21↔	Plast Reko von Aa d ob Extrem m synth Patch Graft	39.59.67↔	Sonstige plastische Rekonstruktion der A. mesenterica
39.57.22↔	Plst Rk d V. sbcl, V. axll u V. brchiocphlc m synth Ptch Grft	39.59.68↔	Sonstige plastische Rekonstruktion der A. iliaca
39.57.23↔	Plst Rk v snst tief Vv d ob Extrm m synth Ptch Grft	39.59.69↔	Sonstige Plast Rekonstruktion von abd Aa, sonstige
39.57.29↔	Plast Reko von Gef d ob Extrem m synth Patch Graft, So	39.59.70↔	Sonstige Plast Rekonstruktion von abd Venen, n.n.bez.
39.57.30↔	Plast Reko von thor Gef m synth Patch Graft, n.n.bez.	39.59.71↔	Sonstige plastische Rekonstruktion der V. cava inferior
39.57.31↔	Plast Reko d thorakalen Aort m synth Patch Graft	39.59.72↔	Sonstige plastische Rekonstruktion der V. iliaca
39.57.32↔	Plast Reko d V. pulmon m synthetischem Patch Graft	39.59.79↔	Sonstige Plast Rekonstruktion von abd Venen, sonstige
39.57.33↔	Plast Reko d V. cava superior m synth Patch Graft	39.59.80↔	Sonstige Plast Reko von Gef d unteren Extrem, n.n.bez.
39.57.39↔	Plast Reko von thorakalen Gef m synth Patch Graft, So	39.59.81↔	Sonstige Plast Rekonstruktion von Aa d unteren Extrem
39.57.40↔	Plast Reko abd Aa m synth Patch Graft, n.n.bez.	39.59.82↔	Sonstige plastische Rekonstruktion der V. femoralis
39.57.41↔	Plast Reko d abd Aort m synthetischem Patch Graft	39.59.83↔	Sonstige plastische Rekonstruktion der V. poplitea
39.57.42↔	Plast Reko d Truncus coeliacus m synth Patch Graft	39.59.88↔	So Plast Reko von sonst tiefen Venen d unteren Extrem
39.57.43↔	Plast Reko d A. gastrica m synthetischem Patch Graft	39.59.89↔	Sonstige Plast Reko von Gef d unteren Extrem, sonstige
39.57.44↔	Plast Reko d A. hepatica m synthetischem Patch Graft	39.59.90↔	Sonstige Plast Reko e Gefässes, Venenklappenplastik
39.57.45↔	Plast Reko d A. lienalis m synthetischem Patch Graft	39.59.99↔	Sonstige plastische Rekonstruktion eines Gefässes, sonstige
39.57.46↔	Plast Reko d A. renalis m synthetischem Patch Graft	39.71.00↔	Endovask Implantation e Grafts in Aort abd, n.n.bez.
39.57.47↔	Plast Reko d A. mesenterica m synth Patch Graft	39.71.10↔	Endvsk Implnt e Grfts i Art abd,aortoio,oh Fnstr o Seitn
39.57.48↔	Plast Reko d A. iliaca m synthetischem Patch Graft	39.71.11↔	Endvsk Implnt e Grfts i Art abd,aortoio,m Fnstr o Seitn
39.57.49↔	Plast Reko abd Aa m synthetischem Patch Graft, So	39.71.12↔	Endvsk Imp Grfts i Art abd,Bfprt,aortb,oh Fnstr o Seitn
39.57.50↔	Plast Reko abd Venen m synth Patch Graft, n.n.bez.	39.71.13↔	Endvsk Imp Grfts i Art abd,Bfprt,aortb,m Fnstr o Seitn
39.57.51↔	Plast Reko d V. cava inferior m synth Patch Graft	39.71.99↔	Endovask Implantation e Grafts in Aort abd, sonstige
39.57.52↔	Plast Reko d V. iliaca m synthetischem Patch Graft	39.72.00↔	Endovask Plast Reko o Okkl v Gef a Kopf u Ha, n.n.bez.
39.57.59↔	Plast Reko abd Venen m synthetischem Patch Graft, So	39.72.10↔	Selektive Embolisation von intrakraniellen Gefässen, n.n.bez.
39.57.60↔	Plst Rk v Gf d unt Extrm m synth Ptch Grft, n.n.bz.	39.72.11↔	Selektive Emb von intrakr Gef m Partikeln oder Metsp
39.57.61↔	Plast Reko von Aa d unteren Extrem m synth Patch Graft	39.72.12↔	Sl Emb v intrkr Gf m emb Flüssgk, ablösb Bllns o Schrmn
39.57.62↔	Plast Reko d V. fem und V.poplitea m synth Patch Graft	39.72.13↔	Sel Emb von intrakr Gef d Stents als FlowDiverter
39.57.63↔	Plst Rk v snst tief Vv d unt Extrm m synth Ptch Grft	39.72.14↔	Selektive Emb von intrakr Gef mit adhäsivem Embolisat
39.57.64↔	Plst Rk v obrfl Vv d Oberschnkls m synth Ptch Grft	39.72.19↔	Selektive Embolisation von intrakraniellen Gefässen, sonstige
39.57.69↔	Plast Reko v Gef d unt Extrem m synth Patch Graft, So	39.72.20↔	Sel Emb von extrk Gef d Kopfes und d Halses, n.n.bez.
39.57.99↔	Plast Reko m synthetischem Patch Graft, sonstige	39.72.21↔	Sel Emb v extrk Gef d Kopfes u d Halses m Part o Metsp
39.58↔	Plast Rekonstruktion e Blgef m Patch Graft n.n.bez.	39.72.22↔	Sl Emb v extrk Gf d Kpfs u d Hlss m emb Flüs, abl Bllns o Sch

39.72.24↔	SI Emb v extrk Gf d Kpfs u d Hlss m adhäsvm Emblst	39.79.40↔	Sel Emb m ablösb Ballons von sonstigen Gef, n.n.bez.
39.72.29↔	Sel Emb von extrk Gef d Kopfes und d Halses, sonstige	39.79.41↔	Selektive Emb m ablösb Ballons von Gef d oberen Extrem
39.72.30↔	Perkutantransluminale Emb e Gefmi d Mikrok, n.n.bez.	39.79.42↔	Selektive Embolisation mit ablösbaren Ballons der Aorta
39.72.31↔	Perktranslum Emb e Gefmi d Mikrok Verw v ein Mikrkath	39.79.43↔	Selektive Emb m ablösb Ballons d Duct arterios apertus
39.72.32↔	Perktranslum Emb e Gefmi d Mikrok Verw v 2 Mikrkath	39.79.44↔	Selektive Emb mit ablösb Ballons von thorakalen Gef
39.72.33↔	Perktranslum Emb e Gefmi d Mikrok Verw v 3 Mikrkath	39.79.45↔	Selektive Emb mit ablösb Ballons von viszerale Gef
39.72.34↔	Perktranslum Emb e Gefmi d Mikrok Verw v 4 Mikrkath	39.79.46↔	Selektive Emb mit ablösb Ballons von abd Gefässen
39.72.35↔	Perktranslum Emb e Gefmi d Mikrok Verw v funf Mikrkath	39.79.47↔	Selektive Emb mit ablösb Ballons von spinalen Gefässen
39.72.39↔	Perktranslum Emb e Gefmi d Mikrok Verw v merh Mikrkath	39.79.48↔	Sel Emb m ablösb Ballons von Gef d unteren Extrem
39.72.99↔	Endovask Plast Reko o Okkl von Gef a Kopf und Ha, So	39.79.49↔	Sel Emb m ablösb Ballons von sonstigen Gef, sonstige
39.73.00↔	Endovask Implant e Graft an d thor Aort, n.n.bez.	39.79.50↔	Selektive Emb mit Schirmen von sonstigen Gef, n.n.bez.
39.73.10↔	Endvsk Implnt e Grfts i d Art thrcc, oh Fnstr o Seitn	39.79.51↔	Selektive Emb mit Schirmen von Gefässen d oberen Extrem
39.73.11↔	Endvsk Implnt e Grfts i d Art thrcc, m Fnstr o Seitn	39.79.52↔	Selektive Embolisation mit Schirmen der Aorta
39.73.20↔	Endovask Implant e Grafts i d Aort thoracoabdominalis	39.79.53↔	Selektive Emb mit Schirmen d Duct arterios apertus
39.73.99↔	Endovask Implant e Graft an d thorakalen Aort, So	39.79.54↔	Selektive Embolisation mit Schirmen von thorakalen Gefässen
39.75.01↔	Perktr Gefint,Frmdkntf m Brgkthtr,Körbchnkthtr,etc.	39.79.55↔	Selektive Embolisation mit Schirmen von viszerale Gefässen
39.75.10↔	Perktr Gefint,S Gf,Kthtrsystem z Rknlstion v Tüvrslchlüssn	39.79.56↔	Selektive Embolisation mit Schirmen von abdominalen Gefässen
39.75.11↔	Prktrmslm Gfntrvntion, S Gf, Rttionsthmrkt	39.79.57↔	Selektive Emb mit Schirmen von Gef d unteren Extrem
39.75.12↔	Perktransluminale Gefintervention, So Gef, Laserangpl	39.79.58↔	Selektive Embolisation mit Schirmen von spinalen Gefässen
39.75.13↔	Perktr Gefint,S Gf,AntEmbleSyst(prph o vscl Gf)	39.79.59↔	Selektive Emb mit Schirmen von sonstigen Gef, sonstige
39.75.14↔	Perktransluminale Gefintervention, So Gef, Atherekt	39.79.60↔	Selektive Emb m Partikeln von sonstigen Gef, n.n.bez.
39.75.15↔	Perktranslum Gefintervention, So Gef, sel Thrombol	39.79.61↔	Selektive Emb mit Partikeln von Gef d oberen Extrem
39.76.00↔	Prkt trnslm endvsk Intrvntion an präzrbr (xtkr Gf ,nbnz)	39.79.62↔	Selektive Embolisation mit Partikeln der Aorta
39.76.10↔	Prkt Bllnngiopsie an präzrbr(n) (xtkr(n)) Gf(n)	39.79.63↔	Selektive Emb mit Partikeln d Duct arterios apertus
39.76.20↔	Prkt Bldangiopsie an präzrbr(n) (xtkr(n)) Gf(n)	39.79.64↔	Selektive Embolisation mit Partikeln von thorakalen Gefässen
39.76.30↔	Prkt Lsmgiopsie an präzrbr(n) (xtkr(n)) Gf(n)	39.79.65↔	Selektive Embolisation mit Partikeln von viszerale Gefässen
39.76.40↔	Perkut Atherekt an präzerebr(en) (extkr(en)) Gef(en)	39.79.66↔	Selektive Embolisation mit Partikeln von abdominalen Gefässen
39.76.50↔	Perkut sel Thrombol an extrk Gef d Kopfes und Halses	39.79.67↔	Selektive Emb mit Partikeln von Gef d unteren Extrem
39.76.60↔	Prkt Thrmbkt an präzrbr(n) (xtkr(n)) Gf(n), n.n.bz.	39.79.68↔	Selektive Embolisation mit Partikeln von spinalen Gefässen
39.76.61↔	Prkt Rttionsthmrkt an präzrbr(n) (xtkr(n)) Gf(n)	39.79.69↔	Selektive Emb m Partikeln von sonstigen Gef, sonstige
39.76.62↔	Perkutane stentgestützte Thrombektomie an extrk Gef	39.79.70↔	Kthtrtch Vrschl v A mit Lsr, snst Gf, n.n.bz.
39.76.69↔	Prkt Thrmbkt an präzrbr(n) (xtkr(n)) Gf(n), S.	39.79.71↔	Kathetertech Verschluss mitt Laser, an Aa d ob Extrem
39.76.70↔	Prkt endvsk Frmdkörpntmfng aus extrk Gf d Kpfs u Hlss	39.79.72↔	Kathetertech Verschluss mittels Laser, an der Aorta
39.76.99↔	Prkt trnslm endvsk Intrvntion an präzrbr (xtkr Gf ,S)	39.79.74↔	Kathetertech Verschluss mitt Laser, an thorakalen Gef
39.77.00↔	Prkt trnslm v endvsk Intrvntion an intrkr(n)Gf(n),nbnz	39.79.75↔	Kathetertech Vrschl mitt Laser, an Gef d unt Extrem
39.77.10↔	Perkutane Ballonangioplasie an intrkr(n) Gef(en)	39.79.76↔	Kathetertech Verschluss mitt Laser, an viszerale Gef
39.77.20↔	Perkutane Bladeangioplasie an intrkr(n) Gef(en)	39.79.77↔	Kathetertech Verschluss mittels Laser, an abd Gef
39.77.30↔	Perkutane Laserangioplasie an intrkr(n) Gef(en)	39.79.79↔	Kathetertech Verschluss v Aa mitt Laser, sonst Gef, So
39.77.40↔	Perkutane Atherektomie an intrakranielle(n) Gefäss(en)	39.79.80↔	Kthtrtch Vrschl v A mit Rdiofq snst Gf, n.n.bz.
39.77.50↔	Perkutane selektive Thrombolyse von intrkr(n) Gef(en)	39.79.81↔	Kathetertech Verschluss mitt Radiofq an Aa d ob Extrem
39.77.60↔	Perkut Thrombektomie an intrkr(n) Gef(en), n.n.bez.	39.79.82↔	Kathetertech Verschluss mitt Radiofrequenz an d Aort
39.77.61↔	Perkutane Rotationsthrombektomie an intrkr(n) Gef(en)	39.79.84↔	Kathetertech Verschluss mitt Radiofq an thorakalen Gef
39.77.62↔	Perkut stentgestützte Thrombekt an intrkr(n) Gef(en)	39.79.85↔	Kathetertech Vrschl mitt Radiofq an Gef d unt Extrem
39.77.69↔	Perkutane Thrombektomie an intrkr(n) Gef(en),sonstige	39.79.86↔	Kathetertech Verschluss mitt Radiofq an viszerale Gef
39.77.70↔	Prkt endvsk Frmdkörpntmfng aus intrkr(n) Gf(n)	39.79.87↔	Kathetertech Verschluss mitt Radiofrequenz an abd Gef
39.77.99↔	Prkt trnslm endvsk Intrvntion an intrkr(n) Gf(n), S	39.79.89↔	Kathetertech Verschluss mitt Radiofq an sonst Gef, So
39.79.11↔	Endovaskuläre Implantation eines Grafts an Viszeralgefässen	39.8x.00↔	Op a Glom carot, Sin caroticus u and Paraggl, n.n.bez.
39.79.12↔	Endovaskuläre Implantation e Grafts an Gefässen des Beckens	39.8x.10↔	Exploration des Glomus caroticum und anderer Paraganglien
39.79.13↔	Endovaskuläre Implantation e Grafts an abdominalen Gefässen	39.8x.11↔	Exzision des Glomus caroticum und anderer Paraganglien
39.79.19↔	Endovask Implant e Grafts an sonstigen Gef, sonstige	39.8x.20↔	Implnt o Erstz e Implsgnrtrs z Aktivierng d Brffixs
39.79.20↔	CoilEmb oder Verschluss von sonstigen Gef, n.n.bez.	39.8x.21↔	Rv (h Wchs) e Implsgnrtrs z Aktivierng d Brffixs
39.79.21↔	CoilEmb oder Verschluss von Gefässen d oberen Extrem	39.8x.22↔	Entf e Impuls generators zur Aktivierung d Baroreflexes
39.79.22↔	Coil-Embolisation oder -Verschluss der Aorta	39.8x.30↔	Implnt o Erstz e (v) Elktrd(n) z Aktivierng d Brffixs
39.79.23↔	Coil-Embolisation o -Verschluss des Ductus arteriosus apertus	39.8x.31↔	Rv (h Wchs) e (v) Elktrd(n) z Aktivierng d Brffixs
39.79.24↔	Coil-Embolisation oder -Verschluss von thorakalen Gefässen	39.8x.32↔	Entf e (v) Elektrod(n) zur Aktivierung d Baroreflexes
39.79.25↔	Coil-Embolisation oder -Verschluss von viszerale Gefässen	39.8x.99↔	Op a Glom carot, Sin caroticus und and Paraggl, So
39.79.26↔	Coil-Embolisation oder -Verschluss von abdominalen Gefässen	39.90.00↔	Enstz v prph Gfstnt(s) oh MdFreistzng, n.n.bz.
39.79.27↔	CoilEmb oder Verschluss von Gefässen d unteren Extrem	39.90.10↔	Einsetz von Gefässst i nichtKard Gef, bare Stents
39.79.28↔	Coil-Embolisation oder -Verschluss von spinalen Gefässen	39.90.11↔	Enstz v Gefässst i NKrd Gf, biorsrierbr Stnt
39.79.29↔	CoilEmb oder Verschluss von sonstigen Gef, sonstige	39.90.12↔	Enstz v Gefässst i NKrd Gf, Grsslmg Stnt n.n.bz.
39.79.30↔	Sel Emb m emb Flüssigk von sonstigen Gef, n.n.bez.	39.90.13↔	Enstz v Gefässst i NKrd Gf, Grsslmg Stnt ungcvrđ
39.79.31↔	Selektive Emb mit emb Flüssigk von Gef d oberen Extrem	39.90.14↔	Enstz v Gefässst i NKrd Gf, Grsslmg Stnt gcvrđ
39.79.32↔	Selektive Emb mit embolisierenden Flüssigkeiten d Aort	39.90.15↔	Eins v Gefässst i NKrd Gf,cvrđ Stnt(Stntgrj) Nianeurysmtschn Gf
39.79.33↔	Selektive Emb mit emb Flüssigk d Duct arterios apertus	39.90.16↔	Eins v Gefässst i nchtkrđial Gf,gcvrđ StntGrfts m bioaktvr Obrfl
39.79.34↔	Selektive Emb mit emb Flüssigk von thorakalen Gefässen	39.90.19↔	Einsetz von Gefässst i nichtKard Gef, sonstige Stents
39.79.35↔	Selektive Emb mit emb Flüssigk von viszerale Gefässen	39.90.30↔	Enstz v übrlng Stnt (>10 cm) i NKrd Gf, n.n.bz.
39.79.36↔	Selektive Emb mit emb Flüssigkeiten von abd Gefässen	39.90.31↔	Einsetz v überlange bare Stent (>10 cm) i NiKard Gef
39.79.37↔	Selektive Emb m emb Flüssigk von Gef d unteren Extrem	39.90.32↔	Enstz v übrlng cvrđ Stnt (>10 cm) i NKrd Gf
39.79.38↔	Selektive Emb mit emb Flüssigk von spinalen Gefässen	39.90.39↔	Einsetz von überlange Stent (>10 cm) i NiKard Gef, So
39.79.39↔	Sel Emb m emb Flüssigk von sonstigen Gef, sonstige	39.99.00↔	Sonstige Operationen an Blutgefässen, n.n.bez.

39.99.10↔	Aortopexie	39.99.30↔	Kathinterv Verschluss d Duct arterios Botalli, n.n.bez
39.99.20↔	Operationen bei kongenitalen Gefässanomalien, n.n.bez.	39.99.31↔	Kathinterv Verschluss d Duct arterios Botalli, m Coil
39.99.21↔	Op b kngntlr Anmlie d Artnsthms(Stns)o b untrbr Artnbgn	39.99.32↔	Kthntrv Vrschl d Dct atrios Btll, m AmpltzDctOccldr
39.99.22↔	Op b kong Anom d A. o V. pulmonalis o b A. lusoria	39.99.38↔	Kathinterv Verschluss d Duct arterios Botalli, So
39.99.23↔	Operationen bei kongenitalen Anomalien der V. cava	39.99.39↔	Operationen bei sonstigen kongenitalen Gefässanomalien
39.99.24↔	Op b kong Kollateralgefässen und Unifokalisierung	39.99.99↔	Sonstige Operationen an Blutgefässen, sonstige

Prozedur F01-4

37.94.02↔	Implantation eines Defibrillators mit Zweikammer-Stimulation	37.94.22↔	Systemst e Herzschrm o Defi auf Defi m ZweikStimul
37.94.12↔	Ersetzen eines Defibrillators mit Zweikammer-Stimulation		

ADRG F02**Aggregatwechsel eines Kardioverters / Defibrillators (AICD), Zwei- oder Drei-Kammer-Stimulation**

Prozedur in Tabelle F02-1

DRG F02Z**Aggregatwechsel eines Kardioverters / Defibrillators (AICD), Zwei- oder Drei-Kammer-Stimulation****Prozedur F02-1**

00.54.00↔	Implnt o Erstz nr d Plsgnr e Rsynchrdfbr [CRTD],nmbz	00.54.99↔	Implnt o Erstz nr d Plsgnr e Rsynchrdfbr [CRTD], S
00.54.10↔	Implant nur d Pulsgener e Resynchrdefibr [CRTD]	37.98.11↔	Erstz nr d Plsgnr e autm Krdiv/Df m Zweikmrmrstmltion
00.54.11↔	Systemumstellung bei Resynchronisationsdefibrillator [CRT-D]	37.98.12↔	Erstz nr d Plsgnr e autm Krdiv/Df m bv Stml
00.54.12↔	Ersetz nur d Pulsgener e Resynchrdefibr [CRTD]		

ADRG F03**Herzklappeneingriff mit Herz-Lungen-Maschine**

Prozedur in Tabelle F03-2

DRG F03A**Herzklappeneingriff mit Herz-Lungen-Maschine, mit komplizierenden Prozeduren**

Komplizierende Prozeduren

DRG F03B**Herzklappeneingriff mit Herz-Lungen-Maschine, mit Dreifacheingriff oder Alter < 1 Jahr oder mit tiefer Hypothermie**

Prozedur in mindestens drei der Tabellen F03-3, F03-4, F03-5, F03-6, F03-7, F03-8, F03-9 oder Alter < 1 Jahr oder Prozedur in Tabelle F03-10

DRG F03C**Herzklappeneingriff mit Herz-Lungen-Maschine, mit Zweifacheingriff oder angeborenem Herzfehler, mit Re-Operation oder invasiver Diagnostik oder intraoperativer Ablation**

(Prozedur in mindestens zwei der Tabellen F03-3, F03-4, F03-5, F03-6, F03-7, F03-8, F03-9 oder Hauptdiagnose in Tabelle F03-1 oder Prozedur in Tabelle F03-11 oder Prozedur in Tabelle F03-12 oder Prozedur in Tabelle F03-13) und (Prozedur in mindestens zwei der Tabellen F03-3, F03-4, F03-5, F03-6, F03-7, F03-8, F03-9 oder Hauptdiagnose in Tabelle F03-1) und mindestens eine Prozedur in Tabelle F03-14

DRG F03D**Herzklappeneingriff mit Herz-Lungen-Maschine, mit Zweifacheingriff oder angeborenem Herzfehler oder Re-Operation oder invasiver Diagnostik oder intraoperativer Ablation oder Alter < 16 Jahre**

Prozedur in mindestens zwei der Tabellen F03-3, F03-4, F03-5, F03-6, F03-7, F03-8, F03-9 oder Hauptdiagnose in Tabelle F03-1 oder Prozedur in Tabelle F03-11 oder Prozedur in Tabelle F03-12 oder Prozedur in Tabelle F03-13 oder Alter < 16 Jahre

DRG F03E**Herzklappeneingriff mit Herz-Lungen-Maschine, Alter > 15 Jahre****Hauptdiagnose F03-1**

Q20.0	Truncus arteriosus communis	Q20.4	Doppeleinstromventrikel [Double inlet ventricle]
Q20.1	Re Doppelausstromventrikel [Double outlet right ventricle]	Q20.5	Diskordante atrioventrikuläre Verbindung
Q20.2	Linker Doppelausstromventrikel [Double outlet left ventricle]	Q20.6	Vorhofisomerismus
Q20.3	Diskordante ventrikuloarterielle Verbindung	Q20.8	Sonst angeb Fehlbildung Herzhöhlen u verbind Strukturen

Q20.9	Angeb Fehlbildung Herzhöhlen u verbind Strukturen, nbez	Q24.8	Sonst nbez angeborene Fehlbildungen Herz
Q21.0	Ventrikelseptumdefekt	Q24.9	Angeborene Fehlbildung Herz, nbez
Q21.1	Vorhofseptumdefekt	Q25.0	Offener Ductus arteriosus
Q21.2	Defekt Vorhof- u Kammerseptum	Q25.1	Koarktation Aorta
Q21.3	Fallot-Tetralogie	Q25.2	Atresie Aorta
Q21.4	Aortopulmonaler Septumdefekt	Q25.3	Stenose Aorta (angeboren)
Q21.80	Fallot-Pentalogie	Q25.4	Sonstige angeborene Fehlbildungen Aorta
Q21.88	Sonst angeborene Fehlbildung der Herzsepten	Q25.5	Atresie A pulmonalis
Q21.9	Angeborene Fehlbildung Herzseptum, nbez	Q25.6	Stenose A pulmonalis (angeboren)
Q22.0	Pulmonalklappenatresie	Q25.7	Sonst angeborene Fehlbildung A pulmonalis
Q22.1	Angeborene Pulmonalklappenstenose	Q25.8	Sonst angeborene Fehlbildung grosse Aa
Q22.2	Angeborene Pulmonalklappeninsuffizienz	Q25.9	Angeborene Fehlbildung grosse Aa, nbez
Q22.3	Sonst angeborene Fehlbildung Pulmonalklappe	Q26.0	Angeborene Stenose V cava
Q22.4	Angeborene Trikuspidalklappenstenose	Q26.1	Persistenz linken V cava superior
Q22.5	Ebstein-Anomalie	Q26.2	Totale Fehleinmündung Lungenvenen
Q22.6	Hypoplastisches Rechtsherzsyndrom	Q26.3	Partielle Fehleinmündung Lungenvenen
Q22.8	Sonst angeborene Fehlbildung Trikuspidalklappe	Q26.4	Fehleinmündung Lungenvenen, nbez
Q22.9	Angeborene Fehlbildung Trikuspidalklappe, nbez	Q26.5	Fehleinmündung Pfortader
Q23.0	Angeborene Aortenklappenstenose	Q26.6	Fistel zw V portae u A hepatica (angeboren)
Q23.1	Angeborene Aortenklappeninsuffizienz	Q26.8	Sonst angeborene Fehlbildung grosse Venen
Q23.2	Angeborene Mitralklappenstenose	Q26.9	Angeborene Fehlbildung grosse Vene, nbez
Q23.3	Angeborene Mitralklappeninsuffizienz	Q27.0	Angeborenes Fehlen od Hypoplasie A umbilicalis
Q23.4	Hypoplastisches Linksherzsyndrom	Q27.1	Angeborene Nierenarterienstenose
Q23.8	Sonst angeborene Fehlbildung Aorten- u Mitralklappe	Q27.2	Sonst angeb Fehlbildung Nierenarterie
Q23.9	Angeborene Fehlbildung Aorten- u Mitralklappe, nbez	Q27.3	Arteriovenöse Fehlbildung periphere Gefässe
Q24.0	Dextrokardie	Q27.4	Angeborene Phlebektasie
Q24.1	Lävokardie	Q27.8	Sonst nbez angeb Fehlbildungen peripheres Gefässsystem
Q24.2	Cor triatriatum	Q27.9	Angeb Fehlbildung peripheres Gefässsystem, nbez
Q24.3	Infundibuläre Pulmonalstenose	Q28.80	Sonstiges angeborenes Aneurysma
Q24.4	Angeborene subvalvuläre Aortenstenose	Q28.81	Sonstige angeborene Fistel des Kreislaufsystems
Q24.5	Fehlbildung Koronargefässe	Q28.88	Sonst näher bez angeborene Fehlbildgen d Kreislaufsystems
Q24.6	Angeborener Herzblock	Q28.9	Angeborene Fehlbildung Kreislaufsystem, nbez

Prozedur F03-2

35.10↔	Valvuloplastik a offenen Herz, ohne Ers, Klap Ni bez	35.25.10↔	Pulmonalklappenersatz mit Graft, Bioprothese
35.11.00↔	Valvplast d Aortklapp a off Herz, oh Ers, n.n.bez.	35.25.20↔	Implant e klappentr Gefprothese, biol Pulmonalklappe
35.11.10↔	Valvulotomie der Aortenklappe am offenen Herzen	35.25.99↔	Pulmonalklappenersatz mit Graft, sonstige
35.11.20↔	Rk d Artklp a off Hr, oh Ers, b kng Klppnm d Hr	35.26.00↔	Sonstiger Pulmonalklappenersatz, n.n.bez.
35.11.99↔	Valvuloplastik d Aortklapp a off Herz, oh Ers, So	35.26.10↔	Minimal-invasive Implantation einer Pulmonalklappe, n.n.bez.
35.12.00↔	Valvplast d Mitrkl a off Herz, oh Ers, n.n.bez.	35.26.19↔	Minimal-invasive Implantation einer Pulmonalklappe, sonstige
35.12.10↔	Valvulotomie der Mitralklappe am offenen Herzen	35.26.20↔	Implant e klappentr Gefprothese, Mech Pulmonalklappe
35.12.11↔	Segelrekonstruktion der Mitralklappe am offenen Herzen	35.26.99↔	Sonstiger Pulmonalklappenersatz, sonstige
35.12.20↔	Rk d Mitrkl a off Hr, oh Ers, b kng Klppnm d Hr	35.27↔	Trikuspidalklappenersatz mit Graft
35.12.99↔	Valvuloplastik d Mitrkl a off Herz, oh Ers, sonstige	35.28↔	Sonstiger Trikuspidalklappenersatz
35.13.00↔	Valvplast d Pulmklapp a off Herz, oh Ers, n.n.bez.	35.33.00↔	Anuloplastik, n.n.bez.
35.13.10↔	Valvulotomie der Pulmonalklappe am offenen Herzen	35.33.10↔	Anuloplastik der Mitralklappe, n.n.bez.
35.13.20↔	Rk d Pmkklp a off Hr, oh Ers, b kng Klppnm d Hr	35.33.11↔	Anuloplastik der Mitralklappe, offen
35.13.99↔	Valvuloplastik d Pulmklapp a off Herz, oh Ers, So	35.33.19↔	Anuloplastik der Mitralklappe, sonstige
35.14.00↔	Valvplast d Trikusklap a off Herz, oh Ers, n.n.bez.	35.33.20↔	Anuloplastik der Pulmonalklappe, n.n.bez.
35.14.10↔	Valvulotomie der Trikuspidalklappe am offenen Herzen	35.33.21↔	Anuloplastik der Pulmonalklappe, offen
35.14.11↔	Segelrekonstruktion der Trikuspidalklappe am offenen Herzen	35.33.29↔	Anuloplastik der Pulmonalklappe, sonstige
35.14.20↔	Rk d Trkspklp a off Hr, oh Ers, b kng Klppnm d Hr	35.33.30↔	Anuloplastik der Trikuspidalklappe, n.n.bez.
35.14.99↔	Valvuloplastik d Trikusklap a off Herz, oh Ers, So	35.33.31↔	Anuloplastik der Trikuspidalklappe, offen
35.20↔	Herzklappenersatz, Klappe nicht bezeichnet	35.33.39↔	Anuloplastik der Trikuspidalklappe, sonstige
35.21.00↔	Aortenklappenersatz mit Graft, n.n.bez.	35.33.99↔	Anuloplastik, sonstige
35.21.10↔	Aortenklappenersatz mit Graft, Bioprothese	35.34↔	Infundibulektomie
35.21.20↔	Implant e klappentragenden Gefprothese, biol Aortklapp	35.35.00↔	Operationen an den Trabeculae carneae cordis, n.n.bez.
35.21.99↔	Aortenklappenersatz mit Graft, sonstige	35.35.10↔	Subvalvuläre fibröse o muskuläre Res an d Aortklapp
35.22.00↔	Sonstiger Aortenklappenersatz, n.n.bez.	35.35.99↔	Operationen an den Trabeculae carneae cordis, sonstige
35.22.10↔	Minimal-invasive Implantation einer Aortenklappe, n.n.bez.	35.95.00↔	Revision einer Korrekturoperation am Herzen, n.n.bez.
35.22.19↔	Minimal-invasive Implantation einer Aortenklappe, sonstige	35.95.10↔	Prothesenrefixation eines Herzklappenersatzes, n.n.bez.
35.22.20↔	Aortenklappenersatz durch Autotransplant [Ross-Operation]	35.95.11↔	Prothesenrefixation eines Aortenklappenersatzes
35.22.30↔	Implant e klappentr Gefprothese, mechanische Aortklapp	35.95.12↔	Prothesenrefixation eines Mitralklappenersatzes
35.22.99↔	Sonstiger Aortenklappenersatz, sonstige	35.95.13↔	Prothesenrefixation eines Pulmonalklappenersatzes
35.23↔	Mitralklappenersatz mit Graft	35.95.14↔	Prothesenrefixation eines Trikuspidalklappenersatzes
35.24↔	Sonstiger Mitralklappenersatz	35.95.19↔	Prothesenrefixation eines Herzklappenersatzes, sonstige
35.25.00↔	Pulmonalklappenersatz mit Graft, n.n.bez.	35.95.99↔	Revision einer Korrekturoperation am Herzen, sonstige



Prozedur F03-3

36.10.00↔	Aortokoronarer Bypass zur Myokard-Revaskularisation, n.n.bez.	36.12.99↔	(Aorto)koronarer Bypass an zwei Koronararterien, sonstige
36.10.11↔	Aortokor Byp zur MyokRevaskularisation, konv Technik	36.13.00↔	(Aorto)koronarer Bypass an drei Koronararterien, n.n.bez.
36.10.12↔	Aortokor Byp zur MyokRevask, d mininv Technik	36.13.11↔	(Aorto)koronarer Byp an 3 Korart, konv Technik
36.10.19↔	Aortokor Byp zur MyokRevask, sonstige Technik	36.13.12↔	(Aorto)koro Byp an 3 Korart, d minimalinvasive Technik
36.10.99↔	Aortokoronarer Bypass zur Myokard-Revaskularisation, sonstige	36.13.19↔	(Aorto)koronarer Byp an 3 Korart, sonstige Technik
36.11.00↔	(Aorto)koronarer Byp an e einz Korart, n.n.bez.	36.13.99↔	(Aorto)koronarer Bypass an drei Koronararterien, sonstige
36.11.11↔	(Aorto)koronarer Byp an e einz Korart, konv Technik	36.14.00↔	(Art)kr (Art)kr Byp an 4 u mhr Krrt, n.n.bz.
36.11.12↔	(Aorto)koro Byp an e einz Korart, d mininv Technik	36.14.11↔	(Aorto)koro Byp an 4 und mehr Korart, konv Technik
36.11.19↔	(Aorto)koro Byp an e einz Korart, sonstige Technik	36.14.12↔	(Aorto)koro Byp an 4 und mehr Korart, d mininv Technik
36.11.99↔	(Aorto)koronarer Byp an e einz Korart, sonstige	36.14.19↔	(Art)kr (Art)kr Byp an 4 u mhr Krrt, S Tch
36.12.00↔	(Aorto)koronarer Bypass an zwei Koronararterien, n.n.bez.	36.14.99↔	(Aorto)koro (Aorto)koro Byp an 4 und mehr Korart, So
36.12.11↔	(Aorto)koronarer Byp an 2 Korart, konv Technik	36.15↔	Einf Byp zwischen A. mammaia int und Koronararterien
36.12.12↔	(Aorto)koro Byp an 2 Korart, d minimalinvasive Technik	36.16↔	Zweifacher A. mammaia interna-Koronararterien Bypass
36.12.19↔	(Aorto)koro (Aorto)koro Byp an 2 Korart, So Technik	36.19↔	Sonstige Bypass-Anastomose zur Myokard Revaskularisation

Prozedur F03-4

35.11.00↔	Valvplast d Aortklapp a off Herz, oh Ers, n.n.bez.	35.95.00↔	Revision einer Korrekturoperation am Herzen, n.n.bez.
35.11.10↔	Valvulotomie der Aortenklappe am offenen Herzen	35.95.10↔	Prothesenrefixation eines Herzklappenersatzes, n.n.bez.
35.11.20↔	Rk d Artklpp a off Hr, oh Ers, b kng Klppnm d Hr	35.95.11↔	Prothesenrefixation eines Aortenklappenersatzes
35.11.99↔	Valvuloplastik d Aortklapp a off Herz, oh Ers, So	35.95.12↔	Prothesenrefixation eines Mitralklappenersatzes
35.20↔	Herzklappenersatz, Klappe nicht bezeichnet	35.95.13↔	Prothesenrefixation eines Pulmonalklappenersatzes
35.21.00↔	Aortenklappenersatz mit Graft, n.n.bez.	35.95.14↔	Prothesenrefixation eines Trikuspidalklappenersatzes
35.21.10↔	Aortenklappenersatz mit Graft, Bioprothese	35.95.19↔	Prothesenrefixation eines Herzklappenersatzes, sonstige
35.21.20↔	Implant e klappentragenden Gefprothese, biol Aortklapp	35.95.99↔	Revision einer Korrekturoperation am Herzen, sonstige
35.21.99↔	Aortenklappenersatz mit Graft, sonstige	35.99.00↔	Sonstige Operationen an Herzklappen, n.n.bez.
35.22.00↔	Sonstiger Aortenklappenersatz, n.n.bez.	35.99.10↔	Sonstige Operationen b kong Klappanom d Herz, n.n.bez.
35.22.10↔	Minimal-invasive Implantation einer Aortenklappe, n.n.bez.	35.99.11↔	Sonstige Op b kong Klappanom d Herz, Aortklapp
35.22.19↔	Minimal-invasive Implantation einer Aortenklappe, sonstige	35.99.12↔	Sonstige Operationen b kong Klappanom d Herz, Mitralkl
35.22.20↔	Aortenklappenersatz durch Autotransplant [Ross-Operation]	35.99.13↔	Sonstige Op b kong Klappanom d Herz, Pulmonalklappe
35.22.30↔	Implant e klappentr Gefprothese, mechanische Aortklapp	35.99.14↔	Sonstige Op b kong Klappanom d Herz, Trikuspidalklappe
35.22.99↔	Sonstiger Aortenklappenersatz, sonstige	35.99.15↔	So Op b kong Klappanom d Herz, AV o Trunkusklappe
35.35.00↔	Operationen an den Trabeculae carneae cordis, n.n.bez.	35.99.19↔	Sonstige Op b kong Klappanom d Herz, sonstige Klap
35.35.10↔	Subvalvuläre fibröse o muskuläre Res an d Aortklapp	35.99.20↔	Sonstige Operationen an Herzklappen, minimal-invasiv
35.35.99↔	Operationen an den Trabeculae carneae cordis, sonstige	35.99.99↔	Sonstige Operationen an Herzklappen, sonstige
35.93↔	Erzeugen eines Conduits zwischen linkem Ventrikel und Aorta		

Prozedur F03-5

35.12.00↔	Valvplast d Mitralkl a off Herz, oh Ers, n.n.bez.	35.33.11↔	Anuloplastik der Mitralklappe, offen
35.12.10↔	Valvulotomie der Mitralklappe am offenen Herzen	35.33.19↔	Anuloplastik der Mitralklappe, sonstige
35.12.11↔	Segelrekonstruktion der Mitralklappe am offenen Herzen	35.33.20↔	Anuloplastik der Pulmonalklappe, n.n.bez.
35.12.20↔	Rk d Mtrkl a off Hr, oh Ers, b kng Klppnm d Hr	35.33.21↔	Anuloplastik der Pulmonalklappe, offen
35.12.99↔	Valvuloplastik d Mitralkl a off Herz, oh Ers, sonstige	35.33.29↔	Anuloplastik der Pulmonalklappe, sonstige
35.23↔	Mitralklappenersatz mit Graft	35.33.30↔	Anuloplastik der Trikuspidalklappe, n.n.bez.
35.24↔	Sonstiger Mitralklappenersatz	35.33.31↔	Anuloplastik der Trikuspidalklappe, offen
35.33.00↔	Anuloplastik, n.n.bez.	35.33.39↔	Anuloplastik der Trikuspidalklappe, sonstige
35.33.10↔	Anuloplastik der Mitralklappe, n.n.bez.	35.33.99↔	Anuloplastik, sonstige

Prozedur F03-6

35.14.00↔	Valvplast d Trikusplap a off Herz, oh Ers, n.n.bez.	35.14.99↔	Valvuloplastik d Trikusplap a off Herz, oh Ers, So
35.14.10↔	Valvulotomie der Trikuspidalklappe am offenen Herzen	35.27↔	Trikuspidalklappenersatz mit Graft
35.14.11↔	Segelrekonstruktion der Trikuspidalklappe am offenen Herzen	35.28↔	Sonstiger Trikuspidalklappenersatz
35.14.20↔	Rk d Trkspklp a off Hr, oh Ers, b kng Klppnm d Hr		

Prozedur F03-7

35.13.00↔	Valvplast d Pulmklapp a off Herz, oh Ers, n.n.bez.	35.26.00↔	Sonstiger Pulmonalklappenersatz, n.n.bez.
35.13.10↔	Valvulotomie der Pulmonalklappe am offenen Herzen	35.26.10↔	Minimal-invasive Implantation einer Pulmonalklappe, n.n.bez.
35.13.20↔	Rk d Plmkpp a off Hr, oh Ers, b kng Klppnm d Hr	35.26.19↔	Minimal-invasive Implantation einer Pulmonalklappe, sonstige
35.13.99↔	Valvuloplastik d Pulmklapp a off Herz, oh Ers, So	35.26.20↔	Implant e klappentr Gefprothese, Mech Pulmonalklappe
35.25.00↔	Pulmonalklappenersatz mit Graft, n.n.bez.	35.26.99↔	Sonstiger Pulmonalklappenersatz, sonstige
35.25.10↔	Pulmonalklappenersatz mit Graft, Bioprothese	35.34↔	Infundibulektomie
35.25.20↔	Implant e klappentr Gefprothese, biol Pulmonalklappe	35.92↔	Erzeug e Cond zwischen rechtem Ventrikel und Pulmonart
35.25.99↔	Pulmonalklappenersatz mit Graft, sonstige		

Prozedur F03-8

35.24↔ Sonstiger Mitralklappenersatz

35.28↔ Sonstiger Trikuspidalklappenersatz

Prozedur F03-9

35.11.00↔ Valvplast d Aortklapp a off Herz, oh Ers, n.n.bez.
 35.11.10↔ Valvulotomie der Aortenklappe am offenen Herzen
 35.11.20↔ Rk d Artklpp a off Hr, oh Ers, b kng Klppnm d Hr
 35.11.99↔ Valvuloplastik d Aortklapp a off Herz, oh Ers, So
 35.43.00↔ Vergröss e besteh Ventrikelseptumdefektes, n.n.bez.
 35.43.10↔ Vergröss e besteh Ventrikelseptumdefektes, off Tech
 35.43.99↔ Vergrößerung e besteh Ventrikelseptumdefektes, So
 35.50↔ Korrektur von nicht näher bez Herzseptdef mit Prothese
 35.51↔ Korr e Vorhofseptumdefektes m Prothese, offene Technik
 35.53↔ Korr e Ventrikelseptumdefektes m Prothese, off Zugang
 35.54↔ Korrektur von Endokardkissendefekten (AV-Kanal) mit Prothese
 35.60↔ Korrektur e nicht bez Herzseptumdefektes mit BioGraft
 35.61↔ Korrektur eines Vorhofseptumdefektes mit Bio-Graft
 35.62↔ Korrektur eines Ventrikelseptumdefektes mit Bio-Graft
 35.63↔ Korrektur von Endokardkissendefekten (AV-Kanal) mit Bio-Graft
 35.70↔ Sonstige Ni näh bez Korr von Ni näh bez Herzseptdef
 35.71↔ Sonstige nicht näher bez Korr e Vorhofseptumdefektes
 35.72.00↔ Korrektur eines Ventrikelseptumdefektes, n.n.bez.
 35.72.10↔ Verschluss eines erworbenen Ventrikelseptumdefektes
 35.72.99↔ Korrektur eines Ventrikelseptumdefektes, sonstige
 35.73↔ So und Ni näh bez Korr von Endokardkissendef (Avkan)
 35.81↔ Totalkorrektur einer Fallot-Tetralogie
 35.82↔ Totalkorrektur von total falsch mündenden Pulmonalvenen
 35.91↔ Interatriale Transposition des venösen Rückflusses
 35.94↔ Erzeugen eines Conduits zwischen Vorhof und Pulmonalarterie
 35.98.00↔ Sonstige Operationen an Herzsepten, n.n.bez.
 35.98.99↔ Sonstige Operationen an Herzsepten, sonstige
 36.99.00↔ Sonstige Operationen an Herzgefässen n.n.bez.
 36.99.10↔ Intrakoronare Stammzelltherapie, n.n.bez.
 36.99.11↔ Intrakor Stammzth oh Anr v Stammzfrakt o kult Verm
 36.99.12↔ Intrakor Stammzth m Anr v Stammzfrakt o kult Verm
 36.99.19↔ Intrakoronare Stammzelltherapie, sonstige
 36.99.20↔ Operationen bei kongenitalen Anomalien der Herzgefässe
 36.99.30↔ Rekonstruktion des Koronarostiums

36.99.40↔ Sympathektomie der Koronararterien
 36.99.99↔ Sonstige Operationen an Herzgefässen, sonstige
 37.99.21↔ Korrektur eines Double-outlet-right-ventricle vom Fallot-Typ
 37.99.22↔ Korrektur eines sonstigen Double-outlet-right-ventricle
 37.99.23↔ Op an e funktionell/morphologisch univentr Herz
 37.99.24↔ Korrektur eines Cor triatriatum
 37.99.25↔ Korrektur eines Absent Pulmonary Valve Syndrom
 38.85.00↔ So chir Verschluss von and thorakalen Gef, n.n.bez.
 38.85.10↔ So chir Verschluss von and thorakalen Aa, n.n.bez.
 38.85.11↔ Sonstiger chirurgischer Verschluss der A. subclavia
 38.85.12↔ Sonstiger chirurgischer Verschluss der A. pulmonalis
 38.85.13↔ Sonstr chirurgischer Verschluss des Truncus brachiocephalicus
 38.85.19↔ So chir Verschluss von and thorakalen Aa, sonstige
 38.85.20↔ So chir Verschluss von thorakalen Venen, n.n.bez.
 38.85.21↔ Sonstiger chirurgischer Verschluss der V. cava superior
 38.85.22↔ Sonstiger chirurgischer Verschluss der V. pulmonalis
 38.85.23↔ Sonstiger chirurgischer Verschluss der V. subclavia
 38.85.28↔ So chir Verschluss von sonst tiefen thorakalen Venen
 38.85.29↔ So chir Verschluss von thorakalen Venen, sonstige
 38.85.99↔ So chir Verschluss von and thorakalen Gef, sonstige
 39.99.00↔ Sonstige Operationen an Blutgefässen, n.n.bez.
 39.99.10↔ Aortopexie
 39.99.20↔ Operationen bei kongenitalen Gefässanomalien, n.n.bez.
 39.99.21↔ Op b kngntlr Anmie d Artnsthms(Stns)o b untrbr Artbnng
 39.99.22↔ Op b kong Anom d A. o V. pulmonalis o b A. lusoria
 39.99.23↔ Operationen bei kongenitalen Anomalien der V. cava
 39.99.24↔ Op b kong Kollateralgefässen und Unifokalisierung
 39.99.30↔ Kathinterv Verschluss d Duct arterios Botalli, n.n.bez
 39.99.31↔ Kathinterv Verschluss d Duct arterios Botalli, m Coil
 39.99.32↔ Kthntv Vrschl d Dct artrios Btll, m AmpltzDctOccldr
 39.99.38↔ Kathinterv Verschluss d Duct arterios Botalli, So
 39.99.39↔ Operationen bei sonstigen kongenitalen Gefässanomalien
 39.99.99↔ Sonstige Operationen an Blutgefässen, sonstige

Prozedur F03-10

39.61.13↔ Extrkrp Zklt (ECC) unt tiefr Hypthrm (20 bs unt 26° C)

39.61.14↔ Extrkrp Zklt (ECC) unt prfndr Hypthrm (nt 20° C)

Prozedur F03-11

37.21‡↔ Rechtsherzkatheter
 37.22‡↔ Linksherzkatheter
 37.23‡↔ Kombiniertes Rechts- und Linksherzkatheter
 37.28‡↔ Intrakardiale Echokardiographie (IKE)
 37.34.00‡↔ Exz o Destr v and Läs o Gew d Herz, So Zug, n.n.bez.
 37.34.99‡↔ Exz o Destr von and Läs o Gew d Herz, So Zugang, So
 37.90.20‡↔ Transseptale Katheteruntersuch des linken Herzens, n.n.bez.
 37.90.21‡↔ Kathetertechnische transseptale Punktion
 37.90.29‡↔ Transseptale Katheteruntersuch des linken Herzens, sonst

88.43‡↔ Arteriographie der Pulmonalarterien
 88.50‡↔ Angiokardiographie, n.n.bez.
 88.52‡↔ Angiokardiographie von Strukturen des rechten Herzens
 88.53‡↔ Angiokardiographie von Strukturen des linken Herzens
 88.54‡↔ Kombinierte Angiokardiographie des rechten und linken Herzens
 88.55‡↔ Koronare Arteriographie mit einem einzigen Katheter
 88.56‡↔ Koronare Arteriographie mit zwei Kathetern
 88.57‡↔ Sonstige und nicht näher bezeichnete koronare Arteriographie

Prozedur F03-12

37.99.80↔ Reoperation an Herz und Perikard

Prozedur F03-13

37.33.00↔ Exz o Destr v and Läs o Gew d Herz, off Zug, n.n.bez.
 37.33.10↔ Exz o Destr a Reizleitungssystem, off Zugang, n.n.bez.
 37.33.11↔ Exz o Dstr a Reizlsystm,off Zg,abltv Mssn b Tchyrrhythmie
 37.33.19↔ Exz o Destr a Reizleitungssystem, off Zugang, sonstige

37.33.20↔ Exz von and Läsion oder Gew d Herzens, offener Zugang
 37.33.30↔ Destr von and Läsion oder Gew d Herz, offener Zugang
 37.33.99↔ Exz o Destr von and Läs o Gew d Herz, off Zugang, So

Prozedur F03-14

37.21†↔	Rechtsherzkatheter	37.90.20†↔	Transseptale Katheteruntersuch des linken Herzens, n.n.bez.
37.22†↔	Linksherzkatheter	37.90.21†↔	Kathetertechnische transseptale Punktion
37.23†↔	Kombinierter Rechts- und Linksherzkatheter	37.90.29†↔	Transseptale Katheteruntersuch des linken Herzens, sonst
37.28†↔	Intrakardiale Echokardiographie (IKE)	37.99.80↔	Reoperation an Herz und Perikard
37.33.00↔	Exz o Destr v and Lös o Gew d Herz, off Zug, n.n.bez.	88.43†↔	Arteriographie der Pulmonalarterien
37.33.10↔	Exz o Destr a Reizleitungssystem, off Zugang, n.n.bez.	88.50†↔	Angiokardiographie, n.n.bez.
37.33.11↔	Exz o Dstr a Reizsystem, off Zg, abltv Mssn b Tchyrrhythmie	88.52†↔	Angiokardiographie von Strukturen des rechten Herzens
37.33.19↔	Exz o Destr a Reizleitungssystem, off Zugang, sonstige	88.53†↔	Angiokardiographie von Strukturen des linken Herzens
37.33.20↔	Exz von and Läsion oder Gew d Herzens, offener Zugang	88.54†↔	Kombinierte Angiokardiographie des rechten und linken Herzens
37.33.30↔	Destr von and Läsion oder Gew d Herz, offener Zugang	88.55†↔	Koronare Arteriographie mit einem einzigen Katheter
37.33.99↔	Exz o Destr von and Lös o Gew d Herz, off Zugang, So	88.56†↔	Koronare Arteriographie mit zwei Kathetern
37.34.00†↔	Exz o Destr v and Lös o Gew d Herz, So Zug, n.n.bez.	88.57†↔	Sonstige und nicht näher bezeichnete koronare Arteriographie
37.34.99†↔	Exz o Destr von and Lös o Gew d Herz, So Zugang, So		

ADRG F04**Aufwendige mehrzeitige Prozeduren oder komplexe Vakuumbehandlung oder Gewebetransplantation mit mikrovaskulärer Anastomosierung bei Krankheiten und Störungen des Kreislaufsystems**

Prozedur in Tabelle F04-1 und Prozedur in Tabelle F04-2 und Vierzeitige bestimmte OR-Prozeduren oder Vierzeitige bestimmte OR-Prozeduren und (Definition der DRG (F03A oder Definition der DRG (F05Z oder Definition der DRG (F06A oder Definition der DRG (F06B oder Definition der DRG (F13A oder Definition der DRG (F14A oder Definition der DRG (F28A oder Definition der DRG (F33A) oder Prozedur in Tabelle F04-3

DRG F04Z**Aufwendige mehrzeitige Prozeduren oder komplexe Vakuumbehandlung oder Gewebetransplantation mit mikrovaskulärer Anastomosierung bei Krankheiten und Störungen des Kreislaufsystems****Prozedur F04-1**

86.88.50↔	Anl o Wchs e Syst z Vkuumvrs, tiefr, an Kn u Gl d Extrm	86.88.53↔	Anl o Wechsel e Syst zur Vakuumbehandlung, endorektal
86.88.51↔	Anl o Wchs e Syst z Vkuumvrs, tiefr, an Thr, Mdst u Strm	86.88.59↔	Anl o Wchs e Syst z Vkuumvrs, an Haut u Unth o snst Lk
86.88.52↔	Anl o Wechsel e Syst zur Vakuumbehandlung, a off Abd		

Prozedur F04-2

93.57.12†↔ Kont Sogbehandlung b e Vakuumbehandlung, 8 Tag u läng

Prozedur F04-3

16.98.11↔	Rekonstruktion der Orbitawand mit mikrovaskulärem Lappen	76.39.10↔	Part Ostekt an and Gschk, Reko m mikrovaskanast Tx
18.71.14↔	Ohrmuschelaufbau, partiell mit mikrovaskulärem Lappen	76.41.10↔	Tot Mandekt m glz Reko, Reko m mikrovaskanast Tx
18.71.24↔	Ohrmuschelaufbau, total mit mikrovaskulärem Lappen	76.43.10↔	Sonstige Reko d Mand m mikrovaskanast Transplantat
25.2x.14↔	Prt Glsskt, trnsr Zg, Rk m fr mkrvsknst Tx	76.44.10↔	Tot Ostekt an and Gschk, Reko m mikrovaskanast Tx
25.2x.24↔	Prt Glsskt, trnsmnd Zg, Rk m fr mkrvsknst Tx	76.46.10↔	So Reko an and Gschk m mikrovaskanast Transplantat
25.2x.34↔	Pelviglekt, transor Zug, Reko m fr mikrovaskanast Tx	83.43.12↔	Entn e sonst Lappentx m mikrovask Anast aus M o Fsz
25.2x.44↔	Plvglkt, trnsmnd Zg, Rk m fr mkrvsknst Tx	83.82.40↔	Tx e snst Lppntx m mkrvsk Anst aus M o Fsz, Kpf u H
25.2x.54↔	Pelviglossomekt, Reko m fr mikrovaskanast Tx	83.82.41↔	Tx e snst Lppntx m mkrvsk Anst aus M o Fsz, Schlft u Axll
25.3x.14↔	Vllst Glsskt, trnsr Zg, Rk m fr mkrvsknst Tx	83.82.42↔	Tx e snst Lppntx m mkrvsk Anst aus M o Fsz, Ob u Ellb
25.3x.24↔	Vllst Glsskt, trnsmnd Zg, Rk m fr mkrvsknst Tx	83.82.43↔	Tx e snst Lppntx m mkrvsk Anst aus M o Fsz, Unt
25.3x.34↔	Vllst Plvglkt, trnsr Zg, Rk m fr mkrvsknst Tx	83.82.44↔	Tx e so Lppntx m mkrvsk Anst aus M o Fsz, Brw, Bauch u Rückn
25.3x.44↔	Vllst Plvglkt, trnsmnd Zg, Rk m fr mkrvsknst Tx	83.82.45↔	Tx e so Lppntx m mkrvsk Anst aus M o Fsz, Leist u Gnrg u Gsäss
25.3x.54↔	Vollst Pelviglossomekt, Reko m fr mikrovaskanast Tx	83.82.46↔	Tx e snst Lppntx m mkrvsk Anst aus M o Fsz, Unt Extrm
25.4x.14↔	Rd Glsskt, trnsr Zg, Rk m fr mkrvsknst Tx	83.82.47↔	Tx e snst Lppntx m mkrvsk Anst aus M o Fsz, And Lk
25.4x.24↔	Rd Glsskt, trnsmnd Zg, Rk m fr mkrvsknst Tx	86.73.30↔	Anbr von fr Lappen mit mikrovaskulärer Anast an d Hand
25.4x.34↔	Rd Plvglkt, trnsr Zg, Rk m fr mkrvsknst Tx	86.78.10↔	Anbr v fr Lp m mkrvsk Anst a Kpf (auss Lp u Mnd)
25.4x.44↔	Rd Plvglkt, trnsmnd Zg, Rk m fr mkrvsknst Tx	86.78.11↔	Anbr von fr Lappen mit mikrovaskulärer Anast a Hals
25.4x.54↔	Rad Pelviglossomekt, Reko m fr mikrovaskanast Tx	86.78.12↔	Anbr von fr Lp m mikrovask Anast an Schulter und Oba
27.57.10↔	Anbr e fr mikrovaskanast Transpl an Lip und Mund	86.78.13↔	Anbr von fr Lp mit mikrovaskulärer Anast a Unterarm
27.59.40↔	So Plast Reko an Lip und Mund m fr mikrovaskanast Tx	86.78.14↔	Anbr von fr Lp m mikrovask Anast an Bruw und Rücken
29.33.12↔	Part Pharyngekt, Reko m fr mikrovaskanast Tx	86.78.15↔	Anbr von fr Lp mit mikrovaskulärer Anast an Bauchreg
29.33.21↔	Tt Phryngkt, Rk m fr mkrvsknst Tx, fr Drmtr o Mgnhchz	86.78.16↔	Anbr von fr Lp m mikrovask Anast an d Leist u Genreg
29.4x.12↔	Plst Rk a Phr, m mkrvsk anstmsiertm Tx, Drmtr o Mgnhchz	86.78.17↔	Anbr von fr Lappen mit mikrovaskulärer Anast a Gesäss
30.3x.15↔	Vollständige Laryekt, Reko m fr mikrovaskanast Tx	86.78.18↔	Anbr von fr Lp m mikrovask Anast an d unteren Extrem
30.4x.15↔	Rad Laryekt, m Pharyngekt, Reko m fr mikrovaskanast Tx	86.78.19↔	Anbr von fr Lp mit mikrovaskulärer Anast an And Lok
30.4x.25↔	Rd Lrykt, m Phryngkt u Schlddrs, Rk m fr mkrvsknst Tx		
76.31.20↔	Part Mandekt, Reko m mikrovaskanast Transplantat		

ADRG F05**Koronare Bypass-Operation mit invasiver kardiologischer Diagnostik oder intraoperativer Ablation, mit komplizierenden Prozeduren oder Karotiseingriff oder bestimmte Eingriffe mit Herz-Lungen-Maschine in tiefer Hypothermie**

Mindestens eine Prozedur in Tabelle F05-1 und Prozedur in Tabelle F05-2 und (Komplizierende Prozeduren oder Prozedur in Tabelle F05-3) oder (mindestens eine Prozedur in Tabelle F05-4 und mindestens eine Prozedur in Tabelle F05-5 und (Alter < 1 Jahr oder Komplizierende Prozeduren oder Prozedur in Tabelle F05-6) oder Prozedur in Tabelle F05-7 und Alter < 16 Jahre) und Prozedur in Tabelle F05-8

DRG F05Z**Koronare Bypass-Operation mit invasiver kardiologischer Diagnostik oder intraoperativer Ablation, mit komplizierenden Prozeduren oder Karotiseingriff oder bestimmte Eingriffe mit Herz-Lungen-Maschine in tiefer Hypothermie****Prozedur F05-1**

00.66.00↔	Prkt trnslm Krngioplast [PTCA] o Krn Athrkt, n.n.bez.	37.33.10↔	Exz o Destr a Reizleitungssystem, off Zugang, n.n.bez.
00.66.10↔	Perkutaner transl u Verschl e Fistel d Herzkranzgefäße	37.33.11↔	Exz o Dstr a Reizlsystm,off Zg,abltv Mssn b Tchyrrhythmie
00.66.20↔	Koronarangioplastik [PTCA], mit Ballons, n.n.bez.	37.33.19↔	Exz o Destr a Reizleitungssystem, off Zugang, sonstige
00.66.21↔	Krngioplast [PTCA] m dkmntnfreistzndn Bllns	37.33.20↔	Exz von and Läsion oder Gew d Herzens, offener Zugang
00.66.22↔	Korangioplast [PTCA] mit Akbeschichteten Ballons	37.33.30↔	Destr von and Läsion oder Gew d Herz, offener Zugang
00.66.29↔	Koronarangioplastik [PTCA], mit Ballons, sonstige	37.33.99↔	Exz o Destr von and Läs o Gew d Herz, off Zugang, So
00.66.99↔	Prkt trnslm Krngioplast [PTCA] o Krn Athrkt, S	37.34.00‡↔	Exz o Destr v and Läs o Gew d Herz, So Zug, n.n.bez.
35.96.00↔	Perkutane transluminale Valvuloplastik, n.n.bez.	37.34.99‡↔	Exz o Destr von and Läs o Gew d Herz, So Zugang, So
35.96.09↔	Perkutane transluminale Valvuloplastik, sonstige	37.90.20‡↔	Transseptale Katheteruntersuch des linken Herzens, n.n.bez.
35.96.10↔	Perkutane Valvuloplastik, n.n.bez.	37.90.21‡↔	Katherteknische transseptale Punktion
35.96.20↔	Endovaskuläre Mitralklappenrekonstruktion, n.n.bez.	37.90.29‡↔	Transseptale Katheteruntersuch des linken Herzens, sonst
35.96.21↔	Endovaskuläre Mitralklappenrekonstruktion, transarteriell	88.43‡↔	Arteriographie der Pulmonalarterien
35.96.22↔	Endovaskuläre Mitralklappenrekonstruktion, transvenös	88.50‡↔	Angiokardiographie, n.n.bez.
35.96.23↔	Mitralklappenanuloplastik, endovaskulär	88.52‡↔	Angiokardiographie von Strukturen des rechten Herzens
35.96.29↔	Endovaskuläre Mitralklappenrekonstruktion, sonstige	88.53‡↔	Angiokardiographie von Strukturen des linken Herzens
37.21‡↔	Rechtsherzkatheter	88.54‡↔	Kombinierte Angiokardiographie des rechten und linken Herzens
37.22‡↔	Linksherzkatheter	88.55‡↔	Koronare Arteriographie mit einem einzigen Katheter
37.23‡↔	Kombinierter Rechts- und Linksherzkatheter	88.56‡↔	Koronare Arteriographie mit zwei Kathetern
37.28‡↔	Intrakardiale Echokardiographie (IKE)	88.57‡↔	Sonstige und nicht näher bezeichnete koronare Arteriographie
37.33.00↔	Exz o Destr v and Läs o Gew d Herz, off Zug, n.n.bez.		

Prozedur F05-2

36.10.00↔	Aortokoronarer Bypass zur Myokard-Revaskularisation, n.n.bez.	36.12.99↔	(Aorto)koronarer Bypass an zwei Koronararterien, sonstige
36.10.11↔	Aortokor Byp zur MyokRevaskularisation, konv Technik	36.13.00↔	(Aorto)koronarer Bypass an drei Koronararterien, n.n.bez.
36.10.12↔	Aortokor Byp zur MyokRevask, d mininv Technik	36.13.11↔	(Aorto)koronarer Byp an 3 Korart, konv Technik
36.10.19↔	Aortokor Byp zur MyokRevask, sonstige Technik	36.13.12↔	(Aorto)koro Byp an 3 Korart, d minimalinvasive Technik
36.10.99↔	Aortokoronarer Bypass zur Myokard-Revaskularisation, sonstige	36.13.19↔	(Aorto)koronarer Byp an 3 Korart, sonstige Technik
36.11.00↔	(Aorto)koronarer Byp an e einz Korart, n.n.bez.	36.13.99↔	(Aorto)koronarer Bypass an drei Koronararterien, sonstige
36.11.11↔	(Aorto)koronarer Byp an e einz Korart, konv Technik	36.14.00↔	(Art)kr (Art)kr Byp an 4 u mhr Krrt, n.n.bz.
36.11.12↔	(Aorto)koro Byp an e einz Korart, d mininv Technik	36.14.11↔	(Aorto)koro Byp an 4 und mehr Korart, konv Technik
36.11.19↔	(Aorto)koro Byp an e einz Korart, sonstige Technik	36.14.12↔	(Aorto)koro Byp an 4 und mehr Korart, d mininv Technik
36.11.99↔	(Aorto)koronarer Byp an e einz Korart, sonstige	36.14.19↔	(Art)kr (Art)kr Byp an 4 u mhr Krrt, S Tch
36.12.00↔	(Aorto)koronarer Bypass an zwei Koronararterien, n.n.bez.	36.14.99↔	(Aorto)koro (Aorto)koro Byp an 4 und mehr Korart, So
36.12.11↔	(Aorto)koronarer Byp an 2 Korart, konv Technik	36.15↔	Einf Byp zwischen A. mammaria int und Koronararterien
36.12.12↔	(Aorto)koro Byp an 2 Korart, d minimalinvasive Technik	36.16↔	Zweifacher A. mammaria interna-Koronararterien Bypass
36.12.19↔	(Aorto)koro (Aorto)koro Byp an 2 Korart, So Technik	36.19↔	Sonstige Bypass-Anastomose zur Myokard Revaskularisation

Prozedur F05-3

38.12↔	Enderterektomie von anderen Gefäßen an Kopf und Hals	39.22.19↔	Bypass an der A. carotis, sonstige
38.32.00↔	Resektion von and Gef a Kopf und Ha m Anast, n.n.bez.	39.22.20↔	Bypass an der A. subclavia, n.n.bez.
38.32.10↔	Resektion von extrk Aa an Kopf und Hals mit Anast	39.22.21↔	Bypass zwischen A. subclavia und Aorta
38.32.20↔	Res von extrk Venen an Kopf und Ha m Anast, n.n.bez.	39.22.29↔	Bypass an der A. subclavia, sonstige
38.32.21↔	Resektion der V. jugularis mit Anastomose	39.22.99↔	Bypass zwischen Aorta, A. subclavia und A. carotis, sonstige
38.32.22↔	Res von oberfl extrk Venen an Kopf und Ha m Anast	39.28↔	Extrakraniell-intrakranieller Gefäß-Bypass
38.32.99↔	Resektion von and Gef an Kopf und Ha m Anast, sonstige	39.56.00↔	Plast Rekonstruktion e Blgef m GewPatch, n.n.bez.
38.42↔	Resektion von anderen Blutgefäßen an Kopf und Hals	39.56.10↔	Plast Reko von Gef an Kopf u Ha m GewPatch, n.n.bez.
39.22.00↔	Bypass zwischen Aorta, A. subclavia und A. carotis, n.n.bez.	39.56.11↔	Plastische Rekonstruktion von intrakr Gef m GewPatch
39.22.10↔	Bypass an der A. carotis, n.n.bez.	39.56.12↔	Plastische Rekonstruktion der V. jugularis mit Gewebe-Patch
39.22.11↔	Bypass zwischen A. carotis und A. carotis	39.56.19↔	Plast Reko von Gef an Kopf und Ha m GewPatch, So
39.22.12↔	Bypass zwischen A. carotis und A. vertebralis	39.56.20↔	Plast Reko von Gef d ob Extrem m GewPatch, n.n.bez.
39.22.13↔	Bypass zwischen A. carotis und A. subclavia	39.56.21↔	Plast Rekonstruktion von Aa d ob Extrem m GewPatch
39.22.14↔	Bypass zwischen A. carotis und Aorta	39.56.22↔	Plst Rk d V. sbcl, V. axll u V. brchiocphlc m GwPtch

39.56.23↔	Plast Reko v sonst tief Venen d ob Extrem m GewPatch	39.57.19↔	Plast Reko v Gef an Kopf u Ha m synth Patch Graft, So
39.56.29↔	Plast Reko von Gef d ob Extrem m GewPatch, sonstige	39.57.20↔	Plst Rk v Gf d ob Extrm m synth Ptch Grft, n.n.bz.
39.56.30↔	Plast Reko von thorakalen Gef m GewPatch, n.n.bez.	39.57.21↔	Plast Reko von Aa d ob Extrem m synth Patch Graft
39.56.31↔	Plastische Rekonstruktion der thorak Aorta mit Gewebe-Patch	39.57.22↔	Plst Rk d V. sbcl,V. axll u V. brchiophlc m synth Ptch Grft
39.56.32↔	Plastische Rekonstruktion der V. pulmonalis mit Gewebe-Patch	39.57.23↔	Plst Rk v snst tief Vv d ob Extrm m synth Ptch Grft
39.56.33↔	Plastische Rekonstruktion der V. cava sup mit Gewebe-Patch	39.57.29↔	Plast Reko von Gef d ob Extrem m synth Patch Graft, So
39.56.39↔	Plast Reko von thorakalen Gef m GewPatch, sonstige	39.57.30↔	Plast Reko von thor Gef m synth Patch Graft, n.n.bez.
39.56.40↔	Plastische Rekonstruktion abd Aa m GewPatch, n.n.bez.	39.57.31↔	Plast Reko d thorakalen Aort m synth Patch Graft
39.56.41↔	Plastische Rekonstruktion der abdom Aorta mit Gewebe-Patch	39.57.32↔	Plast Reko d V. pulmon m synthetischem Patch Graft
39.56.42↔	Plast Rekonstruktion des Truncus coeliacus mit Gewebe-Patch	39.57.33↔	Plast Reko d V. cava superior m synth Patch Graft
39.56.43↔	Plastische Rekonstruktion der A. gastrica mit Gewebe-Patch	39.57.39↔	Plast Reko von thorakalen Gef m synth Patch Graft, So
39.56.44↔	Plastische Rekonstruktion der A. hepatica mit Gewebe-Patch	39.57.40↔	Plast Reko abd Aa m synth Patch Graft, n.n.bez.
39.56.45↔	Plastische Rekonstruktion der A. lienalis mit Gewebe-Patch	39.57.41↔	Plast Reko d abd Aort m synthetischem Patch Graft
39.56.46↔	Plastische Rekonstruktion der A. renalis mit Gewebe-Patch	39.57.42↔	Plast Reko d Truncus coeliacus m synth Patch Graft
39.56.47↔	Plast Rekonstruktion der A. mesenterica mit Gewebe-Patch	39.57.43↔	Plast Reko d A. gastrica m synthetischem Patch Graft
39.56.48↔	Plastische Rekonstruktion der A. iliaca mit Gewebe-Patch	39.57.44↔	Plast Reko d A. hepatica m synthetischem Patch Graft
39.56.49↔	Plastische Rekonstruktion abd Aa m GewPatch, sonstige	39.57.45↔	Plast Reko d A. lienalis m synthetischem Patch Graft
39.56.50↔	Plast Rekonstruktion abd Venen m GewPatch, n.n.bez.	39.57.46↔	Plast Reko d A. renalis m synthetischem Patch Graft
39.56.51↔	Plast Rekonstruktion der V. cava inferior mit Gewebe-Patch	39.57.47↔	Plast Reko d A. mesenterica m synth Patch Graft
39.56.52↔	Plastische Rekonstruktion der V. iliaca mit Gewebe-Patch	39.57.48↔	Plast Reko d A. iliaca m synthetischem Patch Graft
39.56.59↔	Plast Rekonstruktion abd Venen m GewPatch, sonstige	39.57.49↔	Plast Reko abd Aa m synthetischem Patch Graft, So
39.56.60↔	Plast Reko von Gef d unt Extrem m GewPatch, n.n.bez.	39.57.50↔	Plast Reko abd Venen m synth Patch Graft, n.n.bez.
39.56.61↔	Plast Reko von Aa d unteren Extrem m GewPatch	39.57.51↔	Plast Reko d V. cava inferior m synth Patch Graft
39.56.62↔	Plast Reko d V. fem und V.poplitea m GewPatch	39.57.52↔	Plast Reko d V. iliaca m synthetischem Patch Graft
39.56.63↔	Plast Reko v sonst tief Venen d unt Extrem m GewPatch	39.57.59↔	Plast Reko abd Venen m synthetischem Patch Graft, So
39.56.64↔	Plast Reko v oberfl Venen d Oberschenkels m GewPatch	39.57.60↔	Plst Rk v Gf d unt Extrm m synth Ptch Grft, n.n.bz.
39.56.69↔	Plast Reko von Gef d unteren Extrem m GewPatch, So	39.57.61↔	Plast Reko von Aa d unteren Extrem m synth Patch Graft
39.56.99↔	Plast Rekonstruktion e Blgef m GewPatch, sonstige	39.57.62↔	Plast Reko d V. fem und V.poplitea m synth Patch Graft
39.57.00↔	Plast Reko m synthetischem Patch Graft, n.n.bez.	39.57.63↔	Plst Rk v snst tief Vv d unt Extrm m synth Ptch Grft
39.57.10↔	Plst Rk v Gf an Kpf u H m synth Ptch Grft, n.n.bz.	39.57.64↔	Plst Rk v obrfl Vv d Obrschnkls m synth Ptch Grft
39.57.11↔	Plast Reko von intrakr Gef m synthetischem Patch Graft	39.57.69↔	Plast Reko v Gef d unt Extrem m synth Patch Graft, So
39.57.12↔	Plast Reko v extrkr Aa an Kopf u Ha m synth Patch Graft	39.57.99↔	Plast Reko m synthetischem Patch Graft, sonstige
39.57.13↔	Plast Reko d V. jugularis m synthetischem Patch Graft	39.58↔	Plast Rekonstruktion e Blgef m Patch Graft n.n.bez.

Prozedur F05-4

00.50.00↔	Implnt e Rsynchhrzsm oh Ang v Df,kmpl Syst [CRTP],nnbz	35.31↔	Papillarmuskelopration
01.21↔	Inzision und Drainage an den kranialen Sinus	35.32↔	Sehnenfaden-Operation
35.00↔	Valvulotomie am geschlossenen Herzen, Klappe nicht bez	35.33.00↔	Anuloplastik, n.n.bez.
35.01↔	Valvulotomie am geschlossenen Herzen, Aortenklappe	35.33.10↔	Anuloplastik der Mitralklappe, n.n.bez.
35.02↔	Valvulotomie am geschlossenen Herzen, Mitralklappe	35.33.11↔	Anuloplastik der Mitralklappe, offen
35.03↔	Valvulotomie am geschlossenen Herzen, Pulmonalklappe	35.33.19↔	Anuloplastik der Mitralklappe, sonstige
35.04↔	Valvulotomie am geschlossenen Herzen, Trikuspidalklappe	35.33.20↔	Anuloplastik der Pulmonalklappe, n.n.bez.
35.10↔	Valvuloplastik a offenen Herz, ohne Ers, Klap Ni bez	35.33.21↔	Anuloplastik der Pulmonalklappe, offen
35.11.00↔	Valvplast d Aortklapp a off Herz, oh Ers, n.n.bez.	35.33.29↔	Anuloplastik der Pulmonalklappe, sonstige
35.11.10↔	Valvulotomie der Aortenklappe am offenen Herzen	35.33.30↔	Anuloplastik der Trikuspidalklappe, n.n.bez.
35.11.20↔	Rk d Artklpp a off Hrz, oh Ers, b kng Klppnm d Hrz	35.33.31↔	Anuloplastik der Trikuspidalklappe, offen
35.11.99↔	Valvuloplastik d Aortklapp a off Herz, oh Ers, So	35.33.39↔	Anuloplastik der Trikuspidalklappe, sonstige
35.12.00↔	Valvplast d Mitralkl a off Herz, oh Ers, n.n.bez.	35.33.99↔	Anuloplastik, sonstige
35.12.10↔	Valvulotomie der Mitralklappe am offenen Herzen	35.35.00↔	Operationen an den Trabeculae carneae cordis, n.n.bez.
35.12.11↔	Segelrekonstruktion der Mitralklappe am offenen Herzen	35.35.10↔	Subvalvuläre fibröse o muskuläre Res an d Aortklapp
35.12.20↔	Rk d Mitrkl a off Hrz, oh Ers, b kng Klppnm d Hrz	35.35.99↔	Operationen an den Trabeculae carneae cordis, sonstige
35.12.99↔	Valvuloplastik d Mitralkl a off Herz, oh Ers, sonstige	35.39.00↔	Op an and an d Herzkl angrenz Strukturen, n.n.bez.
35.13.00↔	Valvplast d Pulmklapp a off Herz, oh Ers, n.n.bez.	35.39.10↔	Supravalvuläre Resektion, Herzklappe, n.n.bez.
35.13.10↔	Valvulotomie der Pulmonalklappe am offenen Herzen	35.39.11↔	Supravalvuläre Resektion, Aortenklappe
35.13.20↔	Rk d Plmklpp a off Hrz, oh Ers, b kng Klppnm d Hrz	35.39.12↔	Supravalvuläre Resektion, Pulmonalklappe
35.13.99↔	Valvuloplastik d Pulmklapp a off Herz, oh Ers, So	35.39.19↔	Supravalvuläre Resektion, sonstige Herzklappe
35.14.00↔	Valvplast d Trikusklap a off Herz, oh Ers, n.n.bez.	35.39.99↔	Op an and an d Herzkl angrenz Strukturen, sonstige
35.14.10↔	Valvulotomie der Trikuspidalklappe am offenen Herzen	35.41.00↔	Vergrosserung e bestehenden Vorhofseptumdefektes, n.n.bez.
35.14.11↔	Segelrekonstruktion der Trikuspidalklappe am offenen Herzen	35.41.10↔	Vergrosserung e besteh Vorhofseptumdefektes, off Tech
35.14.20↔	Rk d Trkspklp a off Hrz, oh Ers, b kng Klppnm d Hrz	35.41.20↔	Vergross e besteh Vorhofseptumdefektes, geschl Tech
35.14.99↔	Valvuloplastik d Trikusklap a off Herz, oh Ers, So	35.41.99↔	Vergrosserung e bestehenden Vorhofseptumdefektes, sonst
35.19.00↔	Valvuloplastik a off Herz, oh Ers, So Klap, n.n.bez.	35.42.00↔	Bildung von Herzseptumdefekten, n.n.bez.
35.19.10↔	Rk e AVKlp a off Hrz, oh Ers, b kng Klppnm d Hrz	35.42.10↔	Bildung von Herzseptumdefekten, offene Technik
35.19.11↔	Rk e Trncsklpp a off Hrz, oh Ers, b kng Klppnm d Hrz	35.42.20↔	Bildung von Herzseptumdefekten, geschlossene Technik
35.19.99↔	Valvuloplastik a off Herz, oh Ers, So Klap, So	35.42.99↔	Bildung von Herzseptumdefekten, sonstige
35.29.00↔	Herzklappenersatz, sonstige Klappe, n.n.bez.	35.43.00↔	Vergross e besteh Ventrikelseptumdefektes, n.n.bez.
35.29.10↔	Ers d AVKlappe b kongenitalen Klappenanomalien d Herz	35.43.10↔	Vergross e besteh Ventrikelseptumdefektes, off Tech
35.29.20↔	Ers d TruncusKlap b kongenitalen Klappanom d Herz	35.43.20↔	Vergross e besteh Ventrikelseptumdefektes, geschl Tech
35.29.99↔	Herzklappenersatz, sonstige Klappe, sonstige	35.43.99↔	Vergrosserung e besteh Ventrikelseptumdefektes, So

35.50↔	Korrektur von nicht näher bez Herzseptdef mit Prothese	37.31.10↔	Perikardektomie, partiell
35.51↔	Korr e Vorhofseptumdefektes m Prothese, offene Technik	37.31.20↔	Perikardektomie, total
35.53↔	Korr e Ventrikelseptumdefektes m Prothese, off Zugang	37.31.30↔	Adhäsiolyse am Perikard
35.54↔	Korrektur von Endokardkissendefekten (AV-Kanal) mit Prothese	37.31.99↔	Perikardektomie, sonstige
35.60↔	Korrektur e nicht bez Herzseptumdefektes mit BioGraft	37.32↔	Aneurysmektomie am Herzen
35.61↔	Korrektur eines Vorhofseptumdefektes mit Bio-Graft	37.33.00↔	Exz o Destr v and Lös o Gew d Herz, off Zug, n.n.bez.
35.62↔	Korrektur eines Ventrikelseptumdefektes mit Bio-Graft	37.33.10↔	Exz o Destr a Reizleitungssystem, off Zugang, n.n.bez.
35.63↔	Korrektur von Endokardkissendefekten (AV-Kanal) mit Bio-Graft	37.33.11↔	Exz o Dstr a Reizsystem,off Zg.abltv Mssn b Tchyrhythmie
35.70↔	Sonstige Ni näh bez Korr von Ni näh bez Herzseptdef	37.33.19↔	Exz o Destr a Reizleitungssystem, off Zugang, sonstige
35.71↔	Sonstige nicht näher bez Korr e Vorhofseptumdefektes	37.33.20↔	Exz von and Läsion oder Gew d Herzens, offener Zugang
35.72.00↔	Korrektur eines Ventrikelseptumdefektes, n.n.bez.	37.33.30↔	Destr von and Läsion oder Gew d Herz, offener Zugang
35.72.10↔	Verschluss eines erworbenen Ventrikelseptumdefektes	37.33.99↔	Exz o Destr von and Lös o Gew d Herz, off Zugang, So
35.72.99↔	Korrektur eines Ventrikelseptumdefektes, sonstige	37.35↔	Partielle Ventrikulektomie
35.73↔	So und Ni näh bez Korr von Endokardkissendef (Avkan)	37.41↔	Implant von prothetischem herzunterst System a Herz
35.91↔	Interatriale Transposition des venösen Rückflusses	37.49↔	Sonstige plastische Rekonstruktion am Herzen und Perikard
35.92↔	Erzeug e Cond zwischen rechtem Ventrikel und Pulmonart	37.4x.00↔	Plastische Rekonstruktion von Herz und Perikard, n.n.bez.
35.93↔	Erzeugen eines Conduits zwischen linkem Ventrikel und Aorta	37.4x.10↔	Naht des Perikardes (nach Verletzung)
35.94↔	Erzeugen eines Conduits zwischen Vorhof und Pulmonalarterie	37.4x.11↔	Plastische Rekonstruktion des Perikards, sonstige
35.98.00↔	Sonstige Operationen an Herzsepten, n.n.bez.	37.4x.20↔	Naht des Myokardes (nach Verletzung)
35.98.10↔	Prktntrnsmimln Vrschl e Vhsptmdfks, n.n.bz.	37.4x.21↔	Plastische Rekonstruktion des Myokard, sonstige
35.98.19↔	Prktntrnsmimln Vrschl e Vhsptmdfks, S	37.4x.99↔	Plastische Rekonstruktion von Herz und Perikard, sonstige
35.98.30↔	Perkutanentransluminalen Verschl e Vsd	37.52↔	Implantation eines kompletten Herzersatzsystems
35.98.99↔	Sonstige Operationen an Herzsepten, sonstige	37.53↔	Ers o Repar d thor Einheit e kompl Herzersatzsyst
35.99.00↔	Sonstige Operationen an Herzklappen, n.n.bez.	37.54↔	Ers o Rpr v snst implntbr Bstndt e kompl Hrzrstzsys
35.99.10↔	Sonstige Operationen b kong Klappanom d Herz, n.n.bez.	37.61.00↔	Implantation einer intraaortalen Ballonpumpe, n.n.bez.
35.99.11↔	Sonstige Op b kong Klappanom d Herz, Aortklapp	37.61.10↔	Implantation einer intraaortalen Ballonpumpe, offen chirurgisch
35.99.12↔	Sonstige Operationen b kong Klappanom d Herz, Mitrakl	37.61.20↔	Dauer d Beh mit einer intraaortalen Ballonp, n.n.bez.
35.99.13↔	Sonstige Op b kong Klappanom d Herz, Pulmonalklappe	37.61.21↔	Dauer d Beh m e Intraaort Ballonp: weniger als 48 Std
35.99.14↔	Sonstige Op b kong Klappanom d Herz, Trikuspidalklappe	37.61.22↔	Dauer d Beh m e Intraaort Ballonp: 48 bis unter 96 Std
35.99.15↔	So Op b kong Klappanom d Herz, AV o Trunkusklappe	37.61.29↔	Dauer d Beh mit e intraaortalen Ballonp: mehr Stunden
35.99.19↔	Sonstige Op b kong Klappanom d Herz, sonstige Klapp	37.61.99↔	Implantation einer intraaortalen Ballonpumpe, sonstige
35.99.20↔	Sonstige Operationen an Herzklappen, minimal-invasiv	37.62↔	Einsetzen von nicht-implantierbarem herzunterstütz System
35.99.99↔	Sonstige Operationen an Herzklappen, sonstige	37.64.00↔	Entfernung von herzunterstützenden Systemen, n.n.bez.
36.03↔	Koronarangioplastik am offenen Thorax	37.64.10↔	Entfernung einer intraaortalen Ballonpumpe
36.17↔	Abdomino-koronarer Arterien-Bypass	37.64.20↔	Entfernung einer extrakorporalen Pumpe
36.2↔	Myokard-Revaskularisation mit Arterien-Implantat	37.64.30↔	Entfernung einer parakorporalen Pumpe
36.31↔	Transmyokardiale Revaskularisation am offenen Thorax	37.64.40↔	Entfernung eines kompletten Herzersatzsystems (Kunsthherz)
36.32↔	Sonstige transmyokardiale Revaskularisation	37.64.50↔	Entfernung einer intrakorporalen Pumpe
36.33↔	Endoskopische transmyokardiale Revaskularisation	37.64.60↔	Entfernung eines äusseren Myokardunterstützungssystems
36.34↔	Perkutane transmyokardiale Revaskularisation	37.64.70↔	Entf e transvasal platzierten axial Pumpe z Kreislu
36.39.00↔	Sonstige Herz-Revaskularisation, n.n.bez.	37.64.99↔	Entfernung von herzunterstützenden Systemen, sonstige
36.39.10↔	Herz-Revaskularisation durch Koronararterienpatch	37.65.00↔	Implant von äusserlichem herzunterst System, n.n.bez.
36.39.11↔	Revision eines Koronararterienbypass	37.65.10↔	Implnt(ffn chr)e extrk Pmp(z.B. Kreislp o Zntrpm),nnbz
36.39.12↔	Neuanlage eines Koronararterienbypass	37.65.11↔	Imp(ffn chr)e extrk Pmp(z.B. Kreislp o Zntrpm),unvntr
36.39.13↔	Transposition von Koronararterien	37.65.12↔	Implnt(ffn chr)e extrk Pmp(z.B. Kreislp o Zntrpm),bv
36.39.14↔	HerzRevask m fr A. mamm intTx (IMATx)	37.65.19↔	Implnt(ffn chr)e extrk Pmp(z.B. Kreislp o Zntrpm),S
36.39.99↔	Sonstige Herz-Revaskularisation, sonstige	37.65.20↔	Implant (offen chir) e parakorporalen Pumpe, n.n.bez.
36.91↔	Korrektur eines Koronargefäss-Aneurysmas	37.65.21↔	Implant (offen chir) e parak Pump, univentrikulär
36.99.00↔	Sonstige Operationen an Herzgefässen n.n.bez.	37.65.22↔	Implantation (offen chir) e parakorporalen Pumpe, biv
36.99.10↔	Intrakoronare Stammzelltherapie, n.n.bez.	37.65.29↔	Implant (offen chir) e parakorporalen Pumpe, sonstige
36.99.11↔	Intrakor Stammzth oh Anr v Stammzfrakt o kult Verm	37.65.50↔	Dauer d Beh m e univentr extrak Pumpe, n.n.bez.
36.99.12↔	Intrakor Stammzth m Anr v Stammzfrakt o kult Verm	37.65.51↔	Dauer d Bh m e unvntr extrk Pmp: wng als 48 Std
36.99.19↔	Intrakoronare Stammzelltherapie, sonstige	37.65.52↔	Dauer d Bh m e unvntr extrk Pmp: 48 bs unt 96 Std
36.99.20↔	Operationen bei kongenitalen Anomalien der Herzgefässe	37.65.53↔	Dauer d Beh m e univentr extrak Pumpe: 96 Std u läng
36.99.30↔	Rekonstruktion des Koronarostiums	37.65.60↔	Dauer d Beh mit e biv extrakorporalen Pumpe, n.n.bez.
36.99.40↔	Sympathektomie der Koronararterien	37.65.61↔	Dauer d Beh m e biv extrak Pumpe: weniger als 48 Std
36.99.99↔	Sonstige Operationen an Herzgefässen, sonstige	37.65.62↔	Dauer d Beh m e biv extrak Pumpe: 48 bis unter 96 Std
37.10↔	Inzision am Herzen n.n.bez.	37.65.69↔	Dauer d Beh mit e biv extrak Pumpe: mehr Stunden
37.11.00↔	Kardiotomie, n.n.bez.	37.65.99↔	Implant von äusserlichem herzunterst System, sonstige
37.11.10↔	Epikardiale, endokardiale und epimyokardiale Inzision	37.66.00↔	Einsetz von implantbar herzunterst System, n.n.bez.
37.11.99↔	Kardiotomie, sonstige	37.66.10↔	Implant (offen chir) e intrakorporalen Pumpe, n.n.bez.
37.12↔	Perikardiotomie	37.66.11↔	Implant (offen chir) e intrakorp Pumpe, univentrikulär
37.24.00↔	Perikardbiopsie, n.n.bez.	37.66.12↔	Implantation (offen chir) e intrakorporalen Pumpe, biv
37.24.20↔	Offene Perikardbiopsie	37.66.19↔	Implant (offen chir) e intrakorporalen Pumpe, sonstige
37.24.99↔	Perikardbiopsie, sonstige	37.66.99↔	Einsetz von implantbar herzunterst System, sonstige
37.25.00↔	Herzbiopsie, n.n.bez.	37.67↔	Implantation eines herzmuskeltstimulierenden Systems
37.25.20↔	Transvasale Biop des Endokards, Myokards u Endomyokards	37.68.00↔	Einsetz von perkut ext herzunterst System, n.n.bez.
37.25.30↔	Herzbiopsie, offen	37.68.10↔	Prkt Enf e Intraaort Bllnp (IABP), Bh Dauer n.n.bz.
37.25.99↔	Herzbiopsie, sonstige	37.68.11↔	Prkt Enf e Intraaort Bllnp(IABP),Bh Dauer bs unt48Std
37.31.00↔	Perikardektomie, n.n.bez.	37.68.12↔	Prkt Enf e Intraaort Bllnp(IABP),Bhld Dauer zw48u95Std

37.68.19↔	Prkt Enf e Intraaort Bllnp (IABP), BhdL Dauer mhr Std	38.15.40↔	Endarterektomie der V. pulmonalis
37.68.20↔	Implnt e intvs,unvntr,axial Pmp z KreisInt,Dauer nnbz	38.15.99↔	Endarterektomie der anderen thorakalen Gefässe, sonstige
37.68.21↔	Imp intvs,unvntr,axial Pmp z KreisInt,Dauer d Bh bs unt48Std	38.16.00↔	Endarterektomie von abdominalen Arterien, n.n.bez.
37.68.22↔	Imp intvs,unvntr,axial Pmp z KreisInt,Dauer zw48u95Std	38.16.10↔	Endarterektomie von viszeralen Arterien, n.n.bez.
37.68.23↔	Imp intvs,unvntr,axial Pmp z KreisInt,Dauer zw96u119Std	38.16.11↔	Endarterektomie des Truncus coeliacus
37.68.29↔	Imp intvs,unvntr,axial Pmp z KreisInt,Dauer120Std u mhr	38.16.12↔	Endarterektomie der A. gastrica
37.68.30↔	Implnt e intvs, bv, axial Pmp z KreisInt, Dauer n.n.bez.	38.16.13↔	Endarterektomie der A. hepatica
37.68.31↔	Imp intvs,bv,axial Pmp z KreisInt,Dauer d Bh bs unt48Std	38.16.14↔	Endarterektomie der A. lienalis
37.68.32↔	Implnt e intvs,bv,axial Pmp z KreisInt,Dauer zw48u95Std	38.16.15↔	Endarterektomie der A. renalis
37.68.33↔	Implnt e intvs,bv,axial Pmp z KreisInt,Dauer zw96u119Std	38.16.16↔	Endarterektomie der A. mesenterialis
37.68.39↔	Implnt e intvs,bv,axial Pmp z KreisInt,Dauer120Std u mhr	38.16.17↔	Endarterektomie der A. lumbalis
37.68.40↔	Entfernung einer intravasalen axialen Pumpe, n.n.bez.	38.16.18↔	Endarterektomie der A. iliaca
37.68.41↔	Entfernung einer intravasalen, univentrikulären axialen Pumpe	38.16.19↔	Endarterektomie von viszeralen Arterien, sonstige
37.68.42↔	Entfernung einer intravasalen, biventrikulären axialen Pumpe	38.16.99↔	Endarterektomie von abdominalen Arterien, sonstige
37.68.49↔	Entfernung einer intravasalen, axialen Pumpe, sonstige	38.18.00↔	Endarterektomie von Gefässen der unteren Extremität, n.n.bez.
37.68.99↔	Einsetz von perkut ext herzunterst System, sonstige	38.18.10↔	Endarterektomie der A. femoralis (communis) (superficialis)
37.91↔	Offene Herzmassage	38.18.11↔	Endarterektomie der A. profunda femoris
37.99.00↔	Sonstige Operationen an Herz und Perikard, n.n.bez.	38.18.12↔	Endarterektomie der A. poplitea
37.99.10↔	Intramyokardiale Stammzelltherapie, n.n.bez.	38.18.99↔	Endarterektomie von Gefässen der unteren Extremität, sonstige
37.99.11↔	Intramyok Stammzth oh Anr v Stammzfrakt o kult Verm	38.21↔	Biopsie eines Blutgefässes
37.99.12↔	Intramyok Stammzth m Anr v Stammzfrakt o kult Verm	38.32.00↔	Resektion von and Gef a Kopf und Ha m Anast, n.n.bez.
37.99.19↔	Intramyokardiale Stammzelltherapie, sonstige	38.32.10↔	Resektion von extkr Aa an Kopf und Hals mit Anast
37.99.20↔	Operationen bei kongenitalen Anomalien des Herzens, n.n.bez.	38.32.20↔	Res von extkr Venen an Kopf und Ha m Anast, n.n.bez.
37.99.29↔	Operationen bei kongenitalen Anomalien des Herzens, sonstige	38.32.21↔	Resektion der V. jugularis mit Anastomose
37.99.30↔	Ligatur eines Herzhohes	38.32.22↔	Res von oberfl extkr Venen an Kopf und Ha m Anast
37.99.80↔	Reoperation an Herz und Perikard	38.32.99↔	Resektion von and Gef an Kopf und Ha m Anast, sonstige
37.99.99↔	Sonstige Operationen an Herz und Perikard, sonstige	38.33.00↔	Resektion von Gef d oberen Extrem (m Anast), n.n.bez.
38.01↔	Inzision von intrakraniellen Gefässen	38.33.10↔	Resektion von Aa d oberen Extrem mit Anast, n.n.bez.
38.04.00↔	Inzision der Aorta, n.n.bez.	38.33.11↔	Resektion von Arterien des Oberarmes mit Anastomose
38.04.10↔	Inzision von Aorta ascendens und Aortenbogen	38.33.12↔	Resektion der A. ulnaris mit Anastomose
38.04.20↔	Inzision der Aorta descendens	38.33.13↔	Resektion von sonst Arterien des Unterarmes mit Anastomose
38.04.30↔	Inzision der Aorta abdominalis	38.33.14↔	Resektion von Arterien der Hand mit Anastomose
38.04.99↔	Inzision der Aorta, sonstige	38.33.20↔	Resektion von Venen d oberen Extrem m Anast, n.n.bez.
38.05.00↔	Inzision von anderen thorakalen Gefässen, n.n.bez.	38.33.21↔	Resektion der V. axillaris mit Anastomose
38.05.10↔	Inzision von anderen thorakalen Arterien	38.33.22↔	Res von sonstigen tiefen Venen d ob Extrem m Anast
38.05.20↔	Inzision von thorakalen Venen, n.n.bez.	38.33.23↔	Resektion von oberfl Venen d ob Extrem m Anast
38.05.21↔	Inzision von thorakalen tiefen Venen	38.33.99↔	Resektion von Gef d oberen Extrem (m Anast), sonstige
38.05.29↔	Inzision von thorakalen Venen, sonstige	38.34.00↔	Resektion der Aorta mit Anastomose, n.n.bez.
38.05.99↔	Inzision von anderen thorakalen Gefässen, sonstige	38.34.10↔	Resektion d Aort ascendens und d Aortenbogens m Anast
38.06.00↔	Inzision von abdominalen Arterien, n.n.bez.	38.34.20↔	Resektion der Aorta descendens mit Anastomose
38.06.10↔	Inzision von viszeralen Arterien, n.n.bez.	38.34.30↔	Resektion der Aorta abdominalis mit Anastomose
38.06.11↔	Inzision des Truncus coeliacus	38.34.99↔	Resektion der Aorta mit Anastomose, sonstige
38.06.12↔	Inzision der A. gastrica	38.35.00↔	Resektion von thorakalen Gefässen mit Anastomose, n.n.bez.
38.06.13↔	Inzision der A. hepatica	38.35.10↔	Resektion von thorakalen Arterien mit Anastomose, n.n.bez.
38.06.14↔	Inzision der A. lienalis	38.35.11↔	Resektion der A. subclavia mit Anastomose
38.06.15↔	Inzision der A. renalis	38.35.12↔	Resektion des Truncus brachiocephalicus mit Anastomose
38.06.16↔	Inzision der A. mesenterialis	38.35.13↔	Resektion der A. pulmonalis mit Anastomose
38.06.17↔	Inzision der A. lumbalis	38.35.19↔	Resektion von thorakalen Arterien mit Anastomose, sonstige
38.06.18↔	Inzision der A. iliaca	38.35.20↔	Resektion von thorakalen Venen mit Anastomose, n.n.bez.
38.06.19↔	Inzision von viszeralen Arterien, sonstige	38.35.21↔	Resektion der V. pulmonalis mit Anastomose
38.06.99↔	Inzision von abdominalen Arterien, sonstige	38.35.22↔	Resektion der V. subclavia mit Anastomose
38.07.00↔	Inzision von abdominalen Venen, n.n.bez.	38.35.23↔	Resektion der V. cava superior mit Anastomose
38.07.10↔	Inzision von tiefen abdominalen Venen, n.n.bez.	38.35.28↔	Res von thorakalen von sonstigen tiefen Venen m Anast
38.07.11↔	Inzision der V. cava inferior	38.35.29↔	Resektion von thorakalen Venen mit Anastomose, sonstige
38.07.12↔	Inzision der V. iliaca	38.35.99↔	Resektion von thorakalen Gefässen mit Anastomose, sonstige
38.07.19↔	Inzision von tiefen abdominalen Venen, sonstige	38.36.00↔	Resektion von abdominalen Arterien mit Anastomose, n.n.bez.
38.07.99↔	Inzision von abdominalen Venen, sonstige	38.36.10↔	Resektion von viszeralen Arterien mit Anastomose, n.n.bez.
38.10↔	Endarterektomie, Lokalisation n.n.bez.	38.36.11↔	Resektion des Truncus coeliacus mit Anastomose
38.11↔	Endarterektomie von intrakraniellen Gefässen	38.36.12↔	Resektion der A. gastrica mit Anastomose
38.12↔	Endarterektomie von anderen Gefässen an Kopf und Hals	38.36.13↔	Resektion der A. hepatica mit Anastomose
38.13↔	Endarterektomie von Gefässen der oberen Extremität	38.36.14↔	Resektion der A. lienalis mit Anastomose
38.14.00↔	Endarterektomie der Aorta, n.n.bez.	38.36.15↔	Resektion der A. renalis mit Anastomose
38.14.10↔	Endarterektomie von Aorta ascendens und Aortenbogen	38.36.16↔	Resektion der A. mesenterialis mit Anastomose
38.14.20↔	Endarterektomie der Aorta descendens	38.36.17↔	Resektion der A. iliaca mit Anastomose
38.14.30↔	Endarterektomie der Aorta abdominalis	38.36.19↔	Resektion von viszeralen Arterien mit Anastomose, sonstige
38.14.99↔	Endarterektomie der Aorta, sonstige	38.36.99↔	Resektion von abdominalen Arterien mit Anastomose, sonstige
38.15.00↔	Endarterektomie der anderen thorakalen Gefässe, n.n.bez.	38.37.00↔	Resektion von abdominalen Venen mit Anastomose, n.n.bez.
38.15.10↔	Endarterektomie der A. subclavia	38.37.10↔	Resektion von tiefen abdomin Venen mit Anastomose, n.n.bez.
38.15.20↔	Endarterektomie des Truncus brachiocephalicus	38.37.11↔	Resektion der V. cava inferior mit Anastomose
38.15.30↔	Endarterektomie der A. pulmonalis	38.37.12↔	Resektion der V.iliaca mit Anastomose

38.37.19↔	Resektion von tiefen abdomin Venen mit Anastomose, sonst	38.65.29↔	Sonstige Exzision von thorakalen Venen, sonstige
38.37.99↔	Resektion von abdominalen Venen mit Anastomose, sonstige	38.65.99↔	Sonstige Exzision von thorakalen Gefässen, sonstige
38.38.00↔	Resektion von Aa d unteren Extrem mit Anast, n.n.bez.	38.66.00↔	Sonstige Exzision von abdominalen Arterien, n.n.bez.
38.38.10↔	Resektion d A. fem m Anast (communis) (superficialis)	38.66.10↔	Sonstige Exzision von viszeralen Arterien, n.n.bez.
38.38.11↔	Resektion der A. profunda femoris mit Anastomose	38.66.11↔	Sonstige Exzision des Truncus coeliacus
38.38.12↔	Resektion der A. poplitea mit Anastomose	38.66.12↔	Sonstige Exzision der A. gastrica
38.38.99↔	Resektion von Aa d unteren Extrem mit Anast, sonstige	38.66.13↔	Sonstige Exzision der A. hepatica
38.41↔	Resektion von intrakraniellen Blutgefässen mit Ersatz	38.66.14↔	Sonstige Exzision der A. lienalis
38.42↔	Resektion von anderen Blutgefässen an Kopf und Hals	38.66.15↔	Sonstige Exzision der A. renalis
38.43.00↔	Resektion von Blgef d oberen Extrem mit Ers, n.n.bez.	38.66.16↔	Sonstige Exzision der A. mesenterialis
38.43.10↔	Resektion von Arterien der oberen Extremität mit Ersatz	38.66.17↔	Sonstige Exzision der A. lumbalis
38.43.11↔	Resektion der A. axillaris mit Ersatz	38.66.18↔	Sonstige Exzision der A. iliaca
38.43.20↔	Resektion von Venen der oberen Extremität mit Ersatz, n.n.bez.	38.66.19↔	Sonstige Exzision viszeraler Arterien, sonstige
38.43.21↔	Resektion der V. axillaris mit Ersatz	38.66.99↔	Sonstige Exzision abdominaler Arterien, sonstige
38.43.28↔	Resektion von sonstigen tiefen Venen d ob Extrem m Ers	38.67.00↔	Sonstige Exzision von abdominalen Venen, n.n.bez.
38.43.29↔	Resektion von Venen der oberen Extremität mit Ersatz, sonstige	38.67.10↔	Sonstige Exzision von tiefen abdominalen Venen, n.n.bez.
38.43.99↔	Resektion von Blgef d oberen Extrem mit Ers, sonstige	38.67.11↔	Sonstige Exzision der V. cava inferior
38.44.00↔	Resektion der Aorta abdominalis mit Ersatz, n.n.bez.	38.67.12↔	Sonstige Exzision der V. iliaca
38.44.10↔	Resektion der Aorta abdominalis, suprarenal mit Ersatz	38.67.19↔	Sonstige Exzision von tiefen abdominalen Venen, sonstige
38.44.11↔	Resektion der Aorta abdominalis, infrarenal mit Ersatz	38.67.99↔	Sonstige Exzision von abdominalen Venen, sonstige
38.44.12↔	Resektion der Aorta abdominalis, juxtarenal mit Ersatz	38.68.00↔	Sonstige Exzision von Arterien der unteren Extremität, n.n.bez.
38.44.99↔	Resektion der Aorta abdominalis mit Ersatz, sonstige	38.68.10↔	Sonstige Exzision von Arterien des Oberschenkels
38.45.00↔	Resektion von thorakalen Blutgefässen mit Ersatz, n.n.bez.	38.68.20↔	Sonstige Exzision von Arterien des Unterschenkels und des Fusses
38.45.10↔	Resektion der thorakalen Aorta mit Ersatz, n.n.bez.	38.68.99↔	Sonstige Exzision von Arterien der unteren Extremität, sonstige
38.45.11↔	Resektion Aorta ascendens od des Aortenbogens mit Ersatz	38.7x.10↔	Unterbrechung des V. cava chirurgisch, n.n.bez.
38.45.12↔	Resektion der Aorta thoracica mit Ersatz	38.7x.11↔	Einsetzen e Antiembolie-Schirmes in die V. cava, chirurgisch
38.45.13↔	Resektion der Aorta thoracoabdominalis mit Ersatz	38.7x.12↔	Entfernung e AntiembolieSchirmes in d V. cava, chir
38.45.14↔	Resektion der thorakalen Aorta und Ersatz mit Hybridprothese	38.7x.13↔	Ligatur oder Plicature der V. cava, chirurgische
38.45.19↔	Resektion der thorakalen Aorta mit Ersatz, sonstige	38.7x.19↔	Chirurgische Unterbrechung des V. cava, chirurgisch, sonstige
38.45.20↔	Resektion sonstiger thorakaler Arterien mit Ersatz, n.n.bez.	38.81↔	Sonstiger chirurgischer Verschluss von intrakraniellen Gefässen
38.45.21↔	Resektion der A. pulmonalis mit Ersatz	38.82.00↔	So chir Verschluss von Gef a Kopf und Ha, n.n.bez.
38.45.22↔	Resektion des Truncus brachiocephalicus mit Ersatz	38.82.10↔	Sonstiger chir Verschluss von extrk Aa an Kopf und Ha
38.45.29↔	Resektion sonstiger thorakaler Arterien mit Ersatz	38.82.20↔	So chir Verschl v extrk Venen an Kopf u Ha, n.n.bez.
38.45.30↔	Resektion thorakaler Venen mit Ersatz, n.n.bez.	38.82.21↔	Sonstiger chirurgischer Verschluss der V. jugularis
38.45.31↔	Resektion der V. cava superior mit Ersatz	38.82.22↔	So chir Verschl v sonst tief extrk Venen an Kopf u Ha
38.45.38↔	Resektion sonstiger tiefer thorakaler Venen mit Ersatz	38.82.29↔	So chir Verschluss von extrk Venen an Kopf und Ha, So
38.45.39↔	Resektion thorakaler Venen mit Ersatz, sonstige	38.82.99↔	So chir Verschluss von Gef a Kopf und Ha, sonstige
38.45.99↔	Resektion von thorakalen Blutgefässen mit Ersatz, sonstige	38.84.00↔	Sonstiger chirurgischer Verschluss der Aorta, n.n.bez.
38.46↔	Resektion von abdominalen Arterien mit Ersatz	38.84.10↔	Sonstiger chirurgischer Verschluss der thorakalen Aorta
38.47.00↔	Resektion von abdominalen Venen mit Ersatz, n.n.bez.	38.84.20↔	Sonstiger chirurgischer Verschluss der Aorta abdominalis
38.47.10↔	Resektion von tiefen abdominalen Venen mit Ersatz, n.n.bez.	38.84.99↔	Sonstiger chirurgischer Verschluss der Aorta, sonstige
38.47.11↔	Resektion der V. cava inferior mit Ersatz	38.85.00↔	So chir Verschluss von and thorakalen Gef, n.n.bez.
38.47.12↔	Resektion der V. iliaca mit Ersatz	38.85.10↔	So chir Verschluss von and thorakalen Aa, n.n.bez.
38.47.19↔	Resektion von tiefen abdominalen Venen mit Ersatz, sonstige	38.85.11↔	Sonstiger chirurgischer Verschluss der A. subclavia
38.47.99↔	Resektion von abdominalen Venen mit Ersatz, sonstige	38.85.12↔	Sonstiger chirurgischer Verschluss der A. pulmonalis
38.48.00↔	Resektion von Aa d unteren Extrem mit Ers, n.n.bez.	38.85.13↔	Sonstiger chirurgischer Verschluss des Truncus brachiocephalicus
38.48.10↔	Resektion der A. femoralis mit Ersatz (communis) (superficialis)	38.85.19↔	So chir Verschluss von and thorakalen Aa, sonstige
38.48.11↔	Resektion der A. profunda femoris mit Ersatz	38.85.20↔	So chir Verschluss von thorakalen Venen, n.n.bez.
38.48.12↔	Resektion der A. poplitea mit Ersatz	38.85.21↔	Sonstiger chirurgischer Verschluss der V. cava superior
38.48.13↔	Resektion von Arterien des Unterschenkels mit Ersatz	38.85.22↔	Sonstiger chirurgischer Verschluss der V. pulmonalis
38.48.99↔	Resektion von Aa d unteren Extrem mit Ers, sonstige	38.85.23↔	Sonstiger chirurgischer Verschluss der V. subclavia
38.61↔	Sonstige Exzision von intrakraniellen Gefässen	38.85.28↔	So chir Verschluss von sonst tiefen thorakalen Venen
38.62↔	Sonstige Exzision von Gefässen an Kopf und Hals	38.85.29↔	So chir Verschluss von thorakalen Venen, sonstige
38.63.00↔	Sonstige Exzision von Gefässen der oberen Extremität, n.n.bez.	38.85.99↔	So chir Verschluss von and thorakalen Gef, sonstige
38.63.10↔	Sonstige Exzision von Arterien der oberen Extremität, n.n.bez.	38.88↔	Sonstiger chir Verschluss von Aa d unteren Extremität
38.63.11↔	Sonstige Exzision von Arterien der Hand	39.0x.00↔	Shunt einer systemischen zur Pulmonalarterie, n.n.bez.
38.63.19↔	Sonstige Exzision von Arterien der oberen Extremität, sonstige	39.0x.10↔	Anast zwischen A. subcl u A. pulmon (BlalockTaussig)
38.63.20↔	Sonstige Exzision von Venen der oberen Extremität, n.n.bez.	39.0x.11↔	Anast zw Aort u A. pulmon dextra (WaterstonCooley)
38.63.21↔	Sonstige Exzision von tiefen Venen der oberen Extremität	39.0x.12↔	Anst zw Art dscndns u A. plmn snstr (PttsSmith)
38.63.29↔	Sonstige Exzision von Venen der oberen Extremität, sonstige	39.0x.13↔	Anast zwischen A. pulmon sinistra und A. pulmon dextra
38.63.99↔	Sonstige Exzision von Gefässen der oberen Extremität, sonstige	39.0x.20↔	Prothesenshunt zwischen A. pulmonalis und Aorta, zentral
38.64.00↔	Sonstige Exzision der Aorta, n.n.bez.	39.0x.21↔	Prothesenshunt zwischen A. pulmonalis und Aorta, peripher
38.64.10↔	Sonstige Exzision der thorakalen Aorta	39.0x.23↔	Pulmonalarterielleres Banding
38.64.20↔	Sonstige Exzision der Aorta abdominalis	39.0x.24↔	Shunt e systemischen z Pulmonart, DamusKayStanselOp
38.64.99↔	Sonstige Exzision der Aorta, sonstige	39.0x.99↔	Shunt einer systemischen zur Pulmonalarterie, sonstige
38.65.00↔	Sonstige Exzision von thorakalen Gefässen, n.n.bez.	39.1↔	Intra-abdominaler venöser Shunt
38.65.10↔	Sonstige Exzision von thorakalen Arterien	39.22.00↔	Bypass zwischen Aorta, A. subclavia und A. carotis, n.n.bez.
38.65.20↔	Sonstige Exzision von thorakalen Venen, n.n.bez.	39.22.10↔	Bypass an der A. carotis, n.n.bez.
38.65.21↔	Sonstige Exzision der V. cava superior	39.22.11↔	Bypass zwischen A. carotis und A. carotis
38.65.22↔	Sonstige Exzision von sonstigen tiefen thorakalen Venen	39.22.12↔	Bypass zwischen A. carotis und A. vertebrales

39.22.13↔	Bypass zwischen A. carotis und A. subclavia	39.31.70↔	Naht von sonstigen thorakalen Arterien, n.n.bez.
39.22.14↔	Bypass zwischen A. carotis und Aorta	39.31.71↔	Naht der A. pulmonalis
39.22.19↔	Bypass an der A. carotis, sonstige	39.31.72↔	Naht des Truncus brachiocephalicus
39.22.20↔	Bypass an der A. subclavia, n.n.bez.	39.31.73↔	Naht der A. subclavia
39.22.21↔	Bypass zwischen A. subclavia und Aorta	39.31.79↔	Naht von thorakalen Arterien, sonstige
39.22.29↔	Bypass an der A. subclavia, sonstige	39.31.80↔	Naht von abdominalen Arterien, n.n.bez.
39.22.99↔	Bypass zwischen Aorta, A. subclavia und A. carotis, sonstige	39.31.81↔	Naht des Truncus coeliacus
39.23↔	Sonstiger intrathorakaler, vaskulärer Shunt oder Bypass	39.31.82↔	Naht der A. gastrica
39.24↔	Aorto-renaler Bypass	39.31.83↔	Naht der A. hepatica
39.25.00↔	Aorto-iliaco-femorale Bypass, n.n.bez.	39.31.84↔	Naht der A. lienalis
39.25.10↔	Aorto-iliaco-femorale Bypass, aortal, n.n.bez.	39.31.85↔	Naht der A. renalis
39.25.11↔	Aorto-iliacale Bypass	39.31.86↔	Naht der A. mesenterialis
39.25.12↔	Aorto-femorale Bypass	39.31.87↔	Naht der A. lumbalis
39.25.13↔	Aorto-popliteale Bypass	39.31.88↔	Naht der A. iliaca
39.25.14↔	Aorto-crurale Bypass	39.31.89↔	Naht von abdominalen Arterien, sonstige
39.25.19↔	Aorto-iliaco-femorale Bypass, aortal, sonstige	39.31.99↔	Naht einer Arterie, sonstige
39.25.20↔	Iliaco-femorale Bypass, n.n.bez.	39.41↔	Stillung einer Blutung nach vaskulärem Eingriff
39.25.21↔	Ilio-iliacale Bypass	39.42↔	Revision eines arteriovenösen Shunts zur Hämodialyse
39.25.22↔	Ilio-femorale Bypass	39.51.00↔	Aneurysma-Clipping, n.n.bez.
39.25.23↔	Ilio-popliteale Bypass	39.51.11↔	Aneurysma-Clipping intrakraniell
39.25.24↔	Ilio-crurale Bypass	39.51.99↔	Aneurysma-Clipping, sonstige
39.25.29↔	Iliaco-femorale Bypass, sonstige	39.52.00↔	Sonstige Korrektur eines Aneurysmas, n.n.bez.
39.25.30↔	Obturator-Bypass (extraanatomisch)	39.52.10↔	So Korre e Aneur von Blutgefässen an Kopf u Ha, n.n.bez.
39.25.99↔	Aorto-iliaco-femorale Bypass, sonstige	39.52.11↔	Sonstige Korrektur e Aneur von intrakr Blutgefässen
39.26.00↔	Sonstr intra-abdominaler Gefäss-Shunt oder -Bypass, n.n.bez.	39.52.19↔	So Korre e Aneur von Blutgefässen an Kopf und Ha, So
39.26.10↔	Sonstiger intraabd GefShunt o Byp, Viszeralarterien	39.52.20↔	Sonstige Korrektur eines Aneurysmas der Aorta, n.n.bez.
39.26.11↔	Sonstiger intra-abdominaler Gefäss-Shunt oder -Bypass, Aorta	39.52.21↔	S offn Chr Krr Aneur d Art ascndns,d Artnbgns u d thr Art
39.26.12↔	Sonstiger intraabd GefässShunt oder Byp, A. renalis	39.52.22↔	Sonstige offen Chir Korrektur eines Aneur der Aort abd
39.26.19↔	So intraabd GefShunt o Byp, So Viszeralarterien	39.52.29↔	Sonstige Korrektur eines Aneurysmas der Aorta, sonstige
39.26.99↔	Sonstr intra-abdominaler Gefäss-Shunt oder -Bypass, sonst	39.52.99↔	Sonstige Korrektur eines Aneurysmas, sonstige
39.27.00↔	Arteriovenöser Shunt für Hämodialyse, n.n.bez.	39.53↔	Verschluss einer arteriovenösen Fistel
39.27.10↔	AV-Fistel für Hämodialyse	39.54.00↔	Re-entry Operation, n.n.bez.
39.27.11↔	AVFistel mit allogenen oder allopl Material f Hämidi	39.54.10↔	Re-entry Operation, thorakale Aorta
39.27.99↔	Arteriovenöser Shunt für Hämodialyse, sonstige	39.54.20↔	Re-entry Operation, Aorta abdominalis
39.29.00↔	Sonstiger (peripherer) Gefäss-Shunt oder -Bypass, n.n.bez.	39.54.99↔	Re-entry Operation, sonstige
39.29.10↔	GefässShunt oder Byp an Aa d unteren Extrem, n.n.bez.	39.55↔	Reimplantation eines aberrierenden Nierengefässes
39.29.11↔	Femorofemorale Gefäss-Shunt oder -Bypass	39.56.00↔	Plast Rekonstruktion e Blgef m GewPatch, n.n.bez.
39.29.12↔	Femoropopliteale Gefäss-Shunt oder -Bypass	39.56.10↔	Plast Reko von Gef an Kopf u Ha m GewPatch, n.n.bez.
39.29.13↔	Femorocrurale Gefäss-Shunt oder -Bypass	39.56.11↔	Plastische Rekonstruktion von intrakr Gef m GewPatch
39.29.14↔	Femoropedale Gefäss-Shunt oder -Bypass	39.56.12↔	Plastische Rekonstruktion der V. jugularis mit Gewebe-Patch
39.29.15↔	Popliteocrurale und popliteopedale Gefäss-Shunt oder -Bypass	39.56.19↔	Plast Reko von Gef an Kopf und Ha m GewPatch, So
39.29.16↔	GefShunt oder Byp an Aa d Unterschenkels und d Fusses	39.56.20↔	Plast Reko von Gef d ob Extrem m GewPatch, n.n.bez.
39.29.19↔	GefässShunt oder Byp an Aa d unteren Extrem, sonstige	39.56.21↔	Plast Rekonstruktion von Aa d ob Extrem m GewPatch
39.29.20↔	Gefäss-Shunt oder Bypass an Arterien der oberen Extremität	39.56.22↔	Plst Rk d V. sbcl, V. axill u V. brchiocphlc m GwPtch
39.29.30↔	S (prphrr) GfShnt o Byp, extraanatsch, n.n.bz.	39.56.23↔	Plast Reko v sonst tief Venen d ob Extrem m GewPatch
39.29.31↔	Subclaviafemorale Gefäss-Shunt oder Bypass	39.56.29↔	Plast Reko von Gef d ob Extrem m GewPatch, sonstige
39.29.32↔	Axillofemorale Gefäss-Shunt oder Bypass	39.56.30↔	Plast Reko von thorakalen Gef m GewPatch, n.n.bez.
39.29.33↔	Femorofemorale Cross-over-Bypass	39.56.31↔	Plastische Rekonstruktion der thorak Aorta mit Gewebe-Patch
39.29.39↔	So (peripherer) GefShunt o Byp, extraanatomisch, So	39.56.32↔	Plastische Rekonstruktion der V. pulmonalis mit Gewebe-Patch
39.29.40↔	Gefäss-Shunt oder -Bypass an Venen	39.56.33↔	Plastische Rekonstruktion der V. cava sup mit Gewebe-Patch
39.29.80↔	Temporärer intraoperativer Shunt, n.n.bez.	39.56.39↔	Plast Reko von thorakalen Gef m GewPatch, sonstige
39.29.81↔	Temporärer intraoperativer Shunt, arterioarteriell	39.56.40↔	Plastische Rekonstruktion abd Aa m GewPatch, n.n.bez.
39.29.82↔	Temporärer intraoperativer Shunt, arteriovenös	39.56.41↔	Plastische Rekonstruktion der abdom Aorta mit Gewebe-Patch
39.29.89↔	Temporärer intraoperativer Shunt, sonstige	39.56.42↔	Plast Rekonstruktion des Truncus coeliacus mit Gewebe-Patch
39.29.99↔	Sonstiger (peripherer) Gefäss-Shunt oder -Bypass, sonstige	39.56.43↔	Plastische Rekonstruktion der A. gastrica mit Gewebe-Patch
39.31.00↔	Naht einer Arterie, n.n.bez.	39.56.44↔	Plastische Rekonstruktion der A. hepatica mit Gewebe-Patch
39.31.10↔	Naht einer Arterie an Kopf und Hals, n.n.bez.	39.56.45↔	Plastische Rekonstruktion der A. lienalis mit Gewebe-Patch
39.31.11↔	Naht einer intrakraniellen Arterie	39.56.46↔	Plastische Rekonstruktion der A. renalis mit Gewebe-Patch
39.31.19↔	Naht einer Arterie an Kopf und Hals, sonstige	39.56.47↔	Plast Rekonstruktion der A. mesenterica mit Gewebe-Patch
39.31.20↔	Naht einer Arterie des Oberarms, n.n.bez.	39.56.48↔	Plastische Rekonstruktion der A. iliaca mit Gewebe-Patch
39.31.21↔	Naht der A. axillaris	39.56.49↔	Plastische Rekonstruktion abd Aa m GewPatch, sonstige
39.31.22↔	Naht der A. brachialis	39.56.50↔	Plast Rekonstruktion abd Venen m GewPatch, n.n.bez.
39.31.29↔	Naht einer Arterie des Oberarms, sonstige	39.56.51↔	Plast Rekonstruktion der V. cava inferior mit Gewebe-Patch
39.31.30↔	Naht einer Arterie des Unterarms	39.56.52↔	Plastische Rekonstruktion der V. iliaca mit Gewebe-Patch
39.31.40↔	Naht einer Arterie der Hand	39.56.59↔	Plast Rekonstruktion abd Venen m GewPatch, sonstige
39.31.50↔	Naht einer Arterie der unteren Extremität	39.56.60↔	Plast Reko von Gef d unt Extrem m GewPatch, n.n.bez.
39.31.60↔	Naht der Aorta, n.n.bez.	39.56.61↔	Plast Reko von Aa d unteren Extrem m GewPatch
39.31.61↔	Naht der thorakalen Aorta	39.56.62↔	Plast Reko d V. fem und V.poplitea m GewPatch
39.31.62↔	Naht der abdominalen Aorta	39.56.63↔	Plast Reko v sonst tief Venen d unt Extrem m GewPatch
39.31.69↔	Naht der Aorta, sonstige	39.56.64↔	Plast Reko v oberfl Venen d Oberschenkels m GewPatch

39.56.69↔	Plast Reko von Gef d unteren Extrem m GewPatch, So	39.59.55↔	Sonstige plastische Rekonstruktion der V. cava superior
39.56.99↔	Plast Rekonstruktion e Blgef m GewPatch, sonstige	39.59.59↔	Sonstige Plast Reko von thorakalen Gef, sonstige
39.57.00↔	Plast Reko m synthetischem Patch Graft, n.n.bez.	39.59.60↔	Sonstige Plast Rekonstruktion von abd Aa, n.n.bez.
39.57.10↔	Plst Rk v Gf an Kpfr u H m synth Ptch Grft, n.n.bz.	39.59.61↔	Sonstige plastische Rekonstruktion der abdominalen Aorta
39.57.11↔	Plast Reko von intrakr Gef m synthetischem Patch Graft	39.59.62↔	Sonstige plastische Rekonstruktion des Truncus coeliacus
39.57.12↔	Plast Reko v extrk Aa an Kopf u Ha m synth Patch Graft	39.59.63↔	Sonstige plastische Rekonstruktion der A. gastrica
39.57.13↔	Plast Reko d V. jugularis m synthetischem Patch Graft	39.59.64↔	Sonstige plastische Rekonstruktion A. hepatica
39.57.19↔	Plast Reko v Gef an Kopf u Ha m synth Patch Graft, So	39.59.65↔	Sonstige plastische Rekonstruktion der A. lienalis
39.57.20↔	Plst Rk v Gf d ob Extrm m synth Ptch Grft, n.n.bz.	39.59.66↔	Sonstige plastische Rekonstruktion der A. renalis
39.57.21↔	Plast Reko von Aa d ob Extrem m synth Patch Graft	39.59.67↔	Sonstige plastische Rekonstruktion der A. mesenterica
39.57.22↔	Plst Rk d V. sbcl.V. axill u V. brchiophlc m synth Ptch Grft	39.59.68↔	Sonstige plastische Rekonstruktion der A. iliaca
39.57.23↔	Plst Rk v snst tief Vv d ob Extrm m synth Ptch Grft	39.59.69↔	Sonstige Plast Rekonstruktion von abd Aa, sonstige
39.57.29↔	Plast Reko von Gef d ob Extrem m synth Patch Graft, So	39.59.70↔	Sonstige Plast Rekonstruktion von abd Venen, n.n.bez.
39.57.30↔	Plast Reko von thor Gef m synth Patch Graft, n.n.bez.	39.59.71↔	Sonstige plastische Rekonstruktion der V. cava inferior
39.57.31↔	Plast Reko d thorakalen Aort m synth Patch Graft	39.59.72↔	Sonstige plastische Rekonstruktion der V. iliaca
39.57.32↔	Plast Reko d V. pulmon m synthetischem Patch Graft	39.59.79↔	Sonstige Plast Rekonstruktion von abd Venen, sonstige
39.57.33↔	Plast Reko d V. cava superior m synth Patch Graft	39.59.80↔	Sonstige Plast Reko von Gef d unteren Extrem, n.n.bez.
39.57.39↔	Plast Reko von thorakalen Gef m synth Patch Graft, So	39.59.81↔	Sonstige Plast Rekonstruktion von Aa d unteren Extrem
39.57.40↔	Plast Reko abd Aa m synth Patch Graft, n.n.bez.	39.59.82↔	Sonstige plastische Rekonstruktion der V. femoralis
39.57.41↔	Plast Reko d abd Aort m synthetischem Patch Graft	39.59.83↔	Sonstige plastische Rekonstruktion der V. poplitea
39.57.42↔	Plast Reko d Truncus coeliacus m synth Patch Graft	39.59.88↔	So Plast Reko von sonst tiefen Venen d unteren Extrem
39.57.43↔	Plast Reko d A. gastrica m synthetischem Patch Graft	39.59.89↔	Sonstige Plast Reko von Gef d unteren Extrem, sonstige
39.57.44↔	Plast Reko d A. hepatica m synthetischem Patch Graft	39.59.90↔	Sonstige Plast Reko e Gefässes, Venenklappenplastik
39.57.45↔	Plast Reko d A. lienalis m synthetischem Patch Graft	39.59.99↔	Sonstige plastische Rekonstruktion eines Gefässes, sonstige
39.57.46↔	Plast Reko d A. renalis m synthetischem Patch Graft	39.71.00↔	Endovask Implantation e Grafts in Aort abd, n.n.bez.
39.57.47↔	Plast Reko d A. mesenterica m synth Patch Graft	39.71.10↔	Endvsk Implnt e Grfts i Art abd,aortoil,oh Fnstr o Seitn
39.57.48↔	Plast Reko d A. iliaca m synthetischem Patch Graft	39.71.11↔	Endvsk Implnt e Grfts i Art abd,aortoil,m Fnstr o Seitn
39.57.49↔	Plast Reko abd Aa m synthetischem Patch Graft, So	39.71.12↔	Endvsk Imp Grfts i Art abd,Bfprt,aortb,oh Fnstr o Seitn
39.57.50↔	Plast Reko abd Venen m synth Patch Graft, n.n.bez.	39.71.13↔	Endvsk Imp Grfts i Art abd,Bfprt,aortb,m Fnstr o Seitn
39.57.51↔	Plast Reko d V. cava inferior m synth Patch Graft	39.71.99↔	Endovask Implantation e Grafts in Aort abd, sonstige
39.57.52↔	Plast Reko d V. iliaca m synthetischem Patch Graft	39.72.00↔	Endovask Plast Reko o Okkl v Gef a Kopf u Ha, n.n.bez.
39.57.59↔	Plast Reko abd Venen m synthetischem Patch Graft, So	39.72.10↔	Selektive Embolisation von intrakraniellen Gefässen, n.n.bez.
39.57.60↔	Plst Rk v Gf d unt Extrm m synth Ptch Grft, n.n.bz.	39.72.11↔	Selektive Emb von intrakr Gef m Partikeln oder Metasp
39.57.61↔	Plast Reko von Aa d unteren Extrem m synth Patch Graft	39.72.12↔	SI Emb v intrkr Gf m emb Flüssgk, ablösb Bllns o Schrmn
39.57.62↔	Plast Reko d V. fem und V.poplitea m synth Patch Graft	39.72.13↔	Sel Emb von intrakr Gef d Stents als FlowDiverter
39.57.63↔	Plst Rk v snst tief Vv d unt Extrm m synth Ptch Grft	39.72.14↔	Selektive Emb von intrakr Gef mit adhäsivem Embolisat
39.57.64↔	Plst Rk v obrfl Vv d Obschnkls m synth Ptch Grft	39.72.19↔	Selektive Embolisation von intrakraniellen Gefässen, sonstige
39.57.69↔	Plast Reko v Gef d unt Extrem m synth Patch Graft, So	39.72.20↔	Sel Emb von extrk Gef d Kopfes und d Halses, n.n.bez.
39.57.99↔	Plast Reko m synthetischem Patch Graft, sonstige	39.72.21↔	Sel Emb v extrk Gef d Kopfes u d Halses m Part o Metasp
39.58↔	Plast Rekonstruktion e Blgef m Patch Graft n.n.bez.	39.72.22↔	SI Emb v extrk Gf d Kpfs u d Hlss m emb Flüs, abl Bllns o Sch
39.59.00↔	Sonstige plastische Rekonstruktion eines Gefässes, n.n.bez.	39.72.24↔	SI Emb v extrk Gf d Kpfs u d Hlss m adhäsivm Emblet
39.59.10↔	Transposition von Arterien, n.n.bez.	39.72.29↔	Sel Emb von extrk Gef d Kopfes und d Halses, sonstige
39.59.11↔	Transposition der extrakraniellen A. vertebralis	39.72.30↔	Perkutantransluminale Emb e Gefmi d Mikrok, n.n.bez.
39.59.12↔	Transposition von sonstigen extrk Aa an Kopf und Hals	39.72.31↔	Perktranslum Emb e Gefmi d Mikrok Verw v ein Mikrkath
39.59.13↔	Transposition von Arterien der oberen Extremität	39.72.32↔	Perktranslum Emb e Gefmi d Mikrok Verw v 2 Mikrkath
39.59.14↔	Transposition von thorakalen Arterien	39.72.33↔	Perktranslum Emb e Gefmi d Mikrok Verw v 3 Mikrkath
39.59.15↔	Transposition der A. gastrica, A. hepatica und A. lienalis	39.72.34↔	Perktranslum Emb e Gefmi d Mikrok Verw v 4 Mikrkath
39.59.16↔	Transposition der A. renalis	39.72.35↔	Perktranslum Emb e Gefmi d Mikrok Verw v funf Mikrkath
39.59.17↔	Transposition der A. mesenterica	39.72.39↔	Perktranslum Emb e Gefmi d Mikrok Verw v merh Mikrkath
39.59.18↔	Transposition sonstiger viszeraler Arterien	39.72.99↔	Endovask Plast Reko o Okkl von Gef a Kopf und Ha, So
39.59.19↔	Transposition der A. iliaca	39.73.00↔	Endovask Implant e Graft an d thor Aort, n.n.bez.
39.59.20↔	Transposition von sonstigen abdominalen Arterien	39.73.10↔	Endvsk Implnt e Grfts i d Art thrcc, oh Fnstr o Seitn
39.59.21↔	Transposition von Arterien der unteren Extremität	39.73.11↔	Endvsk Implnt e Grfts i d Art thrcc, m Fnstr o Seitn
39.59.29↔	Transposition von Arterien, sonstige	39.73.20↔	Endovask Implant e Grafts i d Aort thoracoabdominalis
39.59.30↔	Sonstige Plast Reko von Gef an Kopf und Ha, n.n.bez.	39.73.99↔	Endovask Implant e Graft an d thorakalen Aort, So
39.59.31↔	Sonstige plastische Rekonstruktion e intrakr Gefässes	39.79.11↔	Endovaskuläre Implantation eines Grafts an Viszeralgefässen
39.59.32↔	Sonstige Plast Rekonstruktion d extrk A. vertebralis	39.79.12↔	Endovaskuläre Implantation e Grafts an Gefässen des Beckens
39.59.33↔	So Plast Reko von extrk Aa an Kopf und Ha, So	39.79.13↔	Endovaskuläre Implantation e Grafts an abdominalen Gefässen
39.59.34↔	Sonstige plastische Rekonstruktion der V. jugularis	39.79.19↔	Endovask Implant e Grafts an sonstigen Gef, sonstige
39.59.39↔	Sonstige Plast Reko von Gef an Kopf und Ha, sonstige	39.79.20↔	CoilEmb oder Verschluss von sonstigen Gef, n.n.bez.
39.59.40↔	Sonstige Plast Reko von Gef d ob Extrem, n.n.bez.	39.79.21↔	CoilEmb oder Verschluss von Gefässen d oberen Extrem
39.59.41↔	Sonstige plastische Rekonstruktion von Aa d ob Extrem	39.79.22↔	Coil-Embolisation oder -Verschluss der Aorta
39.59.42↔	S Plst Rk d V. sbcl, V. axill u V. brchiophlc	39.79.23↔	Coil-Embolisation o -Verschluss des Ductus arteriosus apertus
39.59.48↔	So Plast Reko von sonstigen tiefen Venen d ob Extrem	39.79.24↔	Coil-Embolisation oder -Verschluss von thorakalen Gefässen
39.59.49↔	Sonstige Plast Reko von Gef d ob Extrem, sonstige	39.79.25↔	Coil-Embolisation oder -Verschluss von viszeralen Gefässen
39.59.50↔	Sonstige Plast Reko von thorakalen Gef, n.n.bez.	39.79.26↔	Coil-Embolisation oder -Verschluss von abdominalen Gefässen
39.59.51↔	Sonstige plastische Rekonstruktion der thorakalen Aorta	39.79.27↔	CoilEmb oder Verschluss von Gefässen d unteren Extrem
39.59.52↔	Sonstige plastische Rekonstruktion der A. pulmonalis	39.79.28↔	Coil-Embolisation oder -Verschluss von spinalen Gefässen
39.59.53↔	Sonstige Plast Reko von thorakalen Aa, sonstige	39.79.29↔	CoilEmb oder Verschluss von sonstigen Gef, sonstige
39.59.54↔	Sonstige plastische Rekonstruktion der V. pulmonalis	39.79.30↔	Sel Emb m emb Flüssgk von sonstigen Gef, n.n.bez.

39.79.31↔	Selektive Emb mit emb Flüssigk von Gef d oberen Extrem	39.79.70↔	Kthtrrch Vrschl v A mtt Lsr, snst Gef, n.n.bz.
39.79.32↔	Selektive Emb mit embolisierenden Flüssigkeiten d Aort	39.79.71↔	Kathetertech Verschluss mitt Laser, an Aa d ob Extrem
39.79.33↔	Selektive Emb mit emb Flüssigk d Duct arterios apertus	39.79.72↔	Kathetertechnischer Verschluss mittels Laser, an der Aorta
39.79.34↔	Selektive Emb mit emb Flüssigk von thorakalen Gefässen	39.79.74↔	Kathetertech Verschluss mitt Laser, an thorakalen Gef
39.79.35↔	Selektive Emb mit emb Flüssigk von viszeralen Gefässen	39.79.75↔	Kathetertech Verschl mitt Laser, an Gef d unt Extrem
39.79.36↔	Selektive Emb mit emb Flüssigkeiten von abd Gefässen	39.79.76↔	Kathetertech Verschluss mitt Laser, an viszeralen Gef
39.79.37↔	Selektive Emb m emb Flüssigk von Gef d unteren Extrem	39.79.77↔	Kathetertech Verschluss mittels Laser, an abd Gef
39.79.38↔	Selektive Emb mit emb Flüssigk von spinalen Gefässen	39.79.79↔	Kathetertech Verschluss v Aa mitt Laser, sonst Gef, So
39.79.39↔	Sel Emb m emb Flüssigk von sonstigen Gef, sonstige	39.79.80↔	Kthtrrch Vrschl v A mtt Rdiolfq snst Gef, n.n.bz.
39.79.40↔	Sel Emb m ablösb Ballons von sonstigen Gef, n.n.bez.	39.79.81↔	Kathetertech Verschluss mitt Radiofq an Aa d ob Extrem
39.79.41↔	Selektive Emb m ablösb Ballons von Gef d oberen Extrem	39.79.82↔	Kathetertech Verschluss mitt Radiofrequenz an d Aort
39.79.42↔	Selektive Embolisation mit ablösbaren Ballons der Aorta	39.79.84↔	Kathetertech Verschluss mitt Radiofq an thorakalen Gef
39.79.43↔	Selektive Emb m ablösb Ballons d Duct arterios apertus	39.79.85↔	Kathetertech Verschl mitt Radiofq an Gef d unt Extrem
39.79.44↔	Selektive Emb mit ablösb Ballons von thorakalen Gef	39.79.86↔	Kathetertech Verschluss mitt Radiofq an viszeralen Gef
39.79.45↔	Selektive Emb mit ablösb Ballons von viszeralen Gef	39.79.87↔	Kathetertech Verschluss mitt Radiofrequenz an abd Gef
39.79.46↔	Selektive Emb mit ablösb Ballons von abd Gefässen	39.79.89↔	Kathetertech Verschluss mitt Radiofq an sonst Gef, So
39.79.47↔	Selektive Emb mit ablösb Ballons von spinalen Gefässen	39.8x.00↔	Op a Glom carot, Sin caroticus u and Paraggl, n.n.bez.
39.79.48↔	Sel Emb m ablösb Ballons von Gef d unteren Extrem	39.8x.10↔	Exploration des Glomus caroticum und anderer Paraganglien
39.79.49↔	Sel Emb m ablösb Ballons von sonstigen Gef, sonstige	39.8x.11↔	Exzision des Glomus caroticum und anderer Paraganglien
39.79.50↔	Selektive Emb mit Schirmen von sonstigen Gef, n.n.bez.	39.8x.20↔	Implnt o Erstz e Implsnrtrs z Aktivierng d Brffixs
39.79.51↔	Selektive Emb mit Schirmen von Gefässen d oberen Extrem	39.8x.21↔	Rv (h Wchs) e Implsnrtrs z Aktivierng d Brffixs
39.79.52↔	Selektive Embolisation mit Schirmen der Aorta	39.8x.22↔	Entf e Impulsgenerators zur Aktivierung d Baroreflexes
39.79.53↔	Selektive Emb mit Schirmen d Duct arterios apertus	39.8x.30↔	Implnt o Erstz e (v) Elktrd(n) z Aktivierng d Brffixs
39.79.54↔	Selektive Embolisation mit Schirmen von thorakalen Gefässen	39.8x.31↔	Rv (h Wchs) e (v) Elktrd(n) z Aktivierng d Brffixs
39.79.55↔	Selektive Embolisation mit Schirmen von viszeralen Gefässen	39.8x.32↔	Entf e (v) Elektrod(n) zur Aktivierung d Baroreflexes
39.79.56↔	Selektive Embolisation mit Schirmen von abdominalen Gefässen	39.8x.99↔	Op a Glom carot, Sin caroticus und and Paraggl, So
39.79.57↔	Selektive Emb mit Schirmen von Gef d unteren Extrem	39.99.00↔	Sonstige Operationen an Blutgefässen, n.n.bez.
39.79.58↔	Selektive Embolisation mit Schirmen von spinalen Gefässen	39.99.10↔	Aortopexie
39.79.59↔	Selektive Emb mit Schirmen von sonstigen Gef, sonstige	39.99.20↔	Operationen bei kongenitalen Gefässanomalien, n.n.bez.
39.79.60↔	Selektive Emb m Partikeln von sonstigen Gef, n.n.bez.	39.99.21↔	Op b kngntlr Anmie d Artnsthms(Stns)o b untrbr Artbnbn
39.79.61↔	Selektive Emb mit Partikeln von Gef d oberen Extrem	39.99.22↔	Op b kong Anom d A. o V. pulmonalis o b A. lusoria
39.79.62↔	Selektive Embolisation mit Partikeln der Aorta	39.99.23↔	Operationen bei kongenitalen Anomalien der V. cava
39.79.63↔	Selektive Emb mit Partikeln d Duct arterios apertus	39.99.24↔	Op b kong Kollateralgefässen und Unifokalisierung
39.79.64↔	Selektive Embolisation mit Partikeln von thorakalen Gefässen	39.99.30↔	Kathinterv Verschluss d Duct arterios Botalli, n.n.bez
39.79.65↔	Selektive Embolisation mit Partikeln von viszeralen Gefässen	39.99.31↔	Kathinterv Verschluss d Duct arterios Botalli, m Coil
39.79.66↔	Selektive Embolisation mit Partikeln von abdominalen Gefässen	39.99.32↔	Kthntrv Vrschl d Dct artrios Btll, m AmpltzDctOccldr
39.79.67↔	Selektive Emb mit Partikeln von Gef d unteren Extrem	39.99.38↔	Kathinterv Verschluss d Duct arterios Botalli, So
39.79.68↔	Selektive Embolisation mit Partikeln von spinalen Gefässen	39.99.39↔	Operationen bei sonstigen kongenitalen Gefässanomalien
39.79.69↔	Selektive Emb m Partikeln von sonstigen Gef, sonstige	39.99.99↔	Sonstige Operationen an Blutgefässen, sonstige

Prozedur F05-5

35.10↔	Valvuloplastik a offenen Herz, ohne Ers, Klap Ni bez	35.29.00↔	Herzklappenersatz, sonstige Klappe, n.n.bez.
35.12.00↔	Valvplast d Mitralkl a off Herz, oh Ers, n.n.bez.	35.29.10↔	Ers d AVKlappe b kongenitalen Klappenanomalien d Herz
35.12.10↔	Valvulotomie der Mitralklappe am offenen Herzen	35.29.20↔	Ers d TruncusKlap b kongenitalen Klappanom d Herz
35.12.11↔	Segelrekonstruktion der Mitralklappe am offenen Herzen	35.29.99↔	Herzklappenersatz, sonstige Klappe, sonstige
35.12.20↔	Rk d Mtrkl a off Herz, oh Ers, b kng Klppnm d Hz	35.31↔	Papillarmuskeloperation
35.12.99↔	Valvuloplastik d Mitralkl a off Herz, oh Ers, sonstige	35.32↔	Sehnenfaden-Operation
35.13.00↔	Valvplast d Pulmklapp a off Herz, oh Ers, n.n.bez.	35.33.00↔	Anuloplastik, n.n.bez.
35.13.10↔	Valvulotomie der Pulmonalklappe am offenen Herzen	35.33.10↔	Anuloplastik der Mitralklappe, n.n.bez.
35.13.20↔	Rk d Plmkpp a off Hz, oh Ers, b kng Klppnm d Hz	35.33.11↔	Anuloplastik der Mitralklappe, offen
35.13.99↔	Valvuloplastik d Pulmklapp a off Herz, oh Ers, So	35.33.19↔	Anuloplastik der Mitralklappe, sonstige
35.14.00↔	Valvplast d Trikusklap a off Herz, oh Ers, n.n.bez.	35.33.20↔	Anuloplastik der Pulmonalklappe, n.n.bez.
35.14.10↔	Valvulotomie der Trikuspidalklappe am offenen Herzen	35.33.21↔	Anuloplastik der Pulmonalklappe, offen
35.14.11↔	Segelrekonstruktion der Trikuspidalklappe am offenen Herzen	35.33.29↔	Anuloplastik der Pulmonalklappe, sonstige
35.14.20↔	Rk d Trkskplp a off Hz, oh Ers, b kng Klppnm d Hz	35.33.30↔	Anuloplastik der Trikuspidalklappe, n.n.bez.
35.14.99↔	Valvuloplastik d Trikusklap a off Herz, oh Ers, So	35.33.31↔	Anuloplastik der Trikuspidalklappe, offen
35.19.00↔	Valvuloplastik a off Herz, oh Ers, So Klap, n.n.bez.	35.33.39↔	Anuloplastik der Trikuspidalklappe, sonstige
35.19.10↔	Rk e AVKlp a off Hz, oh Ers, b kng Klppnm d Hz	35.33.99↔	Anuloplastik, sonstige
35.19.11↔	Rk e Trmcsklpp a off Hz, oh Ers, b kng Klppnm d Hz	35.35.00↔	Operationen an den Trabeculae carneae cordis, n.n.bez.
35.19.99↔	Valvuloplastik a off Herz, oh Ers, So Klap, So	35.35.10↔	Subvalvuläre fibröse o muskuläre Res an d Aortklapp
35.25.00↔	Pulmonalklappenersatz mit Graft, n.n.bez.	35.35.99↔	Operationen an den Trabeculae carneae cordis, sonstige
35.25.10↔	Pulmonalklappenersatz mit Graft, Bioprothese	35.39.00↔	Op an and an d Herzkl angrenz Strukturen, n.n.bez.
35.25.20↔	Implant e klappentr Gefprothese, biol Pulmonalklappe	35.39.10↔	Supravalvuläre Resektion, Herzklappe, n.n.bez.
35.25.99↔	Pulmonalklappenersatz mit Graft, sonstige	35.39.11↔	Supravalvuläre Resektion, Aortenklappe
35.26.00↔	Sonstiger Pulmonalklappenersatz, n.n.bez.	35.39.12↔	Supravalvuläre Resektion, Pulmonalklappe
35.26.10↔	Minimal-invasive Implantation einer Pulmonalklappe, n.n.bez.	35.39.19↔	Supravalvuläre Resektion, sonstige Herzklappe
35.26.19↔	Minimal-invasive Implantation einer Pulmonalklappe, sonstige	35.39.99↔	Op an and an d Herzkl angrenz Strukturen, sonstige
35.26.20↔	Implant e klappentr Gefprothese, Mech Pulmonalklappe	35.41.00↔	Vergrosserung e bestehenden Vorhofseptumdefektes, n.n.bez.
35.26.99↔	Sonstiger Pulmonalklappenersatz, sonstige	35.41.10↔	Vergrosserung e besteh Vorhofseptumdefektes, off Tech

35.41.20↔	Vergröss e besteh Vorhofseptumdefektes, geschl Tech	36.14.12↔	(Aorto)koro Byp an 4 und mehr Korart, d mininv Technik
35.41.99↔	Vergrosserung e bestehenden Vorhofseptumdefektes, sonst	36.14.19↔	(Art)kr (Art)kr Byp an 4 u mhr Krtr, S Tch
35.42.00↔	Bildung von Herzseptumdefekten, n.n.bez.	36.14.99↔	(Aorto)koro (Aorto)koro Byp an 4 und mehr Korart, So
35.42.10↔	Bildung von Herzseptumdefekten, offene Technik	36.15↔	Einf Byp zwischen A. mammaia int und Koronararterien
35.42.20↔	Bildung von Herzseptumdefekten, geschlossene Technik	36.16↔	Zweifacher A. mammaia interna-Koronararterien Bypass
35.42.99↔	Bildung von Herzseptumdefekten, sonstige	36.39.00↔	Sonstige Herz-Revaskularisation, n.n.bez.
35.43.00↔	Vergröss e besteh Ventrikelseptumdefektes, n.n.bez.	36.39.10↔	Herz-Revaskularisation durch Koronararterienpatch
35.43.10↔	Vergröss e besteh Ventrikelseptumdefektes, off Tech	36.39.11↔	Revision eines Koronararterienbypass
35.43.20↔	Vergröss e besteh Ventrikelseptumdefektes, geschl Tech	36.39.12↔	Neuanlage eines Koronararterienbypass
35.43.99↔	Vergrosserung e besteh Ventrikelseptumdefektes, So	36.39.13↔	Transposition von Koronararterien
35.50↔	Korrektur eines Herzseptdef mit Prothese	36.39.14↔	HerzRevask m fr A. mamm intTx (IMATx)
35.51↔	Korr e Vorhofseptumdefektes m Prothese, offene Technik	36.39.99↔	Sonstige Herz-Revaskularisation, sonstige
35.53↔	Korr e Ventrikelseptumdefektes m Prothese, off Zugang	37.11.00↔	Kardiotomie, n.n.bez.
35.54↔	Korrektur von Endokardkissendefekten (AV-Kanal) mit Prothese	37.11.10↔	Epikardiale, endokardiale und epimyokardiale Inzision
35.60↔	Korrektur e nicht bez Herzseptumdefektes mit BioGraft	37.11.99↔	Kardiotomie, sonstige
35.61↔	Korrektur eines Vorhofseptumdefektes mit Bio-Graft	37.32↔	Aneurysmektomie am Herzen
35.62↔	Korrektur eines Ventrikelseptumdefektes mit Bio-Graft	37.33.00↔	Exz o Destr v and Läs o Gew d Herz, off Zug, n.n.bez.
35.63↔	Korrektur von Endokardkissendefekten (AV-Kanal) mit Bio-Graft	37.33.10↔	Exz o Destr a Reizleitungssystem, off Zugang, n.n.bez.
35.70↔	Sonstige Ni näh bez Korr von Ni näh bez Herzseptdef	37.33.11↔	Exz o Dstr a Reizsystem,off Zg,abltv Mssn b Tchyrrhythmie
35.71↔	Sonstige nicht näher bez Korr e Vorhofseptumdefektes	37.33.19↔	Exz o Destr a Reizleitungssystem, off Zugang, sonstige
35.72.00↔	Korrektur eines Ventrikelseptumdefektes, n.n.bez.	37.33.20↔	Exz von and Läsion oder Gew d Herzens, offener Zugang
35.72.10↔	Verschluss eines erworbenen Ventrikelseptumdefektes	37.33.30↔	Destr von and Läsion oder Gew d Herz, offener Zugang
35.72.99↔	Korrektur eines Ventrikelseptumdefektes, sonstige	37.33.99↔	Exz o Destr von and Läs o Gew d Herz, off Zugang, So
35.73↔	So und Ni näh bez Korr von Endokardkissendef (Avkan)	37.35↔	Partielle Ventrikulektomie
35.81↔	Totalkorrektur einer Fallot-Tetralogie	37.41↔	Implant von prothetischem herzunterst System a Herz
35.82↔	Totalkorrektur von total falsch mündenden Pulmonalvenen	37.52↔	Implantation eines kompletten Herzersatzsystems
35.83↔	Totale Rekonstruktion des Truncus arteriosus	37.53↔	Ers o Repar d thor Einheit e kompl Herzersatzsyst
35.84↔	Totalkorr d Transposition d gross Gef, Ni ao klass	37.54↔	Ers o Rpr v snst implntbr Bstndt e kompl Hrzrstzst
35.91↔	Interatriale Transposition des venösen Rückflusses	37.64.00↔	Entfernung von herzunterstützenden Systemen, n.n.bez.
35.92↔	Erzeug e Cond zwischen rechtem Ventrikel und Pulmonart	37.64.10↔	Entfernung einer intraaortalen Ballonpumpe
35.93↔	Erzeugen eines Conduits zwischen linkem Ventrikel und Aorta	37.64.20↔	Entfernung einer extrakorporalen Pumpe
35.94↔	Erzeugen eines Conduits zwischen Vorhof und Pulmonalarterie	37.64.30↔	Entfernung einer parakorporalen Pumpe
35.98.00↔	Sonstige Operationen an Herzsepten, n.n.bez.	37.64.40↔	Entfernung eines kompletten Herzersatzsystems (Kunstherz)
35.98.10↔	Prkntntntrmsimln Vrschl e Vhsptmdfks, n.n.bz.	37.64.50↔	Entfernung einer intrakorporalen Pumpe
35.98.19↔	Prkntntntrmsimln Vrschl e Vhsptmdfks, S	37.64.60↔	Entfernung eines äusseren Myokardunterstützungssystems
35.98.30↔	Perkutanenttransluminalen Verschl e Vsd	37.64.70↔	Entf e transvasal platzierten axial Pumpe z Kreislunt
35.98.99↔	Sonstige Operationen an Herzsepten, sonstige	37.64.99↔	Entfernung von herzunterstützenden Systemen, sonstige
35.99.00↔	Sonstige Operationen an Herzklappen, n.n.bez.	37.65.00↔	Implant von äusserlichem herzunterst System, n.n.bez.
35.99.10↔	Sonstige Operationen b kong Klappanom d Herz, n.n.bez.	37.65.10↔	Implnt(ffn chr)e extrk Pmp(z.B. Kreislp o Zntrpm),nnbz
35.99.11↔	Sonstige Op b kong Klappanom d Herz, Aortklapp	37.65.11↔	Imp(ffn chr)e extrk Pmp(z.B. Kreislp o Zntrpm),unvnr
35.99.12↔	Sonstige Operationen b kong Klappanom d Herz, Mitralkl	37.65.12↔	Implnt(ffn chr)e extrk Pmp(z.B. Kreislp o Zntrpm),bv
35.99.13↔	Sonstige Op b kong Klappanom d Herz, Pulmonalklappe	37.65.19↔	Implnt(ffn chr)e extrk Pmp(z.B. Kreislp o Zntrpm),S
35.99.14↔	Sonstige Op b kong Klappanom d Herz, Trikuspidalklappe	37.65.20↔	Implant (offen chir) e parakorporalen Pumpe, n.n.bez.
35.99.15↔	So Op b kong Klappanom d Herz, AV o Trunkusklappe	37.65.21↔	Implant (offen chir) e parak Pumpe, univentrikulär
35.99.19↔	Sonstige Op b kong Klappanom d Herz, sonstige Klap	37.65.22↔	Implantation (offen chir) e parakorporalen Pumpe, biv
35.99.20↔	Sonstige Operationen an Herzklappen, minimal-invasiv	37.65.29↔	Implant (offen chir) e parakorporalen Pumpe, sonstige
35.99.99↔	Sonstige Operationen an Herzklappen, sonstige	37.65.50↔	Dauer d Beh m e univentr extrak Pumpe, n.n.bez.
36.03↔	Koronarangioplastik am offenen Thorax	37.65.51↔	Dauer d Bh m e unvnr extrk Pmp: wng als 48 Std
36.10.00↔	Aortokoronarer Bypass zur Myokard-Revaskularisation, n.n.bez.	37.65.52↔	Dauer d Bh m e unvnr extrk Pmp: 48 bs unt 96 Std
36.10.11↔	Aortokor Byp zur MyokRevaskularisation, konv Technik	37.65.53↔	Dauer d Beh m e univentr extrak Pumpe: 96 Std u läng
36.10.12↔	Aortokor Byp zur MyokRevask, d mininv Technik	37.65.60↔	Dauer d Beh mit e biv extrakorporalen Pumpe, n.n.bez.
36.10.19↔	Aortokor Byp zur MyokRevask, sonstige Technik	37.65.61↔	Dauer d Beh m e biv extrak Pumpe: weniger als 48 Std
36.10.99↔	Aortokoronarer Bypass zur Myokard-Revaskularisation, sonstige	37.65.62↔	Dauer d Beh m e biv extrak Pumpe: 48 bis unter 96 Std
36.11.00↔	(Aorto)koronar Byp an e einz Korart, n.n.bez.	37.65.69↔	Dauer d Beh mit e biv extrak Pumpe: mehr Stunden
36.11.11↔	(Aorto)koronar Byp an e einz Korart, konv Technik	37.65.99↔	Implant von äusserlichem herzunterst System, sonstige
36.11.12↔	(Aorto)koro Byp an e einz Korart, d mininv Technik	37.66.00↔	Einsetz von implantbar herzunterst System, n.n.bez.
36.11.19↔	(Aorto)koro Byp an e einz Korart, sonstige Technik	37.66.10↔	Implant (offen chir) e intrakorporalen Pumpe, n.n.bez.
36.11.99↔	(Aorto)koronar Byp an e einz Korart, sonstige	37.66.11↔	Implant (offen chir) e intrakorp Pumpe, univentrikulär
36.12.00↔	(Aorto)koronar Bypass an zwei Koronararterien, n.n.bez.	37.66.12↔	Implantation (offen chir) e intrakorporalen Pumpe, biv
36.12.11↔	(Aorto)koronar Byp an 2 Korart, konv Technik	37.66.19↔	Implant (offen chir) e intrakorporalen Pumpe, sonstige
36.12.12↔	(Aorto)koro Byp an 2 Korart, d minimalinvasive Technik	37.66.99↔	Einsetz von implantbar herzunterst System, sonstige
36.12.19↔	(Aorto)koro (Aorto)koro Byp an 2 Korart, So Technik	37.99.21↔	Korrektur eines Double-outlet-right-ventricle vom Fallot-Typ
36.12.99↔	(Aorto)koronar Bypass an zwei Koronararterien, sonstige	37.99.22↔	Korrektur eines sonstigen Double-outlet-right-ventricle
36.13.00↔	(Aorto)koronar Bypass an drei Koronararterien, n.n.bez.	37.99.23↔	Op an e funktionell/morphologisch univentr Herz
36.13.11↔	(Aorto)koronar Byp an 3 Korart, konv Technik	37.99.24↔	Korrektur eines Cor triatrium
36.13.12↔	(Aorto)koro Byp an 3 Korart, d minimalinvasive Technik	37.99.25↔	Korrektur eines Absent Pulmonary Valve Syndrom
36.13.19↔	(Aorto)koronar Byp an 3 Korart, sonstige Technik	38.04.00↔	Inzision der Aorta, n.n.bez.
36.13.99↔	(Aorto)koronar Bypass an drei Koronararterien, sonstige	38.04.10↔	Inzision von Aorta ascendens und Aortenbogen
36.14.00↔	(Art)kr (Art)kr Byp an 4 u mhr Krtr, n.n.bz.	38.04.20↔	Inzision der Aorta descendens
36.14.11↔	(Aorto)koro Byp an 4 und mehr Korart, konv Technik	38.04.30↔	Inzision der Aorta abdominalis

38.04.99↔	Inzision der Aorta, sonstige	38.45.99↔	Resektion von thorakalen Blutgefässen mit Ersatz, sonstige
38.15.00↔	Endarterektomie der anderen thorakalen Gefässe, n.n.bez.	38.85.00↔	So chir Verschluss von and thorakalen Gef, n.n.bez.
38.15.10↔	Endarterektomie der A. subclavia	38.85.10↔	So chir Verschluss von and thorakalen Aa, n.n.bez.
38.15.20↔	Endarterektomie des Truncus brachiocephalicus	38.85.11↔	Sonstiger chirurgischer Verschluss der A. subclavia
38.15.30↔	Endarterektomie der A. pulmonalis	38.85.12↔	Sonstiger chirurgischer Verschluss der A. pulmonalis
38.15.40↔	Endarterektomie der V. pulmonalis	38.85.13↔	Sonstr chirurgischer Verschluss des Truncus brachiocephalicus
38.15.99↔	Endarterektomie der anderen thorakalen Gefässe, sonstige	38.85.19↔	So chir Verschluss von and thorakalen Aa, sonstige
38.35.00↔	Resektion von thorakalen Gefässen mit Anastomose, n.n.bez.	38.85.20↔	So chir Verschluss von thorakalen Venen, n.n.bez.
38.35.10↔	Resektion von thorakalen Arterien mit Anastomose, n.n.bez.	38.85.21↔	Sonstiger chirurgischer Verschluss der V. cava superior
38.35.11↔	Resektion der A. subclavia mit Anastomose	38.85.22↔	Sonstiger chirurgischer Verschluss der V. pulmonalis
38.35.12↔	Resektion des Truncus brachiocephalicus mit Anastomose	38.85.23↔	Sonstiger chirurgischer Verschluss der V. subclavia
38.35.13↔	Resektion der A. pulmonalis mit Anastomose	38.85.28↔	So chir Verschluss von sonst tiefen thorakalen Venen
38.35.19↔	Resektion von thorakalen Arterien mit Anastomose, sonstige	38.85.29↔	So chir Verschluss von thorakalen Venen, sonstige
38.35.20↔	Resektion von thorakalen Venen mit Anastomose, n.n.bez.	38.85.99↔	So chir Verschluss von and thorakalen Gef, sonstige
38.35.21↔	Resektion der V. pulmonalis mit Anastomose	39.0x.00↔	Shunt einer systemischen zur Pulmonalarterie, n.n.bez.
38.35.22↔	Resektion der V. subclavia mit Anastomose	39.0x.10↔	Anast zwischen A. subcl u A. pulmon (BlalockTauszig)
38.35.23↔	Resektion der V. cava superior mit Anastomose	39.0x.11↔	Anast zw Aort u A. pulmon dextra (WaterstonCooley)
38.35.28↔	Res von thorakalen von sonstigen tiefen Venen m Anast	39.0x.12↔	Anst zw Art dscndns u A. plmn snstr (PttsSmth)
38.35.29↔	Resektion von thorakalen Venen mit Anastomose, sonstige	39.0x.13↔	Anast zwischen A. pulmon sinistra und A. pulmon dextra
38.35.99↔	Resektion von thorakalen Gefässen mit Anastomose, sonstige	39.0x.20↔	Prothesenshunt zwischen A. pulmonalis und Aorta, zentral
38.45.00↔	Resektion von thorakalen Blutgefässen mit Ersatz, n.n.bez.	39.0x.21↔	Prothesenshunt zwischen A. pulmonalis und Aorta, peripher
38.45.10↔	Resektion der thorakalen Aorta mit Ersatz, n.n.bez.	39.0x.23↔	Pulmonalarterielles Banding
38.45.11↔	Resektion Aorta ascendens od des Aortenbogens mit Ersatz	39.0x.24↔	Shunt e systemischen z Pulmonart, DamusKayStanselOp
38.45.12↔	Resektion der Aorta thoracica mit Ersatz	39.0x.99↔	Shunt einer systemischen zur Pulmonalarterie, sonstige
38.45.13↔	Resektion der Aorta thoracoabdominalis mit Ersatz	39.21.00↔	Anastomose von der V. cava zur A. pulmonalis, n.n.bez.
38.45.14↔	Resektion der thorakalen Aorta und Ersatz mit Hybridprothese	39.21.10↔	GlennOp an e funktionell/morphologisch univentr Herz
38.45.19↔	Resektion der thorakalen Aorta mit Ersatz, sonstige	39.21.99↔	Anastomose von der V. cava zur A. pulmonalis, sonstige
38.45.20↔	Resektion sonstiger thorakaler Arterien mit Ersatz, n.n.bez.	39.61.00↔	Extrakorporelle Zirkulation (ECC), n.n.bez.
38.45.21↔	Resektion der A. pulmonalis mit Ersatz	39.61.10↔	Extrkrp Zklt (ECC) unt Nmthrmie (mhr als 35° C)
38.45.22↔	Resektion des Truncus brachiocephalicus mit Ersatz	39.61.11↔	Extrkrp Zklt (ECC) unt mldr Hypthrm (32 35° C)
38.45.29↔	Resektion sonstiger thorakaler Arterien mit Ersatz	39.61.12↔	Extrkrp Zklt (ECC) unt mdrtr Hypthrm (26 bs unt 32° C)
38.45.30↔	Resektion thorakaler Venen mit Ersatz, n.n.bez.	39.61.13↔	Extrkrp Zklt (ECC) unt tiefr Hypthrm (20 bs unt 26° C)
38.45.31↔	Resektion der V. cava superior mit Ersatz	39.61.14↔	Extrkrp Zklt (ECC) unt prfndr Hypthrm (nt 20° C)
38.45.38↔	Resektion sonstiger tiefer thorakaler Venen mit Ersatz	39.61.99↔	Extrakorporelle Zirkulation (ECC), sonstige
38.45.39↔	Resektion thorakaler Venen mit Ersatz, sonstige	39.66↔	Perkutane kardiopulmonale Bypass

Prozedur F05-6

34.03↔	Rethorakotomie	38.45.13↔	Resektion der Aorta thoracoabdominalis mit Ersatz
35.95.00↔	Revision einer Korrekturoperation am Herzen, n.n.bez.	38.45.14↔	Resektion der thorakalen Aorta und Ersatz mit Hybridprothese
35.95.10↔	Prothesenrefixation eines Herzklappenersatzes, n.n.bez.	38.45.19↔	Resektion der thorakalen Aorta mit Ersatz, sonstige
35.95.11↔	Prothesenrefixation eines Aortenklappenersatzes	38.45.20↔	Resektion sonstiger thorakaler Arterien mit Ersatz, n.n.bez.
35.95.12↔	Prothesenrefixation eines Mitralklappenersatzes	38.45.21↔	Resektion der A. pulmonalis mit Ersatz
35.95.13↔	Prothesenrefixation eines Pulmonalklappenersatzes	38.45.22↔	Resektion des Truncus brachiocephalicus mit Ersatz
35.95.14↔	Prothesenrefixation eines Trikuspidalklappenersatzes	38.45.29↔	Resektion sonstiger thorakaler Arterien mit Ersatz
35.95.19↔	Prothesenrefixation eines Herzklappenersatzes, sonstige	38.45.30↔	Resektion thorakaler Venen mit Ersatz, n.n.bez.
35.95.99↔	Revision einer Korrekturoperation am Herzen, sonstige	38.45.31↔	Resektion der V. cava superior mit Ersatz
38.45.00↔	Resektion von thorakalen Blutgefässen mit Ersatz, n.n.bez.	38.45.38↔	Resektion sonstiger tiefer thorakaler Venen mit Ersatz
38.45.10↔	Resektion der thorakalen Aorta mit Ersatz, n.n.bez.	38.45.39↔	Resektion thorakaler Venen mit Ersatz, sonstige
38.45.11↔	Resektion Aorta ascendens od des Aortenbogens mit Ersatz	38.45.99↔	Resektion von thorakalen Blutgefässen mit Ersatz, sonstige
38.45.12↔	Resektion der Aorta thoracica mit Ersatz	39.41↔	Stillung einer Blutung nach vaskulärem Eingriff

Prozedur F05-7

35.10↔	Valvuloplastik a offenen Herz, ohne Ers, Klap Ni bez	35.14.11↔	Segelrekonstruktion der Trikuspidalklappe am offenen Herzen
35.11.00↔	Valvplast d Aortklapp a off Herz, oh Ers, n.n.bez.	35.14.20↔	Rk d Trkspklp a off Hz, oh Ers, b kng Klppnm d Hz
35.11.10↔	Valvulotomie der Aortenklappe am offenen Herzen	35.14.99↔	Valvuloplastik d Trikuspklap a off Herz, oh Ers, So
35.11.20↔	Rk d Artklp a off Hz, oh Ers, b kng Klppnm d Hz	35.20↔	Herzklappenersatz, Klappe nicht bezeichnet
35.11.99↔	Valvuloplastik d Aortklapp a off Herz, oh Ers, So	35.21.00↔	Aortenklappenersatz mit Graft, n.n.bez.
35.12.00↔	Valvplast d Mitralkl a off Herz, oh Ers, n.n.bez.	35.21.10↔	Aortenklappenersatz mit Graft, Bioprothese
35.12.10↔	Valvulotomie der Mitralklappe am offenen Herzen	35.21.20↔	Implant e klappentragenden Gefprothese, biol Aortklapp
35.12.11↔	Segelrekonstruktion der Mitralklappe am offenen Herzen	35.21.99↔	Aortenklappenersatz mit Graft, sonstige
35.12.20↔	Rk d Mitrkl a off Hz, oh Ers, b kng Klppnm d Hz	35.22.00↔	Sonstiger Aortenklappenersatz, n.n.bez.
35.12.99↔	Valvuloplastik d Mitralkl a off Herz, oh Ers, sonstige	35.22.10↔	Minimal-invasive Implantation einer Aortenklappe, n.n.bez.
35.13.00↔	Valvplast d Pulmklapp a off Herz, oh Ers, n.n.bez.	35.22.19↔	Minimal-invasive Implantation einer Aortenklappe, sonstige
35.13.10↔	Valvulotomie der Pulmonalklappe am offenen Herzen	35.22.20↔	Aortenklappenersatz durch Autotransplant [Ross-Operation]
35.13.20↔	Rk d Plmklp a off Hz, oh Ers, b kng Klppnm d Hz	35.22.30↔	Implant e klappentr Gefprothese, mechanische Aortklapp
35.13.99↔	Valvuloplastik d Pulmklapp a off Herz, oh Ers, So	35.22.99↔	Sonstiger Aortenklappenersatz, sonstige
35.14.00↔	Valvplast d Trikuspklap a off Herz, oh Ers, n.n.bez.	35.23↔	Mitralklappenersatz mit Graft
35.14.10↔	Valvulotomie der Trikuspidalklappe am offenen Herzen	35.24↔	Sonstiger Mitralklappenersatz

35.25.00↔	Pulmonalklappenersatz mit Graft, n.n.bez.	35.33.29↔	Anuloplastik der Pulmonalklappe, sonstige
35.25.10↔	Pulmonalklappenersatz mit Graft, Bioprothese	35.33.30↔	Anuloplastik der Trikuspidalklappe, n.n.bez.
35.25.20↔	Implant e Klappentr Gefprothese, biol Pulmonalklappe	35.33.31↔	Anuloplastik der Trikuspidalklappe, offen
35.25.99↔	Pulmonalklappenersatz mit Graft, sonstige	35.33.39↔	Anuloplastik der Trikuspidalklappe, sonstige
35.26.00↔	Sonstiger Pulmonalklappenersatz, n.n.bez.	35.33.99↔	Anuloplastik, sonstige
35.26.10↔	Minimal-invasive Implantation einer Pulmonalklappe, n.n.bez.	35.34↔	Infundibulektomie
35.26.19↔	Minimal-invasive Implantation einer Pulmonalklappe, sonstige	35.35.00↔	Operationen an den Trabeculae carneae cordis, n.n.bez.
35.26.20↔	Implant e Klappentr Gefprothese, Mech Pulmonalklappe	35.35.10↔	Subvalvuläre fibröse o muskuläre Res an d Aortklapp
35.26.99↔	Sonstiger Pulmonalklappenersatz, sonstige	35.35.99↔	Operationen an den Trabeculae carneae cordis, sonstige
35.27↔	Trikuspidalklappenersatz mit Graft	35.95.00↔	Revision einer Korrekturoperation am Herzen, n.n.bez.
35.28↔	Sonstiger Trikuspidalklappenersatz	35.95.10↔	Prothesenrefixation eines Herzklappenersatzes, n.n.bez.
35.33.00↔	Anuloplastik, n.n.bez.	35.95.11↔	Prothesenrefixation eines Aortenklappenersatzes
35.33.10↔	Anuloplastik der Mitralklappe, n.n.bez.	35.95.12↔	Prothesenrefixation eines Mitralklappenersatzes
35.33.11↔	Anuloplastik der Mitralklappe, offen	35.95.13↔	Prothesenrefixation eines Pulmonalklappenersatzes
35.33.19↔	Anuloplastik der Mitralklappe, sonstige	35.95.14↔	Prothesenrefixation eines Trikuspidalklappenersatzes
35.33.20↔	Anuloplastik der Pulmonalklappe, n.n.bez.	35.95.19↔	Prothesenrefixation eines Herzklappenersatzes, sonstige
35.33.21↔	Anuloplastik der Pulmonalklappe, offen	35.95.99↔	Revision einer Korrekturoperation am Herzen, sonstige

Prozedur F05-8

39.61.13↔	Extrkrp Zklt (ECC) unt tiefr Hypthrm (20 bs unt 26° C)	39.61.14↔	Extrkrp Zklt (ECC) unt prfndr Hypthrm (nt 20° C)
-----------	--	-----------	--

ADRG F06**Koronare Bypass-Operation**

Prozedur in Tabelle F06-2

DRG F06A**Koronare Bypass-Operation, mit mehrzeitigen komplexen OR-Prozeduren, mit komplizierenden Prozeduren oder mit Karotiseingriff**

Mehrzeitige komplexe OR-Prozeduren und (Komplizierende Prozeduren oder Prozedur in Tabelle F06-3)

DRG F06B**Koronare Bypass-Operation, mit mehrzeitigen komplexen OR-Prozeduren, ohne komplizierende Prozeduren, ohne Karotiseingriff**

Mehrzeitige komplexe OR-Prozeduren

DRG F06C**Koronare Bypass-Operation, mit komplizierender Prozedur oder Karotiseingriff oder intraoperative Ablation mit Reoperation oder Infarkt, oder invasive kardiologische Diagnostik mit Reoperation, Infarkt oder intraoperativer Ablation**

Komplizierende Prozeduren oder Prozedur in Tabelle F06-3 oder (Hauptdiagnose in Tabelle F06-1 oder Prozedur in Tabelle F06-4) und Prozedur in Tabelle F06-5 oder mindestens eine Prozedur in Tabelle F06-6 und (Hauptdiagnose in Tabelle F06-1 oder mindestens eine Prozedur in Tabelle F06-7)

DRG F06D**Koronare Bypass-Operation, mit invasiver kardiologischer Diagnostik oder intraoperativer Ablation**

Mindestens eine Prozedur in Tabelle F06-8

DRG F06E**Koronare Bypass-Operation, ohne invasive kardiologische Diagnostik, ohne intraoperative Ablation****Hauptdiagnose F06-1**

I21.0	Akuter transmuraler Myokardinfarkt Vorderwand	I21.9	Akuter Myokardinfarkt, nnbez
I21.1	Akuter transmuraler Myokardinfarkt Hinterwand	I22.0	Rezidivierender Myokardinfarkt Vorderwand
I21.2	Akuter transmuraler Myokardinf an sonst Lok	I22.1	Rezidivierender Myokardinfarkt Hinterwand
I21.3	Akuter transmuraler Myokardinf an nnbez Lok	I22.8	Rezidivierender Myokardinfarkt an sonst Lok
I21.4	Akuter subendokardialer Myokardinfarkt	I22.9	Rezidivierender Myokardinfarkt an nnbez Lok

Prozedur F06-2

36.10.00↔	Aortokoronarer Bypass zur Myokard-Revaskularisation, n.n.bez.	36.11.11↔	(Aorto)koronarer Byp an e einz Korart, konv Technik
36.10.11↔	Aortokor Byp zur MyokRevaskularisation, konv Technik	36.11.12↔	(Aorto)koro Byp an e einz Korart, d mininv Technik
36.10.12↔	Aortokor Byp zur MyokRevask, d mininv Technik	36.11.19↔	(Aorto)koro Byp an e einz Korart, sonstige Technik
36.10.19↔	Aortokor Byp zur MyokRevask, sonstige Technik	36.11.99↔	(Aorto)koronarer Byp an e einz Korart, sonstige
36.10.99↔	Aortokoronarer Bypass zur Myokard-Revaskularisation, sonstige	36.12.00↔	(Aorto)koronarer Bypass an zwei Koronararterien, n.n.bez.
36.11.00↔	(Aorto)koronarer Byp an e einz Korart, n.n.bez.	36.12.11↔	(Aorto)koronarer Byp an 2 Korart, konv Technik

36.12.12↔	(Aorto)koro Byp an 2 Korart, d minimalinvasive Technik	36.14.00↔	(Art)kr (Art)kr Byp an 4 u mhr Krrt, n.n.bz.
36.12.19↔	(Aorto)koro (Aorto)koro Byp an 2 Korart, So Technik	36.14.11↔	(Aorto)koro Byp an 4 und mehr Korart, konv Technik
36.12.99↔	(Aorto)koronarer Bypass an zwei Koronararterien, sonstige	36.14.12↔	(Aorto)koro Byp an 4 und mehr Korart, d mininv Technik
36.13.00↔	(Aorto)koronarer Bypass an drei Koronararterien, n.n.bez.	36.14.19↔	(Art)kr (Art)kr Byp an 4 u mhr Krrt, S Tch
36.13.11↔	(Aorto)koronarer Byp an 3 Korart, konv Technik	36.14.99↔	(Aorto)koro (Aorto)koro Byp an 4 und mehr Korart, So
36.13.12↔	(Aorto)koro Byp an 3 Korart, d minimalinvasive Technik	36.15↔	Einf Byp zwischen A. mammaia int und Koronararterien
36.13.19↔	(Aorto)koronarer Byp an 3 Korart, sonstige Technik	36.16↔	Zweifacher A. mammaia interna-Koronararterien Bypass
36.13.99↔	(Aorto)koronarer Bypass an drei Koronararterien, sonstige	36.19↔	Sonstige Bypass-Anastomose zur Myokard Revaskularisation

Prozedur F06-3

38.12↔	Endarterektomie von anderen Gefässen an Kopf und Hals	39.56.52↔	Plastische Rekonstruktion der V. iliaca mit Gewebe-Patch
38.32.00↔	Resektion von and Gef a Kopf und Ha m Anast, n.n.bez.	39.56.59↔	Plast Rekonstruktion abd Venen m GewPatch, sonstige
38.32.10↔	Resektion von extrk Aa an Kopf und Hals mit Anast	39.56.60↔	Plast Reko von Gef d unt Extrem m GewPatch, n.n.bez.
38.32.20↔	Res von extrk Venen an Kopf und Ha m Anast, n.n.bez.	39.56.61↔	Plast Reko von Aa d unteren Extrem m GewPatch
38.32.21↔	Resektion der V. jugularis mit Anastomose	39.56.62↔	Plast Reko d V. fem und V.poplitea m GewPatch
38.32.22↔	Res von oberfl extrk Venen an Kopf und Ha m Anast	39.56.63↔	Plast Reko v sonst tief Venen d unt Extrem m GewPatch
38.32.99↔	Resektion von and Gef an Kopf und Ha m Anast, sonstige	39.56.64↔	Plast Reko v oberfl Venen d Oberschenkels m GewPatch
38.42↔	Resektion von anderen Blutgefässen an Kopf und Hals	39.56.69↔	Plast Reko von Gef d unteren Extrem m GewPatch, So
39.22.00↔	Bypass zwischen Aorta, A. subclavia und A. carotis, n.n.bez.	39.56.99↔	Plast Rekonstruktion e Blgef m GewPatch, sonstige
39.22.10↔	Bypass an der A. carotis, n.n.bez.	39.57.00↔	Plast Reko m synthetischem Patch Graft, n.n.bez.
39.22.11↔	Bypass zwischen A. carotis und A. carotis	39.57.10↔	Plst Rk v Gf an Kpf u H m synth Ptch Grft, n.n.bz.
39.22.12↔	Bypass zwischen A. carotis und A. vertebralis	39.57.11↔	Plast Reko von intrakr Gef m synthetischem Patch Graft
39.22.13↔	Bypass zwischen A. carotis und A. subclavia	39.57.12↔	Plast Reko v extrk Aa an Kopf u Ha m synth Patch Graft
39.22.14↔	Bypass zwischen A. carotis und Aorta	39.57.13↔	Plast Reko d V. jugularis m synthetischem Patch Graft
39.22.19↔	Bypass an der A. carotis, sonstige	39.57.19↔	Plast Reko v Gef an Kopf u Ha m synth Patch Graft, So
39.22.20↔	Bypass an der A. subclavia, n.n.bez.	39.57.20↔	Plst Rk v Gf d ob Extrm m synth Ptch Grft, n.n.bz.
39.22.21↔	Bypass zwischen A. subclavia und Aorta	39.57.21↔	Plast Reko von Aa d ob Extrem m synth Patch Graft
39.22.29↔	Bypass an der A. subclavia, sonstige	39.57.22↔	Plst Rk d V. sbcl.V. axll u V. brchiophlc m synth Ptch Grft
39.22.99↔	Bypass zwischen Aorta, A. subclavia und A. carotis, sonstige	39.57.23↔	Plst Rk v snst tief Vv d ob Extrm m synth Ptch Grft
39.28↔	Extrakraniell-intrakranieller Gefäss-Bypass	39.57.29↔	Plast Reko von Gef d ob Extrem m synth Patch Graft, So
39.56.00↔	Plast Rekonstruktion e Blgef m GewPatch, n.n.bez.	39.57.30↔	Plast Reko von thor Gef m synth Patch Graft, n.n.bez.
39.56.10↔	Plast Reko von Gef an Kopf u Ha m GewPatch, n.n.bez.	39.57.31↔	Plast Reko d thorakalen Aort m synth Patch Graft
39.56.11↔	Plastische Rekonstruktion von intrakr Gef m GewPatch	39.57.32↔	Plast Reko d V. pulmon m synthetischem Patch Graft
39.56.12↔	Plastische Rekonstruktion der V. jugularis mit Gewebe-Patch	39.57.33↔	Plast Reko d V. cava superior m synth Patch Graft
39.56.19↔	Plast Reko von Gef an Kopf und Ha m GewPatch, So	39.57.39↔	Plast Reko von thorakalen Gef m synth Patch Graft, So
39.56.20↔	Plast Reko von Gef d ob Extrem m GewPatch, n.n.bez.	39.57.40↔	Plast Reko abd Aa m synth Patch Graft, n.n.bez.
39.56.21↔	Plast Rekonstruktion von Aa d ob Extrem m GewPatch	39.57.41↔	Plast Reko d abd Aort m synthetischem Patch Graft
39.56.22↔	Plst Rk d V. sbcl, V. axll u V. brchiophlc m GwPtch	39.57.42↔	Plast Reko d Truncus coeliacus m synth Patch Graft
39.56.23↔	Plast Reko v sonst tief Venen d ob Extrem m GewPatch	39.57.43↔	Plast Reko d A. gastrica m synthetischem Patch Graft
39.56.29↔	Plast Reko von Gef d ob Extrem m GewPatch, sonstige	39.57.44↔	Plast Reko d A. hepatica m synthetischem Patch Graft
39.56.30↔	Plast Reko von thorakalen Gef m GewPatch, n.n.bez.	39.57.45↔	Plast Reko d A. lienalis m synthetischem Patch Graft
39.56.31↔	Plastische Rekonstruktion der thorak Aorta mit Gewebe-Patch	39.57.46↔	Plast Reko d A. renalis m synthetischem Patch Graft
39.56.32↔	Plastische Rekonstruktion der V. pulmonalis mit Gewebe-Patch	39.57.47↔	Plast Reko d A. mesenterica m synth Patch Graft
39.56.33↔	Plastische Rekonstruktion der V. cava sup mit Gewebe-Patch	39.57.48↔	Plast Reko d A. iliaca m synthetischem Patch Graft
39.56.39↔	Plast Reko von thorakalen Gef m GewPatch, sonstige	39.57.49↔	Plast Reko abd Aa m synthetischem Patch Graft, So
39.56.40↔	Plastische Rekonstruktion abd Aa m GewPatch, n.n.bez.	39.57.50↔	Plast Reko abd Venen m synth Patch Graft, n.n.bez.
39.56.41↔	Plastische Rekonstruktion der abdom Aorta mit Gewebe-Patch	39.57.51↔	Plast Reko d V. cava inferior m synth Patch Graft
39.56.42↔	Plast Rekonstruktion des Truncus coeliacus mit Gewebe-Patch	39.57.52↔	Plast Reko d V. iliaca m synthetischem Patch Graft
39.56.43↔	Plastische Rekonstruktion der A. gastrica mit Gewebe-Patch	39.57.59↔	Plast Reko abd Venen m synthetischem Patch Graft, So
39.56.44↔	Plastische Rekonstruktion der A. hepatica mit Gewebe-Patch	39.57.60↔	Plst Rk v Gf d unt Extrm m synth Ptch Grft, n.n.bz.
39.56.45↔	Plastische Rekonstruktion der A. lienalis mit Gewebe-Patch	39.57.61↔	Plast Reko von Aa d unteren Extrem m synth Patch Graft
39.56.46↔	Plastische Rekonstruktion der A. renalis mit Gewebe-Patch	39.57.62↔	Plast Reko d V. fem und V.poplitea m synth Patch Graft
39.56.47↔	Plast Rekonstruktion der A. mesenterica mit Gewebe-Patch	39.57.63↔	Plst Rk v snst tief Vv d unt Extrm m synth Ptch Grft
39.56.48↔	Plastische Rekonstruktion der A. iliaca mit Gewebe-Patch	39.57.64↔	Plst Rk v obrfl Vv d Obschnkls m synth Ptch Grft
39.56.49↔	Plastische Rekonstruktion abd Aa m GewPatch, sonstige	39.57.69↔	Plast Reko v Gef d unt Extrem m synth Patch Graft, So
39.56.50↔	Plast Rekonstruktion abd Venen m GewPatch, n.n.bez.	39.57.99↔	Plast Reko m synthetischem Patch Graft, sonstige
39.56.51↔	Plast Rekonstruktion der V. cava inferior mit Gewebe-Patch	39.58↔	Plast Rekonstruktion e Blgef m Patch Graft n.n.bez.

Prozedur F06-4

35.95.00↔	Revision einer Korrekturoperation am Herzen, n.n.bez.	36.39.00↔	Sonstige Herz-Revaskularisation, n.n.bez.
35.95.10↔	Prothesenrefixation eines Herzklappenersatzes, n.n.bez.	36.39.10↔	Herz-Revaskularisation durch Koronararterienpatch
35.95.11↔	Prothesenrefixation eines Aortenklappenersatzes	36.39.11↔	Revision eines Koronararterienbypass
35.95.12↔	Prothesenrefixation eines Mitralklappenersatzes	36.39.12↔	Neuanlage eines Koronararterienbypass
35.95.13↔	Prothesenrefixation eines Pulmonalklappenersatzes	36.39.13↔	Transposition von Koronararterien
35.95.14↔	Prothesenrefixation eines Trikuspidalklappenersatzes	36.39.14↔	HerzRevask m fr A. mamm intTx (IMATx)
35.95.19↔	Prothesenrefixation eines Herzklappenersatzes, sonstige	36.39.99↔	Sonstige Herz-Revaskularisation, sonstige
35.95.99↔	Revision einer Korrekturoperation am Herzen, sonstige		

Prozedur F06-5

37.33.00↔ Exz o Destr v and Läs o Gew d Herz, off Zug, n.n.bez.
 37.33.10↔ Exz o Destr a Reizleitungssystem, off Zugang, n.n.bez.
 37.33.11↔ Exz o Dstr a Reizsystem, off Zg, abltv Mssn b Tchyrrhythmie
 37.33.19↔ Exz o Destr a Reizleitungssystem, off Zugang, sonstige

37.33.20↔ Exz von and Läsion oder Gew d Herzens, offener Zugang
 37.33.30↔ Destr von and Läsion oder Gew d Herz, offener Zugang
 37.33.99↔ Exz o Destr von and Läs o Gew d Herz, off Zugang, So

Prozedur F06-6

00.66.00↔ Prkt trnsm Krngioplast [PTCA] o Krn Athrkt, n.n.bez.
 00.66.10↔ Perkutaner translu Verschl e Fistel d Herzkranzgefäße
 00.66.20↔ Koronarangioplastik [PTCA], mit Ballons, n.n.bez.
 00.66.21↔ Krngioplast [PTCA] m mdkmntnfreistzndn Blns
 00.66.22↔ Korangioplast [PTCA] mit Akbeschichteten Ballons
 00.66.29↔ Koronarangioplastik [PTCA], mit Ballons, sonstige
 00.66.99↔ Prkt trnsm Krngioplast [PTCA] o Krn Athrkt, S
 35.96.00↔ Perkutane transluminale Valvuloplastik, n.n.bez.
 35.96.09↔ Perkutane transluminale Valvuloplastik, sonstige
 35.96.10↔ Perkutane Valvuloplastik, n.n.bez.
 35.96.20↔ Endovaskuläre Mitralklappenrekonstruktion, n.n.bez.
 35.96.21↔ Endovaskuläre Mitralklappenrekonstruktion, transarteriell
 35.96.22↔ Endovaskuläre Mitralklappenrekonstruktion, transvenös
 35.96.23↔ Mitralklappenanuloplastik, endovaskulär
 35.96.29↔ Endovaskuläre Mitralklappenrekonstruktion, sonstige
 37.21†↔ Rechtsherzkatheter

37.22†↔ Linksherzkatheter
 37.23†↔ Kombiniertes Rechts- und Linksherzkatheter
 37.28†↔ Intrakardiale Echokardiographie (IKE)
 37.34.00†↔ Exz o Destr v and Läs o Gew d Herz, So Zug, n.n.bez.
 37.34.99†↔ Exz o Destr von and Läs o Gew d Herz, So Zugang, So
 37.90.20†↔ Transseptale Katheteruntersuch des linken Herzens, n.n.bez.
 37.90.21†↔ Kathetertechnische transseptale Punktion
 37.90.29†↔ Transseptale Katheteruntersuch des linken Herzens, sonst
 88.43†↔ Arteriographie der Pulmonalarterien
 88.50†↔ Angiokardiographie, n.n.bez.
 88.52†↔ Angiokardiographie von Strukturen des rechten Herzens
 88.53†↔ Angiokardiographie von Strukturen des linken Herzens
 88.54†↔ Kombinierte Angiokardiographie des rechten und linken Herzens
 88.55†↔ Koronare Arteriographie mit einem einzigen Katheter
 88.56†↔ Koronare Arteriographie mit zwei Kathetern
 88.57†↔ Sonstige und nicht näher bezeichnete koronare Arteriographie

Prozedur F06-7

35.95.00↔ Revision einer Korrekturoperation am Herzen, n.n.bez.
 35.95.10↔ Prothesenrefixation eines Herzklappenersatzes, n.n.bez.
 35.95.11↔ Prothesenrefixation eines Aortenklappenersatzes
 35.95.12↔ Prothesenrefixation eines Mitralklappenersatzes
 35.95.13↔ Prothesenrefixation eines Pulmonalklappenersatzes
 35.95.14↔ Prothesenrefixation eines Trikuspidalklappenersatzes
 35.95.19↔ Prothesenrefixation eines Herzklappenersatzes, sonstige
 35.95.99↔ Revision einer Korrekturoperation am Herzen, sonstige
 36.39.00↔ Sonstige Herz-Revaskularisation, n.n.bez.
 36.39.10↔ Herz-Revaskularisation durch Koronararterienpatch
 36.39.11↔ Revision eines Koronararterienbypass

36.39.12↔ Neuanlage eines Koronararterienbypass
 36.39.13↔ Transposition von Koronararterien
 36.39.14↔ HerzRevask m fr A. mamm intTx (IMATx)
 36.39.99↔ Sonstige Herz-Revaskularisation, sonstige
 37.33.00↔ Exz o Destr v and Läs o Gew d Herz, off Zug, n.n.bez.
 37.33.10↔ Exz o Destr a Reizleitungssystem, off Zugang, n.n.bez.
 37.33.11↔ Exz o Dstr a Reizsystem, off Zg, abltv Mssn b Tchyrrhythmie
 37.33.19↔ Exz o Destr a Reizleitungssystem, off Zugang, sonstige
 37.33.20↔ Exz von and Läsion oder Gew d Herzens, offener Zugang
 37.33.30↔ Destr von and Läsion oder Gew d Herz, offener Zugang
 37.33.99↔ Exz o Destr von and Läs o Gew d Herz, off Zugang, So

Prozedur F06-8

00.66.00↔ Prkt trnsm Krngioplast [PTCA] o Krn Athrkt, n.n.bez.
 00.66.10↔ Perkutaner translu Verschl e Fistel d Herzkranzgefäße
 00.66.20↔ Koronarangioplastik [PTCA], mit Ballons, n.n.bez.
 00.66.21↔ Krngioplast [PTCA] m mdkmntnfreistzndn Blns
 00.66.22↔ Korangioplast [PTCA] mit Akbeschichteten Ballons
 00.66.29↔ Koronarangioplastik [PTCA], mit Ballons, sonstige
 00.66.99↔ Prkt trnsm Krngioplast [PTCA] o Krn Athrkt, S
 35.96.00↔ Perkutane transluminale Valvuloplastik, n.n.bez.
 35.96.09↔ Perkutane transluminale Valvuloplastik, sonstige
 35.96.10↔ Perkutane Valvuloplastik, n.n.bez.
 35.96.20↔ Endovaskuläre Mitralklappenrekonstruktion, n.n.bez.
 35.96.21↔ Endovaskuläre Mitralklappenrekonstruktion, transarteriell
 35.96.22↔ Endovaskuläre Mitralklappenrekonstruktion, transvenös
 35.96.23↔ Mitralklappenanuloplastik, endovaskulär
 35.96.29↔ Endovaskuläre Mitralklappenrekonstruktion, sonstige
 37.21†↔ Rechtsherzkatheter
 37.22†↔ Linksherzkatheter
 37.23†↔ Kombiniertes Rechts- und Linksherzkatheter
 37.28†↔ Intrakardiale Echokardiographie (IKE)
 37.33.00↔ Exz o Destr v and Läs o Gew d Herz, off Zug, n.n.bez.

37.33.10↔ Exz o Destr a Reizleitungssystem, off Zugang, n.n.bez.
 37.33.11↔ Exz o Dstr a Reizsystem, off Zg, abltv Mssn b Tchyrrhythmie
 37.33.19↔ Exz o Destr a Reizleitungssystem, off Zugang, sonstige
 37.33.20↔ Exz von and Läsion oder Gew d Herzens, offener Zugang
 37.33.30↔ Destr von and Läsion oder Gew d Herz, offener Zugang
 37.33.99↔ Exz o Destr von and Läs o Gew d Herz, off Zugang, So
 37.34.00†↔ Exz o Destr v and Läs o Gew d Herz, So Zug, n.n.bez.
 37.34.99†↔ Exz o Destr von and Läs o Gew d Herz, So Zugang, So
 37.90.20†↔ Transseptale Katheteruntersuch des linken Herzens, n.n.bez.
 37.90.21†↔ Kathetertechnische transseptale Punktion
 37.90.29†↔ Transseptale Katheteruntersuch des linken Herzens, sonst
 88.43†↔ Arteriographie der Pulmonalarterien
 88.50†↔ Angiokardiographie, n.n.bez.
 88.52†↔ Angiokardiographie von Strukturen des rechten Herzens
 88.53†↔ Angiokardiographie von Strukturen des linken Herzens
 88.54†↔ Kombinierte Angiokardiographie des rechten und linken Herzens
 88.55†↔ Koronare Arteriographie mit einem einzigen Katheter
 88.56†↔ Koronare Arteriographie mit zwei Kathetern
 88.57†↔ Sonstige und nicht näher bezeichnete koronare Arteriographie

ADRG F07**Andere Eingriffe mit Herz-Lungen-Maschine oder endovaskuläre Implantation einer Herzklappe, Alter < 1 Jahr oder mit komplizierenden Prozeduren oder komplexer Operation oder anderer Herzklappeneingriff mit Herz-Lungen-Maschine, Alter < 16 Jahre**

Mindestens eine Prozedur in Tabelle F07-1 und mindestens eine Prozedur in Tabelle F07-2 und (Alter < 1 Jahr oder Komplizierende Prozeduren oder Prozedur in Tabelle F07-3)

DRG F07Z**Andere Eingriffe mit Herz-Lungen-Maschine oder endovaskuläre Implantation einer Herzklappe, Alter < 1 Jahr oder mit komplizierenden Prozeduren oder komplexer Operation oder anderer Herzklappeneingriff mit Herz-Lungen-Maschine, Alter < 16 Jahre****Prozedur F07-1**

00.50.00↔	Implnt e Rsynchrhrzsm oh Ang v Df,kmpl Syst [CRTP],nmbz	35.39.12↔	Supravalvuläre Resektion, Pulmonalklappe
01.21↔	Inzision und Drainage an den kranialen Sinus	35.39.19↔	Supravalvuläre Resektion, sonstige Herzklappe
35.00↔	Valvulotomie am geschlossenen Herzen, Klappe nicht bez	35.39.99↔	Op an and an d Herzkl angrenz Strukturen, sonstige
35.01↔	Valvulotomie am geschlossenen Herzen, Aortenklappe	35.41.00↔	Vergrosserung e bestehenden Vorhofseptumdefektes, n.n.bez.
35.02↔	Valvulotomie am geschlossenen Herzen, Mitralklappe	35.41.10↔	Vergrosserung e besteh Vorhofseptumdefektes, off Tech
35.03↔	Valvulotomie am geschlossenen Herzen, Pulmonalklappe	35.41.20↔	Vergross e besteh Vorhofseptumdefektes, geschl Tech
35.04↔	Valvulotomie am geschlossenen Herzen, Trikuspidalklappe	35.41.99↔	Vergrosserung e bestehenden Vorhofseptumdefektes, sonst
35.10↔	Valvuloplastik a offenen Herz, ohne Ers, Klap Ni bez	35.42.00↔	Bildung von Herzseptumdefekten, n.n.bez.
35.11.00↔	Valvplast d Aortklapp a off Herz, oh Ers, n.n.bez.	35.42.10↔	Bildung von Herzseptumdefekten, offene Technik
35.11.10↔	Valvulotomie der Aortenklappe am offenen Herzen	35.42.20↔	Bildung von Herzseptumdefekten, geschlossene Technik
35.11.20↔	Rk d Artklp a off Hr, oh Ers, b kng Klppnm d Hr	35.42.99↔	Bildung von Herzseptumdefekten, sonstige
35.11.99↔	Valvuloplastik d Aortklapp a off Herz, oh Ers, So	35.43.00↔	Vergross e besteh Ventrikelseptumdefektes, n.n.bez.
35.12.00↔	Valvplast d Mitralkl a off Herz, oh Ers, n.n.bez.	35.43.10↔	Vergross e besteh Ventrikelseptumdefektes, off Tech
35.12.10↔	Valvulotomie der Mitralklappe am offenen Herzen	35.43.20↔	Vergross e besteh Ventrikelseptumdefektes, geschl Tech
35.12.11↔	Segelrekonstruktion der Mitralklappe am offenen Herzen	35.43.99↔	Vergrosserung e besteh Ventrikelseptumdefektes, So
35.12.20↔	Rk d Mitrkl a off Hr, oh Ers, b kng Klppnm d Hr	35.50↔	Korrektur von nicht näher bez Herzseptdef mit Prothese
35.12.99↔	Valvuloplastik d Mitralkl a off Herz, oh Ers, sonstige	35.51↔	Korr e Vorhofseptumdefektes m Prothese, offene Technik
35.13.00↔	Valvplast d Pulmklapp a off Herz, oh Ers, n.n.bez.	35.53↔	Korr e Ventrikelseptumdefektes m Prothese, off Zugang
35.13.10↔	Valvulotomie der Pulmonalklappe am offenen Herzen	35.54↔	Korrektur von Endokardkissendefekten (AV-Kanal) mit Prothese
35.13.20↔	Rk d Plmkp a off Hr, oh Ers, b kng Klppnm d Hr	35.60↔	Korrektur e nicht bez Herzseptumdefektes mit BioGraft
35.13.99↔	Valvuloplastik d Pulmklapp a off Herz, oh Ers, So	35.61↔	Korrektur eines Vorhofseptumdefektes mit Bio-Graft
35.14.00↔	Valvplast d Trikusklap a off Herz, oh Ers, n.n.bez.	35.62↔	Korrektur eines Ventrikelseptumdefektes mit Bio-Graft
35.14.10↔	Valvulotomie der Trikuspidalklappe am offenen Herzen	35.63↔	Korrektur von Endokardkissendefekten (AV-Kanal) mit Bio-Graft
35.14.11↔	Segelrekonstruktion der Trikuspidalklappe am offenen Herzen	35.70↔	Sonstige Ni näh bez Korr von Ni näh bez Herzseptdef
35.14.20↔	Rk d Trkspklp a off Hr, oh Ers, b kng Klppnm d Hr	35.71↔	Sonstige nicht näher bez Korr e Vorhofseptumdefektes
35.14.99↔	Valvuloplastik d Trikusklap a off Herz, oh Ers, So	35.72.00↔	Korrektur eines Ventrikelseptumdefektes, n.n.bez.
35.19.00↔	Valvuloplastik a off Herz, oh Ers, So Klap, n.n.bez.	35.72.10↔	Verschluss eines erworbenen Ventrikelseptumdefektes
35.19.10↔	Rk e AVKlp a off Hr, oh Ers, b kng Klppnm d Hr	35.72.99↔	Korrektur eines Ventrikelseptumdefektes, sonstige
35.19.11↔	Rk e Trncsklpp a off Hr, oh Ers, b kng Klppnm d Hr	35.73↔	So und Ni näh bez Korr von Endokardkissendef (Avkan)
35.19.99↔	Valvuloplastik a off Herz, oh Ers, So Klap, So	35.91↔	Interatriale Transposition des venösen Rückflusses
35.22.11↔	Minimal-invasive Implantation einer Aortenklappe, transapikal	35.92↔	Erzeug e Cond zwischen rechtem Ventrikel und Pulmonart
35.29.00↔	Herzklappenersatz, sonstige Klappe, n.n.bez.	35.93↔	Erzeugen eines Conduits zwischen linkem Ventrikel und Aorta
35.29.10↔	Ers d AVKlappe b kongenitalen Klappenanomalien d Herz	35.94↔	Erzeugen eines Conduits zwischen Vorhof und Pulmonalarterie
35.29.20↔	Ers d TruncusKlap b kongenitalen Klappanom d Herz	35.96.11↔	Aortenklappenersatz, endovaskulär, transluminal
35.29.99↔	Herzklappenersatz, sonstige Klappe, sonstige	35.96.12↔	Pulmonalklappenersatz, endovaskulär
35.31↔	Papillarmuskeloperation	35.96.24↔	Mitralklappenersatz, endovaskulär
35.32↔	Sehnenfaden-Operation	35.98.00↔	Sonstige Operationen an Herzsepten, n.n.bez.
35.33.00↔	Anuloplastik, n.n.bez.	35.98.10↔	Prktntrnsmnln Vrschl e Vhsptmdfcts, n.n.bez.
35.33.10↔	Anuloplastik der Mitralklappe, n.n.bez.	35.98.19↔	Prktntrnsmnln Vrschl e Vhsptmdfcts, S
35.33.11↔	Anuloplastik der Mitralklappe, offen	35.98.30↔	Perkutanentransluminalen Vrschl e Vsd
35.33.19↔	Anuloplastik der Mitralklappe, sonstige	35.98.99↔	Sonstige Operationen an Herzsepten, sonstige
35.33.20↔	Anuloplastik der Pulmonalklappe, n.n.bez.	35.99.00↔	Sonstige Operationen an Herzklappen, n.n.bez.
35.33.21↔	Anuloplastik der Pulmonalklappe, offen	35.99.10↔	Sonstige Operationen b kong Klappanom d Herz, n.n.bez.
35.33.29↔	Anuloplastik der Pulmonalklappe, sonstige	35.99.11↔	Sonstige Op b kong Klappanom d Herz, Aortklapp
35.33.30↔	Anuloplastik der Trikuspidalklappe, n.n.bez.	35.99.12↔	Sonstige Operationen b kong Klappanom d Herz, Mitralkl
35.33.31↔	Anuloplastik der Trikuspidalklappe, offen	35.99.13↔	Sonstige Op b kong Klappanom d Herz, Pulmonalklappe
35.33.39↔	Anuloplastik der Trikuspidalklappe, sonstige	35.99.14↔	Sonstige Op b kong Klappanom d Herz, Trikuspidalklappe
35.33.99↔	Anuloplastik, sonstige	35.99.15↔	So Op b kong Klappanom d Herz, AV o Trunkusklappe
35.35.00↔	Operationen an den Trabeculae carneae cordis, n.n.bez.	35.99.19↔	Sonstige Op b kong Klappanom d Herz, sonstige Klap
35.35.10↔	Subvalvuläre fibröse o muskuläre Res an d Aortklapp	35.99.20↔	Sonstige Operationen an Herzklappen, minimal-invasiv
35.35.99↔	Operationen an den Trabeculae carneae cordis, sonstige	35.99.99↔	Sonstige Operationen an Herzklappen, sonstige
35.39.00↔	Op an and an d Herzkl angrenz Strukturen, n.n.bez.	36.03↔	Koronarangioplastik am offenen Thorax
35.39.10↔	Supravalvuläre Resektion, Herzklappe, n.n.bez.	36.17↔	Abdomino-koronarer Arterien-Bypass
35.39.11↔	Supravalvuläre Resektion, Aortenklappe	36.2↔	Myokard-Revaskularisation mit Arterien-Implantat

36.31↔	Transmyokardiale Revaskularisation am offenen Thorax	37.64.40↔	Entfernung eines kompletten Herzersatzsystems (Kunstherz)
36.32↔	Sonstige transmyokardiale Revaskularisation	37.64.50↔	Entfernung einer intrakorporalen Pumpe
36.33↔	Endoskopische transmyokardiale Revaskularisation	37.64.60↔	Entfernung eines äusseren Myokardunterstützungssystems
36.34↔	Perkutane transmyokardiale Revaskularisation	37.64.70↔	Entf e transvasal platzierten axial Pumpe z Kreislunt
36.39.00↔	Sonstige Herz-Revaskularisation, n.n.bez.	37.64.99↔	Entfernung von herzunterstützenden Systemen, sonstige
36.39.10↔	Herz-Revaskularisation durch Koronararterienpatch	37.65.00↔	Implant von äusserlichem herzunterst System, n.n.bez.
36.39.11↔	Revision eines Koronararterienbypass	37.65.10↔	Implnt(ffn chr)e extrk Pmp(z.B. Kreislp o Zntrpm),nnbz
36.39.12↔	Neuanlage eines Koronararterienbypass	37.65.11↔	Imp(ffn chr)e extrk Pmp(z.B. Kreislp o Zntrpm),unvntr
36.39.13↔	Transposition von Koronararterien	37.65.12↔	Implnt(ffn chr)e extrk Pmp(z.B. Kreislp o Zntrpm),bv
36.39.14↔	HerzRevask m fr A. mamm intTx (IMATx)	37.65.19↔	Implnt(ffn chr)e extrk Pmp(z.B. Kreislp o Zntrpm),S
36.39.99↔	Sonstige Herz-Revaskularisation, sonstige	37.65.20↔	Implant (offen chir) e parakorporalen Pumpe, n.n.bez.
36.91↔	Korrektur eines Koronargefäss-Aneurysmas	37.65.21↔	Implant (offen chir) e parak Pumpe, univentrikulär
36.99.00↔	Sonstige Operationen an Herzgefässen n.n.bez.	37.65.22↔	Implantation (offen chir) e parakorporalen Pumpe, biv
36.99.10↔	Intrakoronare Stammzelltherapie, n.n.bez.	37.65.29↔	Implant (offen chir) e parakorporalen Pumpe, sonstige
36.99.11↔	Intrakor Stammzth oh Anr v Stammzfrakt o kult Verm	37.65.50↔	Dauer d Beh m e univentr extrak Pumpe, n.n.bez.
36.99.12↔	Intrakor Stammzth m Anr v Stammzfrakt o kult Verm	37.65.51↔	Dauer d Bh m e unvntr extrk Pmp: wng als 48 Std
36.99.19↔	Intrakoronare Stammzelltherapie, sonstige	37.65.52↔	Dauer d Bh m e unvntr extrk Pmp: 48 bs unt 96 Std
36.99.20↔	Operationen bei kongenitalen Anomalien der Herzgefässe	37.65.53↔	Dauer d Beh m e univentr extrak Pumpe: 96 Std u läng
36.99.30↔	Rekonstruktion des Koronarostiums	37.65.60↔	Dauer d Beh mit e biv extrakorporalen Pumpe, n.n.bez.
36.99.40↔	Sympathektomie der Koronararterien	37.65.61↔	Dauer d Beh m e biv extrak Pumpe: weniger als 48 Std
36.99.99↔	Sonstige Operationen an Herzgefässen, sonstige	37.65.62↔	Dauer d Beh m e biv extrak Pumpe: 48 bis unter 96 Std
37.10↔	Inzision am Herzen n.n.bez.	37.65.69↔	Dauer d Beh mit e biv extrak Pumpe: mehr Stunden
37.11.00↔	Kardiotoromie, n.n.bez.	37.65.99↔	Implant von äusserlichem herzunterst System, sonstige
37.11.10↔	Epikardiale, endokardiale und epimyokardiale Inzision	37.66.00↔	Einsetz von implantbar herzunterst System, n.n.bez.
37.11.99↔	Kardiotoromie, sonstige	37.66.10↔	Implant (offen chir) e intrakorporalen Pumpe, n.n.bez.
37.12↔	Perikardiotoromie	37.66.11↔	Implant (offen chir) e intrakorp Pumpe, univentrikulär
37.24.00↔	Perikardiopsie, n.n.bez.	37.66.12↔	Implantation (offen chir) e intrakorporalen Pumpe, biv
37.24.20↔	Offene Perikardiopsie	37.66.19↔	Implant (offen chir) e intrakorporalen Pumpe, sonstige
37.24.99↔	Perikardiopsie, sonstige	37.66.99↔	Einsetz von implantbar herzunterst System, sonstige
37.25.00↔	Herzbiopsie, n.n.bez.	37.67↔	Implantation eines herzmuskelstimulierenden Systems
37.25.20↔	Transvasale Biop des Endokards, Myokards u Endomyokards	37.68.00↔	Einsetz von perkut ext herzunterst System, n.n.bez.
37.25.30↔	Herzbiopsie, offen	37.68.10↔	Prkt Enf e Intraaort Bllnp (IABP), Bh Dauer n.n.bz.
37.25.99↔	Herzbiopsie, sonstige	37.68.11↔	Prkt Enf e Intraaort Bllnp(IABP),Bh Dauer bs unt48Std
37.31.00↔	Perikardektomie, n.n.bez.	37.68.12↔	Prkt Enf e Intraaort Bllnp(IABP),Bhdl Dauer zw48u95Std
37.31.10↔	Perikardektomie, partiell	37.68.19↔	Prkt Enf e Intraaort Bllnp (IABP), Bhdl Dauer mhr Std
37.31.20↔	Perikardektomie, total	37.68.20↔	Implnt e intvs,unvntr,axial Pmp z KreisInt,Dauer nnbz
37.31.30↔	Adhäsioolyse am Perikard	37.68.21↔	Imp intvs,unvntr,axial Pmp z KreisInt,Dauer d Bh bs unt48Std
37.31.99↔	Perikardektomie, sonstige	37.68.22↔	Imp intvs,unvntr,axial Pmp z KreisInt,Dauer zw48u95Std
37.32↔	Aneurysmektomie am Herzen	37.68.23↔	Imp intvs,unvntr,axial Pmp z KreisInt,Dauer zw96u119Std
37.33.00↔	Exz o Destr v and Läs o Gew d Herz, off Zug, n.n.bez.	37.68.29↔	Imp intvs,unvntr,axial Pmp z KreisInt,Dauer120Std u mhr
37.33.10↔	Exz o Destr a Reizeitungssystem, off Zugang, n.n.bez.	37.68.30↔	Implnt e intvs, bv, axial Pmp z KreisInt, Dauer n.n.bz.
37.33.11↔	Exz o Dstr a Reizisystem,off Zg,abltv Msn b Tchyrrhythmie	37.68.31↔	Imp intvs,bv,axial Pmp z KreisInt,Dauer d Bh bs unt48Std
37.33.19↔	Exz o Destr a Reizeitungssystem, off Zugang, sonstige	37.68.32↔	Implnt e intvs,bv,axial Pmp z KreisInt,Dauer zw48u95Std
37.33.20↔	Exz von and Läsion oder Gew d Herzens, offener Zugang	37.68.33↔	Implnt e intvs,bv,axial Pmp z KreisInt,Dauer zw96u119Std
37.33.30↔	Destr von and Läsion oder Gew d Herz, offener Zugang	37.68.39↔	Implnt e intvs,bv,axial Pmp z KreisInt,Dauer120Std u mhr
37.33.99↔	Exz o Destr von and Läs o Gew d Herz, off Zugang, So	37.68.40↔	Entfernung einer intravasalen axialen Pumpe, n.n.bez.
37.35↔	Partielle Ventrikulektomie	37.68.41↔	Entfernung einer intravasalen, univentrikulären axialen Pumpe
37.41↔	Implant von prothetischem herzunterst System a Herz	37.68.42↔	Entfernung einer intravasalen, biventrikulären axialen Pumpe
37.49↔	Sonstige plastische Rekonstruktion am Herzen und Perikard	37.68.49↔	Entfernung einer intravasalen, axialen Pumpe, sonstige
37.4x.00↔	Plastische Rekonstruktion von Herz und Perikard, n.n.bez.	37.68.99↔	Einsetz von perkut ext herzunterst System, sonstige
37.4x.10↔	Naht des Perikardes (nach Verletzung)	37.91↔	Offene Herzmassage
37.4x.11↔	Plastische Rekonstruktion des Perikards, sonstige	37.99.00↔	Sonstige Operationen an Herz und Perikard, n.n.bez.
37.4x.20↔	Naht des Myokardes (nach Verletzung)	37.99.10↔	Intramyokardiale Stammzelltherapie, n.n.bez.
37.4x.21↔	Plastische Rekonstruktion des Myokard, sonstige	37.99.11↔	Intramyok Stammzth oh Anr v Stammzfrakt o kult Verm
37.4x.99↔	Plastische Rekonstruktion von Herz und Perikard, sonstige	37.99.12↔	Intramyok Stammzth m Anr v Stammzfrakt o kult Verm
37.52↔	Implantation eines kompletten Herzersatzsystems	37.99.19↔	Intramyokardiale Stammzelltherapie, sonstige
37.53↔	Ers o Repar d thor Einheit e kompl Herzersatzsyst	37.99.20↔	Operationen bei kongenitalen Anomalien des Herzens, n.n.bez.
37.54↔	Ers o Rpr v snst implntbr Bstndt e kmpl Hrzrstzst	37.99.29↔	Operationen bei kongenitalen Anomalien des Herzens, sonstige
37.61.00↔	Implantation einer intraaortalen Ballonpumpe, n.n.bez.	37.99.30↔	Ligatur eines Herzhohes
37.61.10↔	Implantation einer intraaortalen Ballonpumpe, offen chirurgisch	37.99.80↔	Reoperation an Herz und Perikard
37.61.20↔	Dauer d Beh mit einer intraaortalen Ballonp, n.n.bez.	37.99.99↔	Sonstige Operationen an Herz und Perikard, sonstige
37.61.21↔	Dauer d Beh m e Intraaort Ballonp: weniger als 48 Std	38.01↔	Inzision von intrakranialen Gefässen
37.61.22↔	Dauer d Beh m e Intraaort Ballonp: 48 bis unter 96 Std	38.04.00↔	Inzision der Aorta, n.n.bez.
37.61.29↔	Dauer d Beh mit e intraaortalen Ballonp: mehr Stunden	38.04.10↔	Inzision von Aorta ascendens und Aortenbogen
37.61.99↔	Implantation einer intraaortalen Ballonpumpe, sonstige	38.04.20↔	Inzision der Aorta descendens
37.62↔	Einsetzen von nicht-implantierbarem herzunterstütz System	38.04.30↔	Inzision der Aorta abdominalis
37.64.00↔	Entfernung von herzunterstützenden Systemen, n.n.bez.	38.04.99↔	Inzision der Aorta, sonstige
37.64.10↔	Entfernung einer intraaortalen Ballonpumpe	38.05.00↔	Inzision von anderen thorakalen Gefässen, n.n.bez.
37.64.20↔	Entfernung einer extrakorporalen Pumpe	38.05.10↔	Inzision von anderen thorakalen Arterien
37.64.30↔	Entfernung einer parakorporalen Pumpe	38.05.20↔	Inzision von thorakalen Venen, n.n.bez.

38.05.21↔	Inzision von thorakalen tiefen Venen	38.33.99↔	Resektion von Gef d oberen Extrem (m Anast), sonstige
38.05.29↔	Inzision von thorakalen Venen, sonstige	38.34.00↔	Resektion der Aorta mit Anastomose, n.n.bez.
38.05.99↔	Inzision von anderen thorakalen Gefässen, sonstige	38.34.10↔	Resektion d Aort ascendens und d Aortenbogens m Anast
38.06.00↔	Inzision von abdominalen Arterien, n.n.bez.	38.34.20↔	Resektion der Aorta descendens mit Anastomose
38.06.10↔	Inzision von viszeralen Arterien, n.n.bez.	38.34.30↔	Resektion der Aorta abdominalis mit Anastomose
38.06.11↔	Inzision des Truncus coeliacus	38.34.99↔	Resektion der Aorta mit Anastomose, sonstige
38.06.12↔	Inzision der A. gastrica	38.35.00↔	Resektion von thorakalen Gefässen mit Anastomose, n.n.bez.
38.06.13↔	Inzision der A. hepatica	38.35.10↔	Resektion von thorakalen Arterien mit Anastomose, n.n.bez.
38.06.14↔	Inzision der A. lienalis	38.35.11↔	Resektion der A. subclavia mit Anastomose
38.06.15↔	Inzision der A. renalis	38.35.12↔	Resektion des Truncus brachiocephalicus mit Anastomose
38.06.16↔	Inzision der A. mesenterialis	38.35.13↔	Resektion der A. pulmonalis mit Anastomose
38.06.17↔	Inzision der A. lumbalis	38.35.19↔	Resektion von thorakalen Arterien mit Anastomose, sonstige
38.06.18↔	Inzision der A. iliaca	38.35.20↔	Resektion von thorakalen Venen mit Anastomose, n.n.bez.
38.06.19↔	Inzision von viszeralen Arterien, sonstige	38.35.21↔	Resektion der V. pulmonalis mit Anastomose
38.06.99↔	Inzision von abdominalen Arterien, sonstige	38.35.22↔	Resektion der V. subclavia mit Anastomose
38.07.00↔	Inzision von abdominalen Venen, n.n.bez.	38.35.23↔	Resektion der V. cava superior mit Anastomose
38.07.10↔	Inzision von tiefen abdominalen Venen, n.n.bez.	38.35.28↔	Res von thorakalen von sonstigen tiefen Venen m Anast
38.07.11↔	Inzision der V. cava inferior	38.35.29↔	Resektion von thorakalen Venen mit Anastomose, sonstige
38.07.12↔	Inzision der V. iliaca	38.35.99↔	Resektion von thorakalen Gefässen mit Anastomose, sonstige
38.07.19↔	Inzision von tiefen abdominalen Venen, sonstige	38.36.00↔	Resektion von abdominalen Arterien mit Anastomose, n.n.bez.
38.07.99↔	Inzision von abdominalen Venen, sonstige	38.36.10↔	Resektion von viszeralen Arterien mit Anastomose, n.n.bez.
38.10↔	Endarterektomie, Lokalisation n.n.bez.	38.36.11↔	Resektion des Truncus coeliacus mit Anastomose
38.11↔	Endarterektomie von intrakraniellen Gefässen	38.36.12↔	Resektion der A. gastrica mit Anastomose
38.12↔	Endarterektomie von anderen Gefässen an Kopf und Hals	38.36.13↔	Resektion der A. hepatica mit Anastomose
38.13↔	Endarterektomie von Gefässen der oberen Extremität	38.36.14↔	Resektion der A. lienalis mit Anastomose
38.14.00↔	Endarterektomie der Aorta, n.n.bez.	38.36.15↔	Resektion der A. renalis mit Anastomose
38.14.10↔	Endarterektomie von Aorta ascendens und Aortenbogen	38.36.16↔	Resektion der A. mesenterialis mit Anastomose
38.14.20↔	Endarterektomie der Aorta descendens	38.36.17↔	Resektion der A. iliaca mit Anastomose
38.14.30↔	Endarterektomie der Aorta abdominalis	38.36.19↔	Resektion von viszeralen Arterien mit Anastomose, sonstige
38.14.99↔	Endarterektomie der Aorta, sonstige	38.36.99↔	Resektion von abdominalen Arterien mit Anastomose, sonstige
38.15.00↔	Endarterektomie der anderen thorakalen Gefässe, n.n.bez.	38.37.00↔	Resektion von abdominalen Venen mit Anastomose, n.n.bez.
38.15.10↔	Endarterektomie der A. subclavia	38.37.10↔	Resektion von tiefen abdomin Venen mit Anastomose, n.n.bez.
38.15.20↔	Endarterektomie des Truncus brachiocephalicus	38.37.11↔	Resektion der V. cava inferior mit Anastomose
38.15.30↔	Endarterektomie der A. pulmonalis	38.37.12↔	Resektion der V.iliaca mit Anastomose
38.15.40↔	Endarterektomie der V. pulmonalis	38.37.19↔	Resektion von tiefen abdomin Venen mit Anastomose, sonst
38.15.99↔	Endarterektomie der anderen thorakalen Gefässe, sonstige	38.37.99↔	Resektion von abdominalen Venen mit Anastomose, sonstige
38.16.00↔	Endarterektomie von abdominalen Arterien, n.n.bez.	38.38.00↔	Resektion von Aa d unteren Extrem mit Anast, n.n.bez.
38.16.10↔	Endarterektomie von viszeralen Arterien, n.n.bez.	38.38.10↔	Resektion d A. fem m Anast (communis) (superficialis)
38.16.11↔	Endarterektomie des Truncus coeliacus	38.38.11↔	Resektion der A. profunda femoris mit Anastomose
38.16.12↔	Endarterektomie der A. gastrica	38.38.12↔	Resektion der A. poplitea mit Anastomose
38.16.13↔	Endarterektomie der A. hepatica	38.38.99↔	Resektion von Aa d unteren Extrem mit Anast, sonstige
38.16.14↔	Endarterektomie der A. lienalis	38.41↔	Resektion von intrakraniellen Blutgefässen mit Ersatz
38.16.15↔	Endarterektomie der A. renalis	38.42↔	Resektion von anderen Blutgefässen an Kopf und Hals
38.16.16↔	Endarterektomie der A. mesenterialis	38.43.00↔	Resektion von Blgef d oberen Extrem mit Ers, n.n.bez.
38.16.17↔	Endarterektomie der A. lumbalis	38.43.10↔	Resektion von Arterien der oberen Extremität mit Ersatz
38.16.18↔	Endarterektomie der A. iliaca	38.43.11↔	Resektion der A. axillaris mit Ersatz
38.16.19↔	Endarterektomie von viszeralen Arterien, sonstige	38.43.20↔	Resektion von Venen der oberen Extremität mit Ersatz, n.n.bez.
38.16.99↔	Endarterektomie von abdominalen Arterien, sonstige	38.43.21↔	Resektion der V. axillaris mit Ersatz
38.18.00↔	Endarterektomie von Gefässen der unteren Extremität, n.n.bez.	38.43.28↔	Resektion von sonstigen tiefen Venen d ob Extrem m Ers
38.18.10↔	Endarterektomie der A. femoralis (communis) (superficialis)	38.43.29↔	Resektion von Venen der oberen Extremität mit Ersatz, sonstige
38.18.11↔	Endarterektomie der A. profunda femoris	38.43.99↔	Resektion von Blgef d oberen Extrem mit Ers, sonstige
38.18.12↔	Endarterektomie der A. poplitea	38.44.00↔	Resektion der Aorta abdominalis mit Ersatz, n.n.bez.
38.18.99↔	Endarterektomie von Gefässen der unteren Extremität, sonstige	38.44.10↔	Resektion der Aorta abdominalis, suprarenal mit Ersatz
38.21↔	Biopsie eines Blutgefässes	38.44.11↔	Resektion der Aorta abdominalis, infrarenal mit Ersatz
38.32.00↔	Resektion von and Gef a Kopf und Ha m Anast, n.n.bez.	38.44.12↔	Resektion der Aorta abdominalis, juxtarenal mit Ersatz
38.32.10↔	Resektion von extrk Aa an Kopf und Hals mit Anast	38.44.99↔	Resektion der Aorta abdominalis mit Ersatz, sonstige
38.32.20↔	Res von extrk Venen an Kopf und Ha m Anast, n.n.bez.	38.45.00↔	Resektion von thorakalen Blutgefässen mit Ersatz, n.n.bez.
38.32.21↔	Resektion der V. jugularis mit Anastomose	38.45.10↔	Resektion der thorakalen Aorta mit Ersatz, n.n.bez.
38.32.22↔	Res von oberfl extrk Venen an Kopf und Ha m Anast	38.45.11↔	Resektion Aorta ascendens od des Aortenbogens mit Ersatz
38.32.99↔	Resektion von and Gef an Kopf und Ha m Anast, sonstige	38.45.12↔	Resektion der Aorta thoracica mit Ersatz
38.33.00↔	Resektion von Gef d oberen Extrem (m Anast), n.n.bez.	38.45.13↔	Resektion der Aorta thoracoabdominalis mit Ersatz
38.33.10↔	Resektion von Aa d oberen Extrem mit Anast, n.n.bez.	38.45.14↔	Resektion der thorakalen Aorta und Ersatz mit Hybridprothese
38.33.11↔	Resektion von Arterien des Oberarmes mit Anastomose	38.45.19↔	Resektion der thorakalen Aorta mit Ersatz, sonstige
38.33.12↔	Resektion der A. ulnaris mit Anastomose	38.45.20↔	Resektion sonstiger thorakaler Arterien mit Ersatz, n.n.bez.
38.33.13↔	Resektion von sonst Arterien des Unterarmes mit Anastomose	38.45.21↔	Resektion der A. pulmonalis mit Ersatz
38.33.14↔	Resektion von Arterien der Hand mit Anastomose	38.45.22↔	Resektion des Truncus brachiocephalicus mit Ersatz
38.33.20↔	Resektion von Venen d oberen Extrem m Anast, n.n.bez.	38.45.29↔	Resektion sonstiger thorakaler Arterien mit Ersatz
38.33.21↔	Resektion der V. axillaris mit Anastomose	38.45.30↔	Resektion thorakaler Venen mit Ersatz, n.n.bez.
38.33.22↔	Res von sonstigen tiefen Venen d ob Extrem m Anast	38.45.31↔	Resektion der V. cava superior mit Ersatz
38.33.23↔	Resektion von oberfl Venen d ob Extrem m Anast	38.45.38↔	Resektion sonstiger tiefer thorakaler Venen mit Ersatz

38.45.39↔	Resektion thorakaler Venen mit Ersatz, sonstige	38.82.99↔	So chir Verschluss von Gef a Kopf und Ha, sonstige
38.45.99↔	Resektion von thorakalen Blutgefässen mit Ersatz, sonstige	38.84.00↔	Sonstiger chirurgischer Verschluss der Aorta, n.n.bez.
38.46↔	Resektion von abdominalen Arterien mit Ersatz	38.84.10↔	Sonstiger chirurgischer Verschluss der thorakalen Aorta
38.47.00↔	Resektion von abdominalen Venen mit Ersatz, n.n.bez.	38.84.20↔	Sonstiger chirurgischer Verschluss der Aorta abdominalis
38.47.10↔	Resektion von tiefen abdominalen Venen mit Ersatz, n.n.bez.	38.84.99↔	Sonstiger chirurgischer Verschluss der Aorta, sonstige
38.47.11↔	Resektion der V. cava inferior mit Ersatz	38.85.00↔	So chir Verschluss von and thorakalen Gef, n.n.bez.
38.47.12↔	Resektion der V. iliaca mit Ersatz	38.85.10↔	So chir Verschluss von and thorakalen Aa, n.n.bez.
38.47.19↔	Resektion von tiefen abdominalen Venen mit Ersatz, sonstige	38.85.11↔	Sonstiger chirurgischer Verschluss der A. subclavia
38.47.99↔	Resektion von abdominalen Venen mit Ersatz, sonstige	38.85.12↔	Sonstiger chirurgischer Verschluss der A. pulmonalis
38.48.00↔	Resektion von Aa d unteren Extrem mit Ers, n.n.bez.	38.85.13↔	Sonstiger chirurgischer Verschluss des Truncus brachiocephalicus
38.48.10↔	Resektion der A. femoralis mit Ersatz (communis) (superficialis)	38.85.19↔	So chir Verschluss von and thorakalen Aa, sonstige
38.48.11↔	Resektion der A. profunda femoris mit Ersatz	38.85.20↔	So chir Verschluss von thorakalen Venen, n.n.bez.
38.48.12↔	Resektion der A. poplitea mit Ersatz	38.85.21↔	Sonstiger chirurgischer Verschluss der V. cava superior
38.48.13↔	Resektion von Arterien des Unterschenkels mit Ersatz	38.85.22↔	Sonstiger chirurgischer Verschluss der V. pulmonalis
38.48.99↔	Resektion von Aa d unteren Extrem mit Ers, sonstige	38.85.23↔	Sonstiger chirurgischer Verschluss der V. subclavia
38.61↔	Sonstige Exzision von intrakraniellen Gefässen	38.85.28↔	So chir Verschluss von sonst tiefen thorakalen Venen
38.62↔	Sonstige Exzision von Gefässen an Kopf und Hals	38.85.29↔	So chir Verschluss von thorakalen Venen, sonstige
38.63.00↔	Sonstige Exzision von Gefässen der oberen Extremität, n.n.bez.	38.85.99↔	So chir Verschluss von and thorakalen Gef, sonstige
38.63.10↔	Sonstige Exzision von Arterien der oberen Extremität, n.n.bez.	38.88↔	Sonstiger chir Verschluss von Aa d unteren Extremität
38.63.11↔	Sonstige Exzision von Arterien der Hand	39.0x.00↔	Shunt einer systemischen zur Pulmonalarterie, n.n.bez.
38.63.19↔	Sonstige Exzision von Arterien der oberen Extremität, sonstige	39.0x.10↔	Anast zwischen A. subcl u A. pulmon (BlalockTausig)
38.63.20↔	Sonstige Exzision von Venen der oberen Extremität, n.n.bez.	39.0x.11↔	Anast zw Aort u A. pulmon dextra (WaterstonCooley)
38.63.21↔	Sonstige Exzision von tiefen Venen der oberen Extremität	39.0x.12↔	Anst zw Art dscndns u A. plmn snstr (PottsSmith)
38.63.29↔	Sonstige Exzision von Venen der oberen Extremität, sonstige	39.0x.13↔	Anast zwischen A. pulmon sinistra und A. pulmon dextra
38.63.99↔	Sonstige Exzision von Gefässen der oberen Extremität, sonstige	39.0x.20↔	Prothesenshunt zwischen A. pulmonalis und Aorta, zentral
38.64.00↔	Sonstige Exzision der Aorta, n.n.bez.	39.0x.21↔	Prothesenshunt zwischen A. pulmonalis und Aorta, peripher
38.64.10↔	Sonstige Exzision der thorakalen Aorta	39.0x.23↔	Pulmonalarterielles Banding
38.64.20↔	Sonstige Exzision der Aorta abdominalis	39.0x.24↔	Shunt e systemischen z Pulmonart, DamusKayStanselOp
38.64.99↔	Sonstige Exzision der Aorta, sonstige	39.0x.99↔	Shunt einer systemischen zur Pulmonalarterie, sonstige
38.65.00↔	Sonstige Exzision von thorakalen Gefässen, n.n.bez.	39.1↔	Intra-abdominaler venöser Shunt
38.65.10↔	Sonstige Exzision von thorakalen Arterien	39.22.00↔	Bypass zwischen Aorta, A. subclavia und A. carotis, n.n.bez.
38.65.20↔	Sonstige Exzision von thorakalen Venen, n.n.bez.	39.22.10↔	Bypass an der A. carotis, n.n.bez.
38.65.21↔	Sonstige Exzision der V. cava superior	39.22.11↔	Bypass zwischen A. carotis und A. carotis
38.65.22↔	Sonstige Exzision von sonstigen tiefen thorakalen Venen	39.22.12↔	Bypass zwischen A. carotis und A. vertebralis
38.65.29↔	Sonstige Exzision von thorakalen Venen, sonstige	39.22.13↔	Bypass zwischen A. carotis und A. subclavia
38.65.99↔	Sonstige Exzision von thorakalen Gefässen, sonstige	39.22.14↔	Bypass zwischen A. carotis und Aorta
38.66.00↔	Sonstige Exzision von abdominalen Arterien, n.n.bez.	39.22.19↔	Bypass an der A. carotis, sonstige
38.66.10↔	Sonstige Exzision von viszeralen Arterien, n.n.bez.	39.22.20↔	Bypass an der A. subclavia, n.n.bez.
38.66.11↔	Sonstige Exzision des Truncus coeliacus	39.22.21↔	Bypass zwischen A. subclavia und Aorta
38.66.12↔	Sonstige Exzision der A. gastrica	39.22.29↔	Bypass an der A. subclavia, sonstige
38.66.13↔	Sonstige Exzision der A. hepatica	39.22.99↔	Bypass zwischen Aorta, A. subclavia und A. carotis, sonstige
38.66.14↔	Sonstige Exzision der A. lienalis	39.23↔	Sonstiger intrathorakaler, vaskulärer Shunt oder Bypass
38.66.15↔	Sonstige Exzision der A. renalis	39.24↔	Aorto-renaler Bypass
38.66.16↔	Sonstige Exzision der A. mesenterialis	39.25.00↔	Aorto-iliaco-femoraler Bypass, n.n.bez.
38.66.17↔	Sonstige Exzision der A. lumbalis	39.25.10↔	Aorto-iliaco-femoraler Bypass, aortal, n.n.bez.
38.66.18↔	Sonstige Exzision der A. iliaca	39.25.11↔	Aorto-iliacaler Bypass
38.66.19↔	Sonstige Exzision viszeraler Arterien, sonstige	39.25.12↔	Aorto-femoraler Bypass
38.66.99↔	Sonstige Exzision abdominaler Arterien, sonstige	39.25.13↔	Aorto-poplitealer Bypass
38.67.00↔	Sonstige Exzision von abdominalen Venen, n.n.bez.	39.25.14↔	Aorto-cruraler Bypass
38.67.10↔	Sonstige Exzision von tiefen abdominalen Venen, n.n.bez.	39.25.19↔	Aorto-iliaco-femoraler Bypass, aortal, sonstige
38.67.11↔	Sonstige Exzision der V. cava inferior	39.25.20↔	Iliaco-femoraler Bypass, n.n.bez.
38.67.12↔	Sonstige Exzision der V. iliaca	39.25.21↔	Ilio-iliacaler Bypass
38.67.19↔	Sonstige Exzision von tiefen abdominalen Venen, sonstige	39.25.22↔	Ilio-femoraler Bypass
38.67.99↔	Sonstige Exzision von abdominalen Venen, sonstige	39.25.23↔	Ilio-poplitealer Bypass
38.68.00↔	Sonstige Exzision von Arterien der unteren Extremität, n.n.bez.	39.25.24↔	Ilio-cruraler Bypass
38.68.10↔	Sonstige Exzision von Arterien des Oberschenkels	39.25.29↔	Iliaco-femoraler Bypass, sonstige
38.68.20↔	Sonstige Exzision von Arterien des Unterschenkels und des Fusses	39.25.30↔	Obturator-Bypass (extraanatomisch)
38.68.99↔	Sonstige Exzision von Arterien der unteren Extremität, sonstige	39.25.99↔	Aorto-iliaco-femoraler Bypass, sonstige
38.7x.10↔	Unterbrechung des V. cava chirurgisch, n.n.bez.	39.26.00↔	Sonstige intra-abdominaler Gefäss-Shunt oder -Bypass, n.n.bez.
38.7x.11↔	Einsetzen e Antiembolie-Schirmes in die V. cava, chirurgisch	39.26.10↔	Sonstiger intraabd GefShunt o Byp, Viszeralarterien
38.7x.12↔	Entfernung e Antiembolie-Schirmes in d V. cava, chir	39.26.11↔	Sonstiger intra-abdominaler Gefäss-Shunt oder -Bypass, Aorta
38.7x.13↔	Ligatur oder Plicatur der V. cava, chirurgische	39.26.12↔	Sonstiger intraabd GefässShunt oder Byp, A. renalis
38.7x.19↔	Chirurgische Unterbrechung des V. cava, chirurgisch, sonstige	39.26.19↔	So intraabd GefShunt o Byp, So Viszeralarterien
38.81↔	Sonstiger chirurgischer Verschluss von intrakraniellen Gefässen	39.26.99↔	Sonstige intra-abdominaler Gefäss-Shunt oder -Bypass, sonst
38.82.00↔	So chir Verschluss von Gef a Kopf und Ha, n.n.bez.	39.27.00↔	Arteriovenöser Shunt für Hämodialyse, n.n.bez.
38.82.10↔	Sonstiger chir Verschluss von extrk Aa an Kopf und Ha	39.27.10↔	AV-Fistel für Hämodialyse
38.82.20↔	So chir Verschl v extrk Venen an Kopf u Ha, n.n.bez.	39.27.11↔	AVFistel mit allogenen oder allopl Material f Hämidi
38.82.21↔	Sonstiger chirurgischer Verschluss der V. jugularis	39.27.99↔	Arteriovenöser Shunt für Hämodialyse, sonstige
38.82.22↔	So chir Verschl v sonst tief extrk Venen an Kopf u Ha	39.29.00↔	Sonstiger (peripherer) Gefäss-Shunt oder -Bypass, n.n.bez.
38.82.29↔	So chir Verschluss von extrk Venen an Kopf und Ha, So	39.29.10↔	GefässShunt oder Byp an Aa d unteren Extrem, n.n.bez.

39.29.11↔	Femorofemorale Gefäß-Shunt oder -Bypass	39.56.00↔	Plast Rekonstruktion e Blgef m GewPatch, n.n.bez.
39.29.12↔	Femoropoplitealer Gefäß-Shunt oder -Bypass	39.56.10↔	Plast Reko von Gef an Kopf u Ha m GewPatch, n.n.bez.
39.29.13↔	Femorocruraler Gefäß-Shunt oder -Bypass	39.56.11↔	Plastische Rekonstruktion von intrakr Gef m GewPatch
39.29.14↔	Femoropedaler Gefäß-Shunt oder -Bypass	39.56.12↔	Plastische Rekonstruktion der V. jugularis mit Gewebe-Patch
39.29.15↔	Popliteocruraler und popliteopedaler Gefäß-Shunt oder -Bypass	39.56.19↔	Plast Reko von Gef an Kopf und Ha m GewPatch, So
39.29.16↔	GefShunt oder Byp an Aa d Unterschenkels und d Fusses	39.56.20↔	Plast Reko von Gef d ob Extrem m GewPatch, n.n.bez.
39.29.19↔	GefäßShunt oder Byp an Aa d unteren Extrem, sonstige	39.56.21↔	Plast Rekonstruktion von Aa d ob Extrem m GewPatch
39.29.20↔	Gefäß-Shunt oder Bypass an Arterien der oberen Extremität	39.56.22↔	Plst Rk d V. sbcl, V. axll u V. brchiocphlc m GwPtch
39.29.30↔	S (prphrr) GfShnt o Byp, extraanatsch, n.n.bz.	39.56.23↔	Plast Reko v sonst tief Venen d ob Extrem m GewPatch
39.29.31↔	Subclaviafemorale Gefäß-Shunt oder Bypass	39.56.29↔	Plast Reko von Gef d ob Extrem m GewPatch, sonstige
39.29.32↔	Axillofemorale Gefäß-Shunt oder Bypass	39.56.30↔	Plast Reko von thorakalen Gef m GewPatch, n.n.bez.
39.29.33↔	Femorofemorale Cross-over-Bypass	39.56.31↔	Plastische Rekonstruktion der thorak Aorta mit Gewebe-Patch
39.29.39↔	So (peripherer) GefShunt o Byp, extraanatomisch, So	39.56.32↔	Plastische Rekonstruktion der V. pulmonalis mit Gewebe-Patch
39.29.40↔	Gefäß-Shunt oder -Bypass an Venen	39.56.33↔	Plastische Rekonstruktion der V. cava sup mit Gewebe-Patch
39.29.80↔	Temporärer intraoperativer Shunt, n.n.bez.	39.56.39↔	Plast Reko von thorakalen Gef m GewPatch, sonstige
39.29.81↔	Temporärer intraoperativer Shunt, arterioarteriell	39.56.40↔	Plastische Rekonstruktion abd Aa m GewPatch, n.n.bez.
39.29.82↔	Temporärer intraoperativer Shunt, arteriovenös	39.56.41↔	Plastische Rekonstruktion der abdom Aorta mit Gewebe-Patch
39.29.89↔	Temporärer intraoperativer Shunt, sonstige	39.56.42↔	Plast Rekonstruktion des Truncus coeliacus mit Gewebe-Patch
39.29.99↔	Sonstiger (peripherer) Gefäß-Shunt oder -Bypass, sonstige	39.56.43↔	Plastische Rekonstruktion der A. gastrica mit Gewebe-Patch
39.31.00↔	Naht einer Arterie, n.n.bez.	39.56.44↔	Plastische Rekonstruktion der A. hepatica mit Gewebe-Patch
39.31.10↔	Naht einer Arterie an Kopf und Hals, n.n.bez.	39.56.45↔	Plastische Rekonstruktion der A. lienalis mit Gewebe-Patch
39.31.11↔	Naht einer intrakraniellen Arterie	39.56.46↔	Plastische Rekonstruktion der A. renalis mit Gewebe-Patch
39.31.19↔	Naht einer Arterie an Kopf und Hals, sonstige	39.56.47↔	Plast Rekonstruktion der A. mesenterica mit Gewebe-Patch
39.31.20↔	Naht einer Arterie des Oberarms, n.n.bez.	39.56.48↔	Plastische Rekonstruktion der A. iliaca mit Gewebe-Patch
39.31.21↔	Naht der A. axillaris	39.56.49↔	Plastische Rekonstruktion abd Aa m GewPatch, sonstige
39.31.22↔	Naht der A. brachialis	39.56.50↔	Plast Rekonstruktion abd Venen m GewPatch, n.n.bez.
39.31.29↔	Naht einer Arterie des Oberarms, sonstige	39.56.51↔	Plast Rekonstruktion der V. cava inferior mit Gewebe-Patch
39.31.30↔	Naht einer Arterie des Unterarms	39.56.52↔	Plastische Rekonstruktion der V. iliaca mit Gewebe-Patch
39.31.40↔	Naht einer Arterie der Hand	39.56.59↔	Plast Rekonstruktion abd Venen m GewPatch, sonstige
39.31.50↔	Naht einer Arterie der unteren Extremität	39.56.60↔	Plast Reko von Gef d unt Extrem m GewPatch, n.n.bez.
39.31.60↔	Naht der Aorta, n.n.bez.	39.56.61↔	Plast Reko von Aa d unteren Extrem m GewPatch
39.31.61↔	Naht der thorakalen Aorta	39.56.62↔	Plast Reko d V. fem und V.poplitea m GewPatch
39.31.62↔	Naht der abdominalen Aorta	39.56.63↔	Plast Reko v sonst tief Venen d unt Extrem m GewPatch
39.31.69↔	Naht der Aorta, sonstige	39.56.64↔	Plast Reko v oberfl Venen d Oberschenkels m GewPatch
39.31.70↔	Naht von sonstigen thorakalen Arterien, n.n.bez.	39.56.69↔	Plast Reko von Gef d unteren Extrem m GewPatch, So
39.31.71↔	Naht der A. pulmonalis	39.56.99↔	Plast Rekonstruktion e Blgef m GewPatch, sonstige
39.31.72↔	Naht des Truncus brachiocephalicus	39.57.00↔	Plast Reko m synthetischem Patch Graft, n.n.bez.
39.31.73↔	Naht der A. subclavia	39.57.10↔	Plst Rk v Gf an Kpf u H m synth Ptch Grft, n.n.bz.
39.31.79↔	Naht von thorakalen Arterien, sonstige	39.57.11↔	Plast Reko von intrakr Gef m synthetischem Patch Graft
39.31.80↔	Naht von abdominalen Arterien, n.n.bez.	39.57.12↔	Plast Reko v extrk Aa an Kopf u Ha m synth Patch Graft
39.31.81↔	Naht des Truncus coeliacus	39.57.13↔	Plast Reko d V. jugularis m synthetischem Patch Graft
39.31.82↔	Naht der A. gastrica	39.57.19↔	Plast Reko v Gef an Kopf u Ha m synth Patch Graft, So
39.31.83↔	Naht der A. hepatica	39.57.20↔	Plst Rk v Gf d ob Extrm m synth Ptch Grft, n.n.bz.
39.31.84↔	Naht der A. lienalis	39.57.21↔	Plast Reko von Aa d ob Extrem m synth Patch Graft
39.31.85↔	Naht der A. renalis	39.57.22↔	Plst Rk d V. sbcl,V. axll u V. brchiocphlc m synth Ptch Grft
39.31.86↔	Naht der A. mesenterialis	39.57.23↔	Plst Rk v snst tief Vv d ob Extrm m synth Ptch Grft
39.31.87↔	Naht der A. lumbalis	39.57.29↔	Plast Reko von Gef d ob Extrem m synth Patch Graft, So
39.31.88↔	Naht der A. iliaca	39.57.30↔	Plast Reko von thor Gef m synth Patch Graft, n.n.bez.
39.31.89↔	Naht von abdominalen Arterien, sonstige	39.57.31↔	Plast Reko d thorakalen Aort m synth Patch Graft
39.31.99↔	Naht einer Arterie, sonstige	39.57.32↔	Plast Reko d V. pulmon m synthetischem Patch Graft
39.41↔	Stillung einer Blutung nach vaskulärem Eingriff	39.57.33↔	Plast Reko d V. cava superior m synth Patch Graft
39.42↔	Revision eines arteriovenösen Shunts zur Hämodialyse	39.57.39↔	Plast Reko von thorakalen Gef m synth Patch Graft, So
39.51.00↔	Aneurysma-Clipping, n.n.bez.	39.57.40↔	Plast Reko abd Aa m synth Patch Graft, n.n.bez.
39.51.11↔	Aneurysma-Clipping intrakraniell	39.57.41↔	Plast Reko d abd Aort m synthetischem Patch Graft
39.51.99↔	Aneurysma-Clipping, sonstige	39.57.42↔	Plast Reko d Truncus coeliacus m synth Patch Graft
39.52.00↔	Sonstige Korrektur eines Aneurysmas, n.n.bez.	39.57.43↔	Plast Reko d A. gastrica m synthetischem Patch Graft
39.52.10↔	So Korr e Aneur von Blutgefässen an Kopf u Ha, n.n.bez.	39.57.44↔	Plast Reko d A. hepatica m synthetischem Patch Graft
39.52.11↔	Sonstige Korrektur e Aneur von intrakr Blutgefässen	39.57.45↔	Plast Reko d A. lienalis m synthetischem Patch Graft
39.52.19↔	So Korr e Aneur von Blutgefässen an Kopf und Ha, So	39.57.46↔	Plast Reko d A. renalis m synthetischem Patch Graft
39.52.20↔	Sonstige Korrektur eines Aneurysmas der Aorta, n.n.bez.	39.57.47↔	Plast Reko d A. mesenterica m synth Patch Graft
39.52.21↔	S offn Chr Krr Aneur d Art ascndns,d Artbnsgns u d thr Art	39.57.48↔	Plast Reko d A. iliaca m synthetischem Patch Graft
39.52.22↔	Sonstige offen Chir Korrektur eines Aneur der Aort abd	39.57.49↔	Plast Reko abd Aa m synthetischem Patch Graft, So
39.52.29↔	Sonstige Korrektur eines Aneurysmas der Aorta, sonstige	39.57.50↔	Plast Reko abd Venen m synth Patch Graft, n.n.bez.
39.52.99↔	Sonstige Korrektur eines Aneurysmas, sonstige	39.57.51↔	Plast Reko d V. cava inferior m synth Patch Graft
39.53↔	Verschluss einer arteriovenösen Fistel	39.57.52↔	Plast Reko d V. iliaca m synthetischem Patch Graft
39.54.00↔	Re-entry Operation, n.n.bez.	39.57.59↔	Plast Reko abd Venen m synthetischem Patch Graft, So
39.54.10↔	Re-entry Operation, thorakale Aorta	39.57.60↔	Plst Rk v Gf d unt Extrm m synth Ptch Grft, n.n.bz.
39.54.20↔	Re-entry Operation, Aorta abdominalis	39.57.61↔	Plast Reko von Aa d unteren Extrem m synth Patch Graft
39.54.99↔	Re-entry Operation, sonstige	39.57.62↔	Plast Reko d V. fem und V.poplitea m synth Patch Graft
39.55↔	Reimplantation eines aberrierenden Nierengefässes	39.57.63↔	Plst Rk v snst tief Vv d unt Extrm m synth Ptch Grft

39.57.64↔	Plst Rk v obrfl Vv d Obschnkls m synth Ptch Grft	39.72.19↔	Selektive Embolisation von intrakraniellen Gefässen, sonstige
39.57.69↔	Plast Reko v Gef d unt Extrem m synth Patch Graft, So	39.72.20↔	Sel Emb von extkr Gef d Kopfes und d Halses, n.n.bez.
39.57.99↔	Plast Reko m synthetischem Patch Graft, sonstige	39.72.21↔	Sel Emb v extkr Gef d Kopfes u d Halses m Part o Bilns
39.58↔	Plast Rekonstruktion e Blgef m Patch Graft n.n.bez.	39.72.22↔	SI Emb v extkr Gf d Kpfs u d Hlss m emb Flüs, abl Bilns o Sch
39.59.00↔	Sonstige plastische Rekonstruktion eines Gefässes, n.n.bez.	39.72.24↔	SI Emb v extkr Gf d Kpfs u d Hlss m adhäsivm Emblst
39.59.10↔	Transposition von Arterien, n.n.bez.	39.72.29↔	Sel Emb von extkr Gef d Kopfes und d Halses, sonstige
39.59.11↔	Transposition der extrakraniellen A. vertebralis	39.72.30↔	Perkutantransluminale Emb e Gefmi d Mikrok, n.n.bez.
39.59.12↔	Transposition von sonstigen extkr Aa an Kopf und Hals	39.72.31↔	Perktranslum Emb e Gefmi d Mikrok Verw v ein Mikrkath
39.59.13↔	Transposition von Arterien der oberen Extremität	39.72.32↔	Perktranslum Emb e Gefmi d Mikrok Verw v 2 Mikrkath
39.59.14↔	Transposition von thorakalen Arterien	39.72.33↔	Perktranslum Emb e Gefmi d Mikrok Verw v 3 Mikrkath
39.59.15↔	Transposition der A. gastrica, A. hepatica und A. lienalis	39.72.34↔	Perktranslum Emb e Gefmi d Mikrok Verw v 4 Mikrkath
39.59.16↔	Transposition der A. renalis	39.72.35↔	Perktranslum Emb e Gefmi d Mikrok Verw v fünf Mikrkath
39.59.17↔	Transposition der A. mesenterica	39.72.39↔	Perktranslum Emb e Gefmi d Mikrok Verw v merh Mikrkath
39.59.18↔	Transposition sonstiger viszeraler Arterien	39.72.99↔	Endovask Plast Reko o Okkl von Gef a Kopf und Ha, So
39.59.19↔	Transposition der A. iliaca	39.73.00↔	Endovask Implant e Graft an d thor Aort, n.n.bez.
39.59.20↔	Transposition von sonstigen abdominalen Arterien	39.73.10↔	Endvsk Implnt e Grfts i d Art thrcc, oh Fnstr o Seitn
39.59.21↔	Transposition von Arterien der unteren Extremität	39.73.11↔	Endvsk Implnt e Grfts i d Art thrcc, m Fnstr o Seitn
39.59.29↔	Transposition von Arterien, sonstige	39.73.20↔	Endovask Implant e Grafts i d Aort thoracoabdominalis
39.59.30↔	Sonstige Plast Reko von Gef an Kopf und Ha, n.n.bez.	39.73.99↔	Endovask Implant e Graft an d thorakalen Aort, So
39.59.31↔	Sonstige plastische Rekonstruktion e intrakr Gefässes	39.79.11↔	Endovaskuläre Implantation eines Grafts an Viszeralgefässen
39.59.32↔	Sonstige Plast Rekonstruktion d extkr A. vertebralis	39.79.12↔	Endovaskuläre Implantation e Grafts an Gefässen des Beckens
39.59.33↔	So Plast Reko von extkr Aa an Kopf und Ha, So	39.79.13↔	Endovaskuläre Implantation e Grafts an abdominalen Gefässen
39.59.34↔	Sonstige plastische Rekonstruktion der V. jugularis	39.79.19↔	Endovask Implant e Grafts an sonstigen Gef, sonstige
39.59.39↔	Sonstige Plast Reko von Gef an Kopf und Ha, sonstige	39.79.20↔	CoilEmb oder Verschluss von sonstigen Gef, n.n.bez.
39.59.40↔	Sonstige Plast Reko von Gef d ob Extrem, n.n.bez.	39.79.21↔	CoilEmb oder Verschluss von Gefässen d oberen Extrem
39.59.41↔	Sonstige plastische Rekonstruktion von Aa d ob Extrem	39.79.22↔	Coil-Embolisation oder -Verschluss der Aorta
39.59.42↔	S Plst Rk d V. sbcl, V. axll u V. brchiocphlc	39.79.23↔	Coil-Embolisation o -Verschluss des Ductus arteriosus apertus
39.59.48↔	So Plast Reko von sonstigen tiefen Venen d ob Extrem	39.79.24↔	Coil-Embolisation oder -Verschluss von thorakalen Gefässen
39.59.49↔	Sonstige Plast Reko von Gef d ob Extrem, sonstige	39.79.25↔	Coil-Embolisation oder -Verschluss von viszeralen Gefässen
39.59.50↔	Sonstige Plast Reko von thorakalen Gef, n.n.bez.	39.79.26↔	Coil-Embolisation oder -Verschluss von abdominalen Gefässen
39.59.51↔	Sonstige plastische Rekonstruktion der thorakalen Aorta	39.79.27↔	CoilEmb oder Verschluss von Gefässen d unteren Extrem
39.59.52↔	Sonstige plastische Rekonstruktion der A. pulmonalis	39.79.28↔	Coil-Embolisation oder -Verschluss von spinalen Gefässen
39.59.53↔	Sonstige Plast Reko von thorakalen Aa, sonstige	39.79.29↔	CoilEmb oder Verschluss von sonstigen Gef, sonstige
39.59.54↔	Sonstige plastische Rekonstruktion der V. pulmonalis	39.79.30↔	Sel Emb m emb Flüssigk von sonstigen Gef, n.n.bez.
39.59.55↔	Sonstige plastische Rekonstruktion der V. cava superior	39.79.31↔	Selektive Emb mit emb Flüssigk von Gef d oberen Extrem
39.59.59↔	Sonstige Plast Reko von thorakalen Gef, sonstige	39.79.32↔	Selektive Emb mit embolisierenden Flüssigkeiten d Aort
39.59.60↔	Sonstige Plast Rekonstruktion von abd Aa, n.n.bez.	39.79.33↔	Selektive Emb mit emb Flüssigk d Duct arteriosus apertus
39.59.61↔	Sonstige plastische Rekonstruktion der abdominalen Aorta	39.79.34↔	Selektive Emb mit emb Flüssigk von thorakalen Gefässen
39.59.62↔	Sonstige plastische Rekonstruktion des Truncus coeliacus	39.79.35↔	Selektive Emb mit emb Flüssigk von viszeralen Gefässen
39.59.63↔	Sonstige plastische Rekonstruktion der A. gastrica	39.79.36↔	Selektive Emb mit emb Flüssigkeiten von abd Gefässen
39.59.64↔	Sonstige plastische Rekonstruktion A. hepatica	39.79.37↔	Selektive Emb m emb Flüssigk von Gef d unteren Extrem
39.59.65↔	Sonstige plastische Rekonstruktion der A. lienalis	39.79.38↔	Selektive Emb mit emb Flüssigk von spinalen Gefässen
39.59.66↔	Sonstige plastische Rekonstruktion der A. renalis	39.79.39↔	Sel Emb m emb Flüssigk von sonstigen Gef, sonstige
39.59.67↔	Sonstige plastische Rekonstruktion der A. mesenterica	39.79.40↔	Sel Emb m ablösb Ballons von sonstigen Gef, n.n.bez.
39.59.68↔	Sonstige plastische Rekonstruktion der A. iliaca	39.79.41↔	Selektive Emb m ablösb Ballons von Gef d oberen Extrem
39.59.69↔	Sonstige Plast Rekonstruktion von abd Aa, sonstige	39.79.42↔	Selektive Embolisation mit ablösbaren Ballons der Aorta
39.59.70↔	Sonstige Plast Rekonstruktion von abd Venen, n.n.bez.	39.79.43↔	Selektive Emb m ablösb Ballons d Duct arteriosus apertus
39.59.71↔	Sonstige plastische Rekonstruktion der V. cava inferior	39.79.44↔	Selektive Emb mit ablösb Ballons von thorakalen Gef
39.59.72↔	Sonstige plastische Rekonstruktion der V. iliaca	39.79.45↔	Selektive Emb mit ablösb Ballons von viszeralen Gef
39.59.79↔	Sonstige Plast Rekonstruktion von abd Venen, sonstige	39.79.46↔	Selektive Emb mit ablösb Ballons von abd Gefässen
39.59.80↔	Sonstige Plast Reko von Gef d unteren Extrem, n.n.bez.	39.79.47↔	Selektive Emb mit ablösb Ballons von spinalen Gefässen
39.59.81↔	Sonstige Plast Rekonstruktion von Aa d unteren Extrem	39.79.48↔	Sel Emb m ablösb Ballons von Gef d unteren Extrem
39.59.82↔	Sonstige plastische Rekonstruktion der V. femoralis	39.79.49↔	Sel Emb m ablösb Ballons von sonstigen Gef, sonstige
39.59.83↔	Sonstige plastische Rekonstruktion der V. poplitea	39.79.50↔	Selektive Emb mit Schirmen von sonstigen Gef, n.n.bez.
39.59.88↔	So Plast Reko von sonst tiefen Venen d unteren Extrem	39.79.51↔	Selektive Emb mit Schirmen von Gefässen d oberen Extrem
39.59.89↔	Sonstige Plast Reko von Gef d unteren Extrem, sonstige	39.79.52↔	Selektive Embolisation mit Schirmen der Aorta
39.59.90↔	Sonstige Plast Reko e Gefässes, Venenklappenplastik	39.79.53↔	Selektive Emb mit Schirmen d Duct arteriosus apertus
39.59.99↔	Sonstige plastische Rekonstruktion eines Gefässes, sonstige	39.79.54↔	Selektive Embolisation mit Schirmen von thorakalen Gefässen
39.71.00↔	Endovask Implantation e Grafts in Aort abd, n.n.bez.	39.79.55↔	Selektive Embolisation mit Schirmen von viszeralen Gefässen
39.71.10↔	Endvsk Implnt e Grfts i Art abd,aortoil,oh Fnstr o Seitn	39.79.56↔	Selektive Embolisation mit Schirmen von abdominalen Gefässen
39.71.11↔	Endvsk Implnt e Grfts i Art abd,aortoil,m Fnstr o Seitn	39.79.57↔	Selektive Emb mit Schirmen von Gef d unteren Extrem
39.71.12↔	Endvsk Imp Grfts i Art abd,Bfprt,aortb,oh Fnstr o Seitn	39.79.58↔	Selektive Embolisation mit Schirmen von spinalen Gefässen
39.71.13↔	Endvsk Imp Grfts i Art abd,Bfprt,aortb,m Fnstr o Seitn	39.79.59↔	Selektive Emb mit Schirmen von sonstigen Gef, sonstige
39.71.99↔	Endovask Implantation e Grafts in Aort abd, sonstige	39.79.60↔	Selektive Emb m Partikeln von sonstigen Gef, n.n.bez.
39.72.00↔	Endovask Plast Reko o Okkl v Gef a Kopf u Ha, n.n.bez.	39.79.61↔	Selektive Emb mit Partikeln von Gef d oberen Extrem
39.72.10↔	Selektive Embolisation von intrakraniellen Gefässen, n.n.bez.	39.79.62↔	Selektive Embolisation mit Partikeln der Aorta
39.72.11↔	Selektive Emb von intrakr Gef m Partikeln oder Metasp	39.79.63↔	Selektive Emb mit Partikeln d Duct arteriosus apertus
39.72.12↔	SI Emb v intrkr Gf m emb Flüssigk, ablösb Bilns o Schrmn	39.79.64↔	Selektive Embolisation mit Partikeln von thorakalen Gefässen
39.72.13↔	Sel Emb von intrakr Gef d Stents als FlowDiverter	39.79.65↔	Selektive Embolisation mit Partikeln von viszeralen Gefässen
39.72.14↔	Selektive Emb von intrakr Gef mit adhäsivem Embolisat	39.79.66↔	Selektive Embolisation mit Partikeln von abdominalen Gefässen

39.79.67↔	Selektive Emb mit Partikeln von Gef d unteren Extrem	39.8x.11↔	Exzision des Glomus caroticum und anderer Paraganglien
39.79.68↔	Selektive Embolisation mit Partikeln von spinalen Gefässen	39.8x.20↔	Implnt o Erstz e Implsgnrtrs z Aktivierng d Brffixs
39.79.69↔	Selektive Emb m Partikeln von sonstigen Gef, sonstige	39.8x.21↔	Rv (h Wchs) e Implsgnrtrs z Aktivierng d Brffixs
39.79.70↔	Kthtrch Vrschl v A mitt Lsr, snst Gef, n.n.bz.	39.8x.22↔	Entf e Impulsgenerators zur Aktivierung d Baroreflexes
39.79.71↔	Kathetertech Verschluss mitt Laser, an Aa d ob Extrem	39.8x.30↔	Implnt o Erstz e (v) Elktrd(n) z Aktivierng d Brffixs
39.79.72↔	Kathetertechnischer Verschluss mittels Laser, an der Aorta	39.8x.31↔	Rv (h Wchs) e (v) Elktrd(n) z Aktivierng d Brffixs
39.79.74↔	Kathetertech Verschluss mitt Laser, an thorakalen Gef	39.8x.32↔	Entf e (v) Elektrod(n) zur Aktivierung d Baroreflexes
39.79.75↔	Kathetertech Verschl mitt Laser, an Gef d unt Extrem	39.8x.99↔	Op a Glom carot, Sin caroticus und and Paraggl, So
39.79.76↔	Kathetertech Verschluss mitt Laser, an viszeralem Gef	39.99.00↔	Sonstige Operationen an Blutgefässen, n.n.bez.
39.79.77↔	Kathetertech Verschluss mittels Laser, an abd Gef	39.99.10↔	Aortopexie
39.79.79↔	Kathetertech Verschluss v Aa mitt Laser, sonst Gef, So	39.99.20↔	Operationen bei kongenitalen Gefässanomalien, n.n.bez.
39.79.80↔	Kthtrch Vrschl v A mitt Rdiofq snst Gef, n.n.bz.	39.99.21↔	Op b kngntlr Anmie d Artnsthms(Stns) o b untrbr Artbnbn
39.79.81↔	Kathetertech Verschluss mitt Radiofq an Aa d ob Extrem	39.99.22↔	Op b kong Anom d A. o V. pulmonalis o b A. lusoria
39.79.82↔	Kathetertech Verschluss mitt Radiofrequenz an d Aort	39.99.23↔	Operationen bei kongenitalen Anomalien der V. cava
39.79.84↔	Kathetertech Verschluss mitt Radiofq an thorakalen Gef	39.99.24↔	Op b kong Kollateralgefässen und Unifokalisierung
39.79.85↔	Kathetertech Verschl mitt Radiofq an Gef d unt Extrem	39.99.30↔	Kathinterv Verschluss d Duct arterios Botalli, n.n.bez
39.79.86↔	Kathetertech Verschluss mitt Radiofq an viszeralem Gef	39.99.31↔	Kathinterv Verschluss d Duct arterios Botalli, m Coil
39.79.87↔	Kathetertech Verschluss mitt Radiofrequenz an abd Gef	39.99.32↔	Kthntrv Vrschl d Dct artrios Btll, m AmpltzDctOccldr
39.79.89↔	Kathetertech Verschluss mitt Radiofq an sonst Gef, So	39.99.38↔	Kathinterv Verschluss d Duct arterios Botalli, So
39.8x.00↔	Op a Glom carot, Sin caroticus u and Paraggl, n.n.bez.	39.99.39↔	Operationen bei sonstigen kongenitalen Gefässanomalien
39.8x.10↔	Exploration des Glomus caroticum und anderer Paraganglien	39.99.99↔	Sonstige Operationen an Blutgefässen, sonstige

Prozedur F07-2

35.10↔	Valvuloplastik a offenen Herz, ohne Ers, Klap Ni bez	35.35.00↔	Operationen an den Trabeculae carneae cordis, n.n.bez.
35.12.00↔	Valvplast d Mitralkl a off Herz, oh Ers, n.n.bez.	35.35.10↔	Subvalvuläre fibröse o muskuläre Res an d Aortklapp
35.12.10↔	Valvulotomie der Mitralklappe am offenen Herzen	35.35.99↔	Operationen an den Trabeculae carneae cordis, sonstige
35.12.11↔	Segelrekonstruktion der Mitralklappe am offenen Herzen	35.39.00↔	Op an and an d Herzkl angrenz Strukturen, n.n.bez.
35.12.20↔	Rk d Mtrkl a off Herz, oh Ers, b kng Klppnm d Hzr	35.39.10↔	Supravalvuläre Resektion, Herzklappe, n.n.bez.
35.12.99↔	Valvuloplastik d Mitralkl a off Herz, oh Ers, sonstige	35.39.11↔	Supravalvuläre Resektion, Aortenklappe
35.13.00↔	Valvplast d Pulmklapp a off Herz, oh Ers, n.n.bez.	35.39.12↔	Supravalvuläre Resektion, Pulmonalklappe
35.13.10↔	Valvulotomie der Pulmonalklappe am offenen Herzen	35.39.19↔	Supravalvuläre Resektion, sonstige Herzklappe
35.13.20↔	Rk d Plmkpp a off Herz, oh Ers, b kng Klppnm d Hzr	35.39.99↔	Op an and an d Herzkl angrenz Strukturen, sonstige
35.13.99↔	Valvuloplastik d Pulmklapp a off Herz, oh Ers, So	35.41.00↔	Vergrößerung e bestehenden Vorhofseptumdefektes, n.n.bez.
35.14.00↔	Valvplast d Trikusklap a off Herz, oh Ers, n.n.bez.	35.41.10↔	Vergrößerung e besteh Vorhofseptumdefektes, off Tech
35.14.10↔	Valvulotomie der Trikuspidalklappe am offenen Herzen	35.41.20↔	Vergröss e besteh Vorhofseptumdefektes, geschl Tech
35.14.11↔	Segelrekonstruktion der Trikuspidalklappe am offenen Herzen	35.41.99↔	Vergrößerung e bestehenden Vorhofseptumdefektes, sonst
35.14.20↔	Rk d Trkskplp a off Herz, oh Ers, b kng Klppnm d Hzr	35.42.00↔	Bildung von Herzseptumdefekten, n.n.bez.
35.14.99↔	Valvuloplastik d Trikusklap a off Herz, oh Ers, So	35.42.10↔	Bildung von Herzseptumdefekten, offene Technik
35.19.00↔	Valvuloplastik a off Herz, oh Ers, So Klap, n.n.bez.	35.42.20↔	Bildung von Herzseptumdefekten, geschlossene Technik
35.19.10↔	Rk e AVKlp a off Herz, oh Ers, b kng Klppnm d Hzr	35.42.99↔	Bildung von Herzseptumdefekten, sonstige
35.19.11↔	Rk e Trmskplp a off Herz, oh Ers, b kng Klppnm d Hzr	35.43.00↔	Vergröss e besteh Ventrikelseptumdefektes, n.n.bez.
35.19.99↔	Valvuloplastik a off Herz, oh Ers, So Klap, So	35.43.10↔	Vergröss e besteh Ventrikelseptumdefektes, off Tech
35.22.11↔	Minimal-invasive Implantation einer Aortenklappe, transapikal	35.43.20↔	Vergröss e besteh Ventrikelseptumdefektes, geschl Tech
35.25.00↔	Pulmonalklappenersatz mit Graft, n.n.bez.	35.43.99↔	Vergrößerung e besteh Ventrikelseptumdefektes, So
35.25.10↔	Pulmonalklappenersatz mit Graft, Bioprothese	35.50↔	Korrektur von nicht näher bez Herzseptdef mit Prothese
35.25.20↔	Implant e klappentr Gefprothese, biol Pulmonalklappe	35.51↔	Korr e Vorhofseptumdefektes m Prothese, offene Technik
35.25.99↔	Pulmonalklappenersatz mit Graft, sonstige	35.53↔	Korr e Ventrikelseptumdefektes m Prothese, off Zugang
35.26.00↔	Sonstiger Pulmonalklappenersatz, n.n.bez.	35.54↔	Korrektur von Endokardkissendefekten (AV-Kanal) mit Prothese
35.26.10↔	Minimal-invasive Implantation einer Pulmonalklappe, n.n.bez.	35.60↔	Korrektur e nicht bez Herzseptumdefektes mit BioGraft
35.26.19↔	Minimal-invasive Implantation einer Pulmonalklappe, sonstige	35.61↔	Korrektur eines Vorhofseptumdefektes mit Bio-Graft
35.26.20↔	Implant e klappentr Gefprothese, Mech Pulmonalklappe	35.62↔	Korrektur eines Ventrikelseptumdefektes mit Bio-Graft
35.26.99↔	Sonstiger Pulmonalklappenersatz, sonstige	35.63↔	Korrektur von Endokardkissendefekten (AV-Kanal) mit Bio-Graft
35.29.00↔	Herzklappenersatz, sonstige Klappe, n.n.bez.	35.70↔	Sonstige Ni näh bez Korr von Ni näh bez Herzseptdef
35.29.10↔	Ers d AVKlappe b kongenitalen Klappenanomalien d Herz	35.71↔	Sonstige nicht näher bez Korr e Vorhofseptumdefektes
35.29.20↔	Ers d TruncusKlap b kongenitalen Klappenanomalien d Herz	35.72.00↔	Korrektur eines Ventrikelseptumdefektes, n.n.bez.
35.29.99↔	Herzklappenersatz, sonstige Klappe, sonstige	35.72.10↔	Verschluss eines erworbenen Ventrikelseptumdefektes
35.31↔	Papillarmuskeloperation	35.72.99↔	Korrektur eines Ventrikelseptumdefektes, sonstige
35.32↔	Sehnenfaden-Operation	35.73↔	So und Ni näh bez Korr von Endokardkissendef (Avkan)
35.33.00↔	Anuloplastik, n.n.bez.	35.81↔	Totalkorrektur einer Fallot-Tetralogie
35.33.10↔	Anuloplastik der Mitralklappe, n.n.bez.	35.82↔	Totalkorrektur von total falsch mündenden Pulmonalvenen
35.33.11↔	Anuloplastik der Mitralklappe, offen	35.83↔	Totale Rekonstruktion des Truncus arteriosus
35.33.19↔	Anuloplastik der Mitralklappe, sonstige	35.84↔	Totalkorr d Transposition d gross Gef, Ni ao klass
35.33.20↔	Anuloplastik der Pulmonalklappe, n.n.bez.	35.91↔	Interatriale Transposition des venösen Rückflusses
35.33.21↔	Anuloplastik der Pulmonalklappe, offen	35.92↔	Erzeug e Cond zwischen rechtem Ventrikel und Pulmonart
35.33.29↔	Anuloplastik der Pulmonalklappe, sonstige	35.93↔	Erzeugen eines Conduits zwischen linkem Ventrikel und Aorta
35.33.30↔	Anuloplastik der Trikuspidalklappe, n.n.bez.	35.94↔	Erzeugen eines Conduits zwischen Vorhof und Pulmonalarterie
35.33.31↔	Anuloplastik der Trikuspidalklappe, offen	35.96.11↔	Aortenklappenersatz, endovaskulär, transluminal
35.33.39↔	Anuloplastik der Trikuspidalklappe, sonstige	35.96.12↔	Pulmonalklappenersatz, endovaskulär
35.33.99↔	Anuloplastik, sonstige	35.96.24↔	Mitralklappenersatz, endovaskulär

35.98.00↔	Sonstige Operationen an Herzsepten, n.n.bez.	37.64.40↔	Entfernung eines kompletten Herzersatzsystems (Kunstherz)
35.98.10↔	Prkntntnsmmln Vrschl e Vhsptmdfks, n.n.bz.	37.64.50↔	Entfernung einer intrakorporalen Pumpe
35.98.19↔	Prkntntnsmmln Vrschl e Vhsptmdfks, S	37.64.60↔	Entfernung eines äusseren Myokardunterstützungssystems
35.98.30↔	Perkutanentransluminalen Verschl e Vsd	37.64.70↔	Entf e transvasal platzierten axial Pumpe z Kreislunt
35.98.99↔	Sonstige Operationen an Herzsepten, sonstige	37.64.99↔	Entfernung von herzunterstützenden Systemen, sonstige
35.99.00↔	Sonstige Operationen an Herzklappen, n.n.bez.	37.65.00↔	Implant von äusserlichem herzunterst System, n.n.bez.
35.99.10↔	Sonstige Operationen b kong Klappanom d Herz, n.n.bez.	37.65.10↔	Implnt(ffn chr)e extrk Pmp(z.B. Kreislp o Zntrpm),nnbz
35.99.11↔	Sonstige Op b kong Klappanom d Herz, Aortklapp	37.65.11↔	Imp(ffn chr)e extrk Pmp(z.B. Kreislp o Zntrpm),unvntr
35.99.12↔	Sonstige Operationen b kong Klappanom d Herz, Mitrakl	37.65.12↔	Implnt(ffn chr)e extrk Pmp(z.B. Kreislp o Zntrpm),bv
35.99.13↔	Sonstige Op b kong Klappanom d Herz, Pulmonalklappe	37.65.19↔	Implnt(ffn chr)e extrk Pmp(z.B. Kreislp o Zntrpm),S
35.99.14↔	Sonstige Op b kong Klappanom d Herz, Trikuspidalklappe	37.65.20↔	Implant (offen chir) e parakorporalen Pumpe, n.n.bez.
35.99.15↔	So Op b kong Klappanom d Herz, AV o Trunkusklappe	37.65.21↔	Implant (offen chir) e parak Pumpe, univentrikulär
35.99.19↔	Sonstige Op b kong Klappanom d Herz, sonstige Klap	37.65.22↔	Implantation (offen chir) e parakorporalen Pumpe, biv
35.99.20↔	Sonstige Operationen an Herzklappen, minimal-invasiv	37.65.29↔	Implant (offen chir) e parakorporalen Pumpe, sonstige
35.99.99↔	Sonstige Operationen an Herzklappen, sonstige	37.65.50↔	Dauer d Beh m e univentr extrak Pumpe, n.n.bez.
36.03↔	Koronarangioplastik am offenen Thorax	37.65.51↔	Dauer d Bh m e unvntr extrk Pmp: wng als 48 Std
36.10.00↔	Aortokoronarer Bypass zur Myokard-Revaskularisation, n.n.bez.	37.65.52↔	Dauer d Bh m e unvntr extrk Pmp: 48 bs unt 96 Std
36.10.11↔	Aortokor Byp zur MyokRevaskularisation, konv Technik	37.65.53↔	Dauer d Beh m e univentr extrak Pumpe: 96 Std u läng
36.10.12↔	Aortokor Byp zur MyokRevask, d mininv Technik	37.65.60↔	Dauer d Beh mit e biv extrakorporalen Pumpe, n.n.bez.
36.10.19↔	Aortokor Byp zur MyokRevask, sonstige Technik	37.65.61↔	Dauer d Beh m e biv extrak Pumpe: weniger als 48 Std
36.10.99↔	Aortokoronarer Bypass zur Myokard-Revaskularisation, sonstige	37.65.62↔	Dauer d Beh m e biv extrak Pumpe: 48 bis unter 96 Std
36.11.00↔	(Aorto)koronarer Byp an e einz Korart, n.n.bez.	37.65.69↔	Dauer d Beh mit e biv extrak Pumpe: mehr Stunden
36.11.11↔	(Aorto)koronarer Byp an e einz Korart, konv Technik	37.65.99↔	Implant von äusserlichem herzunterst System, sonstige
36.11.12↔	(Aorto)koro Byp an e einz Korart, d mininv Technik	37.66.00↔	Einsetz von implantbar herzunterst System, n.n.bez.
36.11.19↔	(Aorto)koro Byp an e einz Korart, sonstige Technik	37.66.10↔	Implant (offen chir) e intrakorporalen Pumpe, n.n.bez.
36.11.99↔	(Aorto)koronarer Byp an e einz Korart, sonstige	37.66.11↔	Implant (offen chir) e intrakorp Pumpe, univentrikulär
36.12.00↔	(Aorto)koronarer Bypass an zwei Koronararterien, n.n.bez.	37.66.12↔	Implantation (offen chir) e intrakorporalen Pumpe, biv
36.12.11↔	(Aorto)koronarer Byp an 2 Korart, konv Technik	37.66.19↔	Implant (offen chir) e intrakorporalen Pumpe, sonstige
36.12.12↔	(Aorto)koro Byp an 2 Korart, d minimalinvasive Technik	37.66.99↔	Einsetz von implantbar herzunterst System, sonstige
36.12.19↔	(Aorto)koro (Aorto)koro Byp an 2 Korart, So Technik	37.99.21↔	Korrektur eines Double-outlet-right-ventricle vom Fallot-Typ
36.12.99↔	(Aorto)koronarer Bypass an zwei Koronararterien, sonstige	37.99.22↔	Korrektur eines sonstigen Double-outlet-right-ventricle
36.13.00↔	(Aorto)koronarer Bypass an drei Koronararterien, n.n.bez.	37.99.23↔	Op an e funktionell/morphologisch univentr Herz
36.13.11↔	(Aorto)koronarer Byp an 3 Korart, konv Technik	37.99.24↔	Korrektur eines Cor triatriatum
36.13.12↔	(Aorto)koro Byp an 3 Korart, d minimalinvasive Technik	37.99.25↔	Korrektur eines Absent Pulmonary Valve Syndrom
36.13.19↔	(Aorto)koronarer Byp an 3 Korart, sonstige Technik	38.04.00↔	Inzision der Aorta, n.n.bez.
36.13.99↔	(Aorto)koronarer Bypass an drei Koronararterien, sonstige	38.04.10↔	Inzision von Aorta ascendens und Aortenbogen
36.14.00↔	(Art)kr (Art)kr Byp an 4 u mhr Krt, n.n.bz.	38.04.20↔	Inzision der Aorta descendens
36.14.11↔	(Aorto)koro Byp an 4 und mehr Korart, konv Technik	38.04.30↔	Inzision der Aorta abdominalis
36.14.12↔	(Aorto)koro Byp an 4 und mehr Korart, d mininv Technik	38.04.99↔	Inzision der Aorta, sonstige
36.14.19↔	(Art)kr (Art)kr Byp an 4 u mhr Krt, S Tch	38.15.00↔	Endarterektomie der anderen thorakalen Gefässe, n.n.bez.
36.14.99↔	(Aorto)koro (Aorto)koro Byp an 4 und mehr Korart, So	38.15.10↔	Endarterektomie der A. subclavia
36.15↔	Einf Byp zwischen A. mammaria int und Koronararterien	38.15.20↔	Endarterektomie des Truncus brachiocephalicus
36.16↔	Zweifacher A. mammaria interna-Koronararterien Bypass	38.15.30↔	Endarterektomie der A. pulmonalis
36.39.00↔	Sonstige Herz-Revaskularisation, n.n.bez.	38.15.40↔	Endarterektomie der V. pulmonalis
36.39.10↔	Herz-Revaskularisation durch Koronararterienpatch	38.15.99↔	Endarterektomie der anderen thorakalen Gefässe, sonstige
36.39.11↔	Revision eines Koronararterienbypass	38.35.00↔	Resektion von thorakalen Gefässen mit Anastomose, n.n.bez.
36.39.12↔	Neuanlage eines Koronararterienbypass	38.35.10↔	Resektion von thorakalen Arterien mit Anastomose, n.n.bez.
36.39.13↔	Transposition von Koronararterien	38.35.11↔	Resektion der A. subclavia mit Anastomose
36.39.14↔	HerzRevask m fr A. mamm intTx (IMATx)	38.35.12↔	Resektion des Truncus brachiocephalicus mit Anastomose
36.39.99↔	Sonstige Herz-Revaskularisation, sonstige	38.35.13↔	Resektion der A. pulmonalis mit Anastomose
37.11.00↔	Kardiometrie, n.n.bez.	38.35.19↔	Resektion von thorakalen Arterien mit Anastomose, sonstige
37.11.10↔	Epikardiale, endokardiale und epimyokardiale Inzision	38.35.20↔	Resektion von thorakalen Venen mit Anastomose, n.n.bez.
37.11.99↔	Kardiometrie, sonstige	38.35.21↔	Resektion der V. pulmonalis mit Anastomose
37.32↔	Aneurysmektomie am Herzen	38.35.22↔	Resektion der V. subclavia mit Anastomose
37.33.00↔	Exz o Destr v and Läs o Gew d Herz, off Zug, n.n.bez.	38.35.23↔	Resektion der V. cava superior mit Anastomose
37.33.10↔	Exz o Destr a Reizeitungssystem, off Zugang, n.n.bez.	38.35.28↔	Res von thorakalen von sonstigen tiefen Venen m Anast
37.33.11↔	Exz o Dstr a Reizlsystm,off Zg,ablvt Mssn b Tchryrhythmie	38.35.29↔	Resektion von thorakalen Venen mit Anastomose, sonstige
37.33.19↔	Exz o Destr a Reizeitungssystem, off Zugang, sonstige	38.35.99↔	Resektion von thorakalen Gefässen mit Anastomose, sonstige
37.33.20↔	Exz von and Läsion oder Gew d Herzens, offener Zugang	38.45.00↔	Resektion von thorakalen Blutgefässen mit Ersatz, n.n.bez.
37.33.30↔	Destr von and Läsion oder Gew d Herz, offener Zugang	38.45.10↔	Resektion der thorakalen Aorta mit Ersatz, n.n.bez.
37.33.99↔	Exz o Destr von and Läs o Gew d Herz, off Zugang, So	38.45.11↔	Resektion Aorta ascendens od des Aortenbogens mit Ersatz
37.35↔	Partielle Ventrikulektomie	38.45.12↔	Resektion der Aorta thoracica mit Ersatz
37.41↔	Implant von prothetischem herzunterst System a Herz	38.45.13↔	Resektion der Aorta thoracoabdominalis mit Ersatz
37.52↔	Implantation eines kompletten Herzersatzsystems	38.45.14↔	Resektion der thorakalen Aorta und Ersatz mit Hybridprothese
37.53↔	Ers o Repar d thor Einheit e kompl Herzersatzsyst	38.45.19↔	Resektion der thorakalen Aorta mit Ersatz, sonstige
37.54↔	Ers o Rpr v snst implntbr Bstndt e kmpl Hrzrszst	38.45.20↔	Resektion sonstiger thorakaler Arterien mit Ersatz, n.n.bez.
37.64.00↔	Entfernung von herzunterstützenden Systemen, n.n.bez.	38.45.21↔	Resektion der A. pulmonalis mit Ersatz
37.64.10↔	Entfernung einer intraaortalen Ballonpumpe	38.45.22↔	Resektion des Truncus brachiocephalicus mit Ersatz
37.64.20↔	Entfernung einer extrakorporalen Pumpe	38.45.29↔	Resektion sonstiger thorakaler Arterien mit Ersatz
37.64.30↔	Entfernung einer parakorporalen Pumpe	38.45.30↔	Resektion thorakaler Venen mit Ersatz, n.n.bez.

38.45.31↔	Resektion der V. cava superior mit Ersatz	39.0x.11↔	Anast zw Aort u A. pulmon dextra (WaterstonCooley)
38.45.38↔	Resektion sonstiger tiefer thorakaler Venen mit Ersatz	39.0x.12↔	Anst zw Art dscndns u A. plmn snstr (PttsSmth)
38.45.39↔	Resektion thorakaler Venen mit Ersatz, sonstige	39.0x.13↔	Anast zwischen A. pulmon sinistra und A. pulmon dextra
38.45.99↔	Resektion von thorakalen Blutgefässen mit Ersatz, sonstige	39.0x.20↔	Prothesenshunt zwischen A. pulmonalis und Aorta, zentral
38.85.00↔	So chir Verschluss von and thorakalen Gef, n.n.bez.	39.0x.21↔	Prothesenshunt zwischen A. pulmonalis und Aorta, peripher
38.85.10↔	So chir Verschluss von and thorakalen Aa, n.n.bez.	39.0x.23↔	Pulmonalarterielles Banding
38.85.11↔	Sonstiger chirurgischer Verschluss der A. subclavia	39.0x.24↔	Shunt e systemischen z Pulmonart, DamusKayStanselOp
38.85.12↔	Sonstiger chirurgischer Verschluss der A. pulmonalis	39.0x.99↔	Shunt einer systemischen zur Pulmonalarterie, sonstige
38.85.13↔	Sonstiger chirurgischer Verschluss des Truncus brachiocephalicus	39.21.00↔	Anastomose von der V. cava zur A. pulmonalis, n.n.bez.
38.85.19↔	So chir Verschluss von and thorakalen Aa, sonstige	39.21.10↔	GlennOp an e funktionell/morphologisch univentr Herz
38.85.20↔	So chir Verschluss von thorakalen Venen, n.n.bez.	39.21.99↔	Anastomose von der V. cava zur A. pulmonalis, sonstige
38.85.21↔	Sonstiger chirurgischer Verschluss der V. cava superior	39.61.00↔	Extrakorporelle Zirkulation (ECC), n.n.bez.
38.85.22↔	Sonstiger chirurgischer Verschluss der V. pulmonalis	39.61.10↔	Extrkrp Zklt (ECC) unt Nrmthmie (mhr als 35° C)
38.85.23↔	Sonstiger chirurgischer Verschluss der V. subclavia	39.61.11↔	Extrkrp Zklt (ECC) unt mldr Hypthrm (32 35° C)
38.85.28↔	So chir Verschluss von sonst tiefen thorakalen Venen	39.61.12↔	Extrkrp Zklt (ECC) unt mdrtr Hypthrm (26 bs unt 32° C)
38.85.29↔	So chir Verschluss von thorakalen Venen, sonstige	39.61.13↔	Extrkrp Zklt (ECC) unt tiefr Hypthrm (20 bs unt 26° C)
38.85.99↔	So chir Verschluss von and thorakalen Gef, sonstige	39.61.14↔	Extrkrp Zklt (ECC) unt prfndr Hypthrm (nt 20° C)
39.0x.00↔	Shunt einer systemischen zur Pulmonalarterie, n.n.bez.	39.61.99↔	Extrakorporelle Zirkulation (ECC), sonstige
39.0x.10↔	Anast zwischen A. subcl u A. pulmon (BlalockTaussig)	39.66↔	Perkutaner kardiopulmonaler Bypass

Prozedur F07-3

34.03↔	Rethorakotomie	38.45.13↔	Resektion der Aorta thoracoabdominalis mit Ersatz
35.95.00↔	Revision einer Korrekturoperation am Herzen, n.n.bez.	38.45.14↔	Resektion der thorakalen Aorta und Ersatz mit Hybridprothese
35.95.10↔	Prothesenrefixation eines Herzklappenersatzes, n.n.bez.	38.45.19↔	Resektion der thorakalen Aorta mit Ersatz, sonstige
35.95.11↔	Prothesenrefixation eines Aortenklappenersatzes	38.45.20↔	Resektion sonstiger thorakaler Arterien mit Ersatz, n.n.bez.
35.95.12↔	Prothesenrefixation eines Mitralklappenersatzes	38.45.21↔	Resektion der A. pulmonalis mit Ersatz
35.95.13↔	Prothesenrefixation eines Pulmonalklappenersatzes	38.45.22↔	Resektion des Truncus brachiocephalicus mit Ersatz
35.95.14↔	Prothesenrefixation eines Trikuspidalklappenersatzes	38.45.29↔	Resektion sonstiger thorakaler Arterien mit Ersatz
35.95.19↔	Prothesenrefixation eines Herzklappenersatzes, sonstige	38.45.30↔	Resektion thorakaler Venen mit Ersatz, n.n.bez.
35.95.99↔	Revision einer Korrekturoperation am Herzen, sonstige	38.45.31↔	Resektion der V. cava superior mit Ersatz
38.45.00↔	Resektion von thorakalen Blutgefässen mit Ersatz, n.n.bez.	38.45.38↔	Resektion sonstiger tiefer thorakaler Venen mit Ersatz
38.45.10↔	Resektion der thorakalen Aorta mit Ersatz, n.n.bez.	38.45.39↔	Resektion thorakaler Venen mit Ersatz, sonstige
38.45.11↔	Resektion Aorta ascendens od des Aortenbogens mit Ersatz	38.45.99↔	Resektion von thorakalen Blutgefässen mit Ersatz, sonstige
38.45.12↔	Resektion der Aorta thoracica mit Ersatz	39.41↔	Stillung einer Blutung nach vaskulärem Eingriff

ADRG F08

Grosse rekonstruktive Gefässeingriffe ohne Herz-Lungen-Maschine, mit komplizierenden Prozeduren oder thorakoabdominalem Aneurysma

Mindestens eine Prozedur in Tabelle F08-2 und (Komplizierende Prozeduren oder Hauptdiagnose in Tabelle F08-1)

DRG F08Z

Grosse rekonstruktive Gefässeingriffe ohne Herz-Lungen-Maschine, mit komplizierenden Prozeduren oder thorakoabdominalem Aneurysma

Hauptdiagnose F08-1

171.03	Dissektion Aorta, thorakoabdominal, oh Angabe einer Ruptur	171.5	Aortenaneurysma, thorakoabdominal, rupturiert
171.07	Dissektion Aorta, thorakoabdominal, rupturiert	171.6	Aortenaneurysma, thorakoabdominal, oh Ang einer Ruptur

Prozedur F08-2

38.14.00↔	Endarterektomie der Aorta, n.n.bez.	38.16.99↔	Endarterektomie von abdominalen Arterien, sonstige
38.14.10↔	Endarterektomie von Aorta ascendens und Aortenbogen	38.34.00↔	Resektion der Aorta mit Anastomose, n.n.bez.
38.14.20↔	Endarterektomie der Aorta descendens	38.34.10↔	Resektion d Aort ascendens und d Aortenbogens m Anast
38.14.30↔	Endarterektomie der Aorta abdominalis	38.34.20↔	Resektion der Aorta descendens mit Anastomose
38.14.99↔	Endarterektomie der Aorta, sonstige	38.34.30↔	Resektion der Aorta abdominalis mit Anastomose
38.16.00↔	Endarterektomie von abdominalen Arterien, n.n.bez.	38.34.99↔	Resektion der Aorta mit Anastomose, sonstige
38.16.10↔	Endarterektomie von viszerale Arterien, n.n.bez.	38.36.00↔	Resektion von abdominalen Arterien mit Anastomose, n.n.bez.
38.16.11↔	Endarterektomie des Truncus coeliacus	38.36.10↔	Resektion von viszerale Arterien mit Anastomose, n.n.bez.
38.16.12↔	Endarterektomie der A. gastrica	38.36.11↔	Resektion des Truncus coeliacus mit Anastomose
38.16.13↔	Endarterektomie der A. hepatica	38.36.12↔	Resektion der A. gastrica mit Anastomose
38.16.14↔	Endarterektomie der A. lienalis	38.36.13↔	Resektion der A. hepatica mit Anastomose
38.16.15↔	Endarterektomie der A. renalis	38.36.14↔	Resektion der A. lienalis mit Anastomose
38.16.16↔	Endarterektomie der A. mesenterialis	38.36.15↔	Resektion der A. renalis mit Anastomose
38.16.17↔	Endarterektomie der A. lumbalis	38.36.16↔	Resektion der A. mesenterialis mit Anastomose
38.16.18↔	Endarterektomie der A. iliaca	38.36.17↔	Resektion der A. iliaca mit Anastomose
38.16.19↔	Endarterektomie von viszerale Arterien, sonstige	38.36.19↔	Resektion von viszerale Arterien mit Anastomose, sonstige

38.36.99↔	Resektion von abdominalen Arterien mit Anastomose, sonstige	39.71.13↔	Endvsk Imp Grfts i Art abd,Bfprt,aortb,m Fnstr o Seitn
38.37.00↔	Resektion von abdominalen Venen mit Anastomose, n.n.bez.	39.71.99↔	Endovask Implantation e Grafts in Aort abd, sonstige
38.37.10↔	Resektion von tiefen abdomin Venen mit Anastomose, n.n.bez.	39.72.00↔	Endovask Plast Reko o Okkl v Gef a Kopf u Ha, n.n.bez.
38.37.11↔	Resektion der V. cava inferior mit Anastomose	39.72.10↔	Selektive Embolisation von intrakraniellen Gefässen, n.n.bez.
38.37.12↔	Resektion der V. iliaca mit Anastomose	39.72.11↔	Selektive Emb von intrakr Gef m Partikeln oder Metasp
38.37.19↔	Resektion von tiefen abdomin Venen mit Anastomose, sonst	39.72.12↔	SI Emb v intrkr Gf m emb Flüssgk, ablösb Bllns o Schrmn
38.37.99↔	Resektion von abdominalen Venen mit Anastomose, sonstige	39.72.13↔	Sel Emb von intrakr Gef d Stents als FlowDiverter
38.38.00↔	Resektion von Aa d unteren Extrem mit Anast, n.n.bez.	39.72.14↔	Selektive Emb von intrakr Gef mit adhäsivem Embolisat
38.38.10↔	Resektion d A. fem m Anast (communis) (superficialis)	39.72.19↔	Selektive Embolisation von intrakraniellen Gefässen, sonstige
38.38.11↔	Resektion der A. profunda femoris mit Anastomose	39.72.20↔	Sel Emb von extrkr Gef d Kopfes und d Halses, n.n.bez.
38.38.12↔	Resektion der A. poplitea mit Anastomose	39.72.21↔	Sel Emb v extrkr Gef d Kopfes u d Halses m Part o Metasp
38.38.99↔	Resektion von Aa d unteren Extrem mit Anast, sonstige	39.72.22↔	SI Emb v extrkr Gf d Kpfs u d Hlss m emb Flüs, abl Bllns o Sch
38.41↔	Resektion von intrakraniellen Blutgefässen mit Ersatz	39.72.24↔	SI Emb v extrkr Gf d Kpfs u d Hlss m adhäsivm Emblst
38.44.00↔	Resektion der Aorta abdominalis mit Ersatz, n.n.bez.	39.72.29↔	Sel Emb von extrkr Gef d Kopfes und d Halses, sonstige
38.44.10↔	Resektion der Aorta abdominalis, suprarenal mit Ersatz	39.72.30↔	Perkutantransluminale Emb e Gefmi d Mikrok, n.n.bez.
38.44.11↔	Resektion der Aorta abdominalis, infrarenal mit Ersatz	39.72.31↔	Perktranslum Emb e Gefmi d Mikrok Verw v ein Mikrkath
38.44.12↔	Resektion der Aorta abdominalis, juxtarenal mit Ersatz	39.72.32↔	Perktranslum Emb e Gefmi d Mikrok Verw v 2 Mikrkath
38.44.99↔	Resektion der Aorta abdominalis mit Ersatz, sonstige	39.72.33↔	Perktranslum Emb e Gefmi d Mikrok Verw v 3 Mikrkath
38.45.13↔	Resektion der Aorta thoracoabdominalis mit Ersatz	39.72.34↔	Perktranslum Emb e Gefmi d Mikrok Verw v 4 Mikrkath
38.46↔	Resektion von abdominalen Arterien mit Ersatz	39.72.35↔	Perktranslum Emb e Gefmi d Mikrok Verw v funf Mikrkath
38.47.00↔	Resektion von abdominalen Venen mit Ersatz, n.n.bez.	39.72.39↔	Perktranslum Emb e Gefmi d Mikrok Verw v merh Mikrkath
38.47.10↔	Resektion von tiefen abdominalen Venen mit Ersatz, n.n.bez.	39.72.99↔	Endovask Plast Reko o Okkl von Gef a Kopf und Ha, So
38.47.11↔	Resektion der V. cava inferior mit Ersatz	39.73.00↔	Endovask Implant e Graft an d thor Aort, n.n.bez.
38.47.12↔	Resektion der V. iliaca mit Ersatz	39.73.10↔	Endvsk Implnt e Grfts i d Art thrcc, oh Fnstr o Seitn
38.47.19↔	Resektion von tiefen abdominalen Venen mit Ersatz, sonstige	39.73.11↔	Endvsk Implnt e Grfts i d Art thrcc, m Fnstr o Seitn
38.47.99↔	Resektion von abdominalen Venen mit Ersatz, sonstige	39.73.20↔	Endovask Implant e Grafts i d Aort thoracoabdominalis
38.48.00↔	Resektion von Aa d unteren Extrem mit Ers, n.n.bez.	39.73.99↔	Endovask Implant e Graft an d thorakalen Aort, So
38.48.10↔	Resektion der A. femoralis mit Ersatz (communis) (superficialis)	39.79.11↔	Endovaskuläre Implantation eines Grafts an Viszeralgefässen
38.48.11↔	Resektion der A. profunda femoris mit Ersatz	39.79.12↔	Endovaskuläre Implantation e Grafts an Gefässen des Beckens
38.48.12↔	Resektion der A. poplitea mit Ersatz	39.79.13↔	Endovaskuläre Implantation e Grafts an abdominalen Gefässen
38.48.13↔	Resektion von Arterien des Unterschenkels mit Ersatz	39.79.19↔	Endovask Implant e Grafts an sonstigen Gef, sonstige
38.48.99↔	Resektion von Aa d unteren Extrem mit Ers, sonstige	39.79.20↔	CoilEmb oder Verschluss von sonstigen Gef, n.n.bez.
39.22.00↔	Bypass zwischen Aorta, A. subclavia und A. carotis, n.n.bez.	39.79.21↔	CoilEmb oder Verschluss von Gefässen d oberen Extrem
39.22.10↔	Bypass an der A. carotis, n.n.bez.	39.79.22↔	Coil-Embolisation oder -Verschluss der Aorta
39.22.11↔	Bypass zwischen A. carotis und A. carotis	39.79.23↔	Coil-Embolisation o -Verschluss des Ductus arteriosus apertus
39.22.12↔	Bypass zwischen A. carotis und A. vertebralis	39.79.24↔	Coil-Embolisation oder -Verschluss von thorakalen Gefässen
39.22.13↔	Bypass zwischen A. carotis und A. subclavia	39.79.25↔	Coil-Embolisation oder -Verschluss von viszeralen Gefässen
39.22.14↔	Bypass zwischen A. carotis und Aorta	39.79.26↔	Coil-Embolisation oder -Verschluss von abdominalen Gefässen
39.22.19↔	Bypass an der A. carotis, sonstige	39.79.27↔	CoilEmb oder Verschluss von Gefässen d unteren Extrem
39.22.20↔	Bypass an der A. subclavia, n.n.bez.	39.79.28↔	Coil-Embolisation oder -Verschluss von spinalen Gefässen
39.22.21↔	Bypass zwischen A. subclavia und Aorta	39.79.29↔	CoilEmb oder Verschluss von sonstigen Gef, sonstige
39.22.29↔	Bypass an der A. subclavia, sonstige	39.79.30↔	Sel Emb m emb Flüssgk von sonstigen Gef, n.n.bez.
39.22.99↔	Bypass zwischen Aorta, A. subclavia und A. carotis, sonstige	39.79.31↔	Selektive Emb mit emb Flüssgk von Gef d oberen Extrem
39.23↔	Sonstiger intrathorakaler, vaskulärer Shunt oder Bypass	39.79.32↔	Selektive Emb mit embolisierenden Flüssigkeiten d Aort
39.24↔	Aorto-renaler Bypass	39.79.33↔	Selektive Emb mit emb Flüssgk d Duct arteriosus apertus
39.25.00↔	Aorto-iliaco-femorale Bypass, n.n.bez.	39.79.34↔	Selektive Emb mit emb Flüssgk von thorakalen Gefässen
39.25.10↔	Aorto-iliaco-femorale Bypass, aortal, n.n.bez.	39.79.35↔	Selektive Emb mit emb Flüssgk von viszeralen Gefässen
39.25.11↔	Aorto-iliacaler Bypass	39.79.36↔	Selektive Emb mit emb Flüssigkeiten von abd Gefässen
39.25.12↔	Aorto-femorale Bypass	39.79.37↔	Selektive Emb m emb Flüssgk von Gef d unteren Extrem
39.25.13↔	Aorto-poplitealer Bypass	39.79.38↔	Selektive Emb mit emb Flüssgk von spinalen Gefässen
39.25.14↔	Aorto-cruraler Bypass	39.79.39↔	Sel Emb m emb Flüssgk von sonstigen Gef, sonstige
39.25.19↔	Aorto-iliaco-femorale Bypass, aortal, sonstige	39.79.40↔	Sel Emb m ablösb Ballons von sonstigen Gef, n.n.bez.
39.25.20↔	Iliaco-femorale Bypass, n.n.bez.	39.79.41↔	Selektive Emb m ablösb Ballons von Gef d oberen Extrem
39.25.21↔	Ilio-iliacaler Bypass	39.79.42↔	Selektive Embolisation mit ablösbaren Ballons der Aorta
39.25.22↔	Ilio-femorale Bypass	39.79.43↔	Selektive Emb m ablösb Ballons d Duct arteriosus apertus
39.25.23↔	Ilio-poplitealer Bypass	39.79.44↔	Selektive Emb mit ablösb Ballons von thorakalen Gef
39.25.24↔	Ilio-cruraler Bypass	39.79.45↔	Selektive Emb mit ablösb Ballons von viszeralen Gef
39.25.29↔	Iliaco-femorale Bypass, sonstige	39.79.46↔	Selektive Emb mit ablösb Ballons von abd Gefässen
39.25.30↔	Obturator-Bypass (extraanatomisch)	39.79.47↔	Selektive Emb mit ablösb Ballons von spinalen Gefässen
39.25.99↔	Aorto-iliaco-femorale Bypass, sonstige	39.79.48↔	Sel Emb m ablösb Ballons von Gef d unteren Extrem
39.26.00↔	Sonstr intra-abdominaler Gefäss-Shunt oder -Bypass, n.n.bez.	39.79.49↔	Sel Emb m ablösb Ballons von sonstigen Gef, sonstige
39.26.10↔	Sonstiger intraabd GefShunt o Byp, Viszeralarterien	39.79.50↔	Selektive Emb mit Schirmen von sonstigen Gef, n.n.bez.
39.26.11↔	Sonstiger intra-abdominaler Gefäss-Shunt oder -Bypass, Aorta	39.79.51↔	Selektive Emb mit Schirmen von Gefässen d oberen Extrem
39.26.12↔	Sonstiger intraabd GefässShunt oder Byp, A. renalis	39.79.52↔	Selektive Embolisation mit Schirmen der Aorta
39.26.19↔	So intraabd GefShunt o Byp, So Viszeralarterien	39.79.53↔	Selektive Emb mit Schirmen d Duct arteriosus apertus
39.26.99↔	Sonstr intra-abdominaler Gefäss-Shunt oder -Bypass, sonst	39.79.54↔	Selektive Embolisation mit Schirmen von thorakalen Gefässen
39.71.00↔	Endovask Implantation e Grafts in Aort abd, n.n.bez.	39.79.55↔	Selektive Embolisation mit Schirmen von viszeralen Gefässen
39.71.10↔	Endvsk Implnt e Grfts i Art abd,aortoil,oh Fnstr o Seitn	39.79.56↔	Selektive Embolisation mit Schirmen von abdominalen Gefässen
39.71.11↔	Endvsk Implnt e Grfts i Art abd,aortoil,m Fnstr o Seitn	39.79.57↔	Selektive Emb mit Schirmen von Gef d unteren Extrem
39.71.12↔	Endvsk Imp Grfts i Art abd,Bfprt,aortb,oh Fnstr o Seitn	39.79.58↔	Selektive Embolisation mit Schirmen von spinalen Gefässen

39.79.59↔	Selektive Emb mit Schirmen von sonstigen Gef, sonstige	39.79.74↔	Kathetertech Verschluss mitt Laser, an thorakalen Gef
39.79.60↔	Selektive Emb m Partikeln von sonstigen Gef, n.n.bez.	39.79.75↔	Kathetertech Verschl mitt Laser, an Gef d unt Extrem
39.79.61↔	Selektive Emb mit Partikeln von Gef d oberen Extrem	39.79.76↔	Kathetertech Verschluss mitt Laser, an viszeralem Gef
39.79.62↔	Selektive Embolisation mit Partikeln der Aorta	39.79.77↔	Kathetertech Verschluss mittels Laser, an abd Gef
39.79.63↔	Selektive Emb mit Partikeln d Duct arterios apertus	39.79.79↔	Kathetertech Verschluss v Aa mitt Laser, sonst Gef, So
39.79.64↔	Selektive Embolisation mit Partikeln von thorakalen Gefässen	39.79.80↔	Kthtrrch Vrschl v A mtt Rdiofq snst Gef, n.n.bz.
39.79.65↔	Selektive Embolisation mit Partikeln von viszeralem Gefässen	39.79.81↔	Kathetertech Verschluss mitt Radiofq an Aa d ob Extrem
39.79.66↔	Selektive Embolisation mit Partikeln von abdominalen Gefässen	39.79.82↔	Kathetertech Verschluss mitt Radiofrequenz an d Aort
39.79.67↔	Selektive Emb mit Partikeln von Gef d unteren Extrem	39.79.84↔	Kathetertech Verschluss mitt Radiofq an thorakalen Gef
39.79.68↔	Selektive Embolisation mit Partikeln von spinalen Gefässen	39.79.85↔	Kathetertech Verschl mitt Radiofq an Gef d unt Extrem
39.79.69↔	Selektive Emb m Partikeln von sonstigen Gef, sonstige	39.79.86↔	Kathetertech Verschluss mitt Radiofq an viszeralem Gef
39.79.70↔	Kthtrrch Vrschl v A mtt Lsr, snst Gef, n.n.bz.	39.79.87↔	Kathetertech Verschluss mitt Radiofrequenz an abd Gef
39.79.71↔	Kathetertech Verschluss mitt Laser, an Aa d ob Extrem	39.79.89↔	Kathetertech Verschluss mitt Radiofq an sonst Gef, So
39.79.72↔	Kathetertechnischer Verschluss mittels Laser, an der Aorta		

ADRG F09**Andere kardiotorakale Eingriffe ohne Herz-Lungen-Maschine, mit komplizierenden Prozeduren oder Alter < 3 Jahre**

Prozedur in Tabelle F09-1 und (Alter < 3 Jahre oder Komplizierende Prozeduren)

DRG F09Z**Andere kardiotorakale Eingriffe ohne Herz-Lungen-Maschine, mit komplizierenden Prozeduren oder Alter < 3 Jahre****Prozedur F09-1**

35.00↔	Valvulotomie am geschlossenen Herzen, Klappe nicht bez	35.92↔	Erzeug e Cond zwischen rechtem Ventrikel und Pulmonart
35.01↔	Valvulotomie am geschlossenen Herzen, Aortenklappe	35.93↔	Erzeugen eines Conduits zwischen linkem Ventrikel und Aorta
35.02↔	Valvulotomie am geschlossenen Herzen, Mitralklappe	35.94↔	Erzeugen eines Conduits zwischen Vorhof und Pulmonalarterie
35.03↔	Valvulotomie am geschlossenen Herzen, Pulmonalklappe	35.98.00↔	Sonstige Operationen an Herzsepten, n.n.bez.
35.04↔	Valvulotomie am geschlossenen Herzen, Trikuspidalklappe	35.98.10↔	Prktntrnslmnl Vrschl e Vhsptmdfks, n.n.bz.
35.11.00↔	Valvplast d Aortklapp a off Herz, oh Ers, n.n.bez.	35.98.19↔	Prktntrnslmnl Vrschl e Vhsptmdfks, S
35.11.10↔	Valvulotomie der Aortenklappe am offenen Herzen	35.98.30↔	Perkutanentransluminalen Verschl e Vsd
35.11.20↔	Rk d Artklpp a off Hr, oh Ers, b kng Klppnm d Hr	35.98.99↔	Sonstige Operationen an Herzsepten, sonstige
35.11.99↔	Valvuloplastik d Aortklapp a off Herz, oh Ers, So	35.99.00↔	Sonstige Operationen an Herzklappen, n.n.bez.
35.19.00↔	Valvuloplastik a off Herz, oh Ers, So Klap, n.n.bez.	35.99.10↔	Sonstige Operationen b kong Klappanom d Herz, n.n.bez.
35.19.10↔	Rk e AVKlp a off Hr, oh Ers, b kng Klppnm d Hr	35.99.11↔	Sonstige Op b kong Klappanom d Herz, Aortklapp
35.19.11↔	Rk e Trncsklpp a off Hr, oh Ers, b kng Klppnm d Hr	35.99.12↔	Sonstige Operationen b kong Klappanom d Herz, Mitralkl
35.19.99↔	Valvuloplastik a off Herz, oh Ers, So Klap, So	35.99.13↔	Sonstige Op b kong Klappanom d Herz, Pulmonalklappe
35.29.00↔	Herzklappenersatz, sonstige Klappe, n.n.bez.	35.99.14↔	Sonstige Op b kong Klappanom d Herz, Trikuspidalklappe
35.29.10↔	Ers d AVKlappe b kongenitalen Klappenanomalien d Herz	35.99.15↔	So Op b kong Klappanom d Herz, AV o Trunkusklappe
35.29.20↔	Ers d TruncusKlap b kongenitalen Klappanom d Herz	35.99.19↔	Sonstige Op b kong Klappanom d Herz, sonstige Klap
35.29.99↔	Herzklappenersatz, sonstige Klappe, sonstige	35.99.20↔	Sonstige Operationen an Herzklappen, minimal-invasiv
35.31↔	Papillarmuskeloperation	35.99.99↔	Sonstige Operationen an Herzklappen, sonstige
35.32↔	Sehnenfaden-Operation	36.03↔	Koronarangioplastik am offenen Thorax
35.39.00↔	Op an and an d Herzkl angrenz Strukturen, n.n.bez.	36.17↔	Abdomino-koronarer Arterien-Bypass
35.39.10↔	Supravalvuläre Resektion, Herzklappe, n.n.bez.	36.2↔	Myokard-Revaskularisation mit Arterien-Implantat
35.39.11↔	Supravalvuläre Resektion, Aortenklappe	36.31↔	Transmyokardiale Revaskularisation am offenen Thorax
35.39.12↔	Supravalvuläre Resektion, Pulmonalklappe	36.32↔	Sonstige transmyokardiale Revaskularisation
35.39.19↔	Supravalvuläre Resektion, sonstige Herzklappe	36.33↔	Endoskopische transmyokardiale Revaskularisation
35.39.99↔	Op an and an d Herzkl angrenz Strukturen, sonstige	36.34↔	Perkutane transmyokardiale Revaskularisation
35.43.00↔	Vergröss e besteh Ventrikelseptumdefektes, n.n.bez.	36.39.00↔	Sonstige Herz-Revaskularisation, n.n.bez.
35.43.10↔	Vergröss e besteh Ventrikelseptumdefektes, off Tech	36.39.10↔	Herz-Revaskularisation durch Koronararterienpatch
35.43.99↔	Vergrosserung e besteh Ventrikelseptumdefektes, So	36.39.11↔	Revision eines Koronararterienbypass
35.50↔	Korrektur von nicht näher bez Herzseptdef mit Prothese	36.39.12↔	Neuanlage eines Koronararterienbypass
35.51↔	Korr e Vorhofseptumdefektes m Prothese, offene Technik	36.39.13↔	Transposition von Koronararterien
35.53↔	Korr e Ventrikelseptumdefektes m Prothese, off Zugang	36.39.14↔	HerzRevask m fr A. mamm intTx (IMATx)
35.54↔	Korrektur von Endokardkissendefekten (AV-Kanal) mit Prothese	36.39.99↔	Sonstige Herz-Revaskularisation, sonstige
35.60↔	Korrektur e nicht bez Herzseptumdefektes mit BioGraft	36.91↔	Korrektur eines Koronargefäss-Aneurysmas
35.61↔	Korrektur eines Vorhofseptumdefektes mit Bio-Graft	36.99.00↔	Sonstige Operationen an Herzgefässen n.n.bez.
35.62↔	Korrektur eines Ventrikelseptumdefektes mit Bio-Graft	36.99.10↔	Intrakoronare Stammzelltherapie, n.n.bez.
35.63↔	Korrektur von Endokardkissendefekten (AV-Kanal) mit Bio-Graft	36.99.11↔	Intrakor Stammzth oh Anr v Stammzfrakt o kult Verm
35.70↔	Sonstige Ni näh bez Korr von Ni näh bez Herzseptdef	36.99.12↔	Intrakor Stammzth m Anr v Stammzfrakt o kult Verm
35.71↔	Sonstige nicht näher bez Korr e Vorhofseptumdefektes	36.99.19↔	Intrakoronare Stammzelltherapie, sonstige
35.72.00↔	Korrektur eines Ventrikelseptumdefektes, n.n.bez.	36.99.20↔	Operationen bei kongenitalen Anomalien der Herzgefässe
35.72.10↔	Verschluss eines erworbenen Ventrikelseptumdefektes	36.99.30↔	Rekonstruktion des Koronarostiums
35.72.99↔	Korrektur eines Ventrikelseptumdefektes, sonstige	36.99.40↔	Sympathektomie der Koronararterien
35.73↔	So und Ni näh bez Korr von Endokardkissendef (Avkan)	36.99.99↔	Sonstige Operationen an Herzgefässen, sonstige
35.91↔	Interatriale Transposition des venösen Rückflusses	37.10↔	Inzision am Herzen n.n.bez.

37.11.00↔	Kardiometrie, n.n.bez.	37.65.99↔	Implant von äusserlichem herzunterst System, sonstige
37.11.10↔	Epikardiale, endokardiale und epimyokardiale Inzision	37.66.00↔	Einsetzen von implantierbarem herzunterst System, n.n.bez.
37.11.99↔	Kardiometrie, sonstige	37.66.10↔	Implant (offen chir) e intrakorporalen Pumpe, n.n.bez.
37.12↔	Perikardiotomie	37.66.11↔	Implant (offen chir) e intrakorporal Pumpe, univentrikulär
37.24.00↔	Perikardbiopsie, n.n.bez.	37.66.12↔	Implantation (offen chir) e intrakorporalen Pumpe, biv
37.24.20↔	Offene Perikardbiopsie	37.66.19↔	Implant (offen chir) e intrakorporalen Pumpe, sonstige
37.24.99↔	Perikardbiopsie, sonstige	37.66.99↔	Einsetzen von implantierbarem herzunterst System, sonstige
37.25.00↔	Herzbiopsie, n.n.bez.	37.67↔	Implantation eines herzmuskelstimulierenden Systems
37.25.20↔	Transvasale Biop des Endokards, Myokards u Endomyokards	37.68.00↔	Einsetzen von perkut ext herzunterst System, n.n.bez.
37.25.30↔	Herzbiopsie, offen	37.68.10↔	Prkt Enf e Intraaort Bllnp (IABP), Bh Dauer n.n.bez.
37.25.99↔	Herzbiopsie, sonstige	37.68.11↔	Prkt Enf e Intraaort Bllnp(IABP),Bh Dauer bs unt48Std
37.31.00↔	Perikardektomie, n.n.bez.	37.68.12↔	Prkt Enf e Intraaort Bllnp(IABP),Bhdl Dauer zw48u95Std
37.31.10↔	Perikardektomie, partiell	37.68.19↔	Prkt Enf e Intraaort Bllnp (IABP), Bhdl Dauer mhr Std
37.31.20↔	Perikardektomie, total	37.68.20↔	Implnt e intvs,unvnt,axial Pmp z KreisInt,Dauer nnbz
37.31.30↔	Adhäsioolyse am Perikard	37.68.21↔	Imp intvs,unvnt,axial Pmp z KreisInt,Dauer d Bh bs unt48Std
37.31.99↔	Perikardektomie, sonstige	37.68.22↔	Imp intvs,unvnt,axial Pmp z KreisInt,Dauer zw48u95Std
37.32↔	Aneurysmektomie am Herzen	37.68.23↔	Imp intvs,unvnt,axial Pmp z KreisInt,Dauer zw96u119Std
37.33.00↔	Exz o Destr v and Lös o Gew d Herz, off Zug, n.n.bez.	37.68.29↔	Imp intvs,unvnt,axial Pmp z KreisInt,Dauer120Std u mhr
37.33.10↔	Exz o Destr a Reizleitungssystem, off Zugang, n.n.bez.	37.68.30↔	Implnt e intvs, bv, axial Pmp z KreisInt, Dauer n.n.bez.
37.33.11↔	Exz o Dstr a Reizsystem,off Zg,abltv Msn b Tchyrrhythmie	37.68.31↔	Imp intvs,bv,axial Pmp z KreisInt,Dauer d Bh bs unt48Std
37.33.19↔	Exz o Destr a Reizleitungssystem, off Zugang, sonstige	37.68.32↔	Implnt e intvs,bv,axial Pmp z KreisInt,Dauer zw48u95Std
37.33.20↔	Exz von and Läsion oder Gew d Herzens, offener Zugang	37.68.33↔	Implnt e intvs,bv,axial Pmp z KreisInt,Dauer zw96u119Std
37.33.30↔	Destr von and Läsion oder Gew d Herz, offener Zugang	37.68.39↔	Implnt e intvs,bv,axial Pmp z KreisInt,Dauer120Std u mhr
37.33.99↔	Exz o Destr von and Lös o Gew d Herz, off Zugang, So	37.68.40↔	Entfernung einer intravasalen axialen Pumpe, n.n.bez.
37.35↔	Partielle Ventrikulektomie	37.68.41↔	Entfernung einer intravasalen, univentrikulären axialen Pumpe
37.41↔	Implant von prothetischem herzunterst System a Herz	37.68.42↔	Entfernung einer intravasalen, biventrikulären axialen Pumpe
37.49↔	Sonstige plastische Rekonstruktion am Herzen und Perikard	37.68.49↔	Entfernung einer intravasalen, axialen Pumpe, sonstige
37.4x.00↔	Plastische Rekonstruktion von Herz und Perikard, n.n.bez.	37.68.99↔	Einsetzen von perkut ext herzunterst System, sonstige
37.4x.10↔	Naht des Perikardes (nach Verletzung)	37.91↔	Offene Herzmassage
37.4x.11↔	Plastische Rekonstruktion des Perikardes, sonstige	37.99.00↔	Sonstige Operationen an Herz und Perikard, n.n.bez.
37.4x.20↔	Naht des Myokardes (nach Verletzung)	37.99.10↔	Intramyokardiale Stammzelltherapie, n.n.bez.
37.4x.21↔	Plastische Rekonstruktion des Myokard, sonstige	37.99.11↔	Intramyok Stammzth oh Anr v Stammzfrakt o kult Verm
37.4x.99↔	Plastische Rekonstruktion von Herz und Perikard, sonstige	37.99.12↔	Intramyok Stammzth m Anr v Stammzfrakt o kult Verm
37.52↔	Implantation eines kompletten Herzersatzsystems	37.99.19↔	Intramyokardiale Stammzelltherapie, sonstige
37.53↔	Ers o Repar d thor Einheit e kompl Herzersatzsyst	37.99.20↔	Operationen bei kongenitalen Anomalien des Herzens, n.n.bez.
37.54↔	Ers o Rpr v snst implntbr Bstndt e kompl Hrzrsztsyst	37.99.29↔	Operationen bei kongenitalen Anomalien des Herzens, sonstige
37.61.00↔	Implantation einer intraaortalen Ballonpumpe, n.n.bez.	37.99.30↔	Ligatur eines Herzhohes
37.61.10↔	Implantation einer intraaortalen Ballonpumpe, offen chirurgisch	37.99.80↔	Reoperation an Herz und Perikard
37.61.20↔	Dauer d Beh mit einer intraaortalen Ballonp, n.n.bez.	37.99.99↔	Sonstige Operationen an Herz und Perikard, sonstige
37.61.21↔	Dauer d Beh m e Intraaort Ballonp: weniger als 48 Std	38.04.00↔	Inzision der Aorta, n.n.bez.
37.61.22↔	Dauer d Beh m e Intraaort Ballonp: 48 bis unter 96 Std	38.04.10↔	Inzision von Aorta ascendens und Aortenbogen
37.61.29↔	Dauer d Beh mit e intraaortalen Ballonp: mehr Stunden	38.04.20↔	Inzision der Aorta descendens
37.61.99↔	Implantation einer intraaortalen Ballonpumpe, sonstige	38.04.30↔	Inzision der Aorta abdominalis
37.62↔	Einsetzen von nicht-implantierbarem herzunterstütz System	38.04.99↔	Inzision der Aorta, sonstige
37.64.00↔	Entfernung von herzunterstützenden Systemen, n.n.bez.	38.05.00↔	Inzision von anderen thorakalen Gefässen, n.n.bez.
37.64.10↔	Entfernung einer intraaortalen Ballonpumpe	38.05.10↔	Inzision von anderen thorakalen Arterien
37.64.20↔	Entfernung einer extrakorporalen Pumpe	38.05.20↔	Inzision von thorakalen Venen, n.n.bez.
37.64.30↔	Entfernung einer parakorporalen Pumpe	38.05.21↔	Inzision von thorakalen tiefen Venen
37.64.40↔	Entfernung eines kompletten Herzersatzsystems (Kunstherz)	38.05.29↔	Inzision von thorakalen Venen, sonstige
37.64.50↔	Entfernung einer intrakorporalen Pumpe	38.05.99↔	Inzision von anderen thorakalen Gefässen, sonstige
37.64.60↔	Entfernung eines äusseren Myokardunterstützungssystems	38.07.00↔	Inzision von abdominalen Venen, n.n.bez.
37.64.70↔	Entf e transvasal platzierten axial Pumpe z KreisInt	38.07.10↔	Inzision von tiefen abdominalen Venen, n.n.bez.
37.64.99↔	Entfernung von herzunterstützenden Systemen, sonstige	38.07.11↔	Inzision der V. cava inferior
37.65.00↔	Implant von äusserlichem herzunterst System, n.n.bez.	38.07.12↔	Inzision der V. iliaca
37.65.10↔	Implnt(ffn chr)e extrk Pmp(z.B. Kreislp o Zntmpmp),nnbz	38.07.19↔	Inzision von tiefen abdominalen Venen, sonstige
37.65.11↔	Imp(ffn chr)e extrk Pmp(z.B. Kreislp o Zntmpmp),unvnt	38.07.99↔	Inzision von abdominalen Venen, sonstige
37.65.12↔	Implnt(ffn chr)e extrk Pmp(z.B. Kreislp o Zntmpmp),bv	38.15.00↔	Endarterektomie der anderen thorakalen Gefässe, n.n.bez.
37.65.19↔	Implnt(ffn chr)e extrk Pmp(z.B. Kreislp o Zntmpmp),S	38.15.10↔	Endarterektomie der A. subclavia
37.65.20↔	Implant (offen chir) e parakorporalen Pumpe, n.n.bez.	38.15.20↔	Endarterektomie des Truncus brachiocephalicus
37.65.21↔	Implant (offen chir) e parakorporal Pumpe, univentrikulär	38.15.30↔	Endarterektomie der A. pulmonalis
37.65.22↔	Implantation (offen chir) e parakorporalen Pumpe, biv	38.15.40↔	Endarterektomie der V. pulmonalis
37.65.29↔	Implant (offen chir) e parakorporalen Pumpe, sonstige	38.15.99↔	Endarterektomie der anderen thorakalen Gefässe, sonstige
37.65.50↔	Dauer d Beh m e univentr extrak Pumpe, n.n.bez.	38.35.00↔	Resektion von thorakalen Gefässen mit Anastomose, n.n.bez.
37.65.51↔	Dauer d Bh m e unvnt extrk Pmp: wng als 48 Std	38.35.10↔	Resektion von thorakalen Arterien mit Anastomose, n.n.bez.
37.65.52↔	Dauer d Bh m e unvnt extrk Pmp: 48 bis unt 96 Std	38.35.11↔	Resektion der A. subclavia mit Anastomose
37.65.53↔	Dauer d Beh m e univentr extrak Pumpe: 96 Std u läng	38.35.12↔	Resektion des Truncus brachiocephalicus mit Anastomose
37.65.60↔	Dauer d Beh mit e biv extrakorporalen Pumpe, n.n.bez.	38.35.13↔	Resektion der A. pulmonalis mit Anastomose
37.65.61↔	Dauer d Beh m e biv extrak Pumpe: weniger als 48 Std	38.35.19↔	Resektion von thorakalen Arterien mit Anastomose, sonstige
37.65.62↔	Dauer d Beh m e biv extrak Pumpe: 48 bis unter 96 Std	38.35.20↔	Resektion von thorakalen Venen mit Anastomose, n.n.bez.
37.65.69↔	Dauer d Beh mit e biv extrak Pumpe: mehr Stunden	38.35.21↔	Resektion der V. pulmonalis mit Anastomose

38.35.22↔	Resektion der V. subclavia mit Anastomose	38.64.00↔	Sonstige Exzision der Aorta, n.n.bez.
38.35.23↔	Resektion der V. cava superior mit Anastomose	38.64.10↔	Sonstige Exzision der thorakalen Aorta
38.35.28↔	Res von thorakalen von sonstigen tiefen Venen m Anast	38.64.20↔	Sonstige Exzision der Aorta abdominalis
38.35.29↔	Resektion von thorakalen Venen mit Anastomose, sonstige	38.64.99↔	Sonstige Exzision der Aorta, sonstige
38.35.99↔	Resektion von thorakalen Gefässen mit Anastomose, sonstige	38.65.00↔	Sonstige Exzision von thorakalen Gefässen, n.n.bez.
38.45.00↔	Resektion von thorakalen Blutgefässen mit Ersatz, n.n.bez.	38.65.10↔	Sonstige Exzision von thorakalen Arterien
38.45.10↔	Resektion der thorakalen Aorta mit Ersatz, n.n.bez.	38.65.20↔	Sonstige Exzision von thorakalen Venen, n.n.bez.
38.45.11↔	Resektion Aorta ascendens od des Aortenbogens mit Ersatz	38.65.21↔	Sonstige Exzision der V. cava superior
38.45.12↔	Resektion der Aorta thoracica mit Ersatz	38.65.22↔	Sonstige Exzision von sonstigen tiefen thorakalen Venen
38.45.13↔	Resektion der Aorta thoracoabdominalis mit Ersatz	38.65.29↔	Sonstige Exzision von thorakalen Venen, sonstige
38.45.14↔	Resektion der thorakalen Aorta und Ersatz mit Hybridprothese	38.65.99↔	Sonstige Exzision von thorakalen Gefässen, sonstige
38.45.19↔	Resektion der thorakalen Aorta mit Ersatz, sonstige	38.85.00↔	So chir Verschluss von and thorakalen Gef, n.n.bez.
38.45.20↔	Resektion sonstiger thorakaler Arterien mit Ersatz, n.n.bez.	38.85.10↔	So chir Verschluss von and thorakalen Aa, n.n.bez.
38.45.21↔	Resektion der A. pulmonalis mit Ersatz	38.85.11↔	Sonstiger chirurgischer Verschluss der A. subclavia
38.45.22↔	Resektion des Truncus brachiocephalicus mit Ersatz	38.85.12↔	Sonstiger chirurgischer Verschluss der A. pulmonalis
38.45.29↔	Resektion sonstiger thorakaler Arterien mit Ersatz	38.85.13↔	Sonstiger chirurgischer Verschluss des Truncus brachiocephalicus
38.45.30↔	Resektion thorakaler Venen mit Ersatz, n.n.bez.	38.85.19↔	So chir Verschluss von and thorakalen Aa, sonstige
38.45.31↔	Resektion der V. cava superior mit Ersatz	38.85.20↔	So chir Verschluss von thorakalen Venen, n.n.bez.
38.45.38↔	Resektion sonstiger tiefer thorakaler Venen mit Ersatz	38.85.21↔	Sonstiger chirurgischer Verschluss der V. cava superior
38.45.39↔	Resektion thorakaler Venen mit Ersatz, sonstige	38.85.22↔	Sonstiger chirurgischer Verschluss der V. pulmonalis
38.45.99↔	Resektion von thorakalen Blutgefässen mit Ersatz, sonstige	38.85.23↔	Sonstiger chirurgischer Verschluss der V. subclavia
38.47.00↔	Resektion von abdominalen Venen mit Ersatz, n.n.bez.	38.85.28↔	So chir Verschluss von sonst tiefen thorakalen Venen
38.47.10↔	Resektion von tiefen abdominalen Venen mit Ersatz, n.n.bez.	38.85.29↔	So chir Verschluss von thorakalen Venen, sonstige
38.47.11↔	Resektion der V. cava inferior mit Ersatz	38.85.99↔	So chir Verschluss von and thorakalen Gef, sonstige
38.47.12↔	Resektion der V. iliaca mit Ersatz	39.0x.00↔	Shunt einer systemischen zur Pulmonalarterie, n.n.bez.
38.47.19↔	Resektion von tiefen abdominalen Venen mit Ersatz, sonstige	39.0x.10↔	Anast zwischen A. subcl u A. pulmon (BlalockTausig)
38.47.99↔	Resektion von abdominalen Venen mit Ersatz, sonstige	39.0x.11↔	Anast zw Aort u A. pulmon dextra (WaterstonCooley)
38.63.00↔	Sonstige Exzision von Gefässen der oberen Extremität, n.n.bez.	39.0x.12↔	Anst zw Art dscndns u A. plmn snstr (PttsSmith)
38.63.10↔	Sonstige Exzision von Arterien der oberen Extremität, n.n.bez.	39.0x.13↔	Anast zwischen A. pulmon sinistra und A. pulmon dextra
38.63.11↔	Sonstige Exzision von Arterien der Hand	39.0x.20↔	Prothesenshunt zwischen A. pulmonalis und Aorta, zentral
38.63.19↔	Sonstige Exzision von Arterien der oberen Extremität, sonstige	39.0x.21↔	Prothesenshunt zwischen A. pulmonalis und Aorta, peripher
38.63.20↔	Sonstige Exzision von Venen der oberen Extremität, n.n.bez.	39.0x.23↔	Pulmonalarteriell Banding
38.63.21↔	Sonstige Exzision von tiefen Venen der oberen Extremität	39.0x.24↔	Shunt e systemischen z Pulmonart, DamusKayStanselOp
38.63.29↔	Sonstige Exzision von Venen der oberen Extremität, sonstige	39.0x.99↔	Shunt einer systemischen zur Pulmonalarterie, sonstige
38.63.99↔	Sonstige Exzision von Gefässen der oberen Extremität, sonstige		

ADRG F10**Aggregatwechsel eines Kardioverters / Defibrillators (AICD), Ein-Kammer-Stimulation**

Prozedur in Tabelle F10-1

DRG F10Z**Aggregatwechsel eines Kardioverters / Defibrillators (AICD), Ein-Kammer-Stimulation****Prozedur F10-1**

37.96↔	Implant nur d Pulsgenerators e autom Kardiov/Defi	37.98.10↔	Erstz nr d Plsgnr e autm Krdiov/Df m EnkStml
37.98.00↔	Ersetz nur d Pulsgener e autom Kardiov/Defi, n.n.bez.	37.98.99↔	Ersetz nur d Pulsgener e autom Kardiov/Defi, sonstige

ADRG F12**Implantation eines Herzschrittmachers**

Mindestens eine Prozedur in Tabelle F12-1 oder Prozedur in mindestens zwei der Tabellen F12-2, F12-3

DRG F12A**Implantation eines Herzschrittmachers, Drei-Kammersystem**

Prozedur in Tabelle F12-4

DRG F12B**Implantation eines Herzschrittmachers, Zwei-Kammersystem, mit komplexem Eingriff oder Alter < 16 Jahre**

(Prozedur in Tabelle F12-5 oder Prozedur in mindestens zwei der Tabellen F12-2, F12-3) und (Prozedur in Tabelle F12-6 oder Alter < 16 Jahre)

DRG F12C Implantation eines Herzschrittmachers, Zwei-Kammersystem, ohne komplexen Eingriff, Alter > 15 Jahre, mit äusserst schweren CC

(Prozedur in Tabelle F12-5 oder Prozedur in mindestens zwei der Tabellen F12-2, F12-3) und PCCL > 3

DRG F12D Implantation eines Herzschrittmachers, Zwei-Kammersystem, ohne komplexen Eingriff, Alter > 15 Jahre, ohne äusserst schwere CC

Prozedur in Tabelle F12-5 oder Prozedur in mindestens zwei der Tabellen F12-2, F12-3

DRG F12E Implantation eines Herzschrittmachers, Ein-Kammersystem**Prozedur F12-1**

- | | | | |
|-----------|---|-----------|--|
| 00.50.00↔ | Implnt e Rsynchrhrzsm oh Ang v Df,kmpl Syst [CRTP],nnbz | 37.82.10↔ | Erstimplantation e Einkammer-Schrittmachers, rate responsive |
| 00.50.10↔ | Implnt Rsynchrtrtm oh Abgbn v Df m d Mögl d Fernüb(CRTP) | 37.82.99↔ | Erstimpl e EinkSchrittmachers, rate respons, sonstige |
| 00.50.51↔ | Implant e Synchsyst, linksvent Pacing, Zweikammersystem | 37.83.00↔ | Erstimpl e Zweikammersystemes, m e Schrittmachersonde |
| 00.50.52↔ | Implant e Synchsyst, linksvent Pacing, Dreiksys | 37.83.10↔ | Erstimpl e Zweikschritt, oh antitachykarder Stimul |
| 00.50.99↔ | Implnt e Rsynchrhrzsm oh Ang v Df, kmpl Syst [CRTP], S | 37.83.11↔ | Erstimpl e Zweikschritt, m antitachykarder Stimul |
| 37.80.00↔ | Implnt e prm n Sm, int o Ers, Grättyp N spzf, n.n.bz. | 37.83.12↔ | Erstimpl e ZweikammerSchrittmachers m d Mögl d Fernüb |
| 37.80.10↔ | Implnt prm n Sm,int o Ers,Grättyp N spzf,m d Mögl d Fernüb | 37.83.20↔ | Systemst von Eink o Dreiksys auf Zweikammersystem |
| 37.80.99↔ | Implnt e prm n Sm, int o Ers, Grättyp N spzf, S | 37.83.99↔ | Erstimplantation eines Zweikammer-Schrittmachers, sonstige |
| 37.81.00↔ | Erstimpl e EinkSm Ni spezif ob rate respons, n.n.bez. | 37.88.00↔ | Implant e Dreikschritt (biv Stimulation), n.n.bez. |
| 37.81.10↔ | Erstimpl e EinkSm Ni spezifiziert ob rate respons | 37.88.10↔ | Implant e Dreikschritt (biv Stimul) m d Mögl d Fernüb |
| 37.81.20↔ | Systemst v Zweik o Dreiksys auf EnkmSyst,N spzf ob rt rspns | 37.88.99↔ | Implant e Dreikschritt (biv Stimulation), sonstige |
| 37.81.99↔ | Erstimpl e EinkSm Ni spezifiziert ob rate respons, So | 37.89.22↔ | Systemumstellung von Einkammer- auf Dreikammersystem |
| 37.82.00↔ | Erstimpl e EinkSchrittmachers, rate respons, n.n.bez. | 37.89.23↔ | Systemumstellung von Zweikammer- auf Dreikammersystem |

Prozedur F12-2

- | | | | |
|-----------|---|-----------|--|
| 37.87.00↔ | Ersetzen jeglichen Zweikammer-Schrittmachertypes, n.n.bez. | 37.89.20↔ | Systemst v EinkamSyst auf 2 resp. Dreiksys, n.n.bez. |
| 37.87.10↔ | Aggregatwechsel jeglichen Zweikammer-Schrittmachertypes | 37.89.21↔ | Systemumstellung von Einkammer- auf Zweikammersystem |
| 37.87.20↔ | Agg und Sondenwechsel jegl ZweikammerSchrittmty | 37.89.29↔ | Systemst von EinkamSyst auf 2 resp. Dreiksys, So |
| 37.87.99↔ | Ersetzen jeglichen Zweikammer-Schrittmachertypes, sonstiges | | |

Prozedur F12-3

- | | |
|--------|---|
| 37.76↔ | Ersetzen von transvenös Vorhof- und/oder Ventrikel Elektrode(n) |
|--------|---|

Prozedur F12-4

- | | | | |
|-----------|--|-----------|---|
| 00.50.00↔ | Implnt e Rsynchrhrzsm oh Ang v Df,kmpl Syst [CRTP],nnbz | 37.88.00↔ | Implant e Dreikschritt (biv Stimulation), n.n.bez. |
| 00.50.10↔ | Implnt Rsynchrtrtm oh Abgbn v Df m d Mögl d Fernüb(CRTP) | 37.88.10↔ | Implant e Dreikschritt (biv Stimul) m d Mögl d Fernüb |
| 00.50.51↔ | Implant e Synchsyst, linksvent Pacing, Zweikammersystem | 37.88.99↔ | Implant e Dreikschritt (biv Stimulation), sonstige |
| 00.50.52↔ | Implant e Synchsyst, linksvent Pacing, Dreiksys | 37.89.22↔ | Systemumstellung von Einkammer- auf Dreikammersystem |
| 00.50.99↔ | Implnt e Rsynchrhrzsm oh Ang v Df, kmpl Syst [CRTP], S | 37.89.23↔ | Systemumstellung von Zweikammer- auf Dreikammersystem |

Prozedur F12-5

- | | | | |
|-----------|---|-----------|--|
| 00.50.51↔ | Implant e Synchsyst, linksvent Pacing, Zweikammersystem | 37.83.12↔ | Erstimpl e ZweikammerSchrittmachers m d Mögl d Fernüb |
| 37.83.00↔ | Erstimpl e Zweikammersystemes, m e Schrittmachersonde | 37.83.20↔ | Systemst von Eink o Dreiksys auf Zweikammersystem |
| 37.83.10↔ | Erstimpl e Zweikschritt, oh antitachykarder Stimul | 37.83.99↔ | Erstimplantation eines Zweikammer-Schrittmachers, sonstige |
| 37.83.11↔ | Erstimpl e Zweikschritt, m antitachykarder Stimul | | |

Prozedur F12-6

- | | | | |
|-----------|--|-----------|--|
| 00.66.00↔ | Prkt trnslm Krngioplast [PTCA] o Krn Athrkt, n.n.bz. | 35.42.20↔ | Bildung von Herzseptumdefekten, geschlossene Technik |
| 00.66.10↔ | Perkutaner translu Verschl e Fistel d Herzkranzgefässe | 35.42.99↔ | Bildung von Herzseptumdefekten, sonstige |
| 00.66.20↔ | Koronarangioplastik [PTCA], mit Ballons, n.n.bez. | 35.43.20↔ | Vergröss e besteh Ventrikelseptumdefektes, geschl Tech |
| 00.66.21↔ | Krangioplast [PTCA] m mdkmntnfreistzndn Bilns | 35.53↔ | Korr e Ventrikelseptumdefektes m Prothese, off Zugang |
| 00.66.22↔ | Korangioplast [PTCA] mit Akbeschichteten Ballons | 35.55↔ | Korr e Ventrikelseptumdefektes m Prothese, geschlossen |
| 00.66.29↔ | Koronarangioplastik [PTCA], mit Ballons, sonstige | 35.61↔ | Korrektur eines Vorhofseptumdefektes mit Bio-Graft |
| 00.66.99↔ | Prkt trnslm Krngioplast [PTCA] o Krn Athrkt, S | 35.62↔ | Korrektur eines Ventrikelseptumdefektes mit Bio-Graft |
| 35.41.00↔ | Vergrösserung e bestehenden Vorhofseptumdefektes, n.n.bez. | 35.96.00↔ | Perkutane transluminale Valvuloplastik, n.n.bez. |
| 35.41.10↔ | Vergrösserung e besteh Vorhofseptumdefektes, off Tech | 35.96.09↔ | Perkutane transluminale Valvuloplastik, sonstige |
| 35.41.20↔ | Vergröss e besteh Vorhofseptumdefektes, geschl Tech | 35.96.10↔ | Perkutane Valvuloplastik, n.n.bez. |
| 35.41.99↔ | Vergrösserung e bestehenden Vorhofseptumdefektes, sonst | 35.96.20↔ | Endovaskuläre Mitralkappenrekonstruktion, n.n.bez. |
| 35.42.00↔ | Bildung von Herzseptumdefekten, n.n.bez. | 35.96.21↔ | Endovaskuläre Mitralkappenrekonstruktion, transarteriell |
| 35.42.10↔ | Bildung von Herzseptumdefekten, offene Technik | 35.96.22↔ | Endovaskuläre Mitralkappenrekonstruktion, transvenös |

35.96.23↔	Mitralklappenanuloplastik, endovaskulär	35.99.99↔	Sonstige Operationen an Herzklappen, sonstige
35.96.29↔	Endovaskuläre Mitralklappenrekonstruktion, sonstige	36.04↔	Thrombolytische Koronararterieninfusion
35.98.10↔	Prktrntnsmnlm In Vrschl e Vhsptmdfks, n.n.bz.	36.06↔	Einsetz von Koronarstent(s) ohne MedFreisetzung
35.98.11↔	Prktrnsl Vrschl e Vhsptmdfks (ein Vrschldv)	36.07↔	Einsetz von Koronarstent(s) m MedikamentenFreisetzung
35.98.12↔	Prktrnsl Vrschl e Vhsptmdfks (mhr als ein Vrschldv)	36.32↔	Sonstige transmyokardiale Revaskularisation
35.98.19↔	Prktrntnsmnlm In Vrschl e Vhsptmdfks, S	37.34.10↔	Ablation bei Tachyarrhythmien, n.n.bez.
35.98.30↔	Perkutanentransluminalen Verschl e Vsd	37.34.11↔	Konventionelle Radiofrequenz-Ablation
35.99.00↔	Sonstige Operationen an Herzklappen, n.n.bez.	37.34.12↔	Gekühlte Ablation
35.99.10↔	Sonstige Operationen b kong Klappanom d Herz, n.n.bez.	37.34.13↔	Ablation mit anderen Energiequellen
35.99.11↔	Sonstige Op b kong Klappanom d Herz, Aortklapp	37.34.14↔	Ablation mit Hilfe dreidimensionaler Mappingverfahren
35.99.12↔	Sonstige Operationen b kong Klappanom d Herz, Mitralkl	37.34.15↔	Kryoablation
35.99.13↔	Sonstige Op b kong Klappanom d Herz, Pulmonalklappe	37.34.16↔	Multipolare phasenverschobene Radiofrequenzablation
35.99.14↔	Sonstige Op b kong Klappanom d Herz, Trikuspidalklappe	37.34.19↔	Sonstige Ablation bei Tachyarrhythmien
35.99.15↔	So Op b kong Klappanom d Herz, AV o Trunkusklappe	37.90.00↔	Einsetz von Vorrichtungen ins linke Herzohr, n.n.bez.
35.99.19↔	Sonstige Op b kong Klappanom d Herz, sonstige Klap	37.90.10↔	Perkutaner Verschluss des linken Vorhofsohrs
35.99.20↔	Sonstige Operationen an Herzklappen, minimal-invasiv	37.90.99↔	Einsetzen von Vorrichtungen ins linke Herzohr, sonstige

ADRG F13**Amputation bei Kreislauferkrankungen an oberer Extremität und Zehen oder verschiedene Eingriffe bei Diabetes mellitus mit Komplikationen**

Prozedur in Tabelle F13-2 oder Diagnose in Tabelle F13-1 und mindestens eine Prozedur in Tabelle F13-3

DRG F13A**Amputation bei Kreislauferkrankungen an oberer Extremität und Zehen mit äusserst schweren CC oder komplexer Arthrodese am Fuss und mehrzeitigen Revisions- oder Rekonstruktionseingriffen oder Gefässeingriff**

(PCCL > 3 oder Prozedur in Tabelle F13-4) und (OR-Prozedur und mindestens eine Prozedur in Tabelle F13-5 und (mindestens zwei Behandlungen, die mindestens einem Tag auseinander liegen in [OR-Prozedur und Prozedur in Tabelle F13-6] oder mindestens zwei Behandlungen, die mindestens einem Tag auseinander liegen in [OR-Prozedur und Prozedur in Tabelle F13-7]) oder Prozedur in Tabelle F13-8)

DRG F13B**Amputation bei Kreislauferkrankungen an oberer Extremität und Zehen mit äusserst schweren CC oder komplexer Arthrodese am Fuss, ohne mehrzeitige Revisions- oder Rekonstruktionseingriffe, ohne Gefässeingriff**

PCCL > 3 oder Prozedur in Tabelle F13-4

DRG F13C**Amputation bei Kreislauferkrankungen an oberer Extremität und Zehen oder verschiedene Eingriffe bei Diabetes mellitus mit Komplikationen, ohne äusserst schwere CC, ohne komplexe Arthrodese des Fusses****Diagnose F13-1**

E10.50	Prim insabh DM [T-1-Diab] m periph vask Komplik, n entgl b	E12.72	DM iVm Fehl-/Mangernähr m mult, m so mult Kpl, n entgl bez
E10.51	Prim insabh DM [T-1-Diab] m periph vask Komplik, entgl bez	E12.73	DM iVm Fehl-/Mangernähr m mult, m so mult Kompl, entgl bez
E10.60	Prim insabh DM [T-1-Diab] m sonst nbez Komplik, n entgl b	E12.74	DM iVm Fehl-/Mangernähr m mult, m dia Fussssyn, n entgl bez
E10.61	Prim insabh DM [T-1-Diab] m sonst nbez Komplik, entgl b	E12.75	DM iVm Fehl-/Mangernähr m mult, m dia Fussssyn, entgl bez
E10.72	Pr insabh DM [T-1-Diab] m mult, so mult Kompl, n entgl bez	E13.50	So nbez Diab mell m periph vask Komplik, n entgl bez
E10.73	Pr insabh DM [T-1-Diab] m mult, so mult Kompl, entgl bez	E13.51	So nbez Diab mell m periph vask Komplik, entgl bez
E10.74	Pr insabh DM [T-1-Diab] m mult Kpl, m dia Fussssyn, n entgl bez	E13.60	Sonst nbez Diab mell m sonst nbez Komplik, n entgl bez
E10.75	Pr insabh DM [T-1-Diab] m mult Kpl, m dia Fussssyn, entgl bez	E13.61	Sonst nbez Diab mell m sonst nbez Komplik, entgl bez
E11.50	N prim insabh DM [T-2-Diab] m periph vask Kompl, n entgl bez	E13.72	Sonst nbez DM m mult, m so mult Kompl, n entgl bez
E11.51	N prim insabh DM [T-2-Diab] m periph vask Komplik, entgl b	E13.73	Sonst nbez DM m mult, m so mult Kompl, entgl bez
E11.60	N prim insabh DM [T-2-Diab] m sonst nbez Komplik, n entgl bez	E13.74	Sonst nbez DM m mult Kompl, m dia Fussssyn, n entgl bez
E11.61	N prim insabh DM [T-2-Diab] m sonst nbez Komplik, entgl bez	E13.75	Sonst nbez DM m mult Kompl, m dia Fussssyn, entgl bez
E11.72	N pr insabh DM [T-2-Diab] m mult, so mult Kompl, n entgl bez	E14.50	Nnbez Diab mell m periph vask Komplik, n entgl bez
E11.73	N pr insabh DM [T-2-Diab] m mult, so mult Kompl, entgl bez	E14.51	Nnbez Diab mell m periph vask Komplik, entgl bez
E11.74	N pr insabh DM [T-2-Diab] m mul Kpl, m dia Fussssyn, n entgl bez	E14.60	Nnbez Diab mell m sonst nbez Komplik, n entgl bez
E11.75	N pr insabh DM [T-2-Diab] m mult Kpl, m dia Fussssyn, entgl bez	E14.61	Nnbez Diab mell m sonst nbez Komplik, entgl bez
E12.50	DM iVm Fehl-/Mangelerlernähr m periph vask Kompl, n entgl b	E14.72	Nnbez DM m mult Kompl, m so mult Kompl, n entgl bez
E12.51	DM iVm Fehl-/Mangelerlernähr m periph vask Kompl, entgl bez	E14.73	Nnbez DM m mult Kompl, m so mult Kompl, entgl bez
E12.60	DM iVm Fehl-/Mangelerlernähr m sonst nbez Komplik, n entgl bez	E14.74	Nnbez DM m mult Kompl, m dia Fussssyn, n entgl bez
E12.61	DM iVm Fehl-/Mangelerlernähr m sonst nbez Komplik, entgl bez	E14.75	Nnbez DM m mult Kompl, m dia Fussssyn, entgl bez

Prozedur F13-2

84.00↔	Amputation an der oberen Extremität, n.n.bez.	84.09↔	Interthorakoskopuläre Amputation
84.01↔	Amput und Exartikulation an e Finger (ausgen a Daum)	84.11↔	Zehenamputation
84.02↔	Amputation und Exartikulation am Daumen	84.13↔	Exartikulation im Sprunggelenk
84.03.00↔	Hand-Amputation, n.n.bez.	84.3x.00↔	Revision eines Amputationsstumpfes, n.n.bez.
84.03.10↔	Komplette Hand-Amputation an Handwurzel oder Mittelhand	84.3x.10↔	Rev eines Amputationsstumpfes, Schulter- und Oberarmregion
84.03.99↔	Hand-Amputation, sonstige	84.3x.11↔	Revision eines Amputationsstumpfes, Unterarmregion
84.04↔	Handgelenks-Exartikulation	84.3x.12↔	Revision eines Amputationsstumpfes, Handregion
84.05↔	Vorderarm-Amputation	84.3x.13↔	Revision eines Amputationsstumpfes, Untere Extremität
84.06↔	Ellbogen-Exartikulation	84.3x.19↔	Revision eines Amputationsstumpfes, Andere Lokalisation
84.07↔	Oberarm-Amputation	84.3x.99↔	Revision eines Amputationsstumpfes, sonstige
84.08↔	Schultergelenk-Exartikulation	84.91↔	Amputation, n.n.bez.

Prozedur F13-3

01.15↔	Biopsie am Schädel	12.59.99↔	Sonstige Erleichterung der intraokulären Zirkulation, sonstige
04.43.00↔	Entlastung am Karpaltunnel, n.n.bez.	12.61.00↔	Trepanation der Sklera mit Iridektomie, n.n.bez.
04.43.10↔	Entlastung am Karpaltunnel, endoskopisch	12.61.10↔	Gedechte Trepanation der Sklera mit Iridektomie
04.43.99↔	Entlastung am Karpaltunnel, sonstige	12.61.11↔	Nicht gedechte Trepanation der Sklera mit Iridektomie
04.49.00↔	So Dekompr o Lös v Adhäs an periph N o Gangl, n.n.bez.	12.61.99↔	Sonstige Trepanation der Sklera mit Iridektomie
04.49.10↔	Sonstige Dekompr oder Lös von Adhäs a Plexus brachia	12.64.00↔	Trabekulektomie ab externo, n.n.bez.
04.49.11↔	Sonstige Dekompr oder Lös von Adhäs an Nn d Schulter	12.64.10↔	Gedechte Trabekulektomie ab externo
04.49.12↔	Sonstige Dekompr oder Lös von Adhäs an Nerven d Armes	12.64.11↔	Nicht gedechte Trabekulektomie ab externo
04.49.13↔	Sonstige Dekompr oder Lös von Adhäs an Nerven d Hand	12.64.99↔	Sonstige Trabekulektomie ab externo
04.49.14↔	S Dkmp r o Lös v Adhäs a Plxs lmbsc, Leist u Bcknb	12.71↔	Zyklodiatthermie
04.49.15↔	Sonstige Dekompr oder Lös von Adhäs an Nn d Beines	12.72↔	Zyklokryotherapie
04.49.16↔	Sonstige Dekompr oder Lös von Adhäs an Nerven d Fusses	12.73↔	Zyklophotokoagulation
04.49.99↔	S Dkmp r o Lös v Adhäs an snst prph Nn o Gngl, S	12.74↔	Verkleinerung des Corpus ciliare, n.n.bez.
07.16.00↔	Biopsie am Thymus, n.n.bez.	12.79.00↔	Sonstige Glaukomoperationen, n.n.bez.
07.16.11↔	Offene Biopsie am Thymus	12.79.10↔	Viskokanalostomie bei Glaukom
07.16.99↔	Biopsie am Thymus, sonstige	12.79.11↔	Tiefe Sklerektomie bei Glaukom
07.80↔	Thymektomie, n.n.bez.	12.79.99↔	Sonstige Glaukomoperationen, sonstige
07.81↔	Sonstige partielle Exzision am Thymus	13.11↔	Intrakapsuläre Extrakt d Linse d inf temporalen Zugang
07.82↔	Sonstige totale Exzision des Thymus	13.19↔	Sonstige intrakapsuläre Extraktion der Linse
07.83↔	Thorakoskopische partielle Exzision am Thymus	13.2↔	Extrakaps Extrakt d Linse d lineares Extrakverf
07.84↔	Thorakoskopische totale Exzision des Thymus	13.3↔	Extrakaps Extrakt d Lins d einf Aspir (u Irrig) Verf
07.91↔	Exploration im Gebiet des Thymus	13.41↔	Phakoemulsifikation und Aspiration eines Katarakts
07.92↔	Sonstige Inzision am Thymus	13.42↔	Mech Phakofragm und Aspir e Katarakt d post Zugang
07.93↔	Plastische Rekonstruktion am Thymus	13.43↔	Mech Phakofragmentation und And Aspir e Katarakt
07.95↔	Thorakoskopische Inzision am Thymus	13.51↔	Extrakaps Extrakt d Linse d inf temporalen Zugang
07.98↔	Sonstige und Ni näh bez thorakoskopische Op a Thymus	13.59↔	Sonstige extrakapsuläre Extraktion der Linse
07.99↔	Sonstige und nicht näher bezeichnete Operationen am Thymus	13.69↔	Sonstige Kataraktextraktion
08.21↔	Exzision eines Chalazions	13.8↔	Entfernen einer Intraokularlinse
08.43↔	Behebung von Entropium oder Ektropium durch Keilresektion	14.41↔	Sklera-Cerclage mit Plombe
08.44.00↔	Behebung von Entropium o Ektropium durch Lidplastik, n.n.bez.	14.49↔	Sonstige Sklera-Cerclage
08.44.10↔	Bhb v Entrp o Ektrp d Ldplst, hr VrK d AgnlDs	14.6x.00↔	Entf von chir impl Mat aus d hint Augkam, n.n.bez.
08.44.99↔	Sonst Behebung von Entropium o Ektropium durch Lidplastik	14.6x.10↔	Revision und Wechsel einer Sklera-Cerclage
08.61.00↔	Plast Reko d Lids m Hautappen o Tx, n.n.bez.	14.6x.20↔	Entfernung einer Sklera-Cerclage
08.61.10↔	Plastische Rekonstruktion des Augenlids mit Hautlappen	14.6x.99↔	Entf von chir impl Mat aus d hint Augkam, sonstige
08.61.11↔	Plastische Rekonstruktion des Augenlids mit Hauttransplantat	14.71.00↔	Entfernen des Glaskörpers (anteriorer Zugang), n.n.bez.
08.61.99↔	Sonstige Plast Reko d Lids m Hautlap o transplantat	14.71.10↔	Vordere Vitrektomie über Pars plana
08.62↔	Plast Reko d Lids m Schleimhautlappen o transplantat	14.71.19↔	Sonstige Vitrektomie über Pars plana
08.63↔	Plastische Rekonstruktion d Augenlids mit Haarfolllt	14.71.99↔	Entfernen des Glaskörpers (anteriorer Zugang), sonstige
08.64↔	Plast Rekonstruktion d Lids m tarsokonjunktivalem Lp	14.73.00↔	Mechanische Vitrektomie (anteriorer Zugang), n.n.bez.
08.69.00↔	So Plast Reko d Lids m Lp o Transplantaten, n.n.bez.	14.73.10↔	Mech Vitrekt (anteriorer Zugang), ParsplanaVitrekt
08.69.10↔	Plastische Rekonstruktion des Augenlids mit Knorpel	14.73.19↔	Mechanische Vitrektomie durch sonstigen anterioren Zugang
08.69.11↔	Plastische Rekonstruktion d Lids mit allopl Material	14.73.99↔	Mechanische Vitrektomie (anteriorer Zugang), sonstige
08.69.12↔	Plast Reko d Lids m Verschiebe u Rotationspl d Lides	14.79↔	Sonstige Operationen am Glaskörper
08.69.13↔	Plast Rekonstruktion des Augenlids mit Oberlidverlängerung	15.11.00↔	Rücklagerung eines äusseren Augenmuskels, n.n.bez.
08.69.19↔	Plast Reko d Lids m sonstigem Lp o Transplantaten	15.11.10↔	Rücklagerung eines äusseren geraden Augenmuskels
08.69.99↔	So Plast Reko d Lids m Lp o Transplantaten, So	15.11.11↔	Rücklagerung eines äusseren schrägen Augenmuskels
08.86↔	Rhytidektomie am Unterlid	15.11.99↔	Sonstige Rücklagerung eines äusseren Augenmuskels
08.87↔	Rhytidektomie am Oberlid	15.12.00↔	Vorverlagerung von einem äusseren Augenmuskel, n.n.bez.
12.51↔	Goniopunktion ohne Goniotomie	15.12.10↔	Vorverlagerung von einem äusseren geraden Augenmuskel
12.54↔	Trabekulotomie ab externo	15.12.11↔	Vorverlagerung von einem äusseren schrägen Augenmuskel
12.55↔	Zyklodialyse	15.12.99↔	Sonstige Vorverlagerung von einem äusseren Augenmuskel
12.59.00↔	Sonstige Erleichterung der intraokulären Zirkulation, n.n.bez.	15.13.00↔	Resektion von einem äusseren Augenmuskel, n.n.bez.
12.59.10↔	Erleicht d intraokl Zklt d TrbkplstK o GnioplstK	15.13.10↔	Resektion von e äusseren Augmsk, an e geraden Augmsk
12.59.11↔	Erleicht d intraokl Zklt d Aspr u Kürttg a Trblwrk	15.13.11↔	Resektion von e äusseren Augmsk, an e schrägen Augmsk

15.13.99↔	Sonstige Resektion von einem äusseren Augenmuskel	34.3x.20↔	Resektion von Läsion oder Gewebe des Mediastinums, n.n.bez.
15.19.00↔	S Op an e ässrn Agmsk m tmp Ablös v Agpf, n.n.bz.	34.3x.21↔	Res von Läs o Gew d Mdst, oh Res an mediast Organen
15.19.10↔	Verstärkende Eingriffe an Augenmuskeln, n.n.bez.	34.3x.22↔	Rs v Läs o Gw d Mdst, m Lngnrs o Brstwndteilstktion
15.19.11↔	Verstärkende Eingriffe an einem geraden Augenmuskel	34.3x.23↔	Resektion von Läs o Gew d Mdst, m Perikardtres
15.19.12↔	Verstärkende Eingriffe an einem schrägen Augenmuskel	34.3x.24↔	Resektion von Läs o Gew d Mdst, m prothetischem GefErs
15.19.19↔	Sonstige Verstärkende Eingriffe an Augenmuskeln	34.3x.25↔	Resektion von Läs o Gew d Mdst, m Lungenres und GefErs
15.19.20↔	Schwächende Eingriffe an Augenmuskeln, n.n.bez.	34.3x.26↔	Res von Läs o Gew d Mdst, m Lungenres und Perikardtres
15.19.21↔	Schwächende Eingriffe an einem geraden Augenmuskeln	34.3x.27↔	Res von Läs o Gew d Mdst, m Perikardtres und GefErs
15.19.22↔	Schwächende Eingriffe an einem schrägen Augenmuskeln	34.3x.28↔	Rs v Läs o Gw d Mdst, m Lngn u Prkrdrts u GfErs
15.19.29↔	Sonstige Schwächende Eingriffe an Augenmuskeln	34.3x.29↔	Resektion von Läsion oder Gewebe des Mediastinums, sonstige
15.19.30↔	Myopexie an geraden Augenmuskeln	34.3x.30↔	Destruktion von Läsion oder Gewebe des Mediastinums
15.19.40↔	Chirurgie der Abrollstrecke	34.3x.99↔	Exz oder Destr von Läs oder Gew d Mdst, sonstige
15.19.99↔	So Op an e äusseren Augmsk m temp Ablös vom Augapf, So	34.4x.00↔	Exzision oder Destr einer Läsion an d Bruw, n.n.bez.
15.21.00↔	Verlängerungsverfahren an e äusseren Augenmuskel, n.n.bez.	34.4x.10↔	Exzision einer Läsion an der Brustwand
15.21.10↔	Verlängerungsverfahren an e einz äusseren ger Augmsk	34.4x.20↔	Teilresektion einer Läsion an der Brustwand, n.n.bez.
15.21.11↔	Verlängverf an e einz äusseren schrägen Augmsk	34.4x.21↔	Teilresektion e Läsion an der Brustwand, ohne Rekonstruktion
15.21.99↔	Sonst Verlängerungsverfahren an e äusseren Augenmuskel	34.4x.22↔	Teilresektion einer Läsion an der Brustwand, mit Rekonstruktion
15.22.00↔	Verkürzungsverfahren an äusseren Augenmuskeln, n.n.bez.	34.4x.30↔	Rs e Läs an d Bruw, kmpltt Rs d Strmns, n.n.bz.
15.22.10↔	Verkürzungsverfahren an e einz äusseren geraden Augmsk	34.4x.31↔	Res e Läs an d Bruw, komplette Res d Sternums, oh Reko
15.22.11↔	Verkürverf an e einz äusseren schrägen Augmsk	34.4x.32↔	Res e Läs an d Bruw, komplette Res d Sternums, m Reko
15.22.99↔	Sonstige Verkürzungsverfahren an äusseren Augenmuskeln	34.4x.40↔	Destruktion einer Läsion an der Brustwand
15.3x.00↔	Op an 2 o mhr ässrn Agmsk m tmp Ablös v Agpf, n.n.bz.	34.4x.99↔	Exzision oder Destr einer Läsion an d Bruw, sonstige
15.3x.10↔	Op an 2 ger Augmsk m temporärer Ablös vom Augapf	34.85↔	Implantation eines Zwerchfellschrittmachers
15.3x.11↔	Op an min 3 schrägen Augmsk m temp Ablös vom Augapf	34.89.00↔	Sonstige Operationen am Zwerchfell, n.n.bez.
15.3x.12↔	Op an mn 2 gr u mn 2 schrägn Agmsk m tmp Ablös v Agpf	34.89.10↔	Sonstige Op a Zwerchfell, Inzis (Zwerchfellsplattung)
15.3x.20↔	Myopexie an 2 ger Augmsk m temporärer Ablös vom Augapf	34.89.99↔	Sonstige Operationen am Zwerchfell, sonstige
15.3x.21↔	Myp min 2gr Agm m Op an mn1w Agmsk m tmp Ablös v Agpf	38.38.00↔	Resektion von Aa d unteren Extrem mit Anast, n.n.bez.
15.3x.99↔	S Op an 2 o mhr ässrn Agmsk m tmp Ablös v Agpf	38.38.10↔	Resektion d A. fem m Anast (communis) (superficialis)
15.4x.00↔	Op an 2 o mhr ässrn Agmsk oh tmp Ablös v Agpf, n.n.bz.	38.38.11↔	Resektion der A. profunda femoris mit Anastomose
15.4x.10↔	Op an 2 ger Augmsk oh temporäre Ablös von Augapf	38.38.12↔	Resektion der A. poplitea mit Anastomose
15.4x.11↔	Op an min 3 schrägen Augmsk oh temp Ablös von Augapf	38.38.99↔	Resektion von Aa d unteren Extrem mit Anast, sonstige
15.4x.12↔	S Op an mn2gr u mn2schrägn Agmsk oh tmp Ablös v Agpf	38.48.00↔	Resektion von Aa d unteren Extrem mit Ers, n.n.bez.
15.4x.20↔	Myop an 2 ger Augmsk ohne temporäre Ablös von Augapf	38.48.10↔	Resektion der A. femoralis mit Ersatz (communis) (superficialis)
15.4x.21↔	Myp min 2gr Agm m Op min1w Agmsk oh tmp Ablös v Agpf	38.48.11↔	Resektion der A. profunda femoris mit Ersatz
15.4x.99↔	Op an 2 o mhr ässrn Agmsk oh tmp Ablös v Agpf, S	38.48.12↔	Resektion der A. poplitea mit Ersatz
15.6↔	Revision einer Operation an den äusseren Augenmuskeln	38.48.13↔	Resektion von Arterien des Unterschenkels mit Ersatz
16.01↔	Orbitotomie mit Knochenlappen	38.48.99↔	Resektion von Aa d unteren Extrem mit Ers, sonstige
16.02↔	Orbitotomie mit Einsetzen eines orbitalen Implantats	39.25.00↔	Aorto-iliaco-femoraler Bypass, n.n.bez.
16.09↔	Sonstige Orbitotomie	39.25.10↔	Aorto-iliaco-femoraler Bypass, aortal, n.n.bez.
16.63↔	Revision einer Enukektionstasche mit Transplantat	39.25.11↔	Aorto-iliacaler Bypass
16.64↔	Sonstige Revision einer Enukektionstasche	39.25.12↔	Aorto-femoraler Bypass
16.66↔	Sonstige Revision einer Exenterationshöhle	39.25.13↔	Aorto-poplitealer Bypass
16.89↔	Sonstige Versorgung einer Verletzung von Orbita oder Augapfel	39.25.14↔	Aorto-cruraler Bypass
16.92↔	Exzision einer Orbitaläsion	39.25.19↔	Aorto-iliaco-femoraler Bypass, aortal, sonstige
16.99↔	Sonstige Operationen am Augapfel	39.25.20↔	Iliaco-femoraler Bypass, n.n.bez.
30.4x.00↔	Radikale Laryngektomie, n.n.bez.	39.25.21↔	Ilio-iliacaler Bypass
30.4x.10↔	Radikale Laryngektomie, mit Pharyngektomie, oh Rekonstrukt	39.25.22↔	Ilio-femoraler Bypass
30.4x.11↔	Rad Laryekt, m Pharyngekt, Reko m lok Schleimhaut	39.25.23↔	Ilio-poplitealer Bypass
30.4x.12↔	Rad Laryekt, m Pharyngekt, Reko m Ni vaskul Tx	39.25.24↔	Ilio-cruraler Bypass
30.4x.13↔	Rad Laryekt, m Pharyngekt, Reko m gestielt reg Lp	39.25.29↔	Iliaco-femoraler Bypass, sonstige
30.4x.14↔	Rad Laryekt, m Pharyngekt, Reko m gestielt Lp	39.25.30↔	Obturator-Bypass (extraanatomisch)
30.4x.15↔	Rad Laryekt, m Pharyngekt, Reko m fr mikrovaskanast Tx	39.25.99↔	Aorto-iliaco-femoraler Bypass, sonstige
30.4x.16↔	Rad Laryekt, m Pharyngekt, Rekonstruktion m fr Darmtr	39.41↔	Stillung einer Blutung nach vaskulärem Eingriff
30.4x.17↔	Rad Laryekt, m Pharyngekt, Reko m Magenhochzug	40.11.10↔	Off(Inzs)Biops mdiast,praaortln,iliakln o plvnn Lymphkn
30.4x.19↔	Rad Laryekt, m Pharyngekt, sonstige Rekonstruktion	40.11.11↔	Off(Inzs)Biops zrv,sprklvklärm,axllärm o inguinln Lymphkn
30.4x.20↔	Rad Laryekt, m Pharyngekt und Schilddrs, oh Reko	40.21.00↔	Exzision eines tiefen zervikalen Lymphknotens, n.n.bez.
30.4x.21↔	Rd Lrykt, m Phryngkt u Schlddrs, Rk m lk Schleimh	40.21.10↔	Exz einzelner Lk u Lymphgefässe, zerv, oh Markierung
30.4x.22↔	Rd Lrykt, m Phryngkt u Schlddrs, Rk m N vskl Tx	40.21.11↔	Exz einzl Lk u Lgf,zrv,m Rdionkldmark o Farbstrmk(Sent-Lyekt)
30.4x.23↔	Rd Lrykt, m Phryngkt u Schlddrs, Rk m gstielt rg Lp	40.21.99↔	Exzision eines tiefen zervikalen Lymphknotens, sonstige
30.4x.24↔	Rd Lrykt, m Phryngkt u Schlddrs, Rk m gstielt Lp	40.22.00↔	Exzision eines mamma-internalen Lymphknotens, n.n.bez.
30.4x.25↔	Rd Lrykt, m Phryngkt u Schlddrs, Rk m fr mkrvsknst Tx	40.22.10↔	Exzision e mamma-internalen Lymphknotens, thoroskop
30.4x.26↔	Rd Lrykt, m Phryngkt u Schlddrs, Rk m fr Dmrtr	40.22.20↔	Exzision e mamma-internalen Lymphknotens, offen chirurgisch
30.4x.27↔	Rd Lrykt, m Phryngkt u Schlddrs, Rk m Mgnhchzg	40.22.99↔	Exzision eines mamma-internalen Lymphknotens, sonstige
30.4x.29↔	Rad Laryekt, m Pharyngekt und Schilddrs, So Reko	40.23.00↔	Exzision eines axillären Lymphknotens, n.n.bez.
30.4x.99↔	Radikale Laryngektomie, sonstige	40.23.10↔	Exzision eines axillären Lymphknotens, ohne Markierung
33.33↔	Pneumoperitoneum für Lungenkollaps	40.23.11↔	Exz axllärm Lkn,m Rdionkldmark o Farbstrmk(Sent-Lyekt)
34.03↔	Rethorakotomie	40.23.99↔	Exzision eines axillären Lymphknotens, sonstige
34.23.20↔	Offene Biopsie an der Brustwand	40.3x.00↔	Exzision von regionalen Lymphknoten, n.n.bez.
34.3x.00↔	Exz oder Destr von Läs oder Gew d Mdst, n.n.bez.	40.3x.09↔	Exzision von regionalen Lymphknoten, sonstige
34.3x.10↔	Exzision von Läsion oder Gewebe des Mediastinums	40.3x.10↔	Regionale Lymphadenektomie als selbständ Eingriff, n.n.bez.

40.3x.11↔	Regionale Lymphadenektomie als selbständiger Eingriff, zervikal	46.97.99↔	Darmtransplantation, sonstige
40.3x.12↔	Regionale Lymphadenektomie als selbständiger Eingriff, axillär	50.12↔	Offene Biopsie an der Leber
40.3x.13↔	Rg Lymphkt als slbst Engr, praort,plvn,obtrrsch o iliakl	52.12↔	Offene Biopsie am Pankreas
40.3x.14↔	Reg Lymphekt als selbst Engr, inguinal, offen chir	52.22↔	So Exz o Destr von Läs o Gew an Pankr u an Duct pancr
40.3x.15↔	Reg Lymphekt als selbst Engr, inguinale, laparask	52.52↔	Kaudale Pankreatektomie
40.3x.16↔	Reg Lymphekt als selbst Engr, mediast und peribr	52.92↔	Sondierung des Ductus pancreaticus
40.3x.19↔	Regionale Lymphadenektomie als selbständ Eingriff, sonst	52.95.00↔	Sonstige Operation am Pankreas, n.n.bez.
40.3x.20↔	Regionale Lymphekt i Rahmen e and Engr, n.n.bez.	52.95.10↔	Extrakt von Stein(en) aus d Duct pancr, offen chir
40.3x.21↔	Regionale Lymphekt i Rahmen e and Engr, zervikal	52.95.11↔	Extrakt von Stein(en) aus d Duct pancr, laparask
40.3x.22↔	Regionale Lymphekt i Rahmen e and Engr, axillär	52.95.20↔	Dilatation des Ductus pancreaticus, laparoskopisch
40.3x.23↔	Rg Lymphkt i Rhmn e and Engr, praort, plvn o iliakl	52.95.30↔	Einlage einer Drainage in den Pankreasgang, offen chir
40.3x.24↔	Regionale Lymphekt i Rahmen e and Engr, obturatorisch	52.95.31↔	Einlage einer Drain in D Pankreasgang, laparoskopisch
40.3x.25↔	Regionale Lymphekt i Rahmen e and Engr, inguinale	52.95.40↔	Enl o Wchs e N slbpx Stnt (Prth) i D Pnkrng, offn chr
40.3x.26↔	Reg Lymphekt i Rahmen e and Engr, mediast und peribr	52.95.41↔	Enl o Wchs e N slbpx Stnt (Prth) i D Pnkrng, lprsk
40.3x.29↔	Regionale Lymphekt i Rahmen e and Engr, sonstige	52.95.50↔	Enl o Wchs e slbpx Stnt (Prth) i D Pnkrng, offn chr
40.52.00↔	Radikale Exzision von periaortalen Lymphknoten, n.n.bez.	52.95.51↔	Enl o Wchs e slbpx Stnt (Prth) i D Pnkrng, lprsk
40.52.10↔	Rd Exz v rtrprtn(praort,prk)u plvnn Lk als slbst Engr	52.95.60↔	Plastische Rekonstruktion d Duct pancr, laparask
40.52.11↔	Rd Exz v rtrprtn(praort,prk)u plvnn Lk i Rhmn e and Engr	52.95.70↔	Plastische Rekonstruktion des Pankreas
40.52.99↔	Radikale Exzision von periaortalen Lymphknoten, sonstige	52.95.90↔	Sonstige endoskopische Operation am Pankreas
40.53.00↔	Radikale Exzision von iliakalen Lymphknoten, n.n.bez.	52.95.99↔	Sonstige Operation am Pankreas, sonstige
40.53.10↔	Radikale Exz von iliakalen Lk als selbständiger Eingr	52.99.00↔	Sonstige offene Operation am Pankreas, n.n.bez.
40.53.11↔	Radikale Exz von iliakalen Lk i Rahmen e and Engr	52.99.10↔	Sonstige off Op a Pankreas, Dilat d Duct pancr
40.53.99↔	Radikale Exzision von iliakalen Lymphknoten, sonstige	52.99.20↔	Sonstige off Op a Pankr, Plast Reko d Duct pancr
40.59.00↔	Radikale Exzision anderer Lymphknoten, n.n.bez.	52.99.99↔	Sonstige offene Operation am Pankreas, sonstige
40.59.10↔	Radikale Exz and Lk als selbständiger Eingr, n.n.bez.	54.0x.00↔	Inzision an der Bauchwand, n.n.bez.
40.59.11↔	Radikale Exz mediastinaler Lk als selbständiger Eingr	54.0x.10↔	Inzision an d Bauchw, Extraperitoneale Drain d Bauchw
40.59.12↔	Rad Exz peribronchialer Lk als selbständiger Eingr	54.0x.99↔	Inzision an der Bauchwand, sonstige
40.59.19↔	Radikale Exz and Lk als selbständiger Eingr, sonstige	54.3x.00↔	Exz o Destr von Läs o Gew an Bauchw o Nabel, n.n.bez.
40.59.20↔	Radikale Exz and Lk i Rahmen e and Engr, n.n.bez.	54.3x.10↔	Omphalektomie
40.59.21↔	Radikale Exz mediastinaler Lk i Rahmen e and Engr	54.3x.19↔	Sonstige Exz von Läsion oder Gew an Bauchw oder Nabel
40.59.22↔	Radikale Exz peribronchialer Lk i Rahmen e and Engr	54.3x.20↔	Destr von Läsion oder Gewebe an Bauchw oder Nabel
40.59.29↔	Radikale Exz and Lk i Rahmen e and Engr, sonstige	54.3x.99↔	Exz o Destr von Läs o Gew an Bauchw o Nabel, sonstige
40.59.99↔	Radikale Exzision anderer Lymphknoten, sonstige	54.4x.00↔	Exzision oder Destruktion von Peritonealgewebe, n.n.bez.
40.9x.00↔	Sonstige Operationen an lymphatischen Strukturen, n.n.bez.	54.4x.10↔	Exzision von Appendices epiploicae
40.9x.10↔	Anastomose zur Beseitigung eines Lymphödems	54.4x.11↔	Exzision von Mesenterium
40.9x.20↔	Inzision einer Lymphozele	54.4x.12↔	Exzision von Omentum
40.9x.30↔	Drainage eines Lymphödems	54.4x.99↔	Exzision oder Destruktion von Peritonealgewebe, sonstige
40.9x.40↔	Therapeutische perkutane Punktion einer Lymphozele	58.45.00↔	Plast Rekonstruktion b Hypospad o Eüpspad, n.n.bez.
40.9x.99↔	Sonstige Operationen an lymphatischen Strukturen, sonstige	58.45.10↔	Plast Rekonstruktion b Hypospad o Eüpspad, b d Frau
45.49↔	Sonstige Destruktion einer Läsion im Dickdarm	58.45.20↔	Plst Rk b Hysp o Eüpspd, b Mnn, Schffrchtng u Chrdktmie
45.61↔	Multiple Segmentresektion am Dünndarm	58.45.21↔	Plast Reko b Hypospad o Eüpspad, b Mann, So Verfahren
45.62↔	Sonstige Teilresektion am Dünndarm	58.45.99↔	Plast Rekonstruktion b Hypospad o Eüpspad, sonstige
45.63.00↔	Totalexstirpation des Dünndarms, n.n.bez.	59.00↔	Retroperitoneale Dissektion, n.n.bez.
45.63.99↔	Totalexstirpation des Dünndarms, sonstige	59.19↔	Sonstige Inzision am perivesikalen Gewebe
45.71↔	Multiple Segmentresektion am Dickdarm	59.91↔	Exzision am perirenalen oder perivesikalen Gewebe
45.72↔	Zäkumresektion	59.92↔	Sonst Operationen am perirenal o perivesikalen Gewebe
45.74↔	Resektion des Colon transversum	61.3x.00↔	Exz oder Destr von Läs oder Gew a Skrotum, n.n. bez.
45.75↔	Hemikolektomie links	61.3x.10↔	Exz o Destr von Läs o Gew a Skrotum, Part Resektion
45.76↔	Sigmoidektomie	61.3x.11↔	Exz o Destr von Läs o Gew a Skrotum, totale Resektion
45.79.00↔	Sonstige Teilresektion am Dickdarm, n.n.bez.	61.3x.12↔	Exz o Destr von Läs o Gew a Skrotum, Rad Resektion
45.79.10↔	Segmentresektion am Dickdarm	61.3x.99↔	Exz oder Destr von Läsion oder Gew a Skrotum, sonstige
45.79.11↔	Resektion multipler Dickdarmsegmente	61.42↔	Verschluss einer Fistel am Skrotum
45.79.12↔	Subtotale Kolektomie	61.49↔	So Plast Reko an Skrot und Tunica vaginalis testis
45.79.20↔	Erweiterte Sigmaresektion	61.92↔	Exz e Läs an d Tunic vag test, m Ausn e Hydrocel test
45.79.21↔	Erweiterte Hemikolektomie rechts und links	62.12↔	Offene Biopsie am Hoden
45.79.22↔	Erweiterte subtotale Kolonresektion	62.2↔	Exzision oder Destruktion einer Läsion am Hoden
45.79.29↔	Sonstige erweiterte Teilresektion am Dickdarm	62.3x.00↔	Einseitige Orchidektomie, n.n.bez.
45.79.99↔	Sonstige Teilresektion am Dickdarm, sonstige	62.3x.10↔	Einseitige Orchidektomie, skrotal, ohne Epidymektomie
45.8x.00↔	Totale intraabdominelle Kolektomie, n.n.bez.	62.3x.11↔	Einseitige Orchidektomie, skrotal, mit Epidymektomie
45.8x.20↔	Totale intraabd Kolektomie, Erw totale Kolektomie	62.3x.20↔	Einseitige Orchidektomie, Inguinalhoden, ohne Epidymektomie
45.8x.30↔	Totale intraabd Kolekt, Erw totale Proktokolektomie	62.3x.21↔	Einseitige Orchidektomie, Inguinalhoden, mit Epidymektomie
45.8x.99↔	Totale intraabdominelle Kolektomie, sonstige	62.3x.30↔	Einseitige Orchidektomie, Abdominalhoden, offen chirurgisch
45.92↔	Anastomose des Dünndarms zum Rektumstumpf	62.3x.31↔	Einseitige Orchidektomie, Abdominalhoden, laparoskopisch
46.33↔	Anlage eines Duodenostomie	62.3x.40↔	Einseitige Orchidektomie, radikal
46.34↔	Offen chirurgische Anlage einer Jejunostomie	62.3x.99↔	Einseitige Orchidektomie, sonstige
46.39.00↔	Sonstige Enterostomie, n.n.bez.	62.41↔	Entfernen beider Hoden im gleichen Eingriff
46.39.10↔	Sonstige Enterostomie, Anlage einer Bishop-Koop-Anastomose	62.42↔	Entfernen eines belassenen Hodens
46.39.99↔	Sonstige Enterostomie, sonstige	62.5↔	Orchidopexie
46.97.00↔	Darmtransplantation, n.n.bez.	62.69↔	Sonstige plastische Rekonstruktion am Hoden
46.97.10↔	Darmtransplantation, DünndRetx WAHR dess stat Aufnh	62.99.20↔	Operative Verlagerung eines Abdominalhodens

62.99.30↔	Entn v Hd o Nbnhdn z Afb f d künstlich Insmtion	77.38.11↔	Kortikotomie bei Segmenttransport an Tarsalia
64.3x.00↔	Amputation des Penis, n.n.bez.	77.38.12↔	Kompl (mehrd) Osteotomie (m Achsenk) an Tarsalia
64.3x.10↔	Amputation des Penis, partiell	77.38.19↔	Sonstige Knochendurchtrennung an Tarsalia
64.3x.11↔	Amputation des Penis, total	77.38.29↔	Sonstige Knochendurchtrennung an Metatarsalia
64.3x.12↔	Amputation des Penis, Emaskulation	77.38.99↔	So Knochdurchtr an Tarsalia und Metatars, So
64.3x.99↔	Amputation des Penis, sonstige	77.40.20↔	Knochbiops, ohne Ang d Lokalisation, Offene Knochbiops
64.5x.00↔	Operationen zur Geschlechtsumwandlung, n.n.bez.	77.40.99↔	Knochenbiopsie, ohne Angabe der Lokalisation, sonstige
64.5x.10↔	Operationen zur Geschlumw, Geschlumw e Frau zum Mann	77.41.00↔	Knochbiops von Skap, Klav, Rip und Sternum, n.n.bez.
64.5x.20↔	Operationen zur Geschlumw, Geschlumw e Mann zur Frau	77.41.20↔	Knochbiops von Skap, Klav, Rip u Stern, Off Knochbiops
64.5x.99↔	Operationen zur Geschlechtsumwandlung, sonstige	77.41.99↔	Knochbiops von Skap, Klav, Rip und Sternum, sonstige
65.11↔	Aspirationsbiopsie am Ovar	77.42.00↔	Knochenbiopsie am Humerus, n.n.bez.
65.12↔	Sonstige Biopsie am Ovar	77.42.20↔	Knochenbiopsie am Humerus, Offene Knochenbiopsie
65.13↔	Laparoskopische Biopsie am Ovar	77.42.99↔	Knochenbiopsie am Humerus, sonstige
65.14↔	Sonstige laparoskopische diagnostische Massnahmen am Ovar	77.43.00↔	Knochenbiopsie an Radius und Ulna, n.n.bez.
65.22↔	Keilresektion am Ovar	77.43.20↔	Knochenbiopsie an Radius und Ulna, Offene Knochenbiopsie
65.24↔	Laparoskopische Keilresektion am Ovar	77.43.99↔	Knochenbiopsie an Radius und Ulna, sonstige
65.31↔	Laparoskopische einseitige Ovarektomie	77.44.00↔	Knochenbiopsie an Karpalia und Metakarpalia, n.n.bez.
65.39↔	Sonstige einseitige Ovarektomie	77.44.20↔	Knochbiops an Karpal und Metakarp, Offene Knochbiops
65.51↔	Sonstiges Entf bd Ovarien während dess op Eingr	77.44.99↔	Knochenbiopsie an Karpalia und Metakarpalia, sonstige
65.52↔	Sonstiges Entfernen eines belassenen Ovars	77.45.00↔	Knochenbiopsie am Femur, n.n.bez.
65.53↔	Laparosk Entf von bd Ovarien während dess op Eingr	77.45.20↔	Knochenbiopsie am Femur, Offene Knochenbiopsie
65.54↔	Laparoskopisches Entfernen eines belassenen Ovars	77.45.99↔	Knochenbiopsie am Femur, sonstige
69.19↔	Sonstige Exz o Destr an Uterus und uterinem Halteapp	77.46.00↔	Knochenbiopsie an der Patella, n.n.bez.
70.32.00↔	Exzision o Destr einer Läsion im Douglasraum, nnbez	77.46.20↔	Knochenbiopsie an der Patella, Offene Knochenbiopsie
70.32.10↔	Exzision einer Läsion im Douglasraum	77.46.99↔	Knochenbiopsie an der Patella, sonstige
70.32.11↔	Destruktion einer Läsion im Douglasraum	77.47.00↔	Knochenbiopsie an Tibia und Fibula, n.n.bez.
70.32.99↔	Exzision o Destr einer Läsion im Douglasraum, sonst.	77.47.20↔	Knochenbiopsie an Tibia und Fibula, Offene Knochenbiopsie
70.71↔	Naht einer Vaginaverletzung	77.47.99↔	Knochenbiopsie an Tibia und Fibula, sonstige
70.79.00↔	Sonstige Plast Rekonstruktion an d Vagina, n.n.bez.	77.48.00↔	Knochenbiopsie an Tarsalia und Metatarsalia, n.n.bez.
70.79.10↔	Sonstige vaginale Kolporrhaphie mit Beckenbodenplastik	77.48.20↔	Knochbiops an Tarsalia und Metatars, Offene Knochbiops
70.79.99↔	Sonstige plastische Rekonstruktion an der Vagina, sonstige	77.48.99↔	Knochenbiopsie an Tarsalia und Metatarsalia, sonstige
71.01↔	Lösung von Adhäsionen an der Vulva	77.49.00↔	Knochbiops an and näher bez Kn, auss Gschk, n.n.bez.
71.4x.00↔	Operationen an der Klitoris, n.n.bez.	77.49.21↔	Knbp an and näh bz Kn, au Gschk, Knbp an d Ws, Off Knbp
71.4x.10↔	Plastische Rekonstruktion der Klitoris (Ziehharmonikaplastik)	77.49.41↔	Knbp a and näh bz Kn, au Gk, Knbp an Phl d Fs, Off Knbp
71.4x.99↔	Operationen an der Klitoris, sonstige	77.49.91↔	Knchbiops an and näh bz Kn, auss Gschk, Off Knchbiops
71.8↔	Sonstige Operationen an der Vulva	77.49.99↔	Knochbiops an and näher bez Kn, auss Gschk, sonstige
71.9↔	Sonstige Operationen an den weiblichen Geschlechtsorganen	77.51↔	Plst Rk b Hlx vlg m Exstrskt, Wchtkrr u Ost a Os mtrrs I
77.08.00↔	Sequestrektomie an Tarsalia und Metatarsalia, n.n.bez.	77.52↔	Plst Rk b Hllx vlg m Exstrskt, Weichtkrr u Arthrd
77.08.10↔	Sepuestrekt an Tarsal und Metatars, oh Einl e Medträg	77.53↔	Plst Rk b Hllx vlg m and Exstrskt u Weichtkrr
77.08.11↔	Sepuestrekt an Tarsalia und Metatars, m Einl e Medträg	77.54↔	Resektion oder Korrekturosteotomie bei Digitus quintus varus
77.08.99↔	Sequestrektomie an Tarsalia und Metatarsalia, sonstige	77.58↔	Sonstige Resektion, Arthrod und Plast Reko an Zehen
77.09.40↔	Sequestrektomie an D Phal d Fusses, oh Einl e Medträg	77.59↔	Sonstige Exostosenresektion bei Hallux valgus
77.09.41↔	Sequestrektomie an D Phal d Fusses, m Einl e Medträg	77.68.00↔	Lk Rs v Knchläs o Gw an Trsl u Mtrrs, n.n.bz.
77.09.90↔	Sepuestrekt an sonstigen näh bz Kn, oh Einl e Medträg	77.68.10↔	Lokale Resektion von Knochläs oder Gew an Tarsalia
77.09.91↔	Sepuestrekt an sonstigen näh bz Kn, m Einl e Medträg	77.68.11↔	Lok Resektion von Knochenläsion o -gewebe an Metatarsalia
77.09.99↔	Sequestrektomie an and näh bez Kn, oh Gschk, sonstige	77.68.20↔	Debridement an Tarsalia
77.27.00↔	Keilosteotomie an Tibia und Fibula, n.n.bez.	77.68.21↔	Debridement an Metatarsalia
77.27.10↔	Keilosteotomie an der Tibia	77.68.99↔	Lok Res von Knochläs o Gew an Tarsal und Metatars, So
77.27.20↔	Keilosteotomie an der Fibula	77.69.13↔	Lok Resektion von Knochläs o Gew an Phal d Fusses
77.27.99↔	Keilosteotomie an Tibia und Fibula, sonstige	77.69.20↔	Debridement an Phalangen der Hand
77.28.00↔	Keilosteotomie an Tarsalia und Metatarsalia, n.n.bez.	77.69.22↔	Debridement am Becken
77.28.10↔	Keilosteotomie am Talus	77.69.23↔	Debridement an Phalangen des Fusses
77.28.20↔	Keilosteotomie am Kalkaneus	77.88↔	Sonst partielle Knochenresektion an Tarsalia und Metatarsalia
77.28.30↔	Keilosteotomie an sonstigen Tarsalia	77.89.40↔	Sonstige partielle Knochenresektion an Phalangen des Fusses
77.28.40↔	Keilosteotomie an Metatarsalia	77.91.11↔	Totale Resektion einer Rippe
77.28.99↔	Keilosteotomie an Tarsalia und Metatarsalia, sonstige	77.91.12↔	Totale Resektion einer Halsrippe
77.29.40↔	Keilosteotomie an Phalangen des Fusses	77.91.13↔	Totale Resektion des Sternums
77.37.00↔	Sonstige Knochendurchtrennung an Tibia und Fibula, n.n.bez.	77.98.00↔	Totale Resektion von Tarsalia und Metatarsalia, n.n.bez.
77.37.10↔	(De-)Rotationsosteotomie an der Tibia	77.98.10↔	Totale Resektion von Tarsalia
77.37.11↔	Vlgsiernd o vsiernd (D)Rtitionsstm an d Tb	77.98.11↔	Totale Resektion von Metatarsalia
77.37.12↔	Kortikotomie bei Segmenttransport an der Tibia	77.98.99↔	Totale Resektion von Tarsalia und Metatarsalia, sonstige
77.37.13↔	Kompl (mehrd) Osteotomie (m Achsenk) an d Tibia	77.99.10↔	Totale Knochenresektionen an Phalangen der Hand
77.37.19↔	Sonstige Knochendurchtrennung an der Tibia	77.99.40↔	Totale Knochenresektionen an Phalangen des Fusses
77.37.20↔	(De-)Rotationsosteotomie an der Fibula	78.09.40↔	Knochtx an Phal d Fusses, Gefgestielt m mikrovas Anast
77.37.21↔	Kortikotomie bei Segmenttransport an der Fibula	78.09.41↔	Knochtx an Phl d Fsss, Gfgstliet oh mkrvsk Anst
77.37.22↔	Kompl (mehrd) Osteotomie (m Achsenk) an d Fib	78.09.42↔	Knorpel-Knochen transplantation an Phalangen des Fusses
77.37.29↔	Sonstige Knochendurchtrennung an der Fibula	78.15.00↔	Anl e Fixat ext a Fem (inkl. Rep von Fx), n.n.bez.
77.37.99↔	Sonstige Knochendurchtrennung an Tibia und Fibula, sonstige	78.15.10↔	Off Rep e Schhfx u prox Femurfx m Knochfix d Fixat ext
77.38.00↔	So Knochdurchtr an Tarsalia und Metatars, n.n.bez.	78.15.20↔	Off Rep e Femurschaffraktur m Knochfix d Fixat ext
77.38.10↔	(De-)Rotationsosteotomie an Tarsalia	78.15.40↔	Geschl Rep e sonstigen Femurfx m Knochfix d Fixat ext

78.15.99↔	Anl e Fixat ext a Fem (inkl. Rep von Fx), sonstige	80.92.11↔	Entnahme eines Knorpeltransplantates am Ellbogengelenk
78.28.00↔	Verkürzungsosteotomie an Tarsalia und Metatarsalia, n.n.bez.	80.92.99↔	Sonstige Exzision am Ellbogen, sonstige
78.28.10↔	Temporäre Epiphyseodese an Tarsalia und Metatarsalia	80.93.00↔	Sonstige Exzision am Handgelenk, n.n.bez.
78.28.11↔	Permanente Epiphyseodese an Tarsalia und Metatarsalia	80.93.10↔	Arthroskopische Exzision am Handgelenk
78.28.12↔	Therapeutische Epiphyseolyse an Tarsalia und Metatarsalia	80.93.11↔	Entnahme eines Knorpeltransplantates am Handgelenk
78.28.20↔	Sonstige Verkürzungsosteotomie am Calcaneus	80.93.12↔	Resektion des Discus triangularis am Handgelenk
78.28.21↔	Sonstige Verkürzungsosteotomie an sonstigen Tarsalia	80.93.99↔	Sonstige Exzision am Handgelenk, sonstige
78.28.22↔	Sonstige Verkürzungsosteotomie an Metatarsalia	80.94↔	Sonstige Exzision an Hand- und Fingergelenk
78.28.99↔	Verkürzungsosteotomie an Tarsalia und Metatarsalia, sonstige	80.95.00↔	Sonstige Exzision am Hüftgelenk, n.n.bez.
78.29.10↔	Temporäre Epiphyseodese an Phalangen der Hand	80.95.10↔	Arthroskopische Exzision am Hüftgelenk
78.29.11↔	Permanente Epiphyseodese an Phalangen der Hand	80.95.11↔	Entnahme eines Knorpeltransplantates am Hüftgelenk
78.29.12↔	Therapeutische Epiphyseolyse an Phalangen der Hand	80.95.99↔	Sonstige Exzision am Hüftgelenk, sonstige
78.29.19↔	Sonstige Verkürzungsosteotomie an Phalangen der Hand	80.96.00↔	Sonstige Exzision am Knie, n.n.bez.
78.29.40↔	Temporäre Epiphyseodese an Phalangen des Fusses	80.96.10↔	Arthroskopische Exzision am Kniegelenk
78.29.41↔	Permanente Epiphyseodese an Phalangen des Fusses	80.96.20↔	Entnahme e Knorpeltransplantates a Kniegelenk, arthr
78.29.42↔	Therapeutische Epiphyseolyse an Phalangen des Fusses	80.96.21↔	Entn e Knorpeltransplantates a Kniegelenk, offen chir
78.29.49↔	Sonstige Verkürzungsosteotomie an Phalangen des Fusses	80.96.99↔	Sonstige Exzision am Knie, sonstige
78.29.99↔	Verkürzungsosteotomie an and Ni näh bez Kn, sonstige	80.97.00↔	Sonstige Exzision am Sprunggelenk, n.n.bez.
78.38.00↔	Verlängerungsosteotomie an Tarsalia und Metatarsalia, n.n.bez.	80.97.10↔	Arthroskopische Exzision am oberen Sprunggelenk
78.38.10↔	Verlängerungsosteotomie am Calcaneus	80.97.11↔	Sonstige Exzision am oberen Sprunggelenk
78.38.19↔	Verlängerungsosteotomie an sonstigen Tarsalia	80.97.20↔	Arthroskopische Exzision am unteren Sprunggelenk
78.38.20↔	Verlängerungsosteotomie an Metatarsalia	80.97.21↔	Sonstige Exzision am unteren Sprunggelenk
78.38.99↔	Verlängerungsosteotomie an Tarsalia und Metatarsalia, sonstige	80.97.30↔	Entnahme eines Knorpeltransplantates am Sprunggelenk
78.48↔	Sonstige plastische Rekonstruktion an Tarsalia und Metatarsalia	80.97.99↔	Sonstige Exzision am Sprunggelenk, sonstige
78.49.11↔	Sonstige plastische Rekonstruktion an Phalangen der Hand	80.98.00↔	Sonstige Exzision an Fuss- und Zehengelenk, n.n.bez.
78.49.12↔	Sonstige plastische Rekonstruktion am Becken	80.98.10↔	Arthroskopische Exzision an Fuss- und Zehengelenken
78.49.13↔	Sonstige plastische Rekonstruktion an Phalangen des Fusses	80.98.11↔	Sonstige Exzision am Metatarsophalangealgelenk
79.35.00↔	Offene Reposition e Femurfx mit inn Knochfix, n.n.bez.	80.98.12↔	Sonstige Exzision an sonstigen Fussgelenken
79.35.10↔	Offene Reposition e Hüftkopffraktur mit inn Knochfix	80.98.13↔	Sonstige Exzision an Zehengelenken
79.35.11↔	Off Rep e Schhfx und prox Femurfx m inn Knochfix	80.98.99↔	Sonstige Exzision an Fuss- und Zehengelenk, sonstige
79.35.12↔	Offene Reposition e Femurschaftfraktur m inn Knochfix	80.99.00↔	Sonstige Exz an e Gel an and bez Lok, n.n.bez.
79.35.13↔	Offene Reposition e dist Femurfx mit inn Knochfix	80.99.10↔	Arthroskopische Exzision am Sternoklavikulargelenk
79.35.99↔	Offene Reposition e Femurfx mit inn Knochfix, sonstige	80.99.11↔	Sonstige Exzision am Sternoklavikulargelenk
79.67↔	Débridement einer offenen Fraktur an Tarsalia und Metatarsalia	80.99.20↔	Arthroskopische Exzision am Iliosakralgelenk
79.97↔	Ni näh bez Op an Verletzung von Tarsalia und Metatars	80.99.21↔	Sonstige Exzision am Iliosakralgelenk
80.36.00↔	Gelenkbiopsie am Knie, n.n.bez.	80.99.30↔	Arthroskopische Exzision an der Symphyse
80.36.20↔	Arthroskopische Gelenkbiopsie am Knie	80.99.31↔	Sonstige Exzision an der Symphyse
80.36.30↔	Gelenkbiopsie am Knie, Offene Gelenkbiopsie am Knie	80.99.90↔	Arthr Exzision an einem Gelenk an and bez Lokalisation
80.36.99↔	Gelenkbiopsie am Knie, sonstige	80.99.91↔	Entn e Knorpeltx an e Gel an and bez Lokalisation
80.6x.00↔	Menishektomie am Knie, n.n.bez.	80.99.99↔	Sonstige Exz an e Gel an and bez Lok, sonstige
80.6x.10↔	Menishektomie am Knie, arthroskopisch, partiell	81.11↔	Arthrorese am Sprunggelenk
80.6x.11↔	Menishektomie am Knie, arthroskopisch, total	81.12.00↔	Arthrorese Double, n.n.bez.
80.6x.20↔	Menishektomie am Knie, offen chirurgisch, partiell	81.12.10↔	Arthrorese oberes Sprunggelenk mit unterem Sprunggelenk
80.6x.21↔	Menishektomie am Knie, offen chirurgisch, total	81.12.11↔	Arthrod Ob Sg m unterem Sg und Chopartgelenk
80.6x.99↔	Menishektomie am Knie, sonstige	81.12.12↔	Arthrod unteres Sprunggelenk, 2 Sprunggelenkskammern
80.81.00↔	So Lok Exz o Destr e Gelläs an d Schult, n.n.bez.	81.12.13↔	Arthrod unteres Sprunggelenk, 3 Sprunggelenkskammern
80.81.10↔	Débridement am Humeroglenoidalgelenk	81.12.99↔	Arthrorese Double, sonstige
80.81.11↔	Zystenexstirpation am Humeroglenoidalgelenk	81.13↔	Subtalare Arthrorese
80.81.19↔	Sonstige lokale Exz oder Destr a Humeroglenoidalgelenk	81.14↔	Mediotarsale Arthrorese
80.81.20↔	Débridement am Akromioklavikulargelenk	81.15↔	Tarsometatarsale Arthrorese
80.81.21↔	Zystenexstirpation am Akromioklavikulargelenk	81.44.00↔	Stabilisierung der Patella, n.n.bez.
80.81.29↔	Sonstige lokale Exzision oder Destr a Akromioklavikulargel	81.44.10↔	Stabilisierung der Patella, Retinakulumspaltung, lateral
80.81.99↔	So Lok Exz o Destr e Gelläs an d Schult, So	81.44.11↔	Stb d Ptl, Rtnklmsplntng, ltrl m Züglngsprtion
80.82.00↔	Sonstige Lok Exz oder Destr e Gelläs a Ellb, n.n.bez.	81.44.12↔	Stab d Patel, Verlagerung d Patellarsehnenansatzes
80.82.10↔	Arthr lokale Exz oder Destr e Gelenkläsion a Ellb	81.44.13↔	Stb d Ptl, Vrlg d Ptlrshnnstz m Knchnspon
80.82.11↔	Débridement am Ellenbogengelenk	81.44.99↔	Stabilisierung der Patella, sonstige
80.82.12↔	Zystenexstirpation am Ellbogengelenk	81.45.00↔	Sonstige Rekonstruktion an den Kreuzbändern, n.n.bez.
80.82.99↔	Sonstige Lok Exz oder Destr e Gelläs a Ellb, sonstige	81.45.19↔	Sonstige Rekonstruktion an den Kreuzbändern, arthr
80.90.00↔	Sonstige Exzision an einem Gelenk, n.n.bez.	81.45.20↔	Reko d vorderen Kreuzb m aut Patsehne, offen chir
80.90.10↔	Arthroskopische Exzision an einem Gelenk	81.45.21↔	Reko d hinteren Kreuzb m aut Patsehne, offen chir
80.90.99↔	Sonstige Exzision an einem Gelenk, sonstige	81.45.29↔	Sonstige Rekonstruktion an D Kreuzbändern, offen chir
80.91.00↔	Sonstige Exzision an der Schulter, n.n.bez.	81.45.99↔	Sonstige Rekonstruktion an den Kreuzbändern, sonstige
80.91.10↔	Arthroskopische Exzision am Humeroglenoidalgelenk	81.49.00↔	Sonstige Rekonstruktion am Sprunggelenk, n.n.bez.
80.91.11↔	Sonstige Exzision am Humeroglenoidalgelenk	81.49.10↔	Refixation e osteoch Fragm, Ob Sprunggelenk, arthr
80.91.20↔	Arthroskopische Exzision am Akromioklavikulargelenk	81.49.11↔	Ref e osteoch Fragm, Ob Sprunggelenk, offen chir
80.91.21↔	Sonstige Exzision am Akromioklavikulargelenk	81.49.12↔	Ref e osteoch Fragm, Unteres Sprunggelenk, arthr
80.91.30↔	Entnahme eines Knorpeltransplantates an der Schulter	81.49.13↔	Ref e osteoch Fragm, Unteres Sprunggelenk, offen chir
80.91.99↔	Sonstige Exzision an der Schulter, sonstige	81.49.18↔	Knorpeltx u Implant v ivit herg Gewkult, Ob Sg, arthr
80.92.00↔	Sonstige Exzision am Ellbogen, n.n.bez.	81.49.19↔	Knrpltx u Implnt v ivt hrg Gwklt, Ob Sg, offn chr
80.92.10↔	Arthroskopische Exzision am Ellbogen	81.49.20↔	Knorpeltx u Implant v ivit herg Gewkult, Unt Sg, arthr

81.49.21↔	Knrlptx u Implnt v ivt hrg Gwklt, Unt Sg, offn chr	83.81.13↔	Sehnentransplantation, Unterarm
81.49.26↔	Subchondrale Knocheröff, Oberes Sprunggelenk, arthr	83.81.14↔	Sehnentransplantation, Brustwand, Bauch und Rücken
81.49.27↔	Subchondrale Knocheröff, Ob Sprunggelenk, offen chir	83.81.15↔	Sehnentransplantation, Leisten- und Genitalregion und Gesäss
81.49.28↔	Subchondrale Knocheröff, Unteres Sprunggelenk, arthr	83.81.16↔	Sehnentransplantation, Untere Extremität
81.49.29↔	Subchondrale Knocheröff, Unteres Sg, offen chir	83.81.19↔	Sehnentransplantation, Andere Lokalisation
81.49.30↔	Subch Knocheröff m Einbr e azell Impl, Ob Sg, arthr	83.81.99↔	Sehnentransplantation, sonstige
81.49.31↔	Subch Knocheröff m Einbr e azell Impl, Unt Sg, arthr	83.82.00↔	Muskel- oder Faszientransplantation, n.n.bez.
81.49.32↔	Resektionsarthroplastik am Sprunggelenk	83.82.10↔	Faszientransplantation, Kopf und Hals
81.49.33↔	Refixation und Plast a Kapselbapp d ob Sprunggelenkes	83.82.11↔	Faszientransplantation, Schulter und Axilla
81.49.99↔	Sonstige Rekonstruktion am Sprunggelenk, sonstige	83.82.12↔	Faszientransplantation, Oberarm und Ellenbogen
81.52.00↔	Partielle Hüftarthroplastik, n.n.bez.	83.82.13↔	Faszientransplantation, Unterarm
81.52.10↔	Partielle Hüftarthpl, Femurkprot und Duokopfproth	83.82.14↔	Faszientransplantation, Brustwand, Bauch und Rücken
81.52.11↔	Part Hüftarthpl, Gelpfannstüsch und GelschnPfanne	83.82.15↔	Fasztx, Leisten und Genitalregion und Gesäss
81.52.99↔	Partielle Hüftarthroplastik, sonstige	83.82.16↔	Faszientransplantation, Untere Extremität
81.83.00↔	Sonstiger Eingriff am Schultergelenk, n.n.bez.	83.82.19↔	Faszientransplantation, Andere Lokalisation
81.83.10↔	Refixation e osteochondralen Fragm, Humerogel, arthr	83.82.20↔	Transplantation e lok M oder Faszlap, Kopf und Ha
81.83.11↔	Refixation e osteoch Fragm, Humerogel, offen chir	83.82.21↔	Transplantation e lok M o Faszlap, Schult und Axilla
81.83.12↔	Refixation e osteoch Fragm, Akromklavikgel, arthr	83.82.22↔	Transplantation e lok M o Faszlap, Oberarm und Ellb
81.83.13↔	Refixation e osteoch Fragm, Akromklavikgel, offen chir	83.82.23↔	Transplantation e lok Muskel oder Faszlap, Unterarm
81.83.18↔	Knrlptx u Implnt v ivt hrg Gwklt, Hmrgl, arthr	83.82.24↔	Tx e lok M o Faszlap, Bruw, Bauch und Rücken
81.83.19↔	Knrlptx u Implnt v ivt hrg Gwklt, Hmrgl, offn chr	83.82.25↔	Tx e lok M o Faszlap, Leist und Genreg und Gesäss
81.83.20↔	Knrlptx u Implnt v ivt hrg Gwklt, Akrmklvkgel, arthr	83.82.26↔	Transplantation e lok M oder Faszlap, Untere Extrem
81.83.21↔	Knrlptx u Implnt v ivt hrg Gwklt, Akrmklvkgel, offn chr	83.82.29↔	Transplantation e lok Muskel oder Faszlap, And Lok
81.83.26↔	Subchondrale Knocheröffnung, Humerogel, arthr	83.82.30↔	Transplantation e osteom o osteofasz Lp, Kopf und Ha
81.83.27↔	Subchondrale Knocheröffnung, Humerogel, offen chir	83.82.31↔	Tx e osteom o osteofasz Lp, Schult und Axilla
81.83.28↔	Subchondrale Knocheröffnung, Akromklavikgel, arthr	83.82.32↔	Transplantation e osteom o osteofasz Lp, Oba und Ellb
81.83.29↔	Subchondrale Knocheröff, Akromklavikgel, offen chir	83.82.33↔	Transplantation e osteom o osteofasz Lp, Unterarm
81.83.30↔	Sbch Knchröff m Enbr e azll Impl, Hmrgl, arthr	83.82.34↔	Tx e osteom o osteofasz Lp, Bruw, Bauch und Rücken
81.83.31↔	Sbch Knchröff m Enbr e azll Impl, Akrmklvkgel, arthr	83.82.35↔	Tx e osteom o osteofasz Lp, Leist u Genreg u Gesäss
81.83.32↔	Refixation des Labrum glenoidale, arthroskopisch	83.82.36↔	Transplantation e osteom o osteofasz Lp, Untere Extrem
81.83.33↔	Erweiterung des subakromialen Raumes, arthroskopisch	83.82.39↔	Transplantation e osteom o osteofasz Lp, And Lok
81.83.34↔	Kapselraffung mit Fixation am Glenoid, arthroskopisch	83.82.40↔	Tx e snst Lppntx m mkrvsk Anst aus M o Fsz, Kpf u H
81.83.39↔	Ref und Plast a Kapselbapp d Schultergelenk, So, arthr	83.82.41↔	Tx e snst Lppntx m mkrvsk Anst aus M o Fsz, Schlit u Axll
81.83.40↔	Resektionsarthroplastik am Schultergelenk	83.82.42↔	Tx e snst Lppntx m mkrvsk Anst aus M o Fsz, Ob u Ellb
81.83.41↔	Refixation des Limbus, offen chirurgisch	83.82.43↔	Tx e snst Lppntx m mkrvsk Anst aus M o Fsz, Unt
81.83.42↔	Vordere und Hintere Pfannenrandplastik	83.82.44↔	Tx e so Lppntx m mkrvsk Anst aus M o Fsz, Brw, Bauch u Rückn
81.83.43↔	Vordere und Hintere Kapselplastik	83.82.45↔	Tx e so Lppntx m mkrvsk Anst aus M o Fsz, Leist u Gnrg u Gsäss
81.83.44↔	Akrmioptst m Drchtr d Lgmntm crcoacrmial, offn chr	83.82.46↔	Tx e snst Lppntx m mkrvsk Anst aus M o Fsz, Unt Extrm
81.83.49↔	Ref u Plast a Kapselbapp d Schultergelenk, So, offen chir	83.82.47↔	Tx e snst Lppntx m mkrvsk Anst aus M o Fsz, And Lk
81.83.99↔	Sonstiger Eingriff am Schultergelenk, sonstige	83.82.99↔	Muskel- oder Faszientransplantation, sonstige
81.94↔	Naht an Kapsel oder Ligament von Sprunggelenk oder Fuss	84.10↔	Amputation der unteren Extremität, n.n.bez.
81.96.9a↔	So gelrek und gelpl Eingr, Resektpl an Gel d Fusses	84.11↔	Zehenamputation
82.21↔	Exzision einer Läsion an einer Sehnenscheide der Hand	84.12↔	Amputation durch Fuss
82.33↔	Sonstige Tenonektomie an der Hand	84.13↔	Exartikulation im Sprunggelenk
82.46.00↔	Naht an Muskel oder Faszie der Hand, n.n.bez.	84.14↔	Transmalleoläre Amputation im Sprunggelenk
82.46.10↔	Naht an einer Faszie der Hand	84.15↔	Sonstige Unterschenkel-Amputation
82.46.20↔	Naht an einem Muskel der Hand	84.16↔	Knie-Exartikulation
82.46.99↔	Naht an Muskel oder Faszie der Hand, sonstige	84.17↔	Oberschenkel-Amputation
82.58↔	Sonstiger Transfer oder Transplantation eines Handmuskels	84.3x.00↔	Revision eines Amputationsstumpfes, n.n.bez.
82.59↔	Sonstige Transposition eines Handmuskels	84.3x.10↔	Rev eines Amputationsstumpfes, Schulter- und Oberarmregion
83.43.00↔	Exzision von Muskel oder Faszie zur Transplantation, n.n.bez.	84.3x.11↔	Revision eines Amputationsstumpfes, Unterarmregion
83.43.10↔	Entnahme eines myokutanen Lappens zur Transplantation	84.3x.12↔	Revision eines Amputationsstumpfes, Handregion
83.43.11↔	Entn e osteom o osteofasz Lp zur Transplantation	84.3x.13↔	Revision eines Amputationsstumpfes, Untere Extremität
83.43.12↔	Entn e sonst Lappentx m mikrovasl Anst aus M o Fasz	84.3x.19↔	Revision eines Amputationsstumpfes, Andere Lokalisation
83.43.99↔	Exzision von Muskel oder Faszie zur Transplantation, sonstige	84.3x.99↔	Revision eines Amputationsstumpfes, sonstige
83.75.00↔	Sehnentransfer oder -transplantation, n.n.bez.	84.91↔	Amputation, n.n.bez.
83.75.10↔	Sehnentransfer oder -transplantation, Kopf und Hals	85.0x.00↔	Inzision an der Mamma, n.n.bez.
83.75.11↔	Sehnentransfer oder -transplantation, Schulter und Axilla	85.0x.10↔	Inzision an d Mamma mit Durchtr d Kapsel b Mammoprothese
83.75.12↔	Sehnentransfer oder -transplantation, Oberarm und Ellenbogen	85.0x.11↔	Inzision an der Mamma, ohne weitere Massnahmen
83.75.13↔	Sehnentransfer oder -transplantation, Unterarm	85.0x.99↔	Inzision an der Mamma, mit sonstigen weiteren Massnahmen
83.75.14↔	Sehnentransfer o Tx, Bruw, Bauch und Rücken	85.12↔	Offene Biopsie an der Mamma
83.75.15↔	Sehnentransfer o Tx, Leist und Genreg und Gesäss	85.20↔	Exzision oder Destruktion von Mammagewebe, n.n.bez.
83.75.16↔	Sehnentransfer oder -transplantation, Untere Extremität	85.21.00↔	Lokale Exzision einer Läsion an der Mamma, n.n.bez.
83.75.19↔	Sehnentransfer oder -transplantation, Andere Lokalisation	85.21.10↔	Lok Exz e Läs an d Mamma, ohne axilläre Lymphpekt
83.75.99↔	Sehnentransfer oder -transplantation, sonstige	85.21.11↔	Lok Exz e Läs an d Mamma, mit axillärer Lymphpekt
83.79↔	Sonstige Muskeltransposition	85.21.99↔	Lokale Exzision einer Läsion an der Mamma, Sonstige
83.81.00↔	Sehnentransplantation, n.n.bez.	85.25↔	Exzision einer Brustwarze
83.81.10↔	Sehnentransplantation, Kopf und Hals	86.60↔	Freies Hauttransplantat, n.n.bez.
83.81.11↔	Sehnentransplantation, Schulter und Axilla		
83.81.12↔	Sehnentransplantation, Oberarm und Ellenbogen		

86.71↔	Harauspräp und Vorbereiten von gestielt oder fr Lappen	86.81↔	Straffungsoperation am Gesicht
86.75.00↔	Revision von gestieltem oder freiem Lappen, n.n.bez.	86.82↔	Rhytidektomie am Gesicht
86.75.10↔	Revision von gestielt o fr Lp o fr Hauttx d Kopfes	86.83.00↔	Gewebereduktionsplastik, n.n.bez.
86.75.11↔	Revision von gestielt o fr Lp o fr Hauttx d Halses	86.83.13↔	Gewebereduktionsplastik an Unterarm
86.75.12↔	Rev von gestielt o fr Lp o fr Hauttx von Schult u Oba	86.83.14↔	Gewebereduktionsplastik an Hand
86.75.13↔	Revision von gestielt o fr Lp o fr Hauttx d Unterarmes	86.83.15↔	Gewebereduktionsplastik an der Bauchregion
86.75.14↔	Revision von gestielt oder fr Lp oder fr Hauttx d Hand	86.83.16↔	Gewebereduktionsplastik an d Leist u Genreg o a Gesäss
86.75.15↔	Rev von gestielt o fr Lp o fr Hauttx d Bruw und Rücken	86.83.17↔	Gewebereduktionsplastik an der unteren Extremität
86.75.16↔	Revision von gestielt o fr Lp o fr Hauttx d Bauchreg	86.83.19↔	Gewebereduktionsplastik an anderer Lokalisation
86.75.17↔	Rev von gestielt o fr Lp o fr Hauttx d unteren Extrem	86.83.99↔	Gewebereduktionsplastik, sonstige
86.75.19↔	Revision von gestielt o fr Lp o fr Hauttx and Lok	86.91↔	Exzision von Haut zur Transplantation
86.75.99↔	Revision von gestieltem oder freiem Lappen, sonstige		

Prozedur F13-4

81.12.00↔	Arthrodese Double, n.n.bez.	81.12.99↔	Arthrodese Double, sonstige
81.12.10↔	Arthrodese oberes Sprunggelenk mit unterem Sprunggelenk	81.13↔	Subtalare Arthrodese
81.12.11↔	Arthrod Ob Sg m unterem Sg und Chopartgelenk	81.14↔	Mediotarsale Arthrodese
81.12.12↔	Arthrod unteres Sprunggelenk, 2 Sprunggelenkskammern	81.15↔	Tarsometatarsale Arthrodese
81.12.13↔	Arthrod unteres Sprunggelenk, 3 Sprunggelenkskammern		

Prozedur F13-5

00.70↔	Rev e Hüftendoproth, sowohl azetab als auch fem Komp	27.59.41↔	Sonstige Plast Reko an Lip und Mund m gestielt Fernl
00.71↔	Revision einer Hüftendoprothese, azetabuläre Komponente	27.59.50↔	Lappenstieldurchtrennung nach Hautplastik an der Lippe
00.72↔	Revision einer Hüftendoprothese, femorale Komponente	27.59.60↔	Einsetzen eines Gewebeerexpanders an der Lippe
00.73↔	Rev von Hüftproth, nur azetab Liner u / o nur Femkopf	27.59.99↔	Sonst plastische Rekonstruktion an Lippe und Mund, sonst
00.80↔	Revision einer Knieprothese, total (alle Komponenten)	34.02↔	Probethorakotomie
00.81↔	Revision einer Knieprothese, Tibiakomponente	34.03↔	Rethorakotomie
00.82↔	Revision einer Knieprothese, Femurkomponente	34.1↔	Inzision des Mediastinums
00.83↔	Revision einer Knieprothese, Patellarkomponente	34.21.00↔	Transpleurale Thorakoskopie, n.n.bez.
00.84↔	Revision einer Knieprothese, Tibialiner	34.21.10↔	Transpleurale Thorakoskopie, Ersteingriff
00.85↔	Ersatz der Oberfläche Hüftgelenk total	34.21.20↔	Transpleurale Thorakoskopie, Reeingriff
00.86↔	Ersatz der Oberfläche Hüftgelenk, partiell, Femurkopf	34.21.99↔	Transpleurale Thorakoskopie, sonstige
00.87↔	Ersatz der Oberfläche Hüftgelenk, partiell, Azetabulum	39.41↔	Stillung einer Blutung nach vaskulärem Eingriff
02.41.00↔	Spülung und Exploration eines Ventrikelshunts, n.n.bez.	39.42↔	Revision eines arteriovenösen Shunts zur Hämodialyse
02.41.10↔	Spülung und Exploration eines Ventrikelshunts, zentraler Teil	39.43↔	Entfernen eines arteriovenösen Shunts zur Hämodialyse
02.41.20↔	Spülung und Exploration eines Ventrikelshunts, peripherer Teil	39.49.00↔	Sonstige Revision nach vaskulärem Eingriff, n.n.bez.
02.41.99↔	Spülung und Exploration eines Ventrikelshunts, sonstige	39.49.10↔	Revision einer Gefässanastomose
02.42.00↔	Ersetzen eines Ventrikelshunts, n.n.bez.	39.49.20↔	Revision eines vaskulären Implantates
02.42.10↔	Ersetzen eines Ventrikelshunts, zentraler Teil	39.49.21↔	Wechsel eines vaskulären Implantates
02.42.20↔	Ersetzen eines Ventrikelshunts, peripherer Teil	39.49.22↔	Entfernung eines vaskulären Implantates
02.42.99↔	Ersetzen eines Ventrikelshunts, sonstige	39.49.30↔	Ersatz eines kardialen Conduit
02.43↔	Entfernen eines Ventrikelshunts	39.49.99↔	Sonstige Revision nach vaskulärem Eingriff, sonstige
03.02↔	Relaminektomie	46.43.00↔	Sonstige Revision eines künstlichen Dickdarmsomas, n.n.bez.
27.55.00↔	Vollhauttransplantat an Lippe und Mund, n.n.bez.	46.43.10↔	Plastische Erweiterung oder Einengung eines Kolostomas
27.55.10↔	Kleinflächiges Vollhauttransplantat an Lippe und Mund	46.43.11↔	Neueinpflanzung eines Kolostomas
27.55.20↔	Grossflächiges Vollhauttransplantat an Lippe und Mund	46.43.12↔	Abtragung des vorverlagerten Teiles eines Kolostomas
27.55.99↔	Vollhauttransplantat an Lippe und Mund, sonstige	46.43.20↔	Umwandlung eines Kolostomas in ein kontinentes Stoma
27.56.00↔	Sonstiges Hauttransplantat an Lippe und Mund, n.n.bez.	46.43.99↔	Sonstige Revision eines künstlichen Dickdarmsomas, sonstige
27.56.10↔	Kleinflächiges Spalthauttransplantat an Lippe und Mund	46.50↔	Verschluss eines intestinalen Stomas, n.n.bez.
27.56.20↔	Grossflächiges Spalthauttransplantat an Lippe und Mund	46.51.00↔	Verschluss eines Dünndarm-Stomas, n.n.bez.
27.56.30↔	Kleinflächige heterologe Hauttransplantation an die Lippe	46.51.10↔	Verschluss eines doppelläufigen Dünndarm-Stomas
27.56.40↔	Grossflächig heterologe Hauttransplantation an die Lippe	46.51.20↔	Verschluss eines endständigen Dünndarm-Stomas
27.56.50↔	Kleinflächige homologe Hauttransplantation an d Lippe	46.51.99↔	Verschluss eines Dünndarm-Stomas, sonstige
27.56.60↔	Grossflächig homologe Hauttransplantation an die Lippe	46.52.00↔	Verschluss einer Kolostomie, n.n.bez.
27.56.99↔	Sonstiges Hauttransplantat an Lippe und Mund, sonstige	46.52.10↔	Verschluss einer doppelläufigen Kolostomie
27.57.00↔	Anbr e gestielt oder fr Lp an Lip und Mund, n.n.bez.	46.52.20↔	Verschluss einer endständigen Kolostomie
27.57.10↔	Anbr e fr mikrovaskanast Transpl an Lip und Mund	46.52.99↔	Verschluss einer Kolostomie, sonstige
27.57.11↔	Anbringen eines gestielten Fernlappens an Lippe und Mund	46.93↔	Revision einer Dünndarmanastomose
27.57.99↔	Anbr e gestielt oder fr Lp an Lip und Mund, sonstige	46.94↔	Revision einer Dickdarmanastomose
27.58↔	Rv e gestielt o fr Lp o fr Hauttrnsplnts an Lp u Mnd	54.11↔	Probepelariotomie
27.59.00↔	Sonstige plastische Rekonstruktion an Lippe und Mund, n.n.bez.	54.12.00↔	Wiedereröffnung einer kürzlichen Laparotomie, n.n.bez.
27.59.10↔	Kleinfl temporäres HautRegenerationsgraft an d Lippe	54.12.10↔	Wiedereröffn e kürzlichen Laparot, SecondlookLaparot
27.59.11↔	Grossflächiges temporäres HautRegenergraft an d Lip	54.12.99↔	Wiedereröffnung einer kürzlichen Laparotomie, sonstige
27.59.20↔	Klfl Weichteildeckung d kult Keratinozyten an d Lippe	54.19.00↔	Sonstige Laparotomie, n.n.bez.
27.59.21↔	Grofl Weichteildeckung d kult Keratinozyten an d Lippe	54.19.10↔	Sonstige Laparotomie, Laparotomie mit Drainage
27.59.30↔	Klfl temp Weichteildeckung d Komb mehr Verf an d Lip	54.19.99↔	Sonstige Laparotomie, sonstige
27.59.31↔	Grossflächige temp Weichtd d Komb mehr Verf an d Lip	54.62↔	Verzögerter Verschluss einer granulierenden Abdominalwunde
27.59.40↔	So Plast Reko an Lip und Mund m fr mikrovaskanast Tx	54.74↔	Sonstige Rekonstruktion am Omentum

54.99.00↔	Sonstige Operationen in der Abdominal-Region, n.n.bez.	77.14.10↔	S Knchnzs oh Knchdrchtr an Krpl u Mtkrp, Explr u Knchnb
54.99.30↔	S Op i d AbdRg, Rs v Gw i d Bauchrg o schr Orgnzrdng	77.14.11↔	S Knchnzs oh Knchdrchtr an Krpl u Mtkrp, Frmdkntf
54.99.40↔	So Op i d AbdReg, Rev e kutperit Fistel (Kathverwsys)	77.14.12↔	S Knchnzs oh Knchdrchtr an Krpl u Mtkrp, Drain
54.99.41↔	S Op i d AbdRg, Entf o Vrschl e ktprt Fstl (Kthvrwsys)	77.14.13↔	So Knochinzis oh Knochdurchtr an Karpal u Metakarp, So
54.99.50↔	So Op i d AbdReg, Anl e temp Bauchwandverschlusses	77.14.99↔	Sonstige Knochinzis ohne Knochdurchtr a Fem, n.n.bez.
54.99.60↔	Sonstige Operationen in der Abdominal-Region, Lumbotomie	77.15.00↔	S Knchnzs oh Knchdrchtr a (snst) Fm, Explr u Knchnb
54.99.61↔	Sonstige Operationen in der Abdominal-Region, Relumbotomie	77.15.10↔	Sonstige Knochinzis oh Knochdurchtr a Fem, Fremdkentf
54.99.99↔	Sonstige Operationen in der Abdominal-Region, sonstige	77.15.11↔	S Knchnzs oh Knchdrchtr a Fm, Enl u Entf e Mdrtrg
77.00↔	Sequestrektomie, ohne Angabe der Lokalisation	77.15.12↔	Sonstige Knochinzis ohne Knochdurchtr a Fem, Drain
77.01.00↔	Sepuestrekt an Skap, Klav, Rip und Sternum, n.n.bez.	77.15.13↔	S Knchnzs oh Knchdrchtr an Fm, Explr u Knchnb a Schnklh
77.01.10↔	Sequestrektomie an Skapula und Klav, oh Einl e Medträg	77.15.20↔	Sonstige Knochinzis ohne Knochdurchtr a Fem, sonstige
77.01.11↔	Sequestrektomie an Skapula und Klav, m Einl e Medträg	77.15.99↔	So Knochinzis oh Knochdurchtr an d Patel, n.n.bez.
77.01.20↔	Sequestrektomie an Rip und Sternum, oh Einl e Medträg	77.16.00↔	S Knchnzs oh Knchdrchtr an d Ptl, Explr u Knchnb
77.01.21↔	Sequestrektomie an Rip und Sternum, m Einl e Medträg	77.16.10↔	So Knochinzis oh Knochdurchtr an d Patel, Fremdkentf
77.01.99↔	Sepuestrekt an Skap, Klav, Rip und Sternum, sonstige	77.16.11↔	S Knchnzs oh Knchdrchtr an d Ptl, Enl u Entf e Mdrtrg
77.02.00↔	Sequestrektomie am Humerus, n.n.bez.	77.16.12↔	Sonstige Knochinzis oh Knochdurchtr an d Patel, Drain
77.02.10↔	Sequestrektomie a Hum, ohne Einl e Medikamententrägers	77.16.13↔	So Knochinzis oh Knochdurchtr an d Patel, So
77.02.11↔	Sequestrektomie a Hum, mit Einl e Medikamententrägers	77.16.99↔	So Knochinzis oh Knochdurchtr an Tib und Fib, n.n.bez.
77.02.99↔	Sequestrektomie am Humerus, sonstige	77.17.00↔	S Knchnzs oh Knchdrchtr an Tb u Fb, Explr u Knchnb
77.03.00↔	Sequestrektomie an Radius und Ulna, n.n.bez.	77.17.10↔	So Knochinzis oh Knochdurchtr an Tib u Fib, Fremdkentf
77.03.10↔	Sequestrektomie an Radius und Ulna, oh Einl e Medträg	77.17.11↔	S Knchnzs oh Knchdrchtr an Tb u Fb, Enl u Entf e Mdrtrg
77.03.11↔	Sequestrektomie an Radius und Ulna, m Einl e Medträg	77.17.12↔	So Knochinzis oh Knochdurchtr an Tibia und Fib, Drain
77.03.99↔	Sequestrektomie an Radius und Ulna, sonstige	77.17.13↔	So Knochinzis oh Knochdurchtr an Tibia und Fib, So
77.04.00↔	Sequestrektomie an Karpalia und Metakarpalia, n.n.bez.	77.17.99↔	S Knchnzs oh Knchdrchtr an Trsl u Mtrrs, n.n.bz.
77.04.10↔	Sepuestrekt an Karpal und Metakarp, oh Einl e Medträg	77.18.00↔	Sonstige Knochinzis oh Knochdurchtr a Talus, n.n.bez.
77.04.11↔	Sepuestrekt an Karpal und Metakarp, m Einl e Medträg	77.18.10↔	S Knchnzs oh Knchdrchtr a Tls, Explr u Knchnb
77.04.99↔	Sequestrektomie an Karpalia und Metakarpalia, sonstige	77.18.11↔	So Knochinzis oh Knochdurchtr a Talus, Fremdkentf
77.05.00↔	Sequestrektomie an Femur, n.n.bez.	77.18.12↔	S Knchnzs oh Knchdrchtr a Kln, Enl u Entf e Mdrtrg
77.05.10↔	Sequestrektomie an Femur, ohne Einlage eines Medträgers	77.18.13↔	Sonstige Knochinzis ohne Knochdurchtr a Talus, Drain
77.05.11↔	Sequestrektomie an Femur, m Einlage eines Medträgers	77.18.14↔	Sonstige Knochinzis oh Knochdurchtr a Talus, sonstige
77.05.99↔	Sequestrektomie an Femur, sonstige	77.18.19↔	Sonstige Knochinzis oh Knochdurchtr a Kalkan, n.n.bez.
77.06.00↔	Sequestrektomie an der Patella, n.n.bez.	77.18.20↔	S Knchnzs oh Knchdrchtr a Kln, Explr u Knchnb
77.06.10↔	Sequestrektomie an d Patella, ohne Einl e Medträg	77.18.21↔	So Knochinzis oh Knochdurchtr a Kalkan, Fremdkentf
77.06.11↔	Sequestrektomie an d Patella, m Einl e Medträg	77.18.22↔	S Knchnzs oh Knchdrchtr a Kln, Enl u Entf e Mdrtrg
77.06.99↔	Sequestrektomie an der Patella, sonstige	77.18.23↔	Sonstige Knochinzis ohne Knochdurchtr a Kalkan, Drain
77.07.00↔	Sequestrektomie an Tibia und Fibula, n.n.bez.	77.18.24↔	Sonstige Knochinzis oh Knochdurchtr a Kalkan, sonstige
77.07.10↔	Sequestrektomie an Tibia und Fib, ohne Einl e Medträg	77.18.29↔	S Knchnzs oh Knchdrchtr an snst Trsl, n.n.bz.
77.07.11↔	Sequestrektomie an Tibia und Fib, m Einl e Medträg	77.18.30↔	S Knchnzs oh Knchdrchtr an snst Trsl, Explr u Knchnb
77.07.99↔	Sequestrektomie an Tibia und Fibula, sonstige	77.18.31↔	S Knchnzs oh Knchdrchtr an snst Trsl, Frmdkntf
77.08.00↔	Sequestrektomie an Tarsalia und Metatarsalia, n.n.bez.	77.18.32↔	S Knchnzs oh Knchdrchtr an snst Trsl, Enl u Entf e Mdrtrg
77.08.10↔	Sepuestrekt an Tarsal und Metatars, oh Einl e Medträg	77.18.33↔	So Knochinzis oh Knochdurchtr an sonst Tarsalia, Drain
77.08.11↔	Sepuestrekt an Tarsalia und Metatars, m Einl e Medträg	77.18.34↔	So Knochinzis oh Knochdurchtr an sonst Tarsalia, So
77.08.99↔	Sequestrektomie an Tarsalia und Metatarsalia, sonstige	77.18.39↔	So Knochinzis oh Knochdurchtr an Metatars, n.n.bez.
77.09.00↔	Sequestrektomie an and näh bez Kn, oh Gschk, n.n.bez.	77.18.40↔	S Knchnzs oh Knchdrchtr an Mtrrs, Explr u Knchnb
77.09.10↔	Sequestrektomie an Phalangen d Hand, oh Einl e Medträg	77.18.41↔	So Knochinzis oh Knochdurchtr an Metatars, Fremdkentf
77.09.11↔	Sequestrektomie an Phalangen d Hand, m Einl e Medträg	77.18.42↔	S Knchnzs oh Knchdrchtr an Mtrrs, Enl u Entf e Mdrtrg
77.09.20↔	Sequestrektomie an d Wirbelsäule, ohne Einl e Medträg	77.18.43↔	Sonstige Knochinzis oh Knochdurchtr an Metatars, Drain
77.09.21↔	Sequestrektomie an d Wirbelsäule, m Einl e Medträg	77.18.44↔	So Knochinzis oh Knochdurchtr an Metatars, So
77.09.30↔	Sequestrektomie a Beckenkn, ohne Einl e Medträg	77.18.49↔	So Knochinzis oh Knochdurchtr an Tarsal u Metatars, So
77.09.31↔	Sequestrektomie a Beckenkn, m Einl e Medträg	77.18.99↔	Knochinzis an and näher bez Kn, ohne Gschk, n.n.bez.
77.09.40↔	Sequestrektomie an D Phal d Fusses, oh Einl e Medträg	77.19.00↔	Knocheninzision an Phalangen d Hand, Explor und Knochenbo
77.09.41↔	Sequestrektomie an D Phal d Fusses, m Einl e Medträg	77.19.10↔	Knocheninzision an Phalangen d Hand, Fremdkentf
77.09.90↔	Sepuestrekt an sonstigen näh bz Kn, oh Einl e Medträg	77.19.11↔	Knochinzis an Phal d Hand, Einl und Entf e Medträg
77.09.91↔	Sepuestrekt an sonstigen näh bz Kn, m Einl e Medträg	77.19.12↔	Knocheninzision an Phalangen der Hand, Drainage
77.09.99↔	Sequestrektomie an and näh bez Kn, oh Gschk, sonstige	77.19.13↔	Sonstige Knocheninzision an Phalangen der Hand
77.10↔	Sonstige Knochinzis ohne Knochdurchtr, ohne Ang d Lok	77.19.19↔	Knocheninzision an d Wirbelsäule, Explor und Knochenbo
77.11.00↔	S Knchnzs oh Knchdrchtr an Skp, Klv, Rp u Strn, n.n.bz.	77.19.20↔	Knocheninzision an d Wirbelsäule, Fremdkentf
77.12.00↔	Sonstige Knochinzis ohne Knochdurchtr a Hum, n.n.bez.	77.19.21↔	Knochinzis an d Wirbelsäule, Einl und Entf von Medtr
77.12.10↔	S Knchnzs oh Knchdrchtr a Hm, Explr u Knchnb	77.19.22↔	Knocheninzision an der Wirbelsäule, Drainage
77.12.11↔	Sonstige Knochinzis oh Knochdurchtr a Hum, Fremdkentf	77.19.23↔	Sonstige Knocheninzision an der Wirbelsäule
77.12.12↔	S Knchnzs oh Knchdrchtr a Hm, Enl u Entf e Mdrtrg	77.19.29↔	Knocheninzision a Beckenkn, Explor und Knochenbohrung
77.12.13↔	Sonstige Knochinzis ohne Knochdurchtr a Hum, Drain	77.19.30↔	Knocheninzision am Beckenknochen, Fremdkörperentfernung
77.12.99↔	Sonstige Knochinzis ohne Knochdurchtr a Hum, sonstige	77.19.31↔	Knochinzis a Beckenkn, Einl und Entf von Medtr
77.13.00↔	So Knochinzis oh Knochdurchtr an Rad u Ulna, n.n.bez.	77.19.32↔	Knocheninzision am Beckenknochen, Drainage
77.13.10↔	S Knchnzs oh Knchdrchtr an Rd u Uln, Explr u Knchnb	77.19.33↔	Sonstige Knocheninzision am Beckenknochen
77.13.11↔	So Knochinzis oh Knochdurchtr an Rad u Uln, Fremdkentf	77.19.39↔	Knochinzis an D Phal d Fusses, Explor und Knochenbo
77.13.12↔	S Knchnzs oh Knchdrchtr an Rd u Uln, Enl o Ef e Mdrtrg	77.19.40↔	Knocheninzision an D Phalangen d Fusses, Fremdkentf
77.13.13↔	So Knochinzis oh Knochdurchtr an Rad und Ulna, Drain	77.19.41↔	Knochinzis an D Phal d Fusses, Einl und Entf e Medträg
77.13.99↔	So Knochinzis oh Knochdurchtr an Rad und Ulna, So	77.19.42↔	Knocheninzision an den Phalangen des Fusses, Drainage
77.14.00↔	S Knchnzs oh Knchdrchtr an Krpl u Mtkrp, n.n.bz.	77.19.43↔	

77.19.49↔	Sonstige Knocheninzision an den Phalangen des Fusses	80.18.20↔	Arthrot von Fuss und Zehen, Gelenkspülung mit Drainage
77.19.90↔	Knochinzis an sonst näh bez Kn, Explor und Knochenbo	80.18.21↔	Arthrot von Fuss und Zehen, Entf freier Gelenkkörper
77.19.91↔	Knocheninzision an sonstigen näher bez Kn, Fremdkentf	80.18.99↔	Sonstige Arthrotomie von Fuss und Zehen, sonstige
77.19.92↔	Knochinzis an sonst näh bez Kn, Einl u Entf e Medträg	80.19.00↔	Sonstige Arthrot an and bez Lokalisation, n.n.bez.
77.19.93↔	Knocheninzision an sonstigen näher bez Knochen, Drain	80.19.10↔	Arthr Arthrot d Sternoklgel, Gelsp m Drain
77.19.99↔	Knochinzis an and näher bez Kn, ohne Gschk, sonstige	80.19.11↔	Arthr Arthrot d Sternoklgel, Entf freier Gelkörp
79.60↔	Débridement einer offen Fraktur, ohne Angabe der Lok	80.19.12↔	Arthr Arthrot d Sternoklgel, Einl o Entf e Medträg
79.61↔	Débridement einer offenen Humerusfraktur	80.19.20↔	Arthrot d Sternoklavikulargelenkes, Gelsp mit Drain
79.62↔	Débridement einer offenen Fraktur an Radius und Ulna	80.19.21↔	Arthrot d Sternoklgel, Entf freier Gelkörp
79.63↔	Débridement einer offenen Fraktur an Karpalia und Metakarpalia	80.19.29↔	Sonstige Arthrotomie des Sternoklavikulargelenkes
79.64↔	Débridement einer offenen Fingerfraktur	80.19.90↔	Arthr Arthrot an and bez Lokalisation, Gelsp mit Drain
79.65↔	Débridement einer offenen Femurfraktur	80.19.91↔	Arthr Arthrot an and bez Lok, Entf freier Gelkörp
79.66↔	Débridement einer offenen Fraktur an Tibia und Fibula	80.19.92↔	Arthr Arthrot an and bez Lok, Einl oder Entf e Medträg
79.67↔	Débridement einer offenen Fraktur an Tarsalia und Metatarsalia	80.19.93↔	Arthrot an and bez Lokalisation, Gelsp mit Drain
79.68↔	Débridement einer offenen Zehenfraktur	80.19.94↔	Arthrot an and bez Lokalisation, Entf freier Gelkörp
80.00↔	Arthrot zur Prothesenentfernung, ohne Ang d Lok	80.19.99↔	Sonstige Arthrot an and bez Lokalisation, sonstige
80.01.00↔	Arthrotomie zur Prothesenentfernung an der Schulter, n.n.bez.	80.70.00↔	Synovektomie, ohne Angabe der Lokalisation, n.n.bez.
80.01.10↔	Arthrot zur Prothentf an d Schult, Entf e Humeruskpnt	80.70.10↔	Arthroskopische Synovektomie ohne Ang der Lokalisation
80.01.11↔	Arthrt z Prthntf an d Schl, Entf e Tp d Schltrgl	80.70.20↔	Offene Synovektomie ohne Angabe der Lokalisation
80.01.99↔	Arthrotomie zur Prothesenentfernung an der Schulter, sonstige	80.70.99↔	Synovektomie, ohne Angabe der Lokalisation, sonstige
80.02↔	Arthrotomie zur Prothesenentfernung am Ellbogen	80.71.00↔	Synovektomie an der Schulter, n.n.bez.
80.03↔	Arthrotomie zur Prothesenentfernung am Handgelenk	80.71.10↔	Synovektomie am Humeroglenoidalgelenk
80.04.00↔	Arthrot zur Prothentf an Hand und Fing, n.n.bez.	80.71.11↔	Synovektomie am Akromioklavikulargelenk
80.04.10↔	Arthrt z Prthntf an Hnd u Fng, Entf e Daumstglprt	80.71.99↔	Synovektomie an der Schulter, sonstige
80.04.11↔	Arthrt z Prthntf an Hnd u Fng, Entf e snst Fngrglndprt	80.72.00↔	Synovektomie am Ellbogen, n.n.bez.
80.04.99↔	Arthrot zur Prothentf an Hand und Fing, sonstige	80.72.10↔	Arthroskopische Synovektomie am Ellbogen
80.05.00↔	Arthrotomie zur Prothesenentfernung der Hüfte, n.n.bez.	80.72.20↔	Offene Synovektomie am Ellbogen
80.05.10↔	Arthrot zur Prothentf d Hüfte, Entf e Femurkopfkappe	80.72.99↔	Synovektomie am Ellbogen, sonstige
80.05.11↔	Arthrt z Prthntf d Hüft, Entf e Glnkpfnnprths	80.73.00↔	Synovektomie am Handgelenk, n.n.bez.
80.05.12↔	Arthrt z Prthntf d Hüft, Entf e Glpfnnstüsch u GlschnPfn	80.73.10↔	Arthroskopische Synovektomie am Handgelenk
80.05.13↔	Arthrt z Prthntf d Hüft, Entf e Fmrkprt, Duokpfrth o Tp	80.73.20↔	Offene Synovektomie am Handgelenk
80.05.14↔	Arthrt z Prthntf d Hüft, Entf e snst Endprth d Hüft	80.73.99↔	Synovektomie am Handgelenk, sonstige
80.05.99↔	Arthrotomie zur Prothesenentfernung der Hüfte, sonstige	80.75.00↔	Synovektomie an der Hüfte, n.n.bez.
80.06↔	Arthrotomie zur Prothesenentfernung am Knie	80.75.10↔	Arthroskopische Synovektomie an der Hüfte
80.07↔	Arthrotomie zur Prothesenentfernung am Sprunggelenk	80.75.20↔	Offene Synovektomie an der Hüfte
80.08↔	Arthrotomie zur Prothesenentfernung an Fuss und Zehen	80.75.99↔	Synovektomie an der Hüfte, sonstige
80.09↔	Arthrot zur Prothesenentfernung an and bez Lok	80.76.00↔	Synovektomie am Knie, n.n.bez.
80.10.00↔	Sonstige Arthrotomie, ohne Angabe der Lokalisation, n.n.bez.	80.76.10↔	Arthroskopische Synovektomie am Kniegelenk
80.10.10↔	Arthr Arthrot ohne Ang d Lokalisation, Gelsp mit Drain	80.76.11↔	Arthr Synovektomie a proximalen Tibiofibulargelenk
80.10.12↔	Arthr Arthrot ohne Ang d Lok, Einl oder Entf e Medträg	80.76.20↔	Offene Synovektomie am Kniegelenk
80.10.13↔	Arthrot ohne Ang d Lok, Sonstige Gelsp mit Drain	80.76.21↔	Offene Synovektomie am proximalen Tibiofibulargelenk
80.10.99↔	Sonstige Arthrotomie, ohne Angabe der Lokalisation, sonstige	80.76.99↔	Synovektomie am Knie, sonstige
80.12.00↔	Sonstige Arthrotomie des Ellbogens, n.n.bez.	80.78.00↔	Synovektomie an Fuss und Zehen, n.n.bez.
80.12.10↔	Arthr Arthrot d Ellenbogens, Gelenkspülung mit Drain	80.78.10↔	Arthroskopische Synovektomie am Tarsometatarsalgelenk
80.12.11↔	Arthr Arthrot d Ellb, Entfernung freier Gelenkkörper	80.78.11↔	Arthr Synovektomie a Metatarsophalangealgelenk
80.12.12↔	Arthr Arthrot d Ellb, Einl oder Entf e Medträg	80.78.19↔	Sonstige arthroskopische Synovektomie an Fuss und Zehen
80.12.20↔	Arthrotomie des Ellenbogens, Gelenkspülung mit Drainage	80.78.20↔	Offene Synovektomie am Tarsometatarsalgelenk
80.12.21↔	Arthrot d Ellenbogens, Entfernung freier Gelenkkörper	80.78.21↔	Offene Synovektomie am Metatarsophalangealgelenk
80.12.99↔	Sonstige Arthrotomie des Ellbogens, sonstige	80.78.29↔	Sonstige offene Synovektomie an Fuss und Zehen
80.13.00↔	Sonstige Arthrotomie des Handgelenks, n.n.bez.	80.78.99↔	Synovektomie an Fuss und Zehen, sonstige
80.13.10↔	Arthr Arthrot d Handgelenkes, Gelenkspülung mit Drain	80.79.00↔	Synovektomie an and näher bez Lokalisationen, n.n.bez.
80.13.11↔	Arthr Arthrot d Handgelenkes, Entf freier Gelenkkörper	80.79.10↔	Arthroskopische Synovektomie am Sternoklavikulargelenk
80.13.12↔	Arthr Arthrot d Handgel, Einl oder Entf e Medträg	80.79.11↔	Arthroskopische Synovektomie am Iliosakralgelenk
80.13.20↔	Arthrot des Handgelenkes, Gelenkspülung mit Drainage	80.79.19↔	Arthr Synovektomie an and näher bez Lokalisationen
80.13.21↔	Arthrot d Handgelenkes, Entfernung freier Gelenkkörper	80.79.20↔	Offene Synovektomie am Sternoklavikulargelenk
80.13.99↔	Sonstige Arthrotomie des Handgelenks, sonstige	80.79.21↔	Offene Synovektomie am Iliosakralgelenk
80.14.00↔	Sonstige Arthrotomie von Hand und Fingern, n.n.bez.	80.79.22↔	Offene Synovektomie an der Symphyse
80.14.10↔	Arthrot von Hand und Fingern, Gelenkspülung mit Drain	80.79.29↔	Offene Synovektomie an and näher bez Lokalisationen
80.14.99↔	Sonstige Arthrotomie von Hand und Fingern, sonstige	80.79.99↔	Synovektomie an and näher bez Lokalisationen, sonstige
80.16.00↔	Sonstige Arthrotomie des Knies, n.n.bez.	80.83.00↔	Sonstige Lok Exz oder Destr e Gelläs a Hdgel, n.n.bez.
80.16.10↔	Arthr Arthrot d Kniegelenkes, Gelenkspülung mit Drain	80.83.10↔	Arthr lokale Exz oder Destr e Gelläs a Handgelenk
80.16.11↔	Arthr Arthrot d Kniegelenkes, Entf freier Gelenkkörper	80.83.11↔	Débridement am Handgelenk
80.16.12↔	Arthr Arthrot d Kniegel, Einl oder Entf e Medträg	80.83.12↔	Zystenexstirpation am Handgelenk
80.16.20↔	Arthrot des Kniegelenkes, Gelenkspülung mit Drainage	80.83.99↔	Sonstige Lok Exz oder Destr e Gelläs a Hdgel, sonstige
80.16.21↔	S Arthrt d Knies, Arthrt d Kniegl, Entf freier Gikörp	80.85.00↔	Sonstige Lok Exz o Destr e Gelläs an d Hüfte, n.n.bez.
80.16.99↔	Sonstige Arthrotomie des Knies, sonstige	80.85.10↔	Arthr lokale Exz oder Destr e Gelenkläsion an d Hüfte
80.18.00↔	Sonstige Arthrotomie von Fuss und Zehen, n.n.bez.	80.85.11↔	Débridement am Hüftgelenk
80.18.10↔	Arthr Arthrot von Fuss und Zehen, Gelsp mit Drain	80.85.12↔	Zystenexstirpation am Hüftgelenk
80.18.11↔	Arthr Arthrot von Fuss und Zehen, Entf freier Gelkörp	80.85.99↔	Sonstige Lok Exz o Destr e Gelläs an d Hüfte, sonstige
80.18.12↔	Arthr Arthrot von Fuss u Zehen, Einl o Entf e Medträg	80.86.00↔	Sonstige Lok Exz oder Destr e Gelläs a Knie, n.n.bez.

80.86.10↔	Arthr lokale Exzision oder Destruktion a Kniegelenk	84.14↔	Transmalleoläre Amputation im Sprunggelenk
80.86.11↔	Débridement am Kniegelenk	84.15↔	Sonstige Unterschenkel-Amputation
80.86.12↔	Zystenexstirpation am Kniegelenk	84.16↔	Knie-Exartikulation
80.86.13↔	Exzision eines Meniskusganglions am Kniegelenk	84.17↔	Oberschenkel-Amputation
80.86.99↔	Sonstige Lok Exz oder Destr e Gelläs a Knie, sonstige	84.18↔	Hüft-Exartikulation
80.87.00↔	Sonstige Lok Exz o Destr e Gelläs a Sg, n.n.bez.	84.19↔	Abdominopelvine Amputation
80.87.10↔	Arthr Lok Exz o Destr e Gelläs a oberen Sprunggelenk	84.21↔	Daumen-Replantation
80.87.11↔	Débridement am oberen Sprunggelenk	84.22↔	Finger-Replantation (ausser Daumen)
80.87.12↔	Zystenexstirpation am oberen Sprunggelenk	84.23.00↔	Replantation von Vorderarm, Handgelenk oder Hand, n.n.bez.
80.87.19↔	Sonstige Lok Exz o Destr e Gelläs a ob Sprunggelenk	84.23.10↔	Replantation von Vorderarm
80.87.20↔	Arthr lokale Exz oder Destr e Gelläs an unteren Sprunggelenk	84.23.11↔	Replantation von Handgelenk oder Hand
80.87.21↔	Débridement am unteren Sprunggelenk	84.23.99↔	Replantation von Vorderarm, Handgelenk oder Hand, sonstige
80.87.22↔	Zystenexstirpation am unteren Sprunggelenk	84.24↔	Oberarm-Replantation
80.87.29↔	Sonstige Lok Exz o Destr e Gelläs a unteren Sg	84.25↔	Zehen-Replantation
80.87.99↔	Sonstige Lok Exz o Destr e Gelläs a Sg, sonstige	84.26↔	Fuss-Replantation
80.88.00↔	So Lok Exz o Destr e Gelläs an Fuss u Zehen, n.n.bez.	84.27.00↔	Replantation von Unterschenkel oder Sprunggelenk, n.n.bez.
80.88.10↔	Arthr lokale Exz oder Destr e Gelläs an Fuss und Zehen	84.27.10↔	Replantation vom Unterschenkel im Kniebereich
80.88.20↔	Débridement am Metatarsophalangealgelenk	84.27.99↔	Replantation von Unterschenkel oder Sprunggelenk, sonstige
80.88.21↔	Zystenexstirpation am Metatarsophalangealgelenk	84.28↔	Oberschenkel-Replantation
80.88.29↔	Sonstige Lok Exz oder Destr a Metatarsgel	84.29.00↔	Sonstige Replantation, n.n.bez.
80.88.30↔	Débridement an Zehengelenken	84.29.10↔	Sonstige Replantation, Obere Extremität
80.88.40↔	Débridement an sonstigen Fussgelenken	84.29.20↔	Sonstige Replantation, Untere Extremität
80.88.50↔	Zystenexstirpation an sonstigen Gel von Fuss und Zehen	84.29.99↔	Sonstige Replantation, sonstige
80.88.59↔	So Lok Exz o Destr an sonstigen Gel von Fuss und Zehen	84.3x.00↔	Revision eines Amputationsstumpfes, n.n.bez.
80.88.99↔	So Lok Exz o Destr e Gelläs an Fuss und Zehen, So	84.3x.10↔	Rev eines Amputationsstumpfes, Schulter- und Oberarmregion
80.89.00↔	So Lok Exz o Destr e Gelläs an and bez Lok, n.n.bez.	84.3x.11↔	Revision eines Amputationsstumpfes, Unterarmregion
80.89.20↔	Arthr lokale Exz oder Destr e Gelläs a Iliosgel	84.3x.12↔	Revision eines Amputationsstumpfes, Handregion
80.89.21↔	Débridement am Iliosakralgelenk	84.3x.13↔	Revision eines Amputationsstumpfes, Untere Extremität
80.89.22↔	Zystenexstirpation am Iliosakralgelenk	84.3x.19↔	Revision eines Amputationsstumpfes, Andere Lokalisation
80.89.29↔	Sonstige lokale Exzision oder Destr a Iliosakralgelenk	84.3x.99↔	Revision eines Amputationsstumpfes, sonstige
80.89.41↔	Débr einer Gelenksläsion an and bez Lokalisation	84.66.00↔	Rev o Ersetz von künstl Diskproth, zervikal, n.n.bez.
80.89.42↔	Zystenexstirpation an Gelenken and bez Lokalisation	84.66.10↔	Ersetzen von künstlicher Diskusprothese, zervikal
80.89.99↔	So Lok Exz o Destr e Gelläs an and bez Lok, So	84.66.20↔	Revision von künstlicher Diskusprothese, zervikal
81.30↔	Reoperation einer Spondylodese, n.n.bez.	84.66.99↔	Rev o Ersetz von künstl Diskproth, zervikal, sonstige
81.53.00↔	Revision einer Hüftendoprothese, n.n.bez.	84.67↔	Revision oder Ersetzen von künstlicher Diskusprothese, thorakal
81.53.10↔	Revision einer Hüftendoprothese, ohne Wechsel	84.68.00↔	Rev o Ersetz von künstl Diskproth, lumbosakr, n.n.bez.
81.53.11↔	Rv e Obrflrsprt a Hüftgl u Neuimpl e Hüftndprth	84.68.10↔	Ersetzen von künstlicher Diskusprothese, lumbosakral
81.53.12↔	Revision e Duokopfroth und Neuimpl e Hüftendoproth	84.68.20↔	Revision von künstlicher Diskusprothese, lumbosakral
81.53.13↔	Rev e sonst Hüftendoproth und Neuimpl e Hüftendoproth	84.68.99↔	Rev o Ersetz von künstl Diskproth, lumbosakr, sonstige
81.53.99↔	Revision einer Hüftendoprothese, sonstige	84.69.00↔	Revision oder Ersetzen von künstlicher Diskusprothese, n.n.bez.
81.55.00↔	Revision einer Knieprothese, n.n.bez.	84.69.10↔	Ersetzen von künstlicher Diskusprothese
81.55.10↔	Revision einer Knieprothese, ohne Wechsel	84.69.20↔	Revision von künstlicher Diskusprothese
81.55.11↔	Revision e Knieprothese und Wechsel e Patellaersatzes	84.69.99↔	Revision o Ersetzen von künstlicher Diskusprothese, sonst
81.55.12↔	Revision e Knieproth und Neuimpl e Knieendoprothese	84.91↔	Amputation, n.n.bez.
81.55.99↔	Revision einer Knieprothese, sonstige	86.4x.00↔	Radikale Exzision einer Hautläsion, n.n.bez.
81.59.00↔	Revision des Gelenkersatzes der unteren Extremitäten, nnbez	86.4x.10↔	Radikale Exz e Hautläs a Kopf mit histgr Kontrolle
81.59.10↔	Revision d Gellers d unteren Extrem, ohne Wechsel	86.4x.11↔	Radikale Exz e Hautläs d Halses mit histgr Kontrolle
81.59.11↔	Revision und Wechsel einer Sprunggelenkendoprothese	86.4x.13↔	Rad Exz e Hautläs an Unterarm und Hand m histgr Kontr
81.59.12↔	Revision und Wechsel einer Fusswurzelendoprothese	86.4x.17↔	Rd Exz e Hautläs an Leist u Gnrg u Gsäss m histgr Kntr
81.59.13↔	Revision und Wechsel e Vorfussoder Zehenendoprothese	86.4x.18↔	Radikale Exz e Hautläs d unteren Extrem m histgr Kontr
81.59.99↔	Revision des Gelenkersatzes der unteren Extremitäten, sonst	86.4x.19↔	Radikale Exz e Hautläs and Lok mit histgr Kontr
81.90.00↔	Chondrozytentransplantation, n.n.bez.	86.4x.20↔	Rad Exz e Hautläs a Kopf m Tx o Transp von Haut
81.90.20↔	Autg matrixinduzierte Chondrozytt an Gel, offen chir	86.4x.21↔	Rad Exz e Hautläs d Halses m Tx o Transp von Haut
81.90.99↔	Chondrozytentransplantation, sonstige	86.4x.22↔	Rd Exz e Hautläs an Schlft u Axll m Tx o Trnsp v Haut
84.00↔	Amputation an der oberen Extremität, n.n.bez.	86.4x.23↔	Rad Exz e Hautläs an Oba u Ellb m Tx o Transp von Haut
84.01↔	Amput und Exartikulation an e Finger (ausgen a Daum)	86.4x.24↔	Rad Exz e Hautläs d Unterarmes m Tx o Transp von Haut
84.02↔	Amputation und Exartikulation am Daumen	86.4x.25↔	Rad Exz e Hautläs d Hand m Tx o Transp von Haut
84.03.00↔	Hand-Amputation, n.n.bez.	86.4x.26↔	Rd Exz e Hautläs an Brw u Rückn m Tx o Trnsp v Haut
84.03.10↔	Komplette Hand-Amputation an Handwurzel oder Mittelhand	86.4x.27↔	Rad Exz e Hautläs an d Bauchreg m Tx o Transp von Haut
84.03.99↔	Hand-Amputation, sonstige	86.4x.28↔	Rd Exz e Hautläs d Leist u Gnrg m Tx o Trnsp v Haut
84.04↔	Handgelenks-Exartikulation	86.4x.29↔	Rad Exz e Hautläs and Lok m Tx o Transp von Haut
84.05↔	Vorderarm-Amputation	86.4x.2a↔	Rad Exz e Hautläs a Gesäss m Tx o Transp von Haut
84.06↔	Ellbogen-Exartikulation	86.4x.2b↔	Rad Exz e Hautläs d unt Extrem m Tx o Transp von Haut
84.07↔	Oberarm-Amputation	86.4x.30↔	Mkrg Chr a Schnllschntt (Mhs Mcrgprhc Srgry)
84.08↔	Schultergelenk-Exartikulation	86.4x.31↔	Mkrg Chr a Prffnschntt (3DHstglie n Tübngrr Mthd)
84.09↔	Interthorakoskapuläre Amputation	86.4x.99↔	Radikale Exzision einer Hautläsion, sonstige
84.10↔	Amputation der unteren Extremität, n.n.bez.	86.59.20‡↔	Seknaht von Haut und Subkutangewebe anderer Lokalisation
84.11↔	Zehenamputation	86.60↔	Freies Hauttransplantat, n.n.bez.
84.12↔	Amputation durch Fuss	86.61.00↔	Vollhauttransplantat an die Hand, n.n.bez.
84.13↔	Exartikulation im Sprunggelenk	86.61.10↔	Kleinflächiges Vollhauttransplantat an die Hand

86.61.20↔	Grossflächiges Vollhauttransplantat an die Hand	86.67.00↔	Haut-Regenerationsgraft, n.n.bez.
86.61.99↔	Vollhauttransplantat an die Hand, sonstige	86.67.10↔	Kleinfl temporäres HautRegenerationsgraft an D Kopf
86.62.00↔	Sonstiges Hauttransplantat an die Hand, n.n.bez.	86.67.11↔	Kleinflächiges temporäres Haut-Regenerationsgraft an den Hals
86.62.10↔	Kleinflächiges Spalthauttransplantat an die Hand	86.67.12↔	Kleinfl temporäres HautRegenergraft an Schult und Oba
86.62.20↔	Grossflächiges Spalthauttransplantat an die Hand	86.67.13↔	Kleinfl temporäres HautRegenergraft an D Unterarm
86.62.99↔	Sonstiges Hauttransplantat an die Hand, sonstiges	86.67.14↔	Kleinflächiges temporäres Haut-Regenerationsgraft an die Hand
86.63.00↔	Vollhauttransplantat an andere Lokalisationen, n.n.bez.	86.67.15↔	Kleinfl temp HautRegenergraft an Bruw und Rücken
86.63.10↔	Kleinfl Vollhaut an D Kopf (auss Lip und Mund)	86.67.16↔	Kleinfl temporäres HautRegenergraft an d Bauchreg
86.63.11↔	Kleinflächiges Vollhauttransplantat an den Hals	86.67.17↔	Kleinfl temp HautRegenergraft an d untere Extrem
86.63.12↔	Kleinflächiges Vollhauttransplantat an Schulter und Oberarm	86.67.19↔	Kleinfl temporäres HautRegenerationsgraft an And Lok
86.63.13↔	Kleinflächiges Vollhauttransplantat an den Unterarm	86.67.20↔	Grofl temporäres HautRegenerationsgraf an D Kopf
86.63.15↔	Kleinfl Vollhauttransplantat an Bruw, Bauch und Rücken	86.67.21↔	Grossflächiges temporäres Haut-Regenerationsgraft an den Hals
86.63.16↔	Kleinfl Vollhauttransplantat an d Leisten und Genreg	86.67.22↔	Grofl temporäres HautRegenergraft an Schulter und Oba
86.63.17↔	Kleinflächiges Vollhauttransplantat an das Gesäss	86.67.23↔	Grossfl temporäres Haut-Regenerationsgraft an den Unterarm
86.63.18↔	Kleinfl Vollhauttransplantat an Os und Unterschenkel	86.67.24↔	Grossflächiges temporäres Haut-Regenerationsgraft an die Hand
86.63.19↔	Kleinflächiges Vollhauttransplantat an andere Lokalisation	86.67.25↔	Grofl temporäres HautRegenergraft an Bruw und Rücken
86.63.1a↔	Kleinflächiges Vollhauttransplantat an den Fuss	86.67.26↔	Grofl temporäres HautRegenerationsgraft an d Bauchreg
86.63.20↔	Grofl Vollhaut an D Kopf (auss Lip und Mund)	86.67.27↔	Grofl temporäres HautRegenergraft an d untere Extrem
86.63.21↔	Grossflächiges Vollhauttransplantat an den Hals	86.67.29↔	Grofl temporäres HautRegenerationsgraft an And Lok
86.63.22↔	Grossflächiges Vollhauttransplantat an Schulter und Oberarm	86.67.30↔	Permanenter Hautersatz durch Epidermisersatzmaterial
86.63.23↔	Grossflächiges Vollhauttransplantat an den Unterarm	86.67.31↔	Permanenter Hautersatz durch Dermisersatzmaterial
86.63.25↔	Grofl Vollhauttransplantat an Bruw, Bauch und Rücken	86.67.99↔	Haut-Regenerationsgraft, sonstige
86.63.26↔	Grofl Vollhauttransplantat an d Leisten und Genreg	86.69.10↔	Klfl Spalthautx an D Kopf (auss Lip und Mund)
86.63.27↔	Grossflächiges Vollhauttransplantat an das Gesäss	86.69.11↔	Kleinflächige Spalthauttransplantation an den Hals
86.63.28↔	Grofl Vollhauttransplantat an Os und Unterschenkel	86.69.12↔	Kleinflächige Spalthauttransplantation an Schulter und Oberarm
86.63.29↔	Grossflächiges Vollhauttransplantat an andere Lokalisation	86.69.13↔	Kleinflächige Spalthauttransplantation an den Unterarm
86.63.2a↔	Grossflächiges Vollhauttransplantat an den Fuss	86.69.14↔	Kleinflächige Spalthauttransplantation an die Hand
86.63.99↔	Vollhauttransplantat an andere Lokalisation, sonstige	86.69.15↔	Kleinfl Spalthauttransplantation an Brustwand und Rücken
86.65.00↔	Heterologe Hauttransplantation, n.n.bez.	86.69.16↔	Kleinflächige Spalthauttransplantation an der Bauchregion
86.65.10↔	Kleinflächige heterologe Hauttx an D Kopf	86.69.17↔	Klfl Spalthauttransplantation an d Leisten und Genreg
86.65.11↔	Kleinflächige heterologe Hauttransplantation an den Hals	86.69.18↔	Klfl Spalthauttransplantation an Os und Unterschenkel
86.65.12↔	Kleinflächige heterol Hauttx an Schulter und Oberarm	86.69.19↔	Kleinflächige Spalthauttransplantation an andere Lokalisation
86.65.13↔	Kleinflächige heterologe Hauttransplantation an den Unterarm	86.69.1a↔	Kleinflächige Spalthauttransplantation an den Fuss
86.65.14↔	Kleinflächige heterologe Hauttransplantation an die Hand	86.69.20↔	Grofl Spalthautx an D Kopf (auss Lip und Mund)
86.65.15↔	Kleinflächige heterologe Hauttx an Bruw und Rücken	86.69.21↔	Grossflächige Spalthauttransplantation an den Hals
86.65.16↔	Kleinflächige heterologe Hauttransplantation an die Bauchregion	86.69.22↔	Grossflächige Spalthauttransplantation an Schulter und Oberarm
86.65.17↔	Kleinflächige heterologe Hauttx an d untere Extrem	86.69.23↔	Grossflächige Spalthauttransplantation an den Unterarm
86.65.19↔	Kleinflächige heterologe Hauttx an And Lokalisation	86.69.24↔	Grossflächige Spalthauttransplantation an die Hand
86.65.20↔	Grossflächige heterologe Hauttransplantation an den Kopf	86.69.25↔	Grossfl Spalthauttransplantation an Brustwand und Rücken
86.65.21↔	Grossflächige heterologe Hauttransplantation an den Hals	86.69.26↔	Grossflächige Spalthauttransplantation an die Bauchregion
86.65.22↔	Grofl heterologe Hauttx an Schulter und Oberarm	86.69.27↔	Grofl Spalthauttransplantation an d Leist und Genreg
86.65.23↔	Grossflächige heterologe Hauttransplantation an den Unterarm	86.69.28↔	Grossflächige Spalthauttransplantation an das Gesäss
86.65.24↔	Grossflächige heterologe Hauttransplantation an die Hand	86.69.29↔	Grossflächige Spalthauttransplantation an andere Lokalisation
86.65.25↔	Grofl heterologe Hauttx an Bruw und Rücken	86.69.2a↔	Grofl Spalthauttransplantation an Os und Unterschenkel
86.65.26↔	Grossflächige heterologe Hauttransplantation an Bauchregion	86.69.2b↔	Grossflächige Spalthauttransplantation an den Fuss
86.65.27↔	Grofl heterologe Hauttx an d untere Extrem	86.70↔	Gestielte oder freie Lappen, n.n.bez.
86.65.29↔	Grofl heterologe Hauttx an And Lokalisation	86.71↔	Harauspräg und Vorbereiten von gestielt oder fr Lappen
86.65.30↔	Transplantation von Schweinehaut	86.72↔	Verschiebung eines gestielten Lappens
86.65.40↔	Prm Hautstrz d zweischchtgs DrmsEpdrmsErstzmtrial	86.73.00↔	Anbr von gestieltem oder fr Lappen an d Hand, n.n.bez.
86.65.99↔	Heterologe Hauttransplantation, sonstige	86.73.10↔	Kleinflächige Dehnungsplastik an die Hand
86.66.00↔	Homologe Hauttransplantation, n.n.bez.	86.73.11↔	Kleinflächige Verschiebe-Rotationsplastik an die Hand
86.66.10↔	Kleinflächige homologe Hauttransplantation an den Kopf	86.73.12↔	Kleinflächige Transpositionsplastik an die Hand
86.66.11↔	Kleinflächige homologe Hauttransplantation an den Hals	86.73.13↔	Kleinflächige Insellappenplastik an die Hand
86.66.12↔	Kleinflächige homologe Hauttx an Schulter und Oberarm	86.73.14↔	Kleinflächige Z-Plastik an die Hand
86.66.13↔	Kleinflächige homologe Hauttransplantation an den Unterarm	86.73.20↔	Grossflächige Dehnungsplastik an die Hand
86.66.14↔	Kleinflächige homologe Hauttransplantation an die Hand	86.73.21↔	Grossflächige Verschiebe-Rotationsplastik an die Hand
86.66.15↔	Kleinflächige homologe Hauttx an Bruw und Rücken	86.73.22↔	Grossflächige Transpositionsplastik an die Hand
86.66.16↔	Kleinflächige homologe Hauttransplantation an die Bauchregion	86.73.23↔	Grossflächige Insellappenplastik an die Hand
86.66.17↔	Kleinflächige homologe Hauttx an d untere Extrem	86.73.24↔	Grossflächige Z-Plastik an die Hand
86.66.19↔	Kleinflächige homologe Hauttx an And Lokalisation	86.73.29↔	Sonstige lokale Lappenplastik an die Hand
86.66.20↔	Grossflächige homologe Hauttransplantation an den Kopf	86.73.30↔	Anbr von fr Lappen mit mikrovaskulärer Anast an d Hand
86.66.21↔	Grossflächige homologe Hauttransplantation an den Hals	86.73.40↔	Anbr von gestielt reg o gestielt Fernl an d Hand
86.66.22↔	Grofl homologe Hauttx an Schulter und Oberarm	86.73.80↔	Komb plastische Eingriffe an Haut und Unterhaut der Hand
86.66.23↔	Grossflächige homologe Hauttransplantation an den Unterarm	86.73.99↔	Anbr von gestielten oder fr Lappen an d Hand, sonstige
86.66.24↔	Grossflächige homologe Hauttransplantation an die Hand	86.74.00↔	Anbr von gestielt oder fr Lappen an And Lok, n.n.bez.
86.66.25↔	Grofl homologe Hauttransplantation an Bruw und Rücken	86.74.10↔	Kleinflächige Dehnungsplastik am Kopf (ausser Lippe und Mund)
86.66.26↔	Grossflächige homologe Hauttransplantation an die Bauchregion		
86.66.27↔	Grofl homologe Hauttransplantation an d untere Extrem		
86.66.29↔	Grossfl homologe Hauttransplantation an andere Lokalisation		
86.66.99↔	Homologe Hauttransplantation, sonstige		

86.74.11↔	Kleinflächige Dehnungsplastik am Hals	86.76.11↔	Grossflächige Dehnungsplastik am Hals
86.74.12↔	Kleinflächige Dehnungsplastik an Schulter und Oberarm	86.76.12↔	Grossflächige Dehnungsplastik an Schulter und Oberarm
86.74.13↔	Kleinflächige Dehnungsplastik am Unterarm	86.76.13↔	Grossflächige Dehnungsplastik am Unterarm
86.74.14↔	Kleinflächige Dehnungsplastik an Brustwand und Rücken	86.76.14↔	Kleinflächige Dehnungsplastik an Brustwand und Rücken
86.74.15↔	Kleinflächige Dehnungsplastik an der Bauchregion	86.76.15↔	Grossflächige Dehnungsplastik an der Bauchregion
86.74.16↔	Kleinflächige Dehnungsplastik an der Leisten- und Genitalregion	86.76.16↔	Grossflächige Dehnungsplastik an der Leisten- und Genitalregion
86.74.17↔	Kleinflächige Dehnungsplastik am Gesäss	86.76.17↔	Grossflächige Dehnungsplastik am Gesäss
86.74.18↔	Kleinfl Dehnungsplastik an Oberschenkel und Unterschenkel	86.76.19↔	Grossflächige Dehnungsplastik, an andere Lokalisationen
86.74.19↔	Kleinflächige Dehnungsplastik, an andere Lokalisationen	86.76.1a↔	Grossfl Dehnungsplastik an Oberschenkel und Unterschenkel
86.74.1a↔	Kleinflächige Dehnungsplastik am Fuss	86.76.1b↔	Grossflächige Dehnungsplastik am Fuss
86.74.20↔	Klfl VerschiebeRotationspl a Kopf (auss Lip und Mund)	86.76.20↔	Grofl VerschiebeRotationspl a Kopf (auss Lip u Mund)
86.74.21↔	Kleinflächige Verschiebe-Rotationsplastik am Hals	86.76.21↔	Grossflächige Verschiebe-Rotationsplastik am Hals
86.74.22↔	Klfl VerschiebeRotationsplastik an Schulter und Oba	86.76.22↔	Grossfl Verschiebe-Rotationsplastik an Schulter und Oberarm
86.74.23↔	Kleinflächige Verschiebe-Rotationsplastik am Unterarm	86.76.23↔	Grossflächige Verschiebe-Rotationsplastik am Unterarm
86.74.24↔	Kleinflächige Verschiebe-Rotationsplastik an der Hand	86.76.24↔	Grossfl Verschiebe-Rotationsplastik an Brustwand und Rücken
86.74.25↔	Klfl VerschiebeRotationsplastik an Bruw und Rücken	86.76.25↔	Grossflächige Verschiebe-Rotationsplastik an der Bauchregion
86.74.26↔	Kleinflächige Verschiebe-Rotationsplastik an der Bauchregion	86.76.26↔	Grofl VerschiebeRotationspl an d Leist und Genreg
86.74.27↔	Klfl VerschiebeRotationspl an d Leist und Genreg	86.76.27↔	Grossflächige Verschiebe-Rotationsplastik am Gesäss
86.74.28↔	Kleinflächige Verschiebe-Rotationsplastik am Gesäss	86.76.28↔	Grofl VerschiebeRotationspl an Os und Unterschenkel
86.74.29↔	Klfl VerschiebeRotationsplastik, an And Lok	86.76.29↔	Grossfl Verschiebe-Rotationsplastik an andere Lokalisation
86.74.2a↔	Klfl VerschiebeRotationspl an Os und Unterschenkel	86.76.2a↔	Grossflächige Verschiebe-Rotationsplastik am Fuss
86.74.2b↔	Kleinflächige Verschiebe-Rotationsplastik am Fuss	86.76.30↔	Grofl Transpositionsplastik a Kopf (auss Lip und Mund)
86.74.30↔	Klfl Transpositionsplastik a Kopf (auss Lip und Mund)	86.76.31↔	Grossflächige Transpositionsplastik am Hals
86.74.31↔	Kleinflächige Transpositionsplastik am Hals	86.76.32↔	Grossflächige Transpositionsplastik an Schulter und Oberarm
86.74.32↔	Kleinflächige Transpositionsplastik an Schulter und Oberarm	86.76.33↔	Grossflächige Transpositionsplastik am Unterarm
86.74.33↔	Kleinflächige Transpositionsplastik am Unterarm	86.76.34↔	Grossflächige Transpositionsplastik an Brustwand und Rücken
86.74.34↔	Kleinflächige Transpositionsplastik an Brustwand und Rücken	86.76.35↔	Grossflächige Transpositionsplastik an der Bauchregion
86.74.35↔	Kleinflächige Transpositionsplastik an der Bauchregion	86.76.36↔	Grofl Transpositionsplastik an d Leisten und Genreg
86.74.36↔	Klfl Transpositionsplastik an d Leisten und Genreg	86.76.37↔	Grossflächige Transpositionsplastik am Gesäss
86.74.37↔	Kleinflächige Transpositionsplastik am Gesäss	86.76.38↔	Grofl Transpositionsplastik an Os und Unterschenkel
86.74.38↔	Klfl Transpositionsplastik an Os und Unterschenkel	86.76.39↔	Grossflächige Transpositionsplastik an andere Lokalisation
86.74.39↔	Kleinflächige Transpositionsplastik, an andere Lokalisationen	86.76.3a↔	Grossflächige Transpositionsplastik am Fuss
86.74.3a↔	Kleinflächige Transpositionsplastik am Fuss	86.76.40↔	Grossfl Insellappenplastik am Kopf (ausser Lippe und Mund)
86.74.40↔	Kleinfl Insellappenplastik am Kopf (ausser Lippe und Mund)	86.76.41↔	Grossflächige Insellappenplastik am Hals
86.74.41↔	Kleinflächige Insellappenplastik am Hals	86.76.42↔	Grossflächige Insellappenplastik an Schulter und Oberarm
86.74.42↔	Kleinflächige Insellappenplastik an Schulter und Oberarm	86.76.43↔	Grossflächige Insellappenplastik am Unterarm
86.74.43↔	Kleinflächige Insellappenplastik am Unterarm	86.76.44↔	Grossflächige Insellappenplastik an Brustwand und Rücken
86.74.44↔	Kleinflächige Insellappenplastik an Brustwand und Rücken	86.76.45↔	Grossflächige Insellappenplastik an der Bauchregion
86.74.45↔	Kleinflächige Insellappenplastik an der Bauchregion	86.76.46↔	Grofl Insellappenplastik an d Leisten und Genreg
86.74.46↔	Kleinflächige Insellappl an d Leisten und Genreg	86.76.47↔	Grossflächige Insellappenplastik am Gesäss
86.74.47↔	Kleinflächige Insellappenplastik am Gesäss	86.76.48↔	Grofl Insellappl an Oberschenkel und Unterschenkel
86.74.48↔	Klfl Insellappl an Oberschenkel und Unterschenkel	86.76.49↔	Grossflächige Insellappenplastik, an andere Lokalisationen
86.74.49↔	Kleinflächige Insellappenplastik, an andere Lokalisationen	86.76.4a↔	Grossflächige Insellappenplastik am Fuss
86.74.4a↔	Kleinflächige Insellappenplastik am Fuss	86.76.50↔	Grossflächige Z-Plastik am Kopf (ausser Lippe und Mund)
86.74.50↔	Kleinflächige Z-Plastik am Kopf (ausser Lippe und Mund)	86.76.51↔	Grossflächige Z-Plastik am Hals
86.74.51↔	Kleinflächige Z-Plastik am Hals	86.76.52↔	Grossflächige Z-Plastik an Schulter und Oberarm
86.74.52↔	Kleinflächige Z-Plastik an Schulter und Oberarm	86.76.53↔	Grossflächige Z-Plastik am Unterarm
86.74.53↔	Kleinflächige Z-Plastik am Unterarm	86.76.54↔	Grossflächige Z-Plastik an Brustwand und Rücken
86.74.54↔	Kleinflächige Z-Plastik an Brustwand und Rücken	86.76.55↔	Grossflächige Z-Plastik an der Bauchregion
86.74.55↔	Kleinflächige Z-Plastik an der Bauchregion	86.76.56↔	Grossflächige Z-Plastik an der Leisten- und Genitalregion
86.74.56↔	Kleinflächige Z-Plastik an der Leisten- und Genitalregion	86.76.57↔	Grossflächige Z-Plastik am Gesäss
86.74.57↔	Kleinflächige Z-Plastik am Gesäss	86.76.58↔	Grossflächige Z-Plastik an Oberschenkel und Unterschenkel
86.74.58↔	Kleinflächige Z-Plastik an Oberschenkel und Unterschenkel	86.76.59↔	Grossflächige Z-Plastik an andere Lokalisationen
86.74.59↔	Kleinflächige Z-Plastik, an andere Lokalisationen	86.76.5a↔	Grossflächige Z-Plastik am Fuss
86.74.5a↔	Kleinflächige Z-Plastik am Fuss	86.76.99↔	Anbr von gestielt o fr Lp an And Lok, Grofl, sonstige
86.74.99↔	Anbr von gestielt oder fr Lappen an And Lok, sonstige	86.77.00↔	Anbringen von sonstiger lokaler Lappenplastik, n.n.bez.
86.75.00↔	Revision von gestieltem oder freiem Lappen, n.n.bez.	86.77.10↔	Sonstige lokale Lappenplastik am Kopf (ausser Lippe und Mund)
86.75.10↔	Revision von gestielt o fr Lp o fr Hauttx d Kopfes	86.77.11↔	Sonstige lokale Lappenplastik am Hals
86.75.11↔	Revision von gestielt o fr Lp o fr Hauttx d Halses	86.77.12↔	Sonstige lokale Lappenplastik an Schulter und Oberarm
86.75.12↔	Rev von gestielt o fr Lp o fr Hauttx von Schult u Oba	86.77.13↔	Sonstige lokale Lappenplastik am Unterarm
86.75.13↔	Revision von gestielt o fr Lp o fr Hauttx d Unterarmes	86.77.14↔	Sonstige lokale Lappenplastik an Brustwand und Rücken
86.75.14↔	Revision von gestielt oder fr Lp oder fr Hauttx d Hand	86.77.15↔	Sonstige lokale Lappenplastik an der Bauchregion
86.75.15↔	Rev von gestielt o fr Lp o fr Hauttx d Bruw und Rücken	86.77.16↔	Sonstige lokale Lappenplastik an der Leisten- und Genitalregion
86.75.16↔	Revision von gestielt o fr Lp o fr Hauttx d Bauchreg	86.77.17↔	Sonstige lokale Lappenplastik am Gesäss
86.75.17↔	Rev von gestielt o fr Lp o fr Hauttx d unteren Extrem	86.77.18↔	Sonst lokale Lappenplastik an Oberschenkel und Uschenkel
86.75.19↔	Revision von gestielt o fr Lp o fr Hauttx and Lok	86.77.19↔	Sonstige lokale Lappenplastik, an andere Lokalisationen
86.75.99↔	Revision von gestieltem oder freiem Lappen, sonstige	86.77.1a↔	Sonstige lokale Lappenplastik am Fuss
86.76.00↔	Anbr von gestielt o fr Lp an And Lok, Grofl, n.n.bez.	86.77.99↔	Anbringen von sonstiger lokaler Lappenplastik, sonstige
86.76.10↔	Grossflächige Dehnungsplastik am Kopf (ausser Lippe und Mund)	86.78.00↔	Sonstige Lappenplastiken, n.n.bez.

86.78.10↔	Anbr v fr Lp m mkrvsk Anst a Kpf (auss Lp u Mnd)	86.88.23↔	Klfl temp Weichteildeckung d Komb mehr Verf a Unta
86.78.11↔	Anbr von fr Lappen mit mikrovaskulärer Anast a Hals	86.88.24↔	Klfl temp Weichteildeckung d Komb mehr Verf an d Hand
86.78.12↔	Anbr von fr Lp m mikrovask Anast an Schulter und Oba	86.88.25↔	Klfl temp Weichtd d Komb mehr Verf an Bruw u Rücken
86.78.13↔	Anbr von fr Lp mit mikrovaskulärer Anast a Unterarm	86.88.26↔	Klfl temp Weichtd d Komb mehr Verf an d Bauchreg
86.78.14↔	Anbr von fr Lp m mikrovask Anast an Bruw und Rücken	86.88.27↔	Klfl temp Weichtd d Komb mehr Verf an d unt Extrem
86.78.15↔	Anbr von fr Lp mit mikrovaskulärer Anast an Bauchreg	86.88.29↔	Klfl temp Weichteildeckung d Komb mehr Verf an and Lok
86.78.16↔	Anbr von fr Lp m mikrovask Anast an d Leist u Genreg	86.88.30↔	Grfl Weichtd d kit Krtznytn an and Teil d Kpfs
86.78.17↔	Anbr von fr Lappen mit mikrovaskulärer Anast a Gesäss	86.88.31↔	Grofl Weichteildeckung d kult Keratinozyten a Ha
86.78.18↔	Anbr von fr Lp m mikrovask Anast an d unteren Extrem	86.88.32↔	Grofl Weichtd d kult Keratinozyten an Schult u Oba
86.78.19↔	Anbr von fr Lp mit mikrovaskulärer Anast an And Lok	86.88.33↔	Grofl Weichteildeckung d kult Keratinozyten a Unterarm
86.78.20↔	Anbr v gstielt rg Lp o gstielt Frnl a Kpf (auss Lp u Mnd)	86.88.34↔	Grofl Weichteildeckung d kult Keratinozyten an d Hand
86.78.21↔	Anbr von gestielt regionalem Lp o gestielt Fernl a Ha	86.88.35↔	Grofl Weichtd d kult Keratinozyten an Bruw u Rücken
86.78.22↔	Anbr v gstielt rg Lp o gstielt Frnl an Schl u Ob	86.88.36↔	Grofl Weichtd d kult Keratinozyten an d Bauchreg
86.78.23↔	Anbr von gestielt reg Lp o gestielt Fernl a Unterarm	86.88.37↔	Grofl Weichtd d kult Keratinozyten an d unt Extrem
86.78.24↔	Anbr v gstielt rg Lp o gstielt Frnl an Brw u Rückn	86.88.39↔	Grofl Weichteildeckung d kult Keratinozyten an and Lok
86.78.25↔	Anbr v gestielt reg Lp o gestielt Fernl an d Bauchreg	86.88.40↔	Grfl tmp Weichtd d Kmb mhr Vrf an and Teil d Kpfs
86.78.26↔	Anbr v gstielt rg Lp o gstielt Frnl an d Leist u Gnrg	86.88.41↔	Grofl temp Weichteildeckung d Komb mehr Verfahren a Ha
86.78.27↔	Anbr von gestielt reg Lp o gestielt Fernl a Gesäss	86.88.42↔	Grofl temp Weichtd d Komb mehr Verf an Schult u Oba
86.78.28↔	Anbr v gstielt rg Lp o gstielt Frnl an d unt Extrm	86.88.43↔	Grofl temp Weichteildeckung d Komb mehr Verf a Unta
86.78.29↔	Anbr von gestielt reg Lp o gestielt Fernl an And Lok	86.88.44↔	Grofl temp Weichteildeckung d Komb mehr Verf an d Hand
86.78.30↔	Kmb Plst Ingr an Haut u Unth d Kpfs (auss Lp u Mnd)	86.88.45↔	Grofl temp Weichtd d Komb mehr Verf an Bruw u Rücken
86.78.31↔	Komb plastische Ingr an Haut und Unterhaut d Halses	86.88.46↔	Grofl temp Weichtd d Komb mehr Verf an d Bauchreg
86.78.32↔	Komb Plast Ingr an Haut u Unterhaut von Schult u Oba	86.88.47↔	Grofl temp Weichtd d Komb mehr Verf an d unt Extrem
86.78.33↔	Komb Plast Ingr an Haut und Unterhaut d Unterarmes	86.88.49↔	Grofl temp Weichtd d Komb mehr Verf an and Lok
86.78.34↔	Komb Plast Ingr an Haut u Unterhaut von Bruw u Rücken	86.88.90↔	Sonstige temporäre Weichteildeckung am Kopf
86.78.35↔	Komb Plast Ingr an Haut und Unterhaut von Bauchreg	86.88.91↔	Sonstige temporäre Weichteildeckung am Hals
86.78.36↔	Komb Plast Ingr an Haut u Unterhaut d Leist u Genreg	86.88.92↔	Sonstige temporäre Weichteildeckung an Schulter und Oberarm
86.78.37↔	Komb plastische Ingr an Haut und Unterhaut d Gesässes	86.88.93↔	Sonstige temporäre Weichteildeckung am Unterarm
86.78.38↔	Komb Plast Ingr an Haut u Unterhaut d unteren Extrem	86.88.94↔	Sonstige temporäre Weichteildeckung an der Hand
86.78.39↔	Komb plastische Ingr an Haut und Unterhaut and Lok	86.88.95↔	Sonst temporäre Weichteildeckung an Brustwand und Rücken
86.78.40↔	Anbr v sonst gestielt o fr Lp a Kopf (auss Lip u Mund)	86.88.96↔	Sonstige temporäre Weichteildeckung an der Bauchregion
86.78.41↔	Anbringen von sonstigem gestielten oder freien Lappen am Hals	86.88.97↔	Sonstige temporäre Weichteildeckung an der unteren Extremität
86.78.42↔	Anbr von sonstigem gestielt o fr Lp an Schult und Oba	86.88.99↔	Sonstige temporäre Weichteildeckung, sonstige
86.78.43↔	Anbr von sonstigem gestielt oder fr Lappen a Unterarm	86.89.00↔	Sonstige Plast Reko an Haut und Subkutan, n.n.bez.
86.78.44↔	Anbr von sonstigem gestielt o fr Lp an Bruw und Rücken	86.89.10↔	Lappenstieldurchtrennung nach Hautplastik am Kopf
86.78.45↔	Anbr von sonstigem gestielt oder fr Lp an d Bauchreg	86.89.11↔	Lappenstieldurchtrennung nach Hautplastik am Hals
86.78.46↔	Anbr von sonst gestielt o fr Lp an d Leist und Genreg	86.89.12↔	Lappenstieldurchtrennung n Hautplastik an Schulter u Axilla
86.78.47↔	Anbringen von sonstm gestielten o freien Lappen am Gesäss	86.89.13↔	Lappenstdurcht nach Hautpl an Oberarm und Ellb
86.78.48↔	Anbr von sonst gestielt o fr Lp an d unteren Extrem	86.89.14↔	Lappenstieldurchtrennung nach Hautplastik am Unterarm
86.78.49↔	Anbr von sonstigem gestielt oder fr Lappen an And Lok	86.89.15↔	Lappenstieldurchtrennung nach Hautplastik an der Hand
86.78.99↔	Sonstige Lappenplastiken, sonstige	86.89.16↔	Lappenstdurcht nach Hautpl an Bruw, Bauch und Rücken
86.88.00↔	Sonstige (temporäre) Weichteildeckung, n.n.bez.	86.89.17↔	Lappenstdurcht nach Hautpl an d Leisten und Genreg
86.88.10↔	Klfl Weichteildeckung d kult Keratinozyten a Kopf	86.89.18↔	Lappenstieldurchtrennung nach Hautplastik am Gesäss
86.88.11↔	Klfl Weichteildeckung d kultivierte Keratinozyten a Ha	86.89.19↔	Lappenstdurcht nach Hautpl an and Lokalisation
86.88.12↔	Klfl Weichtd d kult Keratinozyten an Schult u Oba	86.89.1a↔	Lappenstdurcht nach Hautpl an Oberschenkel und Knie
86.88.13↔	Klfl Weichteildeckung d kult Keratinozyten a Unterarm	86.89.1b↔	Lappenstdurcht nach Hautpl an Unterschenkel und Fuss
86.88.14↔	Klfl Weichteildeckung d kult Keratinozyten an d Hand	86.89.80↔	Revision einer Hautplastik am Kopf
86.88.15↔	Klfl Weichtd d kult Keratinozyten a Bruw u Rücken	86.89.84↔	Revision einer Hautplastik am Unterarm
86.88.16↔	Klfl Weichtd d kult Keratinozyten an d Bauchreg	86.89.85↔	Revision einer Hautplastik an der Hand
86.88.17↔	Klfl Weichtd d kult Keratinozyten an d unt Extrem	86.89.87↔	Revision e Hautpl an d Leisten und Genreg und a Gesäss
86.88.19↔	Klfl Weichteildeckung d kult Keratinozyten an and Lok	86.89.88↔	Revision einer Hautplastik an der unteren Extremität
86.88.20↔	Klfl temp Weichteildeckung d Komb mehr Verf a Kopf	86.89.89↔	Revision einer Hautplastik an anderer Lokalisation
86.88.21↔	Klfl temp Weichteildeckung d Komb mehr Verfahren a Ha	86.89.99↔	Sonstige Plast Reko an Haut und Subkutan, sonstige
86.88.22↔	Klfl temp Weichtd d Komb mehr Verf an Schult u Oba	86.91↔	Exzision von Haut zur Transplantation

Prozedur F13-6

00.70↔	Rev e Hüftendoproth, sowohl azetab als auch fem Komp	02.41.10↔	Spülung und Exploration eines Ventrikelschunts, zentraler Teil
00.71↔	Revision einer Hüftendoprothese, azetabuläre Komponente	02.41.20↔	Spülung und Exploration eines Ventrikelschunts, peripherer Teil
00.72↔	Revision einer Hüftendoprothese, femorale Komponente	02.41.99↔	Spülung und Exploration eines Ventrikelschunts, sonstige
00.73↔	Rev von Hüftproth, nur azetab Liner u / o nur Femkopf	02.42.00↔	Ersetzen eines Ventrikelschunts, n.n.bez.
00.80↔	Revision einer Knieprothese, total (alle Komponenten)	02.42.10↔	Ersetzen eines Ventrikelschunts, zentraler Teil
00.81↔	Revision einer Knieprothese, Tibiakomponente	02.42.20↔	Ersetzen eines Ventrikelschunts, peripherer Teil
00.82↔	Revision einer Knieprothese, Femurkomponente	02.42.99↔	Ersetzen eines Ventrikelschunts, sonstige
00.83↔	Revision einer Knieprothese, Patellarkomponente	02.43↔	Entfernen eines Ventrikelschunts
00.84↔	Revision einer Knieprothese, Tibialiner	03.02↔	Relaminektomie
00.85↔	Ersatz der Oberfläche Hüftgelenk total	27.55.00↔	Vollhauttransplantat an Lippe und Mund, n.n.bez.
00.86↔	Ersatz der Oberfläche Hüftgelenk, partiell, Femurkopf	27.55.10↔	Kleinflächiges Vollhauttransplantat an Lippe und Mund
00.87↔	Ersatz der Oberfläche Hüftgelenk, partiell, Azetabulum	27.55.20↔	Grossflächiges Vollhauttransplantat an Lippe und Mund
02.41.00↔	Spülung und Exploration eines Ventrikelschunts, n.n.bez.	27.55.99↔	Vollhauttransplantat an Lippe und Mund, sonstige

27.56.00↔	Sonstiges Hauttransplantat an Lippe und Mund, n.n.bez.	54.99.40↔	So Op i d AbdReg, Rev e kutperit Fistel (Kathverwsys)
27.56.10↔	Kleinflächiges Spalthauttransplantat an Lippe und Mund	54.99.41↔	S Op i d AbdRg, Entf o Vrschl e kprtr Fstl (Kthvwsys)
27.56.20↔	Grossflächiges Spalthauttransplantat an Lippe und Mund	54.99.50↔	So Op i d AbdReg, Anl e temp Bauchwandverschlusses
27.56.30↔	Kleinflächige heterologe Hauttransplantation an die Lippe	54.99.60↔	Sonstige Operationen in der Abdominal-Region, Lumbotomie
27.56.40↔	Grossflächig heterologe Hauttransplantation an die Lippe	54.99.61↔	Sonstige Operationen in der Abdominal-Region, Relumbotomie
27.56.50↔	Kleinflächige homologe Hauttransplantation an d Lippe	54.99.99↔	Sonstige Operationen in der Abdominal-Region, sonstige
27.56.60↔	Grossflächig homologe Hauttransplantation an die Lippe	77.00↔	Sequestrektomie, ohne Angabe der Lokalisation
27.56.99↔	Sonstiges Hauttransplantat an Lippe und Mund, sonstige	77.01.00↔	Sepuestrekt an Skap, Klav, Rip und Sternum, n.n.bez.
27.57.00↔	Anbr e gestielt oder fr Lp an Lip und Mund, n.n.bez.	77.01.10↔	Sequestrektomie an Skapula und Klav,oh Einl e Medträg
27.57.10↔	Anbr e fr mikrovasikanast Transpl an Lip und Mund	77.01.11↔	Sequestrektomie an Skapula und Klav, m Einl e Medträg
27.57.11↔	Anbringen eines gestielten Fernlappens an Lippe und Mund	77.01.20↔	Sequestrektomie an Rip und Sternum, oh Einl e Medträg
27.57.99↔	Anbr e gestielt oder fr Lp an Lip und Mund, sonstige	77.01.21↔	Sequestrektomie an Rip und Sternum, m Einl e Medträg
27.58↔	Rv e gs tielt o fr Lp o fr Hauttrnsplntts an Lp u Mnd	77.01.99↔	Sepuestrekt an Skap, Klav, Rip und Sternum, sonstige
27.59.00↔	Sonstige plastische Rekonstruktion an Lippe und Mund, n.n.bez.	77.02.00↔	Sequestrektomie am Humerus, n.n.bez.
27.59.10↔	Kleinfl temporäres HautRegenerationsgraft an d Lippe	77.02.10↔	Sequestrektomie a Hum, ohne Einl e Medikamententrägers
27.59.11↔	Grossflächiges temporäres HautRegenergraft an d Lip	77.02.11↔	Sequestrektomie a Hum, mit Einl e Medikamententrägers
27.59.20↔	Klfl Weichteildeckung d kult Keratinozyten an d Lippe	77.02.99↔	Sequestrektomie am Humerus, sonstige
27.59.21↔	Grofl Weichteildeckung d kult Keratinozyten an d Lippe	77.03.00↔	Sequestrektomie an Radius und Ulna, n.n.bez.
27.59.30↔	Klfl temp Weichteildeckung d Komb mehr Verf an d Lip	77.03.10↔	Sequestrektomie an Radius und Ulna, oh Einl e Medträg
27.59.31↔	Grossflächige temp Weichtid d Komb mehr Verf an d Lip	77.03.11↔	Sequestrektomie an Radius und Ulna, m Einl e Medträg
27.59.40↔	So Plast Reko an Lip und Mund m fr mikrovasikanast Tx	77.03.99↔	Sequestrektomie an Radius und Ulna, sonstige
27.59.41↔	Sonstige Plast Reko an Lip und Mund m gestielt Fernl	77.04.00↔	Sequestrektomie an Karpalia und Metakarpalia, n.n.bez.
27.59.50↔	Lappenstieldurchtrennung nach Hautplastik an der Lippe	77.04.10↔	Sepuestrekt an Karpal und Metakarp, oh Einl e Medträg
27.59.60↔	Einsetzen eines Gewebeexpanders an der Lippe	77.04.11↔	Sepuestrekt an Karpal und Metakarp, m Einl e Medträg
27.59.99↔	Sonst plastische Rekonstruktion an Lippe und Mund, sonst	77.04.99↔	Sequestrektomie an Karpalia und Metakarpalia, sonstige
34.02↔	Probethorakotomie	77.05.00↔	Sequestrektomie an Femur, n.n.bez.
34.03↔	Rethorakotomie	77.05.10↔	Sequestrektomie an Femur, ohne Einlage eines Medträgers
34.1↔	Inzision des Mediastinums	77.05.11↔	Sequestrektomie an Femur, m Einlage eines Medträgers
34.21.00↔	Transpleurale Thorakoskopie, n.n.bez.	77.05.99↔	Sequestrektomie an Femur, sonstige
34.21.10↔	Transpleurale Thorakoskopie, Ersteingriff	77.06.00↔	Sequestrektomie an der Patella, n.n.bez.
34.21.20↔	Transpleurale Thorakoskopie, Reeingriff	77.06.10↔	Sequestrektomie an d Patella, ohne Einl e Medträg
34.21.99↔	Transpleurale Thorakoskopie, sonstige	77.06.11↔	Sequestrektomie an d Patella, m Einl e Medträg
39.41↔	Stillung einer Blutung nach vaskulärem Eingriff	77.06.99↔	Sequestrektomie an der Patella, sonstige
39.42↔	Revision eines arteriovenösen Shunts zur Hämodialyse	77.07.00↔	Sequestrektomie an Tibia und Fibula, n.n.bez.
39.43↔	Entfernen eines arteriovenösen Shunts zur Hämodialyse	77.07.10↔	Sequestrektomie an Tibia und Fib, ohne Einl e Medträg
39.49.00↔	Sonstige Revision nach vaskulärem Eingriff, n.n.bez.	77.07.11↔	Sequestrektomie an Tibia und Fib, m Einl e Medträg
39.49.10↔	Revision einer Gefässanastomose	77.07.99↔	Sequestrektomie an Tibia und Fibula, sonstige
39.49.20↔	Revision eines vaskulären Implantates	77.08.00↔	Sequestrektomie an Tarsalia und Metatarsalia, n.n.bez.
39.49.21↔	Wechsel eines vaskulären Implantates	77.08.10↔	Sepuestrekt an Tarsal und Metatars, oh Einl e Medträg
39.49.22↔	Entfernung eines vaskulären Implantates	77.08.11↔	Sepuestrekt an Tarsalia und Metatars, m Einl e Medträg
39.49.30↔	Ersatz eines kardialen Conduit	77.08.99↔	Sequestrektomie an Tarsalia und Metatarsalia, sonstige
39.49.99↔	Sonstige Revision nach vaskulärem Eingriff, sonstige	77.09.00↔	Sequestrektomie an and näh bez Kn, oh Gschk, n.n.bez.
46.43.00↔	Sonstige Revision eines künstlichen Dickdarstomas, n.n.bez.	77.09.10↔	Sequestrektomie an Phalangen d Hand, oh Einl e Medträg
46.43.10↔	Plastische Erweiterung oder Einengung eines Kolostomas	77.09.11↔	Sequestrektomie an Phalangen d Hand, m Einl e Medträg
46.43.11↔	Neueinpflanzung eines Kolostomas	77.09.20↔	Sequestrektomie an d Wirbelsäule, ohne Einl e Medträg
46.43.12↔	Abtragung des vorverlagerten Teiles eines Kolostomas	77.09.21↔	Sequestrektomie an d Wirbelsäule, m Einl e Medträg
46.43.20↔	Umwandlung eines Kolostomas in ein kontinentes Stoma	77.09.30↔	Sequestrektomie a Beckenkn, ohne Einl e Medträg
46.43.99↔	Sonstige Revision eines künstlichen Dickdarstomas, sonstige	77.09.31↔	Sequestrektomie a Beckenkn, m Einl e Medträg
46.50↔	Verschluss eines intestinalen Stomas, n.n.bez.	77.09.40↔	Sequestrektomie an D Phal d Fusses, oh Einl e Medträg
46.51.00↔	Verschluss eines Dünndarm-Stomas, n.n.bez.	77.09.41↔	Sequestrektomie an D Phal d Fusses, m Einl e Medträg
46.51.10↔	Verschluss eines doppelläufigen Dünndarm-Stomas	77.09.90↔	Sepuestrekt an sonstigen näh bz Kn, oh Einl e Medträg
46.51.20↔	Verschluss eines endständigen Dünndarm-Stomas	77.09.91↔	Sepuestrekt an sonstigen näh bz Kn, m Einl e Medträg
46.51.99↔	Verschluss eines Dünndarm-Stomas, sonstige	77.09.99↔	Sequestrektomie an and näh bez Kn, oh Gschk, sonstige
46.52.00↔	Verschluss einer Kolostomie, n.n.bez.	77.10↔	Sonstige Knochinzis ohne Knochdurchtr, ohne Ang d Lok
46.52.10↔	Verschluss einer doppelläufigen Kolostomie	77.11.00↔	S Knchnzs oh Knchdrchr an Skp, Klv, Rp u Strn, n.n.bz.
46.52.20↔	Verschluss einer endständigen Kolostomie	77.12.00↔	Sonstige Knochinzis ohne Knochdurchtr a Hum, n.n.bez.
46.52.99↔	Verschluss einer Kolostomie, sonstige	77.12.10↔	S Knchnzs oh Knchdrchr a Hm, Explr u Knchnb
46.93↔	Revision einer Dünndarmanastomose	77.12.11↔	Sonstige Knochinzis oh Knochdurchtr a Hum, Fremdkentf
46.94↔	Revision einer Dickdarmanastomose	77.12.12↔	S Knchnzs oh Knchdrchr a Hm, Enl u Entf e Mdträg
54.11↔	Probepaprotomie	77.12.13↔	Sonstige Knochinzis ohne Knochdurchtr a Hum, Drain
54.12.00↔	Wiedereröffnung einer kürzlichen Laparotomie, n.n.bez.	77.12.99↔	Sonstige Knochinzis ohne Knochdurchtr a Hum, sonstige
54.12.10↔	Wiedereröffn e kürzlichen Laparot, SecondlookLaparot	77.13.00↔	So Knochinzis oh Knochdurchtr an Rad u Ulna, n.n.bez.
54.12.99↔	Wiedereröffnung einer kürzlichen Laparotomie, sonstige	77.13.10↔	S Knchnzs oh Knchdrchr an Rd u Uln, Explr u Knchnb
54.19.00↔	Sonstige Laparotomie, n.n.bez.	77.13.11↔	So Knochinzis oh Knochdurchtr an Rad u Uln, Fremdkentf
54.19.10↔	Sonstige Laparotomie, Laparotomie mit Drainage	77.13.12↔	S Knchnzs oh Kndchrtr an Rd u Uln, Enl o Ef e Mdträg
54.19.99↔	Sonstige Laparotomie, sonstige	77.13.13↔	So Knochinzis oh Knochdurchtr an Rad und Ulna, Drain
54.62↔	Verzögerter Verschluss einer granulierenden Abdominalwunde	77.13.99↔	So Knochinzis oh Knochdurchtr an Rad und Ulna, So
54.74↔	Sonstige Rekonstruktion am Omentum	77.14.00↔	S Knchnzs oh Knchdrchr an Krpl u Mtkrp, n.n.bz.
54.99.00↔	Sonstige Operationen in der Abdominal-Region, n.n.bez.	77.14.10↔	S Knchnzs oh Knchdrchr an Krpl u Mtkrp, Explr u Knchnb
54.99.30↔	S Op i d AbdRg, Rs v Gw i d Bauchrg o schr Orgnzdndng	77.14.11↔	S Knchnzs oh Knchdrchr an Krpl u Mtkrp, Frmdknft

77.14.12↔	S Knchnz o Kndrtr an Krpl u Mk, Enl u Ef e Mdrtr	77.19.91↔	Knocheninzision an sonstigen näher bez Kn, Fremdkentf
77.14.13↔	S Knchnz oh Knchdrchr an Krpl u Mtkrp, Drain	77.19.92↔	Knochinzis an sonst näh bez Kn, Einl u Entf e Medträg
77.14.99↔	So Knochinzis oh Knochdurchtr an Karpal u Metakarp, So	77.19.93↔	Knocheninzision an sonstigen näher bez Knochen, Drain
77.15.00↔	Sonstige Knochinzis ohne Knochdurchtr a Fem, n.n.bez.	77.19.99↔	Knochinzis an and näher bez Kn, ohne Gschk, sonstige
77.15.10↔	S Knchnz oh Knchdrchr a (snst) Fm, Explr u Knchnb	79.60↔	Débridement einer offen Fraktur, ohne Angabe der Lok
77.15.11↔	Sonstige Knochinzis oh Knochdurchtr a Fem, Fremdkentf	79.61↔	Débridement einer offenen Humerusfraktur
77.15.12↔	S Knchnz oh Knchdrchr a Fm, Enl u Entf e Mdrträg	79.62↔	Débridement einer offenen Fraktur an Radius und Ulna
77.15.13↔	Sonstige Knochinzis ohne Knochdurchtr a Fem, Drain	79.63↔	Débridement einer offenen Fraktur an Karpalia und Metakarपालia
77.15.20↔	S Knchnz oh Knchdrchr a Fm, Explr u Knchnb a Schnklh	79.64↔	Débridement einer offenen Fingerfraktur
77.15.99↔	Sonstige Knochinzis ohne Knochdurchtr a Fem, sonstige	79.65↔	Débridement einer offenen Femurfraktur
77.16.00↔	So Knochinzis oh Knchdrchr an d Patel, n.n.bez.	79.66↔	Débridement einer offenen Fraktur an Tibia und Fibula
77.16.10↔	S Knchnz oh Knchdrchr an d Ptl, Explr u Knchnb	79.67↔	Débridement einer offenen Fraktur an Tarsalia und Metatarsalia
77.16.11↔	So Knochinzis oh Knochdurchtr an d Patel, Fremdkentf	79.68↔	Débridement einer offenen Zehenfraktur
77.16.12↔	S Knchnz oh Knchdrchr an d Ptl, Enl u Entf e Mdrträg	80.00↔	Arthrot zur Prothesenentfernung, ohne Ang d Lok
77.16.13↔	Sonstige Knochinzis oh Knochdurchtr an d Patel, Drain	80.01.00↔	Arthrotomie zur Prothesenentfernung an der Schulter, n.n.bez.
77.16.99↔	So Knochinzis oh Knochdurchtr an d Patel, So	80.01.10↔	Arthrot zur Prothentf an d Schult, Entf e Humeruskpnot
77.17.00↔	So Knochinzis oh Knochdurchtr an Tib und Fib, n.n.bez.	80.01.11↔	Arthrt z Prthntf an d Schl, Entf e Tp d Schltrgl
77.17.10↔	S Knchnz oh Knchdrchr an Tb u Fb, Explr u Knchnb	80.01.99↔	Arthrotomie zur Prothesenentfernung an der Schulter, sonstige
77.17.11↔	So Knochinzis oh Knochdurchtr an Tib u Fib, Fremdkentf	80.02↔	Arthrotomie zur Prothesenentfernung am Ellbogen
77.17.12↔	S Knchnz oh Knchdrchr an Tb u Fb, Enl u Entf e Mdrträg	80.03↔	Arthrotomie zur Prothesenentfernung am Handgelenk
77.17.13↔	So Knochinzis oh Knochdurchtr an Tibia und Fib, Drain	80.04.00↔	Arthrot zur Prothentf an Hand und Fing, n.n.bez.
77.17.99↔	So Knochinzis oh Knochdurchtr an Tibia und Fib, So	80.04.10↔	Arthrt z Prthntf an Hnd u Fng, Entf e Daumstglprt
77.18.00↔	S Knchnz oh Knchdrchr an Trsl u Mtrrs, n.n.bz.	80.04.11↔	Arthrt z Prthntf an Hnd u Fng, Entf e snst Fngrgldprt
77.18.10↔	Sonstige Knochinzis oh Knochdurchtr a Talus, n.n.bez.	80.04.99↔	Arthrot zur Prothentf an Hand und Fing, sonstige
77.18.11↔	S Knchnz oh Knchdrchr a Tls, Explr u Knchnb	80.05.00↔	Arthrotomie zur Prothesenentfernung der Hüfte, n.n.bez.
77.18.12↔	So Knochinzis oh Knochdurchtr a Talus, Fremdkentf	80.05.10↔	Arthrot zur Prothentf d Hüfte, Entf e Femurkopfkappe
77.18.13↔	S Knchnz oh Knchdrchr a Tls, Enl u Entf e Mdrträg	80.05.11↔	Arthrt z Prthntf d Hüft, Entf e Glnkpfnnprths
77.18.14↔	Sonstige Knochinzis ohne Knochdurchtr a Talus, Drain	80.05.12↔	Arthrt z Prthntf d Hüft, Entf e Glnpfnstüsch u GlschnPfn
77.18.19↔	Sonstige Knochinzis oh Knochdurchtr a Talus, sonstige	80.05.13↔	Arthrt z Prthntf d Hüft, Entf e Fmrkprt, Duokpfrth o Tp
77.18.20↔	Sonstige Knochinzis oh Knochdurchtr a Kalkan, n.n.bez.	80.05.14↔	Arthrt z Prthntf d Hüft, Entf e snst Endprth d Hüft
77.18.21↔	S Knchnz oh Knchdrchr a Klkn, Explr u Knchnb	80.05.99↔	Arthrotomie zur Prothesenentfernung der Hüfte, sonstige
77.18.22↔	So Knochinzis oh Knochdurchtr a Kalkan, Fremdkentf	80.06↔	Arthrotomie zur Prothesenentfernung am Knie
77.18.23↔	S Knchnz oh Knchdrchr a Klkn, Enl u Entf e Mdrträg	80.07↔	Arthrotomie zur Prothesenentfernung am Sprunggelenk
77.18.24↔	Sonstige Knochinzis ohne Knochdurchtr a Kalkan, Drain	80.08↔	Arthrotomie zur Prothesenentfernung an Fuss und Zehen
77.18.29↔	Sonstige Knochinzis oh Knochdurchtr a Kalkan, sonstige	80.09↔	Arthrot zur Prothesenentfernung an and bez Lok
77.18.30↔	S Knchnz oh Knchdrchr an snst Trsl, n.n.bz.	80.10.00↔	Sonstige Arthrotomie, ohne Angabe der Lokalisation, n.n.bez.
77.18.31↔	S Knchnz oh Knchdrchr an snst Trsl, Explr u Knchnb	80.10.10↔	Arthr Arthrot ohne Ang d Lokalisation, Gelsp mit Drain
77.18.32↔	S Knchnz oh Knchdrchr an snst Trsl, Frmdkntf	80.10.12↔	Arthr Arthrot ohne Ang d Lok, Einl oder Entf e Medträg
77.18.33↔	S Knchnz o Kndrchr an snst Trsl, Enl u Ef e Mdrträg	80.10.13↔	Arthrot ohne Ang d Lok, Sonstige Gelsp mit Drain
77.18.34↔	So Knochinzis oh Knochdurchtr an sonst Tarsalia, Drain	80.10.99↔	Sonstige Arthrotomie, ohne Angabe der Lokalisation, sonstige
77.18.39↔	So Knochinzis oh Knochdurchtr an sonst Tarsalia, So	80.12.00↔	Sonstige Arthrotomie des Ellbogens, n.n.bez.
77.18.40↔	So Knochinzis oh Knochdurchtr an Metatars, n.n.bez.	80.12.10↔	Arthr Arthrot d Ellenbogens, Gelenkspülung mit Drain
77.18.41↔	S Knchnz oh Knchdrchr an Mtrrs, Explr u Knchnb	80.12.11↔	Arthr Arthrot d Ellb, Entfernung freier Gelenkkörper
77.18.42↔	So Knochinzis oh Knochdurchtr an Metatars, Fremdkentf	80.12.12↔	Arthr Arthrot d Ellb, Einl oder Entf e Medträg
77.18.43↔	S Knchnz oh Knchdrchr an Mtrrs, Enl u Entf e Mdrträg	80.12.20↔	Arthrotomie des Ellenbogens, Gelenkspülung mit Drainage
77.18.44↔	Sonstige Knochinzis oh Knochdurchtr an Metatars, Drain	80.12.21↔	Arthrot d Ellenbogens, Entfernung freier Gelenkkörper
77.18.49↔	So Knochinzis oh Knochdurchtr an Metatars, So	80.12.99↔	Sonstige Arthrotomie des Ellbogens, sonstige
77.18.99↔	So Knochinzis oh Knochdurchtr an Tarsal u Metatars, So	80.13.00↔	Sonstige Arthrotomie des Handgelenkes, n.n.bez.
77.19.00↔	Knochinzis an and näher bez Kn, ohne Gschk, n.n.bez.	80.13.10↔	Arthr Arthrot d Handgelenkes, Gelenkspülung mit Drain
77.19.10↔	Knochinzis an Phalangen d Hand, Explor und Knochenbo	80.13.11↔	Arthr Arthrot d Handgelenkes, Entf freier Gelenkkörper
77.19.11↔	Knocheninzision an Phalangen d Hand, Fremdkentf	80.13.12↔	Arthr Arthrot d Handgel, Einl oder Entf e Medträg
77.19.12↔	Knochinzis an Phal d Hand, Einl und Entf e Medträg	80.13.20↔	Arthrot des Handgelenkes, Gelenkspülung mit Drainage
77.19.13↔	Knocheninzision an Phalangen der Hand, Drainage	80.13.21↔	Arthrot d Handgelenkes, Entfernung freier Gelenkkörper
77.19.19↔	Sonstige Knocheninzision an Phalangen der Hand	80.13.99↔	Sonstige Arthrotomie des Handgelenkes, sonstige
77.19.20↔	Knocheninzision an d Wirbelsäule, Explor und Knochenbo	80.14.00↔	Sonstige Arthrotomie von Hand und Fingern, n.n.bez.
77.19.21↔	Knocheninzision an d Wirbelsäule, Fremdkentf	80.14.10↔	Arthrot von Hand und Fingern, Gelenkspülung mit Drain
77.19.22↔	Knochinzis an d Wirbelsäule, Einl und Entf von Medtr	80.14.99↔	Sonstige Arthrotomie von Hand und Fingern, sonstige
77.19.23↔	Knocheninzision an der Wirbelsäule, Drainage	80.16.00↔	Sonstige Arthrotomie des Knies, n.n.bez.
77.19.29↔	Sonstige Knocheninzision an der Wirbelsäule	80.16.10↔	Arthr Arthrot d Kniegelenkes, Gelenkspülung mit Drain
77.19.30↔	Knocheninzision a Beckenk, Explor und Knochenbohrung	80.16.11↔	Arthr Arthrot d Kniegelenkes, Entf freier Gelenkkörper
77.19.31↔	Knocheninzision am Beckenknochen, Fremdkörperentfernung	80.16.12↔	Arthr Arthrot d Kniegel, Einl oder Entf e Medträg
77.19.32↔	Knochinzis a Beckenk, Einl und Entf von Medtr	80.16.20↔	Arthrot des Kniegelenkes, Gelenkspülung mit Drainage
77.19.33↔	Knocheninzision am Beckenknochen, Drainage	80.16.21↔	S Arthrt d Knies, Arthrt d Kniegl, Entf freier Glkörp
77.19.39↔	Sonstige Knocheninzision am Beckenknochen	80.16.99↔	Sonstige Arthrotomie des Knies, sonstige
77.19.40↔	Knochinzis an D Phal d Fusses, Explor und Knochenbo	80.18.00↔	Sonstige Arthrotomie von Fuss und Zehen, n.n.bez.
77.19.41↔	Knocheninzision an D Phalangen d Fusses, Fremdkentf	80.18.10↔	Arthr Arthrot von Fuss und Zehen, Gelsp mit Drain
77.19.42↔	Knochinzis an D Phal d Fusses, Einl und Entf e Medträg	80.18.11↔	Arthr Arthrot von Fuss und Zehen, Entf freier Gekörp
77.19.43↔	Knocheninzision an den Phalangen des Fusses, Drainage	80.18.12↔	Arthr Arthrot von Fuss u Zehen, Einl o Entf e Medträg
77.19.49↔	Sonstige Knocheninzision an den Phalangen des Fusses	80.18.20↔	Arthrot von Fuss und Zehen, Gelenkspülung mit Drainage
77.19.90↔	Knochinzis an sonst näh bez Kn, Explor und Knochenbo	80.18.21↔	Arthrot von Fuss und Zehen, Entf freier Gelenkkörper

80.18.99↔	Sonstige Arthrotomie von Fuss und Zehen, sonstige	80.86.12↔	Zystenexstirpation am Kniegelenk
80.19.00↔	Sonstige Arthrot an and bez Lokalisation, n.n.bez.	80.86.13↔	Exzision eines Meniskusganglions am Kniegelenk
80.19.10↔	Arthr Arthrot d Sternoklgel, Gelsp m Drain	80.86.99↔	Sonstige Lok Exz oder Destr e Gelläs a Knie, sonstige
80.19.11↔	Arthr Arthrot d Sternoklgel, Entf freier Gelkörper	80.87.00↔	Sonstige Lok Exz o Destr e Gelläs a Sg, n.n.bez.
80.19.12↔	Arthr Arthrot d Sternoklgel, Einl o Entf e Medträg	80.87.10↔	Arthr Lok Exz o Destr e Gelläs a oberen Sprunggelenk
80.19.20↔	Arthrot d Sternoklavikulargelenkes, Gelsp mit Drain	80.87.11↔	Débridement am oberen Sprunggelenk
80.19.21↔	Arthrot d Sternoklgel, Entf freier Gelkörper	80.87.12↔	Zystenexstirpation am oberen Sprunggelenk
80.19.29↔	Sonstige Arthrotomie des Sternoklavikulargelenkes	80.87.19↔	Sonstige Lok Exz o Destr e Gelläs a ob Sprunggelenk
80.19.90↔	Arthr Arthrot an and bez Lokalisation, Gelsp mit Drain	80.87.20↔	Arthr Lok Exz o Destr e Gelläs a unteren Sprunggelenk
80.19.91↔	Arthr Arthrot an and bez Lok, Entf freier Gelkörper	80.87.21↔	Débridement am unteren Sprunggelenk
80.19.92↔	Arthr Arthrot an and bez Lok, Einl oder Entf e Medträg	80.87.22↔	Zystenexstirpation am unteren Sprunggelenk
80.19.93↔	Arthrot an and bez Lokalisation, Gelsp mit Drain	80.87.29↔	Sonstige Lok Exz o Destr e Gelläs a unteren Sg
80.19.94↔	Arthrot an and bez Lokalisation, Entf freier Gelkörper	80.87.99↔	Sonstige Lok Exz o Destr e Gelläs a Sg, sonstige
80.19.99↔	Sonstige Arthrot an and bez Lokalisation, sonstige	80.88.00↔	So Lok Exz o Destr e Gelläs an Fuss u Zehen, n.n.bez.
80.70.00↔	Synovektomie, ohne Angabe der Lokalisation, n.n.bez.	80.88.10↔	Arthr lokale Exz oder Destr e Gelläs an Fuss und Zehen
80.70.10↔	Arthroskopische Synovektomie ohne Ang der Lokalisation	80.88.20↔	Débridement am Metatarsophalangealgelenk
80.70.20↔	Offene Synovektomie ohne Angabe der Lokalisation	80.88.21↔	Zystenexstirpation am Metatarsophalangealgelenk
80.70.99↔	Synovektomie, ohne Angabe der Lokalisation, sonstige	80.88.29↔	Sonstige Lok Exz oder Destr a Metatarsgel
80.71.00↔	Synovektomie an der Schulter, n.n.bez.	80.88.30↔	Débridement an Zehengelenken
80.71.10↔	Synovektomie am Humeroglenoidalgelenk	80.88.40↔	Débridement an sonstigen Fussgelenken
80.71.11↔	Synovektomie am Akromioklavikulargelenk	80.88.50↔	Zystenexstirpation an sonstigen Gel von Fuss und Zehen
80.71.99↔	Synovektomie an der Schulter, sonstige	80.88.59↔	So Lok Exz o Destr an sonstigen Gel von Fuss und Zehen
80.72.00↔	Synovektomie am Ellbogen, n.n.bez.	80.88.99↔	So Lok Exz o Destr e Gelläs an Fuss und Zehen, So
80.72.10↔	Arthroskopische Synovektomie am Ellbogen	80.89.00↔	So Lok Exz o Destr e Gelläs an and bez Lok, n.n.bez.
80.72.20↔	Offene Synovektomie am Ellbogen	80.89.20↔	Arthr lokale Exz oder Destr e Gelläs a Iliosgel
80.72.99↔	Synovektomie am Ellbogen, sonstige	80.89.21↔	Débridement am Iliosakralgelenk
80.73.00↔	Synovektomie am Handgelenk, n.n.bez.	80.89.22↔	Zystenexstirpation am Iliosakralgelenk
80.73.10↔	Arthroskopische Synovektomie am Handgelenk	80.89.29↔	Sonstige lokale Exzision oder Destr a Iliosakralgelenk
80.73.20↔	Offene Synovektomie am Handgelenk	80.89.41↔	Débr einer Gelenksläsion an and bez Lokalisation
80.73.99↔	Synovektomie am Handgelenk, sonstige	80.89.42↔	Zystenexstirpation an Gelenken and bez Lokalisation
80.75.00↔	Synovektomie an der Hüfte, n.n.bez.	80.89.99↔	So Lok Exz o Destr e Gelläs an and bez Lok, So
80.75.10↔	Arthroskopische Synovektomie an der Hüfte	81.30↔	Reoperation einer Spondylodese, n.n.bez.
80.75.20↔	Offene Synovektomie an der Hüfte	81.53.00↔	Revision einer Hüftendoprothese, n.n.bez.
80.75.99↔	Synovektomie an der Hüfte, sonstige	81.53.10↔	Revision einer Hüftendoprothese, ohne Wechsel
80.76.00↔	Synovektomie am Knie, n.n.bez.	81.53.11↔	Rv e Obrflrsprt a Hüftgl u Neuimpl e Hüftndproth
80.76.10↔	Arthroskopische Synovektomie am Kniegelenk	81.53.12↔	Revision e Duokopfproth und Neuimpl e Hüftendoproth
80.76.11↔	Arthr Synovektomie a proximalen Tibiofibulargelenk	81.53.13↔	Rev e sonst Hüftendoproth und Neuimpl e Hüftendoproth
80.76.20↔	Offene Synovektomie am Kniegelenk	81.53.99↔	Revision einer Hüftendoprothese, sonstige
80.76.21↔	Offene Synovektomie am proximalen Tibiofibulargelenk	81.55.00↔	Revision einer Knieprothese, n.n.bez.
80.76.99↔	Synovektomie am Knie, sonstige	81.55.10↔	Revision einer Knieprothese, ohne Wechsel
80.78.00↔	Synovektomie an Fuss und Zehen, n.n.bez.	81.55.11↔	Revision e Knieprothese und Wechsel e Patellaersatzes
80.78.10↔	Arthroskopische Synovektomie am Tarsometatarsalgelenk	81.55.12↔	Revision e Knieproth und Neuimpl e Knieendoprothese
80.78.11↔	Arthr Synovektomie a Metatarsophalangealgelenk	81.55.99↔	Revision einer Knieprothese, sonstige
80.78.19↔	Sonstige arthroskopische Synovektomie an Fuss und Zehen	81.59.00↔	Revision des Gelenkersatzes der unteren Extremitäten, nnbez
80.78.20↔	Offene Synovektomie am Tarsometatarsalgelenk	81.59.10↔	Revision d Gellers d unteren Extrem, ohne Wechsel
80.78.21↔	Offene Synovektomie am Metatarsophalangealgelenk	81.59.11↔	Revision und Wechsel einer Sprunggelenkendoprothese
80.78.29↔	Sonstige offene Synovektomie an Fuss und Zehen	81.59.12↔	Revision und Wechsel einer Fusswurzelendoprothese
80.78.99↔	Synovektomie an Fuss und Zehen, sonstige	81.59.13↔	Revision und Wechsel e Vorfussoder Zehenendoprothese
80.79.00↔	Synovektomie an and näher bez Lokalisationen, n.n.bez.	81.59.99↔	Revision des Gelenkersatzes der unteren Extremitäten, sonst
80.79.10↔	Arthroskopische Synovektomie am Sternoklavikulargelenk	81.90.00↔	Chondrozytentransplantation, n.n.bez.
80.79.11↔	Arthroskopische Synovektomie am Iliosakralgelenk	81.90.20↔	Autg matrixinduzierte Chondrozyttx an Gel, offen chir
80.79.19↔	Arthr Synovektomie an and näher bez Lokalisationen	81.90.99↔	Chondrozytentransplantation, sonstige
80.79.20↔	Offene Synovektomie am Sternoklavikulargelenk	84.00↔	Amputation an der oberen Extremität, n.n.bez.
80.79.21↔	Offene Synovektomie am Iliosakralgelenk	84.01↔	Amput und Exartikulation an e Finger (ausgen a Daum)
80.79.22↔	Offene Synovektomie an der Symphyse	84.02↔	Amputation und Exartikulation am Daumen
80.79.29↔	Offene Synovektomie an and näher bez Lokalisationen	84.03.00↔	Hand-Amputation, n.n.bez.
80.79.99↔	Synovektomie an and näher bez Lokalisationen, sonstige	84.03.10↔	Komplette Hand-Amputation an Handwurzel oder Mittelhand
80.83.00↔	Sonstige Lok Exz oder Destr e Gelläs a Hdgel, n.n.bez.	84.03.99↔	Hand-Amputation, sonstige
80.83.10↔	Arthr lokale Exz oder Destr e Gelläs a Handgelenk	84.04↔	Handgelenks-Exartikulation
80.83.11↔	Débridement am Handgelenk	84.05↔	Vorderarm-Amputation
80.83.12↔	Zystenexstirpation am Handgelenk	84.06↔	Ellbogen-Exartikulation
80.83.99↔	Sonstige Lok Exz oder Destr e Gelläs a Hdgel, sonstige	84.07↔	Oberarm-Amputation
80.85.00↔	Sonstige Lok Exz o Destr e Gelläs an d Hüfte, n.n.bez.	84.08↔	Schultergelenk-Exartikulation
80.85.10↔	Arthr lokale Exz oder Destr e Gelenksläsion an d Hüfte	84.09↔	Interthorakoskapuläre Amputation
80.85.11↔	Débridement am Hüftgelenk	84.10↔	Amputation der unteren Extremität, n.n.bez.
80.85.12↔	Zystenexstirpation am Hüftgelenk	84.11↔	Zehenamputation
80.85.99↔	Sonstige Lok Exz o Destr e Gelläs an d Hüfte, sonstige	84.12↔	Amputation durch Fuss
80.86.00↔	Sonstige Lok Exz oder Destr e Gelläs a Knie, n.n.bez.	84.13↔	Exartikulation im Sprunggelenk
80.86.10↔	Arthr lokale Exzision oder Destruktion a Kniegelenk	84.14↔	Transmalleoläre Amputation im Sprunggelenk
80.86.11↔	Débridement am Kniegelenk	84.15↔	Sonstige Unterschenkel-Amputation

84.16↔	Knie-Exartikulation	86.62.10↔	Kleinflächiges Spalthauttransplantat an die Hand
84.17↔	Oberschenkel-Amputation	86.62.20↔	Grossflächiges Spalthauttransplantat an die Hand
84.18↔	Hüft-Exartikulation	86.62.99↔	Sonstiges Hauttransplantat an die Hand, sonstiges
84.19↔	Abdominopelvine Amputation	86.63.00↔	Vollhauttransplantat an andere Lokalisationen, n.n.bez.
84.21↔	Daumen-Replantation	86.63.10↔	Kleinfl. Vollhaut an D Kopf (auss Lip und Mund)
84.22↔	Finger-Replantation (ausser Daumen)	86.63.11↔	Kleinflächiges Vollhauttransplantat an den Hals
84.23.00↔	Replantation von Vorderarm, Handgelenk oder Hand, n.n.bez.	86.63.12↔	Kleinflächiges Vollhauttransplantat an Schulter und Oberarm
84.23.10↔	Replantation von Vorderarm	86.63.13↔	Kleinflächiges Vollhauttransplantat an den Unterarm
84.23.11↔	Replantation von Handgelenk oder Hand	86.63.15↔	Kleinfl. Vollhauttransplantat an Bruw, Bauch und Rücken
84.23.99↔	Replantation von Vorderarm, Handgelenk oder Hand, sonstige	86.63.16↔	Kleinfl. Vollhauttransplantat an d Leisten und Genreg
84.24↔	Oberarm-Replantation	86.63.17↔	Kleinflächiges Vollhauttransplantat an das Gesäss
84.25↔	Zehen-Replantation	86.63.18↔	Kleinfl. Vollhauttransplantat an Os und Unterschenkel
84.26↔	Fuss-Replantation	86.63.19↔	Kleinflächiges Vollhauttransplantat an andere Lokalisation
84.27.00↔	Replantation von Unterschenkel oder Sprunggelenk, n.n.bez.	86.63.1a↔	Kleinflächiges Vollhauttransplantat an den Fuss
84.27.10↔	Replantation vom Unterschenkel im Kniebereich	86.63.20↔	Grofl. Vollhaut an D Kopf (auss Lip und Mund)
84.27.99↔	Replantation von Unterschenkel oder Sprunggelenk, sonstige	86.63.21↔	Grossflächiges Vollhauttransplantat an den Hals
84.28↔	Oberschenkel-Replantation	86.63.22↔	Grossflächiges Vollhauttransplantat an Schulter und Oberarm
84.29.00↔	Sonstige Replantation, n.n.bez.	86.63.23↔	Grossflächiges Vollhauttransplantat an den Unterarm
84.29.10↔	Sonstige Replantation, Obere Extremität	86.63.25↔	Grofl. Vollhauttransplantat an Bruw, Bauch und Rücken
84.29.20↔	Sonstige Replantation, Untere Extremität	86.63.26↔	Grofl. Vollhauttransplantat an d Leisten und Genreg
84.29.99↔	Sonstige Replantation, sonstige	86.63.27↔	Grossflächiges Vollhauttransplantat an das Gesäss
84.3x.00↔	Revision eines Amputationsstumpfes, n.n.bez.	86.63.28↔	Grofl. Vollhauttransplantat an Os und Unterschenkel
84.3x.10↔	Rev eines Amputationsstumpfes, Schulter- und Oberarmregion	86.63.29↔	Grossflächiges Vollhauttransplantat an andere Lokalisation
84.3x.11↔	Revision eines Amputationsstumpfes, Unterarmregion	86.63.2a↔	Grossflächiges Vollhauttransplantat an den Fuss
84.3x.12↔	Revision eines Amputationsstumpfes, Handregion	86.63.99↔	Vollhauttransplantat an andere Lokalisation, sonstige
84.3x.13↔	Revision eines Amputationsstumpfes, Untere Extremität	86.65.00↔	Heterologe Hauttransplantation, n.n.bez.
84.3x.19↔	Revision eines Amputationsstumpfes, Andere Lokalisation	86.65.10↔	Kleinflächige heterologe Hauttx an D Kopf
84.3x.99↔	Revision eines Amputationsstumpfes, sonstige	86.65.11↔	Kleinflächige heterologe Hauttransplantation an den Hals
84.66.00↔	Rev o Ersetz von künstl Diskproth, zervikal, n.n.bez.	86.65.12↔	Kleinflächige heterol Hauttx an Schulter und Oberarm
84.66.10↔	Ersetzen von künstlicher Diskusprothese, zervikal	86.65.13↔	Kleinflächige heterologe Hauttransplantation an den Unterarm
84.66.20↔	Revision von künstlicher Diskusprothese, zervikal	86.65.14↔	Kleinflächige heterologe Hauttransplantation an die Hand
84.66.99↔	Rev o Ersetz von künstl Diskproth, zervikal, sonstige	86.65.15↔	Kleinflächige heterologe Hauttx an Bruw und Rücken
84.67↔	Revision oder Ersetzen von künstlicher Diskusprothese, thorakal	86.65.16↔	Kleinflächige heterologe Hauttransplantation an die Bauchregion
84.68.00↔	Rev o Ersetz von künstl Diskproth, lumbosakr, n.n.bez.	86.65.17↔	Kleinflächige heterologe Hauttx an d untere Extrem
84.68.10↔	Ersetzen von künstlicher Diskusprothese, lumbosakral	86.65.19↔	Kleinflächige heterologe Hauttx an And Lokalisation
84.68.20↔	Revision von künstlicher Diskusprothese, lumbosakral	86.65.20↔	Grossflächige heterologe Hauttransplantation an den Kopf
84.68.99↔	Rev o Ersetz von künstl Diskproth, lumbosakr, sonstige	86.65.21↔	Grossflächige heterologe Hauttransplantation an den Hals
84.69.00↔	Revision oder Ersetzen von künstlicher Diskusprothese, n.n.bez.	86.65.22↔	Grofl. heterologe Hauttx an Schulter und Oberarm
84.69.10↔	Ersetzen von künstlicher Diskusprothese	86.65.23↔	Grossflächige heterologe Hauttransplantation an den Unterarm
84.69.20↔	Revision von künstlicher Diskusprothese	86.65.24↔	Grossflächige heterologe Hauttransplantation an die Hand
84.69.99↔	Revision o Ersetzen von künstlicher Diskusprothese, sonst	86.65.25↔	Grofl. heterologe Hauttx an Bruw und Rücken
84.91↔	Amputation, n.n.bez.	86.65.26↔	Grossflächige heterologe Hauttransplantation an Bauchregion
86.4x.00↔	Radikale Exzision einer Hautläsion, n.n.bez.	86.65.27↔	Grofl. heterologe Hauttx an d untere Extrem
86.4x.10↔	Radikale Exz e Hautlās a Kopf mit histgr Kontrolle	86.65.29↔	Grofl. heterologe Hauttx an And Lokalisation
86.4x.11↔	Radikale Exz e Hautlās d Halses mit histgr Kontrolle	86.65.30↔	Transplantation von Schweinehaut
86.4x.13↔	Rad Exz e Hautlās an Unterarm und Hand m histgr Kontr	86.65.40↔	Prm Hautrstz d zweischchtgs DrmsEpdrmsErstzmtrial
86.4x.17↔	Rd Exz e Hautlās an Leist u Gnrg u Gsäss m hstgr Kntr	86.65.99↔	Heterologe Hauttransplantation, sonstige
86.4x.18↔	Radikale Exz e Hautlās d unteren Extrem m histgr Kontr	86.66.00↔	Homologe Hauttransplantation, n.n.bez.
86.4x.19↔	Radikale Exz e Hautlās and Lok mit histgr Kontr	86.66.10↔	Kleinflächige homologe Hauttransplantation an den Kopf
86.4x.20↔	Rad Exz e Hautlās a Kopf m Tx o Transp von Haut	86.66.11↔	Kleinflächige homologe Hauttransplantation an den Hals
86.4x.21↔	Rad Exz e Hautlās d Halses m Tx o Transp von Haut	86.66.12↔	Kleinflächige homologe Hauttx an Schulter und Oberarm
86.4x.22↔	Rd Exz e Hautlās an Schlft u Axll m Tx o Trnsp v Haut	86.66.13↔	Kleinflächige homologe Hauttransplantation an den Unterarm
86.4x.23↔	Rad Exz e Hautlās an Oba u Ellb m Tx o Transp von Haut	86.66.14↔	Kleinflächige homologe Hauttransplantation an die Hand
86.4x.24↔	Rad Exz e Hautlās d Unterarmes m Tx o Transp von Haut	86.66.15↔	Kleinflächige homologe Hauttx an Bruw und Rücken
86.4x.25↔	Rad Exz e Hautlās d Hand m Tx o Transp von Haut	86.66.16↔	Kleinflächige homologe Hauttransplantation an die Bauchregion
86.4x.26↔	Rd Exz e Hautlās an Bruw u Rückn m Tx o Trnsp v Haut	86.66.17↔	Kleinflächige homologe Hauttx an d untere Extrem
86.4x.27↔	Rad Exz e Hautlās an d Bauchreg m Tx o Transp von Haut	86.66.19↔	Kleinflächige homologe Hauttx an And Lokalisation
86.4x.28↔	Rd Exz e Hautlās d Leist u Gnrg m Tx o Trnsp v Haut	86.66.20↔	Grossflächige homologe Hauttransplantation an den Kopf
86.4x.29↔	Rad Exz e Hautlās and Lok m Tx o Transp von Haut	86.66.21↔	Grossflächige homologe Hauttransplantation an den Hals
86.4x.2a↔	Rad Exz e Hautlās a Gesäss m Tx o Transp von Haut	86.66.22↔	Grofl. homologe Hauttx an Schulter und Oberarm
86.4x.2b↔	Rad Exz e Hautlās d unt Extrem m Tx o Transp von Haut	86.66.23↔	Grossflächige homologe Hauttransplantation an den Unterarm
86.4x.30↔	Mkrg Chr a Schnllschnnt (Mhs Mcrgphc Srgry)	86.66.24↔	Grossflächige homologe Hauttransplantation an die Hand
86.4x.31↔	Mkrg Chr a Prffnschnnt (3DHstlgie n Tübngrr Mthd)	86.66.25↔	Grofl. homologe Hauttransplantation an Bruw und Rücken
86.4x.99↔	Radikale Exzision einer Hautläsion, sonstige	86.66.26↔	Grossflächige homologe Hauttransplantation an die Bauchregion
86.60↔	Freies Hauttransplantat, n.n.bez.	86.66.27↔	Grofl. homologe Hauttransplantation an d untere Extrem
86.61.00↔	Vollhauttransplantat an die Hand, n.n.bez.	86.66.29↔	Grossfl. homologe Hauttransplantation an andere Lokalisation
86.61.10↔	Kleinflächiges Vollhauttransplantat an die Hand	86.66.99↔	Homologe Hauttransplantation, sonstige
86.61.20↔	Grossflächiges Vollhauttransplantat an die Hand	86.67.00↔	Haut-Regenerationsgraft, n.n.bez.
86.61.99↔	Vollhauttransplantat an die Hand, sonstige	86.67.10↔	Kleinfl. temporäres HautRegenerationsgraft an D Kopf
86.62.00↔	Sonstiges Hauttransplantat an die Hand, n.n.bez.	86.67.11↔	Kleinflächiges temporäres Haut-Regenerationsgraft an den Hals

86.67.12↔	Kleinfl temporäres HautRegenergraft an Schult und Oba	86.74.14↔	Kleinflächige Dehnungsplastik an Brustwand und Rücken
86.67.13↔	Kleinfl temporäres HautRegenergraft an D Unterarm	86.74.15↔	Kleinflächige Dehnungsplastik an der Bauchregion
86.67.14↔	Kleinflächiges temporäres Haut-Regenerationsgraft an die Hand	86.74.16↔	Kleinflächige Dehnungsplastik an der Leisten- und Genitalregion
86.67.15↔	Kleinfl temp HautRegenergraft an Bruw und Rücken	86.74.17↔	Kleinflächige Dehnungsplastik am Gesäss
86.67.16↔	Kleinfl temporäres HautRegenergraft an d Bauchreg	86.74.18↔	Kleinfl Dehnungsplastik an Oberschenkel und Unterschenkel
86.67.17↔	Kleinfl temp HautRegenergraft an d untere Extrem	86.74.19↔	Kleinflächige Dehnungsplastik, an andere Lokalisationen
86.67.19↔	Kleinfl temporäres HautRegenerationsgraft an And Lok	86.74.1a↔	Kleinflächige Dehnungsplastik am Fuss
86.67.20↔	Grofl temporäres HautRegenerationsgraft an D Kopf	86.74.20↔	Klfl VerschiebeRotationspl a Kopf (auss Lip und Mund)
86.67.21↔	Grossflächiges temporäres Haut-Regenerationsgraft an den Hals	86.74.21↔	Kleinflächige Verschiebe-Rotationsplastik am Hals
86.67.22↔	Grofl temporäres HautRegenergraft an Schulter und Oba	86.74.22↔	Klfl VerschiebeRotationsplastik an Schulter und Oba
86.67.23↔	Grossfl temporäres Haut-Regenerationsgraft an den Unterarm	86.74.23↔	Kleinflächige Verschiebe-Rotationsplastik am Unterarm
86.67.24↔	Grossflächiges temporäres Haut-Regenerationsgraft an die Hand	86.74.24↔	Kleinflächige Verschiebe-Rotationsplastik an der Hand
86.67.25↔	Grofl temporäres HautRegenergraft an Bruw und Rücken	86.74.25↔	Klfl VerschiebeRotationsplastik an Bruw und Rücken
86.67.26↔	Grofl temporäres HautRegenerationsgraft an d Bauchreg	86.74.26↔	Kleinflächige Verschiebe-Rotationsplastik an der Bauchregion
86.67.27↔	Grofl temporäres HautRegenergraft an d untere Extrem	86.74.27↔	Klfl VerschiebeRotationspl an d Leist und Genreg
86.67.29↔	Grofl temporäres HautRegenerationsgraft an And Lok	86.74.28↔	Kleinflächige Verschiebe-Rotationsplastik am Gesäss
86.67.30↔	Permanenter Hautersatz durch Epidermisersatzmaterial	86.74.29↔	Klfl VerschiebeRotationsplastik, an And Lok
86.67.31↔	Permanenter Hautersatz durch Dermisersatzmaterial	86.74.2a↔	Klfl VerschiebeRotationspl an Os und Unterschenkel
86.67.99↔	Haut-Regenerationsgraft, sonstige	86.74.2b↔	Kleinflächige Verschiebe-Rotationsplastik am Fuss
86.69.10↔	Klfl Spalthautx an D Kopf (auss Lip und Mund)	86.74.30↔	Klfl Transpositionsplastik a Kopf (auss Lip und Mund)
86.69.11↔	Kleinflächige Spalthauttransplantation an den Hals	86.74.31↔	Kleinflächige Transpositionsplastik am Hals
86.69.12↔	Kleinflächige Spalthauttransplantation an Schulter und Oberarm	86.74.32↔	Kleinflächige Transpositionsplastik an Schulter und Oberarm
86.69.13↔	Kleinflächige Spalthauttransplantation an den Unterarm	86.74.33↔	Kleinflächige Transpositionsplastik am Unterarm
86.69.14↔	Kleinflächige Spalthauttransplantation an die Hand	86.74.34↔	Kleinflächige Transpositionsplastik an Brustwand und Rücken
86.69.15↔	Kleinfl Spalthauttransplantation an Brustwand und Rücken	86.74.35↔	Kleinflächige Transpositionsplastik an der Bauchregion
86.69.16↔	Kleinflächige Spalthauttransplantation an der Bauchregion	86.74.36↔	Klfl Transpositionsplastik an d Leisten und Genreg
86.69.17↔	Klfl Spalthauttransplantation an d Leisten und Genreg	86.74.37↔	Kleinflächige Transpositionsplastik am Gesäss
86.69.18↔	Klfl Spalthauttransplantation an Os und Unterschenkel	86.74.38↔	Klfl Transpositionsplastik an Os und Unterschenkel
86.69.19↔	Kleinflächige Spalthauttransplantation an andere Lokalisation	86.74.39↔	Kleinflächige Transpositionsplastik, an andere Lokalisationen
86.69.1a↔	Kleinflächige Spalthauttransplantation an den Fuss	86.74.3a↔	Kleinflächige Transpositionsplastik am Fuss
86.69.20↔	Grofl Spalthautx an D Kopf (auss Lip und Mund)	86.74.40↔	Kleinfl Insellappenplastik am Kopf (ausser Lippe und Mund)
86.69.21↔	Grossflächige Spalthauttransplantation an den Hals	86.74.41↔	Kleinflächige Insellappenplastik am Hals
86.69.22↔	Grossflächige Spalthauttransplantation an Schulter und Oberarm	86.74.42↔	Kleinflächige Insellappenplastik an Schulter und Oberarm
86.69.23↔	Grossflächige Spalthauttransplantation an den Unterarm	86.74.43↔	Kleinflächige Insellappenplastik am Unterarm
86.69.24↔	Grossflächige Spalthauttransplantation an die Hand	86.74.44↔	Kleinflächige Insellappenplastik an Brustwand und Rücken
86.69.25↔	Grossfl Spalthauttransplantation an Brustwand und Rücken	86.74.45↔	Kleinflächige Insellappenplastik an der Bauchregion
86.69.26↔	Grossflächige Spalthauttransplantation an die Bauchregion	86.74.46↔	Kleinflächige Insellappl an d Leisten und Genreg
86.69.27↔	Grofl Spalthauttransplantation an d Leist und Genreg	86.74.47↔	Kleinflächige Insellappenplastik am Gesäss
86.69.28↔	Grossflächige Spalthauttransplantation an das Gesäss	86.74.48↔	Klfl Insellappl an Oberschenkel und Unterschenkel
86.69.29↔	Grossflächige Spalthauttransplantation an andere Lokalisation	86.74.49↔	Kleinflächige Insellappenplastik, an andere Lokalisationen
86.69.2a↔	Grofl Spalthauttransplantation an Os und Unterschenkel	86.74.4a↔	Kleinflächige Insellappenplastik am Fuss
86.69.2b↔	Grossflächige Spalthauttransplantation an den Fuss	86.74.50↔	Kleinflächige Z-Plastik am Kopf (ausser Lippe und Mund)
86.70↔	Gestielte oder freie Lappen, n.n.bez.	86.74.51↔	Kleinflächige Z-Plastik am Hals
86.71↔	Harauspräp und Vorbereiten von gestielt oder fr Lappen	86.74.52↔	Kleinflächige Z-Plastik an Schulter und Oberarm
86.72↔	Verschiebung eines gestielten Lappens	86.74.53↔	Kleinflächige Z-Plastik am Unterarm
86.73.00↔	Anbr von gestieltem oder fr Lappen an d Hand, n.n.bez.	86.74.54↔	Kleinflächige Z-Plastik an Brustwand und Rücken
86.73.10↔	Kleinflächige Dehnungsplastik an die Hand	86.74.55↔	Kleinflächige Z-Plastik an der Bauchregion
86.73.11↔	Kleinflächige Verschiebe-Rotationsplastik an die Hand	86.74.56↔	Kleinflächige Z-Plastik an der Leisten- und Genitalregion
86.73.12↔	Kleinflächige Transpositionsplastik an die Hand	86.74.57↔	Kleinflächige Z-Plastik am Gesäss
86.73.13↔	Kleinflächige Insellappenplastik an die Hand	86.74.58↔	Kleinflächige Z-Plastik an Oberschenkel und Unterschenkel
86.73.14↔	Kleinflächige Z-Plastik an die Hand	86.74.59↔	Kleinflächige Z-Plastik, an andere Lokalisationen
86.73.20↔	Grossflächige Dehnungsplastik an die Hand	86.74.5a↔	Kleinflächige Z-Plastik am Fuss
86.73.21↔	Grossflächige Verschiebe-Rotationsplastik an die Hand	86.74.99↔	Anbr von gestielt oder fr Lappen an And Lok, sonstige
86.73.22↔	Grossflächige Transpositionsplastik an die Hand	86.75.00↔	Revision von gestieltem oder freiem Lappen, n.n.bez.
86.73.23↔	Grossflächige Insellappenplastik an die Hand	86.75.10↔	Revision von gestielt o fr Lp o fr Hautx d Kopfes
86.73.24↔	Grossflächige Z-Plastik an die Hand	86.75.11↔	Revision von gestielt o fr Lp o fr Hautx d Halses
86.73.29↔	Sonstige lokale Lappenplastik an die Hand	86.75.12↔	Rev von gestielt o fr Lp o fr Hautx von Schult u Oba
86.73.30↔	Anbr von fr Lappen mit mikrovaskulärer Anast an d Hand	86.75.13↔	Revision von gestielt o fr Lp o fr Hautx d Unterarmes
86.73.40↔	Anbr von gestielt reg o gestielt Fernl an d Hand	86.75.14↔	Revision von gestielt oder fr Lp oder fr Hautx d Hand
86.73.80↔	Komb plastische Eingriffe an Haut und Unterhaut der Hand	86.75.15↔	Rev von gestielt o fr Lp o fr Hautx d Bruw und Rücken
86.73.99↔	Anbr von gestielten oder fr Lappen an d Hand, sonstige	86.75.16↔	Revision von gestielt o fr Lp o fr Hautx d Bauchreg
86.74.00↔	Anbr von gestielt oder fr Lappen an And Lok, n.n.bez.	86.75.17↔	Rev von gestielt o fr Lp o fr Hautx d unteren Extrem
86.74.10↔	Kleinflächige Dehnungsplastik am Kopf (ausser Lippe und Mund)	86.75.19↔	Revision von gestielt o fr Lp o fr Hautx and Lok
86.74.11↔	Kleinflächige Dehnungsplastik am Hals	86.75.99↔	Revision von gestieltem oder freiem Lappen, sonstige
86.74.12↔	Kleinflächige Dehnungsplastik an Schulter und Oberarm	86.76.00↔	Anbr von gestielt o fr Lp an And Lok, Grofl, n.n.bez.
86.74.13↔	Kleinflächige Dehnungsplastik am Unterarm	86.76.10↔	Grossflächige Dehnungsplastik am Kopf (ausser Lippe und Mund)
		86.76.11↔	Grossflächige Dehnungsplastik am Hals
		86.76.12↔	Grossflächige Dehnungsplastik an Schulter und Oberarm
		86.76.13↔	Grossflächige Dehnungsplastik am Unterarm

86.76.14↔	Grossflächige Dehnungsplastik an Brustwand und Rücken	86.78.13↔	Anbr von fr Lp mit mikrovaskulärer Anast a Unterarm
86.76.15↔	Grossflächige Dehnungsplastik an der Bauchregion	86.78.14↔	Anbr von fr Lp m mikrovask Anast an Bruw und Rücken
86.76.16↔	Grossflächige Dehnungsplastik an der Leisten- und Genitalregion	86.78.15↔	Anbr von fr Lp mit mikrovaskulärer Anast an Bauchreg
86.76.17↔	Grossflächige Dehnungsplastik am Gesäss	86.78.16↔	Anbr von fr Lp m mikrovask Anast an d Leist u Genreg
86.76.19↔	Grossflächige Dehnungsplastik, an andere Lokalisationen	86.78.17↔	Anbr von fr Lappen mit mikrovaskulärer Anast a Gesäss
86.76.1a↔	Grossfl Dehnungsplastik an Oberschenkel und Unterschenkel	86.78.18↔	Anbr von fr Lp m mikrovask Anast an d unteren Extrem
86.76.1b↔	Grossflächige Dehnungsplastik am Fuss	86.78.19↔	Anbr von fr Lp mit mikrovaskulärer Anast an And Lok
86.76.20↔	Grofl VerschiebeRotationspl a Kopf (auss Lip u Mund)	86.78.20↔	Anbr v gstielt rg Lp o gstielt FmI a Kpf (auss Lp u Mnd)
86.76.21↔	Grossflächige Verschiebe-Rotationsplastik am Hals	86.78.21↔	Anbr von gestielt regionalem Lp o gestielt FernI a Ha
86.76.22↔	Grossfl Verschiebe-Rotationsplastik an Schulter und Oberarm	86.78.22↔	Anbr v gstielt rg Lp o gstielt FmI an Schl u Ob
86.76.23↔	Grossflächige Verschiebe-Rotationsplastik am Unterarm	86.78.23↔	Anbr von gestielt reg Lp o gestielt FernI a Unterarm
86.76.24↔	Grossfl Verschiebe-Rotationsplastik an Brustwand und Rücken	86.78.24↔	Anbr v gstielt rg Lp o gstielt FmI an Brw u Rückn
86.76.25↔	Grossflächige Verschiebe-Rotationsplastik an der Bauchregion	86.78.25↔	Anbr v gestielt reg Lp o gestielt FernI an d Bauchreg
86.76.26↔	Grofl VerschiebeRotationspl an d Leist und Genreg	86.78.26↔	Anbr v gstielt rg Lp o gstielt FmI an d Leist u Gnrg
86.76.27↔	Grossflächige Verschiebe-Rotationsplastik am Gesäss	86.78.27↔	Anbr von gestielt reg Lp o gestielt FernI a Gesäss
86.76.28↔	Grofl VerschiebeRotationspl an Os und Unterschenkel	86.78.28↔	Anbr v gstielt rg Lp o gstielt FmI an d unt Extrm
86.76.29↔	Grossfl Verschiebe-Rotationsplastik an andere Lokalisation	86.78.29↔	Anbr von gestielt reg Lp o gestielt FernI an And Lok
86.76.2a↔	Grossflächige Verschiebe-Rotationsplastik am Fuss	86.78.30↔	Kmb Plst Engr an Haut u Unth d Kpfs (auss Lp u Mnd)
86.76.30↔	Grofl Transpositionsplastik a Kopf (auss Lip und Mund)	86.78.31↔	Komb plastische Ingr an Haut und Unterhaut d Halses
86.76.31↔	Grossflächige Transpositionsplastik am Hals	86.78.32↔	Komb Plast Ingr an Haut u Unterhaut von Schult u Oba
86.76.32↔	Grossflächige Transpositionsplastik an Schulter und Oberarm	86.78.33↔	Komb Plast Ingr an Haut und Unterhaut d Unterarmes
86.76.33↔	Grossflächige Transpositionsplastik am Unterarm	86.78.34↔	Komb Plast Ingr an Haut u Unterhaut von Bruw u Rücken
86.76.34↔	Grossflächige Transpositionsplastik an Brustwand und Rücken	86.78.35↔	Komb Plast Ingr an Haut und Unterhaut von Bauchreg
86.76.35↔	Grossflächige Transpositionsplastik an der Bauchregion	86.78.36↔	Komb Plast Ingr an Haut u Unterhaut d Leist u Genreg
86.76.36↔	Grofl Transpositionsplastik an d Leisten und Genreg	86.78.37↔	Komb plastische Ingr an Haut und Unterhaut d Gesässes
86.76.37↔	Grossflächige Transpositionsplastik am Gesäss	86.78.38↔	Komb Plast Ingr an Haut u Unterhaut d unteren Extrem
86.76.38↔	Grofl Transpositionsplastik an Os und Unterschenkel	86.78.39↔	Komb plastische Ingr an Haut und Unterhaut and Lok
86.76.39↔	Grossflächige Transpositionsplastik an andere Lokalisation	86.78.40↔	Anbr v sonst gestielt o fr Lp a Kopf (auss Lip u Mund)
86.76.3a↔	Grossflächige Transpositionsplastik am Fuss	86.78.41↔	Anbringen von sonstigem gestielten oder freien Lappen am Hals
86.76.40↔	Grossfl Insellappenplastik am Kopf (ausser Lippe und Mund)	86.78.42↔	Anbr von sonstigem gestielt o fr Lp an Schult und Oba
86.76.41↔	Grossflächige Insellappenplastik am Hals	86.78.43↔	Anbr von sonstigem gestielt oder fr Lappen a Unterarm
86.76.42↔	Grossflächige Insellappenplastik an Schulter und Oberarm	86.78.44↔	Anbr von sonstigem gestielt o fr Lp an Bruw und Rücken
86.76.43↔	Grossflächige Insellappenplastik am Unterarm	86.78.45↔	Anbr von sonstigem gestielt oder fr Lp an d Bauchreg
86.76.44↔	Grossflächige Insellappenplastik an Brustwand und Rücken	86.78.46↔	Anbr von sonst gestielt o fr Lp an d Leist und Genreg
86.76.45↔	Grossflächige Insellappenplastik an der Bauchregion	86.78.47↔	Anbringen von sonstm gestielten o freien Lappen am Gesäss
86.76.46↔	Grofl Insellappenplastik an d Leisten und Genreg	86.78.48↔	Anbr von sonst gestielt o fr Lp an d unteren Extrem
86.76.47↔	Grossflächige Insellappenplastik am Gesäss	86.78.49↔	Anbr von sonstigem gestielt oder fr Lappen an And Lok
86.76.48↔	Grofl Insellappl an Oberschenkel und Unterschenkel	86.78.99↔	Sonstige Lappenplastiken, sonstige
86.76.49↔	Grossflächige Insellappenplastik, an andere Lokalisationen	86.88.00↔	Sonstige (temporäre) Weichteildeckung, n.n.bez.
86.76.4a↔	Grossflächige Insellappenplastik am Fuss	86.88.10↔	Klfl Weichteildeckung d kult Keratinozyten a Kopf
86.76.50↔	Grossflächige Z-Plastik am Kopf (ausser Lippe und Mund)	86.88.11↔	Klfl Weichteildeckung d kultivierte Keratinozyten a Ha
86.76.51↔	Grossflächige Z-Plastik am Hals	86.88.12↔	Klfl Weichtd d kult Keratinozyten an Schult u Oba
86.76.52↔	Grossflächige Z-Plastik an Schulter und Oberarm	86.88.13↔	Klfl Weichteildeckung d kult Keratinozyten a Unterarm
86.76.53↔	Grossflächige Z-Plastik am Unterarm	86.88.14↔	Klfl Weichteildeckung d kult Keratinozyten an d Hand
86.76.54↔	Grossflächige Z-Plastik an Brustwand und Rücken	86.88.15↔	Klfl Weichtd d kult Keratinozyten a Bruw u Rücken
86.76.55↔	Grossflächige Z-Plastik an der Bauchregion	86.88.16↔	Klfl Weichtd d kult Keratinozyten an d Bauchreg
86.76.56↔	Grossflächige Z-Plastik an der Leisten- und Genitalregion	86.88.17↔	Klfl Weichtd d kult Keratinozyten an d unt Extrem
86.76.57↔	Grossflächige Z-Plastik am Gesäss	86.88.19↔	Klfl Weichteildeckung d kult Keratinozyten an and Lok
86.76.58↔	Grossflächige Z-Plastik an Oberschenkel und Unterschenkel	86.88.20↔	Klfl temp Weichteildeckung d Komb mehr Verf a Kopf
86.76.59↔	Grossflächige Z-Plastik an andere Lokalisationen	86.88.21↔	Klfl temp Weichteildeckung d Komb mehr Verfahren a Ha
86.76.5a↔	Grossflächige Z-Plastik am Fuss	86.88.22↔	Klfl temp Weichtd d Komb mehr Verf an Schult u Oba
86.76.99↔	Anbr von gestielt o fr Lp an And Lok, Grofl, sonstige	86.88.23↔	Klfl temp Weichteildeckung d Komb mehr Verf a Unta
86.77.00↔	Anbringen von sonstiger lokaler Lappenplastik, n.n.bez.	86.88.24↔	Klfl temp Weichteildeckung d Komb mehr Verf an d Hand
86.77.10↔	Sonstige lokale Lappenplastik am Kopf (ausser Lippe und Mund)	86.88.25↔	Klfl temp Weichtd d Komb mehr Verf an Bruw u Rücken
86.77.11↔	Sonstige lokale Lappenplastik am Hals	86.88.26↔	Klfl temp Weichtd d Komb mehr Verf an d Bauchreg
86.77.12↔	Sonstige lokale Lappenplastik an Schulter und Oberarm	86.88.27↔	Klfl temp Weichtd d Komb mehr Verf an d unt Extrem
86.77.13↔	Sonstige lokale Lappenplastik am Unterarm	86.88.29↔	Klfl temp Weichteildeckung d Komb mehr Verf an and Lok
86.77.14↔	Sonstige lokale Lappenplastik an Brustwand und Rücken	86.88.30↔	Grfl Weichtd d kit Krtznzyn an and Teil d Kpfs
86.77.15↔	Sonstige lokale Lappenplastik an der Bauchregion	86.88.31↔	Grofl Weichteildeckung d kult Keratinozyten a Ha
86.77.16↔	Sonstige lokale Lappenplastik an der Leisten- und Genitalregion	86.88.32↔	Grofl Weichtd d kult Keratinozyten an Schult u Oba
86.77.17↔	Sonstige lokale Lappenplastik am Gesäss	86.88.33↔	Grofl Weichteildeckung d kult Keratinozyten a Unterarm
86.77.18↔	Sonst lokale Lappenplastik an Oberschenkel und Uschenkel	86.88.34↔	Grofl Weichteildeckung d kult Keratinozyten an d Hand
86.77.19↔	Sonstige lokale Lappenplastik, an andere Lokalisationen	86.88.35↔	Grofl Weichtd d kult Keratinozyten an Bruw u Rücken
86.77.1a↔	Sonstige lokale Lappenplastik am Fuss	86.88.36↔	Grofl Weichtd d kult Keratinozyten an d Bauchreg
86.77.99↔	Anbringen von sonstiger lokaler Lappenplastik, sonstige	86.88.37↔	Grofl Weichtd d kult Keratinozyten an d unt Extrem
86.78.00↔	Sonstige Lappenplastiken, n.n.bez.	86.88.39↔	Grofl Weichteildeckung d kult Keratinozyten an and Lok
86.78.10↔	Anbr v fr Lp m mkrvsk Anst a Kpf (auss Lp u Mnd)	86.88.40↔	Grfl tmp Weichtd d Kmb mhr Vrf an and Teil d Kpfs
86.78.11↔	Anbr von fr Lappen mit mikrovaskulärer Anast a Hals	86.88.41↔	Grofl temp Weichteildeckung d Komb mehr Verfahren a Ha
86.78.12↔	Anbr von fr Lp m mikrovask Anast an Schulter und Oba	86.88.42↔	Grofl temp Weichtd d Komb mehr Verf an Schult u Oba
		86.88.43↔	Grofl temp Weichteildeckung d Komb mehr Verf a Unta

86.88.44↔	Groß temp Weichteildeckung d Komb mehr Verf an d Hand	86.89.13↔	Lappenstdurchtrennung nach Hautpl an Oberarm und Ellb
86.88.45↔	Groß temp Weichtd d Komb mehr Verf an Bruw u Rücken	86.89.14↔	Lappenstdurchtrennung nach Hautplastik am Unterarm
86.88.46↔	Groß temp Weichtd d Komb mehr Verf an d Bauchreg	86.89.15↔	Lappenstdurchtrennung nach Hautplastik an der Hand
86.88.47↔	Groß temp Weichtd d Komb mehr Verf an d unt Extremit	86.89.16↔	Lappenstdurchtrennung nach Hautpl an Bruw, Bauch und Rücken
86.88.49↔	Groß temp Weichtd d Komb mehr Verf an and Lok	86.89.17↔	Lappenstdurchtrennung nach Hautpl an d Leisten und Genreg
86.88.90↔	Sonstige temporäre Weichteildeckung am Kopf	86.89.18↔	Lappenstdurchtrennung nach Hautplastik am Gesäss
86.88.91↔	Sonstige temporäre Weichteildeckung am Hals	86.89.19↔	Lappenstdurchtrennung nach Hautpl an and Lokalisation
86.88.92↔	Sonstige temporäre Weichteildeckung an Schulter und Oberarm	86.89.1a↔	Lappenstdurchtrennung nach Hautpl an Oberschenkel und Knie
86.88.93↔	Sonstige temporäre Weichteildeckung am Unterarm	86.89.1b↔	Lappenstdurchtrennung nach Hautpl an Unterschenkel und Fuss
86.88.94↔	Sonstige temporäre Weichteildeckung an der Hand	86.89.80↔	Revision einer Hautplastik am Kopf
86.88.95↔	Sonst temporäre Weichteildeckung an Brustwand und Rücken	86.89.84↔	Revision einer Hautplastik am Unterarm
86.88.96↔	Sonstige temporäre Weichteildeckung an der Bauchregion	86.89.85↔	Revision einer Hautplastik an der Hand
86.88.97↔	Sonstige temporäre Weichteildeckung an der unteren Extremität	86.89.87↔	Revision e Hautpl an d Leisten und Genreg und a Gesäss
86.88.99↔	Sonstige temporäre Weichteildeckung, sonstige	86.89.88↔	Revision einer Hautplastik an der unteren Extremität
86.89.00↔	Sonstige Plast Reko an Haut und Subkutan, n.n.bez.	86.89.89↔	Revision einer Hautplastik an anderer Lokalisation
86.89.10↔	Lappenstdurchtrennung nach Hautplastik am Kopf	86.89.99↔	Sonstige Plast Reko an Haut und Subkutan, sonstige
86.89.11↔	Lappenstdurchtrennung nach Hautplastik am Hals	86.91↔	Exzision von Haut zur Transplantation
86.89.12↔	Lappenstdurchtrennung n Hautplastik an Schulter u Axilla		

Prozedur F13-7

86.59.20†↔ Seknaht von Haut und Subkutangewebe anderer Lokalisation

Prozedur F13-8

38.14.00↔	Endarterektomie der Aorta, n.n.bez.	38.45.10↔	Resektion der thorakalen Aorta mit Ersatz, n.n.bez.
38.14.10↔	Endarterektomie von Aorta ascendens und Aortenbogen	38.45.11↔	Resektion Aorta ascendens od des Aortenbogens mit Ersatz
38.14.20↔	Endarterektomie der Aorta descendens	38.45.12↔	Resektion der Aorta thoracica mit Ersatz
38.14.30↔	Endarterektomie der Aorta abdominalis	38.45.13↔	Resektion der Aorta thoracoabdominalis mit Ersatz
38.14.99↔	Endarterektomie der Aorta, sonstige	38.45.14↔	Resektion der thorakalen Aorta und Ersatz mit Hybridprothese
38.16.00↔	Endarterektomie von abdominalen Arterien, n.n.bez.	38.45.19↔	Resektion der thorakalen Aorta mit Ersatz, sonstige
38.16.10↔	Endarterektomie von viszeralen Arterien, n.n.bez.	38.45.20↔	Resektion sonstiger thorakaler Arterien mit Ersatz, n.n.bez.
38.16.11↔	Endarterektomie des Truncus coeliacus	38.45.21↔	Resektion der A. pulmonalis mit Ersatz
38.16.12↔	Endarterektomie der A. gastrica	38.45.22↔	Resektion des Truncus brachiocephalicus mit Ersatz
38.16.13↔	Endarterektomie der A. hepatica	38.45.29↔	Resektion sonstiger thorakaler Arterien mit Ersatz
38.16.14↔	Endarterektomie der A. lienalis	38.45.30↔	Resektion thorakaler Venen mit Ersatz, n.n.bez.
38.16.15↔	Endarterektomie der A. renalis	38.45.31↔	Resektion der V. cava superior mit Ersatz
38.16.16↔	Endarterektomie der A. mesenterialis	38.45.38↔	Resektion sonstiger tiefer thorakaler Venen mit Ersatz
38.16.17↔	Endarterektomie der A. lumbalis	38.45.39↔	Resektion thorakaler Venen mit Ersatz, sonstige
38.16.18↔	Endarterektomie der A. iliaca	38.45.99↔	Resektion von thorakalen Blutgefässen mit Ersatz, sonstige
38.16.19↔	Endarterektomie von viszeralen Arterien, sonstige	38.46↔	Resektion von abdominalen Arterien mit Ersatz
38.16.99↔	Endarterektomie von abdominalen Arterien, sonstige	38.47.00↔	Resektion von abdominalen Venen mit Ersatz, n.n.bez.
38.34.00↔	Resektion der Aorta mit Anastomose, n.n.bez.	38.47.10↔	Resektion von tiefen abdominalen Venen mit Ersatz, n.n.bez.
38.34.10↔	Resektion d Aort ascendens und d Aortenbogens m Anast	38.47.11↔	Resektion der V. cava inferior mit Ersatz
38.34.20↔	Resektion der Aorta descendens mit Anastomose	38.47.12↔	Resektion der V. iliaca mit Ersatz
38.34.30↔	Resektion der Aorta abdominalis mit Anastomose	38.47.19↔	Resektion von tiefen abdominalen Venen mit Ersatz, sonstige
38.34.99↔	Resektion der Aorta mit Anastomose, sonstige	38.47.99↔	Resektion von abdominalen Venen mit Ersatz, sonstige
38.36.00↔	Resektion von abdominalen Arterien mit Anastomose, n.n.bez.	38.48.00↔	Resektion von Aa d unteren Extremit mit Ers, n.n.bez.
38.36.10↔	Resektion von viszeralen Arterien mit Anastomose, n.n.bez.	38.48.10↔	Resektion der A. femoralis mit Ersatz (communis) (superficialis)
38.36.11↔	Resektion des Truncus coeliacus mit Anastomose	38.48.11↔	Resektion der A. profunda femoris mit Ersatz
38.36.12↔	Resektion der A. gastrica mit Anastomose	38.48.12↔	Resektion der A. poplitea mit Ersatz
38.36.13↔	Resektion der A. hepatica mit Anastomose	38.48.13↔	Resektion von Arterien des Unterschenkels mit Ersatz
38.36.14↔	Resektion der A. lienalis mit Anastomose	38.48.99↔	Resektion von Aa d unteren Extremit mit Ers, sonstige
38.36.15↔	Resektion der A. renalis mit Anastomose	39.22.00↔	Bypass zwischen Aorta, A. subclavia und A. carotis, n.n.bez.
38.36.16↔	Resektion der A. mesenterialis mit Anastomose	39.22.10↔	Bypass an der A. carotis, n.n.bez.
38.36.17↔	Resektion der A. iliaca mit Anastomose	39.22.11↔	Bypass zwischen A. carotis und A. carotis
38.36.19↔	Resektion von viszeralen Arterien mit Anastomose, sonstige	39.22.12↔	Bypass zwischen A. carotis und A. vertebralis
38.36.99↔	Resektion von abdominalen Arterien mit Anastomose, sonstige	39.22.13↔	Bypass zwischen A. carotis und A. subclavia
38.37.00↔	Resektion von abdominalen Venen mit Anastomose, n.n.bez.	39.22.14↔	Bypass zwischen A. carotis und Aorta
38.37.10↔	Resektion von tiefen abdominalen Venen mit Anastomose, n.n.bez.	39.22.19↔	Bypass an der A. carotis, sonstige
38.37.11↔	Resektion der V. cava inferior mit Anastomose	39.22.20↔	Bypass an der A. subclavia, n.n.bez.
38.37.12↔	Resektion der V.iliaca mit Anastomose	39.22.21↔	Bypass zwischen A. subclavia und Aorta
38.37.19↔	Resektion von tiefen abdominalen Venen mit Anastomose, sonst	39.22.29↔	Bypass an der A. subclavia, sonstige
38.37.99↔	Resektion von abdominalen Venen mit Anastomose, sonstige	39.22.99↔	Bypass zwischen Aorta, A. subclavia und A. carotis, sonstige
38.44.00↔	Resektion der Aorta abdominalis mit Ersatz, n.n.bez.	39.23↔	Sonstiger intrathorakaler, vaskulärer Shunt oder Bypass
38.44.10↔	Resektion der Aorta abdominalis, suprarenal mit Ersatz	39.24↔	Aorto-renaler Bypass
38.44.11↔	Resektion der Aorta abdominalis, infrarenal mit Ersatz	39.26.00↔	Sonstige intra-abdominaler Gefäss-Shunt oder -Bypass, n.n.bez.
38.44.12↔	Resektion der Aorta abdominalis, juxtarenal mit Ersatz	39.26.10↔	Sonstige intraabdom GefShunt o Byp, Viszeralarterien
38.44.99↔	Resektion der Aorta abdominalis mit Ersatz, sonstige	39.26.11↔	Sonstige intra-abdominaler Gefäss-Shunt oder -Bypass, Aorta
38.45.00↔	Resektion von thorakalen Blutgefässen mit Ersatz, n.n.bez.	39.26.12↔	Sonstige intraabdom GefässShunt oder Byp, A. renalis

39.26.19↔	So intraabd GefShunt o Byp, So Viszeralarterien	39.29.30↔	S (prphrr) GfShnt o Byp, extraantmsch, n.n.bz.
39.26.99↔	Sonstr intra-abdominaler Gefäss-Shunt oder -Bypass, sonst	39.29.31↔	Subclaviafemoraler Gefäss-Shunt oder Bypass
39.27.00↔	Arteriovenöser Shunt für Hämodialyse, n.n.bez.	39.29.32↔	Axillofemoraler Gefäss-Shunt oder Bypass
39.27.10↔	AV-Fistel für Hämodialyse	39.29.33↔	Femorofemoraler Cross-over-Bypass
39.27.11↔	AVFistel mit allogennem oder allopl Material f Hämdi	39.29.39↔	So (peripherer) GefShunt o Byp, extraanatomisch, So
39.27.99↔	Arteriovenöser Shunt für Hämodialyse, sonstige	39.29.40↔	Gefäss-Shunt oder -Bypass an Venen
39.29.00↔	Sonstiger (peripherer) Gefäss-Shunt oder -Bypass, n.n.bez.	39.29.80↔	Temporärer intraoperativer Shunt, n.n.bez.
39.29.10↔	GefässShunt oder Byp an Aa d unteren Extrem, n.n.bez.	39.29.81↔	Temporärer intraoperativer Shunt, arterioarteriell
39.29.11↔	Femorofemoraler Gefäss-Shunt oder -Bypass	39.29.82↔	Temporärer intraoperativer Shunt, arteriovenös
39.29.12↔	Femoropoplitealer Gefäss-Shunt oder -Bypass	39.29.89↔	Temporärer intraoperativer Shunt, sonstige
39.29.13↔	Femorocruraler Gefäss-Shunt oder -Bypass	39.29.99↔	Sonstiger (peripherer) Gefäss-Shunt oder -Bypass, sonstige
39.29.14↔	Femoropedaler Gefäss-Shunt oder -Bypass	39.73.00↔	Endovask Implant e Graft an d thor Aort, n.n.bez.
39.29.15↔	Popliteocruraler und popliteopedaler Gefäss-Shunt oder -Bypass	39.73.10↔	Endvsk Implnt e Grfts i d Art thrcc, oh Fnstr o Seitn
39.29.16↔	GefShunt oder Byp an Aa d Unterschenkels und d Fusses	39.73.11↔	Endvsk Implnt e Grfts i d Art thrcc, m Fnstr o Seitn
39.29.19↔	GefässShunt oder Byp an Aa d unteren Extrem, sonstige	39.73.20↔	Endovask Implant e Grafts i d Aort thoracoabdominalis
39.29.20↔	Gefäss-Shunt oder Bypass an Arterien der oberen Extremität	39.73.99↔	Endovask Implant e Graft an d thorakalen Aort, So

ADRG F14**Komplexe oder mehrfache Gefässeingriffe ausser grosse rekonstruktive Eingriffe mit komplizierenden Prozeduren oder Revision oder komplexer Diagnose oder Alter < 3 Jahre**

(Jede Prozedur in Tabelle F14-2 außer F14-3 oder mindestens zwei Prozeduren in Tabelle F14-4 oder Beidseitige Prozedur in Tabelle F14-5) und (Komplizierende Prozeduren oder Prozedur in Tabelle F14-6 oder Alter < 3 Jahre oder Hauptdiagnose in Tabelle F14-1) oder jede Prozedur in Tabelle F14-2 außer F14-3 und Prozedur in Tabelle F14-7

DRG F14A**Komplexe oder mehrfache Gefässeingriffe ausser grosse rekonstruktive Eingriffe mit komplizierenden Prozeduren oder Revision oder komplexer Diagnose oder Alter < 3 Jahre, mit äusserst schweren CC**

PCCL > 3

DRG F14B**Komplexe oder mehrfache Gefässeingriffe ausser grosse rekonstruktive Eingriffe mit komplizierenden Prozeduren oder Revision oder komplexer Diagnose oder Alter < 3 Jahre, ohne äusserst schwere CC****Hauptdiagnose F14-1**

170.23 Atheroskl ExtremitätArt: Becken-Bein-Typ, mit Ulzeration

170.24 Atheroskl ExtremitätArt: Becken-Bein-Typ, mit Gangrän

Prozedur F14-2

00.55.00↔	Enstz v prph Gfstnt(s) m MdFreistzng, n.n.bz.	03.99.32↔	Rv(h Erstz)d Elktrd(n)e epd Neurstm,Plttnl,Enzlsys
00.55.11↔	Eins v prph Gfstnt m MdFreistzng,drug el übl Stnt>10cm	03.99.33↔	Rv (h Erstz) d Elktrd(n) e epd Neurstm, Plttnl, Mhrlsys
00.55.99↔	Einsetz von periph Gefstent(s) m MedFreisetzung, So	03.99.40↔	Rev (oh Ersetz) e Kath zur intrath u epidularen Infus
00.63↔	Perkutanes Einsetzen von Stent(s) an A. carotis	03.99.99↔	So Op an Rm und Strukturen d Spinalkanals, So
00.64↔	Prkt Enstz v Stnt(s) an snst präzrb (xtkr) A	31.79.00↔	Sonstige Plast Rekonstruktion an d Trachea, n.n.bez.
00.65.00↔	Prkt Enstz v snst(n) intrkr vsk Stnt(s), n.n.bz.	31.79.11↔	Plastische Rekonstruktion (Tracheatransplantation)
00.65.11↔	Prkt trnsmnlms Enstz v intrkr vsk Mkrstnts	31.79.12↔	Tracheopexie
00.65.99↔	Perkut Einsetz v snst(n) intrkr vask Stent(s), So	31.79.13↔	End-zu-End-Anastomose der Trachea (bei Ruptur)
00.67.00↔	Perkutanes Einsetzen von zentralen Gefässstent(s), n.n.bez.	31.79.14↔	Cricotracheale Resektion
00.67.10↔	Perkutanes Einsetzen von Gefässstent(s) in die V. cava	31.79.15↔	Sonstige (Plast) Reko an d Trachea b Trachealstenose
00.67.20↔	Perkutanes Einsetzen von Gefässstent(s) in die V. porta	31.79.99↔	Sonstige plastische Rekonstruktion an der Trachea, sonstige
00.67.99↔	Perkutanes Einsetzen von zentralen Gefässstent(s), sonstige	38.01↔	Inzision von intrakraniellen Gefässen
01.14.00↔	Offene Biopsie am Gehirn, n.n.bez.	38.06.00↔	Inzision von abdominalen Arterien, n.n.bez.
01.14.10↔	Stereotaktische offene Biopsie am Gehirn	38.06.10↔	Inzision von viszeralen Arterien, n.n.bez.
01.14.99↔	Offene Biopsie am Gehirn, sonstige	38.06.11↔	Inzision des Truncus coeliacus
01.21↔	Inzision und Drainage an den kranialen Sinus	38.06.12↔	Inzision der A. gastrica
02.13↔	Ligatur eines Gefässes der Hirnhäute	38.06.13↔	Inzision der A. hepatica
03.99.00↔	So Op an Rm und Strukturen d Spinalkanals, n.n.bez.	38.06.14↔	Inzision der A. lienalis
03.99.10↔	Op an intraspinalen Blgef (z.B. Ligat, Destr, Res)	38.06.15↔	Inzision der A. renalis
03.99.19↔	Sonstige Operationen an intraspinalen Blutgefässen	38.06.16↔	Inzision der A. mesenterialis
03.99.20↔	Op a spin Liqsys, Anl e subkut Reserv a spin Liqsys	38.06.17↔	Inzision der A. lumbalis
03.99.21↔	Op a spn Lqsys,Rv sbkt Rsrv,Kth o Medp z intrth u epd Infus	38.06.18↔	Inzision der A. iliaca
03.99.22↔	Op a spin Liqsys, Entf e subkut Reserv a spin Liqsys	38.06.19↔	Inzision von viszeralen Arterien, sonstige
03.99.29↔	Sonstige Operationen am spinalen Liquorsystem	38.06.99↔	Inzision von abdominalen Arterien, sonstige
03.99.30↔	Rv (h Erstz) d Elktrd(n) e epd Neurstm, Stbl, Enzlsys	38.07.00↔	Inzision von abdominalen Venen, n.n.bez.
03.99.31↔	Rv (h Erstz) d Elktrd(n) e epd Neurstm, Stbl, Mhrlsys	38.07.10↔	Inzision von tiefen abdominalen Venen, n.n.bez.

38.07.11↔	Inzision der V. cava inferior	38.65.22↔	Sonstige Exzision von sonstigen tiefen thorakalen Venen
38.07.12↔	Inzision der V. iliaca	38.65.29↔	Sonstige Exzision von thorakalen Venen, sonstige
38.07.19↔	Inzision von tiefen abdominalen Venen, sonstige	38.65.99↔	Sonstige Exzision von thorakalen Gefässen, sonstige
38.07.99↔	Inzision von abdominalen Venen, sonstige	38.66.00↔	Sonstige Exzision von abdominalen Arterien, n.n.bez.
38.10↔	Endarterektomie, Lokalisation n.n.bez.	38.66.10↔	Sonstige Exzision von viszeralen Arterien, n.n.bez.
38.11↔	Endarterektomie von intrakraniellen Gefässen	38.66.11↔	Sonstige Exzision des Truncus coeliacus
38.12↔	Endarterektomie von anderen Gefässen an Kopf und Hals	38.66.12↔	Sonstige Exzision der A. gastrica
38.13↔	Endarterektomie von Gefässen der oberen Extremität	38.66.13↔	Sonstige Exzision der A. hepatica
38.16.00↔	Endarterektomie von abdominalen Arterien, n.n.bez.	38.66.14↔	Sonstige Exzision der A. lienalis
38.16.10↔	Endarterektomie von viszeralen Arterien, n.n.bez.	38.66.15↔	Sonstige Exzision der A. renalis
38.16.11↔	Endarterektomie des Truncus coeliacus	38.66.16↔	Sonstige Exzision der A. mesenterialis
38.16.12↔	Endarterektomie der A. gastrica	38.66.17↔	Sonstige Exzision der A. lumbalis
38.16.13↔	Endarterektomie der A. hepatica	38.66.18↔	Sonstige Exzision der A. iliaca
38.16.14↔	Endarterektomie der A. lienalis	38.66.19↔	Sonstige Exzision viszeraler Arterien, sonstige
38.16.15↔	Endarterektomie der A. renalis	38.66.99↔	Sonstige Exzision abdominaler Arterien, sonstige
38.16.16↔	Endarterektomie der A. mesenterialis	38.67.00↔	Sonstige Exzision von abdominalen Venen, n.n.bez.
38.16.17↔	Endarterektomie der A. profunda femoralis	38.67.10↔	Sonstige Exzision von tiefen abdominalen Venen, n.n.bez.
38.16.18↔	Endarterektomie der A. iliaca	38.67.11↔	Sonstige Exzision der V. cava inferior
38.16.19↔	Endarterektomie von viszeralen Arterien, sonstige	38.67.12↔	Sonstige Exzision der V. iliaca
38.16.99↔	Endarterektomie von abdominalen Arterien, sonstige	38.67.19↔	Sonstige Exzision von tiefen abdominalen Venen, sonstige
38.18.00↔	Endarterektomie von Gefässen der unteren Extremität, n.n.bez.	38.67.99↔	Sonstige Exzision von abdominalen Venen, sonstige
38.18.10↔	Endarterektomie der A. femoralis (communis) (superficialis)	38.68.00↔	Sonstige Exzision von Arterien der unteren Extremität, n.n.bez.
38.18.11↔	Endarterektomie der A. profunda femoralis	38.68.10↔	Sonstige Exzision von Arterien des Oberschenkels
38.18.12↔	Endarterektomie der A. poplitea	38.68.20↔	Sonstige Exzision von Arterien des Unterschenkels und des Fusses
38.18.99↔	Endarterektomie von Gefässen der unteren Extremität, sonstige	38.68.99↔	Sonstige Exzision von Arterien der unteren Extremität, sonstige
38.21↔	Biopsie eines Blutgefässes	38.7x.10↔	Unterbrechung des V. cava chirurgisch, n.n.bez.
38.32.00↔	Resektion von and Gef a Kopf und Ha m Anast, n.n.bez.	38.7x.11↔	Einsetzen e Antiembolie-Schirmes in die V. cava, chirurgisch
38.32.10↔	Resektion von extrkr Aa an Kopf und Hals mit Anast	38.7x.12↔	Entfernung e AntiembolieSchirmes in d V. cava, chir
38.32.20↔	Res von extrkr Venen an Kopf und Ha m Anast, n.n.bez.	38.7x.13↔	Ligatur oder Plicature der V. cava, chirurgische
38.32.21↔	Resektion der V. jugularis mit Anastomose	38.7x.19↔	Chirurgische Unterbrechung des V. cava, chirurgisch, sonstige
38.32.22↔	Res von oberfl extrkr Venen an Kopf und Ha m Anast	38.81↔	Sonstiger chirurgischer Verschluss von intrakraniellen Gefässen
38.32.99↔	Resektion von and Gef an Kopf und Ha m Anast, sonstige	38.82.00↔	So chir Verschluss von Gef a Kopf und Ha, n.n.bez.
38.33.00↔	Resektion von Gef d oberen Extrem (m Anast), n.n.bez.	38.82.10↔	Sonstiger chir Verschluss von extrkr Aa an Kopf und Ha
38.33.10↔	Resektion von Aa d oberen Extrem mit Anast, n.n.bez.	38.82.20↔	So chir Verschl v extrkr Venen an Kopf u Ha, n.n.bez.
38.33.11↔	Resektion von Arterien des Oberarmes mit Anastomose	38.82.21↔	Sonstiger chirurgischer Verschluss der V. jugularis
38.33.12↔	Resektion der A. ulnaris mit Anastomose	38.82.22↔	So chir Verschl v sonst tief extrkr Venen an Kopf u Ha
38.33.13↔	Resektion von sonst Arterien des Unterarmes mit Anastomose	38.82.29↔	So chir Verschluss von extrkr Venen an Kopf und Ha, So
38.33.14↔	Resektion von Arterien der Hand mit Anastomose	38.82.99↔	So chir Verschluss von Gef a Kopf und Ha, sonstige
38.33.20↔	Resektion von Venen d oberen Extrem m Anast, n.n.bez.	38.83.00↔	So chir Verschluss von Gef d ob Extrem, n.n.bez.
38.33.21↔	Resektion der V. axillaris mit Anastomose	38.83.10↔	Sonstiger chir Verschluss von Aa d ob Extrem, n.n.bez.
38.33.22↔	Res von sonstigen tiefen Venen d ob Extrem m Anast	38.83.11↔	Sonstiger chirurgischer Verschluss von Arterien der Hand
38.33.23↔	Resektion von oberfl Venen d ob Extrem m Anast	38.83.19↔	Sonstiger chir Verschluss von sonstigen Aa d ob Extrem
38.33.99↔	Resektion von Gef d oberen Extrem (m Anast), sonstige	38.83.20↔	So chir Verschluss von Venen d ob Extrem, n.n.bez.
38.42↔	Resektion von anderen Blutgefässen an Kopf und Hals	38.83.21↔	Sonstiger chir Verschluss von tiefen Venen d ob Extrem
38.43.00↔	Resektion von Blgef d oberen Extrem mit Ers, n.n.bez.	38.83.29↔	So chir Verschluss von Venen d ob Extrem, sonstige
38.43.10↔	Resektion von Arterien der oberen Extremität mit Ersatz	38.83.99↔	So chir Verschluss von Gef d ob Extrem, sonstige
38.43.11↔	Resektion der A. axillaris mit Ersatz	38.84.00↔	Sonstiger chirurgischer Verschluss der Aorta, n.n.bez.
38.43.20↔	Resektion von Venen der oberen Extremität mit Ersatz, n.n.bez.	38.84.10↔	Sonstiger chirurgischer Verschluss der thorakalen Aorta
38.43.21↔	Resektion der V. axillaris mit Ersatz	38.84.20↔	Sonstiger chirurgischer Verschluss der Aorta abdominalis
38.43.28↔	Resektion von sonstigen tiefen Venen d ob Extrem m Ers	38.84.99↔	Sonstiger chirurgischer Verschluss der Aorta, sonstige
38.43.29↔	Resektion von Venen der oberen Extremität mit Ersatz, sonstige	38.85.00↔	So chir Verschluss von and thorakalen Gef, n.n.bez.
38.43.99↔	Resektion von Blgef d oberen Extrem mit Ers, sonstige	38.85.10↔	So chir Verschluss von and thorakalen Aa, n.n.bez.
38.61↔	Sonstige Exzision von intrakraniellen Gefässen	38.85.11↔	Sonstiger chirurgischer Verschluss der A. subclavia
38.62↔	Sonstige Exzision von Gefässen an Kopf und Hals	38.85.12↔	Sonstiger chirurgischer Verschluss der A. pulmonalis
38.63.00↔	Sonstige Exzision von Gefässen der oberen Extremität, n.n.bez.	38.85.13↔	Sonstiger chirurgischer Verschluss des Truncus brachiocephalicus
38.63.10↔	Sonstige Exzision von Arterien der oberen Extremität, n.n.bez.	38.85.19↔	So chir Verschluss von and thorakalen Aa, sonstige
38.63.11↔	Sonstige Exzision von Arterien der Hand	38.85.20↔	So chir Verschluss von thorakalen Venen, n.n.bez.
38.63.19↔	Sonstige Exzision von Arterien der oberen Extremität, sonstige	38.85.21↔	Sonstiger chirurgischer Verschluss der V. cava superior
38.63.20↔	Sonstige Exzision von Venen der oberen Extremität, n.n.bez.	38.85.22↔	Sonstiger chirurgischer Verschluss der V. pulmonalis
38.63.21↔	Sonstige Exzision von tiefen Venen der oberen Extremität	38.85.23↔	Sonstiger chirurgischer Verschluss der V. subclavia
38.63.29↔	Sonstige Exzision von Venen der oberen Extremität, sonstige	38.85.28↔	So chir Verschluss von sonst tiefen thorakalen Venen
38.63.99↔	Sonstige Exzision von Gefässen der oberen Extremität, sonstige	38.85.29↔	So chir Verschluss von thorakalen Venen, sonstige
38.64.00↔	Sonstige Exzision der Aorta, n.n.bez.	38.85.99↔	So chir Verschluss von and thorakalen Gef, sonstige
38.64.10↔	Sonstige Exzision der thorakalen Aorta	38.86.00↔	Sonstiger chir Verschluss von abd Aa, n.n.bez.
38.64.20↔	Sonstige Exzision der Aorta abdominalis	38.86.10↔	Sonstiger chir Verschluss von viszeralen Aa, n.n.bez.
38.64.99↔	Sonstige Exzision der Aorta, sonstige	38.86.11↔	Sonstiger chirurgischer Verschluss des Truncus coeliacus
38.65.00↔	Sonstige Exzision von thorakalen Gefässen, n.n.bez.	38.86.12↔	Sonstiger chirurgischer Verschluss der A. gastrica
38.65.10↔	Sonstige Exzision von thorakalen Arterien	38.86.13↔	Sonstiger chirurgischer Verschluss der A. hepatica
38.65.20↔	Sonstige Exzision von thorakalen Venen, n.n.bez.	38.86.14↔	Sonstiger chirurgischer Verschluss der A. lienalis
38.65.21↔	Sonstige Exzision der V. cava superior	38.86.15↔	Sonstiger chirurgischer Verschluss der A. renalis

38.86.16↔	Sonstiger chirurgischer Verschluss der A. mesenterialis	39.50.13↔	Angiopl o Athrkt an snst(n) NHRzkrgef(n) m KryplstieBlln
38.86.17↔	Sonstiger chirurgischer Verschluss der A. iliaca	39.50.14↔	Angiopl o Athrkt an snst(n)NHRzkrgef(n)m Drg eltnng Blln
38.86.19↔	Sonstiger chir Verschluss von viszeralen Aa, sonstige	39.50.19↔	Angiopl o Athrkt an snst(n) NHRzkrgef(n) m S Blln
38.86.99↔	Sonstiger chir Verschluss von abd Aa, sonstige	39.50.20↔	Angiopl Blade Laserangpl an sonst(n) NiHerzkrgef(en)
38.87.00↔	Sonstiger chir Verschluss von abd Venen, n.n.bez.	39.50.21↔	Angiopl Thrombektomie an sonstigem(n) NiHerzkrgef(en)
38.87.10↔	So chir Verschluss von tiefen abd Venen, n.n.bez.	39.50.99↔	Angiopl o Atherekt an sonst(n) NiHerzkrgef(en), So
38.87.11↔	Sonstiger chirurgischer Verschluss der V. cava inferior	39.51.00↔	Aneurysma-Clipping, n.n.bez.
38.87.12↔	So chir Verschl d V. iliaca communis u V. iliaca int	39.51.11↔	Aneurysma-Clipping intrakraniell
38.87.19↔	So chir Verschluss von tiefen abd Venen, sonstige	39.51.99↔	Aneurysma-Clipping, sonstige
38.87.99↔	Sonstiger chir Verschluss von abd Venen, sonstige	39.52.00↔	Sonstige Korrektur eines Aneurysmas, n.n.bez.
38.88↔	Sonstiger chir Verschluss von Aa d unteren Extremität	39.52.10↔	So Korr e Aneur von Blutgefässen an Kopf u Ha, n.n.bez.
39.0x.00↔	Shunt einer systemischen zur Pulmonalarterie, n.n.bez.	39.52.11↔	Sonstige Korrektur e Aneur von intrakr Blutgefässen
39.0x.10↔	Anast zwischen A. subcl u A. pulmon (BlalockTauszig)	39.52.19↔	So Korr e Aneur von Blutgefässen an Kopf und Ha, So
39.0x.11↔	Anast zw Aort u A. pulmon dextra (WaterstonCooley)	39.52.20↔	Sonstige Korrektur eines Aneurysmas der Aorta, n.n.bez.
39.0x.12↔	Anst zw Art dscndns u A. plmn snstr (PttsSmth)	39.52.21↔	S offn Chr Krr Aneur d Art ascndns,d Artbnbgs u d thr Art
39.0x.13↔	Anast zwischen A. pulmon sinistra und A. pulmon dextra	39.52.22↔	Sonstige offen Chir Korrektur eines Aneur der Aort abd
39.0x.20↔	Prothesenshunt zwischen A. pulmonalis und Aorta, zentral	39.52.29↔	Sonstige Korrektur eines Aneurysmas der Aorta, sonstige
39.0x.21↔	Prothesenshunt zwischen A. pulmonalis und Aorta, peripher	39.52.99↔	Sonstige Korrektur eines Aneurysmas, sonstige
39.0x.23↔	Pulmonalarterielles Banding	39.53↔	Verschluss einer arteriovenösen Fistel
39.0x.24↔	Shunt e systemischen z Pulmonart, DamusKayStanselOp	39.54.00↔	Re-entry Operation, n.n.bez.
39.0x.99↔	Shunt einer systemischen zur Pulmonalarterie, sonstige	39.54.10↔	Re-entry Operation, thorakale Aorta
39.1↔	Intra-abdominaler venöser Shunt	39.54.20↔	Re-entry Operation, Aorta abdominalis
39.27.00↔	Arteriovenöser Shunt für Hämodialyse, n.n.bez.	39.54.99↔	Re-entry Operation, sonstige
39.27.10↔	AV-Fistel für Hämodialyse	39.55↔	Reimplantation eines aberrierenden Nierengefässes
39.27.11↔	AVFistel mit allogenen oder allopl Material f Hämdi	39.56.00↔	Plast Rekonstruktion e Blgef m GewPatch, n.n.bez.
39.27.99↔	Arteriovenöser Shunt für Hämodialyse, sonstige	39.56.10↔	Plast Reko von Gef an Kopf u Ha m GewPatch, n.n.bez.
39.31.00↔	Naht einer Arterie, n.n.bez.	39.56.11↔	Plastische Rekonstruktion von intrakr Gef m GewPatch
39.31.10↔	Naht einer Arterie an Kopf und Hals, n.n.bez.	39.56.12↔	Plastische Rekonstruktion der V. jugularis mit Gewebe-Patch
39.31.11↔	Naht einer intrakraniellen Arterie	39.56.19↔	Plast Reko von Gef an Kopf und Ha m GewPatch, So
39.31.19↔	Naht einer Arterie an Kopf und Hals, sonstige	39.56.20↔	Plast Reko von Gef d ob Extrem m GewPatch, n.n.bez.
39.31.20↔	Naht einer Arterie des Oberarms, n.n.bez.	39.56.21↔	Plast Rekonstruktion von Aa d ob Extrem m GewPatch
39.31.21↔	Naht der A. axillaris	39.56.22↔	Plst Rk d V. sbcl, V. axll u V. brchiopchlc m GwPtch
39.31.22↔	Naht der A. brachialis	39.56.23↔	Plast Reko v sonst tief Venen d ob Extrem m GewPatch
39.31.29↔	Naht einer Arterie des Oberarms, sonstige	39.56.29↔	Plast Reko von Gef d ob Extrem m GewPatch, sonstige
39.31.30↔	Naht einer Arterie des Unterarms	39.56.30↔	Plast Reko von thorakalen Gef m GewPatch, n.n.bez.
39.31.40↔	Naht einer Arterie der Hand	39.56.31↔	Plastische Rekonstruktion der thorak Aorta mit Gewebe-Patch
39.31.50↔	Naht einer Arterie der unteren Extremität	39.56.32↔	Plastische Rekonstruktion der V. pulmonalis mit Gewebe-Patch
39.31.60↔	Naht der Aorta, n.n.bez.	39.56.33↔	Plastische Rekonstruktion der V. cava sup mit Gewebe-Patch
39.31.61↔	Naht der thorakalen Aorta	39.56.39↔	Plast Reko von thorakalen Gef m GewPatch, sonstige
39.31.62↔	Naht der abdominalen Aorta	39.56.40↔	Plastische Rekonstruktion abd Aa m GewPatch, n.n.bez.
39.31.69↔	Naht der Aorta, sonstige	39.56.41↔	Plastische Rekonstruktion der abdom Aorta mit Gewebe-Patch
39.31.70↔	Naht von sonstigen thorakalen Arterien, n.n.bez.	39.56.42↔	Plast Rekonstruktion des Truncus coeliacus mit Gewebe-Patch
39.31.71↔	Naht der A. pulmonalis	39.56.43↔	Plastische Rekonstruktion der A. gastrica mit Gewebe-Patch
39.31.72↔	Naht des Truncus brachiocephalicus	39.56.44↔	Plastische Rekonstruktion der A. hepatica mit Gewebe-Patch
39.31.73↔	Naht der A. subclavia	39.56.45↔	Plastische Rekonstruktion der A. lienalis mit Gewebe-Patch
39.31.79↔	Naht von thorakalen Arterien, sonstige	39.56.46↔	Plastische Rekonstruktion der A. renalis mit Gewebe-Patch
39.31.80↔	Naht von abdominalen Arterien, n.n.bez.	39.56.47↔	Plast Rekonstruktion der A. mesenterica mit Gewebe-Patch
39.31.81↔	Naht des Truncus coeliacus	39.56.48↔	Plastische Rekonstruktion der A. iliaca mit Gewebe-Patch
39.31.82↔	Naht der A. gastrica	39.56.49↔	Plastische Rekonstruktion abd Aa m GewPatch, sonstige
39.31.83↔	Naht der A. hepatica	39.56.50↔	Plast Rekonstruktion abd Venen m GewPatch, n.n.bez.
39.31.84↔	Naht der A. lienalis	39.56.51↔	Plast Rekonstruktion der V. cava inferior mit Gewebe-Patch
39.31.85↔	Naht der A. renalis	39.56.52↔	Plastische Rekonstruktion der V. iliaca mit Gewebe-Patch
39.31.86↔	Naht der A. mesenterialis	39.56.59↔	Plast Rekonstruktion abd Venen m GewPatch, sonstige
39.31.87↔	Naht der A. lumbalis	39.56.60↔	Plast Reko von Gef d unt Extrem m GewPatch, n.n.bez.
39.31.88↔	Naht der A. iliaca	39.56.61↔	Plast Reko von Aa d unteren Extrem m GewPatch
39.31.89↔	Naht von abdominalen Arterien, sonstige	39.56.62↔	Plast Reko d V. fem und V.poplitea m GewPatch
39.31.99↔	Naht einer Arterie, sonstige	39.56.63↔	Plast Reko v sonst tief Venen d unt Extrem m GewPatch
39.41↔	Stillung einer Blutung nach vaskulärem Eingriff	39.56.64↔	Plast Reko v oberfl Venen d Oberschenkels m GewPatch
39.42↔	Revision eines arteriovenösen Shunts zur Hämodialyse	39.56.69↔	Plast Reko von Gef d unteren Extrem m GewPatch, So
39.49.00↔	Sonstige Revision nach vaskulärem Eingriff, n.n.bez.	39.56.99↔	Plast Rekonstruktion e Blgef m GewPatch, sonstige
39.49.10↔	Revision einer Gefässanastomose	39.57.00↔	Plast Reko m synthetischem Patch Graft, n.n.bez.
39.49.20↔	Revision eines vaskulären Implantates	39.57.10↔	Plst Rk v Gf an Kpf u H m synth Ptch Grft, n.n.bz.
39.49.21↔	Wechsel eines vaskulären Implantates	39.57.11↔	Plast Reko von intrakr Gef m synthetischem Patch Graft
39.49.22↔	Entfernung eines vaskulären Implantates	39.57.12↔	Plast Reko v extrk Aa an Kopf u Ha m synth Patch Graft
39.49.30↔	Ersatz eines kardialen Conduit	39.57.13↔	Plast Reko d V. jugularis m synthetischem Patch Graft
39.49.99↔	Sonstige Revision nach vaskulärem Eingriff, sonstige	39.57.19↔	Plast Reko v Gef an Kopf u Ha m synth Patch Graft, So
39.50.00↔	Angiopl o Athrkt an snst(n) NHRzkrgef(n), n.n.bez.	39.57.20↔	Plst Rk v Gf d ob Extrm m synth Ptch Grft, n.n.bz.
39.50.10↔	Angiopl o Athrkt an snst(n) NHRzkrgef(n) m Blln, n.n.bez.	39.57.21↔	Plast Reko von Aa d ob Extrem m synth Patch Graft
39.50.11↔	Angiopl o Athrkt an snst(n) NHRzkrgef(n) m Enf Blln	39.57.22↔	Plst Rk d V. sbcl,V. axll u V. brchiopchlc m synth Ptch Grft
39.50.12↔	Angiopl o Athrkt an snst(n) NHRzkrgef(n) m ctng Blln	39.57.23↔	Plst Rk v snst tief Vv d ob Extrm m synth Ptch Grft

39.57.29↔	Plast Reko von Gef d ob Extrem m synth Patch Graft, So	39.59.70↔	Sonstige Plast Rekonstruktion von abd Venen, n.n.bez.
39.57.30↔	Plast Reko von thor Gef m synth Patch Graft, n.n.bez.	39.59.71↔	Sonstige plastische Rekonstruktion der V. cava inferior
39.57.31↔	Plast Reko d thorakalen Aort m synth Patch Graft	39.59.72↔	Sonstige plastische Rekonstruktion der V. iliaca
39.57.32↔	Plast Reko d V. pulmonal m synthetischem Patch Graft	39.59.79↔	Sonstige Plast Rekonstruktion von abd Venen, sonstige
39.57.33↔	Plast Reko d V. cava superior m synth Patch Graft	39.59.80↔	Sonstige Plast Reko von Gef d unteren Extrem, n.n.bez.
39.57.39↔	Plast Reko von thorakalen Gef m synth Patch Graft, So	39.59.81↔	Sonstige Plast Rekonstruktion von Aa d unteren Extrem
39.57.40↔	Plast Reko abd Aa m synth Patch Graft, n.n.bez.	39.59.82↔	Sonstige plastische Rekonstruktion der V. femoralis
39.57.41↔	Plast Reko d abd Aort m synthetischem Patch Graft	39.59.83↔	Sonstige plastische Rekonstruktion der V. poplitea
39.57.42↔	Plast Reko d Truncus coeliacus m synth Patch Graft	39.59.88↔	So Plast Reko von sonst tiefen Venen d unteren Extrem
39.57.43↔	Plast Reko d A. gastrica m synthetischem Patch Graft	39.59.89↔	Sonstige Plast Reko von Gef d unteren Extrem, sonstige
39.57.44↔	Plast Reko d A. hepatica m synthetischem Patch Graft	39.59.90↔	Sonstige Plast Reko e Gefässes, Venenklappenplastik
39.57.45↔	Plast Reko d A. lienalis m synthetischem Patch Graft	39.59.99↔	Sonstige plastische Rekonstruktion eines Gefässes, sonstige
39.57.46↔	Plast Reko d A. renalis m synthetischem Patch Graft	39.75.01↔	Perktr Gefint,Frmdkntf m Brgkthtr,Körbchnkthtr,etc.
39.57.47↔	Plast Reko d A. mesenterica m synth Patch Graft	39.75.10↔	Perktr Gefint,S Gf,Kthtrsystem z Rknlstion v Ttvtvrschlüssn
39.57.48↔	Plast Reko d A. iliaca m synthetischem Patch Graft	39.75.11↔	Prktrnsim Gfntrvntion, S Gf, Rttionsthmrkt
39.57.49↔	Plast Reko abd Aa m synthetischem Patch Graft, So	39.75.12↔	Perktrtransluminale Gefintervention, So Gef, Laserangpl
39.57.50↔	Plast Reko abd Venen m synth Patch Graft, n.n.bez.	39.75.13↔	Perktr Gefint,S Gf,AntEmbleSyst(prph o vsclr Gf)
39.57.51↔	Plast Reko d V. cava inferior m synth Patch Graft	39.75.14↔	Perktrtransluminale Gefintervention, So Gef, Atherekt
39.57.52↔	Plast Reko d V. iliaca m synthetischem Patch Graft	39.75.15↔	Perktrtranslum Gefintervention, So Gef, sel Thrombol
39.57.59↔	Plast Reko abd Venen m synthetischem Patch Graft, So	39.76.00↔	Prkt trnslm endvsk Intrvntion an präzbr (xtkr Gf ,nmbz)
39.57.60↔	Plst Rk v Gf d unt Extrm m synth Ptch Grft, n.n.bz.	39.76.10↔	Prkt Bllngiopsie an präzbr(n) (xtkr(n)) Gf(n)
39.57.61↔	Plast Reko von Aa d unteren Extrem m synth Patch Graft	39.76.20↔	Prkt Bldangiopsie an präzbr(n) (xtkr(n)) Gf(n)
39.57.62↔	Plast Reko d V. fem und V.poplitea m synth Patch Graft	39.76.30↔	Prkt Lsrngiopsie an präzbr(n) (xtkr(n)) Gf(n)
39.57.63↔	Plst Rk v snst tief Vv d unt Extrm m synth Ptch Grft	39.76.40↔	Perkut Atherekt an präzerebr(en) (extkr(en)) Gef(en)
39.57.64↔	Plst Rk v obrfl Vv d Obschnkls m synth Ptch Grft	39.76.50↔	Perkut sel Thrombol an extkr Gef d Kopfes und Halses
39.57.69↔	Plast Reko v Gef d unt Extrem m synth Patch Graft, So	39.76.60↔	Prkt Thrmbkt an präzbr(n) (xtkr(n)) Gf(n), n.n.bz.
39.57.99↔	Plast Reko m synthetischem Patch Graft, sonstige	39.76.61↔	Prkt Rttionsthmrkt an präzbr(n) (xtkr(n)) Gf(n)
39.58↔	Plast Rekonstruktion e Blgef m Patch Graft n.n.bez.	39.76.62↔	Perkutane stentgestützte Thrombektomie an extkr Gef
39.59.00↔	Sonstige plastische Rekonstruktion eines Gefässes, n.n.bez.	39.76.69↔	Prkt Thrmbkt an präzbr(n) (xtkr(n)) Gf(n), S.
39.59.10↔	Transposition von Arterien, n.n.bez.	39.76.70↔	Prkt endvsk Frmdkörpermtfng aus extkr Gf d Kpfs u Hlss
39.59.11↔	Transposition der extrakraniellen A. vertebrales	39.76.99↔	Prkt trnslm endvsk Intrvntion an präzbr (xtkr Gf ,S)
39.59.12↔	Transposition von sonstigen extkr Aa an Kopf und Hals	39.77.00↔	Prkt trnslm u endvsk Intrvntion an intrkr(n)Gf(n),nmbz
39.59.13↔	Transposition von Arterien der oberen Extremität	39.77.10↔	Perkutane Ballonangioplastie an intrakr(n) Gef(en)
39.59.14↔	Transposition von thorakalen Arterien	39.77.20↔	Perkutane Bladeangioplastie an intrakr(n) Gef(en)
39.59.15↔	Transposition der A. gastrica, A. hepatica und A. lienalis	39.77.30↔	Perkutane Laserangioplastie an intrakr(n) Gef(en)
39.59.16↔	Transposition der A. renalis	39.77.40↔	Perkutane Atherektomie an intrakraniell(m) Gefäss(en)
39.59.17↔	Transposition der A. mesenterica	39.77.50↔	Perkutane selektive Thrombolyse von intrakr(n) Gef(en)
39.59.18↔	Transposition sonstiger viszeraler Arterien	39.77.60↔	Perkut Thrombektomie an intrakr(n) Gef(en), n.n.bez.
39.59.19↔	Transposition der A. iliaca	39.77.61↔	Perkutane Rotationsthrombektomie an intrakr(n) Gef(en)
39.59.20↔	Transposition von sonstigen abdominalen Arterien	39.77.62↔	Perkut stentgestützte Thrombekt an intrakr(n) Gef(en)
39.59.21↔	Transposition von Arterien der unteren Extremität	39.77.69↔	Perkutane Thrombektomie an intrakr(n) Gef(en),sonstige
39.59.29↔	Transposition von Arterien, sonstige	39.77.70↔	Prkt endvsk Frmdkörpermtfng aus intrkr(n) Gf(n)
39.59.30↔	Sonstige Plast Reko von Gef an Kopf und Ha, n.n.bez.	39.77.99↔	Prkt trnslm endvsk Intrvntion an intrkr(n) Gf(n), S
39.59.31↔	Sonstige plastische Rekonstruktion e intrakr Gefässes	39.8x.00↔	Op a Glom carot, Sin caroticus u and Paraggl, n.n.bez.
39.59.32↔	Sonstige Plast Rekonstruktion d extkr A. vertebrales	39.8x.10↔	Exploration des Glomus caroticum und anderer Paraganglien
39.59.33↔	So Plast Reko von extkr Aa an Kopf und Ha, So	39.8x.11↔	Exzision des Glomus caroticum und anderer Paraganglien
39.59.34↔	Sonstige plastische Rekonstruktion der V. jugularis	39.8x.20↔	Implnt o Erstz e Implsgnrtrs z Aktivierng d Brffixs
39.59.39↔	Sonstige Plast Reko von Gef an Kopf und Ha, sonstige	39.8x.21↔	Rv (h Wchs) e Implsgnrtrs z Aktivierng d Brffixs
39.59.40↔	Sonstige Plast Reko von Gef d ob Extrem, n.n.bez.	39.8x.22↔	Entf e Impulsgenerators zur Aktivierung d Baroreflexes
39.59.41↔	Sonstige plastische Rekonstruktion von Aa d ob Extrem	39.8x.30↔	Implnt o Erstz e (v) Elktrd(n) z Aktivierng d Brffixs
39.59.42↔	S Plst Rk d V. sbcl, V. axil u V. brchiopphc	39.8x.31↔	Rv (h Wchs) e (v) Elktrd(n) z Aktivierng d Brffixs
39.59.48↔	So Plast Reko von sonstigen tiefen Venen d ob Extrem	39.8x.32↔	Entf e (v) Elektrod(n) zur Aktivierung d Baroreflexes
39.59.49↔	Sonstige Plast Reko von Gef d ob Extrem, sonstige	39.8x.99↔	Op a Glom carot, Sin caroticus und and Paraggl, So
39.59.50↔	Sonstige Plast Reko von thorakalen Gef, n.n.bez.	39.90.00↔	Enstz v prph Gfstnt(s) oh MdFreistzng, n.n.bez.
39.59.51↔	Sonstige plastische Rekonstruktion der thorakalen Aorta	39.90.10↔	Einsetz von Gefässst i nichtKard Gef, bare Stents
39.59.52↔	Sonstige plastische Rekonstruktion der A. pulmonalis	39.90.11↔	Enstz v Gfässst i NKrd Gf, biorsrbierb Stnt
39.59.53↔	Sonstige Plast Reko von thorakalen Aa, sonstige	39.90.12↔	Enstz v Gfässst i NKrd Gf, Grsslmg Stnt n.n.bez.
39.59.54↔	Sonstige plastische Rekonstruktion der V. pulmonalis	39.90.13↔	Enstz v Gfässst i NKrd Gf, Grsslmg Stnt ungcvrd
39.59.55↔	Sonstige plastische Rekonstruktion der V. cava superior	39.90.14↔	Enstz v Gfässst i NKrd Gf, Grsslmg Stnt gcvrd
39.59.59↔	Sonstige Plast Reko von thorakalen Gef, sonstige	39.90.15↔	Eins v Gfässst i NKrd Gf,cvrd Stnt(Stntgr); NiNeuerymschn Gf
39.59.60↔	Sonstige Plast Rekonstruktion von abd Aa, n.n.bez.	39.90.16↔	Eins v Gfässst i nchtkrdial Gf,gcvrt StntGrfts m bioaktvr Obrfl
39.59.61↔	Sonstige plastische Rekonstruktion der abdominalen Aorta	39.90.19↔	Einsetz von Gefässst i nichtKard Gef, sonstige Stents
39.59.62↔	Sonstige plastische Rekonstruktion des Truncus coeliacus	39.90.30↔	Enstz v übrlng Stnt (>10 cm) i NKrd Gf, n.n.bez.
39.59.63↔	Sonstige plastische Rekonstruktion der A. gastrica	39.90.31↔	Einsetz v überlange bare Stent (>10 cm) i NiKard Gef
39.59.64↔	Sonstige plastische Rekonstruktion A. hepatica	39.90.32↔	Enstz v übrlng cvrd Stnt (>10 cm) i NKrd Gf
39.59.65↔	Sonstige plastische Rekonstruktion der A. lienalis	39.90.39↔	Einsetz von überlange Stent (>10 cm) i NiKard Gef, So
39.59.66↔	Sonstige plastische Rekonstruktion der A. renalis	39.99.00↔	Sonstige Operationen an Blutgefässen, n.n.bez.
39.59.67↔	Sonstige plastische Rekonstruktion der A. mesenterica	39.99.10↔	Aortopexie
39.59.68↔	Sonstige plastische Rekonstruktion der A. iliaca	39.99.20↔	Operationen bei kongenitalen Gefässanomalien, n.n.bez.
39.59.69↔	Sonstige Plast Rekonstruktion von abd Aa, sonstige	39.99.21↔	Op b kngntlr Anmie d Artsthms(Stns) o b untrbr Artbnng

39.99.22↔	Op b kong Anom d A. o V. pulmonalis o b A. lusoria	64.98.30↔	Shuntoperation am Corpus cavernosum
39.99.23↔	Operationen bei kongenitalen Anomalien der V. cava	64.98.40↔	Revision einer internen Penisprothese
39.99.24↔	Op b kong Kollateralgefässen und Unifokalisierung	82.35.00↔	Sonstige Fasziektomie der Hand, n.n.bez.
39.99.30↔	Kathinterv Verschluss d Duct arterios Botalli, n.n.bez	82.35.10↔	Fasziektomie der Hohlhand
39.99.31↔	Kathinterv Verschluss d Duct arterios Botalli, m Coil	82.35.11↔	Fasziektomie der Hand und Finger mit Neurolyse
39.99.32↔	Kthntrv Vrschl d Dct artrios Btll, m AmpltzDctOccldr	82.35.12↔	Faszieekt d Hand und Fing m Neurolyse und Arteriolyse
39.99.38↔	Kathinterv Verschluss d Duct arterios Botalli, So	82.35.13↔	Fasziektomie der Hand und Finger mit Arthrolyse
39.99.39↔	Operationen bei sonstigen kongenitalen Gefässanomalien	82.35.99↔	Sonstige Fasziektomie der Hand, sonstige
39.99.99↔	Sonstige Operationen an Blutgefässen, sonstige	82.39.00↔	Sonstige Exzision von Weichteilen der Hand, n.n.bez
64.98.00↔	Sonstige Operationen am Penis, n.n.bez.	82.39.10↔	So Exz v Weicht d Hand, Exz v Sehnenscheiden d Hand
64.98.10↔	Reposition einer Paraphimose in Narkose	82.39.99↔	Sonstige Exzision von Weichteilen der Hand, sonstige
64.98.20↔	Rvsklrsierngsprtion o vnös Sprprtion (b erklr Dysfkt)		

Prozedur F14-3

38.21↔	Biopsie eines Blutgefässes	39.49.20↔	Revision eines vaskulären Implantates
39.31.00↔	Naht einer Arterie, n.n.bez.	39.49.21↔	Wechsel eines vaskulären Implantates
39.31.10↔	Naht einer Arterie an Kopf und Hals, n.n.bez.	39.49.22↔	Entfernung eines vaskulären Implantates
39.31.11↔	Naht einer intrakraniellen Arterie	39.49.30↔	Ersatz eines kardialen Conduit
39.31.19↔	Naht einer Arterie an Kopf und Hals, sonstige	39.49.99↔	Sonstige Revision nach vaskulärem Eingriff, sonstige
39.31.20↔	Naht einer Arterie des Oberarms, n.n.bez.	39.50.00↔	Angiopl o Athrkt an snst(n) NHRzkrgef(n), n.n.bz.
39.31.21↔	Naht der A. axillaris	39.50.10↔	Angiopl o Athrkt an snst(n) NHRzkrgef(n) m Blln, n.n.bz.
39.31.22↔	Naht der A. brachialis	39.50.11↔	Angiopl o Athrkt an snst(n) NHRzkrgef(n) m Enf Blln
39.31.29↔	Naht einer Arterie des Oberarms, sonstige	39.50.12↔	Angiopl o Athrkt an snst(n) NHRzkrgef(n) m ctng Blln
39.31.30↔	Naht einer Arterie des Unterarms	39.50.13↔	Angiopl o Athrkt an snst(n) NHRzkrgef(n) m KryplstieBlln
39.31.40↔	Naht einer Arterie der Hand	39.50.14↔	Angiopl o Athrkt an snst(n)NHRzkrgef(n)m Drg eltng Blln
39.31.50↔	Naht einer Arterie der unteren Extremität	39.50.19↔	Angiopl o Athrkt an snst(n) NHRzkrgef(n) m S Blln
39.31.60↔	Naht der Aorta, n.n.bez.	39.50.20↔	Angiopl Blade Laserangpl an sonst(n) NiHerzkrgef(en)
39.31.61↔	Naht der thorakalen Aorta	39.50.21↔	Angiopl Thrombektomie an sonstigem(n) NiHerzkrgef(en)
39.31.62↔	Naht der abdominalen Aorta	39.50.99↔	Angiopl o Atherekt an sonst(n) NiHerzkrgef(en), So
39.31.69↔	Naht der Aorta, sonstige	39.75.01↔	Perktr Gefint,Frmdkntf m Brgkthtr,Körbchnkthtr,etc.
39.31.70↔	Naht von sonstigen thorakalen Arterien, n.n.bez.	39.75.10↔	Perktr Gefint,S Gf,Kthtrsystem z Rknlstion v Ttvtvrchlüssn
39.31.71↔	Naht der A. pulmonalis	39.75.11↔	Prktrnslm Gfntvrntion, S Gf, Rttionsthrmkt
39.31.72↔	Naht des Truncus brachiocephalicus	39.75.12↔	Perktransluminale Gefintervention, So Gef, Laserangpl
39.31.73↔	Naht der A. subclavia	39.75.13↔	Perktr Gefint,S Gf,AntEmbleieSyst(prph o vsclr Gf)
39.31.79↔	Naht von thorakalen Arterien, sonstige	39.75.14↔	Perktransluminale Gefintervention, So Gef, Atherekt
39.31.80↔	Naht von abdominalen Arterien, n.n.bez.	39.75.15↔	Perktranslum Gefintervention, So Gef, sel Thrombol
39.31.81↔	Naht des Truncus coeliacus	39.90.00↔	Enstz v prph Gfstnt(s) oh Mdfreistzng, n.n.bz.
39.31.82↔	Naht der A. gastrica	39.90.10↔	Einsetz von Gefässst i nichtKard Gef, bare Stents
39.31.83↔	Naht der A. hepatica	39.90.11↔	Enstz v Gefässst i NKrd Gf, biorsrbierbr Stnt
39.31.84↔	Naht der A. lienalis	39.90.12↔	Enstz v Gefässst i NKrd Gf, Grsslmg Stnt n.n.bz.
39.31.85↔	Naht der A. renalis	39.90.13↔	Enstz v Gefässst i NKrd Gf, Grsslmg Stnt ungvcrd
39.31.86↔	Naht der A. mesenterialis	39.90.14↔	Enstz v Gefässst i NKrd Gf, Grsslmg Stnt gvcrd
39.31.87↔	Naht der A. lumbalis	39.90.15↔	Eins v Gefässst i NKrd Gf,cvrd Stnt(Stntgr) i Nianeurysmtschn Gf
39.31.88↔	Naht der A. iliaca	39.90.16↔	Eins v Gefässst i nchtkrdial Gf,gvcrv StntGrfts m bioaktvr Obrfl
39.31.89↔	Naht von abdominalen Arterien, sonstige	39.90.19↔	Einsetz von Gefässst i nichtKard Gef, sonstige Stents
39.31.99↔	Naht einer Arterie, sonstige	39.90.30↔	Enstz v übrlng Stnt (>10 cm) i NKrd Gf, n.n.bz.
39.41↔	Stillung einer Blutung nach vaskulärem Eingriff	39.90.31↔	Einsetz v überlange bare Stent (>10 cm) i NiKard Gef
39.42↔	Revision eines arteriovenösen Shunts zur Hämodialyse	39.90.32↔	Enstz v übrlng cvrd Stnt (>10 cm) i NKrd Gf
39.49.00↔	Sonstige Revision nach vaskulärem Eingriff, n.n.bez.	39.90.39↔	Einsetz von überlange Stent (>10 cm) i NiKard Gef, So
39.49.10↔	Revision einer Gefässanastomose		

Prozedur F14-4

00.63↔	Perkutanes Einsetzen von Stent(s) an A. carotis	39.90.11↔	Enstz v Gefässst i NKrd Gf, biorsrbierbr Stnt
00.64↔	Prkt Enstz v Stnt(s) an snst präzrbr (xtkr) A	39.90.12↔	Enstz v Gefässst i NKrd Gf, Grsslmg Stnt n.n.bz.
00.65.00↔	Prkt Enstz v snst(n) intrkr vsk Stnt(s), n.n.bz.	39.90.13↔	Enstz v Gefässst i NKrd Gf, Grsslmg Stnt ungvcrd
00.65.11↔	Prkt trnslmnlis Enstz v intrkr vsk Mkrstnts	39.90.14↔	Enstz v Gefässst i NKrd Gf, Grsslmg Stnt gvcrd
00.65.99↔	Perkut Einsetz v sonst(n) intrkr vask Stnt(s), So	39.90.15↔	Eins v Gefässst i NKrd Gf,cvrd Stnt(Stntgr) i Nianeurysmtschn Gf
00.67.00↔	Perkutanes Einsetzen von zentralen Gefässstent(s), n.n.bez.	39.90.16↔	Eins v Gefässst i nchtkrdial Gf,gvcrv StntGrfts m bioaktvr Obrfl
00.67.10↔	Perkutanes Einsetzen von Gefässstent(s) in die V. cava	39.90.19↔	Einsetz von Gefässst i nichtKard Gef, sonstige Stents
00.67.20↔	Perkutanes Einsetzen von Gefässstent(s) in die V. porta	39.90.30↔	Enstz v übrlng Stnt (>10 cm) i NKrd Gf, n.n.bz.
00.67.99↔	Perkutanes Einsetzen von zentralen Gefässstent(s), sonstige	39.90.31↔	Einsetz v überlange bare Stent (>10 cm) i NiKard Gef
39.90.00↔	Enstz v prph Gfstnt(s) oh Mdfreistzng, n.n.bz.	39.90.32↔	Enstz v übrlng cvrd Stnt (>10 cm) i NKrd Gf
39.90.10↔	Einsetz von Gefässst i nichtKard Gef, bare Stents	39.90.39↔	Einsetz von überlange Stent (>10 cm) i NiKard Gef, So

Prozedur F14-5

00.63↔	Perkutanes Einsetzen von Stent(s) an A. carotis	39.90.00↔	Enstz v prph Gfstnt(s) oh Mdfreistzng, n.n.bz.
00.64↔	Prkt Enstz v Stnt(s) an snst präzrbr (xtkr) A	39.90.10↔	Einsetz von Gefässst i nichtKard Gef, bare Stents

39.90.11↔	Enstz v Gefässst i NKrd Gef, biorsbrbr Stnt	39.90.19↔	Einsetz von Gefässst i nichtKard Gef, sonstige Stents
39.90.12↔	Enstz v Gefässst i NKrd Gef, Grsslmg Stnt n.n.bz.	39.90.30↔	Enstz v übrlmg Stnt (>10 cm) i NKrd Gef, n.n.bz.
39.90.13↔	Enstz v Gefässst i NKrd Gef, Grsslmg Stnt ungcvrđ	39.90.31↔	Einsetz v überlange bare Stent (>10 cm) i NiKard Gef
39.90.14↔	Enstz v Gefässst i NKrd Gef, Grsslmg Stnt gcvrđ	39.90.32↔	Enstz v übrlmg cvrd Stnt (>10 cm) i NKrd Gef
39.90.15↔	Eins v Gefässst i NKrd Gef,cvrd Stnt(Stntgr)j Nianeurysmtschn Gef	39.90.39↔	Einsetz von überlange Stent (>10 cm) i NiKard Gef, So
39.90.16↔	Eins v Gefässst i nchtkrdial Gef,gcvrđ StntGrfts m bioaktrv Obrfl		

Prozedur F14-6

39.49.10↔	Revision einer Gefässanastomose	39.49.21↔	Wechsel eines vaskulären Implantates
39.49.20↔	Revision eines vaskulären Implantates		

Prozedur F14-7

00.63↔	Perkutanes Einsetzen von Stent(s) an A. carotis	39.75.15↔	Perktranslum Gefintervention, So Gef, sel Thrombol
00.64↔	Prkt Enstz v Stnt(s) an snst präzbr (xtrk) A	39.76.50↔	Perkut sel Thrombol an extrk Gef d Kopfes und Halses
00.65.00↔	Prkt Enstz v snst(n) intrkr vsk Stnt(s), n.n.bz.	39.76.70↔	Prkt endvsk Frmdkörperntfng aus extrk Gef d Kpfs u Hlss
00.65.11↔	Prkt trnslmnlis Enstz v intrkr vsk Mkrstnts	39.77.50↔	Perkutane selektive Thrombolysse von intrkr(n) Gef(en)
00.65.99↔	Perkut Einsetz v snst(n) intrkr vask Stnt(s), So	39.77.70↔	Prkt endvsk Frmdkörperntfng aus intrkr(n) Gef(n)
00.67.00↔	Perkutanes Einsetzen von zentralen Gefässstent(s), n.n.bez.	39.79.11↔	Endovaskuläre Implantation eines Grafts an Viszeralgefässen
00.67.10↔	Perkutanes Einsetzen von Gefässstent(s) in die V. cava	39.79.12↔	Endovaskuläre Implantation e Grafts an Gefässen des Beckens
00.67.20↔	Perkutanes Einsetzen von Gefässstent(s) in die V. porta	39.79.13↔	Endovaskuläre Implantation e Grafts an abdominalen Gefässen
00.67.99↔	Perkutanes Einsetzen von zentralen Gefässstent(s), sonstige	39.79.19↔	Endovask Implant e Grafts an sonstigen Gef, sonstige
39.50.00↔	Angiopl o Athrkt an snst(n) Nhrzkrgef(n), n.n.bz.	39.79.20↔	CoilEmb oder Verschluss von sonstigen Gef, n.n.bez.
39.50.10↔	Angiopl o Athrkt an snst(n) Nhrzkrgef(n) m Blln, n.n.bz.	39.79.21↔	CoilEmb oder Verschluss von Gefässen d oberen Extrem
39.50.11↔	Angiopl o Athrkt an snst(n) Nhrzkrgef(n) m Enf Blln	39.79.22↔	Coil-Embolisation oder -Verschluss der Aorta
39.50.12↔	Angiopl o Athrkt an snst(n) Nhrzkrgef(n) m ctng Blln	39.79.23↔	Coil-Embolisation o -Verschluss des Ductus arteriosus apertus
39.50.13↔	Angiopl o Athrkt an snst(n) Nhrzkrgef(n) m KryptstieBlln	39.79.24↔	Coil-Embolisation oder -Verschluss von thorakalen Gefässen
39.50.14↔	Angiopl o Athrkt an snst(n)Nhrzkrgef(n)m Drg elng Blln	39.79.25↔	Coil-Embolisation oder -Verschluss von viszeralen Gefässen
39.50.19↔	Angiopl o Athrkt an snst(n) Nhrzkrgef(n) m S Blln	39.79.26↔	Coil-Embolisation oder -Verschluss von abdominalen Gefässen
39.50.20↔	Angiopl Blade Laserangpl an snst(n) NiHerzkrgef(en)	39.79.27↔	CoilEmb oder Verschluss von Gefässen d unteren Extrem
39.50.21↔	Angiopl Thrombektomie an sonstigem(n) NiHerzkrgef(en)	39.79.28↔	Coil-Embolisation oder -Verschluss von spinalen Gefässen
39.50.99↔	Angiopl o Athrkt an snst(n) NiHerzkrgef(en), So	39.79.29↔	CoilEmb oder Verschluss von sonstigen Gef, sonstige
39.71.00↔	Endovask Implantation e Grafts in Aort abd, n.n.bez.	39.79.30↔	Sel Emb m emb Flüssigk von sonstigen Gef, n.n.bez.
39.71.10↔	Endvsk Implnt e Grfts i Art abd,aortoil,oh Fnstr o Seitn	39.79.31↔	Selektive Emb mit emb Flüssigk von Gef d oberen Extrem
39.71.11↔	Endvsk Implnt e Grfts i Art abd,aortoil,m Fnstr o Seitn	39.79.32↔	Selektive Emb mit embolisierenden Flüssigkeiten d Aort
39.71.12↔	Endvsk Imp Grfts i Art abd,Bfprt,aortb,oh Fnstr o Seitn	39.79.33↔	Selektive Emb mit emb Flüssigk d Duct arterios apertus
39.71.13↔	Endvsk Imp Grfts i Art abd,Bfprt,aortb,m Fnstr o Seitn	39.79.34↔	Selektive Emb mit emb Flüssigk von thorakalen Gefässen
39.71.99↔	Endovask Implantation e Grafts in Aort abd, sonstige	39.79.35↔	Selektive Emb mit emb Flüssigk von viszeralen Gefässen
39.72.00↔	Endovask Plast Reko o Okkl v Gef a Kopf u Ha, n.n.bez.	39.79.36↔	Selektive Emb mit emb Flüssigkeiten von abd Gefässen
39.72.10↔	Selektive Embolisation von intrakraniellen Gefässen, n.n.bez.	39.79.37↔	Selektive Emb m emb Flüssigk von Gef d unteren Extrem
39.72.11↔	Selektive Emb von intrkr Gef m Partikeln oder Metsp	39.79.38↔	Selektive Emb mit emb Flüssigk von spinalen Gefässen
39.72.12↔	SI Emb v intrkr Gef m emb Flüssigk, ablösb Bllns o Schrmn	39.79.39↔	Sel Emb m emb Flüssigk von sonstigen Gef, sonstige
39.72.13↔	Sel Emb von intrkr Gef d Stents als FlowDiverter	39.79.40↔	Sel Emb m ablösb Ballons von sonstigen Gef, n.n.bez.
39.72.14↔	Selektive Emb von intrkr Gef mit adhäsivem Embolisat	39.79.41↔	Selektive Emb m ablösb Ballons von Gef d oberen Extrem
39.72.19↔	Selektive Embolisation von intrakraniellen Gefässen, sonstige	39.79.42↔	Selektive Embolisation mit ablösbaren Ballons der Aorta
39.72.20↔	Sel Emb von extrk Gef d Kopfes und d Halses, n.n.bez.	39.79.43↔	Selektive Emb m ablösb Ballons d Duct arterios apertus
39.72.21↔	Sel Emb v extrk Gef d Kopfes u d Halses m Part o Metsp	39.79.44↔	Selektive Emb mit ablösb Ballons von thorakalen Gef
39.72.22↔	SI Emb v extrk Gef d Kpfs u d Hlss m emb Flüs, abl Bllns o Sch	39.79.45↔	Selektive Emb mit ablösb Ballons von viszeralen Gef
39.72.24↔	SI Emb v extrk Gef d Kpfs u d Hlss m adhäsivm Emblst	39.79.46↔	Selektive Emb mit ablösb Ballons von abd Gefässen
39.72.29↔	Sel Emb von extrk Gef d Kopfes und d Halses, sonstige	39.79.47↔	Selektive Emb mit ablösb Ballons von spinalen Gefässen
39.72.30↔	Perkutantransluminale Emb e Gefmi d Mikrok, n.n.bez.	39.79.48↔	Sel Emb m ablösb Ballons von Gef d unteren Extrem
39.72.31↔	Perktranslum Emb e Gefmi d Mikrok Verw v ein Mikrkath	39.79.49↔	Sel Emb m ablösb Ballons von sonstigen Gef, sonstige
39.72.32↔	Perktranslum Emb e Gefmi d Mikrok Verw v 2 Mikrkath	39.79.50↔	Selektive Emb mit Schirmen von sonstigen Gef, n.n.bez.
39.72.33↔	Perktranslum Emb e Gefmi d Mikrok Verw v 3 Mikrkath	39.79.51↔	Selektive Emb mit Schirmen von Gefässen d oberen Extrem
39.72.34↔	Perktranslum Emb e Gefmi d Mikrok Verw v 4 Mikrkath	39.79.52↔	Selektive Embolisation mit Schirmen der Aorta
39.72.35↔	Perktranslum Emb e Gefmi d Mikrok Verw v funf Mikrkath	39.79.53↔	Selektive Emb mit Schirmen d Duct arterios apertus
39.72.39↔	Perktranslum Emb e Gefmi d Mikrok Verw v merh Mikrkath	39.79.54↔	Selektive Embolisation mit Schirmen von thorakalen Gefässen
39.72.99↔	Endovask Plast Reko o Okkl von Gef a Kopf und Ha, So	39.79.55↔	Selektive Embolisation mit Schirmen von viszeralen Gefässen
39.73.00↔	Endovask Implant e Graft an d thor Aort, n.n.bez.	39.79.56↔	Selektive Embolisation mit Schirmen von abdominalen Gefässen
39.73.10↔	Endvsk Implnt e Grfts i d Art thrcc, oh Fnstr o Seitn	39.79.57↔	Selektive Emb mit Schirmen von Gef d unteren Extrem
39.73.11↔	Endvsk Implnt e Grfts i d Art thrcc, m Fnstr o Seitn	39.79.58↔	Selektive Embolisation mit Schirmen von spinalen Gefässen
39.73.20↔	Endovask Implant e Grafts i d Aort thoracoabdominalis	39.79.59↔	Selektive Emb mit Schirmen von sonstigen Gef, sonstige
39.73.99↔	Endovask Implant e Graft an d thorakalen Aort, So	39.79.60↔	Selektive Emb m Partikeln von sonstigen Gef, n.n.bez.
39.75.01↔	Perktr Gefint,Frmdknif m Brghkthr,Körbchnkthr,etc.	39.79.61↔	Selektive Emb mit Partikeln von Gef d oberen Extrem
39.75.10↔	Perktr Gefint,S Gef,Kithrsystm z Rknlstion v Tüvrslüssns	39.79.62↔	Selektive Embolisation mit Partikeln der Aorta
39.75.11↔	Prktrnslm Gfntvntion, S Gef, Rttionsthrmkt	39.79.63↔	Selektive Emb mit Partikeln d Duct arterios apertus
39.75.12↔	Perktransluminale Gefintervention, So Gef, Laserangpl	39.79.64↔	Selektive Embolisation mit Partikeln von thorakalen Gefässen
39.75.13↔	Perktr Gefint,S Gef,AntEmbleSyst(prph o vscl Gef)	39.79.65↔	Selektive Embolisation mit Partikeln von viszeralen Gefässen
39.75.14↔	Perktransluminale Gefintervention, So Gef, Athrkt	39.79.66↔	Selektive Embolisation mit Partikeln von abdominalen Gefässen

39.79.67↔	Selektive Emb mit Partikeln von Gef d unteren Extrem	39.79.87↔	Kathetertech Verschluss mitt Radiofrequenz an abd Gef
39.79.68↔	Selektive Embolisation mit Partikeln von spinalen Gefässen	39.79.89↔	Kathetertech Verschluss mitt Radiofq an sonst Gef, So
39.79.69↔	Selektive Emb m Partikeln von sonstigen Gef, sonstige	39.90.00↔	Enstz v prph Gfstnt(s) oh MdFreistzng, n.n.bz.
39.79.70↔	Kthtrch Vrschl v A mitt Lsr, snst Gef, n.n.bz.	39.90.10↔	Einsetz von Gefässst i nichtKard Gef, bare Stents
39.79.71↔	Kathetertech Verschluss mitt Laser, an Aa d ob Extrem	39.90.11↔	Enstz v Gefässst i NKrd Gef, biorsrbierbr Stnt
39.79.72↔	Kathetertechnischer Verschluss mittels Laser, an der Aorta	39.90.12↔	Enstz v Gefässst i NKrd Gef, Grsslmg Stnt n.n.bz.
39.79.74↔	Kathetertech Verschluss mitt Laser, an thorakalen Gef	39.90.13↔	Enstz v Gefässst i NKrd Gef, Grsslmg Stnt ungvrd
39.79.75↔	Kathetertech Verschl mitt Laser, an Gef d unt Extrem	39.90.14↔	Enstz v Gefässst i NKrd Gef, Grsslmg Stnt gcvrd
39.79.76↔	Kathetertech Verschluss mitt Laser, an viszeralen Gef	39.90.15↔	Eins v Gefässst i NKrd Gef, cvrd Stnt(Stntgr) i Nianeurysmtschn Gef
39.79.77↔	Kathetertech Verschluss mittels Laser, an abd Gef	39.90.16↔	Eins v Gefässst i nchtkrdial Gef, gcvrt StntGrfts m bioaktvr Obrfl
39.79.79↔	Kathetertech Verschluss v Aa mitt Laser, sonst Gef, So	39.90.19↔	Einsetz von Gefässst i nichtKard Gef, sonstige Stents
39.79.80↔	Kthtrch Vrschl v A mitt Rdiofq snst Gef, n.n.bz.	39.90.30↔	Enstz v übrlng Stnt (>10 cm) i NKrd Gef, n.n.bz.
39.79.81↔	Kathetertech Verschluss mitt Radiofq an Aa d ob Extrem	39.90.31↔	Einsetz v überlange bare Stent (>10 cm) i NiKard Gef
39.79.82↔	Kathetertech Verschluss mitt Radiofrequenz an d Aort	39.90.32↔	Enstz v übrlng cvrd Stnt (>10 cm) i NKrd Gef
39.79.84↔	Kathetertech Verschluss mitt Radiofq an thorakalen Gef	39.90.39↔	Einsetz von überlange Stent (>10 cm) i NiKard Gef, So
39.79.85↔	Kathetertech Verschl mitt Radiofq an Gef d unt Extrem	44.44↔	Katheterembolisation zur Blutstillung in Magen oder Duodenum
39.79.86↔	Kathetertech Verschluss mitt Radiofq an viszeralen Gef		

ADRG F15**Perkutane Koronarangioplastie mit komplizierenden Prozeduren oder invasive kardiologische Diagnostik, mehr als 2 Belegungstage, mit komplizierenden Prozeduren oder Endokarditis**

Prozedur in Tabelle F15-2 und Komplizierende Prozeduren oder mindestens eine Prozedur in Tabelle F15-3 und (Hauptdiagnose in Tabelle F15-1 oder Komplizierende Prozeduren) und Verweildauer > 2 Tage

DRG F15Z**Perkutane Koronarangioplastie mit komplizierenden Prozeduren oder invasive kardiologische Diagnostik, mehr als 2 Belegungstage, mit komplizierenden Prozeduren oder Endokarditis****Hauptdiagnose F15-1**

B37.6	Candida-Endokarditis	I33.9	Akute Endokarditis, nicht näher bezeichnet
I01.1	Akute rheumatische Endokarditis	I38	Endokarditis, Herzklappe nbez
I33.0	Akute und subakute infektiöse Endokarditis		

Prozedur F15-2

00.66.00↔	Prkt trnslm Krngioplast [PTCA] o Krn Athrkt, n.n.bz.	00.66.99↔	Prkt trnslm Krngioplast [PTCA] o Krn Athrkt, S
00.66.10↔	Perkutane translu Verschl e Fistel d Herzkranzgefässe	36.04↔	Thrombolytische Koronararterieninfusion
00.66.20↔	Koronarangioplastik [PTCA], mit Ballons, n.n.bez.	36.06↔	Einsetz von Koronarstent(s) ohne MedFreisetzung
00.66.21↔	Krngioplast [PTCA] m mdkmntnfreistzndn Blns	36.07↔	Einsetz von Koronarstent(s) m MedikamentenFreisetzung
00.66.22↔	Korangioplast [PTCA] mit Akbeschichteten Ballons	36.09↔	Sonstige Koronararterien-Desobliteration
00.66.29↔	Koronarangioplastik [PTCA], mit Ballons, sonstige	36.32↔	Sonstige transmyokardiale Revaskularisation

Prozedur F15-3

37.21↔	Rechtsherzkatheter	37.90.29↔	Transseptale Katheteruntersuch des linken Herzens, sonst
37.22↔	Linksherzkatheter	88.43↔	Arteriographie der Pulmonalarterien
37.23↔	Kombinierter Rechts- und Linksherzkatheter	88.50↔	Angiokardiographie, n.n.bez.
37.26↔	Invasiver elektrophysiologischer Test durch Katheter	88.52↔	Angiokardiographie von Strukturen des rechten Herzens
37.27↔	Herz-Mapping	88.53↔	Angiokardiographie von Strukturen des linken Herzens
37.28↔	Intrakardiale Echokardiographie (IKE)	88.54↔	Kombinierte Angiokardiographie des rechten und linken Herzens
37.34.00↔	Exz o Destr v and Läs o Gew d Herz, So Zug, n.n.bez.	88.55↔	Koronare Arteriographie mit einem einzigen Katheter
37.34.99↔	Exz o Destr von and Läs o Gew d Herz, So Zugang, So	88.56↔	Koronare Arteriographie mit zwei Kathetern
37.90.20↔	Transseptale Katheteruntersuch des linken Herzens, n.n.bez.	88.57↔	Sonstige und nicht näher bezeichnete koronare Arteriographie
37.90.21↔	Kathetertechnische transseptale Punktion	89.49↔	Kontr e implantbar autom Kardioverter/DefiSyst (AICD)

ADRG F17**Wechsel eines Herzschrittmachers**

Mindestens eine Prozedur in Tabelle F17-1

DRG F17A**Wechsel eines Herzschrittmachers, Mehrkammersystem**

Prozedur in Tabelle F17-2

DRG F17B Wechsel eines Herzschrittmachers, Einkammersystem**Prozedur F17-1**

00.53.00↔	Implnt o Erstz nr d Plsgnr e Rsynchrzschrm [CRTP],nnbz	37.86.99↔	Ersetz jegl EinkSchrittmty, rate respons, sonstige
00.53.11↔	Systemumstellung b Resynchrzschrm [CRTP]	37.87.00↔	Ersetzen jeglichen Zweikammer-Schrittmachertypes, n.n.bez.
00.53.99↔	Implnt o Erstz nr d Plsgnr e Rsynchrzschrm [CRTP], S	37.87.10↔	Aggregatwechsel jeglichen Zweikammer-Schrittmachertypes
37.85.00↔	Erstz jgl EnkSchrittmVrrttyp, N spzf ob rt rspns, n.n.bz.	37.87.20↔	Agg und Sondenwechsel jegl ZweikammerSchrittmty
37.85.10↔	Aggrgwchs jgl EnkSchrittmVrrttyp, N spzf ob rt rspns	37.87.99↔	Ersetzen jeglichen Zweikammer-Schrittmachertypes, sonstiges
37.85.20↔	Agg u Sndnwch jgl EnkSchrittmVrrttyp, N spzf ob rt rspns	37.89.11↔	Systemst v Zweik o Dreiksys auf Enkmsyst, rt rspns
37.85.99↔	Erstz jgl EnkSchrittmVrrttyp, N spzf ob rt rspns, S	37.89.20↔	Systemst v EinkamSyst auf 2 resp. Dreiksys, n.n.bez.
37.86.00↔	Ersetz jegl EinkSchrittmty, rate respons, n.n.bez.	37.89.21↔	Systemumstellung von Einkammer- auf Zweikammersystem
37.86.10↔	Aggregwechs jegl EinkSchrittmachertypes, rate respons	37.89.29↔	Systemst von EinkamSyst auf 2 resp. Dreiksys, So
37.86.20↔	Agg u Sondenwech jegl EinkSchrittmty, rate respons	37.89.31↔	Aggregwechs jegl DreikammerSchrittmty, n.n.bez.

Prozedur F17-2

00.53.00↔	Implnt o Erstz nr d Plsgnr e Rsynchrzschrm [CRTP],nnbz	37.87.99↔	Ersetzen jeglichen Zweikammer-Schrittmachertypes, sonstiges
00.53.11↔	Systemumstellung b Resynchrzschrm [CRTP]	37.89.20↔	Systemst v EinkamSyst auf 2 resp. Dreiksys, n.n.bez.
00.53.99↔	Implnt o Erstz nr d Plsgnr e Rsynchrzschrm [CRTP], S	37.89.21↔	Systemumstellung von Einkammer- auf Zweikammersystem
37.87.00↔	Ersetzen jeglichen Zweikammer-Schrittmachertypes, n.n.bez.	37.89.29↔	Systemst von EinkamSyst auf 2 resp. Dreiksys, So
37.87.10↔	Aggregatwechsel jeglichen Zweikammer-Schrittmachertypes	37.89.31↔	Aggregwechs jegl DreikammerSchrittmty, n.n.bez.
37.87.20↔	Agg und Sondenwechsel jegl ZweikammerSchrittmty		

ADRG F18 Revision eines Herzschrittmachers oder Kardioverters / Defibrillators (AICD) ohne Aggregatwechsel

Prozedur in Tabelle F18-1

DRG F18A Revision eines Herzschrittmachers oder Kardioverters / Defibrillators (AICD) ohne Aggregatwechsel, mit äusserst schweren CC oder Alter < 16 Jahre

PCCL > 3 oder Alter < 16 Jahre

DRG F18B Revision eines Herzschrittmachers oder Kardioverters / Defibrillators (AICD) ohne Aggregatwechsel, ohne äusserst schwere CC, Alter > 15 Jahre**Prozedur F18-1**

00.52↔	Implnt o Erstz v trnsvn Elktrod i l Vntr d D Krnsn	37.77.99↔	Entfernen von Elektrode(n) ohne Ersatz, sonstige
00.56.00↔	Eins,Ers implntbr Drcksnsrs z intrkrd hämdyn Übrwchg nnbz	37.79.00↔	Rev o Verlag v Tasche v kard Vorrichtung, n.n.bez.
00.57.00↔	Enstz,Erstz sbkt Vrrcht z intrkrd hämdyn Übrwchg,n.n.bz	37.79.01↔	Implantation eines Ereignis Rekorder
00.57.10↔	Isol Sondimpl, epik, offen chir, linksventrikulär	37.79.10↔	Implnt o Aggrgwchs(h Ändrng d Snd)e EreignsRkdrds,nnbz
00.57.11↔	Isol Sondimpl, epik, offen chir, rechtsventrikulär	37.79.11↔	Aggregwechs (oh Änderung d Sonde) e EreignisRekorders
37.70↔	Erstimplantation von Elektroden, n.n.bez.	37.79.19↔	Implnt o Aggrgwchs (h Ändrng d Snd) e EreignsRkdrds, S
37.71↔	Erstimplantation von transvenösen Ventrikelektroden	37.79.99↔	Rev o Verlagerung von Tasche von kard Vorrichtung, So
37.72↔	Erstimpl von transven Vorhof und Ventrikelektroden	37.89.00↔	Revision oder Entfernen eines Schrittmachers, n.n.bez.
37.73↔	Erstimplantation von transvenösen Vorhofelektroden	37.89.10↔	Rev e Sm, Defi, Synchronisationssysteme o Ereigrek
37.75.00↔	Revision von Elektroden, n.n.bez.	37.89.30↔	Revision von Dreikammerschrittmacher, n.n.bez.
37.75.10↔	Sondenkorrektur eines Herzschrittmachers oder Defibrillators	37.89.39↔	Revision von Dreikammerschrittmacher, sonstige
37.75.20↔	Kupplungskorrektur eines Herzschrittmachers oder Defibrillators	37.89.40↔	Entf von Herzschrm o Resynschrittm, n.n.bez.
37.75.99↔	Revision von Elektroden, sonstige	37.89.41↔	Entfernen von Herzschrittmacher
37.76↔	Ersetzen von transvenös Vorhof- und/oder Ventrikelektrode(n)	37.89.42↔	Entfernen von Resynchronisationsherzschrittmacher
37.77.00↔	Entfernen von Elektrode(n) ohne Ersatz, n.n.bez.	37.89.49↔	Entf von Herzschrm o Resynschrittm, sonstige
37.77.10↔	Ens tchn Untst z Entf v Sndn e Hzrschrm o Df, ExcmrLsr	37.89.50↔	Entf e Sm, Defi, Synchronisationssysteme o Ereigrek
37.77.11↔	Ens tchn Untst z Entf v Sndn HSM o Df,elkttrch Dssktionsgrät	37.89.99↔	Revision oder Entfernen eines Schrittmachers, sonstige
37.77.19↔	Ens tchn Untst z Entf v Sndn e Hzrschrm o Df, S	37.95↔	Implant nur d Elektrod(n) e autom Kardioverters/Defi
37.77.80↔	Ens tchn Untst z Entf v Sndn e Hzrschrm o Df, n.n.bz.	37.97↔	Ersetzen nur d Elektrode(n) e autom Kardioverters/Defi

ADRG F19 Andere perkutan-transluminale Intervention an Herz, Aorta und Lungengefässen

Prozedur in Tabelle F19-1

DRG F19Z Andere perkutan-transluminale Intervention an Herz, Aorta und Lungengefässen

Prozedur F19-1

35.41.00↔	Vergrosserung e bestehenden Vorhofseptumdefektes, n.n.bez.	35.96.10↔	Perkutane Valvuloplastik, n.n.bez.
35.41.20↔	Vergross e besteh Vorhofseptumdefektes, geschl Tech	35.96.20↔	Endovaskuläre Mitralklappenrekonstruktion, n.n.bez.
35.41.99↔	Vergrosserung e bestehenden Vorhofseptumdefektes, sonst	35.96.21↔	Endovaskuläre Mitralklappenrekonstruktion, transarteriell
35.42.00↔	Bildung von Herzseptumdefekten, n.n.bez.	35.96.22↔	Endovaskuläre Mitralklappenrekonstruktion, transvenös
35.42.20↔	Bildung von Herzseptumdefekten, geschlossene Technik	35.96.23↔	Mitralklappenanuloplastik, endovaskulär
35.42.99↔	Bildung von Herzseptumdefekten, sonstige	35.96.29↔	Endovaskuläre Mitralklappenrekonstruktion, sonstige
35.43.20↔	Vergross e besteh Ventrikelseptumdefektes, geschl Tech	37.90.00↔	Einsetz von Vorrichtungen ins linke Herzohr, n.n.bez.
35.96.00↔	Perkutane transluminale Valvuloplastik, n.n.bez.	37.90.10↔	Perkutaner Verschluss des linken Vorhofsohrs
35.96.09↔	Perkutane transluminale Valvuloplastik, sonstige	37.90.99↔	Einsetzen von Vorrichtungen ins linke Herzohr, sonstige

ADRG F20**Beidseitige Unterbindung und Stripping von Venen mit Ulzeration oder äusserst schweren oder schweren CC**

(Hauptdiagnose in Tabelle F20-1 oder PCCL > 2) und (mindestens zwei Prozeduren in Tabelle F20-2 oder Beidseitige Prozedur in Tabelle F20-2)

DRG F20Z**Beidseitige Unterbindung und Stripping von Venen mit Ulzeration oder äusserst schweren oder schweren CC****Hauptdiagnose F20-1**

170.23	Atheroskl ExtremitätArt: Becken-Bein-Typ, mit Ulzeration	183.0	Varizen untere Extremitäten mit Ulzerat
170.24	Atheroskl ExtremitätArt: Becken-Bein-Typ, mit Gangrän	183.2	Varizen unt Extremitäten m Ulzerat u Entzündung

Prozedur F20-2

38.59.21↔	Crossektomie und Stripping, V. saphena magna	38.59.31↔	(Isolierte) Crossektomie, V. saphena magna
38.59.22↔	Crossektomie und Stripping, V. saphena parva	38.59.32↔	(Isolierte) Crossektomie, V. saphena parva
38.59.23↔	Crossektomie und Stripping, Vv. saphenae magna et parva	38.59.33↔	(Isolierte) Crossektomie, Vv. saphena magna et parva

ADRG F21**Andere OR-Prozeduren bei Kreislaufkrankungen**

Mindestens eine Prozedur in Tabelle F21-1

DRG F21Z**Andere OR-Prozeduren bei Kreislaufkrankungen****Prozedur F21-1**

05.21↔	Exzision des Ganglion sphenopalatinum	18.29.10↔	Exz e and Läs a ässm Ohr o i ässm Ghörg, N hst kntr
05.22↔	Zervikale Sympathektomie	18.29.11↔	Exz e and Läs a ässm Ohr o i ässm Ghörg, hst kntr
05.23↔	Lumbale Sympathektomie	18.29.99↔	Exz oder Destr e and Läsion a äusseren Ohr, sonstige
05.24↔	Präsakrale Sympathektomie	18.31.00↔	Radikale Exzision einer Läsion am äusseren Ohr, n.n.bez.
05.25↔	Periarterielle Sympathektomie	18.31.10↔	Rd Exz Läs a äus Ohr o i äus Ghörg o Prt Rs d Ohrm,N hst kntr
05.26↔	Thorakale Sympathektomie	18.31.11↔	Rd Exz Läs a äus Ohr o i äus Ghörg o Prt Rs d Ohrm,hst kntr
05.29↔	Sonstige Sympathektomie und Exzision eines Ganglions	18.31.19↔	Radikale Exzision einer Läsion am äusseren Ohr, sonstige
08.22.00↔	Exzision einer anderen kleineren Läsion am Augenlid, n.n.bez.	18.39.00↔	Sonstige Exzision am äusseren Ohr, n.n.bez.
08.22.10↔	Exz e and klein Läs a Lid, Ni hist kontr (mikrog Chir)	18.39.10↔	Resektion d Ohrmuschel, total, nicht hist kontrolliert
08.22.11↔	Exz e and klein Läs a Lid, hist kontr (mikrog Chir)	18.39.11↔	Resektion der Ohrmuschel: total, histographisch kontrolliert
08.22.99↔	Exzision einer anderen kleineren Läsion am Augenlid, sonstige	18.39.19↔	Sonstige Resektion der Ohrmuschel, sonstige
08.23.00↔	Exz e gröss Läs a Augenlid, nicht durchgeh, n.n.bez.	18.39.99↔	Sonstige Exzision am äusseren Ohr, sonstige
08.23.10↔	Exz e gröss Läs a Ld, N drchgh, N hst kntr (mkrgr Chr)	21.04↔	Stillung einer Epistaxis durch Ligatur der Aa. ethmoidales
08.23.11↔	Exz e gröss Läs a Ld, N drchgh, hst kntr (mkrgr Chr)	21.05↔	Stillung e Epistax d (transantrale) Ligat d A. maxill
08.23.99↔	Exz e gröss Läs a Augenlid, nicht durchgeh, sonstige	21.06↔	Stillung einer Epistaxis durch Ligatur der A. carotis externa
08.24.00↔	Exz e gröss Läsion a Augenlid, perforierend, n.n.bez.	21.32.10↔	Exz und Lok Destr e and Läs an d Nas, nicht hist kontr
08.24.10↔	Exz e gröss Läs a Ld, prf, N hst kntr (mkrgr Chr)	21.32.11↔	Exz und lokale Destr e and Läs an d Nase, hist kontr
08.24.11↔	Exz e gröss Läs a Lid, perf, hist kontr (mikrog Chir)	21.4x.00↔	Resektion der Nase, n.n.bez.
08.24.99↔	Exz e gröss Läsion a Augenlid, perforierend, sonstige	21.4x.10↔	Resektion der Nase, partiell, nicht histographisch kontrolliert
18.21.00↔	Exz e präaur Fistel o e präaur Sinus, n.n.bez.	21.4x.11↔	Resektion der Nase, partiell, histographisch kontrolliert
18.21.10↔	Exz e präaur Fistel o e präaur Sinus, Ni hist kontr	21.4x.20↔	Resektion der Nase, subtotal, nicht histographisch kontrolliert
18.21.11↔	Exz e präaur Fistel o e präaur Sinus, hist kontr	21.4x.21↔	Resektion der Nase, subtotal, histographisch kontrolliert
18.21.99↔	Exz e präaur Fistel o e präaur Sinus, sonstige	21.4x.30↔	Resektion der Nase, total, nicht histographisch kontrolliert
18.29.00↔	Exz oder Destr e and Läsion a äusseren Ohr, n.n.bez.	21.4x.31↔	Resektion der Nase, total, histographisch kontrolliert
18.29.01↔	Destr e Läsion a äusseren Ohr oder im äusseren Gehörg	21.4x.99↔	Sonstige Resektion der Nase

27.56.00↔	Sonstiges Hauttransplantat an Lippe und Mund, n.n.bez.	53.05↔	Op e Inghern m Transplantat o Prothese, n.n.bez.
27.56.10↔	Kleinflächiges Spalthauttransplantat an Lippe und Mund	53.10↔	Beidseitige Operation von Inguinalhernien, n.n.bez.
27.56.20↔	Grossflächiges Spalthauttransplantat an Lippe und Mund	53.11↔	Beidseitige Operation von direkten Inguinalhernien
27.56.30↔	Kleinflächige heterologe Hauttransplantation an die Lippe	53.12↔	Beidseitige Operation von indirekten Inguinalhernien
27.56.40↔	Grossflächig heterologe Hauttransplantation an die Lippe	53.13↔	Bds Operation von Inguinalhernien, e dir und e indir
27.56.50↔	Kleinflächige homologe Hauttransplantation an d Lippe	53.14↔	Bds Op von dir Inghern m Transplantat o Prothese
27.56.60↔	Grossflächig homologe Hauttransplantation an die Lippe	53.15↔	Bds Op von indir Inghern m Transplantat o Prothese
27.56.99↔	Sonstiges Hauttransplantat an Lippe und Mund, sonstige	53.16↔	Bds Op von Inghern, e dir und e indir m Tx o Proth
31.72↔	Verschluss einer äusseren trachealen Fistel	53.17↔	Bds Op von Inghern m Transplantat o Prothese, n.n.bez.
34.03↔	Rethorakotomie	53.21↔	Eins Operation e Femhern m Transplantat oder Prothese
34.1↔	Inzision des Mediastinums	53.29↔	Sonstige einseitige Operation einer Femoralhernie
34.26↔	Offene Biopsie am Mediastinum	53.31↔	Bds Operation e Femhern mit Transplantat oder Prothese
39.27.00↔	Arteriovenöser Shunt für Hämodialyse, n.n.bez.	53.39↔	Sonstige beidseitige Operation einer Femoralhernie
39.27.10↔	AV-Fistel für Hämodialyse	54.11↔	Probelaaparotomie
39.27.11↔	AVFistel mit allogenen oder allopl Material f Händi	54.12.00↔	Wiedereröffnung einer kürzlichen Laparotomie, n.n.bez.
39.27.99↔	Arteriovenöser Shunt für Hämodialyse, sonstige	54.12.10↔	Wiedereröffn e kürzlichen Laparot, SecondlookLaparot
39.29.00↔	Sonstiger (peripherer) Gefäss-Shunt oder -Bypass, n.n.bez.	54.12.99↔	Wiedereröffnung einer kürzlichen Laparotomie, sonstige
39.29.10↔	GefässShunt oder Byp an Aa d unteren Extrem, n.n.bez.	54.19.00↔	Sonstige Laparotomie, n.n.bez.
39.29.11↔	Femorofemorale Gefäss-Shunt oder -Bypass	54.19.10↔	Sonstige Laparotomie, Laparotomie mit Drainage
39.29.12↔	Femoropoplitealer Gefäss-Shunt oder -Bypass	54.19.99↔	Sonstige Laparotomie, sonstige
39.29.13↔	Femorocruraler Gefäss-Shunt oder -Bypass	54.21.00↔	Laparoskopie, n.n.bez.
39.29.14↔	Femoropedaler Gefäss-Shunt oder -Bypass	54.21.10↔	Laparoskopie, Diagnostische Laparoskopie
39.29.15↔	Popliteocruraler und popliteopedaler Gefäss-Shunt oder -Bypass	54.21.20↔	Laparoskopie, Zugangsweg f Chir (Ther) Interventionen
39.29.16↔	GefShunt oder Byp an Aa d Unterschenkels und d Fusses	54.21.30↔	Laparoskopie, Laparoskopie mit Drainage
39.29.19↔	GefässShunt oder Byp an Aa d unteren Extrem, sonstige	54.21.99↔	Laparoskopie, sonstige
39.29.20↔	Gefäss-Shunt oder Bypass an Arterien der oberen Extremität	54.23↔	Biopsie am Peritoneum
39.29.30↔	S (prphrr) GfShnt o Byp, extraanatsch, n.n.bz.	54.92↔	Entfernen eines Fremdkörpers aus der Peritonealhöhle
39.29.31↔	Subclaviafemorale Gefäss-Shunt oder Bypass	54.99.00↔	Sonstige Operationen in der Abdominal-Region, n.n.bez.
39.29.32↔	Axillofemorale Gefäss-Shunt oder Bypass	54.99.30↔	S Op i d AbdRg, Rs v Gw i d Bauchrg o schr Orgnzdng
39.29.33↔	Femorofemorale Cross-over-Bypass	54.99.40↔	So Op i d AbdReg, Rev e kutperit Fistel (Kathverwsys)
39.29.39↔	So (peripherer) GefShunt o Byp, extraanatomisch, So	54.99.41↔	S Op i d AbdRg, Entf o Vrschl e ktrpt Fstl (Kthvrwsys)
39.29.40↔	Gefäss-Shunt oder -Bypass an Venen	54.99.50↔	So Op i d AbdReg, Anl e temp Bauchwandverschlusses
39.29.80↔	Temporärer intraoperativer Shunt, n.n.bez.	54.99.60↔	Sonstige Operationen in der Abdominal-Region, Lumbotomie
39.29.81↔	Temporärer intraoperativer Shunt, arterioarteriell	54.99.61↔	Sonstige Operationen in der Abdominal-Region, Relumbotomie
39.29.82↔	Temporärer intraoperativer Shunt, arteriovenös	54.99.99↔	Sonstige Operationen in der Abdominal-Region, sonstige
39.29.89↔	Temporärer intraoperativer Shunt, sonstige	82.82↔	Plastische Rekonstruktion einer Spalthand
39.29.99↔	Sonstiger (peripherer) Gefäss-Shunt oder -Bypass, sonstige	82.89.00↔	Sonstige plastische Operationen an der Hand, n.n.bez.
39.43↔	Entfernen eines arteriovenösen Shunts zur Hämodialyse	82.89.10↔	Sehnenscheidenplastik an der Hand
39.49.00↔	Sonstige Revision nach vaskulärem Eingriff, n.n.bez.	82.89.11↔	Knöcherne Ref von Bänder d Handwur und Mitthand
39.49.10↔	Revision einer Gefässanastomose	82.89.12↔	Knöcherne Refixation von sonstigen Bänder der Hand
39.49.20↔	Revision eines vaskulären Implantates	82.89.13↔	Glübgreifnd Weichteildstrktion b kng Anm d Hnd
39.49.21↔	Wechsel eines vaskulären Implantates	82.89.14↔	Radialisation bei kongenitalen Anomalien der Hand
39.49.22↔	Entfernung eines vaskulären Implantates	82.89.15↔	Rs v Schnürrngn m pltschr Rk b kng Anm d Hnd
39.49.30↔	Ersatz eines kardialen Conduit	82.89.16↔	Transfer einer Zehe als Fingersersatz
39.49.99↔	Sonstige Revision nach vaskulärem Eingriff, sonstige	82.89.99↔	Sonstige plastische Operationen an der Hand, sonstige
40.29.00↔	Einfache Exzision einer and lymphatischen Struktur, n.n.bez.	82.91↔	Lösung von Adhäsionen an der Hand
40.29.10↔	Exzision eines mediastinalen Lymphknotens, n.n.bez.	82.99.10↔	Sonstige Operationen an Sehnen der Hand
40.29.11↔	Exzision eines mediastinalen Lymphknotens, offen chirurgisch	82.99.20↔	Sonstige Operationen an Faszien der Hand
40.29.12↔	Exzision eines mediastinalen Lymphknotens, thorakoskopisch	82.99.30↔	Sonstige Operationen an Muskeln der Hand
40.29.19↔	Exzision eines mediastinalen Lymphknotens, sonstige	83.02.10↔	Myotomie, Kopf und Hals
40.29.20↔	Exzision eines paraaortalen Lymphknotens	83.02.11↔	Myotomie, Schulter und Axilla
40.29.30↔	Exzision eines iliakalen Lymphknotens	83.02.12↔	Myotomie, Oberarm und Ellenbogen
40.29.70↔	Exzision eines Lymphangioms oder Hygroma cysticum	83.02.13↔	Myotomie, Unterarm
40.29.80↔	Exz mehrerer abd Lymphknst (mit Leberbiop), n.n.bez.	83.02.14↔	Myotomie, Brustwand, Bauch und Rücken
40.29.81↔	Exz mhr abd Lymphknstt (m Lbrbiop), ofn chr [StgLprpt]	83.02.15↔	Myotomie, Leisten- und Genitalregion und Gesäss
40.29.82↔	Exz mhr abd Lymphknstt (m Lbrbiop), lprsk [StgLprskpie]	83.02.16↔	Myotomie, Untere Extremität
40.29.89↔	Exz mehrerer abd Lymphknst (mit Leberbiop), sonstige	83.02.19↔	Myotomie, Andere Lokalisation
40.29.99↔	Einfache Exzision einer and lymphatischen Struktur, sonst	83.03.10↔	Bursotomie, Kopf und Hals
41.42.00↔	Exz oder Destr von Läsion oder Gewebe d Milz, n.n.bez.	83.03.11↔	Bursotomie, Schulter und Axilla
41.42.10↔	Exzision von Läsion oder Gewebe der Milz	83.03.12↔	Bursotomie, Oberarm und Ellenbogen
41.42.20↔	Destruktion von Läsion oder Gewebe der Milz	83.03.13↔	Bursotomie, Unterarm
41.42.99↔	Exz oder Destr von Läsion oder Gewebe d Milz, sonstige	83.03.14↔	Bursotomie, Brustwand, Bauch und Rücken
41.43↔	Partielle Splenektomie	83.03.15↔	Bursotomie, Leisten- und Genitalregion und Gesäss
41.5↔	Totale Splenektomie	83.03.16↔	Bursotomie, Untere Extremität
50.14↔	Laparoskopische Leberbiopsie	83.03.19↔	Bursotomie, Andere Lokalisation
53.00↔	Einseitige Operation einer Inguinalhernie, n.n.bez.	83.09.10↔	Fremdkentf aus Muskel, Sehne oder Fasz, Kopf und Hals
53.01↔	Einseitige Operation einer direkten Inguinalhernie	83.09.11↔	Fremdkentf aus M, Sehne oder Fasz, Schulter und Axilla
53.02↔	Einseitige Operation einer indirekten Inguinalhernie	83.09.12↔	Fremdkentf aus M, Sehne oder Fasz, Oberarm und Ellb
53.03↔	Eins Operation e dir Inghern m Transplantat o Prothese	83.09.13↔	Fremdkentf aus Muskel, Sehne oder Fasz, Unterarm
53.04↔	Operation e indir Inghern m Transplantat oder Prothese	83.09.14↔	Fremdkentf aus M, Sehne o Fasz, Bruw, Bauch und Rücken

83.09.15↔	Fremdkentf aus M, Sehne o Fasz, Leist u Genreg u Gesäss	83.21.21↔	Offene Biopsie am Muskel
83.09.16↔	Fremdkentf aus Muskel, Sehne oder Fasz, Untere Extremität	83.21.30↔	Biopsie an den Weichteilen, Biopsie an einem Schleimbeutel
83.09.19↔	Fremdkentf aus Muskel, Sehne oder Fasz, And Lok	83.31.10↔	Exzision einer Läsion an einer Sehnscheide, Kopf und Hals
83.09.90↔	Sonstige Inzision an den Weichteilen, Kopf und Hals	83.31.11↔	Exz e Läsion an e Sehnscheide, Schulter und Axilla
83.09.91↔	Sonstige Inzision an den Weichteilen, Schulter und Axilla	83.31.12↔	Exzision e Läsion an e Sehnscheide, Oberarm und Ellb
83.09.92↔	Sonstige Inzision an den Weichteilen, Oberarm und Ellenbogen	83.31.13↔	Exzision einer Läsion an einer Sehnscheide, Unterarm
83.09.93↔	Sonstige Inzision an den Weichteilen, Unterarm	83.31.14↔	Exz e Läs an e Sehnscheid, Brustwand, Bauch u Rücken
83.09.94↔	So Inzis an D Weichteilen, Bruw, Bauch und Rücken	83.31.15↔	Exz e Läs an e Sehnscheid, Leist u Genreg u Gesäss
83.09.95↔	So Inzis an D Weichteilen, Leist u Genreg u Gesäss	83.31.16↔	Exz einer Läsion an einer Sehnscheide, Untere Extremität
83.09.96↔	Sonstige Inzision an den Weichteilen, Untere Extremität	83.31.19↔	Exzision e Läsion an e Sehnscheide, And Lokalisation
83.09.97↔	Sonstige Inzision an den Weichteilen, Andere Lokalisation	83.32.10↔	Exzision einer Läsion an einem Muskel, Kopf und Hals
83.11↔	Tenotomie der Achillessehne	83.32.11↔	Exzision einer Läsion an einem Muskel, Schulter und Arm
83.12↔	Tenotomie der Hüft-Adduktoren	83.32.12↔	Exzision e Läsion an e Muskel, Bruw, Bauch und Rücken
83.13.10↔	Inzision einer Sehne, Kopf und Hals	83.32.13↔	Exz e Läs an e Muskel, Leisten und Genreg und Gesäss
83.13.11↔	Inzision einer Sehne, Schulter und Axilla	83.32.14↔	Exzision einer Läsion an einem Muskel, Untere Extremität
83.13.12↔	Inzision einer Sehne, Oberarm und Ellenbogen	83.32.19↔	Exzision einer Läsion an einem Muskel, Andere Lokalisation
83.13.13↔	Inzision einer Sehne, Unterarm	83.39.10↔	Exzision einer Läsion an einer Sehne, Kopf und Hals
83.13.14↔	Inzision einer Sehne, Brustwand, Bauch und Rücken	83.39.11↔	Exzision einer Läsion an einer Sehne, Schulter und Arm
83.13.15↔	Inzision e Sehne, Leisten und Genreg und Gesäss	83.39.12↔	Exz e Läs and Weicht, Exz e Läs e Shn, Brw, Bauch u Rücken
83.13.16↔	Inzision einer Sehne, Untere Extremität	83.39.13↔	Exz e Läs an e Sehne, Leisten und Genreg und Gesäss
83.13.19↔	Inzision einer Sehne, Andere Lokalisation	83.39.14↔	Exzision einer Läsion an einer Sehne, Untere Extremität
83.13.20↔	Durchtrennung einer Sehne, Kopf und Hals	83.39.19↔	Exzision einer Läsion an einer Sehne, And Lokalisation
83.13.21↔	Durchtrennung einer Sehne, Schulter und Axilla	83.39.20↔	Exzision einer Läsion an einer Faszie, Kopf und Hals
83.13.22↔	Durchtrennung einer Sehne, Oberarm und Ellenbogen	83.39.21↔	Exzision einer Läsion an einer Faszie, Schulter und Arm
83.13.23↔	Durchtrennung einer Sehne, Unterarm	83.39.22↔	Exzision e Läsion an e Faszie, Bruw, Bauch und Rücken
83.13.24↔	Durchtrennung einer Sehne, Brustwand, Bauch und Rücken	83.39.23↔	Exz e Läsion an e Fasz, Leisten und Genreg und Gesäss
83.13.25↔	Durchtr e Sehne, Leisten und genitalregion und Gesäss	83.39.24↔	Exzision e Läsion an e Faszie, Untere Extremität
83.13.26↔	Durchtrennung einer Sehne, Untere Extremität	83.39.29↔	Exzision e Läsion an e Faszie, And Lokalisation
83.13.29↔	Durchtrennung einer Sehne, Andere Lokalisation	83.41↔	Exzision einer Sehne zur Transplantation
83.14.10↔	Fasziotomie oder Aponeurotomie, Kopf und Hals	83.42.10↔	Sonstige Tenonektomie, Kopf und Hals
83.14.11↔	Fasziotomie oder Aponeurotomie, Schulter und Axilla	83.42.11↔	Sonstige Tenonektomie, Schulter und Axilla
83.14.12↔	Fasziotomie oder Aponeurotomie, Oberarm und Ellenbogen	83.42.12↔	Sonstige Tenonektomie, Oberarm und Ellenbogen
83.14.13↔	Fasziotomie oder Aponeurotomie, Unterarm	83.42.13↔	Sonstige Tenonektomie, Unterarm
83.14.14↔	Fasziotomie o Aponeurotomie, Brustwand, Bauch und Rücken	83.42.14↔	Sonstige Tenonektomie, Brustwand, Bauch und Rücken
83.14.15↔	Fasziotomie o Aponeurotomie, Leist u Genreg u Gesäss	83.42.15↔	Sonstige Tenonektomie, Leisten- und Genitalregion und Gesäss
83.14.16↔	Fasziotomie oder Aponeurotomie, Untere Extremität	83.42.16↔	Sonstige Tenonektomie, Untere Extremität
83.14.19↔	Fasziotomie oder Aponeurotomie, Andere Lokalisation	83.42.19↔	Sonstige Tenonektomie, Andere Lokalisation
83.19.10↔	Durchtrennung eines Muskels, Kopf und Hals	83.43.00↔	Exzision von Muskel oder Faszie zur Transplantation, n.n.bez.
83.19.11↔	Durchtrennung eines Muskels, Schulter und Axilla	83.43.10↔	Entnahme eines myokutanen Lappens zur Transplantation
83.19.12↔	Durchtrennung eines Muskels, Oberarm und Ellenbogen	83.43.11↔	Entn e osteom o osteofasz Lp zur Transplantation
83.19.13↔	Durchtrennung eines Muskels, Unterarm	83.43.12↔	Entn e sonst Lappentx m mikrovask Anast aus M o Fasz
83.19.14↔	Durchtrennung eines Muskels, Bruw, Bauch und Rücken	83.43.99↔	Exzision von Muskel oder Faszie zur Transplantation, sonstige
83.19.15↔	Durchtr e Muskels, Leisten und Genreg und Gesäss	83.44.00↔	Sonstige Fasziektomie, n.n.bez.
83.19.16↔	Durchtrennung eines Muskels, Untere Extremität	83.44.10↔	Sonstige Fasziektomie, Kopf und Hals
83.19.19↔	Durchtrennung eines Muskels, Andere Lokalisation	83.44.11↔	Sonstige Fasziektomie, Schulter und Axilla
83.19.20↔	Desins von Muskel, Sehne und Faszie, Kopf und Hals	83.44.12↔	Sonstige Fasziektomie, Oberarm und Ellenbogen
83.19.21↔	Desins von Muskel, Sehne und Fasz, Schulter und Axilla	83.44.13↔	Sonstige Fasziektomie, Unterarm
83.19.22↔	Desins von Muskel, Sehne und Faszie, Oberarm und Ellb	83.44.14↔	Sonstige Fasziektomie, Brustwand, Bauch und Rücken
83.19.23↔	Desinsertion von Muskel, Sehne und Faszie, Unterarm	83.44.15↔	Sonstige Fasziektomie, Leisten- und Genitalregion und Gesäss
83.19.24↔	Desins von M, Sehne und Fasz, Bruw, Bauch und Rücken	83.44.16↔	Sonstige Fasziektomie, Untere Extremität
83.19.25↔	Desins von M, Sehne u Fasz, Leist u Genreg u Gesäss	83.44.19↔	Sonstige Fasziektomie, Andere Lokalisation
83.19.26↔	Desins von Muskel, Sehne und Faszie, Untere Extremität	83.44.99↔	Sonstige Fasziektomie, sonstige
83.19.29↔	Desins von Muskel, Sehne und Faszie, And Lokalisation	83.45.10↔	Sonstige Myektomie, Kopf und Hals
83.19.30↔	Lappenstieldurchtrennung nach Lappenpl, Kopf und Ha	83.45.11↔	Sonstige Myektomie, Schulter und Axilla
83.19.31↔	Lappenstieldurchtr nach Lappenpl, Schulter und Axilla	83.45.12↔	Sonstige Myektomie, Oberarm und Ellenbogen
83.19.32↔	Lappenstieldurchtr nach Lappenpl, Oberarm und Ellb	83.45.13↔	Sonstige Myektomie, Unterarm
83.19.33↔	Lappenstieldurchtrennung nach Lappenplastik, Unterarm	83.45.14↔	Sonstige Myektomie, Brustwand, Bauch und Rücken
83.19.34↔	Lappenstieldurchtr nach Lappenpl, Bruw, Bauch und Rücken	83.45.15↔	Sonstige Myektomie, Leisten- und Genitalregion und Gesäss
83.19.35↔	Lappenstieldurchtr na Lappenpl, Leist u Genreg u Gesäss	83.45.16↔	Sonstige Myektomie, Untere Extremität
83.19.36↔	Lappenstieldurchtrennung nach Lappenpl, Untere Extremität	83.45.19↔	Sonstige Myektomie, Andere Lokalisation
83.19.39↔	Lappenstieldurchtr nach Lappenpl, And Lokalisation	83.49.10↔	Exzision einer Sehnscheide, Kopf und Hals
83.19.90↔	Sonstige Durchtrennung von Weichteilen, Kopf und Hals	83.49.11↔	Exzision einer Sehnscheide, Schulter und Axilla
83.19.91↔	Sonstige Durchtrennung von Weichteilen, Schulter und Axilla	83.49.12↔	Exzision einer Sehnscheide, Oberarm und Ellenbogen
83.19.92↔	Sonst Durchtrennung von Weichteilen, Oberarm und Ellenbogen	83.49.13↔	Exzision einer Sehnscheide, Unterarm
83.19.93↔	Sonstige Durchtrennung von Weichteilen, Unterarm	83.49.14↔	Exzision einer Sehnscheide, Brustwand und Rücken
83.19.94↔	So Durchtr von Weichteilen, Bruw, Bauch und Rücken	83.49.15↔	Exz e Sehnscheide, Leisten und Genreg und Gesäss
83.19.95↔	So Durchtr von Weichteilen, Leist u Genreg u Gesäss	83.49.16↔	Exzision einer Sehnscheide, Untere Extremität
83.19.96↔	Sonstige Durchtrennung von Weichteilen, Untere Extremität	83.49.19↔	Exzision einer Sehnscheide, Andere Lokalisation
83.19.97↔	Sonstige Durchtrennung von Weichteilen, Andere Lokalisation	83.49.20↔	Kompartmentresektion, Kopf und Hals
83.21.11↔	Offene Biopsie an den Weichteilen	83.49.21↔	Kompartmentresektion, Schulter und Axilla

83.49.22↔	Kompartimentresektion, Oberarm und Ellenbogen	83.74.11↔	Reinsertion eines Muskels, Schulter und Axilla
83.49.23↔	Kompartimentresektion, Unterarm	83.74.12↔	Reinsertion eines Muskels, Oberarm und Ellenbogen
83.49.24↔	Kompartimentresektion, Brustwand, Bauch und Rücken	83.74.13↔	Reinsertion eines Muskels, Unterarm
83.49.25↔	Kompartimentresektion, Leisten und Genreg und Gesäss	83.74.14↔	Reinsertion eines Muskels, Brustwand, Bauch und Rücken
83.49.26↔	Kompartimentresektion, Untere Extremität	83.74.15↔	Reinsertion eines Muskels, Leisten- und Genitalregion
83.49.29↔	Kompartimentresektion, Andere Lokalisation	83.74.16↔	Reinsertion eines Muskels, Untere Extremität
83.49.30↔	Sonstige Exzision von Weichteilen, Kopf und Hals	83.74.19↔	Reinsertion eines Muskels, Andere Lokalisation
83.49.31↔	Sonstige Exzision von Weichteilen, Schulter und Axilla	83.77.10↔	Muskeltransfer oder -transplantation, Kopf und Hals
83.49.32↔	Sonstige Exzision von Weichteilen, Oberarm und Ellenbogen	83.77.11↔	Muskeltransfer oder -transplantation, Schulter und Axilla
83.49.33↔	Sonstige Exzision von Weichteilen, Unterarm	83.77.12↔	Muskeltransfer oder -transplantation, Oberarm und Ellenbogen
83.49.34↔	Sonst Exz von Weichteilen, Brustwand, Bauch u Rücken	83.77.13↔	Muskeltransfer oder -transplantation, Unterarm
83.49.35↔	So Exz von Weichteilen, Leist und Genreg und Gesäss	83.77.14↔	Mtransfer o transplantation, Bruw, Bauch und Rücken
83.49.36↔	Sonstige Exzision von Weichteilen, Untere Extremität	83.77.15↔	MTransf o Tx, Leist und Genreg und Gesäss
83.49.39↔	Sonstige Exzision von Weichteilen, Andere Lokalisation	83.77.16↔	Muskeltransfer oder -transplantation, Untere Extremität
83.5x.10↔	Bursektomie, Kopf und Hals	83.77.19↔	Muskeltransfer oder -transplantation, Andere Lokalisation
83.5x.11↔	Bursektomie, Schulter und Axilla	83.82.00↔	Muskel- oder Faszientransplantation, n.n.bez.
83.5x.12↔	Bursektomie, Oberarm und Ellenbogen	83.82.10↔	Faszientransplantation, Kopf und Hals
83.5x.13↔	Bursektomie, Unterarm	83.82.11↔	Faszientransplantation, Schulter und Axilla
83.5x.14↔	Bursektomie, Brustwand, Bauch und Rücken	83.82.12↔	Faszientransplantation, Oberarm und Ellenbogen
83.5x.15↔	Bursektomie, Leisten- und Genitalregion und Gesäss	83.82.13↔	Faszientransplantation, Unterarm
83.5x.16↔	Bursektomie, Untere Extremität	83.82.14↔	Faszientransplantation, Brustwand, Bauch und Rücken
83.5x.19↔	Bursektomie, Andere Lokalisation	83.82.15↔	Fasztx, Leisten und Genitalregion und Gesäss
83.61.11↔	Naht einer Sehnenscheide, Schulter und Axilla	83.82.16↔	Faszientransplantation, Untere Extremität
83.61.12↔	Naht einer Sehnenscheide, Oberarm und Ellenbogen	83.82.19↔	Faszientransplantation, Andere Lokalisation
83.61.13↔	Naht einer Sehnenscheide, Unterarm	83.82.20↔	Transplantation e lok M oder Faszlap, Kopf und Ha
83.61.14↔	Naht einer Sehnenscheide, Brustwand, Bauch und Rücken	83.82.21↔	Transplantation e lok M o Faszlap, Schult und Axilla
83.61.15↔	Naht einer Sehnenscheide, Leisten- und Genitalreg u Gesäss	83.82.22↔	Transplantation e lok M o Faszlap, Oberarm und Ellb
83.61.16↔	Naht einer Sehnenscheide, Untere Extremität	83.82.23↔	Transplantation e lok Muskel oder Faszlap, Unterarm
83.61.19↔	Naht einer Sehnenscheide, Andere Lokalisation	83.82.24↔	Tx e lok M o Faszlap, Bruw, Bauch und Rücken
83.62.10↔	Sekundäre Naht einer Sehne, Kopf und Hals	83.82.25↔	Tx e lok M o Faszlap, Leist und Genreg und Gesäss
83.62.11↔	Sekundäre Naht einer Sehne, Schulter und Axilla	83.82.26↔	Transplantation e lok M oder Faszlap, Untere Extrem
83.62.12↔	Sekundäre Naht einer Sehne, Oberarm und Ellenbogen	83.82.29↔	Transplantation e lok Muskel oder Faszlap, And Lok
83.62.13↔	Sekundäre Naht einer Sehne, Unterarm	83.82.30↔	Transplantation e osteom o osteofasz Lp, Kopf und Ha
83.62.14↔	Sekundäre Naht einer Sehne, Brustwand, Bauch und Rücken	83.82.31↔	Tx e osteom o osteofasz Lp, Schult und Axilla
83.62.15↔	Sekundäre Naht e Sehne, Leisten und Genreg und Gesäss	83.82.32↔	Transplantation e osteom o osteofasz Lp, Oba und Ellb
83.62.16↔	Sekundäre Naht einer Sehne, Untere Extremität	83.82.33↔	Transplantation e osteom o osteofasz Lp, Unterarm
83.62.19↔	Sekundäre Naht einer Sehne, Andere Lokalisation	83.82.34↔	Tx e osteom o osteofasz Lp, Bruw, Bauch und Rücken
83.64.10↔	Sonstige Naht einer Sehne, Kopf und Hals	83.82.35↔	Tx e osteom o osteofasz Lp, Leist u Genreg u Gesäss
83.64.11↔	Sonstige Naht einer Sehne, Schulter und Axilla	83.82.36↔	Transplantation e osteom o osteofasz Lp, Untere Extrem
83.64.12↔	Sonstige Naht einer Sehne, Oberarm und Ellenbogen	83.82.39↔	Transplantation e osteom o osteofasz Lp, And Lok
83.64.13↔	Sonstige Naht einer Sehne, Unterarm	83.82.40↔	Tx e snst Lppntx m mkrvsk Anst aus M o Fsz, Kpf u H
83.64.14↔	Sonstige Naht einer Sehne, Brustwand, Bauch und Rücken	83.82.41↔	Tx e snst Lppntx m mkrvsk Anst aus M o Fsz, Schl u Axll
83.64.15↔	Sonst Naht einer Sehne, Leisten- und Genitalreg u Gesäss	83.82.42↔	Tx e snst Lppntx m mkrvsk Anst aus M o Fsz, Ob u Ellb
83.64.16↔	Sonstige Naht einer Sehne, Untere Extremität	83.82.43↔	Tx e snst Lppntx m mkrvsk Anst aus M o Fsz, Unt
83.64.19↔	Sonstige Naht einer Sehne, Andere Lokalisation	83.82.44↔	Tx e so Lppntx m mkrvsk Anst aus M o Fsz, Brw, Bauch u Rückn
83.65.10↔	Sonstige Naht an Muskel oder Faszie, Kopf und Hals	83.82.45↔	Tx e so Lppntx m mkrvsk Anst aus M o Fsz, Leist u Gnrg u Gsäss
83.65.11↔	Sonstige Naht an Muskel oder Faszie, Schulter und Axilla	83.82.46↔	Tx e snst Lppntx m mkrvsk Anst aus M o Fsz, Unt Extrm
83.65.12↔	Sonstige Naht an Muskel oder Faszie, Oberarm und Ellenbogen	83.82.47↔	Tx e snst Lppntx m mkrvsk Anst aus M o Fsz, And Lk
83.65.13↔	Sonstige Naht an Muskel oder Faszie, Unterarm	83.82.99↔	Muskel- oder Faszientransplantation, sonstige
83.65.14↔	Sonst Naht an Muskel o Faszie, Brustwand, Bauch und Rücken	83.85.10↔	Verlängerung von Muskel oder Sehne, Kopf und Hals
83.65.15↔	Sonstige Nht an M o Fasz, Leist und Genreg und Gesäss	83.85.11↔	Verlängerung von Muskel oder Sehne, Schulter und Axilla
83.65.16↔	Sonstige Naht an Muskel oder Faszie, Untere Extremität	83.85.12↔	Verlängerung von Muskel oder Sehne, Oberarm und Ellb
83.65.19↔	Sonstige Naht an Muskel oder Faszie, Andere Lokalsiation	83.85.13↔	Verlängerung von Muskel oder Sehne, Unterarm
83.72.10↔	Sehnenverkürzung, Kopf und Hals	83.85.14↔	Verlängerung von M oder Sehne, Bruw, Bauch und Rücken
83.72.11↔	Sehnenverkürzung, Schulter und Axilla	83.85.15↔	Verlängerung von M o Sehn, Leist und Genreg und Gesäss
83.72.12↔	Sehnenverkürzung, Oberarm und Ellenbogen	83.85.16↔	Verlängerung von Muskel oder Sehne, Untere Extremität
83.72.13↔	Sehnenverkürzung, Unterarm	83.85.19↔	Verlängerung von Muskel oder Sehne, Andere Loaklisation
83.72.14↔	Sehnenverkürzung, Brustwand, Bauch und Rücken	83.85.20↔	Verkürzung von Muskel oder Sehne, Kopf und Hals
83.72.15↔	Sehnenverkürzung, Leisten- und Genitalregion und Gesäss	83.85.21↔	Verkürzung von Muskel oder Sehne, Schulter und Axilla
83.72.16↔	Sehnenverkürzung, Untere Extremität	83.85.22↔	Verkürzung von Muskel oder Sehne, Oberarm und Ellb
83.72.19↔	Sehnenverkürzung, Andere Lokalisation	83.85.23↔	Verkürzung von Muskel oder Sehne, Unterarm
83.73.10↔	Reinsertion einer Sehne, Kopf und Hals	83.85.24↔	Verkürzung von M oder Sehne, Bruw, Bauch und Rücken
83.73.11↔	Reinsertion einer Sehne, Schulter und Axilla	83.85.25↔	Verkürzung von M o Sehne, Leist und Genreg und Gesäss
83.73.12↔	Reinsertion einer Sehne, Oberarm und Ellenbogen	83.85.26↔	Verkürzung von Muskel oder Sehne, Untere Extremität
83.73.13↔	Reinsertion einer Sehne, Unterarm	83.85.29↔	Verkürzung von Muskel oder Sehne, Andere Lokalisation
83.73.14↔	Reinsertion einer Sehne, Brustwand, Bauch und Rücken	83.86↔	Quadrizepssehnen-Rekonstruktion
83.73.15↔	Reinsertion einer Sehne, Leisten- und Genitalregion und Gesäss	83.87.10↔	Muskelplastik, Kopf und Hals
83.73.16↔	Reinsertion einer Sehne, Untere Extremität	83.87.11↔	Muskelplastik, Schulter und Axilla
83.73.19↔	Reinsertion einer Sehne, Andere Lokalisation		
83.74.10↔	Reinsertion eines Muskels, Kopf und Hals		

83.87.12↔	Muskelplastik, Oberarm und Ellenbogen	83.89.90↔	Sonstige plastische Operationen an der Faszie, Kopf und Hals
83.87.13↔	Muskelplastik, Unterarm	83.89.91↔	Sonstige plastische Op an d Fasz, Schulter und Axilla
83.87.14↔	Muskelplastik, Brustwand, Bauch und Rücken	83.89.92↔	Sonstige plastische Op an d Fasz, Oba und Ellb
83.87.15↔	Muskelplastik, Leisten- und Genitalregion und Gesäss	83.89.93↔	Sonstige plastische Operationen an der Faszie, Unterarm
83.87.16↔	Muskelplastik, Untere Extremität	83.89.94↔	Sonstige Plast Op an d Fasz, Bruw, Bauch und Rücken
83.87.19↔	Muskelplastik, Andere Lokalisation	83.89.95↔	So Plast Op an d Fasz, Leist und Genreg und Gesäss
83.87.90↔	Sonstige plastische Operationen am Muskel, Kopf und Hals	83.89.96↔	Sonst plastische Operationen an der Faszie, Untere Extremität
83.87.91↔	Sonstige plastische Operationen am Muskel, Schulter und Axilla	83.89.97↔	Sonstige plastische Operationen an d Fasz, And Lok
83.87.92↔	Sonstige plastische Operationen a M, Oberarm und Ellb	83.91.10↔	Lös von Adhäs von M, Sehn, Fasz u Bursa, Kopf u Ha
83.87.93↔	Sonstige plastische Operationen am Muskel, Unterarm	83.91.11↔	Lös v Adhäs v M, Sehn, Fasz u Bursa, Schult u Axilla
83.87.94↔	Sonstige plastische Op a M, Bruw, Bauch und Rücken	83.91.12↔	Lös von Adhäs von M, Sehn, Fasz u Bursa, Oba u Ellb
83.87.95↔	Sonstige Plast Op a M, Leist und Genreg und Gesäss	83.91.13↔	Lös von Adhäs von M, Sehne, Fasz und Bursa, Unterarm
83.87.96↔	Sonstige plastische Operationen am Muskel, Untere Extremität	83.91.14↔	Lös v Adhäs v M, Shn, Fsz u Brs, Brw, Bauch u Rückn
83.87.97↔	Sonstige plastische Operationen a Muskel, And Lok	83.91.15↔	Lös v Adhäs v M, Shn, Fsz u Brs, Leist u Gnrg u Gsäss
83.88.10↔	Augmentation einer Sehne, Kopf und Hals	83.91.16↔	Lös von Adhäs von M, Sehn, Fasz u Bursa, Unt Extrem
83.88.11↔	Augmentation einer Sehne, Schulter und Axilla	83.91.19↔	Lös von Adhäs von M, Sehne, Fasz und Bursa, And Lok
83.88.12↔	Augmentation einer Sehne, Oberarm und Ellenbogen	83.99.10↔	Andere Operationen an Sehnen, Kopf und Hals
83.88.13↔	Augmentation einer Sehne, Unterarm	83.99.11↔	Andere Operationen an Sehnen, Schulter und Axilla
83.88.14↔	Augmentation einer Sehne, Brustwand, Bauch und Rücken	83.99.12↔	Andere Operationen an Sehnen, Oberarm und Ellenbogen
83.88.15↔	Augm einer Sehne, Leisten und Genitalregion und Gesäss	83.99.13↔	Andere Operationen an Sehnen, Unterarm
83.88.16↔	Augmentation einer Sehne, Untere Extremität	83.99.14↔	And Operationen an Sehnen, Brustwand, Bauch und Rücken
83.88.19↔	Augmentation einer Sehne, Andere Lokalisation	83.99.15↔	And Operationen an Sehnen, Leist und Genreg und Gesäss
83.88.20↔	Sehnersatzplastik, Kopf und Hals	83.99.16↔	Andere Operationen an Sehnen, Untere Extremität
83.88.21↔	Sehnersatzplastik, Schulter und Axilla	83.99.19↔	Andere Operationen an Sehnen, Andere Lokalisation
83.88.22↔	Sehnersatzplastik, Oberarm und Ellenbogen	83.99.20↔	And Operationen an Muskel, Fasz und Bursa, Kopf und Ha
83.88.23↔	Sehnersatzplastik, Unterarm	83.99.21↔	And Op an M, Fasz und Bursa, Schulter und Axilla
83.88.24↔	Sehnersatzplastik, Brustwand, Bauch und Rücken	83.99.22↔	And Operationen an M, Fasz und Bursa, Oberarm und Ellb
83.88.25↔	Sehnersatzplastik, Leisten und Genreg und Gesäss	83.99.23↔	And Operationen an Muskel, Faszie und Bursa, Unterarm
83.88.26↔	Sehnersatzplastik, Untere Extremität	83.99.24↔	And Op an M, Fasz und Bursa, Bruw, Bauch und Rücken
83.88.29↔	Sehnersatzplastik, Andere Lokalisation	83.99.25↔	And Op an M, Fasz u Bursa, Leist u Genreg u Gesäss
83.88.30↔	Schaffung eines Sehnenstransplantatlagers, Kopf und Hals	83.99.26↔	And Operationen an M, Fasz und Bursa, Untere Extrem
83.88.31↔	Schaffung e Sehntklag, Schult und Axilla	83.99.29↔	And Operationen an Muskel, Fasz und Bursa, And Lok
83.88.32↔	Schaffung e Sehnenstransplantatlagers, Oberarm und Ellb	83.99.30↔	Revision (ohne Ersetzen) e Skelettmuskelstimulators
83.88.33↔	Schaffung eines Sehnenstransplantatlagers, Unterarm	86.22.20‡↔	Grfl Débr v Wnd, Infkt o Vrbr d Exz m Enl Mdräg a Kpf (auss Lp)
83.88.34↔	Schaffung e Sehntklag, Bruw, Bauch und Rücken	86.22.27‡↔	Grfl Débr v Wnd, Infkt o Vrbr d Exz m Enl Mdräg Leist u Gnrg
83.88.35↔	Schaffung e Sehntklag, Leist und Genreg und Gesäss	86.22.28‡↔	Grfl Débr v Wnd, Infkt o Vrbr d Exz m Enl Mdräg unt Extrm
83.88.36↔	Schaffung e Sehnenstransplantatlagers, Untere Extrem	86.22.29‡↔	Grfl Débr v Wnd, Infkt o Vrbr d Exz m Enl Mdräg and Lk
83.88.39↔	Schaffung e Sehnenstransplantatlagers, And Lokalisation	86.4x.00↔	Radikale Exzision einer Hautläsion, n.n.bez.
83.88.40↔	Tenodese, Kopf und Hals	86.4x.10↔	Radikale Exz e Hautlās a Kopf mit histgr Kontrolle
83.88.41↔	Tenodese, Schulter und Axilla	86.4x.11↔	Radikale Exz e Hautlās d Halses mit histgr Kontrolle
83.88.42↔	Tenodese, Oberarm und Ellenbogen	86.4x.13↔	Rad Exz e Hautlās an Unterarm und Hand m histgr Kontr
83.88.43↔	Tenodese, Unterarm	86.4x.17↔	Rd Exz e Hautlās an Leist u Gnrg u Gsäss m histgr Kntr
83.88.44↔	Tenodese, Brustwand, Bauch und Rücken	86.4x.18↔	Radikale Exz e Hautlās d unteren Extrem m histgr Kontr
83.88.45↔	Tenodese, Leisten- und Genitalregion und Gesäss	86.4x.19↔	Radikale Exz e Hautlās and Lok mit histgr Kontr
83.88.46↔	Tenodese, Untere Extremität	86.4x.20↔	Rad Exz e Hautlās a Kopf m Tx o Transp von Haut
83.88.49↔	Tenodese, Andere Lokalisation	86.4x.21↔	Rad Exz e Hautlās d Halses m Tx o Transp von Haut
83.88.90↔	Sonstige plastische Operationen an der Sehne, Kopf und Hals	86.4x.22↔	Rd Exz e Hautlās an Schl t u Axll m Tx o Trnsp v Haut
83.88.91↔	Sonstige plastische Op an d Sehne, Schulter und Axilla	86.4x.23↔	Rad Exz e Hautlās an Oba u Ellb m Tx o Transp von Haut
83.88.92↔	Sonstige plastische Op an d Sehne, Oba und Ellb	86.4x.24↔	Rad Exz e Hautlās d Unterarmes m Tx o Transp von Haut
83.88.93↔	Sonstige plastische Operationen an der Sehne, Unterarm	86.4x.25↔	Rad Exz e Hautlās d Hand m Tx o Transp von Haut
83.88.94↔	Sonstige Plast Op an d Sehne, Bruw, Bauch und Rücken	86.4x.26↔	Rd Exz e Hautlās an Brw u Rückn m Tx o Trnsp v Haut
83.88.95↔	So Plast Op an d Sehn, Leist und Genreg und Gesäss	86.4x.27↔	Rad Exz e Hautlās an d Bauchreg m Tx o Transp von Haut
83.88.96↔	Sonst plastische Operationen an der Sehne, Untere Extremität	86.4x.28↔	Rd Exz e Hautlās d Leist u Gnrg m Tx o Trnsp v Haut
83.88.97↔	Sonstige plastische Operationen an d Sehne, And Lok	86.4x.29↔	Rad Exz e Hautlās and Lok m Tx o Transp von Haut
83.89.10↔	Verlängerung, Verkürzung und Dopp e Fasz, Kopf und Ha	86.4x.2a↔	Rad Exz e Hautlās a Gesäss m Tx o Transp von Haut
83.89.11↔	Verlängerung, Verk u Dopp e Fasz, Schult u Axilla	86.4x.2b↔	Rad Exz e Hautlās d unt Extrem m Tx o Transp von Haut
83.89.12↔	Verlängerung, Verkürzung und Dopp e Fasz, Oba und Ellb	86.4x.30↔	Mkrg Chr a Schnllschntt (Mhs Mcrgprhc Srgry)
83.89.13↔	Verlängerung, Verkürzung und Dopp e Faszie, Unterarm	86.4x.31↔	Mkrg Chr a Prffnschntt (3DHstgje n Übngnr Mthd)
83.89.14↔	Verlängerung, Verk u Dopp e Fasz, Bruw, Bauch u Rücken	86.4x.99↔	Radikale Exzision einer Hautläsion, sonstige
83.89.15↔	Verl, Verk u Dopp e Fasz, Leist u Genreg u Gesäss	86.60↔	Freies Hauttransplantat, n.n.bez.
83.89.16↔	Verlängerung, Verkürzung u Dopp e Fasz, Untere Extrem	86.61.00↔	Vollhauttransplantat an die Hand, n.n.bez.
83.89.19↔	Verlängerung, Verkürzung und Dopp e Fasz, And Lok	86.61.10↔	Kleinflächiges Vollhauttransplantat an die Hand
83.89.20↔	Deckung eines Defektes an einer Faszie, Kopf und Hals	86.61.20↔	Grossflächiges Vollhauttransplantat an die Hand
83.89.21↔	Deckung eines Def an einer Faszie, Schulter und Axilla	86.61.99↔	Vollhauttransplantat an die Hand, sonstige
83.89.22↔	Deckung e Def an einer Faszie, Oberarm und Ellenbogen	86.62.00↔	Sonstiges Hauttransplantat an die Hand, n.n.bez.
83.89.23↔	Deckung eines Defektes an einer Faszie, Unterarm	86.62.10↔	Kleinflächiges Spalthauttransplantat an die Hand
83.89.24↔	Deckung e Def an einer Faszie, Bruw, Bauch und Rücken	86.62.20↔	Grossflächiges Spalthauttransplantat an die Hand
83.89.25↔	Deckung e Def an e Fasz, Leisten und Genreg und Gesäss	86.62.99↔	Sonstiges Hauttransplantat an die Hand, sonstiges
83.89.26↔	Deckung eines Def an einer Faszie, Untere Extremität	86.63.00↔	Vollhauttransplantat an andere Lokalisationen, n.n.bez.
83.89.29↔	Deckung eines Def an einer Faszie, And Lokalisation		

86.63.10↔	Kleinfl Vollhaut an D Kopf (auss Lip und Mund)	86.71↔	Harauspräp und Vorbereiten von gestielt oder fr Lappen
86.63.11↔	Kleinflächiges Vollhauttransplantat an den Hals	86.72↔	Verschiebung eines gestielten Lappens
86.63.12↔	Kleinflächiges Vollhauttransplantat an Schulter und Oberarm	86.73.00↔	Anbr von gestieltem oder fr Lappen an d Hand, n.n.bez.
86.63.13↔	Kleinflächiges Vollhauttransplantat an den Unterarm	86.73.10↔	Kleinflächige Dehnungsplastik an die Hand
86.63.15↔	Kleinfl Vollhauttransplantat an Bruw, Bauch und Rücken	86.73.11↔	Kleinflächige Verschiebe-Rotationsplastik an die Hand
86.63.16↔	Kleinfl Vollhauttransplantat an d Leisten und Genreg	86.73.12↔	Kleinflächige Transpositionsplastik an die Hand
86.63.17↔	Kleinflächiges Vollhauttransplantat an das Gesäss	86.73.13↔	Kleinflächige Insellappenplastik an die Hand
86.63.18↔	Kleinfl Vollhauttransplantat an Os und Unterschenkel	86.73.14↔	Kleinflächige Z-Plastik an die Hand
86.63.19↔	Kleinflächiges Vollhauttransplantat an andere Lokalisation	86.73.20↔	Grossflächige Dehnungsplastik an die Hand
86.63.1a↔	Kleinflächiges Vollhauttransplantat an den Fuss	86.73.21↔	Grossflächige Verschiebe-Rotationsplastik an die Hand
86.63.20↔	Grofl Vollhaut an D Kopf (auss Lip und Mund)	86.73.22↔	Grossflächige Transpositionsplastik an die Hand
86.63.21↔	Grossflächiges Vollhauttransplantat an den Hals	86.73.23↔	Grossflächige Insellappenplastik an die Hand
86.63.22↔	Grossflächiges Vollhauttransplantat an Schulter und Oberarm	86.73.24↔	Grossflächige Z-Plastik an die Hand
86.63.23↔	Grossflächiges Vollhauttransplantat an den Unterarm	86.73.29↔	Sonstige lokale Lappenplastik an die Hand
86.63.25↔	Grofl Vollhauttransplantat an Bruw, Bauch und Rücken	86.73.30↔	Anbr von fr Lappen mit mikrovaskulärer Anast an d Hand
86.63.26↔	Grofl Vollhauttransplantat an d Leisten und Genreg	86.73.40↔	Anbr von gestielt reg o gestielt Fernl an d Hand
86.63.27↔	Grossflächiges Vollhauttransplantat an das Gesäss	86.73.80↔	Komb plastische Eingriffe an Haut und Unterhaut der Hand
86.63.28↔	Grofl Vollhauttransplantat an Os und Unterschenkel	86.73.99↔	Anbr von gestielten oder fr Lappen an d Hand, sonstige
86.63.29↔	Grossflächiges Vollhauttransplantat an andere Lokalisation	86.74.00↔	Anbr von gestielt oder fr Lappen an And Lok, n.n.bez.
86.63.2a↔	Grossflächiges Vollhauttransplantat an den Fuss	86.74.10↔	Kleinflächige Dehnungsplastik am Kopf (ausser Lippe und Mund)
86.63.99↔	Vollhauttransplantat an andere Lokalisation, sonstige	86.74.11↔	Kleinflächige Dehnungsplastik am Hals
86.67.00↔	Haut-Regenerationsgraft, n.n.bez.	86.74.12↔	Kleinflächige Dehnungsplastik an Schulter und Oberarm
86.67.10↔	Kleinfl temporäres HautRegenerationsgraft an D Kopf	86.74.13↔	Kleinflächige Dehnungsplastik am Unterarm
86.67.11↔	Kleinflächiges temporäres Haut-Regenerationsgraft an den Hals	86.74.14↔	Kleinflächige Dehnungsplastik an Brustwand und Rücken
86.67.12↔	Kleinfl temporäres HautRegenergraft an Schult und Oba	86.74.15↔	Kleinflächige Dehnungsplastik an der Bauchregion
86.67.13↔	Kleinfl temporäres HautRegenergraft an D Unterarm	86.74.16↔	Kleinflächige Dehnungsplastik an der Leisten- und Genitalregion
86.67.14↔	Kleinflächiges temporäres Haut-Regenerationsgraft an die Hand	86.74.17↔	Kleinflächige Dehnungsplastik am Gesäss
86.67.15↔	Kleinfl temp HautRegenergraft an Bruw und Rücken	86.74.18↔	Kleinfl Dehnungsplastik an Oberschenkel und Unterschenkel
86.67.16↔	Kleinfl temporäres HautRegenergraft an d Bauchreg	86.74.19↔	Kleinflächige Dehnungsplastik, an andere Lokalisationen
86.67.17↔	Kleinfl temp HautRegenergraft an d untere Extrem	86.74.1a↔	Kleinflächige Dehnungsplastik am Fuss
86.67.19↔	Kleinfl temporäres HautRegenerationsgraft an And Lok	86.74.20↔	Klfl VerschiebeRotationspl a Kopf (auss Lip und Mund)
86.67.20↔	Grofl temporäres HautRegenerationsgraf an D Kopf	86.74.21↔	Kleinflächige Verschiebe-Rotationsplastik am Hals
86.67.21↔	Grossflächiges temporäres Haut-Regenerationsgraft an den Hals	86.74.22↔	Klfl VerschiebeRotationsplastik an Schulter und Oba
86.67.22↔	Grofl temporäres HautRegenergraft an Schulter und Oba	86.74.23↔	Kleinflächige Verschiebe-Rotationsplastik am Unterarm
86.67.23↔	Grossfl temporäres Haut-Regenerationsgraft an den Unterarm	86.74.24↔	Kleinflächige Verschiebe-Rotationsplastik an der Hand
86.67.24↔	Grossflächiges temporäres Haut-Regenerationsgraft an die Hand	86.74.25↔	Klfl VerschiebeRotationsplastik an Bruw und Rücken
86.67.25↔	Grofl temporäres HautRegenergraft an Bruw und Rücken	86.74.26↔	Kleinflächige Verschiebe-Rotationsplastik an der Bauchregion
86.67.26↔	Grofl temporäres HautRegenerationsgraft an d Bauchreg	86.74.27↔	Klfl VerschiebeRotationspl an d Leist und Genreg
86.67.27↔	Grofl temporäres HautRegenergraft an d untere Extrem	86.74.28↔	Kleinflächige Verschiebe-Rotationsplastik am Gesäss
86.67.29↔	Grofl temporäres HautRegenerationsgraft an And Lok	86.74.29↔	Klfl VerschiebeRotationsplastik, an And Lok
86.67.30↔	Permanenter Hautersatz durch Epidermisersatzmaterial	86.74.2a↔	Klfl VerschiebeRotationspl an Os und Unterschenkel
86.67.31↔	Permanenter Hautersatz durch Dermisersatzmaterial	86.74.2b↔	Kleinflächige Verschiebe-Rotationsplastik am Fuss
86.67.99↔	Haut-Regenerationsgraft, sonstige	86.74.30↔	Klfl Transpositionsplastik a Kopf (auss Lip und Mund)
86.69.10↔	Klfl Spalthauttx an D Kopf (auss Lip und Mund)	86.74.31↔	Kleinflächige Transpositionsplastik am Hals
86.69.11↔	Kleinflächige Spalthauttransplantation an den Hals	86.74.32↔	Kleinflächige Transpositionsplastik an Schulter und Oberarm
86.69.12↔	Kleinflächige Spalthauttransplantation an Schulter und Oberarm	86.74.33↔	Kleinflächige Transpositionsplastik am Unterarm
86.69.13↔	Kleinflächige Spalthauttransplantation an den Unterarm	86.74.34↔	Kleinflächige Transpositionsplastik an Brustwand und Rücken
86.69.14↔	Kleinflächige Spalthauttransplantation an die Hand	86.74.35↔	Kleinflächige Transpositionsplastik an der Bauchregion
86.69.15↔	Kleinfl Spalthauttransplantation an Brustwand und Rücken	86.74.36↔	Klfl Transpositionsplastik an d Leisten und Genreg
86.69.16↔	Kleinflächige Spalthauttransplantation an der Bauchregion	86.74.37↔	Kleinflächige Transpositionsplastik am Gesäss
86.69.17↔	Klfl Spalthauttransplantation an d Leisten und Genreg	86.74.38↔	Klfl Transpositionsplastik an Os und Unterschenkel
86.69.18↔	Klfl Spalthauttransplantation an Os und Unterschenkel	86.74.39↔	Kleinflächige Transpositionsplastik, an andere Lokalisationen
86.69.19↔	Kleinflächige Spalthauttransplantation an andere Lokalisation	86.74.3a↔	Kleinflächige Transpositionsplastik am Fuss
86.69.1a↔	Kleinflächige Spalthauttransplantation an den Fuss	86.74.40↔	Kleinfl Insellappenplastik am Kopf (ausser Lippe und Mund)
86.69.20↔	Grofl Spalthauttx an D Kopf (auss Lip und Mund)	86.74.41↔	Kleinflächige Insellappenplastik am Hals
86.69.21↔	Grossflächige Spalthauttransplantation an den Hals	86.74.42↔	Kleinflächige Insellappenplastik an Schulter und Oberarm
86.69.22↔	Grossflächige Spalthauttransplantation an Schulter und Oberarm	86.74.43↔	Kleinflächige Insellappenplastik am Unterarm
86.69.23↔	Grossflächige Spalthauttransplantation an den Unterarm	86.74.44↔	Kleinflächige Insellappenplastik an Brustwand und Rücken
86.69.24↔	Grossflächige Spalthauttransplantation an die Hand	86.74.45↔	Kleinflächige Insellappenplastik an der Bauchregion
86.69.25↔	Grossfl Spalthauttransplantation an Brustwand und Rücken	86.74.46↔	Kleinflächige Insellappl an d Leisten und Genreg
86.69.26↔	Grossflächige Spalthauttransplantation an die Bauchregion	86.74.47↔	Kleinflächige Insellappenplastik am Gesäss
86.69.27↔	Grofl Spalthauttransplantation an d Leist und Genreg	86.74.48↔	Klfl Insellappl an Oberschenkel und Unterschenkel
86.69.28↔	Grossflächige Spalthauttransplantation an das Gesäss	86.74.49↔	Kleinflächige Insellappenplastik, an andere Lokalisationen
86.69.29↔	Grossflächige Spalthauttransplantation an andere Lokalisation	86.74.4a↔	Kleinflächige Insellappenplastik am Fuss
86.69.2a↔	Grofl Spalthauttransplantation an Os und Unterschenkel	86.74.50↔	Kleinflächige Z-Plastik am Kopf (ausser Lippe und Mund)
86.69.2b↔	Grossflächige Spalthauttransplantation an den Fuss	86.74.51↔	Kleinflächige Z-Plastik am Hals
86.70↔	Gestielte oder freie Lappen, n.n.bez.	86.74.52↔	Kleinflächige Z-Plastik an Schulter und Oberarm
		86.74.53↔	Kleinflächige Z-Plastik am Unterarm
		86.74.54↔	Kleinflächige Z-Plastik an Brustwand und Rücken

86.74.55↔	Kleinflächige Z-Plastik an der Bauchregion	86.77.13↔	Sonstige lokale Lappenplastik am Unterarm
86.74.56↔	Kleinflächige Z-Plastik an der Leisten- und Genitalregion	86.77.14↔	Sonstige lokale Lappenplastik an Brustwand und Rücken
86.74.57↔	Kleinflächige Z-Plastik am Gesäss	86.77.15↔	Sonstige lokale Lappenplastik an der Bauchregion
86.74.58↔	Kleinflächige Z-Plastik an Oberschenkel und Unterschenkel	86.77.16↔	Sonstige lokale Lappenplastik an der Leisten- und Genitalregion
86.74.59↔	Kleinflächige Z-Plastik, an andere Lokalisationen	86.77.17↔	Sonstige lokale Lappenplastik am Gesäss
86.74.5a↔	Kleinflächige Z-Plastik am Fuss	86.77.18↔	Sonst lokale Lappenplastik an Oberschenkel und Unterschenkel
86.74.99↔	Anbr von gestielt oder fr Lappen an And Lok, sonstige	86.77.19↔	Sonstige lokale Lappenplastik, an andere Lokalisationen
86.75.00↔	Revision von gestieltem oder freiem Lappen, n.n.bez.	86.77.1a↔	Sonstige lokale Lappenplastik am Fuss
86.75.10↔	Revision von gestielt o fr Lp o fr Hauttx d Kopfes	86.77.99↔	Anbringen von sonstiger lokaler Lappenplastik, sonstige
86.75.11↔	Revision von gestielt o fr Lp o fr Hauttx d Halses	86.78.00↔	Sonstige Lappenplastiken, n.n.bez.
86.75.12↔	Rev von gestielt o fr Lp o fr Hauttx von Schult u Oba	86.78.10↔	Anbr v fr Lp m mkrvsk Anast a Kpf (auss Lp u Mnd)
86.75.13↔	Revision von gestielt o fr Lp o fr Hauttx d Unterarmes	86.78.11↔	Anbr von fr Lappen mit mikrovaskulärer Anast a Hals
86.75.14↔	Revision von gestielt oder fr Lp oder fr Hauttx d Hand	86.78.12↔	Anbr von fr Lp m mikrovask Anast an Schulter und Oba
86.75.15↔	Rev von gestielt o fr Lp o fr Hauttx d Bruw und Rücken	86.78.13↔	Anbr von fr Lp mit mikrovaskulärer Anast a Unterarm
86.75.16↔	Revision von gestielt o fr Lp o fr Hauttx d Bauchreg	86.78.14↔	Anbr von fr Lp m mikrovask Anast an Bruw und Rücken
86.75.17↔	Rev von gestielt o fr Lp o fr Hauttx d unteren Extrem	86.78.15↔	Anbr von fr Lp mit mikrovaskulärer Anast an Bauchreg
86.75.19↔	Revision von gestielt o fr Lp o fr Hauttx and Lok	86.78.16↔	Anbr von fr Lp m mikrovask Anast an d Leist u Genreg
86.75.99↔	Revision von gestieltem oder freiem Lappen, sonstige	86.78.17↔	Anbr von fr Lappen mit mikrovaskulärer Anast a Gesäss
86.76.00↔	Anbr von gestielt o fr Lp an And Lok, GroFl, n.n.bez.	86.78.18↔	Anbr von fr Lp m mikrovask Anast an d unteren Extrem
86.76.10↔	Grossflächige Dehnungsplastik am Kopf (ausser Lippe und Mund)	86.78.19↔	Anbr von fr Lp mit mikrovaskulärer Anast an And Lok
86.76.11↔	Grossflächige Dehnungsplastik am Hals	86.78.20↔	Anbr v gstielt rg Lp o gstielt Fml a Kpf (auss Lp u Mnd)
86.76.12↔	Grossflächige Dehnungsplastik an Schulter und Oberarm	86.78.21↔	Anbr von gestielt regionalem Lp o gestielt Fernl a Ha
86.76.13↔	Grossflächige Dehnungsplastik am Unterarm	86.78.22↔	Anbr v gstielt rg Lp o gstielt Fml an Schlt u Ob
86.76.14↔	Grossflächige Dehnungsplastik an Brustwand und Rücken	86.78.23↔	Anbr von gestielt reg Lp o gestielt Fernl a Unterarm
86.76.15↔	Grossflächige Dehnungsplastik an der Bauchregion	86.78.24↔	Anbr v gstielt rg Lp o gstielt Fml an Brw u Rückn
86.76.16↔	Grossflächige Dehnungsplastik an der Leisten- und Genitalregion	86.78.25↔	Anbr v gestielt reg Lp o gestielt Fernl an d Bauchreg
86.76.17↔	Grossflächige Dehnungsplastik am Gesäss	86.78.26↔	Anbr v gstielt rg Lp o gstielt Fml an d Leist u Gnrg
86.76.19↔	Grossflächige Dehnungsplastik, an andere Lokalisationen	86.78.27↔	Anbr von gestielt reg Lp o gestielt Fernl a Gesäss
86.76.1a↔	Grossfl Dehnungsplastik an Oberschenkel und Unterschenkel	86.78.28↔	Anbr v gstielt rg Lp o gstielt Fml an d unt Extrim
86.76.1b↔	Grossflächige Dehnungsplastik am Fuss	86.78.29↔	Anbr von gestielt reg Lp o gestielt Fernl an And Lok
86.76.20↔	Grofl VerschiebeRotationspl a Kopf (auss Lip u Mund)	86.78.30↔	Kmb Plst Engr an Haut u Unth d Kpfs (auss Lp u Mnd)
86.76.21↔	Grossflächige Verschiebe-Rotationsplastik am Hals	86.78.31↔	Komb plastische Ingr an Haut und Unterhaut d Halses
86.76.22↔	Grossfl Verschiebe-Rotationsplastik an Schulter und Oberarm	86.78.32↔	Komb Plast Ingr an Haut u Unterhaut von Schult u Oba
86.76.23↔	Grossflächige Verschiebe-Rotationsplastik am Unterarm	86.78.33↔	Komb Plast Ingr an Haut und Unterhaut d Unterarmes
86.76.24↔	Grossfl Verschiebe-Rotationsplastik an Brustwand und Rücken	86.78.34↔	Komb Plast Ingr an Haut u Unterhaut von Bruw u Rücken
86.76.25↔	Grossflächige Verschiebe-Rotationsplastik an der Bauchregion	86.78.35↔	Komb Plast Ingr an Haut und Unterhaut von Bauchreg
86.76.26↔	Grofl VerschiebeRotationspl an d Leist und Genreg	86.78.36↔	Komb Plast Ingr an Haut u Unterhaut d Leist u Genreg
86.76.27↔	Grossflächige Verschiebe-Rotationsplastik am Gesäss	86.78.37↔	Komb plastische Ingr an Haut und Unterhaut d Gesässes
86.76.28↔	Grofl VerschiebeRotationspl an Os und Unterschenkel	86.78.38↔	Komb Plast Ingr an Haut u Unterhaut d unteren Extrem
86.76.29↔	Grossfl Verschiebe-Rotationsplastik an andere Lokalisation	86.78.39↔	Komb plastische Ingr an Haut und Unterhaut and Lok
86.76.2a↔	Grossflächige Verschiebe-Rotationsplastik am Fuss	86.78.40↔	Anbr v sonst gestielt o fr Lp a Kopf (auss Lip u Mund)
86.76.30↔	Grofl Transpositionsplastik a Kopf (auss Lip und Mund)	86.78.41↔	Anbringen von sonstigem gestielten oder freien Lappen am Hals
86.76.31↔	Grossflächige Transpositionsplastik am Hals	86.78.42↔	Anbr von sonstigem gestielt o fr Lp an Schult und Oba
86.76.32↔	Grossflächige Transpositionsplastik an Schulter und Oberarm	86.78.43↔	Anbr von sonstigem gestielt oder fr Lappen a Unterarm
86.76.33↔	Grossflächige Transpositionsplastik am Unterarm	86.78.44↔	Anbr von sonstigem gestielt o fr Lp an Bruw und Rücken
86.76.34↔	Grossflächige Transpositionsplastik an Brustwand und Rücken	86.78.45↔	Anbr von sonstigem gestielt oder fr Lp an d Bauchreg
86.76.35↔	Grossflächige Transpositionsplastik an der Bauchregion	86.78.46↔	Anbr von sonst gestielt o fr Lp an d Leist und Genreg
86.76.36↔	Grofl Transpositionsplastik an d Leisten und Genreg	86.78.47↔	Anbringen von sonstm gestielten o freien Lappen am Gesäss
86.76.37↔	Grossflächige Transpositionsplastik am Gesäss	86.78.48↔	Anbr von sonst gestielt o fr Lp an d unteren Extrem
86.76.38↔	Grofl Transpositionsplastik an Os und Unterschenkel	86.78.49↔	Anbr von sonstigem gestielt oder fr Lappen an And Lok
86.76.39↔	Grossflächige Transpositionsplastik an andere Lokalisation	86.78.99↔	Sonstige Lappenplastiken, sonstige
86.76.3a↔	Grossflächige Transpositionsplastik am Fuss	86.84.10↔	Korrektur einer Narbenkontraktur oder Bride am Kopf
86.76.40↔	Grossfl Insellappenplastik am Kopf (ausser Lippe und Mund)	86.84.13↔	Korrektur einer Narbenkontraktur oder Bride an Unterarm
86.76.41↔	Grossflächige Insellappenplastik am Hals	86.84.14↔	Korrektur einer Narbenkontraktur oder Bride an der Hand
86.76.42↔	Grossflächige Insellappenplastik an Schulter und Oberarm	86.84.17↔	Korr e Nrbnkntrkr o Brd an d Leist u Gnrg o a Gsäss
86.76.43↔	Grossflächige Insellappenplastik am Unterarm	86.84.18↔	Korr e Narbenkontraktur oder Bride an d unteren Extrem
86.76.44↔	Grossflächige Insellappenplastik an Brustwand und Rücken	86.84.19↔	Korr e Narbenkontraktur oder Bride an and Lokalisation
86.76.45↔	Grossflächige Insellappenplastik an der Bauchregion	86.88.50↔	Anl o Wchs e Syst z Vkuumvrs, tief, an Kn u Gl d Extrim
86.76.46↔	Grofl Insellappenplastik an d Leisten und Genreg	86.88.51↔	Anl o Wchs e Syst z Vkuumvrs, tief, an Thr, Mdst u Strn
86.76.47↔	Grossflächige Insellappenplastik am Gesäss	86.88.52↔	Anl o Wechsel e Syst zur Vakuumversiegelung, a off Abd
86.76.48↔	Grofl Insellappl an Oberschenkel und Unterschenkel	86.88.53↔	Anl o Wechsel e Syst zur Vakuumvers, endorektal
86.76.49↔	Grossflächige Insellappenplastik, an andere Lokalisationen	86.88.59↔	Anl o Wchs e Syst z Vkuumvrs, an Haut u Unth o snst Lk
86.76.4a↔	Grossflächige Insellappenplastik am Fuss	86.91↔	Exzision von Haut zur Transplantation
86.76.99↔	Anbr von gestielt o fr Lp an And Lok, GroFl, sonstige	86.93.00↔	Einsetzen eines Gewebeexpanders, n.n.bez.
86.77.00↔	Anbringen von sonstiger lokaler Lappenplastik, n.n.bez.	86.93.10↔	Einsetzen eines Gewebeexpanders am Kopf
86.77.10↔	Sonstige lokale Lappenplastik am Kopf (ausser Lippe und Mund)	86.93.11↔	Einsetzen eines Gewebeexpanders am Hals
86.77.11↔	Sonstige lokale Lappenplastik am Hals	86.93.12↔	Einsetzen eines Gewebeexpanders an Schulter und Oberarm
86.77.12↔	Sonstige lokale Lappenplastik an Schulter und Oberarm	86.93.13↔	Einsetzen eines Gewebeexpanders am Unterarm
		86.93.14↔	Einsetzen eines Gewebeexpanders an der Hand
		86.93.15↔	Einsetzen eines Gewebeexpanders an Brustwand und Rücken

86.93.16↔ Einsetzen eines Gewebeexpanders an der Bauchregion
86.93.18↔ Einsetzen eines Gewebeexpanders an der unteren Extremität

86.93.99↔ Einsetzen eines Gewebeexpanders, sonstige

ADRG F24**Perkutane Koronarangioplastie (PTCA) mit kompl. Diagn. und hochkompl. Intervent. od. mit PTA**

Mindestens eine Prozedur in Tabelle F24-2 und ((mindestens eine Prozedur in Tabelle F24-3 oder mindestens zwei Prozeduren in Tabelle F24-4) und Hauptdiagnose in Tabelle F24-1 oder Prozedur in Tabelle F24-5)

DRG F24A**Perkutane Koronarangioplastie (PTCA) mit kompl. Diagn. und hochkompl. Intervent. od. mit PTA, mit äusserst schweren CC oder Alter < 16 Jahre**

PCCL > 3 oder Alter < 16 Jahre

DRG F24B**Perkutane Koronarangioplastie (PTCA) mit kompl. Diagn. und hochkompl. Intervent. od. mit PTA, ohne äusserst schwere CC, Alter > 15 Jahre****Hauptdiagnose F24-1**

I21.0	Akuter transmuraler Myokardinfarkt Vorderwand	I23.5	Papillarmuskelruptur als ak Komplik nach ak MI
I21.1	Akuter transmuraler Myokardinfarkt Hinterwand	I23.6	Thrombose Vorhof/HOhr/Kammer ak Komplik nach ak MI
I21.2	Akuter transmuraler Myokardinf an sonst Lok	I42.1	Hypertrophische obstruktive Kardiomyopathie
I21.3	Akuter transmuraler Myokardinf an nnbez Lok	I46.0	Herzstillstand m erfolgreicher Wiederbelebung
I21.4	Akuter subendokardialer Myokardinfarkt	I47.2	Ventrikuläre Tachykardie
I21.9	Akuter Myokardinfarkt, nnbez	I49.0	Kammerflattern u Kammerflimmern
I22.0	Rezidivierender Myokardinfarkt Vorderwand	I50.00	Prim Rechtsherzinsuff
I22.1	Rezidivierender Myokardinfarkt Hinterwand	I50.01	Sek Rechtsherzinsuff
I22.8	Rezidivierender Myokardinfarkt an sonst Lok	I50.11	Linksherzinsuff, oh Beschw
I22.9	Rezidivierender Myokardinfarkt an nnbez Lok	I50.12	Linksherzinsuff, m Beschw b stark Belast
I23.0	Hämoperikard als akut Komplik nach akut Myokardinf	I50.13	Linksherzinsuff, m Beschw b leichter Belast
I23.1	ASD als akute Komplik nach akut Myokardinf	I50.14	Linksherzinsuff, m Beschw i Ruhe
I23.2	VSD als akute Komplik nach akut Myokardinf	I50.19	Linksherzinsuff, nnbez
I23.3	Ruptur Herzwand oh Hämoperik als ak Komplik ak MI	Z01.80	Abklärung Disposition für maligne Herzrhythmusstörungen
I23.4	Ruptur Chordae tendineae als ak Komplik ak MI		

Prozedur F24-2

00.66.00↔	Prkt trnslm Krngioplast [PTCA] o Krn Athrkt, n.n.bz.	35.99.13↔	Sonstige Op b kong Klappanom d Herz, Pulmonalklappe
00.66.10↔	Perkutaner translu Verschl e Fistel d Herzkranzgefässe	35.99.14↔	Sonstige Op b kong Klappanom d Herz, Trikuspidalklappe
00.66.20↔	Koronarangioplastik [PTCA], mit Ballons, n.n.bez.	35.99.15↔	So Op b kong Klappanom d Herz, AV o Trunkusklappe
00.66.21↔	Krngioplast [PTCA] m mdkmtnfreistzndn Bilns	35.99.19↔	Sonstige Op b kong Klappanom d Herz, sonstige Klap
00.66.22↔	Korangioplast [PTCA] mit Akbeschichteten Ballons	35.99.20↔	Sonstige Operationen an Herzklappen, minimal-invasiv
00.66.29↔	Koronarangioplastik [PTCA], mit Ballons, sonstige	35.99.99↔	Sonstige Operationen an Herzklappen, sonstige
00.66.99↔	Prkt trnslm Krngioplast [PTCA] o Krn Athrkt, S	36.04↔	Thrombolytische Koronararterieninfusion
35.99.00↔	Sonstige Operationen an Herzklappen, n.n.bez.	36.06↔	Einsetz von Koronarstent(s) ohne MedFreisetzung
35.99.10↔	Sonstige Operationen b kong Klappanom d Herz, n.n.bez.	36.07↔	Einsetz von Koronarstent(s) m MedikamentenFreisetzung
35.99.11↔	Sonstige Op b kong Klappanom d Herz, Aortklapp	36.09↔	Sonstige Koronararterien-Desobliteration
35.99.12↔	Sonstige Operationen b kong Klappanom d Herz, Mitralkl	36.32↔	Sonstige transmyokardiale Revaskularisation

Prozedur F24-3

00.41‡↔	Massnahme auf zwei Gefässen	92.27.13↔	Imp/Eins radak Elm (Brchyth m umschl Rdion), intu u intv kmb
00.42‡↔	Massnahme auf drei Gefässen	92.27.21↔	Imp o Eins rdioakt Elm (Brchyth m umschl Rdion), Körprb
00.43‡↔	Massnahmen auf vier oder weiteren Gefässen	92.27.22↔	Imp/Eins radak Elm (Brchyth m umschl Rdion), intrkvtär
00.44‡↔	Massnahme auf Gefässbifurkation	92.27.23↔	Imp/Eins radak Elm (Brchyth m umschl Rdion), intrlmnl
00.46‡↔	Einsetzen von zwei Gefässstents	92.27.30↔	Imp o Eins rdioakt Elm (Brchyth m umschl Rdion), Gf nnbz
00.47‡↔	Einsetzen von drei Gefässstents	92.27.31↔	Imp/Eins radak Elm (Brchyth m umschl Rdion), Kmrgefäss
00.48‡↔	Einsetzen von vier oder weiteren Gefässstents	92.27.39↔	Imp o Eins rdioakt Elm (Brchyth m umschl Rdion), S Gf
36.04↔	Thrombolytische Koronararterieninfusion	92.27.70↔	Radioaktive Moulagen, n.n.bez.
36.32↔	Sonstige transmyokardiale Revaskularisation	92.27.71↔	Rdioakt Moulgn: Knstr u Appl v obrfl rdioaktvn Moulgn
92.27.00↔	Imp/Eins radak Elm (Brchyth m umschl Rdion), Körprb, S o nnbz	92.27.72↔	Rdioakt Moulgn: Knstr u Appl v N auf d Körprb vrw Appl
92.27.10↔	Imp/Eins radak Elm (Brchyth m umschl Rdion), w Geschl, nnbz	92.27.73↔	Radioakt Moulagen: Konstr u Appl v Augenapplikatoren
92.27.11↔	Imp o Eins rdioakt Elm (Brchyth m umschl Rdion), intraut	92.27.79↔	Radioaktive Moulagen, sonstige
92.27.12↔	Imp o Eins rdioakt Elm (Brchyth m umschl Rdion), intrvg		

Prozedur F24-4

36.06↔	Einsetz von Koronarstent(s) ohne MedFreisetzung	36.07↔	Einsetz von Koronarstent(s) m MedikamentenFreisetzung
--------	---	--------	---

Prozedur F24-5

00.55.00↔	Enstz v prph Gfstnt(s) m MdFreistzng, n.n.bz.	39.76.40↔	Perkut Atherekt an präzerebr(en) (extrkr(en)) Gef(en)
00.55.11↔	Eins v prph Gfstnt m MdFreistzng,drug el übl Stnt>10cm	39.76.50↔	Perkut sel Thrombol an extrkr Gef d Kopfes und Halses
00.55.99↔	Einsetz von periph Gefstent(s) m MedFreisetzung, So	39.76.60↔	Prkt Thrmbkt an präzrbr(n) (xtkr(n)) Gf(n), n.n.bz.
00.63↔	Perkutanes Einsetzen von Stent(s) an A. carotis	39.76.61↔	Prkt Rttionsthmrkt an präzrbr(n) (xtkr(n)) Gf(n)
00.64↔	Prkt Enstz v Stnt(s) an snst präzrbr (xtkr) A	39.76.62↔	Perkutane stentgestützte Thrombektomie an extrkr Gef
00.65.00↔	Prkt Enstz v snst(n) intrkr vsk Stnt(s), n.n.bz.	39.76.69↔	Prkt Thrmbkt an präzrbr(n) (xtkr(n)) Gf(n), S.
00.65.11↔	Prkt trnslmnl Enstz v intrkr vsk Mkrstnts	39.76.70↔	Prkt endvsk Frmdkörperntfng aus extrkr Gf d Kpfs u Hlss
00.65.99↔	Perkut Einsetz v snst(n) intrkr vask Stent(s), So	39.76.99↔	Prkt trnslm endvsk Intrvntion an präzrbr (xtkr Gf, S)
00.67.00↔	Perkutanes Einsetzen von zentralen Gefässstent(s), n.n.bez.	39.77.00↔	Prkt trnslm u endvsk Intrvntion an intrkr(n)Gf(n),nbnz
00.67.10↔	Perkutanes Einsetzen von Gefässstent(s) in die V. cava	39.77.10↔	Perkutane Ballonangioplastie an intrkr(n) Gef(en)
00.67.20↔	Perkutanes Einsetzen von Gefässstent(s) in die V. porta	39.77.20↔	Perkutane Bladeangioplastie an intrkr(n) Gef(en)
00.67.99↔	Perkutanes Einsetzen von zentralen Gefässstent(s), sonstige	39.77.30↔	Perkutane Laserangioplastie an intrkr(n) Gef(en)
39.50.00↔	Angiopl o Athrkt an snst(n) NHRzkrgef(n), n.n.bz.	39.77.40↔	Perkutane Atherektomie an intrakranielem(n) Gefäss(en)
39.50.10↔	Angiopl o Athrkt an snst(n) NHRzkrgef(n) m Blln, n.n.bz.	39.77.50↔	Perkutane selektive Thrombolyse von intrkr(n) Gef(en)
39.50.11↔	Angiopl o Athrkt an snst(n) NHRzkrgef(n) m Enf Blln	39.77.60↔	Perkut Thrombektomie an intrkr(n) Gef(en), n.n.bez.
39.50.12↔	Angiopl o Athrkt an snst(n) NHRzkrgef(n) m ctng Blln	39.77.61↔	Perkutane Rotationsthrombektomie an intrkr(n) Gef(en)
39.50.13↔	Angiopl o Athrkt an snst(n) NHRzkrgef(n) m KryplstieBlln	39.77.62↔	Perkut stentgestützte Thrombekt an intrkr(n) Gef(en)
39.50.14↔	Angiopl o Athrkt an snst(n)NHRzkrgef(n)m Drg elng Blln	39.77.69↔	Perkutane Thrombektomie an intrkr(n) Gef(en),sonstige
39.50.19↔	Angiopl o Athrkt an snst(n) NHRzkrgef(n) m S Blln	39.77.70↔	Prkt endvsk Frmdkörperntfng aus intrkr(n) Gf(n)
39.50.20↔	Angiopl Blade Laserangpl an snst(n) NiHerzkrgef(en)	39.77.99↔	Prkt trnslm endvsk Intrvntion an intrkr(n) Gf(n), S
39.50.21↔	Angiopl Thrombektomie an sonstigem(n) NiHerzkrgef(en)	39.90.00↔	Enstz v prph Gfstnt(s) oh MdFreistzng, n.n.bz.
39.50.99↔	Angiopl o Atherekt an snst(n) NiHerzkrgef(en), So	39.90.10↔	Einsetz von Gefässst i nichtKard Gef, bare Stents
39.75.01↔	Perktr Gefint,Frmdkntf m Brgkthtr,Körbchnkthtr,etc.	39.90.11↔	Enstz v Gfässst i NKrd Gf, biorsrbierbr Stnt
39.75.10↔	Perktr Gefint,S Gf,Kthtrsystem v Rknlstion v Tlvrslchlüssn	39.90.12↔	Enstz v Gfässst i NKrd Gf, Grsslmg Stnt n.n.bz.
39.75.11↔	Prktrnslm Gfntvntion, S Gf, Rttionsthmrkt	39.90.13↔	Enstz v Gfässst i NKrd Gf, Grsslmg Stnt ungcvrd
39.75.12↔	Perktrnslminale Gefintervention, So Gef, Laserangpl	39.90.14↔	Enstz v Gfässst i NKrd Gf, Grsslmg Stnt gcvrd
39.75.13↔	Perktr Gefint,S Gf,AntEmblieSyst(prph o vsrcl Gf)	39.90.15↔	Eins v Gfässst i NKrd Gf,cvrd Stnt(Stntgr) i Nianeurysmstschn Gf
39.75.14↔	Perktrnslminale Gefintervention, So Gef, Atherekt	39.90.16↔	Eins v Gfässst i nchtkrdial Gf,gcvrt StntGrfts m bioaktvr Obrfl
39.75.15↔	Perktrnslum Gefintervention, So Gef, sel Thrombol	39.90.19↔	Einsetz von Gefässst i nichtKard Gef, sonstige Stents
39.76.00↔	Prkt trnslm endvsk Intrvntion an präzrbr (xtkr Gf ,nbnz)	39.90.30↔	Enstz v übrlng Stnt (>10 cm) i NKrd Gf, n.n.bz.
39.76.10↔	Prkt Bllnngiopsie an präzrbr(n) (xtkr(n)) Gf(n)	39.90.31↔	Einsetz v überlange bare Stent (>10 cm) i NiKard Gef
39.76.20↔	Prkt Bldeangiopsie an präzrbr(n) (xtkr(n)) Gf(n)	39.90.32↔	Enstz v übrlng cvrd Stnt (>10 cm) i NKrd Gf
39.76.30↔	Prkt Lsmngiopsie an präzrbr(n) (xtkr(n)) Gf(n)	39.90.39↔	Einsetz von überlange Stent (>10 cm) i NiKard Gef, So

ADRG F28**Amputation ausser an oberer Extremität und Zehen**

Prozedur in Tabelle F28-1

DRG F28A**Amputation mit zusätzlichem Gefässeingriff oder mit Hauttransplantation, mit äusserst schweren oder schweren CC**

Mindestens eine Prozedur in Tabelle F28-2 oder PCCL > 2 und Prozedur in Tabelle F28-3

DRG F28B**Amputation bei Kreislauferkrankungen ausser an oberer Extremität und Zehen, ohne Gefässeingriff, ohne Hauttransplantation, mit äusserst schweren oder schweren CC**

PCCL > 2

DRG F28C**Amputation bei Kreislauferkrankungen ausser an oberer Extremität und Zehen, ohne Gefässeingriff, ohne äusserst schwere oder schwere CC****Prozedur F28-1**

84.10↔	Amputation der unteren Extremität, n.n.bez.	84.17↔	Oberschenkel-Amputation
84.12↔	Amputation durch Fuss	84.18↔	Hüft-Exartikulation
84.14↔	Transmalleoläre Amputation im Sprunggelenk	84.19↔	Abdominopelvine Amputation
84.15↔	Sonstige Unterschenkel-Amputation	84.91↔	Amputation, n.n.bez.
84.16↔	Knie-Exartikulation		

Prozedur F28-2

00.50.00↔	Implnt e Rsynchrhrzsm oh Ang v Df,kmpl Syst [CRTP],nbnz	00.63↔	Perkutanes Einsetzen von Stent(s) an A. carotis
00.55.00↔	Enstz v prph Gfstnt(s) m MdFreistzng, n.n.bz.	00.64↔	Prkt Enstz v Stnt(s) an snst präzrbr (xtkr) A
00.55.11↔	Eins v prph Gfstnt m MdFreistzng,drug el übl Stnt>10cm	00.65.00↔	Prkt Enstz v snst(n) intrkr vsk Stnt(s), n.n.bz.
00.55.99↔	Einsetz von periph Gefstent(s) m MedFreisetzung, So	00.65.11↔	Prkt trnslmnl Enstz v intrkr vsk Mkrstnts

00.65.99↔	Perkut Einsetz v sonst(n) intrakr vask Stent(s), So	38.34.10↔	Resektion d Aort ascendens und d Aortenbogens m Anast
00.67.00↔	Perkutanes Einsetzen von zentralen Gefässstent(s), n.n.bez.	38.34.20↔	Resektion der Aorta descendens mit Anastomose
00.67.10↔	Perkutanes Einsetzen von Gefässstent(s) in die V. cava	38.34.30↔	Resektion der Aorta abdominalis mit Anastomose
00.67.20↔	Perkutanes Einsetzen von Gefässstent(s) in die V. porta	38.34.99↔	Resektion der Aorta mit Anastomose, sonstige
00.67.99↔	Perkutanes Einsetzen von zentralen Gefässstent(s), sonstige	38.36.00↔	Resektion von abdominalen Arterien mit Anastomose, n.n.bez.
01.21↔	Inzision und Drainage an den kranialen Sinus	38.36.10↔	Resektion von viszerale Arterien mit Anastomose, n.n.bez.
38.01↔	Inzision von intrakraniellen Gefässen	38.36.11↔	Resektion des Truncus coeliacus mit Anastomose
38.06.00↔	Inzision von abdominalen Arterien, n.n.bez.	38.36.12↔	Resektion der A. gastrica mit Anastomose
38.06.10↔	Inzision von viszerale Arterien, n.n.bez.	38.36.13↔	Resektion der A. hepatica mit Anastomose
38.06.11↔	Inzision des Truncus coeliacus	38.36.14↔	Resektion der A. lienalis mit Anastomose
38.06.12↔	Inzision der A. gastrica	38.36.15↔	Resektion der A. renalis mit Anastomose
38.06.13↔	Inzision der A. hepatica	38.36.16↔	Resektion der A. mesenterialis mit Anastomose
38.06.14↔	Inzision der A. lienalis	38.36.17↔	Resektion der A. iliaca mit Anastomose
38.06.15↔	Inzision der A. renalis	38.36.19↔	Resektion von viszerale Arterien mit Anastomose, sonstige
38.06.16↔	Inzision der A. mesenterialis	38.36.99↔	Resektion von abdominalen Arterien mit Anastomose, sonstige
38.06.17↔	Inzision der A. lumbalis	38.37.00↔	Resektion von abdominalen Venen mit Anastomose, n.n.bez.
38.06.18↔	Inzision der A. iliaca	38.37.10↔	Resektion von tiefen abdominalen Venen mit Anastomose, n.n.bez.
38.06.19↔	Inzision von viszerale Arterien, sonstige	38.37.11↔	Resektion der V. cava inferior mit Anastomose
38.06.99↔	Inzision von abdominalen Arterien, sonstige	38.37.12↔	Resektion der V.iliaca mit Anastomose
38.07.00↔	Inzision von abdominalen Venen, n.n.bez.	38.37.19↔	Resektion von tiefen abdominalen Venen mit Anastomose, sonst
38.07.10↔	Inzision von tiefen abdominalen Venen, n.n.bez.	38.37.99↔	Resektion von abdominalen Venen mit Anastomose, sonstige
38.07.11↔	Inzision der V. cava inferior	38.38.00↔	Resektion von Aa d unteren Extremit mit Anast, n.n.bez.
38.07.12↔	Inzision der V. iliaca	38.38.10↔	Resektion d A. fem m Anast (communis) (superficialis)
38.07.19↔	Inzision von tiefen abdominalen Venen, sonstige	38.38.11↔	Resektion der A. profunda femoris mit Anastomose
38.07.99↔	Inzision von abdominalen Venen, sonstige	38.38.12↔	Resektion der A. poplitea mit Anastomose
38.10↔	Endarterektomie, Lokalisation n.n.bez.	38.38.99↔	Resektion von Aa d unteren Extremit mit Anast, sonstige
38.11↔	Endarterektomie von intrakraniellen Gefässen	38.41↔	Resektion von intrakraniellen Blutgefässen mit Ersatz
38.12↔	Endarterektomie von anderen Gefässen an Kopf und Hals	38.42↔	Resektion von anderen Blutgefässen an Kopf und Hals
38.13↔	Endarterektomie von Gefässen der oberen Extremität	38.43.00↔	Resektion von Blgef d oberen Extremit mit Ers, n.n.bez.
38.14.00↔	Endarterektomie der Aorta, n.n.bez.	38.43.10↔	Resektion von Arterien der oberen Extremität mit Ersatz
38.14.10↔	Endarterektomie von Aorta ascendens und Aortenbogen	38.43.11↔	Resektion der A. axillaris mit Ersatz
38.14.20↔	Endarterektomie der Aorta descendens	38.43.20↔	Resektion von Venen der oberen Extremität mit Ersatz, n.n.bez.
38.14.30↔	Endarterektomie der Aorta abdominalis	38.43.21↔	Resektion der V. axillaris mit Ersatz
38.14.99↔	Endarterektomie der Aorta, sonstige	38.43.28↔	Resektion von sonstigen tiefen Venen d ob Extremit m Ers
38.16.00↔	Endarterektomie von abdominalen Arterien, n.n.bez.	38.43.29↔	Resektion von Venen der oberen Extremität mit Ersatz, sonstige
38.16.10↔	Endarterektomie von viszerale Arterien, n.n.bez.	38.43.99↔	Resektion von Blgef d oberen Extremit mit Ers, sonstige
38.16.11↔	Endarterektomie des Truncus coeliacus	38.44.00↔	Resektion der Aorta abdominalis mit Ersatz, n.n.bez.
38.16.12↔	Endarterektomie der A. gastrica	38.44.10↔	Resektion der Aorta abdominalis, suprarenal mit Ersatz
38.16.13↔	Endarterektomie der A. hepatica	38.44.11↔	Resektion der Aorta abdominalis, infrarenal mit Ersatz
38.16.14↔	Endarterektomie der A. lienalis	38.44.12↔	Resektion der Aorta abdominalis, juxtarenal mit Ersatz
38.16.15↔	Endarterektomie der A. renalis	38.44.99↔	Resektion der Aorta abdominalis mit Ersatz, sonstige
38.16.16↔	Endarterektomie der A. mesenterialis	38.46↔	Resektion von abdominalen Arterien mit Ersatz
38.16.17↔	Endarterektomie der A. lumbalis	38.47.00↔	Resektion von abdominalen Venen mit Ersatz, n.n.bez.
38.16.18↔	Endarterektomie der A. iliaca	38.47.10↔	Resektion von tiefen abdominalen Venen mit Ersatz, n.n.bez.
38.16.19↔	Endarterektomie von viszerale Arterien, sonstige	38.47.11↔	Resektion der V. cava inferior mit Ersatz
38.16.99↔	Endarterektomie von abdominalen Arterien, sonstige	38.47.12↔	Resektion der V. iliaca mit Ersatz
38.18.00↔	Endarterektomie von Gefässen der unteren Extremität, n.n.bez.	38.47.19↔	Resektion von tiefen abdominalen Venen mit Ersatz, sonstige
38.18.10↔	Endarterektomie der A. femoralis (communis) (superficialis)	38.47.99↔	Resektion von abdominalen Venen mit Ersatz, sonstige
38.18.11↔	Endarterektomie der A. profunda femoris	38.48.00↔	Resektion von Aa d unteren Extremit mit Ers, n.n.bez.
38.18.12↔	Endarterektomie der A. poplitea	38.48.10↔	Resektion der A. femoralis mit Ersatz (communis) (superficialis)
38.18.99↔	Endarterektomie von Gefässen der unteren Extremität, sonstige	38.48.11↔	Resektion der A. profunda femoris mit Ersatz
38.21↔	Biopsie eines Blutgefässes	38.48.12↔	Resektion der A. poplitea mit Ersatz
38.32.00↔	Resektion von and Gef a Kopf und Ha m Anast, n.n.bez.	38.48.13↔	Resektion von Arterien des Unterschenkels mit Ersatz
38.32.10↔	Resektion von extrkr Aa an Kopf und Hals mit Anast	38.48.99↔	Resektion von Aa d unteren Extremit mit Ers, sonstige
38.32.20↔	Res von extrkr Venen an Kopf und Ha m Anast, n.n.bez.	38.61↔	Sonstige Exzision von intrakraniellen Gefässen
38.32.21↔	Resektion der V. jugularis mit Anastomose	38.62↔	Sonstige Exzision von Gefässen an Kopf und Hals
38.32.22↔	Res von oberfl extrkr Venen an Kopf und Ha m Anast	38.63.00↔	Sonstige Exzision von Gefässen der oberen Extremität, n.n.bez.
38.32.99↔	Resektion von and Gef an Kopf und Ha m Anast, sonstige	38.63.10↔	Sonstige Exzision von Arterien der oberen Extremität, n.n.bez.
38.33.00↔	Resektion von Gef d oberen Extremit (m Anast), n.n.bez.	38.63.11↔	Sonstige Exzision von Arterien der Hand
38.33.10↔	Resektion von Aa d oberen Extremit mit Anast, n.n.bez.	38.63.19↔	Sonstige Exzision von Arterien der oberen Extremität, sonstige
38.33.11↔	Resektion von Arterien des Oberarmes mit Anastomose	38.63.20↔	Sonstige Exzision von Venen der oberen Extremität, n.n.bez.
38.33.12↔	Resektion der A. ulnaris mit Anastomose	38.63.21↔	Sonstige Exzision von tiefen Venen der oberen Extremität
38.33.13↔	Resektion von sonst Arterien des Unterarmes mit Anastomose	38.63.29↔	Sonstige Exzision von Venen der oberen Extremität, sonstige
38.33.14↔	Resektion von Arterien der Hand mit Anastomose	38.63.99↔	Sonstige Exzision von Gefässen der oberen Extremität, sonstige
38.33.20↔	Resektion von Venen d oberen Extremit m Anast, n.n.bez.	38.64.00↔	Sonstige Exzision der Aorta, n.n.bez.
38.33.21↔	Resektion der V. axillaris mit Anastomose	38.64.10↔	Sonstige Exzision der thorakalen Aorta
38.33.22↔	Res von sonstigen tiefen Venen d ob Extremit m Anast	38.64.20↔	Sonstige Exzision der Aorta abdominalis
38.33.23↔	Resektion von oberfl Venen d ob Extremit m Anast	38.64.99↔	Sonstige Exzision der Aorta, sonstige
38.33.99↔	Resektion von Gef d oberen Extremit (m Anast), sonstige	38.65.00↔	Sonstige Exzision von thorakalen Gefässen, n.n.bez.
38.34.00↔	Resektion der Aorta mit Anastomose, n.n.bez.	38.65.10↔	Sonstige Exzision von thorakalen Arterien

38.65.20↔	Sonstige Exzision von thorakalen Venen, n.n.bez.	38.86.14↔	Sonstiger chirurgischer Verschluss der A. lienalis
38.65.21↔	Sonstige Exzision der V. cava superior	38.86.15↔	Sonstiger chirurgischer Verschluss der A. renalis
38.65.22↔	Sonstige Exzision von sonstigen tiefen thorakalen Venen	38.86.16↔	Sonstiger chirurgischer Verschluss der A. mesenterialis
38.65.29↔	Sonstige Exzision von thorakalen Venen, sonstige	38.86.17↔	Sonstiger chirurgischer Verschluss der A. iliaca
38.65.99↔	Sonstige Exzision von thorakalen Gefässen, sonstige	38.86.19↔	Sonstiger chir Verschluss von viszeralen Aa, sonstige
38.66.00↔	Sonstige Exzision von abdominalen Arterien, n.n.bez.	38.86.99↔	Sonstiger chir Verschluss von abd Aa, sonstige
38.66.10↔	Sonstige Exzision von viszeralen Arterien, n.n.bez.	38.87.00↔	Sonstiger chir Verschluss von abd Venen, n.n.bez.
38.66.11↔	Sonstige Exzision des Truncus coeliacus	38.87.10↔	So chir Verschluss von tiefen abd Venen, n.n.bez.
38.66.12↔	Sonstige Exzision der A. gastrica	38.87.11↔	Sonstiger chirurgischer Verschluss der V. cava inferior
38.66.13↔	Sonstige Exzision der A. hepatica	38.87.12↔	So chir Verschl d V. iliaca communis u V. iliaca int
38.66.14↔	Sonstige Exzision der A. lienalis	38.87.19↔	So chir Verschluss von tiefen abd Venen, sonstige
38.66.15↔	Sonstige Exzision der A. renalis	38.87.99↔	Sonstiger chir Verschluss von abd Venen, sonstige
38.66.16↔	Sonstige Exzision der A. mesenterialis	38.88↔	Sonstiger chir Verschluss von Aa d unteren Extremität
38.66.17↔	Sonstige Exzision der A. lumbalis	39.0x.00↔	Shunt einer systemischen zur Pulmonalarterie, n.n.bez.
38.66.18↔	Sonstige Exzision der A. iliaca	39.0x.10↔	Anast zwischen A. subcl u A. pulmon (BlalockTaussig)
38.66.19↔	Sonstige Exzision viszeraler Arterien, sonstige	39.0x.11↔	Anast zw Aort u A. pulmon dextra (WaterstonCooley)
38.66.99↔	Sonstige Exzision abdominaler Arterien, sonstige	39.0x.12↔	Anst zw Art dscndns u A. plmn snstr (PottsSmith)
38.67.00↔	Sonstige Exzision von abdominalen Venen, n.n.bez.	39.0x.13↔	Anast zwischen A. pulmon sinistra und A. pulmon dextra
38.67.10↔	Sonstige Exzision von tiefen abdominalen Venen, n.n.bez.	39.0x.20↔	Prothesenshunt zwischen A. pulmonalis und Aorta, zentral
38.67.11↔	Sonstige Exzision der V. cava inferior	39.0x.21↔	Prothesenshunt zwischen A. pulmonalis und Aorta, peripher
38.67.12↔	Sonstige Exzision der V. iliaca	39.0x.23↔	Pulmonalarterielleres Banding
38.67.19↔	Sonstige Exzision von tiefen abdominalen Venen, sonstige	39.0x.24↔	Shunt e systemischen z Pulmonart, DamusKayStanselOp
38.67.99↔	Sonstige Exzision von abdominalen Venen, sonstige	39.0x.99↔	Shunt einer systemischen zur Pulmonalarterie, sonstige
38.68.00↔	Sonstige Exzision von Arterien der unteren Extremität, n.n.bez.	39.1↔	Intra-abdominaler venöser Shunt
38.68.10↔	Sonstige Exzision von Arterien des Oberschenkels	39.22.00↔	Bypass zwischen Aorta, A. subclavia und A. carotis, n.n.bez.
38.68.20↔	Sonstige Exzision von Arterien des Unterschenkels und des Fusses	39.22.10↔	Bypass an der A. carotis, n.n.bez.
38.68.99↔	Sonstige Exzision von Arterien der unteren Extremität, sonstige	39.22.11↔	Bypass zwischen A. carotis und A. carotis
38.7x.10↔	Unterbrechung des V. cava chirurgisch, n.n.bez.	39.22.12↔	Bypass zwischen A. carotis und A. vertebralis
38.7x.11↔	Einsetzen e Antiembole-Schirmes in die V. cava, chirurgisch	39.22.13↔	Bypass zwischen A. carotis und A. subclavia
38.7x.12↔	Entfernung e Antiembole-Schirmes in d V. cava, chir	39.22.14↔	Bypass zwischen A. carotis und Aorta
38.7x.13↔	Ligatur oder Plicature der V. cava, chirurgische	39.22.19↔	Bypass an der A. carotis, sonstige
38.7x.19↔	Chirurgische Unterbrechung des V. cava, chirurgisch, sonstige	39.22.20↔	Bypass an der A. subclavia, n.n.bez.
38.81↔	Sonstiger chirurgischer Verschluss von intrakraniellen Gefässen	39.22.21↔	Bypass zwischen A. subclavia und Aorta
38.82.00↔	So chir Verschluss von Gef a Kopf und Ha, n.n.bez.	39.22.29↔	Bypass an der A. subclavia, sonstige
38.82.10↔	Sonstiger chir Verschluss von extr Aa an Kopf und Ha	39.22.99↔	Bypass zwischen Aorta, A. subclavia und A. carotis, sonstige
38.82.20↔	So chir Verschl v extrk Venen an Kopf u Ha, n.n.bez.	39.23↔	Sonstiger intrathorakaler, vaskulärer Shunt oder Bypass
38.82.21↔	Sonstiger chirurgischer Verschluss der V. jugularis	39.24↔	Aorto-renaler Bypass
38.82.22↔	So chir Verschl v sonst tief extrk Venen an Kopf u Ha	39.25.00↔	Aorto-iliaco-femoraler Bypass, n.n.bez.
38.82.29↔	So chir Verschluss von extrk Venen an Kopf und Ha, So	39.25.10↔	Aorto-iliaco-femoraler Bypass, aortal, n.n.bez.
38.82.99↔	So chir Verschluss von Gef a Kopf und Ha, sonstige	39.25.11↔	Aorto-iliacaler Bypass
38.83.00↔	So chir Verschluss von Gef d ob Extrem, n.n.bez.	39.25.12↔	Aorto-femoraler Bypass
38.83.10↔	Sonstiger chir Verschluss von Aa d ob Extrem, n.n.bez.	39.25.13↔	Aorto-poplitealer Bypass
38.83.11↔	Sonstiger chirurgischer Verschluss von Arterien der Hand	39.25.14↔	Aorto-cruraler Bypass
38.83.19↔	Sonstiger chir Verschluss von sonstigen Aa d ob Extrem	39.25.19↔	Aorto-iliaco-femoraler Bypass, aortal, sonstige
38.83.20↔	So chir Verschluss von Venen d ob Extrem, n.n.bez.	39.25.20↔	Iliaco-femoraler Bypass, n.n.bez.
38.83.21↔	Sonstiger chir Verschluss von tiefen Venen d ob Extrem	39.25.21↔	Ilio-iliacaler Bypass
38.83.29↔	So chir Verschluss von Venen d ob Extrem, sonstige	39.25.22↔	Ilio-femoraler Bypass
38.83.99↔	So chir Verschluss von Gef d ob Extrem, sonstige	39.25.23↔	Ilio-poplitealer Bypass
38.84.00↔	Sonstiger chirurgischer Verschluss der Aorta, n.n.bez.	39.25.24↔	Ilio-cruraler Bypass
38.84.10↔	Sonstiger chirurgischer Verschluss der thorakalen Aorta	39.25.29↔	Iliaco-femoraler Bypass, sonstige
38.84.20↔	Sonstiger chirurgischer Verschluss der Aorta abdominalis	39.25.30↔	Obturator-Bypass (extraanatomisch)
38.84.99↔	Sonstiger chirurgischer Verschluss der Aorta, sonstige	39.25.99↔	Aorto-iliaco-femoraler Bypass, sonstige
38.85.00↔	So chir Verschluss von and thorakalen Gef, n.n.bez.	39.26.00↔	Sonstige intra-abdominaler Gefäss-Shunt oder -Bypass, n.n.bez.
38.85.10↔	So chir Verschluss von and thorakalen Aa, n.n.bez.	39.26.10↔	Sonstiger intraabd GefShunt o Byp, Viszeralarterien
38.85.11↔	Sonstiger chirurgischer Verschluss der A. subclavia	39.26.11↔	Sonstiger intra-abdominaler Gefäss-Shunt oder -Bypass, Aorta
38.85.12↔	Sonstiger chirurgischer Verschluss der A. pulmonalis	39.26.12↔	Sonstiger intraabd GefässShunt oder Byp, A. renalis
38.85.13↔	Sonstiger chirurgischer Verschluss des Truncus brachiocephalicus	39.26.19↔	So intraabd GefShunt o Byp, So Viszeralarterien
38.85.19↔	So chir Verschluss von and thorakalen Aa, sonstige	39.26.99↔	Sonstige intra-abdominaler Gefäss-Shunt oder -Bypass, sonst
38.85.20↔	So chir Verschluss von thorakalen Venen, n.n.bez.	39.27.00↔	Arteriovenöser Shunt für Hämodialyse, n.n.bez.
38.85.21↔	Sonstiger chirurgischer Verschluss der V. cava superior	39.27.10↔	AV-Fistel für Hämodialyse
38.85.22↔	Sonstiger chirurgischer Verschluss der V. pulmonalis	39.27.11↔	AVFistel mit allogenen oder allopl Material f Hämndi
38.85.23↔	Sonstiger chirurgischer Verschluss der V. subclavia	39.27.99↔	Arteriovenöser Shunt für Hämodialyse, sonstige
38.85.28↔	So chir Verschluss von sonst tiefen thorakalen Venen	39.29.00↔	Sonstiger (peripherer) Gefäss-Shunt oder -Bypass, n.n.bez.
38.85.29↔	So chir Verschluss von thorakalen Venen, sonstige	39.29.10↔	GefässShunt oder Byp an Aa d unteren Extrem, n.n.bez.
38.85.99↔	So chir Verschluss von and thorakalen Gef, sonstige	39.29.11↔	Femorofemoraler Gefäss-Shunt oder -Bypass
38.86.00↔	Sonstiger chir Verschluss von abd Aa, n.n.bez.	39.29.12↔	Femoropoplitealer Gefäss-Shunt oder -Bypass
38.86.10↔	Sonstiger chir Verschluss von viszeralen Aa, n.n.bez.	39.29.13↔	Femorocruraler Gefäss-Shunt oder -Bypass
38.86.11↔	Sonstiger chirurgischer Verschluss des Truncus coeliacus	39.29.14↔	Femoropedaler Gefäss-Shunt oder -Bypass
38.86.12↔	Sonstiger chirurgischer Verschluss der A. gastrica	39.29.15↔	Popliteocruraler und popliteopedaler Gefäss-Shunt oder -Bypass
38.86.13↔	Sonstiger chirurgischer Verschluss der A. hepatica	39.29.16↔	GefShunt oder Byp an Aa d Unterschenkels und d Fusses

39.29.19↔	Gefäßshunt oder Byp an Aa d unteren Extrem, sonstige	39.54.10↔	Re-entry Operation, thorakale Aorta
39.29.20↔	Gefäß-Shunt oder Bypass an Arterien der oberen Extremität	39.54.20↔	Re-entry Operation, Aorta abdominalis
39.29.30↔	S (prphrr) GfShnt o Byp, extraanatsch, n.n.bz.	39.54.99↔	Re-entry Operation, sonstige
39.29.31↔	Subclaviafemorale Gefäß-Shunt oder Bypass	39.55↔	Reimplantation eines abberrierenden Nierengefäßes
39.29.32↔	Axillofemorale Gefäß-Shunt oder Bypass	39.56.00↔	Plast Rekonstruktion e Blgef m GewPatch, n.n.bez.
39.29.33↔	Femorofemorale Cross-over-Bypass	39.56.10↔	Plast Reko von Gef an Kopf u Ha m GewPatch, n.n.bez.
39.29.39↔	So (peripherer) GefShunt o Byp, extraanatomisch, So	39.56.11↔	Plastische Rekonstruktion von intrakr Gef m GewPatch
39.29.40↔	Gefäß-Shunt oder -Bypass an Venen	39.56.12↔	Plastische Rekonstruktion der V. jugularis mit Gewebe-Patch
39.29.80↔	Temporärer intraoperativer Shunt, n.n.bez.	39.56.19↔	Plast Reko von Gef an Kopf und Ha m GewPatch, So
39.29.81↔	Temporärer intraoperativer Shunt, arterioarteriell	39.56.20↔	Plast Reko von Gef d ob Extrem m GewPatch, n.n.bez.
39.29.82↔	Temporärer intraoperativer Shunt, arteriovenös	39.56.21↔	Plast Rekonstruktion von Aa d ob Extrem m GewPatch
39.29.89↔	Temporärer intraoperativer Shunt, sonstige	39.56.22↔	Plst Rk d V. sbcl, V. axll u V. brchiopphlc m GwPtch
39.29.99↔	Sonstiger (peripherer) Gefäß-Shunt oder -Bypass, sonstige	39.56.23↔	Plast Reko v sonst tief Venen d ob Extrem m GewPatch
39.31.00↔	Naht einer Arterie, n.n.bez.	39.56.29↔	Plast Reko von Gef d ob Extrem m GewPatch, sonstige
39.31.10↔	Naht einer Arterie an Kopf und Hals, n.n.bez.	39.56.30↔	Plast Reko von thorakalen Gef m GewPatch, n.n.bez.
39.31.11↔	Naht einer intrakraniellen Arterie	39.56.31↔	Plastische Rekonstruktion der thorak Aorta mit Gewebe-Patch
39.31.19↔	Naht einer Arterie an Kopf und Hals, sonstige	39.56.32↔	Plastische Rekonstruktion der A. pulmonalis mit Gewebe-Patch
39.31.20↔	Naht einer Arterie des Oberarms, n.n.bez.	39.56.33↔	Plastische Rekonstruktion der V. cava sup mit Gewebe-Patch
39.31.21↔	Naht der A. axillaris	39.56.39↔	Plast Reko von thorakalen Gef m GewPatch, sonstige
39.31.22↔	Naht der A. brachialis	39.56.40↔	Plastische Rekonstruktion abd Aa m GewPatch, n.n.bez.
39.31.29↔	Naht einer Arterie des Oberarms, sonstige	39.56.41↔	Plastische Rekonstruktion der abdom Aorta mit Gewebe-Patch
39.31.30↔	Naht einer Arterie des Unterarms	39.56.42↔	Plast Rekonstruktion des Truncus coeliacus mit Gewebe-Patch
39.31.40↔	Naht einer Arterie der Hand	39.56.43↔	Plastische Rekonstruktion der A. gastrica mit Gewebe-Patch
39.31.50↔	Naht einer Arterie der unteren Extremität	39.56.44↔	Plastische Rekonstruktion der A. hepatica mit Gewebe-Patch
39.31.60↔	Naht der Aorta, n.n.bez.	39.56.45↔	Plastische Rekonstruktion der A. lienalis mit Gewebe-Patch
39.31.61↔	Naht der thorakalen Aorta	39.56.46↔	Plastische Rekonstruktion der A. renalis mit Gewebe-Patch
39.31.62↔	Naht der abdominalen Aorta	39.56.47↔	Plast Rekonstruktion der A. mesenterica mit Gewebe-Patch
39.31.69↔	Naht der Aorta, sonstige	39.56.48↔	Plastische Rekonstruktion der A. iliaca mit Gewebe-Patch
39.31.70↔	Naht von sonstigen thorakalen Arterien, n.n.bez.	39.56.49↔	Plastische Rekonstruktion abd Aa m GewPatch, sonstige
39.31.71↔	Naht der A. pulmonalis	39.56.50↔	Plast Rekonstruktion abd Venen m GewPatch, n.n.bez.
39.31.72↔	Naht des Truncus brachiocephalicus	39.56.51↔	Plast Rekonstruktion der V. cava inferior mit Gewebe-Patch
39.31.73↔	Naht der A. subclavia	39.56.52↔	Plastische Rekonstruktion der V. iliaca mit Gewebe-Patch
39.31.79↔	Naht von thorakalen Arterien, sonstige	39.56.59↔	Plast Rekonstruktion abd Venen m GewPatch, sonstige
39.31.80↔	Naht von abdominalen Arterien, n.n.bez.	39.56.60↔	Plast Reko von Gef d unt Extrem m GewPatch, n.n.bez.
39.31.81↔	Naht des Truncus coeliacus	39.56.61↔	Plast Reko von Aa d unteren Extrem m GewPatch
39.31.82↔	Naht der A. gastrica	39.56.62↔	Plast Reko d V. fem und V. poplitea m GewPatch
39.31.83↔	Naht der A. hepatica	39.56.63↔	Plast Reko v sonst tief Venen d unt Extrem m GewPatch
39.31.84↔	Naht der A. lienalis	39.56.64↔	Plast Reko v oberfl Venen d Oberschenkels m GewPatch
39.31.85↔	Naht der A. renalis	39.56.69↔	Plast Reko von Gef d unteren Extrem m GewPatch, So
39.31.86↔	Naht der A. mesenterialis	39.56.99↔	Plast Rekonstruktion e Blgef m GewPatch, sonstige
39.31.87↔	Naht der A. lumbalis	39.57.00↔	Plast Reko m synthetischem Patch Graft, n.n.bez.
39.31.88↔	Naht der A. iliaca	39.57.10↔	Plst Rk v Gf an Kpf u H m synth Ptch Grft, n.n.bz.
39.31.89↔	Naht von abdominalen Arterien, sonstige	39.57.11↔	Plast Reko von intrakr Gef m synthetischem Patch Graft
39.31.99↔	Naht einer Arterie, sonstige	39.57.12↔	Plast Reko v extrkr Aa an Kopf u Ha m synth Patch Graft
39.41↔	Stillung einer Blutung nach vaskulärem Eingriff	39.57.13↔	Plast Reko d V. jugularis m synthetischem Patch Graft
39.42↔	Revision eines arteriovenösen Shunts zur Hämodialyse	39.57.19↔	Plast Reko v Gef an Kopf u Ha m synth Patch Graft, So
39.50.00↔	Angiopl o Athrkt an snst(n) NHRzkrgef(n), n.n.bz.	39.57.20↔	Plst Rk v Gf d ob Extrm m synth Ptch Grft, n.n.bz.
39.50.10↔	Angiopl o Athrkt an snst(n) NHRzkrgef(n) m Blln, n.n.bz.	39.57.21↔	Plast Reko von Aa d ob Extrem m synth Patch Graft
39.50.11↔	Angiopl o Athrkt an snst(n) NHRzkrgef(n) m Enf Blln	39.57.22↔	Plst Rk d V. sbcl, V. axll u V. brchiopphlc m synth Ptch Grft
39.50.12↔	Angiopl o Athrkt an snst(n) NHRzkrgef(n) m ctng Blln	39.57.23↔	Plst Rk v snst tief Vv d ob Extrm m synth Ptch Grft
39.50.13↔	Angiopl o Athrkt an snst(n) NHRzkrgef(n) m KryplstieBlln	39.57.29↔	Plast Reko von Gef d ob Extrem m synth Patch Graft, So
39.50.14↔	Angiopl o Athrkt an snst(n)NHRzkrgef(n)m Drg eltnng Blln	39.57.30↔	Plast Reko von thor Gef m synth Patch Graft, n.n.bez.
39.50.19↔	Angiopl o Athrkt an snst(n) NHRzkrgef(n) m S Blln	39.57.31↔	Plast Reko d thorakalen Aort m synth Patch Graft
39.50.20↔	Angiopl Blade Laseranpl an sonst(n) NiHerzkrgef(en)	39.57.32↔	Plast Reko d V. pulmon m synthetischem Patch Graft
39.50.21↔	Angiopl Thrombektomie an sonstigem(n) NiHerzkrgef(en)	39.57.33↔	Plast Reko d V. cava superior m synth Patch Graft
39.50.99↔	Angiopl o Athrkt an sonst(n) NiHerzkrgef(en), So	39.57.39↔	Plast Reko von thorakalen Gef m synth Patch Graft, So
39.51.00↔	Aneurysma-Clipping, n.n.bez.	39.57.40↔	Plast Reko abd Aa m synth Patch Graft, n.n.bez.
39.51.11↔	Aneurysma-Clipping intrakraniell	39.57.41↔	Plast Reko d abd Aort m synthetischem Patch Graft
39.51.99↔	Aneurysma-Clipping, sonstige	39.57.42↔	Plast Reko d Truncus coeliacus m synth Patch Graft
39.52.00↔	Sonstige Korrektur eines Aneurysmas, n.n.bez.	39.57.43↔	Plast Reko d A. gastrica m synthetischem Patch Graft
39.52.10↔	So Korr e Aneur von Blutgefässen an Kopf u Ha, n.n.bez.	39.57.44↔	Plast Reko d A. hepatica m synthetischem Patch Graft
39.52.11↔	Sonstige Korrektur e Aneur von intrakr Blutgefässen	39.57.45↔	Plast Reko d A. lienalis m synthetischem Patch Graft
39.52.19↔	So Korr e Aneur von Blutgefässen an Kopf und Ha, So	39.57.46↔	Plast Reko d A. renalis m synthetischem Patch Graft
39.52.20↔	Sonstige Korrektur eines Aneurysmas der Aorta, n.n.bez.	39.57.47↔	Plast Reko d A. mesenterica m synth Patch Graft
39.52.21↔	S offn Chr Krr Aneur d Art ascndns, d Artbnqns u d thr Art	39.57.48↔	Plast Reko d A. iliaca m synthetischem Patch Graft
39.52.22↔	Sonstige offen Chir Korrektur eines Aneur der Aort abd	39.57.49↔	Plast Reko abd Aa m synthetischem Patch Graft, So
39.52.29↔	Sonstige Korrektur eines Aneurysmas der Aorta, sonstige	39.57.50↔	Plast Reko abd Venen m synth Patch Graft, n.n.bez.
39.52.99↔	Sonstige Korrektur eines Aneurysmas, sonstige	39.57.51↔	Plast Reko d V. cava inferior m synth Patch Graft
39.53↔	Verschluss einer arteriovenösen Fistel	39.57.52↔	Plast Reko d V. iliaca m synthetischem Patch Graft
39.54.00↔	Re-entry Operation, n.n.bez.	39.57.59↔	Plast Reko abd Venen m synthetischem Patch Graft, So

39.57.60↔	Plst Rk v Gf d unt Extrm m synth Ptch Grft, n.n.bez.	39.72.11↔	Selektive Emb von intrakr Gef m Partikeln oder Metsp
39.57.61↔	Plast Reko von Aa d unteren Extrem m synth Patch Graft	39.72.12↔	SI Emb v intrkr Gef m emb Flüssgk, ablösb Bllns o Schrmn
39.57.62↔	Plast Reko d V. fem und V.poplitea m synth Patch Graft	39.72.13↔	Sel Emb von intrakr Gef d Stents als FlowDiverter
39.57.63↔	Plst Rk v snst tief Vv d unt Extrm m synth Ptch Grft	39.72.14↔	Selektive Emb von intrakr Gef mit adhäsivem Embolisat
39.57.64↔	Plst Rk v obrfl Vv d Oberschnkls m synth Ptch Grft	39.72.19↔	Selektive Embolisation von intrakraniellen Gefässen, sonstige
39.57.69↔	Plast Reko v Gef d unt Extrem m synth Patch Graft, So	39.72.20↔	Sel Emb von extkr Gef d Kopfes und d Halses, n.n.bez.
39.57.99↔	Plast Reko m synthetischem Patch Graft, sonstige	39.72.21↔	Sel Emb v extkr Gef d Kopfes u d Halses m Part o Metsp
39.58↔	Plast Rekonstruktion e Blgef m Patch Graft n.n.bez.	39.72.22↔	SI Emb v extkr Gef d Kpfs u d Hlss m emb Flüs, abl Bllns o Sch
39.59.00↔	Sonstige plastische Rekonstruktion eines Gefässes, n.n.bez.	39.72.24↔	SI Emb v extkr Gef d Kpfs u d Hlss m adhäsivm Emblst
39.59.10↔	Transposition von Arterien, n.n.bez.	39.72.29↔	Sel Emb von extkr Gef d Kopfes und d Halses, sonstige
39.59.11↔	Transposition der extrakraniellen A. vertebralis	39.72.30↔	Perkutantransluminale Emb e Gefmi d Mikrok, n.n.bez.
39.59.12↔	Transposition von sonstigen extkr Aa an Kopf und Hals	39.72.31↔	Perktranslum Emb e Gefmi d Mikrok Verw v ein Mikrkath
39.59.13↔	Transposition von Arterien der oberen Extremität	39.72.32↔	Perktranslum Emb e Gefmi d Mikrok Verw v 2 Mikrkath
39.59.14↔	Transposition von thorakalen Arterien	39.72.33↔	Perktranslum Emb e Gefmi d Mikrok Verw v 3 Mikrkath
39.59.15↔	Transposition der A. gastrica, A. hepatica und A. lienalis	39.72.34↔	Perktranslum Emb e Gefmi d Mikrok Verw v 4 Mikrkath
39.59.16↔	Transposition der A. renalis	39.72.35↔	Perktranslum Emb e Gefmi d Mikrok Verw v funf Mikrkath
39.59.17↔	Transposition der A. mesenterica	39.72.39↔	Perktranslum Emb e Gefmi d Mikrok Verw v merh Mikrkath
39.59.18↔	Transposition sonstiger viszeraler Arterien	39.72.99↔	Endovask Plast Reko o Okkl von Gef a Kopf und Ha, So
39.59.19↔	Transposition der A. iliaca	39.73.00↔	Endovask Implant e Graft an d thor Aort, n.n.bez.
39.59.20↔	Transposition von sonstigen abdominalen Arterien	39.73.10↔	Endvsk Implnt e Grfts i d Art thrcc, oh Fnstr o Seitn
39.59.21↔	Transposition von Arterien der unteren Extremität	39.73.11↔	Endvsk Implnt e Grfts i d Art thrcc, m Fnstr o Seitn
39.59.29↔	Transposition von Arterien, sonstige	39.73.20↔	Endovask Implant e Grafts i d Aort thoracoabdominalis
39.59.30↔	Sonstige Plast Reko von Gef an Kopf und Ha, n.n.bez.	39.73.99↔	Endovask Implant e Graft an d thorakalen Aort, So
39.59.31↔	Sonstige plastische Rekonstruktion e intrakr Gefässes	39.75.01↔	Perktr Gefint,Frmdkntf m Brgkthtr,Körbchnkthtr,etc.
39.59.32↔	Sonstige Plast Rekonstruktion d extkr A. vertebralis	39.75.10↔	Perktr Gefint,S Gf,Kthtrsystem z Rknlstion v Tivrschlüssn
39.59.33↔	So Plast Reko von extkr Aa an Kopf und Ha, So	39.75.11↔	Prktrnslm Gfntrvntion, S Gf, Rttionsthmrkt
39.59.34↔	Sonstige plastische Rekonstruktion der V. jugularis	39.75.12↔	Perktransluminale Gefintervention, So Gef, Laserangpl
39.59.39↔	Sonstige Plast Reko von Gef an Kopf und Ha, sonstige	39.75.13↔	Perktr Gefint,S Gf,AntEmblieSyst(prph o vsclr Gf)
39.59.40↔	Sonstige Plast Reko von Gef d ob Extrem, n.n.bez.	39.75.14↔	Perktransluminale Gefintervention, So Gef, Atherekt
39.59.41↔	Sonstige plastische Rekonstruktion von Aa d ob Extrem	39.75.15↔	Perktranslum Gefintervention, So Gef, sel Thrombol
39.59.42↔	S Plst Rk d V. sbcl, V. axill u V. brchiocphlc	39.76.00↔	Prkt trnslm endvsk Intrvntion an präzbr (xtkr Gef ,nnbz)
39.59.48↔	So Plast Reko von sonstigen tiefen Venen d ob Extrem	39.76.10↔	Prkt Bllngiopsie an präzbr(n) (xtkr(n)) Gf(n)
39.59.49↔	Sonstige Plast Reko von Gef d ob Extrem, sonstige	39.76.20↔	Prkt Bldangiopsie an präzbr(n) (xtkr(n)) Gf(n)
39.59.50↔	Sonstige Plast Reko von thorakalen Gef, n.n.bez.	39.76.30↔	Prkt Lsrngiopsie an präzbr(n) (xtkr(n)) Gf(n)
39.59.51↔	Sonstige plastische Rekonstruktion der thorakalen Aorta	39.76.40↔	Perkut Atherekt an präzerebr(en) (extkr(en)) Gef(en)
39.59.52↔	Sonstige plastische Rekonstruktion der A. pulmonalis	39.76.50↔	Perkut sel Thrombol an extkr Gef d Kopfes und Halses
39.59.53↔	Sonstige Plast Reko von thorakalen Aa, sonstige	39.76.60↔	Prkt Thrmbkt an präzbr(n) (xtkr(n)) Gf(n), n.n.bez.
39.59.54↔	Sonstige plastische Rekonstruktion der V. pulmonalis	39.76.61↔	Prkt Rttionsthmrkt an präzbr(n) (xtkr(n)) Gf(n)
39.59.55↔	Sonstige plastische Rekonstruktion der V. cava superior	39.76.62↔	Perkutane stentgestützte Thrombektomie an extkr Gef
39.59.59↔	Sonstige Plast Reko von thorakalen Gef, sonstige	39.76.69↔	Prkt Thrmbkt an präzbr(n) (xtkr(n)) Gf(n), S.
39.59.60↔	Sonstige Plast Rekonstruktion von abd Aa, n.n.bez.	39.76.70↔	Prkt endvsk Frmdkörperntfng aus extkr Gef d Kpfs u Hlss
39.59.61↔	Sonstige plastische Rekonstruktion der abdominalen Aorta	39.76.99↔	Prkt trnslm endvsk Intrvntion an präzbr (xtkr Gef ,S)
39.59.62↔	Sonstige plastische Rekonstruktion des Truncus coeliacus	39.77.00↔	Prkt trnslm u endvsk Intrvntion an intrkr(n)Gf(n),nnbz
39.59.63↔	Sonstige plastische Rekonstruktion der A. gastrica	39.77.10↔	Perkutane Ballonangioplastie an intrakr(n) Gef(en)
39.59.64↔	Sonstige plastische Rekonstruktion A. hepatica	39.77.20↔	Perkutane Bladeangioplastie an intrakr(n) Gef(en)
39.59.65↔	Sonstige plastische Rekonstruktion der A. lienalis	39.77.30↔	Perkutane Laserangioplastie an intrakr(n) Gef(en)
39.59.66↔	Sonstige plastische Rekonstruktion der A. renalis	39.77.40↔	Perkutane Atherektomie an intrakraniellem(n) Gefäss(en)
39.59.67↔	Sonstige plastische Rekonstruktion der A. mesenterica	39.77.50↔	Perkutane selektive Thrombolysse von intrakr(n) Gef(en)
39.59.68↔	Sonstige plastische Rekonstruktion der A. iliaca	39.77.60↔	Perkut Thrombektomie an intrakr(n) Gef(en), n.n.bez.
39.59.69↔	Sonstige Plast Rekonstruktion von abd Aa, sonstige	39.77.61↔	Perkutane Rotationsthrombektomie an intrakr(n) Gef(en)
39.59.70↔	Sonstige Plast Rekonstruktion von abd Venen, n.n.bez.	39.77.62↔	Perkut stentgestützte Thrombekt an intrakr(n) Gef(en)
39.59.71↔	Sonstige plastische Rekonstruktion der V. cava inferior	39.77.69↔	Perkutane Thrombektomie an intrakr(n) Gef(en),sonstige
39.59.72↔	Sonstige plastische Rekonstruktion der V. iliaca	39.77.70↔	Prkt endvsk Frmdkörperntfng aus intrkr(n) Gf(n)
39.59.79↔	Sonstige Plast Rekonstruktion von abd Venen, sonstige	39.77.99↔	Prkt trnslm endvsk Intrvntion an intrkr(n) Gf(n), S
39.59.80↔	Sonstige Plast Reko von Gef d unteren Extrem, n.n.bez.	39.79.11↔	Endovaskuläre Implantation eines Grafts an Viszeralgefässen
39.59.81↔	Sonstige Plast Rekonstruktion von Aa d unteren Extrem	39.79.12↔	Endovaskuläre Implantation e Grafts an Gefässen des Beckens
39.59.82↔	Sonstige plastische Rekonstruktion der V. femoralis	39.79.13↔	Endovaskuläre Implantation e Grafts an abdominalen Gefässen
39.59.83↔	Sonstige plastische Rekonstruktion der V. poplitea	39.79.19↔	Endovask Implant e Grafts an sonstigen Gef, sonstige
39.59.88↔	So Plast Reko von sonst tiefen Venen d unteren Extrem	39.79.20↔	CoilEmb oder Verschluss von sonstigen Gef, n.n.bez.
39.59.89↔	Sonstige Plast Reko von Gef d unteren Extrem, sonstige	39.79.21↔	CoilEmb oder Verschluss von Gefässen d oberen Extrem
39.59.90↔	Sonstige Plast Reko e Gefässes, Venenklappenplastik	39.79.22↔	Coil-Embolisation oder -Verschluss der Aorta
39.59.99↔	Sonstige plastische Rekonstruktion eines Gefässes, sonstige	39.79.23↔	Coil-Embolisation o -Verschluss des Ductus arteriosus apertus
39.71.00↔	Endovask Implantation e Grafts in Aort abd, n.n.bez.	39.79.24↔	Coil-Embolisation oder -Verschluss von thorakalen Gefässen
39.71.10↔	Endvsk Implnt e Grfts i Art abd,aortoil,oh Fnstr o Seitn	39.79.25↔	Coil-Embolisation oder -Verschluss von viszeralen Gefässen
39.71.11↔	Endvsk Implnt e Grfts i Art abd,aortoil,m Fnstr o Seitn	39.79.26↔	Coil-Embolisation oder -Verschluss von abdominalen Gefässen
39.71.12↔	Endvsk Imp Grfts i Art abd,Bfprt,aortb,oh Fnstr o Seitn	39.79.27↔	CoilEmb oder Verschluss von Gefässen d unteren Extrem
39.71.13↔	Endvsk Imp Grfts i Art abd,Bfprt,aortb,m Fnstr o Seitn	39.79.28↔	Coil-Embolisation oder -Verschluss von spinalen Gefässen
39.71.99↔	Endovask Implantation e Grafts in Aort abd, sonstige	39.79.29↔	CoilEmb oder Verschluss von sonstigen Gef, sonstige
39.72.00↔	Endovask Plast Reko o Okkl v Gef a Kopf u Ha, n.n.bez.	39.79.30↔	Sel Emb m emb Flüssigk von sonstigen Gef, n.n.bez.
39.72.10↔	Selektive Embolisation von intrakraniellen Gefässen, n.n.bez.	39.79.31↔	Selektive Emb mit emb Flüssigk von Gef d oberen Extrem

39.79.32↔	Selektive Emb mit embolisierenden Flüssigkeiten d Aort	39.79.79↔	Kathetertech Verschluss v Aa mitt Laser, sonst Gef, So
39.79.33↔	Selektive Emb mit emb Flüssigk d Duct arterios apertus	39.79.80↔	Kthtrrch Vrschl v A mtt Rdiofq snst Gef, n.n.bz.
39.79.34↔	Selektive Emb mit emb Flüssigk von thorakalen Gefässen	39.79.81↔	Kathetertech Verschluss mitt Radiofq an Aa d ob Extrem
39.79.35↔	Selektive Emb mit emb Flüssigk von viszeralen Gefässen	39.79.82↔	Kathetertech Verschluss mitt Radiofrequenz an d Aort
39.79.36↔	Selektive Emb mit emb Flüssigkeiten von abd Gefässen	39.79.84↔	Kathetertech Verschluss mitt Radiofq an thorakalen Gef
39.79.37↔	Selektive Emb m emb Flüssigk von Gef d unteren Extrem	39.79.85↔	Kathetertech Verschl mitt Radiofq an Gef d unt Extrem
39.79.38↔	Selektive Emb mit emb Flüssigk von spinalen Gefässen	39.79.86↔	Kathetertech Verschluss mitt Radiofq an viszeralen Gef
39.79.39↔	Sel Emb m emb Flüssigk von sonstigen Gef, sonstige	39.79.87↔	Kathetertech Verschluss mitt Radiofrequenz an abd Gef
39.79.40↔	Sel Emb m ablösb Ballons von sonstigen Gef, n.n.bez.	39.79.89↔	Kathetertech Verschluss mitt Radiofq an sonst Gef, So
39.79.41↔	Selektive Emb m ablösb Ballons von Gef d oberen Extrem	39.8x.00↔	Op a Glom carot, Sin caroticus u and Paraggl, n.n.bez.
39.79.42↔	Selektive Embolisation mit ablösbaren Ballons der Aorta	39.8x.10↔	Exploration des Glomus caroticum und anderer Paraganglien
39.79.43↔	Selektive Emb m ablösb Ballons d Duct arterios apertus	39.8x.11↔	Exzision des Glomus caroticum und anderer Paraganglien
39.79.44↔	Selektive Emb mit ablösb Ballons von thorakalen Gef	39.8x.20↔	Implnt o Erstz e Implsgnrtrs z Aktivierg d Brffixs
39.79.45↔	Selektive Emb mit ablösb Ballons von viszeralen Gef	39.8x.21↔	Rv (h Wchs) e Implsgnrtrs z Aktivierg d Brffixs
39.79.46↔	Selektive Emb mit ablösb Ballons von abd Gefässen	39.8x.22↔	Entf e Impulsgenerators zur Aktivierung d Baroreflexes
39.79.47↔	Selektive Emb mit ablösb Ballons von spinalen Gefässen	39.8x.30↔	Implnt o Erstz e (v) Elktrd(n) z Aktivierg d Brffixs
39.79.48↔	Sel Emb m ablösb Ballons von Gef d unteren Extrem	39.8x.31↔	Rv (h Wchs) e (v) Elktrd(n) z Aktivierg d Brffixs
39.79.49↔	Sel Emb m ablösb Ballons von sonstigen Gef, sonstige	39.8x.32↔	Entf e (v) Elektrod(n) zur Aktivierung d Baroreflexes
39.79.50↔	Selektive Emb mit Schirmen von sonstigen Gef, n.n.bez.	39.8x.99↔	Op a Glom carot, Sin caroticus und and Paraggl, So
39.79.51↔	Selektive Emb mit Schirmen von Gefässen d oberen Extrem	39.90.00↔	Enstz v prph Gfstnt(s) oh MdFreistzng, n.n.bz.
39.79.52↔	Selektive Embolisation mit Schirmen der Aorta	39.90.10↔	Einsetz von Gefässst i nichtKard Gef, bare Stents
39.79.53↔	Selektive Emb mit Schirmen d Duct arterios apertus	39.90.11↔	Enstz v Gfässt i NKrd Gef, biorsrbierbr Stnt
39.79.54↔	Selektive Embolisation mit Schirmen von thorakalen Gefässen	39.90.12↔	Enstz v Gfässt i NKrd Gef, Grsslmg Stnt n.n.bz.
39.79.55↔	Selektive Embolisation mit Schirmen von viszeralen Gefässen	39.90.13↔	Enstz v Gfässt i NKrd Gef, Grsslmg Stnt ungcvrđ
39.79.56↔	Selektive Embolisation mit Schirmen von abdominalen Gefässen	39.90.14↔	Enstz v Gfässt i NKrd Gef, Grsslmg Stnt gcvrđ
39.79.57↔	Selektive Emb mit Schirmen von Gef d unteren Extrem	39.90.15↔	Eins v Gfässt i NKrd Gef, cvrd Stnt(Stntgr) i Nianeurysmtschn Gef
39.79.58↔	Selektive Embolisation mit Schirmen von spinalen Gefässen	39.90.16↔	Eins v Gfässt i nchtkrdial Gef, gcvrđ StntGrfts m bioaktvr Obrfl
39.79.59↔	Selektive Emb mit Schirmen von sonstigen Gef, sonstige	39.90.19↔	Einsetz von Gefässst i nichtKard Gef, sonstige Stents
39.79.60↔	Selektive Emb m Partikeln von sonstigen Gef, n.n.bez.	39.90.30↔	Enstz v übrlng Stnt (>10 cm) i NKrd Gef, n.n.bz.
39.79.61↔	Selektive Emb mit Partikeln von Gef d oberen Extrem	39.90.31↔	Einsetz v überlange bare Stent (>10 cm) i NiKard Gef
39.79.62↔	Selektive Embolisation mit Partikeln der Aorta	39.90.32↔	Enstz v übrlng cvrd Stnt (>10 cm) i NKrd Gef
39.79.63↔	Selektive Emb mit Partikeln d Duct arterios apertus	39.90.39↔	Einsetz von überlange Stent (>10 cm) i NiKard Gef, So
39.79.64↔	Selektive Embolisation mit Partikeln von thorakalen Gefässen	39.99.00↔	Sonstige Operationen an Blutgefässen, n.n.bez.
39.79.65↔	Selektive Embolisation mit Partikeln von viszeralen Gefässen	39.99.10↔	Aortopexie
39.79.66↔	Selektive Embolisation mit Partikeln von abdominalen Gefässen	39.99.20↔	Operationen bei kongenitalen Gefässanomalien, n.n.bez.
39.79.67↔	Selektive Emb mit Partikeln von Gef d unteren Extrem	39.99.21↔	Op b kngntlr Anmie d Artnsthms(Stns) o b untrbr Artbnbn
39.79.68↔	Selektive Embolisation mit Partikeln von spinalen Gefässen	39.99.22↔	Op b kong Anom d A. o V. pulmonalis o b A. lusoria
39.79.69↔	Selektive Emb m Partikeln von sonstigen Gef, sonstige	39.99.23↔	Operationen bei kongenitalen Anomalien der V. cava
39.79.70↔	Kthtrrch Vrschl v A mtt Lsr, snst Gef, n.n.bz.	39.99.24↔	Op b kong Kollateralgefässen und Unifokalisierung
39.79.71↔	Kathetertech Verschluss mitt Laser, an Aa d ob Extrem	39.99.30↔	Kathinterv Verschluss d Duct arterios Botalli, n.n.bez
39.79.72↔	Kathetertechnischer Verschluss mittels Laser, an der Aorta	39.99.31↔	Kathinterv Verschluss d Duct arterios Botalli, m Coil
39.79.74↔	Kathetertech Verschluss mitt Laser, an thorakalen Gef	39.99.32↔	Kthntrv Vrschl d Dct artrios Btll, m AmpltzDctOcclđr
39.79.75↔	Kathetertech Verschl mitt Laser, an Gef d unt Extrem	39.99.38↔	Kathinterv Verschluss d Duct arterios Botalli, So
39.79.76↔	Kathetertech Verschluss mitt Laser, an viszeralen Gef	39.99.39↔	Operationen bei sonstigen kongenitalen Gefässanomalien
39.79.77↔	Kathetertech Verschluss mittels Laser, an abd Gef	39.99.99↔	Sonstige Operationen an Blutgefässen, sonstige

Prozedur F28-3

27.55.00↔	Vollhauttransplantat an Lippe und Mund, n.n.bez.	86.63.12↔	Kleinflächiges Vollhauttransplantat an Schulter und Oberarm
27.55.10↔	Kleinflächiges Vollhauttransplantat an Lippe und Mund	86.63.13↔	Kleinflächiges Vollhauttransplantat an den Unterarm
27.55.20↔	Grossflächiges Vollhauttransplantat an Lippe und Mund	86.63.15↔	Kleinfl Vollhauttransplantat an Bruw, Bauch und Rücken
27.55.99↔	Vollhauttransplantat an Lippe und Mund, sonstige	86.63.16↔	Kleinfl Vollhauttransplantat an d Leisten und Genreg
27.56.00↔	Sonstiges Hauttransplantat an Lippe und Mund, n.n.bez.	86.63.17↔	Kleinflächiges Vollhauttransplantat an das Gesäss
27.56.10↔	Kleinflächiges Spalthauttransplantat an Lippe und Mund	86.63.18↔	Kleinfl Vollhauttransplantat an Os und Unterschenkel
27.56.20↔	Grossflächiges Spalthauttransplantat an Lippe und Mund	86.63.19↔	Kleinflächiges Vollhauttransplantat an andere Lokalisation
27.56.30↔	Kleinflächige heterologe Hauttransplantation an die Lippe	86.63.1a↔	Kleinflächiges Vollhauttransplantat an den Fuss
27.56.40↔	Grossflächig heterologe Hauttransplantation an die Lippe	86.63.20↔	Groff Vollhaut an D Kopf (auss Lip und Mund)
27.56.50↔	Kleinflächige homologe Hauttransplantation an d Lippe	86.63.21↔	Grossflächiges Vollhauttransplantat an den Hals
27.56.60↔	Grossflächig homologe Hauttransplantation an die Lippe	86.63.22↔	Grossflächiges Vollhauttransplantat an Schulter und Oberarm
27.56.99↔	Sonstiges Hauttransplantat an Lippe und Mund, sonstige	86.63.23↔	Grossflächiges Vollhauttransplantat an den Unterarm
86.62.00↔	Sonstiges Hauttransplantat an die Hand, n.n.bez.	86.63.25↔	Groff Vollhauttransplantat an Bruw, Bauch und Rücken
86.62.10↔	Kleinflächiges Spalthauttransplantat an die Hand	86.63.26↔	Groff Vollhauttransplantat an d Leisten und Genreg
86.62.20↔	Grossflächiges Spalthauttransplantat an die Hand	86.63.27↔	Grossflächiges Vollhauttransplantat an das Gesäss
86.62.99↔	Sonstiges Hauttransplantat an die Hand, sonstiges	86.63.28↔	Groff Vollhauttransplantat an Os und Unterschenkel
86.63.00↔	Vollhauttransplantat an andere Lokalisationen, n.n.bez.	86.63.29↔	Grossflächiges Vollhauttransplantat an andere Lokalisation
86.63.10↔	Kleinfl Vollhaut an D Kopf (auss Lip und Mund)	86.63.2a↔	Grossflächiges Vollhauttransplantat an den Fuss
86.63.11↔	Kleinflächiges Vollhauttransplantat an den Hals	86.63.99↔	Vollhauttransplantat an andere Lokalisation, sonstige

ADRG F29**Frührehabilitation bei Krankheiten und Störungen des Kreislaufsystems, mit bestimmter OR-Prozedur, ausser kardiothorakale Eingriffe**

Frührehabilitation und Bestimmte OR-Prozeduren

DRG F29Z**Frührehabilitation bei Krankheiten und Störungen des Kreislaufsystems, mit bestimmter OR-Prozedur, ausser kardiothorakale Eingriffe****ADRG F30****Operation bei komplexem angeborenen Herzfehler oder Hybridchirurgie bei Kindern**

Prozedur in Tabelle F30-2 oder Hauptdiagnose in Tabelle F30-1 und Prozedur in Tabelle F30-3 oder Prozedur in Tabelle F30-4 und Alter < 16 Jahre

DRG F30Z**Operation bei komplexem angeborenen Herzfehler oder Hybridchirurgie bei Kindern****Hauptdiagnose F30-1**

Q20.0	Truncus arteriosus communis	Q20.8	Sonst angeb Fehlbildung Herzhöhlen u verbind Strukturen
Q20.1	Re Doppelausstromventrikel [Double outlet right ventricle]	Q22.0	Pulmonalklappenatresie
Q20.2	Linker Doppelausstromventrikel [Double outlet left ventricle]	Q22.6	Hypoplastisches Rechtsherzsyndrom
Q20.3	Diskordante ventrikuloarterielle Verbindung	Q23.4	Hypoplastisches Linksherzsyndrom
Q20.4	Doppelseinstromventrikel [Double inlet ventricle]	Q25.2	Atresie Aorta
Q20.5	Diskordante atrioventrikuläre Verbindung	Q25.5	Atresie A pulmonalis
Q20.6	Vorhofisomerismus	Q26.2	Totale Fehleinmündung Lungenvenen

Prozedur F30-2

35.25.00↔	Pulmonalklappenersatz mit Graft, n.n.bez.	35.83↔	Totale Rekonstruktion des Truncus arteriosus
35.25.10↔	Pulmonalklappenersatz mit Graft, Bioprothese	35.84↔	Totalkorr d Transposition d gross Gef, Ni ao klass
35.25.20↔	Implant e klappentr Gefprothese, biol Pulmonalklappe	37.99.21↔	Korrektur eines Double-outlet-right-ventricle vom Fallot-Typ
35.25.99↔	Pulmonalklappenersatz mit Graft, sonstige	37.99.22↔	Korrektur eines sonstigen Double-outlet-right-ventricle
35.26.00↔	Sonstiger Pulmonalklappenersatz, n.n.bez.	37.99.23↔	Op an e funktionell/morphologisch univentr Herz
35.26.10↔	Minimal-invasive Implantation einer Pulmonalklappe, n.n.bez.	37.99.24↔	Korrektur eines Cor triatrium
35.26.19↔	Minimal-invasive Implantation einer Pulmonalklappe, sonstige	37.99.25↔	Korrektur eines Absent Pulmonary Valve Syndrom
35.26.20↔	Implant e klappentr Gefprothese, Mech Pulmonalklappe	39.21.00↔	Anastomose von der V. cava zur A. pulmonalis, n.n.bez.
35.26.99↔	Sonstiger Pulmonalklappenersatz, sonstige	39.21.10↔	GlennOp an e funktionell/morphologisch univentr Herz
35.81↔	Totalkorrektur einer Fallot-Tetralogie	39.21.99↔	Anastomose von der V. cava zur A. pulmonalis, sonstige
35.82↔	Totalkorrektur von total falsch mündenden Pulmonalvenen		

Prozedur F30-3

35.00↔	Valvulotomie am geschlossenen Herzen, Klappe nicht bez	35.19.10↔	Rk e AVKlp a off Hr, oh Ers, b kng Klppnm d Hr
35.01↔	Valvulotomie am geschlossenen Herzen, Aortenklappe	35.19.11↔	Rk e Trncsklpp a off Hr, oh Ers, b kng Klppnm d Hr
35.02↔	Valvulotomie am geschlossenen Herzen, Mitralklappe	35.19.99↔	Valvuloplastik a off Herz, oh Ers, So Klap, So
35.03↔	Valvulotomie am geschlossenen Herzen, Pulmonalklappe	35.20↔	Herzklappenersatz, Klappe nicht bezeichnet
35.04↔	Valvulotomie am geschlossenen Herzen, Trikuspidalklappe	35.21.00↔	Aortenklappenersatz mit Graft, n.n.bez.
35.10↔	Valvuloplastik a offenen Herz, ohne Ers, Klap Ni bez	35.21.10↔	Aortenklappenersatz mit Graft, Bioprothese
35.11.00↔	Valvplast d Aortklapp a off Herz, oh Ers, n.n.bez.	35.21.20↔	Implant e klappentragenden Gefprothese, biol Aortklapp
35.11.10↔	Valvulotomie der Aortenklappe am offenen Herzen	35.21.99↔	Aortenklappenersatz mit Graft, sonstige
35.11.20↔	Rk d Artklpp a off Hr, oh Ers, b kng Klppnm d Hr	35.22.00↔	Sonstiger Aortenklappenersatz, n.n.bez.
35.11.99↔	Valvuloplastik d Aortklapp a off Herz, oh Ers, So	35.22.10↔	Minimal-invasive Implantation einer Aortenklappe, n.n.bez.
35.12.00↔	Valvplast d Mitralkl a off Herz, oh Ers, n.n.bez.	35.22.19↔	Minimal-invasive Implantation einer Aortenklappe, sonstige
35.12.10↔	Valvulotomie der Mitralklappe am offenen Herzen	35.22.20↔	Aortenklappenersatz durch Autotransplant [Ross-Operation]
35.12.11↔	Segelrekonstruktion der Mitralklappe am offenen Herzen	35.22.30↔	Implant e klappentr Gefprothese, mechanische Aortklapp
35.12.20↔	Rk d Mitrkl a off Hr, oh Ers, b kng Klppnm d Hr	35.22.99↔	Sonstiger Aortenklappenersatz, sonstige
35.12.99↔	Valvuloplastik d Mitralkl a off Herz, oh Ers, sonstige	35.23↔	Mitralklappenersatz mit Graft
35.13.00↔	Valvplast d Pulmklapp a off Herz, oh Ers, n.n.bez.	35.24↔	Sonstiger Mitralklappenersatz
35.13.10↔	Valvulotomie der Pulmonalklappe am offenen Herzen	35.25.00↔	Pulmonalklappenersatz mit Graft, n.n.bez.
35.13.20↔	Rk d Plmklpp a off Hr, oh Ers, b kng Klppnm d Hr	35.25.10↔	Pulmonalklappenersatz mit Graft, Bioprothese
35.13.99↔	Valvuloplastik d Pulmklapp a off Herz, oh Ers, So	35.25.20↔	Implant e klappentr Gefprothese, biol Pulmonalklappe
35.14.00↔	Valvplast d Trikusklap a off Herz, oh Ers, n.n.bez.	35.25.99↔	Pulmonalklappenersatz mit Graft, sonstige
35.14.10↔	Valvulotomie der Trikuspidalklappe am offenen Herzen	35.26.00↔	Sonstiger Pulmonalklappenersatz, n.n.bez.
35.14.11↔	Segelrekonstruktion der Trikuspidalklappe am offenen Herzen	35.26.10↔	Minimal-invasive Implantation einer Pulmonalklappe, n.n.bez.
35.14.20↔	Rk d Trkspklp a off Hr, oh Ers, b kng Klppnm d Hr	35.26.19↔	Minimal-invasive Implantation einer Pulmonalklappe, sonstige
35.14.99↔	Valvuloplastik d Trikusklap a off Herz, oh Ers, So	35.26.20↔	Implant e klappentr Gefprothese, Mech Pulmonalklappe
35.19.00↔	Valvuloplastik a off Herz, oh Ers, So Klap, n.n.bez.	35.26.99↔	Sonstiger Pulmonalklappenersatz, sonstige

35.27↔	Trikuspidalklappenersatz mit Graft	35.98.19↔	Prktntrnsmnln Vrschl e Vhsptmdfks, S
35.28↔	Sonstiger Trikuspidalklappenersatz	35.98.30↔	Perkutanentransluminalen Verschl e Vsd
35.29.00↔	Herzklappenersatz, sonstige Klappe, n.n.bez.	35.98.99↔	Sonstige Operationen an Herzsepten, sonstige
35.29.10↔	Ers d AVKlappe b kongenitalen Klappenanomalien d Herz	35.99.00↔	Sonstige Operationen an Herzklappen, n.n.bez.
35.29.20↔	Ers d TruncusKlap b kongenitalen Klappanom d Herz	35.99.10↔	Sonstige Operationen b kong Klappanom d Herz, n.n.bez.
35.29.99↔	Herzklappenersatz, sonstige Klappe, sonstige	35.99.11↔	Sonstige Op b kong Klappanom d Herz, Aortklapp
35.31↔	Papillarmuskeloperation	35.99.12↔	Sonstige Operationen b kong Klappanom d Herz, Mitrakkl
35.32↔	Sehnenfaden-Operation	35.99.13↔	Sonstige Op b kong Klappanom d Herz, Pulmonalklappe
35.33.00↔	Anuloplastik, n.n.bez.	35.99.14↔	Sonstige Op b kong Klappanom d Herz, Trikuspidalklappe
35.33.10↔	Anuloplastik der Mitralklappe, n.n.bez.	35.99.15↔	So Op b kong Klappanom d Herz, AV o Trunkusklappe
35.33.11↔	Anuloplastik der Mitralklappe, offen	35.99.19↔	Sonstige Op b kong Klappanom d Herz, sonstige Klap
35.33.19↔	Anuloplastik der Mitralklappe, sonstige	35.99.20↔	Sonstige Operationen an Herzklappen, minimal-invasiv
35.33.20↔	Anuloplastik der Pulmonalklappe, n.n.bez.	35.99.99↔	Sonstige Operationen an Herzklappen, sonstige
35.33.21↔	Anuloplastik der Pulmonalklappe, offen	36.03↔	Koronarangioplastik am offenen Thorax
35.33.29↔	Anuloplastik der Pulmonalklappe, sonstige	36.09↔	Sonstige Koronararterien-Desobliteration
35.33.30↔	Anuloplastik der Trikuspidalklappe, n.n.bez.	36.10.00↔	Aortokoronarer Bypass zur Myokard-Revaskularisation, n.n.bez.
35.33.31↔	Anuloplastik der Trikuspidalklappe, offen	36.10.11↔	Aortokoro Byp zur Myokard-Revaskularisation, konv Technik
35.33.39↔	Anuloplastik der Trikuspidalklappe, sonstige	36.10.12↔	Aortokoro Byp zur Myokard-Revask, d mininv Technik
35.33.99↔	Anuloplastik, sonstige	36.10.19↔	Aortokoro Byp zur Myokard-Revask, sonstige Technik
35.34↔	Infundibulektomie	36.10.99↔	Aortokoronarer Bypass zur Myokard-Revaskularisation, sonstige
35.35.00↔	Operationen an den Trabeculae carneae cordis, n.n.bez.	36.11.00↔	(Aorto)koronarer Byp an e einz Korart, n.n.bez.
35.35.10↔	Subvalvuläre fibröse o muskuläre Res an d Aortklapp	36.11.11↔	(Aorto)koronarer Byp an e einz Korart, konv Technik
35.35.99↔	Operationen an den Trabeculae carneae cordis, sonstige	36.11.12↔	(Aorto)koro Byp an e einz Korart, d mininv Technik
35.39.00↔	Op an and an d Herzkl angrenz Strukturen, n.n.bez.	36.11.19↔	(Aorto)koro Byp an e einz Korart, sonstige Technik
35.39.10↔	Supravalvuläre Resektion, Herzklappe, n.n.bez.	36.11.99↔	(Aorto)koronarer Byp an e einz Korart, sonstige
35.39.11↔	Supravalvuläre Resektion, Aortenklappe	36.12.00↔	(Aorto)koronarer Bypass an zwei Koronararterien, n.n.bez.
35.39.12↔	Supravalvuläre Resektion, Pulmonalklappe	36.12.11↔	(Aorto)koronarer Byp an 2 Korart, konv Technik
35.39.19↔	Supravalvuläre Resektion, sonstige Herzklappe	36.12.12↔	(Aorto)koro Byp an 2 Korart, d minimalinvasive Technik
35.39.99↔	Op an and an d Herzkl angrenz Strukturen, sonstige	36.12.19↔	(Aorto)koro (Aorto)koro Byp an 2 Korart, So Technik
35.41.00↔	Vergrosserung e bestehenden Vorhofseptumdefektes, n.n.bez.	36.12.99↔	(Aorto)koronarer Bypass an zwei Koronararterien, sonstige
35.41.10↔	Vergrosserung e besteh Vorhofseptumdefektes, off Tech	36.13.00↔	(Aorto)koronarer Bypass an drei Koronararterien, n.n.bez.
35.41.20↔	Vergross e besteh Vorhofseptumdefektes, geschl Tech	36.13.11↔	(Aorto)koronarer Byp an 3 Korart, konv Technik
35.41.99↔	Vergrosserung e bestehenden Vorhofseptumdefektes, sonst	36.13.12↔	(Aorto)koro Byp an 3 Korart, d minimalinvasive Technik
35.42.00↔	Bildung von Herzseptumdefekten, n.n.bez.	36.13.19↔	(Aorto)koronarer Byp an 3 Korart, sonstige Technik
35.42.10↔	Bildung von Herzseptumdefekten, offene Technik	36.13.99↔	(Aorto)koronarer Bypass an drei Koronararterien, sonstige
35.42.20↔	Bildung von Herzseptumdefekten, geschlossene Technik	36.14.00↔	(Art)kr (Art)kr Byp an 4 u mhr Krrt, n.n.bz.
35.42.99↔	Bildung von Herzseptumdefekten, sonstige	36.14.11↔	(Aorto)koro Byp an 4 und mehr Korart, konv Technik
35.43.00↔	Vergross e besteh Ventrikelseptumdefektes, n.n.bez.	36.14.12↔	(Aorto)koro Byp an 4 und mehr Korart, d mininv Technik
35.43.10↔	Vergross e besteh Ventrikelseptumdefektes, off Tech	36.14.19↔	(Art)kr (Art)kr Byp an 4 u mhr Krrt, S Tch
35.43.20↔	Vergross e besteh Ventrikelseptumdefektes, geschl Tech	36.14.99↔	(Aorto)koro (Aorto)koro Byp an 4 und mehr Korart, So
35.43.99↔	Vergrosserung e besteh Ventrikelseptumdefektes, So	36.15↔	Einf Byp zwischen A. mammaria int und Koronararterien
35.50↔	Korrektur von nicht näher bez Herzseptdef mit Prothese	36.16↔	Zweifacher A. mammaria interna-Koronararterien Bypass
35.51↔	Korr e Vorhofseptumdefektes m Prothese, offene Technik	36.17↔	Abdomino-koronarer Arterien-Bypass
35.53↔	Korr e Ventrikelseptumdefektes m Prothese, off Zugang	36.19↔	Sonstige Bypass-Anastomose zur Myokard Revaskularisation
35.54↔	Korrektur von Endokardkissendefekten (AV-Kanal) mit Prothese	36.2↔	Myokard-Revaskularisation mit Arterien-Implantat
35.60↔	Korrektur e nicht bez Herzseptumdefektes mit BioGraft	36.31↔	Transmyokardiale Revaskularisation am offenen Thorax
35.61↔	Korrektur eines Vorhofseptumdefektes mit Bio-Graft	36.32↔	Sonstige transmyokardiale Revaskularisation
35.62↔	Korrektur eines Ventrikelseptumdefektes mit Bio-Graft	36.33↔	Endoskopische transmyokardiale Revaskularisation
35.63↔	Korrektur von Endokardkissendefekten (AV-Kanal) mit Bio-Graft	36.34↔	Perkutane transmyokardiale Revaskularisation
35.70↔	Sonstige Ni näh bez Korr von Ni näh bez Herzseptdef	36.39.00↔	Sonstige Herz-Revaskularisation, n.n.bez.
35.71↔	Sonstige nicht näher bez Korr e Vorhofseptumdefektes	36.39.10↔	Herz-Revaskularisation durch Koronararterienpatch
35.72.00↔	Korrektur eines Ventrikelseptumdefektes, n.n.bez.	36.39.11↔	Revision eines Koronararterienbypass
35.72.10↔	Verschuss eines erworbenen Ventrikelseptumdefektes	36.39.12↔	Neuanlage eines Koronararterienbypass
35.72.99↔	Korrektur eines Ventrikelseptumdefektes, sonstige	36.39.13↔	Transposition von Koronararterien
35.73↔	So und Ni näh bez Korr von Endokardkissendef (Avkan)	36.39.14↔	HerzRevask m fr A. mamm intTx (IMATx)
35.82↔	Totalkorrektur von total falsch mündenden Pulmonalvenen	36.39.99↔	Sonstige Herz-Revaskularisation, sonstige
35.91↔	Interatriale Transposition des venösen Rückflusses	36.91↔	Korrektur eines Koronargefäss-Aneurysmas
35.92↔	Erzeug e Cond zwischen rechtem Ventrikel und Pulmonart	36.99.00↔	Sonstige Operationen an Herzgefässen n.n.bez.
35.93↔	Erzeugen eines Conduits zwischen linkem Ventrikel und Aorta	36.99.10↔	Intrakoronare Stammzelltherapie, n.n.bez.
35.94↔	Erzeugen eines Conduits zwischen Vorhof und Pulmonalarterie	36.99.11↔	Intrakor Stammzth oh Anr v Stammzfrakt o kult Verm
35.95.00↔	Revision einer Korrekturoperation am Herzen, n.n.bez.	36.99.12↔	Intrakor Stammzth m Anr v Stammzfrakt o kult Verm
35.95.10↔	Prothesenrefixation eines Herzklappenersatzes, n.n.bez.	36.99.19↔	Intrakoronare Stammzelltherapie, sonstige
35.95.11↔	Prothesenrefixation eines Aortenklappenersatzes	36.99.20↔	Operationen bei kongenitalen Anomalien der Herzgefässe
35.95.12↔	Prothesenrefixation eines Mitralklappenersatzes	36.99.30↔	Rekonstruktion des Koronarostiums
35.95.13↔	Prothesenrefixation eines Pulmonalklappenersatzes	36.99.40↔	Sympathektomie der Koronararterien
35.95.14↔	Prothesenrefixation eines Trikuspidalklappenersatzes	36.99.99↔	Sonstige Operationen an Herzgefässen, sonstige
35.95.19↔	Prothesenrefixation eines Herzklappenersatzes, sonstige	37.10↔	Inzision am Herzen n.n.bez.
35.95.99↔	Revision einer Korrekturoperation am Herzen, sonstige	37.11.00↔	Kardiotomie, n.n.bez.
35.98.00↔	Sonstige Operationen an Herzsepten, n.n.bez.	37.11.10↔	Epikardiale, endokardiale und epimyokardiale Inzision
35.98.10↔	Prktntrnsmnln Vrschl e Vhsptmdfks, n.n.bz.	37.11.99↔	Kardiotomie, sonstige

37.32↔	Aneurysmektomie am Herzen	37.99.19↔	Intramyokardiale Stammzelltherapie, sonstige
37.33.00↔	Exz o Destr v and Lös o Gew d Herz, off Zug, n.n.bez.	37.99.20↔	Operationen bei kongenitalen Anomalien des Herzens, n.n.bez.
37.33.10↔	Exz o Destr a Reizeitungssystem, off Zugang, n.n.bez.	37.99.29↔	Operationen bei kongenitalen Anomalien des Herzens, sonstige
37.33.11↔	Exz o Dstr a Reizsystem,off Zg,abltv Mssn b Tchyrrhythmie	37.99.30↔	Ligatur eines Herzohres
37.33.19↔	Exz o Destr a Reizeitungssystem, off Zugang, sonstige	37.99.80↔	Reoperation an Herz und Perikard
37.33.20↔	Exz von and Läsion oder Gew d Herzens, offener Zugang	37.99.99↔	Sonstige Operationen an Herz und Perikard, sonstige
37.33.30↔	Destr von and Läsion oder Gew d Herz, offener Zugang	38.04.00↔	Inzision der Aorta, n.n.bez.
37.33.99↔	Exz o Destr von and Lös o Gew d Herz, off Zugang, So	38.04.10↔	Inzision von Aorta ascendens und Aortenbogen
37.35↔	Partielle Ventrikulektomie	38.04.20↔	Inzision der Aorta descendens
37.41↔	Implant von prothetischem herzunterst System a Herz	38.04.30↔	Inzision der Aorta abdominalis
37.49↔	Sonstige plastische Rekonstruktion am Herzen und Perikard	38.04.99↔	Inzision der Aorta, sonstige
37.4x.00↔	Plastische Rekonstruktion von Herz und Perikard, n.n.bez.	38.05.00↔	Inzision von anderen thorakalen Gefässen, n.n.bez.
37.4x.10↔	Naht des Perikardes (nach Verletzung)	38.05.10↔	Inzision von anderen thorakalen Arterien
37.4x.11↔	Plastische Rekonstruktion des Perikards, sonstige	38.05.20↔	Inzision von thorakalen Venen, n.n.bez.
37.4x.20↔	Naht des Myokardes (nach Verletzung)	38.05.21↔	Inzision von thorakalen tiefen Venen
37.4x.21↔	Plastische Rekonstruktion des Myokard, sonstige	38.05.29↔	Inzision von thorakalen Venen, sonstige
37.4x.99↔	Plastische Rekonstruktion von Herz und Perikard, sonstige	38.05.99↔	Inzision von anderen thorakalen Gefässen, sonstige
37.52↔	Implantation eines kompletten Herzersatzsystems	38.07.00↔	Inzision von abdominalen Venen, n.n.bez.
37.62↔	Einsetzen von nicht-implantierbarem herzunterstütz System	38.07.10↔	Inzision von tiefen abdominalen Venen, n.n.bez.
37.64.00↔	Entfernung von herzunterstützenden Systemen, n.n.bez.	38.07.11↔	Inzision der V. cava inferior
37.64.10↔	Entfernung einer intraaortalen Ballonpumpe	38.07.12↔	Inzision der V. iliaca
37.64.20↔	Entfernung einer extrakorporalen Pumpe	38.07.19↔	Inzision von tiefen abdominalen Venen, sonstige
37.64.30↔	Entfernung einer parakorporalen Pumpe	38.07.99↔	Inzision von abdominalen Venen, sonstige
37.64.40↔	Entfernung eines kompletten Herzersatzsystems (Kunstherz)	38.15.00↔	Endarterektomie der anderen thorakalen Gefässe, n.n.bez.
37.64.50↔	Entfernung einer intrakorporalen Pumpe	38.15.10↔	Endarterektomie der A. subclavia
37.64.60↔	Entfernung eines äusseren Myokardunterstützungssystems	38.15.20↔	Endarterektomie des Truncus brachiocephalicus
37.64.70↔	Entf e transvasal platzierten axial Pumpe z Kreislung	38.15.30↔	Endarterektomie der A. pulmonalis
37.64.99↔	Entfernung von herzunterstützenden Systemen, sonstige	38.15.40↔	Endarterektomie der V. pulmonalis
37.65.00↔	Implant von äusserlichem herzunterst System, n.n.bez.	38.15.99↔	Endarterektomie der anderen thorakalen Gefässe, sonstige
37.65.10↔	Implnt(ffn chr)e extrk Pmp(z.B. Kreislp o Zntrpm),nbnz	38.34.00↔	Resektion der Aorta mit Anastomose, n.n.bez.
37.65.11↔	Imp(ffn chr)e extrk Pmp(z.B. Kreislp o Zntrpm),unvnt	38.34.10↔	Resektion d Aort ascendens und d Aortenbogens m Anast
37.65.12↔	Implnt(ffn chr)e extrk Pmp(z.B. Kreislp o Zntrpm),bv	38.34.20↔	Resektion der Aorta descendens mit Anastomose
37.65.19↔	Implnt(ffn chr)e extrk Pmp(z.B. Kreislp o Zntrpm),S	38.34.30↔	Resektion der Aorta abdominalis mit Anastomose
37.65.20↔	Implant (offen chir) e parakorporalen Pumpe, n.n.bez.	38.34.99↔	Resektion der Aorta mit Anastomose, sonstige
37.65.21↔	Implant (offen chir) e parak Pumpe, univentrikulär	38.35.00↔	Resektion von thorakalen Gefässen mit Anastomose, n.n.bez.
37.65.22↔	Implantation (offen chir) e parakorporalen Pumpe, biv	38.35.10↔	Resektion von thorakalen Arterien mit Anastomose, n.n.bez.
37.65.29↔	Implant (offen chir) e parakorporalen Pumpe, sonstige	38.35.11↔	Resektion der A. subclavia mit Anastomose
37.65.50↔	Dauer d Beh m e univentr extrak Pumpe, n.n.bez.	38.35.12↔	Resektion des Truncus brachiocephalicus mit Anastomose
37.65.51↔	Dauer d Bh m e unvnt extrk Pmp: wng als 48 Std	38.35.13↔	Resektion der A. pulmonalis mit Anastomose
37.65.52↔	Dauer d Bh m e unvnt extrk Pmp: 48 bs unt 96 Std	38.35.19↔	Resektion von thorakalen Arterien mit Anastomose, sonstige
37.65.53↔	Dauer d Beh m e univentr extrak Pumpe: 96 Std u läng	38.35.20↔	Resektion von thorakalen Venen mit Anastomose, n.n.bez.
37.65.60↔	Dauer d Beh mit e biv extrakorporalen Pumpe, n.n.bez.	38.35.21↔	Resektion der V. pulmonalis mit Anastomose
37.65.61↔	Dauer d Beh m e biv extrak Pumpe: weniger als 48 Std	38.35.22↔	Resektion der V. subclavia mit Anastomose
37.65.62↔	Dauer d Beh m e biv extrak Pumpe: 48 bis unter 96 Std	38.35.23↔	Resektion der V. cava superior mit Anastomose
37.65.69↔	Dauer d Beh mit e biv extrak Pumpe: mehr Stunden	38.35.28↔	Res von thorakalen von sonstigen tiefen Venen m Anast
37.65.99↔	Implant von äusserlichem herzunterst System, sonstige	38.35.29↔	Resektion von thorakalen Venen mit Anastomose, sonstige
37.66.00↔	Einsetz von implantbar herzunterst System, n.n.bez.	38.35.99↔	Resektion von thorakalen Gefässen mit Anastomose, sonstige
37.66.10↔	Implant (offen chir) e intrakorporalen Pumpe, n.n.bez.	39.0x.00↔	Shunt einer systemischen zur Pulmonalarterie, n.n.bez.
37.66.11↔	Implant (offen chir) e intrakorp Pumpe, univentrikulär	39.0x.10↔	Anast zwischen A. subcl u A. pulmon (BlalockTaussig)
37.66.12↔	Implantation (offen chir) e intrakorporalen Pumpe, biv	39.0x.11↔	Anast zw Aort u A. pulmon dextra (WaterstonCooley)
37.66.19↔	Implant (offen chir) e intrakorporalen Pumpe, sonstige	39.0x.12↔	Anst zw Art dscndns u A. plmn snstr (PttSmith)
37.66.99↔	Einsetz von implantbar herzunterst System, sonstige	39.0x.13↔	Anast zwischen A. pulmon sinistra und A. pulmon dextra
37.67↔	Implantation eines herzmuskelstimulierenden Systems	39.0x.20↔	Prothesenshunt zwischen A. pulmonalis und Aorta, zentral
37.91↔	Offene Herzmassage	39.0x.21↔	Prothesenshunt zwischen A. pulmonalis und Aorta, peripher
37.99.00↔	Sonstige Operationen an Herz und Perikard, n.n.bez.	39.0x.23↔	Pulmonalarteriell Banding
37.99.10↔	Intramyokardiale Stammzelltherapie, n.n.bez.	39.0x.24↔	Shunt e systemischen z Pulmonart, DamusKayStanselOp
37.99.11↔	Intramyok Stammzth oh Anr v Stammzfrakt o kult Verm	39.0x.99↔	Shunt einer systemischen zur Pulmonalarterie, sonstige
37.99.12↔	Intramyok Stammzth m Anr v Stammzfrakt o kult Verm		

Prozedur F30-4

00.99.80†↔ Hybridtherapie

ADRG F31**Andere Eingriffe mit Herz-Lungen-Maschine, ohne komplizierende Prozeduren, ohne komplexe Operation**

Mindestens eine Prozedur in Tabelle F31-1 und Prozedur in Tabelle F31-2

DRG F31Z**Andere Eingriffe mit Herz-Lungen-Maschine, ohne komplizierende Prozeduren, ohne komplexe Operation****Prozedur F31-1**

00.50.00↔	Implnt e Rsynchrhrzsm oh Ang v Df,kmpl Syst [CRTP],nmbz	35.41.99↔	Vergrosserung e bestehenden Vorhofseptumdefektes, sonst
01.21↔	Inzision und Drainage an den kranialen Sinus	35.42.00↔	Bildung von Herzseptumdefekten, n.n.bez.
35.00↔	Valvulotomie am geschlossenen Herzen, Klappe nicht bez	35.42.10↔	Bildung von Herzseptumdefekten, offene Technik
35.01↔	Valvulotomie am geschlossenen Herzen, Aortenklappe	35.42.20↔	Bildung von Herzseptumdefekten, geschlossene Technik
35.02↔	Valvulotomie am geschlossenen Herzen, Mitralklappe	35.42.99↔	Bildung von Herzseptumdefekten, sonstige
35.03↔	Valvulotomie am geschlossenen Herzen, Pulmonalklappe	35.43.00↔	Vergross e besteh Ventrikelseptumdefektes, n.n.bez.
35.04↔	Valvulotomie am geschlossenen Herzen, Trikuspidalklappe	35.43.10↔	Vergross e besteh Ventrikelseptumdefektes, off Tech
35.10↔	Valvuloplastik a offenen Herz, ohne Ers, Klap Ni bez	35.43.20↔	Vergross e besteh Ventrikelseptumdefektes, geschl Tech
35.11.00↔	Valvplast d Aortklapp a off Herz, oh Ers, n.n.bez.	35.43.99↔	Vergrosserung e besteh Ventrikelseptumdefektes, So
35.11.10↔	Valvulotomie der Aortenklappe am offenen Herzen	35.50↔	Korrektur von nicht näher bez Herzseptdef mit Prothese
35.11.20↔	Rk d Artklp a off Hr, oh Ers, b kng Klppnm d Hr	35.51↔	Korr e Vorhofseptumdefektes m Prothese, offene Technik
35.11.99↔	Valvuloplastik d Aortklapp a off Herz, oh Ers, So	35.53↔	Korr e Ventrikelseptumdefektes m Prothese, off Zugang
35.12.00↔	Valvplast d Mitralkl a off Herz, oh Ers, n.n.bez.	35.54↔	Korrektur von Endokardkissendefekten (AV-Kanal) mit Prothese
35.12.10↔	Valvulotomie der Mitralklappe am offenen Herzen	35.60↔	Korrektur e nicht bez Herzseptumdefektes mit BioGraft
35.12.11↔	Segelrekonstruktion der Mitralklappe am offenen Herzen	35.61↔	Korrektur eines Vorhofseptumdefektes mit Bio-Graft
35.12.20↔	Rk d Mitrkl a off Hr, oh Ers, b kng Klppnm d Hr	35.62↔	Korrektur eines Ventrikelseptumdefektes mit Bio-Graft
35.12.99↔	Valvuloplastik d Mitralkl a off Herz, oh Ers, sonstige	35.63↔	Korrektur von Endokardkissendefekten (AV-Kanal) mit Bio-Graft
35.13.00↔	Valvplast d Pulmklapp a off Herz, oh Ers, n.n.bez.	35.70↔	Sonstige Ni näh bez Korr von Ni näh bez Herzseptdef
35.13.10↔	Valvulotomie der Pulmonalklappe am offenen Herzen	35.71↔	Sonstige nicht näher bez Korr e Vorhofseptumdefektes
35.13.20↔	Rk d Plmkpp a off Hr, oh Ers, b kng Klppnm d Hr	35.72.00↔	Korrektur eines Ventrikelseptumdefektes, n.n.bez.
35.13.99↔	Valvuloplastik d Pulmklapp a off Herz, oh Ers, So	35.72.10↔	Verschluss eines erworbenen Ventrikelseptumdefektes
35.14.00↔	Valvplast d Trikusplap a off Herz, oh Ers, n.n.bez.	35.72.99↔	Korrektur eines Ventrikelseptumdefektes, sonstige
35.14.10↔	Valvulotomie der Trikuspidalklappe am offenen Herzen	35.73↔	So und Ni näh bez Korr von Endokardkissendef (Avkan)
35.14.11↔	Segelrekonstruktion der Trikuspidalklappe am offenen Herzen	35.91↔	Interatriale Transposition des venösen Rückflusses
35.14.20↔	Rk d Trksplp a off Hr, oh Ers, b kng Klppnm d Hr	35.92↔	Erzeug e Cond zwischen rechtem Ventrikel und Pulmonart
35.14.99↔	Valvuloplastik d Trikusplap a off Herz, oh Ers, So	35.93↔	Erzeugen eines Conduits zwischen linkem Ventrikel und Aorta
35.19.00↔	Valvuloplastik a off Herz, oh Ers, So Klap, n.n.bez.	35.94↔	Erzeugen eines Conduits zwischen Vorhof und Pulmonalarterie
35.19.10↔	Rk e AVKlp a off Hr, oh Ers, b kng Klppnm d Hr	35.98.00↔	Sonstige Operationen an Herzsepten, n.n.bez.
35.19.11↔	Rk e Trmsklp a off Hr, oh Ers, b kng Klppnm d Hr	35.98.10↔	PrktntrnsmnlN Vrschl e Vhsptmdfcts, n.n.bz.
35.19.99↔	Valvuloplastik a off Herz, oh Ers, So Klap, So	35.98.19↔	PrktntrnsmnlN Vrschl e Vhsptmdfcts, S
35.29.00↔	Herzklappenersatz, sonstige Klappe, n.n.bez.	35.98.30↔	Perkutanentransluminalen Verschl e Vsd
35.29.10↔	Ers d AVKlappe b kongenitalen Klappenanomalien d Herz	35.98.99↔	Sonstige Operationen an Herzsepten, sonstige
35.29.20↔	Ers d TruncusKlap b kongenitalen Klappanom d Herz	35.99.00↔	Sonstige Operationen an Herzklappen, n.n.bez.
35.29.99↔	Herzklappenersatz, sonstige Klappe, sonstige	35.99.10↔	Sonstige Operationen b kong Klappanom d Herz, n.n.bez.
35.31↔	Papillarmuskeloperation	35.99.11↔	Sonstige Op b kong Klappanom d Herz, Aortklapp
35.32↔	Sehnenfaden-Operation	35.99.12↔	Sonstige Operationen b kong Klappanom d Herz, Mitralkl
35.33.00↔	Anuloplastik, n.n.bez.	35.99.13↔	Sonstige Op b kong Klappanom d Herz, Pulmonalklappe
35.33.10↔	Anuloplastik der Mitralklappe, n.n.bez.	35.99.14↔	Sonstige Op b kong Klappanom d Herz, Trikuspidalklappe
35.33.11↔	Anuloplastik der Mitralklappe, offen	35.99.15↔	So Op b kong Klappanom d Herz, AV o Trunkusklappe
35.33.19↔	Anuloplastik der Mitralklappe, sonstige	35.99.19↔	Sonstige Op b kong Klappanom d Herz, sonstige Klap
35.33.20↔	Anuloplastik der Pulmonalklappe, n.n.bez.	35.99.20↔	Sonstige Operationen an Herzklappen, minimal-invasiv
35.33.21↔	Anuloplastik der Pulmonalklappe, offen	35.99.99↔	Sonstige Operationen an Herzklappen, sonstige
35.33.29↔	Anuloplastik der Pulmonalklappe, sonstige	36.03↔	Koronarangioplastik am offenen Thorax
35.33.30↔	Anuloplastik der Trikuspidalklappe, n.n.bez.	36.17↔	Abdomino-koronarer Arterien-Bypass
35.33.31↔	Anuloplastik der Trikuspidalklappe, offen	36.2↔	Myokard-Revaskularisation mit Arterien-Implantat
35.33.39↔	Anuloplastik der Trikuspidalklappe, sonstige	36.31↔	Transmyokardiale Revaskularisation am offenen Thorax
35.33.99↔	Anuloplastik, sonstige	36.32↔	Sonstige transmyokardiale Revaskularisation
35.35.00↔	Operationen an den Trabeculae carneae cordis, n.n.bez.	36.33↔	Endoskopische transmyokardiale Revaskularisation
35.35.10↔	Subvalvuläre fibröse o muskuläre Res an d Aortklapp	36.34↔	Perkutane transmyokardiale Revaskularisation
35.35.99↔	Operationen an den Trabeculae carneae cordis, sonstige	36.39.00↔	Sonstige Herz-Revaskularisation, n.n.bez.
35.39.00↔	Op an and an d Herzkl angrenz Strukturen, n.n.bez.	36.39.10↔	Herz-Revaskularisation durch Koronararterienpatch
35.39.10↔	Supravalvuläre Resektion, Herzklappe, n.n.bez.	36.39.11↔	Revision eines Koronararterienbypass
35.39.11↔	Supravalvuläre Resektion, Aortenklappe	36.39.12↔	Neuanlage eines Koronararterienbypass
35.39.12↔	Supravalvuläre Resektion, Pulmonalklappe	36.39.13↔	Transposition von Koronararterien
35.39.19↔	Supravalvuläre Resektion, sonstige Herzklappe	36.39.14↔	HerzRevask m fr A. mamm intTx (IMATx)
35.39.99↔	Op an and an d Herzkl angrenz Strukturen, sonstige	36.39.99↔	Sonstige Herz-Revaskularisation, sonstige
35.41.00↔	Vergrosserung e bestehenden Vorhofseptumdefektes, n.n.bez.	36.91↔	Korrektur eines Koronargefäss-Aneurysmas
35.41.10↔	Vergrosserung e besteh Vorhofseptumdefektes, off Tech	36.99.00↔	Sonstige Operationen an Herzgefässen n.n.bez.
35.41.20↔	Vergross e besteh Vorhofseptumdefektes, geschl Tech	36.99.10↔	Intrakoronare Stammzelltherapie, n.n.bez.

36.99.11↔	Intrakor Stammzth oh Anr v Stammzfrakt o kult Verm	37.65.50↔	Dauer d Beh m e univentr extrak Pumpe, n.n.bez.
36.99.12↔	Intrakor Stammzth m Anr v Stammzfrakt o kult Verm	37.65.51↔	Dauer d Bh m e unvntr extrk Pmp: wng als 48 Std
36.99.19↔	Intrakoronare Stammzelltherapie, sonstige	37.65.52↔	Dauer d Bh m e unvntr extrk Pmp: 48 bs unt 96 Std
36.99.20↔	Operationen bei kongenitalen Anomalien der Herzgefäße	37.65.53↔	Dauer d Beh m e univentr extrak Pumpe: 96 Std u läng
36.99.30↔	Rekonstruktion des Koronarostiums	37.65.60↔	Dauer d Beh mit e biv extrakorporalen Pumpe, n.n.bez.
36.99.40↔	Sympathektomie der Koronararterien	37.65.61↔	Dauer d Beh m e biv extrak Pumpe: weniger als 48 Std
36.99.99↔	Sonstige Operationen an Herzgefäßen, sonstige	37.65.62↔	Dauer d Beh m e biv extrak Pumpe: 48 bis unter 96 Std
37.10↔	Inzision am Herzen n.n.bez.	37.65.69↔	Dauer d Beh mit e biv extrak Pumpe: mehr Stunden
37.11.00↔	Kardiotomie, n.n.bez.	37.65.99↔	Implant von äusserlichem herzunterst System, sonstige
37.11.10↔	Epikardiale, endokardiale und epimyokardiale Inzision	37.66.00↔	Einsetz von implantbar herzunterst System, n.n.bez.
37.11.99↔	Kardiotomie, sonstige	37.66.10↔	Implant (offen chir) e intrakorporalen Pumpe, n.n.bez.
37.12↔	Perikardiotomie	37.66.11↔	Implant (offen chir) e intrakorp Pumpe, univentrikulär
37.24.00↔	Perikardiopsie, n.n.bez.	37.66.12↔	Implantation (offen chir) e intrakorporalen Pumpe, biv
37.24.20↔	Offene Perikardiopsie	37.66.19↔	Implant (offen chir) e intrakorporalen Pumpe, sonstige
37.24.99↔	Perikardiopsie, sonstige	37.66.99↔	Einsetz von implantbar herzunterst System, sonstige
37.25.00↔	Herzbiopsie, n.n.bez.	37.67↔	Implantation eines herzmuskelstimulierenden Systems
37.25.20↔	Transvasale Biop des Endokards, Myokards u Endomyokards	37.68.00↔	Einsetz von perkut ext herzunterst System, n.n.bez.
37.25.30↔	Herzbiopsie, offen	37.68.10↔	Prkt Enf e Intraaort Bllnp (IABP), Bh Dauer n.n.bz.
37.25.99↔	Herzbiopsie, sonstige	37.68.11↔	Prkt Enf e Intraaort Bllnp(IABP),Bh Dauer bs unt48Std
37.31.00↔	Perikardektomie, n.n.bez.	37.68.12↔	Prkt Enf e Intraaort Bllnp(IABP),Bhdl Dauer zw48u95Std
37.31.10↔	Perikardektomie, partiell	37.68.19↔	Prkt Enf e Intraaort Bllnp (IABP), Bhdl Dauer mhr Std
37.31.20↔	Perikardektomie, total	37.68.20↔	Implnt e intvs,unvntr,axial Pmp z KreisInt,Dauer nnbz
37.31.30↔	Adhäsiolyse am Perikard	37.68.21↔	Imp intvs,unvntr,axial Pmp z KreisInt,Dauer d Bh bs unt48Std
37.31.99↔	Perikardektomie, sonstige	37.68.22↔	Imp intvs,unvntr,axial Pmp z KreisInt,Dauer zw48u95Std
37.32↔	Aneurysmektomie am Herzen	37.68.23↔	Imp intvs,unvntr,axial Pmp z KreisInt,Dauer zw96u119Std
37.33.00↔	Exz o Destr v and Lös o Gew d Herz, off Zug, n.n.bez.	37.68.29↔	Imp intvs,unvntr,axial Pmp z KreisInt,Dauer120Std u mhr
37.33.10↔	Exz o Destr a Reizleitungssystem, off Zugang, n.n.bez.	37.68.30↔	Implnt e intvs, bv, axial Pmp z KreisInt, Dauer n.n.bz.
37.33.11↔	Exz o Dstr a Reizsystem,off Zg,abltv Mssn b Tchyrrhythmie	37.68.31↔	Imp intvs,bv,axial Pmp z KreisInt,Dauer d Bh bs unt48Std
37.33.19↔	Exz o Destr a Reizleitungssystem, off Zugang, sonstige	37.68.32↔	Implnt e intvs,bv,axial Pmp z KreisInt,Dauer zw48u95Std
37.33.20↔	Exz von and Läsion oder Gew d Herzens, offener Zugang	37.68.33↔	Implnt e intvs,bv,axial Pmp z KreisInt,Dauer zw96u119Std
37.33.30↔	Destr von and Läsion oder Gew d Herz, offener Zugang	37.68.39↔	Implnt e intvs,bv,axial Pmp z KreisInt,Dauer120Std u mhr
37.33.99↔	Exz o Destr von and Lös o Gew d Herz, off Zugang, So	37.68.40↔	Entfernung einer intravasalen axialen Pumpe, n.n.bez.
37.35↔	Partielle Ventrikulektomie	37.68.41↔	Entfernung einer intravasalen, univentrikulären axialen Pumpe
37.41↔	Implant von prothetischem herzunterst System a Herz	37.68.42↔	Entfernung einer intravasalen, biventrikulären axialen Pumpe
37.49↔	Sonstige plastische Rekonstruktion am Herzen und Perikard	37.68.49↔	Entfernung einer intravasalen, axialen Pumpe, sonstige
37.4x.00↔	Plastische Rekonstruktion von Herz und Perikard, n.n.bez.	37.68.99↔	Einsetz von perkut ext herzunterst System, sonstige
37.4x.10↔	Naht des Perikardes (nach Verletzung)	37.91↔	Offene Herzmassage
37.4x.11↔	Plastische Rekonstruktion des Perikards, sonstige	37.99.00↔	Sonstige Operationen an Herz und Perikard, n.n.bez.
37.4x.20↔	Naht des Myokardes (nach Verletzung)	37.99.10↔	Intramyokardiale Stammzelltherapie, n.n.bez.
37.4x.21↔	Plastische Rekonstruktion des Myokard, sonstige	37.99.11↔	Intramyok Stammzth oh Anr v Stammzfrakt o kult Verm
37.4x.99↔	Plastische Rekonstruktion von Herz und Perikard, sonstige	37.99.12↔	Intramyok Stammzth m Anr v Stammzfrakt o kult Verm
37.52↔	Implantation eines kompletten Herzersatzsystems	37.99.19↔	Intramyokardiale Stammzelltherapie, sonstige
37.53↔	Ers o Repar d thor Einheit e kompl Herzersatzsyst	37.99.20↔	Operationen bei kongenitalen Anomalien des Herzens, n.n.bez.
37.54↔	Ers o Rpr v snst implntbr Bstndt e kmpl Hrzrstzysst	37.99.29↔	Operationen bei kongenitalen Anomalien des Herzens, sonstige
37.61.00↔	Implantation einer intraaortalen Ballonpumpe, n.n.bez.	37.99.30↔	Ligatur eines Herzhohres
37.61.10↔	Implantation einer intraaortalen Ballonpumpe, offen chirurgisch	37.99.80↔	Reoperation an Herz und Perikard
37.61.20↔	Dauer d Beh mit einer intraaortalen Ballonp, n.n.bez.	37.99.99↔	Sonstige Operationen an Herz und Perikard, sonstige
37.61.21↔	Dauer d Beh m e Intraaort Ballonp: weniger als 48 Std	38.01↔	Inzision von intrakranialen Gefässen
37.61.22↔	Dauer d Beh m e Intraaort Ballonp: 48 bis unter 96 Std	38.04.00↔	Inzision der Aorta, n.n.bez.
37.61.29↔	Dauer d Beh mit e intraaortalen Ballonp: mehr Stunden	38.04.10↔	Inzision von Aorta ascendens und Aortenbogen
37.61.99↔	Implantation einer intraaortalen Ballonpumpe, sonstige	38.04.20↔	Inzision der Aorta descendens
37.62↔	Einsetzen von nicht-implantierbarem herzunterstütz System	38.04.30↔	Inzision der Aorta abdominalis
37.64.00↔	Entfernung von herzunterstützenden Systemen, n.n.bez.	38.04.99↔	Inzision der Aorta, sonstige
37.64.10↔	Entfernung einer intraaortalen Ballonpumpe	38.05.00↔	Inzision von anderen thorakalen Gefässen, n.n.bez.
37.64.20↔	Entfernung einer extrakorporalen Pumpe	38.05.10↔	Inzision von anderen thorakalen Arterien
37.64.30↔	Entfernung einer parakorporalen Pumpe	38.05.20↔	Inzision von thorakalen Venen, n.n.bez.
37.64.40↔	Entfernung eines kompletten Herzersatzsystems (Kunstherz)	38.05.21↔	Inzision von thorakalen tiefen Venen
37.64.50↔	Entfernung einer intrakorporalen Pumpe	38.05.29↔	Inzision von thorakalen Venen, sonstige
37.64.60↔	Entfernung eines äusseren Myokardunterstützungssystems	38.05.99↔	Inzision von anderen thorakalen Gefässen, sonstige
37.64.70↔	Entf e transvasal platzierten axial Pumpe z KreisInt	38.06.00↔	Inzision von abdominalen Arterien, n.n.bez.
37.64.99↔	Entfernung von herzunterstützenden Systemen, sonstige	38.06.10↔	Inzision von viszeralen Arterien, n.n.bez.
37.65.00↔	Implant von äusserlichem herzunterst System, n.n.bez.	38.06.11↔	Inzision des Truncus coeliacus
37.65.10↔	Implnt(ffn chr)e extrk Pmp(z.B. Kreislp o Zntrpm),nnbz	38.06.12↔	Inzision der A. gastrica
37.65.11↔	Imp(ffn chr)e extrk Pmp(z.B. Kreislp o Zntrpm),unvntr	38.06.13↔	Inzision der A. hepatica
37.65.12↔	Implnt(ffn chr)e extrk Pmp(z.B. Kreislp o Zntrpm),bv	38.06.14↔	Inzision der A. lienalis
37.65.19↔	Implnt(ffn chr)e extrk Pmp(z.B. Kreislp o Zntrpm),S	38.06.15↔	Inzision der A. renalis
37.65.20↔	Implant (offen chir) e parakorporalen Pumpe, n.n.bez.	38.06.16↔	Inzision der A. mesenterialis
37.65.21↔	Implant (offen chir) e parak Pumpe, univentrikulär	38.06.17↔	Inzision der A. lumbalis
37.65.22↔	Implantation (offen chir) e parakorporalen Pumpe, biv	38.06.18↔	Inzision der A. iliaca
37.65.29↔	Implant (offen chir) e parakorporalen Pumpe, sonstige	38.06.19↔	Inzision von viszeralen Arterien, sonstige

38.06.99↔	Inzision von abdominalen Arterien, sonstige	38.35.22↔	Resektion der V. subclavia mit Anastomose
38.07.00↔	Inzision von abdominalen Venen, n.n.bez.	38.35.23↔	Resektion der V. cava superior mit Anastomose
38.07.10↔	Inzision von tiefen abdominalen Venen, n.n.bez.	38.35.28↔	Res von thorakalen von sonstigen tiefen Venen m Anast
38.07.11↔	Inzision der V. cava inferior	38.35.29↔	Resektion von thorakalen Venen mit Anastomose, sonstige
38.07.12↔	Inzision der V. iliaca	38.35.99↔	Resektion von thorakalen Gefässen mit Anastomose, sonstige
38.07.19↔	Inzision von tiefen abdominalen Venen, sonstige	38.36.00↔	Resektion von abdominalen Arterien mit Anastomose, n.n.bez.
38.07.99↔	Inzision von abdominalen Venen, sonstige	38.36.10↔	Resektion von viszerale Arterien mit Anastomose, n.n.bez.
38.10↔	Endarterektomie, Lokalisation n.n.bez.	38.36.11↔	Resektion des Truncus coeliacus mit Anastomose
38.11↔	Endarterektomie von intrakraniellen Gefässen	38.36.12↔	Resektion der A. gastrica mit Anastomose
38.12↔	Endarterektomie von anderen Gefässen an Kopf und Hals	38.36.13↔	Resektion der A. hepatica mit Anastomose
38.13↔	Endarterektomie von Gefässen der oberen Extremität	38.36.14↔	Resektion der A. lienalis mit Anastomose
38.14.00↔	Endarterektomie der Aorta, n.n.bez.	38.36.15↔	Resektion der A. renalis mit Anastomose
38.14.10↔	Endarterektomie von Aorta ascendens und Aortenbogen	38.36.16↔	Resektion der A. mesenterialis mit Anastomose
38.14.20↔	Endarterektomie der Aorta descendens	38.36.17↔	Resektion der A. iliaca mit Anastomose
38.14.30↔	Endarterektomie der Aorta abdominalis	38.36.19↔	Resektion von viszerale Arterien mit Anastomose, sonstige
38.14.99↔	Endarterektomie der Aorta, sonstige	38.36.99↔	Resektion von abdominalen Arterien mit Anastomose, sonstige
38.15.00↔	Endarterektomie von anderen thorakalen Gefässe, n.n.bez.	38.37.00↔	Resektion von abdominalen Venen mit Anastomose, n.n.bez.
38.15.10↔	Endarterektomie der A. subclavia	38.37.10↔	Resektion von tiefen abdomin Venen mit Anastomose, n.n.bez.
38.15.20↔	Endarterektomie des Truncus brachiocephalicus	38.37.11↔	Resektion der V. cava inferior mit Anastomose
38.15.30↔	Endarterektomie der A. pulmonalis	38.37.12↔	Resektion der V. iliaca mit Anastomose
38.15.40↔	Endarterektomie der V. pulmonalis	38.37.19↔	Resektion von tiefen abdomin Venen mit Anastomose, sonst
38.15.99↔	Endarterektomie der anderen thorakalen Gefässe, sonstige	38.37.99↔	Resektion von abdominalen Venen mit Anastomose, sonstige
38.16.00↔	Endarterektomie von abdominalen Arterien, n.n.bez.	38.38.00↔	Resektion von Aa d unteren Extrem mit Anast, n.n.bez.
38.16.10↔	Endarterektomie von viszerale Arterien, n.n.bez.	38.38.10↔	Resektion d A. fem m Anast (communis) (superficialis)
38.16.11↔	Endarterektomie des Truncus coeliacus	38.38.11↔	Resektion der A. profunda femoris mit Anastomose
38.16.12↔	Endarterektomie der A. gastrica	38.38.12↔	Resektion der A. poplitea mit Anastomose
38.16.13↔	Endarterektomie der A. hepatica	38.38.99↔	Resektion von Aa d unteren Extrem mit Anast, sonstige
38.16.14↔	Endarterektomie der A. lienalis	38.41↔	Resektion von intrakraniellen Blutgefässen mit Ersatz
38.16.15↔	Endarterektomie der A. renalis	38.42↔	Resektion von anderen Blutgefässen an Kopf und Hals
38.16.16↔	Endarterektomie der A. mesenterialis	38.43.00↔	Resektion von Blgef d oberen Extrem mit Ers, n.n.bez.
38.16.17↔	Endarterektomie der A. lumbalis	38.43.10↔	Resektion von Arterien der oberen Extremität mit Ersatz
38.16.18↔	Endarterektomie der A. iliaca	38.43.11↔	Resektion der A. axillaris mit Ersatz
38.16.19↔	Endarterektomie von viszerale Arterien, sonstige	38.43.20↔	Resektion von Venen der oberen Extremität mit Ersatz, n.n.bez.
38.16.99↔	Endarterektomie von abdominalen Arterien, sonstige	38.43.21↔	Resektion der V. axillaris mit Ersatz
38.18.00↔	Endarterektomie von Gefässen der unteren Extremität, n.n.bez.	38.43.28↔	Resektion von sonstigen tiefen Venen d ob Extrem m Ers
38.18.10↔	Endarterektomie der A. femoralis (communis) (superficialis)	38.43.29↔	Resektion von Venen der oberen Extremität mit Ersatz, sonstige
38.18.11↔	Endarterektomie der A. profunda femoris	38.43.99↔	Resektion von Blgef d oberen Extrem mit Ers, sonstige
38.18.12↔	Endarterektomie der A. poplitea	38.44.00↔	Resektion der Aorta abdominalis mit Ersatz, n.n.bez.
38.18.99↔	Endarterektomie von Gefässen der unteren Extremität, sonstige	38.44.10↔	Resektion der Aorta abdominalis, suprarenal mit Ersatz
38.21↔	Biopsie eines Blutgefässes	38.44.11↔	Resektion der Aorta abdominalis, infrarenal mit Ersatz
38.32.00↔	Resektion von and Gef a Kopf und Ha m Anast, n.n.bez.	38.44.12↔	Resektion der Aorta abdominalis, juxtarenal mit Ersatz
38.32.10↔	Resektion von extrkr Aa an Kopf und Hals mit Anast	38.44.99↔	Resektion der Aorta abdominalis mit Ersatz, sonstige
38.32.20↔	Res von extrkr Venen an Kopf und Ha m Anast, n.n.bez.	38.45.00↔	Resektion von thorakalen Blutgefässen mit Ersatz, n.n.bez.
38.32.21↔	Resektion der V. jugularis mit Anastomose	38.45.10↔	Resektion der thorakalen Aorta mit Ersatz, n.n.bez.
38.32.22↔	Res von oberfl extrkr Venen an Kopf und Ha m Anast	38.45.11↔	Resektion Aorta ascendens od des Aortenbogens mit Ersatz
38.32.99↔	Resektion von and Gef an Kopf und Ha m Anast, sonstige	38.45.12↔	Resektion der Aorta thoracica mit Ersatz
38.33.00↔	Resektion von Gef d oberen Extrem (m Anast), n.n.bez.	38.45.13↔	Resektion der Aorta thoracoabdominalis mit Ersatz
38.33.10↔	Resektion von Aa d oberen Extrem mit Anast, n.n.bez.	38.45.14↔	Resektion der thorakalen Aorta und Ersatz mit Hybridprothese
38.33.11↔	Resektion von Arterien des Oberarmes mit Anastomose	38.45.19↔	Resektion der thorakalen Aorta mit Ersatz, sonstige
38.33.12↔	Resektion der A. ulnaris mit Anastomose	38.45.20↔	Resektion sonstiger thorakaler Arterien mit Ersatz, n.n.bez.
38.33.13↔	Resektion von sonst Arterien des Unterarmes mit Anastomose	38.45.21↔	Resektion der A. pulmonalis mit Ersatz
38.33.14↔	Resektion von Arterien der Hand mit Anastomose	38.45.22↔	Resektion des Truncus brachiocephalicus mit Ersatz
38.33.20↔	Resektion von Venen d oberen Extrem m Anast, n.n.bez.	38.45.29↔	Resektion sonstiger thorakaler Arterien mit Ersatz
38.33.21↔	Resektion der V. axillaris mit Anastomose	38.45.30↔	Resektion thorakaler Venen mit Ersatz, n.n.bez.
38.33.22↔	Res von sonstigen tiefen Venen d ob Extrem m Anast	38.45.31↔	Resektion der V. cava superior mit Ersatz
38.33.23↔	Resektion von oberfl Venen d ob Extrem m Anast	38.45.38↔	Resektion sonstiger tiefer thorakaler Venen mit Ersatz
38.33.99↔	Resektion von Gef d oberen Extrem (m Anast), sonstige	38.45.39↔	Resektion thorakaler Venen mit Ersatz, sonstige
38.34.00↔	Resektion der Aorta mit Anastomose, n.n.bez.	38.45.99↔	Resektion von thorakalen Blutgefässen mit Ersatz, sonstige
38.34.10↔	Resektion d Aort ascendens und d Aortenbogens m Anast	38.46↔	Resektion von abdominalen Arterien mit Ersatz
38.34.20↔	Resektion der Aorta descendens mit Anastomose	38.47.00↔	Resektion von abdominalen Venen mit Ersatz, n.n.bez.
38.34.30↔	Resektion der Aorta abdominalis mit Anastomose	38.47.10↔	Resektion von tiefen abdominalen Venen mit Ersatz, n.n.bez.
38.34.99↔	Resektion der Aorta mit Anastomose, sonstige	38.47.11↔	Resektion der V. cava inferior mit Ersatz
38.35.00↔	Resektion von thorakalen Gefässen mit Anastomose, n.n.bez.	38.47.12↔	Resektion der V. iliaca mit Ersatz
38.35.10↔	Resektion von thorakalen Arterien mit Anastomose, n.n.bez.	38.47.19↔	Resektion von tiefen abdominalen Venen mit Ersatz, sonstige
38.35.11↔	Resektion der A. subclavia mit Anastomose	38.47.99↔	Resektion von abdominalen Venen mit Ersatz, sonstige
38.35.12↔	Resektion des Truncus brachiocephalicus mit Anastomose	38.48.00↔	Resektion von Aa d unteren Extrem mit Ers, n.n.bez.
38.35.13↔	Resektion der A. pulmonalis mit Anastomose	38.48.10↔	Resektion der A. femoralis mit Ersatz (communis) (superficialis)
38.35.19↔	Resektion von thorakalen Arterien mit Anastomose, sonstige	38.48.11↔	Resektion der A. profunda femoris mit Ersatz
38.35.20↔	Resektion von thorakalen Venen mit Anastomose, n.n.bez.	38.48.12↔	Resektion der A. poplitea mit Ersatz
38.35.21↔	Resektion der V. pulmonalis mit Anastomose	38.48.13↔	Resektion von Arterien des Unterschenkels mit Ersatz

38.48.99↔	Resektion von Aa d unteren Extrem mit Ers, sonstige	38.85.23↔	Sonstiger chirurgischer Verschluss der V. subclavia
38.61↔	Sonstige Exzision von intrakraniellen Gefässen	38.85.28↔	So chir Verschluss von sonst tiefen thorakalen Venen
38.62↔	Sonstige Exzision von Gefässen an Kopf und Hals	38.85.29↔	So chir Verschluss von thorakalen Venen, sonstige
38.63.00↔	Sonstige Exzision von Gefässen der oberen Extremität, n.n.bez.	38.85.99↔	So chir Verschluss von and thorakalen Gef, sonstige
38.63.10↔	Sonstige Exzision von Arterien der oberen Extremität, n.n.bez.	38.88↔	Sonstiger chir Verschluss von Aa d unteren Extremität
38.63.11↔	Sonstige Exzision von Arterien der Hand	39.0x.00↔	Shunt einer systemischen zur Pulmonalarterie, n.n.bez.
38.63.19↔	Sonstige Exzision von Arterien der oberen Extremität, sonstige	39.0x.10↔	Anast zwischen A. subcl u A. pulmon (BlalockTausig)
38.63.20↔	Sonstige Exzision von Venen der oberen Extremität, n.n.bez.	39.0x.11↔	Anast zw Aort u A. pulmon dextra (WaterstonCooley)
38.63.21↔	Sonstige Exzision von tiefen Venen der oberen Extremität	39.0x.12↔	Anst zw Art dscndns u A. plmn snstr (PttsSmth)
38.63.29↔	Sonstige Exzision von Venen der oberen Extremität, sonstige	39.0x.13↔	Anast zwischen A. pulmon sinistra und A. pulmon dextra
38.63.99↔	Sonstige Exzision von Gefässen der oberen Extremität, sonstige	39.0x.20↔	Prothesenshunt zwischen A. pulmonalis und Aorta, zentral
38.64.00↔	Sonstige Exzision der Aorta, n.n.bez.	39.0x.21↔	Prothesenshunt zwischen A. pulmonalis und Aorta, peripher
38.64.10↔	Sonstige Exzision der thorakalen Aorta	39.0x.23↔	Pulmonalarterielles Banding
38.64.20↔	Sonstige Exzision der Aorta abdominalis	39.0x.24↔	Shunt e systemischen z Pulmonart, DamusKayStanselOp
38.64.99↔	Sonstige Exzision der Aorta, sonstige	39.0x.99↔	Shunt einer systemischen zur Pulmonalarterie, sonstige
38.65.00↔	Sonstige Exzision von thorakalen Gefässen, n.n.bez.	39.1↔	Intra-abdominaler venöser Shunt
38.65.10↔	Sonstige Exzision von thorakalen Arterien	39.22.00↔	Bypass zwischen Aorta, A. subclavia und A. carotis, n.n.bez.
38.65.20↔	Sonstige Exzision von thorakalen Venen, n.n.bez.	39.22.10↔	Bypass an der A. carotis, n.n.bez.
38.65.21↔	Sonstige Exzision der V. cava superior	39.22.11↔	Bypass zwischen A. carotis und A. carotis
38.65.22↔	Sonstige Exzision von sonstigen tiefen thorakalen Venen	39.22.12↔	Bypass zwischen A. carotis und A. vertebralis
38.65.29↔	Sonstige Exzision von thorakalen Venen, sonstige	39.22.13↔	Bypass zwischen A. carotis und A. subclavia
38.65.99↔	Sonstige Exzision von thorakalen Gefässen, sonstige	39.22.14↔	Bypass zwischen A. carotis und Aorta
38.66.00↔	Sonstige Exzision von abdominalen Arterien, n.n.bez.	39.22.19↔	Bypass an der A. carotis, sonstige
38.66.10↔	Sonstige Exzision von viszeralen Arterien, n.n.bez.	39.22.20↔	Bypass an der A. subclavia, n.n.bez.
38.66.11↔	Sonstige Exzision des Truncus coeliacus	39.22.21↔	Bypass zwischen A. subclavia und Aorta
38.66.12↔	Sonstige Exzision der A. gastrica	39.22.29↔	Bypass an der A. subclavia, sonstige
38.66.13↔	Sonstige Exzision der A. hepatica	39.22.99↔	Bypass zwischen Aorta, A. subclavia und A. carotis, sonstige
38.66.14↔	Sonstige Exzision der A. lienalis	39.23↔	Sonstiger intrathorakaler, vaskulärer Shunt oder Bypass
38.66.15↔	Sonstige Exzision der A. renalis	39.24↔	Aorto-renaler Bypass
38.66.16↔	Sonstige Exzision der A. mesenterialis	39.25.00↔	Aorto-iliaco-femoraler Bypass, n.n.bez.
38.66.17↔	Sonstige Exzision der A. lumbalis	39.25.10↔	Aorto-iliaco-femoraler Bypass, aortal, n.n.bez.
38.66.18↔	Sonstige Exzision der A. iliaca	39.25.11↔	Aorto-iliacaler Bypass
38.66.19↔	Sonstige Exzision viszeraler Arterien, sonstige	39.25.12↔	Aorto-femoraler Bypass
38.66.99↔	Sonstige Exzision abdominalen Arterien, sonstige	39.25.13↔	Aorto-poplitealer Bypass
38.67.00↔	Sonstige Exzision von abdominalen Venen, n.n.bez.	39.25.14↔	Aorto-cruraler Bypass
38.67.10↔	Sonstige Exzision von tiefen abdominalen Venen, n.n.bez.	39.25.19↔	Aorto-iliaco-femoraler Bypass, aortal, sonstige
38.67.11↔	Sonstige Exzision der V. cava inferior	39.25.20↔	Iliaco-femoraler Bypass, n.n.bez.
38.67.12↔	Sonstige Exzision der V. iliaca	39.25.21↔	Ilio-iliacaler Bypass
38.67.19↔	Sonstige Exzision von tiefen abdominalen Venen, sonstige	39.25.22↔	Ilio-femoraler Bypass
38.67.99↔	Sonstige Exzision von abdominalen Venen, sonstige	39.25.23↔	Ilio-poplitealer Bypass
38.68.00↔	Sonstige Exzision von Arterien der unteren Extremität, n.n.bez.	39.25.24↔	Ilio-cruraler Bypass
38.68.10↔	Sonstige Exzision von Arterien des Oberschenkels	39.25.29↔	Iliaco-femoraler Bypass, sonstige
38.68.20↔	Sonst Exzision von Arterien des Unterschenkels und des Fusses	39.25.30↔	Obturator-Bypass (extraanatomisch)
38.68.99↔	Sonstige Exzision von Arterien der unteren Extremität, sonstige	39.25.99↔	Aorto-iliaco-femoraler Bypass, sonstige
38.7x.10↔	Unterbrechung des V. cava chirurgisch, n.n.bez.	39.26.00↔	Sonstr intra-abdominaler Gefäss-Shunt oder -Bypass, n.n.bez.
38.7x.11↔	Einsetzen e Antiembolie-Schirmes in die V. cava, chirurgisch	39.26.10↔	Sonstiger intraabd GefShunt o Byp, Viszeralarterien
38.7x.12↔	Entfernung e Antiembolie-Schirmes in d V. cava, chir	39.26.11↔	Sonstiger intra-abdominaler Gefäss-Shunt oder -Bypass, Aorta
38.7x.13↔	Ligatur oder Plicatur der V. cava, chirurgische	39.26.12↔	Sonstiger intraabd GefässShunt oder Byp, A. renalis
38.7x.19↔	Chirurgische Unterbrechung des V. cava, chirurgisch, sonstige	39.26.19↔	So intraabd GefShunt o Byp, So Viszeralarterien
38.81↔	Sonstiger chirurgischer Verschluss von intrakraniellen Gefässen	39.26.99↔	Sonstr intra-abdominaler Gefäss-Shunt oder -Bypass, sonst
38.82.00↔	So chir Verschluss von Gef a Kopf und Ha, n.n.bez.	39.27.00↔	Arteriovenöser Shunt für Hämodialyse, n.n.bez.
38.82.10↔	Sonstiger chir Verschluss von extkr Aa an Kopf und Ha	39.27.10↔	AV-Fistel für Hämodialyse
38.82.20↔	So chir Verschl v extkr Venen an Kopf u Ha, n.n.bez.	39.27.11↔	AVFistel mit allogenen oder allopi Material f Hämdi
38.82.21↔	Sonstiger chirurgischer Verschluss der V. jugularis	39.27.99↔	Arteriovenöser Shunt für Hämodialyse, sonstige
38.82.22↔	So chir Verschl v sonst tief extkr Venen an Kopf u Ha	39.29.00↔	Sonstiger (peripherer) Gefäss-Shunt oder -Bypass, n.n.bez.
38.82.29↔	So chir Verschluss von extkr Venen an Kopf und Ha, So	39.29.10↔	GefässShunt oder Byp an Aa d unteren Extrem, n.n.bez.
38.82.99↔	So chir Verschluss von Gef a Kopf und Ha, sonstige	39.29.11↔	Femorofemorale Gefäss-Shunt oder -Bypass
38.84.00↔	Sonstiger chirurgischer Verschluss der Aorta, n.n.bez.	39.29.12↔	Femoropoplitealer Gefäss-Shunt oder -Bypass
38.84.10↔	Sonstiger chirurgischer Verschluss der thorakalen Aorta	39.29.13↔	Femorocruraler Gefäss-Shunt oder -Bypass
38.84.20↔	Sonstiger chirurgischer Verschluss der Aorta abdominalis	39.29.14↔	Femoropedaler Gefäss-Shunt oder -Bypass
38.84.99↔	Sonstiger chirurgischer Verschluss der Aorta, sonstige	39.29.15↔	Popliteocruraler und popliteopedaler Gefäss-Shunt oder -Bypass
38.85.00↔	So chir Verschluss von and thorakalen Gef, n.n.bez.	39.29.16↔	GefShunt oder Byp an Aa d Unterschenkels und d Fusses
38.85.10↔	So chir Verschluss von and thorakalen Aa, n.n.bez.	39.29.19↔	GefässShunt oder Byp an Aa d unteren Extrem, sonstige
38.85.11↔	Sonstiger chirurgischer Verschluss der A. subclavia	39.29.20↔	Gefäss-Shunt oder Bypass an Arterien der oberen Extremität
38.85.12↔	Sonstiger chirurgischer Verschluss der A. pulmonalis	39.29.30↔	S (prphrr) GfShnt o Byp, extraanmtsch, n.n.bz.
38.85.13↔	Sonstr chirurgischer Verschluss des Truncus brachiocephalicus	39.29.31↔	Subclaviafemorale Gefäss-Shunt oder Bypass
38.85.19↔	So chir Verschluss von and thorakalen Aa, sonstige	39.29.32↔	Axillofemorale Gefäss-Shunt oder Bypass
38.85.20↔	So chir Verschluss von thorakalen Venen, n.n.bez.	39.29.33↔	Femorofemorale Cross-over-Bypass
38.85.21↔	Sonstiger chirurgischer Verschluss der V. cava superior	39.29.39↔	So (peripherer) GefShunt o Byp, extraanatomisch, So
38.85.22↔	Sonstiger chirurgischer Verschluss der V. pulmonalis	39.29.40↔	Gefäss-Shunt oder -Bypass an Venen

39.29.80↔	Temporärer intraoperativer Shunt, n.n.bez.	39.56.39↔	Plast Reko von thorakalen Gef m GewPatch, sonstige
39.29.81↔	Temporärer intraoperativer Shunt, arterioarteriell	39.56.40↔	Plastische Rekonstruktion abd Aa m GewPatch, n.n.bez.
39.29.82↔	Temporärer intraoperativer Shunt, arteriovenös	39.56.41↔	Plastische Rekonstruktion der abdom Aorta mit Gewebe-Patch
39.29.89↔	Temporärer intraoperativer Shunt, sonstige	39.56.42↔	Plast Rekonstruktion des Truncus coeliacus mit Gewebe-Patch
39.29.99↔	Sonstiger (peripherer) Gefäss-Shunt oder -Bypass, sonstige	39.56.43↔	Plastische Rekonstruktion der A. gastrica mit Gewebe-Patch
39.31.00↔	Naht einer Arterie, n.n.bez.	39.56.44↔	Plastische Rekonstruktion der A. hepatica mit Gewebe-Patch
39.31.10↔	Naht einer Arterie an Kopf und Hals, n.n.bez.	39.56.45↔	Plastische Rekonstruktion der A. lienalis mit Gewebe-Patch
39.31.11↔	Naht einer intrakraniellen Arterie	39.56.46↔	Plastische Rekonstruktion der A. renalis mit Gewebe-Patch
39.31.19↔	Naht einer Arterie an Kopf und Hals, sonstige	39.56.47↔	Plast Rekonstruktion der A. mesenterica mit Gewebe-Patch
39.31.20↔	Naht einer Arterie des Oberarms, n.n.bez.	39.56.48↔	Plastische Rekonstruktion der A. iliaca mit Gewebe-Patch
39.31.21↔	Naht der A. axillaris	39.56.49↔	Plastische Rekonstruktion abd Aa m GewPatch, sonstige
39.31.22↔	Naht der A. brachialis	39.56.50↔	Plast Rekonstruktion abd Venen m GewPatch, n.n.bez.
39.31.29↔	Naht einer Arterie des Oberarms, sonstige	39.56.51↔	Plast Rekonstruktion der V. cava inferior mit Gewebe-Patch
39.31.30↔	Naht einer Arterie des Unterarms	39.56.52↔	Plastische Rekonstruktion der V. iliaca mit Gewebe-Patch
39.31.40↔	Naht einer Arterie der Hand	39.56.59↔	Plast Rekonstruktion abd Venen m GewPatch, sonstige
39.31.50↔	Naht einer Arterie der unteren Extremität	39.56.60↔	Plast Reko von Gef d unt Extrem m GewPatch, n.n.bez.
39.31.60↔	Naht der Aorta, n.n.bez.	39.56.61↔	Plast Reko von Aa d unteren Extrem m GewPatch, n.n.bez.
39.31.61↔	Naht der thorakalen Aorta	39.56.62↔	Plast Reko d V. fem und V.poplitea m GewPatch
39.31.62↔	Naht der abdominalen Aorta	39.56.63↔	Plast Reko v sonst tief Venen d unt Extrem m GewPatch
39.31.69↔	Naht der Aorta, sonstige	39.56.64↔	Plast Reko v oberfl Venen d Oberschenkels m GewPatch
39.31.70↔	Naht von sonstigen thorakalen Arterien, n.n.bez.	39.56.69↔	Plast Reko von Gef d unteren Extrem m GewPatch, So
39.31.71↔	Naht der A. pulmonalis	39.56.99↔	Plast Rekonstruktion e Blgef m GewPatch, sonstige
39.31.72↔	Naht des Truncus brachiocephalicus	39.57.00↔	Plast Reko m synthetischem Patch Graft, n.n.bez.
39.31.73↔	Naht der A. subclavia	39.57.10↔	Plst Rk v Gf an Kpf u H m synth Ptch Grft, n.n.bz.
39.31.79↔	Naht von thorakalen Arterien, sonstige	39.57.11↔	Plast Reko von intrakr Gef m synthetischem Patch Graft
39.31.80↔	Naht von abdominalen Arterien, n.n.bez.	39.57.12↔	Plast Reko v extrkr Aa an Kopf u Ha m synth Patch Graft
39.31.81↔	Naht des Truncus coeliacus	39.57.13↔	Plast Reko d V. jugularis m synthetischem Patch Graft
39.31.82↔	Naht der A. gastrica	39.57.19↔	Plast Reko v Gef an Kopf u Ha m synth Patch Graft, So
39.31.83↔	Naht der A. hepatica	39.57.20↔	Plst Rk v Gf d ob Extrm m synth Ptch Grft, n.n.bz.
39.31.84↔	Naht der A. lienalis	39.57.21↔	Plast Reko von Aa d ob Extrem m synth Patch Graft
39.31.85↔	Naht der A. renalis	39.57.22↔	Plst Rk d V. sbcl,V. axll u V. brchiocphlc m synth Ptch Grft
39.31.86↔	Naht der A. mesenterialis	39.57.23↔	Plst Rk v snst tief Vv d ob Extrm m synth Ptch Grft
39.31.87↔	Naht der A. lumbalis	39.57.29↔	Plast Reko von Gef d ob Extrem m synth Patch Graft, So
39.31.88↔	Naht der A. iliaca	39.57.30↔	Plast Reko von thor Gef m synth Patch Graft, n.n.bez.
39.31.89↔	Naht von abdominalen Arterien, sonstige	39.57.31↔	Plast Reko d thorakalen Aort m synth Patch Graft
39.31.99↔	Naht einer Arterie, sonstige	39.57.32↔	Plast Reko d V. pulmon m synthetischem Patch Graft
39.41↔	Stillung einer Blutung nach vaskulärem Eingriff	39.57.33↔	Plast Reko d V. cava superior m synth Patch Graft
39.42↔	Revision eines arteriovenösen Shunts zur Hämodialyse	39.57.39↔	Plast Reko von thorakalen Gef m synth Patch Graft, So
39.51.00↔	Aneurysma-Clipping, n.n.bez.	39.57.40↔	Plast Reko abd Aa m synth Patch Graft, n.n.bez.
39.51.11↔	Aneurysma-Clipping intrakraniell	39.57.41↔	Plast Reko d abd Aort m synthetischem Patch Graft
39.51.99↔	Aneurysma-Clipping, sonstige	39.57.42↔	Plast Reko d Truncus coeliacus m synth Patch Graft
39.52.00↔	Sonstige Korrektur eines Aneurysmas, n.n.bez.	39.57.43↔	Plast Reko d A. gastrica m synthetischem Patch Graft
39.52.10↔	So Korr e Aneur von Blutgefässen an Kopf u Ha, n.n.bez.	39.57.44↔	Plast Reko d A. hepatica m synthetischem Patch Graft
39.52.11↔	Sonstige Korrektur e Aneur von intrakr Blutgefässen	39.57.45↔	Plast Reko d A. lienalis m synthetischem Patch Graft
39.52.19↔	So Korr e Aneur von Blutgefässen an Kopf und Ha, So	39.57.46↔	Plast Reko d A. renalis m synthetischem Patch Graft
39.52.20↔	Sonstige Korrektur eines Aneurysmas der Aorta, n.n.bez.	39.57.47↔	Plast Reko d A. mesenterica m synth Patch Graft
39.52.21↔	S offn Chr Krr Aneur d Art ascndns,d Artnbgns u d thr Art	39.57.48↔	Plast Reko d A. iliaca m synthetischem Patch Graft
39.52.22↔	Sonstige offen Chir Korrektur eines Aneur der Aort abd	39.57.49↔	Plast Reko abd Aa m synthetischem Patch Graft, So
39.52.29↔	Sonstige Korrektur eines Aneurysmas der Aorta, sonstige	39.57.50↔	Plast Reko abd Venen m synth Patch Graft, n.n.bez.
39.52.99↔	Sonstige Korrektur eines Aneurysmas, sonstige	39.57.51↔	Plast Reko d V. cava inferior m synth Patch Graft
39.53↔	Verschluss einer arteriovenösen Fistel	39.57.52↔	Plast Reko d V. iliaca m synthetischem Patch Graft
39.54.00↔	Re-entry Operation, n.n.bez.	39.57.59↔	Plast Reko abd Venen m synthetischem Patch Graft, So
39.54.10↔	Re-entry Operation, thorakale Aorta	39.57.60↔	Plst Rk v Gf d unt Extrm m synth Ptch Grft, n.n.bz.
39.54.20↔	Re-entry Operation, Aorta abdominalis	39.57.61↔	Plast Reko von Aa d unteren Extrem m synth Patch Graft
39.54.99↔	Re-entry Operation, sonstige	39.57.62↔	Plast Reko d V. fem und V.poplitea m synth Patch Graft
39.55↔	Reimplantation eines aberrierenden Nierengefässes	39.57.63↔	Plst Rk v snst tief Vv d unt Extrm m synth Ptch Grft
39.56.00↔	Plast Rekonstruktion e Blgef m GewPatch, n.n.bez.	39.57.64↔	Plst Rk v obrfl Vv d Obsrchnkls m synth Ptch Grft
39.56.10↔	Plast Reko von Gef an Kopf u Ha m GewPatch, n.n.bez.	39.57.69↔	Plast Reko v Gef d unt Extrem m synth Patch Graft, So
39.56.11↔	Plastische Rekonstruktion von intrakr Gef m GewPatch	39.57.99↔	Plast Reko m synthetischem Patch Graft, sonstige
39.56.12↔	Plastische Rekonstruktion der V. jugularis mit Gewebe-Patch	39.58↔	Plast Rekonstruktion e Blgef m Patch Graft n.n.bez.
39.56.19↔	Plast Reko von Gef an Kopf und Ha m GewPatch, So	39.59.00↔	Sonstige plastische Rekonstruktion eines Gefässes, n.n.bez.
39.56.20↔	Plast Reko von Gef d ob Extrem m GewPatch, n.n.bez.	39.59.10↔	Transposition von Arterien, n.n.bez.
39.56.21↔	Plast Rekonstruktion von Aa d ob Extrem m GewPatch	39.59.11↔	Transposition der extrakraniellen A. vertebralis
39.56.22↔	Plst Rk d V. sbcl, V. axll u V. brchiocphlc m GwPtch	39.59.12↔	Transposition von sonstigen extrkr Aa an Kopf und Hals
39.56.23↔	Plast Reko v sonst tief Venen d ob Extrem m GewPatch	39.59.13↔	Transposition von Arterien der oberen Extremität
39.56.29↔	Plast Reko von Gef d ob Extrem m GewPatch, sonstige	39.59.14↔	Transposition von thorakalen Arterien
39.56.30↔	Plast Reko von thorakalen Gef m GewPatch, n.n.bez.	39.59.15↔	Transposition der A. gastrica, A. hepatica und A. lienalis
39.56.31↔	Plastische Rekonstruktion der thorak Aorta mit Gewebe-Patch	39.59.16↔	Transposition der A. renalis
39.56.32↔	Plastische Rekonstruktion der V. pulmonalis mit Gewebe-Patch	39.59.17↔	Transposition der A. mesenterica
39.56.33↔	Plastische Rekonstruktion der V. cava sup mit Gewebe-Patch	39.59.18↔	Transposition sonstiger viszeraler Arterien

39.59.19↔	Transposition der A. iliaca	39.73.00↔	Endovask Implant e Graft an d thor Aort, n.n.bez.
39.59.20↔	Transposition von sonstigen abdominalen Arterien	39.73.10↔	Endvsk Implnt e Grfts i d Art thrcc, oh Fnstr o Seitn
39.59.21↔	Transposition von Arterien der unteren Extremität	39.73.11↔	Endvsk Implnt e Grfts i d Art thrcc, m Fnstr o Seitn
39.59.29↔	Transposition von Arterien, sonstige	39.73.20↔	Endovask Implant e Grafts i d Aort thoracoabdominalis
39.59.30↔	Sonstige Plast Reko von Gef an Kopf und Ha, n.n.bez.	39.73.99↔	Endovask Implant e Graft an d thorakalen Aort, So
39.59.31↔	Sonstige plastische Rekonstruktion e intrakr Gefässes	39.79.11↔	Endovaskuläre Implantation eines Grafts an Viszeralgefässen
39.59.32↔	Sonstige Plast Rekonstruktion d extrk A. vertebralis	39.79.12↔	Endovaskuläre Implantation e Grafts an Gefässen des Beckens
39.59.33↔	So Plast Reko von extrk Aa an Kopf und Ha, So	39.79.13↔	Endovaskuläre Implantation e Grafts an abdominalen Gefässen
39.59.34↔	Sonstige plastische Rekonstruktion der V. jugularis	39.79.19↔	Endovask Implant e Grafts an sonstigen Gef, sonstige
39.59.39↔	Sonstige Plast Reko von Gef an Kopf und Ha, sonstige	39.79.20↔	CoilEmb oder Verschluss von sonstigen Gef, n.n.bez.
39.59.40↔	Sonstige Plast Reko von Gef d ob Extrem, n.n.bez.	39.79.21↔	CoilEmb oder Verschluss von Gefässen d oberen Extrem
39.59.41↔	Sonstige plastische Rekonstruktion von Aa d ob Extrem	39.79.22↔	Coil-Embolisation oder -Verschluss der Aorta
39.59.42↔	S Plst Rk d V. sbcl, V. axill u V. brchiocphlc	39.79.23↔	Coil-Embolisation o -Verschluss des Ductus arteriosus apertus
39.59.48↔	So Plast Reko von sonstigen tiefen Venen d ob Extrem	39.79.24↔	Coil-Embolisation oder -Verschluss von thorakalen Gefässen
39.59.49↔	Sonstige Plast Reko von Gef d ob Extrem, sonstige	39.79.25↔	Coil-Embolisation oder -Verschluss von viszerale Gefässen
39.59.50↔	Sonstige Plast Reko von thorakalen Gef, n.n.bez.	39.79.26↔	Coil-Embolisation oder -Verschluss von abdominalen Gefässen
39.59.51↔	Sonstige plastische Rekonstruktion der thorakalen Aorta	39.79.27↔	CoilEmb oder Verschluss von Gefässen d unteren Extrem
39.59.52↔	Sonstige plastische Rekonstruktion der A. pulmonalis	39.79.28↔	Coil-Embolisation oder -Verschluss von spinalen Gefässen
39.59.53↔	Sonstige Plast Reko von thorakalen Aa, sonstige	39.79.29↔	CoilEmb oder Verschluss von sonstigen Gef, sonstige
39.59.54↔	Sonstige plastische Rekonstruktion der V. pulmonalis	39.79.30↔	Sel Emb m emb Flüssigk von sonstigen Gef, n.n.bez.
39.59.55↔	Sonstige plastische Rekonstruktion der V. cava superior	39.79.31↔	Selektive Emb mit emb Flüssigk von Gef d oberen Extrem
39.59.59↔	Sonstige Plast Reko von thorakalen Gef, sonstige	39.79.32↔	Selektive Emb mit embolisierenden Flüssigkeiten d Aort
39.59.60↔	Sonstige Plast Rekonstruktion von abd Aa, n.n.bez.	39.79.33↔	Selektive Emb mit emb Flüssigk d Duct arterios apertus
39.59.61↔	Sonstige plastische Rekonstruktion der abdominalen Aorta	39.79.34↔	Selektive Emb mit emb Flüssigk von thorakalen Gefässen
39.59.62↔	Sonstige plastische Rekonstruktion des Truncus coeliacus	39.79.35↔	Selektive Emb mit emb Flüssigk von viszerale Gefässen
39.59.63↔	Sonstige plastische Rekonstruktion der A. gastrica	39.79.36↔	Selektive Emb mit emb Flüssigkeiten von abd Gefässen
39.59.64↔	Sonstige plastische Rekonstruktion A. hepatica	39.79.37↔	Selektive Emb m emb Flüssigk von Gef d unteren Extrem
39.59.65↔	Sonstige plastische Rekonstruktion der A. lienalis	39.79.38↔	Selektive Emb mit emb Flüssigk von spinalen Gefässen
39.59.66↔	Sonstige plastische Rekonstruktion der A. renalis	39.79.39↔	Sel Emb m emb Flüssigk von sonstigen Gef, sonstige
39.59.67↔	Sonstige plastische Rekonstruktion der A. mesenterica	39.79.40↔	Sel Emb m ablösb Ballons von sonstigen Gef, n.n.bez.
39.59.68↔	Sonstige plastische Rekonstruktion der A. iliaca	39.79.41↔	Selektive Emb m ablösb Ballons von Gef d oberen Extrem
39.59.69↔	Sonstige Plast Rekonstruktion von abd Aa, sonstige	39.79.42↔	Selektive Embolisation mit ablösbaren Ballons der Aorta
39.59.70↔	Sonstige Plast Rekonstruktion von abd Venen, n.n.bez.	39.79.43↔	Selektive Emb m ablösb Ballons d Duct arterios apertus
39.59.71↔	Sonstige plastische Rekonstruktion der V. cava inferior	39.79.44↔	Selektive Emb mit ablösb Ballons von thorakalen Gef
39.59.72↔	Sonstige plastische Rekonstruktion der V. iliaca	39.79.45↔	Selektive Emb mit ablösb Ballons von viszerale Gefässen
39.59.79↔	Sonstige Plast Rekonstruktion von abd Venen, sonstige	39.79.46↔	Selektive Emb mit ablösb Ballons von abd Gefässen
39.59.80↔	Sonstige Plast Reko von Gef d unteren Extrem, n.n.bez.	39.79.47↔	Selektive Emb mit ablösb Ballons von spinalen Gefässen
39.59.81↔	Sonstige Plast Rekonstruktion von Aa d unteren Extrem	39.79.48↔	Sel Emb m ablösb Ballons von Gef d unteren Extrem
39.59.82↔	Sonstige plastische Rekonstruktion der V. femoralis	39.79.49↔	Sel Emb m ablösb Ballons von sonstigen Gef, sonstige
39.59.83↔	Sonstige plastische Rekonstruktion der V. poplitea	39.79.50↔	Selektive Emb mit Schirmen von sonstigen Gef, n.n.bez.
39.59.88↔	So Plast Reko von sonst tiefen Venen d unteren Extrem	39.79.51↔	Selektive Emb mit Schirmen von Gefässen d oberen Extrem
39.59.89↔	Sonstige Plast Reko von Gef d unteren Extrem, sonstige	39.79.52↔	Selektive Embolisation mit Schirmen der Aorta
39.59.90↔	Sonstige Plast Reko e Gefässes, Venenklappenplastik	39.79.53↔	Selektive Emb mit Schirmen d Duct arterios apertus
39.59.99↔	Sonstige plastische Rekonstruktion eines Gefässes, sonstige	39.79.54↔	Selektive Embolisation mit Schirmen von thorakalen Gefässen
39.71.00↔	Endovask Implantation e Grafts in Aort abd, n.n.bez.	39.79.55↔	Selektive Embolisation mit Schirmen von viszerale Gefässen
39.71.10↔	Endvsk Implnt e Grfts i Art abd,aortoil,oh Fnstr o Seitn	39.79.56↔	Selektive Embolisation mit Schirmen von abdominalen Gefässen
39.71.11↔	Endvsk Implnt e Grfts i Art abd,aortoil,m Fnstr o Seitn	39.79.57↔	Selektive Emb mit Schirmen von Gef d unteren Extrem
39.71.12↔	Endvsk Imp Grfts i Art abd,Bfprt,aortb,oh Fnstr o Seitn	39.79.58↔	Selektive Embolisation mit Schirmen von spinalen Gefässen
39.71.13↔	Endvsk Imp Grfts i Art abd,Bfprt,aortb,m Fnstr o Seitn	39.79.59↔	Selektive Emb mit Schirmen von sonstigen Gef, sonstige
39.71.99↔	Endovask Implantation e Grafts in Aort abd, sonstige	39.79.60↔	Selektive Emb m Partikeln von sonstigen Gef, n.n.bez.
39.72.00↔	Endovask Plast Reko o Okkl v Gef a Kopf u Ha, n.n.bez.	39.79.61↔	Selektive Emb mit Partikeln von Gef d oberen Extrem
39.72.10↔	Selektive Embolisation von intrakraniellen Gefässen, n.n.bez.	39.79.62↔	Selektive Embolisation mit Partikeln der Aorta
39.72.11↔	Selektive Emb von intrakr Gef m Partikeln oder Metsp	39.79.63↔	Selektive Emb mit Partikeln d Duct arterios apertus
39.72.12↔	Sl Emb v intrkr Gf m emb Flüssgk, ablösb Bllns o Schrmn	39.79.64↔	Selektive Embolisation mit Partikeln von thorakalen Gefässen
39.72.13↔	Sel Emb von intrakr Gef d Stents als FlowDiverter	39.79.65↔	Selektive Embolisation mit Partikeln von viszerale Gefässen
39.72.14↔	Selektive Emb von intrakr Gef mit adhäsivem Embolisat	39.79.66↔	Selektive Embolisation mit Partikeln von abdominalen Gefässen
39.72.19↔	Selektive Embolisation von intrakraniellen Gefässen, sonstige	39.79.67↔	Selektive Emb mit Partikeln von Gef d unteren Extrem
39.72.20↔	Sel Emb von extrkr Gef d Kopfes und d Halses, n.n.bez.	39.79.68↔	Selektive Embolisation mit Partikeln von spinalen Gefässen
39.72.21↔	Sel Emb v extrkr Gef d Kopfes u d Halses m Part o Metsp	39.79.69↔	Selektive Emb m Partikeln von sonstigen Gef, sonstige
39.72.22↔	Sl Emb v extrkr Gf d Kpfs u d Hlss m emb Flüs, abl Bllns o Sch	39.79.70↔	Kthtrtch Vrschl v A mitt Lsr, snst Gf, n.n.bz.
39.72.24↔	Sl Emb v extrkr Gf d Kpfs u d Hlss m adhäsiv Emblst	39.79.71↔	Kathetertech Verschluss mitt Laser, an Aa d ob Extrem
39.72.29↔	Sel Emb von extrkr Gef d Kopfes und d Halses, sonstige	39.79.72↔	Kathetertech Verschluss mittels Laser, an der Aorta
39.72.30↔	Perkutantransluminale Emb e Gefmi d Mikrok, n.n.bez.	39.79.74↔	Kathetertech Verschluss mitt Laser, an thorakalen Gef
39.72.31↔	Perktranslum Emb e Gefmi d Mikrok Verw v ein Mikrkath	39.79.75↔	Kathetertech Verschl mitt Laser, an Gef d unt Extrem
39.72.32↔	Perktranslum Emb e Gefmi d Mikrok Verw v 2 Mikrkath	39.79.76↔	Kathetertech Verschluss mitt Laser, an viszerale Gef
39.72.33↔	Perktranslum Emb e Gefmi d Mikrok Verw v 3 Mikrkath	39.79.77↔	Kathetertech Verschluss mittels Laser, an abd Gef
39.72.34↔	Perktranslum Emb e Gefmi d Mikrok Verw v 4 Mikrkath	39.79.79↔	Kathetertech Verschluss v Aa mitt Laser, sonst Gef, So
39.72.35↔	Perktranslum Emb e Gefmi d Mikrok Verw v fünf Mikrkath	39.79.80↔	Kthtrtch Vrschl v A mitt Rdiofq snst Gf, n.n.bz.
39.72.39↔	Perktranslum Emb e Gefmi d Mikrok Verw v merh Mikrkath	39.79.81↔	Kathetertech Verschluss mitt Radiofq an Aa d ob Extrem
39.72.99↔	Endovask Plast Reko o Okkl von Gef a Kopf und Ha, So	39.79.82↔	Kathetertech Verschluss mitt Radiofrequenz an d Aort

39.79.84↔	Kathetertech Verschluss mitt Radiofq an thorakalen Gef	39.8x.99↔	Op a Glom carot, Sin caroticus und and Paraggl, So
39.79.85↔	Kathetertech Verschl mitt Radiofq an Gef d unt Extrem	39.99.00↔	Sonstige Operationen an Blutgefässen, n.n.bez.
39.79.86↔	Kathetertech Verschluss mitt Radiofq an viszeralen Gef	39.99.10↔	Aortopexie
39.79.87↔	Kathetertech Verschluss mitt Radiofrequenz an abd Gef	39.99.20↔	Operationen bei kongenitalen Gefässanomalien, n.n.bez.
39.79.89↔	Kathetertech Verschluss mitt Radiofq an sonst Gef, So	39.99.21↔	Op b kngntlr Anmie d Artnsthms(Stns)o b untrbr Artbnbn
39.8x.00↔	Op a Glom carot, Sin caroticus u and Paraggl, n.n.bez.	39.99.22↔	Op b kong Anom d A. o V. pulmonalis o b A. lusoria
39.8x.10↔	Exploration des Glomus caroticum und anderer Paraganglien	39.99.23↔	Operationen bei kongenitalen Anomalien der V. cava
39.8x.11↔	Exzision des Glomus caroticum und anderer Paraganglien	39.99.24↔	Op b kong Kollateralgefässen und Unifokalisierung
39.8x.20↔	Implnt o Erstz e Implsgnrts z Aktvierng d Brffix	39.99.30↔	Kathinterv Verschluss d Duct arterios Botalli, n.n.bez
39.8x.21↔	Rv (h Wchs) e Implsgnrts z Aktvierng d Brffix	39.99.31↔	Kathinterv Verschluss d Duct arterios Botalli, m Coil
39.8x.22↔	Entf e Impulsgenerators zur Aktivierung d Baroreflexes	39.99.32↔	Kthntrv Vrschl d Dct artrios Btl, m AmpltzDctOccldr
39.8x.30↔	Implnt o Erstz e (v) Elkrtd(n) z Aktvierng d Brffix	39.99.38↔	Kathinterv Verschluss d Duct arterios Botalli, So
39.8x.31↔	Rv (h Wchs) e (v) Elkrtd(n) z Aktvierng d Brffix	39.99.39↔	Operationen bei sonstigen kongenitalen Gefässanomalien
39.8x.32↔	Entf e (v) Elektro(d)n zur Aktivierung d Baroreflexes	39.99.99↔	Sonstige Operationen an Blutgefässen, sonstige

Prozedur F31-2

39.61.00↔	Extrakorporelle Zirkulation (ECC), n.n.bez.	39.61.13↔	Extrkrp Zklt (ECC) unt tiefr Hypthrm (20 bs unt 26° C)
39.61.10↔	Extrkrp Zklt (ECC) unt Nrmthmie (mhr als 35° C)	39.61.14↔	Extrkrp Zklt (ECC) unt prfndr Hypthrm (nt 20° C)
39.61.11↔	Extrkrp Zklt (ECC) unt mldr Hypthrm (32 35° C)	39.61.99↔	Extrakorporelle Zirkulation (ECC), sonstige
39.61.12↔	Extrkrp Zklt (ECC) unt mdrtr Hypthrm (26 bs unt 32° C)	39.66↔	Perkutaner kardiopulmonaler Bypass

ADRG F33**Grosse rekonstruktive Gefässeingriffe ohne Herz-Lungen-Maschine, mit Mehretagen- oder Aorteneingriff oder Reoperation**

Jede Prozedur in Tabelle F33-1 außer F33-2 und (Prozedur in mindestens zwei der Tabellen F33-3, F33-4, F33-5, F33-6, F33-7, F33-8, F33-9, F33-10, F33-11, F33-12, F33-13, F33-14 oder Prozedur in Tabelle F33-15)

DRG F33A**Grosse rekonstruktive Gefässeingriffe ohne Herz-Lungen-Maschine, mit Mehretagen- oder Aorteneingriff oder Reoperation mit äusserst schweren CC**

PCCL > 3

DRG F33B**Grosse rekonstruktive Gefässeingriffe ohne Herz-Lungen-Maschine, mit Mehretagen- oder Aorteneingriff oder Reoperation ohne äusserst schwere CC****Prozedur F33-1**

38.14.00↔	Endarterektomie der Aorta, n.n.bez.	38.36.17↔	Resektion der A. iliaca mit Anastomose
38.14.10↔	Endarterektomie von Aorta ascendens und Aortenbogen	38.36.19↔	Resektion von viszeralen Arterien mit Anastomose, sonstige
38.14.20↔	Endarterektomie der Aorta descendens	38.36.99↔	Resektion von abdominalen Arterien mit Anastomose, sonstige
38.14.30↔	Endarterektomie der Aorta abdominalis	38.37.00↔	Resektion von abdominalen Venen mit Anastomose, n.n.bez.
38.14.99↔	Endarterektomie der Aorta, sonstige	38.37.10↔	Resektion von tiefen abdomin Venen mit Anastomose, n.n.bez.
38.16.00↔	Endarterektomie von abdominalen Arterien, n.n.bez.	38.37.11↔	Resektion der V. cava inferior mit Anastomose
38.16.10↔	Endarterektomie von viszeralen Arterien, n.n.bez.	38.37.12↔	Resektion der V.iliaca mit Anastomose
38.16.11↔	Endarterektomie des Truncus coeliacus	38.37.19↔	Resektion von tiefen abdomin Venen mit Anastomose, sonst
38.16.12↔	Endarterektomie der A. gastrica	38.37.99↔	Resektion von abdominalen Venen mit Anastomose, sonstige
38.16.13↔	Endarterektomie der A. hepatica	38.38.00↔	Resektion von Aa d unteren Extrem mit Anast, n.n.bez.
38.16.14↔	Endarterektomie der A. lienalis	38.38.10↔	Resektion d A. fem m Anast (communis) (superficialis)
38.16.15↔	Endarterektomie der A. renalis	38.38.11↔	Resektion der A. profunda femoris mit Anastomose
38.16.16↔	Endarterektomie der A. mesenterialis	38.38.12↔	Resektion der A. poplitea mit Anastomose
38.16.17↔	Endarterektomie der A. lumbalis	38.38.99↔	Resektion von Aa d unteren Extrem mit Anast, sonstige
38.16.18↔	Endarterektomie der A. iliaca	38.41↔	Resektion von intrakraniellen Blutgefässen mit Ersatz
38.16.19↔	Endarterektomie von viszeralen Arterien, sonstige	38.44.00↔	Resektion der Aorta abdominalis mit Ersatz, n.n.bez.
38.16.99↔	Endarterektomie von abdominalen Arterien, sonstige	38.44.10↔	Resektion der Aorta abdominalis, suprarenal mit Ersatz
38.34.00↔	Resektion der Aorta mit Anastomose, n.n.bez.	38.44.11↔	Resektion der Aorta abdominalis, infrarenal mit Ersatz
38.34.10↔	Resektion d Aort ascendens und d Aortenbogens m Anast	38.44.12↔	Resektion der Aorta abdominalis, juxtarenal mit Ersatz
38.34.20↔	Resektion der Aorta descendens mit Anastomose	38.44.99↔	Resektion der Aorta abdominalis mit Ersatz, sonstige
38.34.30↔	Resektion der Aorta abdominalis mit Anastomose	38.46↔	Resektion von abdominalen Arterien mit Ersatz
38.34.99↔	Resektion der Aorta mit Anastomose, sonstige	38.47.00↔	Resektion von abdominalen Venen mit Ersatz, n.n.bez.
38.36.00↔	Resektion von abdominalen Arterien mit Anastomose, n.n.bez.	38.47.10↔	Resektion von tiefen abdominalen Venen mit Ersatz, n.n.bez.
38.36.10↔	Resektion von viszeralen Arterien mit Anastomose, n.n.bez.	38.47.11↔	Resektion der V. cava inferior mit Ersatz
38.36.11↔	Resektion des Truncus coeliacus mit Anastomose	38.47.12↔	Resektion der V. iliaca mit Ersatz
38.36.12↔	Resektion der A. gastrica mit Anastomose	38.47.19↔	Resektion von tiefen abdominalen Venen mit Ersatz, sonstige
38.36.13↔	Resektion der A. hepatica mit Anastomose	38.47.99↔	Resektion von abdominalen Venen mit Ersatz, sonstige
38.36.14↔	Resektion der A. lienalis mit Anastomose	38.48.00↔	Resektion von Aa d unteren Extrem mit Ers, n.n.bez.
38.36.15↔	Resektion der A. renalis mit Anastomose	38.48.10↔	Resektion der A. femoralis mit Ersatz (communis) (superficialis)
38.36.16↔	Resektion der A. mesenterialis mit Anastomose	38.48.11↔	Resektion der A. profunda femoris mit Ersatz

38.48.12↔	Resektion der A. poplitea mit Ersatz	39.72.11↔	Selektive Emb von intrakr Gef m Partikeln oder Metsp
38.48.13↔	Resektion von Arterien des Unterschenkels mit Ersatz	39.72.12↔	SI Emb v intrkr Gf m emb Flüssgk, ablösb Blins o Schrm
38.48.99↔	Resektion von Aa d unteren Extrem mit Ers, sonstige	39.72.13↔	Sel Emb von intrakr Gef d Stents als FlowDiverter
39.22.00↔	Bypass zwischen Aorta, A. subclavia und A. carotis, n.n.bez.	39.72.14↔	Selektive Emb von intrakr Gef mit adhäsivem Embolisat
39.22.10↔	Bypass an der A. carotis, n.n.bez.	39.72.19↔	Selektive Embolisation von intrakraniellen Gefässen, sonstige
39.22.11↔	Bypass zwischen A. carotis und A. carotis	39.72.20↔	Sel Emb von extkr Gef d Kopfes und d Halses, n.n.bez.
39.22.12↔	Bypass zwischen A. carotis und A. vertebralis	39.72.21↔	Sel Emb v extkr Gef d Kopfes u d Halses m Part o Metsp
39.22.13↔	Bypass zwischen A. carotis und A. subclavia	39.72.22↔	SI Emb v extkr Gf d Kpfs u d Hlss m emb Flüs, abl Blins o Sch
39.22.14↔	Bypass zwischen A. carotis und Aorta	39.72.24↔	SI Emb v extkr Gf d Kpfs u d Hlss m adhäsivm Emblst
39.22.19↔	Bypass an der A. carotis, sonstige	39.72.29↔	Sel Emb von extkr Gef d Kopfes und d Halses, sonstige
39.22.20↔	Bypass an der A. subclavia, n.n.bez.	39.72.30↔	Perkutantransluminale Emb e Gefmi d Mikrok, n.n.bez.
39.22.21↔	Bypass zwischen A. subclavia und Aorta	39.72.31↔	Perktranslum Emb e Gefmi d Mikrok Verw v ein Mikrkath
39.22.29↔	Bypass an der A. subclavia, sonstige	39.72.32↔	Perktranslum Emb e Gefmi d Mikrok Verw v 2 Mikrkath
39.22.99↔	Bypass zwischen Aorta, A. subclavia und A. carotis, sonstige	39.72.33↔	Perktranslum Emb e Gefmi d Mikrok Verw v 3 Mikrkath
39.23↔	Sonstiger intrathorakaler, vaskulärer Shunt oder Bypass	39.72.34↔	Perktranslum Emb e Gefmi d Mikrok Verw v 4 Mikrkath
39.24↔	Aorto-renaler Bypass	39.72.35↔	Perktranslum Emb e Gefmi d Mikrok Verw v funf Mikrkath
39.25.00↔	Aorto-iliaco-femorale Bypass, n.n.bez.	39.72.39↔	Perktranslum Emb e Gefmi d Mikrok Verw v merh Mikrkath
39.25.10↔	Aorto-iliaco-femorale Bypass, aortal, n.n.bez.	39.72.99↔	Endovask Plast Reko o Okkl von Gef a Kopf und Ha, So
39.25.11↔	Aorto-iliacale Bypass	39.73.00↔	Endovask Implant e Graft an d thor Aort, n.n.bez.
39.25.12↔	Aorto-femorale Bypass	39.73.10↔	Endvsk Implnt e Grfts i d Art thrcc, oh Fnstr o Seitn
39.25.13↔	Aorto-popliteale Bypass	39.73.11↔	Endvsk Implnt e Grfts i d Art thrcc, m Fnstr o Seitn
39.25.14↔	Aorto-crurale Bypass	39.73.20↔	Endovask Implant e Grafts i d Aort thoracoabdominalis
39.25.19↔	Aorto-iliaco-femorale Bypass, aortal, sonstige	39.73.99↔	Endovask Implant e Graft an d thorakalen Aort, So
39.25.20↔	Iliaco-femorale Bypass, n.n.bez.	39.79.11↔	Endovaskuläre Implantation eines Grafts an Viszeralgefässen
39.25.21↔	Ilio-iliacale Bypass	39.79.12↔	Endovaskuläre Implantation e Grafts an Gefässen des Beckens
39.25.22↔	Ilio-femorale Bypass	39.79.13↔	Endovaskuläre Implantation e Grafts an abdominalen Gefässen
39.25.23↔	Ilio-popliteale Bypass	39.79.19↔	Endovask Implant e Grafts an sonstigen Gef, sonstige
39.25.24↔	Ilio-crurale Bypass	39.79.20↔	CoilEmb oder Verschluss von sonstigen Gef, n.n.bez.
39.25.29↔	Iliaco-femorale Bypass, sonstige	39.79.21↔	CoilEmb oder Verschluss von Gefässen d oberen Extrem
39.25.30↔	Obturator-Bypass (extraanatomisch)	39.79.22↔	Coil-Embolisation oder -Verschluss der Aorta
39.25.99↔	Aorto-iliaco-femorale Bypass, sonstige	39.79.23↔	Coil-Embolisation o -Verschluss des Ductus arteriosus apertus
39.26.00↔	Sonstr intra-abdominaler Gefäss-Shunt oder -Bypass, n.n.bez.	39.79.24↔	Coil-Embolisation oder -Verschluss von thorakalen Gefässen
39.26.10↔	Sonstiger intraabd GefShunt o Byp, Viszeralarterien	39.79.25↔	Coil-Embolisation oder -Verschluss von viszeralen Gefässen
39.26.11↔	Sonstiger intra-abdominaler Gefäss-Shunt oder -Bypass, Aorta	39.79.26↔	Coil-Embolisation oder -Verschluss von abdominalen Gefässen
39.26.12↔	Sonstiger intraabd GefässShunt oder Byp, A. renalis	39.79.27↔	CoilEmb oder Verschluss von Gefässen d unteren Extrem
39.26.19↔	So intraabd GefShunt o Byp, So Viszeralarterien	39.79.28↔	Coil-Embolisation oder -Verschluss von spinalen Gefässen
39.26.99↔	Sonstr intra-abdominaler Gefäss-Shunt oder -Bypass, sonst	39.79.29↔	CoilEmb oder Verschluss von sonstigen Gef, sonstige
39.27.00↔	Arteriovenöser Shunt für Hämodialyse, n.n.bez.	39.79.30↔	Sel Emb m emb Flüssgk von sonstigen Gef, n.n.bez.
39.27.10↔	AV-Fistel für Hämodialyse	39.79.31↔	Selektive Emb mit emb Flüssgk von Gef d oberen Extrem
39.27.11↔	AVFistel mit allogenen oder allopl Material f Hämidi	39.79.32↔	Selektive Emb mit embolisierenden Flüssigkeiten d Aort
39.27.99↔	Arteriovenöser Shunt für Hämodialyse, sonstige	39.79.33↔	Selektive Emb mit emb Flüssgk d Duct arteriosus apertus
39.29.00↔	Sonstiger (peripherer) Gefäss-Shunt oder -Bypass, n.n.bez.	39.79.34↔	Selektive Emb mit emb Flüssgk von thorakalen Gefässen
39.29.10↔	GefässShunt oder Byp an Aa d unteren Extrem, n.n.bez.	39.79.35↔	Selektive Emb mit emb Flüssgk von viszeralen Gefässen
39.29.11↔	Femorofemorale Gefäss-Shunt oder -Bypass	39.79.36↔	Selektive Emb mit emb Flüssigkeiten von abd Gefässen
39.29.12↔	Femoropopliteale Gefäss-Shunt oder -Bypass	39.79.37↔	Selektive Emb m emb Flüssgk von Gef d unteren Extrem
39.29.13↔	Femorocrurale Gefäss-Shunt oder -Bypass	39.79.38↔	Selektive Emb mit emb Flüssgk von spinalen Gefässen
39.29.14↔	Femoropedale Gefäss-Shunt oder -Bypass	39.79.39↔	Sel Emb m emb Flüssgk von sonstigen Gef, sonstige
39.29.15↔	Popliteocrurale und popliteopedale Gefäss-Shunt oder -Bypass	39.79.40↔	Sel Emb m ablösb Ballons von sonstigen Gef, n.n.bez.
39.29.16↔	GefShunt oder Byp an Aa d Unterschenkels und d Fusses	39.79.41↔	Selektive Emb m ablösb Ballons von Gef d oberen Extrem
39.29.19↔	GefässShunt oder Byp an Aa d unteren Extrem, sonstige	39.79.42↔	Selektive Embolisation mit ablösbaren Ballons der Aorta
39.29.20↔	Gefäss-Shunt oder Bypass an Arterien der oberen Extremität	39.79.43↔	Selektive Emb m ablösb Ballons d Duct arteriosus apertus
39.29.30↔	S (prphrr) GfShnt o Byp, extraanatomisch, n.n.bez.	39.79.44↔	Selektive Emb mit ablösb Ballons von thorakalen Gef
39.29.31↔	Subclaviafemorale Gefäss-Shunt oder Bypass	39.79.45↔	Selektive Emb mit ablösb Ballons von viszeralen Gef
39.29.32↔	Axillofemorale Gefäss-Shunt oder Bypass	39.79.46↔	Selektive Emb mit ablösb Ballons von abd Gefässen
39.29.33↔	Femorofemorale Cross-over-Bypass	39.79.47↔	Selektive Emb mit ablösb Ballons von spinalen Gefässen
39.29.39↔	So (peripherer) GefShunt o Byp, extraanatomisch, So	39.79.48↔	Sel Emb m ablösb Ballons von Gef d unteren Extrem
39.29.40↔	Gefäss-Shunt oder -Bypass an Venen	39.79.49↔	Sel Emb m ablösb Ballons von sonstigen Gef, sonstige
39.29.80↔	Temporärer intraoperativer Shunt, n.n.bez.	39.79.50↔	Selektive Emb mit Schirmen von sonstigen Gef, n.n.bez.
39.29.81↔	Temporärer intraoperativer Shunt, arterioarteriell	39.79.51↔	Selektive Emb mit Schirmen von Gefässen d oberen Extrem
39.29.82↔	Temporärer intraoperativer Shunt, arteriovenös	39.79.52↔	Selektive Embolisation mit Schirmen der Aorta
39.29.89↔	Temporärer intraoperativer Shunt, sonstige	39.79.53↔	Selektive Emb mit Schirmen d Duct arteriosus apertus
39.29.99↔	Sonstiger (peripherer) Gefäss-Shunt oder -Bypass, sonstige	39.79.54↔	Selektive Embolisation mit Schirmen von thorakalen Gefässen
39.71.00↔	Endovask Implantation e Grafts in Aort abd, n.n.bez.	39.79.55↔	Selektive Embolisation mit Schirmen von viszeralen Gefässen
39.71.10↔	Endvsk Implnt e Grfts i Art abd,aorto,oh Fnstr o Seitn	39.79.56↔	Selektive Embolisation mit Schirmen von abdominalen Gefässen
39.71.11↔	Endvsk Implnt e Grfts i Art abd,aorto,oh Fnstr o Seitn	39.79.57↔	Selektive Emb mit Schirmen von Gef d unteren Extrem
39.71.12↔	Endvsk Imp Grfts i Art abd,Bfprt,aortb,oh Fnstr o Seitn	39.79.58↔	Selektive Embolisation mit Schirmen von spinalen Gefässen
39.71.13↔	Endvsk Imp Grfts i Art abd,Bfprt,aortb,m Fnstr o Seitn	39.79.59↔	Selektive Emb mit Schirmen von sonstigen Gef, sonstige
39.71.99↔	Endovask Implantation e Grafts in Aort abd, sonstige	39.79.60↔	Selektive Emb m Partikeln von sonstigen Gef, n.n.bez.
39.72.00↔	Endovask Plast Reko o Okkl v Gef a Kopf u Ha, n.n.bez.	39.79.61↔	Selektive Emb mit Partikeln von Gef d oberen Extrem
39.72.10↔	Selektive Embolisation von intrakraniellen Gefässen, n.n.bez.	39.79.62↔	Selektive Embolisation mit Partikeln der Aorta

39.79.63↔	Selektive Emb mit Partikeln d Duct arterios apertus	39.79.76↔	Kathetertech Verschluss mitt Laser, an viszeralen Gef
39.79.64↔	Selektive Embolisation mit Partikeln von thorakalen Gefässen	39.79.77↔	Kathetertech Verschluss mittels Laser, an abd Gef
39.79.65↔	Selektive Embolisation mit Partikeln von viszeralen Gefässen	39.79.79↔	Kathetertech Verschluss v Aa mitt Laser, sonst Gef, So
39.79.66↔	Selektive Embolisation mit Partikeln von abdominalen Gefässen	39.79.80↔	Kthtrtch Vrschl v A mitt Rdiofq snst Gef, n.n.bz.
39.79.67↔	Selektive Emb mit Partikeln von Gef d unteren Extrem	39.79.81↔	Kathetertech Verschluss mitt Radiofq an Aa d ob Extrem
39.79.68↔	Selektive Embolisation mit Partikeln von spinalen Gefässen	39.79.82↔	Kathetertech Verschluss mitt Radiofrequenz an d Aort
39.79.69↔	Selektive Emb m Partikeln von sonstigen Gef, sonstige	39.79.84↔	Kathetertech Verschluss mitt Radiofq an thorakalen Gef
39.79.70↔	Kthtrtch Vrschl v A mitt Lsr, snst Gef, n.n.bz.	39.79.85↔	Kathetertech Verschl mitt Radiofq an Gef d unt Extrem
39.79.71↔	Kathetertech Verschluss mitt Laser, an Aa d ob Extrem	39.79.86↔	Kathetertech Verschluss mitt Radiofq an viszeralen Gef
39.79.72↔	Kathetertech Verschluss mittels Laser, an der Aorta	39.79.87↔	Kathetertech Verschluss mitt Radiofrequenz an abd Gef
39.79.74↔	Kathetertech Verschluss mitt Laser, an thorakalen Gef	39.79.89↔	Kathetertech Verschluss mitt Radiofq an sonst Gef, So
39.79.75↔	Kathetertech Verschl mitt Laser, an Gef d unt Extrem		

Prozedur F33-2

38.16.00↔	Endarterektomie von abdominalen Arterien, n.n.bez.	38.36.14↔	Resektion der A. lienalis mit Anastomose
38.16.10↔	Endarterektomie von viszeralen Arterien, n.n.bez.	38.36.15↔	Resektion der A. renalis mit Anastomose
38.16.11↔	Endarterektomie des Truncus coeliacus	38.36.16↔	Resektion der A. mesenterialis mit Anastomose
38.16.12↔	Endarterektomie der A. gastrica	38.36.17↔	Resektion der A. iliaca mit Anastomose
38.16.13↔	Endarterektomie der A. hepatica	38.36.19↔	Resektion von viszeralen Arterien mit Anastomose, sonstige
38.16.14↔	Endarterektomie der A. lienalis	38.36.99↔	Resektion von abdominalen Arterien mit Anastomose, sonstige
38.16.15↔	Endarterektomie der A. renalis	38.37.00↔	Resektion von abdominalen Venen mit Anastomose, n.n.bez.
38.16.16↔	Endarterektomie der A. mesenterialis	38.37.10↔	Resektion von tiefen abdomin Venen mit Anastomose, n.n.bez.
38.16.17↔	Endarterektomie der A. lumbalis	38.37.11↔	Resektion der V. cava inferior mit Anastomose
38.16.18↔	Endarterektomie der A. iliaca	38.37.12↔	Resektion der V.iliaca mit Anastomose
38.16.19↔	Endarterektomie von viszeralen Arterien, sonstige	38.37.19↔	Resektion von tiefen abdomin Venen mit Anastomose, sonst
38.16.99↔	Endarterektomie von abdominalen Arterien, sonstige	38.37.99↔	Resektion von abdominalen Venen mit Anastomose, sonstige
38.36.00↔	Resektion von abdominalen Arterien mit Anastomose, n.n.bez.	38.38.00↔	Resektion von Aa d unteren Extrem mit Anast, n.n.bez.
38.36.10↔	Resektion von viszeralen Arterien mit Anastomose, n.n.bez.	38.38.10↔	Resektion d A. fem m Anast (communis) (superficialis)
38.36.11↔	Resektion des Truncus coeliacus mit Anastomose	38.38.11↔	Resektion der A. profunda femoris mit Anastomose
38.36.12↔	Resektion der A. gastrica mit Anastomose	38.38.12↔	Resektion der A. poplitea mit Anastomose
38.36.13↔	Resektion der A. hepatica mit Anastomose	38.38.99↔	Resektion von Aa d unteren Extrem mit Anast, sonstige

Prozedur F33-3

39.29.20↔	Gefäss-Shunt oder Bypass an Arterien der oberen Extremität
-----------	--

Prozedur F33-4

38.41↔	Resektion von intrakraniellen Blutgefässen mit Ersatz	39.57.11↔	Plast Reko von intrakr Gef m synthetischem Patch Graft
39.28↔	Extrakraniell-intrakranieller Gefäss-Bypass	39.59.31↔	Sonstige plastische Rekonstruktion e intrakr Gefässes
39.56.11↔	Plastische Rekonstruktion von intrakr Gef m GewPatch		

Prozedur F33-5

39.22.11↔	Bypass zwischen A. carotis und A. carotis	39.22.13↔	Bypass zwischen A. carotis und A. subclavia
39.22.12↔	Bypass zwischen A. carotis und A. vertebralis	39.22.99↔	Bypass zwischen Aorta, A. subclavia und A. carotis, sonstige

Prozedur F33-6

38.14.10↔	Endarterektomie von Aorta ascendens und Aortenbogen	39.22.14↔	Bypass zwischen A. carotis und Aorta
38.14.20↔	Endarterektomie der Aorta descendens	39.56.31↔	Plastische Rekonstruktion der thorak Aorta mit Gewebe-Patch
38.34.10↔	Resektion d Aort ascendens und d Aortenbogens m Anast	39.57.31↔	Plast Reko d thorakalen Aort m synth Patch Graft
38.34.20↔	Resektion der Aorta descendens mit Anastomose	39.59.51↔	Sonstige plastische Rekonstruktion der thorakalen Aorta
38.45.10↔	Resektion der thorakalen Aorta mit Ersatz, n.n.bez.	39.73.00↔	Endovask Implant e Graft an d thor Aort, n.n.bez.
38.45.11↔	Resektion Aorta ascendens od des Aortenbogens mit Ersatz	39.73.10↔	Endvsk Implnt e Grfts i d Art thrcc, oh Fnstr o Seitn
38.45.12↔	Resektion der Aorta thoracica mit Ersatz	39.73.11↔	Endvsk Implnt e Grfts i d Art thrcc, m Fnstr o Seitn
38.45.13↔	Resektion der Aorta thoracoabdominalis mit Ersatz	39.73.20↔	Endovask Implant e Grafts i d Aort thoracoabdominalis
38.45.14↔	Resektion der thorakalen Aorta und Ersatz mit Hybridprothese	39.73.99↔	Endovask Implant e Graft an d thorakalen Aort, So
38.45.19↔	Resektion der thorakalen Aorta mit Ersatz, sonstige		

Prozedur F33-7

38.14.30↔	Endarterektomie der Aorta abdominalis	38.16.14↔	Endarterektomie der A. lienalis
38.14.99↔	Endarterektomie der Aorta, sonstige	38.16.16↔	Endarterektomie der A. mesenterialis
38.16.00↔	Endarterektomie von abdominalen Arterien, n.n.bez.	38.16.19↔	Endarterektomie von viszeralen Arterien, sonstige
38.16.10↔	Endarterektomie von viszeralen Arterien, n.n.bez.	38.16.99↔	Endarterektomie von abdominalen Arterien, sonstige
38.16.11↔	Endarterektomie des Truncus coeliacus	38.34.30↔	Resektion der Aorta abdominalis mit Anastomose
38.16.12↔	Endarterektomie der A. gastrica	38.36.00↔	Resektion von abdominalen Arterien mit Anastomose, n.n.bez.
38.16.13↔	Endarterektomie der A. hepatica	38.36.10↔	Resektion von viszeralen Arterien mit Anastomose, n.n.bez.

38.36.11↔	Resektion des Truncus coeliacus mit Anastomose	38.44.12↔	Resektion der Aorta abdominalis, juxtarenal mit Ersatz
38.36.12↔	Resektion der A. gastrica mit Anastomose	38.44.99↔	Resektion der Aorta abdominalis mit Ersatz, sonstige
38.36.13↔	Resektion der A. hepatica mit Anastomose	38.46↔	Resektion von abdominalen Arterien mit Ersatz
38.36.14↔	Resektion der A. lienalis mit Anastomose	39.26.00↔	Sonstr intra-abdominaler Gefäss-Shunt oder -Bypass, n.n.bez.
38.36.16↔	Resektion der A. mesenterialis mit Anastomose	39.26.10↔	Sonstiger intraabd GefShunt o Byp, Viszeralarterien
38.36.19↔	Resektion von viszeralen Arterien mit Anastomose, sonstige	39.26.11↔	Sonstiger intra-abdominaler Gefäss-Shunt oder -Bypass, Aorta
38.36.99↔	Resektion von abdominalen Arterien mit Anastomose, sonstige	39.26.19↔	So intraabd GefShunt o Byp, So Viszeralarterien
38.44.00↔	Resektion der Aorta abdominalis mit Ersatz, n.n.bez.	39.26.99↔	Sonstr intra-abdominaler Gefäss-Shunt oder -Bypass, sonst
38.44.10↔	Resektion der Aorta abdominalis, suprarenal mit Ersatz	39.71.00↔	Endovask Implantation e Grafts in Aort abd, n.n.bez.
38.44.11↔	Resektion der Aorta abdominalis, infrarenal mit Ersatz	39.71.99↔	Endovask Implantation e Grafts in Aort abd, sonstige

Prozedur F33-8

38.16.15↔	Endarterektomie der A. renalis	39.24↔	Aorto-renaler Bypass
38.36.15↔	Resektion der A. renalis mit Anastomose	39.26.12↔	Sonstiger intraabd GefässShunt oder Byp, A. renalis

Prozedur F33-9

39.25.11↔	Aorto-iliacaler Bypass	39.71.11↔	Endvsk Implnt e Grfts i Art abd,aortoil,m Fnstr o Seitn
39.25.21↔	Ilio-iliacaler Bypass	39.71.12↔	Endvsk Imp Grfts i Art abd,Bfprt,aortb,oh Fnstr o Seitn
39.71.10↔	Endvsk Implnt e Grfts i Art abd,aortoil,oh Fnstr o Seitn	39.71.13↔	Endvsk Imp Grfts i Art abd,Bfprt,aortb,m Fnstr o Seitn

Prozedur F33-10

38.38.10↔	Resektion d A. fem m Anast (communis) (superficialis)	39.25.19↔	Aorto-iliaco-femoraler Bypass, aortal, sonstige
38.38.11↔	Resektion der A. profunda femoris mit Anastomose	39.25.20↔	Iliaco-femoraler Bypass, n.n.bez.
38.48.10↔	Resektion der A. femoralis mit Ersatz (communis) (superficialis)	39.25.22↔	Ilio-femoraler Bypass
38.48.11↔	Resektion der A. profunda femoris mit Ersatz	39.25.29↔	Iliaco-femoraler Bypass, sonstige
39.25.00↔	Aorto-iliaco-femoraler Bypass, n.n.bez.	39.25.99↔	Aorto-iliaco-femoraler Bypass, sonstige
39.25.10↔	Aorto-iliaco-femoraler Bypass, aortal, n.n.bez.	39.29.11↔	Femorofemoraler Gefäss-Shunt oder -Bypass
39.25.12↔	Aorto-femoraler Bypass		

Prozedur F33-11

38.38.12↔	Resektion der A. poplitea mit Anastomose	39.25.13↔	Aorto-poplitealer Bypass
38.48.12↔	Resektion der A. poplitea mit Ersatz	39.25.23↔	Ilio-poplitealer Bypass

Prozedur F33-12

38.48.13↔	Resektion von Arterien des Unterschenkels mit Ersatz	39.25.24↔	Ilio-cruraler Bypass
39.25.14↔	Aorto-cruraler Bypass		

Prozedur F33-13

39.29.12↔	Femoropoplitealer Gefäss-Shunt oder -Bypass	39.29.31↔	Subclaviafemoraler Gefäss-Shunt oder Bypass
39.29.13↔	Femorocruraler Gefäss-Shunt oder -Bypass	39.29.32↔	Axillofemoraler Gefäss-Shunt oder Bypass
39.29.14↔	Femoropedaler Gefäss-Shunt oder -Bypass	39.29.33↔	Femorofemoraler Cross-over-Bypass
39.29.15↔	Popliteocruraler und popliteopedaler Gefäss-Shunt oder -Bypass		

Prozedur F33-14

39.25.30↔	Obturator-Bypass (extraanatomisch)	39.27.11↔	AVFistel mit allogenen oder allopl Material f Händi
39.27.10↔	AV-Fistel für Hämodialyse		

Prozedur F33-15

38.44.00↔	Resektion der Aorta abdominalis mit Ersatz, n.n.bez.	38.45.14↔	Resektion der thorakalen Aorta und Ersatz mit Hybridprothese
38.44.10↔	Resektion der Aorta abdominalis, suprarenal mit Ersatz	38.45.19↔	Resektion der thorakalen Aorta mit Ersatz, sonstige
38.44.11↔	Resektion der Aorta abdominalis, infrarenal mit Ersatz	38.45.21↔	Resektion der A. pulmonalis mit Ersatz
38.44.12↔	Resektion der Aorta abdominalis, juxtarenal mit Ersatz	38.45.22↔	Resektion des Truncus brachiocephalicus mit Ersatz
38.44.99↔	Resektion der Aorta abdominalis mit Ersatz, sonstige	39.49.10↔	Revision einer Gefässanastomose
38.45.10↔	Resektion der thorakalen Aorta mit Ersatz, n.n.bez.	39.49.20↔	Revision eines vaskulären Implantates
38.45.11↔	Resektion Aorta ascendens od des Aortenbogens mit Ersatz	39.49.21↔	Wechsel eines vaskulären Implantates
38.45.12↔	Resektion der Aorta thoracica mit Ersatz	39.49.30↔	Ersatz eines kardialen Conduit
38.45.13↔	Resektion der Aorta thoracoabdominalis mit Ersatz		

ADRG F34**Andere grosse rekonstruktive Gefässeingriffe ohne Herz-Lungen-Maschine**

Jede Prozedur in Tabelle F34-1 außer F34-2

DRG F34A**Andere grosse rekonstruktive Gefässeingriffe ohne Herz-Lungen-Maschine mit äusserst schweren CC**

PCCL > 3

DRG F34B**Andere grosse rekonstruktive Gefässeingriffe ohne Herz-Lungen-Maschine ohne äusserst schwere CC****Prozedur F34-1**

38.14.00↔	Endarterektomie der Aorta, n.n.bez.	38.47.19↔	Resektion von tiefen abdominalen Venen mit Ersatz, sonstige
38.14.10↔	Endarterektomie von Aorta ascendens und Aortenbogen	38.47.99↔	Resektion von abdominalen Venen mit Ersatz, sonstige
38.14.20↔	Endarterektomie der Aorta descendens	38.48.00↔	Resektion von Aa d unteren Extrem mit Ers, n.n.bez.
38.14.30↔	Endarterektomie der Aorta abdominalis	38.48.10↔	Resektion der A. femoralis mit Ersatz (communis) (superficialis)
38.14.99↔	Endarterektomie der Aorta, sonstige	38.48.11↔	Resektion der A. profunda femoris mit Ersatz
38.16.00↔	Endarterektomie von abdominalen Arterien, n.n.bez.	38.48.12↔	Resektion der A. poplitea mit Ersatz
38.16.10↔	Endarterektomie von viszeralen Arterien, n.n.bez.	38.48.13↔	Resektion von Arterien des Unterschenkels mit Ersatz
38.16.11↔	Endarterektomie des Truncus coeliacus	38.48.99↔	Resektion von Aa d unteren Extrem mit Ers, sonstige
38.16.12↔	Endarterektomie der A. gastrica	39.22.00↔	Bypass zwischen Aorta, A. subclavia und A. carotis, n.n.bez.
38.16.13↔	Endarterektomie der A. hepatica	39.22.10↔	Bypass an der A. carotis, n.n.bez.
38.16.14↔	Endarterektomie der A. lienalis	39.22.11↔	Bypass zwischen A. carotis und A. carotis
38.16.15↔	Endarterektomie der A. renalis	39.22.12↔	Bypass zwischen A. carotis und A. vertebralis
38.16.16↔	Endarterektomie der A. mesenterialis	39.22.13↔	Bypass zwischen A. carotis und A. subclavia
38.16.17↔	Endarterektomie der A. lumbalis	39.22.14↔	Bypass zwischen A. carotis und Aorta
38.16.18↔	Endarterektomie der A. iliaca	39.22.19↔	Bypass an der A. carotis, sonstige
38.16.19↔	Endarterektomie von viszeralen Arterien, sonstige	39.22.20↔	Bypass an der A. subclavia, n.n.bez.
38.16.99↔	Endarterektomie von abdominalen Arterien, sonstige	39.22.21↔	Bypass zwischen A. subclavia und Aorta
38.34.00↔	Resektion der Aorta mit Anastomose, n.n.bez.	39.22.29↔	Bypass an der A. subclavia, sonstige
38.34.10↔	Resektion d Aort ascendens und d Aortenbogens m Anast	39.22.99↔	Bypass zwischen Aorta, A. subclavia und A. carotis, sonstige
38.34.20↔	Resektion der Aorta descendens mit Anastomose	39.23↔	Sonstiger intrathorakaler, vaskulärer Shunt oder Bypass
38.34.30↔	Resektion der Aorta abdominalis mit Anastomose	39.24↔	Aorto-renaler Bypass
38.34.99↔	Resektion der Aorta mit Anastomose, sonstige	39.25.00↔	Aorto-iliaco-femoraler Bypass, n.n.bez.
38.36.00↔	Resektion von abdominalen Arterien mit Anastomose, n.n.bez.	39.25.10↔	Aorto-iliaco-femoraler Bypass, aortal, n.n.bez.
38.36.10↔	Resektion von viszeralen Arterien mit Anastomose, n.n.bez.	39.25.11↔	Aorto-iliacaler Bypass
38.36.11↔	Resektion des Truncus coeliacus mit Anastomose	39.25.12↔	Aorto-femoraler Bypass
38.36.12↔	Resektion der A. gastrica mit Anastomose	39.25.13↔	Aorto-poplitealer Bypass
38.36.13↔	Resektion der A. hepatica mit Anastomose	39.25.14↔	Aorto-cruraler Bypass
38.36.14↔	Resektion der A. lienalis mit Anastomose	39.25.19↔	Aorto-iliaco-femoraler Bypass, aortal, sonstige
38.36.15↔	Resektion der A. renalis mit Anastomose	39.25.20↔	Iliaco-femoraler Bypass, n.n.bez.
38.36.16↔	Resektion der A. mesenterialis mit Anastomose	39.25.21↔	Ilio-iliacaler Bypass
38.36.17↔	Resektion der A. iliaca mit Anastomose	39.25.22↔	Ilio-femoraler Bypass
38.36.19↔	Resektion von viszeralen Arterien mit Anastomose, sonstige	39.25.23↔	Ilio-poplitealer Bypass
38.36.99↔	Resektion von abdominalen Arterien mit Anastomose, sonstige	39.25.24↔	Ilio-cruraler Bypass
38.37.00↔	Resektion von abdominalen Venen mit Anastomose, n.n.bez.	39.25.29↔	Iliaco-femoraler Bypass, sonstige
38.37.10↔	Resektion von tiefen abdomin Venen mit Anastomose, n.n.bez.	39.25.30↔	Obturator-Bypass (extraanatomisch)
38.37.11↔	Resektion der V. cava inferior mit Anastomose	39.25.99↔	Aorto-iliaco-femoraler Bypass, sonstige
38.37.12↔	Resektion der V. iliaca mit Anastomose	39.26.00↔	Sonstr intra-abdominaler Gefäss-Shunt oder -Bypass, n.n.bez.
38.37.19↔	Resektion von tiefen abdomin Venen mit Anastomose, sonst	39.26.10↔	Sonstiger intraabd GefShunt o Byp, Viszeralarterien
38.37.99↔	Resektion von abdominalen Venen mit Anastomose, sonstige	39.26.11↔	Sonstiger intra-abdominaler Gefäss-Shunt oder -Bypass, Aorta
38.38.00↔	Resektion von Aa d unteren Extrem mit Anast, n.n.bez.	39.26.12↔	Sonstiger intraabd GefässShunt oder Byp, A. renalis
38.38.10↔	Resektion d A. fem m Anast (communis) (superficialis)	39.26.19↔	So intraabd GefShunt o Byp, So Viszeralarterien
38.38.11↔	Resektion der A. profunda femoris mit Anastomose	39.26.99↔	Sonstr intra-abdominaler Gefäss-Shunt oder -Bypass, sonst
38.38.12↔	Resektion der A. poplitea mit Anastomose	39.27.00↔	Arteriovenöser Shunt für Hämodialyse, n.n.bez.
38.38.99↔	Resektion von Aa d unteren Extrem mit Anast, sonstige	39.27.10↔	AV-Fistel für Hämodialyse
38.41↔	Resektion von intrakraniellen Blutgefässen mit Ersatz	39.27.11↔	AVFistel mit allogennem oder allopl Material f Händi
38.44.00↔	Resektion der Aorta abdominalis mit Ersatz, n.n.bez.	39.27.99↔	Arteriovenöser Shunt für Hämodialyse, sonstige
38.44.10↔	Resektion der Aorta abdominalis, suprarenal mit Ersatz	39.29.00↔	Sonstiger (peripherer) Gefäss-Shunt oder -Bypass, n.n.bez.
38.44.11↔	Resektion der Aorta abdominalis, infrarenal mit Ersatz	39.29.10↔	GefässShunt oder Byp an Aa d unteren Extrem, n.n.bez.
38.44.12↔	Resektion der Aorta abdominalis, juxtarenal mit Ersatz	39.29.11↔	Femorofemoraler Gefäss-Shunt oder -Bypass
38.44.99↔	Resektion der Aorta abdominalis mit Ersatz, sonstige	39.29.12↔	Femoropoplitealer Gefäss-Shunt oder -Bypass
38.46↔	Resektion von abdominalen Arterien mit Ersatz	39.29.13↔	Femorocruraler Gefäss-Shunt oder -Bypass
38.47.00↔	Resektion von abdominalen Venen mit Ersatz, n.n.bez.	39.29.14↔	Femoropedaler Gefäss-Shunt oder -Bypass
38.47.10↔	Resektion von tiefen abdominalen Venen mit Ersatz, n.n.bez.	39.29.15↔	Popliteocruraler und popliteopedaler Gefäss-Shunt oder -Bypass
38.47.11↔	Resektion der V. cava inferior mit Ersatz	39.29.16↔	GefShunt oder Byp an Aa d Unterschenkels und d Fusses
38.47.12↔	Resektion der V. iliaca mit Ersatz	39.29.19↔	GefässShunt oder Byp an Aa d unteren Extrem, sonstige

39.29.20↔	Gefäss-Shunt oder Bypass an Arterien der oberen Extremität	39.79.30↔	Sel Emb m emb Flüssigk von sonstigen Gef, n.n.bez.
39.29.30↔	S (prprr) GFShnt o Byp, extraanatsch, n.n.bz.	39.79.31↔	Selektive Emb mit emb Flüssigk von Gef d oberen Extrem
39.29.31↔	Subclaviafemoraler Gefäss-Shunt oder Bypass	39.79.32↔	Selektive Emb mit embolisierenden Flüssigkeiten d Aort
39.29.32↔	Axillofemoraler Gefäss-Shunt oder Bypass	39.79.33↔	Selektive Emb mit emb Flüssigk d Duct arterios apertus
39.29.33↔	Femorofemoraler Cross-over-Bypass	39.79.34↔	Selektive Emb mit emb Flüssigk von thorakalen Gefässen
39.29.39↔	So (peripherer) GefShunt o Byp, extraanatomisch, So	39.79.35↔	Selektive Emb mit emb Flüssigk von viszeralen Gefässen
39.29.40↔	Gefäss-Shunt oder -Bypass an Venen	39.79.36↔	Selektive Emb mit emb Flüssigkeiten von abd Gefässen
39.29.80↔	Temporärer intraoperativer Shunt, n.n.bez.	39.79.37↔	Selektive Emb m emb Flüssigk von Gef d unteren Extrem
39.29.81↔	Temporärer intraoperativer Shunt, arterioarteriell	39.79.38↔	Selektive Emb mit emb Flüssigk von spinalen Gefässen
39.29.82↔	Temporärer intraoperativer Shunt, arteriovenös	39.79.39↔	Sel Emb m emb Flüssigk von sonstigen Gef, sonstige
39.29.89↔	Temporärer intraoperativer Shunt, sonstige	39.79.40↔	Sel Emb m ablösb Ballons von sonstigen Gef, n.n.bez.
39.29.99↔	Sonstiger (peripherer) Gefäss-Shunt oder -Bypass, sonstige	39.79.41↔	Selektive Emb m ablösb Ballons von Gef d oberen Extrem
39.71.00↔	Endovask Implantation e Grafts in Aort abd, n.n.bez.	39.79.42↔	Selektive Embolisation mit ablösbaren Ballons der Aorta
39.71.10↔	Endvsk Implnt e Grfts i Art abd,aortoil,oh Fnstr o Seitn	39.79.43↔	Selektive Emb m ablösb Ballons d Duct arterios apertus
39.71.11↔	Endvsk Implnt e Grfts i Art abd,aortoil,m Fnstr o Seitn	39.79.44↔	Selektive Emb mit ablösb Ballons von thorakalen Gef
39.71.12↔	Endvsk Imp Grfts i Art abd,Bfprt,aortb,oh Fnstr o Seitn	39.79.45↔	Selektive Emb mit ablösb Ballons von viszeralen Gef
39.71.13↔	Endvsk Imp Grfts i Art abd,Bfprt,aortb,m Fnstr o Seitn	39.79.46↔	Selektive Emb mit ablösb Ballons von abd Gefässen
39.71.99↔	Endovask Implantation e Grafts in Aort abd, sonstige	39.79.47↔	Selektive Emb mit ablösb Ballons von spinalen Gefässen
39.72.00↔	Endovask Plast Reko o Okkl v Gef a Kopf u Ha, n.n.bez.	39.79.48↔	Sel Emb m ablösb Ballons von Gef d unteren Extrem
39.72.10↔	Selektive Embolisation von intrakraniellen Gefässen, n.n.bez.	39.79.49↔	Sel Emb m ablösb Ballons von sonstigen Gef, sonstige
39.72.11↔	Selektive Emb von intrakr Gef m Partikeln oder Metasp	39.79.50↔	Selektive Emb mit Schirmen von sonstigen Gef, n.n.bez.
39.72.12↔	SI Emb v intrkr Gf m emb Flüssgk, ablösb Bllns o Schrmn	39.79.51↔	Selektive Emb mit Schirmen von Gefässen d oberen Extrem
39.72.13↔	Sel Emb von intrakr Gef d Stents als FlowDiverter	39.79.52↔	Selektive Embolisation mit Schirmen der Aorta
39.72.14↔	Selektive Emb von intrakr Gef mit adhäsivem Embolisat	39.79.53↔	Selektive Emb mit Schirmen d Duct arterios apertus
39.72.19↔	Selektive Embolisation von intrakraniellen Gefässen, sonstige	39.79.54↔	Selektive Embolisation mit Schirmen von thorakalen Gefässen
39.72.20↔	Sel Emb von extrkr Gef d Kopfes und d Halses, n.n.bez.	39.79.55↔	Selektive Embolisation mit Schirmen von viszeralen Gefässen
39.72.21↔	Sel Emb v extrkr Gef d Kopfes u d Halses m Part o Metasp	39.79.56↔	Selektive Embolisation mit Schirmen von abdominalen Gefässen
39.72.22↔	SI Emb v extrkr Gf d Kpfs u d Hlss m emb Flüs, abl Bllns o Sch	39.79.57↔	Selektive Emb mit Schirmen von Gef d unteren Extrem
39.72.24↔	SI Emb v extrkr Gf d Kpfs u d Hlss m adhäsivm Emblst	39.79.58↔	Selektive Embolisation mit Schirmen von spinalen Gefässen
39.72.29↔	Sel Emb von extrkr Gef d Kopfes und d Halses, sonstige	39.79.59↔	Selektive Emb mit Schirmen von sonstigen Gef, sonstige
39.72.30↔	Perkutantransluminale Emb e Gefmi d Mikrok, n.n.bez.	39.79.60↔	Selektive Emb m Partikeln von sonstigen Gef, n.n.bez.
39.72.31↔	Perktranslum Emb e Gefmi d Mikrok Verw v ein Mikrkath	39.79.61↔	Selektive Emb mit Partikeln von Gef d oberen Extrem
39.72.32↔	Perktranslum Emb e Gefmi d Mikrok Verw v 2 Mikrkath	39.79.62↔	Selektive Embolisation mit Partikeln der Aorta
39.72.33↔	Perktranslum Emb e Gefmi d Mikrok Verw v 3 Mikrkath	39.79.63↔	Selektive Emb mit Partikeln d Duct arterios apertus
39.72.34↔	Perktranslum Emb e Gefmi d Mikrok Verw v 4 Mikrkath	39.79.64↔	Selektive Embolisation mit Partikeln von thorakalen Gefässen
39.72.35↔	Perktranslum Emb e Gefmi d Mikrok Verw v funf Mikrkath	39.79.65↔	Selektive Embolisation mit Partikeln von viszeralen Gefässen
39.72.39↔	Perktranslum Emb e Gefmi d Mikrok Verw v merh Mikrkath	39.79.66↔	Selektive Embolisation mit Partikeln von abdominalen Gefässen
39.72.99↔	Endovask Plast Reko o Okkl von Gef a Kopf und Ha, So	39.79.67↔	Selektive Emb mit Partikeln von Gef d unteren Extrem
39.73.00↔	Endovask Implant e Graft an d thor Aort, n.n.bez.	39.79.68↔	Selektive Embolisation mit Partikeln von spinalen Gefässen
39.73.10↔	Endvsk Implnt e Grfts i d Art thrcc, oh Fnstr o Seitn	39.79.69↔	Selektive Emb m Partikeln von sonstigen Gef, sonstige
39.73.11↔	Endvsk Implnt e Grfts i d Art thrcc, m Fnstr o Seitn	39.79.70↔	Kthtrtch Vrschl v A mitt Lsr, snst Gf, n.n.bz.
39.73.20↔	Endovask Implant e Grafts i d Aort thoracoabdominalis	39.79.71↔	Kathetertech Verschluss mitt Laser, an Aa d ob Extrem
39.73.99↔	Endovask Implant e Graft an d thorakalen Aort, So	39.79.72↔	Kathetertech Verschluss mittels Laser, an der Aorta
39.79.11↔	Endovaskuläre Implantation eines Grafts an Viszeralgefässen	39.79.74↔	Kathetertech Verschluss mitt Laser, an thorakalen Gef
39.79.12↔	Endovaskuläre Implantation e Grafts an Gefässen des Beckens	39.79.75↔	Kathetertech Verschl mitt Laser, an Gef d unt Extrem
39.79.13↔	Endovaskuläre Implantation e Grafts an abdominalen Gefässen	39.79.76↔	Kathetertech Verschluss mitt Laser, an viszeralen Gef
39.79.19↔	Endovask Implant e Grafts an sonstigen Gef, sonstige	39.79.77↔	Kathetertech Verschluss mittels Laser, an abd Gef
39.79.20↔	CoilEmb oder Verschluss von sonstigen Gef, n.n.bez.	39.79.79↔	Kathetertech Verschluss v Aa mitt Laser, sonst Gef, So
39.79.21↔	CoilEmb oder Verschluss von Gefässen d oberen Extrem	39.79.80↔	Kthtrtch Vrschl v A mitt Rdiofq snst Gf, n.n.bz.
39.79.22↔	Coil-Embolisation oder -Verschluss der Aorta	39.79.81↔	Kathetertech Verschluss mitt Radiofq an Aa d ob Extrem
39.79.23↔	Coil-Embolisation o -Verschluss des Ductus arteriosus apertus	39.79.82↔	Kathetertech Verschluss mitt Radiofrequenz an d Aort
39.79.24↔	Coil-Embolisation oder -Verschluss von thorakalen Gefässen	39.79.84↔	Kathetertech Verschluss mitt Radiofq an thorakalen Gef
39.79.25↔	Coil-Embolisation oder -Verschluss von viszeralen Gefässen	39.79.85↔	Kathetertech Verschl mitt Radiofq an Gef d unt Extrem
39.79.26↔	Coil-Embolisation oder -Verschluss von abdominalen Gefässen	39.79.86↔	Kathetertech Verschluss mitt Radiofq an viszeralen Gef
39.79.27↔	CoilEmb oder Verschluss von Gefässen d unteren Extrem	39.79.87↔	Kathetertech Verschluss mitt Radiofrequenz an abd Gef
39.79.28↔	Coil-Embolisation oder -Verschluss von spinalen Gefässen	39.79.89↔	Kathetertech Verschluss mitt Radiofq an sonst Gef, So
39.79.29↔	CoilEmb oder Verschluss von sonstigen Gef, sonstige		

Prozedur F34-2

38.16.00↔	Endarterektomie von abdominalen Arterien, n.n.bez.	38.16.19↔	Endarterektomie von viszeralen Arterien, sonstige
38.16.10↔	Endarterektomie von viszeralen Arterien, n.n.bez.	38.16.99↔	Endarterektomie von abdominalen Arterien, sonstige
38.16.11↔	Endarterektomie des Truncus coeliacus	38.36.00↔	Resektion von abdominalen Arterien mit Anastomose, n.n.bez.
38.16.12↔	Endarterektomie der A. gastrica	38.36.10↔	Resektion von viszeralen Arterien mit Anastomose, n.n.bez.
38.16.13↔	Endarterektomie der A. hepatica	38.36.11↔	Resektion des Truncus coeliacus mit Anastomose
38.16.14↔	Endarterektomie der A. lienalis	38.36.12↔	Resektion der A. gastrica mit Anastomose
38.16.15↔	Endarterektomie der A. renalis	38.36.13↔	Resektion der A. hepatica mit Anastomose
38.16.16↔	Endarterektomie der A. mesenterialis	38.36.14↔	Resektion der A. lienalis mit Anastomose
38.16.17↔	Endarterektomie der A. lumbalis	38.36.15↔	Resektion der A. renalis mit Anastomose
38.16.18↔	Endarterektomie der A. iliaca	38.36.16↔	Resektion der A. mesenterialis mit Anastomose

38.36.17↔	Resektion der A. iliaca mit Anastomose	38.37.19↔	Resektion von tiefen abdomin Venen mit Anastomose, sonst
38.36.19↔	Resektion von viszeralen Arterien mit Anastomose, sonstige	38.37.99↔	Resektion von abdominalen Venen mit Anastomose, sonstige
38.36.99↔	Resektion von abdominalen Arterien mit Anastomose, sonstige	38.38.00↔	Resektion von Aa d unteren Extrem mit Anast, n.n.bez.
38.37.00↔	Resektion von abdominalen Venen mit Anastomose, n.n.bez.	38.38.10↔	Resektion d A. fem m Anast (communis) (superficialis)
38.37.10↔	Resektion von tiefen abdomin Venen mit Anastomose, n.n.bez.	38.38.11↔	Resektion der A. profunda femoris mit Anastomose
38.37.11↔	Resektion der V. cava inferior mit Anastomose	38.38.12↔	Resektion der A. poplitea mit Anastomose
38.37.12↔	Resektion der V.iliaca mit Anastomose	38.38.99↔	Resektion von Aa d unteren Extrem mit Anast, sonstige

ADRG F35**Andere kardiotorakale Eingriffe ohne Herz-Lungen-Maschine, ohne komplizierende Prozeduren oder plastische Rekonstruktionen an der Brustwand**

Mindestens eine Prozedur in Tabelle F35-1

DRG F35A**Andere kardiotorakale Eingriffe ohne Herz-Lungen-Maschine, ohne komplizierende Prozeduren oder plastische Rekonstruktionen an der Brustwand, Alter < 10 Jahre oder mit äusserst schweren CC**

Alter < 10 Jahre oder PCCL > 3

DRG F35B**Andere kardiotorakale Eingriffe ohne Herz-Lungen-Maschine, ohne komplizierende Prozeduren oder plastische Rekonstruktionen an der Brustwand, Alter > 9 Jahre, ohne äusserst schwere CC****Prozedur F35-1**

34.79.00↔	Sonstige plastische Rekonstruktion an der Brustwand, n.n.bez.	35.50↔	Korrektur von nicht näher bez Herzseptdef mit Prothese
34.79.10↔	S Plst Rk an d Brw, sk Vrschl e Thrkt, n.n.bz.	35.51↔	Korr e Vorhofseptumdefektes m Prothese, offene Technik
34.79.11↔	S Plst Rk an d Brw, sk Vrschl e Thrkt, d Drht	35.53↔	Korr e Ventrikelseptumdefektes m Prothese, off Zugang
34.79.12↔	So Plast Reko an d Bruw, sek Verschl e Thorakot, d Pl	35.54↔	Korrektur von Endokardkissendefekten (AV-Kanal) mit Prothese
34.79.19↔	So Plast Reko an d Bruw, sek Verschluss e Thorakot, So	35.60↔	Korrektur e nicht bez Herzseptumdefektes mit BioGraft
34.79.20↔	So Plast Reko an d Bruw, Stab, offen chir, n.n.bez.	35.61↔	Korrektur eines Vorhofseptumdefektes mit Bio-Graft
34.79.21↔	So Plast Reko an d Bruw, Stab, offen chir, d Draht	35.62↔	Korrektur eines Ventrikelseptumdefektes mit Bio-Graft
34.79.22↔	So Plast Reko an d Bruw, Stab, offen chir, d Pl	35.63↔	Korrektur von Endokardkissendefekten (AV-Kanal) mit Bio-Graft
34.79.29↔	So Plast Reko an d Bruw, Stab, offen chir, So	35.70↔	Sonstige Ni näh bez Korr von Ni näh bez Herzseptdef
34.79.30↔	S Plst Rk an d Brw, off Rp e Strmmfrkr, n.n.bz.	35.71↔	Sonstige nicht näher bez Korr e Vorhofseptumdefektes
34.79.31↔	S Plst Rk an d Brw, off Rp e Strmmfrkr, d Drht	35.72.00↔	Korrektur eines Ventrikelseptumdefektes, n.n.bez.
34.79.32↔	S Plst Rk an d Brw, off Rp e Strmmfrkr, d Pl	35.72.10↔	Verschluss eines erworbenen Ventrikelseptumdefektes
34.79.39↔	So Plast Reko an d Bruw, off Rep e Sternumfraktur, So	35.72.99↔	Korrektur eines Ventrikelseptumdefektes, sonstige
34.79.40↔	So Plast Reko an d Bruw, Knochenplastik und Knochtx	35.73↔	So und Ni näh bez Korr von Endokardkissendef (Avkan)
34.79.99↔	Sonstige plastische Rekonstruktion an der Brustwand, sonstige	35.91↔	Interatriale Transposition des venösen Rückflusses
35.00↔	Valvulotomie am geschlossenen Herzen, Klappe nicht bez	35.92↔	Erzeuge Cond zwischen rechtem Ventrikel und Pulmonart
35.01↔	Valvulotomie am geschlossenen Herzen, Aortenklappe	35.93↔	Erzeugen eines Conduits zwischen linkem Ventrikel und Aorta
35.02↔	Valvulotomie am geschlossenen Herzen, Mitralklappe	35.94↔	Erzeugen eines Conduits zwischen Vorhof und Pulmonalarterie
35.03↔	Valvulotomie am geschlossenen Herzen, Pulmonalklappe	35.98.00↔	Sonstige Operationen an Herzsepten, n.n.bez.
35.04↔	Valvulotomie am geschlossenen Herzen, Trikuspidalklappe	35.98.10↔	Prktntrnsmnln Vrschl e Vhsptmdfks, n.n.bz.
35.11.00↔	Valvplast d Aortklapp a off Herz, oh Ers, n.n.bez.	35.98.19↔	Prktntrnsmnln Vrschl e Vhsptmdfks, S
35.11.10↔	Valvulotomie der Aortenklappe am offenen Herzen	35.98.30↔	Perkutanentransluminalen Verschl e Vsd
35.11.20↔	Rk d Artklp a off Hrzt, oh Ers, b kng Klppnm d Hrzt	35.98.99↔	Sonstige Operationen an Herzsepten, sonstige
35.11.99↔	Valvuloplastik d Aortklapp a off Herz, oh Ers, So	35.99.00↔	Sonstige Operationen an Herzklappen, n.n.bez.
35.19.00↔	Valvuloplastik a off Herz, oh Ers, So Klapp, n.n.bez.	35.99.10↔	Sonstige Operationen b kong Klappanom d Herz, n.n.bez.
35.19.10↔	Rk e AVKlp a off Hrzt, oh Ers, b kng Klppnm d Hrzt	35.99.11↔	Sonstige Op b kong Klappanom d Herz, Aortklapp
35.19.11↔	Rk e Trncsklpp a off Hrzt, oh Ers, b kng Klppnm d Hrzt	35.99.12↔	Sonstige Operationen b kong Klappanom d Herz, Mitralkl
35.19.99↔	Valvuloplastik a off Herz, oh Ers, So Klapp, So	35.99.13↔	Sonstige Op b kong Klappanom d Herz, Pulmonalklappe
35.29.00↔	Herzklappenersatz, sonstige Klappe, n.n.bez.	35.99.14↔	Sonstige Op b kong Klappanom d Herz, Trikuspidalklappe
35.29.10↔	Ers d AVKlappe b kongenitalen Klappenanomalien d Herz	35.99.15↔	So Op b kong Klappanom d Herz, AV o Trunkusklappe
35.29.20↔	Ers d TruncusKlap b kongenitalen Klappanom d Herz	35.99.19↔	Sonstige Op b kong Klappanom d Herz, sonstige Klapp
35.29.99↔	Herzklappenersatz, sonstige Klappe, sonstige	35.99.20↔	Sonstige Operationen an Herzklappen, minimal-invasiv
35.31↔	Papillarmuskeloperation	35.99.99↔	Sonstige Operationen an Herzklappen, sonstige
35.32↔	Sehnenfaden-Operation	36.03↔	Koronarangioplastik am offenen Thorax
35.39.00↔	Op an and an d Herzkl angrenz Strukturen, n.n.bez.	36.17↔	Abdomino-koronarer Arterien-Bypass
35.39.10↔	Supravalvuläre Resektion, Herzklappe, n.n.bez.	36.2↔	Myokard-Revaskularisation mit Arterien-Implantat
35.39.11↔	Supravalvuläre Resektion, Aortenklappe	36.31↔	Transmyokardiale Revaskularisation am offenen Thorax
35.39.12↔	Supravalvuläre Resektion, Pulmonalklappe	36.32↔	Sonstige transmyokardiale Revaskularisation
35.39.19↔	Supravalvuläre Resektion, sonstige Herzklappe	36.33↔	Endoskopische transmyokardiale Revaskularisation
35.39.99↔	Op an and an d Herzkl angrenz Strukturen, sonstige	36.34↔	Perkutane transmyokardiale Revaskularisation
35.43.00↔	Vergröss e besteh Ventrikelseptumdefektes, n.n.bez.	36.39.00↔	Sonstige Herz-Revaskularisation, n.n.bez.
35.43.10↔	Vergröss e besteh Ventrikelseptumdefektes, off Tech	36.39.10↔	Herz-Revaskularisation durch Koronararterienpatch
35.43.99↔	Vergrosserung e besteh Ventrikelseptumdefektes, So	36.39.11↔	Revision eines Koronararterienbypass

36.39.12↔	Neuanlage eines Koronararterienbypass	37.65.11↔	Impl(ffn chr)je extrk Pmp(z.B. Kreislp o Zntrpm),unvntr
36.39.13↔	Transposition von Koronararterien	37.65.12↔	Implnt(ffn chr)je extrk Pmp(z.B. Kreislp o Zntrpm),bv
36.39.14↔	HerzRevasik m fr A. mamm intTx (IMATx)	37.65.19↔	Implnt(ffn chr)je extrk Pmp(z.B. Kreislp o Zntrpm),S
36.39.99↔	Sonstige Herz-Revaskularisation, sonstige	37.65.20↔	Implant (offen chir) e parakorporalen Pumpe, n.n.bez.
36.91↔	Korrektur eines Koronargefäss-Aneurysmas	37.65.21↔	Implant (offen chir) e parak Pumpe, univentrikulär
36.99.00↔	Sonstige Operationen an Herzgefässen n.n.bez.	37.65.22↔	Implantation (offen chir) e parakorporalen Pumpe, biv
36.99.10↔	Intrakoronare Stammzelltherapie, n.n.bez.	37.65.29↔	Implant (offen chir) e parakorporalen Pumpe, sonstige
36.99.11↔	Intrakor Stammzth oh Anr v Stammzfrakt o kult Verm	37.65.50↔	Dauer d Beh m e univentr extrak Pumpe, n.n.bez.
36.99.12↔	Intrakor Stammzth m Anr v Stammzfrakt o kult Verm	37.65.51↔	Dauer d Bh m e unvntr extrk Pmp: wng als 48 Std
36.99.19↔	Intrakoronare Stammzelltherapie, sonstige	37.65.52↔	Dauer d Bh m e unvntr extrk Pmp: 48 bs unt 96 Std
36.99.20↔	Operationen bei kongenitalen Anomalien der Herzgefässe	37.65.53↔	Dauer d Beh m e univentr extrak Pumpe: 96 Std u läng
36.99.30↔	Rekonstruktion des Koronarostiums	37.65.60↔	Dauer d Beh mit e biv extrakorporalen Pumpe, n.n.bez.
36.99.40↔	Sympathektomie der Koronararterien	37.65.61↔	Dauer d Beh m e biv extrak Pumpe: weniger als 48 Std
36.99.99↔	Sonstige Operationen an Herzgefässen, sonstige	37.65.62↔	Dauer d Beh m e biv extrak Pumpe: 48 bis unter 96 Std
37.10↔	Inzision am Herzen n.n.bez.	37.65.69↔	Dauer d Beh mit e biv extrak Pumpe: mehr Stunden
37.11.00↔	Kardiometrie, n.n.bez.	37.65.99↔	Implant von äusserlichem herzunterst System, sonstige
37.11.10↔	Epikardiale, endokardiale und epimyokardiale Inzision	37.66.00↔	Einsetz von implantbar herzunterst System, n.n.bez.
37.11.99↔	Kardiometrie, sonstige	37.66.10↔	Implant (offen chir) e intrakorporalen Pumpe, n.n.bez.
37.12↔	Perikardiometrie	37.66.11↔	Implant (offen chir) e intrakorp Pumpe, univentrikulär
37.24.00↔	Perikardiometrie, n.n.bez.	37.66.12↔	Implantation (offen chir) e intrakorporalen Pumpe, biv
37.24.20↔	Offene Perikardiometrie	37.66.19↔	Implant (offen chir) e intrakorporalen Pumpe, sonstige
37.24.99↔	Perikardiometrie, sonstige	37.66.99↔	Einsetz von implantbar herzunterst System, sonstige
37.25.00↔	Herzbiopsie, n.n.bez.	37.67↔	Implantation eines herzmuskelstimulierenden Systems
37.25.20↔	Transvasale Biop des Endokards, Myokards u Endomyokards	37.68.00↔	Einsetz von perkut ext herzunterst System, n.n.bez.
37.25.30↔	Herzbiopsie, offen	37.68.10↔	Prkt Enf e Intraaort Bllnp (IABP), Bh Dauer n.n.bz.
37.25.99↔	Herzbiopsie, sonstige	37.68.11↔	Prkt Enf e Intraaort Bllnp(IABP),Bh Dauer bs unt48Std
37.31.00↔	Perikardektomie, n.n.bez.	37.68.12↔	Prkt Enf e Intraaort Bllnp(IABP),BhdL Dauer zw48u95Std
37.31.10↔	Perikardektomie, partiell	37.68.19↔	Prkt Enf e Intraaort Bllnp (IABP), BhdL Dauer mhr Std
37.31.20↔	Perikardektomie, total	37.68.20↔	Implnt e intvs,unvntr,axial Pmp z KreisInt,Dauer nnbz
37.31.30↔	Adhäsiolyse am Perikard	37.68.21↔	Imp intvs,unvntr,axial Pmp z KreisInt,Dauer d Bh bs unt48Std
37.31.99↔	Perikardektomie, sonstige	37.68.22↔	Imp intvs,unvntr,axial Pmp z KreisInt,Dauer zw48u95Std
37.32↔	Aneurysmektomie am Herzen	37.68.23↔	Imp intvs,unvntr,axial Pmp z KreisInt,Dauer zw96u119Std
37.33.00↔	Exz o Destr v and Lös o Gew d Herz, off Zug, n.n.bez.	37.68.29↔	Imp intvs,unvntr,axial Pmp z KreisInt,Dauer120Std u mhr
37.33.10↔	Exz o Destr a Reizleitungssystem, off Zugang, n.n.bez.	37.68.30↔	Implnt e intvs, bv, axial Pmp z KreisInt, Dauer n.n.bz.
37.33.11↔	Exz o Dstr a Reizlstm,off Zg,abltv Mssn b Tchyrrhythmie	37.68.31↔	Imp intvs,bv,axial Pmp z KreisInt,Dauer d Bh bs unt48Std
37.33.19↔	Exz o Destr a Reizleitungssystem, off Zugang, sonstige	37.68.32↔	Implnt e intvs,bv,axial Pmp z KreisInt,Dauer zw48u95Std
37.33.20↔	Exz von and Läsion oder Gew d Herzens, offener Zugang	37.68.33↔	Implnt e intvs,bv,axial Pmp z KreisInt,Dauer zw96u119Std
37.33.30↔	Destr von and Läsion oder Gew d Herz, offener Zugang	37.68.39↔	Implnt e intvs,bv,axial Pmp z KreisInt,Dauer120Std u mhr
37.33.99↔	Exz o Destr von and Lös o Gew d Herz, off Zugang, So	37.68.40↔	Entfernung einer intravasalen axialen Pumpe, n.n.bez.
37.35↔	Partielle Ventrikulektomie	37.68.41↔	Entfernung einer intravasalen, univentrikulären axialen Pumpe
37.41↔	Implant von prothetischem herzunterst System a Herz	37.68.42↔	Entfernung einer intravasalen, biventrikulären axialen Pumpe
37.49↔	Sonstige plastische Rekonstruktion am Herzen und Perikard	37.68.49↔	Entfernung einer intravasalen, axialen Pumpe, sonstige
37.4x.00↔	Plastische Rekonstruktion von Herz und Perikard, n.n.bez.	37.68.99↔	Einsetz von perkut ext herzunterst System, sonstige
37.4x.10↔	Naht des Perikardes (nach Verletzung)	37.91↔	Offene Herzmassage
37.4x.11↔	Plastische Rekonstruktion des Perikardes, sonstige	37.99.00↔	Sonstige Operationen an Herz und Perikard, n.n.bez.
37.4x.20↔	Naht des Myokardes (nach Verletzung)	37.99.10↔	Intramyokardiale Stammzelltherapie, n.n.bez.
37.4x.21↔	Plastische Rekonstruktion des Myokard, sonstige	37.99.11↔	Intramyok Stammzth oh Anr v Stammzfrakt o kult Verm
37.4x.99↔	Plastische Rekonstruktion von Herz und Perikard, sonstige	37.99.12↔	Intramyok Stammzth m Anr v Stammzfrakt o kult Verm
37.52↔	Implantation eines kompletten Herzersatzsystems	37.99.19↔	Intramyokardiale Stammzelltherapie, sonstige
37.53↔	Ers o Repar d thor Einheit e kompl Herzersatzsyst	37.99.20↔	Operationen bei kongenitalen Anomalien des Herzens, n.n.bez.
37.54↔	Ers o Rpr v snst implntbr Bstndt e kompl Hrzrszst	37.99.29↔	Operationen bei kongenitalen Anomalien des Herzens, sonstige
37.61.00↔	Implantation einer intraaortalen Ballonpumpe, n.n.bez.	37.99.30↔	Ligatur eines Herzohres
37.61.10↔	Implantation einer intraaortalen Ballonpumpe, offen chirurgisch	37.99.80↔	Reoperation an Herz und Perikard
37.61.20↔	Dauer d Beh mit einer intraaortalen Ballonp, n.n.bez.	37.99.99↔	Sonstige Operationen an Herz und Perikard, sonstige
37.61.21↔	Dauer d Beh m e Intraaort Ballonp: weniger als 48 Std	38.04.00↔	Inzision der Aorta, n.n.bez.
37.61.22↔	Dauer d Beh m e Intraaort Ballonp: 48 bis unter 96 Std	38.04.10↔	Inzision von Aorta ascendens und Aortenbogen
37.61.29↔	Dauer d Beh mit e intraaortalen Ballonp: mehr Stunden	38.04.20↔	Inzision der Aorta descendens
37.61.99↔	Implantation einer intraaortalen Ballonpumpe, sonstige	38.04.30↔	Inzision der Aorta abdominalis
37.62↔	Einsetzen von nicht-implantierbarem herzunterstütz System	38.04.99↔	Inzision der Aorta, sonstige
37.64.00↔	Entfernung von herzunterstützenden Systemen, n.n.bez.	38.05.00↔	Inzision von anderen thorakalen Gefässen, n.n.bez.
37.64.10↔	Entfernung einer intraaortalen Ballonpumpe	38.05.10↔	Inzision von anderen thorakalen Arterien
37.64.20↔	Entfernung einer extrakorporalen Pumpe	38.05.20↔	Inzision von thorakalen Venen, n.n.bez.
37.64.30↔	Entfernung einer parakorporalen Pumpe	38.05.21↔	Inzision von thorakalen tiefen Venen
37.64.40↔	Entfernung eines kompletten Herzersatzsystems (Kunstherz)	38.05.29↔	Inzision von thorakalen Venen, sonstige
37.64.50↔	Entfernung einer intrakorporalen Pumpe	38.05.99↔	Inzision von anderen thorakalen Gefässen, sonstige
37.64.60↔	Entfernung eines äusseren Myokardunterstützungssystems	38.07.00↔	Inzision von abdominalen Venen, n.n.bez.
37.64.70↔	Entf e transvasal platzierten axial Pumpe z KreisInt	38.07.10↔	Inzision von tiefen abdominalen Venen, n.n.bez.
37.64.99↔	Entfernung von herzunterstützenden Systemen, sonstige	38.07.11↔	Inzision der V. cava inferior
37.65.00↔	Implant von äusserlichem herzunterst System, n.n.bez.	38.07.12↔	Inzision der V. iliaca
37.65.10↔	Implnt(ffn chr)je extrk Pmp(z.B. Kreislp o Zntrpm),nnbz	38.07.19↔	Inzision von tiefen abdominalen Venen, sonstige

38.07.99↔	Inzision von abdominalen Venen, sonstige	38.63.00↔	Sonstige Exzision von Gefässen der oberen Extremität, n.n.bez.
38.15.00↔	Endarterektomie der anderen thorakalen Gefässe, n.n.bez.	38.63.10↔	Sonstige Exzision von Arterien der oberen Extremität, n.n.bez.
38.15.10↔	Endarterektomie der A. subclavia	38.63.11↔	Sonstige Exzision von Arterien der Hand
38.15.20↔	Endarterektomie des Truncus brachiocephalicus	38.63.19↔	Sonstige Exzision von Arterien der oberen Extremität, sonstige
38.15.30↔	Endarterektomie der A. pulmonalis	38.63.20↔	Sonstige Exzision von Venen der oberen Extremität, n.n.bez.
38.15.40↔	Endarterektomie der V. pulmonalis	38.63.21↔	Sonstige Exzision von tiefen Venen der oberen Extremität
38.15.99↔	Endarterektomie der anderen thorakalen Gefässe, sonstige	38.63.29↔	Sonstige Exzision von Venen der oberen Extremität, sonstige
38.35.00↔	Resektion von thorakalen Gefässen mit Anastomose, n.n.bez.	38.63.99↔	Sonstige Exzision von Gefässen der oberen Extremität, sonstige
38.35.10↔	Resektion von thorakalen Arterien mit Anastomose, n.n.bez.	38.64.00↔	Sonstige Exzision der Aorta, n.n.bez.
38.35.11↔	Resektion der A. subclavia mit Anastomose	38.64.10↔	Sonstige Exzision der thorakalen Aorta
38.35.12↔	Resektion des Truncus brachiocephalicus mit Anastomose	38.64.20↔	Sonstige Exzision der Aorta abdominalis
38.35.13↔	Resektion der A. pulmonalis mit Anastomose	38.64.99↔	Sonstige Exzision der Aorta, sonstige
38.35.19↔	Resektion von thorakalen Arterien mit Anastomose, sonstige	38.65.00↔	Sonstige Exzision von thorakalen Gefässen, n.n.bez.
38.35.20↔	Resektion von thorakalen Venen mit Anastomose, n.n.bez.	38.65.10↔	Sonstige Exzision von thorakalen Arterien
38.35.21↔	Resektion der V. pulmonalis mit Anastomose	38.65.20↔	Sonstige Exzision von thorakalen Venen, n.n.bez.
38.35.22↔	Resektion der V. subclavia mit Anastomose	38.65.21↔	Sonstige Exzision der V. cava superior
38.35.23↔	Resektion der V. cava superior mit Anastomose	38.65.22↔	Sonstige Exzision von sonstigen tiefen thorakalen Venen
38.35.28↔	Res von thorakalen von sonstigen tiefen Venen m Anast	38.65.29↔	Sonstige Exzision von thorakalen Venen, sonstige
38.35.29↔	Resektion von thorakalen Venen mit Anastomose, sonstige	38.65.99↔	Sonstige Exzision von thorakalen Gefässen, sonstige
38.35.99↔	Resektion von thorakalen Gefässen mit Anastomose, sonstige	38.85.00↔	So chir Verschluss von and thorakalen Gef, n.n.bez.
38.45.00↔	Resektion von thorakalen Blutgefässen mit Ersatz, n.n.bez.	38.85.10↔	So chir Verschluss von and thorakalen Aa, n.n.bez.
38.45.10↔	Resektion der thorakalen Aorta mit Ersatz, n.n.bez.	38.85.11↔	Sonstiger chirurgischer Verschluss der A. subclavia
38.45.11↔	Resektion Aorta ascendens od des Aortenbogens mit Ersatz	38.85.12↔	Sonstiger chirurgischer Verschluss der A. pulmonalis
38.45.12↔	Resektion der Aorta thoracica mit Ersatz	38.85.13↔	Sonstr chirurgischer Verschluss des Truncus brachiocephalicus
38.45.13↔	Resektion der Aorta thoracoabdominalis mit Ersatz	38.85.19↔	So chir Verschluss von and thorakalen Aa, sonstige
38.45.14↔	Resektion der thorakalen Aorta und Ersatz mit Hybridprothese	38.85.20↔	So chir Verschluss von thorakalen Venen, n.n.bez.
38.45.19↔	Resektion der thorakalen Aorta mit Ersatz, sonstige	38.85.21↔	Sonstiger chirurgischer Verschluss der V. cava superior
38.45.20↔	Resektion sonstiger thorakaler Arterien mit Ersatz, n.n.bez.	38.85.22↔	Sonstiger chirurgischer Verschluss der V. pulmonalis
38.45.21↔	Resektion der A. pulmonalis mit Ersatz	38.85.23↔	Sonstiger chirurgischer Verschluss der V. subclavia
38.45.22↔	Resektion des Truncus brachiocephalicus mit Ersatz	38.85.28↔	So chir Verschluss von sonst tiefen thorakalen Venen
38.45.29↔	Resektion sonstiger thorakaler Arterien mit Ersatz	38.85.29↔	So chir Verschluss von thorakalen Venen, sonstige
38.45.30↔	Resektion thorakaler Venen mit Ersatz, n.n.bez.	38.85.99↔	So chir Verschluss von and thorakalen Gef, sonstige
38.45.31↔	Resektion der V. cava superior mit Ersatz	39.0x.00↔	Shunt einer systemischen zur Pulmonalarterie, n.n.bez.
38.45.38↔	Resektion sonstiger tiefer thorakaler Venen mit Ersatz	39.0x.10↔	Anast zwischen A. subcl u A. pulmon (BlalockTaussig)
38.45.39↔	Resektion thorakaler Venen mit Ersatz, sonstige	39.0x.11↔	Anast zw Aort u A. pulmon dextra (WaterstonCooley)
38.45.99↔	Resektion von thorakalen Blutgefässen mit Ersatz, sonstige	39.0x.12↔	Anst zw Art dscndns u A. plmn snstr (PttsSmth)
38.47.00↔	Resektion von abdominalen Venen mit Ersatz, n.n.bez.	39.0x.13↔	Anast zwischen A. pulmon sinistra und A. pulmon dextra
38.47.10↔	Resektion von tiefen abdominalen Venen mit Ersatz, n.n.bez.	39.0x.20↔	Prothesenshunt zwischen A. pulmonalis und Aorta, zentral
38.47.11↔	Resektion der V. cava inferior mit Ersatz	39.0x.21↔	Prothesenshunt zwischen A. pulmonalis und Aorta, peripher
38.47.12↔	Resektion der V. iliaca mit Ersatz	39.0x.23↔	Pulmonalarteriell Banding
38.47.19↔	Resektion von tiefen abdominalen Venen mit Ersatz, sonstige	39.0x.24↔	Shunt e systemischen z Pulmonart, DamusKayStanselOp
38.47.99↔	Resektion von abdominalen Venen mit Ersatz, sonstige	39.0x.99↔	Shunt einer systemischen zur Pulmonalarterie, sonstige

ADRG F36**Intensivmedizinische Komplexbehandlung > 392 / 552 Aufwandsp. oder Beatmung > 24 Std. und Alter < 10 Jahre oder komplexe Gefässeingriffe mit Herz-Lungen-Maschine bei Krankheiten und Störungen des Kreislaufsystems**

Intensivmedizinische Komplexbehandlung > 392 / 552 Aufwandspunkte oder Dauer der maschinellen Beatmung > 24 Stunden und Alter < 10 Jahre oder Prozedur in Tabelle F36-1 und Prozedur in Tabelle F36-2

DRG F36A**Intensivmedizinische Komplexbehandlung > 1176 / 1380 Aufwandspunkte bei Krankheiten und Störungen des Kreislaufsystems**

Prozedur in Tabelle F36-3

DRG F36B**Intensivmed. Komplexbehandlung > 392 / 552 Aufwandsp. mit komplexer OR-Prozedur oder intensivmed. Komplexbeh. > 980 / 1104 Aufwandsp. oder komplexe Gefässeingriffe mit Herz-Lungen-Maschine bei Krankheiten und Störungen des Kreislaufsystems**

Intensivmedizinische Komplexbehandlung > 392 / 552 Aufwandspunkte und Komplexe OR-Prozeduren oder Intensivmedizinische Komplexbehandlung > 980 / 1104 Aufwandspunkte oder Prozedur in Tabelle F36-1 und Prozedur in Tabelle F36-2

DRG F36C**Intensivmed. Komplexbehandlung > 392 / 552 Aufwandsp. ohne komplexe OR-Prozedur, oder Beatmung > 24 Std. und Alter < 10 Jahre, ohne komplexe Gefässeingriffe mit Herz-Lungen-Maschine bei Krankheiten und Störungen des Kreislaufsystems**

Prozedur F36-1

38.45.13↔ Resektion der Aorta thoracoabdominalis mit Ersatz

38.45.14↔ Resektion der thorakalen Aorta und Ersatz mit Hybridprothese

Prozedur F36-2

39.61.00↔ Extrakorporelle Zirkulation (ECC), n.n.bez.

39.61.10↔ Extrkrp Zklt (ECC) unt Nrmthrmie (mhr als 35° C)

39.61.11↔ Extrkrp Zklt (ECC) unt mldr Hypthrm (32 35° C)

39.61.12↔ Extrkrp Zklt (ECC) unt mdrtr Hypthrm (26 bs unt 32° C)

39.61.13↔ Extrkrp Zklt (ECC) unt tiefr Hypthrm (20 bs unt 26° C)

39.61.14↔ Extrkrp Zklt (ECC) unt prfndr Hypthrm (nt 20° C)

39.61.99↔ Extrakorporelle Zirkulation (ECC), sonstige

Prozedur F36-3

89.13.28‡↔ Intmed Komplexbehandlung, 1381 bis 1656 Aufwpkt

89.13.29‡↔ Intmed Komplexbehandlung, 1657 bis 1932 Aufwpkt

89.13.30‡↔ Intmed Komplexbehandlung, 1933 bis 2208 Aufwpkt

89.13.31‡↔ Intmed Komplexbehandlung, 2209 bis 2484 Aufwpkt

89.13.32‡↔ Intmed Komplexbehandlung, 2485 bis 2760 Aufwpkt

89.13.33‡↔ Intmed Komplexbehandlung, 2761 bis 3220 Aufwpkt

89.13.34‡↔ Intmed Komplexbehandlung, 3221 bis 3680 Aufwpkt

89.13.35‡↔ Intmed Komplexbehandlung, 3681 bis 4600 Aufwpkt

89.13.36‡↔ Intmed Komplexbehandlung, 4601 bis 5520 Aufwpkt

89.13.37‡↔ Intmed Komplexbehandlung, 5521 bis 7360 Aufwpkt

89.13.38‡↔ Intmed Komplexbehandlung, 7361 bis 9200 Aufwpkt

89.13.39‡↔ Intmed Komplexbehandlung, 9201 bis 11040 Aufwpkt

89.13.40‡↔ Intmed Komplexbehandlung, 11041 bis 13800 Aufwpkt

89.13.41‡↔ Intmed Komplexbehandlung, 13801 bis 16560 Aufwpkt

89.13.42‡↔ Intmed Komplexbehandlung, 16561 bis 19320 Aufwpkt

89.13.43‡↔ Intmed Komplexbehandlung, 19321 und mehr Aufwpkt

89.13.66‡↔ Intmd Kmplbh i Knds (Bssprz), 1177 bs 1470 Afwpkt

89.13.67‡↔ Intmd Kmplbh i Knds (Bssprz), 1471 bs 1764 Afwpkt

89.13.68‡↔ Intmd Kmplbh i Knds (Bssprz), 1765 bs 2058 Afwpkt

89.13.69‡↔ Intmd Kmplbh i Knds (Bssprz), 2059 bs 2352 Afwpkt

89.13.70‡↔ Intmd Kmplbh i Knds (Bssprz), 2353 bs 2646 Afwpkt

89.13.71‡↔ Intmd Kmplbh i Knds (Bssprz), 2647 bs 2940 Afwpkt

89.13.72‡↔ Intmd Kmplbh i Knds (Bssprz), 2941 bs 3430 Afwpkt

89.13.73‡↔ Intmd Kmplbh i Knds (Bssprz), 3431 bs 3920 Afwpkt

89.13.74‡↔ Intmd Kmplbh i Knds (Bssprz), 3921 bs 4410 Afwpkt

89.13.75‡↔ Intmd Kmplbh i Knds (Bssprz), 4411 bs 4900 Afwpkt

89.13.76‡↔ Intmd Kmplbh i Knds (Bssprz), 4901 bs 5880 Afwpkt

89.13.77‡↔ Intmd Kmplbh i Knds (Bssprz), 5881 bs 6860 Afwpkt

89.13.78‡↔ Intmd Kmplbh i Knds (Bssprz), 6861 bs 7840 Afwpkt

89.13.79‡↔ Intmd Kmplbh i Knds (Bssprz), 7841 bs 9800 Afwpkt

89.13.80‡↔ Intmd Kmplbh i Knds (Bssprz), 9801 bs 11760 Afwpkt

89.13.81‡↔ Intmd Kmplbh i Knds (Bssprz), 11761 bs 13720 Afwpkt

89.13.82‡↔ Intmd Kmplbh i Knds (Bssprz), 13721 bs 16660 Afwpkt

89.13.83‡↔ Intmd Kmplbh i Knds (Bssprz), 16661 bs 19600 Afwpkt

89.13.84‡↔ Intmd Kmplbh i Knds (Bssprz), 19601 u mhr Afwpkt

ADRG F38**Mässig komplexe rekonstruktive Gefässeingriffe ohne Herz-Lungen-Maschine**

Prozedur in Tabelle F38-1

DRG F38Z**Mässig komplexe rekonstruktive Gefässeingriffe ohne Herz-Lungen-Maschine****Prozedur F38-1**

38.16.00↔ Endarterektomie von abdominalen Arterien, n.n.bez.

38.16.10↔ Endarterektomie von viszerale Arterien, n.n.bez.

38.16.11↔ Endarterektomie des Truncus coeliacus

38.16.12↔ Endarterektomie der A. gastrica

38.16.13↔ Endarterektomie der A. hepatica

38.16.14↔ Endarterektomie der A. lienalis

38.16.15↔ Endarterektomie der A. renalis

38.16.16↔ Endarterektomie der A. mesenterialis

38.16.17↔ Endarterektomie der A. lumbalis

38.16.18↔ Endarterektomie der A. iliaca

38.16.19↔ Endarterektomie von viszerale Arterien, sonstige

38.16.99↔ Endarterektomie von abdominalen Arterien, sonstige

38.36.00↔ Resektion von abdominalen Arterien mit Anastomose, n.n.bez.

38.36.10↔ Resektion von viszerale Arterien mit Anastomose, n.n.bez.

38.36.11↔ Resektion des Truncus coeliacus mit Anastomose

38.36.12↔ Resektion der A. gastrica mit Anastomose

38.36.13↔ Resektion der A. hepatica mit Anastomose

38.36.14↔ Resektion der A. lienalis mit Anastomose

38.36.15↔ Resektion der A. renalis mit Anastomose

38.36.16↔ Resektion der A. mesenterialis mit Anastomose

38.36.17↔ Resektion der A. iliaca mit Anastomose

38.36.19↔ Resektion von viszerale Arterien mit Anastomose, sonstige

38.36.99↔ Resektion von abdominalen Arterien mit Anastomose, sonstige

38.37.00↔ Resektion von abdominalen Venen mit Anastomose, n.n.bez.

38.37.10↔ Resektion von tiefen abdomin Venen mit Anastomose, n.n.bez.

38.37.11↔ Resektion der V. cava inferior mit Anastomose

38.37.12↔ Resektion der V. iliaca mit Anastomose

38.37.19↔ Resektion von tiefen abdomin Venen mit Anastomose, sonst

38.37.99↔ Resektion von abdominalen Venen mit Anastomose, sonstige

38.38.00↔ Resektion von Aa d unteren Extrem mit Anast, n.n.bez.

38.38.10↔ Resektion d A. fem m Anast (communis) (superficialis)

38.38.11↔ Resektion der A. profunda femoris mit Anastomose

38.38.12↔ Resektion der A. poplitea mit Anastomose

38.38.99↔ Resektion von Aa d unteren Extrem mit Anast, sonstige

ADRG F39**Unterbindung und Stripping von Venen**

Prozedur in Tabelle F39-2

DRG F39A**Unterbindung und Stripping von Venen mit bestimmtem beidseitigem Eingriff oder Ulzeration oder äusserst schweren oder schweren CC**

Hauptdiagnose in Tabelle F39-1 oder PCCL > 2 oder mindestens zwei Prozeduren in Tabelle F39-3 oder Beidseitige Prozedur in Tabelle F39-3

DRG F39B**Unterbindung und Stripping von Venen ohne bestimmten beidseitigen Eingriff, ohne Ulzeration, ohne äusserst schwere oder schwere CC****Hauptdiagnose F39-1**

170.23	Atheroskl ExtremitätArt: Becken-Bein-Typ, mit Ulzeration	183.0	Varizen untere Extremitäten mit Ulzerat
170.24	Atheroskl ExtremitätArt: Becken-Bein-Typ, mit Gangrän	183.2	Varizen unt Extremitäten m Ulzerat u Entzündung

Prozedur F39-2

38.30↔	Gefässresektion, Lokalisation n.n.bez.	38.67.19↔	Sonstige Exzision von tiefen abdominalen Venen, sonstige
38.39.00↔	Resektion von Venen d unteren Extrem m Anast, n.n.bez.	38.67.99↔	Sonstige Exzision von abdominalen Venen, sonstige
38.39.10↔	Resektion von Venen der unt Extremität mit Anastomose, tiefe	38.69↔	Sonstige Exzision von Venen der unteren Extremität
38.39.99↔	Resektion von Venen d unteren Extrem m Anast, sonstige	38.80↔	Sonstiger chir Verschluss von Gef, Lok n.n.bez.
38.40↔	Resektion von Blutgefässen mit Ersatz, Lokalisation n.n.bez.	38.83.00↔	So chir Verschluss von Gef d ob Extrem, n.n.bez.
38.49.00↔	Resektion von Venen der unteren Extremität mit Ersatz, n.n.bez.	38.83.10↔	Sonstiger chir Verschluss von Aa d ob Extrem, n.n.bez.
38.49.10↔	Resektion von tiefen Venen der unteren Extremität mit Ersatz	38.83.11↔	Sonstiger chirurgischer Verschluss von Arterien der Hand
38.49.99↔	Resektion von Venen der unteren Extremität mit Ersatz, sonst	38.83.19↔	Sonstiger chir Verschluss von sonstigen Aa d ob Extrem
38.50↔	Ligatur und Stripping von Varizen, Lokalisation n.n.bez.	38.83.20↔	So chir Verschluss von Venen d ob Extrem, n.n.bez.
38.52↔	Ligatur und Stripping von anderen Varizen an Kopf und Hals	38.83.21↔	Sonstiger chir Verschluss von tiefen Venen d ob Extrem
38.53↔	Ligatur und Stripping von Varizen der oberen Extremität	38.83.29↔	So chir Verschluss von Venen d ob Extrem, sonstige
38.55↔	Ligatur von thorakalen Varizen	38.83.99↔	So chir Verschluss von Gef d ob Extrem, sonstige
38.57↔	Ligatur und Stripping von abdominalen Varizen	38.89↔	Sonstiger chir Verschluss von Venen d unteren Extrem
38.59.00↔	Ligat u Stripp von Varizen d unteren Extrem, n.n.bez.	39.30.00↔	Naht von Blutgefässen, n.n.bez.
38.59.10↔	Lgt,Exz u Strpp v Vr z u Vv. prfrmts d unt Extm(Is slbstst Engr)	39.30.99↔	Naht von Blutgefässen, sonstige
38.59.20↔	Crossektomie u Stripp v Varizen d unt Extrem, n.n.bez.	39.32.00↔	Naht einer Vene, n.n.bez.
38.59.21↔	Crossektomie und Stripping, V. saphena magna	39.32.10↔	Naht einer Vene an Kopf und Hals, n.n.bez.
38.59.22↔	Crossektomie und Stripping, V. saphena parva	39.32.11↔	Naht einer intrakraniellen Vene
38.59.23↔	Crossektomie und Stripping, Vv. saphenae magna et parva	39.32.19↔	Naht einer Vene an Kopf und Hals, sonstige
38.59.30↔	(Isolierte) Crossektomie, n.n.bez.	39.32.30↔	Naht einer thorakalen Vene, n.n.bez.
38.59.31↔	(Isolierte) Crossektomie, V. saphena magna	39.32.31↔	Naht der V. cava superior
38.59.32↔	(Isolierte) Crossektomie, V. saphena parva	39.32.32↔	Naht der V. brachiocephalica
38.59.33↔	(Isolierte) Crossektomie, Vv. saphena magna et parva	39.32.39↔	Naht einer thorakalen Vene, sonstige
38.59.40↔	Lokale Lasertherapie von Varizen	39.32.40↔	Naht einer abdominalen Vene, n.n.bez.
38.59.50↔	Endoluminale Therapie von Varizen	39.32.41↔	Naht der V. cava inferior
38.59.51↔	Endovenöse Lasertherapie von Varizen [EVLT]	39.32.42↔	Naht der V. iliaca communis und V. iliaca interna
38.59.52↔	Endovenöse Radiofrequenzablation von Varizen	39.32.49↔	Naht einer abdominalen Vene, sonstige
38.59.59↔	Endoluminale Therapie von Varizen, sonstige	39.32.99↔	Naht einer Vene, sonstige
38.59.99↔	Ligat und Stripping von Varizen d unteren Extrem, So	39.99.00↔	Sonstige Operationen an Blutgefässen, n.n.bez.
38.60↔	Sonstige Exzision von Gefässen, Lokalisation n.n.bez.	39.99.10↔	Aortopexie
38.63.00↔	Sonstige Exzision von Gefässen der oberen Extremität, n.n.bez.	39.99.20↔	Operationen bei kongenitalen Gefässanomalien, n.n.bez.
38.63.10↔	Sonstige Exzision von Arterien der oberen Extremität, n.n.bez.	39.99.21↔	Op b kngntr Anmlie d Artnsthms(Stns)o b untrbr Artbngn
38.63.11↔	Sonstige Exzision von Arterien der Hand	39.99.22↔	Op b kong Anom d A. o V. pulmonalis o b A. lusoria
38.63.19↔	Sonstige Exzision von Arterien der oberen Extremität, sonstige	39.99.23↔	Operationen bei kongenitalen Anomalien der V. cava
38.63.20↔	Sonstige Exzision von Venen der oberen Extremität, n.n.bez.	39.99.24↔	Op b kong Kollateralgefässen und Unifokalisierung
38.63.21↔	Sonstige Exzision von tiefen Venen der oberen Extremität	39.99.30↔	Kathinterv Verschluss d Duct arterios Botalli, n.n.bez
38.63.29↔	Sonstige Exzision von Venen der oberen Extremität, sonstige	39.99.31↔	Kathinterv Verschluss d Duct arterios Botalli, m Coil
38.63.99↔	Sonstige Exzision von Gefässen der oberen Extremität, sonstige	39.99.32↔	Kthntrv Vrschl d Dct atrios Btll, m AmpltzDctOcldr
38.67.00↔	Sonstige Exzision von abdominalen Venen, n.n.bez.	39.99.38↔	Kathinterv Verschluss d Duct arterios Botalli, So
38.67.10↔	Sonstige Exzision von tiefen abdominalen Venen, n.n.bez.	39.99.39↔	Operationen bei sonstigen kongenitalen Gefässanomalien
38.67.11↔	Sonstige Exzision der V. cava inferior	39.99.99↔	Sonstige Operationen an Blutgefässen, sonstige
38.67.12↔	Sonstige Exzision der V. iliaca		

Prozedur F39-3

38.59.21↔	Crossektomie und Stripping, V. saphena magna	38.59.31↔	(Isolierte) Crossektomie, V. saphena magna
38.59.22↔	Crossektomie und Stripping, V. saphena parva	38.59.32↔	(Isolierte) Crossektomie, V. saphena parva
38.59.23↔	Crossektomie und Stripping, Vv. saphenae magna et parva	38.59.33↔	(Isolierte) Crossektomie, Vv. saphena magna et parva

ADRG F41**Invasive kardiologische Diagnostik bei akutem Myokardinfarkt**

Hauptdiagnose in Tabelle F41-1 und Prozedur in Tabelle F41-2

DRG F41A**Invasive kardiologische Diagnostik bei akutem Myokardinfarkt mit äusserst schweren CC**

PCCL > 3

DRG F41B**Invasive kardiologische Diagnostik bei akutem Myokardinfarkt ohne äusserst schwere CC****Hauptdiagnose F41-1**

I21.0	Akuter transmuraler Myokardinfarkt Vorderwand	I21.9	Akuter Myokardinfarkt, nnbez
I21.1	Akuter transmuraler Myokardinfarkt Hinterwand	I22.0	Rezidivierender Myokardinfarkt Vorderwand
I21.2	Akuter transmuraler Myokardinf an sonst Lok	I22.1	Rezidivierender Myokardinfarkt Hinterwand
I21.3	Akuter transmuraler Myokardinf an nnbez Lok	I22.8	Rezidivierender Myokardinfarkt an sonst Lok
I21.4	Akuter subendokardialer Myokardinfarkt	I22.9	Rezidivierender Myokardinfarkt an nnbez Lok

Prozedur F41-2

37.21†↔	Rechtsherzkatheter	88.43†↔	Arteriographie der Pulmonalarterien
37.22†↔	Linksherzkatheter	88.50†↔	Angiokardiographie, n.n.bez.
37.23†↔	Kombinierter Rechts- und Linksherzkatheter	88.52†↔	Angiokardiographie von Strukturen des rechten Herzens
37.28†↔	Intrakardiale Echokardiographie (IKE)	88.53†↔	Angiokardiographie von Strukturen des linken Herzens
37.34.00†↔	Exz o Destr v and Lös o Gew d Herz, So Zug, n.n.bez.	88.54†↔	Kombinierte Angiokardiographie des rechten und linken Herzens
37.34.99†↔	Exz o Destr von and Lös o Gew d Herz, So Zugang, So	88.55†↔	Koronare Arteriographie mit einem einzigen Katheter
37.90.20†↔	Transseptale Katheteruntersuch des linken Herzens, n.n.bez.	88.56†↔	Koronare Arteriographie mit zwei Kathetern
37.90.21†↔	Kathetertechnische transseptale Punktion	88.57†↔	Sonstige und nicht näher bezeichnete koronare Arteriographie
37.90.29†↔	Transseptale Katheteruntersuch des linken Herzens, sonst		

ADRG F43**Beatmung > 24 Stunden bei Krankheiten und Störungen des Kreislaufsystems**

Dauer der maschinellen Beatmung > 24 Stunden

DRG F43A**Beatmung > 24 Stunden bei Krankheiten und Störungen des Kreislaufsystems, mit äusserst schweren CC**

PCCL > 3

DRG F43B**Beatmung > 24 Stunden bei Krankheiten und Störungen des Kreislaufsystems, ohne äusserst schwere CC****ADRG F45****Frührehabilitation bei Krankheiten und Störungen des Kreislaufsystems**

Frührehabilitation

DRG F45Z**Frührehabilitation bei Krankheiten und Störungen des Kreislaufsystems****ADRG F46****Invasive kardiologische Diagnostik ausser bei akutem Myokardinfarkt, mehr als 2 Belegungstage, mit komplexer Diagnose**

Mindestens eine Prozedur in Tabelle F46-2 und Hauptdiagnose in Tabelle F46-1 und Verweildauer > 2 Tage

DRG F46A**Invasive kardiologische Diagnostik ausser bei akutem Myokardinfarkt, mehr als 2 Belegungstage, mit komplexer Diagnose, Alter < 14 Jahre**

Alter < 14 Jahre

DRG F46B**Invasive kardiologische Diagnostik ausser bei akutem Myokardinfarkt, mehr als 2 Belegungstage, mit komplexer Diagnose, Alter > 13 Jahre**

Hauptdiagnose F46-1

I27.0	Primäre pulmonale Hypertonie	Q22.3	Sonst angeborene Fehlbildung Pulmonalklappe
I31.1	Chronische konstriktive Perikarditis	Q22.4	Angeborene Trikuspidalklappenstenose
I42.0	Dilatative Kardiomyopathie	Q22.5	Ebstein-Anomalie
I42.1	Hypertrophische obstruktive Kardiomyopathie	Q22.6	Hypoplastisches Rechtsherzsyndrom
I42.2	Sonstige hypertrophische Kardiomyopathie	Q22.8	Sonst angeborene Fehlbildung Trikuspidalklappe
I42.3	Eosinophile endomyokardiale KH	Q22.9	Angeborene Fehlbildung Trikuspidalklappe, nnbez
I42.4	Endokardfibroelastose	Q23.0	Angeborene Aortenklappenstenose
I42.5	Sonstige restriktive Kardiomyopathie	Q23.1	Angeborene Aortenklappeninsuffizienz
I42.6	Alkoholische Kardiomyopathie	Q23.2	Angeborene Mitralklappenstenose
I42.7	Kardiomyopathie d AM od sonst exog Subst	Q23.3	Angeborene Mitralklappeninsuffizienz
I42.80	Arrhythmogene rechtsventr Kardiomyopathie [ARVCM]	Q23.4	Hypoplastisches Linksherzsyndrom
I42.88	Sonstige Kardiomyopathien	Q23.8	Sonst angeborene Fehlbildung Aorten- u Mitralklappe
I42.9	Kardiomyopathie, nnbez	Q23.9	Angeborene Fehlbildung Aorten- u Mitralklappe, nnbez
I46.0	Herzstillstand m erfolgreicher Wiederbelebung	Q24.0	Dextrokardie
I47.2	Ventrikuläre Tachykardie	Q24.1	Lävokardie
I49.0	Kammerflattern u Kammerflimmern	Q24.2	Cor triatriatum
I50.00	Prim Rechtsherzinsuff	Q24.3	Infundibuläre Pulmonalstenose
I50.01	Sek Rechtsherzinsuff	Q24.4	Angeborene subvalvuläre Aortenstenose
I50.11	Linksherzinsuff, oh Beschw	Q24.5	Fehlbildung Koronargefässe
I50.12	Linksherzinsuff, m Beschw b stärk Belast	Q24.6	Angeborener Herzblock
I50.13	Linksherzinsuff, m Beschw b leichter Belast	Q24.8	Sonst nbez angeborene Fehlbildungen Herz
I50.14	Linksherzinsuff, m Beschw i Ruhe	Q24.9	Angeborene Fehlbildung Herz, nnbez
I50.19	Linksherzinsuffiz, nnbez	Q25.0	Offener Ductus arteriosus
I50.9	Herzinsuffizienz, nnbez	Q25.1	Koarktation Aorta
Q20.0	Truncus arteriosus communis	Q25.2	Atresie Aorta
Q20.1	Re Doppelausstromventrikel [Double outlet right ventricle]	Q25.3	Stenose Aorta (angeboren)
Q20.2	Linker Doppelausstromventrikel [Double outlet left ventricle]	Q25.4	Sonstige angeborene Fehlbildungen Aorta
Q20.3	Diskordante ventrikuloarterielle Verbindung	Q25.5	Atresie A pulmonalis
Q20.4	Doppelseinstromventrikel [Double inlet ventricle]	Q25.6	Stenose A pulmonalis (angeboren)
Q20.5	Diskordante atrioventrikuläre Verbindung	Q25.7	Sonst angeborene Fehlbildung A pulmonalis
Q20.6	Vorhofisomerismus	Q25.8	Sonst angeborene Fehlbildung grosse Aa
Q20.8	Sonst angeb Fehlbildung Herzhöhlen u verbind Strukturen	Q25.9	Angeborene Fehlbildung grosse Aa, nnbez
Q20.9	Angeb Fehlbildung Herzhöhlen u verbind Strukturen, nnbez	Q26.0	Angeborene Stenose V cava
Q21.0	Ventrikelseptumdefekt	Q26.1	Persistenz linken V cava superior
Q21.1	Vorhofseptumdefekt	Q26.2	Totale Fehleinmündung Lungenvenen
Q21.2	Defekt Vorhof- u Kammerseptum	Q26.3	Partielle Fehleinmündung Lungenvenen
Q21.3	Fallot-Tetralogie	Q26.4	Fehleinmündung Lungenvenen, nnbez
Q21.4	Aortopulmonaler Septumdefekt	Q26.5	Fehleinmündung Pfortader
Q21.80	Fallot-Pentalogie	Q26.6	Fistel zw V portae u A hepatica (angeboren)
Q21.88	Sonst angeborene Fehlbildung der Herzsepten	Q26.8	Sonst angeborene Fehlbildung grosse Venen
Q21.9	Angeborene Fehlbildung Herzseptum, nnbez	Q26.9	Angeborene Fehlbildung grosse Vene, nnbez
Q22.0	Pulmonalklappenatresie	Z01.80	Abklärung Disposition für maligne Herzrhythmusstörungen
Q22.1	Angeborene Pulmonalklappenstenose	Z01.81	Abklärung Disposition für Kardiomyopathien
Q22.2	Angeborene Pulmonalklappeninsuffizienz		

Prozedur F46-2

37.21†↔	Rechtsherzkatheter	37.90.29†↔	Transseptale Katheteruntersuch des linken Herzens, sonst
37.22†↔	Linksherzkatheter	88.43†↔	Arteriographie der Pulmonalarterien
37.23†↔	Kombinierter Rechts- und Linksherzkatheter	88.50†↔	Angiokardiographie, n.n.bez.
37.26†↔	Invasiver elektrophysiologischer Test durch Katheter	88.52†↔	Angiokardiographie von Strukturen des rechten Herzens
37.27†↔	Herz-Mapping	88.53†↔	Angiokardiographie von Strukturen des linken Herzens
37.28†↔	Intrakardiale Echokardiographie (IKE)	88.54†↔	Kombinierte Angiokardiographie des rechten und linken Herzens
37.34.00†↔	Exz o Destr v and Lös o Gew d Herz, So Zug, n.n.bez.	88.55†↔	Koronare Arteriographie mit einem einzigen Katheter
37.34.99†↔	Exz o Destr von and Lös o Gew d Herz, So Zugang, So	88.56†↔	Koronare Arteriographie mit zwei Kathetern
37.90.20†↔	Transseptale Katheteruntersuch des linken Herzens, n.n.bez.	88.57†↔	Sonstige und nicht näher bezeichnete koronare Arteriographie
37.90.21†↔	Kathetertechnische transseptale Punktion		

ADRG F49**Invasive kardiologische Diagnostik ausser bei akutem Myokardinfarkt**

Keine Hauptdiagnose in Tabelle F49-1 und mindestens eine Prozedur in Tabelle F49-2

DRG F49A**Invasive kardiologische Diagnostik ausser bei akutem Myokardinfarkt, mehr als 2 Belegungstage, mit komplexem Eingriff, mit äusserst schweren CC**

(Verweildauer > 2 Tage oder PCCL > 3) und (Prozedur in Tabelle F49-3 oder Dialyse) und PCCL > 3

DRG F49B Invasive kardiologische Diagnostik ausser bei akutem Myokardinfarkt, mehr als 2 Belegungstage, ohne komplexen Eingriff, mit äusserst schweren CC

(Verweildauer > 2 Tage oder PCCL > 3) und PCCL > 3

DRG F49C Invasive kardiologische Diagnostik ausser bei akutem Myokardinfarkt, mehr als 2 Belegungstage, mit komplexem Eingriff, ohne äusserst schwere CC

(Verweildauer > 2 Tage oder PCCL > 3) und (Prozedur in Tabelle F49-3 oder Dialyse)

DRG F49D Invasive kardiologische Diagnostik ausser bei akutem Myokardinfarkt, mehr als 2 Belegungstage, ohne komplexen Eingriff, ohne äusserst schwere CC

Verweildauer > 2 Tage oder PCCL > 3

DRG F49E Invasive kardiologische Diagnostik ausser bei akutem Myokardinfarkt, weniger als 3 Belegungstage**DRG F49F Invasive kardiologische Diagnostik ausser bei akutem Myokardinfarkt, ein Belegungstag**

Verweildauer ist gleich 1 Tag

Hauptdiagnose F49-1

I21.0	Akuter transmuraler Myokardinfarkt Vorderwand	I21.9	Akuter Myokardinfarkt, nnbez
I21.1	Akuter transmuraler Myokardinfarkt Hinterwand	I22.0	Rezidivierender Myokardinfarkt Vorderwand
I21.2	Akuter transmuraler Myokardinf an sonst Lok	I22.1	Rezidivierender Myokardinfarkt Hinterwand
I21.3	Akuter transmuraler Myokardinf an nnbez Lok	I22.8	Rezidivierender Myokardinfarkt an sonst Lok
I21.4	Akuter subendokardialer Myokardinfarkt	I22.9	Rezidivierender Myokardinfarkt an nnbez Lok

Prozedur F49-2

37.21†↔	Rechtsherzkatheter	37.90.29†↔	Transseptale Katheteruntersuch des linken Herzens, sonst
37.22†↔	Linksherzkatheter	88.43†↔	Arteriographie der Pulmonalarterien
37.23†↔	Kombinierter Rechts- und Linksherzkatheter	88.50†↔	Angiokardiographie, n.n.bez.
37.26†↔	Invasiver elektrophysiologischer Test durch Katheter	88.52†↔	Angiokardiographie von Strukturen des rechten Herzens
37.27†↔	Herz-Mapping	88.53†↔	Angiokardiographie von Strukturen des linken Herzens
37.28†↔	Intrakardiale Echokardiographie (IKE)	88.54†↔	Kombinierte Angiokardiographie des rechten und linken Herzens
37.34.00†↔	Exz o Destr v and Lös o Gew d Herz, So Zug, n.n.bez.	88.55†↔	Koronare Arteriographie mit einem einzigen Katheter
37.34.99†↔	Exz o Destr von and Lös o Gew d Herz, So Zugang, So	88.56†↔	Koronare Arteriographie mit zwei Kathetern
37.90.20†↔	Transseptale Katheteruntersuch des linken Herzens, n.n.bez.	88.57†↔	Sonstige und nicht näher bezeichnete koronare Arteriographie
37.90.21†↔	Kathertertechnische transseptale Punktion		

Prozedur F49-3

00.21†↔	Intravaskuläre Bildgebung von extrakraniellen Hirngefässen	37.23†↔	Kombinierter Rechts- und Linksherzkatheter
00.22†↔	Intravaskuläre Bildgebung von intrathorakalen Gefässen	37.26†↔	Invasiver elektrophysiologischer Test durch Katheter
00.23†↔	Intravaskuläre Bildgebung von peripheren Gefässen	92.05.00†↔	Krdvsk u hämtp Szntgr u Rdiostfntkstdie, n.n.bz.
00.24.00†↔	Intravaskuläre Bildgebung der Koronargefässe, n.n.bez.	92.05.09†↔	Kardvask u hämatop Szintigr u Radioisofunktstudie, So
00.24.10†↔	Intrvsklär Us d Krnrgfäss (IVUS), oh Flssmsng	92.05.10†↔	Myokardperfusionsszintigraphie, n.n.bez.
00.24.11†↔	Intrvsklär Us d Krnrgfäss (IVUS), m Flssmsng	92.05.11†↔	Myokardperfusionsszintigraphie in Ruhe
00.24.99†↔	Intravaskuläre Bildgebung der Koronargefässe, sonstige	92.05.12†↔	Myokardperfusionsszintigraphie mit physikalischer Belastung
00.25†↔	Intravaskuläre Bildgebung der Nierengefässe	92.05.13†↔	Myokardperfusionsszintigraphie m pharmakologischer Bel
00.28†↔	Intravaskuläre Bildgebung, sonstige bezeichnete Gefässe	92.05.14†↔	Single Photon Emission Computed Tomography (SPECT)
00.29†↔	Intravaskuläre Bildgebung, nicht näher bezeichnete Gefässe	92.05.19†↔	Myokardperfusionsszintigraphie, sonstige

ADRG F50 Ablative Massnahmen bei Tachyarrhythmie

Prozedur in Tabelle F50-1

DRG F50A Ablative Massnahmen bei Tachyarrhythmie mit komplexer Ablation

Prozedur in Tabelle F50-2 und Prozedur in Tabelle F50-3 oder Prozedur in Tabelle F50-4

DRG F50B**Ablative Massnahmen bei Tachyarrhythmie ohne komplexe Ablation, mit komplizierendem Eingriff, mit äusserst schweren CC**

Mindestens eine Prozedur in Tabelle F50-5 und PCCL > 3

DRG F50C**Ablative Massnahmen bei Tachyarrhythmie ohne komplexe Ablation, mit komplizierendem Eingriff, ohne äusserst schwere CC**

Mindestens eine Prozedur in Tabelle F50-5

DRG F50D**Ablative Massnahmen bei Tachyarrhythmie ohne komplexe Ablation, ohne komplizierenden Eingriff****Prozedur F50-1**

- | | |
|---|---|
| 37.34.10↔ Ablation bei Tachyarrhythmien, n.n.bez. | 37.34.14↔ Ablation mit Hilfe dreidimensionaler Mappingverfahren |
| 37.34.11↔ Konventionelle Radiofrequenz-Ablation | 37.34.15↔ Kryoablation |
| 37.34.12↔ Gekühlte Ablation | 37.34.16↔ Multipolare phasenverschobene Radiofrequenzablation |
| 37.34.13↔ Ablation mit anderen Energiequellen | 37.34.19↔ Sonstige Ablation bei Tachyarrhythmien |

Prozedur F50-2

- | | |
|--|---|
| 37.34.00‡↔ Exz o Destr v and Lös o Gew d Herz, So Zug, n.n.bez. | 37.90.21‡↔ Kathetertechnische transseptale Punktion |
| 37.34.99‡↔ Exz o Destr von and Lös o Gew d Herz, So Zugang, So | 37.90.29‡↔ Transseptale Katheteruntersuch des linken Herzens, sonst |
| 37.90.20‡↔ Transseptale Katheteruntersuch des linken Herzens, n.n.bez. | |

Prozedur F50-3

- 37.34.14↔ Ablation mit Hilfe dreidimensionaler Mappingverfahren

Prozedur F50-4

- | | |
|--|--|
| 00.66.00↔ Prkt trnslm Krngioplast [PTCA] o Krn Athrkt, n.n.bz. | 35.96.22↔ Endovaskuläre Mitralklappenrekonstruktion, transvenös |
| 00.66.10↔ Perkutaner translu Verschl e Fistel d Herzkranzgefässe | 35.96.23↔ Mitralklappenanuloplastik, endovaskulär |
| 00.66.20↔ Koronarangioplastik [PTCA], mit Ballons, n.n.bez. | 35.96.29↔ Endovaskuläre Mitralklappenrekonstruktion, sonstige |
| 00.66.21↔ Krngioplast [PTCA] m mdkmtnnfreistzndn Bllns | 35.98.10↔ Prktntrnslmnl Vrschl e Vhsptmdfcts, n.n.bz. |
| 00.66.22↔ Korangioplast [PTCA] mit Akbeschichteten Ballons | 35.98.11↔ Prktrnsl Vrschl e Vhsptmdfcts (ein Vrschldv) |
| 00.66.29↔ Koronarangioplastik [PTCA], mit Ballons, sonstige | 35.98.12↔ Prktrnsl Vrschl e Vhsptmdfcts (mhr als ein Vrschldv) |
| 00.66.99↔ Prkt trnslm Krngioplast [PTCA] o Krn Athrkt, S | 35.98.19↔ Prktntrnslmnl Vrschl e Vhsptmdfcts, S |
| 35.41.00↔ Vergrösserung e bestehenden Vorhofseptumdefektes, n.n.bez. | 35.98.30↔ Perkutanentransluminalen Verschl e Vsd |
| 35.41.10↔ Vergrösserung e besteh Vorhofseptumdefektes, off Tech | 35.99.00↔ Sonstige Operationen an Herzklappen, n.n.bez. |
| 35.41.20↔ Vergröss e besteh Vorhofseptumdefektes, geschl Tech | 35.99.10↔ Sonstige Operationen b kong Klappanom d Herz, n.n.bez. |
| 35.41.99↔ Vergrösserung e bestehenden Vorhofseptumdefektes, sonst | 35.99.11↔ Sonstige Op b kong Klappanom d Herz, Aortklapp |
| 35.42.00↔ Bildung von Herzseptumdefekten, n.n.bez. | 35.99.12↔ Sonstige Operationen b kong Klappanom d Herz, Mitralkl |
| 35.42.10↔ Bildung von Herzseptumdefekten, offene Technik | 35.99.13↔ Sonstige Op b kong Klappanom d Herz, Pulmonalklappe |
| 35.42.20↔ Bildung von Herzseptumdefekten, geschlossene Technik | 35.99.14↔ Sonstige Op b kong Klappanom d Herz, Trikuspidalklappe |
| 35.42.99↔ Bildung von Herzseptumdefekten, sonstige | 35.99.15↔ So Op b kong Klappanom d Herz, AV o Trunkusklappe |
| 35.43.20↔ Vergröss e besteh Ventrikelseptumdefektes, geschl Tech | 35.99.19↔ Sonstige Op b kong Klappanom d Herz, sonstige Klap |
| 35.53↔ Korr e Ventrikelseptumdefektes m Prothese, off Zugang | 35.99.20↔ Sonstige Operationen an Herzklappen, minimal-invasiv |
| 35.55↔ Korr e Ventrikelseptumdefektes m Prothese, geschlossen | 35.99.99↔ Sonstige Operationen an Herzklappen, sonstige |
| 35.61↔ Korrektur eines Vorhofseptumdefektes mit Bio-Graft | 36.04↔ Thrombolytische Koronararterieninfusion |
| 35.62↔ Korrektur eines Ventrikelseptumdefektes mit Bio-Graft | 36.06↔ Einsetz von Koronarstent(s) ohne MedFreisetzung |
| 35.96.00↔ Perkutane transluminale Valvuloplastik, n.n.bez. | 36.07↔ Einsetz von Koronarstent(s) m MedikamentenFreisetzung |
| 35.96.09↔ Perkutane transluminale Valvuloplastik, sonstige | 36.32↔ Sonstige transmyokardiale Revaskularisation |
| 35.96.10↔ Perkutane Valvuloplastik, n.n.bez. | 37.90.00↔ Einsetz von Vorrichtungen ins linke Herzhohr, n.n.bez. |
| 35.96.20↔ Endovaskuläre Mitralklappenrekonstruktion, n.n.bez. | 37.90.10↔ Perkutaner Verschluss des linken Vorhofsohrs |
| 35.96.21↔ Endovaskuläre Mitralklappenrekonstruktion, transarteriell | 37.90.99↔ Einsetzen von Vorrichtungen ins linke Herzhohr, sonstige |

Prozedur F50-5

- | | |
|--|---|
| 00.66.00↔ Prkt trnslm Krngioplast [PTCA] o Krn Athrkt, n.n.bz. | 35.41.20↔ Vergröss e besteh Vorhofseptumdefektes, geschl Tech |
| 00.66.10↔ Perkutaner translu Verschl e Fistel d Herzkranzgefässe | 35.41.99↔ Vergrösserung e bestehenden Vorhofseptumdefektes, sonst |
| 00.66.20↔ Koronarangioplastik [PTCA], mit Ballons, n.n.bez. | 35.42.00↔ Bildung von Herzseptumdefekten, n.n.bez. |
| 00.66.21↔ Krngioplast [PTCA] m mdkmtnnfreistzndn Bllns | 35.42.10↔ Bildung von Herzseptumdefekten, offene Technik |
| 00.66.22↔ Korangioplast [PTCA] mit Akbeschichteten Ballons | 35.42.20↔ Bildung von Herzseptumdefekten, geschlossene Technik |
| 00.66.29↔ Koronarangioplastik [PTCA], mit Ballons, sonstige | 35.42.99↔ Bildung von Herzseptumdefekten, sonstige |
| 00.66.99↔ Prkt trnslm Krngioplast [PTCA] o Krn Athrkt, S | 35.43.20↔ Vergröss e besteh Ventrikelseptumdefektes, geschl Tech |
| 35.41.00↔ Vergrösserung e bestehenden Vorhofseptumdefektes, n.n.bez. | 35.53↔ Korr e Ventrikelseptumdefektes m Prothese, off Zugang |
| 35.41.10↔ Vergrösserung e besteh Vorhofseptumdefektes, off Tech | 35.55↔ Korr e Ventrikelseptumdefektes m Prothese, geschlossen |

35.61↔	Korrektur eines Vorhofseptumdefektes mit Bio-Graft	35.99.12↔	Sonstige Operationen b kong Klappanom d Herz, Mitralkl
35.62↔	Korrektur eines Ventrikelseptumdefektes mit Bio-Graft	35.99.13↔	Sonstige Op b kong Klappanom d Herz, Pulmonalklappe
35.96.00↔	Perkutane transluminale Valvuloplastik, n.n.bez.	35.99.14↔	Sonstige Op b kong Klappanom d Herz, Trikuspidalklappe
35.96.09↔	Perkutane transluminale Valvuloplastik, sonstige	35.99.15↔	So Op b kong Klappanom d Herz, AV o Trunkusklappe
35.96.10↔	Perkutane Valvuloplastik, n.n.bez.	35.99.19↔	Sonstige Op b kong Klappanom d Herz, sonstige Klap
35.96.20↔	Endovaskuläre Mitralklappenrekonstruktion, n.n.bez.	35.99.20↔	Sonstige Operationen an Herzklappen, minimal-invasiv
35.96.21↔	Endovaskuläre Mitralklappenrekonstruktion, transarteriell	35.99.99↔	Sonstige Operationen an Herzklappen, sonstige
35.96.22↔	Endovaskuläre Mitralklappenrekonstruktion, transvenös	36.04↔	Thrombolytische Koronararterieninfusion
35.96.23↔	Mitralklappenanuloplastik, endovaskulär	36.06↔	Einsetz von Koronarstent(s) ohne MedFreisetzung
35.96.29↔	Endovaskuläre Mitralklappenrekonstruktion, sonstige	36.07↔	Einsetz von Koronarstent(s) m MedikamentenFreisetzung
35.98.10↔	PrktntrnsmnlN Vrschl e Vhsptmdfks, n.n.bz.	36.32↔	Sonstige transmyokardiale Revaskularisation
35.98.11↔	Prktrnsl Vrschl e Vhsptmdfks (ein Vrschldv)	37.26‡↔	Invasiver elektrophysiologischer Test durch Katheter
35.98.12↔	Prktrnsl Vrschl e Vhsptmdfks (mhr als ein Vrschldv)	37.27‡↔	Herz-Mapping
35.98.19↔	PrktntrnsmnlN Vrschl e Vhsptmdfks, S	37.34.14↔	Ablation mit Hilfe dreidimensionaler Mappingverfahren
35.98.30↔	Perkutanentransluminalen Vrschl e Vsd	37.90.00↔	Einsetz von Vorrichtungen ins linke Herzohr, n.n.bez.
35.99.00↔	Sonstige Operationen an Herzklappen, n.n.bez.	37.90.10↔	Perkutaner Verschluss des linken Vorhofsohrs
35.99.10↔	Sonstige Operationen b kong Klappanom d Herz, n.n.bez.	37.90.99↔	Einsetzen von Vorrichtungen ins linke Herzohr, sonstige
35.99.11↔	Sonstige Op b kong Klappanom d Herz, Aortklapp		

ADRG F51

Endovaskuläre Implantation von Stent-Prothesen an der Aorta

Prozedur in Tabelle F51-1

DRG F51A

Endovaskuläre Implantation von Stent-Prothesen an der Aorta, thorakal

Prozedur in Tabelle F51-2

DRG F51B

Endovaskuläre Implantation von Stent-Prothesen an der Aorta, nicht thorakal, mit Implantation von komplexen Stent-Prothesen

Prozedur in Tabelle F51-3 oder Prozedur in Tabelle F51-4

DRG F51C

Endovaskuläre Implantation von Stent-Prothesen an der Aorta, nicht thorakal, ohne Implantation von komplexen Stent-Prothesen

Prozedur F51-1

39.71.00↔	Endovask Implantation e Grafts in Aort abd, n.n.bez.	39.73.00↔	Endovask Implant e Graft an d thor Aort, n.n.bez.
39.71.10↔	Endvsk Implnt e Grfts i Art abd,aortoil,oh Fnstr o Seitr	39.73.10↔	Endvsk Implnt e Grfts i d Art thrcc, oh Fnstr o Seitr
39.71.11↔	Endvsk Implnt e Grfts i Art abd,aortoil,m Fnstr o Seitr	39.73.11↔	Endvsk Implnt e Grfts i d Art thrcc, m Fnstr o Seitr
39.71.12↔	Endvsk Imp Grfts i Art abd,Bfprt,aortb,oh Fnstr o Seitr	39.73.20↔	Endovask Implant e Grafts i d Aort thoracoabdominalis
39.71.13↔	Endvsk Imp Grfts i Art abd,Bfprt,aortb,m Fnstr o Seitr	39.73.99↔	Endovask Implant e Graft an d thorakalen Aort, So
39.71.99↔	Endovask Implantation e Grafts in Aort abd, sonstige		

Prozedur F51-2

39.73.00↔	Endovask Implant e Graft an d thor Aort, n.n.bez.	39.73.20↔	Endovask Implant e Grafts i d Aort thoracoabdominalis
39.73.10↔	Endvsk Implnt e Grfts i d Art thrcc, oh Fnstr o Seitr	39.73.99↔	Endovask Implant e Graft an d thorakalen Aort, So
39.73.11↔	Endvsk Implnt e Grfts i d Art thrcc, m Fnstr o Seitr		

Prozedur F51-3

39.71.11↔	Endvsk Implnt e Grfts i Art abd,aortoil,m Fnstr o Seitr	39.71.13↔	Endvsk Imp Grfts i Art abd,Bfprt,aortb,m Fnstr o Seitr
-----------	---	-----------	--

Prozedur F51-4

00.46‡↔	Einsetzen von zwei Gefässsstents	00.48‡↔	Einsetzen von vier oder weiteren Gefässsstents
00.47‡↔	Einsetzen von drei Gefässsstents		

ADRG F52**Perkutane Koronarangioplastie mit komplexer Diagnose oder intrakoronarer Brachytherapie**

Prozedur in Tabelle F52-2 und (Hauptdiagnose in Tabelle F52-1 oder Prozedur in Tabelle F52-3)

DRG F52A**Perkutane Koronarangioplastie mit komplexer Diagnose, mit äusserst schweren CC**

Hauptdiagnose in Tabelle F52-1 und PCCL > 3

DRG F52B**Perkutane Koronarangioplastie mit komplexer Diagnose, ohne äusserst schwere CC oder mit intrakoronarer Brachytherapie****Hauptdiagnose F52-1**

I21.0	Akuter transmuraler Myokardinfarkt Vorderwand	I23.5	Papillarmuskelruptur als ak Komplik nach ak MI
I21.1	Akuter transmuraler Myokardinfarkt Hinterwand	I23.6	Thrombose Vorhof/HOhr/Kammer ak Komplik nach ak MI
I21.2	Akuter transmuraler Myokardinfarkt an sonst Lok	I42.1	Hypertrophische obstruktive Kardiomyopathie
I21.3	Akuter transmuraler Myokardinfarkt an nnbez Lok	I46.0	Herzstillstand m erfolgreicher Wiederbelebung
I21.4	Akuter subendokardialer Myokardinfarkt	I47.2	Ventrikuläre Tachykardie
I21.9	Akuter Myokardinfarkt, nnbez	I49.0	Kammerflattern u Kammerflimmern
I22.0	Rezidivierender Myokardinfarkt Vorderwand	I50.00	Prim Rechtsherzinsuff
I22.1	Rezidivierender Myokardinfarkt Hinterwand	I50.01	Sek Rechtsherzinsuff
I22.8	Rezidivierender Myokardinfarkt an sonst Lok	I50.11	Linksherzinsuff, oh Beschw
I22.9	Rezidivierender Myokardinfarkt an nnbez Lok	I50.12	Linksherzinsuff, m Beschw b stärk Belast
I23.0	Hämoperikard als akut Komplik nach akut Myokardinf	I50.13	Linksherzinsuff, m Beschw b leichter Belast
I23.1	ASD als akute Komplik nach akut Myokardinf	I50.14	Linksherzinsuff, m Beschw i Ruhe
I23.2	VSD als akute Komplik nach akut Myokardinf	I50.19	Linksherzinsuffiz, nnbez
I23.3	Ruptur Herzwand oh Hämoperik als ak Komplik ak MI	Z01.80	Abklärung Disposition für maligne Herzrhythmusstörungen
I23.4	Ruptur Chordae tendineae als ak Komplik ak MI		

Prozedur F52-2

00.66.00↔	Prkt trnslm Krngioplast [PTCA] o Krn Athrkt, n.n.bz.	00.66.99↔	Prkt trnslm Krngioplast [PTCA] o Krn Athrkt, S
00.66.10↔	Perkutane translu Verschl e Fistel d Herzkranzgefässe	36.04↔	Thrombolytische Koronararterieninfusion
00.66.20↔	Koronarangioplastik [PTCA], mit Ballons, n.n.bez.	36.06↔	Einsetz von Koronarstent(s) ohne MedFreisetzung
00.66.21↔	Krangioplast [PTCA] m mdkmntnfreistzndn Blins	36.07↔	Einsetz von Koronarstent(s) m MedikamentenFreisetzung
00.66.22↔	Korangioplast [PTCA] mit Akbeschichteten Ballons	36.09↔	Sonstige Koronararterien-Desobliteration
00.66.29↔	Koronarangioplastik [PTCA], mit Ballons, sonstige	36.32↔	Sonstige transmyokardiale Revaskularisation

Prozedur F52-3

92.27.00↔	Imp/Eins radak Elm (Brchyth m umschl Rdion), Körprb, S o nnbz	92.27.30↔	Imp o Eins rdioakt Elm (Brchyth m umschl Rdion), Gf nnbz
92.27.10↔	Imp/Eins radak Elm (Brchyth m umschl Rdion), w Geschl, nnbz	92.27.31↔	Imp/Eins radak Elm (Brchyth m umschl Rdion), Krnrgfäss
92.27.11↔	Imp o Eins rdioakt Elm (Brchyth m umschl Rdion), intraut	92.27.39↔	Imp o Eins rdioakt Elm (Brchyth m umschl Rdion), S Gf
92.27.12↔	Imp o Eins rdioakt Elm (Brchyth m umschl Rdion), intrvg	92.27.70↔	Radioaktive Moulagen, n.n.bez.
92.27.13↔	Imp/Eins radak Elm (Brchyth m umschl Rdion), intu u intv kmb	92.27.71↔	Rdioakt Moulgn: Knstr u Appl v obrfl rdioaktvn Moulgn
92.27.21↔	Imp o Eins rdioakt Elm (Brchyth m umschl Rdion), Körprb	92.27.72↔	Rdioakt Moulgn: Knstr u Appl v N auf d Körprb vrw Appl
92.27.22↔	Imp/Eins radak Elm (Brchyth m umschl Rdion), intrkvtr	92.27.73↔	Radioakt Moulagen: Konstr u Appl v Augenapplikatoren
92.27.23↔	Imp/Eins radak Elm (Brchyth m umschl Rdion), intrlmnl	92.27.79↔	Radioaktive Moulagen, sonstige

ADRG F54**Komplexe oder mehrfache Gefässeingriffe ohne komplizierende Prozeduren, ohne Revision, ohne komplexe Diagnose, Alter > 2 Jahre oder mässig komplexe Gefässeingriffe mit komplizierender Diagnose, ohne äusserst schwere CC, ohne Rotationsthrombektomie**

Mindestens eine Prozedur in Tabelle F54-2 und (jede Prozedur in Tabelle F54-3 außer F54-4 oder mindestens zwei Prozeduren in Tabelle F54-5 oder Prozedur in mindestens zwei der Tabellen F54-5, F54-6 oder Beidseitige Prozedur in Tabelle F54-7 oder Diagnose in Tabelle F54-1)

DRG F54Z**Komplexe oder mehrfache Gefässeingriffe ohne komplizierende Prozeduren, ohne Revision, ohne komplexe Diagnose, Alter > 2 Jahre oder mässig komplexe Gefässeingriffe mit komplizierender Diagnose, ohne äusserst schwere CC, ohne Rotationsthrombektomie**

Diagnose F54-1

170.23 Atheroskl ExtremitätArt: Becken-Bein-Typ, mit Ulzeration

170.24 Atheroskl ExtremitätArt: Becken-Bein-Typ, mit Gangrän

Prozedur F54-2

00.50.00↔ Implnt e Rsynchrhrzsm oh Ang v Df,kmpl Syst [CRTP],nmbz
 00.55.00↔ Enstz v prph Gfstnt(s) m MdFreistzng, n.n.bz.
 00.55.11↔ Eins v prph Gfstnt m MdFreistzng,drug el übl Stnt>10cm
 00.55.99↔ Einsetz von periph Gefstent(s) m MedFreisetzung, So
 00.63↔ Perkutanes Einsetzen von Stent(s) an A. carotis
 00.64↔ Prkt Enstz v Stnt(s) an snst präzrbr (xtrkr) A
 00.65.00↔ Prkt Enstz v snst(n) intrkr vsk Stnt(s), n.n.bz.
 00.65.11↔ Prkt trnslmnlis Enstz v intrkr vsk Mkrstnts
 00.65.99↔ Perkut Einsetz v sonst(n) intrakr vask Stent(s), So
 00.67.00↔ Perkutanes Einsetzen von zentralen Gefässstent(s), n.n.bez.
 00.67.10↔ Perkutanes Einsetzen von Gefässstent(s) in die V. cava
 00.67.20↔ Perkutanes Einsetzen von Gefässstent(s) in die V. porta
 00.67.99↔ Perkutanes Einsetzen von zentralen Gefässstent(s), sonstige
 01.21↔ Inzision und Drainage an den kranialen Sinus
 38.01↔ Inzision von intrakraniellen Gefässen
 38.06.00↔ Inzision von abdominalen Arterien, n.n.bez.
 38.06.10↔ Inzision von viszeralen Arterien, n.n.bez.
 38.06.11↔ Inzision des Truncus coeliacus
 38.06.12↔ Inzision der A. gastrica
 38.06.13↔ Inzision der A. hepatica
 38.06.14↔ Inzision der A. lienalis
 38.06.15↔ Inzision der A. renalis
 38.06.16↔ Inzision der A. mesenterialis
 38.06.17↔ Inzision der A. lumbalis
 38.06.18↔ Inzision der A. iliaca
 38.06.19↔ Inzision von viszeralen Arterien, sonstige
 38.06.99↔ Inzision von abdominalen Arterien, sonstige
 38.07.00↔ Inzision von abdominalen Venen, n.n.bez.
 38.07.10↔ Inzision von tiefen abdominalen Venen, n.n.bez.
 38.07.11↔ Inzision der V. cava inferior
 38.07.12↔ Inzision der V. iliaca
 38.07.19↔ Inzision von tiefen abdominalen Venen, sonstige
 38.07.99↔ Inzision von abdominalen Venen, sonstige
 38.10↔ Endarterektomie, Lokalisation n.n.bez.
 38.11↔ Endarterektomie von intrakraniellen Gefässen
 38.12↔ Endarterektomie von anderen Gefässen an Kopf und Hals
 38.13↔ Endarterektomie von Gefässen der oberen Extremität
 38.16.00↔ Endarterektomie von abdominalen Arterien, n.n.bez.
 38.16.10↔ Endarterektomie von viszeralen Arterien, n.n.bez.
 38.16.11↔ Endarterektomie des Truncus coeliacus
 38.16.12↔ Endarterektomie der A. gastrica
 38.16.13↔ Endarterektomie der A. hepatica
 38.16.14↔ Endarterektomie der A. lienalis
 38.16.15↔ Endarterektomie der A. renalis
 38.16.16↔ Endarterektomie der A. mesenterialis
 38.16.17↔ Endarterektomie der A. lumbalis
 38.16.18↔ Endarterektomie der A. iliaca
 38.16.19↔ Endarterektomie von viszeralen Arterien, sonstige
 38.16.99↔ Endarterektomie von abdominalen Arterien, sonstige
 38.18.00↔ Endarterektomie von Gefässen der unteren Extremität, n.n.bez.
 38.18.10↔ Endarterektomie der A. femoralis (communis) (superficialis)
 38.18.11↔ Endarterektomie der A. profunda femoris
 38.18.12↔ Endarterektomie der A. poplitea
 38.18.99↔ Endarterektomie von Gefässen der unteren Extremität, sonstige
 38.21↔ Biopsie eines Blutgefässes
 38.32.00↔ Resektion von and Gef a Kopf und Ha m Anast, n.n.bez.
 38.32.10↔ Resektion von extrkr Aa an Kopf und Hals mit Anast
 38.32.20↔ Res von extrkr Venen an Kopf und Ha m Anast, n.n.bez.
 38.32.21↔ Resektion der V. jugularis mit Anastomose
 38.32.22↔ Res von oberfl extrkr Venen an Kopf und Ha m Anast
 38.32.99↔ Resektion von and Gef an Kopf und Ha m Anast, sonstige
 38.33.00↔ Resektion von Gef d oberen Extrem (m Anast), n.n.bez.
 38.33.10↔ Resektion von Aa d oberen Extrem mit Anast, n.n.bez.
 38.33.11↔ Resektion von Arterien des Oberarmes mit Anastomose

38.33.12↔ Resektion der A. ulnaris mit Anastomose
 38.33.13↔ Resektion von sonst Arterien des Unterarmes mit Anastomose
 38.33.14↔ Resektion von Arterien der Hand mit Anastomose
 38.33.20↔ Resektion von Venen d oberen Extrem m Anast, n.n.bez.
 38.33.21↔ Resektion der V. axillaris mit Anastomose
 38.33.22↔ Res von sonstigen tiefen Venen d ob Extrem m Anast
 38.33.23↔ Resektion von oberfl Venen d ob Extrem m Anast
 38.33.99↔ Resektion von Gef d oberen Extrem (m Anast), sonstige
 38.42↔ Resektion von anderen Blutgefässen an Kopf und Hals
 38.43.00↔ Resektion von Blgef d oberen Extrem mit Ers, n.n.bez.
 38.43.10↔ Resektion von Arterien der oberen Extremität mit Ersatz
 38.43.11↔ Resektion der A. axillaris mit Ersatz
 38.43.20↔ Resektion von Venen der oberen Extremität mit Ersatz, n.n.bez.
 38.43.21↔ Resektion der V. axillaris mit Ersatz
 38.43.28↔ Resektion von sonstigen tiefen Venen d ob Extrem m Ers
 38.43.29↔ Resektion von Venen der oberen Extremität mit Ersatz, sonstige
 38.43.99↔ Resektion von Blgef d oberen Extrem mit Ers, sonstige
 38.61↔ Sonstige Exzision von intrakraniellen Gefässen
 38.62↔ Sonstige Exzision von Gefässen an Kopf und Hals
 38.63.00↔ Sonstige Exzision von Gefässen der oberen Extremität, n.n.bez.
 38.63.10↔ Sonstige Exzision von Arterien der oberen Extremität, n.n.bez.
 38.63.11↔ Sonstige Exzision von Arterien der Hand
 38.63.19↔ Sonstige Exzision von Arterien der oberen Extremität, sonstige
 38.63.20↔ Sonstige Exzision von Venen der oberen Extremität, n.n.bez.
 38.63.21↔ Sonstige Exzision von tiefen Venen der oberen Extremität
 38.63.29↔ Sonstige Exzision von Venen der oberen Extremität, sonstige
 38.63.99↔ Sonstige Exzision von Gefässen der oberen Extremität, sonstige
 38.64.00↔ Sonstige Exzision der Aorta, n.n.bez.
 38.64.10↔ Sonstige Exzision der thorakalen Aorta
 38.64.20↔ Sonstige Exzision der Aorta abdominalis
 38.64.99↔ Sonstige Exzision der Aorta, sonstige
 38.65.00↔ Sonstige Exzision von thorakalen Gefässen, n.n.bez.
 38.65.10↔ Sonstige Exzision von thorakalen Arterien
 38.65.20↔ Sonstige Exzision von thorakalen Venen, n.n.bez.
 38.65.21↔ Sonstige Exzision der V. cava superior
 38.65.22↔ Sonstige Exzision von sonstigen tiefen thorakalen Venen
 38.65.29↔ Sonstige Exzision von thorakalen Venen, sonstige
 38.65.99↔ Sonstige Exzision von thorakalen Gefässen, sonstige
 38.66.00↔ Sonstige Exzision von abdominalen Arterien, n.n.bez.
 38.66.10↔ Sonstige Exzision von viszeralen Arterien, n.n.bez.
 38.66.11↔ Sonstige Exzision des Truncus coeliacus
 38.66.12↔ Sonstige Exzision der A. gastrica
 38.66.13↔ Sonstige Exzision der A. hepatica
 38.66.14↔ Sonstige Exzision der A. lienalis
 38.66.15↔ Sonstige Exzision der A. renalis
 38.66.16↔ Sonstige Exzision der A. mesenterialis
 38.66.17↔ Sonstige Exzision der A. lumbalis
 38.66.18↔ Sonstige Exzision der A. iliaca
 38.66.19↔ Sonstige Exzision viszeraler Arterien, sonstige
 38.66.99↔ Sonstige Exzision abdominaler Arterien, sonstige
 38.67.00↔ Sonstige Exzision von abdominalen Venen, n.n.bez.
 38.67.10↔ Sonstige Exzision von tiefen abdominalen Venen, n.n.bez.
 38.67.11↔ Sonstige Exzision der V. cava inferior
 38.67.12↔ Sonstige Exzision der V. iliaca
 38.67.19↔ Sonstige Exzision von tiefen abdominalen Venen, sonstige
 38.67.99↔ Sonstige Exzision von abdominalen Venen, sonstige
 38.68.00↔ Sonstige Exzision von Arterien der unteren Extremität, n.n.bez.
 38.68.10↔ Sonstige Exzision von Arterien des Oberschenkels
 38.68.20↔ Sonstige Exzision von Arterien des Unterschenkels und des Fusses
 38.68.99↔ Sonstige Exzision von Arterien der unteren Extremität, sonstige
 38.7x.10↔ Unterbrechung des V. cava chirurgisch, n.n.bez.
 38.7x.11↔ Einsetzen e Antiembolie-Schirmes in die V. cava, chirurgisch
 38.7x.12↔ Entfernung e AntiembolieSchirmes in d V. cava, chir
 38.7x.13↔ Ligatur oder Plicature der V. cava, chirurgische

38.7x.19↔	Chirurgische Unterbrechung des V. cava, chirurgisch, sonstige	39.31.19↔	Naht einer Arterie an Kopf und Hals, sonstige
38.81↔	Sonstiger chirurgischer Verschluss von intrakraniellen Gefässen	39.31.20↔	Naht einer Arterie des Oberarms, n.n.bez.
38.82.00↔	So chir Verschluss von Gef a Kopf und Ha, n.n.bez.	39.31.21↔	Naht der A. axillaris
38.82.10↔	Sonstiger chir Verschluss von extrk Aa an Kopf und Ha	39.31.22↔	Naht der A. brachialis
38.82.20↔	So chir Verschl v extrk Venen an Kopf u Ha, n.n.bez.	39.31.29↔	Naht einer Arterie des Oberarms, sonstige
38.82.21↔	Sonstiger chirurgischer Verschluss der V. jugularis	39.31.30↔	Naht einer Arterie des Unterarms
38.82.22↔	So chir Verschl v sonst tief extrk Venen an Kopf u Ha	39.31.40↔	Naht einer Arterie der Hand
38.82.29↔	So chir Verschluss von extrk Venen an Kopf und Ha, So	39.31.50↔	Naht einer Arterie der unteren Extremität
38.82.99↔	So chir Verschluss von Gef a Kopf und Ha, sonstige	39.31.60↔	Naht der Aorta, n.n.bez.
38.83.00↔	So chir Verschluss von Gef d ob Extrem, n.n.bez.	39.31.61↔	Naht der thorakalen Aorta
38.83.10↔	Sonstiger chir Verschluss von Aa d ob Extrem, n.n.bez.	39.31.62↔	Naht der abdominalen Aorta
38.83.11↔	Sonstiger chirurgischer Verschluss von Arterien der Hand	39.31.69↔	Naht der Aorta, sonstige
38.83.19↔	Sonstiger chir Verschluss von sonstigen Aa d ob Extrem	39.31.70↔	Naht von sonstigen thorakalen Arterien, n.n.bez.
38.83.20↔	So chir Verschluss von Venen d ob Extrem, n.n.bez.	39.31.71↔	Naht der A. pulmonalis
38.83.21↔	Sonstiger chir Verschluss von tiefen Venen d ob Extrem	39.31.72↔	Naht des Truncus brachiocephalicus
38.83.29↔	So chir Verschluss von Venen d ob Extrem, sonstige	39.31.73↔	Naht der A. subclavia
38.83.99↔	So chir Verschluss von Gef d ob Extrem, sonstige	39.31.79↔	Naht von thorakalen Arterien, sonstige
38.84.00↔	Sonstiger chirurgischer Verschluss der Aorta, n.n.bez.	39.31.80↔	Naht von abdominalen Arterien, n.n.bez.
38.84.10↔	Sonstiger chirurgischer Verschluss der thorakalen Aorta	39.31.81↔	Naht des Truncus coeliacus
38.84.20↔	Sonstiger chirurgischer Verschluss der Aorta abdominalis	39.31.82↔	Naht der A. gastrica
38.84.99↔	Sonstiger chirurgischer Verschluss der Aorta, sonstige	39.31.83↔	Naht der A. hepatica
38.85.00↔	So chir Verschluss von and thorakalen Gef, n.n.bez.	39.31.84↔	Naht der A. lienalis
38.85.10↔	So chir Verschluss von and thorakalen Aa, n.n.bez.	39.31.85↔	Naht der A. renalis
38.85.11↔	Sonstiger chirurgischer Verschluss der A. subclavia	39.31.86↔	Naht der A. mesenterialis
38.85.12↔	Sonstiger chirurgischer Verschluss der A. pulmonalis	39.31.87↔	Naht der A. lumbalis
38.85.13↔	Sonstr chirurgischer Verschluss des Truncus brachiocephalicus	39.31.88↔	Naht der A. iliaca
38.85.19↔	So chir Verschluss von and thorakalen Aa, sonstige	39.31.89↔	Naht von abdominalen Arterien, sonstige
38.85.20↔	So chir Verschluss von thorakalen Venen, n.n.bez.	39.31.99↔	Naht einer Arterie, sonstige
38.85.21↔	Sonstiger chirurgischer Verschluss der V. cava superior	39.41↔	Stillung einer Blutung nach vaskulärem Eingriff
38.85.22↔	Sonstiger chirurgischer Verschluss der V. pulmonalis	39.42↔	Revision eines arteriovenösen Shunts zur Hämodialyse
38.85.23↔	Sonstiger chirurgischer Verschluss der V. subclavia	39.50.00↔	Angiopl o Athrkt an snst(n) NHRzkrgef(n), n.n.bz.
38.85.28↔	So chir Verschluss von sonst tiefen thorakalen Venen	39.50.10↔	Angiopl o Athrkt an snst(n) NHRzkrgef(n) m Blln, n.n.bz.
38.85.29↔	So chir Verschluss von thorakalen Venen, sonstige	39.50.11↔	Angiopl o Athrkt an snst(n) NHRzkrgef(n) m Enf Blln
38.85.99↔	So chir Verschluss von and thorakalen Gef, sonstige	39.50.12↔	Angiopl o Athrkt an snst(n) NHRzkrgef(n) m ctng Blln
38.86.00↔	Sonstiger chir Verschluss von abd Aa, n.n.bez.	39.50.13↔	Angiopl o Athrkt an snst(n) NHRzkrgef(n) m KryptstieBlln
38.86.10↔	Sonstiger chir Verschluss von viszeralen Aa, n.n.bez.	39.50.14↔	Angiopl o Athrkt an snst(n)NHRzkrgef(n)m Drg eltng Blln
38.86.11↔	Sonstiger chirurgischer Verschluss des Truncus coeliacus	39.50.19↔	Angiopl o Athrkt an snst(n) NHRzkrgef(n) m S Blln
38.86.12↔	Sonstiger chirurgischer Verschluss der A. gastrica	39.50.20↔	Angiopl Blade Laserangpl an sonst(n) NiHerzkrgef(en)
38.86.13↔	Sonstiger chirurgischer Verschluss der A. hepatica	39.50.21↔	Angiopl Thrombektomie an sonstigem(n) NiHerzkrgef(en)
38.86.14↔	Sonstiger chirurgischer Verschluss der A. lienalis	39.50.99↔	Angiopl o Athrkt an sonst(n) NiHerzkrgef(en), So
38.86.15↔	Sonstiger chirurgischer Verschluss der A. renalis	39.51.00↔	Aneurysma-Clipping, n.n.bez.
38.86.16↔	Sonstiger chirurgischer Verschluss der A. mesenterialis	39.51.11↔	Aneurysma-Clipping intrakraniell
38.86.17↔	Sonstiger chirurgischer Verschluss der A. iliaca	39.51.99↔	Aneurysma-Clipping, sonstige
38.86.19↔	Sonstiger chir Verschluss von viszeralen Aa, sonstige	39.52.00↔	Sonstige Korrektur eines Aneurysmas, n.n.bez.
38.86.99↔	Sonstiger chir Verschluss von abd Aa, sonstige	39.52.10↔	So Korre e Aneur von Blutgefässen an Kopf u Ha, n.n.bez.
38.87.00↔	Sonstiger chir Verschluss von abd Venen, n.n.bez.	39.52.11↔	Sonstige Korrektur e Aneur von intrakr Blutgefässen
38.87.10↔	So chir Verschluss von tiefen abd Venen, n.n.bez.	39.52.19↔	So Korre e Aneur von Blutgefässen an Kopf und Ha, So
38.87.11↔	Sonstiger chirurgischer Verschluss der V. cava inferior	39.52.20↔	Sonstige Korrektur eines Aneurysmas der Aorta, n.n.bez.
38.87.12↔	So chir Verschl d V. iliaca communis u V. iliaca int	39.52.21↔	S offn Chr Krr Aneur d Art ascndns,d Artbnbgs u d thr Art
38.87.19↔	So chir Verschluss von tiefen abd Venen, sonstige	39.52.22↔	Sonstige offen Chir Korrektur eines Aneur der Aort abd
38.87.99↔	Sonstiger chir Verschluss von abd Venen, sonstige	39.52.29↔	Sonstige Korrektur eines Aneurysmas der Aorta, sonstige
38.88↔	Sonstiger chir Verschluss von Aa d unteren Extremität	39.52.99↔	Sonstige Korrektur eines Aneurysmas, sonstige
39.0x.00↔	Shunt einer systemischen zur Pulmonalarterie, n.n.bez.	39.53↔	Verschluss einer arteriovenösen Fistel
39.0x.10↔	Anast zwischen A. subcl u A. pulmon (BlalockTaussig)	39.54.00↔	Re-entry Operation, n.n.bez.
39.0x.11↔	Anast zw Aort u A. pulmon dextra (WaterstonCooley)	39.54.10↔	Re-entry Operation, thorakale Aorta
39.0x.12↔	Anst zw Art dscndns u A. plmn snstr (PttsSmith)	39.54.20↔	Re-entry Operation, Aorta abdominalis
39.0x.13↔	Anast zwischen A. pulmon sinistra und A. pulmon dextra	39.54.99↔	Re-entry Operation, sonstige
39.0x.20↔	Prothesenshunt zwischen A. pulmonalis und Aorta, zentral	39.55↔	Reimplantation eines aberrierenden Nierengefässes
39.0x.21↔	Prothesenshunt zwischen A. pulmonalis und Aorta, peripher	39.56.00↔	Plast Rekonstruktion e Blgef m GewPatch, n.n.bez.
39.0x.23↔	Pulmonalarterielles Banding	39.56.10↔	Plast Reko von Gef an Kopf u Ha m GewPatch, n.n.bez.
39.0x.24↔	Shunt e systemischen z Pulmonart, DamusKayStanselOp	39.56.11↔	Plastische Rekonstruktion von intrakr Gef m GewPatch
39.0x.99↔	Shunt einer systemischen zur Pulmonalarterie, sonstige	39.56.12↔	Plastische Rekonstruktion der V. jugularis mit Gewebe-Patch
39.1↔	Intra-abdominaler venöser Shunt	39.56.19↔	Plast Reko von Gef an Kopf und Ha m GewPatch, So
39.27.00↔	Arteriovenöser Shunt für Hämodialyse, n.n.bez.	39.56.20↔	Plast Reko von Gef d ob Extrem m GewPatch, n.n.bez.
39.27.10↔	AV-Fistel für Hämodialyse	39.56.21↔	Plast Rekonstruktion von Aa d ob Extrem m GewPatch
39.27.11↔	AVFistel mit allogennem oder allopl Material f Hämdi	39.56.22↔	Plst Rk d V. sbcl, V. axll u V. brchiocphlc m GwPtch
39.27.99↔	Arteriovenöser Shunt für Hämodialyse, sonstige	39.56.23↔	Plast Reko v sonst tief Venen d ob Extrem m GewPatch
39.31.00↔	Naht einer Arterie, n.n.bez.	39.56.29↔	Plast Reko von Gef d ob Extrem m GewPatch, sonstige
39.31.10↔	Naht einer Arterie an Kopf und Hals, n.n.bez.	39.56.30↔	Plast Reko von thorakalen Gef m GewPatch, n.n.bez.
39.31.11↔	Naht einer intrakraniellen Arterie	39.56.31↔	Plastische Rekonstruktion der thorak Aorta mit Gewebe-Patch

39.56.32↔	Plastische Rekonstruktion der V. pulmonalis mit Gewebe-Patch	39.59.17↔	Transposition der A. mesenterica
39.56.33↔	Plastische Rekonstruktion der V. cava sup mit Gewebe-Patch	39.59.18↔	Transposition sonstiger viszeraler Arterien
39.56.39↔	Plast Reko von thorakalen Gef m GewPatch, sonstige	39.59.19↔	Transposition der A. iliaca
39.56.40↔	Plastische Rekonstruktion abd Aa m GewPatch, n.n.bez.	39.59.20↔	Transposition von sonstigen abdominalen Arterien
39.56.41↔	Plastische Rekonstruktion der abdom Aorta mit Gewebe-Patch	39.59.21↔	Transposition von Arterien der unteren Extremität
39.56.42↔	Plast Rekonstruktion des Truncus coeliacus mit Gewebe-Patch	39.59.29↔	Transposition von Arterien, sonstige
39.56.43↔	Plastische Rekonstruktion der A. gastrica mit Gewebe-Patch	39.59.30↔	Sonstige Plast Reko von Gef an Kopf und Ha, n.n.bez.
39.56.44↔	Plastische Rekonstruktion der A. hepatica mit Gewebe-Patch	39.59.31↔	Sonstige plastische Rekonstruktion e intrakr Gefässes
39.56.45↔	Plastische Rekonstruktion der A. lienalis mit Gewebe-Patch	39.59.32↔	Sonstige Plast Rekonstruktion d extrk A. vertebrales
39.56.46↔	Plastische Rekonstruktion der A. renalis mit Gewebe-Patch	39.59.33↔	So Plast Reko von extrk Aa an Kopf und Ha, So
39.56.47↔	Plast Rekonstruktion der A. mesenterica mit Gewebe-Patch	39.59.34↔	Sonstige plastische Rekonstruktion der V. jugularis
39.56.48↔	Plastische Rekonstruktion der A. iliaca mit Gewebe-Patch	39.59.39↔	Sonstige Plast Reko von Gef an Kopf und Ha, sonstige
39.56.49↔	Plastische Rekonstruktion abd Aa m GewPatch, sonstige	39.59.40↔	Sonstige Plast Reko von Gef d ob Extrem, n.n.bez.
39.56.50↔	Plast Rekonstruktion abd Venen m GewPatch, n.n.bez.	39.59.41↔	Sonstige plastische Rekonstruktion von Aa d ob Extrem
39.56.51↔	Plast Rekonstruktion der V. cava inferior mit Gewebe-Patch	39.59.42↔	S Plst Rk d V. sbcl, V. axll u V. brchiophlc
39.56.52↔	Plastische Rekonstruktion der V. iliaca mit Gewebe-Patch	39.59.48↔	So Plast Reko von sonstigen tiefen Venen d ob Extrem
39.56.59↔	Plast Rekonstruktion abd Venen m GewPatch, sonstige	39.59.49↔	Sonstige Plast Reko von Gef d ob Extrem, sonstige
39.56.60↔	Plast Reko von Gef d unt Extrem m GewPatch, n.n.bez.	39.59.50↔	Sonstige Plast Reko von thorakalen Gef, n.n.bez.
39.56.61↔	Plast Reko von Aa d unteren Extrem m GewPatch	39.59.51↔	Sonstige plastische Rekonstruktion der thorakalen Aorta
39.56.62↔	Plast Reko d V. fem und V.poplitea m GewPatch	39.59.52↔	Sonstige plastische Rekonstruktion der A. pulmonalis
39.56.63↔	Plast Reko v sonst tief Venen d unt Extrem m GewPatch	39.59.53↔	Sonstige Plast Reko von thorakalen Aa, sonstige
39.56.64↔	Plast Reko v oberfl Venen d Oberschenkels m GewPatch	39.59.54↔	Sonstige plastische Rekonstruktion der V. pulmonalis
39.56.69↔	Plast Reko von Gef d unteren Extrem m GewPatch, So	39.59.55↔	Sonstige plastische Rekonstruktion der V. cava superior
39.56.99↔	Plast Rekonstruktion e Blgef m GewPatch, sonstige	39.59.59↔	Sonstige Plast Reko von thorakalen Gef, sonstige
39.57.00↔	Plast Reko m synthetischem Patch Graft, n.n.bez.	39.59.60↔	Sonstige Plast Rekonstruktion von abd Aa, n.n.bez.
39.57.10↔	Plst Rk v Gf an Kpf u H m synth Ptch Grft, n.n.bz.	39.59.61↔	Sonstige plastische Rekonstruktion der abdominalen Aorta
39.57.11↔	Plast Reko von intrakr Gef m synthetischem Patch Graft	39.59.62↔	Sonstige plastische Rekonstruktion des Truncus coeliacus
39.57.12↔	Plast Reko v extrk Aa an Kopf u Ha m synth Patch Graft	39.59.63↔	Sonstige plastische Rekonstruktion der A. gastrica
39.57.13↔	Plast Reko d V. jugularis m synthetischem Patch Graft	39.59.64↔	Sonstige plastische Rekonstruktion A. hepatica
39.57.19↔	Plast Reko v Gef an Kopf u Ha m synth Patch Graft, So	39.59.65↔	Sonstige plastische Rekonstruktion der A. lienalis
39.57.20↔	Plst Rk v Gf d ob Extrem m synth Ptch Grft, n.n.bz.	39.59.66↔	Sonstige plastische Rekonstruktion der A. renalis
39.57.21↔	Plast Reko von Aa d ob Extrem m synth Patch Graft	39.59.67↔	Sonstige plastische Rekonstruktion der A. mesenterica
39.57.22↔	Plst Rk d V. sbcl, V. axll u V. brchiophlc m synth Ptch Grft	39.59.68↔	Sonstige plastische Rekonstruktion der A. iliaca
39.57.23↔	Plst Rk v snst tief Vv d ob Extrem m synth Ptch Grft	39.59.69↔	Sonstige Plast Rekonstruktion von abd Aa, sonstige
39.57.29↔	Plast Reko von Gef d ob Extrem m synth Patch Graft, So	39.59.70↔	Sonstige Plast Rekonstruktion von abd Venen, n.n.bez.
39.57.30↔	Plast Reko von thor Gef m synth Patch Graft, n.n.bez.	39.59.71↔	Sonstige plastische Rekonstruktion der V. cava inferior
39.57.31↔	Plast Reko d thorakalen Aort m synth Patch Graft	39.59.72↔	Sonstige plastische Rekonstruktion der V. iliaca
39.57.32↔	Plast Reko d V. pulmon m synthetischem Patch Graft	39.59.79↔	Sonstige Plast Rekonstruktion von abd Venen, sonstige
39.57.33↔	Plast Reko d V. cava superior m synth Patch Graft	39.59.80↔	Sonstige Plast Reko von Gef d unteren Extrem, n.n.bez.
39.57.39↔	Plast Reko von thorakalen Gef m synth Patch Graft, So	39.59.81↔	Sonstige Plast Rekonstruktion von Aa d unteren Extrem
39.57.40↔	Plast Reko abd Aa m synth Patch Graft, n.n.bez.	39.59.82↔	Sonstige plastische Rekonstruktion der V. femoralis
39.57.41↔	Plast Reko d abd Aort m synthetischem Patch Graft	39.59.83↔	Sonstige plastische Rekonstruktion der V. poplitea
39.57.42↔	Plast Reko d Truncus coeliacus m synth Patch Graft	39.59.88↔	So Plast Reko von sonst tiefen Venen d unteren Extrem
39.57.43↔	Plast Reko d A. gastrica m synthetischem Patch Graft	39.59.89↔	Sonstige Plast Reko von Gef d unteren Extrem, sonstige
39.57.44↔	Plast Reko d A. hepatica m synthetischem Patch Graft	39.59.90↔	Sonstige Plast Reko e Gefässes, Venenklappenplastik
39.57.45↔	Plast Reko d A. lienalis m synthetischem Patch Graft	39.59.99↔	Sonstige plastische Rekonstruktion eines Gefässes, sonstige
39.57.46↔	Plast Reko d A. renalis m synthetischem Patch Graft	39.75.01↔	Perktr Gefint.Frmdkntf m Brgkthtr.Körchhntht,etc.
39.57.47↔	Plast Reko d A. mesenterica m synth Patch Graft	39.75.10↔	Perktr Gefint, S Gf, Kthtrsytm z Rknlstn v Ttlvrschlüssn
39.57.48↔	Plast Reko d A. iliaca m synthetischem Patch Graft	39.75.11↔	Prktrnslm Gfntrvntn, S Gf, Rttionsthmrkt
39.57.49↔	Plast Reko abd Aa m synthetischem Patch Graft, So	39.75.12↔	Perktrnslminale Gefintervention, So Gef, Laserangpl
39.57.50↔	Plast Reko abd Venen m synth Patch Graft, n.n.bez.	39.75.13↔	Perktr Gefint, S Gf, AntEmblieSyst(prph o vscr1 Gf)
39.57.51↔	Plast Reko d V. cava inferior m synth Patch Graft	39.75.14↔	Perktrnslminale Gefintervention, So Gef, Atherekt
39.57.52↔	Plast Reko d V. iliaca m synthetischem Patch Graft	39.75.15↔	Perktrnslminale Gefintervention, So Gef, sel Thrombol
39.57.59↔	Plast Reko abd Venen m synthetischem Patch Graft, So	39.76.00↔	Prkt trnslm endvsk Intrvntn an präzbr (xtkr Gf ,nnbz)
39.57.60↔	Plst Rk v Gf d unt Extrem m synth Ptch Grft, n.n.bz.	39.76.10↔	Prkt Bllngiopsie an präzbr(n) (xtkr(n)) Gf(n)
39.57.61↔	Plast Reko von Aa d unteren Extrem m synth Patch Graft	39.76.20↔	Prkt Bldangiopsie an präzbr(n) (xtkr(n)) Gf(n)
39.57.62↔	Plast Reko d V. fem und V.poplitea m synth Patch Graft	39.76.30↔	Prkt Lsrngiopsie an präzbr(n) (xtkr(n)) Gf(n)
39.57.63↔	Plst Rk v snst tief Vv d unt Extrem m synth Ptch Grft	39.76.40↔	Perkut Atherekt an präzerebr(en) (extrk(en)) Gef(en)
39.57.64↔	Plst Rk v obrfl Vv d Obsrchnkls m synth Ptch Grft	39.76.50↔	Perkut sel Thrombol an extrk Gef d Kopfes und Halses
39.57.69↔	Plast Reko v Gef d unt Extrem m synth Patch Graft, So	39.76.60↔	Prkt Thrmbkt an präzbr(n) (xtkr(n)) Gf(n), n.n.bez.
39.57.99↔	Plast Reko m synthetischem Patch Graft, sonstige	39.76.61↔	Prkt Rttionsthmrkt an präzbr(n) (xtkr(n)) Gf(n)
39.58↔	Plast Rekonstruktion e Blgef m Patch Graft n.n.bez.	39.76.62↔	Perkutane stentgestützte Thrombektomie an extrk Gef
39.59.00↔	Sonstige plastische Rekonstruktion eines Gefässes, n.n.bez.	39.76.69↔	Prkt Thrmbkt an präzbr(n) (xtkr(n)) Gf(n), S.
39.59.10↔	Transposition von Arterien, n.n.bez.	39.76.70↔	Prkt endvsk Frmdkörpermfrng aus extrk Gf d Kpfs u Hlss
39.59.11↔	Transposition der extrakraniellen A. vertebrales	39.76.99↔	Prkt trnslm endvsk Intrvntn an präzbr (xtkr Gf ,S)
39.59.12↔	Transposition von sonstigen extrk Aa an Kopf und Hals	39.77.00↔	Prkt trnslm u endvsk Intrvntn an intrkr(n)Gf(n),nnbz
39.59.13↔	Transposition von Arterien der oberen Extremität	39.77.10↔	Perkutane Ballonangioplastie an intrakr(n) Gef(en)
39.59.14↔	Transposition von thorakalen Arterien	39.77.20↔	Perkutane Bladeangioplastie an intrakr(n) Gef(en)
39.59.15↔	Transposition der A. gastrica, A. hepatica und A. lienalis	39.77.30↔	Perkutane Laserangioplastie an intrakr(n) Gef(en)
39.59.16↔	Transposition der A. renalis	39.77.40↔	Perkutane Atherektomie an intrakraniell(en) Gefäss(en)

39.77.50↔	Perkutane selektive Thrombolyse von intrakr(n) Gef(en)	39.90.14↔	Enstz v Gfässt i NKrd Gf, Grsslmg Stnt gcvrđ
39.77.60↔	Perkut Thrombektomie an intrakr(n) Gef(en), n.n.bez.	39.90.15↔	Eins v Gfässt i NKrd Gf,cvrđ Stnt(Stntgr) i Nianeurysmtschn Gf
39.77.61↔	Perkutane Rotationsthrombektomie an intrakr(n) Gef(en)	39.90.16↔	Eins v Gfässt i nchtkrdial Gf,gcvrđ StntGrfts m bioaktrv Obrfl
39.77.62↔	Perkut stentgestützte Thrombektomie an intrakr(n) Gef(en)	39.90.19↔	Einsetz von Gefässt i nichtKard Gef, sonstige Stents
39.77.69↔	Perkutane Thrombektomie an intrakr(n) Gef(en),sonstige	39.90.30↔	Enstz v übrlng Stnt (>10 cm) i NKrd Gf, n.n.bez.
39.77.70↔	Prkt endvsk Frmdkörperntfng aus intrkr(n) Gf(n)	39.90.31↔	Einsetz v überlange bare Stent (>10 cm) i NiKard Gef
39.77.99↔	Prkt trnsm endvsk Intrvntion an intrkr(n) Gf(n), S	39.90.32↔	Enstz v übrlng cvrđ Stnt (>10 cm) i NKrd Gf
39.8x.00↔	Op a Glom carot, Sin caroticus u and Paraggl, n.n.bez.	39.90.39↔	Einsetz von überlange Stent (>10 cm) i NiKard Gef, So
39.8x.10↔	Exploration des Glomus caroticum und anderer Paraganglien	39.99.00↔	Sonstige Operationen an Blutgefässen, n.n.bez.
39.8x.11↔	Exzision des Glomus caroticum und anderer Paraganglien	39.99.10↔	Aortopexie
39.8x.20↔	Implnt o Erstz e Implsgnrtrs z Aktvierng d Brffixs	39.99.20↔	Operationen bei kongenitalen Gefässanomalien, n.n.bez.
39.8x.21↔	Rv (h Wchs) e Implsgnrtrs z Aktvierng d Brffixs	39.99.21↔	Op b kngntlr Anmie d Artnsthms(Stns) o b untrbr Artbnng
39.8x.22↔	Entf e Impuls generators zur Aktivierung d Baroreflexes	39.99.22↔	Op b kong Anom d A. o V. pulmonalis o b A. lusoria
39.8x.30↔	Implnt o Erstz e (v) Elktrd(n) z Aktivierung d Brffixs	39.99.23↔	Operationen bei kongenitalen Anomalien der V. cava
39.8x.31↔	Rv (h Wchs) e (v) Elktrd(n) z Aktivierung d Brffixs	39.99.24↔	Op b kong Kollateralgefässen und Unifokalisierung
39.8x.32↔	Entf e (v) Elektrod(n) zur Aktivierung d Baroreflexes	39.99.30↔	Kathinterv Verschluss d Duct arterios Botalli, n.n.bez
39.8x.99↔	Op a Glom carot, Sin caroticus und and Paraggl, So	39.99.31↔	Kathinterv Verschluss d Duct arterios Botalli, m Coil
39.90.00↔	Enstz v prph Gfstnt(s) oh MdFreistzng, n.n.bez.	39.99.32↔	Kthntrv Vrschl d Dct artrios Btll, m AmpltzDctOcclđr
39.90.10↔	Einsetz von Gefässt i nichtKard Gef, bare Stents	39.99.38↔	Kathinterv Verschluss d Duct arterios Botalli, So
39.90.11↔	Enstz v Gfässt i NKrd Gf, biorsbrbr Stnt	39.99.39↔	Operationen bei sonstigen kongenitalen Gefässanomalien
39.90.12↔	Enstz v Gfässt i NKrd Gf, Grsslmg Stnt n.n.bez.	39.99.99↔	Sonstige Operationen an Blutgefässen, sonstige
39.90.13↔	Enstz v Gfässt i NKrd Gf, Grsslmg Stnt ungcvrđ		

Prozedur F54-3

00.55.00↔	Enstz v prph Gfstnt(s) m MdFreistzng, n.n.bez.	38.06.16↔	Inzision der A. mesenterialis
00.55.11↔	Eins v prph Gfstnt m MdFreistzng,drug el übl Stnt>10cm	38.06.17↔	Inzision der A. lumbalis
00.55.99↔	Einsetz von periph Gefstent(s) m MedFreisetzung, So	38.06.18↔	Inzision der A. iliaca
00.63↔	Perkutanes Einsetzen von Stent(s) an A. carotis	38.06.19↔	Inzision von viszeralen Arterien, sonstige
00.64↔	Prkt Enstz v Stnt(s) an snst präzrbr (xtrk) A	38.06.99↔	Inzision von abdominalen Arterien, sonstige
00.65.00↔	Prkt Enstz v snst(n) intrkr vsk Stnt(s), n.n.bez.	38.07.00↔	Inzision von abdominalen Venen, n.n.bez.
00.65.11↔	Prkt trnsmnlis Enstz v intrkr vsk Mkrstnts	38.07.10↔	Inzision von tiefen abdominalen Venen, n.n.bez.
00.65.99↔	Perkut Einsetz v sonst(n) intrakr vask Stent(s), So	38.07.11↔	Inzision der V. cava inferior
00.67.00↔	Perkutanes Einsetzen von zentralen Gefässtent(s), n.n.bez.	38.07.12↔	Inzision der V. iliaca
00.67.10↔	Perkutanes Einsetzen von Gefässtent(s) in die V. cava	38.07.19↔	Inzision von tiefen abdominalen Venen, sonstige
00.67.20↔	Perkutanes Einsetzen von Gefässtent(s) in die V. porta	38.07.99↔	Inzision von abdominalen Venen, sonstige
00.67.99↔	Perkutanes Einsetzen von zentralen Gefässtent(s), sonstige	38.10↔	Endarterektomie, Lokalisation n.n.bez.
01.14.00↔	Offene Biopsie am Gehirn, n.n.bez.	38.11↔	Endarterektomie von intrakraniellen Gefässen
01.14.10↔	Stereotaktische offene Biopsie am Gehirn	38.12↔	Endarterektomie von anderen Gefässen an Kopf und Hals
01.14.99↔	Offene Biopsie am Gehirn, sonstige	38.13↔	Endarterektomie von Gefässen der oberen Extremität
01.21↔	Inzision und Drainage an den kranialen Sinus	38.16.00↔	Endarterektomie von abdominalen Arterien, n.n.bez.
02.13↔	Ligatur eines Gefässes der Hirnhäute	38.16.10↔	Endarterektomie von viszeralen Arterien, n.n.bez.
03.99.00↔	So Op an Rm und Strukturen d Spinalkanals, n.n.bez.	38.16.11↔	Endarterektomie des Truncus coeliacus
03.99.10↔	Op an intraspinalen Blgef (z.B. Ligat, Destr, Res)	38.16.12↔	Endarterektomie der A. gastrica
03.99.19↔	Sonstige Operationen an intraspinalen Blutgefässen	38.16.13↔	Endarterektomie der A. hepatica
03.99.20↔	Op a spin Liqsys, Anl e subkut Reserv a spin Liqsys	38.16.14↔	Endarterektomie der A. lienalis
03.99.21↔	Op a spn Lqsys,Rv sbkt Rsrv,Kth o Medp z intrh u epd Infs	38.16.15↔	Endarterektomie der A. renalis
03.99.22↔	Op a spin Liqsys, Entf e subkut Reserv a spin Liqsys	38.16.16↔	Endarterektomie der A. mesenterialis
03.99.29↔	Sonstige Operationen am spinalen Liquorsystem	38.16.17↔	Endarterektomie der A. lumbalis
03.99.30↔	Rv (h Erstz) d Elktrd(n) e epd Neurstm, Stbl, Enzllsys	38.16.18↔	Endarterektomie der A. iliaca
03.99.31↔	Rv (h Erstz) d Elktrd(n) e epd Neurstm, Stbl, Mhrllsys	38.16.19↔	Endarterektomie von viszeralen Arterien, sonstige
03.99.32↔	Rv(h Erstz) d Elktrd(n)e epd Neurstm,Plttnl,Enzllsys	38.16.99↔	Endarterektomie von abdominalen Arterien, sonstige
03.99.33↔	Rv (h Erstz) d Elktrd(n) e epd Neurstm, Plttnl, Mhrllsys	38.18.00↔	Endarterektomie von Gefässen der unteren Extremität, n.n.bez.
03.99.40↔	Rev (oh Ersetz) e Kath zur intrath u epidularen Infus	38.18.10↔	Endarterektomie der A. femoralis (communis) (superficialis)
03.99.99↔	So Op an Rm und Strukturen d Spinalkanals, So	38.18.11↔	Endarterektomie der A. profunda femoris
31.79.00↔	Sonstige Plast Rekonstruktion an d Trachea, n.n.bez.	38.18.12↔	Endarterektomie der A. poplitea
31.79.11↔	Plastische Rekonstruktion (Tracheatransplantation)	38.18.99↔	Endarterektomie von Gefässen der unteren Extremität, sonstige
31.79.12↔	Tracheopexie	38.21↔	Biopsie eines Blutgefässes
31.79.13↔	End-zu-End-Anastomose der Trachea (bei Ruptur)	38.32.00↔	Resektion von and Gef a Kopf und Ha m Anast, n.n.bez.
31.79.14↔	Cricotracheale Resektion	38.32.10↔	Resektion von extrkr Aa an Kopf und Hals mit Anast
31.79.15↔	Sonstige (Plast) Reko an d Trachea b Trachealstenose	38.32.20↔	Res von extrkr Venen an Kopf und Ha m Anast, n.n.bez.
31.79.99↔	Sonstige plastische Rekonstruktion an der Trachea, sonstige	38.32.21↔	Resektion der V. jugularis mit Anastomose
38.01↔	Inzision von intrakraniellen Gefässen	38.32.22↔	Res von oberfl extrkr Venen an Kopf und Ha m Anast
38.06.00↔	Inzision von abdominalen Arterien, n.n.bez.	38.32.99↔	Resektion von and Gef an Kopf und Ha m Anast, sonstige
38.06.10↔	Inzision von viszeralen Arterien, n.n.bez.	38.33.00↔	Resektion von Gef d oberen Extrem (m Anast), n.n.bez.
38.06.11↔	Inzision des Truncus coeliacus	38.33.10↔	Resektion von Aa d oberen Extrem mit Anast, n.n.bez.
38.06.12↔	Inzision der A. gastrica	38.33.11↔	Resektion von Arterien des Oberarmes mit Anastomose
38.06.13↔	Inzision der A. hepatica	38.33.12↔	Resektion der A. ulnaris mit Anastomose
38.06.14↔	Inzision der A. lienalis	38.33.13↔	Resektion von sonst Arterien des Unterarmes mit Anastomose
38.06.15↔	Inzision der A. renalis	38.33.14↔	Resektion von Arterien der Hand mit Anastomose

38.33.20↔	Resektion von Venen d oberen Extremität m Anast, n.n.bez.	38.83.00↔	So chir Verschluss von Gef d ob Extremität, n.n.bez.
38.33.21↔	Resektion der V. axillaris mit Anastomose	38.83.10↔	Sonstiger chir Verschluss von Aa d ob Extremität, n.n.bez.
38.33.22↔	Resektion von sonstigen tiefen Venen d ob Extremität m Anast	38.83.11↔	Sonstiger chirurgischer Verschluss von Arterien der Hand
38.33.23↔	Resektion von oberflächlichen Venen d ob Extremität m Anast	38.83.19↔	Sonstiger chir Verschluss von sonstigen Aa d ob Extremität
38.33.99↔	Resektion von Gef d oberen Extremität (m Anast), sonstige	38.83.20↔	So chir Verschluss von Venen d ob Extremität, n.n.bez.
38.42↔	Resektion von anderen Blutgefäßen an Kopf und Hals	38.83.21↔	Sonstiger chir Verschluss von tiefen Venen d ob Extremität
38.43.00↔	Resektion von Blgef d oberen Extremität mit Ers, n.n.bez.	38.83.29↔	So chir Verschluss von Venen d ob Extremität, sonstige
38.43.10↔	Resektion von Arterien der oberen Extremität mit Ersatz	38.83.99↔	So chir Verschluss von Gef d ob Extremität, sonstige
38.43.11↔	Resektion der A. axillaris mit Ersatz	38.84.00↔	Sonstiger chirurgischer Verschluss der Aorta, n.n.bez.
38.43.20↔	Resektion von Venen der oberen Extremität mit Ersatz, n.n.bez.	38.84.10↔	Sonstiger chirurgischer Verschluss der thorakalen Aorta
38.43.21↔	Resektion der V. axillaris mit Ersatz	38.84.20↔	Sonstiger chirurgischer Verschluss der Aorta abdominalis
38.43.28↔	Resektion von sonstigen tiefen Venen d ob Extremität m Ers	38.84.99↔	Sonstiger chirurgischer Verschluss der Aorta, sonstige
38.43.29↔	Resektion von Venen der oberen Extremität mit Ersatz, sonstige	38.85.00↔	So chir Verschluss von and thorakalen Gef, n.n.bez.
38.43.99↔	Resektion von Blgef d oberen Extremität mit Ers, sonstige	38.85.10↔	So chir Verschluss von and thorakalen Aa, n.n.bez.
38.61↔	Sonstige Exzision von intrakraniellen Gefäßen	38.85.11↔	Sonstiger chirurgischer Verschluss der A. subclavia
38.62↔	Sonstige Exzision von Gefäßen an Kopf und Hals	38.85.12↔	Sonstiger chirurgischer Verschluss der A. pulmonalis
38.63.00↔	Sonstige Exzision von Gefäßen der oberen Extremität, n.n.bez.	38.85.13↔	Sonstiger chirurgischer Verschluss des Truncus brachiocephalicus
38.63.10↔	Sonstige Exzision von Arterien der oberen Extremität, n.n.bez.	38.85.19↔	So chir Verschluss von and thorakalen Aa, sonstige
38.63.11↔	Sonstige Exzision von Arterien der Hand	38.85.20↔	So chir Verschluss von thorakalen Venen, n.n.bez.
38.63.19↔	Sonstige Exzision von Arterien der oberen Extremität, sonstige	38.85.21↔	Sonstiger chirurgischer Verschluss der V. cava superior
38.63.20↔	Sonstige Exzision von Venen der oberen Extremität, n.n.bez.	38.85.22↔	Sonstiger chirurgischer Verschluss der V. pulmonalis
38.63.21↔	Sonstige Exzision von tiefen Venen der oberen Extremität	38.85.23↔	Sonstiger chirurgischer Verschluss der V. subclavia
38.63.29↔	Sonstige Exzision von Venen der oberen Extremität, sonstige	38.85.28↔	So chir Verschluss von sonst tiefen thorakalen Venen
38.63.99↔	Sonstige Exzision von Gefäßen der oberen Extremität, sonstige	38.85.29↔	So chir Verschluss von thorakalen Venen, sonstige
38.64.00↔	Sonstige Exzision der Aorta, n.n.bez.	38.85.99↔	So chir Verschluss von and thorakalen Gef, sonstige
38.64.10↔	Sonstige Exzision der thorakalen Aorta	38.86.00↔	Sonstiger chir Verschluss von abd Aa, n.n.bez.
38.64.20↔	Sonstige Exzision der Aorta abdominalis	38.86.10↔	Sonstiger chir Verschluss von viszeralen Aa, n.n.bez.
38.64.99↔	Sonstige Exzision der Aorta, sonstige	38.86.11↔	Sonstiger chirurgischer Verschluss des Truncus coeliacus
38.65.00↔	Sonstige Exzision von thorakalen Gefäßen, n.n.bez.	38.86.12↔	Sonstiger chirurgischer Verschluss der A. gastrica
38.65.10↔	Sonstige Exzision von thorakalen Arterien	38.86.13↔	Sonstiger chirurgischer Verschluss der A. hepatica
38.65.20↔	Sonstige Exzision von thorakalen Venen, n.n.bez.	38.86.14↔	Sonstiger chirurgischer Verschluss der A. lienalis
38.65.21↔	Sonstige Exzision der V. cava superior	38.86.15↔	Sonstiger chirurgischer Verschluss der A. renalis
38.65.22↔	Sonstige Exzision von sonstigen tiefen thorakalen Venen	38.86.16↔	Sonstiger chirurgischer Verschluss der A. mesenterialis
38.65.29↔	Sonstige Exzision von thorakalen Venen, sonstige	38.86.17↔	Sonstiger chirurgischer Verschluss der A. iliaca
38.65.99↔	Sonstige Exzision von thorakalen Gefäßen, sonstige	38.86.19↔	Sonstiger chir Verschluss von viszeralen Aa, sonstige
38.66.00↔	Sonstige Exzision von abdominalen Arterien, n.n.bez.	38.86.99↔	Sonstiger chir Verschluss von abd Aa, sonstige
38.66.10↔	Sonstige Exzision von viszeralen Arterien, n.n.bez.	38.87.00↔	Sonstiger chir Verschluss von abd Venen, n.n.bez.
38.66.11↔	Sonstige Exzision des Truncus coeliacus	38.87.10↔	So chir Verschluss von tiefen abd Venen, n.n.bez.
38.66.12↔	Sonstige Exzision der A. gastrica	38.87.11↔	Sonstiger chirurgischer Verschluss der V. cava inferior
38.66.13↔	Sonstige Exzision der A. hepatica	38.87.12↔	So chir Verschl d V. iliaca communis u V. iliaca int
38.66.14↔	Sonstige Exzision der A. lienalis	38.87.19↔	So chir Verschluss von tiefen abd Venen, sonstige
38.66.15↔	Sonstige Exzision der A. renalis	38.87.99↔	Sonstiger chir Verschluss von abd Venen, sonstige
38.66.16↔	Sonstige Exzision der A. mesenterialis	38.88↔	Sonstiger chir Verschluss von Aa d unteren Extremität
38.66.17↔	Sonstige Exzision der A. lumbalis	39.0x.00↔	Shunt einer systemischen zur Pulmonalarterie, n.n.bez.
38.66.18↔	Sonstige Exzision der A. iliaca	39.0x.10↔	Anast zwischen A. subcl u A. pulmon (BlalockTausig)
38.66.19↔	Sonstige Exzision viszeraler Arterien, sonstige	39.0x.11↔	Anast zw Aort u A. pulmon dextra (WaterstonCooley)
38.66.99↔	Sonstige Exzision abdominalen Arterien, sonstige	39.0x.12↔	Anast zw Art dscndns u A. pinn snstr (PttsSmith)
38.67.00↔	Sonstige Exzision von abdominalen Venen, n.n.bez.	39.0x.13↔	Anast zwischen A. pulmon sinistra und A. pulmon dextra
38.67.10↔	Sonstige Exzision von tiefen abdominalen Venen, n.n.bez.	39.0x.20↔	Prothesenshunt zwischen A. pulmonalis und Aorta, zentral
38.67.11↔	Sonstige Exzision der V. cava inferior	39.0x.21↔	Prothesenshunt zwischen A. pulmonalis und Aorta, peripher
38.67.12↔	Sonstige Exzision der V. iliaca	39.0x.23↔	Pulmonalarterielles Banding
38.67.19↔	Sonstige Exzision von tiefen abdominalen Venen, sonstige	39.0x.24↔	Shunt e systemischen z Pulmonart, DamusKayStanselOp
38.67.99↔	Sonstige Exzision von abdominalen Venen, sonstige	39.0x.99↔	Shunt einer systemischen zur Pulmonalarterie, sonstige
38.68.00↔	Sonstige Exzision von Arterien der unteren Extremität, n.n.bez.	39.1↔	Intra-abdominaler venöser Shunt
38.68.10↔	Sonstige Exzision von Arterien des Oberschenkels	39.27.00↔	Arteriovenöser Shunt für Hämodialyse, n.n.bez.
38.68.20↔	Sonstige Exzision von Arterien des Unterschenkels und des Fusses	39.27.10↔	AV-Fistel für Hämodialyse
38.68.99↔	Sonstige Exzision von Arterien der unteren Extremität, sonstige	39.27.11↔	AVFistel mit allogenen oder allopl Material f Hämdi
38.7x.10↔	Unterbrechung des V. cava chirurgisch, n.n.bez.	39.27.99↔	Arteriovenöser Shunt für Hämodialyse, sonstige
38.7x.11↔	Einsetzen e Antiembolie-Schirmes in die V. cava, chirurgisch	39.31.00↔	Naht einer Arterie, n.n.bez.
38.7x.12↔	Entfernung e Antiembolie-Schirmes in d V. cava, chir	39.31.10↔	Naht einer Arterie an Kopf und Hals, n.n.bez.
38.7x.13↔	Ligatur oder Plicatur der V. cava, chirurgische	39.31.11↔	Naht einer intrakraniellen Arterie
38.7x.19↔	Chirurgische Unterbrechung des V. cava, chirurgisch, sonstige	39.31.19↔	Naht einer Arterie an Kopf und Hals, sonstige
38.81↔	Sonstiger chirurgischer Verschluss von intrakraniellen Gefäßen	39.31.20↔	Naht einer Arterie des Oberarms, n.n.bez.
38.82.00↔	So chir Verschluss von Gef a Kopf und Ha, n.n.bez.	39.31.21↔	Naht der A. axillaris
38.82.10↔	Sonstiger chir Verschluss von extrkr Aa an Kopf und Ha	39.31.22↔	Naht der A. brachialis
38.82.20↔	So chir Verschl v extrkr Venen an Kopf u Ha, n.n.bez.	39.31.29↔	Naht einer Arterie des Oberarms, sonstige
38.82.21↔	Sonstiger chirurgischer Verschluss der V. jugularis	39.31.30↔	Naht einer Arterie des Unterarms
38.82.22↔	So chir Verschl v sonst tief extrkr Venen an Kopf u Ha	39.31.40↔	Naht einer Arterie der Hand
38.82.29↔	So chir Verschluss von extrkr Venen an Kopf und Ha, So	39.31.50↔	Naht einer Arterie der unteren Extremität
38.82.99↔	So chir Verschluss von Gef a Kopf und Ha, sonstige	39.31.60↔	Naht der Aorta, n.n.bez.

39.31.61↔	Naht der thorakalen Aorta	39.56.39↔	Plast Reko von thorakalen Gef m GewPatch, sonstige
39.31.62↔	Naht der abdominalen Aorta	39.56.40↔	Plastische Rekonstruktion abd Aa m GewPatch, n.n.bez.
39.31.69↔	Naht der Aorta, sonstige	39.56.41↔	Plastische Rekonstruktion der abdom Aorta mit Gewebe-Patch
39.31.70↔	Naht von sonstigen thorakalen Arterien, n.n.bez.	39.56.42↔	Plast Rekonstruktion des Truncus coeliacus mit Gewebe-Patch
39.31.71↔	Naht der A. pulmonalis	39.56.43↔	Plastische Rekonstruktion der A. gastrica mit Gewebe-Patch
39.31.72↔	Naht des Truncus brachiocephalicus	39.56.44↔	Plastische Rekonstruktion der A. hepatica mit Gewebe-Patch
39.31.73↔	Naht der A. subclavia	39.56.45↔	Plastische Rekonstruktion der A. lienalis mit Gewebe-Patch
39.31.79↔	Naht von thorakalen Arterien, sonstige	39.56.46↔	Plastische Rekonstruktion der A. renalis mit Gewebe-Patch
39.31.80↔	Naht von abdominalen Arterien, n.n.bez.	39.56.47↔	Plast Rekonstruktion der A. mesenterica mit Gewebe-Patch
39.31.81↔	Naht des Truncus coeliacus	39.56.48↔	Plastische Rekonstruktion der A. iliaca mit Gewebe-Patch
39.31.82↔	Naht der A. gastrica	39.56.49↔	Plastische Rekonstruktion abd Aa m GewPatch, sonstige
39.31.83↔	Naht der A. hepatica	39.56.50↔	Plast Rekonstruktion abd Venen m GewPatch, n.n.bez.
39.31.84↔	Naht der A. lienalis	39.56.51↔	Plast Rekonstruktion der V. cava inferior mit Gewebe-Patch
39.31.85↔	Naht der A. renalis	39.56.52↔	Plastische Rekonstruktion der V. iliaca mit Gewebe-Patch
39.31.86↔	Naht der A. mesenterialis	39.56.59↔	Plast Rekonstruktion abd Venen m GewPatch, sonstige
39.31.87↔	Naht der A. lumbalis	39.56.60↔	Plast Reko von Gef d unt Extrem m GewPatch, n.n.bez.
39.31.88↔	Naht der A. iliaca	39.56.61↔	Plast Reko von Aa d unteren Extrem m GewPatch, n.n.bez.
39.31.89↔	Naht von abdominalen Arterien, sonstige	39.56.62↔	Plast Reko d V. fem und V.poplitea m GewPatch
39.31.99↔	Naht einer Arterie, sonstige	39.56.63↔	Plast Reko v sonst tief Venen d unt Extrem m GewPatch
39.41↔	Stillung einer Blutung nach vaskulärem Eingriff	39.56.64↔	Plast Reko v oberfl Venen d Oberschenkels m GewPatch
39.42↔	Revision eines arteriovenösen Shunts zur Hämodialyse	39.56.69↔	Plast Reko von Gef d unteren Extrem m GewPatch, So
39.49.00↔	Sonstige Revision nach vaskulärem Eingriff, n.n.bez.	39.56.99↔	Plast Rekonstruktion e Blgef m GewPatch, sonstige
39.49.10↔	Revision einer Gefässanastomose	39.57.00↔	Plast Reko m synthetischem Patch Graft, n.n.bez.
39.49.20↔	Revision eines vaskulären Implantates	39.57.10↔	Plst Rk v Gf an Kpf u H m synth Ptch Grft, n.n.bez.
39.49.21↔	Wechsel eines vaskulären Implantates	39.57.11↔	Plast Reko von intrakr Gef m synthetischem Patch Graft
39.49.22↔	Entfernung eines vaskulären Implantates	39.57.12↔	Plast Reko v extrkr Aa an Kopf u Ha m synth Patch Graft
39.49.30↔	Ersatz eines kardialen Conduit	39.57.13↔	Plast Reko d V. jugularis m synthetischem Patch Graft
39.49.99↔	Sonstige Revision nach vaskulärem Eingriff, sonstige	39.57.19↔	Plast Reko v Gef an Kopf u Ha m synth Patch Graft, So
39.50.00↔	Angiopl o Athrkt an snst(n) NHzkrgrf(n), n.n.bez.	39.57.20↔	Plst Rk v Gf d ob Extrm m synth Ptch Grft, n.n.bez.
39.50.10↔	Angiopl o Athrkt an snst(n) NHzkrgrf(n) m Blln, n.n.bez.	39.57.21↔	Plast Reko von Aa d ob Extrem m synth Patch Graft
39.50.11↔	Angiopl o Athrkt an snst(n) NHzkrgrf(n) m Enf Blln	39.57.22↔	Plst Rk d V. sbcl, V. axll u V. brchiopphc m synth Ptch Grft
39.50.12↔	Angiopl o Athrkt an snst(n) NHzkrgrf(n) m ctng Blln	39.57.23↔	Plst Rk v snst tief Vv d ob Extrm m synth Ptch Grft
39.50.13↔	Angiopl o Athrkt an snst(n) NHzkrgrf(n) m KryptstieBlln	39.57.29↔	Plast Reko von Gef d ob Extrem m synth Patch Graft, So
39.50.14↔	Angiopl o Athrkt an snst(n)NHzkrgrf(n)m Drg eltnng Blln	39.57.30↔	Plast Reko von thor Gef m synth Patch Graft, n.n.bez.
39.50.19↔	Angiopl o Athrkt an snst(n) NHzkrgrf(n) m S Blln	39.57.31↔	Plast Reko d thorakalen Aort m synth Patch Graft
39.50.20↔	Angiopl Blade Laserangpl an sonst(n) NiHerzkrgef(en)	39.57.32↔	Plast Reko d V. pulmon m synthetischem Patch Graft
39.50.21↔	Angiopl Thrombektomie an sonstigem(n) NiHerzkrgef(en)	39.57.33↔	Plast Reko d V. cava superior m synth Patch Graft
39.50.99↔	Angiopl o Athrkt an sonst(n) NiHerzkrgef(en), So	39.57.39↔	Plast Reko von thorakalen Gef m synth Patch Graft, So
39.51.00↔	Aneurysma-Clipping, n.n.bez.	39.57.40↔	Plast Reko abd Aa m synth Patch Graft, n.n.bez.
39.51.11↔	Aneurysma-Clipping intrakraniell	39.57.41↔	Plast Reko d abd Aort m synthetischem Patch Graft
39.51.99↔	Aneurysma-Clipping, sonstige	39.57.42↔	Plast Reko d Truncus coeliacus m synth Patch Graft
39.52.00↔	Sonstige Korrektur eines Aneurysmas, n.n.bez.	39.57.43↔	Plast Reko d A. gastrica m synthetischem Patch Graft
39.52.10↔	So Korr e Aneur von Blutgefässen an Kopf u Ha, n.n.bez.	39.57.44↔	Plast Reko d A. hepatica m synthetischem Patch Graft
39.52.11↔	Sonstige Korrektur e Aneur von intrakr Blutgefässen	39.57.45↔	Plast Reko d A. lienalis m synthetischem Patch Graft
39.52.19↔	So Korr e Aneur von Blutgefässen an Kopf und Ha, So	39.57.46↔	Plast Reko d A. renalis m synthetischem Patch Graft
39.52.20↔	Sonstige Korrektur eines Aneurysmas der Aorta, n.n.bez.	39.57.47↔	Plast Reko d A. mesenterica m synth Patch Graft
39.52.21↔	S offn Chr Krr Aneur d Art ascndns, d Artbnngs u d thr Art	39.57.48↔	Plast Reko d A. iliaca m synthetischem Patch Graft
39.52.22↔	Sonstige offen Chir Korrektur eines Aneur der Aort abd	39.57.49↔	Plast Reko abd Aa m synthetischem Patch Graft, So
39.52.29↔	Sonstige Korrektur eines Aneurysmas der Aorta, sonstige	39.57.50↔	Plast Reko abd Venen m synth Patch Graft, n.n.bez.
39.52.99↔	Sonstige Korrektur eines Aneurysmas, sonstige	39.57.51↔	Plast Reko d V. cava inferior m synth Patch Graft
39.53↔	Verschluss einer arteriovenösen Fistel	39.57.52↔	Plast Reko d V. iliaca m synthetischem Patch Graft
39.54.00↔	Re-entry Operation, n.n.bez.	39.57.59↔	Plast Reko abd Venen m synthetischem Patch Graft, So
39.54.10↔	Re-entry Operation, thorakale Aorta	39.57.60↔	Plst Rk v Gf d unt Extrm m synth Ptch Grft, n.n.bez.
39.54.20↔	Re-entry Operation, Aorta abdominalis	39.57.61↔	Plast Reko von Aa d unteren Extrem m synth Patch Graft
39.54.99↔	Re-entry Operation, sonstige	39.57.62↔	Plast Reko d V. fem und V.poplitea m synth Patch Graft
39.55↔	Reimplantation eines aberrierenden Nierengefässes	39.57.63↔	Plst Rk v snst tief Vv d unt Extrm m synth Ptch Grft
39.56.00↔	Plast Rekonstruktion e Blgef m GewPatch, n.n.bez.	39.57.64↔	Plst Rk v obrfl Vv d Obsrchnkls m synth Ptch Grft
39.56.10↔	Plast Reko von Gef an Kopf u Ha m GewPatch, n.n.bez.	39.57.69↔	Plast Reko v Gef d unt Extrem m synth Patch Graft, So
39.56.11↔	Plastische Rekonstruktion von intrakr Gef m GewPatch	39.57.99↔	Plast Reko m synthetischem Patch Graft, sonstige
39.56.12↔	Plastische Rekonstruktion der V. jugularis mit Gewebe-Patch	39.58↔	Plast Rekonstruktion e Blgef m Patch Graft n.n.bez.
39.56.19↔	Plast Reko von Gef an Kopf und Ha m GewPatch, So	39.59.00↔	Sonstige plastische Rekonstruktion eines Gefässes, n.n.bez.
39.56.20↔	Plast Reko von Gef d ob Extrem m GewPatch, n.n.bez.	39.59.10↔	Transposition von Arterien, n.n.bez.
39.56.21↔	Plast Rekonstruktion von Aa d ob Extrem m GewPatch	39.59.11↔	Transposition der extrakraniellen A. vertebralis
39.56.22↔	Plst Rk d V. sbcl, V. axll u V. brchiopphc m GwPtch	39.59.12↔	Transposition von sonstigen extrkr Aa an Kopf und Hals
39.56.23↔	Plast Reko v sonst tief Venen d ob Extrem m GewPatch	39.59.13↔	Transposition von Arterien der oberen Extremität
39.56.29↔	Plast Reko von Gef d ob Extrem m GewPatch, sonstige	39.59.14↔	Transposition von thorakalen Arterien
39.56.30↔	Plast Reko von thorakalen Gef m GewPatch, n.n.bez.	39.59.15↔	Transposition der A. gastrica, A. hepatica und A. lienalis
39.56.31↔	Plastische Rekonstruktion der thorak Aorta mit Gewebe-Patch	39.59.16↔	Transposition der A. renalis
39.56.32↔	Plastische Rekonstruktion der V. pulmonalis mit Gewebe-Patch	39.59.17↔	Transposition der A. mesenterica
39.56.33↔	Plastische Rekonstruktion der V. cava sup mit Gewebe-Patch	39.59.18↔	Transposition sonstiger viszeraler Arterien

39.59.19↔	Transposition der A. iliaca	39.77.00↔	Prkt trnsm u endvsk Intrvntion an intrkr(n)Gf(n),nbnz
39.59.20↔	Transposition von sonstigen abdominalen Arterien	39.77.10↔	Perkutane Ballonangioplastie an intrakr(n) Gef(en)
39.59.21↔	Transposition von Arterien der unteren Extremität	39.77.20↔	Perkutane Bladeangioplastie an intrakr(n) Gef(en)
39.59.29↔	Transposition von Arterien, sonstige	39.77.30↔	Perkutane Laserangioplastie an intrakr(n) Gef(en)
39.59.30↔	Sonstige Plast Reko von Gef an Kopf und Ha, n.n.bez.	39.77.40↔	Perkutane Atherektomie an intrakraniellen(n) Gefäss(en)
39.59.31↔	Sonstige plastische Rekonstruktion e intrakr Gefässes	39.77.50↔	Perkutane selektive Thrombolyse von intrakr(n) Gef(en)
39.59.32↔	Sonstige Plast Rekonstruktion d extrk A. vertebralis	39.77.60↔	Perkut Thrombektomie an intrakr(n) Gef(en), n.n.bez.
39.59.33↔	So Plast Reko von extrk Aa an Kopf und Ha, So	39.77.61↔	Perkutane Rotationsthrombektomie an intrakr(n) Gef(en)
39.59.34↔	Sonstige plastische Rekonstruktion der V. jugularis	39.77.62↔	Perkut stentgestützte Thrombekt an intrakr(n) Gef(en)
39.59.39↔	Sonstige Plast Reko von Gef an Kopf und Ha, sonstige	39.77.69↔	Perkutane Thrombektomie an intrakr(n) Gef(en),sonstige
39.59.40↔	Sonstige Plast Reko von Gef d ob Extrem, n.n.bez.	39.77.70↔	Prkt endvsk Frmdkörperntfng aus intrkr(n) Gf(n)
39.59.41↔	Sonstige plastische Rekonstruktion von Aa d ob Extrem	39.77.99↔	Prkt trnsm endvsk Intrvntion an intrkr(n) Gf(n), S
39.59.42↔	S Plst Rk d V. sbcl, V. axill u V. brchiophlc	39.8x.00↔	Op a Glom carot, Sin caroticus u and Paraggl, n.n.bez.
39.59.48↔	So Plast Reko von sonstigen tiefen Venen d ob Extrem	39.8x.10↔	Exploration des Glomus caroticum und anderer Paraganglien
39.59.49↔	Sonstige Plast Reko von Gef d ob Extrem, sonstige	39.8x.11↔	Exzision des Glomus caroticum und anderer Paraganglien
39.59.50↔	Sonstige Plast Reko von thorakalen Gef, n.n.bez.	39.8x.20↔	Implnt o Erstz e Implsgnrts z Aktivierng d Brflfx
39.59.51↔	Sonstige plastische Rekonstruktion der thorakalen Aorta	39.8x.21↔	Rv (h Wchs) e Implsgnrts z Aktivierng d Brflfx
39.59.52↔	Sonstige plastische Rekonstruktion der A. pulmonalis	39.8x.22↔	Entf e Impulsgenerators zur Aktivierung d Baroreflexes
39.59.53↔	Sonstige Plast Reko von thorakalen Aa, sonstige	39.8x.30↔	Implnt o Erstz e (v) Elktrd(n) z Aktivierng d Brflfx
39.59.54↔	Sonstige plastische Rekonstruktion der V. pulmonalis	39.8x.31↔	Rv (h Wchs) e (v) Elktrd(n) z Aktivierng d Brflfx
39.59.55↔	Sonstige plastische Rekonstruktion der V. cava superior	39.8x.32↔	Entf e (v) Elektrod(n) zur Aktivierung d Baroreflexes
39.59.59↔	Sonstige Plast Reko von thorakalen Gef, sonstige	39.8x.99↔	Op a Glom carot, Sin caroticus und and Paraggl, So
39.59.60↔	Sonstige Plast Rekonstruktion von abd Aa, n.n.bez.	39.90.00↔	Enstz v prph Gfstnt(s) oh Mdfreistzng, n.n.bez.
39.59.61↔	Sonstige plastische Rekonstruktion der abdominalen Aorta	39.90.10↔	Einsetz von Gefässst i nichtKard Gef, bare Stents
39.59.62↔	Sonstige plastische Rekonstruktion des Truncus coeliacus	39.90.11↔	Enstz v Gefässst i NKrd Gf, biorsrbierbr Stnt
39.59.63↔	Sonstige plastische Rekonstruktion der A. gastrica	39.90.12↔	Enstz v Gefässst i NKrd Gf, Grsslmg Stnt n.n.bez.
39.59.64↔	Sonstige plastische Rekonstruktion A. hepatica	39.90.13↔	Enstz v Gefässst i NKrd Gf, Grsslmg Stnt ungcvr
39.59.65↔	Sonstige plastische Rekonstruktion der A. lienalis	39.90.14↔	Enstz v Gefässst i NKrd Gf, Grsslmg Stnt gcvr
39.59.66↔	Sonstige plastische Rekonstruktion der A. renalis	39.90.15↔	Eins v Gefässst i NKrd Gf,cvrd Stnt(Stntgr) i Nianeurysmstschn Gf
39.59.67↔	Sonstige plastische Rekonstruktion der A. mesenterica	39.90.16↔	Eins v Gefässst i nchtkrdial Gf,gcvrt StntGrfts m bioaktvr Obrfl
39.59.68↔	Sonstige plastische Rekonstruktion der A. iliaca	39.90.19↔	Einsetz von Gefässst i nichtKard Gef, sonstige Stents
39.59.69↔	Sonstige Plast Rekonstruktion von abd Aa, sonstige	39.90.30↔	Enstz v übrlng Stnt (>10 cm) i NKrd Gf, n.n.bez.
39.59.70↔	Sonstige Plast Rekonstruktion von abd Venen, n.n.bez.	39.90.31↔	Einsetz v überlange bare Stent (>10 cm) i NiKard Gef
39.59.71↔	Sonstige plastische Rekonstruktion der V. cava inferior	39.90.32↔	Enstz v übrlng cvrd Stnt (>10 cm) i NKrd Gf
39.59.72↔	Sonstige plastische Rekonstruktion der V. iliaca	39.90.39↔	Einsetz von überlange Stent (>10 cm) i NiKard Gef, So
39.59.79↔	Sonstige Plast Rekonstruktion von abd Venen, sonstige	39.99.00↔	Sonstige Operationen an Blutgefässen, n.n.bez.
39.59.80↔	Sonstige Plast Reko von Gef d unteren Extrem, n.n.bez.	39.99.10↔	Aortopexie
39.59.81↔	Sonstige Plast Rekonstruktion von Aa d unteren Extrem	39.99.20↔	Operationen bei kongenitalen Gefässanomalien, n.n.bez.
39.59.82↔	Sonstige plastische Rekonstruktion der V. femoralis	39.99.21↔	Op b kngntlr Anmie d Artntstms(Stns) o b untrbr Artbnbn
39.59.83↔	Sonstige plastische Rekonstruktion der V. poplitea	39.99.22↔	Op b kong Anom d A. o V. pulmonalis o b A. lusoria
39.59.88↔	So Plast Reko von sonst tiefen Venen d unteren Extrem	39.99.23↔	Operationen bei kongenitalen Anomalien der V. cava
39.59.89↔	Sonstige Plast Reko von Gef d unteren Extrem, sonstige	39.99.24↔	Op b kong Kollateralgefässen und Unifokalisierung
39.59.90↔	Sonstige Plast Reko e Gefässes, Venenklappenplastik	39.99.30↔	Kathinterv Verschluss d Duct arterios Botalli, n.n.bez
39.59.99↔	Sonstige plastische Rekonstruktion eines Gefässes, sonstige	39.99.31↔	Kathinterv Verschluss d Duct arterios Botalli, m Coil
39.75.01↔	Perktr Gefint,Frmdknf m Brgkthtr,Körbchnkthtr,etc.	39.99.32↔	Kthntrv Vrslchl d Dct artrios Btll, m AmpltzDctOccldr
39.75.10↔	Perktr Gefint,S Gf,Kthtrstym z Rknlstion v Tlvrslchlüssn	39.99.38↔	Kathinterv Verschluss d Duct arterios Botalli, So
39.75.11↔	Prktrnsm Gfntvntion, S Gf, Rttionsthrmkt	39.99.39↔	Operationen bei sonstigen kongenitalen Gefässanomalien
39.75.12↔	Perktrtransluminale Gefintervention, So Gef, Laserangpl	39.99.99↔	Sonstige Operationen an Blutgefässen, sonstige
39.75.13↔	Perktr Gefint,S Gf,AntEmbleSyst(prph o vscl Gf)	64.98.00↔	Sonstige Operationen am Penis, n.n.bez.
39.75.14↔	Perktrtransluminale Gefintervention, So Gef, Atherekt	64.98.10↔	Reposition einer Paraphimose in Narkose
39.75.15↔	Perktrtranslum Gefintervention, So Gef, sel Thrombol	64.98.20↔	Rvsklrnsierngsprtion o vnös Sprrprtion (b eklr Dysfkt)
39.76.00↔	Prkt trnsm endvsk Intrvntion an präzbr (xtkr Gf ,nbnz)	64.98.30↔	Shuntoperation am Corpus cavernosum
39.76.10↔	Prkt Blinngiopsie an präzbr(n) (xtkr(n)) Gf(n)	64.98.40↔	Revision einer internen Penisprothese
39.76.20↔	Prkt Bldeangiopsie an präzbr(n) (xtkr(n)) Gf(n)	82.35.00↔	Sonstige Fasziektomie der Hand, n.n.bez.
39.76.30↔	Prkt Lsmgiopsie an präzbr(n) (xtkr(n)) Gf(n)	82.35.10↔	Fasziektomie der Hohlhand
39.76.40↔	Perkut Atherekt an präzerebr(en) (extkr(en)) Gef(en)	82.35.11↔	Fasziektomie der Hand und Finger mit Neurolyse
39.76.50↔	Perkut sel Thrombol an extrk Gef d Kopfes und Halses	82.35.12↔	Faszieekt d Hand und Fing m Neurolyse und Arteriolyse
39.76.60↔	Prkt Thrmkt an präzbr(n) (xtkr(n)) Gf(n), n.n.bez.	82.35.13↔	Fasziektomie der Hand und Finger mit Arthrolyse
39.76.61↔	Prkt Rttionsthrmkt an präzbr(n) (xtkr(n)) Gf(n)	82.35.99↔	Sonstige Fasziektomie der Hand, sonstige
39.76.62↔	Perkutane stentgestützte Thrombektomie an extrk Gef	82.39.00↔	Sonstige Exzision von Weichteilen der Hand, n.n.bez
39.76.69↔	Prkt Thrmkt an präzbr(n) (xtkr(n)) Gf(n), S.	82.39.10↔	So Exz v Weicht d Hand, Exz v Sehnenscheiden d Hand
39.76.70↔	Prkt endvsk Frmdkörperntfng aus extrk Gf d Kpfs u Hlss	82.39.99↔	Sonstige Exzision von Weichteilen der Hand, sonstige
39.76.99↔	Prkt trnsm endvsk Intrvntion an präzbr (xtkr Gf ,S)		

Prozedur F54-4

38.21↔	Biopsie eines Blutgefässes	39.31.19↔	Naht einer Arterie an Kopf und Hals, sonstige
39.31.00↔	Naht einer Arterie, n.n.bez.	39.31.20↔	Naht einer Arterie des Oberarms, n.n.bez.
39.31.10↔	Naht einer Arterie an Kopf und Hals, n.n.bez.	39.31.21↔	Naht der A. axillaris
39.31.11↔	Naht einer intrakraniellen Arterie	39.31.22↔	Naht der A. brachialis

39.31.29↔	Naht einer Arterie des Oberarms, sonstige	39.49.99↔	Sonstige Revision nach vaskulärem Eingriff, sonstige
39.31.30↔	Naht einer Arterie des Unterarms	39.50.00↔	Angiopl o Athrkt an snst(n) NHRzkrgef(n), n.n.bz.
39.31.40↔	Naht einer Arterie der Hand	39.50.10↔	Angiopl o Athrkt an snst(n) NHRzkrgef(n) m Blln, n.n.bz.
39.31.50↔	Naht einer Arterie der unteren Extremität	39.50.11↔	Angiopl o Athrkt an snst(n) NHRzkrgef(n) m Enf Blln
39.31.60↔	Naht der Aorta, n.n.bez.	39.50.12↔	Angiopl o Athrkt an snst(n) NHRzkrgef(n) m ctng Blln
39.31.61↔	Naht der thorakalen Aorta	39.50.13↔	Angiopl o Athrkt an snst(n) NHRzkrgef(n) m KryplstieBlln
39.31.62↔	Naht der abdominalen Aorta	39.50.14↔	Angiopl o Athrkt an snst(n)NHRzkrgef(n)m Drg eltnng Blln
39.31.69↔	Naht der Aorta, sonstige	39.50.19↔	Angiopl o Athrkt an snst(n) NHRzkrgef(n) m S Blln
39.31.70↔	Naht von sonstigen thorakalen Arterien, n.n.bez.	39.50.20↔	Angiopl Blade Laserangpl an sonst(n) NiHerzkrgef(en)
39.31.71↔	Naht der A. pulmonalis	39.50.21↔	Angiopl Thrombektomie an sonstigem(n) NiHerzkrgef(en)
39.31.72↔	Naht des Truncus brachiocephalicus	39.50.99↔	Angiopl o Athrkt an sonst(n) NiHerzkrgef(en), So
39.31.73↔	Naht der A. subclavia	39.75.01↔	Perktr Gefint,Frmdkntf m Brgkthtr,Körbchnkthtr,etc.
39.31.79↔	Naht von thorakalen Arterien, sonstige	39.75.10↔	Perktr Gefint,S Gf,Kthtrsystem z Rknlstion v Tlvrchlüssn
39.31.80↔	Naht von abdominalen Arterien, n.n.bez.	39.75.11↔	Prktrnslm Gfntvrntion, S Gf, Rttionsthrmkt
39.31.81↔	Naht des Truncus coeliacus	39.75.12↔	Perktransluminale Gefintervention, So Gef, Laserangpl
39.31.82↔	Naht der A. gastrica	39.75.13↔	Perktr Gefint,S Gf,AntEmblieSyst(prph o vsrcl Gf)
39.31.83↔	Naht der A. hepatica	39.75.14↔	Perktransluminale Gefintervention, So Gef, Athrkt
39.31.84↔	Naht der A. lienalis	39.75.15↔	Perktranslum Gefintervention, So Gef, sel Thrombol
39.31.85↔	Naht der A. renalis	39.90.00↔	Enstz v prph Gfstnt(s) oh MdFreistzng, n.n.bz.
39.31.86↔	Naht der A. mesenterialis	39.90.10↔	Einsetz von Gefässst i nichtKard Gef, bare Stents
39.31.87↔	Naht der A. lumbalis	39.90.11↔	Enstz v Gfässst i NKrd Gf, biorsrbierbr Stnt
39.31.88↔	Naht der A. iliaca	39.90.12↔	Enstz v Gfässst i NKrd Gf, Grsslmg Stnt n.n.bz.
39.31.89↔	Naht von abdominalen Arterien, sonstige	39.90.13↔	Enstz v Gfässst i NKrd Gf, Grsslmg Stnt ungcvrđ
39.31.99↔	Naht einer Arterie, sonstige	39.90.14↔	Enstz v Gfässst i NKrd Gf, Grsslmg Stnt gcvrđ
39.41↔	Stillung einer Blutung nach vaskulärem Eingriff	39.90.15↔	Eins v Gfässst i NKrd Gf,cvrđ Stnt(Stntgr)j Nianeurysmtschn Gf
39.42↔	Revision eines arteriovenösen Shunts zur Hämodialyse	39.90.16↔	Eins v Gfässst i nchtkrdial Gf,gcvrđ StntGrfts m bioaktvr Obrfl
39.49.00↔	Sonstige Revision nach vaskulärem Eingriff, n.n.bez.	39.90.19↔	Einsetz von Gefässst i nichtKard Gef, sonstige Stents
39.49.10↔	Revision einer Gefässanastomose	39.90.30↔	Enstz v übrlng Stnt (>10 cm) i NKrd Gf, n.n.bz.
39.49.20↔	Revision eines vaskulären Implantates	39.90.31↔	Einsetz v überlange bare Stent (>10 cm) i NiKard Gef
39.49.21↔	Wechsel eines vaskulären Implantates	39.90.32↔	Enstz v übrlng cvrđ Stnt (>10 cm) i NKrd Gf
39.49.22↔	Entfernung eines vaskulären Implantates	39.90.39↔	Einsetz von überlange Stent (>10 cm) i NiKard Gef, So
39.49.30↔	Ersatz eines kardialen Conduit		

Prozedur F54-5

00.63↔	Perkutanes Einsetzen von Stent(s) an A. carotis	39.90.11↔	Enstz v Gfässst i NKrd Gf, biorsrbierbr Stnt
00.64↔	Prkt Enstz v Stnt(s) an snst präzrbr (xtkr) A	39.90.12↔	Enstz v Gfässst i NKrd Gf, Grsslmg Stnt n.n.bz.
00.65.00↔	Prkt Enstz v snst(n) intrkr vsk Stnt(s), n.n.bz.	39.90.13↔	Enstz v Gfässst i NKrd Gf, Grsslmg Stnt ungcvrđ
00.65.11↔	Prkt trnslmnlis Enstz v intrkr vsk Mkrstnts	39.90.14↔	Enstz v Gfässst i NKrd Gf, Grsslmg Stnt gcvrđ
00.65.99↔	Perkut Einsetz v sonst(n) intrkr vask Stnt(s), So	39.90.15↔	Eins v Gfässst i NKrd Gf,cvrđ Stnt(Stntgr)j Nianeurysmtschn Gf
00.67.00↔	Perkutanes Einsetzen von zentralen Gefässstent(s), n.n.bez.	39.90.16↔	Eins v Gfässst i nchtkrdial Gf,gcvrđ StntGrfts m bioaktvr Obrfl
00.67.10↔	Perkutanes Einsetzen von Gefässstent(s) in die V. cava	39.90.19↔	Einsetz von Gefässst i nichtKard Gef, sonstige Stents
00.67.20↔	Perkutanes Einsetzen von Gefässstent(s) in die V. porta	39.90.30↔	Enstz v übrlng Stnt (>10 cm) i NKrd Gf, n.n.bz.
00.67.99↔	Perkutanes Einsetzen von zentralen Gefässstent(s), sonstige	39.90.31↔	Einsetz v überlange bare Stent (>10 cm) i NiKard Gef
39.90.00↔	Enstz v prph Gfstnt(s) oh MdFreistzng, n.n.bz.	39.90.32↔	Enstz v übrlng cvrđ Stnt (>10 cm) i NKrd Gf
39.90.10↔	Einsetz von Gefässst i nichtKard Gef, bare Stents	39.90.39↔	Einsetz von überlange Stent (>10 cm) i NiKard Gef, So

Prozedur F54-6

00.41‡↔	Massnahme auf zwei Gefässen	00.46‡↔	Einsetzen von zwei Gefässstents
00.42‡↔	Massnahme auf drei Gefässen	00.47‡↔	Einsetzen von drei Gefässstents
00.43‡↔	Massnahmen auf vier oder weiteren Gefässen	00.48‡↔	Einsetzen von vier oder weiteren Gefässstents
00.44‡↔	Massnahme auf Gefässbifurkation		

Prozedur F54-7

00.63↔	Perkutanes Einsetzen von Stent(s) an A. carotis	39.90.15↔	Eins v Gfässst i NKrd Gf,cvrđ Stnt(Stntgr)j Nianeurysmtschn Gf
00.64↔	Prkt Enstz v Stnt(s) an snst präzrbr (xtkr) A	39.90.16↔	Eins v Gfässst i nchtkrdial Gf,gcvrđ StntGrfts m bioaktvr Obrfl
39.90.00↔	Enstz v prph Gfstnt(s) oh MdFreistzng, n.n.bz.	39.90.19↔	Einsetz von Gefässst i nichtKard Gef, sonstige Stents
39.90.10↔	Einsetz von Gefässst i nichtKard Gef, bare Stents	39.90.30↔	Enstz v übrlng Stnt (>10 cm) i NKrd Gf, n.n.bz.
39.90.11↔	Enstz v Gfässst i NKrd Gf, biorsrbierbr Stnt	39.90.31↔	Einsetz v überlange bare Stent (>10 cm) i NiKard Gef
39.90.12↔	Enstz v Gfässst i NKrd Gf, Grsslmg Stnt n.n.bz.	39.90.32↔	Enstz v übrlng cvrđ Stnt (>10 cm) i NKrd Gf
39.90.13↔	Enstz v Gfässst i NKrd Gf, Grsslmg Stnt ungcvrđ	39.90.39↔	Einsetz von überlange Stent (>10 cm) i NiKard Gef, So
39.90.14↔	Enstz v Gfässst i NKrd Gf, Grsslmg Stnt gcvrđ		

ADRG F56**Perkutane Koronarangioplastie mit hochkomplexer Intervention**

Prozedur in Tabelle F56-1 und (mindestens eine Prozedur in Tabelle F56-2 oder mindestens zwei Prozeduren in Tabelle F56-3)

DRG F56A**Perkutane Koronarangioplastie mit hochkomplexer Intervention, mit äusserst schweren CC**

PCCL > 3

DRG F56B**Perkutane Koronarangioplastie mit hochkomplexer Intervention, ohne äusserst schwere CC****Prozedur F56-1**

00.66.00↔	Prkt trnslm Krngioplast [PTCA] o Krn Athrkt, n.n.bz.	00.66.99↔	Prkt trnslm Krngioplast [PTCA] o Krn Athrkt, S
00.66.10↔	Perkutaner translu Verschl e Fistel d Herzkranzgefässe	36.04↔	Thrombolytische Koronararterieninfusion
00.66.20↔	Koronarangioplastik [PTCA], mit Ballons, n.n.bez.	36.06↔	Einsetz von Koronarstent(s) ohne MedFreisetzung
00.66.21↔	Krngioplast [PTCA] m mdkmntnfreistzndn BlIns	36.07↔	Einsetz von Koronarstent(s) m MedikamentenFreisetzung
00.66.22↔	Korangioplast [PTCA] mit Akbeschichteten Ballons	36.09↔	Sonstige Koronararterien-Desobliteration
00.66.29↔	Koronarangioplastik [PTCA], mit Ballons, sonstige	36.32↔	Sonstige transmyokardiale Revaskularisation

Prozedur F56-2

00.41‡↔	Massnahme auf zwei Gefässen	92.27.13↔	Imp/Eins radak Elm (Brchyth m umschl Rdion), intu u intv kmb
00.42‡↔	Massnahme auf drei Gefässen	92.27.21↔	Imp o Eins rdioakt Elm (Brchyth m umschl Rdion), Körprb
00.43‡↔	Massnahmen auf vier oder weiteren Gefässen	92.27.22↔	Imp/Eins radak Elm (Brchyth m umschl Rdion), intrkvtr
00.44‡↔	Massnahme auf Gefässbifurkation	92.27.23↔	Imp/Eins radak Elm (Brchyth m umschl Rdion), intrlmnl
00.46‡↔	Einsetzen von zwei Gefässstents	92.27.30↔	Imp o Eins rdioakt Elm (Brchyth m umschl Rdion), Gf nnbz
00.47‡↔	Einsetzen von drei Gefässstents	92.27.31↔	Imp/Eins radak Elm (Brchyth m umschl Rdion), Kmrgfäss
00.48‡↔	Einsetzen von vier oder weiteren Gefässstents	92.27.39↔	Imp o Eins rdioakt Elm (Brchyth m umschl Rdion), S Gf
36.04↔	Thrombolytische Koronararterieninfusion	92.27.70↔	Radioaktive Moulagen, n.n.bez.
36.32↔	Sonstige transmyokardiale Revaskularisation	92.27.71↔	Rdioakt Moulgn: Knstr u Appl v obrfl rdioaktvn Moulgn
92.27.00↔	Imp/Eins radak Elm (Brchyth m umschl Rdion), Körprb, S o nnbz	92.27.72↔	Rdioakt Moulgn: Knstr u Appl v N auf d Körprb vrw Appl
92.27.10↔	Imp/Eins radak Elm (Brchyth m umschl Rdion), w Geschl, nnbz	92.27.73↔	Radioakt Moulagen: Konstr u Appl v Augenapplikatoren
92.27.11↔	Imp o Eins rdioakt Elm (Brchyth m umschl Rdion), intraut	92.27.79↔	Radioaktive Moulagen, sonstige
92.27.12↔	Imp o Eins rdioakt Elm (Brchyth m umschl Rdion), intrvg		

Prozedur F56-3

36.06↔	Einsetz von Koronarstent(s) ohne MedFreisetzung	36.07↔	Einsetz von Koronarstent(s) m MedikamentenFreisetzung
--------	---	--------	---

ADRG F57**Perkutane Koronarangioplastie mit komplexer Intervention**

Prozedur in Tabelle F57-1 und Prozedur in Tabelle F57-2

DRG F57A**Perkutane Koronarangioplastie mit komplexer Intervention mit äusserst schweren CC**

PCCL > 3

DRG F57B**Perkutane Koronarangioplastie mit komplexer Intervention ohne äusserst schwere CC****Prozedur F57-1**

00.66.00↔	Prkt trnslm Krngioplast [PTCA] o Krn Athrkt, n.n.bz.	00.66.99↔	Prkt trnslm Krngioplast [PTCA] o Krn Athrkt, S
00.66.10↔	Perkutaner translu Verschl e Fistel d Herzkranzgefässe	36.04↔	Thrombolytische Koronararterieninfusion
00.66.20↔	Koronarangioplastik [PTCA], mit Ballons, n.n.bez.	36.06↔	Einsetz von Koronarstent(s) ohne MedFreisetzung
00.66.21↔	Krngioplast [PTCA] m mdkmntnfreistzndn BlIns	36.07↔	Einsetz von Koronarstent(s) m MedikamentenFreisetzung
00.66.22↔	Korangioplast [PTCA] mit Akbeschichteten Ballons	36.09↔	Sonstige Koronararterien-Desobliteration
00.66.29↔	Koronarangioplastik [PTCA], mit Ballons, sonstige	36.32↔	Sonstige transmyokardiale Revaskularisation

Prozedur F57-2

36.06↔	Einsetz von Koronarstent(s) ohne MedFreisetzung	36.07↔	Einsetz von Koronarstent(s) m MedikamentenFreisetzung
--------	---	--------	---

ADRG F58 **Andere perkutane Koronarangioplastie**

Prozedur in Tabelle F58-1

DRG F58Z **Andere perkutane Koronarangioplastie****Prozedur F58-1**

00.66.00↔	Prkt trnslm Krngioplast [PTCA] o Krn Athrkt, n.n.bz.	00.66.99↔	Prkt trnslm Krngioplast [PTCA] o Krn Athrkt, S
00.66.10↔	Perkutaner translu Verschl e Fistel d Herzkranzgefässe	36.04↔	Thrombolytische Koronararterieninfusion
00.66.20↔	Koronarangioplastik [PTCA], mit Ballons, n.n.bez.	36.06↔	Einsetz von Koronarstent(s) ohne MedFreisetzung
00.66.21↔	Krangioplast [PTCA] m mdkmntnfreistzndn Bllns	36.07↔	Einsetz von Koronarstent(s) m MedikamentenFreisetzung
00.66.22↔	Korangioplast [PTCA] mit Akbeschichteten Ballons	36.09↔	Sonstige Koronararterien-Desobliteration
00.66.29↔	Koronarangioplastik [PTCA], mit Ballons, sonstige	36.32↔	Sonstige transmyokardiale Revaskularisation

ADRG F59 **Komplexe oder mässig komplexe Gefässeingriffe**

Mindestens eine Prozedur in Tabelle F59-1 oder Prozedur in Tabelle F59-2 und Prozedur in Tabelle F59-3

DRG F59A **Komplexe oder mässig komplexe Gefässeingriffe mit äusserst schweren CC**

PCCL > 3

DRG F59B **Komplexe oder mässig komplexe Gefässeingriffe ohne äusserst schweren CC, mit komplexer Prozedur**

Mindestens eine Prozedur in Tabelle F59-4 oder Prozedur in Tabelle F59-2 und Prozedur in Tabelle F59-3

DRG F59C **Komplexe oder mässig komplexe Gefässeingriffe ohne äusserst schweren CC, ohne komplexe Prozedur****Prozedur F59-1**

00.50.00↔	Implnt e Rsynchrhrzsm oh Ang v Df,kmpl Syst [CRTP],nmbz	38.10↔	Endarterektomie, Lokalisation n.n.bez.
00.55.00↔	Enstz v prph Gfstnt(s) m MdFreistzng, n.n.bz.	38.11↔	Endarterektomie von intrakraniellen Gefässen
00.55.11↔	Eins v prph Gfstnt m MdFreistzng,drug el übl Stnt>10cm	38.12↔	Endarterektomie von anderen Gefässen an Kopf und Hals
00.55.99↔	Einsetz von periph Gefstent(s) m MedFreisetzung, So	38.13↔	Endarterektomie von Gefässen der oberen Extremität
00.63↔	Perkutanen Einsetzen von Stent(s) an A. carotis	38.16.00↔	Endarterektomie von abdominalen Arterien, n.n.bez.
00.64↔	Prkt Enstz v Stnt(s) an snst präzrbr (xtkr) A	38.16.10↔	Endarterektomie von viszeralen Arterien, n.n.bez.
00.65.00↔	Prkt Enstz v snst(n) intrkr vsk Stnt(s), n.n.bz.	38.16.11↔	Endarterektomie des Truncus coeliacus
00.65.11↔	Prkt trnslmlls Enstz v intrkr vsk Mkrstnts	38.16.12↔	Endarterektomie der A. gastrica
00.65.99↔	Perkut Einsetz v sonst(n) intrakr vask Stent(s), So	38.16.13↔	Endarterektomie der A. hepatica
00.67.00↔	Perkutanen Einsetzen von zentralen Gefässstent(s), n.n.bez.	38.16.14↔	Endarterektomie der A. lienalis
00.67.10↔	Perkutanen Einsetzen von Gefässstent(s) in die V. cava	38.16.15↔	Endarterektomie der A. renalis
00.67.20↔	Perkutanen Einsetzen von Gefässstent(s) in die V. porta	38.16.16↔	Endarterektomie der A. mesenterialis
00.67.99↔	Perkutanen Einsetzen von zentralen Gefässstent(s), sonstige	38.16.17↔	Endarterektomie der A. lumbalis
01.21↔	Inzision und Drainage an den kranialen Sinus	38.16.18↔	Endarterektomie der A. iliaca
38.01↔	Inzision von intrakraniellen Gefässen	38.16.19↔	Endarterektomie von viszeralen Arterien, sonstige
38.06.00↔	Inzision von abdominalen Arterien, n.n.bez.	38.16.99↔	Endarterektomie von abdominalen Arterien, sonstige
38.06.10↔	Inzision von viszeralen Arterien, n.n.bez.	38.18.00↔	Endarterektomie von Gefässen der unteren Extremität, n.n.bez.
38.06.11↔	Inzision des Truncus coeliacus	38.18.10↔	Endarterektomie der A. femoralis (communis) (superficialis)
38.06.12↔	Inzision der A. gastrica	38.18.11↔	Endarterektomie der A. profunda femoris
38.06.13↔	Inzision der A. hepatica	38.18.12↔	Endarterektomie der A. poplitea
38.06.14↔	Inzision der A. lienalis	38.18.99↔	Endarterektomie von Gefässen der unteren Extremität, sonstige
38.06.15↔	Inzision der A. renalis	38.21↔	Biopsie eines Blutgefässes
38.06.16↔	Inzision der A. mesenterialis	38.32.00↔	Resektion von and Gef a Kopf und Ha m Anast, n.n.bez.
38.06.17↔	Inzision der A. lumbalis	38.32.10↔	Resektion von extrkr Aa an Kopf und Hals mit Anast
38.06.18↔	Inzision der A. iliaca	38.32.20↔	Res von extrkr Venen an Kopf und Ha m Anast, n.n.bez.
38.06.19↔	Inzision von viszeralen Arterien, sonstige	38.32.21↔	Resektion der V. jugularis mit Anastomose
38.06.99↔	Inzision von abdominalen Arterien, sonstige	38.32.22↔	Res von oberfl extrkr Venen an Kopf und Ha m Anast
38.07.00↔	Inzision von abdominalen Venen, n.n.bez.	38.32.99↔	Resektion von and Gef an Kopf und Ha m Anast, sonstige
38.07.10↔	Inzision von tiefen abdominalen Venen, n.n.bez.	38.33.00↔	Resektion von Gef d oberen Extrem (m Anast), n.n.bez.
38.07.11↔	Inzision der V. cava inferior	38.33.10↔	Resektion von Aa d oberen Extrem mit Anast, n.n.bez.
38.07.12↔	Inzision der V. iliaca	38.33.11↔	Resektion von Arterien des Oberarmes mit Anastomose
38.07.19↔	Inzision von tiefen abdominalen Venen, sonstige	38.33.12↔	Resektion der A. ulnaris mit Anastomose
38.07.99↔	Inzision von abdominalen Venen, sonstige	38.33.13↔	Resektion von sonst Arterien des Unterarmes mit Anastomose

38.33.14↔	Resektion von Arterien der Hand mit Anastomose	38.82.99↔	So chir Verschluss von Gef a Kopf und Ha, sonstige
38.33.20↔	Resektion von Venen d oberen Extrem m Anast, n.n.bez.	38.83.00↔	So chir Verschluss von Gef d ob Extrem, n.n.bez.
38.33.21↔	Resektion der V. axillaris mit Anastomose	38.83.10↔	Sonstiger chir Verschluss von Aa d ob Extrem, n.n.bez.
38.33.22↔	Res von sonstigen tiefen Venen d ob Extrem m Anast	38.83.11↔	Sonstiger chirurgischer Verschluss von Arterien der Hand
38.33.23↔	Resektion von oberfl Venen d ob Extrem m Anast	38.83.19↔	Sonstiger chir Verschluss von sonstigen Aa d ob Extrem
38.33.99↔	Resektion von Gef d oberen Extrem (m Anast), sonstige	38.83.20↔	So chir Verschluss von Venen d ob Extrem, n.n.bez.
38.42↔	Resektion von anderen Blutgefässen an Kopf und Hals	38.83.21↔	Sonstiger chir Verschluss von tiefen Venen d ob Extrem
38.43.00↔	Resektion von Blgef d oberen Extrem mit Ers, n.n.bez.	38.83.29↔	So chir Verschluss von Venen d ob Extrem, sonstige
38.43.10↔	Resektion von Arterien der oberen Extremität mit Ersatz	38.83.99↔	So chir Verschluss von Gef d ob Extrem, sonstige
38.43.11↔	Resektion der A. axillaris mit Ersatz	38.84.00↔	Sonstiger chirurgischer Verschluss der Aorta, n.n.bez.
38.43.20↔	Resektion von Venen der oberen Extremität mit Ersatz, n.n.bez.	38.84.10↔	Sonstiger chirurgischer Verschluss der thorakalen Aorta
38.43.21↔	Resektion der V. axillaris mit Ersatz	38.84.20↔	Sonstiger chirurgischer Verschluss der Aorta abdominalis
38.43.28↔	Resektion von sonstigen tiefen Venen d ob Extrem m Ers	38.84.99↔	Sonstiger chirurgischer Verschluss der Aorta, sonstige
38.43.29↔	Resektion von Venen der oberen Extremität mit Ersatz, sonstige	38.85.00↔	So chir Verschluss von and thorakalen Gef, n.n.bez.
38.43.99↔	Resektion von Blgef d oberen Extrem mit Ers, sonstige	38.85.10↔	So chir Verschluss von and thorakalen Aa, n.n.bez.
38.61↔	Sonstige Exzision von intrakraniellen Gefässen	38.85.11↔	Sonstiger chirurgischer Verschluss der A. subclavia
38.62↔	Sonstige Exzision von Gefässen an Kopf und Hals	38.85.12↔	Sonstiger chirurgischer Verschluss der A. pulmonalis
38.63.00↔	Sonstige Exzision von Gefässen der oberen Extremität, n.n.bez.	38.85.13↔	Sonstr chirurgischer Verschluss des Truncus brachiocephalicus
38.63.10↔	Sonstige Exzision von Arterien der oberen Extremität, n.n.bez.	38.85.19↔	So chir Verschluss von and thorakalen Aa, sonstige
38.63.11↔	Sonstige Exzision von Arterien der Hand	38.85.20↔	So chir Verschluss von thorakalen Venen, n.n.bez.
38.63.19↔	Sonstige Exzision von Arterien der oberen Extremität, sonstige	38.85.21↔	Sonstiger chirurgischer Verschluss der V. cava superior
38.63.20↔	Sonstige Exzision von Venen der oberen Extremität, n.n.bez.	38.85.22↔	Sonstiger chirurgischer Verschluss der V. pulmonalis
38.63.21↔	Sonstige Exzision von tiefen Venen der oberen Extremität	38.85.23↔	Sonstiger chirurgischer Verschluss der V. subclavia
38.63.29↔	Sonstige Exzision von Venen der oberen Extremität, sonstige	38.85.28↔	So chir Verschluss von sonst tiefen thorakalen Venen
38.63.99↔	Sonstige Exzision von Gefässen der oberen Extremität, sonstige	38.85.29↔	So chir Verschluss von thorakalen Venen, sonstige
38.64.00↔	Sonstige Exzision der Aorta, n.n.bez.	38.85.99↔	So chir Verschluss von and thorakalen Gef, sonstige
38.64.10↔	Sonstige Exzision der thorakalen Aorta	38.86.00↔	Sonstiger chir Verschluss von abd Aa, n.n.bez.
38.64.20↔	Sonstige Exzision der Aorta abdominalis	38.86.10↔	Sonstiger chir Verschluss von viszeralen Aa, n.n.bez.
38.64.99↔	Sonstige Exzision der Aorta, sonstige	38.86.11↔	Sonstiger chirurgischer Verschluss des Truncus coeliacus
38.65.00↔	Sonstige Exzision von thorakalen Gefässen, n.n.bez.	38.86.12↔	Sonstiger chirurgischer Verschluss der A. gastrica
38.65.10↔	Sonstige Exzision von thorakalen Arterien	38.86.13↔	Sonstiger chirurgischer Verschluss der A. hepatica
38.65.20↔	Sonstige Exzision von thorakalen Venen, n.n.bez.	38.86.14↔	Sonstiger chirurgischer Verschluss der A. lienalis
38.65.21↔	Sonstige Exzision der V. cava superior	38.86.15↔	Sonstiger chirurgischer Verschluss der A. renalis
38.65.22↔	Sonstige Exzision von sonstigen tiefen thorakalen Venen	38.86.16↔	Sonstiger chirurgischer Verschluss der A. mesenterialis
38.65.29↔	Sonstige Exzision von thorakalen Venen, sonstige	38.86.17↔	Sonstiger chirurgischer Verschluss der A. iliaca
38.65.99↔	Sonstige Exzision von thorakalen Gefässen, sonstige	38.86.19↔	Sonstiger chir Verschluss von viszeralen Aa, sonstige
38.66.00↔	Sonstige Exzision von abdominalen Arterien, n.n.bez.	38.86.99↔	Sonstiger chir Verschluss von abd Aa, sonstige
38.66.10↔	Sonstige Exzision von viszeralen Arterien, n.n.bez.	38.87.00↔	Sonstiger chir Verschluss von abd Venen, n.n.bez.
38.66.11↔	Sonstige Exzision des Truncus coeliacus	38.87.10↔	So chir Verschluss von tiefen abd Venen, n.n.bez.
38.66.12↔	Sonstige Exzision der A. gastrica	38.87.11↔	Sonstiger chirurgischer Verschluss der V. cava inferior
38.66.13↔	Sonstige Exzision der A. hepatica	38.87.12↔	So chir Verschl d V. iliaca communis u V. iliaca int
38.66.14↔	Sonstige Exzision der A. lienalis	38.87.19↔	So chir Verschluss von tiefen abd Venen, sonstige
38.66.15↔	Sonstige Exzision der A. renalis	38.87.99↔	Sonstiger chir Verschluss von abd Venen, sonstige
38.66.16↔	Sonstige Exzision der A. mesenterialis	38.88↔	Sonstiger chir Verschluss von Aa d unteren Extremität
38.66.17↔	Sonstige Exzision der A. lumbalis	39.0x.00↔	Shunt einer systemischen zur Pulmonalarterie, n.n.bez.
38.66.18↔	Sonstige Exzision der A. iliaca	39.0x.10↔	Anast zwischen A. subcl u A. pulmon (BlalockTausig)
38.66.19↔	Sonstige Exzision viszeraler Arterien, sonstige	39.0x.11↔	Anast zw Aort u A. pulmon dextra (WaterstonCooley)
38.66.99↔	Sonstige Exzision abdominaler Arterien, sonstige	39.0x.12↔	Anst zw Art dscndns u A. plmn snstr (PttsSmth)
38.67.00↔	Sonstige Exzision von abdominalen Venen, n.n.bez.	39.0x.13↔	Anast zwischen A. pulmon sinistra und A. pulmon dextra
38.67.10↔	Sonstige Exzision von tiefen abdominalen Venen, n.n.bez.	39.0x.20↔	Prothesenshunt zwischen A. pulmonalis und Aorta, zentral
38.67.11↔	Sonstige Exzision der V. cava inferior	39.0x.21↔	Prothesenshunt zwischen A. pulmonalis und Aorta, peripher
38.67.12↔	Sonstige Exzision der V. iliaca	39.0x.23↔	Pulmonalarteriell Banding
38.67.19↔	Sonstige Exzision von tiefen abdominalen Venen, sonstige	39.0x.24↔	Shunt e systemischen z Pulmonart, DamusKayStanselOp
38.67.99↔	Sonstige Exzision von abdominalen Venen, sonstige	39.0x.99↔	Shunt einer systemischen zur Pulmonalarterie, sonstige
38.68.00↔	Sonstige Exzision von Arterien der unteren Extremität, n.n.bez.	39.1↔	Intra-abdominaler venöser Shunt
38.68.10↔	Sonstige Exzision von Arterien des Oberschenkels	39.27.00↔	Arteriovenöser Shunt für Hämodialyse, n.n.bez.
38.68.20↔	Sonst Exzision von Arterien des Unterschenkels und des Fusses	39.27.10↔	AV-Fistel für Hämodialyse
38.68.99↔	Sonstige Exzision von Arterien der unteren Extremität, sonstige	39.27.11↔	AVFistel mit allogenen oder allopl Material f Händi
38.7x.10↔	Unterbrechung des V. cava chirurgisch, n.n.bez.	39.27.99↔	Arteriovenöser Shunt für Hämodialyse, sonstige
38.7x.11↔	Einsetzen e Antiembolie-Schirmes in die V. cava, chirurgisch	39.31.00↔	Naht einer Arterie, n.n.bez.
38.7x.12↔	Entfernung e AntiembolieSchirmes in d V. cava, chir	39.31.10↔	Naht einer Arterie an Kopf und Hals, n.n.bez.
38.7x.13↔	Ligatur oder Plicatue der V. cava, chirurgische	39.31.11↔	Naht einer intrakraniellen Arterie
38.7x.19↔	Chirurgische Unterbrechung des V. cava, chirurgisch, sonstige	39.31.19↔	Naht einer Arterie an Kopf und Hals, sonstige
38.81↔	Sonstiger chirurgischer Verschluss von intrakraniellen Gefässen	39.31.20↔	Naht einer Arterie des Oberarms, n.n.bez.
38.82.00↔	So chir Verschluss von Gef a Kopf und Ha, n.n.bez.	39.31.21↔	Naht der A. axillaris
38.82.10↔	Sonstiger chir Verschluss von extrk Aa an Kopf und Ha	39.31.22↔	Naht der A. brachialis
38.82.20↔	So chir Verschl v extrk Venen an Kopf u Ha, n.n.bez.	39.31.29↔	Naht einer Arterie des Oberarms, sonstige
38.82.21↔	Sonstiger chirurgischer Verschluss der V. jugularis	39.31.30↔	Naht einer Arterie des Unterarms
38.82.22↔	So chir Verschl v sonst tief extrk Venen an Kopf u Ha	39.31.40↔	Naht einer Arterie der Hand
38.82.29↔	So chir Verschluss von extrk Venen an Kopf und Ha, So	39.31.50↔	Naht einer Arterie der unteren Extremität

39.31.60↔	Naht der Aorta, n.n.bez.	39.56.45↔	Plastische Rekonstruktion der A. lienalis mit Gewebe-Patch
39.31.61↔	Naht der thorakalen Aorta	39.56.46↔	Plastische Rekonstruktion der A. renalis mit Gewebe-Patch
39.31.62↔	Naht der abdominalen Aorta	39.56.47↔	Plast Rekonstruktion der A. mesenterica mit Gewebe-Patch
39.31.69↔	Naht der Aorta, sonstige	39.56.48↔	Plastische Rekonstruktion der A. iliaca mit Gewebe-Patch
39.31.70↔	Naht von sonstigen thorakalen Arterien, n.n.bez.	39.56.49↔	Plastische Rekonstruktion abd Aa m GewPatch, sonstige
39.31.71↔	Naht der A. pulmonalis	39.56.50↔	Plast Rekonstruktion abd Venen m GewPatch, n.n.bez.
39.31.72↔	Naht des Truncus brachiocephalicus	39.56.51↔	Plast Rekonstruktion der V. cava inferior mit Gewebe-Patch
39.31.73↔	Naht der A. subclavia	39.56.52↔	Plastische Rekonstruktion der V. iliaca mit Gewebe-Patch
39.31.79↔	Naht von thorakalen Arterien, sonstige	39.56.59↔	Plast Rekonstruktion abd Venen m GewPatch, sonstige
39.31.80↔	Naht von abdominalen Arterien, n.n.bez.	39.56.60↔	Plast Reko von Gef d unt Extrem m GewPatch, n.n.bez.
39.31.81↔	Naht des Truncus coeliacus	39.56.61↔	Plast Reko von Aa d unteren Extrem m GewPatch
39.31.82↔	Naht der A. gastrica	39.56.62↔	Plast Reko d V. fem und V.poplitea m GewPatch
39.31.83↔	Naht der A. hepatica	39.56.63↔	Plast Reko v sonst tief Venen d unt Extrem m GewPatch
39.31.84↔	Naht der A. lienalis	39.56.64↔	Plast Reko v oberfl Venen d Oberschenkels m GewPatch
39.31.85↔	Naht der A. renalis	39.56.69↔	Plast Reko von Gef d unteren Extrem m GewPatch, So
39.31.86↔	Naht der A. mesenterialis	39.56.99↔	Plast Rekonstruktion e Blgef m GewPatch, sonstige
39.31.87↔	Naht der A. lumbalis	39.57.00↔	Plast Reko m synthetischem Patch Graft, n.n.bez.
39.31.88↔	Naht der A. iliaca	39.57.10↔	Plst Rk v Gf an Kpf u H m synth Ptch Grft, n.n.bz.
39.31.89↔	Naht von abdominalen Arterien, sonstige	39.57.11↔	Plast Reko von intrakr Gef m synthetischem Patch Graft
39.31.99↔	Naht einer Arterie, sonstige	39.57.12↔	Plast Reko v extrk Aa an Kopf u Ha m synth Patch Graft
39.41↔	Stillung einer Blutung nach vaskulärem Eingriff	39.57.13↔	Plast Reko d V. jugularis m synthetischem Patch Graft
39.42↔	Revision eines arteriovenösen Shunts zur Hämodialyse	39.57.19↔	Plast Reko v Gef an Kopf u Ha m synth Patch Graft, So
39.50.00↔	Angiopl o Athrkt an snst(n) NHzkrgrf(n), n.n.bz.	39.57.20↔	Plst Rk v Gf d ob Extrm m synth Ptch Grft, n.n.bz.
39.50.10↔	Angiopl o Athrkt an snst(n) NHzkrgrf(n) m Blln, n.n.bz.	39.57.21↔	Plast Reko von Aa d ob Extrem m synth Patch Graft
39.50.11↔	Angiopl o Athrkt an snst(n) NHzkrgrf(n) m Enf Blln	39.57.22↔	Plst Rk d V. sbcl, V. axll u V. brchiopphc m synth Ptch Grft
39.50.12↔	Angiopl o Athrkt an snst(n) NHzkrgrf(n) m ctng Blln	39.57.23↔	Plst Rk v snst tief Vv d ob Extrm m synth Ptch Grft
39.50.13↔	Angiopl o Athrkt an snst(n) NHzkrgrf(n) m KryplstieBlln	39.57.29↔	Plast Reko von Gef d ob Extrem m synth Patch Graft, So
39.50.14↔	Angiopl o Athrkt an snst(n)NHzkrgrf(n)m Drg eltnq Blln	39.57.30↔	Plast Reko von thor Gef m synth Patch Graft, n.n.bez.
39.50.19↔	Angiopl o Athrkt an snst(n) NHzkrgrf(n) m S Blln	39.57.31↔	Plast Reko d thorakalen Aort m synth Patch Graft
39.50.20↔	Angiopl Blade Laserangpl an sonst(n) NiHerzkrgef(en)	39.57.32↔	Plast Reko d V. pulmon m synthetischem Patch Graft
39.50.21↔	Angiopl Thrombektomie an sonstigem(n) NiHerzkrgef(en)	39.57.33↔	Plast Reko d V. cava superior m synth Patch Graft
39.50.99↔	Angiopl o Athrkt an sonst(n) NiHerzkrgef(en), So	39.57.39↔	Plast Reko von thorakalen Gef m synth Patch Graft, So
39.51.00↔	Aneurysma-Clipping, n.n.bez.	39.57.40↔	Plast Reko abd Aa m synth Patch Graft, n.n.bez.
39.51.11↔	Aneurysma-Clipping intrakraniell	39.57.41↔	Plast Reko d abd Aort m synthetischem Patch Graft
39.51.99↔	Aneurysma-Clipping, sonstige	39.57.42↔	Plast Reko d Truncus coeliacus m synth Patch Graft
39.52.00↔	Sonstige Korrektur eines Aneurysmas, n.n.bez.	39.57.43↔	Plast Reko d A. gastrica m synthetischem Patch Graft
39.52.10↔	So Korr e Aneur von Blutgefässen an Kopf u Ha, n.n.bez.	39.57.44↔	Plast Reko d A. hepatica m synthetischem Patch Graft
39.52.11↔	Sonstige Korrektur e Aneur von intrakr Blutgefässen	39.57.45↔	Plast Reko d A. lienalis m synthetischem Patch Graft
39.52.19↔	So Korr e Aneur von Blutgefässen an Kopf und Ha, So	39.57.46↔	Plast Reko d A. renalis m synthetischem Patch Graft
39.52.20↔	Sonstige Korrektur eines Aneurysmas der Aorta, n.n.bez.	39.57.47↔	Plast Reko d A. mesenterica m synth Patch Graft
39.52.21↔	S offn Chr Krr Aneur d Art ascndns, d Artbnqns u d thr Art	39.57.48↔	Plast Reko d A. iliaca m synthetischem Patch Graft
39.52.22↔	Sonstige offen Chir Korrektur eines Aneur der Aort abd	39.57.49↔	Plast Reko abd Aa m synthetischem Patch Graft, So
39.52.29↔	Sonstige Korrektur eines Aneurysmas der Aorta, sonstige	39.57.50↔	Plast Reko abd Venen m synth Patch Graft, n.n.bez.
39.52.99↔	Sonstige Korrektur eines Aneurysmas, sonstige	39.57.51↔	Plast Reko d V. cava inferior m synth Patch Graft
39.53↔	Verschluss einer arteriovenösen Fistel	39.57.52↔	Plast Reko d V. iliaca m synthetischem Patch Graft
39.54.00↔	Re-entry Operation, n.n.bez.	39.57.59↔	Plast Reko abd Venen m synthetischem Patch Graft, So
39.54.10↔	Re-entry Operation, thorakale Aorta	39.57.60↔	Plst Rk v Gf d unt Extrm m synth Ptch Grft, n.n.bz.
39.54.20↔	Re-entry Operation, Aorta abdominalis	39.57.61↔	Plast Reko von Aa d unteren Extrem m synth Patch Graft
39.54.99↔	Re-entry Operation, sonstige	39.57.62↔	Plast Reko d V. fem und V.poplitea m synth Patch Graft
39.55↔	Reimplantation eines aberrierenden Nierengefässes	39.57.63↔	Plst Rk v snst tief Vv d unt Extrm m synth Ptch Grft
39.56.00↔	Plast Rekonstruktion e Blgef m GewPatch, n.n.bez.	39.57.64↔	Plst Rk v obrfl Vv d Obsrchnkls m synth Ptch Grft
39.56.10↔	Plast Reko von Gef an Kopf u Ha m GewPatch, n.n.bez.	39.57.69↔	Plast Reko v Gef d unt Extrem m synth Patch Graft, So
39.56.11↔	Plastische Rekonstruktion von intrakr Gef m GewPatch	39.57.99↔	Plast Reko m synthetischem Patch Graft, sonstige
39.56.12↔	Plastische Rekonstruktion der V. jugularis mit Gewebe-Patch	39.58↔	Plast Rekonstruktion e Blgef m Patch Graft n.n.bez.
39.56.19↔	Plast Reko von Gef an Kopf und Ha m GewPatch, So	39.59.00↔	Sonstige plastische Rekonstruktion eines Gefässes, n.n.bez.
39.56.20↔	Plast Reko von Gef d ob Extrem m GewPatch, n.n.bez.	39.59.10↔	Transposition von Arterien, n.n.bez.
39.56.21↔	Plast Rekonstruktion von Aa d ob Extrem m GewPatch	39.59.11↔	Transposition der extrakraniellen A. vertebralis
39.56.22↔	Plst Rk d V. sbcl, V. axll u V. brchiopphc m GwPtch	39.59.12↔	Transposition von sonstigen extrk Aa an Kopf und Hals
39.56.23↔	Plast Reko v sonst tief Venen d ob Extrem m GewPatch	39.59.13↔	Transposition von Arterien der oberen Extremität
39.56.29↔	Plast Reko von Gef d ob Extrem m GewPatch, sonstige	39.59.14↔	Transposition von thorakalen Arterien
39.56.30↔	Plast Reko von thorakalen Gef m GewPatch, n.n.bez.	39.59.15↔	Transposition der A. gastrica, A. hepatica und A. lienalis
39.56.31↔	Plastische Rekonstruktion der thorak Aorta mit Gewebe-Patch	39.59.16↔	Transposition der A. renalis
39.56.32↔	Plastische Rekonstruktion der V. pulmonalis mit Gewebe-Patch	39.59.17↔	Transposition der A. mesenterica
39.56.33↔	Plastische Rekonstruktion der V. cava sup mit Gewebe-Patch	39.59.18↔	Transposition sonstiger viszeraler Arterien
39.56.39↔	Plast Reko von thorakalen Gef m GewPatch, sonstige	39.59.19↔	Transposition der A. iliaca
39.56.40↔	Plastische Rekonstruktion abd Aa m GewPatch, n.n.bez.	39.59.20↔	Transposition von sonstigen abdominalen Arterien
39.56.41↔	Plastische Rekonstruktion der abdom Aorta mit Gewebe-Patch	39.59.21↔	Transposition von Arterien der unteren Extremität
39.56.42↔	Plast Rekonstruktion des Truncus coeliacus mit Gewebe-Patch	39.59.29↔	Transposition von Arterien, sonstige
39.56.43↔	Plastische Rekonstruktion der A. gastrica mit Gewebe-Patch	39.59.30↔	Sonstige Plast Reko von Gef an Kopf und Ha, n.n.bez.
39.56.44↔	Plastische Rekonstruktion der A. hepatica mit Gewebe-Patch	39.59.31↔	Sonstige plastische Rekonstruktion e intrakr Gefässes

- 39.59.32↔ Sonstige Plast Rekonstruktion d extrk A. vertebralis
 39.59.33↔ So Plast Reko von extrk Aa an Kopf und Ha, So
 39.59.34↔ Sonstige plastische Rekonstruktion der V. jugularis
 39.59.39↔ Sonstige Plast Reko von Gef an Kopf und Ha, sonstige
 39.59.40↔ Sonstige Plast Reko von Gef d ob Extrem, n.n.bez.
 39.59.41↔ Sonstige plastische Rekonstruktion von Aa d ob Extrem
 39.59.42↔ S Plst Rk d V. sbcl, V. axll u V. brchiocphlc
 39.59.48↔ So Plast Reko von sonstigen tiefen Venen d ob Extrem
 39.59.49↔ Sonstige Plast Reko von Gef d ob Extrem, sonstige
 39.59.50↔ Sonstige Plast Reko von thorakalen Gef, n.n.bez.
 39.59.51↔ Sonstige plastische Rekonstruktion der thorakalen Aorta
 39.59.52↔ Sonstige plastische Rekonstruktion der A. pulmonalis
 39.59.53↔ Sonstige Plast Reko von thorakalen Aa, sonstige
 39.59.54↔ Sonstige plastische Rekonstruktion der V. pulmonalis
 39.59.55↔ Sonstige plastische Rekonstruktion der V. cava superior
 39.59.59↔ Sonstige Plast Reko von thorakalen Gef, sonstige
 39.59.60↔ Sonstige Plast Rekonstruktion von abd Aa, n.n.bez.
 39.59.61↔ Sonstige plastische Rekonstruktion der abdominalen Aorta
 39.59.62↔ Sonstige plastische Rekonstruktion des Truncus coeliacus
 39.59.63↔ Sonstige plastische Rekonstruktion der A. gastrica
 39.59.64↔ Sonstige plastische Rekonstruktion A. hepatica
 39.59.65↔ Sonstige plastische Rekonstruktion der A. lienalis
 39.59.66↔ Sonstige plastische Rekonstruktion der A. renalis
 39.59.67↔ Sonstige plastische Rekonstruktion der A. mesenterica
 39.59.68↔ Sonstige plastische Rekonstruktion der A. iliaca
 39.59.69↔ Sonstige Plast Rekonstruktion von abd Aa, sonstige
 39.59.70↔ Sonstige Plast Rekonstruktion von abd Venen, n.n.bez.
 39.59.71↔ Sonstige plastische Rekonstruktion der V. cava inferior
 39.59.72↔ Sonstige plastische Rekonstruktion der V. iliaca
 39.59.79↔ Sonstige Plast Rekonstruktion von abd Venen, sonstige
 39.59.80↔ Sonstige Plast Reko von Gef d unteren Extrem, n.n.bez.
 39.59.81↔ Sonstige Plast Rekonstruktion von Aa d unteren Extrem
 39.59.82↔ Sonstige plastische Rekonstruktion der V. femoralis
 39.59.83↔ Sonstige plastische Rekonstruktion der V. poplitea
 39.59.88↔ So Plast Reko von sonst tiefen Venen d unteren Extrem
 39.59.89↔ Sonstige Plast Reko von Gef d unteren Extrem, sonstige
 39.59.90↔ Sonstige Plast Reko e Gefässes, Venenklappenplastik
 39.59.99↔ Sonstige plastische Rekonstruktion eines Gefässes, sonstige
 39.75.01↔ Perktr Gefint,Frmdknif m Brgkthtr,Körbchnkthtr,etc.
 39.75.10↔ Perktr Gefint,S Gf,Kthtrsystem z Rknlstion z Tivrschlüssn
 39.75.11↔ Prktrmslm Gfntvntion, S Gf, Rttionsthmrkt
 39.75.12↔ Perktransluminale Gefintervention, So Gef, Laserangpl
 39.75.13↔ Perktr Gefint,S Gf,AntEmblieSyst(prph o vscl Gf)
 39.75.14↔ Perktransluminale Gefintervention, So Gef, Atherekt
 39.75.15↔ Perktranslum Gefintervention, So Gef, sel Thrombol
 39.76.00↔ Prkt trnslm endvsk Intrvntion an präzrbr (xtkr Gf ,nbnz)
 39.76.10↔ Prkt Blinngiopsie an präzrbr(n) (xtkr(n)) Gf(n)
 39.76.20↔ Prkt Bldangiopsie an präzrbr(n) (xtkr(n)) Gf(n)
 39.76.30↔ Prkt Lsrngiopsie an präzrbr(n) (xtkr(n)) Gf(n)
 39.76.40↔ Perkut Atherekt an präzerebr(en) (extkr(en)) Gef(en)
 39.76.50↔ Perkut sel Thrombol an extrk Gef d Kopfes und Halses
 39.76.60↔ Prkt Thrmbrkt an präzrbr(n) (xtkr(n)) Gf(n), n.n.bz.
 39.76.61↔ Prkt Rttionsthmrkt an präzrbr(n) (xtkr(n)) Gf(n)
 39.76.62↔ Perkutane stentgestützte Thrombektomie an extrk Gef
 39.76.69↔ Prkt Thrmbrkt an präzrbr(n) (xtkr(n)) Gf(n), S.
 39.76.70↔ Prkt endvsk Frmdkörpermfrng aus extrk Gf d Kpfs u Hlss
 39.76.99↔ Prkt trnslm endvsk Intrvntion an präzrbr (xtkr Gf ,S)
 39.77.00↔ Prkt trnslm u endvsk Intrvntion an intrkr(n)Gf(n),nbnz
 39.77.10↔ Perkutane Ballonangioplastie an intrkr(n) Gef(en)
 39.77.20↔ Perkutane Bladeangioplastie an intrkr(n) Gef(en)
 39.77.30↔ Perkutane Laserangioplastie an intrkr(n) Gef(en)
 39.77.40↔ Perkutane Atherektomie an intrakraniell(en) Gefäss(en)
 39.77.50↔ Perkutane selektive Thrombolyse von intrkr(n) Gef(en)
 39.77.60↔ Perkut Thrombektomie an intrkr(n) Gef(en), n.n.bez.
 39.77.61↔ Perkutane Rotationsthrombektomie an intrkr(n) Gef(en)
 39.77.62↔ Perkut stentgestützte Thrombekt an intrkr(n) Gef(en)
 39.77.69↔ Perkutane Thrombektomie an intrkr(n) Gef(en),sonstige
 39.77.70↔ Prkt endvsk Frmdkörpermfrng aus intrkr(n) Gf(n)
 39.77.99↔ Prkt trnslm endvsk Intrvntion an intrkr(n) Gf(n), S
 39.8x.00↔ Op a Glom carot, Sin caroticus u and Paraggl, n.n.bez.
 39.8x.10↔ Exploration des Glomus caroticum und anderer Paraganglien
 39.8x.11↔ Exzision des Glomus caroticum und anderer Paraganglien
 39.8x.20↔ Implnt o Erstz e Implsgnrtrs z Aktivierng d Brffixs
 39.8x.21↔ Rv (h Wchs) e Implsgnrtrs z Aktivierng d Brffixs
 39.8x.22↔ Entf e Impulsgenerators zur Aktivierung d Baroreflexes
 39.8x.30↔ Implnt o Erstz e (v) Elktrd(n) z Aktivierng d Brffixs
 39.8x.31↔ Rv (h Wchs) e (v) Elktrd(n) z Aktivierng d Brffixs
 39.8x.32↔ Entf e (v) Elektrod(n) zur Aktivierung d Baroreflexes
 39.8x.99↔ Op a Glom carot, Sin caroticus und and Paraggl, So
 39.90.00↔ Enstz v prph Gfstnt(s) oh MdFreistzng, n.n.bz.
 39.90.10↔ Einsetz von Gefässst i nichtKard Gef, bare Stents
 39.90.11↔ Enstz v Gfässst i NKrd Gf, biorsbrbr Stnt
 39.90.12↔ Enstz v Gfässst i NKrd Gf, Grsslmg Stnt n.n.bz.
 39.90.13↔ Enstz v Gfässst i NKrd Gf, Grsslmg Stnt ungcvr
 39.90.14↔ Enstz v Gfässst i NKrd Gf, Grsslmg Stnt gcvr
 39.90.15↔ Eins v Gfässst i NKrd Gf,cvr Stnt(Stntgr) i Nianeurysmtschn Gf
 39.90.16↔ Eins v Gfässst i nchtkrdl Gf,gcvr StntGrfts m bioaktvr Obrfl
 39.90.19↔ Einsetz von Gefässst i nichtKard Gef, sonstige Stents
 39.90.30↔ Enstz v übrlng Stnt (>10 cm) i NKrd Gf, n.n.bz.
 39.90.31↔ Einsetz v überlange bare Stent (>10 cm) i NiKard Gef
 39.90.32↔ Enstz v übrlng cvrd Stnt (>10 cm) i NKrd Gf
 39.90.39↔ Einsetz von überlange Stent (>10 cm) i NiKard Gef, So
 39.99.00↔ Sonstige Operationen an Blutgefässen, n.n.bez.
 39.99.10↔ Aortopexie
 39.99.20↔ Operationen bei kongenitalen Gefässanomalien, n.n.bez.
 39.99.21↔ Op b kngntlr Anmlie d Artnsthms(Stns) o b untrbr Artbngn
 39.99.22↔ Op b kong Anom d A. o V. pulmonalis o b A. lusoria
 39.99.23↔ Operationen bei kongenitalen Anomalien der V. cava
 39.99.24↔ Op b kong Kollateralgefässen und Unifokalisierung
 39.99.30↔ Kathinterv Verschluss d Duct arterios Botalli, n.n.bez
 39.99.31↔ Kathinterv Verschluss d Duct arterios Botalli, m Coil
 39.99.32↔ Kthntv Vrschl d Dct arterios Btll, m AmpltzDctOccldr
 39.99.38↔ Kathinterv Verschluss d Duct arterios Botalli, So
 39.99.39↔ Operationen bei sonstigen kongenitalen Gefässanomalien
 39.99.99↔ Sonstige Operationen an Blutgefässen, sonstige

Prozedur F59-2

- 04.2x.33↔ Destruktion von Nerven des Rumpfes und Plexus lumbosacralis

Prozedur F59-3

- 00.4b.16†↔ PTKI an der A. renalis

Prozedur F59-4

- 39.50.14↔ Angiopl o Athrkt an snst(n)Nhrzkrfg(n)m Drg eltnng Blln
 39.75.11↔ Prktrmslm Gfntvntion, S Gf, Rttionsthmrkt
 39.76.61↔ Prkt Rttionsthmrkt an präzrbr(n) (xtkr(n)) Gf(n)
 39.77.61↔ Perkutane Rotationsthrombektomie an intrkr(n) Gef(en)

ADRG F60**Akuter Myokardinfarkt ohne invasive kardiologische Diagnostik oder schwere Arrhythmie und Herzstillstand mit äusserst schweren CC**

Hauptdiagnose in Tabelle F60-1 oder Hauptdiagnose in Tabelle F60-2 und PCCL > 3

DRG F60A**Akuter Myokardinfarkt ohne invasive kardiologische Diagnostik mit äusserst schweren CC oder schwere Arrhythmie und Herzstillstand mit äusserst schweren CC**

PCCL > 3

DRG F60B**Akuter Myokardinfarkt ohne invasive kardiologische Diagnostik ohne äusserst schwere CC****Hauptdiagnose F60-1**

I21.0	Akuter transmuraler Myokardinfarkt Vorderwand	I21.9	Akuter Myokardinfarkt, nnbez
I21.1	Akuter transmuraler Myokardinfarkt Hinterwand	I22.0	Rezidivierender Myokardinfarkt Vorderwand
I21.2	Akuter transmuraler Myokardinf an sonst Lok	I22.1	Rezidivierender Myokardinfarkt Hinterwand
I21.3	Akuter transmuraler Myokardinf an nnbez Lok	I22.8	Rezidivierender Myokardinfarkt an sonst Lok
I21.4	Akuter subendokardialer Myokardinfarkt	I22.9	Rezidivierender Myokardinfarkt an nnbez Lok

Hauptdiagnose F60-2

I44.1	Atrioventrikulärer Block 2. Grades	I46.1	Plötzlicher Herztod, so beschrieben
I44.2	Atrioventrikulärer Block 3. Grades	I46.9	Herzstillstand, nnbez
I44.3	So u nnbez atrioventrikulärer Block	I47.2	Ventrikuläre Tachykardie
I45.3	Trifaszikulärer Block	I47.9	Paroxysmale Tachykardie, nnbez
I45.5	Sonstiger nbez Herzblock	I49.0	Kammerflattern u Kammerflimmern
I46.0	Herzstillstand m erfolgreicher Wiederbelebung	Z01.80	Abklärung Disposition für maligne Herzrhythmusstörungen

ADRG F61**Infektiöse Endokarditis**

Hauptdiagnose in Tabelle F61-1

DRG F61A**Infektiöse Endokarditis mit komplizierender Diagnose oder komplizierender Prozedur**

Nebendiagnose in Tabelle F61-2 oder Komplizierende Prozeduren

DRG F61B**Infektiöse Endokarditis ohne komplizierende Diagnose, ohne komplizierende Prozedur****Hauptdiagnose F61-1**

B37.6	Candida-Endokarditis	I33.9	Akute Endokarditis, nicht näher bezeichnet
I01.1	Akute rheumatische Endokarditis	I38	Endokarditis, Herzklappe nnbez
I33.0	Akute und subakute infektiöse Endokarditis		

Nebendiagnose F61-2

I51.4	Myokarditis, nnbez	I66.9	Verschl u Sten nnbez zereb A
I61.0	Intrazereb Blutung Grosshirnhemisphäre, subkortikal	I74.0	Embolie u Thrombose Aorta abdominalis
I61.1	Intrazereb Blutung Grosshirnhemisphäre, kortikal	I74.1	Embolie u Thrombose so u nnbez Abschnitte Aorta
I61.2	Intrazereb Blutung Grosshirnhemisphäre, nnbez	I74.2	Embolie u Thrombose Arterien ob Extremitäten
I61.3	Intrazerebrale Blutung Hirnstamm	I74.3	Embolie u Thrombose Arterien unt Extremitäten
I61.4	Intrazerebrale Blutung Kleinhirn	I74.4	Embolie u Thrombose Extremitätenarterien, nnbez
I61.5	Intrazerebrale intraventrikuläre Blutung	I74.5	Embolie u Thrombose A iliaca
I61.6	Intrazerebrale Blutung an mehreren Lok	I74.8	Embolie u Thrombose sonstiger Arterien
I61.8	Sonstige intrazerebrale Blutung	I74.9	Embolie u Thrombose nnbez Arterie
I61.9	Intrazerebrale Blutung, nnbez	M86.00	Akute hämatogene Osteomyelitis, mehrere Lok
I66.0	Verschluss u Stenose A cerebri media	M86.01	Akute hämatogene Osteomyelitis Schulterregion
I66.1	Verschluss u Stenose A cerebri anterior	M86.02	Akute hämatogene Osteomyelitis Oberarm
I66.2	Verschluss u Stenose A cerebri posterior	M86.03	Akute hämatogene Osteomyelitis Unterarm
I66.3	Verschluss u Stenose Aa Cerebelli	M86.04	Akute hämatogene Osteomyelitis Hand
I66.4	Verschl u Sten mehr u bds zereb Aa	M86.05	Akute hämatogene Osteomyelitis Becken/OS
I66.8	Verschl u Sten sonst zereb A	M86.06	Akute hämatogene Osteomyelitis Unterschenkel

M86.07	Akute hämatogene Osteomyelitis Knöchel/Fuss	M86.63	Sonstige chron Osteomyelitis Unterarm
M86.08	Akute hämatogene Osteomyelitis, sonst Lok	M86.64	Sonstige chron Osteomyelitis Hand
M86.09	Akute hämatogene Osteomyelitis, nnbez Lok	M86.65	Sonstige chron Osteomyelitis Becken/Oberschenkel
M86.10	Sonstige akute Osteomyelitis, mehrere Lok	M86.66	Sonstige chron Osteomyelitis Unterschenkel
M86.11	Sonstige akute Osteomyelitis Schulterregion	M86.67	Sonstige chron Osteomyelitis Knöchel/Fuss
M86.12	Sonstige akute Osteomyelitis Oberarm	M86.68	Sonstige chron Osteomyelitis, sonst Lok
M86.13	Sonstige akute Osteomyelitis Unterarm	M86.69	Sonstige chron Osteomyelitis, nnbez Lok
M86.14	Sonstige akute Osteomyelitis Hand	M86.80	Sonstige Osteomyelitis, mehrere Lokalisationen
M86.15	Sonstige akute Osteomyelitis Becken/Oberschenkel	M86.81	Sonstige Osteomyelitis Schulterregion
M86.16	Sonstige akute Osteomyelitis Unterschenkel	M86.82	Sonstige Osteomyelitis Oberarm
M86.17	Sonstige akute Osteomyelitis Knöchel/Fuss	M86.83	Sonstige Osteomyelitis Unterarm
M86.18	Sonstige akute Osteomyelitis, sonstige Lok	M86.84	Sonstige Osteomyelitis Hand
M86.19	Sonstige akute Osteomyelitis, nnbez Lokalisationen	M86.85	Sonstige Osteomyelitis Beckenregion/Oberschenkel
M86.20	Subakute Osteomyelitis, mehrere Lokalisationen	M86.86	Sonstige Osteomyelitis Unterschenkel
M86.21	Subakute Osteomyelitis Schulterregion	M86.87	Sonstige Osteomyelitis Knöchel/Fuss
M86.22	Subakute Osteomyelitis Oberarm	M86.88	Sonstige Osteomyelitis, sonstige Lokalisation
M86.23	Subakute Osteomyelitis Unterarm	M86.89	Sonstige Osteomyelitis, nnbez Lokalisationen
M86.24	Subakute Osteomyelitis Hand	M86.90	Osteomyelitis, nnbez, mehrere Lokalisationen
M86.25	Subakute Osteomyelitis Beckenregion/Oberschenkel	M86.91	Osteomyelitis, nnbez, Schulterregion
M86.26	Subakute Osteomyelitis Unterschenkel	M86.92	Osteomyelitis, nnbez, Oberarm
M86.27	Subakute Osteomyelitis Knöchel/Fuss	M86.93	Osteomyelitis, nnbez, Unterarm
M86.28	Subakute Osteomyelitis, sonstige Lokalisation	M86.94	Osteomyelitis, nnbez, Hand
M86.29	Subakute Osteomyelitis, nnbez Lokalisationen	M86.95	Osteomyelitis, nnbez, Beckenregion/Oberschenkel
M86.30	Chron multifokale Osteomyelitis, mehrere Lok	M86.96	Osteomyelitis, nnbez, Unterschenkel
M86.31	Chron multifokale Osteomyelitis Schulterregion	M86.97	Osteomyelitis, nnbez, Knöchel/Fuss
M86.32	Chron multifokale Osteomyelitis Oberarm	M86.98	Osteomyelitis, nnbez, sonstige Lokalisation
M86.33	Chron multifokale Osteomyelitis Unterarm	M86.99	Osteomyelitis, nnbez, nnbez Lokalisationen
M86.34	Chron multifokale Osteomyelitis Hand	T82.7	Infekt/entzündl Rkt d so Gerät/Impl/Transpl in Herz Gefäss
M86.35	Chron multifokale Osteomyelitis Becken/Oberschenkel	U80.0	Staph aur m Res gg Oxac/GlykP-AB/Chinol/StrGr/Oxazol
M86.36	Chron multifokale Osteomyelitis Unterschenkel	U80.1	Strept pneu m Res gg Peniz/Oxac/MakLid-AB/Oxazol/StrGr
M86.37	Chron multifokale Osteomyelitis Knöchel/Fuss	U80.2	Ent faecal m Res gg GlykP-AB, Oxazol, m H-L-AmGI-R
M86.38	Chron multifokale Osteomyelitis, sonst Lok	U80.3	Ent faecium m Res gg GlykP-AB/OxZ/StrGr, m H-L-AmGI-R
M86.39	Chron multifokale Osteomyelitis, nnbez Lok	U80.4	Esch/Klebs/Prot m Res Chinol/CbP/Amik/ssLakAB [ESBLRes]
M86.40	Chron Osteomyelitis m Fistel, mehrere Lok	U80.5	Enterob, Citrob u Serrat m Res gg Carbap, Chinol u Amik
M86.41	Chron Osteomyelitis m Fistel, Schulterregion	U80.6	Ps aer u and NFerm m Res gg CbP/Chinol/Amik/Ceft/Pip/Taz
M86.42	Chron Osteomyelitis m Fistel, Oberarm	U80.7	Burkh u Stenotr m Res gg Chinol/Amik/Ceftaz/Pip/Taz/Cotr
M86.43	Chron Osteomyelitis m Fistel, Unterarm	U81	Bakter m Multiresist gg Antibiot
M86.44	Chron Osteomyelitis m Fistel, Hand	U82.0	Mycobact tubercul m Resist gg ein/mehr Erstrangmed
M86.45	Chron Osteomyelitis m Fistel, Becken/Oberschenkel	U82.1	Multi-Drug Resistant Tuberculosis [MDR-TB]
M86.46	Chron Osteomyelitis m Fistel, Unterschenkel	U82.2	Atyp Mykobakt/Nocardia m Res gg ein/mehr Erstrangmed
M86.47	Chron Osteomyelitis m Fistel, Knöchel/Fuss	U83	Candida m Res gg Fluconaz od Voriconaz
M86.48	Chron Osteomyelitis m Fistel, sonst Lok	U84	Herpesviren m Res gg Virustat
M86.49	Chron Osteomyelitis m Fistel, nnbez Lok	U85	HI-Virus m Res gg Virustat od Proteinaseinhibit
M86.50	Sonst chron hämatogene Osteomyelitis, mehrere Lok	Z94.0	Zustand nach Nierentransplantation
M86.51	Sonst chron hämatogene Osteomyelitis Schulterregion	Z94.1	Zustand nach Herztransplantation
M86.52	Sonst chron hämatogene Osteomyelitis Oberarm	Z94.2	Zustand nach Lungentransplantation
M86.53	Sonst chron hämatogene Osteomyelitis Unterarm	Z94.3	Zustand nach Herz-Lungen-Transplantation
M86.54	Sonst chron hämatogene Osteomyelitis Hand	Z94.4	Zustand nach Lebertransplantation
M86.55	Sonst chron hämatogene Osteomyelitis Becken/OS	Z94.5	Zustand nach Hauttransplantation
M86.56	Sonst chron hämatogene Osteomyelitis Unterschenkel	Z94.6	Zustand nach Knochentransplantation
M86.57	Sonst chron hämatogene Osteomyelitis Knöchel/Fuss	Z94.7	Zustand nach Keratoplastik
M86.58	Sonst chron hämatogene Osteomyelitis, sonst Lok	Z94.80	Z n hämatopoet StammzTx oh ggw ImmSupp
M86.59	Sonst chron hämatogene Osteomyelitis, nnbez Lok	Z94.81	Z n hämatopoet StammzTx m ggw ImmSupp
M86.60	Sonstige chron Osteomyelitis, mehrere Lok	Z94.88	Z n sonst Organ-/GewebeTx
M86.61	Sonstige chron Osteomyelitis Schulterregion	Z94.9	Zustand nach Organ- od Gewebetransplantation, nnbez
M86.62	Sonstige chron Osteomyelitis Oberarm		

ADRG F62

Herzinsuffizienz und Schock

Hauptdiagnose in Tabelle F62-1

DRG F62A

Herzinsuffizienz und Schock mit äusserst schweren CC, mit Dialyse oder Reanimation oder komplizierender Diagnose

PCCL > 3 und (Dialyse oder Prozedur in Tabelle F62-3 oder mindestens eine Diagnose in Tabelle F62-2)

DRG F62B**Herzinsuffizienz und Schock mit äusserst schweren CC, ohne Dialyse, ohne Reanimation, ohne komplizierende Diagnose**

PCCL > 3

DRG F62C**Herzinsuffizienz und Schock ohne äusserst schwere CC****Hauptdiagnose F62-1**

I11.00	Hypertens HerzKH m (kongest) Herzinsuff, oA hypert Kris	I50.11	Linksherzinsuff, oh Beschw
I11.01	Hypert HerzKH m (kongest) Helnsuff, m Ang hypert Kris	I50.12	Linksherzinsuff, m Beschw b stärk Belast
I13.00	Hypertens He-/NierKH m (kgst) Herzinsuff, oA hypert Kris	I50.13	Linksherzinsuff, m Beschw b leichter Belast
I13.01	Hypert He-/NierKH m (kgst) Herzinsuff, m Ang hypert Kris	I50.14	Linksherzinsuff, m Beschw i Ruhe
I13.20	Hypert He-/NierKH m (kgst) He-/NierInsuff, oA hypertens Kris	I50.19	Linksherzinsuffiz, nnbez
I13.21	Hypert He-/NierKH m (kgst) Helnsuff u NI, m Ang hypert Kris	I50.9	Herzinsuffizienz, nnbez
I50.00	Prim Rechtsherzinsuff	J81	Lungenödem
I50.01	Sek Rechtsherzinsuff	R57.0	Kardiogener Schock

Diagnose F62-2

A01.0	Typhus abdominalis	B41.7	Disseminierte Parakokzidioidomykose
A01.1	Paratyphus A	B42.7	Disseminierte Sporotrichose
A01.2	Paratyphus B	B44.7	Disseminierte Aspergillose
A01.3	Paratyphus C	B45.7	Disseminierte Kryptokokkose
A02.1	Salmonellensepsis	B46.4	Disseminierte Mukormykose
A19.0	Akute Miliartuberkulose einer einzel nbez Lokalisation	B50.8	Sonst schwere Formen od Komplikat der Malaria tropica
A19.1	Akute Miliartuberkulose mehrerer Lokalisationen	B51.0	Malaria tertiana mit Milzruptur
A19.2	Akute Miliartuberkulose, nnbez	B52.8	Malaria quartana mit sonstigen Komplikationen
A19.8	Sonstige Miliartuberkulose	B55.0	Viszerale Leishmaniose
A19.9	Miliartuberkulose, nnbez	I46.0	Herzstillstand m erfolgreicher Wiederbelebung
A20.7	Pestsepsis	I47.2	Ventrikuläre Tachykardie
A21.7	Generalisierte Tularämie	I49.0	Kammerflattern u Kammerflimmern
A22.7	Milzbrandsepsis	M02.30	Reiter-Krankheit, mehrere Lokalisationen
A24.0	Rotz	M02.31	Reiter-Krankheit Schulterregion
A24.1	Akute oder fulminante Melioidose	M02.32	Reiter-Krankheit Oberarm
A26.7	Erysipelothrix-Sepsis	M02.33	Reiter-Krankheit Unterarm
A27.0	Leptospirosis icterohaemorrhagica [Weil-Krankheit]	M02.34	Reiter-Krankheit Hand
A32.7	Listeriensepsis	M02.35	Reiter-Krankheit Beckenregion/Oberschenkel
A39.1	Waterhouse-Friderichsen-Syndrom	M02.36	Reiter-Krankheit Unterschenkel
A39.2	Akute Meningokokkensepsis	M02.37	Reiter-Krankheit Knöchel/Fuss
A39.3	Chronische Meningokokkensepsis	M02.38	Reiter-Krankheit, sonstige Lokalisation
A39.4	Meningokokkensepsis, nnbez	M02.39	Reiter-Krankheit, nnbez Lokalisationen
A39.8	Sonstige Meningokokkeninfektionen	M02.90	Reaktive Arthritis, nnbez, mehrere Lok
A39.9	Meningokokkeninfektion, nnbez	M02.91	Reaktive Arthritis, nnbez, Schulterregion
A40.0	Sepsis durch Streptokokken, Gruppe A	M02.92	Reaktive Arthritis, nnbez, Oberarm
A40.1	Sepsis durch Streptokokken, Gruppe B	M02.93	Reaktive Arthritis, nnbez, Unterarm
A40.2	Sepsis durch Streptokokken, Gruppe D	M02.94	Reaktive Arthritis, nnbez, Hand
A40.3	Sepsis durch Streptococcus pneumoniae	M02.95	Reaktive Arthritis, nnbez, Beckenreg/Oberschenkel
A40.8	Sonst Sepsis durch Streptokokken	M02.96	Reaktive Arthritis, nnbez, Unterschenkel
A40.9	Sepsis durch Streptokokken, nicht näher bezeichnet	M02.97	Reaktive Arthritis, nnbez, Knöchel/Fuss
A41.0	Sepsis durch Staphylococcus aureus	M02.98	Reaktive Arthritis, nnbez, sonstige Lokalisation
A41.1	Sepsis durch sonstige näher bezeichnete Staphylokokken	M02.99	Reaktive Arthritis, nnbez, nnbez Lokalisationen
A41.2	Sepsis durch nnbez Staphylokokken	M03.00	Arthritis nach MeningokInf, mehrere Lok
A41.3	Sepsis durch Haemophilus influenzae	M03.01	Arthritis nach MeningokInf Schulterregion
A41.4	Sepsis durch Anaerobier	M03.02	Arthritis nach MeningokInf Oberarm
A41.51	Sepsis durch Escherichia coli [E coli]	M03.03	Arthritis nach MeningokInf Unterarm
A41.52	Sepsis durch Pseudomonas	M03.04	Arthritis nach MeningokInf Hand
A41.58	Sepsis durch sonstige gramnegative Erreger	M03.05	Arthritis nach MeningokInf Becken/Oberschenkel
A41.8	Sonstige nbez Sepsis	M03.06	Arthritis nach MeningokInf Unterschenkel
A41.9	Sepsis, nnbez	M03.07	Arthritis nach MeningokInf Knöchel/Fuss
A42.7	Aktinomykotische Sepsis	M03.08	Arthritis nach MeningokInf, sonst Lok
A44.0	Systemische Bartonellose	M03.09	Arthritis nach Meningokokkeninfektion, nnbez Lok
A48.0	Gasbrand [Gasödem]	M06.90	Chronische Polyarthritis, nnbez, mehrere Lok
A48.3	Syndrom des toxischen Schocks	M06.91	Chronische Polyarthritis, nnbez, Schulterregion
A78	Q-Fieber	M06.92	Chronische Polyarthritis, nnbez, Oberarm
B00.7	Disseminierte Herpesvirus-KH	M06.93	Chronische Polyarthritis, nnbez, Unterarm
B37.7	Candida-Sepsis	M06.94	Chronische Polyarthritis, nnbez, Hand
B38.7	Disseminierte Kokzidioidomykose	M06.95	Chronische Polyarthritis, nnbez, Beckenregion/OS
B39.3	Disseminierte Histoplasmose durch Histoplasma capsulatum	M06.96	Chronische Polyarthritis, nnbez, Unterschenkel

M06.97	Chronische Polyarthritis, nnbez, Knöchel/Fuss	M45.00	Spondylitis ankylosans, mehrere Lok WS
M06.98	Chronische Polyarthritis, nnbez, sonst Lok	M45.01	Spondylitis ankylosans, Okzipito-Atlanto-Axialbereich
M06.99	Chronische Polyarthritis, nnbez Lok	M45.02	Spondylitis ankylosans, Zervikalbereich
M07.30	Sonstige psoriatische Arthritiden, mehrere Lok	M45.03	Spondylitis ankylosans, Zervikothorakalbereich
M07.31	Sonstige psoriatische Arthritiden Schulterregion	M45.04	Spondylitis ankylosans, Thorakalbereich
M07.32	Sonstige psoriatische Arthritiden Oberarm	M45.05	Spondylitis ankylosans, Thorakolumbalbereich
M07.33	Sonstige psoriatische Arthritiden Unterarm	M45.06	Spondylitis ankylosans, Lumbalbereich
M07.34	Sonstige psoriatische Arthritiden Hand	M45.07	Spondylitis ankylosans, Lumbosakralbereich
M07.35	Sonstige psoriatische Arthritiden Beckenreg/OS	M45.08	Spondylitis ankylosans, Sakral-/Sakrokokzygealbereich
M07.36	Sonstige psoriatische Arthritiden Unterschenkel	M45.09	Spondylitis ankylosans, nnbez Lokalisation
M07.37	Sonstige psoriatische Arthritiden Knöchel/Fuss	N17.0	Akutes Nierenversagen m Tubulusnekrose
M07.38	Sonstige psoriatische Arthritiden, sonst Lok	N17.1	Akutes Nierenversagen m akuter Rindennekrose
M07.39	Sonstige psoriatische Arthritiden, nnbez Lok	N17.2	Akutes Nierenversagen m Marknekrose
M30.0	Panarteriitis nodosa	N17.8	Sonstiges akutes Nierenversagen
M30.1	Panarteriitis m Lungenbeteiligung	N17.9	Akutes Nierenversagen, nnbez
M30.3	Mukokutanes Lymphknotensynd [Kawasaki-KH]	P35.2	Angeborene Infektion d Herpesviren [Herpes simplex]
M31.3	Wegener-Granulomatose	P37.2	Neugeborenenlisteriose (disseminiert)
M31.4	Aortenbogen-Syndrom [Takayasu-Syndrom]	R57.1	Hypovolämischer Schock
M32.0	AM-induz systemischer Lupus erythematodes	R57.2	Septischer Schock
M32.1	Syst Lupus erythematodes m Bet Org/Organsyst	R57.8	Sonstige Formen Schock
M32.8	Sonst Formen syst Lupus erythematodes	R65.0	Syst inflam Response-Synd [SIRS] infek o Organkomp
M32.9	Systemischer Lupus erythematodes, nnbez	R65.1	Syst inflam Response-Synd [SIRS] infek m Organkomp
M33.2	Polymyositis	R65.2	Syst inflam Response-Synd [SIRS] ni-infekt o Organkomp
M34.0	Progressive systemische Sklerose	R65.3	Syst inflam Response-Synd [SIRS] ni-infekt m Organkomp
M35.0	Sicca-Syndrom [Sjögren-Syndrom]	R65.9	System inflamm Response-Synd [SIRS], nnbez
M35.1	Sonstige Overlap-Syndrome	Z01.80	Abklärung Disposition für maligne Herzrhythmusstörungen
M35.2	Behçet-KH		

Prozedur F62-3

99.60†↔	Kardiopulmonale Reanimation, n.n.bez.	99.65†↔	Akt Bh e Adpttionsstörg b Neug (sg. Pmār Reanmtion)
99.63†↔	Äussere Herzmassage		

ADRG F63 Venenthrombose

Hauptdiagnose in Tabelle F63-1

DRG F63A Venenthrombose mit äusserst schweren oder schweren CC

PCCL > 2

DRG F63B Venenthrombose ohne äusserst schwere oder schwere CC

Hauptdiagnose F63-1

I80.0	Thrombose Phlebitis Thrombophleb oberfl Gefäss unt Extr	I80.9	Thrombose Phlebitis Thrombophlebitis nnbez Lok
I80.1	Thrombose Phlebitis Thrombophleb V femoralis	I82.2	Embolie u Thrombose V cava
I80.2	Thrombose Phlebitis Thrombophleb so tiefer Gef unt Extr	I82.8	Embolie u Thrombose sonstiger nbez Venen
I80.3	Thrombose Phlebitis Thrombophleb unt Extr, nnbez	I82.9	Embolie u Thrombose nnbez Vene
I80.8	Thrombose Phlebitis Thrombophleb sonst Lok		

ADRG F64 Hautulkus bei Kreislauferkrankungen

Hauptdiagnose in Tabelle F64-1

DRG F64Z Hautulkus bei Kreislauferkrankungen

Hauptdiagnose F64-1

I83.0	Varizen untere Extremitäten mit Ulzerat	I83.2	Varizen unt Extremitäten m Ulzerat u Entzündung
-------	---	-------	---



ADRG F65 Periphere Gefässkrankheiten mit komplexer Diagnose und äusserst schweren CC

Hauptdiagnose in Tabelle F65-1 und PCCL > 3

DRG F65Z Periphere Gefässkrankheiten mit komplexer Diagnose und äusserst schweren CC**Hauptdiagnose F65-1**

E10.50	Prim insabh DM [T-1-Diab] m periph vask Kompl, n entgl b	I71.3	Aneurysma Aorta abdominalis, rupturiert
E10.51	Prim insabh DM [T-1-Diab] m periph vask Kompl, entgl bez	I71.6	Aortenaneurysma, thorakoabdominal, oh Ang einer Ruptur
E11.50	N prim insabh DM [T-2-Diab] m periph vask Kompl, n entgl b	I73.1	Thrombangiitis obliterans [Endangiitis v-Winiwarter-Buerger]
E11.51	N prim insabh DM [T-2-Diab] m periph vask Kompl, entgl b	I73.8	Sonstige nbez periphere GefässKH
E12.50	DM iVm Fehl-/Mangelernähr m periph vask Kompl, n entgl b	I73.9	Periphere GefässKH, nnbez
E12.51	DM iVm Fehl-/Mangelernähr m periph vask Kompl, entgl bez	I74.2	Embolie u Thrombose Arterien ob Extremitäten
E13.50	So nbez Diab mell m periph vask Kompl, n entgl bez	I74.3	Embolie u Thrombose Arterien unt Extremitäten
E13.51	So nbez Diab mell m periph vask Kompl, entgl bez	I74.9	Embolie u Thrombose nnbez Arterie
E14.50	Nnbez Diab mell m periph vask Kompl, n entgl bez	I77.5	Arteriennekrose
E14.51	Nnbez Diab mell m periph vask Kompl, entgl bez	I77.8	Sonstige nbez KH Arterien u Arteriolen
I70.23	Atheroskl ExtremitätArt: Becken-Bein-Typ, mit Ulzeration	I83.1	Varizen untere Extremitäten m Entzündung
I70.24	Atheroskl ExtremitätArt: Becken-Bein-Typ, mit Gangrän	I86.0	Sublinguale Varizen
I71.01	Dissektion Aorta thoracica, ohne Angabe einer Ruptur	I86.4	Magenvarizen
I71.03	Dissektion Aorta, thorakoabdominal, oh Angabe einer Ruptur	I86.8	Varizen sonstiger nbez Lok
I71.05	Dissektion Aorta thoracica, rupturiert	I87.1	Venenkompression
I71.07	Dissektion Aorta, thorakoabdominal, rupturiert	R02	Gangrän, aonkl
I71.2	Aneurysma Aorta thoracica, oh Angabe einer Ruptur		

ADRG F66 Koronararteriosklerose ohne äusserst schwere CC

Hauptdiagnose in Tabelle F66-1

DRG F66Z Koronararteriosklerose ohne äusserst schwere CC**Diagnose F66-1**

I20.8	Sonstige Formen Angina pectoris	I25.6	Stumme Myokardischämie
I20.9	Angina pectoris, nnbez	I25.8	Sonst Formen chron ischämischen HerzKH
I25.0	Atheroskler Herz-Kreislauf-KH, so beschrieben	I25.9	Chronische ischämische HerzKH, nnbez
I25.10	Atheroskl HerzKH, oh hämodyn wirks Sten	I51.6	Herz-Kreislauf-KH, nnbez
I25.11	Atheroskl HerzKH, 1-Gefässerkrank	I51.7	Kardiomegalie
I25.12	Atheroskl HerzKH, 2-Gefässerkrank	I51.8	Sonstige ungenau bez HerzKH
I25.13	Atheroskl HerzKH, 3-Gefässerkrank	I51.9	HerzKH, nnbez
I25.14	Atheroskl HerzKH, Sten li Hauptstamm	I87.8	Sonstige nbez Venenkrankheiten
I25.15	Atheroskl HerzKH, m stenosis Bypass-Gef	I87.9	Venenkrankheit, nnbez
I25.16	Atherosklerotische HerzKH: Mit stenosierten Stents	I99	Sonstige und nnbez KH des Kreislaufsystems
I25.19	Atheroskl HerzKH, nnbez	R93.1	Abnorm Befund bildgeb Diagnostik Herz/Koronarkreislauf
I25.5	Ischämische Kardiomyopathie		

ADRG F67 Hypertonie oder schwere Arrhythmie und Herzstillstand ohne äusserst schwere CC

Hauptdiagnose in Tabelle F67-1

DRG F67A Hypertonie mit äusserst schweren CC

Hauptdiagnose in Tabelle F67-2 und PCCL > 3

DRG F67B Hypertonie mit schweren CC oder schwere Arrhythmie und Herzstillstand ohne äusserst schwere CC

Hauptdiagnose in Tabelle F67-2 und PCCL > 2 oder Hauptdiagnose in Tabelle F67-3

DRG F67C Hypertonie ohne äusserst schwere oder schwere CC, ohne schwere Arrhythmie oder Herzstillstand

Diagnose F67-1

I10.00	Benigne essentielle Hypertonie: Oh Ang hypertensive Krise	I15.81	Sonst sek Hypert, m Ang hypert Kris
I10.01	Benigne essentielle Hypertonie: M Ang hypertensive Krise	I15.90	Sek Hypert, nnbez, oA hypertens Kris
I10.10	Maligne essentielle Hypertonie: Oh Ang hypertensive Krise	I15.91	Sek Hypert, nnbez, m Ang hypert Kris
I10.11	Maligne essentielle Hypertonie: M Ang hypertensive Krise	I44.1	Atrioventrikulärer Block 2. Grades
I10.90	Essentielle Hypertonie, nnbez: Oh Ang hypertensive Krise	I44.2	Atrioventrikulärer Block 3. Grades
I10.91	Essentielle Hypertonie, nnbez: M Angabe hypertensive Krise	I44.3	So u nnbez atrioventrikulärer Block
I11.90	Hypertens HerzKH oh (kongest) Herzinsuff, oA hypert Kris	I45.3	Trifaszikulärer Block
I11.91	Hypert HerzKH oh (kongest) Helnsuff, m Ang hypert Kris	I45.5	Sonstiger nbez Herzblock
I13.90	Hypertens Herz- u NierenKH, nnbez, oA hypertens Kris	I46.0	Herzstillstand m erfolgreicher Wiederbelebung
I13.91	Hypert Herz-/NierenKH, nnbez, m Ang hypert Kris	I46.1	Plötzlicher Herztod, so beschrieben
I15.00	Renovask Hypert, oA hypertens Kris	I46.9	Herzstillstand, nnbez
I15.01	Renovask Hypert, m Ang hypert Kris	I47.2	Ventrikuläre Tachykardie
I15.10	Hypert aFv sonst NierenKH, oA hypertens Kris	I47.9	Paroxysmale Tachykardie, nnbez
I15.11	Hypert Folge v sonst NierenKH, m Ang hypert Kris	I49.0	Kammerflattern u Kammerflimmern
I15.20	Hypert aFv endokr KH, oA hypertens Kris	I67.4	Hypertensive Enzephalopathie
I15.21	Hypert Folge v endokr KH, m Ang hypert Kris	Z01.80	Abklärung Disposition für maligne Herzrhythmusstörungen
I15.80	Sonst sek Hypert, oA hypertens Krise		

Hauptdiagnose F67-2

I10.00	Benigne essentielle Hypertonie: Oh Ang hypertensive Krise	I15.01	Renovask Hypert, m Ang hypert Kris
I10.01	Benigne essentielle Hypertonie: M Ang hypertensive Krise	I15.10	Hypert aFv sonst NierenKH, oA hypertens Kris
I10.10	Maligne essentielle Hypertonie: Oh Ang hypertensive Krise	I15.11	Hypert Folge v sonst NierenKH, m Ang hypert Kris
I10.11	Maligne essentielle Hypertonie: M Ang hypertensive Krise	I15.20	Hypert aFv endokr KH, oA hypertens Kris
I10.90	Essentielle Hypertonie, nnbez: Oh Ang hypertensive Krise	I15.21	Hypert Folge v endokr KH, m Ang hypert Kris
I10.91	Essentielle Hypertonie, nnbez: M Angabe hypertensive Krise	I15.80	Sonst sek Hypert, oA hypertens Krise
I11.90	Hypertens HerzKH oh (kongest) Herzinsuff, oA hypert Kris	I15.81	Sonst sek Hypert, m Ang hypert Kris
I11.91	Hypert HerzKH oh (kongest) Helnsuff, m Ang hypert Kris	I15.90	Sek Hypert, nnbez, oA hypertens Kris
I13.90	Hypertens Herz- u NierenKH, nnbez, oA hypertens Kris	I15.91	Sek Hypert, nnbez, m Ang hypert Kris
I13.91	Hypert Herz-/NierenKH, nnbez, m Ang hypert Kris	I67.4	Hypertensive Enzephalopathie
I15.00	Renovask Hypert, oA hypertens Kris		

Hauptdiagnose F67-3

I44.1	Atrioventrikulärer Block 2. Grades	I46.1	Plötzlicher Herztod, so beschrieben
I44.2	Atrioventrikulärer Block 3. Grades	I46.9	Herzstillstand, nnbez
I44.3	So u nnbez atrioventrikulärer Block	I47.2	Ventrikuläre Tachykardie
I45.3	Trifaszikulärer Block	I47.9	Paroxysmale Tachykardie, nnbez
I45.5	Sonstiger nbez Herzblock	I49.0	Kammerflattern u Kammerflimmern
I46.0	Herzstillstand m erfolgreicher Wiederbelebung	Z01.80	Abklärung Disposition für maligne Herzrhythmusstörungen

ADRG F68**Angeborene Herzkrankheit**

Hauptdiagnose in Tabelle F68-1

DRG F68Z**Angeborene Herzkrankheit****Hauptdiagnose F68-1**

Q20.0	Truncus arteriosus communis	Q21.9	Angeborene Fehlbildung Herzseptum, nnbez
Q20.1	Re Doppelausstromventrikel [Double outlet right ventricle]	Q22.0	Pulmonalklappenatresie
Q20.2	Linker Doppelausstromventrikel [Double outlet left ventricle]	Q22.1	Angeborene Pulmonalklappenstenose
Q20.3	Diskordante ventrikuloarterielle Verbindung	Q22.2	Angeborene Pulmonalklappeninsuffizienz
Q20.4	Doppelausstromventrikel [Double inlet ventricle]	Q22.3	Sonst angeborene Fehlbildung Pulmonalklappe
Q20.5	Diskordante atrioventrikuläre Verbindung	Q22.4	Angeborene Trikuspidalklappenstenose
Q20.6	Vorhofisomerismus	Q22.5	Ebstein-Anomalie
Q20.8	Sonst angeb Fehlbildung Herzhöhlen u verbind Strukturen	Q22.6	Hypoplastisches Rechtsherzsyndrom
Q20.9	Angeb Fehlbildung Herzhöhlen u verbind Strukturen, nnbez	Q22.8	Sonst angeborene Fehlbildung Trikuspidalklappe
Q21.0	Ventrikelseptumdefekt	Q22.9	Angeborene Fehlbildung Trikuspidalklappe, nnbez
Q21.1	Vorhofseptumdefekt	Q23.0	Angeborene Aortenklappenstenose
Q21.2	Defekt Vorhof- u Kammerseptum	Q23.1	Angeborene Aortenklappeninsuffizienz
Q21.3	Fallot-Tetralogie	Q23.2	Angeborene Mitralklappenstenose
Q21.4	Aortopulmonaler Septumdefekt	Q23.3	Angeborene Mitralklappeninsuffizienz
Q21.80	Fallot-Pentalogie	Q23.4	Hypoplastisches Linksherzsyndrom
Q21.88	Sonst angeborene Fehlbildung der Herzsepten	Q23.8	Sonst angeborene Fehlbildung Aorten- u Mitralklappe

Q23.9	Angeborene Fehlbildung Aorten- u Mitralklappe, nnbez	Q25.4	Sonstige angeborene Fehlbildungen Aorta
Q24.0	Dextrokardie	Q25.5	Atresie A pulmonalis
Q24.1	Lävokardie	Q25.6	Stenose A pulmonalis (angeboren)
Q24.2	Cor triatriatum	Q25.7	Sonst angeborene Fehlbildung A pulmonalis
Q24.3	Infundibuläre Pulmonalstenose	Q26.0	Angeborene Stenose V cava
Q24.4	Angeborene subvalvuläre Aortenstenose	Q26.1	Persistenz linken V cava superior
Q24.5	Fehlbildung Koronargefässe	Q26.2	Totale Fehleinmündung Lungenvenen
Q24.6	Angeborener Herzblock	Q26.3	Partielle Fehleinmündung Lungenvenen
Q24.8	Sonst nbez angeborene Fehlbildungen Herz	Q26.4	Fehleinmündung Lungenvenen, nnbez
Q24.9	Angeborene Fehlbildung Herz, nnbez	Q26.5	Fehleinmündung Pfortader
Q25.0	Offener Ductus arteriosus	Q26.6	Fistel zw V portae u A hepatica (angeboren)
Q25.1	Koarktation Aorta	Q26.8	Sonst angeborene Fehlbildung grosse Venen
Q25.2	Atresie Aorta	Q26.9	Angeborene Fehlbildung grosse Vene, nnbez
Q25.3	Stenose Aorta (angeboren)		

ADRG F69**Herzklappenerkrankungen mit äusserst schweren oder schweren CC**

Hauptdiagnose in Tabelle F69-1 und PCCL > 2

DRG F69Z**Herzklappenerkrankungen mit äusserst schweren oder schweren CC****Hauptdiagnose F69-1**

I05.0	Mitralklappenstenose	I34.1	Mitralklappenprolaps
I05.1	Rheumatische Mitralklappeninsuffizienz	I34.2	Nichtrheumatische Mitralklappenstenose
I05.2	Mitralklappenstenose m Insuffizienz	I34.80	Nichtrheum MitrKlapSten m MitrKlapInsuff
I05.8	Sonstige MitralklappenKH	I34.88	Sonst nichtrheum MitralklappenKH
I05.9	MitralklappenKH, nnbez	I34.9	Nichtrheumatische MitralklappenKH, nnbez
I06.0	Rheumatische Aortenklappenstenose	I35.0	Aortenklappenstenose
I06.1	Rheumatische Aortenklappeninsuffizienz	I35.1	Aortenklappeninsuffizienz
I06.2	Rheum Aortenklappenstenose m Insuffizienz	I35.2	Aortenklappenstenose m Insuffizienz
I06.8	Sonstige rheumatische AortenklappenKH	I35.8	Sonstige AortenklappenKH
I06.9	Rheumatische AortenklappenKH, nnbez	I35.9	AortenklappenKH, nnbez
I07.0	Trikuspidalklappenstenose	I36.0	Nichtrheumatische Trikuspidalklappenstenose
I07.1	Trikuspidalklappeninsuffizienz	I36.1	Nichtrheum Trikuspidalklappeninsuffizienz
I07.2	Trikuspidalklappenstenose m Insuffizienz	I36.2	Nichtrheum Trikuspidalklappenstenose m Insuff
I07.8	Sonstige Trikuspidalklappenkrankheiten	I36.8	Sonstige nichtrheumat TrikuspidalklappenKH
I07.9	Trikuspidalklappenkrankheit, nnbez	I36.9	Nichtrheumatische TrikuspidalklappenKH, nnbez
I08.0	KH Mitralklappen- u Aortenklappen, kombiniert	I37.0	Pulmonalklappenstenose
I08.1	KH Mitralklappen- u Trikuspidalklappen, kombiniert	I37.1	Pulmonalklappeninsuffizienz
I08.2	KH Aorten- u Trikuspidalklappen, kombiniert	I37.2	Pulmonalklappenstenose m Insuffizienz
I08.3	KH Mitralklappen-, Aorten- u Trikuspidalklappen, komb	I37.8	Sonstige PulmonalklappenKH
I08.8	Sonstige KH mehrere Herzklappen	I37.9	PulmonalklappenKH, nnbez
I08.9	KH mehrere Herzklappen, nnbez	I51.1	Ruptur Chordae tendineae, aonkl
I09.1	Rheumatische KH Endokard, Herzklappen nnbez	I51.2	Papillarmuskelruptur, aonkl
I23.4	Ruptur Chordae tendineae als ak Komplik ak MI	R01.0	Benigne u akzidentelle Herzgeräusche
I23.5	Papillarmuskelruptur als ak Komplik nach ak MI	R01.1	Herzgeräusch, nnbez
I34.0	Mitralklappeninsuffizienz	T82.0	Mechanische Komplik d Herzklappenprothese

ADRG F71**Nicht schwere kardiale Arrhythmie und Erregungsleitungsstörungen mit äusserst schweren oder schweren CC oder Koronararteriosklerose und instabile Angina pectoris, mit äusserst schweren CC**

Hauptdiagnose in Tabelle F71-1 und PCCL > 2 oder Hauptdiagnose in Tabelle F71-2 und PCCL > 3

DRG F71A**Nicht schwere kardiale Arrhythmie und Erregungsleitungsstörungen, Koronararteriosklerose und instabile Angina pectoris, mit äusserst schweren CC**

PCCL > 3

DRG F71B**Nicht schwere kardiale Arrhythmie und Erregungsleitungsstörungen mit schweren CC**

Hauptdiagnose F71-1

G90.00	Karotissinus-Syndrom (Synkope)	I48.09	VH-Flattern, nnbez
I44.0	Atrioventrikulärer Block 1. Grades	I48.10	VH-Flimmern, paroxys
I44.4	Linksanteriorer Faszikelblock	I48.11	VH-Flimmern, chron
I44.5	Linksposteriorer Faszikelblock	I48.19	VH-Flimmern
I44.6	So u nnbez Faszikelblock	I49.1	Vorhofextrasystolie
I44.7	Linksschenkelblock, nnbez	I49.2	AV-junktionale Extrasystolie
I45.0	Rechtsfaszikulärer Block	I49.3	Ventrikuläre Extrasystolie
I45.1	So u nnbez Rechtsschenkelblock	I49.4	So u nnbez Extrasystolie
I45.2	Bifaszikulärer Block	I49.5	Sick-Sinus-Syndrom
I45.4	Unspezifischer intraventrikulärer Block	I49.8	Sonstige nbez kardiale Arrhythmien
I45.6	Präexzitations-Syndrom	I49.9	Kardiale Arrhythmie, nnbez
I45.8	Sonstige nbez kardiale Erregungsleitungsstörungen	R00.0	Tachykardie, nnbez
I45.9	Kardiale Erregungsleitungsstörung, nnbez	R00.1	Bradykardie, nnbez
I47.0	Ventrikuläre Arrhythmie d Re-entry	R00.2	Palpitationen
I47.1	Supraventrikuläre Tachykardie	T82.1	Mechanische Komplik d kardiales elektronisches Gerät
I48.00	VH-Flattern, paroxys	Z45.0	Anpassung u Handhab implan HSM/implant Kardiodief
I48.01	VH-Flattern, chron		

Diagnose F71-2

I20.0	Instabile Angina pectoris	I25.16	Atherosklerotische HerzKH: Mit stenosierte Stents
I20.1	Ang pect m nachgewiesenem Koronarspasmus	I25.19	Atheroskl HerzKH, nnbez
I20.8	Sonstige Formen Angina pectoris	I25.5	Ischämische Kardiomyopathie
I20.9	Angina pectoris, nnbez	I25.6	Stumme Myokardischämie
I24.0	Koronarthrom oh nachfolgenden Myokardinf	I25.8	Sonst Formen chron ischämischen HerzKH
I24.8	Sonst Formen der akuten ischämischen HerzKH	I25.9	Chronische ischämische HerzKH, nnbez
I24.9	Akute ischämische KH, nnbez	I51.6	Herz-Kreislauf-KH, nnbez
I25.0	Atheroskler Herz-Kreislauf-KH, so beschrieben	I51.7	Kardiomegalie
I25.10	Atheroskl HerzKH, oh hämodyn wirks Sten	I51.8	Sonstige ungenau bez HerzKH
I25.11	Atheroskl HerzKH, 1-Gefässerkrank	I51.9	HerzKH, nnbez
I25.12	Atheroskl HerzKH, 2-Gefässerkrank	I87.8	Sonstige nbez Venenkrankheiten
I25.13	Atheroskl HerzKH, 3-Gefässerkrank	I87.9	Venenkrankheit, nnbez
I25.14	Atheroskl HerzKH, Sten li Hauptstamm	I99	Sonstige und nnbez KH des Kreislaufsystems
I25.15	Atheroskl HerzKH, m stenosis Bypass-Gef	R93.1	Abnorm Befund bildgeb Diagnostik Herz/Koronarkreislauf

ADRG F72

Instabile Angina pectoris ohne äusserst schwere CC oder nicht schwere kardiale Arrhythmie und Erregungsleitungsstörungen ohne äusserst schwere oder schwere CC

Hauptdiagnose in Tabelle F72-1

DRG F72A

Instabile Angina pectoris mit schweren CC oder komplizierender Diagnose

PCCL > 2 oder Diagnose in Tabelle F72-2

DRG F72B

Instabile Angina pectoris oder nicht schwere kardiale Arrhythmie und Erregungsleitungsstörungen, ohne schwere CC, ohne komplizierende Diagnose

Diagnose F72-1

G90.00	Karotissinus-Syndrom (Synkope)	I45.8	Sonstige nbez kardiale Erregungsleitungsstörungen
I20.0	Instabile Angina pectoris	I45.9	Kardiale Erregungsleitungsstörung, nnbez
I20.1	Ang pect m nachgewiesenem Koronarspasmus	I47.0	Ventrikuläre Arrhythmie d Re-entry
I24.0	Koronarthrom oh nachfolgenden Myokardinf	I47.1	Supraventrikuläre Tachykardie
I24.8	Sonst Formen der akuten ischämischen HerzKH	I48.00	VH-Flattern, paroxys
I24.9	Akute ischämische KH, nnbez	I48.01	VH-Flattern, chron
I44.0	Atrioventrikulärer Block 1. Grades	I48.09	VH-Flattern, nnbez
I44.4	Linksanteriorer Faszikelblock	I48.10	VH-Flimmern, paroxys
I44.5	Linksposteriorer Faszikelblock	I48.11	VH-Flimmern, chron
I44.6	So u nnbez Faszikelblock	I48.19	VH-Flimmern
I44.7	Linksschenkelblock, nnbez	I49.1	Vorhofextrasystolie
I45.0	Rechtsfaszikulärer Block	I49.2	AV-junktionale Extrasystolie
I45.1	So u nnbez Rechtsschenkelblock	I49.3	Ventrikuläre Extrasystolie
I45.2	Bifaszikulärer Block	I49.4	So u nnbez Extrasystolie
I45.4	Unspezifischer intraventrikulärer Block	I49.5	Sick-Sinus-Syndrom
I45.6	Präexzitations-Syndrom	I49.8	Sonstige nbez kardiale Arrhythmien

I49.9	Kardiale Arrhythmie, nnbez	R00.2	Palpitationen
R00.0	Tachykardie, nnbez	T82.1	Mechanische Komplik d kardiales elektronisches Gerät
R00.1	Bradykardie, nnbez	Z45.0	Anpassung u Handhab implan HSM/implant Kardiodef

Diagnose F72-2

M02.30	Reiter-Krankheit, mehrere Lokalisationen	M07.32	Sonstige psoriatische Arthritiden Oberarm
M02.31	Reiter-Krankheit Schulterregion	M07.33	Sonstige psoriatische Arthritiden Unterarm
M02.32	Reiter-Krankheit Oberarm	M07.34	Sonstige psoriatische Arthritiden Hand
M02.33	Reiter-Krankheit Unterarm	M07.35	Sonstige psoriatische Arthritiden Beckenreg/OS
M02.34	Reiter-Krankheit Hand	M07.36	Sonstige psoriatische Arthritiden Unterschenkel
M02.35	Reiter-Krankheit Beckenregion/Oberschenkel	M07.37	Sonstige psoriatische Arthritiden Knöchel/Fuss
M02.36	Reiter-Krankheit Unterschenkel	M07.38	Sonstige psoriatische Arthritiden, sonst Lok
M02.37	Reiter-Krankheit Knöchel/Fuss	M07.39	Sonstige psoriatische Arthritiden, nnbez Lok
M02.38	Reiter-Krankheit, sonstige Lokalisation	M30.0	Panarteriitis nodosa
M02.39	Reiter-Krankheit, nnbez Lokalisationen	M30.1	Panarteriitis m Lungenbeteiligung
M02.90	Reaktive Arthritis, nnbez, mehrere Lok	M30.3	Mukokutanes Lymphknotensynd [Kawasaki-KH]
M02.91	Reaktive Arthritis, nnbez, Schulterregion	M31.3	Wegener-Granulomatose
M02.92	Reaktive Arthritis, nnbez, Oberarm	M31.4	Aortenbogen-Syndrom [Takayasu-Syndrom]
M02.93	Reaktive Arthritis, nnbez, Unterarm	M32.0	AM-induz systemischer Lupus erythematodes
M02.94	Reaktive Arthritis, nnbez, Hand	M32.1	Syst Lupus erythematodes m Bet Org/Organsyst
M02.95	Reaktive Arthritis, nnbez, Beckenreg/Oberschenkel	M32.8	Sonst Formen syst Lupus erythematodes
M02.96	Reaktive Arthritis, nnbez, Unterschenkel	M32.9	Systemischer Lupus erythematodes, nnbez
M02.97	Reaktive Arthritis, nnbez, Knöchel/Fuss	M33.2	Polymyositis
M02.98	Reaktive Arthritis, nnbez, sonstige Lokalisation	M34.0	Progressive systemische Sklerose
M02.99	Reaktive Arthritis, nnbez, nnbez Lokalisationen	M35.0	Sicca-Syndrom [Sjögren-Syndrom]
M06.90	Chronische Polyarthritis, nnbez, mehrere Lok	M35.1	Sonstige Overlap-Syndrome
M06.91	Chronische Polyarthritis, nnbez, Schulterregion	M35.2	Behçet-KH
M06.92	Chronische Polyarthritis, nnbez, Oberarm	M45.00	Spondylitis ankylosans, mehrere Lok WS
M06.93	Chronische Polyarthritis, nnbez, Unterarm	M45.01	Spondylitis ankylosans, Okzipito-Atlanto-Axialbereich
M06.94	Chronische Polyarthritis, nnbez, Hand	M45.02	Spondylitis ankylosans, Zervikalbereich
M06.95	Chronische Polyarthritis, nnbez, Beckenregion/OS	M45.03	Spondylitis ankylosans, Zervikothorakalbereich
M06.96	Chronische Polyarthritis, nnbez, Unterschenkel	M45.04	Spondylitis ankylosans, Thorakalbereich
M06.97	Chronische Polyarthritis, nnbez, Knöchel/Fuss	M45.05	Spondylitis ankylosans, Thorakolumbalbereich
M06.98	Chronische Polyarthritis, nnbez, sonst Lok	M45.06	Spondylitis ankylosans, Lumbalbereich
M06.99	Chronische Polyarthritis, nnbez Lok	M45.07	Spondylitis ankylosans, Lumbosakralbereich
M07.30	Sonstige psoriatische Arthritiden, mehrere Lok	M45.08	Spondylitis ankylosans, Sakral-/Sakrokokzygealbereich
M07.31	Sonstige psoriatische Arthritiden Schulterregion	M45.09	Spondylitis ankylosans, nnbez Lokalisation

ADRG F73**Synkope und Kollaps oder Herzklappenerkrankungen ohne äusserst schwere oder schwere CC**

Hauptdiagnose in Tabelle F73-1

DRG F73Z**Synkope und Kollaps oder Herzklappenerkrankungen ohne äusserst schwere oder schwere CC****Diagnose F73-1**

F45.30	Somatof auton Fktstör, Herz-/Kreislaufsynt	I08.3	KH Mitral-, Aorten- u Trikuspidalklappe, komb
I05.0	Mitralklappenstenose	I08.8	Sonstige KH mehrere Herzklappen
I05.1	Rheumatische Mitralklappeninsuffizienz	I08.9	KH mehrere Herzklappen, nnbez
I05.2	Mitralklappenstenose m Insuffizienz	I09.1	Rheumatische KH Endokard, Herzklappe nnbez
I05.8	Sonstige MitralklappenKH	I23.4	Ruptur Chordae tendineae als ak Komplik ak MI
I05.9	MitralklappenKH, nnbez	I23.5	Papillarmuskelruptur als ak Komplik nach ak MI
I06.0	Rheumatische Aortenklappenstenose	I34.0	Mitralklappeninsuffizienz
I06.1	Rheumatische Aortenklappeninsuffizienz	I34.1	Mitralklappenprolaps
I06.2	Rheum Aortenklappenstenose m Insuffizienz	I34.2	Nicht rheumatische Mitralklappenstenose
I06.8	Sonstige rheumatische AortenklappenKH	I34.80	Nicht rheum MitrKlapSten m MitrKlapInsuff
I06.9	Rheumatische AortenklappenKH, nnbez	I34.88	Sonst nicht rheum MitralklappenKH
I07.0	Trikuspidalklappenstenose	I34.9	Nicht rheumatische MitralklappenKH, nnbez
I07.1	Trikuspidalklappeninsuffizienz	I35.0	Aortenklappenstenose
I07.2	Trikuspidalklappenstenose m Insuffizienz	I35.1	Aortenklappeninsuffizienz
I07.8	Sonstige Trikuspidalklappenkrankheiten	I35.2	Aortenklappenstenose m Insuffizienz
I07.9	Trikuspidalklappenkrankheit, nnbez	I35.8	Sonstige AortenklappenKH
I08.0	KH Mitral- u Aortenklappe, kombiniert	I35.9	AortenklappenKH, nnbez
I08.1	KH Mitral- u Trikuspidalklappe, kombiniert	I36.0	Nicht rheumatische Trikuspidalklappenstenose
I08.2	KH Aorten- u Trikuspidalklappe, kombiniert	I36.1	Nicht rheum Trikuspidalklappeninsuffizienz

I36.2	Nichtreum Trikuspidalklappenstenose m Insuff	I95.0	Idiopathische Hypotonie
I36.8	Sonstige nichtreumat TrikuspidalklappenKH	I95.1	Orthostatische Hypotonie
I36.9	Nichtreumatische TrikuspidalklappenKH, nnbez	I95.2	Hypotonie d Arzneimittel
I37.0	Pulmonalklappenstenose	I95.8	Sonstige Hypotonie
I37.1	Pulmonalklappeninsuffizienz	I95.9	Hypotonie, nnbez
I37.2	Pulmonalklappenstenose m Insuffizienz	R01.0	Benigne u akzidentelle Herzgeräusche
I37.8	Sonstige PulmonalklappenKH	R01.1	Herzgeräusch, nnbez
I37.9	PulmonalklappenKH, nnbez	R55	Synkope u Kollaps
I51.1	Ruptur Chordae tendineae, aonkl	R57.9	Schock, nnbez
I51.2	Papillarmuskelruptur, aonkl	T82.0	Mechanische Komplik d Herzklappenprothese

ADRG F74 Thoraxschmerz

Hauptdiagnose in Tabelle F74-1

DRG F74Z Thoraxschmerz

Hauptdiagnose F74-1

R07.2	Präkordiale Schmerzen	Z03.4	Beobachtung b Verdacht auf Herzinfarkt
R07.3	Sonstige Brustschmerzen	Z03.5	Beobachtung b Verdacht auf sonst kardiovaskuläre KH
R07.4	Brustschmerzen, nnbez		

ADRG F75 Andere Krankheiten des Kreislaufsystems oder Gefässeingriff

Hauptdiagnose in Tabelle F75-1 oder Prozedur in Tabelle F75-3

DRG F75A Andere Krankheiten des Kreislaufsystems mit äusserst schweren CC

Hauptdiagnose in Tabelle F75-2 und PCCL > 3

DRG F75B Andere Krankheiten des Kreislaufsystems ohne äusserst schwere CC, Alter < 18 Jahre

Hauptdiagnose in Tabelle F75-2 und Alter < 18 Jahre

DRG F75C Andere Krankheiten des Kreislaufsystems oder Gefässeingriff, ohne äusserst schwere CC, Alter > 17 Jahre

Diagnose F75-1

A39.5	Herzkrankheit durch Meningokokken	I09.0	Rheumatische Myokarditis
A52.0	Kardiovaskuläre Syphilis	I09.2	Chronische rheumatische Perikarditis
B33.2	Karditis durch Viren	I09.8	Sonstige nbez rheumatische HerzKH
B57.0	Akute Chagas-Krankheit mit Herzbeteiligung	I09.9	Rheumatische HerzKH, nnbez
B57.2	Chagas-Krankheit (chronisch) mit Herzbeteiligung	I23.0	Hämoperikard als akut Komplik nach akut Myokardinf
C38.0	Bösartige Neubildung: Herz	I23.1	ASD als akute Komplik nach akut Myokardinf
C45.2	Mesotheliom Perikard	I23.2	VSD als akute Komplik nach akut Myokardinf
D15.1	Gutartige Neubildung Herz	I23.3	Ruptur Herzwand oh Hämoperik als ak Komplik ak MI
E10.50	Prim insabh DM [T-1-Diab] m periph vask Komplik, n entgl b	I23.6	Thrombose Vorhof/HOhr/Kammer ak Komplik nach ak MI
E10.51	Prim insabh DM [T-1-Diab] m periph vask Komplik, entgl bez	I23.8	Sonst akute Komplik nach akutem Myokardinf
E11.50	N prim insabh DM [T-2-Diab] m periph vask Kompl, n entgl bez	I24.1	Postmyokardinfarkt-Syndrom
E11.51	N prim insabh DM [T-2-Diab] m periph vask Komplik, entgl b	I25.3	Herz (-Wand) -Aneurysma
E12.50	DM iVm Fehl-/Mangelernähr m periph vask Kompl, n entgl b	I25.4	Koronararterienaneurysma
E12.51	DM iVm Fehl-/Mangelernähr m periph vask Kompl, entgl bez	I27.0	Primäre pulmonale Hypertonie
E13.50	So nbez Diab mell m periph vask Komplik, n entgl bez	I27.1	Kyphoskoliotische Herzkrankheit
E13.51	So nbez Diab mell m periph vask Komplik, entgl bez	I27.20	Pulmonale Hypertonie bei chronischer Thromboembolie
E14.50	Nnbez Diab mell m periph vask Komplik, n entgl bez	I27.28	Sonstige nbez sekundäre pulmonale Hypertonie
E14.51	Nnbez Diab mell m periph vask Komplik, entgl bez	I27.8	Sonstige näher bezeichnete pulmonale Herzkrankheiten
I01.0	Akute rheumatische Perikarditis	I27.9	Pulmonale Herzkrankheit, nicht näher bezeichnet
I01.2	Akute rheumatische Myokarditis	I28.0	Arteriovenöse Fistel der Lungengefässe
I01.8	Sonstige akute rheumatische HerzKH	I28.1	Aneurysma der A pulmonalis
I01.9	Akute rheumatische Herzkrankheit, nnbez	I28.8	Sonstige näher bezeichnete Krankheiten der Lungengefässe
I02.0	Rheumatische Chorea m Herzbeteiligung	I28.9	Krankheit der Lungengefässe, nicht näher bezeichnet
I02.9	Rheumatische Chorea oh Herzbeteiligung	I30.0	Akute unspezifische idiopathische Perikarditis

I30.1	Infektiöse Perikarditis	I74.5	Embolie u Thrombose A iliaca
I30.8	Sonstige Formen der akuten Perikarditis	I74.8	Embolie u Thrombose sonstiger Arterien
I30.9	Akute Perikarditis, nicht näher bezeichnet	I74.9	Embolie u Thrombose nnbez Arterie
I31.0	Chronische adhäsive Perikarditis	I77.0	Arteriovenöse Fistel, erworben
I31.1	Chronische konstriktive Perikarditis	I77.1	Arterienstriktur
I31.2	Hämoperikard, anderenorts nicht klassifiziert	I77.2	Arterienruptur
I31.3	Perikarderguss (nichtentzündlich)	I77.3	Fibromuskuläre Dysplasie Arterien
I31.8	Sonstige näher bezeichnete Krankheiten des Perikards	I77.5	Arteriennekrose
I31.9	Krankheit des Perikards, nicht näher bezeichnet	I77.8	Sonstige nbez KH Arterien u Arteriolen
I40.0	Infektiöse Myokarditis	I77.9	KH Arterien u Arteriolen, nnbez
I40.1	Isolierte Myokarditis	I78.0	Hereditäre hämorrhagische Teleangiektasie
I40.8	Sonstige akute Myokarditis	I78.8	Sonstige KH Kapillaren
I40.9	Akute Myokarditis, nnbez	I78.9	KH Kapillaren, nnbez
I42.0	Dilatative Kardiomyopathie	I82.1	Thrombophlebitis migrans
I42.1	Hypertrophische obstruktive Kardiomyopathie	I83.1	Varizen untere Extremitäten m Entzündung
I42.2	Sonstige hypertrophische Kardiomyopathie	I83.9	Varizen unt Extremitäten oh Ulzerat od Entzündung
I42.3	Eosinophile endomyokardiale KH	I86.0	Sublinguale Varizen
I42.4	Endokardfibroelastose	I86.4	Magenvarizen
I42.5	Sonstige restriktive Kardiomyopathie	I86.8	Varizen sonstiger nbez Lok
I42.6	Alkoholische Kardiomyopathie	I87.0	Postthrombotisches Syndrom
I42.7	Kardiomyopathie d AM od sonst exog Subst	I87.1	Venenkompression
I42.80	Arrhythmogene rechtsventr Kardiomyopathie [ARVCM]	I87.2	Venöse Insuffizienz (chronisch) (peripher)
I42.88	Sonstige Kardiomyopathien	I97.0	Postkardiotomie-Syndrom
I42.9	Kardiomyopathie, nnbez	I97.1	Sonst FktStör nach kardiochirurgischem Eingriff
I51.0	Herzseptumdefekt, erworben	I97.8	Sonst Kreislaufkomplik nach med Massn, aonkl
I51.3	Intrakardiale Thrombose, aonkl	I97.9	Kreislaufkomplikation nach med Massnahme, nnbez
I51.4	Myokarditis, nnbez	Q25.8	Sonst angeborene Fehlbildung grosse Aa
I51.5	Myokarddegeneration	Q25.9	Angeborene Fehlbildung grosse Aa, nnbez
I70.0	Atherosklerose Aorta	Q27.0	Angeborenes Fehlen od Hypoplasie A umbilicalis
I70.1	Atherosklerose Nierenarterie	Q27.1	Angeborene Nierenarterienstenose
I70.20	Atherosklerose der Extremitätenarterien: Sonstige und nnbez	Q27.2	Sonst angeb Fehlbildung Nierenarterie
I70.21	Atheroskl ExtremitätArt: Be-Bein, m belastInduz Isch-Schmerz	Q27.3	Arteriovenöse Fehlbildung periphere Gefässe
I70.22	Atheroskl ExtremitätArt: Becken-Bein-Typ, m Ruheschmerz	Q27.4	Angeborene Phlebektasie
I70.23	Atheroskl ExtremitätArt: Becken-Bein-Typ, mit Ulzeration	Q27.8	Sonst nbez angeb Fehlbildungen peripheres Gefässsystem
I70.24	Atheroskl ExtremitätArt: Becken-Bein-Typ, mit Gangrän	Q27.9	Angeb Fehlbildung peripheres Gefässsystem, nnbez
I70.25	Atheroskl ExtremitätArt: Schulter-Arm-Typ, alle Stadien	Q28.80	Sonstiges angeborenes Aneurysma
I70.8	Atherosklerose sonstiger Arterien	Q28.81	Sonstige angeborene Fistel des Kreislaufsystems
I70.9	Generalisierte u nnbez Atherosklerose	Q28.88	Sonst näher bez angeborene Fehlbildgen d Kreislaufsystems
I71.00	Dissektion Aorta nnbez Lok, oh Angabe einer Ruptur	Q28.9	Angeborene Fehlbildung Kreislaufsystem, nnbez
I71.01	Dissektion Aorta thoracica, ohne Angabe einer Ruptur	R00.8	Sonstige u nnbez Störungen Herzschlag
I71.02	Dissektion Aorta abdominalis, ohne Angabe einer Ruptur	R01.2	Sonstige Herz-Schallphänomene
I71.03	Dissektion Aorta, thorakoabdominal, oh Angabe einer Ruptur	R02	Gangrän, aonkl
I71.04	Dissektion Aorta nnbez Lokalisation, rupturiert	R03.0	Erhöhter Blutdruckwert o Diagnose Bluthochdruck
I71.05	Dissektion Aorta thoracica, rupturiert	R03.1	Unspezifischer niedriger Blutdruckwert
I71.06	Dissektion Aorta abdominalis, rupturiert	R58	Blutung, aonkl
I71.07	Dissektion Aorta, thorakoabdominal, rupturiert	R94.3	Abnorme Ergebnisse kardiovaskulären Fktrprüfungen
I71.1	Aneurysma Aorta thoracica, rupturiert	S26.0	Traumatisches Hämoperikard
I71.2	Aneurysma Aorta thoracica, oh Angabe einer Ruptur	S26.81	Prellung Herz
I71.3	Aneurysma Aorta abdominalis, rupturiert	S26.82	Rissverletzung Herz oh Eröffnung Herzhöhle
I71.4	Aneurysma Aorta abdominalis, oh Angabe einer Ruptur	S26.83	Rissverletzung Herz m Eröffnung Herzhöhle
I71.5	Aortenaneurysma, thorakoabdominal, rupturiert	S26.88	Sonstige Verletzungen Herz
I71.6	Aortenaneurysma, thorakoabdominal, oh Ang einer Ruptur	S26.9	Verletzung Herz, nnbez
I71.8	Aortenaneurysma nnbez Lokalisation, rupturiert	T80.1	Gefässkomplik nach Infus/Transfus/Injekt zu therap Zwecken
I71.9	Aortenaneurysma nnbez Lok, oh Angabe einer Ruptur	T81.7	Gefässkomplikationen nach Eingriff, aonkl
I72.1	Aneurysma u Dissektion Arterie obere Extremität	T82.2	Mechan Komplik d Koronarart-Bypass u Klappentranspl
I72.3	Aneurysma u Dissektion A iliaca	T82.3	Mechanische Komplik d sonst Gefässtransplantate
I72.4	Aneurysma u Dissektion Arterie untere Extremität	T82.4	Mechanische Komplik d Gefässkatheter b Dialyse
I72.8	Aneurysma u Dissektion sonstiger nbez Arterien	T82.5	Mechan Komplik d so Geräte/Implantate in Herz u Gefässen
I72.9	Aneurysma u Dissektion nnbez Lokalisation	T82.6	Infektion u entzündl Reaktion d Herzkappenprothese
I73.1	Thrombangiitis obliterans [Endangiitis v-Winiwarter-Buerger]	T82.7	Infekt/entzündl Rkt d so Gerät/Impl/Transpl in Herz Gefäss
I73.8	Sonstige nbez periphere GefässKH	T82.8	So nbez Komplik d Proth/Implant/Transpl in Herz u Gefässen
I73.9	Periphere GefässKH, nnbez	T82.9	Nnbez Kompl d Proth/Implant/Transpl in Herz u Gefässen
I74.0	Embolie u Thrombose Aorta abdominalis	T86.2	Versagen und Abstossung eines Herztransplantates
I74.1	Embolie u Thrombose so u nnbez Abschnitte Aorta	T86.3	Versagen und Abstossung eines Herz-Lungen-Transplantates
I74.2	Embolie u Thrombose Arterien ob Extremitäten	Z01.81	Abklärung Disposition für Kardiomyopathien
I74.3	Embolie u Thrombose Arterien unt Extremitäten	Z94.1	Zustand nach Herztransplantation
I74.4	Embolie u Thrombose Extremitätenarterien, nnbez		

Hauptdiagnose F75-2

A39.5	Herzkrankheit durch Meningokokken	I40.8	Sonstige akute Myokarditis
A52.0	Kardiovaskuläre Syphilis	I40.9	Akute Myokarditis, nnbez
B33.2	Karditis durch Viren	I42.0	Dilatative Kardiomyopathie
B57.0	Akute Chagas-Krankheit mit Herzbeteiligung	I42.1	Hypertrophische obstruktive Kardiomyopathie
B57.2	Chagas-Krankheit (chronisch) mit Herzbeteiligung	I42.2	Sonstige hypertrophische Kardiomyopathie
C38.0	Bösartige Neubildung: Herz	I42.3	Eosinophile endomyokardiale KH
C45.2	Mesotheliom Perikard	I42.4	Endokardfibroelastose
D15.1	Gutartige Neubildung Herz	I42.5	Sonstige restriktive Kardiomyopathie
I01.0	Akute rheumatische Perikarditis	I42.6	Alkoholische Kardiomyopathie
I01.2	Akute rheumatische Myokarditis	I42.7	Kardiomyopathie d AM od sonst exog Subst
I01.8	Sonstige akute rheumatische HerzkH	I42.80	Arrhythmogene rechtsventr Kardiomyopathie [ARVCM]
I01.9	Akute rheumatische Herzkrankheit, nnbez	I42.88	Sonstige Kardiomyopathien
I02.0	Rheumatische Chorea m Herzbeteiligung	I42.9	Kardiomyopathie, nnbez
I02.9	Rheumatische Chorea oh Herzbeteiligung	I51.0	Herzseptumdefekt, erworben
I09.0	Rheumatische Myokarditis	I51.3	Intrakardiale Thrombose, aonkl
I09.2	Chronische rheumatische Perikarditis	I51.4	Myokarditis, nnbez
I09.8	Sonstige nbez rheumatische HerzkH	I51.5	Myokarddegeneration
I09.9	Rheumatische HerzkH, nnbez	I71.00	Dissektion Aorta nnbez Lok, oh Angabe einer Ruptur
I23.0	Hämoperikard als akut Komplik nach akut Myokardinf	I71.02	Dissektion Aorta abdominalis, ohne Angabe einer Ruptur
I23.1	ASD als akute Komplik nach akut Myokardinf	I71.04	Dissektion Aorta nnbez Lokalisation, rupturiert
I23.2	VSD als akute Komplik nach akut Myokardinf	I71.06	Dissektion Aorta abdominalis, rupturiert
I23.3	Ruptur Herzwand oh Hämoperik als ak Komplik ak MI	I97.0	Postkardiotomie-Syndrom
I23.6	Thrombose Vorhof/HOhr/Kammer ak Komplik nach ak MI	I97.1	Sonst FktStör nach kardiochirurgischem Eingriff
I23.8	Sonst akute Komplik nach akutem Myokardinf	I97.9	Kreislaufkomplikation nach med Massnahme, nnbez
I24.1	Postmyokardinfarkt-Syndrom	R00.8	Sonstige u nnbez Störungen Herzschlag
I25.3	Herz (-Wand) -Aneurysma	R01.2	Sonstige Herz-Schallphänomene
I25.4	Koronararterienaneurysma	R03.0	Erhöhter Blutdruckwert o Diagnose Bluthochdruck
I27.0	Primäre pulmonale Hypertonie	R03.1	Unspezifischer niedriger Blutdruckwert
I27.1	Kyphoskoliotische Herzkrankheit	R58	Blutung, aonkl
I27.20	Pulmonale Hypertonie bei chronischer Thromboembolie	R94.3	Abnorme Ergebnisse kardiovaskulären Fktpfungen
I27.28	Sonstige nbez sekundäre pulmonale Hypertonie	S26.0	Traumatisches Hämoperikard
I27.8	Sonstige näher bezeichnete pulmonale Herzkrankheiten	S26.81	Prellung Herz
I27.9	Pulmonale Herzkrankheit, nicht näher bezeichnet	S26.82	Rissverletzung Herz oh Eröffnung Herzhöhle
I28.0	Arteriovenöse Fistel der Lungengefäße	S26.83	Rissverletzung Herz m Eröffnung Herzhöhle
I28.1	Aneurysma der A pulmonalis	S26.88	Sonstige Verletzungen Herz
I28.8	Sonstige näher bezeichnete Krankheiten der Lungengefäße	S26.9	Verletzung Herz, nnbez
I28.9	Krankheit der Lungengefäße, nicht näher bezeichnet	T80.1	Gefässkomplik nach Infus/Transfus/Injekt zu therap Zwecken
I30.0	Akute unspezifische idiopathische Perikarditis	T82.2	Mechan Komplik d Koronarart-Bypass u Klappentranspl
I30.1	Infektiöse Perikarditis	T82.3	Mechanische Komplik d sonst Gefässtransplantate
I30.8	Sonstige Formen der akuten Perikarditis	T82.4	Mechanische Komplik d Gefässkatheter b Dialyse
I30.9	Akute Perikarditis, nicht näher bezeichnet	T82.5	Mechan Komplik d so Geräte/Implantate in Herz u Gefässen
I31.0	Chronische adhäsive Perikarditis	T82.6	Infektion u entzündl Reaktion d Herzkappenprothese
I31.1	Chronische konstriktive Perikarditis	T82.7	Infekt/entzündl Rkt d so Gerät/Impl/Transpl in Herz Gefäss
I31.2	Hämoperikard, anderenorts nicht klassifiziert	T82.8	So nbez Komplik d Proth/Implant/Transpl in Herz u Gefässen
I31.3	Perikarderguss (nichtentzündlich)	T82.9	Nnbez Kompl d Proth/Implant/Transpl in Herz u Gefässen
I31.8	Sonstige näher bezeichnete Krankheiten des Perikards	T86.2	Versagen und Abstossung eines Herztransplantates
I31.9	Krankheit des Perikards, nicht näher bezeichnet	T86.3	Versagen und Abstossung eines Herz-Lungen-Transplantates
I40.0	Infektiöse Myokarditis	Z01.81	Abklärung Disposition für Kardiomyopathien
I40.1	Isolierte Myokarditis	Z94.1	Zustand nach Herztransplantation

Prozedur F75-3

38.7x.00†↔	Unterbrechung der Vena cava, n.n.bez.	38.7x.29†↔	Intrvntionlll Untbr d V. Cv, Prk trnsmnl, S
38.7x.20†↔	Unterbrechung d V. cava, Perk transluminal, n.n.bez.	38.7x.99†↔	Unterbrechung der Vena cava, sonstige
38.7x.23†↔	Ligatur oder Plikatur der V. cava, perkutan transluminal	88.51†↔	Angiokardiographie der Vv. cavae

ADRG F95**Interventioneller Verschluss eines Atrium- oder Ventrikelseptumdefekts**

Prozedur in Tabelle F95-1

DRG F95A**Interventioneller Verschluss eines Atrium- oder Ventrikelseptumdefekts, Alter < 19 Jahre**

Alter < 19 Jahre

DRG F95B**Interventioneller Verschluss eines Atrium- oder Ventrikelseptumdefekts, Alter > 18 Jahre****Prozedur F95-1**

35.55↔ Korre Ventrikelseptumdefektes m Prothese, geschlossen
 35.98.11↔ Perktrnsl Vrschl e Vhsptmdfks (ein Vrschldv)

35.98.12↔ Prktrnsl Vrschl e Vhsptmdfks (mhr als ein Vrschldv)

ADRG F98**Endovaskuläre Implantation eines Herzklappenersatzes**

Prozedur in Tabelle F98-1

DRG F98Z**Endovaskuläre Implantation eines Herzklappenersatzes****Prozedur F98-1**

35.22.11↔ Minimal-invasive Implantation einer Aortenklappe, transapikal
 35.96.11↔ Aortenklappenersatz, endovaskulär, transluminal
 35.96.12↔ Pulmonalklappenersatz, endovaskulär

35.96.22↔ Endovaskuläre Mitralklappenrekonstruktion, transvenös
 35.96.24↔ Mitralklappenersatz, endovaskulär

ADRGs 901, 902**OR-Prozeduren ohne Bezug**

OR-Prozeduren ohne Bezug

DRGs 901A, 901B, 901C, 901D, 902Z

