

**SwissDRG 4.0  
Katalogversion  
(2012/2015)**

**Swiss  
Diagnosis  
Related  
Groups  
Version 4.0**

**Definitionshandbuch  
Band 3  
(DRGs J01Z-P67D)**

© 2014 by SwissDRG AG, Bern, Schweiz

Alle Rechte vorbehalten. Die Definitionshandbücher sind urheberrechtlich geschützt. Jede Verwertung ausserhalb der Nutzungsbedingungen der SwissDRG AG ist ohne vorherige schriftliche Zustimmung unzulässig.

**SwissDRG-Version 4.0 Katalogversion (2012/2015)**  
**Definitionshandbuch**

# Inhalt

## 1 Band 1 (DRGs A01A-F98Z)

<b>Abbildungs- und Tabellenverzeichnis</b>	vii
<b>Begleit-Dokumente zum SwissDRG Definitionshandbuch 4.0 Katalogversion (2012/2015)</b>	ix
<b>Vorbemerkung</b>	xi
<b>Abkürzungsverzeichnis</b>	xii
<b>Einleitung</b>	1
<b>1</b> Ziele	1
<b>2</b> Hintergrund	1
<b>3</b> SwissDRG-Klassifikation Version 4.0 Katalogversion (2012/2015)	3
3.1 DRG-Notation	4
3.2 Umgang mit Schweregraden	5
<b>4</b> Gruppierung von Behandlungsepisoden in DRGs	6
4.1 Variablen für die Gruppierung	6
4.2 Überprüfung demografischer und klinischer Merkmale	6
4.3 MDC-Zuordnung	6
4.4 Prä-MDC-Verarbeitung	7
4.5 MDC-Partitionierung	7
4.6 Zuordnung zu Basis-DRGs	8
4.7 Zuordnung von CCL und PCCL	8
4.8 DRG-Zuordnung	8
4.9 Verschiedene Funktionen mit Einfluss auf die Gruppierung von Behandlungsepisoden	9
4.10 Fehler-DRGs und sonstige DRGs	9
<b>5</b> Hinweise zur Anwendung des Definitionshandbuches	10
5.1 Anwendung des Handbuches	10
5.2 Symbole und Konventionen	14
<b>6</b> Besonderheiten der SwissDRG-Version 4.0 Katalogversion (2012/2015)	16
6.1 Gültigkeit von Diagnose- und Prozedurenklassifikationen	16

# 1 Band 1 (DRGs A01A-F98Z) *Fortsetzung*

6.2	Seitenkennzeichen	16
6.3	OR- und NonOR-Prozeduren	16
<b>Prä-MDC</b>	(DRGs A01A-B61B)	43
<b>MDC 01</b>	Krankheiten und Störungen des Nervensystems (DRGs B01Z-B86Z)	129
<b>MDC 02</b>	Krankheiten und Störungen des Auges (DRGs C01Z-C64Z)	285
<b>MDC 03</b>	Krankheiten und Störungen des Ohres, der Nase, des Mundes und des Halses (DRGs D01A-D67Z)	313
<b>MDC 04</b>	Krankheiten und Störungen der Atmungsorgane (DRGs E01A-E77G)	387
<b>MDC 05</b>	Krankheiten und Störungen des Kreislaufsystems (DRGs F01A-F98Z)	437

# 2 Band 2 (DRGs G02A-I98Z)

<b>MDC 06</b>	Krankheiten und Störungen der Verdauungsorgane (DRGs G02A-G73Z)	1
<b>MDC 07</b>	Krankheiten und Störungen an hepatobiliärem System und Pankreas (DRGs H01A-H64Z)	101
<b>MDC 08</b>	Krankheiten und Störungen an Muskel-Skelett-System und Bindegewebe (DRGs I02A-I98Z)	143

# 3 Band 3 (DRGs J01Z-P67D)

<b>MDC 09</b>	Krankheiten und Störungen an Haut, Unterhaut und Mamma (DRGs J01Z-J68Z)	1
<b>MDC 10</b>	Endokrine, Ernährungs- und Stoffwechselkrankheiten (DRGs K01Z-K64D)	113
<b>MDC 11</b>	Krankheiten und Störungen der Harnorgane (DRGs L02A-L72Z)	149

# 3 Band 3 (DRGs J01Z-P67D) *Fortsetzung*

<b>MDC 12</b>	Krankheiten und Störungen der männlichen Geschlechtsorgane (DRGs M01A-M64Z)	207
<b>MDC 13</b>	Krankheiten und Störungen der weiblichen Geschlechtsorgane (DRGs N01A-N62B)	233
<b>MDC 14</b>	Schwangerschaft, Geburt und Wochenbett (DRGs O01A-O65D)	275
<b>MDC 15</b>	Neugeborene (DRGs P02A-P67D)	311
	Schweres Problem beim Neugeborenen	449
	Mehrere schwere Probleme beim Neugeborenen	477

# 4 Band 4 (DRGs Q01Z-Z66Z)

<b>MDC 16</b>	Krankheiten des Blutes, der blutbildenden Organe und des Immunsystems (DRGs Q01Z-Q61E)	1
<b>MDC 17</b>	Hämatologische und solide Neubildungen (DRGs R01A-R65Z)	13
<b>MDC 18A</b>	HIV (DRGs S01Z-S65Z)	85
<b>MDC 18B</b>	Infektiöse und parasitäre Krankheiten (DRGs T01A-T64C)	103
<b>MDC 19</b>	Psychische Krankheiten und Störungen (DRGs U01Z-U66B)	119
<b>MDC 20</b>	Alkohol- und Drogengebrauch und alkohol- und drogeninduzierte psychische Störungen (DRGs V60A-V64Z)	131
<b>MDC 21A</b>	Polytrauma (DRGs W01A-W61B)	139
<b>MDC 21B</b>	Verletzungen, Vergiftungen und toxische Wirkungen von Drogen und Medikamenten (DRGs X01A-X64Z)	197
<b>MDC 22</b>	Verbrennungen (DRGs Y01Z-Y63Z)	289
<b>MDC 23</b>	Faktoren, die den Gesundheitszustand beeinflussen, und andere Inanspruchnahme des Gesundheitswesens (DRGs Z01Z-Z66Z)	317
<b>Globale Funktionen</b>		329
	OR-Prozeduren ohne Bezug	329

# 4 Band 4 (DRGs Q01Z-Z66Z) *Fortsetzung*

Aufnahmegewicht	351
Bestimmte OR-Prozeduren	357
Komplexe OR-Prozeduren	411
Komplizierende Prozeduren	429
Dialyse	437
Polytrauma	443
Eingriff an mehreren Lokalisationen	457
Intensivmedizinische Komplexbehandlung > 980 / 1104 Aufwandspunkte	487
Geriatrische frührehabilitative Komplexbehandlung	493
Frührehabilitation	499
Intensivmedizinische Komplexbehandlung > 392 / 552 Aufwandspunkte	505
Mehrzeitige komplexe OR-Prozeduren	511
Vierzeitige bestimmte OR-Prozeduren	529
Komplizierende Prozeduren Prä-MDC	583
Multiviszeraleingriff	593

# 5 Band 5 Anhänge

<b>Anhang A</b> Diagnosekode-/MDC-/DRG-Index	1
<b>Anhang B</b> Prozedurenkode-/MDC-/DRG-Index	150
<b>Globale Prozedurentabellen</b>	536
<b>Funktionsübersicht</b>	537
<b>Eingriff an mehreren Lokalisationen</b>	540
<b>Anhang C</b> CCs, CC-Ausschlüsse, CCL und PCCL-Berechnung	541
<b>Anhang D</b> Plausibilitäten	585
<b>Glossar</b>	638
<b>Quellenverzeichnis</b>	640

# **MDC 09**

Krankheiten und Störungen an  
Haut, Unterhaut und Mamma





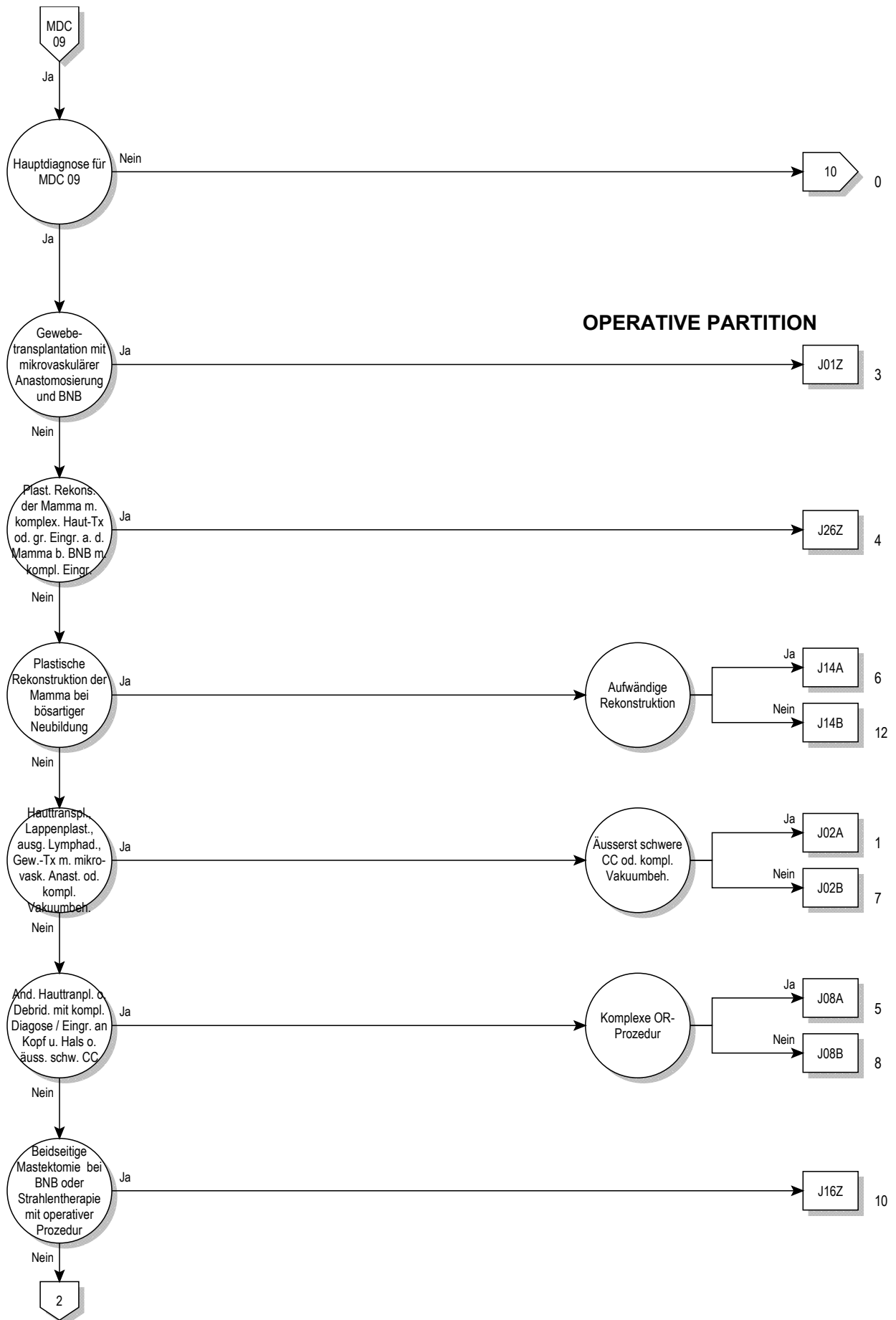

**OPERATIVE PARTITION**

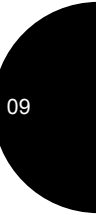

09

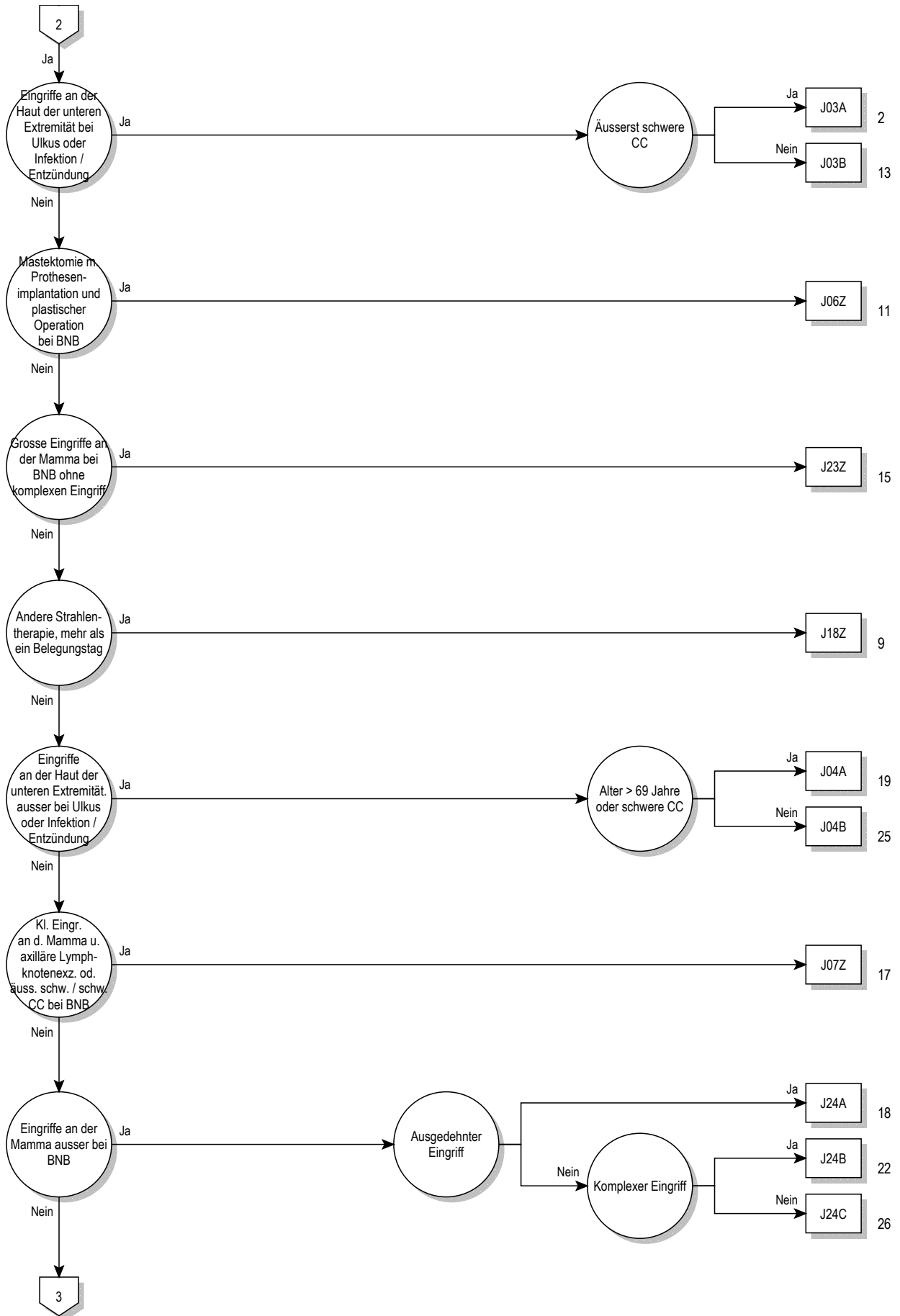

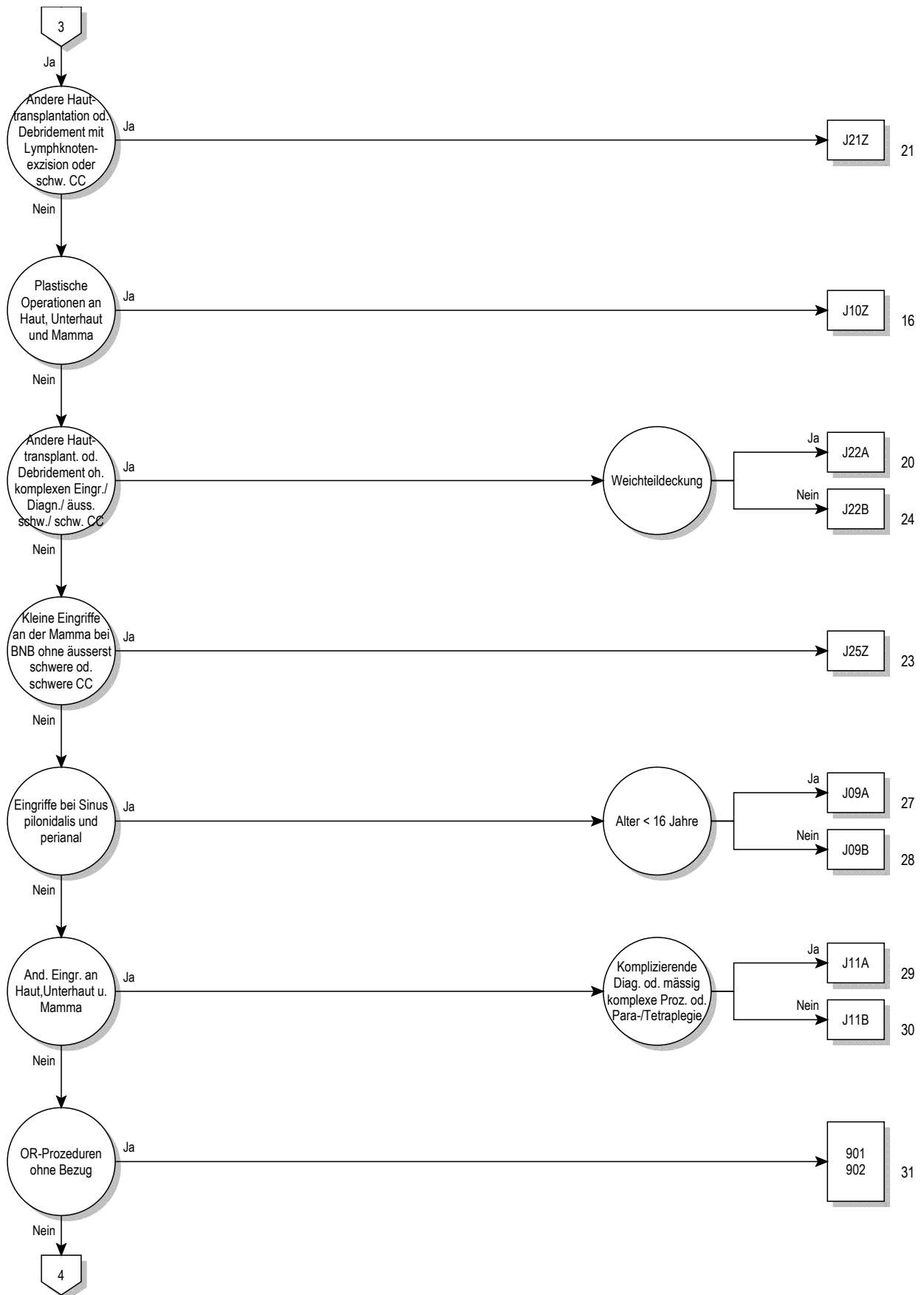

09

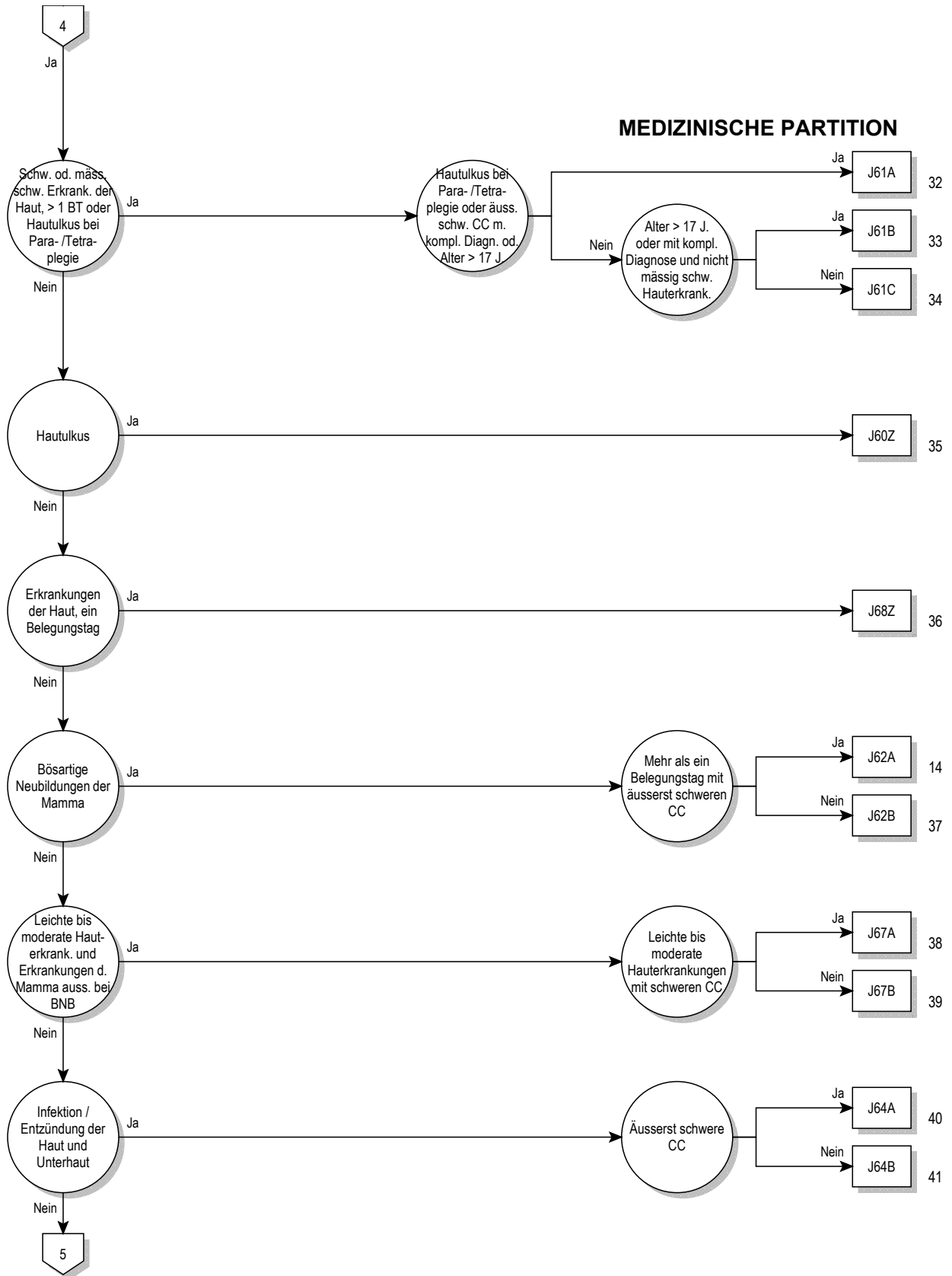

09

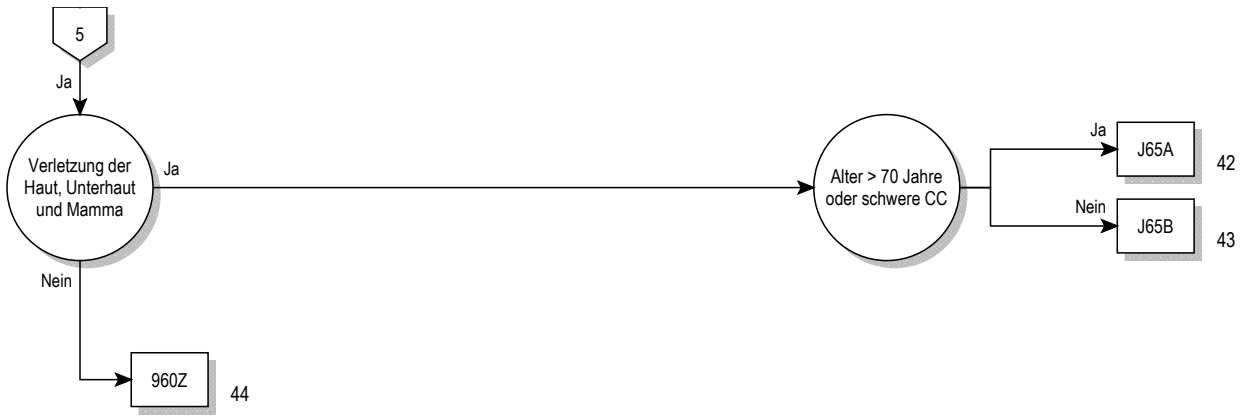



**Entscheidungslogik MDC 09**

Hauptdiagnose in Tabelle MDC09-0

**Hauptdiagnose für MDC 09 (MDC09-0)**

A06.7	Amöbiasis der Haut	C43.4	Bösartiges Melanom behaarte Kopfhaut u Hals
A18.4	Tuberkulose Haut u Unterhautgewebe	C43.5	Bösartiges Melanom Rumpf
A22.0	Hautmilzbrand	C43.6	Bösartiges Melanom obere Extremität, einschl Schulter
A31.1	Infektion Haut durch sonstige Mykobakterien	C43.7	Bösartig Melanom untere Extremität, einschl Hüfte
A36.3	Hautdiphtherie	C43.8	Bösartiges Melanom Haut, mehr Teilber überlapp
A42.2	Zervikofaziale Aktinomykose	C43.9	Bösartiges Melanom Haut, nnbez
A43.1	Nokardiose der Haut	C44.0	Sonstige bösartige Neubildungen: Lippenhaut
A46	Erysipel [Wundrose]	C44.2	Sonstige BNB: Haut des Ohres u des äusseren Gehörganges
A51.3	Sek Syphilis Haut u Schleimhäute	C44.3	Sonst BNB: Haut sonst u nnbez Teile des Gesichtes
A63.0	Anogenitale (venerische) Warzen	C44.4	Sonstige BNB: Behaarte Kopfhaut und Haut des Halses
A66.0	Primärläsion b Frambösie	C44.5	Sonstige bösartige Neubildungen: Haut des Rumpfes
A66.1	Multiple Papillome und Krabbenframbösie	C44.6	Sonst BNB: Haut der oberen Extremität, einschl Schulter
A66.2	Sonstige Hautläsionen im Frühstadium der Frambösie	C44.7	Sonst BNB: Haut der unteren Extremität, einschliessl Hüfte
A66.3	Hyperkeratose b Frambösie	C44.8	Sonstige BNB: Haut, mehrere Teilbereiche überlappend
A66.4	Gummata und Ulzera bei Frambösie	C44.9	BNB Haut, nnbez
A67.0	Primärläsion bei Pinta	C46.0	Kaposi-Sarkom Haut
A67.1	Zwischenstadium der Pinta	C46.1	Kaposi-Sarkom Weichteilgewebe
A67.3	Mischformen der Pinta	C46.7	Kaposi-Sarkom sonstige Lok
B00.0	Ekzema herpeticatum Kaposi	C46.8	Kaposi-Sarkom mehrere Organe
B00.9	Infektion durch Herpesviren, nnbez	C46.9	Kaposi-Sarkom, nnbez
B02.9	Zoster ohne Komplikation	C50.0	Bösartige Neubildung: Brustwarze und Warzenhof
B07	Viruswarzen	C50.1	BNB: Zentraler Drüsenkörper der Brustdrüse
B08.1	Molluscum contagiosum	C50.2	BNB: Oberer innerer Quadrant der Brustdrüse
B35.0	Tinea barbae und Tinea capitis	C50.3	BNB: Unterer innerer Quadrant der Brustdrüse
B35.1	Tinea unguium	C50.4	BNB: Oberer äusserer Quadrant der Brustdrüse
B35.2	Tinea manuum	C50.5	BNB: Unterer äusserer Quadrant der Brustdrüse
B35.3	Tinea pedis	C50.6	Bösartige Neubildung: Recessus axillaris der Brustdrüse
B35.4	Tinea corporis	C50.8	BNB: Brustdrüse, mehrere Teilbereiche überlappend
B35.5	Tinea imbricata	C50.9	Bösartige Neubildung: Brustdrüse, nicht näher bezeichnet
B35.6	Tinea cruris	C79.2	Sekundäre BNB Haut
B35.8	Sonstige Dermatophytosen	C79.81	Sekundäre bösartige Neubildung der Brustdrüse
B35.9	Dermatophytose, nnbez	D03.0	Melanoma in situ Lippe
B36.0	Pityriasis versicolor	D03.2	Melanoma in situ Ohr u äusserer Gehörgang
B36.1	Tinea nigra	D03.3	Melanoma in situ so u nnbez Teile Gesicht
B36.2	Piedra alba [weisse Piedra]	D03.4	Melanoma in situ behaarte Kopfhaut Hals
B36.3	Piedra nigra [schwarze Piedra]	D03.5	Melanoma in situ Rumpf
B36.8	Sonstige nbez oberflächliche Mykosen	D03.6	Melanoma in situ obere Extremität, einschl Schulter
B36.9	Oberflächliche Mykose, nnbez	D03.7	Melanoma in situ untere Extremität, einschl Hüfte
B37.2	Kandidose der Haut und der Nägel	D03.8	Melanoma in situ sonst Lok
B38.3	Kokzidioidomykose der Haut	D03.9	Melanoma in situ, nnbez
B55.1	Kutane Leishmaniose	D04.0	Carcinoma in situ Lippenhaut
B55.2	Mukokutane Leishmaniose	D04.2	Carcinoma in situ Haut Ohr u äusserer Gehörgang
B65.3	Zerkariendermatitis	D04.3	Carcinoma in situ Haut so u nnbez Teile Gesicht
B85.0	Pedikulose durch Pediculus humanus capitis	D04.4	Carcinoma in situ behaarte Kopfhaut u Haut Hals
B85.1	Pedikulose durch Pediculus humanus corporis	D04.5	Carcinoma in situ Haut Rumpf
B85.2	Pedikulose, nnbez	D04.6	Ca in situ Haut obere Extremität, einschl Schulter
B85.3	Phthiriasis [Filzläusebefall]	D04.7	Ca in situ Haut untere Extremität, einschl Hüfte
B85.4	Mischformen von Pedikulose und Phthiriasis	D04.8	Carcinoma in situ Haut sonst Lokalisationen
B86	Skabies	D04.9	Carcinoma in situ Haut, nnbez
B87.0	Dermatomyiasis	D05.0	Lobuläres Carcinoma in situ Brustdrüse
B87.1	Wundmyiasis	D05.1	Carcinoma in situ Milchgänge
B87.2	Ophthalmomyiasis	D05.7	Sonstiges Carcinoma in situ Brustdrüse
B87.3	Nasopharyngeale Myiasis	D05.9	Carcinoma in situ Brustdrüse, nnbez
B87.4	Otomyiasis	D17.0	Gut Neub Fettgew Haut Unterhaut Kopf Gesicht Hals
B87.8	Myiasis an sonstigen Lokalisationen	D17.1	Gutart Neubild Fettgew Haut Unterhaut Rumpf
B87.9	Myiasis, nnbez	D17.2	Gut Neub Fettgew Haut Unterhaut Extremitäten
B88.0	Sonst Akarinoese [Milbenbefall]	D17.3	Gut Neub Fettgew Haut Unterhaut so/nnbez Lok
B88.1	Tungiasis [Sandflohbefall]	D17.7	Gutart Neubild Fettgewebe sonst Lokalisationen
B88.2	Sonstiger Befall d Arthropoden	D17.9	Gutart Neubildung Fettgewebe, nnbez
B88.3	Hirudiniasis externa	D18.00	Hämangiom, nnbez Lokalisation
B88.9	Parasitenbefall der Haut, nnbez	D18.01	Hämangiom an Haut u Unterhaut
C43.0	Bösartiges Melanom Lippe	D18.08	Hämangiom, sonstige Lokalisationen
C43.2	Bösartiges Melanom Ohr u äusserer Gehörgang	D22.0	Melanozytennävus Lippe
C43.3	Bösartiges Melanom so u nnbez Teile Gesicht	D22.2	Melanozytennävus Ohr/äusserer Gehörgang

D22.3	Melanozytennävus so u nnbez Teile Gesicht	L20.0	Prurigo Besnier
D22.4	Melanozytennävus behaarte Kopfhaut u Hals	L20.8	Sonstiges atopisches [endogenes] Ekzem
D22.5	Melanozytennävus Rumpf	L20.9	Atopisches [endogenes] Ekzem, nnbez
D22.6	Melanozytennävus obere Extremität, einschl Schulter	L21.0	Seborrhoea capitis
D22.7	Melanozytennävus untere Extremität, einschl Hüfte	L21.1	Seborrhoisches Ekzem Kinder
D22.9	Melanozytennävus, nnbez	L21.8	Sonstiges seborrhoisches Ekzem
D23.0	So gutart Neubildungen Lippenhaut	L21.9	Seborrhoisches Ekzem, nnbez
D23.2	So gutart Neubild Haut Ohr/äusserer Gehörgang	L22	Windeldermatitis
D23.3	So gutart Neubild Haut so u nnbez Teile Gesicht	L23.0	Allergische Kontaktdermatitis d Metalle
D23.4	So gutart Neubild behaarte Kopfhaut u Haut Hals	L23.1	Allergische Kontaktdermatitis d Klebstoffe
D23.5	So gutart Neubildungen Haut Rumpf	L23.2	Allergische Kontaktdermatitis d Kosmetika
D23.6	So gutart Neubild Haut ob Extrem, einschl Schulter	L23.3	Allerg Kontaktdermat d Drogen od AM b Hautkont
D23.7	So gutart Neubild Haut unt Extrem, einschl Hüfte	L23.4	Allergische Kontaktdermatitis d Farbstoffe
D23.9	So gutart Neubildungen Haut, nnbez	L23.5	Allerg Kontaktdermatitis d so chem Produkte
D24	Gutartige Neubildung Brustdrüse [Mamma]	L23.6	Allerg Kontaktdermatitis d Nahrungsm b Hautkont
D48.5	NB unsich/unbek Verhalt Haut	L23.7	Allerg Kontaktdermatitis d Pflanz, ausg Nahrungsmittel
D48.6	NB unsich/unbek Verhalt Brustdrüse [Mamma]	L23.8	Allergische Kontaktdermatitis d sonst Agenzien
H02.6	Xanthelasma palpebrarum	L23.9	Allergische Kontaktdermatitis, nnbez Ursache
I78.1	Nävus, nichtneoplastisch	L24.0	Toxische Kontaktdermatitis d Detergenzien
I89.0	Lymphödem, aonkl	L24.1	Toxische Kontaktdermatitis d Öle u Fette
I89.1	Lymphangitis	L24.2	Toxische Kontaktdermatitis d Lösungsmittel
I97.2	Lymphödem nach Mastektomie	L24.3	Toxische Kontaktdermatitis d Kosmetika
L00.0	SSS-Syndrom, Befall < 30% KöOF	L24.4	Tox Kontaktdermat d Drogen od AM b Hautkont
L00.1	SSS-Syndrom, Befall >= 30% KöOF	L24.5	Tox Kontaktdermatitis d so chem Produkte
L01.0	Impetigo contagiosa [jeder Erreger] [jede Lok]	L24.6	Tox Kontaktdermatitis d Nahrungsmittel b Hautkontakt
L01.1	Sekundäre Impetiginisation and Dermatosen	L24.7	Tox Kontaktdermatitis d Pflanz, ausg Nahrungsmittel
L02.0	Hautabszess, Furunkel u Karbunkel, Gesicht	L24.8	Toxische Kontaktdermatitis d sonst Agenzien
L02.1	Hautabszess, Furunkel u Karbunkel, Hals	L24.9	Toxische Kontaktdermatitis, nnbez Ursache
L02.2	Hautabszess, Furunkel u Karbunkel, Rumpf	L25.0	Nnbez Kontaktdermatitis d Kosmetika
L02.3	Hautabszess, Furunkel u Karbunkel, Gesäss	L25.1	Nnbez Kontaktdermat d Drogen od AM b Hautkont
L02.4	Hautabszess, Furunkel u Karbunkel, Extremität	L25.2	Nnbez Kontaktdermatitis d Farbstoffe
L02.8	Hautabszess, Furunkel u Karbunkel, sonst Lok	L25.3	Nnbez Kontaktdermatitis d so chem Produkte
L02.9	Hautabszess, Furunkel u Karbunkel, nnbez	L25.4	Nnbez Kontaktdermatitis d Nahrungsm b Hautkont
L03.01	Phlegmone Finger	L25.5	Nnbez Kontaktdermatitis d Pflanz, ausg Nahrungsm
L03.02	Phlegmone Zehen	L25.8	Nnbez Kontaktdermatitis d sonst Agenzien
L03.10	Phlegmone obere Extremität	L25.9	Nnbez Kontaktdermatitis, nnbez Ursache
L03.11	Phlegmone untere Extremität	L26	Exfoliative Dermatitis
L03.2	Phlegmone Gesicht	L27.0	Generalisierte Hauteruption d Drogen od AM
L03.3	Phlegmone Rumpf	L27.1	Lokalisierte Hauteruption d Drogen od AM
L03.8	Phlegmone an sonstigen Lokalisationen	L27.2	Dermatitis d aufgenommene Nahrungsmittel
L03.9	Phlegmone, nnbez	L27.8	Dermatitis d so oral/enteral/parenteral aufg Substanzen
L05.0	Pilonidalzyste m Abszess	L27.9	Dermatitis d nnbez oral/enteral/parenteral aufg Substanz
L05.9	Pilonidalzyste oh Abszess	L28.0	Lichen simplex chronicus [Vidal]
L08.0	Pyodermie	L28.1	Prurigo nodularis
L08.1	Erythrasma	L28.2	Sonstige Prurigo
L08.8	Sonst nbez lokale Infektion Haut u Unterhaut	L29.0	Pruritus ani
L08.9	Lokale Infektion Haut u Unterhaut, nnbez	L29.8	Sonstiger Pruritus
L10.0	Pemphigus vulgaris	L29.9	Pruritus, nnbez
L10.1	Pemphigus vegetans	L30.0	Nummuläres Ekzem
L10.2	Pemphigus foliaceus	L30.1	Dyshidrosis [Pompholyx]
L10.3	Brasilianischer Pemphigus [fogo selvagem]	L30.2	Autosensibilisierung Haut [Id-Reaktion]
L10.4	Pemphigus erythematous	L30.3	Ekzematoide Dermatitis
L10.5	Arzneimittelinduzierter Pemphigus	L30.4	Intertriginöses Ekzem
L10.8	Sonstige Pemphigus-KH	L30.5	Pityriasis alba faciei
L10.9	Pemphigus-KH, nnbez	L30.8	Sonstige nbez Dermatitis
L11.0	Erworbene Keratosis follicularis	L30.9	Dermatitis, nnbez
L11.1	Transitor akantolytische Dermatose [Grover]	L40.0	Psoriasis vulgaris
L11.8	Sonstige nbez akantolytische Dermatosen	L40.1	Generalisierte Psoriasis pustulosa
L11.9	Akantolytische Dermatose, nnbez	L40.2	Akrodermatitis continua suppurativa [Hallopeau]
L12.0	Bullöses Pemphigoid	L40.3	Psoriasis pustulosa palmoplantaris
L12.1	Vernarbendes Pemphigoid	L40.4	Psoriasis guttata
L12.2	Chronisch-bullöse Dermatose Kindesalter	L40.8	Sonstige Psoriasis
L12.3	Erworbene Epidermolysis bullosa	L40.9	Psoriasis, nnbez
L12.8	Sonstige Pemphigoid-KH	L41.0	Pityriasis lichenoides et varioliformis acuta [M-H]
L12.9	Pemphigoid-KH, nnbez	L41.1	Parapsoriasis guttata
L13.0	Dermatitis herpetiformis [Duhring]	L41.2	Papulosis lymphomatoides
L13.1	Pustulosis subcornealis [Sneddon-Wilkinson]	L41.3	Kleinfleckige Parapsoriasis en plaques
L13.8	Sonstige nbez bullöse Dermatosen	L41.4	Grossfleckige Parapsoriasis en plaques
L13.9	Bullöse Dermatose, nnbez	L41.5	Parapsoriasis m Poikilodermie
L14	Bullöse Dermatosen b aokl KH	L41.8	Sonstige Parapsoriasis



L41.9	Parapsoriasis, nnbez	L60.4	Beau-Reil-Querfurchen
L42	Pityriasis rosea	L60.5	Yellow-nail-Syndrom [Syndrom gelbe Nägel]
L43.0	Lichen ruber hypertrophicus	L60.8	Sonstige KH Nägel
L43.1	Lichen ruber pemphigoides	L60.9	KH Nägel, nnbez
L43.2	Lichenoides Arzneimittelreaktion	L62.0	Pachydermoperiostose m Uhrglasnägeln
L43.3	Subakuter Lichen ruber planus (aktiv)	L62.8	KH Nägel b aokl KH
L43.8	Sonstiger Lichen ruber planus	L63.0	Alopecia (cranialis) totalis
L43.9	Lichen ruber planus, nnbez	L63.1	Alopecia universalis
L44.0	Pityriasis rubra pilaris	L63.2	Ophiasis
L44.1	Lichen nitidus	L63.8	Sonstige Alopecia areata
L44.2	Lichen striatus	L63.9	Alopecia areata, nnbez
L44.3	Lichen ruber moniliformis	L64.0	Arzneimittelinduzierte Alopecia androgenetica
L44.4	Infantile papulöse Akrodermatitis [G-C-Synd]	L64.8	Sonstige Alopecia androgenetica
L44.8	Sonstige nbez papulosquamöse Haut-KH	L64.9	Alopecia androgenetica, nnbez
L44.9	Papulosquamöse -KH, nnbez	L65.0	Telogeneffluvium
L45	Papulosquamöse Haut-KH b aokl KH	L65.1	Anageneffluvium
L50.0	Allergische Urtikaria	L65.2	Alopecia mucinosa [Pinkus]
L50.1	Idiopathische Urtikaria	L65.8	Sonstiger nbez Haarausfall oh Narbenbildung
L50.2	Urtikaria d Kälte od Wärme	L65.9	Haarausfall oh Narbenbildung, nnbez
L50.3	Urticaria factitia	L66.0	Pseudopelade Brocq
L50.4	Urticaria mechanica	L66.1	Lichen planopilaris
L50.5	Cholinergische Urtikaria	L66.2	Folliculitis decalvans
L50.6	Kontakturtikaria	L66.3	Folliculitis et Perifolliculit cap absced et suffod [H]
L50.8	Sonstige Urtikaria	L66.4	Atrophoderma vermiculata
L50.9	Urtikaria, nnbez	L66.8	Sonstige narbige Alopezie
L51.0	Nichtbullöses Erythema exsudativum multiforme	L66.9	Narbige Alopezie, nnbez
L51.1	Bullöses Erythema exsudativum multiforme	L67.0	Trichorrhhexis nodosa
L51.20	Tox epiderm Nekrolysis [Lyell-Syndrom], Befall < 30% KöOF	L67.1	Veränderungen Haarfarbe
L51.21	Tox epiderm Nekrolysis [Lyell-Syndrom], Befall >= 30% KöOF	L67.8	Sonst Anomalien Haarfarbe u Haarschaft
L51.8	Sonstiges Erythema exsudativum multiforme	L67.9	Anomalie Haarfarbe u Haarschaft, nnbez
L51.9	Erythema exsudativum multiforme, nnbez	L68.0	Hirsutismus
L52	Erythema nodosum	L68.1	Hypertrichosis lanuginosa acquisita
L53.0	Erythema toxicum	L68.2	Lokalisierte Hypertrichose
L53.1	Erythema anulare centrifugum	L68.3	Polytrichie
L53.2	Erythema marginatum	L68.8	Sonstige Hypertrichose
L53.3	Sonstiges figuriertes chronisches Erythem	L68.9	Hypertrichose, nnbez
L53.8	Sonstige nbez erythematöse KH	L70.0	Acne vulgaris
L53.9	Erythematöse KH, nnbez	L70.1	Acne conglobata
L54.0	Erythema marginatum b akutem rheum Fieber	L70.2	Acne varioliformis
L54.8	Erythem b sonst aokl KH	L70.3	Acne tropica
L55.0	Dermatitis solaris acuta 1. Grad	L70.4	Acne infantum
L55.1	Dermatitis solaris acuta 2. Grad	L70.5	Acne excoriée des jeunes filles
L55.2	Dermatitis solaris acuta 3. Grad	L70.8	Sonstige Akne
L55.8	Sonstige Dermatitis solaris acuta	L70.9	Akne, nnbez
L55.9	Dermatitis solaris acuta, nnbez	L71.0	Periorale Dermatitis
L56.0	Phototoxische Reaktion auf Arzneimittel	L71.1	Rhinophym
L56.1	Photoallergische Reaktion auf Arzneimittel	L71.8	Sonstige Rosazea
L56.2	Phototoxische Kontaktdermatitis	L71.9	Rosazea, nnbez
L56.3	Urticaria solaris	L72.0	Epidermalzyste
L56.4	Polymorphe Lichtdermatose	L72.1	Trichilemmalzyste
L56.8	Sonst nbez akute Hautveränderungen d UV-Strahlen	L72.2	Steatocystoma multiplex
L56.9	Akute Hautveränderung d Ultraviolettstrahlen, nnbez	L72.8	Sonst follikuläre Zysten Haut u Unterhaut
L57.0	Aktinische Keratose	L72.9	Follikuläre Zyste Haut u Unterhaut, nnbez
L57.1	Aktinisches Retikuloid	L73.0	Aknekeloid [Folliculitis sclerotisans nuchae]
L57.2	Cutis rhomboidalis nuchae	L73.1	Pseudofolliculitis barbae
L57.3	Poikiloderma reticularis [Civatte]	L73.2	Hidradenitis suppurativa
L57.4	Cutis laxa senilis	L73.8	Sonstige nbez KH Haarfollikel
L57.5	Strahlengranulom	L73.9	KH Haarfollikel, nnbez
L57.8	So Hautveränd d chron Exp ggü nichtionis Strahlg	L74.0	Miliaria rubra
L57.9	Hautveränd chron Exp ggü nichtionis Strahlg, nnbez	L74.1	Miliaria cristallina
L58.0	Akute Radiodermatitis	L74.2	Miliaria profunda
L58.1	Chronische Radiodermatitis	L74.3	Miliaria, nnbez
L58.9	Radiodermatitis, nnbez	L74.4	Anhidrosis
L59.0	Erythema ab igne	L74.8	Sonst KH ekrine Schweißdrüsen
L59.8	Sonst nbez KH Haut u Unterhaut d Strahleneinwirk	L74.9	KH ekrine Schweißdrüsen, nnbez
L59.9	KH Haut u Unterhaut d Strahleneinwirkung, nnbez	L75.0	Bromhidrosis
L60.0	Unguis incarnatus	L75.1	Chromhidrosis
L60.1	Onycholysis	L75.2	Apokrine Miliaria
L60.2	Onychogryposis [Onychogryphosis]	L75.8	Sonst KH apokrine Schweißdrüsen
L60.3	Nageldystrophie	L75.9	KH apokrine Schweißdrüsen, nnbez

L80	Vitiligo	L89.94	Dekubitus, Grad nicht näher bezeichnet: Kreuzbein
L81.0	Postinflammatorische Hyperpigmentierung	L89.95	Dekubitus, Grad nicht näher bezeichnet: Sitzbein
L81.1	Chloasma [Melasma]	L89.96	Dekubitus, Grad nicht näher bezeichnet: Trochanter
L81.2	Epheliden	L89.97	Dekubitus, Grad nicht näher bezeichnet: Ferse
L81.3	Café-au-lait-Flecken	L89.98	Dekubit, Grad nnbez, sonst Lokalisationen d unt Extremität
L81.4	Sonstige Melanin-Hyperpigmentierung	L89.99	Dekubit, Grad nnbez, sonst u nnbez Lokalisationen
L81.5	Leukoderm, aonkl	L90.0	Lichen sclerosus et atrophicus
L81.6	Sonstige Stör d verminderte Melaninbildung	L90.1	Anetodermie, Typ Schweninger-Buzzi
L81.7	Pigmentpurpura	L90.2	Anetodermie, Typ Jadassohn-Pellizzari
L81.8	Sonstige nbez Störungen Hautpigmentierung	L90.3	Atrophoderma idiopathica, Typ Pasini-Pierini
L81.9	Störung Hautpigmentierung, nnbez	L90.4	Akrodermatitis chronica atrophicans
L82	Seborrhoische Keratose	L90.5	Narben u Fibrosen Haut
L83	Acanthosis nigricans	L90.6	Striae cutis atrophicae
L84	Hühneraugen u Horn- (Haut-) Schwielen	L90.8	Sonstige atrophische HautKH
L85.0	Erworbene Ichthyosis	L90.9	Atrophische HautKH, nnbez
L85.1	Erworb Keratosis palmopl [Erworb Kerat palmopl]	L91.0	Hypertrophe Narbe
L85.2	Keratosis punctata (palmoplantaris)	L91.8	Sonstige hypertrophe HautKH
L85.3	Xerosis cutis	L91.9	Hypertrophe HautKH, nnbez
L85.8	Sonstige nbez Epidermisverdickungen	L92.0	Granuloma anulare
L85.9	Epidermisverdickung, nnbez	L92.1	Nekrobiosis lipoidica, aonkl
L86	Keratom b aokl KH	L92.2	Granuloma faciale [Granul eosinophilicum faciei]
L87.0	Hyperkerat follicular et parafollicular cut penetr [K]	L92.3	Fremdkörpergranulom Haut u Unterhaut
L87.2	Elastosis perforans serpiginosa	L92.8	Sonst granulomatöse KH Haut u Unterhaut
L87.8	Sonstige Stör transepidermale Elimination	L92.9	Granulomatöse KH Haut u Unterhaut, nnbez
L87.9	Störung transepidermale Elimination, nnbez	L93.0	Diskoider Lupus erythematodes
L88	Pyoderma gangraenosum	L93.1	Subakuter Lupus erythematodes cutaneus
L89.00	Dekubitus 1. Grades: Kopf	L93.2	Sonstiger lokalisierter Lupus erythematodes
L89.01	Dekubitus 1. Grades: Obere Extremität	L94.0	Scleroderma circumscripta [Morphaea]
L89.02	Dekubitus 1. Grades: Dornfortsätze	L94.1	Lineare oder bandförmige Sklerodermie
L89.03	Dekubitus 1. Grades: Beckenkamm	L94.2	Calcinosis cutis
L89.04	Dekubitus 1. Grades: Kreuzbein	L94.3	Sklerodaktylie
L89.05	Dekubitus 1. Grades: Sitzbein	L94.5	Poikiloderma atrophicans vasculares [Jacobi]
L89.06	Dekubitus 1. Grades: Trochanter	L94.8	Sonstige nbez lokalisierte KH Bindegewebe
L89.07	Dekubitus 1. Grades: Ferse	L94.9	Lokalisierte KH Bindegewebe, nnbez
L89.08	Dekubit 1. Gr, sonst Lokal unt Extremität	L95.0	Livedo-Vaskulitis
L89.09	Dekubit 1. Gr, sonst u nnbez Lokaöisationen	L95.1	Erythema elevatum et diutinum
L89.10	Dekubitus 2. Grades: Kopf	L95.8	Sonstige Vaskulitis, die auf die Haut begrenzt ist
L89.11	Dekubitus 2. Grades: Obere Extremität	L95.9	Vaskulitis, die auf die Haut begrenzt ist, nnbez
L89.12	Dekubitus 2. Grades: Dornfortsätze	L97	Ulcus cruris, aonkl
L89.13	Dekubitus 2. Grades: Beckenkamm	L98.0	Granuloma pediculatum [Granuloma pyogenicum]
L89.14	Dekubitus 2. Grades: Kreuzbein	L98.1	Dermatitis factitia
L89.15	Dekubitus 2. Grades: Sitzbein	L98.2	Akute febrile neutrophile Dermatoze [Sweet-Synd]
L89.16	Dekubitus 2. Grades: Trochanter	L98.3	Eosinophile Zellulitis [Wells-Syndrom]
L89.17	Dekubitus 2. Grades: Ferse	L98.4	Chronisches Ulkus Haut, aonkl
L89.18	Dekubit 2. Gr, sonst Lokal unt Extremität	L98.5	Muzinose Haut
L89.19	Dekubit 2. Gr, sonst u nnbez Lokaöisationen	L98.6	Sonst infiltrative KH Haut u Unterhaut
L89.20	Dekubitus 3. Grades: Kopf	L98.8	Sonstige nbez KH Haut u Unterhaut
L89.21	Dekubitus 3. Grades: Obere Extremität	L98.9	KH Haut u Unterhaut, nnbez
L89.22	Dekubitus 3. Grades: Dornfortsätze	L99.0	Kutane Amyloidose
L89.23	Dekubitus 3. Grades: Beckenkamm	L99.11	Stadium 1 der akuten Haut-Graft-versus-host-KH
L89.24	Dekubitus 3. Grades: Kreuzbein	L99.12	Stadium 2 der akuten Haut-Graft-versus-host-KH
L89.25	Dekubitus 3. Grades: Sitzbein	L99.13	Stadium 3 der akuten Haut-Graft-versus-host-KH
L89.26	Dekubitus 3. Grades: Trochanter	L99.14	Stadium 4 der akuten Haut-Graft-versus-host-KH
L89.27	Dekubitus 3. Grades: Ferse	L99.8	Sonstige nbez KH Haut u Unterhaut b aokl KH
L89.28	Dekubit 3. Gr, sonst Lokal unt Extremität	M35.6	Rezidiv Pannikulitis [Pfeifer-Weber-Christian-KH]
L89.29	Dekubit 3. Gr, sonst u nnbez Lokaöisationen	M54.00	Pannikulitis Nacken-/Rückenregion, mehrere Lok WS
L89.30	Dekubitus 4. Grades: Kopf	M54.01	Pannikulitis Nacken-/Rückenregion, Okz-Atl-Axialbereich
L89.31	Dekubitus 4. Grades: Obere Extremität	M54.02	Pannikulitis Nacken-/Rückenregion, Zervikalbereich
L89.32	Dekubitus 4. Grades: Dornfortsätze	M79.30	Pannikulitis, nnbez, mehrere Lokalisationen
L89.33	Dekubitus 4. Grades: Beckenkamm	M79.31	Pannikulitis, nnbez, Schulterregion
L89.34	Dekubitus 4. Grades: Kreuzbein	M79.32	Pannikulitis, nnbez, Oberarm
L89.35	Dekubitus 4. Grades: Sitzbein	M79.33	Pannikulitis, nnbez, Unterarm
L89.36	Dekubitus 4. Grades: Trochanter	M79.34	Pannikulitis, nnbez, Hand
L89.37	Dekubitus 4. Grades: Ferse	M79.35	Pannikulitis, nnbez, Beckenregion/Oberschenkel
L89.38	Dekubit 4. Gr, sonst Lokal unt Extremität	M79.36	Pannikulitis, nnbez, Unterschenkel
L89.39	Dekubit 4. Gr, sonst u nnbez Lokalisationen	M79.37	Pannikulitis, nnbez, Knöchel/Fuss
L89.90	Dekubitus, Grad nicht näher bezeichnet: Kopf	M79.38	Pannikulitis, nnbez, sonstige Lokalisation
L89.91	Dekubitus, Grad nicht näher bezeichnet: Obere Extremität	M79.39	Pannikulitis, nnbez, nnbez Lokalisationen
L89.92	Dekubitus, Grad nicht näher bezeichnet: Dornfortsätze	N60.0	Solitärzyste Mamma
L89.93	Dekubitus, Grad nicht näher bezeichnet: Beckenkamm	N60.1	Diffuse zystische Mastopathie

N60.2	Fibroadenose Mamma	R61.1	Hyperhidrose, generalisiert
N60.3	Fibrosklerose Mamma	R61.9	Hyperhidrose, nnbez
N60.4	Ektasie Ductus lactiferi	R92	Abnorm Befund bildgeb Diagnostik Mamma [Brustdrüse]
N60.8	Sonstige gutartige Mammadysplasien	S00.02	Blasenbildung (nichtthermisch) behaarte Kopfhaut
N60.9	Gutartige Mammadysplasie, nnbez	S00.03	Insektenbiss/-stich (ungiftig) behaarte Kopfhaut
N61	Entz KH Mamma [Brustdrüse]	S00.04	Oberflächl Fremdkörper (Splitter) behaarte Kopfhaut
N62	Hypertrophie Mamma [Brustdrüse]	S00.30	Oberflächliche Verletzung Nase, VerletzArt nnbez
N63	Nnbez Knoten in Mamma [Brustdrüse]	S00.31	Schürfwunde Nase
N64.0	Fissur u Fistel Brustwarze	S00.32	Blasenbildung (nichtthermisch) Nase
N64.1	Fettgewebsnekrose Mamma	S00.33	Insektenbiss/-stich (ungiftig) Nase
N64.2	Atrophie Mamma	S00.34	Oberflächlicher Fremdkörper (Splitter) Nase
N64.3	Galaktorrhoe, nicht i Zus m Geburt	S00.35	Prellung Nase
N64.4	Mastodynie	S00.38	Oberflächliche Verletzung Nase, sonstige
N64.5	Sonstige Symptome Mamma	S00.40	Oberflächliche Verletzung Ohr, Art Verletzung nnbez
N64.8	Sonstige nbez KH Mamma	S00.41	Oberflächliche Verletzung Ohr, Schürfwunde
N64.9	KH Mamma, nnbez	S00.42	Oberflächl Verletz Ohr, Blasenbildung (nichtthermisch)
N80.6	Endometriose in Hautnarbe	S00.43	Oberflächl Verletz Ohr, Insektenbiss/-stich (ungiftig)
P83.1	Erythema toxicum neonatorum	S00.44	Oberfl Verletz Ohr, oberfl Fremdkörper (Splitter)
P83.4	Brustdrüenschwellung b Neugeborenen	S00.45	Oberflächliche Verletzung Ohr, Prellung
P83.6	Umbilikal Polyp b Neugeborenen	S00.48	Oberflächliche Verletzung Ohr, sonstige
P83.8	So nbez KH-Zustände Haut, für Feten/Neugeb spezifisch	S00.50	Oberfl Verletzung Lippe Mundhöhle, Verletzungsart nnbez
P83.9	KH-Zustand Haut, für Feten/Neugeb spezifisch, nnbez	S00.51	Oberfl Verletzung Lippe Mundhöhle, Schürfwunde
Q18.3	Flügelfell Hals	S00.52	Oberfl Verletz Lippe Mundhöhle, Blasenbild (nichttherm)
Q18.9	Angeborene Fehlbildung Gesicht u Hals, nnbez	S00.53	Oberfl Verletz Lippe Mundhöhle, InsektBiss/-Stich (ungiftig)
Q80.0	Ichthyosis vulgaris	S00.54	Oberfl Verletz Lippe Mundhöhle, oberfl FK (Splitter)
Q80.1	X-chromosomal-rezessive Ichthyosis	S00.55	Oberfl Verletzung Lippe Mundhöhle, Prellung
Q80.2	Lamelläre Ichthyosis	S00.58	Oberfl Verletzung Lippe Mundhöhle, sonstige
Q80.3	Bullöse kongenitale ichthyosiforme Erythrodermie	S00.7	Multiple oberflächliche Verletzung Kopf
Q80.4	Ichthyosis congenita gravis [Harlekinfetus]	S00.80	Oberflächl Verletzung sonst Teile Kopf, Verletzungsart nnbez
Q80.8	Sonstige Ichthyosis congenita	S00.81	Oberfl Verletzung sonst Teile Kopf, Schürfwunde
Q80.9	Ichthyosis congenita, nnbez	S00.82	Oberfl Verletz so Teile Kopf, Blasenbildung (nichttherm)
Q81.0	Epidermolysis bullosa simplex	S00.83	Oberfl Verletz so Teile Kopf, Insektenbiss/-stich (ungiftig)
Q81.1	Epidermolysis bullosa atrophicans gravis	S00.84	Oberfl Verletz so Teile Kopf, oberfl Fremdkörper (Splitter)
Q81.2	Epidermolysis bullosa dystrophica	S00.85	Oberflächliche Verletzung so Teile Kopf, Prellung
Q81.8	Sonstige Epidermolysis bullosa	S00.88	Oberflächliche Verletzung so Teile Kopf, sonstige
Q81.9	Epidermolysis bullosa, nnbez	S00.90	Oberfl Verletzung Kopf, Teil nnbez, Verletzungsart nnbez
Q82.0	Hereditäres Lymphödem	S00.91	Oberfl Verletzung Kopf, Teil nnbez, Schürfwunde
Q82.1	Xeroderma pigmentosum	S00.92	Oberfl Verletz Kopf, Teil nnbez, Blasenbildung (nichttherm)
Q82.2	Mastozytose (angeboren)	S00.93	Oberfl Verletz Kopf, Teil nnbez, Insektenbiss/-stich (ungiftig)
Q82.3	Incontinentia pigmenti	S00.94	Oberfl Verletzung Kopf, Teil nnbez, oberfl FK (Splitter)
Q82.4	Ektodermale Dysplasie (anhidrotisch)	S00.95	Oberflächliche Verletzung Kopf, Teil nnbez, Prellung
Q82.5	Angeborener nichtneoplastischer Nävus	S00.98	Oberflächliche Verletzung Kopf, Teil nnbez, sonstige
Q82.8	Sonstige nbez angeborene Fehlbildungen Haut	S10.12	Sonst u nnbez oberfl Verletz Rachen: Blasenb (nichttherm)
Q82.9	Angeborene Fehlbildung Haut, nnbez	S10.13	So u nnbez oberfl Verletz Rach: Insektenbiss/-stich (ungiftig)
Q83.0	Angeb Fehlen Mamma verb m fehlender Brustwarze	S10.14	So u nnbez oberfl Verletz Rach: Oberfl Fremdkörf (Splitter)
Q83.1	Akzessorische Mamma	S10.7	Multiple oberflächliche Verletzungen des Halses
Q83.2	Fehlen Brustwarze (angeboren)	S10.82	Oberfl Verletz so Teile Hals: Blasenbildung (nichttherm)
Q83.3	Akzessorische Brustwarze	S10.83	Oberfl Verletz so Teile Hals: Insektenbiss/-stich (ungiftig)
Q83.8	Sonstige angeborene Fehlbildungen Mamma	S10.84	Oberfl Verletz so Teile Hals: Oberflächlicher FK (Splitter)
Q83.9	Angeborene Fehlbildung Mamma, nnbez	S10.92	Oberfl Verletz Hals, Teil nnbez: Blasenbildung (nichttherm)
Q84.0	Angeborene Alopezie	S10.93	Oberfl Verletz Hals, Teil nnbez: InsektBiss/-stich (ungiftig)
Q84.1	Angeborene morphologische Störungen Haare, aonk	S10.94	Oberfl Verletz Hals, Teil nnbez: oberfl Fremdkö (Splitter)
Q84.2	Sonstige angeborene Fehlbildungen Haare	S20.12	So u nnbez oberfl Verletz Mamma [BrDrü]: Blasenb (n therm)
Q84.3	Anonychie	S20.13	So u nnbez oberfl Verl Mamma [BrDrü]: InsBiss/-stich(ungift)
Q84.4	Angeborene Leukonychie	S20.14	So u nnbez oberfl Verl Mamma [BrDrü]: oberfl FK (Splitter)
Q84.5	Vergrösserte u hypertrophierte Nägel (angeboren)	S20.32	So oberfl Verletz vordere Thoraxwand, Blasenbild (n therm)
Q84.6	Sonstige angeborene Fehlbildungen Nägel	S20.33	So oberfl Verletz vord Thoraxwand, InsektBiss/-stich (ungift)
Q84.8	Sonst nbez angeborene Fehlbildungen Integument	S20.34	So oberfl Verletz vordere Thoraxwand, oberfl FK (Splitter)
Q84.9	Angeborene Fehlbildung Integument, nnbez	S20.42	So oberfl Verletz hint Thoraxwand, Blasenbild (nichttherm)
R21	Hautausschlag u sonst unspezifische Hauteruptionen	S20.43	So oberfl Verletz hint Thoraxwand, InsektBiss/-Stich (ungift)
R22.0	Lok Schwell/Raumford/Knoten Haut/Unterhaut Kopf	S20.44	So oberfl Verletz hintere Thoraxwand, oberfl FK (Splitter)
R22.1	Lok Schwell/Raumford/Knoten Haut/Unterhaut Hals	S20.82	Oberfl Verletz so u nnbez Teile Thorax, Blasenbild (nichttherm)
R22.2	Lok Schwell/Raumford/Knoten Haut/Unterhaut Rumpf	S20.83	Oberfl Verletz so u nnbez Teile Thorax, InsektBiss/-Stich (ungift)
R22.3	Lok Schwell/Raumford/Knoten Haut/Unterhaut ob Extrem	S20.84	Oberfl Verletzung so u nnbez Teile Thorax, oberfl FK (Splitter)
R22.4	Lok Schwell/Raumford/Knoten Haut/Unterhaut unt Extrem	S20.85	Oberfl Verletzung sonst u nnbez Teile Thorax, Prellung
R22.7	Lok Schwell/Raumford/Knoten Haut/Unterhaut mehr Lok	S30.82	Blasenbild (nichttherm) Abdomen LumbosakrGeg Becken
R22.9	Lok Schwell/Raumford/Knoten Haut/Unterhaut nnbez	S30.83	InsektBiss/-Stich (ungift) Abdomen LumbosakrGeg Becken
R23.4	Veränderungen Hautrelief	S30.84	Oberfl FK (Splitter) Abdomen LumbosakrGegend Becken
R23.8	So u nnbez Hautveränderungen	S30.92	Blasenbild (n therm) Abd LumbosakrGeg Becken, Teil nnbez
R61.0	Hyperhidrose, umschrieben	S30.93	Insektenbiss/-stich (ungift) Abd LumbosGeg Beck, Teil nnbez

S30.94	Oberfl FK (Splitter) Abd LumbosakrGeg Becken, Teil nnbez	T92.0	Folgen offene Wunde obere Extremität
S40.82	So oberfl Verletz Schulter u OA, Blasenbild (nichttherm)	T92.8	Folgen so nbez Verletzungen obere Extremität
S40.83	So oberfl Verletz Schulter u OA, InsektBiss/-stich (ungiftig)	T93.0	Folgen offene Wunde untere Extremität
S40.84	So oberfl Verletz Schulter u Oberarm, oberfl FK (Splitter)	T93.8	Folgen sonstiger nbez Verletzung untere Extremität
S50.82	So oberfl Verletz Unterarm, Blasenbildung (nichttherm)	T95.0	Folgen Verbrennung/Verätzung/Erfrierung Kopf od Hals
S50.83	So oberfl Verletz Unterarm, Insektenbiss/-stich (ungiftig)	T95.1	Folgen Verbrennung/Verätzung/Erfrierung Rumpf
S50.84	So oberfl Verletz Unterarm, oberflächlicher FK (Splitter)	T95.2	Folgen Verbrennung/Verätzung/Erfrierung obere Extremität
S60.82	So oberfl Verletz Handgelenk Hand, Blasenbild (nichttherm)	T95.3	Folgen Verbrennung/Verätzung/Erfrierung untere Extremität
S60.83	So oberfl Verletz Handgel Hand, InsektBiss/-Stich (ungiftig)	T95.4	Folgen Verbr/Verätz, nach Grösse betroff KörpReg klassifb
S60.84	So oberfl Verletz Handgelenk Hand, oberfl FK (Splitter)	T95.8	Folgen so nbez Verbrennung/Verätzung/Erfrierung
S70.82	So oberfl Verletz Hüfte u OS, Blasenbild (nichttherm)	T95.9	Folgen nnbez Verbrennung/Verätzung/Erfrierung
S70.83	So oberfl Verletz Hüfte u OS, Insektenbiss/-stich (ungiftig)	Z40.00	Prophylakt OP wg Risikofakt iVm BNB, Brustdr [Mamma]
S70.84	So oberfl Verletz Hüfte u OS, oberfl FK (Splitter)	Z41.1	Plastische Chirurgie aus kosmetischen Gründen
S70.9	Oberfl Verletzung Hüfte u OS, nnbez	Z42.0	Nachbehand unter Anwend plast Chirurgie Kopf od Hals
S80.82	So oberfl Verletz Unterschenkel, Blasenbild (nichttherm)	Z42.1	Nachbeh unter Anwend plast Chirurgie Mamma [Brustdr]
S80.83	So oberfl Verletz Unterschenkel, InsektBiss/-Stich (ungiftig)	Z42.2	Nachbeh unter Anwend plast Chirurgie an and Teilen Rumpf
S80.84	So oberfl Verletz Unterschenkel, oberfl FK (Splitter)	Z42.3	Nachbeh unter Anwend plast Chirurgie obere Extremität
S90.82	So oberfl Verletz Knöchelreg Fuss, Blasenbild (nichttherm)	Z42.4	Nachbeh unter Anwend plast Chirurgie untere Extremität
S90.83	So oberfl Verletz Knöchelreg Fuss, InsektBiss/-Stich (ungift)	Z42.8	Nachbeh unter Anwend plast Chirurgie an so Körperteilen
S90.84	So oberfl Verletz Knöchelregion Fuss, oberfl FK (Splitter)	Z42.9	Nachbeh unter Anwend plastischer Chirurgie, nnbez
T85.4	Mechanische Komplik durch Mammaprothese/-implantat	Z44.3	Versorgen m u Anpassen extrakorporale Mammaprothese
T85.82	Kapsel fibrose Mamma durch Mammaprothese od -implantat	Z52.1	Hautspender
T90.0	Folgen oberflächliche Verletzung Kopf	Z80.3	BNB Brustdrüse [Mamma] in Familienanamnese
T90.1	Folgen offenen Wunde Kopf	Z90.1	Verlust Mamma(e) [Brustdrüse]
T91.0	Folgen oberflächl Verletz u offenen Wunde Hals u Rumpf	Z94.5	Zustand nach Hauttransplantation

**ADRG J01**

**Gewebetransplantation mit mikrovaskulärer Anastomosierung bei Erkrankungen der Haut, Unterhaut und Mamma, bei bösartiger Neubildung**

Prozedur in Tabelle J01-2 und Hauptdiagnose in Tabelle J01-1

**DRG J01Z**

**Gewebetransplantation mit mikrovaskulärer Anastomosierung bei Erkrankungen der Haut, Unterhaut und Mamma, bei bösartiger Neubildung**

**Hauptdiagnose J01-1**

C43.0	Bösartiges Melanom Lippe	C50.9	Bösartige Neubildung: Brustdrüse, nicht näher bezeichnet
C43.2	Bösartiges Melanom Ohr u äusserer Gehörgang	C79.2	Sekundäre BNB Haut
C43.3	Bösartiges Melanom so u nnbez Teile Gesicht	C79.81	Sekundäre bösartige Neubildung der Brustdrüse
C43.4	Bösartiges Melanom behaarte Kopfhaut u Hals	D03.0	Melanoma in situ Lippe
C43.5	Bösartiges Melanom Rumpf	D03.2	Melanoma in situ Ohr u äusserer Gehörgang
C43.6	Bösartiges Melanom obere Extremität, einschl Schulter	D03.3	Melanoma in situ so u nnbez Teile Gesicht
C43.7	Bösartig Melanom untere Extremität, einschl Hüfte	D03.4	Melanoma in situ behaarte Kopfhaut Hals
C43.8	Bösartiges Melanom Haut, mehr Teilber überlapp	D03.5	Melanoma in situ Rumpf
C43.9	Bösartiges Melanom Haut, nnbez	D03.6	Melanoma in situ obere Extremität, einschl Schulter
C44.0	Sonstige bösartige Neubildungen: Lippenhaut	D03.7	Melanoma in situ untere Extremität, einschl Hüfte
C44.2	Sonstige BNB: Haut des Ohres u des äusseren Gehörganges	D03.8	Melanoma in situ sonst Lok
C44.3	Sonst BNB: Haut sonst u nnbez Teile des Gesichtes	D03.9	Melanoma in situ, nnbez
C44.4	Sonstige BNB: Behaarte Kopfhaut und Haut des Halses	D04.0	Carcinoma in situ Lippenhaut
C44.5	Sonstige bösartige Neubildungen: Haut des Rumpfes	D04.2	Carcinoma in situ Haut Ohr u äusserer Gehörgang
C44.6	Sonst BNB: Haut der oberen Extremität, einschl Schulter	D04.3	Carcinoma in situ Haut so u nnbez Teile Gesicht
C44.7	Sonst BNB: Haut der unteren Extremität, einschliessl Hüfte	D04.4	Carcinoma in situ behaarte Kopfhaut u Haut Hals
C44.8	Sonstige BNB: Haut, mehrere Teilbereiche überlappend	D04.5	Carcinoma in situ Haut Rumpf
C44.9	BNB Haut, nnbez	D04.6	Ca in situ Haut obere Extremität, einschl Schulter
C46.0	Kaposi-Sarkom Haut	D04.7	Ca in situ Haut untere Extremität, einschl Hüfte
C46.1	Kaposi-Sarkom Weichteilgewebe	D04.8	Carcinoma in situ Haut sonst Lokalisationen
C46.7	Kaposi-Sarkom sonstige Lok	D04.9	Carcinoma in situ Haut, nnbez
C46.8	Kaposi-Sarkom mehrere Organe	D05.0	Lobuläres Carcinoma in situ Brustdrüse
C46.9	Kaposi-Sarkom, nnbez	D05.1	Carcinoma in situ Milchgänge
C50.0	Bösartige Neubildung: Brustwarze und Warzenhof	D05.7	Sonstiges Carcinoma in situ Brustdrüse
C50.1	BNB: Zentraler Drüsenkörper der Brustdrüse	D05.9	Carcinoma in situ Brustdrüse, nnbez
C50.2	BNB: Oberer innerer Quadrant der Brustdrüse	Q83.8	Sonstige angeborene Fehlbildungen Mamma
C50.3	BNB: Unterer innerer Quadrant der Brustdrüse	T85.4	Mechanische Komplik durch Mammaprothese/-implantat
C50.4	BNB: Oberer äusserer Quadrant der Brustdrüse	T85.82	Kapsel fibrose Mamma durch Mammaprothese od -implantat
C50.5	BNB: Unterer äusserer Quadrant der Brustdrüse	Z40.00	Prophylakt OP wg Risikofakt iVm BNB, Brustdr [Mamma]
C50.6	Bösartige Neubildung: Recessus axillaris der Brustdrüse	Z42.1	Nachbeh unter Anwend plast Chirurgie Mamma [Brustdr]
C50.8	BNB: Brustdrüse, mehrere Teilbereiche überlappend	Z80.3	BNB Brustdrüse [Mamma] in Familienanamnese

**Prozedur J01-2**

16.98.11↔	Rekonstruktion der Orbitawand mit mikrovaskulärem Lappen	76.39.10↔	Part Ostekt an and Gschk, Reko m mikrovaskanast Tx
18.71.14↔	Ohrmuschelaufbau, partiell mit mikrovaskulärem Lappen	76.41.10↔	Tot Mandekt m glz Reko, Reko m mikrovaskanast Tx
18.71.24↔	Ohrmuschelaufbau, total mit mikrovaskulärem Lappen	76.43.10↔	Sonstige Reko d Mand m mikrovaskanast Transplantat
25.2x.14↔	Prt Glsskt, trnsr Zg, Rk m fr mkrvsknst Tx	76.44.10↔	Tot Ostekt an and Gschk, Reko m mikrovaskanast Tx
25.2x.24↔	Prt Glsskt, trnsmd Zg, Rk m fr mkrvsknst Tx	76.46.10↔	So Reko an and Gschk m mikrovaskanast Transplantat
25.2x.34↔	Pelviglekt, transor Zug, Reko m fr mikrovaskanast Tx	83.43.12↔	Entrn e sonst Lappentx m mikrovask Anast aus M o Fsz
25.2x.44↔	Pivglkt, trnsmd Zg, Rk m fr mkrvsknst Tx	83.82.40↔	Tx e snst Lppntx m mkrvsk Anst aus M o Fsz, Kpf u H
25.2x.54↔	Pelviglossomekt, Reko m fr mikrovaskanast Tx	83.82.41↔	Tx e snst Lppntx m mkrvsk Anst aus M o Fsz, Schl u Axll
25.3x.14↔	Vllst Glsskt, trnsr Zg, Rk m fr mkrvsknst Tx	83.82.42↔	Tx e snst Lppntx m mkrvsk Anst aus M o Fsz, Ob u Ellb
25.3x.24↔	Vllst Glsskt, trnsmd Zg, Rk m fr mkrvsknst Tx	83.82.43↔	Tx e snst Lppntx m mkrvsk Anst aus M o Fsz, Unt
25.3x.34↔	Vllst Pivglkt, trnsr Zg, Rk m fr mkrvsknst Tx	83.82.44↔	Tx e so Lppntx m mkrvsk Anst aus M o Fsz, Brw, Bauch u Rücken
25.3x.44↔	Vllst Pivglkt, trnsmd Zg, Rk m fr mkrvsknst Tx	83.82.45↔	Tx e so Lppntx m mkrvsk Anst aus M o Fsz, Leist u Gnrg u Gsäss
25.3x.54↔	Vollst Pelviglossomekt, Reko m fr mikrovaskanast Tx	83.82.46↔	Tx e snst Lppntx m mkrvsk Anst aus M o Fsz, Unt Extrm
25.4x.14↔	Rd Glsskt, trnsr Zg, Rk m fr mkrvsknst Tx	83.82.47↔	Tx e snst Lppntx m mkrvsk Anst aus M o Fsz, And Lk
25.4x.24↔	Rd Glsskt, trnsmd Zg, Rk m fr mkrvsknst Tx	86.73.30↔	Anbr von fr Lappen mit mikrovaskulärer Anast an d Hand
25.4x.34↔	Rd Pivglkt, trnsr Zg, Rk m fr mkrvsknst Tx	86.78.10↔	Anbr v fr Lp m mkrvsk Anst a Kpf (auss Lp u Mnd)
25.4x.44↔	Rd Pivglkt, trnsmd Zg, Rk m fr mkrvsknst Tx	86.78.11↔	Anbr von fr Lappen mit mikrovaskulärer Anast a Hals
25.4x.54↔	Rad Pelviglossomekt, Reko m fr mikrovaskanast Tx	86.78.12↔	Anbr von fr Lp m mikrovask Anast an Schulter und Oba
27.57.10↔	Anbr e fr mikrovaskanast Transpl an Lip und Mund	86.78.13↔	Anbr von fr Lp mit mikrovaskulärer Anast a Unterarm
27.59.40↔	So Plast Reko an Lip und Mund m fr mikrovaskanast Tx	86.78.14↔	Anbr von fr Lp m mikrovask Anast an Bruw und Rücken
29.33.12↔	Part Pharyngekt, Reko m fr mikrovaskanast Tx	86.78.15↔	Anbr von fr Lp mit mikrovaskulärer Anast an Bauchreg
29.33.21↔	Tt Phryngkt, Rk m fr mkrvsknst Tx, fr Drmtr o Mgnhchzq	86.78.16↔	Anbr von fr Lp m mikrovask Anast an d Leist u Genreg
29.4x.12↔	Plst Rk a Phr, m mkrvsk anstmsiertm Tx, Drmtr o Mgnhchzq	86.78.17↔	Anbr von fr Lappen mit mikrovaskulärer Anast a Gesäss
30.3x.15↔	Vollständige Laryekt, Reko m fr mikrovaskanast Tx	86.78.18↔	Anbr von fr Lp m mikrovask Anast an d unteren Extrem
30.4x.15↔	Rad Laryekt, m Pharyngekt, Reko m fr mikrovaskanast Tx	86.78.19↔	Anbr von fr Lp mit mikrovaskulärer Anast an And Lok
30.4x.25↔	Rd Lrykt, m Phryngkt u Schlddrs, Rk m fr mkrvsknst Tx		
76.31.20↔	Part Mandekt, Reko m mikrovaskanast Transplantat		

**ADRG J02****Hauttransplantation, Lappenplastik, ausgedehnte Lymphadenektomie, Gewebetransplantation mit mikrovaskulärer Anastomose oder komplexe Vakuumbehandlung**

Hauptdiagnose in Tabelle J02-1 und mindestens eine Diagnose in Tabelle J02-2 und Prozedur in Tabelle J02-3 oder Prozedur in Tabelle J02-4 oder Prozedur in Tabelle J02-5 oder Prozedur in Tabelle J02-6 oder Prozedur in Tabelle J02-7 und Prozedur in Tabelle J02-8 und Vierzeitige bestimmte OR-Prozeduren

**DRG J02A****Hauttransplantation, Lappenplastik, ausgedehnte Lymphadenektomie, Gewebetransplantation mit mikrovaskulärer Anastomose mit komplexer Vakuumbehandlung oder äusserst schweren CC**

PCCL > 3 oder Prozedur in Tabelle J02-7 und Prozedur in Tabelle J02-8 und Vierzeitige bestimmte OR-Prozeduren

**DRG J02B****Hauttransplantation, Lappenplastik, ausgedehnte Lymphadenektomie, Gewebetransplantation mit mikrovaskulärer Anastomose ohne komplexe Vakuumbehandlung, ohne äusserst schwere CC****Hauptdiagnose J02-1**

B35.3	Tinea pedis	L89.08	Dekubit 1. Gr, sonst Lokal unt Extremität
C43.7	Bösartig Melanom untere Extremität, einschl Hüfte	L89.09	Dekubit 1. Gr, sonst u nnbez Lokaöisationen
C44.7	Sonst BNB: Haut der unteren Extremität, einschliessl Hüfte	L89.10	Dekubitus 2. Grades: Kopf
D03.7	Melanoma in situ untere Extremität, einschl Hüfte	L89.11	Dekubitus 2. Grades: Obere Extremität
D04.7	Ca in situ Haut untere Extremität, einschl Hüfte	L89.12	Dekubitus 2. Grades: Dornfortsätze
D22.7	Melanozytennävus untere Extremität, einschl Hüfte	L89.13	Dekubitus 2. Grades: Beckenkamm
D23.7	So gutart Neubild Haut unt Extrem, einschl Hüfte	L89.14	Dekubitus 2. Grades: Kreuzbein
L03.02	Phlegmone Zehen	L89.15	Dekubitus 2. Grades: Sitzbein
L03.11	Phlegmone untere Extremität	L89.16	Dekubitus 2. Grades: Trochanter
L89.00	Dekubitus 1. Grades: Kopf	L89.17	Dekubitus 2. Grades: Ferse
L89.01	Dekubitus 1. Grades: Obere Extremität	L89.18	Dekubit 2. Gr, sonst Lokal unt Extremität
L89.02	Dekubitus 1. Grades: Dornfortsätze	L89.19	Dekubit 2. Gr, sonst u nnbez Lokaöisationen
L89.03	Dekubitus 1. Grades: Beckenkamm	L89.20	Dekubitus 3. Grades: Kopf
L89.04	Dekubitus 1. Grades: Kreuzbein	L89.21	Dekubitus 3. Grades: Obere Extremität
L89.05	Dekubitus 1. Grades: Sitzbein	L89.22	Dekubitus 3. Grades: Dornfortsätze
L89.06	Dekubitus 1. Grades: Trochanter	L89.23	Dekubitus 3. Grades: Beckenkamm
L89.07	Dekubitus 1. Grades: Ferse	L89.24	Dekubitus 3. Grades: Kreuzbein

L89.25	Dekubitus 3. Grades: Sitzbein	L89.94	Dekubitus, Grad nicht näher bezeichnet: Kreuzbein
L89.26	Dekubitus 3. Grades: Trochanter	L89.95	Dekubitus, Grad nicht näher bezeichnet: Sitzbein
L89.27	Dekubitus 3. Grades: Ferse	L89.96	Dekubitus, Grad nicht näher bezeichnet: Trochanter
L89.28	Dekubit 3. Gr, sonst Lokal unt Extremität	L89.97	Dekubitus, Grad nicht näher bezeichnet: Ferse
L89.29	Dekubit 3. Gr, sonst u nnbez Lokaöisationen	L89.98	Dekubit, Grad nnbez, sonst Lokalisationen d unt Extremität
L89.30	Dekubitus 4. Grades: Kopf	L89.99	Dekubit, Grad nnbez, sonst u nnbez Lokalisationen
L89.31	Dekubitus 4. Grades: Obere Extremität	L97	Ulcus cruris, aonkl
L89.32	Dekubitus 4. Grades: Dornfortsätze	Q82.0	Hereditäres Lymphödem
L89.33	Dekubitus 4. Grades: Beckenkamm	S70.82	So oberfl Verletz Hüfte u OS, Blasenbild (nichttherm)
L89.34	Dekubitus 4. Grades: Kreuzbein	S70.83	So oberfl Verletz Hüfte u OS, Insektenbiss/-stich (ungiftig)
L89.35	Dekubitus 4. Grades: Sitzbein	S70.84	So oberfl Verletz Hüfte u OS, oberfl FK (Splitter)
L89.36	Dekubitus 4. Grades: Trochanter	S70.9	Oberfl Verletzung Hüfte u OS, nnbez
L89.37	Dekubitus 4. Grades: Ferse	S80.82	So oberfl Verletz Unterschenkel, Blasenbild (nichttherm)
L89.38	Dekubit 4. Gr, sonst Lokal unt Extremität	S80.83	So oberfl Verletz Unterschenkel, InsektBiss/-Stich (ungiftig)
L89.39	Dekubit 4. Gr, sonst u nnbez Lokalisationen	S80.84	So oberfl Verletz Unterschenkel, oberfl FK (Splitter)
L89.90	Dekubitus, Grad nicht näher bezeichnet: Kopf	S90.82	So oberfl Verletz Knöchelreg Fuss, Blasenbild (nichttherm)
L89.91	Dekubitus, Grad nicht näher bezeichnet: Obere Extremität	S90.83	So oberfl Verletz Knöchelreg Fuss, InsektBiss/-Stich (ungiftig)
L89.92	Dekubitus, Grad nicht näher bezeichnet: Dornfortsätze	S90.84	So oberfl Verletz Knöchelregion Fuss, oberfl FK (Splitter)
L89.93	Dekubitus, Grad nicht näher bezeichnet: Beckenkamm		

### Diagnose J02-2

L03.01	Phlegmone Finger	L89.23	Dekubitus 3. Grades: Beckenkamm
L03.02	Phlegmone Zehen	L89.24	Dekubitus 3. Grades: Kreuzbein
L03.10	Phlegmone obere Extremität	L89.25	Dekubitus 3. Grades: Sitzbein
L03.11	Phlegmone untere Extremität	L89.26	Dekubitus 3. Grades: Trochanter
L03.2	Phlegmone Gesicht	L89.27	Dekubitus 3. Grades: Ferse
L03.3	Phlegmone Rumpf	L89.28	Dekubit 3. Gr, sonst Lokal unt Extremität
L03.8	Phlegmone an sonstigen Lokalisationen	L89.29	Dekubit 3. Gr, sonst u nnbez Lokaöisationen
L03.9	Phlegmone, nnbez	L89.30	Dekubitus 4. Grades: Kopf
L89.00	Dekubitus 1. Grades: Kopf	L89.31	Dekubitus 4. Grades: Obere Extremität
L89.01	Dekubitus 1. Grades: Obere Extremität	L89.32	Dekubitus 4. Grades: Dornfortsätze
L89.02	Dekubitus 1. Grades: Dornfortsätze	L89.33	Dekubitus 4. Grades: Beckenkamm
L89.03	Dekubitus 1. Grades: Beckenkamm	L89.34	Dekubitus 4. Grades: Kreuzbein
L89.04	Dekubitus 1. Grades: Kreuzbein	L89.35	Dekubitus 4. Grades: Sitzbein
L89.05	Dekubitus 1. Grades: Sitzbein	L89.36	Dekubitus 4. Grades: Trochanter
L89.06	Dekubitus 1. Grades: Trochanter	L89.37	Dekubitus 4. Grades: Ferse
L89.07	Dekubitus 1. Grades: Ferse	L89.38	Dekubit 4. Gr, sonst Lokal unt Extremität
L89.08	Dekubit 1. Gr, sonst Lokal unt Extremität	L89.39	Dekubit 4. Gr, sonst u nnbez Lokalisationen
L89.09	Dekubit 1. Gr, sonst u nnbez Lokaöisationen	L89.90	Dekubitus, Grad nicht näher bezeichnet: Kopf
L89.10	Dekubitus 2. Grades: Kopf	L89.91	Dekubitus, Grad nicht näher bezeichnet: Obere Extremität
L89.11	Dekubitus 2. Grades: Obere Extremität	L89.92	Dekubitus, Grad nicht näher bezeichnet: Dornfortsätze
L89.12	Dekubitus 2. Grades: Dornfortsätze	L89.93	Dekubitus, Grad nicht näher bezeichnet: Beckenkamm
L89.13	Dekubitus 2. Grades: Beckenkamm	L89.94	Dekubitus, Grad nicht näher bezeichnet: Kreuzbein
L89.14	Dekubitus 2. Grades: Kreuzbein	L89.95	Dekubitus, Grad nicht näher bezeichnet: Sitzbein
L89.15	Dekubitus 2. Grades: Sitzbein	L89.96	Dekubitus, Grad nicht näher bezeichnet: Trochanter
L89.16	Dekubitus 2. Grades: Trochanter	L89.97	Dekubitus, Grad nicht näher bezeichnet: Ferse
L89.17	Dekubitus 2. Grades: Ferse	L89.98	Dekubit, Grad nnbez, sonst Lokalisationen d unt Extremität
L89.18	Dekubit 2. Gr, sonst Lokal unt Extremität	L89.99	Dekubit, Grad nnbez, sonst u nnbez Lokalisationen
L89.19	Dekubit 2. Gr, sonst u nnbez Lokaöisationen	L97	Ulcus cruris, aonkl
L89.20	Dekubitus 3. Grades: Kopf	L98.3	Eosinophile Zellulitis [Wells-Syndrom]
L89.21	Dekubitus 3. Grades: Obere Extremität	L98.4	Chronisches Ulkus Haut, aonkl
L89.22	Dekubitus 3. Grades: Dornfortsätze		

### Prozedur J02-3

08.89.00↔	Sonstige plastische Rekonstruktion des Augenlids, n.n.bez.	27.56.60↔	Grossflächig homologe Hauttransplantation an die Lippe
08.89.10↔	Plast Reko d Lids, medialer o lateraler Lidwinkel	27.56.99↔	Sonstiges Hauttransplantat an Lippe und Mund, sonstige
08.89.11↔	Plastische Rekonstruktion d Augenlids d Hebung d Augbr	82.82↔	Plastische Rekonstruktion einer Spalthand
08.89.12↔	Plast Reko d Lids d Entf e Fettgewebeprolapses d Orb	82.89.00↔	Sonstige plastische Operationen an der Hand, n.n.bez.
08.89.13↔	Plast Reko d Lids d Oberflächenbehandlung m Laser	82.89.10↔	Sehnenscheidenplastik an der Hand
08.89.14↔	Plast Reko d Lids d sonstige Oberlidverlängerung	82.89.11↔	Knöchern Ref von Bänder d Handwur und Mitthand
08.89.15↔	Plast Rekonstruktion d Lids d Unterlidverlängerung	82.89.12↔	Knöchern Refixation von sonstigen Bänder der Hand
08.89.99↔	Sonstige plastische Rekonstruktion des Augenlids, sonstige	82.89.13↔	Glübrigreifnd Weichteildstrktion b kng Anm d Hnd
27.56.00↔	Sonstiges Hauttransplantat an Lippe und Mund, n.n.bez.	82.89.14↔	Radialisation bei kongenitalen Anomalien der Hand
27.56.10↔	Kleinflächiges Spalthauttransplantat an Lippe und Mund	82.89.15↔	Rs v Schnürrngn m plstschr Rk b kng Anm d Hnd
27.56.20↔	Grossflächiges Spalthauttransplantat an Lippe und Mund	82.89.16↔	Transfer einer Zehe als Fingerersatz
27.56.30↔	Kleinflächige heterologe Hauttransplantation an die Lippe	82.89.99↔	Sonstige plastische Operationen an der Hand, sonstige
27.56.40↔	Grossflächig heterologe Hauttransplantation an die Lippe	83.43.00↔	Exzision von Muskel oder Faszie zur Transplantation, n.n.bez.
27.56.50↔	Kleinflächige homologe Hauttransplantation an d Lippe	83.43.10↔	Entnahme eines myokutanen Lappens zur Transplantation

83.43.11↔	Entn e osteom o osteofasz Lp zur Transplantation	86.73.10↔	Kleinflächige Dehnungsplastik an die Hand
83.43.12↔	Entn e sonst Lappentx m mikrovasl Anast aus M o Fasz	86.73.11↔	Kleinflächige Verschiebe-Rotationsplastik an die Hand
83.43.99↔	Exzision von Muskel oder Faszie zur Transplantation, sonstige	86.73.12↔	Kleinflächige Transpositionsplastik an die Hand
83.82.00↔	Muskel- oder Faszientransplantation, n.n.bez.	86.73.13↔	Kleinflächige Insellappenplastik an die Hand
83.82.10↔	Faszientransplantation, Kopf und Hals	86.73.14↔	Kleinflächige Z-Plastik an die Hand
83.82.11↔	Faszientransplantation, Schulter und Axilla	86.73.20↔	Grossflächige Dehnungsplastik an die Hand
83.82.12↔	Faszientransplantation, Oberarm und Ellenbogen	86.73.21↔	Grossflächige Verschiebe-Rotationsplastik an die Hand
83.82.13↔	Faszientransplantation, Unterarm	86.73.22↔	Grossflächige Transpositionsplastik an die Hand
83.82.14↔	Faszientransplantation, Brustwand, Bauch und Rücken	86.73.23↔	Grossflächige Insellappenplastik an die Hand
83.82.15↔	Fasztx, Leisten und Genitalregion und Gesäss	86.73.24↔	Grossflächige Z-Plastik an die Hand
83.82.16↔	Faszientransplantation, Untere Extremität	86.73.29↔	Sonstige lokale Lappenplastik an die Hand
83.82.19↔	Faszientransplantation, Andere Lokalisation	86.73.30↔	Anbr von fr Lappen mit mikrovasculärer Anast an d Hand
83.82.20↔	Transplantation e lok M oder Faszlap, Kopf und Ha	86.73.40↔	Anbr von gestielt reg o gestielt Fernl an d Hand
83.82.21↔	Transplantation e lok M o Faszlap, Schult und Axilla	86.73.80↔	Komb plastische Eingriffe an Haut und Unterhaut der Hand
83.82.22↔	Transplantation e lok M o Faszlap, Oberarm und Ellb	86.73.99↔	Anbr von gestielten oder fr Lappen an d Hand, sonstige
83.82.23↔	Transplantation e lok Muskel oder Faszlap, Unterarm	86.74.00↔	Anbr von gestielt oder fr Lappen an And Lok, n.n.bez.
83.82.24↔	Tx e lok M o Faszlap, Bruw, Bauch und Rücken	86.74.10↔	Kleinflächige Dehnungsplastik am Kopf (ausser Lippe und Mund)
83.82.25↔	Tx e lok M o Faszlap, Leist und Genreg und Gesäss	86.74.11↔	Kleinflächige Dehnungsplastik am Hals
83.82.26↔	Transplantation e lok M oder Faszlap, Untere Extrem	86.74.12↔	Kleinflächige Dehnungsplastik an Schulter und Oberarm
83.82.29↔	Transplantation e lok Muskel oder Faszlap, And Lok	86.74.13↔	Kleinflächige Dehnungsplastik am Unterarm
83.82.30↔	Transplantation e osteom o osteofasz Lp, Kopf und Ha	86.74.14↔	Kleinflächige Dehnungsplastik an Brustwand und Rücken
83.82.31↔	Tx e osteom o osteofasz Lp, Schult und Axilla	86.74.15↔	Kleinflächige Dehnungsplastik an der Bauchregion
83.82.32↔	Transplantation e osteom o osteofasz Lp, Oba und Ellb	86.74.16↔	Kleinflächige Dehnungsplastik an der Leisten- und Genitalregion
83.82.33↔	Transplantation e osteom o osteofasz Lp, Unterarm	86.74.17↔	Kleinflächige Dehnungsplastik am Gesäss
83.82.34↔	Tx e osteom o osteofasz Lp, Bruw, Bauch und Rücken	86.74.18↔	Kleinfl Dehnungsplastik an Oberschenkel und Unterschenkel
83.82.35↔	Tx e osteom o osteofasz Lp, Leist u Genreg u Gesäss	86.74.19↔	Kleinflächige Dehnungsplastik, an andere Lokalisationen
83.82.36↔	Transplantation e osteom o osteofasz Lp, Untere Extrem	86.74.1a↔	Kleinflächige Dehnungsplastik am Fuss
83.82.39↔	Transplantation e osteom o osteofasz Lp, And Lok	86.74.20↔	Kifl VerschiebeRotationspl a Kopf (auss Lip und Mund)
83.82.40↔	Tx e snst Lppntx m mkrvsk Anst aus M o Fsz, Kpf u H	86.74.21↔	Kleinflächige Verschiebe-Rotationsplastik am Hals
83.82.41↔	Tx e snst Lppntx m mkrvsk Anst aus M o Fsz, Schlit u Axll	86.74.22↔	Kifl VerschiebeRotationsplastik an Schulter und Oba
83.82.42↔	Tx e snst Lppntx m mkrvsk Anst aus M o Fsz, Ob u Ellb	86.74.23↔	Kleinflächige Verschiebe-Rotationsplastik am Unterarm
83.82.43↔	Tx e snst Lppntx m mkrvsk Anst aus M o Fsz, Unt	86.74.24↔	Kleinflächige Verschiebe-Rotationsplastik an der Hand
83.82.44↔	Tx e so Lppntx m mkrvsk Anst aus M o Fsz, Brw, Bauch u Rücken	86.74.25↔	Kifl VerschiebeRotationsplastik an Bruw und Rücken
83.82.45↔	Tx e so Lppntx m mkrvsk Anst aus M o Fsz, Leist u Gnrg u Gsäss	86.74.26↔	Kleinflächige Verschiebe-Rotationsplastik an der Bauchregion
83.82.46↔	Tx e snst Lppntx m mkrvsk Anst aus M o Fsz, Unt Extm	86.74.27↔	Kifl VerschiebeRotationspl an d Leist und Genreg
83.82.47↔	Tx e snst Lppntx m mkrvsk Anst aus M o Fsz, And Lk	86.74.28↔	Kleinflächige Verschiebe-Rotationsplastik am Gesäss
83.82.99↔	Muskel- oder Faszientransplantation, sonstige	86.74.29↔	Kifl VerschiebeRotationsplastik, an And Lok
86.60↔	Freies Hauttransplantat, n.n.bez.	86.74.2a↔	Kifl VerschiebeRotationspl an Os und Unterschenkel
86.62.00↔	Sonstiges Hauttransplantat an die Hand, n.n.bez.	86.74.2b↔	Kleinflächige Verschiebe-Rotationsplastik am Fuss
86.62.10↔	Kleinflächiges Spalthauttransplantat an die Hand	86.74.30↔	Kifl Transpositionsplastik a Kopf (auss Lip und Mund)
86.62.20↔	Grossflächiges Spalthauttransplantat an die Hand	86.74.31↔	Kleinflächige Transpositionsplastik am Hals
86.62.99↔	Sonstiges Hauttransplantat an die Hand, sonstiges	86.74.32↔	Kleinflächige Transpositionsplastik an Schulter und Oberarm
86.63.00↔	Vollhauttransplantat an andere Lokalisationen, n.n.bez.	86.74.33↔	Kleinflächige Transpositionsplastik am Unterarm
86.63.10↔	Kleinfl Vollhaut an D Kopf (auss Lip und Mund)	86.74.34↔	Kleinflächige Transpositionsplastik an Brustwand und Rücken
86.63.11↔	Kleinflächiges Vollhauttransplantat an den Hals	86.74.35↔	Kleinflächige Transpositionsplastik an der Bauchregion
86.63.12↔	Kleinflächiges Vollhauttransplantat an Schulter und Oberarm	86.74.36↔	Kifl Transpositionsplastik an d Leisten und Genreg
86.63.13↔	Kleinflächiges Vollhauttransplantat an den Unterarm	86.74.37↔	Kleinflächige Transpositionsplastik am Gesäss
86.63.15↔	Kleinfl Vollhauttransplantat an Bruw, Bauch und Rücken	86.74.38↔	Kifl Transpositionsplastik an Os und Unterschenkel
86.63.16↔	Kleinfl Vollhauttransplantat an d Leisten und Genreg	86.74.39↔	Kleinflächige Transpositionsplastik, an andere Lokalisationen
86.63.17↔	Kleinflächiges Vollhauttransplantat an das Gesäss	86.74.3a↔	Kleinflächige Transpositionsplastik am Fuss
86.63.18↔	Kleinfl Vollhauttransplantat an Os und Unterschenkel	86.74.40↔	Kleinfl Insellappenplastik am Kopf (ausser Lippe und Mund)
86.63.19↔	Kleinflächiges Vollhauttransplantat an andere Lokalisation	86.74.41↔	Kleinflächige Insellappenplastik am Hals
86.63.1a↔	Kleinflächiges Vollhauttransplantat an den Fuss	86.74.42↔	Kleinflächige Insellappenplastik an Schulter und Oberarm
86.63.20↔	Grofl Vollhaut an D Kopf (auss Lip und Mund)	86.74.43↔	Kleinflächige Insellappenplastik am Unterarm
86.63.21↔	Grossflächiges Vollhauttransplantat an den Hals	86.74.44↔	Kleinflächige Insellappenplastik an Brustwand und Rücken
86.63.22↔	Grossflächiges Vollhauttransplantat an Schulter und Oberarm	86.74.45↔	Kleinflächige Insellappenplastik an der Bauchregion
86.63.23↔	Grossflächiges Vollhauttransplantat an den Unterarm	86.74.46↔	Kleinflächige Insellappl an d Leisten und Genreg
86.63.25↔	Grofl Vollhauttransplantat an Bruw, Bauch und Rücken	86.74.47↔	Kleinflächige Insellappenplastik am Gesäss
86.63.26↔	Grofl Vollhauttransplantat an d Leisten und Genreg	86.74.48↔	Kifl Insellappl an Oberschenkel und Unterschenkel
86.63.27↔	Grossflächiges Vollhauttransplantat an das Gesäss	86.74.49↔	Kleinflächige Insellappenplastik, an andere Lokalisationen
86.63.28↔	Grofl Vollhauttransplantat an Os und Unterschenkel	86.74.4a↔	Kleinflächige Insellappenplastik am Fuss
86.63.29↔	Grossflächiges Vollhauttransplantat an andere Lokalisation	86.74.50↔	Kleinflächige Z-Plastik am Kopf (ausser Lippe und Mund)
86.63.2a↔	Grossflächiges Vollhauttransplantat an den Fuss	86.74.51↔	Kleinflächige Z-Plastik am Hals
86.63.99↔	Vollhauttransplantat an andere Lokalisation, sonstige	86.74.52↔	Kleinflächige Z-Plastik an Schulter und Oberarm
86.70↔	Gestielte oder freie Lappen, n.n.bez.	86.74.53↔	Kleinflächige Z-Plastik am Unterarm
86.71↔	Harauspräp und Vorbereiten von gestielt oder fr Lappen	86.74.54↔	Kleinflächige Z-Plastik an Brustwand und Rücken
86.72↔	Verschiebung eines gestielten Lappens	86.74.55↔	Kleinflächige Z-Plastik an der Bauchregion
86.73.00↔	Anbr von gestieltem oder fr Lappen an d Hand, n.n.bez.	86.74.56↔	Kleinflächige Z-Plastik an der Leisten- und Genitalregion
		86.74.57↔	Kleinflächige Z-Plastik am Gesäss

86.74.58↔	Kleinflächige Z-Plastik an Oberschenkel und Unterschenkel	86.77.16↔	Sonstige lokale Lappenplastik an der Leisten- und Genitalregion
86.74.59↔	Kleinflächige Z-Plastik, an andere Lokalisationen	86.77.17↔	Sonstige lokale Lappenplastik am Gesäss
86.74.5a↔	Kleinflächige Z-Plastik am Fuss	86.77.18↔	Sonst lokale Lappenplastik an Oberschenkel und Uschenkel
86.74.99↔	Anbr von gestielt oder fr Lappen an And Lok, sonstige	86.77.19↔	Sonstige lokale Lappenplastik, an andere Lokalisationen
86.75.00↔	Revision von gestieltem oder freiem Lappen, n.n.bez.	86.77.1a↔	Sonstige lokale Lappenplastik am Fuss
86.75.10↔	Revision von gestielt o fr Lp o fr Hauttx d Kopfes	86.77.99↔	Anbringen von sonstiger lokaler Lappenplastik, sonstige
86.75.11↔	Revision von gestielt o fr Lp o fr Hauttx d Halses	86.78.00↔	Sonstige Lappenplastiken, n.n.bez.
86.75.12↔	Rev von gestielt o fr Lp o fr Hauttx von Schult u Oba	86.78.10↔	Anbr v fr Lp m mkrvsk Anast a Kpf (auss Lp u Mnd)
86.75.13↔	Revision von gestielt o fr Lp o fr Hauttx d Unterarmes	86.78.11↔	Anbr von fr Lappen mit mikrovaskulärer Anast a Hals
86.75.14↔	Revision von gestielt oder fr Lp oder fr Hauttx d Hand	86.78.12↔	Anbr von fr Lp m mikrovask Anast an Schulter und Oba
86.75.15↔	Rev von gestielt o fr Lp o fr Hauttx d Bruw und Rücken	86.78.13↔	Anbr von fr Lp mit mikrovaskulärer Anast a Unterarm
86.75.16↔	Revision von gestielt o fr Lp o fr Hauttx d Bauchreg	86.78.14↔	Anbr von fr Lp m mikrovask Anast an Bruw und Rücken
86.75.17↔	Rev von gestielt o fr Lp o fr Hauttx d unteren Extrem	86.78.15↔	Anbr von fr Lp mit mikrovaskulärer Anast an Bauchreg
86.75.19↔	Revision von gestielt o fr Lp o fr Hauttx and Lok	86.78.16↔	Anbr von fr Lp m mikrovask Anast an d Leist u Genreg
86.75.99↔	Revision von gestieltem oder freiem Lappen, sonstige	86.78.17↔	Anbr von fr Lappen mit mikrovaskulärer Anast a Gesäss
86.76.00↔	Anbr von gestielt o fr Lp an And Lok, GroFI, n.n.bez.	86.78.18↔	Anbr von fr Lp m mikrovask Anast an d unteren Extrem
86.76.10↔	Grossflächige Dehnungsplastik am Kopf (ausser Lippe und Mund)	86.78.19↔	Anbr von fr Lp mit mikrovaskulärer Anast an And Lok
86.76.11↔	Grossflächige Dehnungsplastik am Hals	86.78.20↔	Anbr v gstielt rg Lp o gstielt FmI a Kpf (auss Lp u Mnd)
86.76.12↔	Grossflächige Dehnungsplastik an Schulter und Oberarm	86.78.21↔	Anbr von gestielt regionalem Lp o gestielt FernI a Ha
86.76.13↔	Grossflächige Dehnungsplastik am Unterarm	86.78.22↔	Anbr v gstielt rg Lp o gstielt FmI an Schlit u Ob
86.76.14↔	Grossflächige Dehnungsplastik an Brustwand und Rücken	86.78.23↔	Anbr von gestielt reg Lp o gestielt FernI a Unterarm
86.76.15↔	Grossflächige Dehnungsplastik an der Bauchregion	86.78.24↔	Anbr v gstielt rg Lp o gstielt FmI an Brw u Rücken
86.76.16↔	Grossflächige Dehnungsplastik an der Leisten- und Genitalregion	86.78.25↔	Anbr v gestielt reg Lp o gestielt FernI an d Bauchreg
86.76.17↔	Grossflächige Dehnungsplastik am Gesäss	86.78.26↔	Anbr v gstielt rg Lp o gstielt FmI an d Leist u Gnrg
86.76.19↔	Grossflächige Dehnungsplastik, an andere Lokalisationen	86.78.27↔	Anbr von gestielt reg Lp o gestielt FernI a Gesäss
86.76.1a↔	Grossfl Dehnungsplastik an Oberschenkel und Unterschenkel	86.78.28↔	Anbr v gstielt rg Lp o gstielt FmI an d unt Extrm
86.76.1b↔	Grossflächige Dehnungsplastik am Fuss	86.78.29↔	Anbr von gestielt reg Lp o gestielt FernI an And Lok
86.76.20↔	Grofl VerschiebeRotationspl a Kopf (auss Lip u Mund)	86.78.30↔	Kmb Plst Engr an Haut u Unth d Kpfs (auss Lp u Mnd)
86.76.21↔	Grossflächige Verschiebe-Rotationsplastik am Hals	86.78.31↔	Komb plastische Eingr an Haut und Unterhaut d Halses
86.76.22↔	Grossfl Verschiebe-Rotationsplastik an Schulter und Oberarm	86.78.32↔	Komb Plast Eingr an Haut u Unterhaut von Schult u Oba
86.76.23↔	Grossflächige Verschiebe-Rotationsplastik am Unterarm	86.78.33↔	Komb Plast Eingr an Haut und Unterhaut d Unterarmes
86.76.24↔	Grossfl Verschiebe-Rotationsplastik an Brustwand und Rücken	86.78.34↔	Komb Plast Eingr an Haut u Unterhaut von Bruw u Rücken
86.76.25↔	Grossflächige Verschiebe-Rotationsplastik an der Bauchregion	86.78.35↔	Komb Plast Eingr an Haut und Unterhaut von Bauchreg
86.76.26↔	Grofl VerschiebeRotationspl an d Leist und Genreg	86.78.36↔	Komb Plast Eingr an Haut u Unterhaut d Leist u Genreg
86.76.27↔	Grossflächige Verschiebe-Rotationsplastik am Gesäss	86.78.37↔	Komb plastische Eingr an Haut und Unterhaut d Gesässes
86.76.28↔	Grofl VerschiebeRotationspl an Os und Unterschenkel	86.78.38↔	Komb Plast Eingr an Haut u Unterhaut d unteren Extrem
86.76.29↔	Grossfl Verschiebe-Rotationsplastik an andere Lokalisation	86.78.39↔	Komb plastische Eingr an Haut und Unterhaut and Lok
86.76.2a↔	Grossflächige Verschiebe-Rotationsplastik am Fuss	86.78.40↔	Anbr v sonst gestielt o fr Lp a Kopf (auss Lip u Mund)
86.76.30↔	Grofl Transpositionsplastik a Kopf (auss Lip und Mund)	86.78.41↔	Anbringen von sonstigem gestielten oder freien Lappen am Hals
86.76.31↔	Grossflächige Transpositionsplastik am Hals	86.78.42↔	Anbr von sonstigem gestielt o fr Lp an Schult und Oba
86.76.32↔	Grossflächige Transpositionsplastik an Schulter und Oberarm	86.78.43↔	Anbr von sonstigem gestielt oder fr Lappen a Unterarm
86.76.33↔	Grossflächige Transpositionsplastik am Unterarm	86.78.44↔	Anbr von sonstigem gestielt o fr Lp an Bruw und Rücken
86.76.34↔	Grossflächige Transpositionsplastik an Brustwand und Rücken	86.78.45↔	Anbr von sonstigem gestielt oder fr Lp an d Bauchreg
86.76.35↔	Grossflächige Transpositionsplastik an der Bauchregion	86.78.46↔	Anbr von sonst gestielt o fr Lp an d Leist und Genreg
86.76.36↔	Grofl Transpositionsplastik an d Leisten und Genreg	86.78.47↔	Anbringen von sonstm gestielten o freien Lappen am Gesäss
86.76.37↔	Grossflächige Transpositionsplastik am Gesäss	86.78.48↔	Anbr von sonst gestielt o fr Lp an d unteren Extrem
86.76.38↔	Grofl Transpositionsplastik an Os und Unterschenkel	86.78.49↔	Anbr von sonstigem gestielt oder fr Lappen an And Lok
86.76.39↔	Grossflächige Transpositionsplastik an andere Lokalisation	86.78.99↔	Sonstige Lappenplastiken, sonstige
86.76.3a↔	Grossflächige Transpositionsplastik am Fuss	86.88.00↔	Sonstige (temporäre) Weichteildeckung, n.n.bez.
86.76.40↔	Grossfl Insellappenplastik am Kopf (ausser Lippe und Mund)	86.88.10↔	Klfl Weichteildeckung d kult Keratinozyten a Kopf
86.76.41↔	Grossflächige Insellappenplastik am Hals	86.88.11↔	Klfl Weichteildeckung d kultivierte Keratinozyten a Ha
86.76.42↔	Grossflächige Insellappenplastik an Schulter und Oberarm	86.88.12↔	Klfl Weichtd d kult Keratinozyten an Schult u Oba
86.76.43↔	Grossflächige Insellappenplastik am Unterarm	86.88.13↔	Klfl Weichteildeckung d kult Keratinozyten a Unterarm
86.76.44↔	Grossflächige Insellappenplastik an Brustwand und Rücken	86.88.14↔	Klfl Weichteildeckung d kult Keratinozyten an d Hand
86.76.45↔	Grossflächige Insellappenplastik an der Bauchregion	86.88.15↔	Klfl Weichtd d kult Keratinozyten a Bruw u Rücken
86.76.46↔	Grofl Insellappenplastik an d Leisten und Genreg	86.88.16↔	Klfl Weichtd d kult Keratinozyten an d Bauchreg
86.76.47↔	Grossflächige Insellappenplastik am Gesäss	86.88.17↔	Klfl Weichtd d kult Keratinozyten an d unt Extrem
86.76.48↔	Grofl Insellappl an Oberschenkel und Unterschenkel	86.88.19↔	Klfl Weichteildeckung d kult Keratinozyten an and Lok
86.76.49↔	Grossflächige Insellappenplastik, an andere Lokalisationen	86.88.20↔	Klfl temp Weichteildeckung d Komb mehr Verf a Kopf
86.76.4a↔	Grossflächige Insellappenplastik am Fuss	86.88.21↔	Klfl temp Weichteildeckung d Komb mehr Verfahren a Ha
86.76.99↔	Anbr von gestielt o fr Lp an And Lok, GroFI, sonstige	86.88.22↔	Klfl temp Weichtd d Komb mehr Verf an Schult u Oba
86.77.00↔	Anbringen von sonstiger lokaler Lappenplastik, n.n.bez.	86.88.23↔	Klfl temp Weichteildeckung d Komb mehr Verf a Unta
86.77.10↔	Sonstige lokale Lappenplastik am Kopf (ausser Lippe und Mund)	86.88.24↔	Klfl temp Weichteildeckung d Komb mehr Verf an d Hand
86.77.11↔	Sonstige lokale Lappenplastik am Hals	86.88.25↔	Klfl temp Weichtd d Komb mehr Verf an Bruw u Rücken
86.77.12↔	Sonstige lokale Lappenplastik an Schulter und Oberarm	86.88.26↔	Klfl temp Weichtd d Komb mehr Verf an d Bauchreg
86.77.13↔	Sonstige lokale Lappenplastik am Unterarm	86.88.27↔	Klfl temp Weichtd d Komb mehr Verf an d unt Extrem
86.77.14↔	Sonstige lokale Lappenplastik an Brustwand und Rücken	86.88.29↔	Klfl temp Weichteildeckung d Komb mehr Verf an and Lok
86.77.15↔	Sonstige lokale Lappenplastik an der Bauchregion	86.88.30↔	Grfl Weichtd d kit Krtznytn an and Teil d Kpfs
		86.88.31↔	Grofl Weichteildeckung d kult Keratinozyten a Ha
		86.88.32↔	Grofl Weichtd d kult Keratinozyten an Schult u Oba



86.88.33↔	Groß Weichteildeckung d kult Keratinozyten a Unterarm	86.89.13↔	Lappenstdurcht nach Hautpl an Oberarm und Ellb
86.88.34↔	Groß Weichteildeckung d kult Keratinozyten an d Hand	86.89.14↔	Lappenstieldurchtrennung nach Hautplastik am Unterarm
86.88.35↔	Groß Weichtd d kult Keratinozyten an Bruw u Rücken	86.89.15↔	Lappenstieldurchtrennung nach Hautplastik an der Hand
86.88.36↔	Groß Weichtd d kult Keratinozyten an d Bauchreg	86.89.16↔	Lappenstdurcht nach Hautpl an Bruw, Bauch und Rücken
86.88.37↔	Groß Weichtd d kult Keratinozyten an d unt Extrem	86.89.17↔	Lappenstdurcht nach Hautpl an d Leisten und Genreg
86.88.39↔	Groß Weichteildeckung d kult Keratinozyten an and Lok	86.89.18↔	Lappenstieldurchtrennung nach Hautplastik am Gesäss
86.88.40↔	Grß tmp Weichtd d Kmb mhr Vrf an and Teil d Kpfs	86.89.19↔	Lappenstdurcht nach Hautpl an and Lokalisation
86.88.41↔	Groß temp Weichteildeckung d Komb mehr Verfahren a Ha	86.89.1a↔	Lappenstdurcht nach Hautpl an Oberschenkel und Knie
86.88.42↔	Groß temp Weichtd d Komb mehr Verf an Schult u Oba	86.89.1b↔	Lappenstdurcht nach Hautpl an Unterschenkel und Fuss
86.88.43↔	Groß temp Weichteildeckung d Komb mehr Verf an Unta	86.89.80↔	Revision einer Hautplastik am Kopf
86.88.44↔	Groß temp Weichteildeckung d Komb mehr Verf an d Hand	86.89.84↔	Revision einer Hautplastik am Unterarm
86.88.45↔	Groß temp Weichtd d Komb mehr Verf an Bruw u Rücken	86.89.85↔	Revision einer Hautplastik an der Hand
86.88.46↔	Groß temp Weichtd d Komb mehr Verf an d Bauchreg	86.89.87↔	Revision e Hautpl an d Leisten und Genreg und a Gesäss
86.88.47↔	Groß temp Weichtd d Komb mehr Verf an d unt Extrem	86.89.88↔	Revision einer Hautplastik an der unteren Extremität
86.88.49↔	Groß temp Weichtd d Komb mehr Verf an and Lok	86.89.89↔	Revision einer Hautplastik an anderer Lokalisation
86.88.90↔	Sonstige temporäre Weichteildeckung am Kopf	86.89.99↔	Sonstige Plast Reko an Haut und Subkutan, sonstige
86.88.91↔	Sonstige temporäre Weichteildeckung am Hals	86.91↔	Exzision von Haut zur Transplantation
86.88.92↔	Sonstige temporäre Weichteildeckung an Schulter und Oberarm	86.93.00↔	Einsetzen eines Gewebeexpanders, n.n.bez.
86.88.93↔	Sonstige temporäre Weichteildeckung am Unterarm	86.93.10↔	Einsetzen eines Gewebeexpanders am Kopf
86.88.94↔	Sonstige temporäre Weichteildeckung an der Hand	86.93.11↔	Einsetzen eines Gewebeexpanders am Hals
86.88.95↔	Sonst temporäre Weichteildeckung an Brustwand und Rücken	86.93.12↔	Einsetzen eines Gewebeexpanders an Schulter und Oberarm
86.88.96↔	Sonstige temporäre Weichteildeckung an der Bauchregion	86.93.13↔	Einsetzen eines Gewebeexpanders am Unterarm
86.88.97↔	Sonstige temporäre Weichteildeckung an der unteren Extremität	86.93.14↔	Einsetzen eines Gewebeexpanders an der Hand
86.88.99↔	Sonstige temporäre Weichteildeckung, sonstige	86.93.15↔	Einsetzen eines Gewebeexpanders an Brustwand und Rücken
86.89.00↔	Sonstige Plast Reko an Haut und Subkutan, n.n.bez.	86.93.16↔	Einsetzen eines Gewebeexpanders an der Bauchregion
86.89.10↔	Lappenstieldurchtrennung nach Hautplastik am Kopf	86.93.18↔	Einsetzen eines Gewebeexpanders an der unteren Extremität
86.89.11↔	Lappenstieldurchtrennung nach Hautplastik am Hals	86.93.99↔	Einsetzen eines Gewebeexpanders, sonstige
86.89.12↔	Lappenstieldurchtrennung n Hautplastik an Schulter u Axilla		

### Prozedur J02-4

40.40↔	Radikale Neck dissection, n.n.bez.	40.41.14↔	Selektive (funktionelle) Neck dissection, central (Region VI)
40.41.00↔	Radikale unilaterale Neck dissection, n.n.bez.	40.41.20↔	Radikale Neck dissection (inkl. modifiziert)
40.41.10↔	Sel (funkt) Neck dissec, supraomohyoid (Reg IIII)	40.41.21↔	Extended Neck dissection
40.41.11↔	Selektive (funktionelle) Neck dissection, lateral (Region II-IV)	40.41.99↔	Radikale unilaterale Neck dissection, sonstige
40.41.12↔	Sel (funkt) Neck dissec, anterolateral (Reg IIIV)	40.42↔	Radikale bilaterale Neck dissection
40.41.13↔	Sel (funkt) Neck dissec, posterolateral (Reg IIIV)		

### Prozedur J02-5

16.98.11↔	Rekonstruktion der Orbitawand mit mikrovasculärem Lappen	76.39.10↔	Part Ostekt an and Gschk, Reko m mikrovaskanast Tx
18.71.14↔	Ohrmuschelaufbau, partiell mit mikrovasculärem Lappen	76.41.10↔	Tot Mandekt m glz Reko, Reko m mikrovaskanast Tx
18.71.24↔	Ohrmuschelaufbau, total mit mikrovasculärem Lappen	76.43.10↔	Sonstige Reko d Mand m mikrovaskanast Transplantat
25.2x.14↔	Prt Glsskt, trnsr Zg, Rk m fr mkrvsknst Tx	76.44.10↔	Tot Ostekt an and Gschk, Reko m mikrovaskanast Tx
25.2x.24↔	Prt Glsskt, trnsmd Zg, Rk m fr mkrvsknst Tx	76.46.10↔	So Reko an and Gschk m mikrovaskanast Transplantat
25.2x.34↔	Pelviglekt, transor Zug, Reko m fr mikrovaskanast Tx	83.43.12↔	Entn e sonst Lappentx m mikrovask Anast aus M o Fsz
25.2x.44↔	Plvgikt, trnsmd Zg, Rk m fr mkrvsknst Tx	83.82.40↔	Tx e snst Lppntx m mkrvsk Anst aus M o Fsz, Kpf u H
25.2x.54↔	Pelviglossomekt, Reko m fr mikrovaskanast Tx	83.82.41↔	Tx e snst Lppntx m mkrvsk Anst aus M o Fsz, Schl u Axll
25.3x.14↔	Vllst Glsskt, trnsr Zg, Rk m fr mkrvsknst Tx	83.82.42↔	Tx e snst Lppntx m mkrvsk Anst aus M o Fsz, Ob u Ellb
25.3x.24↔	Vllst Glsskt, trnsmd Zg, Rk m fr mkrvsknst Tx	83.82.43↔	Tx e snst Lppntx m mkrvsk Anst aus M o Fsz, Unt
25.3x.34↔	Vllst Plvgikt, trnsr Zg, Rk m fr mkrvsknst Tx	83.82.44↔	Tx e so Lppntx m mkrvsk Anst aus M o Fsz, Brw, Bauch u Rückn
25.3x.44↔	Vllst Plvgikt, trnsmd Zg, Rk m fr mkrvsknst Tx	83.82.45↔	Tx e so Lppntx m mkrvsk Anst aus M o Fsz, Leist u Gnrg u Gsäss
25.3x.54↔	Vollst Pelviglossomekt, Reko m fr mikrovaskanast Tx	83.82.46↔	Tx e snst Lppntx m mkrvsk Anst aus M o Fsz, Unt Extm
25.4x.14↔	Rd Glsskt, trnsr Zg, Rk m fr mkrvsknst Tx	83.82.47↔	Tx e snst Lppntx m mkrvsk Anst aus M o Fsz, And Lk
25.4x.24↔	Rd Glsskt, trnsmd Zg, Rk m fr mkrvsknst Tx	86.73.30↔	Anbr von fr Lappen mit mikrovasculärer Anast an d Hand
25.4x.34↔	Rd Plvgikt, trnsr Zg, Rk m fr mkrvsknst Tx	86.78.10↔	Anbr v fr Lp m mkrvsk Anst a Kpf (auss Lp u Mnd)
25.4x.44↔	Rd Plvgikt, trnsmd Zg, Rk m fr mkrvsknst Tx	86.78.11↔	Anbr von fr Lappen mit mikrovasculärer Anast a Hals
25.4x.54↔	Rad Pelviglossomekt, Reko m fr mikrovaskanast Tx	86.78.12↔	Anbr von fr Lp m mikrovask Anast an Schulter und Oba
27.57.10↔	Anbr e fr mikrovaskanast Transpl an Lip und Mund	86.78.13↔	Anbr von fr Lp mit mikrovasculärer Anast a Unterarm
27.59.40↔	So Plast Reko an Lip und Mund m fr mikrovaskanast Tx	86.78.14↔	Anbr von fr Lp m mikrovask Anast an Bruw und Rücken
29.33.12↔	Part Pharyngekt, Reko m fr mikrovaskanast Tx	86.78.15↔	Anbr von fr Lp mit mikrovasculärer Anast an Bauchreg
29.33.21↔	Tt Phryngkt, Rk m fr mkrvsknst Tx, fr Drmtr o Mgnhchzq	86.78.16↔	Anbr von fr Lp m mikrovask Anast an d Leist u Genreg
29.4x.12↔	Plst Rk a Phr, m mkrvsk anstmsiertm Tx,Drmt o Mgnhchzq	86.78.17↔	Anbr von fr Lappen mit mikrovasculärer Anast a Gesäss
30.3x.15↔	Vollständige Laryekt, Reko m fr mikrovaskanast Tx	86.78.18↔	Anbr von fr Lp m mikrovask Anast an d unteren Extrem
30.4x.15↔	Rad Laryekt, m Pharyngekt, Reko m fr mikrovaskanast Tx	86.78.19↔	Anbr von fr Lp mit mikrovasculärer Anast an And Lok
30.4x.25↔	Rd Lrykt, m Phryngkt u Schilddrs, Rk m fr mkrvsknst Tx		
76.31.20↔	Part Mandekt, Reko m mikrovaskanast Transplantat		

**Prozedur J02-6**

- 85.89.10↔ Mammoplastik mit freiem Haut-Muskel-Transplantat
- 85.89.11↔ Mammopl m gestielt HautMTx (myokut Lp), oh Prothimpl
- 85.89.12↔ Mammopl m gestielt HautMTx (myokut Lp), m Prothimpl

**Prozedur J02-7**

- 93.57.12↔ Kont Sogbehandlung b e Vakuumvrs, 8 Tag u läng

**Prozedur J02-8**

- 86.88.50↔ Anl o Wchs e Syst z Vkuumvrs, tiefr, an Kn u Gl d Extrm
- 86.88.51↔ Anl o Wchs e Syst z Vkuumvrs, tiefr, an Thr, Mdst u Strn
- 86.88.52↔ Anl o Wechsel e Syst zur Vakuumversiegelung, a off Abd
- 86.88.53↔ Anl o Wechsel e Syst zur Vakuumvrs, endorektal
- 86.88.59↔ Anl o Wchs e Syst z Vkuumvrs, an Haut u Unth o snst Lk

**ADRG J03 Eingriffe an der Haut der unteren Extremität bei Ulkus oder Infektion / Entzündung**

Hauptdiagnose in Tabelle J03-1 und mindestens eine Diagnose in Tabelle J03-2 und mindestens eine Prozedur in Tabelle J03-3

**DRG J03A Eingriffe an der Haut der unteren Extremität bei Ulkus oder Infektion / Entzündung mit äusserst schweren CC**

PCCL > 3

**DRG J03B Eingriffe an der Haut der unteren Extremität bei Ulkus oder Infektion / Entzündung ohne äusserst schwere CC**

**Hauptdiagnose J03-1**

B35.3	Tinea pedis	L89.27	Dekubitus 3. Grades: Ferse
C43.7	Bösartig Melanom untere Extremität, einschl Hüfte	L89.28	Dekubit 3. Gr, sonst Lokal unt Extremität
C44.7	Sonst BNB: Haut der unteren Extremität, einschliessl Hüfte	L89.29	Dekubit 3. Gr, sonst u nnbez Lokalisierungen
D03.7	Melanoma in situ untere Extremität, einschl Hüfte	L89.30	Dekubitus 4. Grades: Kopf
D04.7	Ca in situ Haut untere Extremität, einschl Hüfte	L89.31	Dekubitus 4. Grades: Obere Extremität
D22.7	Melanozytennävus untere Extremität, einschl Hüfte	L89.32	Dekubitus 4. Grades: Dornfortsätze
D23.7	So gutart Neubild Haut unt Extremität, einschl Hüfte	L89.33	Dekubitus 4. Grades: Beckenkamm
L03.02	Phlegmone Zehen	L89.34	Dekubitus 4. Grades: Kreuzbein
L03.11	Phlegmone untere Extremität	L89.35	Dekubitus 4. Grades: Sitzbein
L89.00	Dekubitus 1. Grades: Kopf	L89.36	Dekubitus 4. Grades: Trochanter
L89.01	Dekubitus 1. Grades: Obere Extremität	L89.37	Dekubitus 4. Grades: Ferse
L89.02	Dekubitus 1. Grades: Dornfortsätze	L89.38	Dekubit 4. Gr, sonst Lokal unt Extremität
L89.03	Dekubitus 1. Grades: Beckenkamm	L89.39	Dekubit 4. Gr, sonst u nnbez Lokalisierungen
L89.04	Dekubitus 1. Grades: Kreuzbein	L89.90	Dekubitus, Grad nicht näher bezeichnet: Kopf
L89.05	Dekubitus 1. Grades: Sitzbein	L89.91	Dekubitus, Grad nicht näher bezeichnet: Obere Extremität
L89.06	Dekubitus 1. Grades: Trochanter	L89.92	Dekubitus, Grad nicht näher bezeichnet: Dornfortsätze
L89.07	Dekubitus 1. Grades: Ferse	L89.93	Dekubitus, Grad nicht näher bezeichnet: Beckenkamm
L89.08	Dekubit 1. Gr, sonst Lokal unt Extremität	L89.94	Dekubitus, Grad nicht näher bezeichnet: Kreuzbein
L89.09	Dekubit 1. Gr, sonst u nnbez Lokalisierungen	L89.95	Dekubitus, Grad nicht näher bezeichnet: Sitzbein
L89.10	Dekubitus 2. Grades: Kopf	L89.96	Dekubitus, Grad nicht näher bezeichnet: Trochanter
L89.11	Dekubitus 2. Grades: Obere Extremität	L89.97	Dekubitus, Grad nicht näher bezeichnet: Ferse
L89.12	Dekubitus 2. Grades: Dornfortsätze	L89.98	Dekubit, Grad nnbez, sonst Lokalisierungen d unt Extremität
L89.13	Dekubitus 2. Grades: Beckenkamm	L89.99	Dekubit, Grad nnbez, sonst u nnbez Lokalisierungen
L89.14	Dekubitus 2. Grades: Kreuzbein	L97	Ulcus cruris, aonkl
L89.15	Dekubitus 2. Grades: Sitzbein	Q82.0	Hereditäres Lymphödem
L89.16	Dekubitus 2. Grades: Trochanter	S70.82	So oberfl Verletz Hüfte u OS, Blasenbild (nichttherm)
L89.17	Dekubitus 2. Grades: Ferse	S70.83	So oberfl Verletz Hüfte u OS, Insektenbiss/-stich (ungiftig)
L89.18	Dekubit 2. Gr, sonst Lokal unt Extremität	S70.84	So oberfl Verletz Hüfte u OS, oberfl FK (Splitter)
L89.19	Dekubit 2. Gr, sonst u nnbez Lokalisierungen	S70.9	Oberfl Verletzung Hüfte u OS, nnbez
L89.20	Dekubitus 3. Grades: Kopf	S80.82	So oberfl Verletz Unterschenkel, Blasenbild (nichttherm)
L89.21	Dekubitus 3. Grades: Obere Extremität	S80.83	So oberfl Verletz Unterschenkel, InsektBiss/-Stich (ungiftig)
L89.22	Dekubitus 3. Grades: Dornfortsätze	S80.84	So oberfl Verletz Unterschenkel, oberfl FK (Splitter)
L89.23	Dekubitus 3. Grades: Beckenkamm	S90.82	So oberfl Verletz Knöchelreg Fuss, Blasenbild (nichttherm)
L89.24	Dekubitus 3. Grades: Kreuzbein	S90.83	So oberfl Verletz Knöchelreg Fuss, InsektBiss/-Stich (ungiftig)
L89.25	Dekubitus 3. Grades: Sitzbein	S90.84	So oberfl Verletz Knöchelregion Fuss, oberfl FK (Splitter)
L89.26	Dekubitus 3. Grades: Trochanter		

09  
J03

**Diagnose J03-2**

L03.01	Phlegmone Finger	L89.23	Dekubitus 3. Grades: Beckenkamm
L03.02	Phlegmone Zehen	L89.24	Dekubitus 3. Grades: Kreuzbein
L03.10	Phlegmone obere Extremität	L89.25	Dekubitus 3. Grades: Sitzbein
L03.11	Phlegmone untere Extremität	L89.26	Dekubitus 3. Grades: Trochanter
L03.2	Phlegmone Gesicht	L89.27	Dekubitus 3. Grades: Ferse
L03.3	Phlegmone Rumpf	L89.28	Dekubit 3. Gr, sonst Lokal unt Extremität
L03.8	Phlegmone an sonstigen Lokalisationen	L89.29	Dekubit 3. Gr, sonst u nnbez Lokaöisationen
L03.9	Phlegmone, nnbez	L89.30	Dekubitus 4. Grades: Kopf
L89.00	Dekubitus 1. Grades: Kopf	L89.31	Dekubitus 4. Grades: Obere Extremität
L89.01	Dekubitus 1. Grades: Obere Extremität	L89.32	Dekubitus 4. Grades: Dornfortsätze
L89.02	Dekubitus 1. Grades: Dornfortsätze	L89.33	Dekubitus 4. Grades: Beckenkamm
L89.03	Dekubitus 1. Grades: Beckenkamm	L89.34	Dekubitus 4. Grades: Kreuzbein
L89.04	Dekubitus 1. Grades: Kreuzbein	L89.35	Dekubitus 4. Grades: Sitzbein
L89.05	Dekubitus 1. Grades: Sitzbein	L89.36	Dekubitus 4. Grades: Trochanter
L89.06	Dekubitus 1. Grades: Trochanter	L89.37	Dekubitus 4. Grades: Ferse
L89.07	Dekubitus 1. Grades: Ferse	L89.38	Dekubit 4. Gr, sonst Lokal unt Extremität
L89.08	Dekubit 1. Gr, sonst Lokal unt Extremität	L89.39	Dekubit 4. Gr, sonst u nnbez Lokalisationen
L89.09	Dekubit 1. Gr, sonst u nnbez Lokaöisationen	L89.90	Dekubitus, Grad nicht näher bezeichnet: Kopf
L89.10	Dekubitus 2. Grades: Kopf	L89.91	Dekubitus, Grad nicht näher bezeichnet: Obere Extremität
L89.11	Dekubitus 2. Grades: Obere Extremität	L89.92	Dekubitus, Grad nicht näher bezeichnet: Dornfortsätze
L89.12	Dekubitus 2. Grades: Dornfortsätze	L89.93	Dekubitus, Grad nicht näher bezeichnet: Beckenkamm
L89.13	Dekubitus 2. Grades: Beckenkamm	L89.94	Dekubitus, Grad nicht näher bezeichnet: Kreuzbein
L89.14	Dekubitus 2. Grades: Kreuzbein	L89.95	Dekubitus, Grad nicht näher bezeichnet: Sitzbein
L89.15	Dekubitus 2. Grades: Sitzbein	L89.96	Dekubitus, Grad nicht näher bezeichnet: Trochanter
L89.16	Dekubitus 2. Grades: Trochanter	L89.97	Dekubitus, Grad nicht näher bezeichnet: Ferse
L89.17	Dekubitus 2. Grades: Ferse	L89.98	Dekubit, Grad nnbez, sonst Lokalisationen d unt Extremität
L89.18	Dekubit 2. Gr, sonst Lokal unt Extremität	L89.99	Dekubit, Grad nnbez, sonst u nnbez Lokalisationen
L89.19	Dekubit 2. Gr, sonst u nnbez Lokaöisationen	L97	Ulcus cruris, aonkl
L89.20	Dekubitus 3. Grades: Kopf	L98.3	Eosinophile Zellulitis [Wells-Syndrom]
L89.21	Dekubitus 3. Grades: Obere Extremität	L98.4	Chronisches Ulkus Haut, aonkl
L89.22	Dekubitus 3. Grades: Dornfortsätze		

**Prozedur J03-3**

00.55.00↔	Enstz v prph Gfstnt(s) m MdFreistzng, n.n.bz.	07.22.00↔	Einseitige Adrenalektomie, n.n.bez.
00.55.11↔	Eins v prph Gfstnt m MdFreistzng,drug el übl Stnt>10cm	07.22.10↔	Einseitige Adrenalektomie, ohne Ovarrektomie
00.55.99↔	Einsetz von periph Gefstent(s) m MedFreisetzung, So	07.22.11↔	Einseitige Adrenalektomie, mit Ovarrektomie
00.63↔	Perkutanes Einsetzen von Stent(s) an A. carotis	07.22.12↔	Einseitige Adrenalektomie, Rest-Adrenalektomie
00.64↔	Prkt Enstz v Stnt(s) an snst präzrbr (xtrkr) A	07.22.99↔	Einseitige Adrenalektomie, sonstige
00.65.00↔	Prkt Enstz v snst(n) intrkr vsk Stnt(s), n.n.bz.	07.3↔	Beidseitige Adrenalektomie
00.65.11↔	Prkt trnsmnlms Enstz v intrkr vsk Mkrstnts	07.71↔	Exploration der Fossa hypophysialis
00.65.99↔	Perkut Einsetz v sonst(n) intrkr vask Stent(s), So	07.72↔	Inzision an der Hypophyse
00.67.00↔	Perkutanes Einsetzen von zentralen Gefässstent(s), n.n.bez.	07.79↔	Sonstige Operation an der Hypophyse
00.67.10↔	Perkutanes Einsetzen von Gefässstent(s) in die V. cava	08.21↔	Exzision eines Chalazions
00.67.20↔	Perkutanes Einsetzen von Gefässstent(s) in die V. porta	08.22.00↔	Exzision einer anderen kleineren Läsion am Augenlid, n.n.bez.
00.67.99↔	Perkutanes Einsetzen von zentralen Gefässstent(s), sonstige	08.22.10↔	Exz e and klein Läs a Lid, Ni hist kontr (mikrog Chir)
01.15↔	Biopsie am Schädel	08.22.11↔	Exz e and klein Läs a Lid, hist kontr (mikrog Chir)
04.49.00↔	So Dekompr o Lös v Adhäs an periph N o Gangl, n.n.bez.	08.22.99↔	Exzision einer anderen kleineren Läsion am Augenlid, sonstige
04.49.10↔	Sonstige Dekompr oder Lös von Adhäs a Plexus brachia	08.23.00↔	Exz e gröss Läs a Augenlid, nicht durchgeh, n.n.bez.
04.49.11↔	Sonstige Dekompr oder Lös von Adhäs an Nn d Schulter	08.23.10↔	Exz e gröss Läs a Ld, N drchgh, N hst kntr (mkrgr Chr)
04.49.12↔	Sonstige Dekompr oder Lös von Adhäs an Nerven d Armes	08.23.11↔	Exz e gröss Läs a Ld, N drchgh, hst kntr (mkrgr Chr)
04.49.13↔	Sonstige Dekompr oder Lös von Adhäs an Nerven d Hand	08.23.99↔	Exz e gröss Läs a Augenlid, nicht durchgeh, sonstige
04.49.14↔	S Dkmp r o Lös v Adhäs a Plxs Imbsc, Leist u Bcknb	08.24.00↔	Exz e gröss Läsion a Augenlid, perforierend, n.n.bez.
04.49.15↔	Sonstige Dekompr oder Lös von Adhäs an Nn d Beines	08.24.10↔	Exz e gröss Läs a Ld, prf, N hst kntr (mkrgr Chr)
04.49.16↔	Sonstige Dekompr oder Lös von Adhäs an Nerven d Fusses	08.24.11↔	Exz e gröss Läs a Lid, perf, hist kontr (mikrog Chir)
04.49.99↔	S Dkmp r o Lös v Adhäs an snst prph Nn o Gngl, S	08.24.99↔	Exz e gröss Läsion a Augenlid, perforierend, sonstige
05.21↔	Exzision des Ganglion sphenopalatinum	08.38↔	Korrektur einer Lidretraktion
05.22↔	Zervikale Sympathektomie	08.43↔	Behebung von Entropium oder Ektropium durch Keilresektion
05.23↔	Lumbale Sympathektomie	08.44.00↔	Behebung von Entropium o Ektropium durch Lidplastik, n.n.bez.
05.24↔	Präsakrale Sympathektomie	08.44.10↔	Bhb v Entrp o Ektrp d Ldplst, hr Vrkr d Agnlnds
05.25↔	Periarterielle Sympathektomie	08.44.99↔	Sonst Behebung von Entropium o Ektropium durch Lidplastik
05.26↔	Thorakale Sympathektomie	08.51↔	Kanthotomie
05.29↔	Sonstige Sympathektomie und Exzision eines Ganglions	08.52↔	Blepharorrhaphie
06.09.00↔	Sonstige Inzision im Gebiet der Schilddrüse, n.n.bez.	08.59.00↔	Sonstige Anpassung der Lidposition, n.n.bez.
06.09.10↔	Sonstige Inzis i Gebiet d Sd: Oh weitere Massn	08.59.10↔	Kanthoplastik, n.n.bez.
06.09.11↔	Sonstige Inzision im Gebiet der Schilddrüse: Drainage	08.59.11↔	Kanthopexie
06.09.99↔	Sonstige Inzision im Gebiet der Schilddrüse, sonstige	08.59.12↔	Korrekturoperation bei Epikanthus
06.91↔	Durchtrennung des Isthmus thyreoideae	08.59.99↔	Sonstige Anpassung der Lidposition, sonstige

08.61.00↔	Plast Reko d Lids m Hautappen o Tx, n.n.bez.	18.72↔	Reinsertion eines amputierten Ohres
08.61.10↔	Plastische Rekonstruktion des Augenlids mit Hautlappen	18.79↔	Sonstige plastische Rekonstruktion am äusseren Ohr
08.61.11↔	Plastische Rekonstruktion des Augenlids mit Hauttransplantat	18.9↔	Sonstige Operation am äusseren Ohr
08.61.99↔	Sonstige Plast Reko d Lids m Hautlap o transplantat	19.9x.00↔	Sonstige plastische Rekonstruktion am Mittelohr, n.n.bez.
08.62↔	Plast Reko d Lids m Schleimhautlappen o transplantat	19.9x.10↔	Mikrochirurgische Operationen am Mittelohr, n.n.bez.
08.63↔	Plastische Rekonstruktion d Augenlids mit Haarfollltx	19.9x.11↔	Verkleinerung einer Radikalhöhle
08.64↔	Plast Rekonstruktion d Lids m tarsokonjunktivalem Lp	19.9x.12↔	Reko d Mittohres: Reimpl / Reko d hint Gehörgangswand
08.69.00↔	So Plast Reko d Lids m Lp o Transplantaten, n.n.bez.	19.9x.13↔	Rekonstruktion des Mittelohres
08.69.10↔	Plastische Rekonstruktion des Augenlids mit Knorpel	19.9x.14↔	Verschluss einer Mastoid-Fistel
08.69.11↔	Plastische Rekonstruktion d Lids mit allopl Material	19.9x.19↔	Mikrochirurgische Operationen am Mittelohr, sonstige
08.69.12↔	Plast Reko d Lids m Verschiebe u Rotationspl d Lides	19.9x.99↔	Sonstige plastische Rekonstruktion am Mittelohr, sonstige
08.69.13↔	Plast Rekonstruktion des Augenlids mit Oberlidverlängerung	21.07↔	Stllng e Epstx d Exz v ns Mks u Hauttx an Spt u lt Nswnd
08.69.19↔	Plast Reko d Lids m sonstigem Lp o Transplantaten	21.1↔	Inzision an der Nase
08.69.99↔	So Plast Reko d Lids m Lp o Transplantaten, So	21.31.10↔	Lokale Exzision einer endonasalen Läsion, Zugang endonasal
08.82↔	Versorg e Risswund d Lids, D Lidrand umf, Part Tief	21.31.12↔	Destruktion einer endonasalen Läsion
08.83↔	Sonstige Versorgung e Risswunde d Lids, Part Tiefe	21.32.10↔	Exz und Lok Destr e and Läs an d Nas, nicht hist kontr
08.84↔	Vrsrg e Rsswnd d Lds, D Ldrnd umfss, vll Tief	21.32.11↔	Exz und lokale Destr e and Läs an d Nase, hist kontr
08.85↔	Sonst Versorgung einer Risswunde des Augenlids, volle Tief	21.4x.00↔	Resektion der Nase, n.n.bez.
08.86↔	Rhytidektomie am Unterlid	21.4x.10↔	Resektion der Nase, partiell, nicht histographisch kontrolliert
08.87↔	Rhytidektomie am Oberlid	21.4x.11↔	Resektion der Nase, partiell, histographisch kontrolliert
08.89.00↔	Sonstige plastische Rekonstruktion des Augenlids, n.n.bez.	21.4x.20↔	Resektion der Nase, subtotal, nicht histographisch kontrolliert
08.89.10↔	Plast Reko d Lids, medialer o lateraler Lidwinkel	21.4x.21↔	Resektion der Nase, subtotal, histographisch kontrolliert
08.89.11↔	Plastische Rekonstruktion d Augenlids d Hebung d Augbr	21.4x.30↔	Resektion der Nase, total, nicht histographisch kontrolliert
08.89.12↔	Plast Reko d Lids d Entf e Fettgewebeprolapses d Orb	21.4x.31↔	Resektion der Nase, total, histographisch kontrolliert
08.89.13↔	Plast Reko d Lids d Oberflächenbehandlung m Laser	21.4x.99↔	Sonstige Resektion der Nase
08.89.14↔	Plast Reko d Lids d sonstige Oberlidverlängerung	21.72↔	Offene Reposition einer Nasenfraktur
08.89.15↔	Plast Rekonstruktion d Lids d Unterlidverlängerung	21.83.00↔	Totale plastische Nasenrekonstruktion, n.n.bez.
08.89.99↔	Sonstige plastische Rekonstruktion des Augenlids, sonstige	21.83.10↔	Septorhpl m Korr d Knorp o d Kn, m lok autog Tx
18.01↔	Perforation des Ohrläppchens	21.83.11↔	Sptrhpl m Krr d Knrp o d Kn,m dst autg Tx,allg o xng Tx
18.02↔	Inzision am äusseren Gehörgang	21.83.12↔	Septorhinoplastik mit Korrektur des Knochens und des Knorpels
18.09↔	Sonstige Inzision am äusseren Ohr	21.83.20↔	Tot Plast Nasenrekonstruktion m Implant von allopl Mat
18.21.00↔	Exz e präaur Fistel o e präaur Sinus, n.n.bez.	21.83.99↔	Totale plastische Nasenrekonstruktion, sonstige
18.21.10↔	Exz e präaur Fistel o e präaur Sinus, Ni hist kontr	21.84↔	Revision einer Rhinoplastik
18.21.11↔	Exz e präaur Fistel o e präaur Sinus, hist kontr	21.85↔	Augmentationsrhinoplastik
18.21.99↔	Exz e präaur Fistel o e präaur Sinus, sonstige	21.86.00↔	Rhinoplastik der Nasenweichteile, n.n.bez.
18.29.00↔	Exz oder Destr e and Läsion a äusseren Ohr, n.n.bez.	21.86.10↔	Rhinoplastik der Nasenweichteile, äussere Nase
18.29.01↔	Destr e Läsion a äusseren Ohr oder im äusseren Gehörg	21.86.11↔	Rhinoplastik mit lokalen oder distalen Lappen
18.29.10↔	Exz e and Läs a ässrn Ohr o i ässrn Ghörg, N hst kntr	21.86.99↔	Rhinoplastik der Nasenweichteile, sonstige
18.29.11↔	Exz e and Läs a ässrn Ohr o i ässrn Ghörg, hst kntr	21.87↔	Sonstige Rhinoplastik
18.29.99↔	Exz oder Destr e and Läsion a äusseren Ohr, sonstige	21.88.00↔	Sonstige Septumplastik, n.n.bez.
18.31.00↔	Radikale Exzision einer Läsion am äusseren Ohr, n.n.bez.	21.88.10↔	Septumplastik, Septumunterfütterung
18.31.10↔	Rd Exz Läs a äus Ohr o i äus Ghörg o Prt Rs d Ohrm,N hst kntr	21.88.11↔	Sptmpl, Vrschl e Sptmprfrtion m SchleimhVrschieblppn
18.31.11↔	Rd Exz Läs a äus Ohr o i äus Ghörg o Prt Rs d Ohrm,hst kntr	21.88.12↔	Septumplastik, Plastische Korrektur ohne Resektion
18.31.19↔	Radikale Exzision einer Läsion am äusseren Ohr, sonstige	21.88.13↔	Septumplastik, Plastische Korrektur mit Resektion
18.39.00↔	Sonstige Exzision am äusseren Ohr, n.n.bez.	21.88.14↔	Sptmpl, Plst Rk d Nsnspt, m lk autg Tx (Austauschplstik)
18.39.10↔	Resektion d Ohrmuschel, total, nicht hist kontrolliert	21.88.15↔	Sptmpl, Plst Rk d Nsnspt, m dst autg Tx, allg o xng Tx
18.39.11↔	Resektion der Ohrmuschel: total, histographisch kontrolliert	21.88.99↔	Sonstige Septumplastik, sonstige
18.39.19↔	Sonstige Resektion der Ohrmuschel, sonstige	21.89↔	Sonst plastische Rekonstruktion und Operationen an der Nase
18.39.99↔	Sonstige Exzision am äusseren Ohr, sonstige	21.91↔	Lösung von Synechien der Nase
18.5↔	Chirurgische Korrektur abstehender Ohren	24.0↔	Inzision an Zahnfleisch und Alveolarkamm
18.6x.00↔	Rekonstruktion des äusseren Gehörganges, n.n.bez.	24.11.00↔	Biopsie am Zahnfleisch, n.n.bez.
18.6x.10↔	Erweiterung des äusseren Gehörganges	24.11.20↔	Offene Biopsie (mit Inzision) am Zahnfleisch
18.6x.20↔	Rekonstruktion eines (bestehenden) äusseren Gehörganges	24.11.99↔	Biopsie am Zahnfleisch, sonstige
18.6x.30↔	Konstruktion eines (nicht bestehenden) äusseren Gehörganges	24.12.00↔	Biopsie an einer Zahnalveole, n.n.bez.
18.6x.99↔	Rekonstruktion des äusseren Gehörganges, sonstige	24.12.20↔	Offene Biopsie (mit Inzision) an einer Zahnalveole
18.71.00↔	Ohrmuschelaufbau, n.n.bez.	24.12.99↔	Biopsie an einer Zahnalveole, sonstige
18.71.10↔	Ohrmuschelaufbau, partiell, n.n.bez.	24.31↔	Exzision von Läsion oder Gewebe am Zahnfleisch
18.71.11↔	Ohrmuschelaufbau, partiell mit Gewebeexpander	24.5x.00↔	Alveoloplastik, n.n.bez.
18.71.12↔	Ohrmuschelaufbau, partiell mit Galealappen	24.5x.10↔	Alveoloplastik mit Transplantat
18.71.13↔	Ohrmuschelaufbau, partiell mit Knorpeltransplantat	24.5x.99↔	Alveoloplastik, sonstige
18.71.14↔	Ohrmuschelaufbau, partiell mit mikrovaskulärem Lappen	24.7↔	Anbringen einer orthodontischen Apparatur
18.71.19↔	Ohrmuschelaufbau, partiell, sonstige	24.91.00↔	Extens o Vertiefung d Sulcus buccolab o ling, n.n.bez.
18.71.20↔	Ohrmuschelaufbau, total, n.n.bez.	24.91.10↔	Vestibulumplastik
18.71.21↔	Ohrmuschelaufbau, total mit Gewebeexpander	24.91.11↔	Mundbodensenkung
18.71.22↔	Ohrmuschelaufbau, total mit Galealappen	24.91.99↔	Extens o Vertiefung d Sulcus buccolab o ling, So
18.71.23↔	Ohrmuschelaufbau, total mit Knorpeltransplantat	25.02↔	Offene Biopsie an der Zunge
18.71.24↔	Ohrmuschelaufbau, total mit mikrovaskulärem Lappen	27.1↔	Inzision am Gaumen
18.71.29↔	Ohrmuschelaufbau, total, sonstige	27.21.00↔	Biopsie am knöchernen Gaumen, n.n.bez.
18.71.30↔	Implant von allopl Materialien b Aufb e Ohrmuschel	27.21.20↔	Offene Biopsie (mit Inzision) am knöchernen Gaumen
18.71.99↔	Ohrmuschelaufbau, sonstige	27.21.99↔	Biopsie am knöchernen Gaumen, sonstige

27.22.00↔	Biopsie an Uvula und weichem Gaumen, n.n.bez.	30.4x.10↔	Radikale Laryngektomie, mit Pharyngektomie, oh Rekonstrukt
27.22.20↔	Offene Biopsie (mit Inzision) an Uvula und weichem Gaumen	30.4x.11↔	Rad Laryekt, m Pharyngekt, Reko m lok Schleimhaut
27.22.99↔	Biopsie an Uvula und weichem Gaumen, sonstige	30.4x.12↔	Rad Laryekt, m Pharyngekt, Reko m Ni vaskul Tx
27.23.00↔	Biopsie an der Lippe, n.n.bez.	30.4x.13↔	Rad Laryekt, m Pharyngekt, Reko m gestielt reg Lp
27.23.99↔	Biopsie an der Lippe, sonstige	30.4x.14↔	Rad Laryekt, m Pharyngekt, Reko m gestielt Lp
27.24.00↔	Biops in d Mundhöhle, an nicht bez Struktur, n.n.bez.	30.4x.15↔	Rad Laryekt, m Pharyngekt, Reko m fr mikrovaskanast Tx
27.24.20↔	Off Biops(m Inzs) Wngnschlh.Mndb u snst Strkt i d Mndhö	30.4x.16↔	Rad Laryekt, m Pharyngekt, Rekonstruktion m fr Darmtr
27.24.99↔	Biops in d Mundhöhle, an nicht bez Struktur, sonstige	30.4x.17↔	Rad Laryekt, m Pharyngekt, Reko m Magenhochzug
27.42↔	Ausgedehnte Exzision einer Läsion an der Lippe	30.4x.19↔	Rad Laryekt, m Pharyngekt, sonstige Rekonstruktion
27.43.00↔	Sonst Exzision von Läsion od Gewebe an der Lippe, n.n.bez.	30.4x.20↔	Rad Laryekt, m Pharyngekt und Schlddrs, oh Reko
27.43.10↔	Sonstige Exz von Läs oder Gew an d Lippe, lokale Exz	30.4x.21↔	Rd Lrykt, m Phryngkt u Schlddrs, Rk m lk Schleimh
27.43.99↔	Sonst Exzision von Läsion oder Gewebe an der Lippe, sonst	30.4x.22↔	Rd Lrykt, m Phryngkt u Schlddrs, Rk m N vskl Tx
27.44.00↔	Radikale Exzision einer Läsion an der Lippe, n.n.bez.	30.4x.23↔	Rd Lrykt, m Phryngkt u Schlddrs, Rk m gstielt rg Lp
27.44.10↔	Radikale Exz e Läs an d Lip mit histografischer Kontr	30.4x.24↔	Rd Lrykt, m Phryngkt u Schlddrs, Rk m gstielt Lp
27.44.20↔	Rad Exz e Hautläs d Lip m Tx o Transp von Haut	30.4x.25↔	Rd Lrykt, m Phryngkt u Schlddrs, Rk m fr mkrvsknst Tx
27.44.99↔	Radikale Exzision einer Läsion an der Lippe, sonstige	30.4x.26↔	Rd Lrykt, m Phryngkt u Schlddrs, Rk m fr Drmrtr
27.49.00↔	Sonstige Exzision in der Mundhöhle, n.n.bez.	30.4x.27↔	Rd Lrykt, m Phryngkt u Schlddrs, Rk m Mgnhczg
27.49.10↔	Exzision an der Wange	30.4x.29↔	Rad Laryekt, m Pharyngekt und Schlddrs, So Reko
27.49.11↔	Exzision am Mundboden	30.4x.99↔	Radikale Laryngektomie, sonstige
27.49.99↔	Sonstige Exzision in der Mundhöhle, sonstige	31.72↔	Verschluss einer äusseren trachealen Fistel
27.54.00↔	Plastische Rekonstruktion e (angeb) Lipsp, n.n.bez.	33.33↔	Pneumoperitoneum für Lungenkollaps
27.54.10↔	Lippenplastik einer (angeborenen) Lippenspalte	33.42↔	Verschluss einer Bronchusfistel
27.54.11↔	Sekundäroperation einer (angeborenen) Lippenspalte	34.03↔	Rethorakotomie
27.54.99↔	Plastische Rekonstruktion e (angeb) Lipsp, sonstige	34.23.20↔	Offene Biopsie an der Brustwand
27.55.00↔	Vollhauttransplantat an Lippe und Mund, n.n.bez.	34.3x.00↔	Exz oder Destr von Läs oder Gew d Mdst, n.n.bez.
27.55.10↔	Kleinflächiges Vollhauttransplantat an Lippe und Mund	34.3x.10↔	Exzision von Läsion oder Gewebe des Mediastinums
27.55.20↔	Grossflächiges Vollhauttransplantat an Lippe und Mund	34.3x.20↔	Resektion von Läsion oder Gewebe des Mediastinums, n.n.bez.
27.55.99↔	Vollhauttransplantat an Lippe und Mund, sonstige	34.3x.21↔	Res von Läs o Gew d Mdst, oh Res an mediast Organen
27.57.00↔	Anbr e gestielt oder fr Lp an Lip und Mund, n.n.bez.	34.3x.22↔	Rs v Läs o Gw d Mdst, m Lngnrs o Brstwndteilrsktion
27.57.10↔	Anbr e fr mikrovaskanast Transpl an Lip und Mund	34.3x.23↔	Resektion von Läs o Gew d Mdst, m Perikardtres
27.57.11↔	Anbringen eines gestielten Fernlappens an Lippe und Mund	34.3x.24↔	Resektion von Läs o Gew d Mdst, m prothetischem GefErs
27.57.99↔	Anbr e gestielt oder fr Lp an Lip und Mund, sonstige	34.3x.25↔	Resektion von Läs o Gew d Mdst, m Lungenres und GefErs
27.58↔	Rv e gstielt o fr Lp o fr Hauttrnsplntts an Lp u Mnd	34.3x.26↔	Res von Läs o Gew d Mdst, m Lungenres und Perikardtres
27.59.00↔	Sonstige plastische Rekonstruktion an Lippe und Mund, n.n.bez.	34.3x.27↔	Res von Läs o Gew d Mdst, m Perikardtres und GefErs
27.59.10↔	Kleinfl temporäres HautRegenerationsgraft an d Lippe	34.3x.28↔	Rs v Läs o Gw d Mdst, m Lngn u Prkrdrts u GfErs
27.59.11↔	Grossflächiges temporäres HautRegenergraft an d Lip	34.3x.29↔	Resektion von Läsion oder Gewebe des Mediastinums, sonstige
27.59.20↔	Klfl Weichteildeckung d kult Keratinozyten an d Lippe	34.3x.30↔	Destruktion von Läsion oder Gewebe des Mediastinums
27.59.21↔	Grofl Weichteildeckung d kult Keratinozyten an d Lippe	34.3x.99↔	Exz oder Destr von Läs oder Gew d Mdst, sonstige
27.59.30↔	Klfl temp Weichteildeckung d Komb mehr Verf an d Lip	34.4x.00↔	Exzision oder Destr einer Läsion an d Bruw, n.n.bez.
27.59.31↔	Grossflächige temp Weichtd d Komb mehr Verf an d Lip	34.4x.10↔	Exzision einer Läsion an der Brustwand
27.59.40↔	So Plast Reko an Lip und Mund m fr mikrovaskanast Tx	34.4x.20↔	Teilresektion einer Läsion an der Brustwand, n.n.bez.
27.59.41↔	Sonstige Plast Reko an Lip und Mund m gestielt Fernl	34.4x.21↔	Teilresektion e Läsion an der Brustwand, ohne Rekonstruktion
27.59.50↔	Lappenstieldurchtrennung nach Hautplastik an der Lippe	34.4x.22↔	Teilresektion einer Läsion an der Brustwand, mit Rekonstruktion
27.59.60↔	Einsetzen eines Gewebeexpanders an der Lippe	34.4x.30↔	Rs e Läs an d Brw, komplt Rs d Strnms, n.n.bz.
27.59.99↔	Sonst plastische Rekonstruktion an Lippe und Mund, sonst	34.4x.31↔	Res e Läs an d Bruw, komplette Res d Sternums, oh Reko
27.61↔	Naht einer Rissverletzung am Gaumen	34.4x.32↔	Res e Läs an d Bruw, komplette Res d Sternums, m Reko
27.62.00↔	Korrektur einer Gaumenspalte, n.n.bez.	34.71↔	Naht einer Brustwandverletzung
27.62.10↔	Korrektur einer Gaumenspalte, Kieferplastik	34.72↔	Verschluss einer Thorakostomie
27.62.11↔	Korrektur einer Gaumenspalte, Kieferplastik mit Osteoplastik	34.73↔	Verschluss anderer Thoraxfisteln
27.62.20↔	Korrektur einer Gaumenspalte, Sekundärop der Kieferspalte	34.79.00↔	Sonstige plastische Rekonstruktion an der Brustwand, n.n.bez.
27.62.99↔	Korrektur einer Gaumenspalte, sonstige	34.79.10↔	S Plst Rk an d Brw, sk Vrschl e Thrkt, n.n.bz.
27.63.00↔	Revision der Korrektur einer Gaumenspalte, n.n.bez.	34.79.11↔	S Plst Rk an d Brw, sk Vrschl e Thrkt, d Drht
27.63.10↔	Revision der Korrektur einer Gaumenspalte, Kieferplastik	34.79.12↔	So Plast Reko an d Bruw, sek Verschl e Thorakot, d Pl
27.63.11↔	Rev d Korr e Gaumenspalte, Kieferplastik m Osteopl	34.79.19↔	So Plast Reko an d Bruw, sek Verschluss e Thorakot, So
27.63.20↔	Rv d Krr e Gaumnspit, Skndärprtion d Kieferspilt	34.79.20↔	So Plast Reko an d Bruw, Stab, offen chir, n.n.bez.
27.63.99↔	Revision der Korrektur einer Gaumenspalte, sonstige	34.79.21↔	So Plast Reko an d Bruw, Stab, offen chir, d Draht
27.92↔	Inzision an der Mundhöhle, nicht bezeichnete Struktur	34.79.22↔	So Plast Reko an d Bruw, Stab, offen chir, d Pl
27.99↔	Sonstige Operationen in der Mundhöhle	34.79.29↔	So Plast Reko an d Bruw, Stab, offen chir, So
29.12.00↔	Biopsie am Pharynx, n.n.bez.	34.79.30↔	S Plst Rk an d Brw, off Rp e Strnmfrktr, n.n.bz.
29.12.20↔	Offene Biopsie am Hypopharynx	34.79.31↔	S Plst Rk an d Brw, off Rp e Strnmfrktr, d Pl
29.12.30↔	Offene Biopsie am Nasopharynx	34.79.32↔	S Plst Rk an d Brw, off Rp e Strnmfrktr, d Pl
29.12.99↔	Biopsie am Pharynx, sonstige	34.79.39↔	So Plast Reko an d Bruw, off Rep e Sternumfraktur, So
29.2x.00↔	Exz von branch Zyste oder Rest d Kiemspalt, n.n.bez.	34.79.40↔	So Plast Reko an d Bruw, Knochenplastik und Knocht
29.2x.10↔	Exzision einer laterale Halszyste	34.79.99↔	Sonstige plastische Rekonstruktion an der Brustwand, sonstige
29.2x.11↔	Exz von branch Zyste o Rest d Kiemspalt als sek Eingr	34.85↔	Implantation eines Zwerchfellschrittmachers
29.2x.20↔	Operation an Kiemengangsresten, n.n.bez.	34.89.00↔	Sonstige Operationen am Zwerchfell, n.n.bez.
29.2x.21↔	Operation an Kiemengangsresten, sekundärer Eingriff	34.89.10↔	Sonstige Op a Zwerchfell, Inzis (Zwerchfellsplattung)
29.2x.99↔	Exz von branch Zyste oder Rest d Kiemspalt, sonstige	34.89.99↔	Sonstige Operationen am Zwerchfell, sonstige
29.52↔	Exzision einer branchiogenen Fistel	37.31.00↔	Perikardektomie, n.n.bez.
30.4x.00↔	Radikale Laryngektomie, n.n.bez.	37.31.10↔	Perikardektomie, partiell

37.31.20↔	Perikardektomie, total	39.49.30↔	Ersatz eines kardialen Conduit
37.31.30↔	Adhäsionsektomie am Perikard	39.49.99↔	Sonstige Revision nach vaskulärem Eingriff, sonstige
37.31.99↔	Perikardektomie, sonstige	39.55↔	Reimplantation eines abgeriegelten Nierengefäßes
37.79.00↔	Rev o Verlager v Tasche v kard Vorrichtung, n.n.bez.	39.59.00↔	Sonstige plastische Rekonstruktion eines Gefäßes, n.n.bez.
37.79.99↔	Rev o Verlagerung von Tasche von kard Vorrichtung, So	39.59.10↔	Transposition von Arterien, n.n.bez.
37.89.00↔	Revision oder Entfernen eines Schrittmachers, n.n.bez.	39.59.11↔	Transposition der extrakraniellen A. vertebralis
37.89.10↔	Rev e Sm, Defi, Synchronisationssystems o Ereignis	39.59.12↔	Transposition von sonstigen extrkr Aa an Kopf und Hals
37.89.30↔	Revision von Dreikammerschrittmacher, n.n.bez.	39.59.13↔	Transposition von Arterien der oberen Extremität
37.89.39↔	Revision von Dreikammerschrittmacher, sonstige	39.59.14↔	Transposition von thorakalen Arterien
37.89.40↔	Entf von Herzschm o Resynschrittm, n.n.bez.	39.59.15↔	Transposition der A. gastrica, A. hepatica und A. lienalis
37.89.41↔	Entfernen von Herzschrittmacher	39.59.16↔	Transposition der A. renalis
37.89.42↔	Entfernen von Resynchronisationsherzschrittmacher	39.59.17↔	Transposition der A. mesenterica
37.89.49↔	Entf von Herzschm o Resynschrittm, sonstige	39.59.18↔	Transposition sonstiger viszeraler Arterien
37.89.50↔	Entf e Sm, Defi, Synchronisationssystems o Ereignis	39.59.19↔	Transposition der A. iliaca
37.89.99↔	Revision oder Entfernen eines Schrittmachers, sonstige	39.59.20↔	Transposition von sonstigen abdominalen Arterien
37.99.00↔	Sonstige Operationen an Herz und Perikard, n.n.bez.	39.59.21↔	Transposition von Arterien der unteren Extremität
37.99.10↔	Intramuskuläre Stammzelltherapie, n.n.bez.	39.59.29↔	Transposition von Arterien, sonstige
37.99.11↔	Intramuskuläre Stammzelltherapie, Anr v Stammzelltherapie	39.59.30↔	Sonstige Plast Reko von Gef an Kopf und Ha, n.n.bez.
37.99.12↔	Intramuskuläre Stammzelltherapie, m Anr v Stammzelltherapie	39.59.31↔	Sonstige plastische Rekonstruktion e intrakr Gefäßes
37.99.19↔	Intramuskuläre Stammzelltherapie, sonstige	39.59.32↔	Sonstige Plast Rekonstruktion d extrkr A. vertebralis
37.99.20↔	Operationen bei kongenitalen Anomalien des Herzens, n.n.bez.	39.59.33↔	So Plast Reko von extrkr Aa an Kopf und Ha, So
37.99.29↔	Operationen bei kongenitalen Anomalien des Herzens, sonstige	39.59.34↔	Sonstige plastische Rekonstruktion der V. jugularis
37.99.30↔	Ligatur eines Herzohres	39.59.39↔	Sonstige Plast Reko von Gef an Kopf und Ha, sonstige
37.99.80↔	Reoperation an Herz und Perikard	39.59.40↔	Sonstige Plast Reko von Gef d ob Extrem, n.n.bez.
37.99.99↔	Sonstige Operationen an Herz und Perikard, sonstige	39.59.41↔	Sonstige plastische Rekonstruktion von Aa d ob Extrem
39.25.00↔	Aorto-iliaco-femorale Bypass, n.n.bez.	39.59.42↔	S Plast Reko d V. sbcl, V. axill u V. brachiocephalic
39.25.10↔	Aorto-iliaco-femorale Bypass, aortal, n.n.bez.	39.59.48↔	So Plast Reko von sonstigen tiefen Venen d ob Extrem
39.25.11↔	Aorto-iliacale Bypass	39.59.49↔	Sonstige Plast Reko von Gef d ob Extrem, sonstige
39.25.12↔	Aorto-femorale Bypass	39.59.50↔	Sonstige Plast Reko von thorakalen Gef, n.n.bez.
39.25.13↔	Aorto-popliteale Bypass	39.59.51↔	Sonstige plastische Rekonstruktion der thorakalen Aorta
39.25.14↔	Aorto-crurale Bypass	39.59.52↔	Sonstige plastische Rekonstruktion der A. pulmonalis
39.25.19↔	Aorto-iliaco-femorale Bypass, aortal, sonstige	39.59.53↔	Sonstige Plast Reko von thorakalen Aa, sonstige
39.25.20↔	Iliaco-femorale Bypass, n.n.bez.	39.59.54↔	Sonstige plastische Rekonstruktion der V. pulmonalis
39.25.21↔	Iliio-iliacale Bypass	39.59.55↔	Sonstige plastische Rekonstruktion der V. cava superior
39.25.22↔	Ilio-femorale Bypass	39.59.59↔	Sonstige Plast Reko von thorakalen Gef, sonstige
39.25.23↔	Ilio-popliteale Bypass	39.59.60↔	Sonstige Plast Rekonstruktion von abd Aa, n.n.bez.
39.25.24↔	Ilio-crurale Bypass	39.59.61↔	Sonstige plastische Rekonstruktion der abdominalen Aorta
39.25.29↔	Iliaco-femorale Bypass, sonstige	39.59.62↔	Sonstige plastische Rekonstruktion des Truncus coeliacus
39.25.30↔	Obturator-Bypass (extraanatomisch)	39.59.63↔	Sonstige plastische Rekonstruktion der A. gastrica
39.25.99↔	Aorto-iliaco-femorale Bypass, sonstige	39.59.64↔	Sonstige plastische Rekonstruktion A. hepatica
39.27.00↔	Arteriovenöser Shunt für Hämodialyse, n.n.bez.	39.59.65↔	Sonstige plastische Rekonstruktion der A. lienalis
39.27.10↔	AV-Fistel für Hämodialyse	39.59.66↔	Sonstige plastische Rekonstruktion der A. renalis
39.27.11↔	AV-Fistel mit allogenen oder allopl Material f Hämdi	39.59.67↔	Sonstige plastische Rekonstruktion der A. mesenterica
39.27.99↔	Arteriovenöser Shunt für Hämodialyse, sonstige	39.59.68↔	Sonstige plastische Rekonstruktion der A. iliaca
39.29.00↔	Sonstiger (peripherer) Gefäß-Shunt oder -Bypass, n.n.bez.	39.59.69↔	Sonstige Plast Rekonstruktion von abd Aa, sonstige
39.29.10↔	Gefäßshunt oder Byp an Aa d unteren Extrem, n.n.bez.	39.59.70↔	Sonstige Plast Rekonstruktion von abd Venen, n.n.bez.
39.29.11↔	Femorofemorale Gefäß-Shunt oder -Bypass	39.59.71↔	Sonstige plastische Rekonstruktion der V. cava inferior
39.29.12↔	Femoropopliteale Gefäß-Shunt oder -Bypass	39.59.72↔	Sonstige plastische Rekonstruktion der V. iliaca
39.29.13↔	Femorocrurale Gefäß-Shunt oder -Bypass	39.59.79↔	Sonstige Plast Rekonstruktion von abd Venen, sonstige
39.29.14↔	Femoropedale Gefäß-Shunt oder -Bypass	39.59.80↔	Sonstige Plast Reko von Gef d unteren Extrem, n.n.bez.
39.29.15↔	Popliteocrurale und popliteopedale Gefäß-Shunt oder -Bypass	39.59.81↔	Sonstige Plast Rekonstruktion von Aa d unteren Extrem
39.29.16↔	GefShunt oder Byp an Aa d Unterschenkels und d Fusses	39.59.82↔	Sonstige plastische Rekonstruktion der V. femoralis
39.29.19↔	Gefäßshunt oder Byp an Aa d unteren Extrem, sonstige	39.59.83↔	Sonstige plastische Rekonstruktion der V. poplitea
39.29.20↔	Gefäß-Shunt oder Bypass an Arterien der oberen Extremität	39.59.88↔	So Plast Reko von sonst tiefen Venen d unteren Extrem
39.29.30↔	S (prphr) Gfshnt o Byp, extraanatomisch, n.n.bez.	39.59.89↔	Sonstige Plast Reko von Gef d unteren Extrem, sonstige
39.29.31↔	Subclaviafemorale Gefäß-Shunt oder Bypass	39.59.90↔	Sonstige Plast Reko e Gefäßes, Venenklappenplastik
39.29.32↔	Axillofemorale Gefäß-Shunt oder Bypass	39.59.99↔	Sonstige plastische Rekonstruktion eines Gefäßes, sonstige
39.29.33↔	Femorofemorale Cross-over-Bypass	39.90.00↔	Entz v prph Gfstnt(s) oh MdFreistzng, n.n.bez.
39.29.39↔	So (peripherer) GefShunt o Byp, extraanatomisch, So	39.90.10↔	Einsetz von Gefäßsst i nichtKard Gef, bare Stents
39.29.40↔	Gefäß-Shunt oder -Bypass an Venen	39.90.11↔	Entz v Gefäßsst i NKrd Gef, biersrbierbr Stnt
39.29.80↔	Temporärer intraoperativer Shunt, n.n.bez.	39.90.12↔	Entz v Gefäßsst i NKrd Gef, Grsslmng Stnt n.n.bez.
39.29.81↔	Temporärer intraoperativer Shunt, arterioarteriell	39.90.13↔	Entz v Gefäßsst i NKrd Gef, Grsslmng Stnt ungcvrtd
39.29.82↔	Temporärer intraoperativer Shunt, arteriovenös	39.90.14↔	Entz v Gefäßsst i NKrd Gef, Grsslmng Stnt gcvrtd
39.29.89↔	Temporärer intraoperativer Shunt, sonstige	39.90.15↔	Eins v Gefäßsst i NKrd Gef, cvrtd Stnt(Stntgr) i Nianeurysmstschn Gef
39.29.99↔	Sonstiger (peripherer) Gefäß-Shunt oder -Bypass, sonstige	39.90.16↔	Eins v Gefäßsst i nichtkardial Gef, cvrtd StntGrfts m bioaktvr Obrfl
39.49.00↔	Sonstige Revision nach vaskulärem Eingriff, n.n.bez.	39.90.19↔	Einsetz von Gefäßsst i nichtKard Gef, sonstige Stents
39.49.10↔	Revision einer Gefäßanastomose	39.90.30↔	Entz v übrlrg Stnt (>10 cm) i NKrd Gef, n.n.bez.
39.49.20↔	Revision eines vaskulären Implantates	39.90.31↔	Einsetz v überlange bare Stent (>10 cm) i NiKard Gef
39.49.21↔	Wechsel eines vaskulären Implantates	39.90.32↔	Entz v übrlrg cvrtd Stnt (>10 cm) i NKrd Gef
39.49.22↔	Entfernung eines vaskulären Implantates	39.90.39↔	Einsetz von überlange Stent (>10 cm) i NiKard Gef, So

40.0↔	Inzision an lymphatischen Strukturen	40.52.99↔	Radikale Exzision von periaortalen Lymphknoten, sonstige
40.11.10↔	Off(Innz)Biops mdiast,praortln,iliakln o plvnn Lymphkn	40.53.00↔	Radikale Exzision von iliakalen Lymphknoten, n.n.bez.
40.11.11↔	Off(Innz)Biops zrv,sprklvklärm,axllärm o inguinln Lymphkn	40.53.10↔	Radikale Exz von iliakalen Lk als selbständiger Eingr
40.21.00↔	Exzision eines tiefen zervikalen Lymphknotens, n.n.bez.	40.53.11↔	Radikale Exz von iliakalen Lk i Rahmen e and Eingr
40.21.10↔	Exz einzelner Lk u Lymphgefäße, zerv, oh Markierung	40.53.99↔	Radikale Exzision von iliakalen Lymphknoten, sonstige
40.21.11↔	Exz einzl Lk u Lgf,zrv,m Rdionkldmark o Farbstmrk(Sent-Lyekt)	40.54.00↔	Radikale Exzision der Leistengegend, n.n.bez.
40.21.99↔	Exzision eines tiefen zervikalen Lymphknotens, sonstige	40.54.10↔	Radikale Exzision der Leistengegend als selbständiger Eingriff
40.22.00↔	Exzision eines mamma-internalen Lymphknotens, n.n.bez.	40.54.11↔	Radikale Exz d Leistengegend im Rahmen e and Eingr
40.22.10↔	Exzision e mamma-internalen Lymphknotens, thorakoskop	40.54.99↔	Radikale Exzision der Leistengegend, sonstige
40.22.20↔	Exzision e mamma-internalen Lymphknotens, offen chirurgisch	40.59.00↔	Radikale Exzision anderer Lymphknoten, n.n.bez.
40.22.99↔	Exzision eines mamma-internalen Lymphknotens, sonstige	40.59.10↔	Radikale Exz and Lk als selbständiger Eingr, n.n.bez.
40.23.00↔	Exzision eines axillären Lymphknotens, n.n.bez.	40.59.11↔	Radikale Exz mediastinaler Lk als selbständiger Eingr
40.23.10↔	Exzision eines axillären Lymphknotens, ohne Markierung	40.59.12↔	Rad Exz peribronchialer Lk als selbständiger Eingr
40.23.11↔	Exz axllärm Lkn,m Rdionkldmark o Farbstmrk(Sent-Lyekt)	40.59.19↔	Radikale Exz and Lk als selbständiger Eingr, sonstige
40.23.99↔	Exzision eines axillären Lymphknotens, sonstige	40.59.20↔	Radikale Exz and Lk i Rahmen e and Eingr, n.n.bez.
40.24.00↔	Exzision eines inguinalen Lymphknotens, n.n.bez.	40.59.21↔	Radikale Exz mediastinaler Lk i Rahmen e and Eingr
40.24.10↔	Exz e inguinalen Lymphkn, offen chir, ohne Markierung	40.59.22↔	Radikale Exz peribronchialer Lk i Rahmen e and Eingr
40.24.11↔	Exz inguinln Lkn,o chr,m Rdionkldm o Farbstmrk(Sent-Lyekt)	40.59.29↔	Radikale Exz and Lk i Rahmen e and Eingr, sonstige
40.24.20↔	Exzision eines inguinalen Lymphknotens, laparoskopisch	40.59.99↔	Radikale Exzision anderer Lymphknoten, sonstige
40.24.99↔	Exzision eines inguinalen Lymphknotens, sonstige	40.9x.00↔	Sonstige Operationen an lymphatischen Strukturen, n.n.bez.
40.29.00↔	Einfache Exzision einer and lymphatischen Struktur, n.n.bez.	40.9x.10↔	Anastomose zur Beseitigung eines Lymphödems
40.29.10↔	Exzision eines mediastinalen Lymphknotens, n.n.bez.	40.9x.20↔	Inzision einer Lymphozele
40.29.11↔	Exzision eines mediastinalen Lymphknotens, offen chirurgisch	40.9x.30↔	Drainage eines Lymphödems
40.29.12↔	Exzision eines mediastinalen Lymphknotens, thorakoskopisch	40.9x.40↔	Therapeutische perkutane Punktion einer Lymphozele
40.29.19↔	Exzision eines mediastinalen Lymphknotens, sonstige	40.9x.99↔	Sonstige Operationen an lymphatischen Strukturen, sonstige
40.29.20↔	Exzision eines paraortalen Lymphknotens	48.35.00↔	Lokale Exzision von rektaler Läsion oder Gewebe, n.n.bez.
40.29.30↔	Exzision eines iliakalen Lymphknotens	48.35.10↔	Lk Schlrs sbk Ez o Vlwz (lkl, Sgm) v rk Läs o Gw edk
40.29.70↔	Exzision eines Lymphangioms oder Hygroma cysticum	48.35.11↔	Lk Srs sbk Ez o Vlz Lk v rk Läs o Gw, S Zg tr edk mkchir
40.29.80↔	Exz mehrerer abd Lymphknst (mit Leberbiop), n.n.bez.	48.35.20↔	Lokale Thermoablation von rektaler Läsion oder Gewebe
40.29.81↔	Exz mhr abd Lymphknstt (m Lbrbiop), offn chr [StgLprt]	48.35.21↔	Photodyn Therapie von rektaler Läsion oder Gew
40.29.82↔	Exz mhr abd Lymphknstt (m Lbrbiop), lprsk [StGLprskpie]	48.35.29↔	Sonstige lokale Destr von rektaler Läsion oder Gewebe
40.29.89↔	Exz mehrerer abd Lymphknst (mit Leberbiop), sonstige	48.35.99↔	Lokale Exzision von rektaler Läsion oder Gewebe, sonstige
40.29.99↔	Einfache Exzision einer and lymphatischen Struktur, sonst	48.79↔	Sonstige Rekonstruktion am Rektum
40.3x.00↔	Exzision von regionalen Lymphknoten, n.n.bez.	48.81↔	Inzision am Perirektalgewebe
40.3x.09↔	Exzision von regionalen Lymphknoten, sonstige	48.82↔	Exzision von Perirektalgewebe
40.3x.10↔	Regionale Lymphadenektomie als selbständiger Eingriff, n.n.bez.	48.93↔	Verschluss einer perirektalen Fistel
40.3x.11↔	Regionale Lymphadenektomie als selbständiger Eingriff, zervikal	49.01↔	Inzision eines Perianalabszesses
40.3x.12↔	Regionale Lymphadenektomie als selbständiger Eingriff, axillär	49.02↔	Sonstige Inzision am Perianalgewebe
40.3x.13↔	Rg Lymphkt als slbst Eingr,praort,plvn,obtrtrsch o Iliakl	49.03↔	Exzision von Marisken
40.3x.14↔	Reg Lymphkt als selbst Eingr, inguinal, offen chir	49.04↔	Sonstige Exzision am Perianalgewebe
40.3x.15↔	Reg Lymphkt als selbst Eingr, inguinale, laparask	49.11↔	Anale Fistulotomie
40.3x.16↔	Reg Lymphkt als selbst Eingr, mediast und peribr	49.12↔	Anale Fistulektomie
40.3x.19↔	Regionale Lymphadenektomie als selbständiger Eingriff, sonst	49.39↔	Sonstige lokale Exz oder Destr von Läs oder Gew a Anus
40.3x.20↔	Regionale Lymphkt i Rahmen e and Eingr, n.n.bez.	49.6↔	Exzision am Anus
40.3x.21↔	Regionale Lymphkt i Rahmen e and Eingr, zervikal	49.71↔	Naht einer Verletzung am Anus
40.3x.22↔	Regionale Lymphkt i Rahmen e and Eingr, axillär	49.72↔	Cerclage am Anus
40.3x.23↔	Rg Lymphkt i Rhmn e and Eingr, praort, plvn o Iliakl	49.73↔	Verschluss einer Analfistel
40.3x.24↔	Regionale Lymphkt i Rahmen e and Eingr, obturatorisch	49.79.00↔	Sonstige Rekonstruktion am Analsphinkter, n.n.bez.
40.3x.25↔	Regionale Lymphkt i Rahmen e and Eingr, inguinale	49.79.10↔	Anteriore Anorektoplastik
40.3x.26↔	Reg Lymphkt i Rahmen e and Eingr, mediast und peribr	49.79.11↔	Posteriore sagittale Anorektoplastik
40.3x.29↔	Regionale Lymphkt i Rahmen e and Eingr, sonstige	49.79.12↔	Erw Pst sgt Anrktpl m Engrffn an Nchbrggn
40.40↔	Radikale Neck dissection, n.n.bez.	49.79.13↔	Abdper oder sakroabdominoperineale Durchzugsoperation
40.41.00↔	Radikale unilaterale Neck dissection, n.n.bez.	49.79.14↔	Anoproktoplastik
40.41.10↔	Sel (funkt) Neck dissec, supraomohyoid (Reg IIII)	49.79.15↔	Sonstige plastische Rekonstruktion b anorektalen Anom
40.41.11↔	Selektive (funktionelle) Neck dissection, lateral (Region II-IV)	49.79.99↔	Sonstige Rekonstruktion am Analsphinkter, sonstige
40.41.12↔	Sel (funkt) Neck dissec, anterolateral (Reg IIV)	50.12↔	Offene Biopsie an der Leber
40.41.13↔	Sel (funkt) Neck dissec, posterolateral (Reg IIIV)	50.14↔	Laparoskopische Leberbiopsie
40.41.14↔	Selektive (funktionelle) Neck dissection, central (Region VI)	54.0x.00↔	Inzision an der Bauchwand, n.n.bez.
40.41.20↔	Radikale Neck dissection (inkl. modifiziert)	54.0x.10↔	Inzision an d Bauchw, Extraperitoneale Drain d Bauchw
40.41.21↔	Extended Neck dissection	54.0x.99↔	Inzision an der Bauchwand, sonstige
40.41.99↔	Radikale unilaterale Neck dissection, sonstige	54.11↔	Probelaparotomie
40.42↔	Radikale bilaterale Neck dissection	54.12.00↔	Wiedereröffnung einer kürzlichen Laparotomie, n.n.bez.
40.50↔	Radikale Exzision von Lymphknoten, n.n.bez.	54.12.10↔	Wiedereröffn e kürzlichen Laparot, SecondlookLaparot
40.51.00↔	Radikale Exzision von axillären Lymphknoten, n.n.bez.	54.12.99↔	Wiedereröffnung einer kürzlichen Laparotomie, sonstige
40.51.10↔	Radikale Exz von axillären Lk als selbständiger Eingr	54.19.00↔	Sonstige Laparotomie, n.n.bez.
40.51.11↔	Radikale Exz von axillären Lk i Rahmen e and Eingr	54.19.10↔	Sonstige Laparotomie, Laparotomie mit Drainage
40.51.99↔	Radikale Exzision von axillären Lymphknoten, sonstige	54.19.99↔	Sonstige Laparotomie, sonstige
40.52.00↔	Radikale Exzision von periaortalen Lymphknoten, n.n.bez.	54.21.00↔	Laparoskopie, n.n.bez.
40.52.10↔	Rd Exz v rtrprn(praort,prk)u plvnn Lk als slbst Eingr	54.21.10↔	Laparoskopie, Diagnostische Laparoskopie
40.52.11↔	Rd Exz v rtrprn(praort,prk)u plvnn Lk i Rhmn e and Eingr	54.21.20↔	Laparoskopie, Zugangsweg f Chir (Ther) Interventionen

54.21.30↔	Laparoskopie, Laparoskopie mit Drainage	71.09↔	Sonstige Inzision an Vulva und Perineum
54.21.99↔	Laparoskopie, sonstige	71.11.00↔	Biopsie an der Vulva, n.n.bez.
54.23↔	Biopsie am Peritoneum	71.11.20↔	Biopsie an der Vulva durch Inzision
54.3x.00↔	Exz o Destr von Läs o Gew an Bauchw o Nabel, n.n.bez.	71.11.99↔	Biopsie an der Vulva, sonstige
54.3x.10↔	Omphalektomie	71.24↔	Exzision oder andere Destruktion einer Bartholin-Drüse (Zyste)
54.3x.19↔	Sonstige Exz von Läsion oder Gew an Bauchw oder Nabel	71.29↔	Sonstige Operationen an einer Bartholin-Drüse
54.3x.20↔	Destr von Läsion oder Gewebe an Bauchw oder Nabel	71.3↔	Sonst lokale Exzision o Destr an Vulva und Perineum
54.3x.99↔	Exz o Destr von Läs o Gew an Bauchw o Nabel, sonstige	71.62↔	Totale Vulvektomie
54.62↔	Verzögerter Verschluss einer granulierenden Abdominalwunde	71.73↔	Konstruktion des Introitus vaginae
54.63.00↔	Sonstige Naht an der Bauchwand, n.n.bez.	71.79↔	Sonstige plastische Rekonstruktion an Vulva und Perineum
54.63.10↔	Sonstige Naht an d Bauchw, Nht e Verletzung an d Bauchw	71.8↔	Sonstige Operationen an der Vulva
54.63.99↔	Sonstige Naht an der Bauchwand, sonstige	76.5x.00↔	Temporomandibuläre Arthroplastik, n.n.bez.
54.64.00↔	Naht am Peritoneum, n.n.bez.	76.5x.10↔	Kondylektomie am Kiefergelenk mit Rekonstruktion
54.64.10↔	Nht a Prtn, Nht v Msntrium, Omntm mjs o mns (n Vrltz)	76.5x.19↔	Sonstige Kondylektomie am Kiefergelenk
54.64.99↔	Naht am Peritoneum, sonstige	76.5x.20↔	Diskoplastik am Kiefergelenk mit Rekonstruktion
54.72↔	Sonstige Rekonstruktion an der Bauchwand	76.5x.29↔	Sonstige Diskoplastik am Kiefergelenk
54.73↔	Sonstige Rekonstruktion am Peritoneum	76.5x.30↔	Exst d Disc articul a Kiefergelenk mit Rekonstruktion
54.75↔	Sonstige Rekonstruktion am Mesenterium	76.5x.39↔	Sonstige Exstirpation d Discus articul a Kiefergelenk
54.99.00↔	Sonstige Operationen in der Abdominal-Region, n.n.bez.	76.5x.40↔	Resektion am Tuberculum articulare des Kiefergelenks
54.99.30↔	S Op i d AbdRg, Rs v Gw i d Bauchrg o schr Orgnzrdng	76.5x.41↔	Plastische Rekonstruktion am Kiefergelenk
54.99.40↔	So Op i d AbdReg, Rev e kutperit Fistel ( Kathverwsys)	76.5x.42↔	Glnkstblsierng (bwngngseinschränkd) d Kiefrgl
54.99.41↔	S Op i d AbdRg, Entf o Vrschl e ktprt Fstl (Kthvrwsys)	76.5x.50↔	Arthr Entfernung e freien Gelenkkörpers a Kiefergelenk
54.99.50↔	So Op i d AbdReg, Anl e temp Bauchwandverschlusses	76.5x.59↔	Sonstige Entf e freien Gelenkkörpers a Kiefergelenk
54.99.60↔	Sonstige Operationen in der Abdominal-Region, Lumbotomie	76.5x.60↔	Implantation einer Endoprothese am Kiefergelenk
54.99.61↔	Sonstige Operationen in der Abdominal-Region, Relumbotomie	76.5x.61↔	Wechsel einer Endoprothese am Kiefergelenk
54.99.99↔	Sonstige Operationen in der Abdominal-Region, sonstige	76.5x.90↔	So temporomandibuläre Arthropl o Diskopl a Kiefergel
64.11.00↔	Biopsie am Penis, n.n.bez.	76.5x.99↔	Temporomandibuläre Arthroplastik, sonstige
64.11.11↔	Biopsie am Penis, durch Inzision	76.63.00↔	Osteoplastik [Osteotomie] am Corpus mandibulae, n.n.bez.
64.11.99↔	Biopsie am Penis, sonstige	76.63.10↔	Ostpl [Ost] i stl Alv o m frntr Kntsdtrg d Md o Dstrk
64.2↔	Lokale Exzision oder Destruktion einer Läsion am Penis	76.63.11↔	Ostpl [Ost] i frnt Alvkr o m Kntdrcht a hr Mdost o Dstrk
64.41↔	Naht einer Penisverletzung	76.63.12↔	Osteoplastik [Osteotomie] zur Kinnverlagerung ohne Distraktion
64.43↔	Konstruktion eines Penis	76.63.20↔	Verlag d Alveolarfortsatzes d hor Distrak na Osteot
64.44.00↔	Rekonstruktion des Penis, n.n.bez.	76.63.21↔	Verlagerung d Mand d Distrak na Osteot i hor Mandast
64.44.10↔	Rekonstruktion des Penis, Streckung des Penischaftes	76.63.99↔	Osteoplastik [Osteotomie] am Corpus mandibulae, sonstige
64.44.11↔	Rk d Pns, Kr e pskt Trsp o e vrg Pns (cld pns o brd pns)	76.64↔	Sonstige orthognathische Chirurgie an der Mandibula
64.44.99↔	Rekonstruktion des Penis, sonstige	77.40.20↔	Knochenbiops, ohne Ang d Lokalisation, Offene Knochenbiops
64.45↔	Reimplantation des Penis	77.40.99↔	Knochenbiopsie, ohne Angabe der Lokalisation, sonstige
64.49↔	Sonstige plastische Rekonstruktion am Penis	77.41.00↔	Knochenbiops von Skap, Klav, Rip und Sternum, n.n.bez.
65.31↔	Laparoskopische einseitige Ovarektomie	77.41.20↔	Knochenbiops von Skap, Klav, Rip u Stern, Off Knochenbiops
65.39↔	Sonstige einseitige Ovarektomie	77.41.99↔	Knochenbiops von Skap, Klav, Rip und Sternum, sonstige
65.41.00↔	Laparoskopische eins Salpingoovarektomie, n.n.bez.	77.42.00↔	Knochenbiopsie am Humerus, n.n.bez.
65.41.10↔	Laparask eins Ovarektomie, mit bds Salpingektomie	77.42.20↔	Knochenbiopsie am Humerus, Offene Knochenbiopsie
65.41.99↔	Laparoskopische einseitige Salpingoovarektomie, sonstige	77.42.99↔	Knochenbiopsie am Humerus, sonstige
65.49.00↔	Sonstige einseitige Salpingoovarektomie, n.n.bez.	77.43.00↔	Knochenbiopsie an Radius und Ulna, n.n.bez.
65.49.10↔	Sonstige eins Salpingoovarektomie, m bds Salpingekt	77.43.20↔	Knochenbiopsie an Radius und Ulna, Offene Knochenbiopsie
65.49.99↔	Sonstige einseitige Salpingoovarektomie, sonstige	77.43.99↔	Knochenbiopsie an Radius und Ulna, sonstige
65.51↔	Sonstiges Entf bd Ovarien während dess op Eingr	77.44.00↔	Knochenbiopsie an Karpalia und Metakarpalia, n.n.bez.
65.53↔	Laparosk Entf von bd Ovarien während dess op Eingr	77.44.20↔	Knochenbiops an Karpal und Metakarp, Offene Knochenbiops
65.61↔	So Entf bd Ovar und Tub uterinae während dess op Eingr	77.44.99↔	Knochenbiopsie an Karpalia und Metakarpalia, sonstige
65.62↔	Sonstiges Entfernen von belassenem Ovar und Tuba uterina	77.45.00↔	Knochenbiopsie am Femur, n.n.bez.
65.63↔	Laparosk Entf v bd Ovar u Tub uter WAHR dess op Eingr	77.45.20↔	Knochenbiopsie am Femur, Offene Knochenbiopsie
65.64↔	Laparoskopisches Entf von belassenem Ovar und Tuba uterina	77.45.99↔	Knochenbiopsie am Femur, sonstige
67.31↔	Marsupialisation einer Zervixzyste	77.46.00↔	Knochenbiopsie an der Patella, n.n.bez.
67.33↔	Destruktion einer Läsion an der Zervix durch Kryochirurgie	77.46.20↔	Knochenbiopsie an der Patella, Offene Knochenbiopsie
70.13↔	Lösung von intraluminalen Adhäsionen der Vagina	77.46.99↔	Knochenbiopsie an der Patella, sonstige
70.24.00↔	Biopsie an der Vagina, n.n.bez.	77.47.00↔	Knochenbiopsie an Tibia und Fibula, n.n.bez.
70.24.20↔	Biopsie an der Vagina, durch Inzision	77.47.20↔	Knochenbiopsie an Tibia und Fibula, Offene Knochenbiopsie
70.24.99↔	Biopsie an der Vagina, sonstige	77.47.99↔	Knochenbiopsie an Tibia und Fibula, sonstige
70.33.00↔	Exzision oder Destruktion einer Läsion an der Vagina, n.n.bez.	77.48.00↔	Knochenbiopsie an Tarsalia und Metatarsalia, n.n.bez.
70.33.10↔	Destruktion einer Läsion an der Vagina, n.n.bez.	77.48.20↔	Knochenbiops an Tarsalia und Metatars, Offene Knochenbiops
70.33.11↔	Destruktion einer Läsion an der Vagina, Kauterisation	77.48.99↔	Knochenbiopsie an Tarsalia und Metatarsalia, sonstige
70.33.12↔	Destruktion einer Läsion an der Vagina, Elektrokoagulation	77.49.00↔	Knochenbiops an and näher bez Kn, auss Gschk, n.n.bez.
70.33.13↔	Destruktion einer Läsion an der Vagina, Laserkoagulation	77.49.21↔	Knbp an and näh bz Kn, au Gschk, Knbp an d Ws, Off Knbp
70.33.14↔	Destruktion einer Läsion an der Vagina, Kryokoagulation	77.49.41↔	Knbp a and näh bz Kn, au Gk, Knbp an Phl d Fs, Off Knbp
70.33.99↔	Exzision oder Destruktion einer Läsion an der Vagina, sonstige	77.49.91↔	Knochenbiops an and näh bz Kn, auss Gschk, Off Knochenbiops
70.71↔	Naht einer Vaginaverletzung	77.49.99↔	Knochenbiops an and näher bez Kn, auss Gschk, sonstige
70.79.00↔	Sonstige Plast Rekonstruktion an d Vagina, n.n.bez.	77.91.11↔	Totale Resektion einer Rippe
70.79.10↔	Sonstige vaginale Kolporrhaphie mit Beckenbodenplastik	77.91.12↔	Totale Resektion einer Halsrippe
70.79.99↔	Sonstige plastische Rekonstruktion an der Vagina, sonstige	77.91.13↔	Totale Resektion des Sternums
71.01↔	Lösung von Adhäsionen an der Vulva	80.13.00↔	Sonstige Arthrotomie des Handgelenks, n.n.bez.



80.13.10↔	Arthr Arthrot d Handgelenkes, Gelenkspülung mit Drain	80.89.99↔	So Lok Exz o Destr e Gelläs an and bez Lok, So
80.13.11↔	Arthr Arthrot d Handgelenkes, Entf freier Gelenkkörper	80.90.00↔	Sonstige Exzision an einem Gelenk, n.n.bez.
80.13.12↔	Arthr Arthrot d Handgel, Einl oder Entf e Medträg	80.90.10↔	Arthroskopische Exzision an einem Gelenk
80.13.20↔	Arthrot des Handgelenkes, Gelenkspülung mit Drainage	80.90.99↔	Sonstige Exzision an einem Gelenk, sonstige
80.13.21↔	Arthrot d Handgelenkes, Entfernung freier Gelenkkörper	80.91.00↔	Sonstige Exzision an der Schulter, n.n.bez.
80.13.99↔	Sonstige Arthrotomie des Handgelenks, sonstige	80.91.10↔	Arthroskopische Exzision am Humeroglenoidalgelenk
80.73.00↔	Synovektomie am Handgelenk, n.n.bez.	80.91.11↔	Sonstige Exzision am Humeroglenoidalgelenk
80.73.10↔	Arthroskopische Synovektomie am Handgelenk	80.91.20↔	Arthroskopische Exzision am Akromioklavikulargelenk
80.73.20↔	Offene Synovektomie am Handgelenk	80.91.21↔	Sonstige Exzision am Akromioklavikulargelenk
80.73.99↔	Synovektomie am Handgelenk, sonstige	80.91.30↔	Entnahme eines Knorpeltransplantates an der Schulter
80.81.00↔	So Lok Exz o Destr e Gelläs an d Schult, n.n.bez.	80.91.99↔	Sonstige Exzision an der Schulter, sonstige
80.81.10↔	Débridement am Humeroglenoidalgelenk	80.92.00↔	Sonstige Exzision am Ellbogen, n.n.bez.
80.81.11↔	Zystenexstirpation am Humeroglenoidalgelenk	80.92.10↔	Arthroskopische Exzision am Ellbogen
80.81.19↔	Sonstige lokale Exz oder Destr a Humeroglenoidalgelenk	80.92.11↔	Entnahme eines Knorpeltransplantates am Ellbogengelenk
80.81.20↔	Débridement am Akromioklavikulargelenk	80.92.99↔	Sonstige Exzision am Ellbogen, sonstige
80.81.21↔	Zystenexstirpation am Akromioklavikulargelenk	80.93.00↔	Sonstige Exzision am Handgelenk, n.n.bez.
80.81.29↔	Sonstige lokale Exzision oder Destr a Akromioklavikulargel	80.93.10↔	Arthroskopische Exzision am Handgelenk
80.81.99↔	So Lok Exz o Destr e Gelläs an d Schult, So	80.93.11↔	Entnahme eines Knorpeltransplantates am Handgelenk
80.82.00↔	Sonstige Lok Exz oder Destr e Gelläs a Ellb, n.n.bez.	80.93.12↔	Resektion des Discus triangularis am Handgelenk
80.82.10↔	Arthr lokale Exz oder Destr e Gelenksläsion a Ellb	80.93.99↔	Sonstige Exzision am Handgelenk, sonstige
80.82.11↔	Débridement am Ellenbogengelenk	80.94↔	Sonstige Exzision an Hand- und Fingergelenk
80.82.12↔	Zystenexstirpation am Ellenbogengelenk	80.95.00↔	Sonstige Exzision am Hüftgelenk, n.n.bez.
80.82.99↔	Sonstige Lok Exz oder Destr e Gelläs a Ellb, sonstige	80.95.10↔	Arthroskopische Exzision am Hüftgelenk
80.83.00↔	Sonstige Lok Exz oder Destr e Gelläs a Hdgel, n.n.bez.	80.95.11↔	Entnahme eines Knorpeltransplantates am Hüftgelenk
80.83.10↔	Arthr lokale Exz oder Destr e Gelläs a Handgelenk	80.95.99↔	Sonstige Exzision am Hüftgelenk, sonstige
80.83.11↔	Débridement am Handgelenk	80.96.00↔	Sonstige Exzision am Knie, n.n.bez.
80.83.12↔	Zystenexstirpation am Handgelenk	80.96.10↔	Arthroskopische Exzision am Kniegelenk
80.83.99↔	Sonstige Lok Exz oder Destr e Gelläs a Hdgel, sonstige	80.96.20↔	Entnahme e Knorpeltransplantates a Kniegelenk, arthr
80.84.00↔	So Lok Exz o Destr e Gelläs an Hand und Fing, n.n.bez.	80.96.21↔	Entn e Knorpeltransplantates a Kniegelenk, offen chir
80.84.10↔	Debridement an Gelenken der Handwurzel	80.96.99↔	Sonstige Exzision am Knie, sonstige
80.84.20↔	Debridement an sonstigen Gelenken der Hand und Finger	80.97.00↔	Sonstige Exzision am Sprunggelenk, n.n.bez.
80.84.99↔	So Lok Exz o Destr e Gelläs an Hand und Fing, So	80.97.10↔	Arthroskopische Exzision am oberen Sprunggelenk
80.85.00↔	Sonstige Lok Exz o Destr e Gelläs an d Hüfte, n.n.bez.	80.97.11↔	Sonstige Exzision am oberen Sprunggelenk
80.85.10↔	Arthr lokale Exz oder Destr e Gelenksläsion an d Hüfte	80.97.20↔	Arthroskopische Exzision am unteren Sprunggelenk
80.85.11↔	Débridement am Hüftgelenk	80.97.21↔	Sonstige Exzision am unteren Sprunggelenk
80.85.12↔	Zystenexstirpation am Hüftgelenk	80.97.30↔	Entnahme eines Knorpeltransplantates am Sprunggelenk
80.85.99↔	Sonstige Lok Exz o Destr e Gelläs an d Hüfte, sonstige	80.97.99↔	Sonstige Exzision am Sprunggelenk, sonstige
80.86.00↔	Sonstige Lok Exz oder Destr e Gelläs a Knie, n.n.bez.	80.98.00↔	Sonstige Exzision an Fuss- und Zehengelenk, n.n.bez.
80.86.10↔	Arthr lokale Exzision oder Destruktion a Kniegelenk	80.98.10↔	Arthroskopische Exzision an Fuss- und Zehengelenken
80.86.11↔	Débridement am Kniegelenk	80.98.11↔	Sonstige Exzision am Metatarsophalangealgelenk
80.86.12↔	Zystenexstirpation am Kniegelenk	80.98.12↔	Sonstige Exzision an sonstigen Fussgelenken
80.86.13↔	Exzision eines Meniskusganglions am Kniegelenk	80.98.13↔	Sonstige Exzision an Zehengelenken
80.86.99↔	Sonstige Lok Exz oder Destr e Gelläs a Knie, sonstige	80.98.99↔	Sonstige Exzision an Fuss- und Zehengelenk, sonstige
80.87.00↔	Sonstige Lok Exz o Destr e Gelläs a Sg, n.n.bez.	80.99.00↔	Sonstige Exz an e Gel an and bez Lok, n.n.bez.
80.87.10↔	Arthr Lok Exz o Destr e Gelläs a oberen Sprunggelenk	80.99.10↔	Arthroskopische Exzision am Sternoklavikulargelenk
80.87.11↔	Débridement am oberen Sprunggelenk	80.99.11↔	Sonstige Exzision am Sternoklavikulargelenk
80.87.12↔	Zystenexstirpation am oberen Sprunggelenk	80.99.20↔	Arthroskopische Exzision am Iliosakralgelenk
80.87.19↔	Sonstige Lok Exz o Destr e Gelläs a ob Sprunggelenk	80.99.21↔	Sonstige Exzision am Iliosakralgelenk
80.87.20↔	Arthr Lok Exz o Destr e Gelläs a unteren Sprunggelenk	80.99.30↔	Arthroskopische Exzision an der Symphyse
80.87.21↔	Débridement am unteren Sprunggelenk	80.99.31↔	Sonstige Exzision an der Symphyse
80.87.22↔	Zystenexstirpation am unteren Sprunggelenk	80.99.90↔	Arthr Exzision an einem Gelenk an and bez Lokalisation
80.87.29↔	Sonstige Lok Exz o Destr e Gelläs a unteren Sg	80.99.91↔	Entn e Knorpeltx an e Gel an and bez Lokalisation
80.87.99↔	Sonstige Lok Exz o Destr e Gelläs a Sg, sonstige	80.99.99↔	Sonstige Exz an e Gel an and bez Lok, sonstige
80.88.00↔	So Lok Exz o Destr e Gelläs an Fuss u Zehen, n.n.bez.	81.93.00↔	Naht an Kapsel oder Ligament der oberen Extremitäten, n.n.bez.
80.88.10↔	Arthr lokale Exz oder Destr e Gelläs an Fuss und Zehen	81.93.10↔	Naht des Bandapparates der Klavikula
80.88.20↔	Débridement am Metatarsophalangealgelenk	81.93.20↔	Naht des radiulnaren Ringbandes
80.88.21↔	Zystenexstirpation am Metatarsophalangealgelenk	81.93.21↔	Naht des distalen radiulnaren Bandapparates
80.88.29↔	Sonstige Lok Exz oder Destr a Metatarsgel	81.93.30↔	Naht an Kapsel o Lig d ob Extrem, Handwur und Mitthand
80.88.30↔	Débridement an Zehengelenken	81.93.99↔	Naht an Kapsel o Ligament der oberen Extremitäten, sonst
80.88.40↔	Débridement an sonstigen Fussgelenken	82.02↔	Myotomie an der Hand
80.88.50↔	Zystenexstirpation an sonstigen Gel von Fuss und Zehen	82.04↔	Inzision und Drainage von Palmar- oder Thenarraum
80.88.59↔	So Lok Exz o Destr an sonstigen Gel von Fuss und Zehen	82.09.00↔	Sonstige Inzision an den Weichteilen der Hand, n.n.bez.
80.88.99↔	So Lok Exz o Destr e Gelläs an Fuss und Zehen, So	82.09.10↔	S Inzs an D Weicht d Hnd, Shnnfchsplting an d Hnd
80.89.00↔	So Lok Exz o Destr e Gelläs an and bez Lok, n.n.bez.	82.09.99↔	Sonstige Inzision an den Weichteilen der Hand, sonstige
80.89.20↔	Arthr lokale Exz oder Destr e Gelläs a Iliosgel	82.11.00↔	Tenotomie der Hand, n.n.bez.
80.89.21↔	Débridement am Iliosakralgelenk	82.11.10↔	Tenotomie der Hand, Handgelenk, perkutan
80.89.22↔	Zystenexstirpation am Iliosakralgelenk	82.11.11↔	Tenotomie der Hand, Finger, perkutan
80.89.29↔	Sonstige lokale Exzision oder Destr a Iliosakralgelenk	82.11.20↔	Tenotomie der Hand, offen chirurgisch
80.89.41↔	Débr einer Gelenksläsion an and bez Lokalisation	82.11.99↔	Tenotomie der Hand, sonstige
80.89.42↔	Zystenexstirpation an Gelenken and bez Lokalisation	82.12↔	Fasziotomie der Hand

82.19.00↔	Sonstige Durchtrennung von Weichteilen der Hand, n.n.bez.	84.18↔	Hüft-Exartikulation
82.19.10↔	So Durchtr v Weichteilen d Hand, Durchtr v Mn d Hand	84.19↔	Abdominopelvine Amputation
82.19.99↔	Sonstige Durchtrennung von Weichteilen der Hand, sonstige	84.3x.00↔	Revision eines Amputationsstumpfes, n.n.bez.
82.21↔	Exzision einer Läsion an einer Sehenscheide der Hand	84.3x.10↔	Rev eines Amputationsstumpfes, Schulter- und Oberarmregion
82.29↔	Exzision einer anderen Läsion an den Weichteilen der Hand	84.3x.11↔	Revision eines Amputationsstumpfes, Unterarmregion
82.35.00↔	Sonstige Fasziektomie der Hand, n.n.bez.	84.3x.12↔	Revision eines Amputationsstumpfes, Handregion
82.35.10↔	Fasziektomie der Hohlhand	84.3x.13↔	Revision eines Amputationsstumpfes, Untere Extremität
82.35.11↔	Fasziektomie der Hand und Finger mit Neurolyse	84.3x.19↔	Revision eines Amputationsstumpfes, Andere Lokalisation
82.35.12↔	Fasziekt d Hand und Fing m Neurolyse und Arteriolyse	84.3x.99↔	Revision eines Amputationsstumpfes, sonstige
82.35.13↔	Fasziektomie der Hand und Finger mit Arthrolyse	84.91↔	Amputation, n.n.bez.
82.35.99↔	Sonstige Fasziektomie der Hand, sonstige	85.0x.00↔	Inzision an der Mamma, n.n.bez.
82.36↔	Sonstige Myektomie der Hand	85.0x.10↔	Inzis an d Mamma mit Durchtr d Kapsel b Mammoprothese
82.39.00↔	Sonstige Exzision von Weichteilen der Hand, n.n.bez.	85.0x.11↔	Inzision an der Mamma, ohne weitere Massnahmen
82.39.10↔	So Exz v Weicht d Hand, Exz v Sehenscheiden d Hand	85.0x.99↔	Inzision an der Mamma, mit sonstigen weiteren Massnahmen
82.39.99↔	Sonstige Exzision von Weichteilen der Hand, sonstige	85.12↔	Offene Biopsie an der Mamma
82.45↔	Sonstige Naht an einer anderen Sehne der Hand	85.20↔	Exzision oder Destruktion von Mammagewebe, n.n.bez.
82.46.00↔	Naht an Muskel oder Faszie der Hand, n.n.bez.	85.21.00↔	Lokale Exzision einer Läsion an der Mamma, n.n.bez.
82.46.10↔	Naht an einer Faszie der Hand	85.21.10↔	Lok Exz e Läs an d Mamma, ohne axilläre Lymphhekt
82.46.20↔	Naht an einem Muskel der Hand	85.21.11↔	Lok Exz e Läs an d Mamma, mit axillärer Lymphhekt
82.46.99↔	Naht an Muskel oder Faszie der Hand, sonstige	85.21.99↔	Lokale Exzision einer Läsion an der Mamma, Sonstige
82.52↔	Verkürzung einer Sehne der Hand	85.22.00↔	Quadrantenresektion der Mamma, n.n.bez.
82.53↔	Reinsertion einer Sehne der Hand	85.22.10↔	Quadrantenres der Mamma, ohne axilläre Lymphadenektomie
82.54↔	Reinsertion eines Muskels der Hand	85.22.11↔	Quadrantenres der Mamma, m axillärer Lymphadenektomie
82.55↔	Sonstige Längenänderung an Muskel oder Sehne der Hand	85.22.99↔	Quadrantenresektion der Mamma, Sonstige
82.56↔	Sonstiger Transfer oder Transplantation einer Sehne der Hand	85.24↔	Exzision von ektopischem Mammagewebe
82.58↔	Sonstiger Transfer oder Transplantation eines Handmuskels	85.25↔	Exzision einer Brustwarze
82.59↔	Sonstige Transposition eines Handmuskels	85.31↔	Einseitige Mammareduktionsplastik
82.72.00↔	Plast Op an d Hand m M o FaszTransplantat, n.n.bez.	85.32↔	Beidseitige Mammareduktionsplastik
82.72.10↔	Plastische Op m M o FaszTransplantat an e Fing	85.33↔	Eins subkutane Mastektomie mit glz Prothesenimplantat
82.72.11↔	Plast Op m M o FaszTransplantat an sonst Teil d Hand	85.34↔	Sonstige einseitige subkutane Mastektomie
82.72.99↔	Plast Op an d Hand m M o FaszTransplantat, sonstiges	85.35↔	Bds subkutane Mastektomie mit glz Prothesenimplantat
82.79↔	Plastische Op an d Hand m and Transplantat o Implant	85.36↔	Sonstige beidseitige subkutane Mastektomie
82.82↔	Plastische Rekonstruktion einer Spalthand	85.41↔	Einseitige einfache Mastektomie
82.83↔	Plastische Rekonstruktion bei Makrodaktylie	85.42↔	Beidseitige einfache Mastektomie
82.85↔	Sonstige Tenodese an der Hand	85.43↔	Einseitige modifizierte radikale Mastektomie
82.86.00↔	Sonstige Tenoplastik an der Hand, n.n.bez.	85.44↔	Beidseitige modifizierte radikale Mastektomie
82.86.10↔	Tenoplastik von Beugesehen der Hand	85.45.00↔	Einseitige radikale Mastektomie, n.n.bez.
82.86.11↔	Schaffung eines Transplantlagers für Sehnen an der Hand	85.45.10↔	Ens Rd Mstkt oh Brstwndteilrsktion, oh Lymphkt
82.86.12↔	Revision (ohne Wechsel) e Sehnenimplantates an d Hand	85.45.11↔	Ens Rd Mstkt m Brstwndteilrsktion, oh Lymphkt
82.86.13↔	Wechsel eines Sehnenimplantates an der Hand	85.45.12↔	Ens Rd Mstkt oh Brstwndteilrsktion, m Lymphkt
82.86.99↔	Sonstige Tenoplastik an der Hand, sonstige	85.45.13↔	Eins Rad Mastekt m Brustwandteilresektion, m Lymphkt
82.89.00↔	Sonstige plastische Operationen an der Hand, n.n.bez.	85.45.99↔	Einseitige radikale Mastektomie, sonstige
82.89.10↔	Sehenscheidenplastik an der Hand	85.46↔	Beidseitige radikale Mastektomie
82.89.11↔	Knöcherne Ref von Bänder d Handwur und Mitthand	85.47↔	Einseitige erweiterte radikale Mastektomie
82.89.12↔	Knöcherne Refixation von sonstigen Bänder der Hand	85.48↔	Beidseitige erweiterte radikale Mastektomie
82.89.13↔	Glübrgreifnd Weichteildstrktion b kng Anm d Hnd	85.50↔	Augmentationsmammoplastik, n.n.bez.
82.89.14↔	Radialisierung bei kongenitalen Anomalien der Hand	85.51↔	Einseitige intramammäre Injektion zur Augmentation
82.89.15↔	Rs v Schnürngn m plstschr Rk b kng Anm d Hnd	85.52↔	Beidseitige intramammäre Injektion zur Augmentation
82.89.16↔	Transfer einer Zehe als Fingerersatz	85.53.00↔	Einseitige Prothesenimplantation an der Mamma, n.n.bez.
82.89.99↔	Sonstige plastische Operationen an der Hand, sonstige	85.53.10↔	Einseit Prothesenimpl an der Mamma, nach Mastektomie
84.00↔	Amputation an der oberen Extremität, n.n.bez.	85.53.99↔	Einseitige Prothesenimplantation an der Mamma, sonstige
84.01↔	Amput und Exartikulation an e Finger (ausgen a Daum)	85.54.00↔	Beidseitige Prothesenimplantation an der Mamma, n.n.bez.
84.02↔	Amputation und Exartikulation am Daumen	85.54.10↔	Beidseitige Prothesenimpl an der Mamma, nach Mastektomie
84.03.00↔	Hand-Amputation, n.n.bez.	85.54.99↔	Beidseitige Prothesenimplantation an der Mamma, sonstige
84.03.10↔	Komplette Hand-Amputation an Handwurzel oder Mittelhand	85.6↔	Mastopexie
84.03.99↔	Hand-Amputation, sonstige	85.7↔	Totale plastische Rekonstruktion der Mamma
84.04↔	Handgelenks-Exartikulation	85.82↔	Spalthauttransplantat an die Mamma
84.05↔	Vorderarm-Amputation	85.83↔	Vollhauttransplantat an die Mamma
84.06↔	Ellbogen-Exartikulation	85.84↔	Mammarekonstruktion mit gestieltem Hautlappen
84.07↔	Oberarm-Amputation	85.85↔	Mammarekonstruktion mit gestielten Muskelhautlappen
84.08↔	Schultergelenk-Exartikulation	85.86↔	Transplantation einer Brustwarze
84.09↔	Interthorakoskapuläre Amputation	85.87.00↔	Sonstige Operation an der Brustwarze, n.n.bez.
84.10↔	Amputation der unteren Extremität, n.n.bez.	85.87.10↔	Naht an der Brustwarze (nach Verletzung)
84.11↔	Zehenamputation	85.87.11↔	Plastische Rekonstruktion d Brustwarz d Hauttx
84.12↔	Amputation durch Fuss	85.87.12↔	Plastische Rekonstruktion der Brustwarze durch Tätowierung
84.13↔	Exartikulation im Sprunggelenk	85.87.13↔	Chirurgische Eversion einer invertierten Brustwarze
84.14↔	Transmalleoläre Amputation im Sprunggelenk	85.87.14↔	Plastische Rek eines Warzenhofes (durch Tätowierung)
84.15↔	Sonstige Unterschenkel-Amputation	85.87.99↔	Sonstige Operation an der Brustwarze, sonstige
84.16↔	Knie-Exartikulation	85.89.00↔	Sonstige Mammoplastik, n.n.bez.
84.17↔	Oberschenkel-Amputation	85.89.10↔	Mammoplastik mit freiem Haut-Muskel-Transplantat

85.89.11↔	Mammopl m gestielt HautMTx (myokut Lp), oh Prothimpl	86.73.20↔	Grossflächige Dehnungsplastik an die Hand
85.89.12↔	Mammopl m gestielt HautMTx (myokut Lp), m Prothimpl	86.73.21↔	Grossflächige Verschiebe-Rotationsplastik an die Hand
85.89.13↔	Mammoplastik mit Omentumlappen	86.73.22↔	Grossflächige Transpositionsplastik an die Hand
85.89.99↔	Sonstige Mammoplastik, sonstige	86.73.23↔	Grossflächige Insellappenplastik an die Hand
85.93↔	Revision eines Mammainplantats	86.73.24↔	Grossflächige Z-Plastik an die Hand
85.94↔	Entfernen eines Mammainplantats	86.73.29↔	Sonstige lokale Lappenplastik an die Hand
85.95↔	Einsetzen eines Gewebeexpanders in die Mamma	86.73.30↔	Anbr von fr Lappen mit mikrovaskulärer Anast an d Hand
86.21↔	Exzision von Pilonidalzyste oder Sinus pilonidalis	86.73.40↔	Anbr von gestielt reg o gestielt Fernl an d Hand
86.27↔	Débridement an Nagel, Nagelbett oder Nagelfalz	86.73.80↔	Komb plastische Eingriffe an Haut und Unterhaut der Hand
86.4x.00↔	Radikale Exzision einer Hautläsion, n.n.bez.	86.73.99↔	Anbr von gestielten oder fr Lappen an d Hand, sonstige
86.4x.10↔	Radikale Exz e Hautläs a Kopf mit histgr Kontrolle	86.74.24↔	Kleinflächige Verschiebe-Rotationsplastik an der Hand
86.4x.11↔	Radikale Exz e Hautläs d Halses mit histgr Kontrolle	86.75.00↔	Revision von gestieltem oder freiem Lappen, n.n.bez.
86.4x.13↔	Rad Exz e Hautläs an Unterarm und Hand m histgr Kontr	86.75.10↔	Revision von gestielt o fr Lp o fr Hauttx d Kopfes
86.4x.17↔	Rd Exz e Hautläs an Leist u Gnrg u Gsäss m histgr Kntr	86.75.11↔	Revision von gestielt o fr Lp o fr Hauttx d Halses
86.4x.18↔	Radikale Exz e Hautläs d unteren Extrem m histgr Kontr	86.75.12↔	Rev von gestielt o fr Lp o fr Hauttx von Schult u Oba
86.4x.19↔	Radikale Exz e Hautläs and Lok mit histgr Kontr	86.75.13↔	Revision von gestielt o fr Lp o fr Hauttx d Unterarmes
86.4x.20↔	Rad Exz e Hautläs a Kopf m Tx o Transp von Haut	86.75.14↔	Revision von gestielt oder fr Lp oder fr Hauttx d Hand
86.4x.21↔	Rad Exz e Hautläs d Halses m Tx o Transp von Haut	86.75.15↔	Rev von gestielt o fr Lp o fr Hauttx d Bruw und Rücken
86.4x.22↔	Rd Exz e Hautläs an Schlnt u Axll m Tx o Trnsp v Haut	86.75.16↔	Revision von gestielt o fr Lp o fr Hauttx d Bauchreg
86.4x.23↔	Rad Exz e Hautläs an Oba u Ellb m Tx o Transp von Haut	86.75.17↔	Rev von gestielt o fr Lp o fr Hauttx d unteren Extrem
86.4x.24↔	Rad Exz e Hautläs d Unterarmes m Tx o Transp von Haut	86.75.19↔	Revision von gestielt o fr Lp o fr Hauttx and Lok
86.4x.25↔	Rad Exz e Hautläs d Hand m Tx o Transp von Haut	86.75.99↔	Revision von gestieltem oder freiem Lappen, sonstige
86.4x.26↔	Rd Exz e Hautläs an Brw u Rückn m Tx o Trnsp v Haut	86.76.50↔	Grossflächige Z-Plastik am Kopf (ausser Lippe und Mund)
86.4x.27↔	Rad Exz e Hautläs an d Bauchreg m Tx o Transp von Haut	86.76.51↔	Grossflächige Z-Plastik am Hals
86.4x.28↔	Rd Exz e Hautläs d Leist u Gnrg m Tx o Trnsp v Haut	86.76.52↔	Grossflächige Z-Plastik an Schulter und Oberarm
86.4x.29↔	Rad Exz e Hautläs and Lok m Tx o Transp von Haut	86.76.53↔	Grossflächige Z-Plastik am Unterarm
86.4x.2a↔	Rad Exz e Hautläs a Gesäss m Tx o Transp von Haut	86.76.54↔	Grossflächige Z-Plastik an Brustwand und Rücken
86.4x.2b↔	Rad Exz e Hautläs d unt Extrem m Tx o Transp von Haut	86.76.55↔	Grossflächige Z-Plastik an der Bauchregion
86.4x.30↔	Mkrgr Chr a Schnlschnnt (Mhs Mcgrphc Srgry)	86.76.56↔	Grossflächige Z-Plastik an der Leisten- und Genitalregion
86.4x.31↔	Mkrgr Chr a Prffnschnnt (3DHstglie n Tübngrr Mthd)	86.76.57↔	Grossflächige Z-Plastik am Gesäss
86.4x.99↔	Radikale Exzision einer Hautläsion, sonstige	86.76.58↔	Grossflächige Z-Plastik an Oberschenkel und Unterschenkel
86.60↔	Freies Hauttransplantat, n.n.bez.	86.76.59↔	Grossflächige Z-Plastik an andere Lokalisationen
86.61.00↔	Vollhauttransplantat an die Hand, n.n.bez.	86.76.5a↔	Grossflächige Z-Plastik am Fuss
86.61.10↔	Kleinflächiges Vollhauttransplantat an die Hand	86.81↔	Straffungsoperation am Gesicht
86.61.20↔	Grossflächiges Vollhauttransplantat an die Hand	86.82↔	Rhytidektomie am Gesicht
86.61.99↔	Vollhauttransplantat an die Hand, sonstige	86.83.00↔	Gewebereduktionsplastik, n.n.bez.
86.62.00↔	Sonstiges Hauttransplantat an die Hand, n.n.bez.	86.83.13↔	Gewebereduktionsplastik an Unterarm
86.62.10↔	Kleinflächiges Spalthauttransplantat an die Hand	86.83.14↔	Gewebereduktionsplastik an Hand
86.62.20↔	Grossflächiges Spalthauttransplantat an die Hand	86.83.15↔	Gewebereduktionsplastik an der Bauchregion
86.62.99↔	Sonstiges Hauttransplantat an die Hand, sonstiges	86.83.16↔	Gewebereduktionsplastik an d Leist u Genreg o a Gesäss
86.69.10↔	Klfl Spalthauttx an D Kopf (auss Lip und Mund)	86.83.17↔	Gewebereduktionsplastik an der unteren Extremität
86.69.11↔	Kleinflächige Spalthauttransplantation an den Hals	86.83.19↔	Gewebereduktionsplastik an anderer Lokalisation
86.69.12↔	Kleinflächige Spalthauttransplantation an Schulter und Oberarm	86.83.99↔	Gewebereduktionsplastik, sonstige
86.69.13↔	Kleinflächige Spalthauttransplantation an den Unterarm	86.85.00↔	Korrektur einer Syndaktylie, n.n.bez.
86.69.14↔	Kleinflächige Spalthauttransplantation an die Hand	86.85.30↔	Tr e kmpl Syndkt m Vrschpl, Kppnpl o Seitnbrk, d Hnd
86.69.15↔	Kleinfl Spalthauttransplantation an Brustwand und Rücken	86.85.40↔	Tr e kmpl Syndkt m Vrschpl, Kppnpl o Seitnbrk, d Fsss
86.69.16↔	Kleinflächige Spalthauttransplantation an der Bauchregion	86.85.50↔	Res gedop Ant b Syndakt o Polydakt m Gelrek, d Hand
86.69.17↔	Klfl Spalthauttransplantation an d Leisten und Genreg	86.85.60↔	Res gedop Ant b Syndakt o Polydakt m Gelrek, d Fusses
86.69.18↔	Klfl Spalthauttransplantation an Os und Unterschenkel	86.85.70↔	Korrektur e Polysyndaktylie d Fusion gedop Ant, d Hand
86.69.19↔	Kleinflächige Spalthauttransplantation an andere Lokalisation	86.85.80↔	Korr e Polysyndaktylie d Fusion gedop Ant, d Fusses
86.69.1a↔	Kleinflächige Spalthauttransplantation an den Fuss	86.85.99↔	Korrektur einer Syndaktylie, sonstige
86.69.20↔	Grofl Spalthauttx an D Kopf (auss Lip und Mund)	86.86↔	Onychoplastik
86.69.21↔	Grossflächige Spalthauttransplantation an den Hals	92.27.00↔	Imp/Eins radak Elm (Brchyth m umschl Rdion), Körprb, S o nnbz
86.69.22↔	Grossflächige Spalthauttransplantation an Schulter und Oberarm	92.27.10↔	Imp/Eins radak Elm (Brchyth m umschl Rdion), w Geschl, nnbz
86.69.23↔	Grossflächige Spalthauttransplantation an den Unterarm	92.27.11↔	Imp o Eins rdioakt Elm (Brchyth m umschl Rdion), intraut
86.69.24↔	Grossflächige Spalthauttransplantation an die Hand	92.27.12↔	Imp o Eins rdioakt Elm (Brchyth m umschl Rdion), intrvg
86.69.25↔	Grossfl Spalthauttransplantation an Brustwand und Rücken	92.27.13↔	Imp/Eins radak Elm (Brchyth m umschl Rdion), intu u intv kmb
86.69.26↔	Grossflächige Spalthauttransplantation an die Bauchregion	92.27.21↔	Imp o Eins rdioakt Elm (Brchyth m umschl Rdion), Körprb
86.69.27↔	Grofl Spalthauttransplantation an d Leist und Genreg	92.27.22↔	Imp/Eins radak Elm (Brchyth m umschl Rdion), intrkvär
86.69.28↔	Grossflächige Spalthauttransplantation an das Gesäss	92.27.23↔	Imp/Eins radak Elm (Brchyth m umschl Rdion), intrlml
86.69.29↔	Grossflächige Spalthauttransplantation an andere Lokalisation	92.27.30↔	Imp o Eins rdioakt Elm (Brchyth m umschl Rdion), Gf nnbz
86.69.2a↔	Grofl Spalthauttransplantation an Os und Unterschenkel	92.27.31↔	Imp/Eins radak Elm (Brchyth m umschl Rdion), Knrgfäss
86.69.2b↔	Grossflächige Spalthauttransplantation an den Fuss	92.27.39↔	Imp o Eins rdioakt Elm (Brchyth m umschl Rdion), S Gf
86.73.00↔	Anbr von gestieltem oder fr Lappen an d Hand, n.n.bez.	92.27.70↔	Radioaktive Moulagen, n.n.bez.
86.73.10↔	Kleinflächige Dehnungsplastik an die Hand	92.27.71↔	Rdioakt Moulgn: Knstr u Appl v obrfl rdioaktvn Moulgn
86.73.11↔	Kleinflächige Verschiebe-Rotationsplastik an die Hand	92.27.72↔	Rdioakt Moulgn: Knstr u Appl v N auf d Körprb vrw Appl
86.73.12↔	Kleinflächige Transpositionsplastik an die Hand	92.27.73↔	Radioakt Moulagen: Konstr u Appl v Augenapplikatoren
86.73.13↔	Kleinflächige Insellappenplastik an die Hand	92.27.79↔	Radioaktive Moulagen, sonstige
86.73.14↔	Kleinflächige Z-Plastik an die Hand	92.28.00↔	Injektion oder Instillation von Radioisotopen, n.n.bez.
		92.28.01↔	Instillation von offenen Radionukliden in Gelenke

92.28.02↔	Rdiojdh bs 1,2 GBq I131: Oh Gb v rkmb Thyreotr (rhTSH)	92.29.21↔	Intrst Brchyth m Vmpl v entfb Str i mhr Ebnn, nied Dssl
92.28.03↔	Rdiojdh bs 1,2 GBq I131: M Gb v rkmb Thyreotr (rhTSH)	92.29.22↔	Intrst Brchyth m Vmpl entfb Str i mhr Eb, gp Dssl (Plsd ds rt)
92.28.04↔	Rdiojdh üb 1,2 bs u 5 GBq I131: Oh Gb rkmb Thyreotr (rhTSH)	92.29.23↔	Intrst Brchyth m Vmpl v entfb Str i mhr Ebnn, hh Dssl
92.28.05↔	Rdiojdh üb 1,2 bs u 5 GBq I131: M Gb rkmb Thyreotr (rhTSH)	92.29.29↔	Intrst Brchyth m Vmpl v entfb Str i mhr Ebnn, S
92.28.06↔	Rdiojdh m 5 u mhr GBq I131: Oh Gb rkmb Thyreotr (rhTSH)	92.29.31↔	Intrst Brchyth m Implnt v prmn Str, bs z 10 Quelln
92.28.07↔	Rdiojdh m 5 u mhr GBq I131: M Gb rkmb Thyreotr (rhTSH)	92.29.32↔	Intrst Brchyth m Implnt v prmn Str, v 10 bs 15 Quelln
92.28.11↔	Therapie mit offenen Radionukliden bei Knochenmetastasen	92.29.33↔	Intrst Brchyth m Implnt v prmn Str, v 16 bs 20 Quelln
92.28.12↔	Intrvnös plliatv Schmrzth m off Rdion b Knchnmtstsn	92.29.34↔	Intrst Brchyth m Implnt v prmn Str, v 21 bs 25 Quelln
92.28.13↔	Radiorezeptortherapie m DOTA-konjug Somatostatin-Analoga	92.29.35↔	Intrst Brchyth m Implnt v prmn Str, v 26 bs bs 30 Quelln
92.28.20↔	Radioimmuntherapie mit 90Y-Ibritumomab-Tiuxetan, parenteral	92.29.36↔	Intrst Brchyth m Implnt v prmn Str, v 31 bs bs 35 Quelln
92.28.21↔	Gabe von Jod-131-MIBG (Metajodbenzylguanidin) parenteral	92.29.37↔	Intrst Brchyth m Implnt v prmn Str, v 36 bs bs 40 Quelln
92.28.31↔	Sel Intravask Radiochemoembolisation m I131Lipiodol	92.29.38↔	Intrst Brchyth m Implnt v prmn Str, v 41 bs bs 45 Quelln
92.28.32↔	SIRT d Emb v Yttrium90mrkiertn Mkrsphäm	92.29.39↔	Intrst Brchyth m Implnt v prmn Str, v 46 bs bs 50 Quelln
92.28.33↔	Endovaskuläre Brachytherapie mit Rhenium-188	92.29.3a↔	Intrst Brchyth m Implnt v prmn Str, v 51 bs bs 55 Quelln
92.29.11↔	Intrst Brchyth m Implnt v entfb Str i e Ebn, nied Dssl	92.29.3b↔	Intrst Brchyth m Implnt v prmn Str, v 56 bs bs 60 Quelln
92.29.12↔	Intrst Brchyth m Impl entfb Str i e Eb, gp Dssl (Plsd ds rt)	92.29.3c↔	Intrst Brchyth m Implnt v prmn Str, v 61 bs bs 65 Quelln
92.29.13↔	Intrst Brchyth m Implnt v entfb Str i e Ebn, hh Dssl	92.29.3d↔	Intrst Brchyth m Implnt v prmn Str, v 66 bs bs 70 Quelln
92.29.19↔	Interst Brchyth m Implant von entfb Str i e Ebene, So	92.29.3e↔	Intrst Brchyth m Implnt v prmn Str, mhr als 70 Quelln

**ADRG J04 Eingriffe an der Haut der unteren Extremität ausser bei Ulkus oder Infektion / Entzündung**

Hauptdiagnose in Tabelle J04-1 und mindestens eine Prozedur in Tabelle J04-2

**DRG J04A Eingriffe an der Haut der unteren Extremität ausser bei Ulkus oder Infektion / Entzündung, Alter > 69 Jahre oder schwere CC**

Alter > 69 Jahre oder PCCL > 2

**DRG J04B Eingriffe an der Haut der unteren Extremität ausser bei Ulkus oder Infektion / Entzündung, Alter < 70 Jahre ohne schwere CC**

**Hauptdiagnose J04-1**

B35.3	Tinea pedis	L89.25	Dekubitus 3. Grades: Sitzbein
C43.7	Bösartig Melanom untere Extremität, einschl Hüfte	L89.26	Dekubitus 3. Grades: Trochanter
C44.7	Sonst BNB: Haut der unteren Extremität, einschliessl Hüfte	L89.27	Dekubitus 3. Grades: Ferse
D03.7	Melanoma in situ untere Extremität, einschl Hüfte	L89.28	Dekubit 3. Gr, sonst Lokal unt Extremität
D04.7	Ca in situ Haut untere Extremität, einschl Hüfte	L89.29	Dekubit 3. Gr, sonst u nnbez Lokaöisationen
D22.7	Melanozytennävus untere Extremität, einschl Hüfte	L89.30	Dekubitus 4. Grades: Kopf
D23.7	So gutart Neubild Haut unt Extrem, einschl Hüfte	L89.31	Dekubitus 4. Grades: Obere Extremität
L03.02	Phlegmone Zehen	L89.32	Dekubitus 4. Grades: Dornfortsätze
L03.11	Phlegmone untere Extremität	L89.33	Dekubitus 4. Grades: Beckenkamm
L89.00	Dekubitus 1. Grades: Kopf	L89.34	Dekubitus 4. Grades: Kreuzbein
L89.01	Dekubitus 1. Grades: Obere Extremität	L89.35	Dekubitus 4. Grades: Sitzbein
L89.02	Dekubitus 1. Grades: Dornfortsätze	L89.36	Dekubitus 4. Grades: Trochanter
L89.03	Dekubitus 1. Grades: Beckenkamm	L89.37	Dekubitus 4. Grades: Ferse
L89.04	Dekubitus 1. Grades: Kreuzbein	L89.38	Dekubit 4. Gr, sonst Lokal unt Extremität
L89.05	Dekubitus 1. Grades: Sitzbein	L89.39	Dekubit 4. Gr, sonst u nnbez Lokalisationen
L89.06	Dekubitus 1. Grades: Trochanter	L89.90	Dekubitus, Grad nicht näher bezeichnet: Kopf
L89.07	Dekubitus 1. Grades: Ferse	L89.91	Dekubitus, Grad nicht näher bezeichnet: Obere Extremität
L89.08	Dekubit 1. Gr, sonst Lokal unt Extremität	L89.92	Dekubitus, Grad nicht näher bezeichnet: Dornfortsätze
L89.09	Dekubit 1. Gr, sonst u nnbez Lokaöisationen	L89.93	Dekubitus, Grad nicht näher bezeichnet: Beckenkamm
L89.10	Dekubitus 2. Grades: Kopf	L89.94	Dekubitus, Grad nicht näher bezeichnet: Kreuzbein
L89.11	Dekubitus 2. Grades: Obere Extremität	L89.95	Dekubitus, Grad nicht näher bezeichnet: Sitzbein
L89.12	Dekubitus 2. Grades: Dornfortsätze	L89.96	Dekubitus, Grad nicht näher bezeichnet: Trochanter
L89.13	Dekubitus 2. Grades: Beckenkamm	L89.97	Dekubitus, Grad nicht näher bezeichnet: Ferse
L89.14	Dekubitus 2. Grades: Kreuzbein	L89.98	Dekubit, Grad nnbez, sonst Lokalisationen d unt Extremität
L89.15	Dekubitus 2. Grades: Sitzbein	L89.99	Dekubit, Grad nnbez, sonst u nnbez Lokalisationen
L89.16	Dekubitus 2. Grades: Trochanter	L97	Ulcus cruris, aonkl
L89.17	Dekubitus 2. Grades: Ferse	Q82.0	Hereditäres Lymphödem
L89.18	Dekubit 2. Gr, sonst Lokal unt Extremität	S70.82	So oberfl Verletz Hüfte u OS, Blasenbild (nichttherm)
L89.19	Dekubit 2. Gr, sonst u nnbez Lokaöisationen	S70.83	So oberfl Verletz Hüfte u OS, Insektenbiss/-stich (ungiftig)
L89.20	Dekubitus 3. Grades: Kopf	S70.84	So oberfl Verletz Hüfte u OS, oberfl FK (Splitter)
L89.21	Dekubitus 3. Grades: Obere Extremität	S70.9	Oberfl Verletzung Hüfte u OS, nnbez
L89.22	Dekubitus 3. Grades: Dornfortsätze	S80.82	So oberfl Verletz Unterschenkel, Blasenbild (nichttherm)
L89.23	Dekubitus 3. Grades: Beckenkamm	S80.83	So oberfl Verletz Unterschenkel, InsektBiss/-Stich (ungiftig)
L89.24	Dekubitus 3. Grades: Kreuzbein	S80.84	So oberfl Verletz Unterschenkel, oberfl FK (Splitter)

S90.82	So oberfl Verletz Knöchelreg Fuss, Blasenbild (nichttherm)	S90.84	So oberfl Verletz Knöchelregion Fuss, oberfl FK (Splitter)
S90.83	So oberfl Verletz Knöchelreg Fuss, InsektBiss/-Stich (ungift)		

## Prozedur J04-2

00.55.00↔	Enstz v prph Gfstnt(s) m MdFreistzng, n.n.bz.	08.59.11↔	Kanthopexie
00.55.11↔	Eins v prph Gfstnt m MdFreistzng,drug el übl Stnt>10cm	08.59.12↔	Korrekturoperation bei Epikanthus
00.55.99↔	Einsetz von periph Gefstent(s) m MedFreisetzung, So	08.59.99↔	Sonstige Anpassung der Lidposition, sonstige
00.63↔	Perkutanes Einsetzen von Stent(s) an A. carotis	08.61.00↔	Plast Reko d Lids m Hautappen o Tx, n.n.bez.
00.64↔	Prkt Enstz v Stnt(s) an snst präzrbr (xtkr) A	08.61.10↔	Plastische Rekonstruktion des Augenlids mit Hautlappen
00.65.00↔	Prkt Enstz v snst(n) intrkr vsk Stnt(s), n.n.bz.	08.61.11↔	Plastische Rekonstruktion des Augenlids mit Hauttransplantat
00.65.11↔	Prkt trnsmnlms Enstz v intrkr vsk Mkrstnts	08.61.99↔	Sonstige Plast Reko d Lids m Hautlap o transplantat
00.65.99↔	Perkut Einsetz v sonst(n) intrkr vask Stent(s), So	08.62↔	Plast Reko d Lids m Schleimhautlappen o transplantat
00.67.00↔	Perkutanes Einsetzen von zentralen Gefässstent(s), n.n.bez.	08.63↔	Plastische Rekonstruktion d Augenlids mit Haarfollltx
00.67.10↔	Perkutanes Einsetzen von Gefässstent(s) in die V. cava	08.64↔	Plast Rekonstruktion d Lids m tarsokonjunktivalem Lp
00.67.20↔	Perkutanes Einsetzen von Gefässstent(s) in die V. porta	08.69.00↔	So Plast Reko d Lids m Lp o Transplantaten, n.n.bez.
00.67.99↔	Perkutanes Einsetzen von zentralen Gefässstent(s), sonstige	08.69.10↔	Plastische Rekonstruktion des Augenlids mit Knorpel
01.15↔	Biopsie am Schädel	08.69.11↔	Plastische Rekonstruktion d Lids mit allopl Material
04.49.00↔	So Dekompr o Lös v Adhäs an periph N o Gangl, n.n.bez.	08.69.12↔	Plast Reko d Lids m Verschiebe u Rotationspl d Lides
04.49.10↔	Sonstige Dekompr oder Lös von Adhäs a Plexus brachia	08.69.13↔	Plast Rekonstruktion des Augenlids mit Oberlidverlängerung
04.49.11↔	Sonstige Dekompr oder Lös von Adhäs an Nn d Schulter	08.69.19↔	Plast Reko d Lids m sonstigem Lp o Transplantaten
04.49.12↔	Sonstige Dekompr oder Lös von Adhäs an Nerven d Armes	08.69.99↔	So Plast Reko d Lids m Lp o Transplantaten, So
04.49.13↔	Sonstige Dekompr oder Lös von Adhäs an Nerven d Hand	08.82↔	Versorg e Risswund d Lids, D Lidrand umfass, Part Tief
04.49.14↔	S Dkmp r o Lös v Adhäs a Plxs Imbsc, Leist u Bcknb	08.83↔	Sonstige Versorgung e Risswunde d Lids, Part Tiefe
04.49.15↔	Sonstige Dekompr oder Lös von Adhäs an Nn d Beines	08.84↔	Vrsrg e Rsswnd d Lds, D Ldrnd umfss, vl Tief
04.49.16↔	Sonstige Dekompr oder Lös von Adhäs an Nerven d Fusses	08.85↔	Sonst Versorgung einer Risswunde des Augenlids, volle Tief
04.49.99↔	S Dkmp r o Lös v Adhäs an snst prph Nn o Gngl, S	08.86↔	Rhyidektomie am Unterlid
05.21↔	Exzision des Ganglion sphenopalatinum	08.87↔	Rhyidektomie am Oberlid
05.22↔	Zervikale Sympathektomie	08.89.00↔	Sonstige plastische Rekonstruktion des Augenlids, n.n.bez.
05.23↔	Lumbale Sympathektomie	08.89.10↔	Plast Reko d Lids, medialer o lateraler Lidwinkel
05.24↔	Präsakrale Sympathektomie	08.89.11↔	Plastische Rekonstruktion d Augenlids d Hebung d Augbr
05.25↔	Periarterielle Sympathektomie	08.89.12↔	Plast Reko d Lids d Entf e Fettgewebeprolapses d Orb
05.26↔	Thorakale Sympathektomie	08.89.13↔	Plast Reko d Lids d Oberflächenbehandlung m Laser
05.29↔	Sonstige Sympathektomie und Exzision eines Ganglions	08.89.14↔	Plast Reko d Lids d sonstige Oberlidverlängerung
06.09.00↔	Sonstige Inzision im Gebiet der Schilddrüse, n.n.bez.	08.89.15↔	Plast Rekonstruktion d Lids d Unterlidverlängerung
06.09.10↔	Sonstige Inzis i Gebiet d Sd: Oh weitere Massn	08.89.99↔	Sonstige plastische Rekonstruktion des Augenlids, sonstige
06.09.11↔	Sonstige Inzision im Gebiet der Schilddrüse: Drainage	18.01↔	Perforation des Ohrläppchens
06.09.99↔	Sonstige Inzision im Gebiet der Schilddrüse, sonstige	18.02↔	Inzision am äusseren Gehörgang
06.91↔	Durchtrennung des Isthmus thyreoideae	18.09↔	Sonstige Inzision am äusseren Ohr
07.22.00↔	Einseitige Adrenalektomie, n.n.bez.	18.21.00↔	Exz e präaur Fistel o e präaur Sinus, n.n.bez.
07.22.10↔	Einseitige Adrenalektomie, ohne Ovarrektomie	18.21.10↔	Exz e präaur Fistel o e präaur Sinus, Ni hist kontr
07.22.11↔	Einseitige Adrenalektomie, mit Ovarrektomie	18.21.11↔	Exz e präaur Fistel o e präaur Sinus, hist kontr
07.22.12↔	Einseitige Adrenalektomie, Rest-Adrenalektomie	18.21.99↔	Exz e präaur Fistel o e präaur Sinus, sonstige
07.22.99↔	Einseitige Adrenalektomie, sonstige	18.29.00↔	Exz oder Destr e and Läsion a äusseren Ohr, n.n.bez.
07.3↔	Beidseitige Adrenalektomie	18.29.01↔	Destr e Läsion a äusseren Ohr oder im äusseren Gehörg
07.71↔	Exploration der Fossa hypophysialis	18.29.10↔	Exz e and Lös a ässrn Ohr o i ässrn Ghörg, N hst kntr
07.72↔	Inzision an der Hypophyse	18.29.11↔	Exz e and Lös a ässrn Ohr o i ässrn Ghörg, hst kntr
07.79↔	Sonstige Operation an der Hypophyse	18.29.99↔	Exz oder Destr e and Läsion a äusseren Ohr, sonstige
08.21↔	Exzision eines Chalazions	18.31.00↔	Radikale Exzision einer Läsion am äusseren Ohr, n.n.bez.
08.22.00↔	Exzision einer anderen kleineren Läsion am Augenlid, n.n.bez.	18.31.10↔	Rd Exz Lös a äus Ohr o i äus Ghörg o Prt Rs d Ohrm,N hst kntr
08.22.10↔	Exz e and klein Lös a Lid, Ni hist kontr (mikrog Chir)	18.31.11↔	Rd Exz Lös a äus Ohr o i äus Ghörg o Prt Rs d Ohrm,hst kntr
08.22.11↔	Exz e and klein Lös a Lid, hist kontr (mikrog Chir)	18.31.19↔	Radikale Exzision einer Läsion am äusseren Ohr, sonstige
08.22.99↔	Exzision einer anderen kleineren Läsion am Augenlid, sonstige	18.39.00↔	Sonstige Exzision am äusseren Ohr, n.n.bez.
08.23.00↔	Exz e gröss Lös a Augenlid, nicht durchgeh, n.n.bez.	18.39.10↔	Resektion d Ohrmuschel, total, nicht hist kontrolliert
08.23.10↔	Exz e gröss Lös a Ld, N drchgh, N hst kntr (mkrgr Chr)	18.39.11↔	Resektion der Ohrmuschel: total, histographisch kontrolliert
08.23.11↔	Exz e gröss Lös a Ld, N drchgh, hst kntr (mkrgr Chr)	18.39.19↔	Sonstige Resektion der Ohrmuschel, sonstige
08.23.99↔	Exz e gröss Lös a Augenlid, nicht durchgeh, sonstige	18.39.99↔	Sonstige Exzision am äusseren Ohr, sonstige
08.24.00↔	Exz e gröss Läsion a Augenlid, perforierend, n.n.bez.	18.5↔	Chirurgische Korrektur abstehender Ohren
08.24.10↔	Exz e gröss Lös a Ld, prf, N hst kntr (mkrgr Chr)	18.6x.00↔	Rekonstruktion des äusseren Gehörganges, n.n.bez.
08.24.11↔	Exz e gröss Lös a Lid, perf, hist kontr (mikrog Chir)	18.6x.10↔	Erweiterung des äusseren Gehörganges
08.24.99↔	Exz e gröss Läsion a Augenlid, perforierend, sonstige	18.6x.20↔	Rekonstruktion eines (bestehenden) äusseren Gehörganges
08.38↔	Korrektur einer Lidretraktion	18.6x.30↔	Konstruktion eines (nicht bestehenden) äusseren Gehörganges
08.43↔	Behebung von Entropium oder Ektropium durch Keilresektion	18.6x.99↔	Rekonstruktion des äusseren Gehörganges, sonstige
08.44.00↔	Behebung von Entropium o Ektropium durch Lidplastik, n.n.bez.	18.71.00↔	Ohrmuschelaufbau, n.n.bez.
08.44.10↔	Bhb v Entrp o Ektrp d Ldplst, hr Vrkr d Agnlids	18.71.10↔	Ohrmuschelaufbau, partiell, n.n.bez.
08.44.99↔	Sonst Behebung von Entropium o Ektropium durch Lidplastik	18.71.11↔	Ohrmuschelaufbau, partiell mit Gewebeerweiterer
08.51↔	Kanthotomie	18.71.12↔	Ohrmuschelaufbau, partiell mit Galealappen
08.52↔	Blepharorrhaphie	18.71.13↔	Ohrmuschelaufbau, partiell mit Knorpeltransplantat
08.59.00↔	Sonstige Anpassung der Lidposition, n.n.bez.	18.71.14↔	Ohrmuschelaufbau, partiell mit mikrovaskulärem Lappen
08.59.10↔	Kanthoplastik, n.n.bez.	18.71.19↔	Ohrmuschelaufbau, partiell, sonstige

18.71.20↔	Ohrmuschelaufbau, total, n.n.bez.	24.91.10↔	Vestibulumplastik
18.71.21↔	Ohrmuschelaufbau, total mit Gewebeexpander	24.91.11↔	Mundbodensenkung
18.71.22↔	Ohrmuschelaufbau, total mit Galealappen	24.91.99↔	Extens o Vertiefung d Sulcus buccolab o ling, So
18.71.23↔	Ohrmuschelaufbau, total mit Knorpeltransplantat	25.02↔	Offene Biopsie an der Zunge
18.71.24↔	Ohrmuschelaufbau, total mit mikrovasculärem Lappen	27.1↔	Inzision am Gaumen
18.71.29↔	Ohrmuschelaufbau, total, sonstige	27.21.00↔	Biospie am knöchernen Gaumen, n.n.bez.
18.71.30↔	Implant von allopl Materialien b Aufb e Ohrmuschel	27.21.20↔	Offene Biopsie (mit Inzision) am knöchernen Gaumen
18.71.99↔	Ohrmuschelaufbau, sonstige	27.21.99↔	Biospie am knöchernen Gaumen, sonstige
18.72↔	Reinsertion eines amputierten Ohres	27.22.00↔	Biopsie an Uvula und weichem Gaumen, n.n.bez.
18.79↔	Sonstige plastische Rekonstruktion am äusseren Ohr	27.22.20↔	Offene Biopsie (mit Inzision) an Uvula und weichem Gaumen
18.9↔	Sonstige Operation am äusseren Ohr	27.22.99↔	Biopsie an Uvula und weichem Gaumen, sonstige
19.9x.00↔	Sonstige plastische Rekonstruktion am Mittelohr, n.n.bez.	27.23.00↔	Biopsie an der Lippe, n.n.bez.
19.9x.10↔	Mikrochirurgische Operationen am Mittelohr, n.n.bez.	27.23.99↔	Biopsie an der Lippe, sonstige
19.9x.11↔	Verkleinerung einer Radikalhöhle	27.24.00↔	Biops in d Mundhöhle, an nicht bez Struktur, n.n.bez.
19.9x.12↔	Reko d Mittohres: Reimpl / Reko d hint Gehörgangswand	27.24.20↔	Off Biops(m Inzs) Wngnschlh,Mndb u snst Strkt i d Mndhö
19.9x.13↔	Rekonstruktion des Mittelohres	27.24.99↔	Biops in d Mundhöhle, an nicht bez Struktur, sonstige
19.9x.14↔	Verschluss einer Mastoid-Fistel	27.42↔	Ausgedehnte Exzision einer Läsion an der Lippe
19.9x.19↔	Mikrochirurgische Operationen am Mittelohr, sonstige	27.43.00↔	Sonst Exzision von Läsion od Gewebe an der Lippe, n.n.bez.
19.9x.99↔	Sonstige plastische Rekonstruktion am Mittelohr, sonstige	27.43.10↔	Sonstige Exz von Läs oder Gew an d Lippe, lokale Exz
21.07↔	Stllng e Epstx d Exz v ns Mks u Hauttx an Spt u lt Nswnd	27.43.99↔	Sonst Exzision von Läsion oder Gewebe an der Lippe, sonst
21.1↔	Inzision an der Nase	27.44.00↔	Radikale Exzision einer Läsion an der Lippe, n.n.bez.
21.31.10↔	Lokale Exzision einer endonasalen Läsion, Zugang endonasal	27.44.10↔	Radikale Exz e Läs an d Lip mit histografischer Kontr
21.31.12↔	Destruktion einer endonasalen Läsion	27.44.20↔	Rad Exz e Hautlās d Lip m Tx o Transp von Haut
21.32.10↔	Exz und Lok Destr e and Lās an d Nas, nicht hist kontr	27.44.99↔	Radikale Exzision einer Läsion an der Lippe, sonstige
21.32.11↔	Exz und lokale Destr e and Lās an d Nase, hist kontr	27.49.00↔	Sonstige Exzision in der Mundhöhle, n.n.bez.
21.4x.00↔	Resektion der Nase, n.n.bez.	27.49.10↔	Exzision an der Wange
21.4x.10↔	Resektion der Nase, partiell, nicht histographisch kontrolliert	27.49.11↔	Exzision am Mundboden
21.4x.11↔	Resektion der Nase, partiell, histographisch kontrolliert	27.49.99↔	Sonstige Exzision in der Mundhöhle, sonstige
21.4x.20↔	Resektion der Nase, subtotal, nicht histographisch kontrolliert	27.54.00↔	Plastische Rekonstruktion e (angeb) Lipsp, n.n.bez.
21.4x.21↔	Resektion der Nase, subtotal, histographisch kontrolliert	27.54.10↔	Lippenplastik einer (angeborenen) Lippenspalte
21.4x.30↔	Resektion der Nase, total, nicht histographisch kontrolliert	27.54.11↔	Sekundäroperation einer (angeborenen) Lippenspalte
21.4x.31↔	Resektion der Nase, total, histographisch kontrolliert	27.54.99↔	Plastische Rekonstruktion e (angeb) Lipsp, sonstige
21.4x.99↔	Sonstige Resektion der Nase	27.55.00↔	Vollhauttransplantat an Lippe und Mund, n.n.bez.
21.72↔	Offene Reposition einer Nasenfraktur	27.55.10↔	Kleinflächiges Vollhauttransplantat an Lippe und Mund
21.83.00↔	Totale plastische Nasenrekonstruktion, n.n.bez.	27.55.20↔	Grossflächiges Vollhauttransplantat an Lippe und Mund
21.83.10↔	Septorhpl m Korr d Knorp o d Kn, m lok autog Tx	27.55.99↔	Vollhauttransplantat an Lippe und Mund, sonstige
21.83.11↔	Sptrhpl m Krr d Knrp o d Kn,m dst autg Tx,allg o xng Tx	27.56.00↔	Sonstiges Hauttransplantat an Lippe und Mund, n.n.bez.
21.83.12↔	Septorhinoplastik mit Korrektur des Knochens und des Knorpels	27.56.10↔	Kleinflächiges Spalthauttransplantat an Lippe und Mund
21.83.20↔	Tot Plast Nasenrekonstruktion m Implant von allopl Mat	27.56.20↔	Grossflächiges Spalthauttransplantat an Lippe und Mund
21.83.99↔	Totale plastische Nasenrekonstruktion, sonstige	27.56.30↔	Kleinflächige heterologe Hauttransplantation an die Lippe
21.84↔	Revision einer Rhinoplastik	27.56.40↔	Grossflächig heterologe Hauttransplantation an die Lippe
21.85↔	Augmentationsrhinoplastik	27.56.50↔	Kleinflächige homologe Hauttransplantation an d Lippe
21.86.00↔	Rhinoplastik der Nasenweichteile, n.n.bez.	27.56.60↔	Grossflächig homologe Hauttransplantation an die Lippe
21.86.10↔	Rhinoplastik der Nasenweichteile, äussere Nase	27.56.99↔	Sonstiges Hauttransplantat an Lippe und Mund, sonstige
21.86.11↔	Rhinoplastik mit lokalen oder distalen Lappen	27.57.00↔	Anbr e gestielt oder fr Lp an Lip und Mund, n.n.bez.
21.86.99↔	Rhinoplastik der Nasenweichteile, sonstige	27.57.10↔	Anbr e fr mikrovaskanast Transpl an Lip und Mund
21.87↔	Sonstige Rhinoplastik	27.57.11↔	Anbringen eines gestielten Fernlappens an Lippe und Mund
21.88.00↔	Sonstige Septumplastik, n.n.bez.	27.57.99↔	Anbr e gestielt oder fr Lp an Lip und Mund, sonstige
21.88.10↔	Septumplastik, Septumunterfütterung	27.58↔	Rv e gstielt o fr Lp o fr Hauttrnsplntts an Lp u Mnd
21.88.11↔	Sptmpl, Vrschl e Sptmprfrtion m SchleimhVrschieblppn	27.59.00↔	Sonstige plastische Rekonstruktion an Lippe und Mund, n.n.bez.
21.88.12↔	Septumplastik, Plastische Korrektur ohne Resektion	27.59.10↔	Kleinfl temporäres HautRegenerationsgraft an d Lippe
21.88.13↔	Septumplastik, Plastische Korrektur mit Resektion	27.59.11↔	Grossflächiges temporäres HautRegenergraft an d Lip
21.88.14↔	Sptmpl, Plst Rk d Nsnspt, m lk autg Tx (Austauschplstik)	27.59.20↔	Klfl Weichteildeckung d kult Keratinozyten an d Lippe
21.88.15↔	Sptmpl, Plst Rk d Nsnspt, m dst autg Tx, allg o xng Tx	27.59.21↔	Grofl Weichteildeckung d kult Keratinozyten an d Lippe
21.88.99↔	Sonstige Septumplastik, sonstige	27.59.30↔	Klfl temp Weichteildeckung d Komb mehr Verf an d Lip
21.89↔	Sonst plastische Rekonstruktion und Operationen an der Nase	27.59.31↔	Grossflächige temp Weichtd d Komb mehr Verf an d Lip
21.91↔	Lösung von Synechien der Nase	27.59.40↔	So Plast Reko an Lip und Mund m fr mikrovaskanast Tx
24.0↔	Inzision an Zahnfleisch und Alveolarkamm	27.59.41↔	Sonstige Plast Reko an Lip und Mund m gestielt Fernl
24.11.00↔	Biopsie am Zahnfleisch, n.n.bez.	27.59.50↔	Lappenstieldurchtrennung nach Hautplastik an der Lippe
24.11.20↔	Offene Biopsie (mit Inzision) am Zahnfleisch	27.59.60↔	Einsetzen eines Gewebeexpanders an der Lippe
24.11.99↔	Biopsie am Zahnfleisch, sonstige	27.59.99↔	Sonst plastische Rekonstruktion an Lippe und Mund, sonst
24.12.00↔	Biopsie an einer Zahnalveole, n.n.bez.	27.61↔	Naht einer Rissverletzung am Gaumen
24.12.20↔	Offene Biopsie (mit Inzision) an einer Zahnalveole	27.62.00↔	Korrektur einer Gaumenspalte, n.n.bez.
24.12.99↔	Biopsie an einer Zahnalveole, sonstige	27.62.10↔	Korrektur einer Gaumenspalte, Kieferplastik
24.31↔	Exzision von Läsion oder Gewebe am Zahnfleisch	27.62.11↔	Korrektur einer Gaumenspalte, Kieferplastik mit Osteoplastik
24.5x.00↔	Alveoloplastik, n.n.bez.	27.62.20↔	Korrektur einer Gaumenspalte, Sekundärop der Kieferspalte
24.5x.10↔	Alveoloplastik mit Transplantat	27.62.99↔	Korrektur einer Gaumenspalte, sonstige
24.5x.99↔	Alveoloplastik, sonstige	27.63.00↔	Revision der Korrektur einer Gaumenspalte, n.n.bez.
24.7↔	Anbringen einer orthodontischen Apparatur	27.63.10↔	Revision der Korrektur einer Gaumenspalte, Kieferplastik
24.91.00↔	Extens o Vertiefung d Sulcus buccolab o ling, n.n.bez.	27.63.11↔	Rev d Korr e Gaumenspalte, Kieferplastik m Osteopl

27.63.20↔	Rv d Krr e Gaumnsplt, Skndärprtion d Kiefrsplt	34.79.20↔	So Plast Reko an d Bruw, Stab, offen chir, n.n.bez.
27.63.99↔	Revision der Korrektur einer Gaumenspalte, sonstige	34.79.21↔	So Plast Reko an d Bruw, Stab, offen chir, d Draht
27.92↔	Inzision an der Mundhöhle, nicht bezeichnete Struktur	34.79.22↔	So Plast Reko an d Bruw, Stab, offen chir, d Pl
27.99↔	Sonstige Operationen in der Mundhöhle	34.79.29↔	So Plast Reko an d Bruw, Stab, offen chir, So
29.12.00↔	Biopsie am Pharynx, n.n.bez.	34.79.30↔	S Plst Rk an d Brw, off Rp e Strnmfrktr, n.n.bez.
29.12.20↔	Offene Biopsie am Hypopharynx	34.79.31↔	S Plst Rk an d Brw, off Rp e Strnmfrktr, d Drht
29.12.30↔	Offene Biopsie am Nasopharynx	34.79.32↔	S Plst Rk an d Brw, off Rp e Strnmfrktr, d Pl
29.12.99↔	Biopsie am Pharynx, sonstige	34.79.39↔	So Plast Reko an d Bruw, off Rep e Sternumfraktur, So
29.2x.00↔	Exz von branch Zyste oder Rest d Kiemspalt, n.n.bez.	34.79.40↔	So Plast Reko an d Bruw, Knochenplastik und Knochtch
29.2x.10↔	Exzision einer laterale Halszyste	34.79.99↔	Sonstige plastische Rekonstruktion an der Brustwand, sonstige
29.2x.11↔	Exz von branch Zyste o Rest d Kiemspalt als sek Eingr	34.85↔	Implantation eines Zwerchfellschrittmachers
29.2x.20↔	Operation an Kiemengangsresten, n.n.bez.	34.89.00↔	Sonstige Operationen am Zwerchfell, n.n.bez.
29.2x.21↔	Operation an Kiemengangsresten, sekundärer Eingriff	34.89.10↔	Sonstige Op a Zwerchfell, Inzis (Zwerchfellsplattung)
29.2x.99↔	Exz von branch Zyste oder Rest d Kiemspalt, sonstige	34.89.99↔	Sonstige Operationen am Zwerchfell, sonstige
29.52↔	Exzision einer branchiogenen Fistel	37.31.00↔	Perikardektomie, n.n.bez.
30.4x.00↔	Radikale Laryngektomie, n.n.bez.	37.31.10↔	Perikardektomie, partiell
30.4x.10↔	Radikale Laryngektomie, mit Pharyngektomie, oh Rekonstrukt	37.31.20↔	Perikardektomie, total
30.4x.11↔	Rad Laryekt, m Pharyngekt, Reko m lok Schleimhaut	37.31.30↔	Adhäsiolyse am Perikard
30.4x.12↔	Rad Laryekt, m Pharyngekt, Reko m Ni vaskul Tx	37.31.99↔	Perikardektomie, sonstige
30.4x.13↔	Rad Laryekt, m Pharyngekt, Reko m gestielt reg Lp	37.79.00↔	Rev o Verlag v Tasche v kard Vorrichtung, n.n.bez.
30.4x.14↔	Rad Laryekt, m Pharyngekt, Reko m gestielt Lp	37.79.99↔	Rev o Verlagerung von Tasche von kard Vorrichtung, So
30.4x.15↔	Rad Laryekt, m Pharyngekt, Reko m fr mikrovaskanast Tx	37.89.00↔	Revision oder Entfernen eines Schrittmachers, n.n.bez.
30.4x.16↔	Rad Laryekt, m Pharyngekt, Rekonstruktion m fr Darmtr	37.89.10↔	Rev e Sm, Defi, Synchronisationssystems o Ereigrek
30.4x.17↔	Rad Laryekt, m Pharyngekt, Reko m Magenhochzug	37.89.30↔	Revision von Dreikammerschrittmacher, n.n.bez.
30.4x.19↔	Rad Laryekt, m Pharyngekt, sonstige Rekonstruktion	37.89.39↔	Revision von Dreikammerschrittmacher, sonstige
30.4x.20↔	Rad Laryekt, m Pharyngekt und Schilddres, oh Reko	37.89.40↔	Entf von Herzschrm o Resynschrittm, n.n.bez.
30.4x.21↔	Rd Lrykt, m Phryngkt u Schlddrs, Rk m lk Schleimh	37.89.41↔	Entfernen von Herzschrittmacher
30.4x.22↔	Rd Lrykt, m Phryngkt u Schlddrs, Rk m N vskl Tx	37.89.42↔	Entfernen von Resynchronisationsherzschrittmacher
30.4x.23↔	Rd Lrykt, m Phryngkt u Schlddrs, Rk m gstielt rg Lp	37.89.49↔	Entf von Herzschrm o Resynschrittm, sonstige
30.4x.24↔	Rd Lrykt, m Phryngkt u Schlddrs, Rk m gstielt Lp	37.89.50↔	Entf e Sm, Defi, Synchronisationssystems o Ereigrek
30.4x.25↔	Rd Lrykt, m Phryngkt u Schlddrs, Rk m fr mkrvsknst Tx	37.89.99↔	Revision oder Entfernen eines Schrittmachers, sonstige
30.4x.26↔	Rd Lrykt, m Phryngkt u Schlddrs, Rk m fr Drmr	37.99.00↔	Sonstige Operationen an Herz und Perikard, n.n.bez.
30.4x.27↔	Rd Lrykt, m Phryngkt u Schlddrs, Rk m Mgnhchzg	37.99.10↔	Intramyokardiale Stammzelltherapie, n.n.bez.
30.4x.29↔	Rad Laryekt, m Pharyngekt und Schilddres, So Reko	37.99.11↔	Intramyok Stammzth oh Anr v Stammzfrakt o kult Verm
30.4x.99↔	Radikale Laryngektomie, sonstige	37.99.12↔	Intramyok Stammzth m Anr v Stammzfrakt o kult Verm
31.72↔	Verschluss einer äusseren trachealen Fistel	37.99.19↔	Intramyokardiale Stammzelltherapie, sonstige
33.33↔	Pneumoperitoneum für Lungenkollaps	37.99.20↔	Operationen bei kongenitalen Anomalien des Herzens, n.n.bez.
33.42↔	Verschluss einer Bronchusfistel	37.99.29↔	Operationen bei kongenitalen Anomalien des Herzens, sonstige
34.03↔	Rethorakotomie	37.99.30↔	Ligatur eines Herzohres
34.23.20↔	Offene Biopsie an der Brustwand	37.99.80↔	Reoperation an Herz und Perikard
34.3x.00↔	Exz oder Destr von Läs oder Gew d Mdst, n.n.bez.	37.99.99↔	Sonstige Operationen an Herz und Perikard, sonstige
34.3x.10↔	Exzision von Läsion oder Gewebe des Mediastinums	39.25.00↔	Aorto-iliaco-femorale Bypass, n.n.bez.
34.3x.20↔	Resektion von Läsion oder Gewebe des Mediastinums, n.n.bez.	39.25.10↔	Aorto-iliaco-femorale Bypass, aortal, n.n.bez.
34.3x.21↔	Res von Läs o Gew d Mdst, oh Res an mediast Organen	39.25.11↔	Aorto-iliacale Bypass
34.3x.22↔	Rs v Läs o Gw d Mdst, m Lngnrs o Brstwndteilsrktion	39.25.12↔	Aorto-femorale Bypass
34.3x.23↔	Resektion von Läs o Gew d Mdst, m Perikardtres	39.25.13↔	Aorto-popliteale Bypass
34.3x.24↔	Resektion von Läs o Gew d Mdst, m prothetischem GefErs	39.25.14↔	Aorto-crurale Bypass
34.3x.25↔	Resektion von Läs o Gew d Mdst, m Lungenres und GefErs	39.25.19↔	Aorto-iliaco-femorale Bypass, aortal, sonstige
34.3x.26↔	Res von Läs o Gew d Mdst, m Lungenres und Perikardtres	39.25.20↔	Iliaco-femorale Bypass, n.n.bez.
34.3x.27↔	Res von Läs o Gew d Mdst, m Perikardtres und GefErs	39.25.21↔	Ilio-iliacale Bypass
34.3x.28↔	Rs v Läs o Gw d Mdst, m Lngn u Prkrdrts u GfErs	39.25.22↔	Ilio-femorale Bypass
34.3x.29↔	Resektion von Läsion oder Gewebe des Mediastinums, sonstige	39.25.23↔	Ilio-popliteale Bypass
34.3x.30↔	Destruktion von Läsion oder Gewebe des Mediastinums	39.25.24↔	Ilio-crurale Bypass
34.3x.99↔	Exz oder Destr von Läs oder Gew d Mdst, sonstige	39.25.29↔	Iliaco-femorale Bypass, sonstige
34.4x.00↔	Exzision oder Destr einer Läsion an d Bruw, n.n.bez.	39.25.30↔	Obturator-Bypass (extraanatomisch)
34.4x.10↔	Exzision einer Läsion an der Brustwand	39.25.99↔	Aorto-iliaco-femorale Bypass, sonstige
34.4x.20↔	Teilresektion einer Läsion an der Brustwand, n.n.bez.	39.27.00↔	Arteriovenöser Shunt für Hämodialyse, n.n.bez.
34.4x.21↔	Teilresektion e Läsion an der Brustwand, ohne Rekonstruktion	39.27.10↔	AV-Fistel für Hämodialyse
34.4x.22↔	Teilresektion einer Läsion an der Brustwand, mit Rekonstruktion	39.27.11↔	AVFistel mit allogenen oder allopl Material f Händi
34.4x.30↔	Rs e Läs an d Bruw, kmpltl Rs d Strnms, n.n.bez.	39.27.99↔	Arteriovenöser Shunt für Hämodialyse, sonstige
34.4x.31↔	Res e Läs an d Bruw, komplette Res d Sternums, oh Reko	39.29.00↔	Sonstiger (peripherer) Gefäss-Shunt oder -Bypass, n.n.bez.
34.4x.32↔	Res e Läs an d Bruw, komplette Res d Sternums, m Reko	39.29.10↔	Gefässshunt oder Byp an Aa d unteren Extrem, n.n.bez.
34.71↔	Naht einer Brustwandverletzung	39.29.11↔	Femorofemorale Gefäss-Shunt oder -Bypass
34.72↔	Verschluss einer Thoraxkostomie	39.29.12↔	Femoropopliteale Gefäss-Shunt oder -Bypass
34.73↔	Verschluss anderer Thoraxfisteln	39.29.13↔	Femorocrurale Gefäss-Shunt oder -Bypass
34.79.00↔	Sonstige plastische Rekonstruktion an der Brustwand, n.n.bez.	39.29.14↔	Femoropodale Gefäss-Shunt oder -Bypass
34.79.10↔	S Plst Rk an d Brw, sk Vrschl e Thrkt, n.n.bez.	39.29.15↔	Popliteocrurale und popliteopedale Gefäss-Shunt oder -Bypass
34.79.11↔	S Plst Rk an d Brw, sk Vrschl e Thrkt, d Drht	39.29.16↔	GefShunt oder Byp an Aa d Unterschenkels und d Fusses
34.79.12↔	So Plast Reko an d Bruw, sek Verschl e Thorakot, d Pl	39.29.19↔	Gefässshunt oder Byp an Aa d unteren Extrem, sonstige
34.79.19↔	So Plast Reko an d Bruw, sek Verschluss e Thorakot, So	39.29.20↔	Gefäss-Shunt oder Bypass an Arterien der oberen Extremität

39.29.30↔	S (prphrr) GfShnt o Byp, extraanatsch, n.n.bez.	39.59.89↔	Sonstige Plast Reko von Gef d unteren Extrem, sonstige
39.29.31↔	Subclaviafemoraler Gefäss-Shunt oder Bypass	39.59.90↔	Sonstige Plast Reko e Gefässes, Venenklappenplastik
39.29.32↔	Axillofemoraler Gefäss-Shunt oder Bypass	39.59.99↔	Sonstige plastische Rekonstruktion eines Gefässes, sonstige
39.29.33↔	Femorofemoraler Cross-over-Bypass	39.90.00↔	Enstz v prph Gfstnt(s) oh Mdfreistzng, n.n.bez.
39.29.39↔	So (peripherer) GefShunt o Byp, extraanatomisch, So	39.90.10↔	Einsetz von Gefässst i nichtKard Gef, bare Stents
39.29.40↔	Gefäss-Shunt oder -Bypass an Venen	39.90.11↔	Enstz v Gfässst i NKrd Gef, biorsrbierbr Stnt
39.29.80↔	Temporärer intraoperativer Shunt, n.n.bez.	39.90.12↔	Enstz v Gfässst i NKrd Gef, Grsslmg Stnt n.n.bez.
39.29.81↔	Temporärer intraoperativer Shunt, arterioarteriell	39.90.13↔	Enstz v Gfässst i NKrd Gef, Grsslmg Stnt ungcvrd
39.29.82↔	Temporärer intraoperativer Shunt, arteriovenös	39.90.14↔	Enstz v Gfässst i NKrd Gef, Grsslmg Stnt gcvrd
39.29.89↔	Temporärer intraoperativer Shunt, sonstige	39.90.15↔	Eins v Gfässst i NKrd Gef,cvrd Stnt(Stntgr) i Nianeurysmtschn Gef
39.29.99↔	Sonstiger (peripherer) Gefäss-Shunt oder -Bypass, sonstige	39.90.16↔	Eins v Gfässst i nchtKrdial Gef,gcvrt StntGrfts m bioaktvr Obrfl
39.49.00↔	Sonstige Revision nach vaskulärem Eingriff, n.n.bez.	39.90.19↔	Einsetz von Gefässst i nichtKard Gef, sonstige Stents
39.49.10↔	Revision einer Gefässanastomose	39.90.30↔	Enstz v übrlng Stnt (>10 cm) i NKrd Gef, n.n.bez.
39.49.20↔	Revision eines vaskulären Implantates	39.90.31↔	Einsetz v überlange bare Stent (>10 cm) i NiKard Gef
39.49.21↔	Wechsel eines vaskulären Implantates	39.90.32↔	Enstz v übrlng cvrd Stnt (>10 cm) i NKrd Gef
39.49.22↔	Entfernung eines vaskulären Implantates	39.90.39↔	Einsetz von überlange Stent (>10 cm) i NiKard Gef, So
39.49.30↔	Ersatz eines kardialen Conduit	40.0↔	Inzision an lymphatischen Strukturen
39.49.99↔	Sonstige Revision nach vaskulärem Eingriff, sonstige	40.11.10↔	Off(Inzns)Biops mdiast,praaortln,iliakln o plvnn Lymphkln
39.55↔	Reimplantation eines aberrierenden Nierengefässes	40.11.11↔	Off(Inzns)Biops zrv,sprklvkläm,axlläm o inguinln Lymphkln
39.59.00↔	Sonstige plastische Rekonstruktion eines Gefässes, n.n.bez.	40.21.00↔	Exzision eines tiefen zervikalen Lymphknotens, n.n.bez.
39.59.10↔	Transposition von Arterien, n.n.bez.	40.21.10↔	Exz einzelner Lk u Lymphgefässe, zerv, oh Markierung
39.59.11↔	Transposition der extrakraniellen A. vertebralis	40.21.11↔	Exz einzl Lk u Lgf,zrv,m Rdionkldmark o Farbstmrk(Sent-Lyekt)
39.59.12↔	Transposition von sonstigen extrk Aa an Kopf und Hals	40.21.99↔	Exzision eines tiefen zervikalen Lymphknotens, sonstige
39.59.13↔	Transposition von Arterien der oberen Extremität	40.22.00↔	Exzision eines mamma-internalen Lymphknotens, n.n.bez.
39.59.14↔	Transposition von thorakalen Arterien	40.22.10↔	Exzision e mamma-internalen Lymphknotens, thoroskopisch
39.59.15↔	Transposition der A. gastrica, A. hepatica und A. lienalis	40.22.20↔	Exzision e mamma-internalen Lymphknotens, offen chirurgisch
39.59.16↔	Transposition der A. renalis	40.22.99↔	Exzision eines mamma-internalen Lymphknotens, sonstige
39.59.17↔	Transposition der A. mesenterica	40.23.00↔	Exzision eines axillären Lymphknotens, n.n.bez.
39.59.18↔	Transposition sonstiger viszeraler Arterien	40.23.10↔	Exzision eines axillären Lymphknotens, ohne Markierung
39.59.19↔	Transposition der A. iliaca	40.23.11↔	Exz axlläm Lkn,m Rdionkldmark o Farbstmrk(Sent-Lyekt)
39.59.20↔	Transposition von sonstigen abdominalen Arterien	40.23.99↔	Exzision eines axillären Lymphknotens, sonstige
39.59.21↔	Transposition von Arterien der unteren Extremität	40.24.00↔	Exzision eines inguinalen Lymphknotens, n.n.bez.
39.59.29↔	Transposition von Arterien, sonstige	40.24.10↔	Exz e inguinalen Lymphkln, offen chir, ohne Markierung
39.59.30↔	Sonstige Plast Reko von Gef an Kopf und Ha, n.n.bez.	40.24.11↔	Exz inguinln Lkn,o chr,m Rdionkldm o Farbstmrk(Sent-Lyekt)
39.59.31↔	Sonstige plastische Rekonstruktion e intrakr Gefässes	40.24.20↔	Exzision eines inguinalen Lymphknotens, laparoskopisch
39.59.32↔	Sonstige Plast Rekonstruktion d extrk A. vertebralis	40.24.99↔	Exzision eines inguinalen Lymphknotens, sonstige
39.59.33↔	So Plast Reko von extrk Aa an Kopf und Ha, So	40.29.00↔	Einfache Exzision einer and lymphatischen Struktur, n.n.bez.
39.59.34↔	Sonstige plastische Rekonstruktion der V. jugularis	40.29.10↔	Exzision eines mediastinalen Lymphknotens, n.n.bez.
39.59.39↔	Sonstige Plast Reko von Gef an Kopf und Ha, sonstige	40.29.11↔	Exzision eines mediastinalen Lymphknotens, offen chirurgisch
39.59.40↔	Sonstige Plast Reko von Gef d ob Extrem, n.n.bez.	40.29.12↔	Exzision eines mediastinalen Lymphknotens, thoroskopisch
39.59.41↔	Sonstige plastische Rekonstruktion von Aa d ob Extrem	40.29.19↔	Exzision eines mediastinalen Lymphknotens, sonstige
39.59.42↔	S Plst Rk d V. sbcl, V. axll u V. brchiocphlc	40.29.20↔	Exzision eines paraaortalen Lymphknotens
39.59.48↔	So Plast Reko von sonstigen tiefen Venen d ob Extrem	40.29.30↔	Exzision eines iliakalen Lymphknotens
39.59.49↔	Sonstige Plast Reko von Gef d ob Extrem, sonstige	40.29.70↔	Exzision eines Lymphangioms oder Hygroma cysticum
39.59.50↔	Sonstige Plast Reko von thorakalen Gef, n.n.bez.	40.29.80↔	Exz mehrerer abd Lymphklnstat (mit Leberbiop), n.n.bez.
39.59.51↔	Sonstige plastische Rekonstruktion der thorakalen Aorta	40.29.81↔	Exz mhr abd Lymphklnstt (m Lbrbiop), offn chr [StgLpr]t
39.59.52↔	Sonstige plastische Rekonstruktion der A. pulmonalis	40.29.82↔	Exz mhr abd Lymphklnstt (m Lbrbiop), lprsk [StgLprskpie]
39.59.53↔	Sonstige Plast Reko von thorakalen Aa, sonstige	40.29.89↔	Exz mehrerer abd Lymphklnstat (mit Leberbiop), sonstige
39.59.54↔	Sonstige plastische Rekonstruktion der V. pulmonalis	40.29.99↔	Einfache Exzision einer and lymphatischen Struktur, sonst
39.59.55↔	Sonstige plastische Rekonstruktion der V. cava superior	40.3x.00↔	Exzision von regionalen Lymphknoten, n.n.bez.
39.59.59↔	Sonstige Plast Reko von thorakalen Gef, sonstige	40.3x.09↔	Exzision von regionalen Lymphknoten, sonstige
39.59.60↔	Sonstige Plast Rekonstruktion von abd Aa, n.n.bez.	40.3x.10↔	Regionale Lymphadenektomie als selbständ Eingriff, n.n.bez.
39.59.61↔	Sonstige plastische Rekonstruktion der abdominalen Aorta	40.3x.11↔	Regionale Lymphadenektomie als selbständiger Eingriff, zervikal
39.59.62↔	Sonstige plastische Rekonstruktion des Truncus coeliacus	40.3x.12↔	Regionale Lymphadenektomie als selbständiger Eingriff, axillär
39.59.63↔	Sonstige plastische Rekonstruktion der A. gastrica	40.3x.13↔	Rg Lymphkt als slbst Engr,praort,plvn,obtrtrsch o Iliakl
39.59.64↔	Sonstige plastische Rekonstruktion A. hepatica	40.3x.14↔	Reg Lymphekt als selbst Eingr, inguinal, offen chir
39.59.65↔	Sonstige plastische Rekonstruktion der A. lienalis	40.3x.15↔	Reg Lymphekt als selbst Eingr, inguinale, laparask
39.59.66↔	Sonstige plastische Rekonstruktion der A. renalis	40.3x.16↔	Reg Lymphekt als selbst Eingr, mediast und peribr
39.59.67↔	Sonstige plastische Rekonstruktion der A. mesenterica	40.3x.19↔	Regionale Lymphadenektomie als selbständ Eingriff, sonst
39.59.68↔	Sonstige plastische Rekonstruktion der A. iliaca	40.3x.20↔	Regionale Lymphekt i Rahmen e and Eingr, n.n.bez.
39.59.69↔	Sonstige Plast Rekonstruktion von abd Aa, sonstige	40.3x.21↔	Regionale Lymphekt i Rahmen e and Eingr, zervikal
39.59.70↔	Sonstige Plast Rekonstruktion von abd Venen, n.n.bez.	40.3x.22↔	Regionale Lymphekt i Rahmen e and Eingr, axillär
39.59.71↔	Sonstige plastische Rekonstruktion der V. cava inferior	40.3x.23↔	Rg Lymphkt i Rhmn e and Engr, praort, plvn o Iliakl
39.59.72↔	Sonstige plastische Rekonstruktion der V. iliaca	40.3x.24↔	Regionale Lymphekt i Rahmen e and Eingr, obturatorisch
39.59.79↔	Sonstige Plast Rekonstruktion von abd Venen, sonstige	40.3x.25↔	Regionale Lymphekt i Rahmen e and Eingr, inguinale
39.59.80↔	Sonstige Plast Reko von Gef d unteren Extrem, n.n.bez.	40.3x.26↔	Reg Lymphekt i Rahmen e and Eingr, mediast und peribr
39.59.81↔	Sonstige Plast Rekonstruktion von Aa d unteren Extrem	40.3x.29↔	Regionale Lymphekt i Rahmen e and Eingr, sonstige
39.59.82↔	Sonstige plastische Rekonstruktion der V. femoralis	40.40↔	Radikale Neck dissection, n.n.bez.
39.59.83↔	Sonstige plastische Rekonstruktion der V. poplitea	40.41.00↔	Radikale unilaterale Neck dissection, n.n.bez.
39.59.88↔	So Plast Reko von sonst tiefen Venen d unteren Extrem	40.41.10↔	Sel (funkt) Neck dissec, supraomohyoid (Reg IIII)



40.41.11↔	Selektive (funktionelle) Neck dissection, lateral (Region II-IV)	49.79.99↔	Sonstige Rekonstruktion am Analsphinkter, sonstige
40.41.12↔	Sel (funkt) Neck dissec, anterolateral (Reg IIV)	50.12↔	Offene Biopsie an der Leber
40.41.13↔	Sel (funkt) Neck dissec, posterolateral (Reg IIIV)	50.14↔	Laparoskopische Leberbiopsie
40.41.14↔	Selektive (funktionelle) Neck dissection, central (Region VI)	54.0x.00↔	Inzision an der Bauchwand, n.n.bez.
40.41.20↔	Radikale Neck dissection (inkl. modifiziert)	54.0x.10↔	Inzision an d Bauchw, Extraperitoneale Drain d Bauchw
40.41.21↔	Extended Neck dissection	54.0x.99↔	Inzision an der Bauchwand, sonstige
40.41.99↔	Radikale unilaterale Neck dissection, sonstige	54.11↔	Probelaparotomie
40.42↔	Radikale bilaterale Neck dissection	54.12.00↔	Wiedereröffnung einer kürzlichen Laparotomie, n.n.bez.
40.50↔	Radikale Exzision von Lymphknoten, n.n.bez.	54.12.10↔	Wiedereröffn e kürzlichen Laparot, SecondlookLaparot
40.51.00↔	Radikale Exzision von axillären Lymphknoten, n.n.bez.	54.12.99↔	Wiedereröffnung einer kürzlichen Laparotomie, sonstige
40.51.10↔	Radikale Exz von axillären Lk als selbständiger Eingr	54.19.00↔	Sonstige Laparotomie, n.n.bez.
40.51.11↔	Radikale Exz von axillären Lk i Rahmen e and Eingr	54.19.10↔	Sonstige Laparotomie, Laparotomie mit Drainage
40.51.99↔	Radikale Exzision von axillären Lymphknoten, sonstige	54.19.99↔	Sonstige Laparotomie, sonstige
40.52.00↔	Radikale Exzision von periaortalen Lymphknoten, n.n.bez.	54.21.00↔	Laparoskopie, n.n.bez.
40.52.10↔	Rd Exz v rtrprtn(praort,prk)u plvnn Lk als slbst Eingr	54.21.10↔	Laparoskopie, Diagnostische Laparoskopie
40.52.11↔	Rd Exz v rtrprtn(praort,prk)u plvnn Lk i Rhmn e and Engr	54.21.20↔	Laparoskopie, Zugangsweg f Chir (Ther) Interventionen
40.52.99↔	Radikale Exzision von periaortalen Lymphknoten, sonstige	54.21.30↔	Laparoskopie, Laparoskopie mit Drainage
40.53.00↔	Radikale Exzision von iliakalen Lymphknoten, n.n.bez.	54.21.99↔	Laparoskopie, sonstige
40.53.10↔	Radikale Exz von iliakalen Lk als selbständiger Eingr	54.23↔	Biopsie am Peritoneum
40.53.11↔	Radikale Exz von iliakalen Lk i Rahmen e and Eingr	54.3x.00↔	Exz o Destr von Läs o Gew an Bauchw o Nabel, n.n.bez.
40.53.99↔	Radikale Exzision von iliakalen Lymphknoten, sonstige	54.3x.10↔	Omphalektomie
40.54.00↔	Radikale Exzision der Leistengegend, n.n.bez.	54.3x.19↔	Sonstige Exz von Läsion oder Gew an Bauchw oder Nabel
40.54.10↔	Radikale Exzision der Leistengegend als selbständiger Eingriff	54.3x.20↔	Destr von Läsion oder Gewebe an Bauchw oder Nabel
40.54.11↔	Radikale Exz d Leistengegend im Rahmen e and Eingr	54.3x.99↔	Exz o Destr von Läs o Gew an Bauchw o Nabel, sonstige
40.54.99↔	Radikale Exzision der Leistengegend, sonstige	54.62↔	Verzögerter Verschluss einer granulierenden Abdominalwunde
40.59.00↔	Radikale Exzision anderer Lymphknoten, n.n.bez.	54.63.00↔	Sonstige Naht an der Bauchwand, n.n.bez.
40.59.10↔	Radikale Exz and Lk als selbständiger Eingr, n.n.bez.	54.63.10↔	Sonstige Nht an d Bauchw, Nht e Verletzung an d Bauchw
40.59.11↔	Radikale Exz mediastinaler Lk als selbständiger Eingr	54.63.99↔	Sonstige Naht an der Bauchwand, sonstige
40.59.12↔	Rad Exz peribronchialer Lk als selbständiger Eingr	54.64.00↔	Naht am Peritoneum, n.n.bez.
40.59.19↔	Radikale Exz and Lk als selbständiger Eingr, sonstige	54.64.10↔	Nht a Prtn, Nht v Msntrium, Omntm mjs o mns (n Vrtlz)
40.59.20↔	Radikale Exz and Lk i Rahmen e and Eingr, n.n.bez.	54.64.99↔	Naht am Peritoneum, sonstige
40.59.21↔	Radikale Exz mediastinaler Lk i Rahmen e and Eingr	54.72↔	Sonstige Rekonstruktion an der Bauchwand
40.59.22↔	Radikale Exz peribronchialer Lk i Rahmen e and Eingr	54.73↔	Sonstige Rekonstruktion am Peritoneum
40.59.29↔	Radikale Exz and Lk i Rahmen e and Eingr, sonstige	54.75↔	Sonstige Rekonstruktion am Mesenterium
40.59.99↔	Radikale Exzision anderer Lymphknoten, sonstige	54.99.00↔	Sonstige Operationen in der Abdominal-Region, n.n.bez.
40.9x.00↔	Sonstige Operationen an lymphatischen Strukturen, n.n.bez.	54.99.30↔	S Op i d AbdRg, Rs v Gw i d Bauchrg o schr Orgnrdrng
40.9x.10↔	Anastomose zur Beseitigung eines Lymphödems	54.99.40↔	So Op i d AbdReg, Rev e kutperit Fistel ( Kathverwsys)
40.9x.20↔	Inzision einer Lymphozele	54.99.41↔	S Op i d AbdRg, Entf o Vrschl e ktrpt Fstl (Kthvrwsys)
40.9x.30↔	Drainage eines Lymphödems	54.99.50↔	So Op i d AbdReg, Anl e temp Bauchwandverschlusses
40.9x.40↔	Therapeutische perkutane Punktion einer Lymphozele	54.99.60↔	Sonstige Operationen in der Abdominal-Region, Lumbotomie
40.9x.99↔	Sonstige Operationen an lymphatischen Strukturen, sonstige	54.99.61↔	Sonstige Operationen in der Abdominal-Region, Relumbotomie
48.35.00↔	Lokale Exzision von rektaler Läsion oder Gewebe, n.n.bez.	54.99.99↔	Sonstige Operationen in der Abdominal-Region, sonstige
48.35.10↔	Lk SchlInrs sbk Ez o Vlwzx (lkl, Sgm) v rk Läs o Gw edk	64.11.00↔	Biopsie am Penis, n.n.bez.
48.35.11↔	Lk Srs sbk Ez o Vlz lk v rk Läs o Gw, S Zg tr edk mkchir	64.11.11↔	Biopsie am Penis, durch Inzision
48.35.20↔	Lokale Thermoablation von rektaler Läsion oder Gewebe	64.11.99↔	Biopsie am Penis, sonstige
48.35.21↔	Photodyn Therapie von rektaler Läsion oder Gew	64.2↔	Lokale Exzision oder Destruktion einer Läsion am Penis
48.35.29↔	Sonstige lokale Destr von rektaler Läsion oder Gewebe	64.41↔	Naht einer Penisverletzung
48.35.99↔	Lokale Exzision von rektaler Läsion oder Gewebe, sonstige	64.43↔	Konstruktion eines Penis
48.79↔	Sonstige Rekonstruktion am Rektum	64.44.00↔	Rekonstruktion des Penis, n.n.bez.
48.81↔	Inzision am Perirektalgewebe	64.44.10↔	Rekonstruktion des Penis, Streckung des Penischaftes
48.82↔	Exzision von Perirektalgewebe	64.44.11↔	Rk d Pns, Kr e pskt Trsp o e vrg Pns (cld pns o brd pns)
48.93↔	Verschluss einer perirektalen Fistel	64.44.99↔	Rekonstruktion des Penis, sonstige
49.01↔	Inzision eines Perianalabszesses	64.45↔	Reimplantation des Penis
49.02↔	Sonstige Inzision am Perianalgewebe	64.49↔	Sonstige plastische Rekonstruktion am Penis
49.03↔	Exzision von Marissen	65.31↔	Laparoskopische einseitige Ovarektomie
49.04↔	Sonstige Exzision am Perianalgewebe	65.39↔	Sonstige einseitige Ovarektomie
49.11↔	Anale Fistulotomie	65.41.00↔	Laparoskopische eins Salpingoovarektomie, n.n.bez.
49.12↔	Anale Fistulektomie	65.41.10↔	Laparask eins Ovarektomie, mit bds Salpingektomie
49.39↔	Sonstige lokale Exz oder Destr von Läs oder Gew a Anus	65.41.99↔	Laparoskopische einseitige Salpingoovarektomie, sonstige
49.6↔	Exzision am Anus	65.49.00↔	Sonstige einseitige Salpingoovarektomie, n.n.bez.
49.71↔	Naht einer Verletzung am Anus	65.49.10↔	Sonstige eins Salpingoovarektomie, m bds Salpingekt
49.72↔	Cerclage am Anus	65.49.99↔	Sonstige einseitige Salpingoovarektomie, sonstige
49.73↔	Verschluss einer Analfistel	65.51↔	Sonstiges Entf bd Ovarien während dess op Eingr
49.79.00↔	Sonstige Rekonstruktion am Analsphinkter, n.n.bez.	65.53↔	Laparosk Entf von bd Ovarien während dess op Eingr
49.79.10↔	Anteriore Anorektoplastik	65.61↔	So Entf bd Ovar und Tub uterinae während dess op Eingr
49.79.11↔	Posteriore sagittale Anorektoplastik	65.62↔	Sonstiges Entfernen von belassenem Ovar und Tuba uterina
49.79.12↔	Erw Pst sgt Anrktpl m Engrffn an Nchbrngn	65.63↔	Laparosk Entf v bd Ovar u Tub uter WAHR dess op Eingr
49.79.13↔	Abdper oder sakroabdominoperineale Durchzugsoperation	65.64↔	Laparoskopisches Entf von belassenem Ovar und Tuba uterina
49.79.14↔	Anoproktoplastik	67.31↔	Marsupialisation einer Zervixzyste
49.79.15↔	Sonstige plastische Rekonstruktion b anorektalen Anom	67.33↔	Destruktion einer Läsion an der Zervix durch Kryochirurgie

70.13↔	Lösung von intraluminalem Adhäsionen der Vagina	77.46.99↔	Knochenbiopsie an der Patella, sonstige
70.24.00↔	Biopsie an der Vagina, n.n.bez.	77.47.00↔	Knochenbiopsie an Tibia und Fibula, n.n.bez.
70.24.20↔	Biopsie an der Vagina, durch Inzision	77.47.20↔	Knochenbiopsie an Tibia und Fibula, Offene Knochenbiopsie
70.24.99↔	Biopsie an der Vagina, sonstige	77.47.99↔	Knochenbiopsie an Tibia und Fibula, sonstige
70.33.00↔	Exzision oder Destruktion einer Läsion an der Vagina, n.n.bez.	77.48.00↔	Knochenbiopsie an Tarsalia und Metatarsalia, n.n.bez.
70.33.10↔	Destruktion einer Läsion an der Vagina, n.n.bez.	77.48.20↔	Knochenbiops an Tarsalia und Metatars, Offene Knochenbiops
70.33.11↔	Destruktion einer Läsion an der Vagina, Kauterisation	77.48.99↔	Knochenbiopsie an Tarsalia und Metatarsalia, sonstige
70.33.12↔	Destruktion einer Läsion an der Vagina, Elektrokoagulation	77.49.00↔	Knochenbiops an and näher bez Kn, auss Gschk, n.n.bez.
70.33.13↔	Destruktion einer Läsion an der Vagina, Laserkoagulation	77.49.21↔	Knbp an and näh bz Kn, au Gschk, Knbp an d Ws, Off Knbp
70.33.14↔	Destruktion einer Läsion an der Vagina, Kryokoagulation	77.49.41↔	Knbp a and näh bz Kn, au Gk, Knbp an Phl d Fs, Off Knbp
70.33.99↔	Exzision oder Destruktion einer Läsion an der Vagina, sonstige	77.49.91↔	Knchbiops an and näh bz Kn, auss Gschk, Off Knchbiops
70.71↔	Naht einer Vaginaverletzung	77.49.99↔	Knochenbiops an and näher bez Kn, auss Gschk, sonstige
70.79.00↔	Sonstige Plast Rekonstruktion an d Vagina, n.n.bez.	77.91.11↔	Totale Resektion einer Rippe
70.79.10↔	Sonstige vaginale Kolporrhaphie mit Beckenbodenplastik	77.91.12↔	Totale Resektion einer Halsrippe
70.79.99↔	Sonstige plastische Rekonstruktion an der Vagina, sonstige	77.91.13↔	Totale Resektion des Sternums
71.01↔	Lösung von Adhäsionen an der Vulva	80.13.00↔	Sonstige Arthrotomie des Handgelenkes, n.n.bez.
71.09↔	Sonstige Inzision an Vulva und Perineum	80.13.10↔	Arthr Arthrot d Handgelenkes, Gelenkspülung mit Drain
71.11.00↔	Biopsie an der Vulva, n.n.bez.	80.13.11↔	Arthr Arthrot d Handgelenkes, Entf freier Gelenkkörper
71.11.20↔	Biopsie an der Vulva durch Inzision	80.13.12↔	Arthr Arthrot d Handgel, Einl oder Entf e Medträg
71.11.99↔	Biopsie an der Vulva, sonstige	80.13.20↔	Arthrot des Handgelenkes, Gelenkspülung mit Drainage
71.24↔	Exzision oder andere Destruktion einer Bartholin-Drüse (Zyste)	80.13.21↔	Arthrot d Handgelenkes, Entfernung freier Gelenkkörper
71.29↔	Sonstige Operationen an einer Bartholin-Drüse	80.13.99↔	Sonstige Arthrotomie des Handgelenkes, sonstige
71.3↔	Sonst lokale Exzision o Destr an Vulva und Perineum	80.73.00↔	Synovektomie am Handgelenk, n.n.bez.
71.62↔	Totale Vulvektomie	80.73.10↔	Arthroskopische Synovektomie am Handgelenk
71.73↔	Konstruktion des Introitus vaginae	80.73.20↔	Offene Synovektomie am Handgelenk
71.79↔	Sonstige plastische Rekonstruktion an Vulva und Perineum	80.73.99↔	Synovektomie am Handgelenk, sonstige
71.8↔	Sonstige Operationen an der Vulva	80.81.00↔	So Lok Exz o Destr e Gelläs an d Schult, n.n.bez.
76.5x.00↔	Temporomandibuläre Arthroplastik, n.n.bez.	80.81.10↔	Débridement am Humeroglenoidalgelenk
76.5x.10↔	Kondylektomie am Kiefergelenk mit Rekonstruktion	80.81.11↔	Zystenexstirpation am Humeroglenoidalgelenk
76.5x.19↔	Sonstige Kondylektomie am Kiefergelenk	80.81.19↔	Sonstige lokale Exz oder Destr a Humeroglenoidalgelenk
76.5x.20↔	Diskoplastik am Kiefergelenk mit Rekonstruktion	80.81.20↔	Débridement am Akromioklavikulargelenk
76.5x.29↔	Sonstige Diskoplastik am Kiefergelenk	80.81.21↔	Zystenexstirpation am Akromioklavikulargelenk
76.5x.30↔	Exst d Disc articul a Kiefergelenk mit Rekonstruktion	80.81.29↔	Sonstige lokale Exzision oder Destr a Akromioklavikulargel
76.5x.39↔	Sonstige Exstirpation d Discus articul a Kiefergelenk	80.81.99↔	So Lok Exz o Destr e Gelläs an d Schult, So
76.5x.40↔	Resektion am Tuberculum articulare des Kiefergelenkes	80.82.00↔	Sonstige Lok Exz oder Destr e Gelläs a Ellb, n.n.bez.
76.5x.41↔	Plastische Rekonstruktion am Kiefergelenk	80.82.10↔	Arthr lokale Exz oder Destr e Gelenkläsion a Ellb
76.5x.42↔	Glinkstbbsierng (bwngngseinschränkd) d Kiefrgl	80.82.11↔	Débridement am Ellenbogengelenk
76.5x.50↔	Arthr Entfernung e freien Gelenkkörpers a Kiefergelenk	80.82.12↔	Zystenexstirpation am Ellbogengelenk
76.5x.59↔	Sonstige Entf e freien Gelenkkörpers a Kiefergelenk	80.82.99↔	Sonstige Lok Exz oder Destr e Gelläs a Ellb, sonstige
76.5x.60↔	Implantation einer Endoprothese am Kiefergelenk	80.83.00↔	Sonstige Lok Exz oder Destr e Gelläs a Hdgel, n.n.bez.
76.5x.61↔	Wechsel einer Endoprothese am Kiefergelenk	80.83.10↔	Arthr lokale Exz oder Destr e Gelläs a Handgelenk
76.5x.90↔	So temporomandibuläre Arthropl o Diskopl a Kiefergel	80.83.11↔	Débridement am Handgelenk
76.5x.99↔	Temporomandibuläre Arthroplastik, sonstige	80.83.12↔	Zystenexstirpation am Handgelenk
76.63.00↔	Osteoplastik [Osteotomie] am Corpus mandibulae, n.n.bez.	80.83.99↔	Sonstige Lok Exz oder Destr e Gelläs a Hdgel, sonstige
76.63.10↔	Ostpl [Ost] i stl Alv o m frnttr Ktntsdrtrg d Md o Dstrk	80.84.00↔	So Lok Exz o Destr e Gelläs an Hand und Fing, n.n.bez.
76.63.11↔	Ostpl [Ost] i frnt Alvkbr o m Kntdrcht a hr Mdst o Dstrk	80.84.10↔	Débridement an Gelenken der Handwurzel
76.63.12↔	Osteoplastik [Osteotomie] zur Kinnverlagerung ohne Distraction	80.84.20↔	Débridement an sonstigen Gelenken der Hand und Finger
76.63.20↔	Verlag d Alveolarfortsatzes d hor Distrak na Osteot	80.84.99↔	So Lok Exz o Destr e Gelläs an Hand und Fing, So
76.63.21↔	Verlagerung d Mand d Distrak na Osteot i hor Mandast	80.85.00↔	Sonstige Lok Exz o Destr e Gelläs an d Hüfte, n.n.bez.
76.63.99↔	Osteoplastik [Osteotomie] am Corpus mandibulae, sonstige	80.85.10↔	Arthr lokale Exz oder Destr e Gelenkläsion an d Hüfte
76.64↔	Sonstige orthognathische Chirurgie an der Mandibula	80.85.11↔	Débridement am Hüftgelenk
77.40.20↔	Knochenbiops, ohne Ang d Lokalisation, Offene Knochenbiops	80.85.12↔	Zystenexstirpation am Hüftgelenk
77.40.99↔	Knochenbiopsie, ohne Angabe der Lokalisation, sonstige	80.85.99↔	Sonstige Lok Exz o Destr e Gelläs an d Hüfte, sonstige
77.41.00↔	Knochenbiops von Skap, Klav, Rip und Sternum, n.n.bez.	80.86.00↔	Sonstige Lok Exz oder Destr e Gelläs a Knie, n.n.bez.
77.41.20↔	Knochenbiops von Skap, Klav, Rip u Stern, Off Knochenbiops	80.86.10↔	Arthr lokale Exzision oder Destruktion a Kniegelenk
77.41.99↔	Knochenbiops von Skap, Klav, Rip und Sternum, sonstige	80.86.11↔	Débridement am Kniegelenk
77.42.00↔	Knochenbiopsie am Humerus, n.n.bez.	80.86.12↔	Zystenexstirpation am Kniegelenk
77.42.20↔	Knochenbiopsie am Humerus, Offene Knochenbiopsie	80.86.13↔	Exzision eines Meniskusganglions am Kniegelenk
77.42.99↔	Knochenbiopsie am Humerus, sonstige	80.86.99↔	Sonstige Lok Exz oder Destr e Gelläs a Knie, sonstige
77.43.00↔	Knochenbiopsie an Radius und Ulna, n.n.bez.	80.87.00↔	Sonstige Lok Exz o Destr e Gelläs a Sg, n.n.bez.
77.43.20↔	Knochenbiopsie an Radius und Ulna, Offene Knochenbiopsie	80.87.10↔	Arthr Lok Exz o Destr e Gelläs a oberen Sprunggelenk
77.43.99↔	Knochenbiopsie an Radius und Ulna, sonstige	80.87.11↔	Débridement am oberen Sprunggelenk
77.44.00↔	Knochenbiopsie an Karpalia und Metakarpalia, n.n.bez.	80.87.12↔	Zystenexstirpation am oberen Sprunggelenk
77.44.20↔	Knochenbiops an Karpal und Metakarp, Offene Knochenbiops	80.87.19↔	Sonstige Lok Exz o Destr e Gelläs a ob Sprunggelenk
77.44.99↔	Knochenbiopsie an Karpalia und Metakarpalia, sonstige	80.87.20↔	Arthr Lok Exz o Destr e Gelläs a unteren Sprunggelenk
77.45.00↔	Knochenbiopsie am Femur, n.n.bez.	80.87.21↔	Débridement am unteren Sprunggelenk
77.45.20↔	Knochenbiopsie am Femur, Offene Knochenbiopsie	80.87.22↔	Zystenexstirpation am unteren Sprunggelenk
77.45.99↔	Knochenbiopsie am Femur, sonstige	80.87.29↔	Sonstige Lok Exz o Destr e Gelläs a unteren Sg
77.46.00↔	Knochenbiopsie an der Patella, n.n.bez.	80.87.99↔	Sonstige Lok Exz o Destr e Gelläs a Sg, sonstige
77.46.20↔	Knochenbiopsie an der Patella, Offene Knochenbiopsie	80.88.00↔	So Lok Exz o Destr e Gelläs an Fuss u Zehen, n.n.bez.

80.88.10↔	Arthr lokale Exz oder Destr e Gelläs an Fuss und Zehen	81.93.10↔	Naht des Bandapparates der Klavikula
80.88.20↔	Débridement am Metatarsophalangealgelenk	81.93.20↔	Naht des radioulnaren Ringbandes
80.88.21↔	Zystenexstirpation am Metatarsophalangealgelenk	81.93.21↔	Naht des distalen radioulnaren Bandapparates
80.88.29↔	Sonstige Lok Exz oder Destr a Metatarsgel	81.93.30↔	Nht an Kaps o Lig d ob Extrem, Handwur und Mitthand
80.88.30↔	Débridement an Zehengelenken	81.93.99↔	Naht an Kapsel o Ligament der oberen Extremitäten, sonst
80.88.40↔	Débridement an sonstigen Fussgelenken	82.02↔	Myotomie an der Hand
80.88.50↔	Zystenexstirpation an sonstigen Gel von Fuss und Zehen	82.04↔	Inzision und Drainage von Palmar- oder Thenarraum
80.88.59↔	So Lok Exz o Destr an sonstigen Gel von Fuss und Zehen	82.09.00↔	Sonstige Inzision an den Weichteilen der Hand, n.n.bez.
80.88.99↔	So Lok Exz o Destr e Gelläs an Fuss und Zehen, So	82.09.10↔	S Inzs an D Weicht d Hnd, Shnnfchsplng an d Hnd
80.89.00↔	So Lok Exz o Destr e Gelläs an and bez Lok, n.n.bez.	82.09.99↔	Sonstige Inzision an den Weichteilen der Hand, sonstige
80.89.20↔	Arthr lokale Exz oder Destr e Gelläs a Iliosgel	82.11.00↔	Tenotomie der Hand, n.n.bez.
80.89.21↔	Débridement am Iliosakralgelenk	82.11.10↔	Tenotomie der Hand, Handgelenk, perkutan
80.89.22↔	Zystenexstirpation am Iliosakralgelenk	82.11.11↔	Tenotomie der Hand, Finger, perkutan
80.89.29↔	Sonstige lokale Exzision oder Destr a Iliosakralgelenk	82.11.20↔	Tenotomie der Hand, offen chirurgisch
80.89.41↔	Débr einer Gelenkläsion an and bez Lokalisation	82.11.99↔	Tenotomie der Hand, sonstige
80.89.42↔	Zystenexstirpation an Gelenken and bez Lokalisation	82.12↔	Fasziotomie der Hand
80.89.99↔	So Lok Exz o Destr e Gelläs an and bez Lok, So	82.19.00↔	Sonstige Durchtrennung von Weichteilen der Hand, n.n.bez.
80.90.00↔	Sonstige Exzision an einem Gelenk, n.n.bez.	82.19.10↔	So Durchtr v Weichteilen d Hand, Durchtr v Mn d Hand
80.90.10↔	Arthroskopische Exzision an einem Gelenk	82.19.99↔	Sonstige Durchtrennung von Weichteilen der Hand, sonstige
80.90.99↔	Sonstige Exzision an einem Gelenk, sonstige	82.21↔	Exzision einer Läsion an einer Sehenscheide der Hand
80.91.00↔	Sonstige Exzision an der Schulter, n.n.bez.	82.29↔	Exzision einer anderen Läsion an den Weichteilen der Hand
80.91.10↔	Arthroskopische Exzision am Humeroglenoidalgelenk	82.35.00↔	Sonstige Fasziektomie der Hand, n.n.bez.
80.91.11↔	Sonstige Exzision am Humeroglenoidalgelenk	82.35.10↔	Fasziektomie der Hohlhand
80.91.20↔	Arthroskopische Exzision am Akromioklavikulargelenk	82.35.11↔	Fasziektomie der Hand und Finger mit Neurolyse
80.91.21↔	Sonstige Exzision am Akromioklavikulargelenk	82.35.12↔	Faszieekt d Hand und Fing m Neurolyse und Arteriolyse
80.91.30↔	Entnahme eines Knorpeltransplantates an der Schulter	82.35.13↔	Fasziektomie der Hand und Finger mit Arthrolyse
80.91.99↔	Sonstige Exzision an der Schulter, sonstige	82.35.99↔	Sonstige Fasziektomie der Hand, sonstige
80.92.00↔	Sonstige Exzision am Ellbogen, n.n.bez.	82.36↔	Sonstige Myektomie der Hand
80.92.10↔	Arthroskopische Exzision am Ellbogen	82.39.00↔	Sonstige Exzision von Weichteilen der Hand, n.n.bez.
80.92.11↔	Entnahme eines Knorpeltransplantates am Ellbogengelenk	82.39.10↔	So Exz v Weicht d Hand, Exz v Sehenscheiden d Hand
80.92.99↔	Sonstige Exzision am Ellbogen, sonstige	82.39.99↔	Sonstige Exzision von Weichteilen der Hand, sonstige
80.93.00↔	Sonstige Exzision am Handgelenk, n.n.bez.	82.45↔	Sonstige Naht an einer anderen Sehne der Hand
80.93.10↔	Arthroskopische Exzision am Handgelenk	82.46.00↔	Naht an Muskel oder Faszie der Hand, n.n.bez.
80.93.11↔	Entnahme eines Knorpeltransplantates am Handgelenk	82.46.10↔	Naht an einer Faszie der Hand
80.93.12↔	Resektion des Discus triangularis am Handgelenk	82.46.20↔	Naht an einem Muskel der Hand
80.93.99↔	Sonstige Exzision am Handgelenk, sonstige	82.46.99↔	Naht an Muskel oder Faszie der Hand, sonstige
80.94↔	Sonstige Exzision an Hand- und Fingergelenk	82.52↔	Verkürzung einer Sehne der Hand
80.95.00↔	Sonstige Exzision am Hüftgelenk, n.n.bez.	82.53↔	Reinsertion einer Sehne der Hand
80.95.10↔	Arthroskopische Exzision am Hüftgelenk	82.54↔	Reinsertion eines Muskels der Hand
80.95.11↔	Entnahme eines Knorpeltransplantates am Hüftgelenk	82.55↔	Sonstige Längenänderung an Muskel oder Sehne der Hand
80.95.99↔	Sonstige Exzision am Hüftgelenk, sonstige	82.56↔	Sonstiger Transfer oder Transplantation einer Sehne der Hand
80.96.00↔	Sonstige Exzision am Knie, n.n.bez.	82.58↔	Sonstiger Transfer oder Transplantation eines Handmuskels
80.96.10↔	Arthroskopische Exzision am Kniegelenk	82.59↔	Sonstige Transposition eines Handmuskels
80.96.20↔	Entnahme e Knorpeltransplantates a Kniegelenk, arthr	82.72.00↔	Plast Op an d Hand m M o FaszTransplantat, n.n.bez.
80.96.21↔	Entn e Knorpeltransplantates a Kniegelenk, offen chir	82.72.10↔	Plastische Op m M o FaszTransplantat an e Fing
80.96.99↔	Sonstige Exzision am Knie, sonstige	82.72.11↔	Plast Op m M o FaszTransplantat an sonst Teil d Hand
80.97.00↔	Sonstige Exzision am Sprunggelenk, n.n.bez.	82.72.99↔	Plast Op an d Hand m M o FaszTransplantat, sonstiges
80.97.10↔	Arthroskopische Exzision am oberen Sprunggelenk	82.79↔	Plastische Op an d Hand m and Transplantat o Implant
80.97.11↔	Sonstige Exzision am oberen Sprunggelenk	82.82↔	Plastische Rekonstruktion einer Spalthand
80.97.20↔	Arthroskopische Exzision am unteren Sprunggelenk	82.83↔	Plastische Rekonstruktion bei Makrodaktylie
80.97.21↔	Sonstige Exzision am unteren Sprunggelenk	82.85↔	Sonstige Tenodese an der Hand
80.97.30↔	Entnahme eines Knorpeltransplantates am Sprunggelenk	82.86.00↔	Sonstige Tenoplastik an der Hand, n.n.bez.
80.97.99↔	Sonstige Exzision am Sprunggelenk, sonstige	82.86.10↔	Tenoplastik von Beugesehnen der Hand
80.98.00↔	Sonstige Exzision an Fuss- und Zehengelenk, n.n.bez.	82.86.11↔	Schaffung eines Transplantlagers für Sehnen an der Hand
80.98.10↔	Arthroskopische Exzision an Fuss- und Zehengelenken	82.86.12↔	Revision (ohne Wechsel) e Sehnenimplantates an d Hand
80.98.11↔	Sonstige Exzision am Metatarsophalangealgelenk	82.86.13↔	Wechsel eines Sehnenimplantates an der Hand
80.98.12↔	Sonstige Exzision an sonstigen Fussgelenken	82.86.99↔	Sonstige Tenoplastik an der Hand, sonstige
80.98.13↔	Sonstige Exzision an Zehengelenken	82.89.00↔	Sonstige plastische Operationen an der Hand, n.n.bez.
80.98.99↔	Sonstige Exzision an Fuss- und Zehengelenk, sonstige	82.89.10↔	Sehenscheidenplastik an der Hand
80.99.00↔	Sonstige Exz an e Gel an and bez Lok, n.n.bez.	82.89.11↔	Knöcherner Ref von Bänder d Handwur und Mitthand
80.99.10↔	Arthroskopische Exzision am Sternoklavikulargelenk	82.89.12↔	Knöcherner Refixation von sonstigen Bänder der Hand
80.99.11↔	Sonstige Exzision am Sternoklavikulargelenk	82.89.13↔	Glübgreifnd Weichteildstrktion b kng Anm d Hnd
80.99.20↔	Arthroskopische Exzision am Iliosakralgelenk	82.89.14↔	Radialisation bei kongenitalen Anomalien der Hand
80.99.21↔	Sonstige Exzision am Iliosakralgelenk	82.89.15↔	Rs v Schnürrngn m pltschr Rk b kng Anm d Hnd
80.99.30↔	Arthroskopische Exzision an der Symphyse	82.89.16↔	Transfer einer Zehe als Fingerersatz
80.99.31↔	Sonstige Exzision an der Symphyse	82.89.99↔	Sonstige plastische Operationen an der Hand, sonstige
80.99.90↔	Arthr Exzision an einem Gelenk an and bez Lokalisation	83.43.00↔	Exzision von Muskel oder Faszie zur Transplantation, n.n.bez.
80.99.91↔	Entn e Knorpeltx an e Gel an and bez Lokalisation	83.43.10↔	Entnahme eines myokutanen Lappens zur Transplantation
80.99.99↔	Sonstige Exz an e Gel an and bez Lok, sonstige	83.43.11↔	Entn e osteom o osteofasz Lp zur Transplantation
81.93.00↔	Naht an Kapsel oder Ligament der oberen Extremitäten, n.n.bez.	83.43.12↔	Entn e sonst Lappentx m mikrovask Anast aus M o Fasz

83.43.99↔	Exzision von Muskel oder Faszie zur Transplantation, sonstige	85.0x.99↔	Inzision an der Mamma, mit sonstigen weiteren Massnahmen
83.82.00↔	Muskel- oder Faszientransplantation, n.n.bez.	85.12↔	Offene Biopsie an der Mamma
83.82.10↔	Faszientransplantation, Kopf und Hals	85.20↔	Exzision oder Destruktion von Mammagewebe, n.n.bez.
83.82.11↔	Faszientransplantation, Schulter und Axilla	85.21.00↔	Lokale Exzision einer Läsion an der Mamma, n.n.bez.
83.82.12↔	Faszientransplantation, Oberarm und Ellenbogen	85.21.10↔	Lok Exz e Läs an d Mamma, ohne axilläre Lymphkett
83.82.13↔	Faszientransplantation, Unterarm	85.21.11↔	Lok Exz e Läs an d Mamma, mit axillärer Lymphkett
83.82.14↔	Faszientransplantation, Brustwand, Bauch und Rücken	85.21.99↔	Lokale Exzision einer Läsion an der Mamma, Sonstige
83.82.15↔	Fasztx, Leisten und Genitalregion und Gesäss	85.22.00↔	Quadrantenresektion der Mamma, n.n.bez.
83.82.16↔	Faszientransplantation, Untere Extremität	85.22.10↔	Quadrantenres der Mamma, ohne axilläre Lymphadenektomie
83.82.19↔	Faszientransplantation, Andere Lokalisation	85.22.11↔	Quadrantenres der Mamma, m axillärer Lymphadenektomie
83.82.20↔	Transplantation e lok M oder Faszlap, Kopf und Ha	85.22.99↔	Quadrantenresektion der Mamma, Sonstige
83.82.21↔	Transplantation e lok M o Faszlap, Schult und Axilla	85.24↔	Exzision von ektopischem Mammagewebe
83.82.22↔	Transplantation e lok M o Faszlap, Oberarm und Ellb	85.25↔	Exzision einer Brustwarze
83.82.23↔	Transplantation e lok Muskel oder Faszlap, Unterarm	85.31↔	Einseitige Mammareduktionsplastik
83.82.24↔	Tx e lok M o Faszlap, Bruw, Bauch und Rücken	85.32↔	Beidseitige Mammareduktionsplastik
83.82.25↔	Tx e lok M o Faszlap, Leist und Genreg und Gesäss	85.33↔	Eins subkutane Mastektomie mit glz Prothesenimplantat
83.82.26↔	Transplantation e lok M oder Faszlap, Untere Extrem	85.34↔	Sonstige einseitige subkutane Mastektomie
83.82.29↔	Transplantation e lok Muskel oder Faszlap, And Lok	85.35↔	Bds subkutane Mastektomie mit glz Prothesenimplantat
83.82.30↔	Transplantation e osteom o osteofasz Lp, Kopf und Ha	85.36↔	Sonstige beidseitige subkutane Mastektomie
83.82.31↔	Tx e osteom o osteofasz Lp, Schult und Axilla	85.41↔	Einseitige einfache Mastektomie
83.82.32↔	Transplantation e osteom o osteofasz Lp, Oba und Ellb	85.42↔	Beidseitige einfache Mastektomie
83.82.33↔	Transplantation e osteom o osteofasz Lp, Unterarm	85.43↔	Einseitige modifizierte radikale Mastektomie
83.82.34↔	Tx e osteom o osteofasz Lp, Bruw, Bauch und Rücken	85.44↔	Beidseitige modifizierte radikale Mastektomie
83.82.35↔	Tx e osteom o osteofasz Lp, Leist u Genreg u Gesäss	85.45.00↔	Einseitige radikale Mastektomie, n.n.bez.
83.82.36↔	Transplantation e osteom o osteofasz Lp, Untere Extrem	85.45.10↔	Ens Rd Mstkt oh Brstwndteilrsktion, oh Lymphkt
83.82.39↔	Transplantation e osteom o osteofasz Lp, And Lok	85.45.11↔	Ens Rd Mstkt m Brstwndteilrsktion, oh Lymphkt
83.82.40↔	Tx e snst Lppntx m mkrvsk Anst aus M o Fsz, Kpf u H	85.45.12↔	Ens Rd Mstkt oh Brstwndteilrsktion, m Lymphkt
83.82.41↔	Tx e snst Lppntx m mkrvsk Anst aus M o Fsz, Schlit u Axll	85.45.13↔	Eins Rad Mastekt m Brustwandteilresektion, m Lymphkett
83.82.42↔	Tx e snst Lppntx m mkrvsk Anst aus M o Fsz, Ob u Ellb	85.45.99↔	Einseitige radikale Mastektomie, sonstige
83.82.43↔	Tx e snst Lppntx m mkrvsk Anst aus M o Fsz, Unt	85.46↔	Beidseitige radikale Mastektomie
83.82.44↔	Tx e so Lppntx m mkrvsk Anst aus M o Fsz, Brw, Bauch u Rückn	85.47↔	Einseitige erweiterte radikale Mastektomie
83.82.45↔	Tx e so Lppntx m mkrvsk Anst aus M o Fsz, Leist u Gnrg u Gsäss	85.48↔	Beidseitige erweiterte radikale Mastektomie
83.82.46↔	Tx e snst Lppntx m mkrvsk Anst aus M o Fsz, Unt Extrm	85.50↔	Augmentationsmammoplastik, n.n.bez.
83.82.47↔	Tx e snst Lppntx m mkrvsk Anst aus M o Fsz, And Lk	85.51↔	Einseitige intramammäre Injektion zur Augmentation
83.82.99↔	Muskel- oder Faszientransplantation, sonstige	85.52↔	Beidseitige intramammäre Injektion zur Augmentation
84.00↔	Amputation an der oberen Extremität, n.n.bez.	85.53.00↔	Einseitige Prothesenimplantation an der Mamma, n.n.bez.
84.01↔	Amput und Exartikulation an e Finger (ausgen a Daum)	85.53.10↔	Einseit Prothesenimpl an der Mamma, nach Mastektomie
84.02↔	Amputation und Exartikulation am Daumen	85.53.99↔	Einseitige Prothesenimplantation an der Mamma, sonstige
84.03.00↔	Hand-Amputation, n.n.bez.	85.54.00↔	Beidseitige Prothesenimplantation an der Mamma, n.n.bez.
84.03.10↔	Komplette Hand-Amputation an Handwurzel oder Mittelhand	85.54.10↔	Beidseitige Prothesenimpl an der Mamma, nach Mastektomie
84.03.99↔	Hand-Amputation, sonstige	85.54.99↔	Beidseitige Prothesenimplantation an der Mamma, sonstige
84.04↔	Handgelenks-Exartikulation	85.6↔	Mastopexie
84.05↔	Vorderarm-Amputation	85.7↔	Totale plastische Rekonstruktion der Mamma
84.06↔	Ellbogen-Exartikulation	85.82↔	Spalthauttransplantat an die Mamma
84.07↔	Oberarm-Amputation	85.83↔	Vollhauttransplantat an die Mamma
84.08↔	Schultergelenk-Exartikulation	85.84↔	Mammarekonstruktion mit gestieltem Hautlappen
84.09↔	Interthorakoskapuläre Amputation	85.85↔	Mammarekonstruktion mit gestielten Muskelhautlappen
84.10↔	Amputation der unteren Extremität, n.n.bez.	85.86↔	Transplantation einer Brustwarze
84.11↔	Zehenamputation	85.87.00↔	Sonstige Operation an der Brustwarze, n.n.bez.
84.12↔	Amputation durch Fuss	85.87.10↔	Naht an der Brustwarze (nach Verletzung)
84.13↔	Exartikulation im Sprunggelenk	85.87.11↔	Plastische Rekonstruktion d Brustwarz d Hauttx
84.14↔	Transmalleoläre Amputation im Sprunggelenk	85.87.12↔	Plastische Rekonstruktion der Brustwarze durch Tätowierung
84.15↔	Sonstige Unterschenkel-Amputation	85.87.13↔	Chirurgische Eversion einer invertierten Brustwarze
84.16↔	Knie-Exartikulation	85.87.14↔	Plastische Rek eines Warzenhofes (durch Tätowierung)
84.17↔	Oberschenkel-Amputation	85.87.99↔	Sonstige Operation an der Brustwarze, sonstige
84.18↔	Hüft-Exartikulation	85.89.00↔	Sonstige Mammoplastik, n.n.bez.
84.19↔	Abdominopelvine Amputation	85.89.10↔	Mammoplastik mit freiem Haut-Muskel-Transplantat
84.3x.00↔	Revision eines Amputationsstumpfes, n.n.bez.	85.89.11↔	Mammopl m gestielt HautMTx (myokut Lp), oh Prothimpl
84.3x.10↔	Rev eines Amputationsstumpfes, Schulter- und Oberarmregion	85.89.12↔	Mammopl m gestielt HautMTx (myokut Lp), m Prothimpl
84.3x.11↔	Revision eines Amputationsstumpfes, Unterarmregion	85.89.13↔	Mammoplastik mit Omentumklappen
84.3x.12↔	Revision eines Amputationsstumpfes, Handregion	85.89.99↔	Sonstige Mammoplastik, sonstige
84.3x.13↔	Revision eines Amputationsstumpfes, Untere Extremität	85.93↔	Revision eines Mammaimplantats
84.3x.19↔	Revision eines Amputationsstumpfes, Andere Lokalisation	85.94↔	Entfernen eines Mammaimplantats
84.3x.99↔	Revision eines Amputationsstumpfes, sonstige	85.95↔	Einsetzen eines Gewebeerexpanders in die Mamma
84.91↔	Amputation, n.n.bez.	86.21↔	Exzision von Pilonidalzyste oder Sinus pilonidalis
85.0x.00↔	Inzision an der Mamma, n.n.bez.	86.27↔	Débridement an Nagel, Nagelbett oder Nagelfalz
85.0x.10↔	Inzis an d Mamma mit Durchtr d Kapsel b Mammaprothese	86.4x.00↔	Radikale Exzision einer Hautläsion, n.n.bez.
85.0x.11↔	Inzision an der Mamma, ohne weitere Massnahmen	86.4x.10↔	Radikale Exz e Hautlās a Kopf mit histgr Kontrolle
		86.4x.11↔	Radikale Exz e Hautlās d Halses mit histgr Kontrolle
		86.4x.13↔	Rad Exz e Hautlās an Unterarm und Hand m histgr Kontr

86.4x.17↔	Rd Exz e Hautläs an Leist u Gnrg u Gsäss m histgr Knt	86.69.29↔	Grossflächige Spalthauttransplantation an andere Lokalisation
86.4x.18↔	Radikale Exz e Hautläs d unteren Extrem m histgr Kontr	86.69.2a↔	Grofl Spalthauttransplantation an Os und Unterschenkel
86.4x.19↔	Radikale Exz e Hautläs and Lok mit histgr Kontr	86.69.2b↔	Grossflächige Spalthauttransplantation an den Fuss
86.4x.20↔	Rad Exz e Hautläs a Kopf m Tx o Transp von Haut	86.70↔	Gestielte oder freie Lappen, n.n.bez.
86.4x.21↔	Rad Exz e Hautläs d Halses m Tx o Transp von Haut	86.71↔	Harauspräp und Vorbereiten von gestielt oder fr Lappen
86.4x.22↔	Rd Exz e Hautläs an Schl t u Axll m Tx o Trnsp v Haut	86.72↔	Verschiebung eines gestielten Lappens
86.4x.23↔	Rad Exz e Hautläs an Oba u Ellb m Tx o Transp von Haut	86.73.00↔	Anbr von gestieltem oder fr Lappen an d Hand, n.n.bez.
86.4x.24↔	Rad Exz e Hautläs d Unterarmes m Tx o Transp von Haut	86.73.10↔	Kleinflächige Dehnungsplastik an die Hand
86.4x.25↔	Rad Exz e Hautläs d Hand m Tx o Transp von Haut	86.73.11↔	Kleinflächige Verschiebe-Rotationsplastik an die Hand
86.4x.26↔	Rd Exz e Hautläs an Brw u Rückn m Tx o Trnsp v Haut	86.73.12↔	Kleinflächige Transpositionsplastik an die Hand
86.4x.27↔	Rad Exz e Hautläs an d Bauchreg m Tx o Transp von Haut	86.73.13↔	Kleinflächige Insellappenplastik an die Hand
86.4x.28↔	Rd Exz e Hautläs d Leist u Gnrg m Tx o Trnsp v Haut	86.73.14↔	Kleinflächige Z-Plastik an die Hand
86.4x.29↔	Rad Exz e Hautläs and Lok m Tx o Transp von Haut	86.73.20↔	Grossflächige Dehnungsplastik an die Hand
86.4x.2a↔	Rad Exz e Hautläs a Gesäss m Tx o Transp von Haut	86.73.21↔	Grossflächige Verschiebe-Rotationsplastik an die Hand
86.4x.2b↔	Rad Exz e Hautläs d unt Extrem m Tx o Transp von Haut	86.73.22↔	Grossflächige Transpositionsplastik an die Hand
86.4x.30↔	Mkrgr Chr a Prrfnsschnitt (Mhs Mkrgrphc Srgry)	86.73.23↔	Grossflächige Insellappenplastik an die Hand
86.4x.31↔	Mkrgr Chr a Prrfnsschnitt (3D Hstlgie n Tübng r Mthd)	86.73.24↔	Grossflächige Z-Plastik an die Hand
86.4x.99↔	Radikale Exzision einer Hautläsion, sonstige	86.73.29↔	Sonstige lokale Lappenplastik an die Hand
86.60↔	Freies Hauttransplantat, n.n.bez.	86.73.30↔	Anbr von fr Lappen mit mikrovasculärer Anast an d Hand
86.61.00↔	Vollhauttransplantat an die Hand, n.n.bez.	86.73.40↔	Anbr von gestielt reg o gestielt Fernl an d Hand
86.61.10↔	Kleinflächiges Vollhauttransplantat an die Hand	86.73.80↔	Komb plastische Eingriffe an Haut und Unterhaut der Hand
86.61.20↔	Grossflächiges Vollhauttransplantat an die Hand	86.73.99↔	Anbr von gestielten oder fr Lappen an d Hand, sonstige
86.61.99↔	Vollhauttransplantat an die Hand, sonstige	86.74.00↔	Anbr von gestielt oder fr Lappen an And Lok, n.n.bez.
86.62.00↔	Sonstiges Hauttransplantat an die Hand, n.n.bez.	86.74.10↔	Kleinflächige Dehnungsplastik am Kopf (ausser Lippe und Mund)
86.62.10↔	Kleinflächiges Spalthauttransplantat an die Hand	86.74.11↔	Kleinflächige Dehnungsplastik am Hals
86.62.20↔	Grossflächiges Spalthauttransplantat an die Hand	86.74.12↔	Kleinflächige Dehnungsplastik an Schulter und Oberarm
86.62.99↔	Sonstiges Hauttransplantat an die Hand, sonstiges	86.74.13↔	Kleinflächige Dehnungsplastik am Unterarm
86.63.00↔	Vollhauttransplantat an andere Lokalisationen, n.n.bez.	86.74.14↔	Kleinflächige Dehnungsplastik an Brustwand und Rücken
86.63.10↔	Kleinfl Vollhaut an D Kopf (auss Lip und Mund)	86.74.15↔	Kleinflächige Dehnungsplastik an der Bauchregion
86.63.11↔	Kleinflächiges Vollhauttransplantat an den Hals	86.74.16↔	Kleinflächige Dehnungsplastik an der Leisten- und Genitalregion
86.63.12↔	Kleinflächiges Vollhauttransplantat an Schulter und Oberarm	86.74.17↔	Kleinflächige Dehnungsplastik am Gesäss
86.63.13↔	Kleinflächiges Vollhauttransplantat an den Unterarm	86.74.18↔	Kleinfl Dehnungsplastik an Oberschenkel und Unterschenkel
86.63.15↔	Kleinfl Vollhauttransplantat an Bruw, Bauch und Rücken	86.74.19↔	Kleinflächige Dehnungsplastik, an andere Lokalisationen
86.63.16↔	Kleinfl Vollhauttransplantat an d Leisten und Genreg	86.74.1a↔	Kleinflächige Dehnungsplastik am Fuss
86.63.17↔	Kleinflächiges Vollhauttransplantat an das Gesäss	86.74.20↔	Klfl VerschiebeRotationspl a Kopf (auss Lip und Mund)
86.63.18↔	Kleinfl Vollhauttransplantat an Os und Unterschenkel	86.74.21↔	Kleinflächige Verschiebe-Rotationsplastik am Hals
86.63.19↔	Kleinflächiges Vollhauttransplantat an andere Lokalisation	86.74.22↔	Klfl VerschiebeRotationsplastik an Schulter und Oba
86.63.1a↔	Kleinflächiges Vollhauttransplantat an den Fuss	86.74.23↔	Kleinflächige Verschiebe-Rotationsplastik am Unterarm
86.63.20↔	Grofl Vollhaut an D Kopf (auss Lip und Mund)	86.74.24↔	Kleinflächige Verschiebe-Rotationsplastik an der Hand
86.63.21↔	Grossflächiges Vollhauttransplantat an den Hals	86.74.25↔	Klfl VerschiebeRotationsplastik an Bruw und Rücken
86.63.22↔	Grossflächiges Vollhauttransplantat an Schulter und Oberarm	86.74.26↔	Kleinflächige Verschiebe-Rotationsplastik an der Bauchregion
86.63.23↔	Grossflächiges Vollhauttransplantat an den Unterarm	86.74.27↔	Klfl VerschiebeRotationspl an d Leist und Genreg
86.63.25↔	Grofl Vollhauttransplantat an Bruw, Bauch und Rücken	86.74.28↔	Kleinflächige Verschiebe-Rotationsplastik am Gesäss
86.63.26↔	Grofl Vollhauttransplantat an d Leisten und Genreg	86.74.29↔	Klfl VerschiebeRotationsplastik, an And Lok
86.63.27↔	Grossflächiges Vollhauttransplantat an das Gesäss	86.74.2a↔	Klfl VerschiebeRotationspl an Os und Unterschenkel
86.63.28↔	Grofl Vollhauttransplantat an Os und Unterschenkel	86.74.2b↔	Kleinflächige Verschiebe-Rotationsplastik am Fuss
86.63.29↔	Grossflächiges Vollhauttransplantat an andere Lokalisation	86.74.30↔	Klfl Transpositionsplastik a Kopf (auss Lip und Mund)
86.63.2a↔	Grossflächiges Vollhauttransplantat an den Fuss	86.74.31↔	Kleinflächige Transpositionsplastik am Hals
86.63.99↔	Vollhauttransplantat an andere Lokalisation, sonstige	86.74.32↔	Kleinflächige Transpositionsplastik an Schulter und Oberarm
86.69.10↔	Klfl Spalthauttx an D Kopf (auss Lip und Mund)	86.74.33↔	Kleinflächige Transpositionsplastik am Unterarm
86.69.11↔	Kleinflächige Spalthauttransplantation an den Hals	86.74.34↔	Kleinflächige Transpositionsplastik an Brustwand und Rücken
86.69.12↔	Kleinflächige Spalthauttransplantation an Schulter und Oberarm	86.74.35↔	Kleinflächige Transpositionsplastik an der Bauchregion
86.69.13↔	Kleinflächige Spalthauttransplantation an den Unterarm	86.74.36↔	Klfl Transpositionsplastik an d Leisten und Genreg
86.69.14↔	Kleinflächige Spalthauttransplantation an die Hand	86.74.37↔	Kleinflächige Transpositionsplastik am Gesäss
86.69.15↔	Kleinfl Spalthauttransplantation an Brustwand und Rücken	86.74.38↔	Klfl Transpositionsplastik an Os und Unterschenkel
86.69.16↔	Kleinflächige Spalthauttransplantation an der Bauchregion	86.74.39↔	Kleinflächige Transpositionsplastik, an andere Lokalisationen
86.69.17↔	Klfl Spalthauttransplantation an d Leisten und Genreg	86.74.3a↔	Kleinflächige Transpositionsplastik am Fuss
86.69.18↔	Klfl Spalthauttransplantation an Os und Unterschenkel	86.74.40↔	Kleinfl Insellappenplastik am Kopf (ausser Lippe und Mund)
86.69.19↔	Kleinflächige Spalthauttransplantation an andere Lokalisation	86.74.41↔	Kleinflächige Insellappenplastik am Hals
86.69.1a↔	Kleinflächige Spalthauttransplantation an den Fuss	86.74.42↔	Kleinflächige Insellappenplastik an Schulter und Oberarm
86.69.20↔	Grofl Spalthauttx an D Kopf (auss Lip und Mund)	86.74.43↔	Kleinflächige Insellappenplastik am Unterarm
86.69.21↔	Grossflächige Spalthauttransplantation an den Hals	86.74.44↔	Kleinflächige Insellappenplastik an Brustwand und Rücken
86.69.22↔	Grossflächige Spalthauttransplantation an Schulter und Oberarm	86.74.45↔	Kleinflächige Insellappenplastik an der Bauchregion
86.69.23↔	Grossflächige Spalthauttransplantation an den Unterarm	86.74.46↔	Kleinflächige Insellappl an d Leisten und Genreg
86.69.24↔	Grossflächige Spalthauttransplantation an die Hand	86.74.47↔	Kleinflächige Insellappenplastik am Gesäss
86.69.25↔	Grossfl Spalthauttransplantation an Brustwand und Rücken	86.74.48↔	Klfl Insellappl an Oberschenkel und Unterschenkel
86.69.26↔	Grossflächige Spalthauttransplantation an die Bauchregion	86.74.49↔	Kleinflächige Insellappenplastik, an andere Lokalisationen
86.69.27↔	Grofl Spalthauttransplantation an d Leist und Genreg	86.74.4a↔	Kleinflächige Insellappenplastik am Fuss
86.69.28↔	Grossflächige Spalthauttransplantation an das Gesäss	86.74.50↔	Kleinflächige Z-Plastik am Kopf (ausser Lippe und Mund)

86.74.51↔	Kleinflächige Z-Plastik am Hals	86.76.51↔	Grossflächige Z-Plastik am Hals
86.74.52↔	Kleinflächige Z-Plastik an Schulter und Oberarm	86.76.52↔	Grossflächige Z-Plastik an Schulter und Oberarm
86.74.53↔	Kleinflächige Z-Plastik am Unterarm	86.76.53↔	Grossflächige Z-Plastik am Unterarm
86.74.54↔	Kleinflächige Z-Plastik an Brustwand und Rücken	86.76.54↔	Grossflächige Z-Plastik an Brustwand und Rücken
86.74.55↔	Kleinflächige Z-Plastik an der Bauchregion	86.76.55↔	Grossflächige Z-Plastik an der Bauchregion
86.74.56↔	Kleinflächige Z-Plastik an der Leisten- und Genitalregion	86.76.56↔	Grossflächige Z-Plastik an der Leisten- und Genitalregion
86.74.57↔	Kleinflächige Z-Plastik am Gesäss	86.76.57↔	Grossflächige Z-Plastik am Gesäss
86.74.58↔	Kleinflächige Z-Plastik an Oberschenkel und Unterschenkel	86.76.58↔	Grossflächige Z-Plastik an Oberschenkel und Unterschenkel
86.74.59↔	Kleinflächige Z-Plastik, an andere Lokalisationen	86.76.59↔	Grossflächige Z-Plastik an andere Lokalisationen
86.74.5a↔	Kleinflächige Z-Plastik am Fuss	86.76.5a↔	Grossflächige Z-Plastik am Fuss
86.74.99↔	Anbr von gestielt oder fr Lappen an And Lok, sonstige	86.76.99↔	Anbr von gestielt o fr Lp an And Lok, GroFI, sonstige
86.75.00↔	Revision von gestieltem oder freiem Lappen, n.n.bez.	86.77.00↔	Anbringen von sonstiger lokaler Lappenplastik, n.n.bez.
86.75.10↔	Revision von gestielt o fr Lp o fr Hauttx d Kopfes	86.77.10↔	Sonstige lokale Lappenplastik am Kopf (ausser Lippe und Mund)
86.75.11↔	Revision von gestielt o fr Lp o fr Hauttx d Halses	86.77.11↔	Sonstige lokale Lappenplastik am Hals
86.75.12↔	Rev von gestielt o fr Lp o fr Hauttx von Schult u Oba	86.77.12↔	Sonstige lokale Lappenplastik an Schulter und Oberarm
86.75.13↔	Revision von gestielt o fr Lp o fr Hauttx d Unterarmes	86.77.13↔	Sonstige lokale Lappenplastik am Unterarm
86.75.14↔	Revision von gestielt oder fr Lp oder fr Hauttx d Hand	86.77.14↔	Sonstige lokale Lappenplastik an Brustwand und Rücken
86.75.15↔	Rev von gestielt o fr Lp o fr Hauttx d Bruw und Rücken	86.77.15↔	Sonstige lokale Lappenplastik an der Bauchregion
86.75.16↔	Revision von gestielt o fr Lp o fr Hauttx d Bauchreg	86.77.16↔	Sonstige lokale Lappenplastik an der Leisten- und Genitalregion
86.75.17↔	Rev von gestielt o fr Lp o fr Hauttx d unteren Extrem	86.77.17↔	Sonstige lokale Lappenplastik am Gesäss
86.75.19↔	Revision von gestielt o fr Lp o fr Hauttx and Lok	86.77.18↔	Sonst lokale Lappenplastik an Oberschenkel und Uschenkel
86.75.99↔	Revision von gestieltem oder freiem Lappen, sonstige	86.77.19↔	Sonstige lokale Lappenplastik, an andere Lokalisationen
86.76.00↔	Anbr von gestielt o fr Lp an And Lok, GroFI, n.n.bez.	86.77.1a↔	Sonstige lokale Lappenplastik am Fuss
86.76.10↔	Grossflächige Dehnungsplastik am Kopf (ausser Lippe und Mund)	86.77.99↔	Anbringen von sonstiger lokaler Lappenplastik, sonstige
86.76.11↔	Grossflächige Dehnungsplastik am Hals	86.78.00↔	Sonstige Lappenplastiken, n.n.bez.
86.76.12↔	Grossflächige Dehnungsplastik an Schulter und Oberarm	86.78.10↔	Anbr v fr Lp m mkrvsk Anast a Kpf (auss Lp u Mnd)
86.76.13↔	Grossflächige Dehnungsplastik am Unterarm	86.78.11↔	Anbr von fr Lappen mit mikrovaskulärer Anast a Hals
86.76.14↔	Grossflächige Dehnungsplastik an Brustwand und Rücken	86.78.12↔	Anbr von fr Lp m mikrovask Anast an Schulter und Oba
86.76.15↔	Grossflächige Dehnungsplastik an der Bauchregion	86.78.13↔	Anbr von fr Lp mit mikrovaskulärer Anast a Unterarm
86.76.16↔	Grossflächige Dehnungsplastik an der Leisten- und Genitalregion	86.78.14↔	Anbr von fr Lp m mikrovask Anast an Bruw und Rücken
86.76.17↔	Grossflächige Dehnungsplastik am Gesäss	86.78.15↔	Anbr von fr Lp mit mikrovaskulärer Anast an Bauchreg
86.76.19↔	Grossflächige Dehnungsplastik, an andere Lokalisationen	86.78.16↔	Anbr von fr Lp m mikrovask Anast an d Leist u Genreg
86.76.1a↔	Grossfl Dehnungsplastik an Oberschenkel und Unterschenkel	86.78.17↔	Anbr von fr Lappen mit mikrovaskulärer Anast a Gesäss
86.76.1b↔	Grossflächige Dehnungsplastik am Fuss	86.78.18↔	Anbr von fr Lp m mikrovask Anast an d unteren Extrem
86.76.20↔	Grofl VerschiebeRotationspl a Kopf (auss Lip u Mund)	86.78.19↔	Anbr von fr Lp mit mikrovaskulärer Anast an And Lok
86.76.21↔	Grossflächige Verschiebe-Rotationsplastik am Hals	86.78.20↔	Anbr v gstielt rg Lp o gstielt Fmrl a Kpf (auss Lp u Mnd)
86.76.22↔	Grossfl Verschiebe-Rotationsplastik an Schulter und Oberarm	86.78.21↔	Anbr von gestielt regionalem Lp o gestielt Fernl a Ha
86.76.23↔	Grossflächige Verschiebe-Rotationsplastik am Unterarm	86.78.22↔	Anbr v gstielt rg Lp o gstielt Fmrl an Schlit u Ob
86.76.24↔	Grossfl Verschiebe-Rotationsplastik an Brustwand und Rücken	86.78.23↔	Anbr von gestielt reg Lp o gestielt Fernl a Unterarm
86.76.25↔	Grossflächige Verschiebe-Rotationsplastik an der Bauchregion	86.78.24↔	Anbr v gstielt rg Lp o gstielt Fmrl an Brw u Rückn
86.76.26↔	Grofl VerschiebeRotationspl an d Leist und Genreg	86.78.25↔	Anbr v gestielt reg Lp o gestielt Fernl an d Bauchreg
86.76.27↔	Grossflächige Verschiebe-Rotationsplastik am Gesäss	86.78.26↔	Anbr v gstielt rg Lp o gstielt Fmrl an d Leist u Gnrg
86.76.28↔	Grofl VerschiebeRotationspl an Os und Unterschenkel	86.78.27↔	Anbr von gestielt reg Lp o gestielt Fernl a Gesäss
86.76.29↔	Grossfl Verschiebe-Rotationsplastik an andere Lokalisation	86.78.28↔	Anbr v gstielt rg Lp o gstielt Fmrl an d unt Extrm
86.76.2a↔	Grossflächige Verschiebe-Rotationsplastik am Fuss	86.78.29↔	Anbr von gestielt reg Lp o gestielt Fernl an And Lok
86.76.30↔	Grofl Transpositionsplastik a Kopf (auss Lip und Mund)	86.78.30↔	Kmb Plst Engr an Haut u Unth d Kpfs (auss Lp u Mnd)
86.76.31↔	Grossflächige Transpositionsplastik am Hals	86.78.31↔	Komb plastische Ingr an Haut und Unterhaut d Halses
86.76.32↔	Grossflächige Transpositionsplastik an Schulter und Oberarm	86.78.32↔	Komb Plast Ingr an Haut u Unterhaut von Schult u Oba
86.76.33↔	Grossflächige Transpositionsplastik am Unterarm	86.78.33↔	Komb Plast Ingr an Haut und Unterhaut d Unterarmes
86.76.34↔	Grossflächige Transpositionsplastik an Brustwand und Rücken	86.78.34↔	Komb Plast Ingr an Haut u Unterhaut von Bruw u Rücken
86.76.35↔	Grossflächige Transpositionsplastik an der Bauchregion	86.78.35↔	Komb Plast Ingr an Haut und Unterhaut von Bauchreg
86.76.36↔	Grofl Transpositionsplastik an d Leisten und Genreg	86.78.36↔	Komb Plast Ingr an Haut u Unterhaut d Leist u Genreg
86.76.37↔	Grossflächige Transpositionsplastik am Gesäss	86.78.37↔	Komb plastische Ingr an Haut und Unterhaut d Gesässes
86.76.38↔	Grofl Transpositionsplastik an Os und Unterschenkel	86.78.38↔	Komb Plast Ingr an Haut u Unterhaut d unteren Extrem
86.76.39↔	Grossflächige Transpositionsplastik an andere Lokalisation	86.78.39↔	Komb plastische Ingr an Haut und Unterhaut and Lok
86.76.3a↔	Grossflächige Transpositionsplastik am Fuss	86.78.40↔	Anbr v sonst gestielt o fr Lp a Kopf (auss Lip u Mund)
86.76.40↔	Grossfl Insellappenplastik am Kopf (ausser Lippe und Mund)	86.78.41↔	Anbringen von sonstigem gestielten oder freien Lappen am Hals
86.76.41↔	Grossflächige Insellappenplastik am Hals	86.78.42↔	Anbr von sonstigem gestielt o fr Lp an Schult und Oba
86.76.42↔	Grossflächige Insellappenplastik an Schulter und Oberarm	86.78.43↔	Anbr von sonstigem gestielt oder fr Lappen a Unterarm
86.76.43↔	Grossflächige Insellappenplastik am Unterarm	86.78.44↔	Anbr von sonstigem gestielt o fr Lp an Bruw und Rücken
86.76.44↔	Grossflächige Insellappenplastik an Brustwand und Rücken	86.78.45↔	Anbr von sonstigem gestielt oder fr Lp an d Bauchreg
86.76.45↔	Grossflächige Insellappenplastik an der Bauchregion	86.78.46↔	Anbr von sonst gestielt o fr Lp an d Leist und Genreg
86.76.46↔	Grofl Insellappenplastik an d Leisten und Genreg	86.78.47↔	Anbringen von sonstm gestielten o freien Lappen am Gesäss
86.76.47↔	Grossflächige Insellappenplastik am Gesäss	86.78.48↔	Anbr von sonst gestielt o fr Lp an d unteren Extrem
86.76.48↔	Grofl Insellapp an Oberschenkel und Unterschenkel	86.78.49↔	Anbr von sonstigem gestielt oder fr Lappen an And Lok
86.76.49↔	Grossflächige Insellappenplastik, an andere Lokalisationen	86.78.99↔	Sonstige Lappenplastiken, sonstige
86.76.4a↔	Grossflächige Insellappenplastik am Fuss	86.81↔	Straffungsoperation am Gesicht
86.76.50↔	Grossflächige Z-Plastik am Kopf (ausser Lippe und Mund)	86.82↔	Rhytidektomie am Gesicht
		86.83.00↔	Gewebereduktionsplastik, n.n.bez.
		86.83.13↔	Gewebereduktionsplastik an Unterarm

86.83.14↔	Gewebereduktionsplastik an Hand	86.89.18↔	Lappenstieldurchtrennung nach Hautplastik am Gesäss
86.83.15↔	Gewebereduktionsplastik an der Bauchregion	86.89.19↔	Lappenstdurcht nach Hautpl an and Lokalisation
86.83.16↔	Gewebereduktionsplastik an d Leist u Genreg o a Gesäss	86.89.1a↔	Lappenstdurcht nach Hautpl an Oberschenkel und Knie
86.83.17↔	Gewebereduktionsplastik an der unteren Extremität	86.89.1b↔	Lappenstdurcht nach Hautpl an Unterschenkel und Fuss
86.83.19↔	Gewebereduktionsplastik an anderer Lokalisation	86.89.80↔	Revision einer Hautplastik am Kopf
86.83.99↔	Gewebereduktionsplastik, sonstige	86.89.84↔	Revision einer Hautplastik am Unterarm
86.85.00↔	Korrektur einer Syndaktylie, n.n.bez.	86.89.85↔	Revision einer Hautplastik an der Hand
86.85.30↔	Tr e kmpl Syndkt m Vrschpl, Kppnpl o Seitnbrk, d Hnd	86.89.87↔	Revision e Hautpl an d Leisten und Genreg und a Gesäss
86.85.40↔	Tr e kmpl Syndkt m Vrschpl, Kppnpl o Seitnbrk, d Fsss	86.89.88↔	Revision einer Hautplastik an der unteren Extremität
86.85.50↔	Res gedop Ant b Syndakt o Polydakt m Gelrek, d Hand	86.89.89↔	Revision einer Hautplastik an anderer Lokalisation
86.85.60↔	Res gedop Ant b Syndakt o Polydakt m Gelrek, d Fussess	86.89.99↔	Sonstige Plast Reko an Haut und Subkutan, sonstige
86.85.70↔	Korrektur e Polysyndaktylie d Fusion gedop Ant, d Hand	86.91↔	Exzision von Haut zur Transplantation
86.85.80↔	Korr e Polysyndaktylie d Fusion gedop Ant, d Fussess	86.93.00↔	Einsetzen eines Gewebeexpanders, n.n.bez.
86.85.99↔	Korrektur einer Syndaktylie, sonstige	86.93.10↔	Einsetzen eines Gewebeexpanders am Kopf
86.86↔	Onychoplastik	86.93.11↔	Einsetzen eines Gewebeexpanders am Hals
86.88.00↔	Sonstige (temporäre) Weichteildeckung, n.n.bez.	86.93.12↔	Einsetzen eines Gewebeexpanders an Schulter und Oberarm
86.88.10↔	Klfl Weichteildeckung d kult Keratinozyten a Kopf	86.93.13↔	Einsetzen eines Gewebeexpanders am Unterarm
86.88.11↔	Klfl Weichteildeckung d kultivierte Keratinozyten a Ha	86.93.14↔	Einsetzen eines Gewebeexpanders an der Hand
86.88.12↔	Klfl Weichtd d kult Keratinozyten an Schult u Oba	86.93.15↔	Einsetzen eines Gewebeexpanders an Brustwand und Rücken
86.88.13↔	Klfl Weichteildeckung d kult Keratinozyten a Unterarm	86.93.16↔	Einsetzen eines Gewebeexpanders an der Bauchregion
86.88.14↔	Klfl Weichteildeckung d kult Keratinozyten an d Hand	86.93.18↔	Einsetzen eines Gewebeexpanders an der unteren Extremität
86.88.15↔	Klfl Weichtd d kult Keratinozyten a Bruw u Rücken	86.93.99↔	Einsetzen eines Gewebeexpanders, sonstige
86.88.16↔	Klfl Weichtd d kult Keratinozyten an d Bauchreg	92.27.00↔	Imp/Eins radak Elm (Brchyth m umschl Rdion), Körperb, S o nnbz
86.88.17↔	Klfl Weichtd d kult Keratinozyten an d unt Extrem	92.27.10↔	Imp/Eins radak Elm (Brchyth m umschl Rdion), w Geschl, nnbz
86.88.19↔	Klfl Weichteildeckung d kult Keratinozyten an and Lok	92.27.11↔	Imp o Eins rdioakt Elm (Brchyth m umschl Rdion), intraut
86.88.20↔	Klfl temp Weichteildeckung d Komb mehr Verf a Kopf	92.27.12↔	Imp o Eins rdioakt Elm (Brchyth m umschl Rdion), intrvg
86.88.21↔	Klfl temp Weichteildeckung d Komb mehr Verfahren a Ha	92.27.13↔	Imp/Eins radak Elm (Brchyth m umschl Rdion), intu u intv kmb
86.88.22↔	Klfl temp Weichtd d Komb mehr Verf an Schult u Oba	92.27.21↔	Imp o Eins rdioakt Elm (Brchyth m umschl Rdion), Körperb
86.88.23↔	Klfl temp Weichteildeckung d Komb mehr Verf a Unta	92.27.22↔	Imp/Eins radak Elm (Brchyth m umschl Rdion), intrktvtr
86.88.24↔	Klfl temp Weichteildeckung d Komb mehr Verf an d Hand	92.27.23↔	Imp/Eins radak Elm (Brchyth m umschl Rdion), intrlmnl
86.88.25↔	Klfl temp Weichtd d Komb mehr Verf an Bruw u Rücken	92.27.30↔	Imp o Eins rdioakt Elm (Brchyth m umschl Rdion), Gf nnbz
86.88.26↔	Klfl temp Weichtd d Komb mehr Verf an d Bauchreg	92.27.31↔	Imp/Eins radak Elm (Brchyth m umschl Rdion), Kmrgrfäss
86.88.27↔	Klfl temp Weichtd d Komb mehr Verf an d unt Extrem	92.27.39↔	Imp o Eins rdioakt Elm (Brchyth m umschl Rdion), S Gf
86.88.29↔	Klfl temp Weichteildeckung d Komb mehr Verf an and Lok	92.27.70↔	Radioaktive Moulagen, n.n.bez.
86.88.30↔	Grfl Weichtd d klt Krtznztn an and Teil d Kpfs	92.27.71↔	Rdioakt Moulgn: Knstr u Appl v obrfl rdioaktvn Moulgn
86.88.31↔	Grofl Weichteildeckung d kult Keratinozyten a Ha	92.27.72↔	Rdioakt Moulgn: Knstr u Appl v N auf d Körperb vrw Appl
86.88.32↔	Grofl Weichtd d kult Keratinozyten an Schult u Oba	92.27.73↔	Radioakt Moulagen: Konstr u Appl v Augenapplikatoren
86.88.33↔	Grofl Weichteildeckung d kult Keratinozyten a Unterarm	92.27.79↔	Radioaktive Moulagen, sonstige
86.88.34↔	Grofl Weichteildeckung d kult Keratinozyten an d Hand	92.28.00↔	Injektion oder Instillation von Radioisotopen, n.n.bez.
86.88.35↔	Grofl Weichtd d kult Keratinozyten an Bruw u Rücken	92.28.01↔	Instillation von offenen Radionukliden in Gelenke
86.88.36↔	Grofl Weichtd d kult Keratinozyten an d Bauchreg	92.28.02↔	Rdiojth bs 1,2 GBq I131: Oh Gb v rkmb Thyreotr (rhTSH)
86.88.37↔	Grofl Weichtd d kult Keratinozyten an d unt Extrem	92.28.03↔	Rdiojth bs 1,2 GBq I131: M Gb v rkmb Thyreotr (rhTSH)
86.88.39↔	Grofl Weichteildeckung d kult Keratinozyten an and Lok	92.28.04↔	Rdiojth üb 1,2 bs u 5 GBq I131: Oh Gb rkmb Thyreotr (rhTSH)
86.88.40↔	Grfl tmp Weichtd d Kmb mhr Vrf an and Teil d Kpfs	92.28.05↔	Rdiojth üb 1,2 bs u 5 GBq I131: M Gb rkmb Thyreotr (rhTSH)
86.88.41↔	Grofl temp Weichteildeckung d Komb mehr Verfahren a Ha	92.28.06↔	Rdiojth m 5 u mhr GBq I131: Oh Gb rkmb Thyreotr (rhTSH)
86.88.42↔	Grofl temp Weichtd d Komb mehr Verf an Schult u Oba	92.28.07↔	Rdiojth m 5 u mhr GBq I131: M Gb rkmb Thyreotr (rhTSH)
86.88.43↔	Grofl temp Weichteildeckung d Komb mehr Verf a Unta	92.28.11↔	Therapie mit offenen Radionukliden bei Knochenmetastasen
86.88.44↔	Grofl temp Weichteildeckung d Komb mehr Verf an d Hand	92.28.12↔	Intrvnös plliatv Schmrzth m off Rdion b Knchnmstsn
86.88.45↔	Grofl temp Weichtd d Komb mehr Verf an Bruw u Rücken	92.28.13↔	Radiorezeptortherapie m DOTA-konjug Somatostatin-Analoga
86.88.46↔	Grofl temp Weichtd d Komb mehr Verf an d Bauchreg	92.28.20↔	Radioimmuntherapie mit 90Y-Ibritumomab-Tiuxetan, parenteral
86.88.47↔	Grofl temp Weichtd d Komb mehr Verf an d unt Extrem	92.28.21↔	Gabe von Jod-131-MIBG (Metajodbenzylguanidin) parenteral
86.88.49↔	Grofl temp Weichtd d Komb mehr Verf an and Lok	92.28.31↔	Sel Intravask Radiochemoembolisation m I131Lipiodol
86.88.90↔	Sonstige temporäre Weichteildeckung am Kopf	92.28.32↔	SIRT d Emb v Yttrium90mkrktrn Mkrspähm
86.88.91↔	Sonstige temporäre Weichteildeckung am Hals	92.28.33↔	Endovaskuläre Brachytherapie mit Rhenium-188
86.88.92↔	Sonstige temporäre Weichteildeckung an Schulter und Oberarm	92.29.11↔	Intrst Brchyth m Implnt v entfb Str i e Ebn, nied Dssl
86.88.93↔	Sonstige temporäre Weichteildeckung am Unterarm	92.29.12↔	Intrst Brchyth m Impl entfb Str i e Eb, gp Dssl (Plsd ds rt)
86.88.94↔	Sonstige temporäre Weichteildeckung an der Hand	92.29.13↔	Intrst Brchyth m Implnt v entfb Str i e Ebn, hh Dssl
86.88.95↔	Sonst temporäre Weichteildeckung an Brustwand und Rücken	92.29.19↔	Interst Brachyth m Implant von entfb Str i e Ebene, So
86.88.96↔	Sonstige temporäre Weichteildeckung an der Bauchregion	92.29.21↔	Intrst Brchyth m Vmpl v entfb Str i mhr Ebnn, nied Dssl
86.88.97↔	Sonstige temporäre Weichteildeckung an der unteren Extremität	92.29.22↔	Intrst Brchyth m Vmpl entfb Str i mhr Eb, gp Dssl (Plsd ds rt)
86.88.99↔	Sonstige temporäre Weichteildeckung, sonstige	92.29.23↔	Intrst Brchyth m Vmpl v entfb Str i mhr Ebnn, hh Dssl
86.89.00↔	Sonstige Plast Reko an Haut und Subkutan, n.n.bez.	92.29.29↔	Intrst Brchyth m Vmpl v entfb Str i mhr Ebnn, S
86.89.10↔	Lappenstieldurchtrennung nach Hautplastik am Kopf	92.29.31↔	Intrst Brchyth m Implnt v prm Str, bs z 10 Quelln
86.89.11↔	Lappenstieldurchtrennung nach Hautplastik am Hals	92.29.32↔	Intrst Brchyth m Implnt v prm Str, v 10 bs 15 Quelln
86.89.12↔	Lappenstieldurchtrennung n Hautplastik an Schulter u Axilla	92.29.33↔	Intrst Brchyth m Implnt v prm Str, v 16 bs 20 Quelln
86.89.13↔	Lappenstdurcht nach Hautpl an Oberarm und Ellb	92.29.34↔	Intrst Brchyth m Implnt v prm Str, v 21 bs 25 Quelln
86.89.14↔	Lappenstieldurchtrennung nach Hautplastik am Unterarm	92.29.35↔	Intrst Brchyth m Implnt v prm Str, v 26 bs 30 Quelln
86.89.15↔	Lappenstieldurchtrennung nach Hautplastik an der Hand	92.29.36↔	Intrst Brchyth m Implnt v prm Str, v 31 bs 35 Quelln
86.89.16↔	Lappenstdurcht nach Hautpl an Bruw, Bauch und Rücken	92.29.37↔	Intrst Brchyth m Implnt v prm Str, v 36 bs 40 Quelln
86.89.17↔	Lappenstdurcht nach Hautpl an d Leisten und Genreg	92.29.38↔	Intrst Brchyth m Implnt v prm Str, v 41 bs 45 Quelln

92.29.39↔	Intrst Brchyth m Implnt v prm Str, v 46 bs bs 50 Quelln	92.29.3c↔	Intrst Brchyth m Implnt v prm Str, v 61 bs bs 65 Quelln
92.29.3a↔	Intrst Brchyth m Implnt v prm Str, v 51 bs bs 55 Quelln	92.29.3d↔	Intrst Brchyth m Implnt v prm Str, v 66 bs bs 70 Quelln
92.29.3b↔	Intrst Brchyth m Implnt v prm Str, v 56 bs bs 60 Quelln	92.29.3e↔	Intrst Brchyth m Implnt v prm Str, mhr als 70 Quelln

**ADRG J06 Mastektomie mit Prothesenimplantation und plastischer Operation bei bösartiger Neubildung**

Mindestens eine Diagnose in Tabelle J06-1 und mindestens eine Prozedur in Tabelle J06-2 und mindestens eine Prozedur in Tabelle J06-3

**DRG J06Z Mastektomie mit Prothesenimplantation und plastischer Operation bei bösartiger Neubildung**

**Diagnose J06-1**

C50.0	Bösartige Neubildung: Brustwarze und Warzenhof	C79.2	Sekundäre BNB Haut
C50.1	BNB: Zentraler Drüsenkörper der Brustdrüse	C79.81	Sekundäre bösartige Neubildung der Brustdrüse
C50.2	BNB: Oberer innerer Quadrant der Brustdrüse	D05.0	Lobuläres Carcinoma in situ Brustdrüse
C50.3	BNB: Unterer innerer Quadrant der Brustdrüse	D05.1	Carcinoma in situ Milchgänge
C50.4	BNB: Oberer äusserer Quadrant der Brustdrüse	D05.7	Sonstiges Carcinoma in situ Brustdrüse
C50.5	BNB: Unterer äusserer Quadrant der Brustdrüse	D05.9	Carcinoma in situ Brustdrüse, nnbez
C50.6	Bösartige Neubildung: Recessus axillaris der Brustdrüse	D48.6	NB unsich/unbek Verhalt Brustdrüse [Mamma]
C50.8	BNB: Brustdrüse, mehrere Teilbereiche überlappend	Z42.1	Nachbeh unter Anwend plast Chirurgie Mamma [Brustdr]
C50.9	Bösartige Neubildung: Brustdrüse, nicht näher bezeichnet		

**Prozedur J06-2**

85.20↔	Exzision oder Destruktion von Mammagewebe, n.n.bez.	85.23.13↔	Subtotale Mastekt b Gynäkomiastie, m axillärer Lymphkekt
85.21.00↔	Lokale Exzision einer Läsion an der Mamma, n.n.bez.	85.23.99↔	Subtotale Mastektomie, sonstige
85.21.10↔	Lok Exz e Läs an d Mamma, ohne axilläre Lymphkekt	85.33↔	Eins subkutane Mastektomie mit glz Prothesenimplantat
85.21.11↔	Lok Exz e Läs an d Mamma, mit axillärer Lymphkekt	85.34↔	Sonstige einseitige subkutane Mastektomie
85.21.99↔	Lokale Exzision einer Läsion an der Mamma, Sonstige	85.41↔	Einseitige einfache Mastektomie
85.22.00↔	Quadrantenresektion der Mamma, n.n.bez.	85.43↔	Einseitige modifizierte radikale Mastektomie
85.22.10↔	Quadrantenres der Mamma, ohne axilläre Lymphadenektomie	85.45.00↔	Einseitige radikale Mastektomie, n.n.bez.
85.22.11↔	Quadrantenres der Mamma, m axillärer Lymphadenektomie	85.45.10↔	Ens Rd Mstkt oh Brstwndteilrsktion, oh Lymphkkt
85.22.99↔	Quadrantenresektion der Mamma, Sonstige	85.45.11↔	Ens Rd Mstkt m Brstwndteilrsktion, oh Lymphkkt
85.23.00↔	Subtotale Mastektomie, n.n.bez.	85.45.12↔	Ens Rd Mstkt oh Brstwndteilrsktion, m Lymphkkt
85.23.10↔	Subtotale Mastektomie, ohne axilläre Lymphadenektomie	85.45.13↔	Eins Rad Mastekt m Brustwandteilresektion, m Lymphkekt
85.23.11↔	Subtotale Mastektomie, mit axillärer Lymphadenektomie	85.45.99↔	Einseitige radikale Mastektomie, sonstige
85.23.12↔	Subtotale Mastekt b Gynäkomiastie, oh axilläre Lymphkekt	85.47↔	Einseitige erweiterte radikale Mastektomie

**Prozedur J06-3**

85.31↔	Einseitige Mammareduktionsplastik	85.53.10↔	Einseit Prothesenimpl an der Mamma, nach Mastektomie
85.32↔	Beidseitige Mammareduktionsplastik	85.53.99↔	Einseitige Prothesenimplantation an der Mamma, sonstige
85.33↔	Eins subkutane Mastektomie mit glz Prothesenimplantat	85.54.00↔	Beidseitige Prothesenimplantation an der Mamma, n.n.bez.
85.50↔	Augmentationsmammoplastik, n.n.bez.	85.54.10↔	Beidseitige Prothesenimpl an der Mamma, nach Mastektomie
85.51↔	Einseitige intramammäre Injektion zur Augmentation	85.54.99↔	Beidseitige Prothesenimplantation an der Mamma, sonstige
85.52↔	Beidseitige intramammäre Injektion zur Augmentation	85.6↔	Mastopexie
85.53.00↔	Einseitige Prothesenimplantation an der Mamma, n.n.bez.		

**ADRG J07 Kleine Eingriffe an der Mamma mit axillärer Lymphknotenexzision oder äusserst schweren oder schweren CC bei bösartiger Neubildung**

Mindestens eine Diagnose in Tabelle J07-1 und (Prozedur in Tabelle J07-2 und Prozedur in Tabelle J07-3 oder PCCL > 2 und (Prozedur in Tabelle J07-2 oder Prozedur in Tabelle J07-3))

**DRG J07Z Kleine Eingriffe an der Mamma mit axillärer Lymphknotenexzision oder äusserst schweren oder schweren CC bei bösartiger Neubildung**

**Diagnose J07-1**

C50.0	Bösartige Neubildung: Brustwarze und Warzenhof	C50.5	BNB: Unterer äusserer Quadrant der Brustdrüse
C50.1	BNB: Zentraler Drüsenkörper der Brustdrüse	C50.6	Bösartige Neubildung: Recessus axillaris der Brustdrüse
C50.2	BNB: Oberer innerer Quadrant der Brustdrüse	C50.8	BNB: Brustdrüse, mehrere Teilbereiche überlappend
C50.3	BNB: Unterer innerer Quadrant der Brustdrüse	C50.9	Bösartige Neubildung: Brustdrüse, nicht näher bezeichnet
C50.4	BNB: Oberer äusserer Quadrant der Brustdrüse	C79.2	Sekundäre BNB Haut



C79.81	Sekundäre bösartige Neubildung der Brustdrüse	D05.9	Carcinoma in situ Brustdrüse, nnbez
D05.0	Lobuläres Carcinoma in situ Brustdrüse	D48.6	NB unsich/unbek Verhalt Brustdrüse [Mamma]
D05.1	Carcinoma in situ Milchgänge	Z42.1	Nachbeh unter Anwend plast Chirurgie Mamma [Brustdr]
D05.7	Sonstiges Carcinoma in situ Brustdrüse		

**Prozedur J07-2**

85.0x.00↔	Inzision an der Mamma, n.n.bez.	85.22.99↔	Quadrantenresektion der Mamma, Sonstige
85.0x.10↔	Inzis an d Mamma mit Durchtr d Kapsel b Mammaprothese	85.24↔	Exzision von ektopischem Mammagewebe
85.0x.11↔	Inzision an der Mamma, ohne weitere Massnahmen	85.25↔	Exzision einer Brustwarze
85.0x.99↔	Inzision an der Mamma, mit sonstigen weiteren Massnahmen	85.6↔	Mastopexie
85.12↔	Offene Biopsie an der Mamma	85.86↔	Transplantation einer Brustwarze
85.20↔	Exzision oder Destruktion von Mammagewebe, n.n.bez.	85.87.00↔	Sonstige Operation an der Brustwarze, n.n.bez.
85.21.00↔	Lokale Exzision einer Läsion an der Mamma, n.n.bez.	85.87.10↔	Naht an der Brustwarze (nach Verletzung)
85.21.10↔	Lok Exz e Läs an d Mamma, ohne axilläre Lymphkett	85.87.11↔	Plastische Rekonstruktion d Brustwarz d Hauttx
85.21.11↔	Lok Exz e Läs an d Mamma, mit axillärer Lymphkett	85.87.12↔	Plastische Rekonstruktion der Brustwarze durch Tätowierung
85.21.99↔	Lokale Exzision einer Läsion an der Mamma, Sonstige	85.87.13↔	Chirurgische Eversion einer invertierten Brustwarze
85.22.00↔	Quadrantenresektion der Mamma, n.n.bez.	85.87.14↔	Plastische Rek eines Warzenhofes (durch Tätowierung)
85.22.10↔	Quadrantenres der Mamma, ohne axilläre Lymphadenektomie	85.87.99↔	Sonstige Operation an der Brustwarze, sonstige
85.22.11↔	Quadrantenres der Mamma, m axillärer Lymphadenektomie		

**Prozedur J07-3**

40.23.00↔	Exzision eines axillären Lymphknotens, n.n.bez.	40.23.99↔	Exzision eines axillären Lymphknotens, sonstige
40.23.10↔	Exzision eines axillären Lymphknotens, ohne Markierung	85.21.11↔	Lok Exz e Läs an d Mamma, mit axillärer Lymphkett
40.23.11↔	Exz axillärn Lkn,m Rdionkldmark o Farbstmrk(Sent-Lyekt)	85.22.11↔	Quadrantenres der Mamma, m axillärer Lymphadenektomie

**ADRG J08****Andere Hauttransplantation oder Debridement mit komplexer Diagnose, mit zusätzlichem Eingriff an Kopf und Hals oder äusserst schweren CC**

Mindestens eine Prozedur in Tabelle J08-2 und (Hauptdiagnose in Tabelle J08-1 oder Prozedur in Tabelle J08-3 oder PCCL > 3)

**DRG J08A****Andere Hauttransplantation oder Debridement mit komplexer Diagnose, mit zusätzlichem Eingriff an Kopf und Hals oder äusserst schweren CC, mit komplexer OR-Prozedur**

Komplexe OR-Prozeduren

**DRG J08B****Andere Hauttransplantation oder Debridement mit komplexer Diagnose, mit zusätzlichem Eingriff an Kopf und Hals oder äusserst schweren CC, ohne komplexe OR-Prozedur****Diagnose J08-1**

A18.4	Tuberkulose Haut u Unterhautgewebe	L11.9	Akantholytische Dermatoze, nnbez
A22.0	Hautmilzbrand	L12.0	Bullöses Pemphigoid
A31.1	Infektion Haut durch sonstige Mykobakterien	L12.2	Chronisch-bullöse Dermatoze Kindesalter
A42.2	Zervikofaziale Aktinomykose	L40.0	Psoriasis vulgaris
A43.1	Nokardiose der Haut	L40.1	Generalisierte Psoriasis pustulosa
C50.1	BNB: Zentraler Drüsenkörper der Brustdrüse	L40.3	Psoriasis pustulosa palmoplantaris
C50.2	BNB: Oberer innerer Quadrant der Brustdrüse	L40.4	Psoriasis guttata
C50.3	BNB: Unterer innerer Quadrant der Brustdrüse	L40.8	Sonstige Psoriasis
C50.4	BNB: Oberer äusserer Quadrant der Brustdrüse	L40.9	Psoriasis, nnbez
C50.5	BNB: Unterer äusserer Quadrant der Brustdrüse	L41.5	Parapsoriasis m Poikilodermie
C50.6	Bösartige Neubildung: Recessus axillaris der Brustdrüse	L44.0	Pityriasis rubra pilaris
C50.8	BNB: Brustdrüse, mehrere Teilbereiche überlappend	L51.0	Nichtbullöses Erythema exsudativum multiforme
C50.9	Bösartige Neubildung: Brustdrüse, nicht näher bezeichnet	L51.1	Bullöses Erythema exsudativum multiforme
D05.0	Lobuläres Carcinoma in situ Brustdrüse	L51.20	Tox epiderm Nekrolys [Lyell-Syndrom], Befall < 30% KöOF
D05.1	Carcinoma in situ Milchgänge	L51.21	Tox epiderm Nekrolys [Lyell-Syndrom], Befall >= 30% KöOF
D05.7	Sonstiges Carcinoma in situ Brustdrüse	L53.9	Erythematöse KH, nnbez
D05.9	Carcinoma in situ Brustdrüse, nnbez	L88	Pyoderma gangraenosum
D48.6	NB unsich/unbek Verhalt Brustdrüse [Mamma]	L94.5	Poikiloderma atrophicans vascularis [Jacobi]
L00.1	SSS-Syndrom, Befall >= 30% KöOF	L95.0	Livedo-Vaskulitis
L10.1	Pemphigus vegetans	Q80.0	Ichthyosis vulgaris
L10.3	Brasilianischer Pemphigus [fogo selvagem]	Q80.1	X-chromosomal-rezessive Ichthyosis
L10.5	Arzneimittelinduzierter Pemphigus	Q80.2	Lamelläre Ichthyosis
L11.8	Sonstige nbez akantholytische Dermatosen	Q80.3	Bullöse kongenitale ichthyosiforme Erythrodermie

Q80.4	Ichthyosis congenita gravis [Harlekinfetus]	Q80.9	Ichthyosis congenita, nnbez
Q80.8	Sonstige Ichthyosis congenita		

**Prozedur J08-2**

08.22.00↔	Exzision einer anderen kleineren Läsion am Augenlid, n.n.bez.	82.89.99↔	Sonstige plastische Operationen an der Hand, sonstige
08.22.10↔	Exz e and klein Läs a Lid, Ni hist kontr (mikrog Chir)	83.43.00↔	Exzision von Muskel oder Faszie zur Transplantation, n.n.bez.
08.22.11↔	Exz e and klein Läs a Lid, hist kontr (mikrog Chir)	83.43.10↔	Entnahme eines myokutanen Lappens zur Transplantation
08.22.99↔	Exzision einer anderen kleineren Läsion am Augenlid, sonstige	83.43.11↔	Entn e osteom o osteofasz Lp zur Transplantation
08.23.00↔	Exz e gröss Läs a Augenlid, nicht durchgeh, n.n.bez.	83.43.12↔	Entn e sonst Lappentx m mikrovas Anast aus M o Fasz
08.23.10↔	Exz e gröss Läs a Lid, N drchgh, N hst kntr (mkrgr Chr)	83.43.99↔	Exzision von Muskel oder Faszie zur Transplantation, sonstige
08.23.11↔	Exz e gröss Läs a Lid, N drchgh, hst kntr (mkrgr Chr)	83.82.00↔	Muskel- oder Faszientransplantation, n.n.bez.
08.23.99↔	Exz e gröss Läs a Augenlid, nicht durchgeh, sonstige	83.82.10↔	Faszientransplantation, Kopf und Hals
08.24.00↔	Exz e gröss Läsion a Augenlid, perforierend, n.n.bez.	83.82.11↔	Faszientransplantation, Schulter und Axilla
08.24.10↔	Exz e gröss Läs a Lid, prf, N hst kntr (mkrgr Chr)	83.82.12↔	Faszientransplantation, Oberarm und Ellenbogen
08.24.11↔	Exz e gröss Läs a Lid, perf, hist kontr (mikrog Chir)	83.82.13↔	Faszientransplantation, Unterarm
08.24.99↔	Exz e präaur Läsion a Augenlid, perforierend, sonstige	83.82.14↔	Faszientransplantation, Brustwand, Bauch und Rücken
08.89.00↔	Sonstige plastische Rekonstruktion des Augenlids, n.n.bez.	83.82.15↔	Fasztx, Leisten und Genitalregion und Gesäss
08.89.10↔	Plast Reko d Lids, medialer o lateraler Lidwinkel	83.82.16↔	Faszientransplantation, Untere Extremität
08.89.11↔	Plastische Rekonstruktion d Augenlids d Hebung d Augbr	83.82.19↔	Faszientransplantation, Andere Lokalisation
08.89.12↔	Plast Reko d Lids d Entf e Fettgewebeprolapses d Orb	83.82.20↔	Transplantation e lok M oder Faszlap, Kopf und Ha
08.89.13↔	Plast Reko d Lids d Oberflächenbehandlung m Laser	83.82.21↔	Transplantation e lok M o Faszlap, Schult und Axilla
08.89.14↔	Plast Reko d Lids d sonstige Oberlidverlängerung	83.82.22↔	Transplantation e lok M o Faszlap, Oberarm und Ellb
08.89.15↔	Plast Rekonstruktion d Lids d Unterlidverlängerung	83.82.23↔	Transplantation e lok Muskel oder Faszlap, Unterarm
08.89.99↔	Sonstige plastische Rekonstruktion des Augenlids, sonstige	83.82.24↔	Tx e lok M o Faszlap, Bruw, Bauch und Rücken
18.21.00↔	Exz e präaur Fistel o e präaur Sinus, n.n.bez.	83.82.25↔	Tx e lok M o Faszlap, Leist und Genreg und Gesäss
18.21.10↔	Exz e präaur Fistel o e präaur Sinus, Ni hist kontr	83.82.26↔	Transplantation e lok M oder Faszlap, Untere Extrem
18.21.11↔	Exz e präaur Fistel o e präaur Sinus, hist kontr	83.82.29↔	Transplantation e lok Muskel oder Faszlap, And Lok
18.21.99↔	Exz e präaur Fistel o e präaur Sinus, sonstige	83.82.30↔	Transplantation e osteom o osteofasz Lp, Kopf und Ha
18.29.00↔	Exz oder Destr e and Läsion a äusseren Ohr, n.n.bez.	83.82.31↔	Tx e osteom o osteofasz Lp, Schult und Axilla
18.29.01↔	Destr e Läsion a äusseren Ohr oder im äusseren Gehörg	83.82.32↔	Transplantation e osteom o osteofasz Lp, Oba und Ellb
18.29.10↔	Exz e and Läs a ässrn Ohr o i ässrn Ghörg, N hst kntr	83.82.33↔	Transplantation e osteom o osteofasz Lp, Unterarm
18.29.11↔	Exz e and Läs a ässrn Ohr o i ässrn Ghörg, hst kntr	83.82.34↔	Tx e osteom o osteofasz Lp, Bruw, Bauch und Rücken
18.29.99↔	Exz oder Destr e and Läsion a äusseren Ohr, sonstige	83.82.35↔	Tx e osteom o osteofasz Lp, Leist u Genreg u Gesäss
18.31.00↔	Radikale Exzision einer Läsion am äusseren Ohr, n.n.bez.	83.82.36↔	Transplantation e osteom o osteofasz Lp, Untere Extrem
18.31.10↔	Rd Exz Läs a äus Ohr o i äus Ghörg o Prt Rs d Ohrm, N hst kntr	83.82.39↔	Transplantation e osteom o osteofasz Lp, And Lok
18.31.11↔	Rd Exz Läs a äus Ohr o i äus Ghörg o Prt Rs d Ohrm, hst kntr	83.82.40↔	Tx e snst Lppntx m mkrvsk Anst aus M o Fsz, Kpf u H
18.31.19↔	Radikale Exzision einer Läsion am äusseren Ohr, sonstige	83.82.41↔	Tx e snst Lppntx m mkrvsk Anst aus M o Fsz, Schl u Axll
18.39.00↔	Sonstige Exzision am äusseren Ohr, n.n.bez.	83.82.42↔	Tx e snst Lppntx m mkrvsk Anst aus M o Fsz, Ob u Ellb
18.39.10↔	Resektion d Ohrmuschel, total, nicht hist kontrolliert	83.82.43↔	Tx e snst Lppntx m mkrvsk Anst aus M o Fsz, Unt
18.39.11↔	Resektion d Ohrmuschel: total, histographisch kontrolliert	83.82.44↔	Tx e so Lppntx m mkrvsk Anst aus M o Fsz, Brw, Bauch u Rücken
18.39.19↔	Sonstige Resektion der Ohrmuschel, sonstige	83.82.45↔	Tx e so Lppntx m mkrvsk Anst aus M o Fsz, Leist u Gnrg u Gsäss
18.39.99↔	Sonstige Exzision am äusseren Ohr, sonstige	83.82.46↔	Tx e snst Lppntx m mkrvsk Anst aus M o Fsz, Unt Extrem
21.32.10↔	Exz und Lok Destr e and Läs an d Nas, nicht hist kontr	83.82.47↔	Tx e snst Lppntx m mkrvsk Anst aus M o Fsz, And Lk
21.32.11↔	Exz und lokale Destr e and Läs an d Nase, hist kontr	83.82.99↔	Muskel- oder Faszientransplantation, sonstige
21.4x.00↔	Resektion der Nase, n.n.bez.	86.4x.00↔	Radikale Exzision einer Hautläsion, n.n.bez.
21.4x.10↔	Resektion der Nase, partiell, nicht histographisch kontrolliert	86.4x.10↔	Radikale Exz e Hautlās a Kopf mit histgr Kontrolle
21.4x.11↔	Resektion der Nase, partiell, histographisch kontrolliert	86.4x.11↔	Radikale Exz e Hautlās d Halses mit histgr Kontrolle
21.4x.20↔	Resektion der Nase, subtotal, nicht histographisch kontrolliert	86.4x.13↔	Rad Exz e Hautlās an Unterarm und Hand m histgr Kontr
21.4x.21↔	Resektion der Nase, subtotal, histographisch kontrolliert	86.4x.17↔	Rd Exz e Hautlās an Leist u Gnrg u Gsäss m histgr Kontr
21.4x.30↔	Resektion der Nase, total, nicht histographisch kontrolliert	86.4x.18↔	Radikale Exz e Hautlās d unteren Extrem m histgr Kontr
21.4x.31↔	Resektion der Nase, total, histographisch kontrolliert	86.4x.19↔	Radikale Exz e Hautlās and Lok mit histgr Kontr
21.4x.99↔	Sonstige Resektion der Nase	86.4x.20↔	Rad Exz e Hautlās a Kopf m Tx o Transp von Haut
27.56.00↔	Sonstiges Hauttransplantat an Lippe und Mund, n.n.bez.	86.4x.21↔	Rad Exz e Hautlās d Halses m Tx o Transp von Haut
27.56.10↔	Kleinflächiges Spalthauttransplantat an Lippe und Mund	86.4x.22↔	Rd Exz e Hautlās an Schl u Axll m Tx o Trnsp v Haut
27.56.20↔	Grossflächiges Spalthauttransplantat an Lippe und Mund	86.4x.23↔	Rad Exz e Hautlās an Oba u Ellb m Tx o Transp von Haut
27.56.30↔	Kleinflächige heterologe Hauttransplantation an die Lippe	86.4x.24↔	Rad Exz e Hautlās d Unterarmes m Tx o Transp von Haut
27.56.40↔	Grossflächig heterologe Hauttransplantation an die Lippe	86.4x.25↔	Rad Exz e Hautlās d Hand m Tx o Transp von Haut
27.56.50↔	Kleinflächige homologe Hauttransplantation an d Lippe	86.4x.26↔	Rd Exz e Hautlās an Brw u Rückn m Tx o Trnsp v Haut
27.56.60↔	Grossflächig homologe Hauttransplantation an die Lippe	86.4x.27↔	Rad Exz e Hautlās an d Bauchreg m Tx o Transp von Haut
27.56.99↔	Sonstiges Hauttransplantat an Lippe und Mund, sonstige	86.4x.28↔	Rd Exz e Hautlās d Leist u Gnrg m Tx o Trnsp v Haut
82.82↔	Plastische Rekonstruktion einer Spalthand	86.4x.29↔	Rad Exz e Hautlās and Lok m Tx o Transp von Haut
82.89.00↔	Sonstige plastische Operationen an der Hand, n.n.bez.	86.4x.2a↔	Rad Exz e Hautlās a Gesäss m Tx o Transp von Haut
82.89.10↔	Sehnenscheidenplastik an der Hand	86.4x.2b↔	Rad Exz e Hautlās d unt Extrem m Tx o Transp von Haut
82.89.11↔	Knöcherner Ref von Bänder d Handwur und Mitthand	86.4x.30↔	Mkrgr Chr a Schnllschntt (Mhs Mkrgrphc Srgry)
82.89.12↔	Knöcherner Refixation von sonstigen Bänder der Hand	86.4x.31↔	Mkrgr Chr a Prrffschntt (3DHstlgie n Tübng Mthd)
82.89.13↔	Glübrgreifnd Weichteildstrktion b kng Anm d Hnd	86.4x.99↔	Radikale Exzision einer Hautläsion, sonstige
82.89.14↔	Radialisation bei kongenitalen Anomalien der Hand	86.60↔	Freies Hauttransplantat, n.n.bez.
82.89.15↔	Rs v Schnürngm m pltschr Rk b kng Anm d Hnd		
82.89.16↔	Transfer einer Zehe als Fingersersatz		

86.61.00↔	Vollhauttransplantat an die Hand, n.n.bez.	86.66.29↔	Grossfl homologe Hauttransplantation an andere Lokalisation
86.61.10↔	Kleinflächiges Vollhauttransplantat an die Hand	86.66.99↔	Homologe Hauttransplantation, sonstige
86.61.20↔	Grossflächiges Vollhauttransplantat an die Hand	86.67.00↔	Haut-Regenerationsgraft, n.n.bez.
86.61.99↔	Vollhauttransplantat an die Hand, sonstige	86.67.10↔	Kleinfl temporäres HautRegenerationsgraft an D Kopf
86.62.00↔	Sonstiges Hauttransplantat an die Hand, n.n.bez.	86.67.11↔	Kleinflächiges temporäres Haut-Regenerationsgraft an den Hals
86.62.10↔	Kleinflächiges Spalthauttransplantat an die Hand	86.67.12↔	Kleinfl temporäres HautRegenergraft an Schult und Oba
86.62.20↔	Grossflächiges Spalthauttransplantat an die Hand	86.67.13↔	Kleinfl temporäres HautRegenergraft an D Unterarm
86.62.99↔	Sonstiges Hauttransplantat an die Hand, sonstiges	86.67.14↔	Kleinflächiges temporäres Haut-Regenerationsgraft an die Hand
86.63.00↔	Vollhauttransplantat an andere Lokalisationen, n.n.bez.	86.67.15↔	Kleinfl temp HautRegenergraft an Bruw und Rücken
86.63.10↔	Kleinfl Vollhaut an D Kopf (auss Lip und Mund)	86.67.16↔	Kleinfl temporäres HautRegenergraft an d Bauchreg
86.63.11↔	Kleinflächiges Vollhauttransplantat an den Hals	86.67.17↔	Kleinfl temp HautRegenergraft an d untere Extrem
86.63.12↔	Kleinflächiges Vollhauttransplantat an Schulter und Oberarm	86.67.19↔	Kleinfl temporäres HautRegenerationsgraft an And Lok
86.63.13↔	Kleinflächiges Vollhauttransplantat an den Unterarm	86.67.20↔	Grofl temporäres HautRegenerationsgraft an D Kopf
86.63.15↔	Kleinfl Vollhauttransplantat an Bruw, Bauch und Rücken	86.67.21↔	Grossflächiges temporäres Haut-Regenerationsgraft an den Hals
86.63.16↔	Kleinfl Vollhauttransplantat an d Leisten und Genreg	86.67.22↔	Grofl temporäres HautRegenergraft an Schulter und Oba
86.63.17↔	Kleinflächiges Vollhauttransplantat an das Gesäss	86.67.23↔	Grossfl temporäres Haut-Regenerationsgraft an den Unterarm
86.63.18↔	Kleinfl Vollhauttransplantat an Os und Unterschenkel	86.67.24↔	Grossflächiges temporäres Haut-Regenerationsgraft an die Hand
86.63.19↔	Kleinflächiges Vollhauttransplantat an andere Lokalisation	86.67.25↔	Grofl temporäres HautRegenergraft an Bruw und Rücken
86.63.1a↔	Kleinflächiges Vollhauttransplantat an den Fuss	86.67.26↔	Grofl temporäres HautRegenerationsgraft an d Bauchreg
86.63.20↔	Grofl Vollhaut an D Kopf (auss Lip und Mund)	86.67.27↔	Grofl temporäres HautRegenergraft an d untere Extrem
86.63.21↔	Grossflächiges Vollhauttransplantat an den Hals	86.67.29↔	Grofl temporäres HautRegenerationsgraft an And Lok
86.63.22↔	Grossflächiges Vollhauttransplantat an Schulter und Oberarm	86.67.30↔	Permanenter Hautersatz durch Epidermisersatzmaterial
86.63.23↔	Grossflächiges Vollhauttransplantat an den Unterarm	86.67.31↔	Permanenter Hautersatz durch Dermisersatzmaterial
86.63.25↔	Grofl Vollhauttransplantat an Bruw, Bauch und Rücken	86.67.99↔	Haut-Regenerationsgraft, sonstige
86.63.26↔	Grofl Vollhauttransplantat an d Leisten und Genreg	86.69.10↔	Klfl Spalthauttx an D Kopf (auss Lip und Mund)
86.63.27↔	Grossflächiges Vollhauttransplantat an das Gesäss	86.69.11↔	Kleinflächige Spalthauttransplantation an den Hals
86.63.28↔	Grofl Vollhauttransplantat an Os und Unterschenkel	86.69.12↔	Kleinflächige Spalthauttransplantation an Schulter und Oberarm
86.63.29↔	Grossflächiges Vollhauttransplantat an andere Lokalisation	86.69.13↔	Kleinflächige Spalthauttransplantation an den Unterarm
86.63.2a↔	Grossflächiges Vollhauttransplantat an den Fuss	86.69.14↔	Kleinflächige Spalthauttransplantation an die Hand
86.63.99↔	Vollhauttransplantat an andere Lokalisation, sonstige	86.69.15↔	Kleinfl Spalthauttransplantation an Brustwand und Rücken
86.65.00↔	Heterologe Hauttransplantation, n.n.bez.	86.69.16↔	Kleinflächige Spalthauttransplantation an der Bauchregion
86.65.10↔	Kleinflächige heterologe Hauttx an D Kopf	86.69.17↔	Klfl Spalthauttransplantation an d Leisten und Genreg
86.65.11↔	Kleinflächige heterologe Hauttransplantation an den Hals	86.69.18↔	Klfl Spalthauttransplantation an Os und Unterschenkel
86.65.12↔	Kleinflächige heterol Hauttx an Schulter und Oberarm	86.69.19↔	Kleinflächige Spalthauttransplantation an andere Lokalisation
86.65.13↔	Kleinflächige heterologe Hauttransplantation an den Unterarm	86.69.1a↔	Kleinflächige Spalthauttransplantation an den Fuss
86.65.14↔	Kleinflächige heterologe Hauttransplantation an die Hand	86.69.20↔	Grofl Spalthauttx an D Kopf (auss Lip und Mund)
86.65.15↔	Kleinflächige heterologe Hauttx an Bruw und Rücken	86.69.21↔	Grossflächige Spalthauttransplantation an den Hals
86.65.16↔	Kleinflächige heterologe Hauttransplantation an die Bauchregion	86.69.22↔	Grossflächige Spalthauttransplantation an Schulter und Oberarm
86.65.17↔	Kleinflächige heterologe Hauttx an d untere Extrem	86.69.23↔	Grossflächige Spalthauttransplantation an den Unterarm
86.65.19↔	Kleinflächige heterologe Hauttx an And Lokalisation	86.69.24↔	Grossflächige Spalthauttransplantation an die Hand
86.65.20↔	Grossflächige heterologe Hauttransplantation an den Kopf	86.69.25↔	Grossfl Spalthauttransplantation an Brustwand und Rücken
86.65.21↔	Grossflächige heterologe Hauttransplantation an den Hals	86.69.26↔	Grossflächige Spalthauttransplantation an die Bauchregion
86.65.22↔	Grofl heterologe Hauttx an Schulter und Oberarm	86.69.27↔	Grofl Spalthauttransplantation an d Leist und Genreg
86.65.23↔	Grossflächige heterologe Hauttransplantation an den Unterarm	86.69.28↔	Grossflächige Spalthauttransplantation an das Gesäss
86.65.24↔	Grossflächige heterologe Hauttransplantation an die Hand	86.69.29↔	Grossflächige Spalthauttransplantation an andere Lokalisation
86.65.25↔	Grofl heterologe Hauttx an Bruw und Rücken	86.69.2a↔	Grofl Spalthauttransplantation an Os und Unterschenkel
86.65.26↔	Grossflächige heterologe Hauttransplantation an Bauchregion	86.69.2b↔	Grossflächige Spalthauttransplantation an den Fuss
86.65.27↔	Grofl heterologe Hauttx an d untere Extrem	86.70↔	Gestielte oder freie Lappen, n.n.bez.
86.65.29↔	Grofl heterologe Hauttx an And Lokalisation	86.71↔	Harauspräp und Vorbereiten von gestielt oder fr Lappen
86.65.30↔	Transplantation von Schweinehaut	86.72↔	Verschiebung eines gestielten Lappens
86.65.40↔	Prm Hautrstz d zweischchtgs DrmsEpdrmsErstztrial	86.73.00↔	Anbr von gestieltem oder fr Lappen an d Hand, n.n.bez.
86.65.99↔	Heterologe Hauttransplantation, sonstige	86.73.10↔	Kleinflächige Dehnungsplastik an die Hand
86.66.00↔	Homologe Hauttransplantation, n.n.bez.	86.73.11↔	Kleinflächige Verschiebe-Rotationsplastik an die Hand
86.66.10↔	Kleinflächige homologe Hauttransplantation an den Kopf	86.73.12↔	Kleinflächige Transpositionsplastik an die Hand
86.66.11↔	Kleinflächige homologe Hauttransplantation an den Hals	86.73.13↔	Kleinflächige Insellappenplastik an die Hand
86.66.12↔	Kleinflächige homologe Hauttx an Schulter und Oberarm	86.73.14↔	Kleinflächige Z-Plastik an die Hand
86.66.13↔	Kleinflächige homologe Hauttransplantation an den Unterarm	86.73.20↔	Grossflächige Dehnungsplastik an die Hand
86.66.14↔	Kleinflächige homologe Hauttransplantation an die Hand	86.73.21↔	Grossflächige Verschiebe-Rotationsplastik an die Hand
86.66.15↔	Kleinflächige homologe Hauttx an Bruw und Rücken	86.73.22↔	Grossflächige Transpositionsplastik an die Hand
86.66.16↔	Kleinflächige homologe Hauttransplantation an die Bauchregion	86.73.23↔	Grossflächige Insellappenplastik an die Hand
86.66.17↔	Kleinflächige homologe Hauttx an d untere Extrem	86.73.24↔	Grossflächige Z-Plastik an die Hand
86.66.19↔	Kleinflächige homologe Hauttx an And Lokalisation	86.73.29↔	Sonstige lokale Lappenplastik an die Hand
86.66.20↔	Grossflächige homologe Hauttransplantation an den Kopf	86.73.30↔	Anbr von fr Lappen mit mikrovaskulärer Anast an d Hand
86.66.21↔	Grossflächige homologe Hauttransplantation an den Hals	86.73.40↔	Anbr von gestielt reg o gestielt Fernl an d Hand
86.66.22↔	Grofl homologe Hauttx an Schulter und Oberarm	86.73.80↔	Komb plastische Eingriffe an Haut und Unterhaut der Hand
86.66.23↔	Grossflächige homologe Hauttransplantation an den Unterarm	86.73.99↔	Anbr von gestielten oder fr Lappen an d Hand, sonstige
86.66.24↔	Grossflächige homologe Hauttransplantation an die Hand	86.74.00↔	Anbr von gestielt oder fr Lappen an And Lok, n.n.bez.
86.66.25↔	Grofl homologe Hauttransplantation an Bruw und Rücken		
86.66.26↔	Grossflächige homologe Hauttransplantation an die Bauchregion		
86.66.27↔	Grofl homologe Hauttransplantation an d untere Extrem		

86.74.10↔	Kleinflächige Dehnungsplastik am Kopf (ausser Lippe und Mund)	86.76.10↔	Grossflächige Dehnungsplastik am Kopf (ausser Lippe und Mund)
86.74.11↔	Kleinflächige Dehnungsplastik am Hals	86.76.11↔	Grossflächige Dehnungsplastik am Hals
86.74.12↔	Kleinflächige Dehnungsplastik an Schulter und Oberarm	86.76.12↔	Grossflächige Dehnungsplastik an Schulter und Oberarm
86.74.13↔	Kleinflächige Dehnungsplastik am Unterarm	86.76.13↔	Grossflächige Dehnungsplastik am Unterarm
86.74.14↔	Kleinflächige Dehnungsplastik an Brustwand und Rücken	86.76.14↔	Grossflächige Dehnungsplastik an Brustwand und Rücken
86.74.15↔	Kleinflächige Dehnungsplastik an der Bauchregion	86.76.15↔	Grossflächige Dehnungsplastik an der Bauchregion
86.74.16↔	Kleinflächige Dehnungsplastik an der Leisten- und Genitalregion	86.76.16↔	Grossflächige Dehnungsplastik an der Leisten- und Genitalregion
86.74.17↔	Kleinflächige Dehnungsplastik am Gesäss	86.76.17↔	Grossflächige Dehnungsplastik am Gesäss
86.74.18↔	Kleinfl Dehnungsplastik an Oberschenkel und Unterschenkel	86.76.19↔	Grossflächige Dehnungsplastik, an andere Lokalisationen
86.74.19↔	Kleinflächige Dehnungsplastik, an andere Lokalisationen	86.76.1a↔	Grossfl Dehnungsplastik an Oberschenkel und Unterschenkel
86.74.1a↔	Kleinflächige Dehnungsplastik am Fuss	86.76.1b↔	Grossflächige Dehnungsplastik am Fuss
86.74.20↔	Klfl VerschiebeRotationspl a Kopf (auss Lip und Mund)	86.76.20↔	Grofl VerschiebeRotationspl a Kopf (auss Lip u Mund)
86.74.21↔	Kleinflächige Verschiebe-Rotationsplastik am Hals	86.76.21↔	Grossflächige Verschiebe-Rotationsplastik am Hals
86.74.22↔	Klfl VerschiebeRotationsplastik an Schulter und Oba	86.76.22↔	Grossfl Verschiebe-Rotationsplastik an Schulter und Oberarm
86.74.23↔	Kleinflächige Verschiebe-Rotationsplastik am Unterarm	86.76.23↔	Grossflächige Verschiebe-Rotationsplastik am Unterarm
86.74.24↔	Kleinflächige Verschiebe-Rotationsplastik an der Hand	86.76.24↔	Grossfl Verschiebe-Rotationsplastik an Brustwand und Rücken
86.74.25↔	Klfl VerschiebeRotationsplastik an Bruw und Rücken	86.76.25↔	Grossflächige Verschiebe-Rotationsplastik an der Bauchregion
86.74.26↔	Kleinflächige Verschiebe-Rotationsplastik an der Bauchregion	86.76.26↔	Grofl VerschiebeRotationspl an d Leist und Genreg
86.74.27↔	Klfl VerschiebeRotationspl an d Leist und Genreg	86.76.27↔	Grossflächige Verschiebe-Rotationsplastik am Gesäss
86.74.28↔	Kleinflächige Verschiebe-Rotationsplastik am Gesäss	86.76.28↔	Grofl VerschiebeRotationspl an Os und Unterschenkel
86.74.29↔	Klfl VerschiebeRotationsplastik, an And Lok	86.76.29↔	Grossfl Verschiebe-Rotationsplastik an andere Lokalisation
86.74.2a↔	Klfl VerschiebeRotationspl an Os und Unterschenkel	86.76.2a↔	Grossflächige Verschiebe-Rotationsplastik am Fuss
86.74.2b↔	Kleinflächige Verschiebe-Rotationsplastik am Fuss	86.76.30↔	Grofl Transpositionsplastik a Kopf (auss Lip und Mund)
86.74.30↔	Klfl Transpositionsplastik a Kopf (auss Lip und Mund)	86.76.31↔	Grossflächige Transpositionsplastik am Hals
86.74.31↔	Kleinflächige Transpositionsplastik am Hals	86.76.32↔	Grossflächige Transpositionsplastik an Schulter und Oberarm
86.74.32↔	Kleinflächige Transpositionsplastik an Schulter und Oberarm	86.76.33↔	Grossflächige Transpositionsplastik am Unterarm
86.74.33↔	Kleinflächige Transpositionsplastik am Unterarm	86.76.34↔	Grossflächige Transpositionsplastik an Brustwand und Rücken
86.74.34↔	Kleinflächige Transpositionsplastik an Brustwand und Rücken	86.76.35↔	Grossflächige Transpositionsplastik an der Bauchregion
86.74.35↔	Kleinflächige Transpositionsplastik an der Bauchregion	86.76.36↔	Grofl Transpositionsplastik an d Leisten und Genreg
86.74.36↔	Klfl Transpositionsplastik an d Leisten und Genreg	86.76.37↔	Grossflächige Transpositionsplastik am Gesäss
86.74.37↔	Kleinflächige Transpositionsplastik am Gesäss	86.76.38↔	Grofl Transpositionsplastik an Os und Unterschenkel
86.74.38↔	Klfl Transpositionsplastik an Os und Unterschenkel	86.76.39↔	Grossflächige Transpositionsplastik an andere Lokalisation
86.74.39↔	Kleinflächige Transpositionsplastik, an andere Lokalisationen	86.76.3a↔	Grossflächige Transpositionsplastik am Fuss
86.74.3a↔	Kleinflächige Transpositionsplastik am Fuss	86.76.40↔	Grossfl Insellappenplastik am Kopf (ausser Lippe und Mund)
86.74.40↔	Kleinfl Insellappenplastik am Kopf (ausser Lippe und Mund)	86.76.41↔	Grossflächige Insellappenplastik am Hals
86.74.41↔	Kleinflächige Insellappenplastik am Hals	86.76.42↔	Grossflächige Insellappenplastik an Schulter und Oberarm
86.74.42↔	Kleinflächige Insellappenplastik an Schulter und Oberarm	86.76.43↔	Grossflächige Insellappenplastik am Unterarm
86.74.43↔	Kleinflächige Insellappenplastik am Unterarm	86.76.44↔	Grossflächige Insellappenplastik an Brustwand und Rücken
86.74.44↔	Kleinflächige Insellappenplastik an Brustwand und Rücken	86.76.45↔	Grossflächige Insellappenplastik an der Bauchregion
86.74.45↔	Kleinflächige Insellappenplastik an der Bauchregion	86.76.46↔	Grofl Insellappenplastik an d Leisten und Genreg
86.74.46↔	Kleinflächige Insellappl an d Leisten und Genreg	86.76.47↔	Grossflächige Insellappenplastik am Gesäss
86.74.47↔	Kleinflächige Insellappenplastik am Gesäss	86.76.48↔	Grofl Insellappl an Oberschenkel und Unterschenkel
86.74.48↔	Klfl Insellappl an Oberschenkel und Unterschenkel	86.76.49↔	Grossflächige Insellappenplastik, an andere Lokalisationen
86.74.49↔	Kleinflächige Insellappenplastik, an andere Lokalisationen	86.76.4a↔	Grossflächige Insellappenplastik am Fuss
86.74.4a↔	Kleinflächige Insellappenplastik am Fuss	86.76.99↔	Anbr von gestielt o fr Lp an And Lok, Grofl, sonstige
86.74.50↔	Kleinflächige Z-Plastik am Kopf (ausser Lippe und Mund)	86.77.00↔	Anbringen von sonstiger lokaler Lappenplastik, n.n.bez.
86.74.51↔	Kleinflächige Z-Plastik am Hals	86.77.10↔	Sonstige lokale Lappenplastik am Kopf (ausser Lippe und Mund)
86.74.52↔	Kleinflächige Z-Plastik an Schulter und Oberarm	86.77.11↔	Sonstige lokale Lappenplastik am Hals
86.74.53↔	Kleinflächige Z-Plastik am Unterarm	86.77.12↔	Sonstige lokale Lappenplastik an Schulter und Oberarm
86.74.54↔	Kleinflächige Z-Plastik an Brustwand und Rücken	86.77.13↔	Sonstige lokale Lappenplastik am Unterarm
86.74.55↔	Kleinflächige Z-Plastik an der Bauchregion	86.77.14↔	Sonstige lokale Lappenplastik an Brustwand und Rücken
86.74.56↔	Kleinflächige Z-Plastik an der Leisten- und Genitalregion	86.77.15↔	Sonstige lokale Lappenplastik an der Bauchregion
86.74.57↔	Kleinflächige Z-Plastik am Gesäss	86.77.16↔	Sonstige lokale Lappenplastik an der Leisten- und Genitalregion
86.74.58↔	Kleinflächige Z-Plastik an Oberschenkel und Unterschenkel	86.77.17↔	Sonstige lokale Lappenplastik am Gesäss
86.74.59↔	Kleinflächige Z-Plastik, an andere Lokalisationen	86.77.18↔	Sonst lokale Lappenplastik an Oberschenkel und Uschenkel
86.74.5a↔	Kleinflächige Z-Plastik am Fuss	86.77.19↔	Sonstige lokale Lappenplastik, an andere Lokalisationen
86.74.99↔	Anbr von gestielt oder fr Lappen an And Lok, sonstige	86.77.1a↔	Sonstige lokale Lappenplastik am Fuss
86.75.00↔	Revision von gestieltem oder freiem Lappen, n.n.bez.	86.77.99↔	Anbringen von sonstiger lokaler Lappenplastik, sonstige
86.75.10↔	Revision von gestielt o fr Lp o fr Hauttx d Kopfes	86.78.00↔	Sonstige Lappenplastiken, n.n.bez.
86.75.11↔	Revision von gestielt o fr Lp o fr Hauttx d Halses	86.78.10↔	Anbr v fr Lp m mkrvsk Anast a Kpf (auss Lp u Mnd)
86.75.12↔	Rev von gestielt o fr Lp o fr Hauttx von Schult u Oba	86.78.11↔	Anbr von fr Lappen mit mikrovaskulärer Anast a Hals
86.75.13↔	Revision von gestielt o fr Lp o fr Hauttx d Unterarmes	86.78.12↔	Anbr von fr Lp m mikrovask Anast an Schulter und Oba
86.75.14↔	Revision von gestielt oder fr Lp oder fr Hauttx d Hand	86.78.13↔	Anbr von fr Lp mit mikrovaskulärer Anast a Unterarm
86.75.15↔	Rev von gestielt o fr Lp o fr Hauttx d Bruw und Rücken	86.78.14↔	Anbr von fr Lp m mikrovask Anast an Bruw und Rücken
86.75.16↔	Revision von gestielt o fr Lp o fr Hauttx d Bauchreg	86.78.15↔	Anbr von fr Lp mit mikrovaskulärer Anast an Bauchreg
86.75.17↔	Rev von gestielt o fr Lp o fr Hauttx d unteren Extrem	86.78.16↔	Anbr von fr Lp m mikrovask Anast an d Leist u Genreg
86.75.19↔	Revision von gestielt o fr Lp o fr Hauttx and Lok	86.78.17↔	Anbr von fr Lappen mit mikrovaskulärer Anast a Gesäss
86.75.99↔	Revision von gestieltem oder freiem Lappen, sonstige	86.78.18↔	Anbr von fr Lp m mikrovask Anast an d unteren Extrem
86.76.00↔	Anbr von gestielt o fr Lp an And Lok, Grofl, n.n.bez.		

86.78.19↔	Anbr von fr Lp mit mikrovasulärer Anast an And Lok	86.88.34↔	Grofl Weichteildeckung d kult Keratinozyten an d Hand
86.78.20↔	Anbr v gstielt rg Lp o gstielt Frnl a Kpf (auss Lp u Mnd)	86.88.35↔	Grofl Weichtd d kult Keratinozyten an Bruw u Rücken
86.78.21↔	Anbr von gestielt regionalem Lp o gestielt Fernl a Ha	86.88.36↔	Grofl Weichtd d kult Keratinozyten an d Bauchreg
86.78.22↔	Anbr v gstielt rg Lp o gstielt Frnl an Schl u Ob	86.88.37↔	Grofl Weichtd d kult Keratinozyten an d unt Extrem
86.78.23↔	Anbr von gestielt reg Lp o gestielt Fernl a Unterarm	86.88.39↔	Grofl Weichteildeckung d kult Keratinozyten an and Lok
86.78.24↔	Anbr v gstielt rg Lp o gstielt Frnl an Brw u Rückn	86.88.40↔	Grfl tmp Weichtd d Kmb mhr Vrf an and Teil d Kpfs
86.78.25↔	Anbr v gestielt reg Lp o gestielt Fernl an d Bauchreg	86.88.41↔	Grofl temp Weichteildeckung d Komb mehr Verfahren a Ha
86.78.26↔	Anbr v gstielt rg Lp o gstielt Frnl an d Leist u Gnrg	86.88.42↔	Grofl temp Weichtd d Komb mehr Verf an Schult u Oba
86.78.27↔	Anbr von gestielt reg Lp o gestielt Fernl a Gesäss	86.88.43↔	Grofl temp Weichteildeckung d Komb mehr Verf a Unta
86.78.28↔	Anbr v gstielt rg Lp o gstielt Frnl an d unt Extrm	86.88.44↔	Grofl temp Weichteildeckung d Komb mehr Verf an d Hand
86.78.29↔	Anbr von gestielt reg Lp o gestielt Fernl an And Lok	86.88.45↔	Grofl temp Weichtd d Komb mehr Verf an Bruw u Rücken
86.78.30↔	Kmb Plst Engr an Haut u Unth d Kpfs (auss Lp u Mnd)	86.88.46↔	Grofl temp Weichtd d Komb mehr Verf an d Bauchreg
86.78.31↔	Komb plastische Ingr an Haut und Unterhaut d Halses	86.88.47↔	Grofl temp Weichtd d Komb mehr Verf an d unt Extrem
86.78.32↔	Komb Plast Ingr an Haut u Unterhaut von Schult u Oba	86.88.49↔	Grofl temp Weichtd d Komb mehr Verf an and Lok
86.78.33↔	Komb Plast Ingr an Haut und Unterhaut d Unterarmes	86.88.90↔	Sonstige temporäre Weichteildeckung am Kopf
86.78.34↔	Komb Plast Ingr an Haut u Unterhaut von Bruw u Rücken	86.88.91↔	Sonstige temporäre Weichteildeckung am Hals
86.78.35↔	Komb Plast Ingr an Haut und Unterhaut von Bauchreg	86.88.92↔	Sonstige temporäre Weichteildeckung an Schulter und Oberarm
86.78.36↔	Komb Plast Ingr an Haut u Unterhaut d Leist u Genreg	86.88.93↔	Sonstige temporäre Weichteildeckung am Unterarm
86.78.37↔	Komb plastische Ingr an Haut und Unterhaut d Gesässes	86.88.94↔	Sonstige temporäre Weichteildeckung an der Hand
86.78.38↔	Komb Plast Ingr an Haut u Unterhaut d unteren Extrem	86.88.95↔	Sonst temporäre Weichteildeckung an Brustwand und Rücken
86.78.39↔	Komb plastische Ingr an Haut und Unterhaut and Lok	86.88.96↔	Sonstige temporäre Weichteildeckung an der Bauchregion
86.78.40↔	Anbr v sonst gestielt o fr Lp a Kopf (auss Lip u Mund)	86.88.97↔	Sonstige temporäre Weichteildeckung an der unteren Extremität
86.78.41↔	Anbringen von sonstigem gestielten oder freien Lappen am Hals	86.88.99↔	Sonstige temporäre Weichteildeckung, sonstige
86.78.42↔	Anbr von sonstigem gestielt o fr Lp an Schult und Oba	86.89.00↔	Sonstige Plast Reko an Haut und Subkutan, n.n.bez.
86.78.43↔	Anbr von sonstigem gestielt oder fr Lappen a Unterarm	86.89.10↔	Lappenstieldurchtrennung nach Hautplastik am Kopf
86.78.44↔	Anbr von sonstigem gestielt o fr Lp an Bruw und Rücken	86.89.11↔	Lappenstieldurchtrennung nach Hautplastik am Hals
86.78.45↔	Anbr von sonstigem gestielt oder fr Lp an d Bauchreg	86.89.12↔	Lappenstieldurchtrennung n Hautplastik an Schulter u Axilla
86.78.46↔	Anbr von sonst gestielt o fr Lp an d Leist und Genreg	86.89.13↔	Lappenstidurcht nach Hautpl an Oberarm und Ellb
86.78.47↔	Anbringen von sonstm gestielten o freien Lappen am Gesäss	86.89.14↔	Lappenstieldurchtrennung nach Hautplastik am Unterarm
86.78.48↔	Anbr von sonst gestielt o fr Lp an d unteren Extrem	86.89.15↔	Lappenstieldurchtrennung nach Hautplastik an der Hand
86.78.49↔	Anbr von sonstigem gestielt oder fr Lappen an And Lok	86.89.16↔	Lappenstidurcht nach Hautpl an Bruw, Bauch und Rücken
86.78.99↔	Sonstige Lappenplastiken, sonstige	86.89.17↔	Lappenstidurcht nach Hautpl an d Leisten und Genreg
86.88.00↔	Sonstige (temporäre) Weichteildeckung, n.n.bez.	86.89.18↔	Lappenstieldurchtrennung nach Hautplastik am Gesäss
86.88.10↔	Klfl Weichteildeckung d kult Keratinozyten a Kopf	86.89.19↔	Lappenstidurcht nach Hautpl an and Lokalisation
86.88.11↔	Klfl Weichteildeckung d kultivierte Keratinozyten a Ha	86.89.1a↔	Lappenstidurcht nach Hautpl an Oberschenkel und Knie
86.88.12↔	Klfl Weichtd d kult Keratinozyten an Schult u Oba	86.89.1b↔	Lappenstidurcht nach Hautpl an Unterschenkel und Fuss
86.88.13↔	Klfl Weichteildeckung d kult Keratinozyten a Unterarm	86.89.80↔	Revision einer Hautplastik am Kopf
86.88.14↔	Klfl Weichteildeckung d kult Keratinozyten an d Hand	86.89.84↔	Revision einer Hautplastik am Unterarm
86.88.15↔	Klfl Weichtd d kult Keratinozyten a Bruw u Rücken	86.89.85↔	Revision einer Hautplastik an der Hand
86.88.16↔	Klfl Weichtd d kult Keratinozyten an d Bauchreg	86.89.87↔	Revision e Hautpl an d Leisten und Genreg und a Gesäss
86.88.17↔	Klfl Weichtd d kult Keratinozyten an d unt Extrem	86.89.88↔	Revision einer Hautplastik an der unteren Extremität
86.88.19↔	Klfl Weichteildeckung d kult Keratinozyten an and Lok	86.89.89↔	Revision einer Hautplastik an anderer Lokalisation
86.88.20↔	Klfl temp Weichteildeckung d Komb mehr Verf a Kopf	86.89.99↔	Sonstige Plast Reko an Haut und Subkutan, sonstige
86.88.21↔	Klfl temp Weichteildeckung d Komb mehr Verfahren a Ha	86.91↔	Exzision von Haut zur Transplantation
86.88.22↔	Klfl temp Weichtd d Komb mehr Verf an Schult u Oba	86.93.00↔	Einsetzen eines Gewebeexpanders, n.n.bez.
86.88.23↔	Klfl temp Weichteildeckung d Komb mehr Verf a Unta	86.93.10↔	Einsetzen eines Gewebeexpanders am Kopf
86.88.24↔	Klfl temp Weichteildeckung d Komb mehr Verf an d Hand	86.93.11↔	Einsetzen eines Gewebeexpanders am Hals
86.88.25↔	Klfl temp Weichtd d Komb mehr Verf an Bruw u Rücken	86.93.12↔	Einsetzen eines Gewebeexpanders an Schulter und Oberarm
86.88.26↔	Klfl temp Weichtd d Komb mehr Verf an d Bauchreg	86.93.13↔	Einsetzen eines Gewebeexpanders am Unterarm
86.88.27↔	Klfl temp Weichtd d Komb mehr Verf an d unt Extrem	86.93.14↔	Einsetzen eines Gewebeexpanders an der Hand
86.88.29↔	Klfl temp Weichteildeckung d Komb mehr Verf an and Lok	86.93.15↔	Einsetzen eines Gewebeexpanders an Brustwand und Rücken
86.88.30↔	Grfl Weichtd d kit Krtznyn an and Teil d Kpfs	86.93.16↔	Einsetzen eines Gewebeexpanders an der Bauchregion
86.88.31↔	Grofl Weichteildeckung d kult Keratinozyten a Ha	86.93.18↔	Einsetzen eines Gewebeexpanders an der unteren Extremität
86.88.32↔	Grofl Weichtd d kult Keratinozyten an Schult u Oba	86.93.99↔	Einsetzen eines Gewebeexpanders, sonstige
86.88.33↔	Grofl Weichteildeckung d kult Keratinozyten a Unterarm		

### Prozedur J08-3

01.12.00↔	Offene Biopsie an den Hirnhäuten, n.n.bez.	01.24.12↔	Sonstige Kraniotomie zur Entleerung eines epiduralen Empyems
01.12.10↔	Stereotaktische offene Biopsie an den Hirnhäuten	01.24.13↔	S Krniot,Enl v allpl Mt o Mdräg i D Schädlnk o Epdraum
01.12.99↔	Offene Biopsie an den Hirnhäuten, sonstige	01.24.14↔	S Krniot,Entf v allpl Mtrialdr Mdräg aus Schädlnk o Epdraum
01.14.00↔	Offene Biopsie am Gehirn, n.n.bez.	01.24.15↔	Sonstige Kraniot, Entf e Fk aus Schädelkn o Epidraum
01.14.10↔	Stereotaktische offene Biopsie am Gehirn	01.24.16↔	So Kraniot, So Drain epid Flüssigk o aus sonst Gründen
01.14.99↔	Offene Biopsie am Gehirn, sonstige	01.24.20↔	Kraniotomie der Kalotte als Zugang, n.n.bez.
01.15↔	Biopsie am Schädel	01.24.21↔	Bohrlochrepanation der Kalotte als Zugang
01.21↔	Inzision und Drainage an den kranialen Sinus	01.24.22↔	Streotktsch geführt Schädrlöfngn üb d Klft als Zg
01.22↔	Entf d Elektrod(n) e intrakraniellen Neurostimulators	01.24.29↔	Kraniotomie der Kalotte als Zugang, sonstige
01.24.00↔	Sonstige Kraniotomie, n.n.bez.	01.24.30↔	Zugang durch die Schädelbasis, n.n.bez.
01.24.10↔	Sonstige Kraniotomie mit Dekompression	01.24.31↔	Zugang durch die Schädelbasis, transoral
01.24.11↔	Sonst Kraniotomie zur Entleerung e epiduralen Hämatoms	01.24.32↔	Zugang d d Schädelb, transor m Spal d weichen Gaumens

01.24.33↔	Zg d d Schädlb, trnsm m Spl d weichn u hrtn Gaumns	01.6x.22↔	Exz u Dstr v snst erkrktn Gw an d Kltt m Hrnh
01.24.34↔	Zugang durch die Schädelbasis, transsphenoidal	02.01↔	Eröffnen einer Schädelnaht
01.24.35↔	Zugang durch die Schädelbasis, transthemoidal	02.02↔	Elevation von Frakturfragmenten vom Schädel
01.24.36↔	Zugang durch die Schädelbasis, transmastoideal	02.03↔	Bildung eines Schädelknochenlappens
01.24.37↔	Zugang durch die Schädelbasis, translabyrinthär	02.04.00↔	Knochentransplantation an den Schädel, n.n.bez.
01.24.38↔	Zugang durch die Schädelbasis, transpyramidal	02.04.10↔	Knochentransplantation an den Schädel, Schädeldach
01.24.39↔	Zugang durch die Schädelbasis, sonstige	02.04.99↔	Knochentransplantation an den Schädel, sonstige
01.24.3a↔	Zugang durch die Schädelbasis, transkondylär	02.05.00↔	Einsetzen einer Schädelknochenplatte, n.n.bez.
01.24.3b↔	Zugang durch die Schädelbasis, transorbital	02.05.10↔	Eins CADImp an Hrnsh oh Bt d Gsschäd,Enf Df
01.24.3c↔	Zugang durch die Schädelbasis, mit Le-Fort-I-Osteotomie	02.05.11↔	Eins CADImp an Hrnsh oh Bt d Gsschäd,grssr o kmpl Df
01.24.99↔	Sonstige Kraniotomie, sonstige	02.05.20↔	Eins CADImp an Hrnsh m Bt v Orb,Tmpreg o fr Sn(bs 2 Rg)
01.25.00↔	Sonstige Kraniektomie, n.n.bez.	02.05.30↔	Eins CADImp an Hrnsh m Bt mit Rg d Gsschäd(b3Rg)
01.25.10↔	Sonstige Kraniektomie mit Dekompression	02.05.99↔	Einsetzen einer Schädelknochenplatte, sonstige
01.25.11↔	Sonst Kraniektomie zur Entleerung e epiduralen Hämatoms	02.06.00↔	Sonstige Osteoplastik am Schädel, n.n.bez.
01.25.12↔	Sonst Kraniektomie zur Entleerung e epiduralen Empyems	02.06.10↔	Frontoorbitale Kranioplastik zur Verlagerung
01.25.13↔	So Kraniekt zur Entf e Fk aus Schädelkn o Epidraum	02.06.20↔	Rk d Hrnsh oh Bt d Gsschäd, m einf Implnt (Knmnt)
01.25.14↔	S Krniekt m Enl v allpl Mt o Mdträg i D Schädlkn o Epdraum	02.06.30↔	Reko v Hirn u Gesschäd, m einf Implant (Krzement) o Tx
01.25.19↔	So Kraniekt z Drain epid Flüssigk o aus sonst Gründen	02.06.99↔	Sonstige Osteoplastik am Schädel (Kranioplastik), sonstige
01.25.20↔	Sonstige Kraniekt, Rekraniektomie mit Einbr e Drain	02.07↔	Entfernen einer Schädelknochenplatte
01.25.21↔	S Krniekt,Rkrekt z Entf v alpl Mt o Mdtr a d Schädkn o Epdrlr	02.11↔	Einfache Naht an der Dura mater des Gehirns
01.25.99↔	Sonstige Kraniektomie, sonstige	02.12.00↔	Sonstige Rekonstruktion an den Hirnhäuten, n.n.bez.
01.26↔	Einsetz und Ersetz e Kath i d Schädelhöhle o Hirn	02.12.10↔	Sonstige Rekonstruktion an den Hirnhäuten ohne Kranioplastik
01.28↔	Einsetzen von intrakraniellen Katheter(n) via Bohrloch(löcher)	02.12.20↔	Sonstige Rekonstruktion an den Hirnhäuten mit Kranioplastik
01.29.00↔	Rv (h Erstz) v Kth(n) aus Schädlh o Hrn, n.n.bz.	02.12.21↔	Sonstige Duraplastik mit Kranioplastik an der Konvexität
01.29.10↔	Stereot Rev (oh Ersetz) v intrazer Kath z intrav Infus	02.12.22↔	So Durapl m Kranioplastik a kraniozervikalen Übergang
01.29.99↔	Rev (oh Ersetz) von Kath(n) aus Schädelh o Hirn, So	02.12.99↔	Sonstige Rekonstruktion an den Hirnhäuten, sonstige
01.31.00↔	Inzision an den Hirnhäuten, n.n.bez.	02.13↔	Ligatur eines Gefässes der Hirnhäute
01.31.10↔	Inzis an D Hirnh zur Entl e subduralen Hämat (Hygroms)	02.14↔	Exzision am Plexus chorioideus
01.31.11↔	Inzision an D Hirnhäuten zur Entl e subduralen Empyems	02.2↔	Ventrikulostomie
01.31.20↔	Inzs an D Hrnh z Drain v sbd u sbchnoidlr Flüssgk	02.31↔	Ventrikelshunt zu Strukturen in Kopf und Hals
01.31.99↔	Inzision an den Hirnhäuten, sonstige	02.32↔	Ventrikelshunt zum Kreislaufsystem
01.39.00↔	Sonstige Inzision am Gehirn, n.n.bez.	02.33↔	Ventrikelshunt zur Thoraxhöhle
01.39.10↔	Sonstige Inzision a Hirn zur Entl e intrazer Hämat	02.34↔	Ventrikelshunt zu Bauchhöhle und Bauchorganen
01.39.11↔	Sonstige Inzision a Hirn zur Entl e intrazer Abszesses	02.35↔	Ventrikelshunt zum Harnwegssystem
01.39.19↔	So Inzis a Gehrin, Entl v So intrazerebraler Flüssigk	02.39↔	Sonstige Operationen zum Einrichten einer Ventrikeldrainage
01.39.20↔	So Inzis a Hirn, Stereotaktische Entl e intrakr Hämat	02.41.00↔	Spülung und Exploration eines Ventrikelshunts, n.n.bez.
01.39.21↔	So Inzis a Hirn, Stereot Entl e intrakr Abszesses	02.41.10↔	Spülung und Exploration eines Ventrikelshunts, zentraler Teil
01.39.29↔	S Inzs a Hrn, Streot Entl S intrkrnielr Flüssgk	02.41.20↔	Spülung und Exploration eines Ventrikelshunts, peripherer Teil
01.39.30↔	Sonstige Inzision a Gehirn, Entf e intrazerebralen Fk	02.41.99↔	Spülung und Exploration eines Ventrikelshunts, sonstige
01.39.40↔	Anl e ext Drain a Liqusys (z.B. ventr, zist, subd)	02.42.00↔	Ersetzen eines Ventrikelshunts, n.n.bez.
01.39.41↔	Anl e Reserv a Liqusys (z.B. ventr, zisternal, subd)	02.42.10↔	Ersetzen eines Ventrikelshunts, zentraler Teil
01.39.42↔	Entf e Reserv a Liqusys (z.B. ventr, zisternal, subd)	02.42.20↔	Ersetzen eines Ventrikelshunts, peripherer Teil
01.39.50↔	Entfernung eines intrakraniellen Implantates	02.42.99↔	Ersetzen eines Ventrikelshunts, sonstige
01.39.99↔	Sonstige Inzision am Gehirn, sonstige	02.43↔	Entfernen eines Ventrikelshunts
01.41↔	Operationen am Thalamus	02.91↔	Lösung von kortikalen Adhäsionen
01.42↔	Operationen am Globus pallidum	02.92↔	Plastische Rekonstruktion am Gehirn
01.51.00↔	Exz von Läsion oder Gewebe an D Hirnhäuten, n.n.bez.	02.93.00↔	Implnt o Erstz d Elktrd(n) e intrkr Neurstm, n.n.bz.
01.51.10↔	Exz v Tmr an D Hrnh m Präprtion v infiltriertm Nchbr	02.93.10↔	Implant o Ersetz v temp Mkroel z monolok Abl u Stimul
01.51.99↔	Exzision von Läsion oder Gewebe an den Hirnhäuten, sonstige	02.93.11↔	Implnt o Erstz v tmp Mkroel z mltk Abl u Stml
01.52.00↔	Hemisphärektomie, n.n.bez.	02.93.20↔	Implnt o Erstz v prm Mkroel z mlk Abl u Stml
01.52.10↔	Hemisphärektomie, hirneigenes intrazerebrales Tumorgewebe	02.93.21↔	Implnt o Erstz v prm Mkroel z mltk Abl u Stml
01.52.11↔	Hemisphärektomie, nicht hirneigenes intrazerebr Tumorgewebe	02.93.99↔	Implant o Ersetz d Elektrod(n) e intrakr Neurostim, So
01.52.99↔	Hemisphärektomie, sonstige	02.99.10↔	Stereotaktische Eingriffe am Liquorsystem
01.53.00↔	Lobektomie am Gehirn, n.n.bez.	02.99.11↔	Streot Implnt u Explntion v rdioaktvm Mt als slbst Engr
01.53.10↔	Lobektomie am Gehirn, hirneigenes intrazerebral Tumorgewebe	02.99.12↔	Stereot Implant von Gew an Schäd, Hirn und Hirnh
01.53.11↔	Lobekt a Hirn, Ni hirneigenes intrazerebrales Tumor	02.99.13↔	Stereotaktische Instill von Med als selbst Eingr
01.53.99↔	Lobektomie am Gehirn, sonstige	02.99.14↔	Streot Implnt, Rv o Wchs v intrkr Kth z intrv Infv
01.59.00↔	Sonstige Exz o Destr von Läs o Gew a Hirn, n.n.bez.	02.99.20↔	Umwld e Lquorshts ( Hrnwssrbleitng) i e Mhrfchbleitng
01.59.10↔	Sonstige Exz von hirneig intrazer Tumor a Hirn	02.99.29↔	Sonstige Revision und Entfernung von Liquorableitungen
01.59.11↔	Sonstige Exz von Ni hirneig intrazer Tumor a Hirn	02.99.30↔	Implantation oder Wechsel einer intrakraniellen Messsonde
01.59.12↔	So Exz von Läs o Gew a Hirn, Debr e Kontusion a Hirn	02.99.31↔	Revision (ohne Wechsel) einer intrakraniellen Messsonde
01.59.19↔	Sonstige Exzision von Läsion oder Gewebe am Gehirn, sonstige	02.99.40↔	Implantation oder Wechsel einer Neuroprothese
01.59.20↔	Sonstige Destr von hirneig intrazer Tumor a Hirn	02.99.41↔	Revision (ohne Wechsel) einer Neuroprothese
01.59.21↔	Sonstige Destr von Ni hirneig intrazer Tumor a Hirn	02.99.50↔	Implant u Entf e KathBallonSyst z intrazer Brachyith
01.59.29↔	Sonst Destraktion von Läsion o Gewebe am Gehirn, sonst	02.99.70↔	Rv (h Erstz) d Elktrd e intrkr Neurstm, n.n.bz.
01.59.99↔	Sonstige Exz o Destr von Läs o Gew a Hirn, sonstige	02.99.71↔	Rv(h Ers)d Elktrd intrkr Neurstm,streotktsch,perm Enzlsys z Dst
01.6x.10↔	Exzision und Destruktion von Tumorgewebe an Schädelbasis	02.99.72↔	Rv(h Ers)d Elktrd intrkr Neurstm,streotktsch,perm Mhrlsyst z Dst
01.6x.11↔	Exzision und Destruktion von Tumorgewebe an d Kalotte	02.99.79↔	Rev (oh Ersetz) d Elektrod e intrakr Neurostim, So
01.6x.20↔	Exz und Destr vom sonst erkrankten Gew an d Schädelb	02.99.90↔	Sonstige stereotaktische Op an Schädel, Hirn und Hirnh
01.6x.21↔	Exz und Destr von sonst erkrankten Gew an d Kalotte	04.01.00↔	Exzision eines Akustikusneurinoms, n.n.bez.

04.01.10↔	Exzision eines Akustikusneurinoms durch Kraniotomie	25.2x.51↔	Pelviglossomandibulektomie, ohne Rekonstruktion
04.01.11↔	Exzision eines Akustikusneurinoms, Translabyrinthärer Zugang	25.2x.52↔	Pelviglossomekt, Rekonstruktion m lok Schleimhaut
04.01.99↔	Exzision eines Akustikusneurinoms, sonstige	25.2x.53↔	Pelviglossomekt, Rekonstruktion m myokutanem Lp
04.76↔	Plast Reko e listen traumatisches Verletzung an kran u periph Nn	25.2x.54↔	Pelviglossomekt, Reko m fr mikrovaskanast Tx
04.79.00↔	Sonstige Neuroplastik, n.n.bez.	25.2x.59↔	Pelviglossomandibulektomie, mit sonstiger Rekonstruktion
04.79.10↔	Transplantation und Transp e extrkr Hirner m epin Nht	25.3x.00↔	Vollständige Glossektomie, n.n.bez.
04.79.11↔	Transplantation und Transp d Plexus brachia m epin Nht	25.3x.09↔	Vollständige Glossektomie, sonstige
04.79.12↔	Transplantation und Transp von Nn d Schult m epin Nht	25.3x.10↔	Vollständige Glossekt, transoraler Zugang, n.n.bez.
04.79.13↔	Tx und Transp e Nn d Armes und d Hand m epin Nht	25.3x.11↔	Vollständige Glossekt, transoraler Zugang, oh Reko
04.79.14↔	Tx u Transp von Nn d Rumpfes u d unt Extremit m epin Nht	25.3x.12↔	Vollst Glossekt, transor Zugang, Reko m lok Schleimh
04.79.19↔	Transplantation und Transp e sonst Nervens m epin Nht	25.3x.13↔	Vollst Glossekt, transor Zugang, Reko m myokutanem Lp
04.79.20↔	Transplantation und Transposition e Nn m intersfz Nht	25.3x.14↔	Vllst Glsskt, trnsr Zg, Rk m fr mkrvsknst Tx
04.79.21↔	Tx und Transp e extrkr Hirner m intersfz Nht	25.3x.19↔	Vollständige Glossekt, transoraler Zugang, m So Reko
04.79.22↔	Tx und Transp d Plexus brachia m intersfz Nht	25.3x.20↔	Vollständige Glossekt, transmand Zugang, n.n.bez.
04.79.23↔	Tx und Transp von Nn d Schult m intersfz Nht	25.3x.21↔	Vollständige Glossekt, transmand Zugang, oh Reko
04.79.24↔	Tx und Transp e Nn d Armes und d Hand m intersfz Nht	25.3x.22↔	Vollst Glossekt, transmand Zugang, Reko m lok Schleimh
04.79.25↔	Tx u Trnspl v Nn d Rmpfes u d unt Extremit m intersfz Nht	25.3x.23↔	Vollst Glossekt, transmand Zug, Reko m myokutanem Lp
04.79.29↔	Transplantation und Transp e sonst Nn m intersfz Nht	25.3x.24↔	Vllst Glsskt, trnsmnd Zg, Rk m fr mkrvsknst Tx
04.79.99↔	Sonstige Neuroplastik, sonstige	25.3x.29↔	Vollständige Glossekt, transmand Zugang, m So Reko
07.62↔	Partielle Exzision an der Hypophyse, transsphenoidaler Zugang	25.3x.30↔	Vollständige Pelviglossektomie, transoraler Zugang, n.n.bez.
07.65↔	Totale Exzision der Hypophyse, transsphenoidaler Zugang	25.3x.31↔	Vollständige Pelviglekt, transoraler Zugang, oh Reko
16.51.00↔	Exent d Orbita mit Entf ben Strukturen, n.n.bez.	25.3x.32↔	Vollst Pelviglekt, transor Zugang, Reko m lok Schleimh
16.51.10↔	Exent d Orb m Entf ben Strukturen, m Erhalt d Lidhaut	25.3x.33↔	Vollst Pelviglekt, transor Zug, Reko m myokutanem Lp
16.51.11↔	Exent d Orb m Entf ben Strukturen, oh Erhalt d Lidhaut	25.3x.34↔	Vllst Plvgikt, trnsr Zg, Rk m fr mkrvsknst Tx
16.51.99↔	Sonstige Exenteration d Orbita mit Entf ben Strukturen	25.3x.39↔	Vollständige Pelviglekt, transoraler Zugang, m So Reko
16.52.00↔	Exent d Orb m ther Entf von Orbknoch, n.n.bez.	25.3x.40↔	Vollständige Pelviglekt, transmand Zugang, n.n.bez.
16.52.10↔	Exent d Orb m ther Entf v Orbknoch, m Erhalt d Lidhaut	25.3x.41↔	Vollständige Pelviglekt, transmand Zugang, oh Reko
16.52.11↔	Exnt d Orb m thr Entf v Orbknoch, oh Erhlt d Lidhaut	25.3x.42↔	Vollst Pelviglekt, transmand Zug, Reko m lok Schleimh
16.52.99↔	So Exent d Orb m therapeutischem Entf von Orbknoch	25.3x.43↔	Vollst Pelviglekt, transmand Zug, Reko m myokutanem Lp
16.59.00↔	Sonstige Exenteration der Orbita, n.n.bez.	25.3x.44↔	Vllst Plvgikt, trnsmnd Zg, Rk m fr mkrvsknst Tx
16.59.10↔	Sonstige Exenteration der Orbita, mit Erhalt der Lidhaut	25.3x.49↔	Vollständige Pelviglekt, transmand Zugang, m So Reko
16.59.11↔	Sonstige Exenteration der Orbita, ohne Erhalt der Lidhaut	25.3x.50↔	Vollständige Pelviglossomandibulektomie, n.n.bez.
16.59.99↔	Sonstige Exenteration der Orbita, sonstige	25.3x.51↔	Vollständige Pelviglossomekt, oh Rekonstruktion
21.72↔	Offene Reposition einer Nasenfraktur	25.3x.52↔	Vollständige Pelviglossomekt, Reko m lok Schleimhaut
22.79.00↔	Rekonstruktion einer Nasennebenhöhle, n.n.bez.	25.3x.53↔	Vollständige Pelviglossomekt, Reko m myokutanem Lp
22.79.10↔	Rekonstruktion des Stirnbeins	25.3x.54↔	Vollst Pelviglossomekt, Reko m fr mikrovaskanast Tx
22.79.11↔	Rekonstruktion oder Kranialisierung einer Stirnhöhlenwand	25.3x.59↔	Vollständige Pelviglossomekt, m sonstiger Reko
22.79.19↔	Sonstige Rekonstruktion einer Nasennebenhöhle	25.4x.00↔	Radikale Glossektomie, n.n.bez.
24.99.00↔	Sonstige zahnärztliche Operationen, n.n.bez.	25.4x.10↔	Radikale Glossektomie, transoraler Zugang, n.n.bez.
24.99.10↔	Freile e enossalen Implant mit Aufsetzen e Distanzhülse	25.4x.11↔	Rad Glossekt, transoraler Zugang, oh Rekonstruktion
24.99.11↔	Stabilisierung eines Zahnes	25.4x.12↔	Rad Glossekt, transoraler Zugang, Reko m lok Schleimh
24.99.20↔	Kieferaufbau durch Anwendung eines enoralen Distraktors	25.4x.13↔	Rad Glossekt, transoraler Zugang, Reko m myokutanem Lp
24.99.99↔	Sonstige zahnärztliche Operation, sonstige	25.4x.14↔	Rd Glsskt, trnsr Zg, Rk m fr mkrvsknst Tx
25.2x.00↔	Partielle Glossektomie, n.n.bez.	25.4x.19↔	Rad Glossekt, transoraler Zugang, m sonstiger Reko
25.2x.09↔	Partielle Glossektomie, sonstige	25.4x.20↔	Radikale Glossekt, transmandibularär Zugang, n.n.bez.
25.2x.10↔	Partielle Glossektomie, transoraler Zugang, n.n.bez.	25.4x.21↔	Rad Glossekt, transmandibularär Zugang, oh Reko
25.2x.11↔	Part Glossekt, transoraler Zugang, oh Rekonstruktion	25.4x.22↔	Rad Glossekt, transmand Zugang, Reko m lok Schleimh
25.2x.12↔	Part Glossekt, transoraler Zugang, Reko m lok Schleimh	25.4x.23↔	Rad Glossekt, transmand Zugang, Reko m myokutanem Lp
25.2x.13↔	Part Glossekt, transor Zugang, Reko m myokutanem Lp	25.4x.24↔	Rd Glsskt, trnsmnd Zg, Rk m fr mkrvsknst Tx
25.2x.14↔	Part Glsskt, trnsr Zg, Rk m fr mkrvsknst Tx	25.4x.29↔	Rad Glossekt, transmandibularär Zugang, m So Reko
25.2x.19↔	Part Glossekt, transoraler Zugang, m sonstiger Reko	25.4x.30↔	Radikale Pelviglossektomie, transoraler Zugang, n.n.bez.
25.2x.20↔	Part Glossekt, transmandibularär Zugang, n.n.bez.	25.4x.31↔	Rad Pelviglekt, transoraler Zugang, oh Rekonstruktion
25.2x.21↔	Part Glossekt, transmandibularär Zugang, oh Reko	25.4x.32↔	Rad Pelviglekt, transor Zugang, Reko m lok Schleimh
25.2x.22↔	Part Glossekt, transmand Zugang, Reko m lok Schleimh	25.4x.33↔	Rad Pelviglekt, transor Zugang, Reko m myokutanem Lp
25.2x.23↔	Part Glossekt, transmand Zugang, Reko m myokutanem Lp	25.4x.34↔	Rd Plvgikt, trnsr Zg, Rk m fr mkrvsknst Tx
25.2x.24↔	Part Glsskt, trnsmnd Zg, Rk m fr mkrvsknst Tx	25.4x.39↔	Rad Pelviglekt, transoraler Zugang, m sonstiger Reko
25.2x.29↔	Part Glossekt, transmandibularär Zugang, m So Reko	25.4x.40↔	Radikale Pelviglossektomie, transmandibularär Zugang, n.n.bez.
25.2x.30↔	Pelviglossektomie, transoraler Zugang, n.n.bez.	25.4x.41↔	Rad Pelviglekt, transmandibularär Zugang, oh Reko
25.2x.31↔	Pelviglekt, transoraler Zugang, oh Rekonstruktion	25.4x.42↔	Rad Pelviglekt, transmand Zugang, Reko m lok Schleimh
25.2x.32↔	Pelviglekt, transoraler Zugang, Reko m lok Schleimhaut	25.4x.43↔	Rad Pelviglekt, transmand Zugang, Reko m myokutanem Lp
25.2x.33↔	Pelviglekt, transoraler Zugang, Reko m myokutanem Lp	25.4x.44↔	Rd Plvgikt, trnsmnd Zg, Rk m fr mkrvsknst Tx
25.2x.34↔	Pelviglekt, transor Zug, Reko m fr mikrovaskanast Tx	25.4x.49↔	Rad Pelviglekt, transmandibularär Zugang, m So Reko
25.2x.39↔	Pelviglekt, transoraler Zugang, m sonstiger Reko	25.4x.50↔	Radikale Pelviglossomandibulektomie, n.n.bez.
25.2x.40↔	Pelviglossektomie, transmandibularär Zugang, n.n.bez.	25.4x.51↔	Radikale Pelviglossomandibulektomie, oh Rekonstruktion
25.2x.41↔	Pelviglekt, transmandibularär Zugang, oh Reko	25.4x.52↔	Rad Pelviglossomekt, Rekonstruktion m lok Schleimhaut
25.2x.42↔	Pelviglekt, transmand Zugang, Reko m lok Schleimh	25.4x.53↔	Rad Pelviglossomekt, Rekonstruktion m myokutanem Lp
25.2x.43↔	Pelviglekt, transmand Zugang, Reko m myokutanem Lp	25.4x.54↔	Rad Pelviglossomekt, Reko m fr mikrovaskanast Tx
25.2x.44↔	Plvgikt, trnsmnd Zg, Rk m fr mkrvsknst Tx	25.4x.59↔	Radikale Pelviglossomekt, m sonstiger Rekonstruktion
25.2x.49↔	Pelviglekt, transmandibularär Zugang, m sonstiger Reko	25.4x.99↔	Radikale Glossektomie, sonstige.
25.2x.50↔	Pelviglossomandibulektomie, n.n.bez.	27.32.00↔	Asgdhnt Exz o Distr v Läs o Gw a knöch Gaum, n.n.bez.

27.32.10↔	Totale transorale Exst von Läs oder Gew a knöch Gaum	30.4x.24↔	Rd Lrykt, m Phryngkt u Schlddrs, Rk m gestielt Lp
27.32.11↔	Rd trnsmndblär Exz [EnblcRs] v Läs o Gw a knöch Gaum	30.4x.25↔	Rd Lrykt, m Phryngkt u Schlddrs, Rk m fr mkrvsknst Tx
27.32.12↔	Rd trnsfzial Exz [EnblcRs] v Läs o Gw a knöch Gaum	30.4x.26↔	Rd Lrykt, m Phryngkt u Schlddrs, Rk m fr Drmtr
27.32.99↔	Aisgedehnt Exz o Destr von Läs o Gew a knöch Gaum, So	30.4x.27↔	Rd Lrykt, m Phryngkt u Schlddrs, Rk m Mgnhchzg
27.57.00↔	Anbr e gestielt oder fr Lp an Lip und Mund, n.n.bez.	30.4x.29↔	Rad Laryekt, m Pharyngekt und Schlddrs, So Reko
27.57.10↔	Anbr e fr mikrovasikanast Transpl an Lip und Mund	30.4x.99↔	Radikale Laryngektomie, sonstige
27.57.11↔	Anbringen eines gestielten Fernlappens an Lippe und Mund	31.69.00↔	Sonstige plastische Rekonstruktion am Larynx, n.n.bez.
27.57.99↔	Anbr e gestielt oder fr Lp an Lip und Mund, sonstige	31.69.10↔	Laryngoplastik, n.n.bez.
27.58↔	Rv e gstielt o fr Lp o fr Hauttrnsplnts an Lp u Mnd	31.69.11↔	Medialisierung Laryngoplastik, n.n.bez.
27.59.00↔	Sonstige plastische Rekonstruktion an Lippe und Mund, n.n.bez.	31.69.12↔	Medialisierung Laryngoplastik, Thyroplastik Typ I
27.59.10↔	Kleinfl temporäres HautRegenerationsgraft an d Lippe	31.69.13↔	Medialisierung Laryngoplastik durch Injektion
27.59.11↔	Grossflächiges temporäres HautRegenergraft an d Lip	31.69.14↔	Medialisierung Laryngoplastik, externer Zugang
27.59.20↔	Klfl Weichteildeckung d kult Keratinozyten an d Lippe	31.69.20↔	Erweiterungsplastik der Glottis (endolaryngeal)
27.59.21↔	Grofl Weichteildeckung d kult Keratinozyten an d Lippe	31.69.30↔	Cricothyroidopexie
27.59.30↔	Klfl temp Weichteildeckung d Komb mehr Verf an d Lip	31.69.31↔	Arytenoidopexie
27.59.31↔	Grossflächige temp Weichtd d Komb mehr Verf an d Lip	31.69.40↔	Konstruktion / Revision einer Neoglottis
27.59.40↔	So Plast Reko an Lip und Mund m fr mikrovasikanast Tx	31.69.41↔	Plastische Rekonstruktion des Larynx
27.59.41↔	Sonstige Plast Reko an Lip und Mund m gestielt Fernl	31.69.42↔	Plastische Rekonstruktion einer Stimmrippe
27.59.50↔	Lappenstioldurchtrennung nach Hautplastik an der Lippe	31.69.99↔	Sonstige plastische Rekonstruktion am Larynx, sonstige
27.59.60↔	Einsetzen eines Gewebeexpanders an der Lippe	38.01↔	Inzision von intrakraniellen Gefässen
27.59.99↔	Sonst plastische Rekonstruktion an Lippe und Mund, sonst	38.31↔	Resektion von intrakraniellen Gefässen mit Anastomose
29.33.00↔	(Partielle) Pharyngektomie, n.n.bez.	38.61↔	Sonstige Exzision von intrakraniellen Gefässen
29.33.10↔	Partielle Pharyngektomie, ohne Rekonstruktion	38.81↔	Sonstiger chirurgischer Verschluss von intrakraniellen Gefässen
29.33.11↔	Part Pharyngekt, Rekonstruktion m gestielt reg o Fernl	40.40↔	Radikale Neck dissection, n.n.bez.
29.33.12↔	Part Pharyngekt, Reko m fr mikrovasikanast Tx	40.41.00↔	Radikale unilaterale Neck dissection, n.n.bez.
29.33.20↔	Totale Pharyngekt, Reko m gestielt reg o Fernl	40.41.10↔	Sel (funkt) Neck dissec, supraomohyoid (Reg III)
29.33.21↔	Tt Phryngkt, Rk m fr mkrvsknst Tx, fr Drmtr o Mgnhchzg	40.41.11↔	Selektive (funktionelle) Neck dissection, lateral (Region II-IV)
29.33.99↔	(Partielle) Pharyngektomie, sonstige	40.41.12↔	Sel (funkt) Neck dissec, anterolateral (Reg IV)
29.4x.00↔	Plastische Rekonstruktion am Pharynx, n.n.bez.	40.41.13↔	Sel (funkt) Neck dissec, posterolateral (Reg IIIV)
29.4x.10↔	Plast Reko a Phar, m lok Schleimhaut o fr Hautlap	40.41.14↔	Selektive (funktionelle) Neck dissection, central (Region VI)
29.4x.11↔	Plast Rekonstruktion a Phar, m gestielt myokutanen Lp	40.41.20↔	Radikale Neck dissection (inkl. modifiziert)
29.4x.12↔	Plst Rk a Phar, m mkrvsk anstmsiertm Tx,Drmt o Mgnhchzg	40.41.21↔	Extended Neck dissection
29.4x.99↔	Plastische Rekonstruktion am Pharynx, sonstige	40.41.99↔	Radikale unilaterale Neck dissection, sonstige
30.1x.00↔	Hemilaryngektomie, n.n.bez.	40.42↔	Radikale bilaterale Neck dissection
30.1x.10↔	Hemilaryngektomie, supraglottisch horizontal	42.42.00↔	Totale Ösophagektomie, n.n.bez.
30.1x.11↔	Hemilaryngektomie, supraglottisch mit Zungengrundresektion	42.42.10↔	Totale Ösophagektomie, ohne Wiederherstellung der Kontinuität
30.1x.99↔	Hemilaryngektomie, sonstige	42.42.20↔	Tot Ösophagektomie, m Wiedhst d Kont, transmediastinal
30.29.00↔	Sonstige partielle Laryngektomie, n.n.bez.	42.42.21↔	Tot Ösophagektomie, m Wiedhst d Kont, thorakoabdominal
30.29.10↔	Cricohyoidoepiglottopexy (CHEP)	42.42.29↔	Tot Ösophagektomie, m Wiedhst d Kont, So Zugang
30.29.11↔	Cricohyoidopexy (CHP)	42.42.99↔	Totale Ösophagektomie, sonstige
30.29.20↔	Partielle Larynx-Pharynx-Resektion	76.01↔	Sequestrektomie an Gesichtsschädelknochen
30.29.21↔	Partielle Laryngektomie frontale (Huet)	76.09.00↔	Sonstige Inzision an Gesichtsschädelknochen, n.n.bez.
30.29.22↔	Partielle Laryngektomie frontolaterale (Leroux-Robert)	76.09.10↔	Reosteotomie nach Frakturposition
30.29.30↔	Arytenoidektomie	76.09.99↔	Sonstige Inzision an Gesichtsschädelknochen, sonstige
30.29.99↔	Sonstige partielle Laryngektomie, sonstige	76.2x.00↔	Lokale Exz oder Destr e Läsion an Gschk, n.n.bez.
30.3x.00↔	Vollständige Laryngektomie, n.n.bez.	76.2x.10↔	Dekortikation eines Gesichtsschädelknochens
30.3x.10↔	Vollständige Laryngektomie, ohne Rekonstruktion	76.2x.11↔	Exzision von peristalem Gewebe an Gesichtsschädelknochen
30.3x.11↔	Vollständige Laryekt, Rekonstruktion m lok Schleimhaut	76.2x.12↔	Abtragung (modellierende Osteotomie) an Gesichtsschädkn
30.3x.12↔	Vollständige Laryekt, Reko m Ni vaskularisiertem Tx	76.2x.20↔	Destruktion einer Läsion an Gesichtsschädelknochen
30.3x.13↔	Vollständige Laryekt, Rekonstruktion m gestielt reg Lp	76.2x.99↔	Lokale Exz oder Destr e Läsion an Gschk, sonstige
30.3x.14↔	Vollständige Laryekt, Rekonstruktion m gestielt Fernl	76.31.00↔	Partielle Mandibulektomie, n.n.bez.
30.3x.15↔	Vollständige Laryekt, Reko m fr mikrovasikanast Tx	76.31.10↔	Partielle Mandibulektomie ohne Rekonstruktion
30.3x.16↔	Vollständige Laryekt, Rekonstruktion mit fr Darmtr	76.31.20↔	Part Mandekt, Reko m mikrovasikanast Transplantat
30.3x.17↔	Vollständige Laryngektomie, Rekonstruktion mit Magenhochzug	76.31.21↔	Part Mandekt, m Kontdurchtr und alloplastischer Reko
30.3x.19↔	Vollständige Laryngektomie, sonstige Rekonstruktion	76.31.29↔	Partielle Mandibulektomie mit sonstiger Rekonstruktion
30.3x.99↔	Vollständige Laryngektomie, sonstige	76.31.99↔	Partielle Mandibulektomie, sonstige
30.4x.00↔	Radikale Laryngektomie, n.n.bez.	76.39.00↔	Partielle Ostektomie an anderen Gesichtsschädkn, nnbez
30.4x.10↔	Radikale Laryngektomie, mit Pharyngektomie, oh Rekonstrukt	76.39.10↔	Part Ostekt an and Gschk, Reko m mikrovasikanast Tx
30.4x.11↔	Rad Laryekt, m Pharyngekt, Reko m lok Schleimhaut	76.39.11↔	Part Ostekt an and Gschk, Reko von Weich und Hart
30.4x.12↔	Rad Laryekt, m Pharyngekt, Reko m Ni vaskul Tx	76.39.19↔	Partielle Ostekt an and Gschk, sonstige Rekonstruktion
30.4x.13↔	Rad Laryekt, m Pharyngekt, Reko m gestielt reg Lp	76.39.99↔	Partielle Ostektomie an anderen Gesichtsschädkn, sonst
30.4x.14↔	Rad Laryekt, m Pharyngekt, Reko m gestielt Lp	76.41.00↔	Totale Mandibulektomie m glz Rekonstruktion, n.n.bez.
30.4x.15↔	Rad Laryekt, m Pharyngekt, Reko m fr mikrovasikanast Tx	76.41.10↔	Tot Mandekt m glz Reko, Reko m mikrovasikanast Tx
30.4x.16↔	Rad Laryekt, m Pharyngekt, Rekonstruktion m fr Darmtr	76.41.99↔	Totale Mandibulektomie m glz Rekonstruktion, sonstige
30.4x.17↔	Rad Laryekt, m Pharyngekt, Reko m Magenhochzug	76.42↔	Sonstige totale Mandibulektomie
30.4x.19↔	Rad Laryekt, m Pharyngekt, sonstige Rekonstruktion	76.43.00↔	Sonstige Rekonstruktion der Mandibula, n.n.bez.
30.4x.20↔	Rad Laryekt, m Pharyngekt und Schlddrs, oh Reko	76.43.10↔	Sonstige Reko d Mand m mikrovasikanast Transplantat
30.4x.21↔	Rd Lrykt, m Phryngkt u Schlddrs, Rk m lk Schleimh	76.43.11↔	Plast Rekonstruktion Einf Defekte d Mand d CADImplant
30.4x.22↔	Rd Lrykt, m Phryngkt u Schlddrs, Rk m N vskl Tx	76.43.12↔	Plast Reko grosser o kompl Defekte d Mand d CADImplant
30.4x.23↔	Rd Lrykt, m Phryngkt u Schlddrs, Rk m gstielt rg Lp	76.43.99↔	Sonstige Rekonstruktion der Mandibula, sonstige



76.44.00↔	Totale Osteotomie an and Gschk m glz Reko, n.n.bez.	76.69.90↔	Sonstige Osteotomie zur Verlagerung des Mittelgesichtes
76.44.10↔	Totale Osteotomie an and Gschk, Reko m mikrovaskulärer Tx	76.69.99↔	Sonstige plastische Rekonstruktion an Gschk, sonstige
76.44.11↔	Totale Osteotomie an and Gschk, Reko m Ni vaskularisiertem Tx	76.70↔	Reposition einer Gesichtsschädelfraktur, n.n.bez.
76.44.19↔	Totale Osteotomie an and Gschk m sonstiger Rekonstruktion	76.72↔	Offene Reposition einer Jochbein- und Jochbogenfraktur
76.44.99↔	Totale Osteotomie an and Gschk m glz Reko, sonstige	76.74↔	Offene Reposition einer Maxillafraktur
76.45↔	Sonstige totale Osteotomie an anderen Gesichtsschädelknochen	76.76.00↔	Offene Reposition einer Mandibulafraktur, n.n.bez.
76.46.00↔	Sonstige Rekonstruktion an and Gschk, n.n.bez.	76.76.10↔	Offene Reposition einer Einfachfraktur des Corpus mandibulae
76.46.10↔	So Reko an and Gschk m mikrovaskulärer Transplantat	76.76.11↔	Offene Reposition einer Mehrfachfraktur des Corpus mandibulae
76.46.99↔	Sonstige Rekonstruktion an and Gschk, sonstige	76.76.20↔	Off Rep (von aussen) e Einf o Mehrfachfx d Ram mand
76.5x.00↔	Temporomandibuläre Arthroplastik, n.n.bez.	76.76.21↔	Off Rep (transoral) e Einf o Mehrfachfx d Ram mand
76.5x.10↔	Kondylektomie am Kiefergelenk mit Rekonstruktion	76.76.30↔	Off Rep (transoral) e Einf o Mehrfachfx d Ram mand
76.5x.19↔	Sonstige Kondylektomie am Kiefergelenk	76.76.99↔	Offene Reposition einer Mandibulafraktur, sonstige
76.5x.20↔	Diskoplastik am Kiefergelenk mit Rekonstruktion	76.77.00↔	Offene Reposition einer Processus alveolaris-Fraktur, n.n.bez.
76.5x.29↔	Sonstige Diskoplastik am Kiefergelenk	76.77.10↔	Offene Reposition einer Processus alveolaris-Fraktur der Maxilla
76.5x.30↔	Exst d Disc articul a Kiefergelenk mit Rekonstruktion	76.77.11↔	Offene Reposition e Processus alveolaris d Mandibula
76.5x.39↔	Sonstige Exstirpation d Disc articul a Kiefergelenk	76.77.99↔	Offene Reposition einer Processus alveolaris-Fraktur, sonstige
76.5x.40↔	Resektion am Tuberculum articulare des Kiefergelenkes	76.78.00↔	Sonstige geschl Reposition e Gesichtsschäfx, n.n.bez.
76.5x.41↔	Plastische Rekonstruktion am Kiefergelenk	76.78.10↔	Geschlossene Reposition einer Stirnhöhlenvorderwandfraktur
76.5x.42↔	Glinkstbielerng (bwngngseinschränkt) d Kiefergl	76.78.11↔	Endoskopische Reposition einer Stirnhöhlenvorderwandfraktur
76.5x.50↔	Arthr Entfernung e freien Gelenkkörpers a Kiefergelenk	76.78.20↔	Geschlossene Reposition einer Orbitafraktur
76.5x.59↔	Sonstige Entf e freien Gelenkkörpers a Kiefergelenk	76.78.21↔	Endoskopische Reposition einer Orbitafraktur
76.5x.60↔	Implantation einer Endoprothese am Kiefergelenk	76.78.99↔	Sonstige geschl Reposition e Gesichtsschäfx, sonstige
76.5x.61↔	Wechsel einer Endoprothese am Kiefergelenk	76.79.00↔	Sonstige offene Reposition e Gesichtsschäfx, n.n.bez.
76.5x.90↔	So temporomandibuläre Arthropl o Diskopl a Kiefergelenk	76.79.10↔	Sonstige offene Reposition einer Fraktur des Orbitadaches
76.5x.99↔	Temporomandibuläre Arthroplastik, sonstige	76.79.11↔	Sonstige offene Reposition e Fx d lateralen Orbitawand
76.61.00↔	Geschl Osteopl [Osteotomie] a Ramus mand, n.n.bez.	76.79.19↔	Sonstige offene Reposition einer sonstigen Orbitafraktur
76.61.10↔	Geschl Osteopl [Osteotomie] a Ramus mand, oh Distrak	76.79.20↔	Sonstige offene Reposition einer Stirnhöhlenwandfraktur
76.61.20↔	Geschl Osteopl [Osteotomie] a Ramus mand, m Distrak	76.79.30↔	So off Rep e nasoethmoidalen Mittgesichtsfraktur
76.61.99↔	Geschl Osteopl [Osteotomie] a Ramus mand, sonstige	76.79.31↔	So off Rep e zentralateralen Mittgesichtsfraktur
76.62.00↔	Off Osteoplastik [Osteotomie] am Ramus mandibulae, nnbez	76.79.39↔	Sonstige off Rep e sonstigen lat Mittgesichtsfraktur
76.62.10↔	Off Osteopl [Osteotomie] a Ramus mand, oh Disktraktion	76.79.40↔	S off Rp kmbnierter Mttschftsfrktrn (Mrfchfx)
76.62.20↔	Off Osteoplastik [Osteotomie] a Ramus mand, m Distrak	76.79.99↔	Sonstige offene Reposition e Gesichtsschäfx, sonstige
76.62.99↔	Off Osteoplastik [Osteotomie] am Ramus mandibulae, sonst	76.91.00↔	Knochentransplantat an Gesichtsschädelknochen, n.n.bez.
76.63.00↔	Osteoplastik [Osteotomie] am Corpus mandibulae, n.n.bez.	76.91.10↔	Transplantat an Gesichtsschädelknochen
76.63.10↔	Ostpl [Ost] i stl Alv o m frntlr Kntsdtrg d Md o Dstrk	76.91.11↔	Knochentransplantat an Gesichtsschädelknochen, gefässgestiegt
76.63.11↔	Ostpl [Ost] i frnt Alvobr o m Kntdrcht a hr Mdst o Dstrk	76.91.99↔	Knochentransplantat an Gesichtsschädelknochen, sonstige
76.63.12↔	Osteoplastik [Osteotomie] zur Kinnverlagerung ohne Distraktion	76.92.20↔	Etz v Schdlknpl (CAD) an Gschd o Bt d Hrns (bs z 2 Rg)
76.63.20↔	Verlag d Alveolarfortsatzes d hor Distrak na Osteot	76.92.21↔	Etz v Schdlknpl (CAD) an Gsschd o Bt d Hrnsch (b 3 Rg)
76.63.21↔	Verlagerung d Mand d Distrak na Osteot i hor Mandast	76.92.29↔	Enstz v Schdlknpl (CAD) an Gsschd oh Bt d Hrnsch, S
76.63.99↔	Osteoplastik [Osteotomie] am Corpus mandibulae, sonstige	76.92.30↔	Plast Reko Einf Defekte d Maxilla d CADImplant
76.64↔	Sonstige orthognathische Chirurgie an der Mandibula	76.92.31↔	Plst Rk grssr o kmpl Dfkt d Mxl d CADImplnt
76.65.00↔	Segmentale Osteoplastik [Osteotomie] der Maxilla, n.n.bez.	76.94↔	Offene Reposition einer Kiefergelenksluxation
76.65.10↔	Segmentale Osteopl [Osteotomie] d Maxilla, oh Distrak	78.10↔	Anlegen eines Fixateur externe, ohne Angabe der Lokalisation
76.65.20↔	Osteotomie d Maxilla im front Alveokber, mit Distrak	78.19.90↔	Geschl Rep e Fx So bez Kn m Knochfx d Fixat ext
76.65.21↔	Osteotomie d Maxilla i seitlichen Alveokber, m Distrak	78.19.91↔	Off Rep e Fx sonstiger bez Kn m Knochfx d Fixat ext
76.65.22↔	Ost d Mxl i frnt u seitl Alvbr i mr Sgmntn, m Dstrk	78.19.99↔	Al e Fxt ext a And nä bz Kn, au Gschk (Inkl. Rp v Fx), S
76.65.99↔	Segmentale Osteoplastik [Osteotomie] der Maxilla, sonstige	78.58.00↔	Inn Knchfx oh Rp d Fx an Trsl u Mttrs, n.n.bz.
76.66.00↔	Totale Osteoplastik [Osteotomie] der Maxilla, n.n.bez.	78.58.10↔	Rev v Osteosynthmat (oh Matwechs) an Tarsal u Metatars
76.66.10↔	Totale Osteoplastik [Osteotomie] der Maxilla ohne Distraktion	78.58.99↔	Inn Knochfx oh Rep d Fx an Tarsalia und Metatars, So
76.66.20↔	Osteot d Maxilla i d LeFortI Ebene i e Stück m Distrak	78.59.00↔	Inn Knfx o Rp d Fx an and näh bz Kn, au Gschk, nnbz
76.66.21↔	Osteot d Mxl i d LFortIEbn i 2 Stückn m Dstrk	78.59.40↔	Rev von Osteosynthmat (oh Matwechs) an Phal d Fusses
76.66.22↔	Osteot d Mxl i d LFortIEbn i 3 o mhr Stückn m Dstrk	78.59.90↔	Rv v Osteosynthmt (h MtWh) an and näh bz Kn, au Gschk
76.66.30↔	Plast Reko u Augm d Maxilla d tot Auflagerungsplastik	78.59.99↔	Inn Knchfx oh Rp d Fx an and näh bz Kn, auss Gschk, S
76.66.99↔	Totale Osteoplastik [Osteotomie] der Maxilla, sonstige	84.53.00↔	Implnt v int Verlängvrr d Extrm m knt Trkt, n.n.bz.
76.67↔	Reduktionsgenioplastik	84.53.10↔	Implant e Ni motor int Verlängerungs oder Kntranspsys
76.68↔	Augmentationsgenioplastik	84.53.11↔	Implant e motor int Verlängerungs oder Kntranspsys
76.69.00↔	Sonstige plastische Rekonstruktion an Gschk, n.n.bez.	84.53.99↔	Implant v int Verlängvrr d Extrm m kinet Trakt, So
76.69.10↔	Ostt z Vrlg d Mttschts i d LFortII o LFortIIIEbn o Dstrk	84.54↔	Implant von So int Verlängerungsvorrichtung d Extrm
76.69.20↔	Osteot z Vrlg d Mttschts i d LFortIIIEbn m Dstrk	84.71↔	Anlegen einer externen Fixationsvorrichtung, eindimensional
76.69.21↔	Ostt z Vrlg d Mscht i d LFortIIIEbn, kmb m and Ost m Dstrk	84.72↔	Anlegen einer externen Fixationsvorrichtung, Ringsystem
76.69.30↔	Osteot z Vrlg d Mttschts i d LFortIIIEbn m Dstrk	84.73↔	Anlegen einer gemischten Vorrichtung
76.69.40↔	Ostt z Vrlg d Mscht i d LFortIEbn, kmb m LFortIEbn m Dstrk		

**ADRG J09 Eingriffe bei Sinus pilonidalis und perianal**

Mindestens eine Prozedur in Tabelle J09-1

**DRG J09A Eingriffe bei Sinus pilonidalis und perianal, Alter < 16 Jahre**

Alter &lt; 16 Jahre

**DRG J09B Eingriffe bei Sinus pilonidalis und perianal, Alter > 15 Jahre****Prozedur J09-1**

48.81↔	Inzision am Perirektalgewebe	49.79.10↔	Anteriore Anorektoplastik
48.82↔	Exzision von Perirektalgewebe	49.79.11↔	Posteriore sagittale Anorektoplastik
49.01↔	Inzision eines Perianalabszesses	49.79.12↔	Erw Pst sgt Anrktpl m Engrffn an Nchbrggn
49.02↔	Sonstige Inzision am Perianalgewebe	49.79.13↔	Abdper oder sakroabdominoperineale Durchzugsoperation
49.03↔	Exzision von Marisken	49.79.14↔	Anoproktoplastik
49.04↔	Sonstige Exzision am Perianalgewebe	49.79.15↔	Sonstige plastische Rekonstruktion b anorektalen Anom
49.11↔	Anale Fistulotomie	49.79.99↔	Sonstige Rekonstruktion am Analsphinkter, sonstige
49.39↔	Sonstige lokale Exz oder Destr von Läs oder Gew a Anus	86.03‡↔	Inzision an Sinus pilonidalis oder Pilonidalzyste
49.79.00↔	Sonstige Rekonstruktion am Analsphinkter, n.n.bez.	86.21↔	Exzision von Pilonidalzyste oder Sinus pilonidalis

**ADRG J10 Plastische Operationen an Haut, Unterhaut und Mamma**

Prozedur in Tabelle J10-1

**DRG J10Z Plastische Operationen an Haut, Unterhaut und Mamma****Prozedur J10-1**

05.21↔	Exzision des Ganglion sphenopalatinum	08.85↔	Sonst Versorgung einer Risswunde des Augenlids, volle Tief
05.22↔	Zervikale Sympathektomie	08.86↔	Rhytidektomie am Unterlid
05.23↔	Lumbale Sympathektomie	08.87↔	Rhytidektomie am Oberlid
05.24↔	Präsakrale Sympathektomie	08.89.00↔	Sonstige plastische Rekonstruktion des Augenlids, n.n.bez.
05.25↔	Periarterielle Sympathektomie	08.89.10↔	Plast Reko d Lids, medialer o lateraler Lidwinkel
05.26↔	Thorakale Sympathektomie	08.89.11↔	Plastische Rekonstruktion d Augenlids d Hebung d Augbr
05.29↔	Sonstige Sympathektomie und Exzision eines Ganglions	08.89.12↔	Plast Reko d Lids d Entf e Fettgewebeprolapses d Orb
08.43↔	Behebung von Entropium oder Ektropium durch Keilresektion	08.89.13↔	Plast Reko d Lids d Oberflächenbehandlung m Laser
08.44.00↔	Behebung von Entropium o Ektropium durch Lidplastik, n.n.bez.	08.89.14↔	Plast Reko d Lids d sonstige Oberlidverlängerung
08.44.10↔	Bhb v Entrp o Ektrp d Ldplst, hr Vrk d Agnlids	08.89.15↔	Plast Rekonstruktion d Lids d Unterlidverlängerung
08.44.99↔	Sonst Behebung von Entropium o Ektropium durch Lidplastik	08.89.99↔	Sonstige plastische Rekonstruktion des Augenlids, sonstige
08.51↔	Kanthotomie	18.31.00↔	Radikale Exzision einer Läsion am äusseren Ohr, n.n.bez.
08.52↔	Blepharorrhaphie	18.31.10↔	Rd Exz Läs a äus Ohr o i äus Ghörg o Prt Rs d Ohrm,N hst kntr
08.59.00↔	Sonstige Anpassung der Lidposition, n.n.bez.	18.31.11↔	Rd Exz Läs a äus Ohr o i äus Ghörg o Prt Rs d Ohrm,hst kntr
08.59.10↔	Kanthoplastik, n.n.bez.	18.31.19↔	Radikale Exzision einer Läsion am äusseren Ohr, sonstige
08.59.11↔	Kanthopexie	18.39.00↔	Sonstige Exzision am äusseren Ohr, n.n.bez.
08.59.12↔	Korrekturoperation bei Epikanthus	18.39.10↔	Resektion d Ohrmuschel, total, nicht hist kontrolliert
08.59.99↔	Sonstige Anpassung der Lidposition, sonstige	18.39.11↔	Resektion der Ohrmuschel: total, histographisch kontrolliert
08.61.00↔	Plast Reko d Lids m Hautappen o Tx, n.n.bez.	18.39.19↔	Sonstige Resektion der Ohrmuschel, sonstige
08.61.10↔	Plastische Rekonstruktion des Augenlids mit Hautlappen	18.39.99↔	Sonstige Exzision am äusseren Ohr, sonstige
08.61.11↔	Plastische Rekonstruktion des Augenlids mit Hauttransplantat	18.5↔	Chirurgische Korrektur abstehender Ohren
08.61.99↔	Sonstige Plast Reko d Lids m Hautlap o transplantat	18.6x.00↔	Rekonstruktion des äusseren Gehörganges, n.n.bez.
08.62↔	Plast Reko d Lids m Schleimhautlappen o transplantat	18.6x.10↔	Erweiterung des äusseren Gehörganges
08.63↔	Plastische Rekonstruktion d Augenlids mit Haarfollltx	18.6x.20↔	Rekonstruktion eines (bestehenden) äusseren Gehörganges
08.64↔	Plast Rekonstruktion d Lids m tarsokonjunktivalem Lp	18.6x.30↔	Konstruktion eines (nicht bestehenden) äusseren Gehörganges
08.69.00↔	So Plast Reko d Lids m Lp o Transplantaten, n.n.bez.	18.6x.99↔	Rekonstruktion des äusseren Gehörganges, sonstige
08.69.10↔	Plastische Rekonstruktion des Augenlids mit Knorpel	18.71.00↔	Ohrmuschelaufbau, n.n.bez.
08.69.11↔	Plastische Rekonstruktion d Lids mit allopl Material	18.71.10↔	Ohrmuschelaufbau, partiell, n.n.bez.
08.69.12↔	Plast Reko d Lids m Verschiebe u Rotationspl d Lides	18.71.11↔	Ohrmuschelaufbau, partiell mit Gewebeerweiterer
08.69.13↔	Plast Rekonstruktion des Augenlids mit Oberlidverlängerung	18.71.12↔	Ohrmuschelaufbau, partiell mit Galealappen
08.69.19↔	Plast Reko d Lids m sonstigem Lp o Transplantaten	18.71.13↔	Ohrmuschelaufbau, partiell mit Knorpeltransplantat
08.69.99↔	So Plast Reko d Lids m Lp o Transplantaten, So	18.71.14↔	Ohrmuschelaufbau, partiell mit mikrovaskulärem Lappen
08.82↔	Versorg e Risswund d Lids, D Lidrand umfass, Part Tief	18.71.19↔	Ohrmuschelaufbau, partiell, sonstige
08.83↔	Sonstige Versorgung e Risswunde d Lids, Part Tiefe	18.71.20↔	Ohrmuschelaufbau, total, n.n.bez.
08.84↔	Vrsrg e Rsswnd d Lds, D Ldrnd umfass, vll Tief	18.71.21↔	Ohrmuschelaufbau, total mit Gewebeerweiterer

18.71.22↔	Ohrmuschelaufbau, total mit Galealappen	27.61↔	Naht einer Rissverletzung am Gaumen
18.71.23↔	Ohrmuschelaufbau, total mit Knorpeltransplantat	30.4x.00↔	Radikale Laryngektomie, n.n.bez.
18.71.24↔	Ohrmuschelaufbau, total mit mikrovaskulärem Lappen	30.4x.10↔	Radikale Laryngektomie, mit Pharyngektomie, oh Rekonstrukt
18.71.29↔	Ohrmuschelaufbau, total, sonstige	30.4x.11↔	Rad Laryekt, m Pharyngekt, Reko m lok Schleimhaut
18.71.30↔	Implant von allopl Materialien b Aufb e Ohrmuschel	30.4x.12↔	Rad Laryekt, m Pharyngekt, Reko m Ni vaskul Tx
18.71.99↔	Ohrmuschelaufbau, sonstige	30.4x.13↔	Rad Laryekt, m Pharyngekt, Reko m gestielt reg Lp
18.72↔	Reinsertion eines amputierten Ohres	30.4x.14↔	Rad Laryekt, m Pharyngekt, Reko m gestielt Lp
18.79↔	Sonstige plastische Rekonstruktion am äusseren Ohr	30.4x.15↔	Rad Laryekt, m Pharyngekt, Reko m fr mikrovaskanast Tx
19.9x.00↔	Sonstige plastische Rekonstruktion am Mittelohr, n.n.bez.	30.4x.16↔	Rad Laryekt, m Pharyngekt, Rekonstruktion m fr Darmtr
19.9x.10↔	Mikrochirurgische Operationen am Mittelohr, n.n.bez.	30.4x.17↔	Rad Laryekt, m Pharyngekt, Reko m Magenhochzug
19.9x.11↔	Verkleinerung einer Radikalhöhle	30.4x.19↔	Rad Laryekt, m Pharyngekt, sonstige Rekonstruktion
19.9x.12↔	Reko d Mittohres: Reimpl / Reko d hint Gehörgangswand	30.4x.20↔	Rad Laryekt, m Pharyngekt und Schilddrs, oh Reko
19.9x.13↔	Rekonstruktion des Mittelohres	30.4x.21↔	Rd Lrykt, m Phryngkt u Schlddrs, Rk m lk Schleimh
19.9x.14↔	Verschluss einer Mastoid-Fistel	30.4x.22↔	Rd Lrykt, m Phryngkt u Schlddrs, Rk m N vskl Tx
19.9x.19↔	Mikrochirurgische Operationen am Mittelohr, sonstige	30.4x.23↔	Rd Lrykt, m Phryngkt u Schlddrs, Rk m gstielt rg Lp
19.9x.99↔	Sonstige plastische Rekonstruktion am Mittelohr, sonstige	30.4x.24↔	Rd Lrykt, m Phryngkt u Schlddrs, Rk m gstielt Lp
21.07↔	Stllng e Epstx d Exz v ns Mks u Hauttx an Spt u lt Nswnd	30.4x.25↔	Rd Lrykt, m Phryngkt u Schlddrs, Rk m fr mkrvsknst Tx
21.1↔	Inzision an der Nase	30.4x.26↔	Rd Lrykt, m Phryngkt u Schlddrs, Rk m fr Drmtr
21.31.10↔	Lokale Exzision einer endonasalen Läsion, Zugang endonasal	30.4x.27↔	Rd Lrykt, m Phryngkt u Schlddrs, Rk m Mgnhchzg
21.31.12↔	Destruktion einer endonasalen Läsion	30.4x.29↔	Rad Laryekt, m Pharyngekt und Schilddrs, So Reko
21.32.10↔	Exz und Lok Destr e and Läs an d Nas, nicht hist kontr	30.4x.99↔	Radikale Laryngektomie, sonstige
21.32.11↔	Exz und lokale Destr e and Läs an d Nase, hist kontr	40.40↔	Radikale Neck dissection, n.n.bez.
21.4x.00↔	Resektion der Nase, n.n.bez.	40.41.00↔	Radikale unilaterale Neck dissection, n.n.bez.
21.4x.10↔	Resektion der Nase, partiell, nicht histographisch kontrolliert	40.41.10↔	Sel (funkt) Neck dissec, supraomohyoid (Reg III)
21.4x.11↔	Resektion der Nase, partiell, histographisch kontrolliert	40.41.11↔	Selektive (funktionelle) Neck dissection, lateral (Region II-IV)
21.4x.20↔	Resektion der Nase, subtotal, nicht histographisch kontrolliert	40.41.12↔	Sel (funkt) Neck dissec, anterolateral (Reg IIV)
21.4x.21↔	Resektion der Nase, subtotal, histographisch kontrolliert	40.41.13↔	Sel (funkt) Neck dissec, posterolateral (Reg IIIV)
21.4x.30↔	Resektion der Nase, total, nicht histographisch kontrolliert	40.41.14↔	Selektive (funktionelle) Neck dissection, central (Region VI)
21.4x.31↔	Resektion der Nase, total, histographisch kontrolliert	40.41.20↔	Radikale Neck dissection (inkl. modifiziert)
21.4x.99↔	Sonstige Resektion der Nase	40.41.21↔	Extended Neck dissection
21.83.00↔	Totale plastische Nasenrekonstruktion, n.n.bez.	40.41.99↔	Radikale unilaterale Neck dissection, sonstige
21.83.10↔	Septorhpl m Korrr d Knorp o d Kn, m lok autog Tx	40.42↔	Radikale bilaterale Neck dissection
21.83.11↔	Sptrhpl m Krr d Knrp o d Kn,m dst autg Tx,allg o xng Tx	40.50↔	Radikale Exzision von Lymphknoten, n.n.bez.
21.83.12↔	Septorhinoplastik mit Korrektur des Knochens und des Knorpels	40.51.00↔	Radikale Exzision von axillären Lymphknoten, n.n.bez.
21.83.20↔	Tot Plast Nasenrekonstruktion m Implant von allopl Mat	40.51.10↔	Radikale Exz von axillären Lk als selbständiger Eingr
21.83.99↔	Totale plastische Nasenrekonstruktion, sonstige	40.51.11↔	Radikale Exz von axillären Lk i Rahmen e and Eingr
21.84↔	Revision einer Rhinoplastik	40.51.99↔	Radikale Exzision von axillären Lymphknoten, sonstige
21.85↔	Augmentationsrhinoplastik	40.52.00↔	Radikale Exzision von periaortalen Lymphknoten, n.n.bez.
21.86.00↔	Rhinoplastik der Nasenweichteile, n.n.bez.	40.52.10↔	Rd Exz v rtrprtn(praort,prk)u plvnn Lk als sbst Engr
21.86.10↔	Rhinoplastik der Nasenweichteile, äussere Nase	40.52.11↔	Rd Exz v rtrprtn(praort,prk)u plvnn Lk i Rhmn e and Engr
21.86.11↔	Rhinoplastik mit lokalen oder distalen Lappen	40.52.99↔	Radikale Exzision von periaortalen Lymphknoten, sonstige
21.86.99↔	Rhinoplastik der Nasenweichteile, sonstige	40.53.00↔	Radikale Exzision von iliakalen Lymphknoten, n.n.bez.
21.87↔	Sonstige Rhinoplastik	40.53.10↔	Radikale Exz von iliakalen Lk als selbständiger Eingr
21.88.00↔	Sonstige Septumplastik, n.n.bez.	40.53.11↔	Radikale Exz von iliakalen Lk i Rahmen e and Eingr
21.88.10↔	Septumplastik, Septumunterfütterung	40.53.99↔	Radikale Exzision von iliakalen Lymphknoten, sonstige
21.88.11↔	Sptmpl, Vrschl e Sptmprfrtion m SchleimhVrschieblppn	40.54.00↔	Radikale Exzision der Leistengegend, n.n.bez.
21.88.12↔	Septumplastik, Plastische Korrektur ohne Resektion	40.54.10↔	Radikale Exzision der Leistengegend als selbständiger Eingriff
21.88.13↔	Septumplastik, Plastische Korrektur mit Resektion	40.54.11↔	Radikale Exz d Leistengegend im Rahmen e and Eingr
21.88.14↔	Sptmpl, Plst Rk d Nsnspt, m lk autg Tx (Austauschplstk)	40.54.99↔	Radikale Exzision der Leistengegend, sonstige
21.88.15↔	Sptmpl, Plst Rk d Nsnspt, m dst autg Tx, allg o xng Tx	40.59.00↔	Radikale Exzision anderer Lymphknoten, n.n.bez.
21.88.99↔	Sonstige Septumplastik, sonstige	40.59.10↔	Radikale Exz and Lk als selbständiger Eingr, n.n.bez.
21.89↔	Sonst plastische Rekonstruktion und Operationen an der Nase	40.59.11↔	Radikale Exz mediastinaler Lk als selbständiger Eingr
21.91↔	Lösung von Synechien der Nase	40.59.12↔	Rad Exz peribronchialer Lk als selbständiger Eingr
27.55.00↔	Vollhauttransplantat an Lippe und Mund, n.n.bez.	40.59.19↔	Radikale Exz and Lk als selbständiger Eingr, sonstige
27.55.10↔	Kleinflächiges Vollhauttransplantat an Lippe und Mund	40.59.20↔	Radikale Exz and Lk i Rahmen e and Eingr, n.n.bez.
27.55.20↔	Grossflächiges Vollhauttransplantat an Lippe und Mund	40.59.21↔	Radikale Exz mediastinaler Lk i Rahmen e and Eingr
27.55.99↔	Vollhauttransplantat an Lippe und Mund, sonstige	40.59.22↔	Radikale Exz peribronchialer Lk i Rahmen e and Eingr
27.58↔	Rv e gstielt o fr Lp o fr Hauttrnsplntts an Lp u Mnd	40.59.29↔	Radikale Exz and Lk i Rahmen e and Eingr, sonstige
27.59.00↔	Sonstige plastische Rekonstruktion an Lippe und Mund, n.n.bez.	40.59.99↔	Radikale Exzision anderer Lymphknoten, sonstige
27.59.10↔	Kleinfl temporäres HautRegenerationsgraft an d Lippe	76.64↔	Sonstige orthognathische Chirurgie an der Mandibula
27.59.11↔	Grossflächiges temporäres HautRegenergraft an d Lip	82.46.00↔	Naht an Muskel oder Faszie der Hand, n.n.bez.
27.59.20↔	Klfl Weichteildeckung d kult Keratinozyten an d Lippe	82.46.10↔	Naht an einer Faszie der Hand
27.59.21↔	Grofl Weichteildeckung d kult Keratinozyten an d Lippe	82.46.20↔	Naht an einem Muskel der Hand
27.59.30↔	Klfl temp Weichteildeckung d Komb mehr Verf an d Lip	82.46.99↔	Naht an Muskel oder Faszie der Hand, sonstige
27.59.31↔	Grossflächige temp Weichtd d Komb mehr Verf an d Lip	82.54↔	Reinsertion eines Muskels der Hand
27.59.40↔	So Plast Reko an Lip und Mund m fr mikrovaskanast Tx	82.55↔	Sonstige Längenänderung an Muskel oder Sehne der Hand
27.59.41↔	Sonstige Plast Reko an Lip und Mund m gestielt Fernl	82.56↔	Sonstiger Transfer oder Transplantation einer Sehne der Hand
27.59.50↔	Lappenstieldurchtrennung nach Hautplastik an der Lippe	82.58↔	Sonstiger Transfer oder Transplantation eines Handmuskels
27.59.60↔	Einsetzen eines Gewebeexpanders an der Lippe	82.59↔	Sonstige Transposition eines Handmuskels
27.59.99↔	Sonst plastische Rekonstruktion an Lippe und Mund, sonst	82.72.00↔	Plast Op an d Hand m M o FaszTransplantat, n.n.bez.

82.72.10↔	Plastische Op m M o FaszTransplantat an e Fing	86.69.2a↔	Groß Spalthauttransplantation an Os und Unterschenkel
82.72.11↔	Plast Op m M o FaszTransplantat an sonst Teil d Hand	86.69.2b↔	Grossflächige Spalthauttransplantation an den Fuss
82.72.99↔	Plast Op an d Hand m M o FaszTransplantat, sonstiges	86.75.00↔	Revision von gestieltem oder freiem Lappen, n.n.bez.
82.79↔	Plastische Op an d Hand m and Transplantat o Implant	86.75.10↔	Revision von gestielt o fr Lp o fr Hauttx d Kopfes
82.82↔	Plastische Rekonstruktion einer Spalthand	86.75.11↔	Revision von gestielt o fr Lp o fr Hauttx d Halses
82.83↔	Plastische Rekonstruktion bei Makrodaktylie	86.75.12↔	Rev von gestielt o fr Lp o fr Hauttx von Schult u Oba
82.86.00↔	Sonstige Tenoplastik an der Hand, n.n.bez.	86.75.13↔	Revision von gestielt o fr Lp o fr Hauttx d Unterarmes
82.86.10↔	Tenoplastik von Beugesehen der Hand	86.75.14↔	Revision von gestielt oder fr Lp oder fr Hauttx d Hand
82.86.11↔	Schaffung eines Transplantlagers für Sehnen an der Hand	86.75.15↔	Rev von gestielt o fr Lp o fr Hauttx d Bruw und Rücken
82.86.12↔	Revision (ohne Wechsel) e Sehnenimplantates an d Hand	86.75.16↔	Revision von gestielt o fr Lp o fr Hauttx d Bauchreg
82.86.13↔	Wechsel eines Sehnenimplantates an der Hand	86.75.17↔	Rev von gestielt o fr Lp o fr Hauttx d unteren Extrem
82.86.99↔	Sonstige Tenoplastik an der Hand, sonstige	86.75.19↔	Revision von gestielt o fr Lp o fr Hauttx and Lok
82.89.00↔	Sonstige plastische Operationen an der Hand, n.n.bez.	86.75.99↔	Revision von gestieltem oder freiem Lappen, sonstige
82.89.10↔	Sehnenscheidenplastik an der Hand	86.76.50↔	Grossflächige Z-Plastik am Kopf (ausser Lippe und Mund)
82.89.11↔	Knöcherne Ref von Bänder d Handwur und Mitthand	86.76.51↔	Grossflächige Z-Plastik am Hals
82.89.12↔	Knöcherne Refixation von sonstigen Bänder der Hand	86.76.52↔	Grossflächige Z-Plastik an Schulter und Oberarm
82.89.13↔	Glübrigreifnd Weichteildstrktion b kng Anm d Hnd	86.76.53↔	Grossflächige Z-Plastik am Unterarm
82.89.14↔	Radialisation bei kongenitalen Anomalien der Hand	86.76.54↔	Grossflächige Z-Plastik an Brustwand und Rücken
82.89.15↔	Rs v Schnürngm n plstschr Rk b kng Anm d Hnd	86.76.55↔	Grossflächige Z-Plastik an der Bauchregion
82.89.16↔	Transfer einer Zehe als Fingerersatz	86.76.56↔	Grossflächige Z-Plastik an der Leisten- und Genitalregion
82.89.99↔	Sonstige plastische Operationen an der Hand, sonstige	86.76.57↔	Grossflächige Z-Plastik am Gesäss
86.69.10↔	Klfl Spalthauttx an D Kopf (auss Lip und Mund)	86.76.58↔	Grossflächige Z-Plastik an Oberschenkel und Unterschenkel
86.69.11↔	Kleinflächige Spalthauttransplantation an den Hals	86.76.59↔	Grossflächige Z-Plastik an andere Lokalisationen
86.69.12↔	Kleinflächige Spalthauttransplantation an Schulter und Oberarm	86.76.5a↔	Grossflächige Z-Plastik am Fuss
86.69.13↔	Kleinflächige Spalthauttransplantation an den Unterarm	86.81↔	Straffungsoperation am Gesicht
86.69.14↔	Kleinflächige Spalthauttransplantation an die Hand	86.82↔	Rhytidektomie am Gesicht
86.69.15↔	Kleinfl Spalthauttransplantation an Brustwand und Rücken	86.83.00↔	Gewebereduktionsplastik, n.n.bez.
86.69.16↔	Kleinflächige Spalthauttransplantation an der Bauchregion	86.83.13↔	Gewebereduktionsplastik an Unterarm
86.69.17↔	Klfl Spalthauttransplantation an d Leisten und Genreg	86.83.14↔	Gewebereduktionsplastik an Hand
86.69.18↔	Klfl Spalthauttransplantation an Os und Unterschenkel	86.83.15↔	Gewebereduktionsplastik an der Bauchregion
86.69.19↔	Kleinflächige Spalthauttransplantation an andere Lokalisation	86.83.16↔	Gewebereduktionsplastik an d Leist u Genreg o a Gesäss
86.69.1a↔	Kleinflächige Spalthauttransplantation an den Fuss	86.83.17↔	Gewebereduktionsplastik an der unteren Extremität
86.69.20↔	Groß Spalthauttx an D Kopf (auss Lip und Mund)	86.83.19↔	Gewebereduktionsplastik an anderer Lokalisation
86.69.21↔	Grossflächige Spalthauttransplantation an den Hals	86.83.99↔	Gewebereduktionsplastik, sonstige
86.69.22↔	Grossflächige Spalthauttransplantation an Schulter und Oberarm	86.85.00↔	Korrektur einer Syndaktylie, n.n.bez.
86.69.23↔	Grossflächige Spalthauttransplantation an den Unterarm	86.85.30↔	Tr e kompl Syndkt m Vrschpl, Kppnpl o Seitnbrk, d Hnd
86.69.24↔	Grossflächige Spalthauttransplantation an die Hand	86.85.40↔	Tr e kompl Syndkt m Vrschpl, Kppnpl o Seitnbrk, d Fsss
86.69.25↔	Grossfl Spalthauttransplantation an Brustwand und Rücken	86.85.50↔	Res gedop Ant b Syndakt o Polydakt m Gelrek, d Hand
86.69.26↔	Grossflächige Spalthauttransplantation an die Bauchregion	86.85.60↔	Res gedop Ant b Syndakt o Polydakt m Gelrek, d Fusses
86.69.27↔	Groß Spalthauttransplantation an d Leist und Genreg	86.85.70↔	Korrektur e Polysyndaktylie d Fusion gedop Ant, d Hand
86.69.28↔	Grossflächige Spalthauttransplantation an das Gesäss	86.85.80↔	Korr e Polysyndaktylie d Fusion gedop Ant, d Fusses
86.69.29↔	Grossflächige Spalthauttransplantation an andere Lokalisation	86.85.99↔	Korrektur einer Syndaktylie, sonstige

**ADRG J11****Andere Eingriffe an Haut, Unterhaut und Mamma**

Mindestens eine Prozedur in Tabelle J11-3

**DRG J11A****Andere Eingriffe an Haut, Unterhaut und Mamma mit komplizierender Diagnose oder mässig komplexer Prozedur oder bei Para- / Tetraplegie**

Diagnose in Tabelle J11-1 oder mindestens eine Prozedur in Tabelle J11-4 oder Nebendiagnose in Tabelle J11-2

**DRG J11B****Andere Eingriffe an Haut, Unterhaut und Mamma ohne komplizierende Diagnose, ohne mässig komplexe Prozedur, ausser bei Para- / Tetraplegie****Diagnose J11-1**

A46	Erysipel [Wundrose]	I83.0	Varizen untere Extremitäten mit Ulzerat
I70.23	Atheroskl ExtremitätArt: Becken-Bein-Typ, mit Ulzeration	I83.2	Varizen unt Extremitäten m Ulzerat u Entzündung
I70.24	Atheroskl ExtremitätArt: Becken-Bein-Typ, mit Gangrän	L97	Ulcus cruris, aonkl

**Nebendiagnose J11-2**

G04.1	Tropische spastische Paraplegie	G82.09	Schlaff Parapares u Parapleg, nnbez
G82.02	Schlaff Parapares u Parapleg, chron kompl QSL	G82.12	Spast Parapares u Parapleg, chron kompl QSL
G82.03	Schlaff Parapares u Parapleg, chron inkompl QSL	G82.13	Spast Parapares u Parapleg, chron inkompl QSL

G82.19	Spast Parapares u Parapleg, nnbez	G82.52	Tetrapares u Tetrapleg, nnbez, chron kompl QSL
G82.22	Parapares u Parapleg, nnbez, chron kompl QSL	G82.53	Tetrapares u Tetrapleg, nnbez, chron inkompl QSL
G82.23	Parapares u Parapleg, nnbez, chron inkompl QSL	G82.59	Tetrapares u Tetrapleg, nnbez
G82.29	Parapares u Parapleg, nnbez	G95.1	Vaskuläre Myelopathien
G82.32	Schlaff Tetrapares u Tetrapleg, chron kompl QSL	G95.2	Rückenmarkskompression, nnbez
G82.33	Schlaff Tetrapares u Tetrapleg, chron inkompl QSL	G95.80	HarnblasLähm b Schädig ob motor Neuron [UMNL]
G82.39	Schlaff Tetrapares u Tetrapleg, nnbez	G95.81	HarnblasLähm b Schädig unt motor Neuron [LMNL]
G82.42	Spast Tetrapares u Tetrapleg, chron kompl QSL	G95.9	KH Rückenmark, nnbez
G82.43	Spast Tetrapares u Tetrapleg, chron inkompl QSL	P11.51	Geburtsverletzung Wirbelsäule u RM m chron QSL
G82.49	Spast Tetrapares u Tetrapleg, nnbez		

### Prozedur J11-3

00.55.00↔	Enstz v prph Gfstnt(s) m MdFreistzng, n.n.bz.	18.31.11↔	Rd Exz Läs a äus Ohr o i äus Ghörg o Prt Rs d Ohrm,hst kntr
00.55.11↔	Eins v prph Gfstnt m MdFreistzng,drug el übl Stnt>10cm	18.31.19↔	Radikale Exzision einer Läsion am äusseren Ohr, sonstige
00.55.99↔	Einsetz von periph Gefstent(s) m MedFreisetzung, So	18.9↔	Sonstige Operation am äusseren Ohr
00.63↔	Perkutanes Einsetzen von Stent(s) an A. carotis	21.72↔	Offene Reposition einer Nasenfraktur
00.64↔	Prkt Enstz v Stnt(s) an snst präzrbr (xtkr) A	24.0↔	Inzision an Zahnfleisch und Alveolarkamm
00.65.00↔	Prkt Enstz v snst(n) intrkr vsk Stnt(s), n.n.bz.	24.11.00↔	Biopsie am Zahnfleisch, n.n.bez.
00.65.11↔	Prkt trnsmimls Enstz v intrkr vsk Mkrstnts	24.11.20↔	Offene Biopsie (mit Inzision) am Zahnfleisch
00.65.99↔	Perkut Einsetz v sonst(n) intrakr vask Stent(s), So	24.11.99↔	Biopsie am Zahnfleisch, sonstige
00.67.00↔	Perkutanes Einsetzen von zentralen Gefässstent(s), n.n.bez.	24.12.00↔	Biopsie an einer Zahnalveole, n.n.bez.
00.67.10↔	Perkutanes Einsetzen von Gefässstent(s) in die V. cava	24.12.20↔	Offene Biopsie (mit Inzision) an einer Zahnalveole
00.67.20↔	Perkutanes Einsetzen von Gefässstent(s) in die V. porta	24.12.99↔	Biopsie an einer Zahnalveole, sonstige
00.67.99↔	Perkutanes Einsetzen von zentralen Gefässstent(s), sonstige	24.31↔	Exzision von Läsion oder Gewebe am Zahnfleisch
01.15↔	Biopsie am Schädel	24.5x.00↔	Alveoloplastik, n.n.bez.
04.49.00↔	So Dekompr o Lös v Adhäs an periph N o Gangl, n.n.bez.	24.5x.10↔	Alveoloplastik mit Transplantat
04.49.10↔	Sonstige Dekompr oder Lös von Adhäs a Plexus brachia	24.5x.99↔	Alveoloplastik, sonstige
04.49.11↔	Sonstige Dekompr oder Lös von Adhäs an Nn d Schulter	24.7↔	Anbringen einer orthodontischen Apparatur
04.49.12↔	Sonstige Dekompr oder Lös von Adhäs an Nerven d Armes	24.91.00↔	Extens o Vertiefung d Sulcus buccolab o ling, n.n.bez.
04.49.13↔	Sonstige Dekompr oder Lös von Adhäs an Nerven d Hand	24.91.10↔	Vestibulumplastik
04.49.14↔	S Dkmp o Lös v Adhäs a Plxs lmbsc, Leist u Bcknb	24.91.11↔	Mundbodensenkung
04.49.15↔	Sonstige Dekompr oder Lös von Adhäs an Nn d Beines	24.91.99↔	Extens o Vertiefung d Sulcus buccolab o ling, So
04.49.16↔	Sonstige Dekompr oder Lös von Adhäs an Nerven d Fusses	25.02↔	Offene Biopsie an der Zunge
04.49.99↔	S Dkmp o Lös v Adhäs an snst prph Nn o Gngl, S	27.1↔	Inzision am Gaumen
06.09.00↔	Sonstige Inzision im Gebiet der Schilddrüse, n.n.bez.	27.21.00↔	Biopsie am knöchernen Gaumen, n.n.bez.
06.09.10↔	Sonstige Inzis i Gebiet d Sd: Oh weitere Massn	27.21.20↔	Offene Biopsie (mit Inzision) am knöchernen Gaumen
06.09.11↔	Sonstige Inzision im Gebiet der Schilddrüse: Drainage	27.21.99↔	Biopsie am knöchernen Gaumen, sonstige
06.09.99↔	Sonstige Inzision im Gebiet der Schilddrüse, sonstige	27.22.00↔	Biopsie an Uvula und weichem Gaumen, n.n.bez.
06.91↔	Durchtrennung des Isthmus thyroideae	27.22.20↔	Offene Biopsie (mit Inzision) an Uvula und weichem Gaumen
07.22.00↔	Einseitige Adrenalektomie, n.n.bez.	27.22.99↔	Biopsie an Uvula und weichem Gaumen, sonstige
07.22.10↔	Einseitige Adrenalektomie, ohne Ovarrektomie	27.23.00↔	Biopsie an der Lippe, n.n.bez.
07.22.11↔	Einseitige Adrenalektomie, mit Ovarrektomie	27.23.99↔	Biopsie an der Lippe, sonstige
07.22.12↔	Einseitige Adrenalektomie, Rest-Adrenalektomie	27.24.00↔	Biops in d Mundhöhle, an nicht bez Struktur, n.n.bez.
07.22.99↔	Einseitige Adrenalektomie, sonstige	27.24.20↔	Off Biops(m Inzs) Wngnschlh,Mndb u snst Strkt i d Mndhö
07.3↔	Beidseitige Adrenalektomie	27.24.99↔	Biops in d Mundhöhle, an nicht bez Struktur, sonstige
07.71↔	Exploration der Fossa hypophysialis	27.42↔	Ausgedehnte Exzision einer Läsion an der Lippe
07.72↔	Inzision an der Hypophyse	27.43.00↔	Sonst Exzision von Läsion od Gewebe an der Lippe, n.n.bez.
07.79↔	Sonstige Operation an der Hypophyse	27.43.10↔	Sonstige Exz von Läs oder Gew an d Lippe, lokale Exz
08.09†↔	Sonstige Inzision am Augenlid	27.43.99↔	Sonst Exzision von Läsion oder Gewebe an der Lippe, sonst
08.20.00†↔	Exzision einer Läsion am Augenlid, n.n.bez.	27.44.00↔	Radikale Exzision einer Läsion an der Lippe, n.n.bez.
08.20.10†↔	Kürettage am Augenlid	27.44.10↔	Radikale Exz e Läs an d Lip mit histografischer Kontr
08.20.99†↔	Sonstige Exzision einer Läsion am Augenlid	27.44.20↔	Rad Exz e Hautläs d Lip m Tx o Transp von Haut
08.21↔	Exzision eines Chalazions	27.44.99↔	Radikale Exzision einer Läsion an der Lippe, sonstige
08.25†↔	Destruktion einer Läsion am Augenlid	27.49.00↔	Sonstige Exzision in der Mundhöhle, n.n.bez.
08.38↔	Korrektur einer Lidretraktion	27.49.10↔	Exzision an der Wange
18.01↔	Perforation des Ohrläppchens	27.49.11↔	Exzision am Mundboden
18.02↔	Inzision am äusseren Gehörgang	27.49.99↔	Sonstige Exzision in der Mundhöhle, sonstige
18.09↔	Sonstige Inzision am äusseren Ohr	27.54.00↔	Plastische Rekonstruktion e (angeb) Lipsp, n.n.bez.
18.21.00↔	Exz e präaur Fistel o e präaur Sinus, n.n.bez.	27.54.10↔	Lippenplastik einer (angeborenen) Lippenspalte
18.21.10↔	Exz e präaur Fistel o e präaur Sinus, Ni hist kontr	27.54.11↔	Sekundäroperation einer (angeborenen) Lippenspalte
18.21.11↔	Exz e präaur Fistel o e präaur Sinus, hist kontr	27.54.99↔	Plastische Rekonstruktion e (angeb) Lipsp, sonstige
18.21.99↔	Exz e präaur Fistel o e präaur Sinus, sonstige	27.57.00↔	Anbr e gestielt oder fr Lp an Lip und Mund, n.n.bez.
18.29.00↔	Exz oder Destr e and Läsion a äusseren Ohr, n.n.bez.	27.57.10↔	Anbr e fr mikrovaskanast Transpl an Lip und Mund
18.29.01↔	Destr e Läsion a äusseren Ohr oder im äusseren Gehörg	27.57.11↔	Anbringen eines gestielten Fernlappens an Lippe und Mund
18.29.10↔	Exz e and Läs a ässrn Ohr o i ässrn Ghörg, N hst kntr	27.57.99↔	Anbr e gestielt oder fr Lp an Lip und Mund, sonstige
18.29.11↔	Exz e and Läs a ässrn Ohr o i ässrn Ghörg, hst kntr	27.58↔	Rv e gstielt o fr Lp o fr Hauttrnsplntts an Lp u Mnd
18.29.99↔	Exz oder Destr e and Läsion a äusseren Ohr, sonstige	27.59.00↔	Sonstige plastische Rekonstruktion an Lippe und Mund, n.n.bez.
18.31.00↔	Radikale Exzision einer Läsion am äusseren Ohr, n.n.bez.	27.59.10↔	Kleinf temporäres HautRegenerationsgraft an d Lippe
18.31.10↔	Rd Exz Läs a äus Ohr o i äus Ghörg o Prt Rs d Ohrm,N hst kntr	27.59.11↔	Grossflächiges temporäres HautRegenergraft an d Lip

27.59.20↔	Klfl Weichteildeckung d kult Keratinozyten an d Lippe	34.79.29↔	So Plast Reko an d Bruw, Stab, offen chir, So
27.59.21↔	Grofl Weichteildeckung d kult Keratinozyten an d Lippe	34.79.30↔	S Plst Rk an d Brw, off Rp e Strnmfrktr, n.n.bz.
27.59.30↔	Klfl temp Weichteildeckung d Komb mehr Verf an d Lip	34.79.31↔	S Plst Rk an d Brw, off Rp e Strnmfrktr, d Drht
27.59.31↔	Grossflächige temp Weichtd d Komb mehr Verf an d Lip	34.79.32↔	S Plst Rk an d Brw, off Rp e Strnmfrktr, d Pl
27.59.40↔	So Plast Reko an Lip und Mund m fr mikrovaskanast Tx	34.79.39↔	So Plast Reko an d Bruw, off Rep e Sternumfraktur, So
27.59.41↔	Sonstige Plast Reko an Lip und Mund m gestielt Fernl	34.79.40↔	So Plast Reko an d Bruw, Knochenplastik und Knocht
27.59.50↔	Lappenstieldurchtrennung nach Hautplastik an der Lippe	34.79.99↔	Sonstige plastische Rekonstruktion an der Brustwand, sonstige
27.59.60↔	Einsetzen eines Gewebeexpanders an der Lippe	34.85↔	Implantation eines Zwerchfellschrittmachers
27.59.99↔	Sonst plastische Rekonstruktion an Lippe und Mund, sonst	34.89.00↔	Sonstige Operationen am Zwerchfell, n.n.bez.
27.62.00↔	Korrektur einer Gaumenspalte, n.n.bez.	34.89.10↔	Sonstige Op a Zwerchfell, Inzis (Zwerchfellsplattung)
27.62.10↔	Korrektur einer Gaumenspalte, Kieferplastik	34.89.99↔	Sonstige Operationen am Zwerchfell, sonstige
27.62.11↔	Korrektur einer Gaumenspalte, Kieferplastik mit Osteoplastik	37.31.00↔	Perikardektomie, n.n.bez.
27.62.20↔	Korrektur einer Gaumenspalte, Sekundärop der Kieferspalte	37.31.10↔	Perikardektomie, partiell
27.62.99↔	Korrektur einer Gaumenspalte, sonstige	37.31.20↔	Perikardektomie, total
27.63.00↔	Revision der Korrektur einer Gaumenspalte, n.n.bez.	37.31.30↔	Adhäsiolyse am Perikard
27.63.10↔	Revision der Korrektur einer Gaumenspalte, Kieferplastik	37.31.99↔	Perikardektomie, sonstige
27.63.11↔	Rev d Korr e Gaumenspalte, Kieferplastik m Osteopl	37.79.00↔	Rev o Verlag v Tasche v kard Vorrichtung, n.n.bez.
27.63.20↔	Rv d Krr e Gaumnspit, Skndärprtion d Kieferspilt	37.79.99↔	Rev o Verlagerung von Tasche von kard Vorrichtung, So
27.63.99↔	Revision der Korrektur einer Gaumenspalte, sonstige	37.89.00↔	Revision oder Entfernen eines Schrittmachers, n.n.bez.
27.92↔	Inzision an der Mundhöhle, nicht bezeichnete Struktur	37.89.10↔	Rev e Sm, Defi, Synchronisationssysteme o Ereignek
27.99↔	Sonstige Operationen in der Mundhöhle	37.89.30↔	Revision von Dreikammerschrittmacher, n.n.bez.
29.12.00↔	Biopsie am Pharynx, n.n.bez.	37.89.39↔	Revision von Dreikammerschrittmacher, sonstige
29.12.20↔	Offene Biopsie am Hypopharynx	37.89.40↔	Entf von Herzschm o Resynschrittm, n.n.bez.
29.12.30↔	Offene Biopsie am Nasopharynx	37.89.41↔	Entfernen von Herzschrittmacher
29.12.99↔	Biopsie am Pharynx, sonstige	37.89.42↔	Entfernen von Resynchronisationsherzschrittmacher
29.2x.00↔	Exz von branch Zyste oder Rest d Kiemspalt, n.n.bez.	37.89.49↔	Entf von Herzschm o Resynschrittm, sonstige
29.2x.10↔	Exzision einer laterale Halszyste	37.89.50↔	Entf e Sm, Defi, Synchronisationssysteme o Ereignek
29.2x.11↔	Exz von branch Zyste o Rest d Kiemspalt als sek Eingr	37.89.99↔	Revision oder Entfernen eines Schrittmachers, sonstige
29.2x.20↔	Operation an Kiemengangsresten, n.n.bez.	37.99.00↔	Sonstige Operationen an Herz und Perikard, n.n.bez.
29.2x.21↔	Operation an Kiemengangsresten, sekundärer Eingriff	37.99.10↔	Intramyokardiale Stammzelltherapie, n.n.bez.
29.2x.99↔	Exz von branch Zyste oder Rest d Kiemspalt, sonstige	37.99.11↔	Intramyok Stammzth oh Anr v Stammzfrakt o kult Verm
29.52↔	Exzision einer branchiogenen Fistel	37.99.12↔	Intramyok Stammzth m Anr v Stammzfrakt o kult Verm
31.72↔	Verschluss einer äusseren trachealen Fistel	37.99.19↔	Intramyokardiale Stammzelltherapie, sonstige
33.33↔	Pneumoperitoneum für Lungenkollaps	37.99.20↔	Operationen bei kongenitalen Anomalien des Herzens, n.n.bez.
33.42↔	Verschluss einer Bronchusfistel	37.99.29↔	Operationen bei kongenitalen Anomalien des Herzens, sonstige
34.03↔	Rethorakotomie	37.99.30↔	Ligatur eines Herzohres
34.23.20↔	Offene Biopsie an der Brustwand	37.99.80↔	Reoperation an Herz und Perikard
34.3x.00↔	Exz oder Destr von Läs oder Gew d Mdst, n.n.bez.	37.99.99↔	Sonstige Operationen an Herz und Perikard, sonstige
34.3x.10↔	Exzision von Läsion oder Gewebe des Mediastinums	39.25.00↔	Aorto-iliaco-femorale Bypass, n.n.bez.
34.3x.20↔	Resektion von Läsion oder Gewebe des Mediastinums, n.n.bez.	39.25.10↔	Aorto-iliaco-femorale Bypass, aortal, n.n.bez.
34.3x.21↔	Res von Läs o Gew d Mdst, oh Res an mediast Organen	39.25.11↔	Aorto-iliacale Bypass
34.3x.22↔	Rs v Läs o Gw d Mdst, m Lngnrs o Brstwndteilstktion	39.25.12↔	Aorto-femorale Bypass
34.3x.23↔	Resektion von Läs o Gew d Mdst, m Perikardtres	39.25.13↔	Aorto-popliteale Bypass
34.3x.24↔	Resektion von Läs o Gew d Mdst, m prothetischem GefErs	39.25.14↔	Aorto-crurale Bypass
34.3x.25↔	Resektion von Läs o Gew d Mdst, m Lungenres und GefErs	39.25.19↔	Aorto-iliaco-femorale Bypass, aortal, sonstige
34.3x.26↔	Res von Läs o Gew d Mdst, m Lungenres und Perikardtres	39.25.20↔	Iliaco-femorale Bypass, n.n.bez.
34.3x.27↔	Res von Läs o Gew d Mdst, m Perikardtres und GefErs	39.25.21↔	Ilio-iliacale Bypass
34.3x.28↔	Rs v Läs o Gw d Mdst, m Lngn u Prkrdrts u GfErs	39.25.22↔	Ilio-femorale Bypass
34.3x.29↔	Resektion von Läsion oder Gewebe des Mediastinums, sonstige	39.25.23↔	Ilio-popliteale Bypass
34.3x.30↔	Destruktion von Läsion oder Gewebe des Mediastinums	39.25.24↔	Ilio-crurale Bypass
34.3x.99↔	Exz oder Destr von Läs oder Gew d Mdst, sonstige	39.25.29↔	Iliaco-femorale Bypass, sonstige
34.4x.00↔	Exzision oder Destr einer Läsion an d Bruw, n.n.bez.	39.25.30↔	Obturator-Bypass (extraanatomisch)
34.4x.10↔	Exzision einer Läsion an der Brustwand	39.25.99↔	Aorto-iliaco-femorale Bypass, sonstige
34.4x.20↔	Teilresektion einer Läsion an der Brustwand, n.n.bez.	39.27.00↔	Arteriovenöser Shunt für Hämodialyse, n.n.bez.
34.4x.21↔	Teilresektion e Läsion an der Brustwand, ohne Rekonstruktion	39.27.10↔	AV-Fistel für Hämodialyse
34.4x.22↔	Teilresektion einer Läsion an der Brustwand, mit Rekonstruktion	39.27.11↔	AVFistel mit allogenen oder allopl Material f Hämdi
34.4x.30↔	Rs e Läs an d Brw, kmpltt Rs d Strnms, n.n.bz.	39.27.99↔	Arteriovenöser Shunt für Hämodialyse, sonstige
34.4x.31↔	Res e Läs an d Bruw, komplette Res d Sternums, oh Reko	39.29.00↔	Sonstiger (peripherer) Gefäss-Shunt oder -Bypass, n.n.bez.
34.4x.32↔	Res e Läs an d Bruw, komplette Res d Sternums, m Reko	39.29.10↔	Gefässshunt oder Byp an Aa d unteren Extrem, n.n.bez.
34.71↔	Naht einer Brustwandverletzung	39.29.11↔	Femorofemorale Gefäss-Shunt oder -Bypass
34.72↔	Verschluss einer Thorakostomie	39.29.12↔	Femoropopliteale Gefäss-Shunt oder -Bypass
34.73↔	Verschluss anderer Thoraxfisteln	39.29.13↔	Femorocrurale Gefäss-Shunt oder -Bypass
34.79.00↔	Sonstige plastische Rekonstruktion an der Brustwand, n.n.bez.	39.29.14↔	Femoropedale Gefäss-Shunt oder -Bypass
34.79.10↔	S Plst Rk an d Brw, sk Vrschl e Thrkt, n.n.bz.	39.29.15↔	Popliteocrurale und popliteopedale Gefäss-Shunt oder -Bypass
34.79.11↔	S Plst Rk an d Brw, sk Vrschl e Thrkt, d Drht	39.29.16↔	GefShunt oder Byp an Aa d Unterschenkels und d Fusses
34.79.12↔	So Plast Reko an d Bruw, sek Vrschl e Thorakot, d Pl	39.29.19↔	Gefässshunt oder Byp an Aa d unteren Extrem, sonstige
34.79.19↔	So Plast Reko an d Bruw, sek Verschluss e Thorakot, So	39.29.20↔	Gefäss-Shunt oder Bypass an Arterien der oberen Extremität
34.79.20↔	So Plast Reko an d Bruw, Stab, offen chir, n.n.bez.	39.29.30↔	S (prphrr) GfShnt o Byp, extraantmsch, n.n.bz.
34.79.21↔	So Plast Reko an d Bruw, Stab, offen chir, d Draht	39.29.31↔	Subclaviafemorale Gefäss-Shunt oder Bypass
34.79.22↔	So Plast Reko an d Bruw, Stab, offen chir, d Pl	39.29.32↔	Axillofemorale Gefäss-Shunt oder Bypass

39.29.33↔	Femorofemorale Cross-over-Bypass	39.59.72↔	Sonstige plastische Rekonstruktion der V. iliaca
39.29.39↔	So (peripherer) GefShunt o Byp, extraanatomisch, So	39.59.79↔	Sonstige Plast Rekonstruktion von abd Venen, sonstige
39.29.40↔	Gefäss-Shunt oder -Bypass an Venen	39.59.80↔	Sonstige Plast Reko von Gef d unteren Extrem, n.n.bez.
39.29.80↔	Temporärer intraoperativer Shunt, n.n.bez.	39.59.81↔	Sonstige Plast Rekonstruktion von Aa d unteren Extrem
39.29.81↔	Temporärer intraoperativer Shunt, arterioarteriell	39.59.82↔	Sonstige plastische Rekonstruktion der V. femoralis
39.29.82↔	Temporärer intraoperativer Shunt, arteriovenös	39.59.83↔	Sonstige plastische Rekonstruktion der V. poplitea
39.29.89↔	Temporärer intraoperativer Shunt, sonstige	39.59.88↔	So Plast Reko von sonst tiefen Venen d unteren Extrem
39.29.99↔	Sonstiger (peripherer) Gefäss-Shunt oder -Bypass, sonstige	39.59.89↔	Sonstige Plast Reko von Gef d unteren Extrem, sonstige
39.49.00↔	Sonstige Revision nach vaskulärem Eingriff, n.n.bez.	39.59.90↔	Sonstige Plast Reko e Gefässes, Venenklappenplastik
39.49.10↔	Revision einer Gefässanastomose	39.59.99↔	Sonstige plastische Rekonstruktion eines Gefässes, sonstige
39.49.20↔	Revision eines vaskulären Implantates	39.71.00↔	Endovask Implantation e Grafts in Aort abd, n.n.bez.
39.49.21↔	Wechsel eines vaskulären Implantates	39.71.10↔	Endvsk Implnt e Grfts i Art abd,aortoio,oh Fnstr o Seitn
39.49.22↔	Entfernung eines vaskulären Implantates	39.71.11↔	Endvsk Implnt e Grfts i Art abd,aortoio,m Fnstr o Seitn
39.49.30↔	Ersatz eines kardialen Conduit	39.71.12↔	Endvsk Imp Grfts i Art abd,Bfprt,aortb,oh Fnstr o Seitn
39.49.99↔	Sonstige Revision nach vaskulärem Eingriff, sonstige	39.71.13↔	Endvsk Imp Grfts i Art abd,Bfprt,aortb,m Fnstr o Seitn
39.50.00↔	Angiopl o Athrkt an snst(n) NHRzkrgef(n), n.n.bez.	39.71.99↔	Endovask Implantation e Grafts in Aort abd, sonstige
39.50.10↔	Angiopl o Athrkt an snst(n) NHRzkrgef(n) m Blln, n.n.bez.	39.72.00↔	Endovask Plast Reko o Okkl v Gef a Kopf u Ha, n.n.bez.
39.50.11↔	Angiopl o Athrkt an snst(n) NHRzkrgef(n) m Enf Blln	39.72.10↔	Selektive Embolisation von intrakraniellen Gefässen, n.n.bez.
39.50.12↔	Angiopl o Athrkt an snst(n) NHRzkrgef(n) m ctng Blln	39.72.11↔	Selektive Emb von intrakr Gef m Partikeln oder Metsp
39.50.13↔	Angiopl o Athrkt an snst(n) NHRzkrgef(n) m KryplstieBlln	39.72.12↔	SI Emb v intrkr Gf m emb Flüssgk, ablösb Bllns o Schrmn
39.50.14↔	Angiopl o Athrkt an snst(n)NHRzkrgef(n)m Drg eltnng Blln	39.72.13↔	Sel Emb von intrakr Gef d Stents als FlowDiverter
39.50.19↔	Angiopl o Athrkt an snst(n) NHRzkrgef(n) m S Blln	39.72.14↔	Selektive Emb von intrakr Gef mit adhäsivem Embolisat
39.50.20↔	Angiopl Blade Laserangpl an sonst(n) NiHerzkrgef(en)	39.72.19↔	Selektive Embolisation von intrakraniellen Gefässen, sonstige
39.50.21↔	Angiopl Thrombektomie an sonstigem(n) NiHerzkrgef(en)	39.72.20↔	Sel Emb von extkr Gef d Kopfes und d Halses, n.n.bez.
39.50.99↔	Angiopl o Athrkt an sonst(n) NiHerzkrgef(en), So	39.72.21↔	Sel Emb v extkr Gef d Kopfes u d Halses m Part o Metsp
39.55↔	Reimplantation eines aberrierenden Nierengefässes	39.72.22↔	SI Emb v extkr Gf d Kpfs u d Hlss m emb Flüs, abl Bllns o Sch
39.59.00↔	Sonstige plastische Rekonstruktion eines Gefässes, n.n.bez.	39.72.24↔	SI Emb v extkr Gf d Kpfs u d Hlss m adhäsivm Emblst
39.59.10↔	Transposition von Arterien, n.n.bez.	39.72.29↔	Sel Emb von extkr Gef d Kopfes und d Halses, sonstige
39.59.11↔	Transposition der extrakraniellen A. vertebrales	39.72.30↔	Perkutantransluminale Emb e Gefmi d Mikrok, n.n.bez.
39.59.12↔	Transposition von sonstigen extkr Aa an Kopf und Hals	39.72.31↔	Perktranslum Emb e Gefmi d Mikrok Verw v ein Mikrkath
39.59.13↔	Transposition von Arterien der oberen Extremität	39.72.32↔	Perktranslum Emb e Gefmi d Mikrok Verw v 2 Mikrkath
39.59.14↔	Transposition von thorakalen Arterien	39.72.33↔	Perktranslum Emb e Gefmi d Mikrok Verw v 3 Mikrkath
39.59.15↔	Transposition der A. gastrica, A. hepatica und A. lienalis	39.72.34↔	Perktranslum Emb e Gefmi d Mikrok Verw v 4 Mikrkath
39.59.16↔	Transposition der A. renalis	39.72.35↔	Perktranslum Emb e Gefmi d Mikrok Verw v funf Mikrkath
39.59.17↔	Transposition der A. mesenterica	39.72.39↔	Perktranslum Emb e Gefmi d Mikrok Verw v merh Mikrkath
39.59.18↔	Transposition sonstiger viszeraler Arterien	39.72.99↔	Endovask Plast Reko o Okkl von Gef a Kopf und Ha, So
39.59.19↔	Transposition der A. iliaca	39.73.00↔	Endovask Implant e Graft an d thor Aort, n.n.bez.
39.59.20↔	Transposition von sonstigen abdominalen Arterien	39.73.10↔	Endvsk Implnt e Grfts i d Art thrcc, oh Fnstr o Seitn
39.59.21↔	Transposition von Arterien der unteren Extremität	39.73.11↔	Endvsk Implnt e Grfts i d Art thrcc, m Fnstr o Seitn
39.59.29↔	Transposition von Arterien, sonstige	39.73.20↔	Endovask Implant e Grafts i d Aort thoracoabdominalis
39.59.30↔	Sonstige Plast Reko von Gef an Kopf und Ha, n.n.bez.	39.73.99↔	Endovask Implant e Graft an d thorakalen Aort, So
39.59.31↔	Sonstige plastische Rekonstruktion e intrakr Gefässes	39.75.01↔	Perktr Gefint,Frmdkntf m Brgkthtr,Körbchnkthtr,etc.
39.59.32↔	Sonstige Plast Rekonstruktion d extkr A. vertebrales	39.75.10↔	Perktr Gefint,S Gf,Kthtrsystem v Rknlstion v Tlvrshlüssn
39.59.33↔	So Plast Reko von extkr Aa an Kopf und Ha, So	39.75.11↔	Prktrnslm Gfntvntion, S Gf, Rttionsthrmkt
39.59.34↔	Sonstige plastische Rekonstruktion der V. jugularis	39.75.12↔	Perktransluminale Gefintervention, So Gef, Laserangpl
39.59.39↔	Sonstige Plast Reko von Gef an Kopf und Ha, sonstige	39.75.13↔	Perktr Gefint,S Gf,AntEmblieSyst(prph o vsclr Gf)
39.59.40↔	Sonstige Plast Reko von Gef d ob Extrem, n.n.bez.	39.75.14↔	Perktransluminale Gefintervention, So Gef, Athrrekt
39.59.41↔	Sonstige plastische Rekonstruktion von Aa d ob Extrem	39.75.15↔	Perktranslum Gefintervention, So Gef, sel Thrombol
39.59.42↔	S Plast Rk d V. sbcl, V. axill u V. brchiocphlc	39.76.50↔	Perkut sel Thrombol an extkr Gef d Kopfes und Halses
39.59.48↔	So Plast Reko von sonstigen tiefen Venen d ob Extrem	39.76.70↔	Prkt endvsk Frmdkörperntfng aus extkr Gf d Kpfs u Hlss
39.59.49↔	Sonstige Plast Reko von Gef d ob Extrem, sonstige	39.77.50↔	Perkutane selektive Thrombolysse von intrakr(n) Gef(en)
39.59.50↔	Sonstige Plast Reko von thorakalen Gef, n.n.bez.	39.77.70↔	Prkt endvsk Frmdkörperntfng aus intrkr(n) Gf(n)
39.59.51↔	Sonstige plastische Rekonstruktion der thorakalen Aorta	39.79.11↔	Endovaskuläre Implantation eines Grafts an Viszeralgefässen
39.59.52↔	Sonstige plastische Rekonstruktion der A. pulmonalis	39.79.12↔	Endovaskuläre Implantation e Grafts an Gefässen des Beckens
39.59.53↔	Sonstige Plast Reko von thorakalen Aa, sonstige	39.79.13↔	Endovaskuläre Implantation e Grafts an abdominalen Gefässen
39.59.54↔	Sonstige plastische Rekonstruktion der V. pulmonalis	39.79.19↔	Endovask Implant e Grafts an sonstigen Gef, sonstige
39.59.55↔	Sonstige plastische Rekonstruktion der V. cava superior	39.79.20↔	CoilEmb oder Verschluss von sonstigen Gef, n.n.bez.
39.59.59↔	Sonstige Plast Reko von thorakalen Gef, sonstige	39.79.21↔	CoilEmb oder Verschluss von Gefässen d oberen Extrem
39.59.60↔	Sonstige Plast Rekonstruktion von abd Aa, n.n.bez.	39.79.22↔	Coil-Embolisation oder -Verschluss der Aorta
39.59.61↔	Sonstige plastische Rekonstruktion der abdominalen Aorta	39.79.23↔	Coil-Embolisation o -Verschluss des Ductus arteriosus apertus
39.59.62↔	Sonstige plastische Rekonstruktion des Truncus coeliacus	39.79.24↔	Coil-Embolisation oder -Verschluss von thorakalen Gefässen
39.59.63↔	Sonstige plastische Rekonstruktion der A. gastrica	39.79.25↔	Coil-Embolisation oder -Verschluss von viszeralen Gefässen
39.59.64↔	Sonstige plastische Rekonstruktion A. hepatica	39.79.26↔	Coil-Embolisation oder -Verschluss von abdominalen Gefässen
39.59.65↔	Sonstige plastische Rekonstruktion der A. lienalis	39.79.27↔	CoilEmb oder Verschluss von Gefässen d unteren Extrem
39.59.66↔	Sonstige plastische Rekonstruktion der A. renalis	39.79.28↔	Coil-Embolisation oder -Verschluss von spinalen Gefässen
39.59.67↔	Sonstige plastische Rekonstruktion der A. mesenterica	39.79.29↔	CoilEmb oder Verschluss von sonstigen Gef, sonstige
39.59.68↔	Sonstige plastische Rekonstruktion der A. iliaca	39.79.30↔	Sel Emb m emb Flüssgk von sonstigen Gef, n.n.bez.
39.59.69↔	Sonstige Plast Rekonstruktion von abd Aa, sonstige	39.79.31↔	Selektive Emb mit emb Flüssgk von Gef d oberen Extrem
39.59.70↔	Sonstige Plast Rekonstruktion von abd Venen, n.n.bez.	39.79.32↔	Selektive Emb mit embolisierenden Flüssigkeiten d Aort
39.59.71↔	Sonstige plastische Rekonstruktion der V. cava inferior	39.79.33↔	Selektive Emb mit emb Flüssgk d Duct arteriosus apertus

39.79.34↔	Selektive Emb mit emb Flüssigk von thorakalen Gefässen	40.21.11↔	Exz einzl Lk u Lgf,zrv,m Rdionkldmark o Farbstmrk(Sent-Lyekt)
39.79.35↔	Selektive Emb mit emb Flüssigk von viszeralen Gefässen	40.21.99↔	Exzision eines tiefen zervikalen Lymphknotens, sonstige
39.79.36↔	Selektive Emb mit emb Flüssigkeiten von abd Gefässen	40.22.00↔	Exzision eines mamma-internalen Lymphknotens, n.n.bez.
39.79.37↔	Selektive Emb m emb Flüssigk von Gef d unteren Extrem	40.22.10↔	Exzision e mamma-internalen Lymphknotens, thorakoskop
39.79.38↔	Selektive Emb mit emb Flüssigk von spinalen Gefässen	40.22.20↔	Exzision e mamma-internalen Lymphknotens, offen chirurgisch
39.79.39↔	Sel Emb m emb Flüssigk von sonstigen Gef, sonstige	40.22.99↔	Exzision eines mamma-internalen Lymphknotens, sonstige
39.79.40↔	Sel Emb m ablösb Ballons von sonstigen Gef, n.n.bez.	40.23.00↔	Exzision eines axillären Lymphknotens, n.n.bez.
39.79.41↔	Selektive Emb m ablösb Ballons von Gef d oberen Extrem	40.23.10↔	Exzision eines axillären Lymphknotens, ohne Markierung
39.79.42↔	Selektive Embolisation mit ablösbaren Ballons der Aorta	40.23.11↔	Exz axillärn Lkn,m Rdionkldmark o Farbstmrk(Sent-Lyekt)
39.79.43↔	Selektive Emb m ablösb Ballons d Duct arterios apertus	40.23.99↔	Exzision eines axillären Lymphknotens, sonstige
39.79.44↔	Selektive Emb mit ablösb Ballons von thorakalen Gef	40.24.00↔	Exzision eines inguinalen Lymphknotens, n.n.bez.
39.79.45↔	Selektive Emb mit ablösb Ballons von viszeralen Gef	40.24.10↔	Exz e inguinalen Lymphkn, offen chir, ohne Markierung
39.79.46↔	Selektive Emb mit ablösb Ballons von abd Gefässen	40.24.11↔	Exz inguinln Lkn,o chr,m Rdionkldm o Farbstmrk(Sent-Lyekt)
39.79.47↔	Selektive Emb mit ablösb Ballons von spinalen Gefässen	40.24.20↔	Exzision eines inguinalen Lymphknotens, laparoskopisch
39.79.48↔	Sel Emb m ablösb Ballons von Gef d unteren Extrem	40.24.99↔	Exzision eines inguinalen Lymphknotens, sonstige
39.79.49↔	Sel Emb m ablösb Ballons von sonstigen Gef, sonstige	40.29.00↔	Einfache Exzision einer und lymphatischen Struktur, n.n.bez.
39.79.50↔	Selektive Emb mit Schirmen von sonstigen Gef, n.n.bez.	40.29.10↔	Exzision eines mediastinalen Lymphknotens, n.n.bez.
39.79.51↔	Selektive Emb mit Schirmen von Gefässen d oberen Extrem	40.29.11↔	Exzision eines mediastinalen Lymphknotens, offen chirurgisch
39.79.52↔	Selektive Embolisation mit Schirmen der Aorta	40.29.12↔	Exzision eines mediastinalen Lymphknotens, thorakoskopisch
39.79.53↔	Selektive Emb mit Schirmen d Duct arterios apertus	40.29.19↔	Exzision eines mediastinalen Lymphknotens, sonstige
39.79.54↔	Selektive Embolisation mit Schirmen von thorakalen Gefässen	40.29.20↔	Exzision eines paraaortalen Lymphknotens
39.79.55↔	Selektive Embolisation mit Schirmen von viszeralen Gefässen	40.29.30↔	Exzision eines iliakalen Lymphknotens
39.79.56↔	Selektive Embolisation mit Schirmen von abdominalen Gefässen	40.29.70↔	Exzision eines Lymphangioms oder Hygroma cysticum
39.79.57↔	Selektive Emb mit Schirmen von Gef d unteren Extrem	40.29.80↔	Exz mehrerer abd Lymphknstat (mit Leberbiop), n.n.bez.
39.79.58↔	Selektive Embolisation mit Schirmen von spinalen Gefässen	40.29.81↔	Exz mhr abd Lymphknstt (m Lbrbiop), offn chr [StgLprtr]
39.79.59↔	Selektive Emb mit Schirmen von sonstigen Gef, sonstige	40.29.82↔	Exz mhr abd Lymphknstt (m Lbrbiop), lprsk [StGLprskpie]
39.79.60↔	Selektive Emb m Partikeln von sonstigen Gef, n.n.bez.	40.29.89↔	Exz mehrerer abd Lymphknstat (mit Leberbiop), sonstige
39.79.61↔	Selektive Emb mit Partikeln von Gef d oberen Extrem	40.29.99↔	Einfache Exzision einer und lymphatischen Struktur, sonst
39.79.62↔	Selektive Embolisation mit Partikeln der Aorta	40.3x.00↔	Exzision von regionalen Lymphknoten, n.n.bez.
39.79.63↔	Selektive Emb mit Partikeln d Duct arterios apertus	40.3x.09↔	Exzision von regionalen Lymphknoten, sonstige
39.79.64↔	Selektive Embolisation mit Partikeln von thorakalen Gefässen	40.3x.10↔	Regionale Lymphadenektomie als selbständ Eingriff, n.n.bez.
39.79.65↔	Selektive Embolisation mit Partikeln von viszeralen Gefässen	40.3x.11↔	Regionale Lymphadenektomie als selbständiger Eingriff, zervikal
39.79.66↔	Selektive Embolisation mit Partikeln von abdominalen Gefässen	40.3x.12↔	Regionale Lymphadenektomie als selbständiger Eingriff, axillär
39.79.67↔	Selektive Emb mit Partikeln von Gef d unteren Extrem	40.3x.13↔	Rg Lymphkt als slbst Engr,praort,plvn,obtrtrsch o Iliakl
39.79.68↔	Selektive Embolisation mit Partikeln von spinalen Gefässen	40.3x.14↔	Reg Lymphpekt als selbst Engr, inguinal, offen chir
39.79.69↔	Selektive Emb m Partikeln von sonstigen Gef, sonstige	40.3x.15↔	Reg Lymphpekt als selbst Engr, inguinale, laparask
39.79.70↔	Kthtrtrch Vrschl v A mitt Lsr, snst Gef, n.n.bz.	40.3x.16↔	Reg Lymphpekt als selbst Engr, mediast und peribr
39.79.71↔	Kathetertech Verschluss mitt Laser, an Aa d ob Extrem	40.3x.19↔	Regionale Lymphadenektomie als selbständ Eingriff, sonst
39.79.72↔	Kathetertech Verschluss mittels Laser, an der Aorta	40.3x.20↔	Regionale Lymphpekt i Rahmen e and Engr, n.n.bez.
39.79.74↔	Kathetertech Verschluss mitt Laser, an thorakalen Gef	40.3x.21↔	Regionale Lymphpekt i Rahmen e and Engr, zervikal
39.79.75↔	Kathetertech Verschl mitt Laser, an Gef d unt Extrem	40.3x.22↔	Regionale Lymphpekt i Rahmen e and Engr, axillär
39.79.76↔	Kathetertech Verschluss mitt Laser, an viszeralen Gef	40.3x.23↔	Rg Lymphkt i Rhmn e and Engr, praort, plvn o Iliakl
39.79.77↔	Kathetertech Verschluss mittels Laser, an abd Gef	40.3x.24↔	Regionale Lymphpekt i Rahmen e and Engr, obturatorisch
39.79.79↔	Kathetertech Verschluss v Aa mitt Laser, sonst Gef, So	40.3x.25↔	Regionale Lymphpekt i Rahmen e and Engr, inguinale
39.79.80↔	Kthtrtrch Vrschl v A mitt Rdiofq snst Gef, n.n.bz.	40.3x.26↔	Reg Lymphpekt i Rahmen e and Engr, mediast und peribr
39.79.81↔	Kathetertech Verschluss mitt Radiofq an Aa d ob Extrem	40.3x.29↔	Regionale Lymphpekt i Rahmen e and Engr, sonstige
39.79.82↔	Kathetertech Verschluss mitt Radiofrequenz an d Aort	40.9x.00↔	Sonstige Operationen an lymphatischen Strukturen, n.n.bez.
39.79.84↔	Kathetertech Verschluss mitt Radiofq an thorakalen Gef	40.9x.10↔	Anastomose zur Beseitigung eines Lymphödems
39.79.85↔	Kathetertech Verschl mitt Radiofq an Gef d unt Extrem	40.9x.20↔	Inzision einer Lymphozele
39.79.86↔	Kathetertech Verschluss mitt Radiofq an viszeralen Gef	40.9x.30↔	Drainage eines Lymphödems
39.79.87↔	Kathetertech Verschluss mitt Radiofrequenz an abd Gef	40.9x.40↔	Therapeutische perkutane Punktion einer Lymphozele
39.79.89↔	Kathetertech Verschluss mitt Radiofq an sonst Gef, So	40.9x.99↔	Sonstige Operationen an lymphatischen Strukturen, sonstige
39.90.00↔	Enstz v prph Gfstnt(s) oh MdFreistzng, n.n.bz.	44.44↔	Katheterembolisation zur Blutstillung in Magen oder Duodenum
39.90.10↔	Einsetz von Gefässst i nichtKard Gef, bare Stents	48.35.00↔	Lokale Exzision von rektaler Läsion oder Gewebe, n.n.bez.
39.90.11↔	Enstz v Gfässst i NKrd Gef, biorsrbierbr Stnt	48.35.10↔	Lk SchlNrs sbk Ez o Vlwz (lkl, Sgm) v rk Läs o Gw edk
39.90.12↔	Enstz v Gfässst i NKrd Gef, Grsslmg Stnt n.n.bz.	48.35.11↔	Lk Srs sbk Ez o Vlz lk v rk Läs o Gw, S Zg tr edk mkchir
39.90.13↔	Enstz v Gfässst i NKrd Gef, Grsslmg Stnt ungcvrđ	48.35.20↔	Lokale Thermoablation von rektaler Läsion oder Gewebe
39.90.14↔	Enstz v Gfässst i NKrd Gef, Grsslmg Stnt gcvrđ	48.35.21↔	Photodyn Therapie von rektaler Läsion oder Gew
39.90.15↔	Eins v Gfässst i NKrd Gef,cvrđ Stnt(Stntgr) i Nianeurysmtschn Gef	48.35.29↔	Sonstige lokale Destr von rektaler Läsion oder Gewebe
39.90.16↔	Eins v Gfässst i nchtkrdial Gef,gcvrđ StntGrfts m bioaktvr Obrfl	48.35.99↔	Lokale Exzision von rektaler Läsion oder Gewebe, sonstige
39.90.19↔	Einsetz von Gefässst i nichtKard Gef, sonstige Stents	48.79↔	Sonstige Rekonstruktion am Rektum
39.90.30↔	Enstz v übrlng Stnt (>10 cm) i NKrd Gef, n.n.bz.	48.93↔	Verschluss einer perirektalen Fistel
39.90.31↔	Einsetz v überlange bare Stent (>10 cm) i NiKard Gef	49.12↔	Anale Fistulektomie
39.90.32↔	Enstz v übrlng cvrđ Stnt (>10 cm) i NKrd Gef	49.39↔	Sonstige lokale Exz oder Destr von Läs oder Gew a Anus
39.90.39↔	Einsetz von überlange Stent (>10 cm) i NiKard Gef, So	49.6↔	Exzision am Anus
40.0↔	Inzision an lymphatischen Strukturen	49.71↔	Naht einer Verletzung am Anus
40.11.10↔	Off(Inzs)Biops mdiast,praaortln,iliakln o plvnn Lymphkn	49.72↔	Cerclage am Anus
40.11.11↔	Off(Inzs)Biops zrv,sprklvklärn,axllärn o inguinln Lymphkn	49.73↔	Verschluss einer Analfistel
40.21.00↔	Exzision eines tiefen zervikalen Lymphknotens, n.n.bez.	49.79.00↔	Sonstige Rekonstruktion am Analsphinkter, n.n.bez.
40.21.10↔	Exz einzelner Lk u Lymphgefässe, zerv, oh Markierung	49.79.10↔	Anteriore Anorektoplastik



49.79.11↔	Posteriore sagittale Anorektoplastik	65.49.00↔	Sonstige einseitige Salpingoovarektomie, n.n.bez.
49.79.12↔	Erw Pst sgt Ankrptl m Engrffn an Nchbrgrnn	65.49.10↔	Sonstige eins Salpingoovarektomie, m bds Salpingekt
49.79.13↔	Abdper oder sakroabdominoperineale Durchzugsoperation	65.49.99↔	Sonstige einseitige Salpingoovarektomie, sonstige
49.79.14↔	Anoproktoplastik	65.51↔	Sonstiges Entf bd Ovarien während dess op Eingr
49.79.15↔	Sonstige plastische Rekonstruktion b anorektalen Anom	65.53↔	Laparosk Entf von bd Ovarien während dess op Eingr
49.79.99↔	Sonstige Rekonstruktion am Analsphinkter, sonstige	65.61↔	So Entf bd Ovar und Tub uterinae während dess op Eingr
50.12↔	Offene Biopsie an der Leber	65.62↔	Sonstiges Entfernen von belassenem Ovar und Tuba uterina
50.14↔	Laparoskopische Leberbiopsie	65.63↔	Laparosk Entf v bd Ovar u Tub uter WAHR dess op Eingr
54.0x.00↔	Inzision an der Bauchwand, n.n.bez.	65.64↔	Laparoskopisches Entf von belassenem Ovar und Tuba uterina
54.0x.10↔	Inzision an d Bauchw, Extraperitoneale Drain d Bauchw	67.31↔	Marsupialisation einer Zervixzyste
54.0x.99↔	Inzision an der Bauchwand, sonstige	67.33↔	Destruktion einer Läsion an der Zervix durch Kryochirurgie
54.11↔	Probepelaparotomie	70.13↔	Lösung von intraluminalen Adhäsionen der Vagina
54.12.00↔	Wiedereröffnung einer kürzlichen Laparotomie, n.n.bez.	70.24.00↔	Biopsie an der Vagina, n.n.bez.
54.12.10↔	Wiedereröffn e kürzlichen Laparot, SecondlookLaparot	70.24.20↔	Biopsie an der Vagina, durch Inzision
54.12.99↔	Wiedereröffnung einer kürzlichen Laparotomie, sonstige	70.24.99↔	Biopsie an der Vagina, sonstige
54.19.00↔	Sonstige Laparotomie, n.n.bez.	70.33.00↔	Exzision oder Destruktion einer Läsion an der Vagina, n.n.bez.
54.19.10↔	Sonstige Laparotomie, Laparotomie mit Drainage	70.33.10↔	Destruktion einer Läsion an der Vagina, n.n.bez.
54.19.99↔	Sonstige Laparotomie, sonstige	70.33.11↔	Destruktion einer Läsion an der Vagina, Kauterisation
54.21.00↔	Laparoskopie, n.n.bez.	70.33.12↔	Destruktion einer Läsion an der Vagina, Elektrokoagulation
54.21.10↔	Laparoskopie, Diagnostische Laparoskopie	70.33.13↔	Destruktion einer Läsion an der Vagina, Laserkoagulation
54.21.20↔	Laparoskopie, Zugangsweg f Chir (Ther) Interventionen	70.33.14↔	Destruktion einer Läsion an der Vagina, Kryokoagulation
54.21.30↔	Laparoskopie, Laparoskopie mit Drainage	70.33.99↔	Exzision oder Destruktion einer Läsion an der Vagina, sonstige
54.21.99↔	Laparoskopie, sonstige	70.71↔	Naht einer Vaginaverletzung
54.23↔	Biopsie am Peritoneum	70.79.00↔	Sonstige Plast Rekonstruktion an d Vagina, n.n.bez.
54.3x.00↔	Exz o Destr von Läs o Gew an Bauchw o Nabel, n.n.bez.	70.79.10↔	Sonstige vaginale Kolporrhaphie mit Beckenbodenplastik
54.3x.10↔	Omphalektomie	70.79.99↔	Sonstige plastische Rekonstruktion an der Vagina, sonstige
54.3x.19↔	Sonstige Exz von Läsion oder Gew an Bauchw oder Nabel	71.01↔	Lösung von Adhäsionen an der Vulva
54.3x.20↔	Destr von Läsion oder Gewebe an Bauchw oder Nabel	71.09↔	Sonstige Inzision an Vulva und Perineum
54.3x.99↔	Exz o Destr von Läs o Gew an Bauchw o Nabel, sonstige	71.11.00↔	Biopsie an der Vulva, n.n.bez.
54.62↔	Verzögerter Verschluss einer granulierenden Abdominalwunde	71.11.20↔	Biopsie an der Vulva durch Inzision
54.63.00↔	Sonstige Naht an der Bauchwand, n.n.bez.	71.11.99↔	Biopsie an der Vulva, sonstige
54.63.10↔	Sonstige Nht an d Bauchw, Nht e Verletzung an d Bauchw	71.24↔	Exzision oder andere Destruktion einer Bartholin-Drüse (Zyste)
54.63.99↔	Sonstige Naht an der Bauchwand, sonstige	71.29↔	Sonstige Operationen an einer Bartholin-Drüse
54.64.00↔	Naht am Peritoneum, n.n.bez.	71.3↔	Sonst lokale Exzision o Destr an Vulva und Perineum
54.64.10↔	Nht a Prtn, Nht v Msntrium, Omntm mjs o mns (n Vrltz)	71.62↔	Totale Vulvektomie
54.64.99↔	Naht am Peritoneum, sonstige	71.73↔	Konstruktion des Introitus vaginae
54.72↔	Sonstige Rekonstruktion an der Bauchwand	71.79↔	Sonstige plastische Rekonstruktion an Vulva und Perineum
54.73↔	Sonstige Rekonstruktion am Peritoneum	71.8↔	Sonstige Operationen an der Vulva
54.75↔	Sonstige Rekonstruktion am Mesenterium	76.5x.00↔	Temporomandibuläre Arthroplastik, n.n.bez.
54.93‡↔	Formung einer kutaneoperitonealen Fistel	76.5x.10↔	Kondylektomie am Kiefergelenk mit Rekonstruktion
54.99.00↔	Sonstige Operationen in der Abdominal-Region, n.n.bez.	76.5x.19↔	Sonstige Kondylektomie am Kiefergelenk
54.99.30↔	S Op i d AbdRg, Rs v Gw i d Bauchrg o schr Orgnzdndng	76.5x.20↔	Diskoplastik am Kiefergelenk mit Rekonstruktion
54.99.40↔	So Op i d AbdReg, Rev e kutperit Fistel ( Kathverwsys)	76.5x.29↔	Sonstige Diskoplastik am Kiefergelenk
54.99.41↔	S Op i d AbdRg, Entf o Vrschl e ktptr Fstl (Kthvwsys)	76.5x.30↔	Exst d Disc articul a Kiefergelenk mit Rekonstruktion
54.99.50↔	So Op i d AbdReg, Anl e temp Bauchwandverschlusses	76.5x.39↔	Sonstige Exstirpation d Discus articul a Kiefergelenk
54.99.60↔	Sonstige Operationen in der Abdominal-Region, Lumbotomie	76.5x.40↔	Resektion am Tuberculum articulare des Kiefergelenks
54.99.61↔	Sonstige Operationen in der Abdominal-Region, Relumbotomie	76.5x.41↔	Plastische Rekonstruktion am Kiefergelenk
54.99.99↔	Sonstige Operationen in der Abdominal-Region, sonstige	76.5x.42↔	Glinkstblsierng (bwngngseinschränkd) d Kiefrgl
61.3x.00↔	Exz oder Destr von Läs oder Gew a Skrotum, n.n. bez.	76.5x.50↔	Arthr Entfernung e freien Gelenkkörpers a Kiefergelenk
61.3x.10↔	Exz o Destr von Läs o Gew a Skrotum, Part Resektion	76.5x.59↔	Sonstige Entf e freien Gelenkkörpers a Kiefergelenk
61.3x.11↔	Exz o Destr von Läs o Gew a Skrotum, totale Resektion	76.5x.60↔	Implantation einer Endoprothese am Kiefergelenk
61.3x.12↔	Exz o Destr von Läs o Gew a Skrotum, Rad Resektion	76.5x.61↔	Wechsel einer Endoprothese am Kiefergelenk
61.3x.99↔	Exz oder Destr von Läsion oder Gew a Skrotum, sonstige	76.5x.90↔	So temporomandibuläre Arthropol o Diskopl a Kiefergel
64.11.00↔	Biopsie am Penis, n.n.bez.	76.5x.99↔	Temporomandibuläre Arthroplastik, sonstige
64.11.11↔	Biopsie am Penis, durch Inzision	76.63.00↔	Osteoplastik [Osteotomie] am Corpus mandibulae, n.n.bez.
64.11.99↔	Biopsie am Penis, sonstige	76.63.10↔	Ostpl [Ost] i stl Alv o m frntlr Kntnsdtrg d Md o Dstrk
64.2↔	Lokale Exzision oder Destruktion einer Läsion am Penis	76.63.11↔	Ostpl [Ost] i frnt Alvkbr o m Kntdrcht a hr Mdst o Dstrk
64.41↔	Naht einer Penisverletzung	76.63.12↔	Osteoplastik [Osteotomie] zur Kinnverlagerung ohne Distraction
64.43↔	Konstruktion eines Penis	76.63.20↔	Verlag d Alveolarfortsatzes d hor Distrak na Osteot
64.44.00↔	Rekonstruktion des Penis, n.n.bez.	76.63.21↔	Verlagerung d Mand d Distrak na Osteot i hor Mandast
64.44.10↔	Rekonstruktion des Penis, Streckung des Penischaftes	76.63.99↔	Osteoplastik [Osteotomie] am Corpus mandibulae, sonstige
64.44.11↔	RK d Pns, Kr e pskt Trsp o e vrg Pns (cld pns o brd pns)	77.40.20↔	Knochbiops, ohne Ang d Lokalisation, Offene Knochbiops
64.44.99↔	Rekonstruktion des Penis, sonstige	77.40.99↔	Knochenbiopsie, ohne Angabe der Lokalisation, sonstige
64.45↔	Reimplantation des Penis	77.41.00↔	Knochbiops von Skap, Klav, Rip und Sternum, n.n.bez.
64.49↔	Sonstige plastische Rekonstruktion am Penis	77.41.20↔	Knochbiops von Skap, Klav, Rip u Stern, Off Knochbiops
65.31↔	Laparoskopische einseitige Ovariektomie	77.41.99↔	Knochbiops von Skap, Klav, Rip und Sternum, sonstige
65.39↔	Sonstige einseitige Ovariektomie	77.42.00↔	Knochenbiopsie am Humerus, n.n.bez.
65.41.00↔	Laparoskopische eins Salpingoovarektomie, n.n.bez.	77.42.20↔	Knochenbiopsie am Humerus, Offene Knochenbiopsie
65.41.10↔	Laparask eins Ovariektomie, mit bds Salpingektomie	77.42.99↔	Knochenbiopsie am Humerus, sonstige
65.41.99↔	Laparoskopische einseitige Salpingoovarektomie, sonstige	77.43.00↔	Knochenbiopsie an Radius und Ulna, n.n.bez.

77.43.20↔	Knochenbiopsie an Radius und Ulna, Offene Knochenbiopsie	80.87.10↔	Arthr Lok Exz o Destr e Gelläs a oberen Sprunggelenk
77.43.99↔	Knochenbiopsie an Radius und Ulna, sonstige	80.87.11↔	Débridement am oberen Sprunggelenk
77.44.00↔	Knochenbiopsie an Karpalia und Metakarpalia, n.n.bez.	80.87.12↔	Zystenexstirpation am oberen Sprunggelenk
77.44.20↔	Knochiops an Karpal und Metakarp, Offene Knochiops	80.87.19↔	Sonstige Lok Exz o Destr e Gelläs a ob Sprunggelenk
77.44.99↔	Knochenbiopsie an Karpalia und Metakarpalia, sonstige	80.87.20↔	Arthr Lok Exz o Destr e Gelläs a unteren Sprunggelenk
77.45.00↔	Knochenbiopsie am Femur, n.n.bez.	80.87.21↔	Débridement am unteren Sprunggelenk
77.45.20↔	Knochenbiopsie am Femur, Offene Knochenbiopsie	80.87.22↔	Zystenexstirpation am unteren Sprunggelenk
77.45.99↔	Knochenbiopsie am Femur, sonstige	80.87.29↔	Sonstige Lok Exz o Destr e Gelläs a unteren Sg
77.46.00↔	Knochenbiopsie an der Patella, n.n.bez.	80.87.99↔	Sonstige Lok Exz o Destr e Gelläs a Sg, sonstige
77.46.20↔	Knochenbiopsie an der Patella, Offene Knochenbiopsie	80.88.00↔	So Lok Exz o Destr e Gelläs an Fuss u Zehen, n.n.bez.
77.46.99↔	Knochenbiopsie an der Patella, sonstige	80.88.10↔	Arthr lokale Exz oder Destr e Gelläs an Fuss und Zehen
77.47.00↔	Knochenbiopsie an Tibia und Fibula, n.n.bez.	80.88.20↔	Débridement am Metatarsophalangealgelenk
77.47.20↔	Knochenbiopsie an Tibia und Fibula, Offene Knochenbiopsie	80.88.21↔	Zystenexstirpation am Metatarsophalangealgelenk
77.47.99↔	Knochenbiopsie an Tibia und Fibula, sonstige	80.88.29↔	Sonstige Lok Exz oder Destr a Metatarsgel
77.48.00↔	Knochenbiopsie an Tarsalia und Metatarsalia, n.n.bez.	80.88.30↔	Débridement an Zehengelenken
77.48.20↔	Knochiops an Tarsalia und Metatars, Offene Knochiops	80.88.40↔	Débridement an sonstigen Fussgelenken
77.48.99↔	Knochenbiopsie an Tarsalia und Metatarsalia, sonstige	80.88.50↔	Zystenexstirpation an sonstigen Gel von Fuss und Zehen
77.49.00↔	Knochiops an and näher bez Kn, auss Gschk, n.n.bez.	80.88.59↔	So Lok Exz o Destr an sonstigen Gel von Fuss und Zehen
77.49.21↔	Knbp an and näh bz Kn, au Gschk, Knbp an d Ws, Off Knbp	80.88.99↔	So Lok Exz o Destr e Gelläs an Fuss und Zehen, So
77.49.41↔	Knbp a and näh bz Kn, au Gk, Knbp an Phl d Fs, Off Knbp	80.89.00↔	So Lok Exz o Destr e Gelläs an and bez Lok, n.n.bez.
77.49.91↔	Knchiops an and näh bz Kn, auss Gschk, Off Knchiops	80.89.20↔	Arthr lokale Exz oder Destr e Gelläs a Iliosgel
77.49.99↔	Knochiops an and näher bez Kn, auss Gschk, sonstige	80.89.21↔	Débridement am Iliosakralgelenk
77.91.11↔	Totale Resektion einer Rippe	80.89.22↔	Zystenexstirpation am Iliosakralgelenk
77.91.12↔	Totale Resektion einer Halsrippe	80.89.29↔	Sonstige lokale Exzision oder Destr a Iliosakralgelenk
77.91.13↔	Totale Resektion des Sternums	80.89.41↔	Débr einer Gelenksläsion an and bez Lokalisation
80.13.00↔	Sonstige Arthrotomie des Handgelenks, n.n.bez.	80.89.42↔	Zystenexstirpation an Gelenken and bez Lokalisation
80.13.10↔	Arthr Arthrot d Handgelenkes, Gelenkspülung mit Drain	80.89.99↔	So Lok Exz o Destr e Gelläs an and bez Lok, So
80.13.11↔	Arthr Arthrot d Handgelenkes, Entf freier Gelenkkörper	80.90.00↔	Sonstige Exzision an einem Gelenk, n.n.bez.
80.13.12↔	Arthr Arthrot d Handgel, Einl oder Entf e Medträg	80.90.10↔	Arthroskopische Exzision an einem Gelenk
80.13.20↔	Arthrot des Handgelenkes, Gelenkspülung mit Drainage	80.90.99↔	Sonstige Exzision an einem Gelenk, sonstige
80.13.21↔	Arthrot d Handgelenkes, Entfernung freier Gelenkkörper	80.91.00↔	Sonstige Exzision an der Schulter, n.n.bez.
80.13.99↔	Sonstige Arthrotomie des Handgelenks, sonstige	80.91.10↔	Arthroskopische Exzision am Humeroglenoidalgelenk
80.73.00↔	Synovektomie am Handgelenk, n.n.bez.	80.91.11↔	Sonstige Exzision am Humeroglenoidalgelenk
80.73.10↔	Arthroskopische Synovektomie am Handgelenk	80.91.20↔	Arthroskopische Exzision am Akromioklavikulargelenk
80.73.20↔	Offene Synovektomie am Handgelenk	80.91.21↔	Sonstige Exzision am Akromioklavikulargelenk
80.73.99↔	Synovektomie am Handgelenk, sonstige	80.91.30↔	Entnahme eines Knorpeltransplantates an der Schulter
80.81.00↔	So Lok Exz o Destr e Gelläs an d Schult, n.n.bez.	80.91.99↔	Sonstige Exzision an der Schulter, sonstige
80.81.10↔	Débridement am Humeroglenoidalgelenk	80.92.00↔	Sonstige Exzision am Ellbogen, n.n.bez.
80.81.11↔	Zystenexstirpation am Humeroglenoidalgelenk	80.92.10↔	Arthroskopische Exzision am Ellbogen
80.81.19↔	Sonstige lokale Exz oder Destr a Humeroglenoidalgelenk	80.92.11↔	Entnahme eines Knorpeltransplantates am Ellbogengelenk
80.81.20↔	Débridement am Akromioklavikulargelenk	80.92.99↔	Sonstige Exzision am Ellbogen, sonstige
80.81.21↔	Zystenexstirpation am Akromioklavikulargelenk	80.93.00↔	Sonstige Exzision am Handgelenk, n.n.bez.
80.81.29↔	Sonstige lokale Exzision oder Destr a Akromioklavikgel	80.93.10↔	Arthroskopische Exzision am Handgelenk
80.81.99↔	So Lok Exz o Destr e Gelläs an d Schult, So	80.93.11↔	Entnahme eines Knorpeltransplantates am Handgelenk
80.82.00↔	Sonstige Lok Exz oder Destr e Gelläs a Ellb, n.n.bez.	80.93.12↔	Resektion des Discus triangularis am Handgelenk
80.82.10↔	Arthr lokale Exz oder Destr e Gelenksläsion a Ellb	80.93.99↔	Sonstige Exzision am Handgelenk, sonstige
80.82.11↔	Débridement am Ellenbogengelenk	80.94↔	Sonstige Exzision an Hand- und Fingergelenk
80.82.12↔	Zystenexstirpation am Ellbogengelenk	80.95.00↔	Sonstige Exzision am Hüftgelenk, n.n.bez.
80.82.99↔	Sonstige Lok Exz oder Destr e Gelläs a Ellb, sonstige	80.95.10↔	Arthroskopische Exzision am Hüftgelenk
80.83.00↔	Sonstige Lok Exz oder Destr e Gelläs a Hdgel, n.n.bez.	80.95.11↔	Entnahme eines Knorpeltransplantates am Hüftgelenk
80.83.10↔	Arthr lokale Exz oder Destr e Gelläs a Handgelenk	80.95.99↔	Sonstige Exzision am Hüftgelenk, sonstige
80.83.11↔	Débridement am Handgelenk	80.96.00↔	Sonstige Exzision am Knie, n.n.bez.
80.83.12↔	Zystenexstirpation am Handgelenk	80.96.10↔	Arthroskopische Exzision am Kniegelenk
80.83.99↔	Sonstige Lok Exz oder Destr e Gelläs a Hdgel, sonstige	80.96.20↔	Entnahme e Knorpeltransplantates a Kniegelenk, arthr
80.84.00↔	So Lok Exz o Destr e Gelläs an Hand und Fing, n.n.bez.	80.96.21↔	Entn e Knorpeltransplantates a Kniegelenk, offen chir
80.84.10↔	Debridement an Gelenken der Handwurzel	80.96.99↔	Sonstige Exzision am Knie, sonstige
80.84.20↔	Debridement an sonstigen Gelenken der Hand und Finger	80.97.00↔	Sonstige Exzision am Sprunggelenk, n.n.bez.
80.84.99↔	So Lok Exz o Destr e Gelläs an Hand und Fing, So	80.97.10↔	Arthroskopische Exzision am oberen Sprunggelenk
80.85.00↔	Sonstige Lok Exz o Destr e Gelläs an d Hüfte, n.n.bez.	80.97.11↔	Sonstige Exzision am oberen Sprunggelenk
80.85.10↔	Arthr lokale Exz oder Destr e Gelenksläsion an d Hüfte	80.97.20↔	Arthroskopische Exzision am unteren Sprunggelenk
80.85.11↔	Débridement am Hüftgelenk	80.97.21↔	Sonstige Exzision am unteren Sprunggelenk
80.85.12↔	Zystenexstirpation am Hüftgelenk	80.97.30↔	Entnahme eines Knorpeltransplantates am Sprunggelenk
80.85.99↔	Sonstige Lok Exz o Destr e Gelläs an d Hüfte, sonstige	80.97.99↔	Sonstige Exzision am Sprunggelenk, sonstige
80.86.00↔	Sonstige Lok Exz oder Destr e Gelläs a Knie, n.n.bez.	80.98.00↔	Sonstige Exzision an Fuss- und Zehengelenk, n.n.bez.
80.86.10↔	Arthr lokale Exzision oder Destruktion a Kniegelenk	80.98.10↔	Arthroskopische Exzision an Fuss- und Zehengelenken
80.86.11↔	Débridement am Kniegelenk	80.98.11↔	Sonstige Exzision am Metatarsophalangealgelenk
80.86.12↔	Zystenexstirpation am Kniegelenk	80.98.12↔	Sonstige Exzision an sonstigen Fussgelenken
80.86.13↔	Exzision eines Meniskusganglions am Kniegelenk	80.98.13↔	Sonstige Exzision an Zehengelenken
80.86.99↔	Sonstige Lok Exz oder Destr e Gelläs a Knie, sonstige	80.98.99↔	Sonstige Exzision an Fuss- und Zehengelenk, sonstige
80.87.00↔	Sonstige Lok Exz o Destr e Gelläs a Sg, n.n.bez.	80.99.00↔	Sonstige Exz an e Gel an and bez Lok, n.n.bez.

80.99.10↔	Arthroskopische Exzision am Sternoklavikulargelenk	83.03.13↔	Bursotomie, Unterarm
80.99.11↔	Sonstige Exzision am Sternoklavikulargelenk	83.03.14↔	Bursotomie, Brustwand, Bauch und Rücken
80.99.20↔	Arthroskopische Exzision am Iliosakralgelenk	83.03.15↔	Bursotomie, Leisten- und Genitalregion und Gesäss
80.99.21↔	Sonstige Exzision am Iliosakralgelenk	83.03.16↔	Bursotomie, Untere Extremität
80.99.30↔	Arthroskopische Exzision an der Symphyse	83.03.19↔	Bursotomie, Andere Lokalisation
80.99.31↔	Sonstige Exzision an der Symphyse	83.09.10↔	Fremdkentf aus Muskel, Sehne oder Fasz, Kopf und Hals
80.99.90↔	Arthr Exzision an einem Gelenk an and bez Lokalisation	83.09.11↔	Fremdkentf aus M, Sehne oder Fasz, Schulter und Axilla
80.99.91↔	Entn e Knorpelx an e Gel an and bez Lokalisation	83.09.12↔	Fremdkentf aus M, Sehne oder Fasz, Oberarm und Ellb
80.99.99↔	Sonstige Exz an e Gel an and bez Lok	83.09.13↔	Fremdkentf aus Muskel, Sehne oder Fasz, Unterarm
81.93.00↔	Naht an Kapsel oder Ligament der oberen Extremitäten, n.n.bez.	83.09.14↔	Fremdkentf aus M, Sehne o Fasz, Bruw, Bauch und Rücken
81.93.10↔	Naht des Bandapparates der Klavikula	83.09.15↔	Fremdkentf aus M, Sehn o Fasz, Leist u Genreg u Gesäss
81.93.20↔	Naht des radioulnaren Ringbandes	83.09.16↔	Fremdkentf aus Muskel, Sehne oder Fasz, Untere Extrem
81.93.21↔	Naht des distalen radioulnaren Bandapparates	83.09.19↔	Fremdkentf aus Muskel, Sehne oder Fasz, And Lok
81.93.30↔	Nht an Kaps o Lig d ob Extrem, Handwur und Mitthand	83.09.90↔	Sonstige Inzision an den Weichteilen, Kopf und Hals
81.93.99↔	Naht an Kapsel o Ligament der oberen Extremitäten, sonst	83.09.91↔	Sonstige Inzision an den Weichteilen, Schulter und Axilla
82.02↔	Myotomie an der Hand	83.09.92↔	Sonstige Inzision an den Weichteilen, Oberarm und Ellenbogen
82.04↔	Inzision und Drainage von Palmar- oder Thenarraum	83.09.93↔	Sonstige Inzision an den Weichteilen, Unterarm
82.09.00↔	Sonstige Inzision an den Weichteilen der Hand, n.n.bez.	83.09.94↔	So Inzis an D Weichteilen, Bruw, Bauch und Rücken
82.09.10↔	S Inzs an D Weicht d Hnd, Shnnfchspltn g an d Hnd	83.09.95↔	So Inzis an D Weichteilen, Leist u Genreg u Gesäss
82.09.99↔	Sonstige Inzision an den Weichteilen der Hand, sonstige	83.09.96↔	Sonstige Inzision an den Weichteilen, Untere Extremität
82.11.00↔	Tenotomie der Hand, n.n.bez.	83.09.97↔	Sonstige Inzision an den Weichteilen, Andere Lokalisation
82.11.10↔	Tenotomie der Hand, Handgelenk, perkutan	83.11↔	Tenotomie der Achillessehne
82.11.11↔	Tenotomie der Hand, Finger, perkutan	83.12↔	Tenotomie der Hüft-Adduktoren
82.11.20↔	Tenotomie der Hand, offen chirurgisch	83.13.10↔	Inzision einer Sehne, Kopf und Hals
82.11.99↔	Tenotomie der Hand, sonstige	83.13.11↔	Inzision einer Sehne, Schulter und Axilla
82.12↔	Fasziotomie der Hand	83.13.12↔	Inzision einer Sehne, Oberarm und Ellenbogen
82.19.00↔	Sonstige Durchtrennung von Weichteilen der Hand, n.n.bez.	83.13.13↔	Inzision einer Sehne, Unterarm
82.19.10↔	So Durchtr v Weichteilen d Hand, Durchtr v Mn d Hand	83.13.14↔	Inzision einer Sehne, Brustwand, Bauch und Rücken
82.19.99↔	Sonstige Durchtrennung von Weichteilen der Hand, sonstige	83.13.15↔	Inzision e Sehne, Leisten und Genreg und Gesäss
82.21↔	Exzision einer Läsion an einer Sehnen Scheide der Hand	83.13.16↔	Inzision einer Sehne, Untere Extremität
82.29↔	Exzision einer anderen Läsion an den Weichteilen der Hand	83.13.19↔	Inzision einer Sehne, Andere Lokalsiation
82.35.00↔	Sonstige Fasziektomie der Hand, n.n.bez.	83.13.20↔	Durchtrennung einer Sehne, Kopf und Hals
82.35.10↔	Fasziektomie der Hohlhand	83.13.21↔	Durchtrennung einer Sehne, Schulter und Axilla
82.35.11↔	Fasziektomie der Hand und Finger mit Neurolyse	83.13.22↔	Durchtrennung einer Sehne, Oberarm und Ellenbogen
82.35.12↔	Fasziekt d Hand und Fing m Neurolyse und Arteriolyse	83.13.23↔	Durchtrennung einer Sehne, Unterarm
82.35.13↔	Fasziektomie der Hand und Finger mit Arthrolyse	83.13.24↔	Durchtrennung einer Sehne, Brustwand, Bauch und Rücken
82.35.99↔	Sonstige Fasziektomie der Hand, sonstige	83.13.25↔	Durchtr e Sehne, Leisten und genitalregion und Gesäss
82.36↔	Sonstige Myektomie der Hand	83.13.26↔	Durchtrennung einer Sehne, Untere Extremität
82.39.00↔	Sonstige Exzision von Weichteilen der Hand, n.n.bez	83.13.29↔	Durchtrennung einer Sehne, Andere Lokalisation
82.39.10↔	So Exz v Weicht d Hand, Exz v Sehnen Scheiden d Hand	83.14.10↔	Fasziotomie oder Aponeurotomie, Kopf und Hals
82.39.99↔	Sonstige Exzision von Weichteilen der Hand, sonstige	83.14.11↔	Fasziotomie oder Aponeurotomie, Schulter und Axilla
82.45↔	Sonstige Naht an einer anderen Sehne der Hand	83.14.12↔	Fasziotomie oder Aponeurotomie, Oberarm und Ellenbogen
82.46.00↔	Naht an Muskel oder Faszie der Hand, n.n.bez.	83.14.13↔	Fasziotomie oder Aponeurotomie, Unterarm
82.46.10↔	Naht an einer Faszie der Hand	83.14.14↔	Fasziotomie o Aponeurotomie, Brustwand, Bauch und Rücken
82.46.20↔	Naht an einem Muskel der Hand	83.14.15↔	Fasziotomie o Aponeurotomie, Leist u Genreg u Gesäss
82.46.99↔	Naht an Muskel oder Faszie der Hand, sonstige	83.14.16↔	Fasziotomie oder Aponeurotomie, Untere Extremität
82.52↔	Verkürzung einer Sehne der Hand	83.14.19↔	Fasziotomie oder Aponeurotomie, Andere Lokalisation
82.53↔	Reinsertion einer Sehne der Hand	83.19.10↔	Durchtrennung eines Muskels, Kopf und Hals
82.85↔	Sonstige Tenodese an der Hand	83.19.11↔	Durchtrennung eines Muskels, Schulter und Axilla
82.86.00↔	Sonstige Tenoplastik an der Hand, n.n.bez.	83.19.12↔	Durchtrennung eines Muskels, Oberarm und Ellenbogen
82.86.10↔	Tenoplastik von Beugesehen der Hand	83.19.13↔	Durchtrennung eines Muskels, Unterarm
82.86.11↔	Schaffung eines Transplantlagers für Sehnen an der Hand	83.19.14↔	Durchtrennung eines Muskels, Bruw, Bauch und Rücken
82.86.12↔	Revision (ohne Wechsel) e Sehnenimplantates an d Hand	83.19.15↔	Durchtr e Muskels, Leisten und Genreg und Gesäss
82.86.13↔	Wechsel eines Sehnenimplantates an der Hand	83.19.16↔	Durchtrennung eines Muskels, Untere Extremität
82.86.99↔	Sonstige Tenoplastik an der Hand, sonstige	83.19.19↔	Durchtrennung eines Muskels, Andere Lokalisation
82.91↔	Lösung von Adhäsionen an der Hand	83.19.20↔	Desins von Muskel, Sehne und Faszie, Kopf und Hals
82.99.10↔	Sonstige Operationen an Sehnen der Hand	83.19.21↔	Desins von Muskel, Sehne und Fasz, Schulter und Axilla
82.99.20↔	Sonstige Operationen an Faszien der Hand	83.19.22↔	Desins von Muskel, Sehne und Faszie, Oberarm und Ellb
82.99.30↔	Sonstige Operationen an Muskeln der Hand	83.19.23↔	Desinsertion von Muskel, Sehne und Faszie, Unterarm
83.02.10↔	Myotomie, Kopf und Hals	83.19.24↔	Desins von M, Sehne und Fasz, Bruw, Bauch und Rücken
83.02.11↔	Myotomie, Schulter und Axilla	83.19.25↔	Desins von M, Sehn u Fasz, Leist u Genreg u Gesäss
83.02.12↔	Myotomie, Oberarm und Ellenbogen	83.19.26↔	Desins von Muskel, Sehne und Faszie, Untere Extremität
83.02.13↔	Myotomie, Unterarm	83.19.29↔	Desins von Muskel, Sehne und Faszie, And Lokalisation
83.02.14↔	Myotomie, Brustwand, Bauch und Rücken	83.19.30↔	Lappenstieldurchtrennung nach Lappenpl, Kopf und Ha
83.02.15↔	Myotomie, Leisten- und Genitalregion und Gesäss	83.19.31↔	Lappenstidurcht nach Lappenpl, Schulter und Axilla
83.02.16↔	Myotomie, Untere Extremität	83.19.32↔	Lappenstidurcht nach Lappenpl, Oberarm und Ellb
83.02.19↔	Myotomie, Andere Lokalisation	83.19.33↔	Lappenstieldurchtrennung nach Lappenplastik, Unterarm
83.03.10↔	Bursotomie, Kopf und Hals	83.19.34↔	Lappenstidurcht nach Lappenpl, Bruw, Bauch und Rücken
83.03.11↔	Bursotomie, Schulter und Axilla	83.19.35↔	Lappenstidurcht na Lappenpl, Leist u Genreg u Gesäss
83.03.12↔	Bursotomie, Oberarm und Ellenbogen	83.19.36↔	Lappenstieldurchtrennung nach Lappenpl, Untere Extrem

83.19.39↔	Lappensturch nach Lappenpl, And Lokalisation	83.49.15↔	Exz e Sehnscheide, Leisten und Genreg und Gesäss
83.19.90↔	Sonstige Durchtrennung von Weichteilen, Kopf und Hals	83.49.16↔	Exzision einer Sehnscheide, Untere Extremität
83.19.91↔	Sonstige Durchtrennung von Weichteilen, Schulter und Axilla	83.49.19↔	Exzision einer Sehnscheide, Andere Lokalisation
83.19.92↔	Sonst Durchtrennung von Weichteilen, Oberarm und Ellenbogen	83.49.20↔	Kompartmentresektion, Kopf und Hals
83.19.93↔	Sonstige Durchtrennung von Weichteilen, Unterarm	83.49.21↔	Kompartmentresektion, Schulter und Axilla
83.19.94↔	So Durchtr von Weichteilen, Bruw, Bauch und Rücken	83.49.22↔	Kompartmentresektion, Oberarm und Ellenbogen
83.19.95↔	So Durchtr von Weichteilen, Leist u Genreg u Gesäss	83.49.23↔	Kompartmentresektion, Unterarm
83.19.96↔	Sonstige Durchtrennung von Weichteilen, Untere Extremität	83.49.24↔	Kompartmentresektion, Brustwand, Bauch und Rücken
83.19.97↔	Sonstige Durchtrennung von Weichteilen, Andere Lokalisation	83.49.25↔	Kompartmentresektion, Leisten und Genreg und Gesäss
83.21.11↔	Offene Biopsie an den Weichteilen	83.49.26↔	Kompartmentresektion, Untere Extremität
83.21.21↔	Offene Biopsie am Muskel	83.49.29↔	Kompartmentresektion, Andere Lokalisation
83.21.30↔	Biopsie an den Weichteilen, Biopsie an einem Schleimbeutel	83.49.30↔	Sonstige Exzision von Weichteilen, Kopf und Hals
83.31.10↔	Exzision einer Läsion an einer Sehnscheide, Kopf und Hals	83.49.31↔	Sonstige Exzision von Weichteilen, Schulter und Axilla
83.31.11↔	Exz e Läsion an e Sehnscheide, Schulter und Axilla	83.49.32↔	Sonstige Exzision von Weichteilen, Oberarm und Ellenbogen
83.31.12↔	Exzision e Läsion an e Sehnscheide, Oberarm und Ellb	83.49.33↔	Sonstige Exzision von Weichteilen, Unterarm
83.31.13↔	Exzision einer Läsion an einer Sehnscheide, Unterarm	83.49.34↔	Sonst Exzision von Weichteilen, Brustwand, Bauch u Rücken
83.31.14↔	Exz e Läs an e Sehnscheid, Brustawand, Bauch u Rücken	83.49.35↔	So Exz von Weichteilen, Leist und Genreg und Gesäss
83.31.15↔	Exz e Läs an e Sehnscheid, Leist u Genreg u Gesäss	83.49.36↔	Sonstige Exzision von Weichteilen, Untere Extremität
83.31.16↔	Exz einer Läsion an einer Sehnscheide, Untere Extremität	83.49.39↔	Sonstige Exzision von Weichteilen, Andere Lokalisation
83.31.19↔	Exzision e Läsion an e Sehnscheide, And Lokalisation	83.5x.10↔	Bursektomie, Kopf und Hals
83.32.10↔	Exzision einer Läsion an einem Muskel, Kopf und Hals	83.5x.11↔	Bursektomie, Schulter und Axilla
83.32.11↔	Exzision einer Läsion an einem Muskel, Schulter und Arm	83.5x.12↔	Bursektomie, Oberarm und Ellenbogen
83.32.12↔	Exzision e Läsion an e Muskel, Bruw, Bauch und Rücken	83.5x.13↔	Bursektomie, Unterarm
83.32.13↔	Exz e Läs an e Muskel, Leisten und Genreg und Gesäss	83.5x.14↔	Bursektomie, Brustwand, Bauch und Rücken
83.32.14↔	Exzision einer Läsion an einem Muskel, Untere Extremität	83.5x.15↔	Bursektomie, Leisten- und Genitalregion und Gesäss
83.32.19↔	Exzision einer Läsion an einem Muskel, Andere Lokalisation	83.5x.16↔	Bursektomie, Untere Extremität
83.39.10↔	Exzision einer Läsion an einer Sehne, Kopf und Hals	83.5x.19↔	Bursektomie, Andere Lokalisation
83.39.11↔	Exzision einer Läsion an einer Sehne, Schulter und Arm	83.61.11↔	Naht einer Sehnscheide, Schulter und Axilla
83.39.12↔	Exz e Läs and Weicht, Exz e Läs e Shn, Bruw, Bauch u Rücken	83.61.12↔	Naht einer Sehnscheide, Oberarm und Ellenbogen
83.39.13↔	Exz e Läs an e Sehne, Leisten und Genreg und Gesäss	83.61.13↔	Naht einer Sehnscheide, Unterarm
83.39.14↔	Exzision einer Läsion an einer Sehne, Untere Extremität	83.61.14↔	Naht einer Sehnscheide, Brustwand, Bauch und Rücken
83.39.19↔	Exzision einer Läsion an einer Sehne, And Lokalisation	83.61.15↔	Naht einer Sehnscheide, Leisten- und Genitalreg u Gesäss
83.39.20↔	Exzision einer Läsion an einer Faszie, Kopf und Hals	83.61.16↔	Naht einer Sehnscheide, Untere Extremität
83.39.21↔	Exzision einer Läsion an einer Faszie, Schulter und Arm	83.61.19↔	Naht einer Sehnscheide, Andere Lokalisation
83.39.22↔	Exzision e Läsion an e Faszie, Bruw, Bauch und Rücken	83.62.10↔	Sekundäre Naht einer Sehne, Kopf und Hals
83.39.23↔	Exz e Läsion an e Fasz, Leisten und Genreg und Gesäss	83.62.11↔	Sekundäre Naht einer Sehne, Schulter und Axilla
83.39.24↔	Exzision e Läsion an e Faszie, Untere Extremität	83.62.12↔	Sekundäre Naht einer Sehne, Oberarm und Ellenbogen
83.39.29↔	Exzision e Läsion an e Faszie, And Lokalisation	83.62.13↔	Sekundäre Naht einer Sehne, Unterarm
83.41↔	Exzision einer Sehne zur Transplantation	83.62.14↔	Sekundäre Naht einer Sehne, Brustwand, Bauch und Rücken
83.42.10↔	Sonstige Tenonektomie, Kopf und Hals	83.62.15↔	Sekundäre Naht e Sehne, Leisten und Genreg und Gesäss
83.42.11↔	Sonstige Tenonektomie, Schulter und Axilla	83.62.16↔	Sekundäre Naht einer Sehne, Untere Extremität
83.42.12↔	Sonstige Tenonektomie, Oberarm und Ellenbogen	83.62.19↔	Sekundäre Naht einer Sehne, Andere Lokalisation
83.42.13↔	Sonstige Tenonektomie, Unterarm	83.64.10↔	Sonstige Naht einer Sehne, Kopf und Hals
83.42.14↔	Sonstige Tenonektomie, Brustwand, Bauch und Rücken	83.64.11↔	Sonstige Naht einer Sehne, Schulter und Axilla
83.42.15↔	Sonstige Tenonektomie, Leisten- und Genitalregion und Gesäss	83.64.12↔	Sonstige Naht einer Sehne, Oberarm und Ellenbogen
83.42.16↔	Sonstige Tenonektomie, Untere Extremität	83.64.13↔	Sonstige Naht einer Sehne, Unterarm
83.42.19↔	Sonstige Tenonektomie, Andere Lokalisation	83.64.14↔	Sonstige Naht einer Sehne, Brustwand, Bauch und Rücken
83.44.00↔	Sonstige Fasziektomie, n.n.bez.	83.64.15↔	Sonst Naht einer Sehne, Leisten- und Genitalreg u Gesäss
83.44.10↔	Sonstige Fasziektomie, Kopf und Hals	83.64.16↔	Sonstige Naht einer Sehne, Untere Extremität
83.44.11↔	Sonstige Fasziektomie, Schulter und Axilla	83.64.19↔	Sonstige Naht einer Sehne, Andere Lokalisation
83.44.12↔	Sonstige Fasziektomie, Oberarm und Ellenbogen	83.65.10↔	Sonstige Naht an Muskel oder Faszie, Kopf und Hals
83.44.13↔	Sonstige Fasziektomie, Unterarm	83.65.11↔	Sonstige Naht an Muskel oder Faszie, Schulter und Axilla
83.44.14↔	Sonstige Fasziektomie, Brustwand, Bauch und Rücken	83.65.12↔	Sonstige Naht an Muskel oder Faszie, Oberarm und Ellenbogen
83.44.15↔	Sonstige Fasziektomie, Leisten- und Genitalregion und Gesäss	83.65.13↔	Sonstige Naht an Muskel oder Faszie, Unterarm
83.44.16↔	Sonstige Fasziektomie, Untere Extremität	83.65.14↔	Sonst Naht an Muskel o Faszie, Brustwand, Bauch und Rücken
83.44.19↔	Sonstige Fasziektomie, Andere Lokalisation	83.65.15↔	Sonstige Nht an M o Fasz, Leist und Genreg und Gesäss
83.44.99↔	Sonstige Fasziektomie, sonstige	83.65.16↔	Sonstige Naht an Muskel oder Faszie, Untere Extremität
83.45.10↔	Sonstige Myektomie, Kopf und Hals	83.65.19↔	Sonstige Naht an Muskel oder Faszie, Andere Lokalsiation
83.45.11↔	Sonstige Myektomie, Schulter und Axilla	83.72.10↔	Sehnenverkürzung, Kopf und Hals
83.45.12↔	Sonstige Myektomie, Oberarm und Ellenbogen	83.72.11↔	Sehnenverkürzung, Schulter und Axilla
83.45.13↔	Sonstige Myektomie, Unterarm	83.72.12↔	Sehnenverkürzung, Oberarm und Ellenbogen
83.45.14↔	Sonstige Myektomie, Brustwand, Bauch und Rücken	83.72.13↔	Sehnenverkürzung, Unterarm
83.45.15↔	Sonstige Myektomie, Leisten- und Genitalregion und Gesäss	83.72.14↔	Sehnenverkürzung, Brustwand, Bauch und Rücken
83.45.16↔	Sonstige Myektomie, Untere Extremität	83.72.15↔	Sehnenverkürzung, Leisten- und Genitalregion und Gesäss
83.45.19↔	Sonstige Myektomie, Andere Lokalisation	83.72.16↔	Sehnenverkürzung, Untere Extremität
83.49.10↔	Exzision einer Sehnscheide, Kopf und Hals	83.72.19↔	Sehnenverkürzung, Andere Lokalisation
83.49.11↔	Exzision einer Sehnscheide, Schulter und Axilla	83.73.10↔	Reinsertion einer Sehne, Kopf und Hals
83.49.12↔	Exzision einer Sehnscheide, Oberarm und Ellenbogen	83.73.11↔	Reinsertion einer Sehne, Schulter und Axilla
83.49.13↔	Exzision einer Sehnscheide, Unterarm	83.73.12↔	Reinsertion einer Sehne, Oberarm und Ellenbogen
83.49.14↔	Exzision einer Sehnscheide, Brustwand und Rücken	83.73.13↔	Reinsertion einer Sehne, Unterarm

83.73.14↔	Reinsertion einer Sehne, Brustwand, Bauch und Rücken	83.88.31↔	Schaffung e Sehntxlag, Schult und Axilla
83.73.15↔	Reinsertion einer Sehne, Leisten- und Genitalregion und Gesäss	83.88.32↔	Schaffung e Sehnentransplantatlagers, Oberarm und Ellb
83.73.16↔	Reinsertion einer Sehne, Untere Extremität	83.88.33↔	Schaffung eines Sehnentransplantatlagers, Unterarm
83.73.19↔	Reinsertion einer Sehne, Andere Lokalisation	83.88.34↔	Schaffung e Sehntxlag, Bruw, Bauch und Rücken
83.74.10↔	Reinsertion eines Muskels, Kopf und Hals	83.88.35↔	Schaffung e Sehntxlag, Leist und Genreg und Gesäss
83.74.11↔	Reinsertion eines Muskels, Schulter und Axilla	83.88.36↔	Schaffung e Sehnentransplantatlagers, Untere Extrem
83.74.12↔	Reinsertion eines Muskels, Oberarm und Ellenbogen	83.88.39↔	Schaffung e Sehnentransplantatlagers, And Lokalisation
83.74.13↔	Reinsertion eines Muskels, Unterarm	83.88.40↔	Tenodese, Kopf und Hals
83.74.14↔	Reinsertion eines Muskels, Brustwand, Bauch und Rücken	83.88.41↔	Tenodese, Schulter und Axilla
83.74.15↔	Reinsertion eines Muskels, Leisten- und Genitalregion	83.88.42↔	Tenodese, Oberarm und Ellenbogen
83.74.16↔	Reinsertion eines Muskels, Untere Extremität	83.88.43↔	Tenodese, Unterarm
83.74.19↔	Reinsertion eines Muskels, Andere Lokalisation	83.88.44↔	Tenodese, Brustwand, Bauch und Rücken
83.77.10↔	Muskeltransfer oder -transplantation, Kopf und Hals	83.88.45↔	Tenodese, Leisten- und Genitalregion und Gesäss
83.77.11↔	Muskeltransfer oder -transplantation, Schulter und Axilla	83.88.46↔	Tenodese, Untere Extremität
83.77.12↔	Muskeltransfer oder -transplantation, Oberarm und Ellenbogen	83.88.49↔	Tenodese, Andere Lokalisation
83.77.13↔	Muskeltransfer oder -transplantation, Unterarm	83.88.90↔	Sonstige plastische Operationen an der Sehne, Kopf und Hals
83.77.14↔	Mtransfer o transplantation, Bruw, Bauch und Rücken	83.88.91↔	Sonstige plastische Op an d Sehne, Schulter und Axilla
83.77.15↔	MTransf o Tx, Leist und Genreg und Gesäss	83.88.92↔	Sonstige plastische Op an d Sehne, Oba und Ellb
83.77.16↔	Muskeltransfer oder -transplantation, Untere Extremität	83.88.93↔	Sonstige plastische Operationen an der Sehne, Unterarm
83.77.19↔	Muskeltransfer oder -transplantation, Andere Lokalisation	83.88.94↔	Sonstige Plast Op an d Sehne, Bruw, Bauch und Rücken
83.85.10↔	Verlängerung von Muskel oder Sehne, Kopf und Hals	83.88.95↔	So Plast Op an d Sehn, Leist und Genreg und Gesäss
83.85.11↔	Verlängerung von Muskel oder Sehne, Schulter und Axilla	83.88.96↔	Sonst plastische Operationen an der Sehne, Untere Extremität
83.85.12↔	Verlängerung von Muskel oder Sehne, Oberarm und Ellb	83.88.97↔	Sonstige plastische Operationen an d Sehne, And Lok
83.85.13↔	Verlängerung von Muskel oder Sehne, Unterarm	83.89.10↔	Verlängerung, Verkürzung und Dopp e Fasz, Kopf und Ha
83.85.14↔	Verlängerung von M oder Sehne, Bruw, Bauch und Rücken	83.89.11↔	Verlängerung, Verk u Dopp e Fasz, Schult u Axilla
83.85.15↔	Verlängerung von M o Sehn, Leist und Genreg und Gesäss	83.89.12↔	Verlängerung, Verkürzung und Dopp e Fasz, Oba und Ellb
83.85.16↔	Verlängerung von Muskel oder Sehne, Untere Extremität	83.89.13↔	Verlängerung, Verkürzung und Dopp e Faszie, Unterarm
83.85.19↔	Verlängerung von Muskel oder Sehne, Andere Lokalisation	83.89.14↔	Verlängerung, Verk u Dopp e Fasz, Bruw, Bauch u Rücken
83.85.20↔	Verkürzung von Muskel oder Sehne, Kopf und Hals	83.89.15↔	Verl, Verk u Dopp e Fasz, Leist u Genreg u Gesäss
83.85.21↔	Verkürzung von Muskel oder Sehne, Schulter und Axilla	83.89.16↔	Verlängerung, Verkürzung u Dopp e Fasz, Untere Extrem
83.85.22↔	Verkürzung von Muskel oder Sehne, Oberarm und Ellb	83.89.19↔	Verlängerung, Verkürzung und Dopp e Fasz, And Lok
83.85.23↔	Verkürzung von Muskel oder Sehne, Unterarm	83.89.20↔	Deckung eines Defektes an einer Faszie, Kopf und Hals
83.85.24↔	Verkürzung von M oder Sehne, Bruw, Bauch und Rücken	83.89.21↔	Deckung eines Def an einer Faszie, Schulter und Axilla
83.85.25↔	Verkürzung von M o Sehne, Leist und Genreg und Gesäss	83.89.22↔	Deckung e Def an einer Faszie, Oberarm und Ellenbogen
83.85.26↔	Verkürzung von Muskel oder Sehne, Untere Extremität	83.89.23↔	Deckung eines Defektes an einer Faszie, Unterarm
83.85.29↔	Verkürzung von Muskel oder Sehne, Andere Lokalisation	83.89.24↔	Deckung e Def an einer Faszie, Bruw, Bauch und Rücken
83.86↔	Quadrizepssehnen-Rekonstruktion	83.89.25↔	Deckung e Def an e Fasz, Leisten und Genreg und Gesäss
83.87.10↔	Muskelplastik, Kopf und Hals	83.89.26↔	Deckung eines Def an einer Faszie, Untere Extremität
83.87.11↔	Muskelplastik, Schulter und Axilla	83.89.29↔	Deckung eines Def an einer Faszie, And Lokalisation
83.87.12↔	Muskelplastik, Oberarm und Ellenbogen	83.89.90↔	Sonstige plastische Operationen an der Faszie, Kopf und Hals
83.87.13↔	Muskelplastik, Unterarm	83.89.91↔	Sonstige plastische Op an d Fasz, Schulter und Axilla
83.87.14↔	Muskelplastik, Brustwand, Bauch und Rücken	83.89.92↔	Sonstige plastische Op an d Fasz, Oba und Ellb
83.87.15↔	Muskelplastik, Leisten- und Genitalregion und Gesäss	83.89.93↔	Sonstige plastische Operationen an der Faszie, Unterarm
83.87.16↔	Muskelplastik, Untere Extremität	83.89.94↔	Sonstige Plast Op an d Fasz, Bruw, Bauch und Rücken
83.87.19↔	Muskelplastik, Andere Lokalisation	83.89.95↔	So Plast Op an d Fasz, Leist und Genreg und Gesäss
83.87.90↔	Sonstige plastische Operationen am Muskel, Kopf und Hals	83.89.96↔	Sonst plastische Operationen an der Faszie, Untere Extremität
83.87.91↔	Sonstige plastische Operationen am Muskel, Schulter und Axilla	83.89.97↔	Sonstige plastische Operationen an d Fasz, And Lok
83.87.92↔	Sonstige plastische Operationen a M, Oberarm und Ellb	83.91.10↔	Lös von Adhäs von M, Sehn, Fasz u Bursa, Kopf u Ha
83.87.93↔	Sonstige plastische Operationen am Muskel, Unterarm	83.91.11↔	Lös v Adhäs v M, Sehn, Fasz u Bursa, Schult u Axilla
83.87.94↔	Sonstige plastische Op a M, Bruw, Bauch und Rücken	83.91.12↔	Lös von Adhäs von M, Sehn, Fasz u Bursa, Oba u Ellb
83.87.95↔	Sonstige Plast Op a M, Leist und Genreg und Gesäss	83.91.13↔	Lös von Adhäs von M, Sehne, Fasz und Bursa, Unterarm
83.87.96↔	Sonstige plastische Operationen am Muskel, Untere Extremität	83.91.14↔	Lös v Adhäs v M, Shn, Fsz u Brs, Brw, Bauch u Rückn
83.87.97↔	Sonstige plastische Operationen a Muskel, And Lok	83.91.15↔	Lös v Adhäs v M, Shn, Fsz u Brs, Leist u Gnrg u Gsäss
83.88.10↔	Augmentation einer Sehne, Kopf und Hals	83.91.16↔	Lös von Adhäs von M, Sehn, Fasz u Bursa, Unt Extrem
83.88.11↔	Augmentation einer Sehne, Schulter und Axilla	83.91.19↔	Lös von Adhäs von M, Sehne, Fasz und Bursa, And Lok
83.88.12↔	Augmentation einer Sehne, Oberarm und Ellenbogen	83.99.10↔	Andere Operationen an Sehnen, Kopf und Hals
83.88.13↔	Augmentation einer Sehne, Unterarm	83.99.11↔	Andere Operationen an Sehnen, Schulter und Axilla
83.88.14↔	Augmentation einer Sehne, Brustwand, Bauch und Rücken	83.99.12↔	Andere Operationen an Sehnen, Oberarm und Ellenbogen
83.88.15↔	Augm einer Sehne, Leisten und Genitalregion und Gesäss	83.99.13↔	Andere Operationen an Sehnen, Unterarm
83.88.16↔	Augmentation einer Sehne, Untere Extremität	83.99.14↔	And Operationen an Sehnen, Brustwand, Bauch und Rücken
83.88.19↔	Augmentation einer Sehne, Andere Lokalisation	83.99.15↔	And Operationen an Sehnen, Leist und Genreg und Gesäss
83.88.20↔	Sehnersatzplastik, Kopf und Hals	83.99.16↔	Andere Operationen an Sehnen, Untere Extremität
83.88.21↔	Sehnersatzplastik, Schulter und Axilla	83.99.19↔	Andere Operationen an Sehnen, Andere Lokalisation
83.88.22↔	Sehnersatzplastik, Oberarm und Ellenbogen	83.99.20↔	And Operationen an Muskel, Fasz und Bursa, Kopf und Ha
83.88.23↔	Sehnersatzplastik, Unterarm	83.99.21↔	And Op an M, Fasz und Bursa, Schulter und Axilla
83.88.24↔	Sehnersatzplastik, Brustwand, Bauch und Rücken	83.99.22↔	And Operationen an M, Fasz und Bursa, Oberarm und Ellb
83.88.25↔	Sehnersatzplastik, Leisten und Genreg und Gesäss	83.99.23↔	And Operationen an Muskel, Faszie und Bursa, Unterarm
83.88.26↔	Sehnersatzplastik, Untere Extremität	83.99.24↔	And Op an M, Fasz und Bursa, Bruw, Bauch und Rücken
83.88.29↔	Sehnersatzplastik, Andere Lokalisation	83.99.25↔	And Op an M, Fasz u Bursa, Leist u Genreg u Gesäss
83.88.30↔	Schaffung eines Sehnentransplantatlagers, Kopf und Hals	83.99.26↔	And Operationen an M, Fasz und Bursa, Untere Extrem

83.99.29↔	And Operationen an Muskel, Fasz und Bursa, And Lok	86.4x.2b↔	Rad Exz e Hautläs d unt Extrem m Tx o Transp von Haut
83.99.30↔	Revision (ohne Ersetzen) e Skelettmuskelstimulators	86.4x.30↔	Mkrgr Chr a Schnllschntt (Mhs Mkrgrphc Sgrgy)
84.00↔	Amputation an der oberen Extremität, n.n.bez.	86.4x.31↔	Mkrgr Chr a Prffnschntt (3DHstglie n Tübngn Mthd)
84.01↔	Amput und Exartikulation an e Finger (ausgen a Daum)	86.4x.99↔	Radikale Exzision einer Hautläsion, sonstige
84.02↔	Amputation und Exartikulation am Daumen	86.60↔	Freies Hauttransplantat, n.n.bez.
84.03.00↔	Hand-Amputation, n.n.bez.	86.83.00↔	Gewebereduktionsplastik, n.n.bez.
84.03.10↔	Komplette Hand-Amputation an Handwurzel oder Mittelhand	86.83.13↔	Gewebereduktionsplastik an Unterarm
84.03.99↔	Hand-Amputation, sonstige	86.83.14↔	Gewebereduktionsplastik an Hand
84.04↔	Handgelenks-Exartikulation	86.83.15↔	Gewebereduktionsplastik an der Bauchregion
84.05↔	Vorderarm-Amputation	86.83.16↔	Gewebereduktionsplastik an d Leist u Genreg o a Gesäss
84.06↔	Ellbogen-Exartikulation	86.83.17↔	Gewebereduktionsplastik an der unteren Extremität
84.07↔	Oberarm-Amputation	86.83.19↔	Gewebereduktionsplastik an anderer Lokalisation
84.08↔	Schultergelenk-Exartikulation	86.83.99↔	Gewebereduktionsplastik, sonstige
84.09↔	Interthorakoskapuläre Amputation	86.84.10↔	Korrektur einer Narbenkontraktur oder Bride am Kopf
84.10↔	Amputation der unteren Extremität, n.n.bez.	86.84.13↔	Korrektur einer Narbenkontraktur oder Bride an Unterarm
84.11↔	Zehenamputation	86.84.14↔	Korrektur einer Narbenkontraktur oder Bride an der Hand
84.12↔	Amputation durch Fuss	86.84.17↔	Korr e Nrbnkntrkr o Brd an d Leist u Gnrg o a Gsäss
84.13↔	Exartikulation im Sprunggelenk	86.84.18↔	Korr e Narbenkontraktur oder Bride an d unteren Extrem
84.14↔	Transmalleoläre Amputation im Sprunggelenk	86.84.19↔	Korr e Narbenkontraktur oder Bride an and Lokalisation
84.15↔	Sonstige Unterschenkel-Amputation	86.86↔	Onychoplastik
84.16↔	Knies-Exartikulation	86.88.50↔	Anl o Wchs e Syst z Vkuumvrs, tiefr, an Kn u Gl d Extrm
84.17↔	Oberschenkel-Amputation	86.88.51↔	Anl o Wchs e Syst z Vkuumvrs, tiefr, an Thr, Mdst u Strn
84.18↔	Hüft-Exartikulation	86.88.52↔	Anl o Wechsel e Syst zur Vakuumversiegelung, a off Abd
84.19↔	Abdominopelvine Amputation	86.88.53↔	Anl o Wechsel e Syst zur Vakuumvers, endorektal
84.3x.00↔	Revision eines Amputationsstumpfes, n.n.bez.	86.88.59↔	Anl o Wchs e Syst z Vkuumvrs, an Haut u Unth o snst Lk
84.3x.10↔	Rev eines Amputationsstumpfes, Schulter- und Oberarmregion	92.27.00↔	Imp/Eins radak Elm (Brchyth m umschl Rdion), Körprb, S o nnbz
84.3x.11↔	Revision eines Amputationsstumpfes, Unterarmregion	92.27.10↔	Imp/Eins radak Elm (Brchyth m umschl Rdion), w Geschl, nnbz
84.3x.12↔	Revision eines Amputationsstumpfes, Handregion	92.27.11↔	Imp o Eins rdioakt Elm (Brchyth m umschl Rdion), intraut
84.3x.13↔	Revision eines Amputationsstumpfes, Untere Extremität	92.27.12↔	Imp o Eins rdioakt Elm (Brchyth m umschl Rdion), intrvrg
84.3x.19↔	Revision eines Amputationsstumpfes, Andere Lokalisation	92.27.13↔	Imp/Eins radak Elm (Brchyth m umschl Rdion), intu u intv kmb
84.3x.99↔	Revision eines Amputationsstumpfes, sonstige	92.27.21↔	Imp o Eins rdioakt Elm (Brchyth m umschl Rdion), Körprb
84.91↔	Amputation, n.n.bez.	92.27.22↔	Imp/Eins radak Elm (Brchyth m umschl Rdion), intrktivär
86.07.10‡↔	Enstz u Wchs e vllst implntbr Vrrcht m vsk Zg (PrtSyst)	92.27.23↔	Imp/Eins radak Elm (Brchyth m umschl Rdion), intrlmnl
86.22.10‡↔	Grfl Débr v Wnd, Infkt o Vrbr d Exz a Kpf (auss Lp u Mnd)	92.27.30↔	Imp o Eins rdioakt Elm (Brchyth m umschl Rdion), Gf nnbz
86.22.17‡↔	Grfl Débr v Wnd, Infkt o Vrbr d Exz an d Leist u Gnrg	92.27.31↔	Imp/Eins radak Elm (Brchyth m umschl Rdion), Kmrgrfäss
86.22.18‡↔	Grfl Débr v Wnd, Infkt o Vrbr d Exz an d unt Extrm	92.27.39↔	Imp o Eins rdioakt Elm (Brchyth m umschl Rdion), S Gf
86.22.19‡↔	Grofl Débr v Wunde, Infekt o Vrbr d Exz an and Lok	92.27.70↔	Radioaktive Moulagen, n.n.bez.
86.22.20‡↔	Grfl Débr v Wnd, Infkt o Vrbr d Exz m Enl Mdträg a Kpf (auss Lp)	92.27.71↔	Rdioakt Moulgn: Knstr u Appl v obrfl rdioaktvn Moulgn
86.22.27‡↔	Grfl Débr v Wnd, Infkt o Vrbr d Exz m Enl Mdträg Leist u Gnrg	92.27.72↔	Rdioakt Moulgn: Knstr u Appl v N auf d Körprb vrw Appl
86.22.28‡↔	Grfl Débr v Wnd, Infkt o Vrbr d Exz m Enl Mdträg unt Extrm	92.27.73↔	Radioakt Moulagen: Konstr u Appl v Augenapplikatoren
86.22.29‡↔	Grfl Débr v Wnd, Infkt o Vrbr d Exz m Enl Mdträg and Lk	92.27.79↔	Radioaktive Moulagen, sonstige
86.22.40‡↔	Epfzial Nkrsktmie o tngntial Exz b Vrbrmngn u Vrätzngn	92.28.00↔	Injektion oder Instillation von Radioisotopen, n.n.bez.
86.22.90‡↔	S Débr v Wnd, Infkt o Vrbr d Exz a Kpf (auss Lp u Mnd)	92.28.01↔	Instillation von offenen Radionukliden in Gelenke
86.22.97‡↔	S Débr v Wnd, Infkt o Vrbr d Exz an d Leist u Gnrg	92.28.02↔	Rdiojth bs 1,2 GBq I131: Oh Gb v rkmb Thyreotr (rhTSH)
86.22.98‡↔	So Débr v Wunde, Infekt o Vrbr d Exz an d unt Extrem	92.28.03↔	Rdiojth bs 1,2 GBq I131: M Gb v rkmb Thyreotr (rhTSH)
86.27↔	Débridement an Nagel, Nagelbett oder Nagelfalz	92.28.04↔	Rdiojth üb 1,2 bs u 5 GBq I131: Oh Gb rkmb Thyreotr (rhTSH)
86.3x.00‡↔	S Lk Exz o Dstr v Läs o Gw v Haut u Sbktn, n.n.bez.	92.28.05↔	Rdiojth üb 1,2 bs u 5 GBq I131: M Gb rkmb Thyreotr (rhTSH)
86.3x.10‡↔	Lokale Exz von Läs oder Gew von Haut und Subkutan	92.28.06↔	Rdiojth m 5 u mhr GBq I131: Oh Gb rkmb Thyreotr (rhTSH)
86.3x.20‡↔	Grofl Destr von Läs oder Gew von Haut und Subkutan	92.28.07↔	Rdiojth m 5 u mhr GBq I131: M Gb rkmb Thyreotr (rhTSH)
86.3x.29‡↔	Sonstige Destr von Läs o Gew von Haut und Subkutan	92.28.11↔	Therapie mit offenen Radionukliden bei Knochenmetastasen
86.3x.99‡↔	S Lk Exz o Dstr v Läs o Gw v Haut u Sbktn, S	92.28.12↔	Intrvnös plliatv Schmrzth m off Rdion b Knchnmtstsn
86.4x.00↔	Radikale Exzision einer Hautläsion, n.n.bez.	92.28.13↔	Radiorezeptortherapie m DOTA-konjug Somatostatin-Analoga
86.4x.10↔	Radikale Exz e Hautläs a Kopf mit histgr Kontrolle	92.28.20↔	Radioimmuntherapie mit 90Y-Ibritumomab-Tiuxetan, parenteral
86.4x.11↔	Radikale Exz e Hautläs d Halses mit histgr Kontrolle	92.28.21↔	Gabe von Jod-131-MIBG (Metajodbenzylguanidin) parenteral
86.4x.13↔	Rad Exz e Hautläs an Unterarm und Hand m histgr Kontr	92.28.31↔	Sel Intravask Radiochemoembolisation m I131Lipiodol
86.4x.17↔	Rd Exz e Hautläs an Leist u Gnrg u Gsäss m histgr Kntr	92.28.32↔	SIRT d Emb v Yttrium90mrkiertn Mkrsphärn
86.4x.18↔	Radikale Exz e Hautläs d unteren Extrem m histgr Kontr	92.28.33↔	Endovaskuläre Brachytherapie mit Rhenium-188
86.4x.19↔	Radikale Exz e Hautläs and Lok mit histgr Kontr	92.29.11↔	Intrst Brchyth m Implnt v entfb Str i e Ebn, nied Dssl
86.4x.20↔	Rad Exz e Hautläs a Kopf m Tx o Transp von Haut	92.29.12↔	Intrst Brchyth m Impl entfb Str i e Eb, gp Dssl (Plsd ds rt)
86.4x.21↔	Rad Exz e Hautläs d Halses m Tx o Transp von Haut	92.29.13↔	Intrst Brchyth m Implnt v entfb Str i e Ebn, hh Dssl
86.4x.22↔	Rd Exz e Hautläs an Schlit u Axil m Tx o Trnsp v Haut	92.29.19↔	Interst Brachyth m Implant von entfb Str i e Ebene, So
86.4x.23↔	Rad Exz e Hautläs an Obu u Ellb m Tx o Transp von Haut	92.29.21↔	Intrst Brchyth m Vmpl v entfb Str i mhr Ebnn, nied Dssl
86.4x.24↔	Rad Exz e Hautläs d Unterarmes m Tx o Transp von Haut	92.29.22↔	Intrst Brchyth m Vmpl entfb Str i mhr Eb, gp Dssl (Plsd ds rt)
86.4x.25↔	Rad Exz e Hautläs d Hand m Tx o Transp von Haut	92.29.23↔	Intrst Brchyth m Vmpl v entfb Str i mhr Ebnn, hh Dssl
86.4x.26↔	Rd Exz e Hautläs an Brw u Rückn m Tx o Trnsp v Haut	92.29.29↔	Intrst Brchyth m Vmpl v entfb Str i mhr Ebnn, S
86.4x.27↔	Rad Exz e Hautläs an d Bauchreg m Tx o Transp von Haut	92.29.31↔	Intrst Brchyth m Implnt v prmn Str, bs z 10 Quelln
86.4x.28↔	Rd Exz e Hautläs d Leist u Gnrg m Tx o Trnsp v Haut	92.29.32↔	Intrst Brchyth m Implnt v prmn Str, v 10 bs 15 Quelln
86.4x.29↔	Rad Exz e Hautläs and Lok m Tx o Transp von Haut	92.29.33↔	Intrst Brchyth m Implnt v prmn Str, v 16 bs 20 Quelln
86.4x.2a↔	Rad Exz e Hautläs a Gesäss m Tx o Transp von Haut	92.29.34↔	Intrst Brchyth m Implnt v prmn Str, v 21 bs 25 Quelln
		92.29.35↔	Intrst Brchyth m Implnt v prmn Str, v 26 bs 30 Quelln

92.29.36↔	Intrst Brchyth m Implnt v prmn Str, v 31 bs bs 35 Quelln	92.29.3b↔	Intrst Brchyth m Implnt v prmn Str, v 56 bs bs 60 Quelln
92.29.37↔	Intrst Brchyth m Implnt v prmn Str, v 36 bs bs 40 Quelln	92.29.3c↔	Intrst Brchyth m Implnt v prmn Str, v 61 bs bs 65 Quelln
92.29.38↔	Intrst Brchyth m Implnt v prmn Str, v 41 bs bs 45 Quelln	92.29.3d↔	Intrst Brchyth m Implnt v prmn Str, v 66 bs bs 70 Quelln
92.29.39↔	Intrst Brchyth m Implnt v prmn Str, v 46 bs bs 50 Quelln	92.29.3e↔	Intrst Brchyth m Implnt v prmn Str, mhr als 70 Quelln
92.29.3a↔	Intrst Brchyth m Implnt v prmn Str, v 51 bs bs 55 Quelln	XX.CH‡↔	Kein spezifischer Kode im CHOP

## Prozedur J11-4

00.63↔	Perkutanes Einsetzen von Stent(s) an A. carotis	39.79.12↔	Endovaskuläre Implantation e Grafts an Gefässen des Beckens
00.64↔	Prkt Enstz v Stnt(s) an snst präzbr (xtkr) A	39.79.13↔	Endovaskuläre Implantation e Grafts an abdominalen Gefässen
00.65.00↔	Prkt Enstz v snst(n) intrkr vsk Stnt(s), n.n.bz.	39.79.19↔	Endovask Implant e Grafts an sonstigen Gef, sonstige
00.65.11↔	Prkt trnslmnl Enstz v intrkr vsk Mkrstnts	39.79.20↔	CoilEmb oder Verschluss von sonstigen Gef, n.n.bez.
00.65.99↔	Perkut Einsetz v sonst(n) intrkr vask Stent(s), So	39.79.21↔	CoilEmb oder Verschluss von Gefässen d oberen Extrem
00.67.00↔	Perkutanes Einsetzen von zentralen Gefässstent(s), n.n.bez.	39.79.22↔	Coil-Embolisation oder -Verschluss der Aorta
00.67.10↔	Perkutanes Einsetzen von Gefässstent(s) in die V. cava	39.79.23↔	Coil-Embolisation o -Verschluss des Ductus arteriosus apertus
00.67.20↔	Perkutanes Einsetzen von Gefässstent(s) in die V. porta	39.79.24↔	Coil-Embolisation oder -Verschluss von thorakalen Gefässen
00.67.99↔	Perkutanes Einsetzen von zentralen Gefässstent(s), sonstige	39.79.25↔	Coil-Embolisation oder -Verschluss von viszeralen Gefässen
39.50.00↔	Angiopl o Athrkt an snst(n) NHRzkrgef(n), n.n.bz.	39.79.26↔	Coil-Embolisation oder -Verschluss von abdominalen Gefässen
39.50.10↔	Angiopl o Athrkt an snst(n) NHRzkrgef(n) m Blln, n.n.bz.	39.79.27↔	CoilEmb oder Verschluss von Gefässen d unteren Extrem
39.50.11↔	Angiopl o Athrkt an snst(n) NHRzkrgef(n) m Enf Blln	39.79.28↔	Coil-Embolisation oder -Verschluss von spinalen Gefässen
39.50.12↔	Angiopl o Athrkt an snst(n) NHRzkrgef(n) m ctng Blln	39.79.29↔	CoilEmb oder Verschluss von sonstigen Gef, sonstige
39.50.13↔	Angiopl o Athrkt an snst(n) NHRzkrgef(n) m KryplstieBlln	39.79.30↔	Sel Emb m emb Flüssigk von sonstigen Gef, n.n.bez.
39.50.14↔	Angiopl o Athrkt an snst(n)NHRzkrgef(n)m Drg elng Blln	39.79.31↔	Selektive Emb mit emb Flüssigk von Gef d oberen Extrem
39.50.19↔	Angiopl o Athrkt an snst(n) NHRzkrgef(n) m S Blln	39.79.32↔	Selektive Emb mit embolisierenden Flüssigkeiten d Aort
39.50.20↔	Angiopl Blade Laserangpl an sonst(n) NiHerzkrgef(en)	39.79.33↔	Selektive Emb mit emb Flüssigk d Duct arterios apertus
39.50.21↔	Angiopl Thrombektomie an sonstigem(n) NiHerzkrgef(en)	39.79.34↔	Selektive Emb mit emb Flüssigk von thorakalen Gefässen
39.50.99↔	Angiopl o Athrkt an sonst(n) NiHerzkrgef(en), So	39.79.35↔	Selektive Emb mit emb Flüssigk von viszeralen Gefässen
39.71.00↔	Endovask Implantation e Grafts in Aort abd, n.n.bez.	39.79.36↔	Selektive Emb mit emb Flüssigkeiten von abd Gefässen
39.71.10↔	Endvsk Implnt e Grfts i Art abd,aortoil,oh Fnstr o Seitn	39.79.37↔	Selektive Emb m emb Flüssigk von Gef d unteren Extrem
39.71.11↔	Endvsk Implnt e Grfts i Art abd,aortoil,oh Fnstr o Seitn	39.79.38↔	Selektive Emb mit emb Flüssigk von spinalen Gefässen
39.71.12↔	Endvsk Imp Grfts i Art abd,Bfprt,aortb,oh Fnstr o Seitn	39.79.39↔	Sel Emb m emb Flüssigk von sonstigen Gef, sonstige
39.71.13↔	Endvsk Imp Grfts i Art abd,Bfprt,aortb,m Fnstr o Seitn	39.79.40↔	Sel Emb m ablösb Ballons von sonstigen Gef, n.n.bez.
39.71.99↔	Endovask Implantation e Grafts in Aort abd, sonstige	39.79.41↔	Selektive Emb m ablösb Ballons von Gef d oberen Extrem
39.72.00↔	Endovask Plast Reko o Okkl v Gef a Kopf u Ha, n.n.bez.	39.79.42↔	Selektive Embolisation mit ablösbaren Ballons der Aorta
39.72.10↔	Selektive Embolisation von intrakraniellen Gefässen, n.n.bez.	39.79.43↔	Selektive Emb m ablösb Ballons d Duct arterios apertus
39.72.11↔	Selektive Emb von intrkr Gef m Partikeln oder Metsp	39.79.44↔	Selektive Emb mit ablösb Ballons von thorakalen Gef
39.72.12↔	SI Emb v intrkr Gf m emb Flüssgk, ablösb Bllns o Schrmn	39.79.45↔	Selektive Emb mit ablösb Ballons von viszeralen Gef
39.72.13↔	Sel Emb von intrkr Gef d Stents als FlowDiverter	39.79.46↔	Selektive Emb mit ablösb Ballons von abd Gefässen
39.72.14↔	Selektive Emb von intrkr Gef mit adhäsivem Embolisat	39.79.47↔	Selektive Emb mit ablösb Ballons von spinalen Gefässen
39.72.19↔	Selektive Embolisation von intrakraniellen Gefässen, sonstige	39.79.48↔	Sel Emb m ablösb Ballons von Gef d unteren Extrem
39.72.20↔	Sel Emb von extrkr Gef d Kopfes und d Halses, n.n.bez.	39.79.49↔	Sel Emb m ablösb Ballons von sonstigen Gef, sonstige
39.72.21↔	Sel Emb v extrkr Gef d Kopfes u d Halses m Part o Metsp	39.79.50↔	Selektive Emb mit Schirmen von sonstigen Gef, n.n.bez.
39.72.22↔	SI Emb v extrkr Gf d Kpfs u d Hlss m emb Flüs, abl Bllns o Sch	39.79.51↔	Selektive Emb mit Schirmen von Gefässen d oberen Extrem
39.72.24↔	SI Emb v extrkr Gf d Kpfs u d Hlss m adhäsivm Emblst	39.79.52↔	Selektive Embolisation mit Schirmen der Aorta
39.72.29↔	Sel Emb von extrkr Gef d Kopfes und d Halses, sonstige	39.79.53↔	Selektive Emb mit Schirmen d Duct arterios apertus
39.72.30↔	Perkutantransluminale Emb e Gefmi d Mikrok, n.n.bez.	39.79.54↔	Selektive Embolisation mit Schirmen von thorakalen Gefässen
39.72.31↔	Perktranslum Emb e Gefmi d Mikrok Verw v ein Mikrkath	39.79.55↔	Selektive Embolisation mit Schirmen von viszeralen Gefässen
39.72.32↔	Perktranslum Emb e Gefmi d Mikrok Verw v 2 Mikrkath	39.79.56↔	Selektive Embolisation mit Schirmen von abdominalen Gefässen
39.72.33↔	Perktranslum Emb e Gefmi d Mikrok Verw v 3 Mikrkath	39.79.57↔	Selektive Emb mit Schirmen von Gef d unteren Extrem
39.72.34↔	Perktranslum Emb e Gefmi d Mikrok Verw v 4 Mikrkath	39.79.58↔	Selektive Embolisation mit Schirmen von spinalen Gefässen
39.72.35↔	Perktranslum Emb e Gefmi d Mikrok Verw v funf Mikrkath	39.79.59↔	Selektive Emb mit Schirmen von sonstigen Gef, sonstige
39.72.39↔	Perktranslum Emb e Gefmi d Mikrok Verw v merh Mikrkath	39.79.60↔	Selektive Emb m Partikeln von sonstigen Gef, n.n.bez.
39.72.99↔	Endovask Plast Reko o Okkl von Gef a Kopf und Ha, So	39.79.61↔	Selektive Emb mit Partikeln von Gef d oberen Extrem
39.73.00↔	Endovask Implant e Graff an d thor Aort, n.n.bez.	39.79.62↔	Selektive Embolisation mit Partikeln der Aorta
39.73.10↔	Endvsk Implnt e Grfts i d Art thrcc, oh Fnstr o Seitn	39.79.63↔	Selektive Emb mit Partikeln d Duct arterios apertus
39.73.11↔	Endvsk Implnt e Grfts i d Art thrcc, m Fnstr o Seitn	39.79.64↔	Selektive Embolisation mit Partikeln von thorakalen Gefässen
39.73.20↔	Endovask Implant e Grafts i d Aort thoracoabdominalis	39.79.65↔	Selektive Embolisation mit Partikeln von viszeralen Gefässen
39.73.99↔	Endovask Implant e Graft an d thorakalen Aort, So	39.79.66↔	Selektive Embolisation mit Partikeln von abdominalen Gefässen
39.75.01↔	Perktr Gefint,Frmdkntf m Brgkthtr,Körbchnkthtr,etc.	39.79.67↔	Selektive Emb mit Partikeln von Gef d unteren Extrem
39.75.10↔	Perktr Gefint,S Gf,Kthtrstym z Rknlstion v Tlvrslchlüssn	39.79.68↔	Selektive Embolisation mit Partikeln von spinalen Gefässen
39.75.11↔	Prktrnslm Gfntrvntion, S Gf, Rttionsthrmkt	39.79.69↔	Selektive Emb m Partikeln von sonstigen Gef, sonstige
39.75.12↔	Perktransluminale Gefintervention, So Gef, Laserangpl	39.79.70↔	Kthtrtrch Vrschl v A mt Lsr, snst Gf, n.n.bz.
39.75.13↔	Perktr Gefint,S Gf,AntEmbleSyst(prph o vscl Gf)	39.79.71↔	Kathetertech Verschluss mitt Laser, an Aa d ob Extrem
39.75.14↔	Perktransluminale Gefintervention, So Gef, Atherekt	39.79.72↔	Kathetertechnischer Verschluss mittels Laser, an der Aorta
39.75.15↔	Perktranslum Gefintervention, So Gef, sel Thrombol	39.79.74↔	Kathetertech Verschluss mitt Laser, an thorakalen Gef
39.76.50↔	Perkut sel Thrombol an extrkr Gef d Kopfes und Halses	39.79.75↔	Kathetertech Verschl mitt Laser, an Gef d unt Extrem
39.76.70↔	Prkt endvsk Frmdkörperntfng aus extrkr Gf d Kpfs u Hlss	39.79.76↔	Kathetertech Verschluss mitt Laser, an viszeralen Gef
39.77.50↔	Perkutane selektive Thrombolyse von intrkr(n) Gef(en)	39.79.77↔	Kathetertech Verschluss mittels Laser, an abd Gef
39.77.70↔	Prkt endvsk Frmdkörperntfng aus intrkr(n) Gf(n)	39.79.79↔	Kathetertech Verschluss v Aa mitt Laser, sonst Gef, So
39.79.11↔	Endovaskuläre Implantation eines Grafts an Viszeralgefässen	39.79.80↔	Kthtrtrch Vrschl v A mt Rdiofqr snst Gf, n.n.bz.

39.79.81↔	Kathetertech Verschluss mitt Radiofq an Aa d ob Extrem	39.90.30↔	Enstz v übrlng Stnt (>10 cm) i NKrd Gf, n.n.bz.
39.79.82↔	Kathetertech Verschluss mitt Radiofrequenz an d Aort	39.90.31↔	Einsetz v überlange bare Stent (>10 cm) i NiKard Gef
39.79.84↔	Kathetertech Verschluss mitt Radiofq an thorakalen Gef	39.90.32↔	Enstz v übrlng cvrd Stnt (>10 cm) i NKrd Gf
39.79.85↔	Kathetertech Verschl mitt Radiofq an Gef d unt Extrem	39.90.39↔	Einsetz von überlange Stent (>10 cm) i NiKard Gef, So
39.79.86↔	Kathetertech Verschluss mitt Radiofq an viszeralen Gef	44.44↔	Katheterembolisation zur Blutstillung in Magen oder Duodenum
39.79.87↔	Kathetertech Verschluss mitt Radiofrequenz an abd Gef	86.22.20‡↔	Grfl Débr v Wnd, Infkt o Vrbr d Exz m Enl Mdräg a Kpf (auss Lp)
39.79.89↔	Kathetertech Verschluss mitt Radiofq an sonst Gef, So	86.22.27‡↔	Grfl Débr v Wnd, Infkt o Vrbr d Exz m Enl Mdräg Leist u Gnrg
39.90.00↔	Enstz v prph Gfstnt(s) oh MdFreistzng, n.n.bz.	86.22.28‡↔	Grfl Débr v Wnd, Infkt o Vrbr d Exz m Enl Mdräg unt Extrm
39.90.10↔	Einsetz von Gefässt i nichtKard Gef, bare Stents	86.22.29‡↔	Grfl Débr v Wnd, Infkt o Vrbr d Exz m Enl Mdräg and Lk
39.90.11↔	Enstz v Gfässt i NKrd Gf, biorsrbierbr Stnt	86.88.50↔	Anl o Wchs e Syst z Vkuumvrs, tiefr, an Kn u Gl d Extrm
39.90.12↔	Enstz v Gfässt i NKrd Gf, Grsslmg Stnt n.n.bz.	86.88.51↔	Anl o Wchs e Syst z Vkuumvrs, tiefr, an Thr, Mdst u Strn
39.90.13↔	Enstz v Gfässt i NKrd Gf, Grsslmg Stnt ungcvrđ	86.88.52↔	Anl o Wechsel e Syst zur Vakuumversiegelung, a off Abd
39.90.14↔	Enstz v Gfässt i NKrd Gf, Grsslmg Stnt gcvrđ	86.88.53↔	Anl o Wechsel e Syst zur Vakuumvers, endorektal
39.90.15↔	Eins v Gfässt i NKrd Gf, cvrd Stnt(Stntgr) i Nianeurysmtschn Gf	86.88.59↔	Anl o Wchs e Syst z Vkuumvrs, an Haut u Unth o snst Lk
39.90.16↔	Eins v Gfässt i nchtkrdial Gf, cvrt StntGrfts m bioaktvr Obrfl	XX.CH‡↔	Kein spezifischer Kode im CHOP
39.90.19↔	Einsetz von Gefässt i nichtKard Gef, sonstige Stents		

**ADRG J14****Plastische Rekonstruktion der Mamma bei bösartiger Neubildung**

Prozedur in Tabelle J14-2 und mindestens eine Diagnose in Tabelle J14-1

**DRG J14A****Plastische Rekonstruktion der Mamma bei bösartiger Neubildung mit aufwändiger Rekonstruktion**

Mindestens zwei Prozeduren in Tabelle J14-2 oder Beidseitige Prozedur in Tabelle J14-3 oder Prozedur in Tabelle J14-4

**DRG J14B****Plastische Rekonstruktion der Mamma bei bösartiger Neubildung ohne aufwändige Rekonstruktion****Diagnose J14-1**

C50.0	Bösartige Neubildung: Brustwarze und Warzenhof	C79.2	Sekundäre BNB Haut
C50.1	BNB: Zentraler Drüsenkörper der Brustdrüse	C79.81	Sekundäre bösartige Neubildung der Brustdrüse
C50.2	BNB: Oberer innerer Quadrant der Brustdrüse	D05.0	Lobuläres Carcinoma in situ Brustdrüse
C50.3	BNB: Unterer innerer Quadrant der Brustdrüse	D05.1	Carcinoma in situ Milchgänge
C50.4	BNB: Oberer äusserer Quadrant der Brustdrüse	D05.7	Sonstiges Carcinoma in situ Brustdrüse
C50.5	BNB: Unterer äusserer Quadrant der Brustdrüse	D05.9	Carcinoma in situ Brustdrüse, nnbez
C50.6	Bösartige Neubildung: Recessus axillaris der Brustdrüse	D48.6	NB unsich/unbek Verhalt Brustdrüse [Mamma]
C50.8	BNB: Brustdrüse, mehrere Teilbereiche überlappend	Z42.1	Nachbeh unter Anwend plast Chirurgie Mamma [Brustdr]
C50.9	Bösartige Neubildung: Brustdrüse, nicht näher bezeichnet		

**Prozedur J14-2**

85.7↔	Totale plastische Rekonstruktion der Mamma	86.76.20↔	Grofl VerschiebeRotationspl a Kopf (auss Lip u Mund)
85.82↔	Spalthauttransplantat an die Mamma	86.76.21↔	Grossflächige Verschiebe-Rotationsplastik am Hals
85.83↔	Vollhauttransplantat an die Mamma	86.76.22↔	Grossfl Verschiebe-Rotationsplastik an Schulter und Oberarm
85.84↔	Mammarekonstruktion mit gestieltem Hautlappen	86.76.23↔	Grossflächige Verschiebe-Rotationsplastik am Unterarm
85.85↔	Mammarekonstruktion mit gestielten Muskelhautlappen	86.76.24↔	Grossfl Verschiebe-Rotationsplastik an Brustwand und Rücken
85.89.10↔	Mammoplastik mit freiem Haut-Muskel-Transplantat	86.76.25↔	Grossflächige Verschiebe-Rotationsplastik an der Bauchregion
85.89.11↔	Mammopl m gestielt HautMTx (myokut Lp), oh Prothimpl	86.76.26↔	Grofl VerschiebeRotationspl an d Leist und Genreg
85.89.12↔	Mammopl m gestielt HautMTx (myokut Lp), m Prothimpl	86.76.27↔	Grossflächige Verschiebe-Rotationsplastik am Gesäss
85.89.13↔	Mammoplastik mit Omentumlappen	86.76.28↔	Grofl VerschiebeRotationspl an Os und Unterschenkel
86.74.99↔	Anbr von gestielt oder fr Lappen an And Lok, sonstige	86.76.29↔	Grossfl Verschiebe-Rotationsplastik an andere Lokalisation
86.76.00↔	Anbr von gestielt o fr Lp an And Lok, Grofl, n.n.bez.	86.76.2a↔	Grossflächige Verschiebe-Rotationsplastik am Fuss
86.76.10↔	Grossflächige Dehnungsplastik am Kopf (ausser Lippe und Mund)	86.76.30↔	Grofl Transpositionsplastik a Kopf (auss Lip und Mund)
86.76.11↔	Grossflächige Dehnungsplastik am Hals	86.76.31↔	Grossflächige Transpositionsplastik am Hals
86.76.12↔	Grossflächige Dehnungsplastik an Schulter und Oberarm	86.76.32↔	Grossflächige Transpositionsplastik an Schulter und Oberarm
86.76.13↔	Grossflächige Dehnungsplastik am Unterarm	86.76.33↔	Grossflächige Transpositionsplastik am Unterarm
86.76.14↔	Grossflächige Dehnungsplastik an Brustwand und Rücken	86.76.34↔	Grossflächige Transpositionsplastik an Brustwand und Rücken
86.76.15↔	Grossflächige Dehnungsplastik an der Bauchregion	86.76.35↔	Grossflächige Transpositionsplastik an der Bauchregion
86.76.16↔	Grossflächige Dehnungsplastik an der Leisten- und Genitalregion	86.76.36↔	Grofl Transpositionsplastik an d Leisten und Genreg
86.76.17↔	Grossflächige Dehnungsplastik am Gesäss	86.76.37↔	Grossflächige Transpositionsplastik am Gesäss
86.76.19↔	Grossflächige Dehnungsplastik, an andere Lokalisationen	86.76.38↔	Grofl Transpositionsplastik an Os und Unterschenkel
86.76.1a↔	Grossfl Dehnungsplastik an Oberschenkel und Unterschenkel	86.76.39↔	Grossflächige Transpositionsplastik an andere Lokalisation
86.76.1b↔	Grossflächige Dehnungsplastik am Fuss	86.76.3a↔	Grossflächige Transpositionsplastik am Fuss
		86.76.40↔	Grossfl Insellappenplastik am Kopf (ausser Lippe und Mund)
		86.76.41↔	Grossflächige Insellappenplastik am Hals



86.76.42↔	Grossflächige Insellappenplastik an Schulter und Oberarm	86.78.19↔	Anbr von fr Lp mit mikrovaskulärer Anast an And Lok
86.76.43↔	Grossflächige Insellappenplastik am Unterarm	86.78.20↔	Anbr v gestielt rg Lp o gestielt Fml a Kpf (auss Lp u Mnd)
86.76.44↔	Grossflächige Insellappenplastik an Brustwand und Rücken	86.78.21↔	Anbr von gestielt regionalem Lp o gestielt Fernl a Ha
86.76.45↔	Grossflächige Insellappenplastik an der Bauchregion	86.78.22↔	Anbr v gestielt rg Lp o gestielt Fml an Schl u Ob
86.76.46↔	Grofl Insellappenplastik an d Leisten und Genreg	86.78.23↔	Anbr von gestielt reg Lp o gestielt Fernl a Unterarm
86.76.47↔	Grossflächige Insellappenplastik am Gesäss	86.78.24↔	Anbr v gestielt rg Lp o gestielt Fml an Brw u Rückn
86.76.48↔	Grofl Insellappl an Oberschenkel und Unterschenkel	86.78.25↔	Anbr v gestielt reg Lp o gestielt Fernl an d Bauchreg
86.76.49↔	Grossflächige Insellappenplastik, an andere Lokalisationen	86.78.26↔	Anbr v gestielt rg Lp o gestielt Fml an d Leist u Gnrg
86.76.4a↔	Grossflächige Insellappenplastik am Fuss	86.78.27↔	Anbr von gestielt reg Lp o gestielt Fernl a Gesäss
86.76.99↔	Anbr von gestielt o fr Lp an And Lok, Grofl, sonstige	86.78.28↔	Anbr v gestielt rg Lp o gestielt Fml an d unt Extrm
86.77.00↔	Anbringen von sonstiger lokaler Lappenplastik, n.n.bez.	86.78.29↔	Anbr von gestielt reg Lp o gestielt Fernl an And Lok
86.77.10↔	Sonstige lokale Lappenplastik am Kopf (ausser Lippe und Mund)	86.78.30↔	Kmb Plst Engr an Haut u Unth d Kpfs (auss Lp u Mnd)
86.77.11↔	Sonstige lokale Lappenplastik am Hals	86.78.31↔	Komb plastische Ingr an Haut und Unterhaut d Halses
86.77.12↔	Sonstige lokale Lappenplastik an Schulter und Oberarm	86.78.32↔	Komb Plast Ingr an Haut u Unterhaut von Schult u Oba
86.77.13↔	Sonstige lokale Lappenplastik am Unterarm	86.78.33↔	Komb Plast Ingr an Haut und Unterhaut d Unterarmes
86.77.14↔	Sonstige lokale Lappenplastik an Brustwand und Rücken	86.78.34↔	Komb Plast Ingr an Haut u Unterhaut von Bruw u Rücken
86.77.15↔	Sonstige lokale Lappenplastik an der Bauchregion	86.78.35↔	Komb Plast Ingr an Haut und Unterhaut von Bauchreg
86.77.16↔	Sonstige lokale Lappenplastik an der Leisten- und Genitalregion	86.78.36↔	Komb Plast Ingr an Haut u Unterhaut d Leist u Genreg
86.77.17↔	Sonstige lokale Lappenplastik am Gesäss	86.78.37↔	Komb plastische Ingr an Haut und Unterhaut d Gesässes
86.77.18↔	Sonst lokale Lappenplastik an Oberschenkel und Uschenkel	86.78.38↔	Komb Plast Ingr an Haut u Unterhaut d unteren Extrem
86.77.19↔	Sonstige lokale Lappenplastik, an andere Lokalisationen	86.78.39↔	Komb plastische Ingr an Haut und Unterhaut and Lok
86.77.1a↔	Sonstige lokale Lappenplastik am Fuss	86.78.40↔	Anbr v sonst gestielt o fr Lp a Kopf (auss Lip u Mund)
86.78.10↔	Anbr v fr Lp m mkrvsk Anst a Kpf (auss Lp u Mnd)	86.78.41↔	Anbringen von sonstigem gestielten oder freien Lappen am Hals
86.78.11↔	Anbr von fr Lappen mit mikrovaskulärer Anast a Hals	86.78.42↔	Anbr von sonstigem gestielt o fr Lp an Schult und Oba
86.78.12↔	Anbr von fr Lp m mikrovask Anst an Schulter und Oba	86.78.43↔	Anbr von sonstigem gestielt oder fr Lappen a Unterarm
86.78.13↔	Anbr von fr Lp mit mikrovaskulärer Anast a Unterarm	86.78.44↔	Anbr von sonstigem gestielt o fr Lp an Bruw und Rücken
86.78.14↔	Anbr von fr Lp m mikrovask Anst an Bruw und Rücken	86.78.45↔	Anbr von sonstigem gestielt oder fr Lp an d Bauchreg
86.78.15↔	Anbr von fr Lp mit mikrovaskulärer Anast an Bauchreg	86.78.46↔	Anbr von sonst gestielt o fr Lp an d Leist und Genreg
86.78.16↔	Anbr von fr Lp m mikrovask Anst an d Leist u Genreg	86.78.47↔	Anbringen von sonstm gestielten o freien Lappen am Gesäss
86.78.17↔	Anbr von fr Lappen mit mikrovaskulärer Anast a Gesäss	86.78.48↔	Anbr von sonst gestielt o fr Lp an d unteren Extrem
86.78.18↔	Anbr von fr Lp m mikrovask Anst an d unteren Extrem	86.78.49↔	Anbr von sonstigem gestielt oder fr Lappen an And Lok

### Prozedur J14-3

85.7↔	Totale plastische Rekonstruktion der Mamma	85.89.10↔	Mammoplastik mit freiem Haut-Muskel-Transplantat
85.82↔	Spalthauttransplantat an die Mamma	85.89.11↔	Mammopl m gestielt HautMTx (myokut Lp), oh Prothimpl
85.83↔	Vollhauttransplantat an die Mamma	85.89.12↔	Mammopl m gestielt HautMTx (myokut Lp), m Prothimpl
85.84↔	Mammarekonstruktion mit gestieltem Hautlappen	85.89.13↔	Mammoplastik mit Omentumlappen
85.85↔	Mammarekonstruktion mit gestielten Muskelhautlappen		

### Prozedur J14-4

85.35↔	Bds subkutane Mastektomie mit glz Prothesenimplantat	85.44↔	Beidseitige modifizierte radikale Mastektomie
85.36↔	Sonstige beidseitige subkutane Mastektomie	85.46↔	Beidseitige radikale Mastektomie
85.42↔	Beidseitige einfache Mastektomie	85.48↔	Beidseitige erweiterte radikale Mastektomie

## ADRG J16

### Beidseitige Mastektomie bei bösartiger Neubildung oder Strahlentherapie mit operativer Prozedur bei Krankheiten und Störungen an Haut, Unterhaut und Mamma

Mindestens eine Diagnose in Tabelle J16-1 und (mindestens zwei Prozeduren in Tabelle J16-2 oder Beidseitige Prozedur in Tabelle J16-3 oder Prozedur in Tabelle J16-4) oder Prozedur in Tabelle J16-5 und mindestens eine Prozedur in Tabelle J16-6

## DRG J16Z

### Beidseitige Mastektomie bei bösartiger Neubildung oder Strahlentherapie mit operativer Prozedur bei Krankheiten und Störungen an Haut, Unterhaut und Mamma

#### Diagnose J16-1

C50.0	Bösartige Neubildung: Brustwarze und Warzenhof	C50.8	BNB: Brustdrüse, mehrere Teilbereiche überlappend
C50.1	BNB: Zentraler Drüsenkörper der Brustdrüse	C50.9	Bösartige Neubildung: Brustdrüse, nicht näher bezeichnet
C50.2	BNB: Oberer innerer Quadrant der Brustdrüse	C79.2	Sekundäre BNB Haut
C50.3	BNB: Unterer innerer Quadrant der Brustdrüse	C79.81	Sekundäre bösartige Neubildung der Brustdrüse
C50.4	BNB: Oberer äusserer Quadrant der Brustdrüse	D05.0	Lobuläres Carcinoma in situ Brustdrüse
C50.5	BNB: Unterer äusserer Quadrant der Brustdrüse	D05.1	Carcinoma in situ Milchgänge
C50.6	Bösartige Neubildung: Recessus axillaris der Brustdrüse	D05.7	Sonstiges Carcinoma in situ Brustdrüse

D05.9	Carcinoma in situ Brustdrüse, nnbez	Z42.1	Nachbeh unter Anwend plast Chirurgie Mamma [Brustdr]
D48.6	NB unsich/unbek Verhalt Brustdrüse [Mamma]		

**Prozedur J16-2**

85.23.00↔	Subtotale Mastektomie, n.n.bez.	85.43↔	Einseitige modifizierte radikale Mastektomie
85.23.10↔	Subtotale Mastektomie, ohne axilläre Lymphadenektomie	85.45.00↔	Einseitige radikale Mastektomie, n.n.bez.
85.23.11↔	Subtotale Mastektomie, mit axillärer Lymphadenektomie	85.45.10↔	Ens Rd Mstkt oh Brstwndteilsaktion, oh Lymphkt
85.23.12↔	Subtotale Mastekt b Gynäkomastie, oh axilläre Lymphekt	85.45.11↔	Ens Rd Mstkt m Brstwndteilsaktion, oh Lymphkt
85.23.13↔	Subtotale Mastekt b Gynäkomastie, m axillärer Lymphekt	85.45.12↔	Ens Rd Mstkt oh Brstwndteilsaktion, m Lymphkt
85.23.99↔	Subtotale Mastektomie, sonstige	85.45.13↔	Eins Rad Mastekt m Brustwandteilresektion, m Lymphekt
85.33↔	Eins subkutane Mastektomie mit glz Prothesenimplantat	85.45.99↔	Einseitige radikale Mastektomie, sonstige
85.34↔	Sonstige einseitige subkutane Mastektomie	85.47↔	Einseitige erweiterte radikale Mastektomie
85.41↔	Einseitige einfache Mastektomie		

**Prozedur J16-3**

85.23.00↔	Subtotale Mastektomie, n.n.bez.	85.45.00↔	Einseitige radikale Mastektomie, n.n.bez.
85.23.10↔	Subtotale Mastektomie, ohne axilläre Lymphadenektomie	85.45.10↔	Ens Rd Mstkt oh Brstwndteilsaktion, oh Lymphkt
85.23.11↔	Subtotale Mastektomie, mit axillärer Lymphadenektomie	85.45.11↔	Ens Rd Mstkt m Brstwndteilsaktion, oh Lymphkt
85.23.12↔	Subtotale Mastekt b Gynäkomastie, oh axilläre Lymphekt	85.45.12↔	Ens Rd Mstkt oh Brstwndteilsaktion, m Lymphkt
85.23.13↔	Subtotale Mastekt b Gynäkomastie, m axillärer Lymphekt	85.45.13↔	Eins Rad Mastekt m Brustwandteilresektion, m Lymphekt
85.23.99↔	Subtotale Mastektomie, sonstige	85.45.99↔	Einseitige radikale Mastektomie, sonstige
85.33↔	Eins subkutane Mastektomie mit glz Prothesenimplantat	85.46↔	Beidseitige radikale Mastektomie
85.34↔	Sonstige einseitige subkutane Mastektomie	85.47↔	Einseitige erweiterte radikale Mastektomie
85.35↔	Bds subkutane Mastektomie mit glz Prothesenimplantat	85.48↔	Beidseitige erweiterte radikale Mastektomie
85.41↔	Einseitige einfache Mastektomie	85.54.00↔	Beidseitige Prothesenimplantation an der Mamma, n.n.bez.
85.42↔	Beidseitige einfache Mastektomie	85.54.10↔	Beidseitige Prothesenimpl an der Mamma, nach Mastektomie
85.43↔	Einseitige modifizierte radikale Mastektomie	85.54.99↔	Beidseitige Prothesenimplantation an der Mamma, sonstige
85.44↔	Beidseitige modifizierte radikale Mastektomie		

**Prozedur J16-4**

85.35↔	Bds subkutane Mastektomie mit glz Prothesenimplantat	85.44↔	Beidseitige modifizierte radikale Mastektomie
85.36↔	Sonstige beidseitige subkutane Mastektomie	85.46↔	Beidseitige radikale Mastektomie
85.42↔	Beidseitige einfache Mastektomie	85.48↔	Beidseitige erweiterte radikale Mastektomie

**Prozedur J16-5**

92.20↔	Infusion von flüssigem Radioisotop	92.25.00↔	Teleradiotherapie mit Elektronen, Linearbeschleuniger, n.n.bez.
92.21.00↔	Oberflächenstrahlentherapie: n.n.bez.	92.25.01↔	Teleradth m Elekt, Linbesch, Grossfeldbestrahlung
92.21.01↔	Oberflächenstrahlentherapie: Bis zu 2 Bestrahlungsfeldern	92.25.02↔	Teleradth m Elekt, Linbesch, Halbkörperbestrahlung
92.21.02↔	Oberflächenstrahlentherapie: Mehr als 2 Bestrahlungsfelder	92.25.03↔	Teleradth m Elekt, Linbesch, Ganzkörperbestrahlung
92.22.00↔	Orthovstrth: n.n.bez. Orthovstrth: n.n.bez.	92.25.04↔	Teleradiotherapie m Elekt, Linbesch, Intraop Strahlth
92.22.01↔	Orthovoltstrahlentherapie: Bis zu 2 Bestrahlungsfeldern	92.25.09↔	Teleradiotherapie mit Elektronen, Linearbeschleuniger, sonstige
92.22.02↔	Orthovoltstrahlentherapie: Mehr als 2 Bestrahlungsfelder	92.25.11↔	Teleradiotherapie m Elekt, Linbesch, m bildgst Einst
92.22.11↔	Intraoperative Röntgenstrahlentherapie, bis 300 kV	92.25.12↔	Tlrdth m Elkt, Lnbsch, bs z 2 Bstrf, m bildgst Enst
92.22.12↔	Intraoperative Röntgenstrahlentherapie, 300 kV - < 1 MV	92.25.13↔	Tlrdth m Elkt, Lnbsch, mhr als 2 Bstrf, m bildgst Enst
92.22.19↔	Intraoperative Röntgenstrahlentherapie, sonstige	92.25.14↔	Tlrdth m Elkt, Lnbsch, 3Dgpl Bstr, m bildgst Enst
92.23.00↔	Hochvoltstrahlentherapie, n.n.bez.	92.25.15↔	Tlrdth m Elkt, Lnbsch, intmd Rdiath, m bildgst Enst
92.23.01↔	Telekobaltgerät bis zu 2 Bestrahlungsfelder	92.25.21↔	Tlrdth m Elkt, Lnbsch, bs z 2 Bstrf, oh bildgst Enst
92.23.02↔	Telekobaltgerät 3 bis 4 Bestrahlungsfelder	92.25.22↔	Tlrdth m Elkt, Lnbsch, mhr als 2 Bstrf, oh bildgst Enst
92.23.03↔	Telekobaltgerät mehr als 4 Bestrf oder 3Dgepl Bestr	92.25.23↔	Tlrdth m Elkt, Lnbsch, 3Dgpl Bstr, oh bildgst Enst
92.23.08↔	Hochvoltstrahlentherapie: andere Isotope	92.25.24↔	Tlrdth m Elkt, Lnbsch, intmd Rdiath, oh bildgst Enst
92.23.09↔	Telekobaltgerät, Sonstige	92.26.00↔	Teleradiotherapie mit anderen Partikelstrahlen, n.n.bez.
92.24.00↔	Teleradiotherapie mit Photonen, Linearbeschleuniger, n.n.bez.	92.26.10↔	Protonentherapie, bis zu 2 Bestrf, oh bildgst Einst
92.24.01↔	Teleradth m Phot, Linbesch, Grossfeldbestrahlung	92.26.11↔	Protonentherapie, bis zu 2 Bestrf, mit bildgst Einst
92.24.02↔	Teleradth m Phot, Linbesch, Halbkörperbestrahlung	92.26.20↔	Prtntntrpie, mhr als 2 Bstrf, oh bildgst Enst
92.24.03↔	Teleradth m Phot, Linbesch, Ganzkörperbestrahlung	92.26.21↔	Prtntntrpie, mhr als 2 Bstrf, m bildgst Enst
92.24.04↔	Teleradiotherapie m Phot, Linbesch, Intraop Strahlth	92.26.99↔	Teleradiotherapie mit anderen Partikelstrahlen, sonstige
92.24.09↔	Teleradiotherapie mit Photonen, Linearbeschleuniger, sonstige	92.27.00↔	Imp/Eins radak Elm (Brchyth m umschl Rdion), Körprb, S o nnbz
92.24.11↔	Tlrdth m Pht, Lnbsch, bs z 2 Bstrf: M bildgst Enst	92.27.10↔	Imp/Eins radak Elm (Brchyth m umschl Rdion), w Geschl, nnbz
92.24.12↔	Tlrdth m Pht, Lnbsch, mhr als 2 Bstrf: M bildgst Enst	92.27.11↔	Imp o Eins rdioakt Elm (Brchyth m umschl Rdion), intraut
92.24.13↔	Tlrdth m Pht, Lnbsch, 3Dgpl Bstr: M bildgst Enst	92.27.12↔	Imp o Eins rdioakt Elm (Brchyth m umschl Rdion), intrvg
92.24.14↔	Tlrdth m Pht, Lnbsch, intmd Rdiath: M bildgst Enst	92.27.13↔	Imp/Eins radak Elm (Brchyth m umschl Rdion), intu u intv kmb
92.24.21↔	Tlrdth m Pht, Lnbsch, bs z 2 Bstrf: Oh bildgst Enst	92.27.21↔	Imp o Eins rdioakt Elm (Brchyth m umschl Rdion), Körprb
92.24.22↔	Tlrdth m Pht, Lnbsch, mhr als 2 Bstrf: Oh bildgst Enst	92.27.22↔	Imp/Eins radak Elm (Brchyth m umschl Rdion), intrkvtr
92.24.23↔	Tlrdth m Pht, Lnbsch, 3Dgpl Bstr: Oh bildgst Enst	92.27.23↔	Imp/Eins radak Elm (Brchyth m umschl Rdion), intrlmnl
92.24.24↔	Tlrdth m Pht, Lnbsch, intmd Rdiath: Oh bildgst Enst	92.27.30↔	Imp o Eins rdioakt Elm (Brchyth m umschl Rdion), Gf nnbz
92.24.30↔	Tlrdth m Pht: hchkmplx Rdiath m spezialisiertr Assttng	92.27.31↔	Imp/Eins radak Elm (Brchyth m umschl Rdion), Kmrgrfäss

92.27.39↔	Imp o Eins rdioakt Elm (Brchyth m umschl Rdion), S Gf	92.29.38↔	Intrst Brchyth m Implnt v prmn Str, v 41 bs bs 45 Quelln
92.27.70↔	Radioaktive Moulagen, n.n.bez.	92.29.39↔	Intrst Brchyth m Implnt v prmn Str, v 46 bs bs 50 Quelln
92.27.71↔	Rdioakt Moulgn: Knstr u Appl v obrfl rdioaktvn Moulgn	92.29.3a↔	Intrst Brchyth m Implnt v prmn Str, v 51 bs bs 55 Quelln
92.27.72↔	Rdioakt Moulgn: Knstr u Appl v N auf d Körperb vrw Appl	92.29.3b↔	Intrst Brchyth m Implnt v prmn Str, v 56 bs bs 60 Quelln
92.27.73↔	Radioakt Moulagen: Konstr u Appl v Augenapplikatoren	92.29.3c↔	Intrst Brchyth m Implnt v prmn Str, v 61 bs bs 65 Quelln
92.27.79↔	Radioaktive Moulagen, sonstige	92.29.3d↔	Intrst Brchyth m Implnt v prmn Str, v 66 bs bs 70 Quelln
92.28.00↔	Injektion oder Instillation von Radioisotopen, n.n.bez.	92.29.3e↔	Intrst Brchyth m Implnt v prmn Str, mhr als 70 Quelln
92.28.01↔	Instillation von offenen Radionukliden in Gelenke	92.29.40↔	Brachytherapie mit Oberflächenapplikatoren, n.n.bez.
92.28.02↔	Rdiojdh bs 1,2 GBq I131: Oh Gb v rkmb Thyreotr (rhTSH)	92.29.49↔	Brachytherapie mit Oberflächenapplikatoren, sonstige
92.28.03↔	Rdiojdh bs 1,2 GBq I131: M Gb v rkmb Thyreotr (rhTSH)	92.29.51↔	Entf von umschl Radion o inaktiven Appl unt Anästhesie
92.28.04↔	Rdiojdh üb 1,2 bs u 5 GBq I131: Oh Gb rkmb Thyreotr (rhTSH)	92.30.00↔	Stereotaktische Bestrahlung, einzeitig, n.n.bez.
92.28.05↔	Rdiojdh üb 1,2 bs u 5 GBq I131: M Gb rkmb Thyreotr (rhTSH)	92.30.01↔	Stereotaktische Bestrahlung, einzeitig: Zerebral, n.n.bez.
92.28.06↔	Rdiojdh m 5 u mhr GBq I131: Oh Gb rkmb Thyreotr (rhTSH)	92.30.02↔	Stereotaktische Bestrahlung, einzeitig: Extrazerebral, n.n.bez.
92.28.07↔	Rdiojdh m 5 u mhr GBq I131: M Gb rkmb Thyreotr (rhTSH)	92.30.20↔	Stereot Bestr, einzeit: Zerebral, intmod Radioth
92.28.11↔	Therapie mit offenen Radionukliden bei Knochenmetastasen	92.30.21↔	Streot Bstr, einzeit: Zrb, intrmd Bgnbstr (IMAT)
92.28.12↔	Intrvnös plliatv Schmrzth m off Rdion b Knchnmtstsn	92.30.22↔	Stereot Bestr, einzeit: Zerebral, bildgest Einst
92.28.13↔	Radiorezeptortherapie m DOTA-konjug Somatostatin-Analoga	92.30.30↔	Stereot Bestr, einzeit: Extrazer, intmod Radioth
92.28.20↔	Radioimmuntherapie mit 90Y-Ibritumomab-Tiuxetan, parenteral	92.30.31↔	Streot Bstr, einzeit: Extrzr, intrmd Bgnbstr (IMAT)
92.28.21↔	Gabe von Jod-131-MIBG (Metajodbenzylguanidin) parenteral	92.30.32↔	Stereot Bestr, einzeit: Extrazer, bildgest Einst
92.28.31↔	Sel Intravask Radiochemoembolisation m I131Lipiodol	92.30.99↔	Stereotaktische Bestrahlung, einzeitig, sonstige
92.28.32↔	SIRT d Emb v Yttrium90mrkiertn Mkrsphäm	92.31.00↔	Radiochirurgie mit Photonen n.n. bez., zerebral
92.28.33↔	Endovaskuläre Brachytherapie mit Rhenium-188	92.31.10↔	Radiochirurgie mit Photonen n.n. bez., extrazerebral
92.29.00↔	Brachytherapie mit umschlossenen Radionukliden, n.n. bez.	92.32.00↔	Mehrquellige Photon-Radiochirurgie, n.n.bez.
92.29.09↔	Brachytherapie mit umschlossenen Radionukliden, sonstige	92.32.01↔	Mehrquellige Photon-Radiochirurgie: Gamma-knife
92.29.11↔	Intrst Brchyth m Implnt v entfb Str i e Ebn, nied Dssl	92.33.00↔	Teilchen-Radiochirurgie, n.n.bez.
92.29.12↔	Intrst Brchyth m Impl entfb Str i e Eb, gp Dssl (Plsd ds rt)	92.33.01↔	And Hochvstrth: Stereot Bestr, einzeit, zerebral
92.29.13↔	Intrst Brchyth m Implnt v entfb Str i e Ebn, hh Dssl	92.33.11↔	And Hochvstrth: Stereot Bestr, einzeit, Extrazer
92.29.19↔	Interst Brchyth m Implant von entfb Str i e Ebene, So	92.39.01↔	And Hochvstrth, Stereot Bestr, frakt,zereb, n.n.bez.
92.29.21↔	Intrst Brchyth m Vmpl v entfb Str i mhr Ebnn, nied Dssl	92.39.11↔	And Hchvstrth, Streot Bstr, frkt, Extrzr, n.n.bz.
92.29.22↔	Intrst Brchyth m Vmpl entfb Str i mhr Eb, gp Dssl (Plsd ds rt)	92.39.20↔	And Hchvstrth, Streot Bstr, frkt: zrb, intrmd Rdioth
92.29.23↔	Intrst Brchyth m Vmpl v entfb Str i mhr Ebnn, hh Dssl	92.39.21↔	And Hchvstrth, Streot Bstr, frkt: zrb, intrmd Bgnbstr (IMAT)
92.29.29↔	Intrst Brchyth m Vmpl v entfb Str i mhr Ebnn, S	92.39.22↔	And Hchvstrth, Streot Bstr, frkt: zrb, bldgst Enst
92.29.31↔	Intrst Brchyth m Implnt v prmn Str, bs z 10 Quelln	92.39.29↔	And Hochvstrth, Stereot Bestr, frakt, zerebral, So
92.29.32↔	Intrst Brchyth m Implnt v prmn Str, v 10 bs 15 Quelln	92.39.30↔	And Hchvstrth, Streot Bstr, frkt: Extrzr, intrmd Rdioth
92.29.33↔	Intrst Brchyth m Implnt v prmn Str, v 16 bs 20 Quelln	92.39.31↔	And Hchvstrth, Streot Bstr, frkt: Extrzr, intrmd Bgnbstr (IMAT)
92.29.34↔	Intrst Brchyth m Implnt v prmn Str, v 21 bs 25 Quelln	92.39.32↔	And Hchvstrth, Streot Bstr, frkt: Extrzr, bldgst Enst
92.29.35↔	Intrst Brchyth m Implnt v prmn Str, v 26 bs bs 30 Quelln	92.39.39↔	And Hochvstrth, Stereot Bestr, frakt, Extrazer, So
92.29.36↔	Intrst Brchyth m Implnt v prmn Str, v 31 bs bs 35 Quelln	92.41↔	Intraoperative Strahlentherapie mit Elektronen
92.29.37↔	Intrst Brchyth m Implnt v prmn Str, v 36 bs bs 40 Quelln		

## Prozedur J16-6

00.55.00↔	Enstz v prph Gfstnt(s) m MdFreistzng, n.n.bz.	05.29↔	Sonstige Sympathektomie und Exzision eines Ganglions
00.55.11↔	Eins v prph Gfstnt m MdFreistzng.drug el übl Stnt>10cm	06.09.00↔	Sonstige Inzision im Gebiet der Schilddrüse, n.n.bez.
00.55.99↔	Einsetz von periph Gefstent(s) m MedFreisetzung, So	06.09.10↔	Sonstige Inzis i Gebiet d Sd: Oh weitere Massn
00.63↔	Perkutanes Einsetzen von Stent(s) an A. carotis	06.09.11↔	Sonstige Inzision im Gebiet der Schilddrüse: Drainage
00.64↔	Prkt Enstz v Stnt(s) an snst präzrbr (xtkr) A	06.09.99↔	Sonstige Inzision im Gebiet der Schilddrüse, sonstige
00.65.00↔	Prkt Enstz v snst(n) intrkr vsk Stnt(s), n.n.bz.	06.91↔	Durchtrennung des Isthmus thyroideae
00.65.11↔	Prkt trnsmnlts Enstz v intrkr vsk Mkrstnts	07.22.00↔	Einseitige Adrenalektomie, n.n.bez.
00.65.99↔	Perkut Einsetz v sonst(n) intrkr vask Stent(s), So	07.22.10↔	Einseitige Adrenalektomie, ohne Ovarrektomie
00.67.00↔	Perkutanes Einsetzen von zentralen Gefässstent(s), n.n.bez.	07.22.11↔	Einseitige Adrenalektomie, mit Ovarrektomie
00.67.10↔	Perkutanes Einsetzen von Gefässstent(s) in die V. cava	07.22.12↔	Einseitige Adrenalektomie, Rest-Adrenalektomie
00.67.20↔	Perkutanes Einsetzen von Gefässstent(s) in die V. porta	07.22.99↔	Einseitige Adrenalektomie, sonstige
00.67.99↔	Perkutanes Einsetzen von zentralen Gefässstent(s), sonstige	07.3↔	Beidseitige Adrenalektomie
01.15↔	Biopsie am Schädel	07.71↔	Exploration der Fossa hypophysialis
04.49.00↔	So Dekompr o Lös v Adhäs an periph N o Gangl, n.n.bez.	07.72↔	Inzision an der Hypophyse
04.49.10↔	Sonstige Dekompr oder Lös von Adhäs a Plexus brachia	07.79↔	Sonstige Operation an der Hypophyse
04.49.11↔	Sonstige Dekompr oder Lös von Adhäs an Nn d Schulter	08.21↔	Exzision eines Chalazions
04.49.12↔	Sonstige Dekompr oder Lös von Adhäs an Nerven d Armes	08.22.00↔	Exzision einer anderen kleineren Läsion am Augenlid, n.n.bez.
04.49.13↔	Sonstige Dekompr oder Lös von Adhäs an Nerven d Hand	08.22.10↔	Exz e and klein Läs a Lid, Ni hist kontr (mikrog Chir)
04.49.14↔	S Dkmp r o Lös v Adhäs a Plxs Imbsc, Leist u Bcknb	08.22.11↔	Exz e and klein Läs a Lid, hist kontr (mikrog Chir)
04.49.15↔	Sonstige Dekompr oder Lös von Adhäs an Nn d Beines	08.22.99↔	Exzision einer anderen kleineren Läsion am Augenlid, sonstige
04.49.16↔	Sonstige Dekompr oder Lös von Adhäs an Nerven d Fusses	08.23.00↔	Exz e gröss Läs a Augenlid, nicht durchgeh, n.n.bez.
04.49.99↔	S Dkmp r o Lös v Adhäs an snst prph Nn o Gngl, S	08.23.10↔	Exz e gröss Läs a Ld, N drchgh, N hst kntr (mkrgr Chr)
05.21↔	Exzision des Ganglion sphenopalatinum	08.23.11↔	Exz e gröss Läs a Ld, N drchgh, hst kntr (mkrgr Chr)
05.22↔	Zervikale Sympathektomie	08.23.99↔	Exz e gröss Läs a Augenlid, nicht durchgeh, sonstige
05.23↔	Lumbale Sympathektomie	08.24.00↔	Exz e gröss Läsion a Augenlid, perforierend, n.n.bez.
05.24↔	Präsakrale Sympathektomie	08.24.10↔	Exz e gröss Läs a Ld, prf, N hst kntr (mkrgr Chr)
05.25↔	Periarterielle Sympathektomie	08.24.11↔	Exz e gröss Läs a Lid, perf, hist kontr (mikrog Chir)
05.26↔	Thorakale Sympathektomie	08.24.99↔	Exz e gröss Läsion a Augenlid, perforierend, sonstige

08.38↔	Korrektur einer Lidretraktion	18.71.11↔	Ohrmuschel aufbau, partiell mit Gewebeexpander
08.43↔	Behebung von Entropium oder Ektropium durch Keilresektion	18.71.12↔	Ohrmuschel aufbau, partiell mit Galealappen
08.44.00↔	Behebung von Entropium o Ektropium durch Lidplastik, n.n.bez.	18.71.13↔	Ohrmuschel aufbau, partiell mit Knorpeltransplantat
08.44.10↔	Bhb v Entrp o Ektrp d Ldplst, hr VrK d AgnlDs	18.71.14↔	Ohrmuschel aufbau, partiell mit mikrovaskulärem Lappen
08.44.99↔	Sonst Behebung von Entropium o Ektropium durch Lidplastik	18.71.19↔	Ohrmuschel aufbau, partiell, sonstige
08.51↔	Kanthotomie	18.71.20↔	Ohrmuschel aufbau, total, n.n.bez.
08.52↔	Blepharorrhaphie	18.71.21↔	Ohrmuschel aufbau, total mit Gewebeexpander
08.59.00↔	Sonstige Anpassung der Lidposition, n.n.bez.	18.71.22↔	Ohrmuschel aufbau, total mit Galealappen
08.59.10↔	Kanthoplastik, n.n.bez.	18.71.23↔	Ohrmuschel aufbau, total mit Knorpeltransplantat
08.59.11↔	Kanthopexie	18.71.24↔	Ohrmuschel aufbau, total mit mikrovaskulärem Lappen
08.59.12↔	Korrekturoperation bei Epikanthus	18.71.29↔	Ohrmuschel aufbau, total, sonstige
08.59.99↔	Sonstige Anpassung der Lidposition, sonstige	18.71.30↔	Implant von allopl Materialien b Aufb e Ohrmuschel
08.61.00↔	Plast Reko d Lids m Hautappen o Tx, n.n.bez.	18.71.99↔	Ohrmuschel aufbau, sonstige
08.61.10↔	Plastische Rekonstruktion des Augenlids mit Hautlappen	18.72↔	Reinsertion eines amputierten Ohres
08.61.11↔	Plastische Rekonstruktion des Augenlids mit Hauttransplantat	18.79↔	Sonstige plastische Rekonstruktion am äusseren Ohr
08.61.99↔	Sonstige Plast Reko d Lids m Hautlap o transplantat	18.9↔	Sonstige Operation am äusseren Ohr
08.62↔	Plast Reko d Lids m Schleimhautlappen o transplantat	19.9x.00↔	Sonstige plastische Rekonstruktion am Mittelohr, n.n.bez.
08.63↔	Plastische Rekonstruktion d Augenlids mit Haarfollltx	19.9x.10↔	Mikrochirurgische Operationen am Mittelohr, n.n.bez.
08.64↔	Plast Rekonstruktion d Lids m tarsokonjunktivalem Lp	19.9x.11↔	Verkleinerung einer Radikalhöhle
08.69.00↔	So Plast Reko d Lids m Lp o Transplantaten, n.n.bez.	19.9x.12↔	Reko d Mitthores: Reimpl / Reko d hint Gehörgangswand
08.69.10↔	Plastische Rekonstruktion des Augenlids mit Knorpel	19.9x.13↔	Rekonstruktion des Mittelohres
08.69.11↔	Plastische Rekonstruktion d Lids mit allopl Material	19.9x.14↔	Verschluss einer Mastoid-Fistel
08.69.12↔	Plast Reko d Lids m Verschiebe u Rotationspl d Lides	19.9x.19↔	Mikrochirurgische Operationen am Mittelohr, sonstige
08.69.13↔	Plast Rekonstruktion des Augenlids mit Oberlidverlängerung	19.9x.99↔	Sonstige plastische Rekonstruktion am Mittelohr, sonstige
08.69.19↔	Plast Reko d Lids m sonstigem Lp o Transplantaten	21.07↔	Stllng e Epstx d Exz v ns Mks u Hauttx an Spt u lt Nswnd
08.69.99↔	So Plast Reko d Lids m Lp o Transplantaten, So	21.1↔	Inzision an der Nase
08.82↔	Versorg e Risswund d Lids, D Lidrand umfass, Part Tief	21.31.10↔	Lokale Exzision einer endonasalen Läsion, Zugang endonasal
08.83↔	Sonstige Versorgung e Risswunde d Lids, Part Tiefe	21.31.12↔	Destruktion einer endonasalen Läsion
08.84↔	Vrsrg e Rsswund d Lids, D Ldrnd umfss, vll Tief	21.32.10↔	Exz und Lok Destr e and Läs an d Nas, nicht hist kontr
08.85↔	Sonst Versorgung einer Risswunde des Augenlids, volle Tief	21.32.11↔	Exz und lokale Destr e and Läs an d Nase, hist kontr
08.86↔	Rhytidetomie am Unterlid	21.4x.00↔	Resektion der Nase, n.n.bez.
08.87↔	Rhytidetomie am Oberlid	21.4x.10↔	Resektion der Nase, partiell, nicht histographisch kontrolliert
08.89.00↔	Sonstige plastische Rekonstruktion des Augenlids, n.n.bez.	21.4x.11↔	Resektion der Nase, partiell, histographisch kontrolliert
08.89.10↔	Plast Reko d Lids, medialer o lateraler Lidwinkel	21.4x.20↔	Resektion der Nase, subtotal, nicht histographisch kontrolliert
08.89.11↔	Plastische Rekonstruktion d Augenlids d Hebung d Augbr	21.4x.21↔	Resektion der Nase, subtotal, histographisch kontrolliert
08.89.12↔	Plast Reko d Lids d Entf e Fettgewebeprolapses d Orb	21.4x.30↔	Resektion der Nase, total, nicht histographisch kontrolliert
08.89.13↔	Plast Reko d Lids d Oberflächenbehandlung m Laser	21.4x.31↔	Resektion der Nase, total, histographisch kontrolliert
08.89.14↔	Plast Reko d Lids d sonstige Oberlidverlängerung	21.4x.99↔	Sonstige Resektion der Nase
08.89.15↔	Plast Rekonstruktion d Lids d Unterlidverlängerung	21.72↔	Offene Reposition einer Nasenfraktur
08.89.99↔	Sonstige plastische Rekonstruktion des Augenlids, sonstige	21.83.00↔	Totale plastische Nasenrekonstruktion, n.n.bez.
16.98.11↔	Rekonstruktion der Orbitawand mit mikrovaskulärem Lappen	21.83.10↔	Septorhpl m Korr d Knorp o d Kn, m lok autog Tx
18.01↔	Perforation des Ohrläppchens	21.83.11↔	Sptrhpl m Krr d Knrp o d Kn,m dst autg Tx,allg o xng Tx
18.02↔	Inzision am äusseren Gehörgang	21.83.12↔	Septorhinoplastik mit Korrektur des Knochens und des Knorpels
18.09↔	Sonstige Inzision am äusseren Ohr	21.83.20↔	Tot Plast Nasenrekonstruktion m Implant von allopl Mat
18.21.00↔	Exz e präaur Fistel o e präaur Sinus, n.n.bez.	21.83.99↔	Totale plastische Nasenrekonstruktion, sonstige
18.21.10↔	Exz e präaur Fistel o e präaur Sinus, Ni hist kontr	21.84↔	Revision einer Rhinoplastik
18.21.11↔	Exz e präaur Fistel o e präaur Sinus, hist kontr	21.85↔	Augmentationsrhinoplastik
18.21.99↔	Exz e präaur Fistel o e präaur Sinus, sonstige	21.86.00↔	Rhinoplastik der Nasenweichteile, n.n.bez.
18.29.00↔	Exz oder Destr e and Läsion a äusseren Ohr, n.n.bez.	21.86.10↔	Rhinoplastik der Nasenweichteile, äussere Nase
18.29.01↔	Destr e Läsion a äusseren Ohr oder im äusseren Gehörg	21.86.11↔	Rhinoplastik mit lokalen oder distalen Lappen
18.29.10↔	Exz e and Läs a ässrn Ohr o i ässrn Ghörg, N hst kntr	21.86.99↔	Rhinoplastik der Nasenweichteile, sonstige
18.29.11↔	Exz e and Läs a ässrn Ohr o i ässrn Ghörg, hst kntr	21.87↔	Sonstige Rhinoplastik
18.29.99↔	Exz oder Destr e and Läsion a äusseren Ohr, sonstige	21.88.00↔	Sonstige Septumplastik, n.n.bez.
18.31.00↔	Radikale Exzision einer Läsion am äusseren Ohr, n.n.bez.	21.88.10↔	Septumplastik, Septumunterfütterung
18.31.10↔	Rd Exz Läs a äus Ohr o i äus Ghörg o Prt Rs d Ohrm,N hst kntr	21.88.11↔	Sptmpl, Vrschl e Sptmprfrtion m SchleimhVrschieblppn
18.31.11↔	Rd Exz Läs a äus Ohr o i äus Ghörg o Prt Rs d Ohrm,hst kntr	21.88.12↔	Septumplastik, Plastische Korrektur ohne Resektion
18.31.19↔	Radikale Exzision einer Läsion am äusseren Ohr, sonstige	21.88.13↔	Septumplastik, Plastische Korrektur mit Resektion
18.39.00↔	Sonstige Exzision am äusseren Ohr, n.n.bez.	21.88.14↔	Sptmpl, Plst Rk d Nsnspt, m lk autg Tx (Austauschplstik)
18.39.10↔	Resektion d Ohrmuschel, total, nicht hist kontrolliert	21.88.15↔	Sptmpl, Plst Rk d Nsnspt, m dst autg Tx, allg o xng Tx
18.39.11↔	Resektion der Ohrmuschel: total, histographisch kontrolliert	21.88.99↔	Sonstige Septumplastik, sonstige
18.39.19↔	Sonstige Resektion der Ohrmuschel, sonstige	21.89↔	Sonst plastische Rekonstruktion und Operationen an der Nase
18.39.99↔	Sonstige Exzision am äusseren Ohr, sonstige	21.91↔	Lösung von Synechien der Nase
18.5↔	Chirurgische Korrektur abstehender Ohren	24.0↔	Inzision an Zahnfleisch und Alveolarkamm
18.6x.00↔	Rekonstruktion des äusseren Gehörganges, n.n.bez.	24.11.00↔	Biopsie am Zahnfleisch, n.n.bez.
18.6x.10↔	Erweiterung des äusseren Gehörganges	24.11.20↔	Offene Biopsie (mit Inzision) am Zahnfleisch
18.6x.20↔	Rekonstruktion eines (bestehenden) äusseren Gehörganges	24.11.99↔	Biopsie am Zahnfleisch, sonstige
18.6x.30↔	Konstruktion eines (nicht bestehenden) äusseren Gehörganges	24.12.00↔	Biopsie an einer Zahnalveole, n.n.bez.
18.6x.99↔	Rekonstruktion des äusseren Gehörganges, sonstige	24.12.20↔	Offene Biopsie (mit Inzision) an einer Zahnalveole
18.71.00↔	Ohrmuschel aufbau, n.n.bez.	24.12.99↔	Biopsie an einer Zahnalveole, sonstige
18.71.10↔	Ohrmuschel aufbau, partiell, n.n.bez.	24.31↔	Exzision von Läsion oder Gewebe am Zahnfleisch

24.5x.00↔	Alveoloplastik, n.n.bez.	27.59.10↔	Kleinfl temporäres HautRegenerationsgraft an d Lippe
24.5x.10↔	Alveoloplastik mit Transplantat	27.59.11↔	Grossflächiges temporäres HautRegenergraft an d Lip
24.5x.99↔	Alveoloplastik, sonstige	27.59.20↔	Klfl Weichteildeckung d kult Keratinozyten an d Lippe
24.7↔	Anbringen einer orthodontischen Apparatur	27.59.21↔	Grofl Weichteildeckung d kult Keratinozyten an d Lippe
24.91.00↔	Extens o Vertiefung d Sulcus buccolab o ling, n.n.bez.	27.59.30↔	Klfl temp Weichteildeckung d Komb mehr Verf an d Lip
24.91.10↔	Vestibulumplastik	27.59.31↔	Grossflächige temp Weichtd d Komb mehr Verf an d Lip
24.91.11↔	Mundbodensenkung	27.59.40↔	So Plast Reko an Lip und Mund m fr mikrovaskanast Tx
24.91.99↔	Extens o Vertiefung d Sulcus buccolab o ling, So	27.59.41↔	Sonstige Plast Reko an Lip und Mund m gestielt Fernl
25.02↔	Offene Biopsie an der Zunge	27.59.50↔	Lappenstieldurchtrennung nach Hautplastik an der Lippe
25.2x.14↔	Prt Glsskt, trnsr Zg, Rk m fr mkrvsknst Tx	27.59.60↔	Einsetzen eines Gewebeerexpanders an der Lippe
25.2x.24↔	Prt Glsskt, trnsrmd Zg, Rk m fr mkrvsknst Tx	27.59.99↔	Sonst plastische Rekonstruktion an Lippe und Mund, sonst
25.2x.34↔	Pelviglekt, transor Zug, Reko m fr mikrovaskanast Tx	27.61↔	Naht einer Rissverletzung am Gaumen
25.2x.44↔	Plvglkt, trnsrmd Zg, Rk m fr mkrvsknst Tx	27.62.00↔	Korrektur einer Gaumenspalte, n.n.bez.
25.2x.54↔	Pelviglossomekt, Reko m fr mikrovaskanast Tx	27.62.10↔	Korrektur einer Gaumenspalte, Kieferplastik
25.3x.14↔	Vllst Glsskt, trnsr Zg, Rk m fr mkrvsknst Tx	27.62.11↔	Korrektur einer Gaumenspalte, Kieferplastik mit Osteoplastik
25.3x.24↔	Vllst Glsskt, trnsrmd Zg, Rk m fr mkrvsknst Tx	27.62.20↔	Korrektur einer Gaumenspalte, Sekundärop der Kieferspalte
25.3x.34↔	Vllst Plvglkt, trnsr Zg, Rk m fr mkrvsknst Tx	27.62.99↔	Korrektur einer Gaumenspalte, sonstige
25.3x.44↔	Vllst Plvglkt, trnsrmd Zg, Rk m fr mkrvsknst Tx	27.63.00↔	Revision der Korrektur einer Gaumenspalte, n.n.bez.
25.3x.54↔	Vollst Pelviglossomekt, Reko m fr mikrovaskanast Tx	27.63.10↔	Revision der Korrektur einer Gaumenspalte, Kieferplastik
25.4x.14↔	Rd Glsskt, trnsr Zg, Rk m fr mkrvsknst Tx	27.63.11↔	Rev d Korr e Gaumenspalte, Kieferplastik m Osteopl
25.4x.24↔	Rd Glsskt, trnsrmd Zg, Rk m fr mkrvsknst Tx	27.63.20↔	Rv d Krr e Gaumnsplt, Skndärprtion d Kiefersplt
25.4x.34↔	Rd Plvglkt, trnsr Zg, Rk m fr mkrvsknst Tx	27.63.99↔	Revision der Korrektur einer Gaumenspalte, sonstige
25.4x.44↔	Rd Plvglkt, trnsrmd Zg, Rk m fr mkrvsknst Tx	27.92↔	Inzision an der Mundhöhle, nicht bezeichnete Struktur
25.4x.54↔	Rad Pelviglossomekt, Reko m fr mikrovaskanast Tx	27.99↔	Sonstige Operationen in der Mundhöhle
27.1↔	Inzision am Gaumen	29.12.00↔	Biopsie am Pharynx, n.n.bez.
27.21.00↔	Biopsie am knöchernen Gaumen, n.n.bez.	29.12.20↔	Offene Biopsie am Hypopharynx
27.21.20↔	Offene Biopsie (mit Inzision) am knöchernen Gaumen	29.12.30↔	Offene Biopsie am Nasopharynx
27.21.99↔	Biopsie am knöchernen Gaumen, sonstige	29.12.99↔	Biopsie am Pharynx, sonstige
27.22.00↔	Biopsie an Uvula und weichem Gaumen, n.n.bez.	29.2x.00↔	Exz von branch Zyste oder Rest d Kiempalt, n.n.bez.
27.22.20↔	Offene Biopsie (mit Inzision) an Uvula und weichem Gaumen	29.2x.10↔	Exzision einer laterale Halszyste
27.22.99↔	Biopsie an Uvula und weichem Gaumen, sonstige	29.2x.11↔	Exz von branch Zyste o Rest d Kiempalt als sek Eingr
27.23.00↔	Biopsie an der Lippe, n.n.bez.	29.2x.20↔	Operation an Kiemengangsresten, n.n.bez.
27.23.99↔	Biopsie an der Lippe, sonstige	29.2x.21↔	Operation an Kiemengangsresten, sekundärer Eingriff
27.24.00↔	Biops in d Mundhöhle, an nicht bez Struktur, n.n.bez.	29.2x.99↔	Exz von branch Zyste oder Rest d Kiempalt, sonstige
27.24.20↔	Off Biops(m Inzs) Wngnschlh,Mndb u snst Strkt i d Mndhö	29.33.12↔	Part Pharyngekt, Reko m fr mikrovaskanast Tx
27.24.99↔	Biops in d Mundhöhle, an nicht bez Struktur, sonstige	29.33.21↔	Tt Phryngkt, Rk m fr mkrvsknst Tx, fr Drmtr o Mgnhchzg
27.42↔	Ausgedehnte Exzision einer Läsion an der Lippe	29.4x.12↔	Plst Rk a Phr,m mkrvsk anstmsiertm Tx,Drmrtr o Mgnhchzg
27.43.00↔	Sonst Exzision von Läsion od Gewebe an der Lippe, n.n.bez.	29.52↔	Exzision einer branchiogenen Fistel
27.43.10↔	Sonstige Exz von Läs oder Gew an d Lippe, lokale Exz	30.3x.15↔	Vollständige Laryekt, Reko m fr mikrovaskanast Tx
27.43.99↔	Sonst Exzision von Läsion oder Gewebe an der Lippe, sonst	30.4x.00↔	Radikale Laryngektomie, n.n.bez.
27.44.00↔	Radikale Exzision einer Läsion an der Lippe, n.n.bez.	30.4x.10↔	Radikale Laryngektomie, mit Pharyngektomie, oh Rekonstrukt
27.44.10↔	Radikale Exz e Läs an d Lip mit histografischer Kontr	30.4x.11↔	Rad Laryekt, m Pharyngekt, Reko m lok Schleimhaut
27.44.20↔	Rad Exz e Hautläs d Lip m Tx o Transp von Haut	30.4x.12↔	Rad Laryekt, m Pharyngekt, Reko m Ni vaskul Tx
27.44.99↔	Radikale Exzision einer Läsion an der Lippe, sonstige	30.4x.13↔	Rad Laryekt, m Pharyngekt, Reko m gestielt reg Lp
27.49.00↔	Sonstige Exzision in der Mundhöhle, n.n.bez.	30.4x.14↔	Rad Laryekt, m Pharyngekt, Reko m gestielt Lp
27.49.10↔	Exzision an der Wange	30.4x.15↔	Rad Laryekt, m Pharyngekt, Reko m fr mikrovaskanast Tx
27.49.11↔	Exzision am Mundboden	30.4x.16↔	Rad Laryekt, m Pharyngekt, Rekonstruktion m fr Darmtr
27.49.99↔	Sonstige Exzision in der Mundhöhle, sonstige	30.4x.17↔	Rad Laryekt, m Pharyngekt, Reko m Magenhochzug
27.54.00↔	Plastische Rekonstruktion e (angeb) Lipsp, n.n.bez.	30.4x.19↔	Rad Laryekt, m Pharyngekt, sonstige Rekonstruktion
27.54.10↔	Lippenplastik einer (angeborenen) Lippenspalte	30.4x.20↔	Rad Laryekt, m Pharyngekt und Schlddrs, oh Reko
27.54.11↔	Sekundäroperation einer (angeborenen) Lippenspalte	30.4x.21↔	Rd Lrykt, m Phryngkt u Schlddrs, Rk m lk Schleimh
27.54.99↔	Plastische Rekonstruktion e (angeb) Lipsp, sonstige	30.4x.22↔	Rd Lrykt, m Phryngkt u Schlddrs, Rk m N vskl Tx
27.55.00↔	Vollhauttransplantat an Lippe und Mund, n.n.bez.	30.4x.23↔	Rd Lrykt, m Phryngkt u Schlddrs, Rk m gstielt rg Lp
27.55.10↔	Kleinflächiges Vollhauttransplantat an Lippe und Mund	30.4x.24↔	Rd Lrykt, m Phryngkt u Schlddrs, Rk m gstielt Lp
27.55.20↔	Grossflächiges Vollhauttransplantat an Lippe und Mund	30.4x.25↔	Rd Lrykt, m Phryngkt u Schlddrs, Rk m fr mkrvsknst Tx
27.55.99↔	Vollhauttransplantat an Lippe und Mund, sonstige	30.4x.26↔	Rd Lrykt, m Phryngkt u Schlddrs, Rk m fr Drmtr
27.56.00↔	Sonstiges Hauttransplantat an Lippe und Mund, n.n.bez.	30.4x.27↔	Rd Lrykt, m Phryngkt u Schlddrs, Rk m Mgnhchzg
27.56.10↔	Kleinflächiges Spalthauttransplantat an Lippe und Mund	30.4x.29↔	Rad Laryekt, m Pharyngekt und Schlddrs, So Reko
27.56.20↔	Grossflächiges Spalthauttransplantat an Lippe und Mund	30.4x.99↔	Radikale Laryngektomie, sonstige
27.56.30↔	Kleinflächige heterologe Hauttransplantation an die Lippe	31.72↔	Verschluss einer äusseren trachealen Fistel
27.56.40↔	Grossflächig heterologe Hauttransplantation an die Lippe	33.33↔	Pneumoperitoneum für Lungenkollaps
27.56.50↔	Kleinflächige homologe Hauttransplantation an d Lippe	33.42↔	Verschluss einer Bronchusfistel
27.56.60↔	Grossflächig homologe Hauttransplantation an die Lippe	34.03↔	Rethorakotomie
27.56.99↔	Sonstiges Hauttransplantat an Lippe und Mund, sonstige	34.23.20↔	Offene Biopsie an der Brustwand
27.57.00↔	Anbr e gestielt oder fr Lp an Lip und Mund, n.n.bez.	34.3x.00↔	Exz oder Destr von Läs oder Gew d Mdst, n.n.bez.
27.57.10↔	Anbr e fr mikrovaskanast Transpl an Lip und Mund	34.3x.10↔	Exzision von Läsion oder Gewebe des Mediastinums
27.57.11↔	Anbringen eines gestielten Fernlappens an Lippe und Mund	34.3x.20↔	Resektion von Läsion oder Gewebe des Mediastinums, n.n.bez.
27.57.99↔	Anbr e gestielt oder fr Lp an Lip und Mund, sonstige	34.3x.21↔	Res von Läs o Gew d Mdst, oh Res an mediast Organen
27.58↔	Rv e gestielt o fr Lp o fr Hautrnsplntts an Lp u Mnd	34.3x.22↔	Rs v Läs o Gw d Mdst, m Lngnrs o Brstwndteilsktion
27.59.00↔	Sonstige plastische Rekonstruktion an Lippe und Mund, n.n.bez.	34.3x.23↔	Resektion von Läs o Gew d Mdst, m Perikardtres

34.3x.24↔	Resektion von Läs o Gew d Mdst, m prothetischem GefErs	39.25.14↔	Aorto-cruraler Bypass
34.3x.25↔	Resektion von Läs o Gew d Mdst, m Lungenres und GefErs	39.25.19↔	Aorto-iliaco-femoraler Bypass, aortal, sonstige
34.3x.26↔	Res von Läs o Gew d Mdst, m Lungenres und Perikardtres	39.25.20↔	Iliaco-femoraler Bypass, n.n.bez.
34.3x.27↔	Res von Läs o Gew d Mdst, m Perikardtres und GefErs	39.25.21↔	Ilio-iliacaler Bypass
34.3x.28↔	Rs v Läs o Gw d Mdst, m Lngn u Prkrdrts u GFers	39.25.22↔	Ilio-femoraler Bypass
34.3x.29↔	Resektion von Läsion oder Gewebe des Mediastinums, sonstige	39.25.23↔	Ilio-poplitealer Bypass
34.3x.30↔	Destruktion von Läsion oder Gewebe des Mediastinums	39.25.24↔	Ilio-cruraler Bypass
34.3x.99↔	Exz oder Destr von Läs oder Gew d Mdst, sonstige	39.25.29↔	Iliaco-femoraler Bypass, sonstige
34.4x.00↔	Exzision oder Destr einer Läsion an d Bruw, n.n.bez.	39.25.30↔	Obturator-Bypass (extraanatomisch)
34.4x.10↔	Exzision einer Läsion an der Brustwand	39.25.99↔	Aorto-iliaco-femoraler Bypass, sonstige
34.4x.20↔	Teilresektion einer Läsion an der Brustwand, n.n.bez.	39.27.00↔	Arteriovenöser Shunt für Hämodialyse, n.n.bez.
34.4x.21↔	Teilresektion e Läsion an der Brustwand, ohne Rekonstruktion	39.27.10↔	AV-Fistel für Hämodialyse
34.4x.22↔	Teilresektion einer Läsion an der Brustwand, mit Rekonstruktion	39.27.11↔	AVFistel mit allogenem oder allopl Material f Hämdi
34.4x.30↔	Rs e Läs an d Brw, kompltt Rs d Strnms, n.n.bz.	39.27.99↔	Arteriovenöser Shunt für Hämodialyse, sonstige
34.4x.31↔	Res e Läs an d Bruw, komplette Res d Sternums, oh Reko	39.29.00↔	Sonstiger (peripherer) Gefäss-Shunt oder -Bypass, n.n.bez.
34.4x.32↔	Res e Läs an d Bruw, komplette Res d Sternums, m Reko	39.29.10↔	Gefässshunt oder Byp an Aa d unteren Extrem, n.n.bez.
34.71↔	Naht einer Brustwandverletzung	39.29.11↔	Femorofemorale Gefäss-Shunt oder -Bypass
34.72↔	Verschluss einer Thorakostomie	39.29.12↔	Femoropoplitealer Gefäss-Shunt oder -Bypass
34.73↔	Verschluss anderer Thoraxfisteln	39.29.13↔	Femorocruraler Gefäss-Shunt oder -Bypass
34.79.00↔	Sonstige plastische Rekonstruktion an der Brustwand, n.n.bez.	39.29.14↔	Femoropedaler Gefäss-Shunt oder -Bypass
34.79.10↔	S Plst Rk an d Brw, sk Vrschl e Thrkt, n.n.bz.	39.29.15↔	Popliteocruraler und popliteopedaler Gefäss-Shunt oder -Bypass
34.79.11↔	S Plst Rk an d Brw, sk Vrschl e Thrkt, d Drht	39.29.16↔	GefShunt oder Byp an Aa d Unterschenkels und d Fusses
34.79.12↔	So Plast Reko an d Bruw, sek Vrschl e Thorakot, d Pl	39.29.19↔	Gefässshunt oder Byp an Aa d unteren Extrem, sonstige
34.79.19↔	So Plast Reko an d Bruw, sek Verschluss e Thorakot, So	39.29.20↔	Gefäss-Shunt oder Bypass an Arterien der oberen Extremität
34.79.20↔	So Plast Reko an d Bruw, Stab, offen chir, n.n.bez.	39.29.30↔	S (prphrr) GfShnt o Byp, extraantmsch, n.n.bz.
34.79.21↔	So Plast Reko an d Bruw, Stab, offen chir, d Draht	39.29.31↔	Subclaviafemorale Gefäss-Shunt oder Bypass
34.79.22↔	So Plast Reko an d Bruw, Stab, offen chir, d Pl	39.29.32↔	Axillofemorale Gefäss-Shunt oder Bypass
34.79.29↔	So Plast Reko an d Bruw, Stab, offen chir, So	39.29.33↔	Femorofemorale Cross-over-Bypass
34.79.30↔	S Plst Rk an d Brw, off Rp e Strmmfrkt, n.n.bz.	39.29.39↔	So (peripherer) GefShunt o Byp, extraanatomisch, So
34.79.31↔	S Plst Rk an d Brw, off Rp e Strmmfrkt, d Drht	39.29.40↔	Gefäss-Shunt oder -Bypass an Venen
34.79.32↔	S Plst Rk an d Brw, off Rp e Strmmfrkt, d Pl	39.29.80↔	Temporärer intraoperativer Shunt, n.n.bez.
34.79.39↔	So Plast Reko an d Bruw, off Rep e Sternumfraktur, So	39.29.81↔	Temporärer intraoperativer Shunt, arterioarteriell
34.79.40↔	So Plast Reko an d Bruw, Knochenplastik und Knochtx	39.29.82↔	Temporärer intraoperativer Shunt, arteriovenös
34.79.99↔	Sonstige plastische Rekonstruktion an der Brustwand, sonstige	39.29.89↔	Temporärer intraoperativer Shunt, sonstige
34.85↔	Implantation eines Zwerchfellschrittmachers	39.29.99↔	Sonstiger (peripherer) Gefäss-Shunt oder -Bypass, sonstige
34.89.00↔	Sonstige Operationen am Zwerchfell, n.n.bez.	39.49.00↔	Sonstige Revision nach vaskulärem Eingriff, n.n.bez.
34.89.10↔	Sonstige Op a Zwerchfell, Inzis (Zwerchfellsplattung)	39.49.10↔	Revision einer Gefässanastomose
34.89.99↔	Sonstige Operationen am Zwerchfell, sonstige	39.49.20↔	Revision eines vaskulären Implantates
37.31.00↔	Perikardektomie, n.n.bez.	39.49.21↔	Wechsel eines vaskulären Implantates
37.31.10↔	Perikardektomie, partiell	39.49.22↔	Entfernung eines vaskulären Implantates
37.31.20↔	Perikardektomie, total	39.49.30↔	Ersatz eines kardialen Conduit
37.31.30↔	Adhäsiolyse am Perikard	39.49.99↔	Sonstige Revision nach vaskulärem Eingriff, sonstige
37.31.99↔	Perikardektomie, sonstige	39.55↔	Reimplantation eines aberrierenden Nierengefässes
37.79.00↔	Rev o Verlag v Tasche v kard Vorrichtung, n.n.bez.	39.59.00↔	Sonstige plastische Rekonstruktion eines Gefässes, n.n.bez.
37.79.99↔	Rev o Verlagerung von Tasche von kard Vorrichtung, So	39.59.10↔	Transposition von Arterien, n.n.bez.
37.89.00↔	Revision oder Entfernen eines Schrittmachers, n.n.bez.	39.59.11↔	Transposition der extrakraniellen A. vertebralis
37.89.10↔	Rev e Sm, Defi, Synchronisationssystems o Ereignrek	39.59.12↔	Transposition von sonstigen extrk Aa an Kopf und Hals
37.89.30↔	Revision von Dreikammerschrittmacher, n.n.bez.	39.59.13↔	Transposition von Arterien der oberen Extremität
37.89.39↔	Revision von Dreikammerschrittmacher, sonstige	39.59.14↔	Transposition von thorakalen Arterien
37.89.40↔	Entf von Herzschrm o Resynschrittm, n.n.bez.	39.59.15↔	Transposition der A. gastrica, A. hepatica und A. lienalis
37.89.41↔	Entfernen von Herzschrittmacher	39.59.16↔	Transposition der A. renalis
37.89.42↔	Entfernen von Resynchronisationsherzschrittmacher	39.59.17↔	Transposition der A. mesenterica
37.89.49↔	Entf von Herzschrm o Resynschrittm, sonstige	39.59.18↔	Transposition sonstiger viszeraler Arterien
37.89.50↔	Entf e Sm, Defi, Synchronisationssystems o Ereignrek	39.59.19↔	Transposition der A. iliaca
37.89.99↔	Revision oder Entfernen eines Schrittmachers, sonstige	39.59.20↔	Transposition von sonstigen abdominalen Arterien
37.99.00↔	Sonstige Operationen an Herz und Perikard, n.n.bez.	39.59.21↔	Transposition von Arterien der unteren Extremität
37.99.10↔	Intramyo-kardiale Stammzelltherapie, n.n.bez.	39.59.29↔	Transposition von Arterien, sonstige
37.99.11↔	Intramyo-kardiale Stammzth oh Anr v Stammzfrakt o kult Verm	39.59.30↔	Sonstige Plast Reko von Gef an Kopf und Ha, n.n.bez.
37.99.12↔	Intramyo-kardiale Stammzth m Anr v Stammzfrakt o kult Verm	39.59.31↔	Sonstige plastische Rekonstruktion e intrakr Gefässes
37.99.19↔	Intramyo-kardiale Stammzelltherapie, sonstige	39.59.32↔	Sonstige Plast Rekonstruktion d extrk A. vertebralis
37.99.20↔	Operationen bei kongenitalen Anomalien des Herzens, n.n.bez.	39.59.33↔	So Plast Reko von extrk Aa an Kopf und Ha, So
37.99.29↔	Operationen bei kongenitalen Anomalien des Herzens, sonstige	39.59.34↔	Sonstige plastische Rekonstruktion der V. jugularis
37.99.30↔	Ligatur eines Herzohres	39.59.39↔	Sonstige Plast Reko von Gef an Kopf und Ha, sonstige
37.99.80↔	Reoperation an Herz und Perikard	39.59.40↔	Sonstige Plast Reko von Gef d ob Extrem, n.n.bez.
37.99.99↔	Sonstige Operationen an Herz und Perikard, sonstige	39.59.41↔	Sonstige plastische Rekonstruktion von Aa d ob Extrem
39.25.00↔	Aorto-iliaco-femorale Bypass, n.n.bez.	39.59.42↔	S Plst Rk d V. sbcl, V. axill u V. brchiocphlc
39.25.10↔	Aorto-iliaco-femorale Bypass, aortal, n.n.bez.	39.59.48↔	So Plast Reko von sonstigen tiefen Venen d ob Extrem
39.25.11↔	Aorto-iliacale Bypass	39.59.49↔	Sonstige Plast Reko von Gef d ob Extrem, sonstige
39.25.12↔	Aorto-femorale Bypass	39.59.50↔	Sonstige Plast Reko von thorakalen Gef, n.n.bez.
39.25.13↔	Aorto-popliteale Bypass	39.59.51↔	Sonstige plastische Rekonstruktion der thorakalen Aorta

39.59.52↔	Sonstige plastische Rekonstruktion der A. pulmonalis	40.29.82↔	Exz mhr abd Lymphknstt (m Lbrbiop), lprsch [StgLprskpie]
39.59.53↔	Sonstige Plast Reko von thorakalen Aa, sonstige	40.29.89↔	Exz mehrerer abd Lymphknstat (mit Leberbiop), sonstige
39.59.54↔	Sonstige plastische Rekonstruktion der V. pulmonalis	40.29.99↔	Einfache Exzision einer and lymphatischen Struktur, sonst
39.59.55↔	Sonstige plastische Rekonstruktion der V. cava superior	40.3x.00↔	Exzision von regionalen Lymphknoten, n.n.bez.
39.59.59↔	Sonstige Plast Reko von thorakalen Gef, sonstige	40.3x.09↔	Exzision von regionalen Lymphknoten, sonstige
39.59.60↔	Sonstige Plast Rekonstruktion von abd Aa, n.n.bez.	40.3x.10↔	Regionale Lymphadenektomie als selbständ Eingriff, n.n.bez.
39.59.61↔	Sonstige plastische Rekonstruktion der abdominalen Aorta	40.3x.11↔	Regionale Lymphadenektomie als selbständiger Eingriff, zervikal
39.59.62↔	Sonstige plastische Rekonstruktion des Truncus coeliacus	40.3x.12↔	Regionale Lymphadenektomie als selbständiger Eingriff, axillär
39.59.63↔	Sonstige plastische Rekonstruktion der A. gastrica	40.3x.13↔	Rg Lymphkt als sbst Engr,praort,plvn,obtrtrsch o iliakl
39.59.64↔	Sonstige plastische Rekonstruktion A. hepatica	40.3x.14↔	Reg Lymphpekt als selbst Eingr, inguinal, offen chir
39.59.65↔	Sonstige plastische Rekonstruktion der A. lienalis	40.3x.15↔	Reg Lymphpekt als selbst Eingr, praort, inguinale, laparask
39.59.66↔	Sonstige plastische Rekonstruktion der A. renalis	40.3x.16↔	Reg Lymphpekt als selbst Eingr, mediast und peribr
39.59.67↔	Sonstige plastische Rekonstruktion der A. mesenterica	40.3x.19↔	Regionale Lymphadenektomie als selbständ Eingriff, sonst
39.59.68↔	Sonstige plastische Rekonstruktion der A. iliaca	40.3x.20↔	Regionale Lymphpekt i Rahmen e and Eingr, n.n.bez.
39.59.69↔	Sonstige Plast Rekonstruktion von abd Aa, sonstige	40.3x.21↔	Regionale Lymphpekt i Rahmen e and Eingr, zervikal
39.59.70↔	Sonstige Plast Rekonstruktion von abd Venen, n.n.bez.	40.3x.22↔	Regionale Lymphpekt i Rahmen e and Eingr, axillär
39.59.71↔	Sonstige plastische Rekonstruktion der V. cava inferior	40.3x.23↔	Rg Lymphkt i Rhmn e and Engr, praort, plvn o iliakl
39.59.72↔	Sonstige plastische Rekonstruktion der V. iliaca	40.3x.24↔	Regionale Lymphpekt i Rahmen e and Eingr, obturatorisch
39.59.79↔	Sonstige Plast Rekonstruktion von abd Venen, sonstige	40.3x.25↔	Regionale Lymphpekt i Rahmen e and Eingr, inguinale
39.59.80↔	Sonstige Plast Reko von Gef d unteren Extrem, n.n.bez.	40.3x.26↔	Reg Lymphpekt i Rahmen e and Eingr, mediast und peribr
39.59.81↔	Sonstige Plast Rekonstruktion von Aa d unteren Extrem	40.3x.29↔	Regionale Lymphpekt i Rahmen e and Eingr, sonstige
39.59.82↔	Sonstige plastische Rekonstruktion der V. femoralis	40.40↔	Radikale Neck dissection, n.n.bez.
39.59.83↔	Sonstige plastische Rekonstruktion der V. poplitea	40.41.00↔	Radikale unilaterale Neck dissection, n.n.bez.
39.59.88↔	So Plast Reko von sonst tiefen Venen d unteren Extrem	40.41.10↔	Sel (funkt) Neck dissec, supraomohyoid (Reg III)
39.59.89↔	Sonstige Plast Reko von Gef d unteren Extrem, sonstige	40.41.11↔	Selektive (funktionelle) Neck dissection, lateral (Region II-IV)
39.59.90↔	Sonstige Plast Reko e Gefässes, Venenklappenplastik	40.41.12↔	Sel (funkt) Neck dissec, anterolateral (Reg IIV)
39.59.99↔	Sonstige plastische Rekonstruktion eines Gefässes, sonstige	40.41.13↔	Sel (funkt) Neck dissec, posterolateral (Reg IIIV)
39.90.00↔	Einztz v prph Gfstnt(s) oh MdFreistzng, n.n.bz.	40.41.14↔	Selektive (funktionelle) Neck dissection, central (Region VI)
39.90.10↔	Einsetz von Gefässst i nichtKard Gef, bare Stents	40.41.20↔	Radikale Neck dissection (inkl. modifiziert)
39.90.11↔	Einztz v Gefässst i NKrd Gef, biorsrbierbr Stnt	40.41.21↔	Extended Neck dissection
39.90.12↔	Einztz v Gefässst i NKrd Gef, Grsslmg Stnt n.n.bz.	40.41.99↔	Radikale unilaterale Neck dissection, sonstige
39.90.13↔	Einztz v Gefässst i NKrd Gef, Grsslmg Stnt ungvrd	40.42↔	Radikale bilaterale Neck dissection
39.90.14↔	Einztz v Gefässst i NKrd Gef, Grsslmg Stnt gcvrd	40.50↔	Radikale Exzision von Lymphknoten, n.n.bez.
39.90.15↔	Eins v Gefässst i NKrd Gef,cvrd Stnt(Stntgr) i Nianeurysmtschn Gef	40.51.00↔	Radikale Exzision von axillären Lymphknoten, n.n.bez.
39.90.16↔	Eins v Gefässst i nchtKrdial Gef,gvvrt StntGrfts m bioaktvr Obrfl	40.51.10↔	Radikale Exz von axillären Lk als selbständiger Eingr
39.90.19↔	Einsetz von Gefässst i nichtKard Gef, sonstige Stents	40.51.11↔	Radikale Exz von axillären Lk i Rahmen e and Eingr
39.90.30↔	Einztz v übrlng Stnt (>10 cm) i NKrd Gef, n.n.bz.	40.51.99↔	Radikale Exzision von axillären Lymphknoten, sonstige
39.90.31↔	Einsetz v überlange bare Stent (>10 cm) i NiKard Gef	40.52.00↔	Radikale Exzision von periaortalen Lymphknoten, n.n.bez.
39.90.32↔	Einztz v übrlng cvrd Stnt (>10 cm) i NKrd Gef	40.52.10↔	Rd Exz v rtrprtn(praort,prk)u plvnn Lk als sbst Engr
39.90.39↔	Einsetz von überlange Stent (>10 cm) i NiKard Gef, So	40.52.11↔	Rd Exz v rtrprtn(praort,prk)u plvnn Lk i Rhmn e and Engr
40.0↔	Inzision an lymphatischen Strukturen	40.52.99↔	Radikale Exzision von periaortalen Lymphknoten, sonstige
40.11.10↔	Off(Inzs)Biops mediast,praaoortln,iliakln o plvnn Lymphkn	40.53.00↔	Radikale Exzision von iliakalen Lymphknoten, n.n.bez.
40.11.11↔	Off(Inzs)Biops zrv,sprklvklärn,axllärn o inguinln Lymphkn	40.53.10↔	Radikale Exz von iliakalen Lk als selbständiger Eingr
40.21.00↔	Exzision eines tiefen zervikalen Lymphknotens, n.n.bez.	40.53.11↔	Radikale Exz von iliakalen Lk i Rahmen e and Eingr
40.21.10↔	Exz einzelner Lk u Lymphgefässe, zerv, oh Markierung	40.53.99↔	Radikale Exzision von iliakalen Lymphknoten, sonstige
40.21.11↔	Exz einzl Lk u Lgf,zrv,m Rdionkldmark o Farbstmrk(Sent-Lyekt)	40.54.00↔	Radikale Exzision der Leistengegend, n.n.bez.
40.21.99↔	Exzision eines tiefen zervikalen Lymphknotens, sonstige	40.54.10↔	Radikale Exzision der Leistengegend als selbständiger Eingriff
40.22.00↔	Exzision eines mamma-aria-interna Lymphknotens, n.n.bez.	40.54.11↔	Radikale Exz d Leistengegend im Rahmen e and Eingr
40.22.10↔	Exzision e mamma-aria-interna Lymphknotens, thorakoskop	40.54.99↔	Radikale Exzision der Leistengegend, sonstige
40.22.20↔	Exzision e mamma-aria-interna Lymphknotens, offen chirurgisch	40.59.00↔	Radikale Exzision anderer Lymphknoten, n.n.bez.
40.22.99↔	Exzision eines mamma-aria-interna Lymphknotens, sonstige	40.59.10↔	Radikale Exz and Lk als selbständiger Eingr, n.n.bez.
40.23.00↔	Exzision eines axillären Lymphknotens, n.n.bez.	40.59.11↔	Radikale Exz mediastinaler Lk als selbständiger Eingr
40.23.10↔	Exzision eines axillären Lymphknotens, ohne Markierung	40.59.12↔	Rad Exz peribronchialer Lk als selbständiger Eingr
40.23.11↔	Exz axllärn Lkn,m Rdionkldmark o Farbstmrk(Sent-Lyekt)	40.59.19↔	Radikale Exz and Lk als selbständiger Eingr, sonstige
40.23.99↔	Exzision eines axillären Lymphknotens, sonstige	40.59.20↔	Radikale Exz and Lk i Rahmen e and Eingr, n.n.bez.
40.24.00↔	Exzision eines inguinalen Lymphknotens, n.n.bez.	40.59.21↔	Radikale Exz mediastinaler Lk i Rahmen e and Eingr
40.24.10↔	Exz e inguinalen Lymphkn, offen chir, ohne Markierung	40.59.22↔	Radikale Exz peribronchialer Lk i Rahmen e and Eingr
40.24.11↔	Exz inguinln Lkn,o chr,m Rdionkldm o Farbstmrk(Sent-Lyekt)	40.59.29↔	Radikale Exz and Lk i Rahmen e and Eingr, sonstige
40.24.20↔	Exzision eines inguinalen Lymphknotens, laparoskopisch	40.59.99↔	Radikale Exzision anderer Lymphknoten, sonstige
40.24.99↔	Exzision eines inguinalen Lymphknotens, sonstige	40.9x.00↔	Sonstige Operationen an lymphatischen Strukturen, n.n.bez.
40.29.00↔	Einfache Exzision einer and lymphatischen Struktur, n.n.bez.	40.9x.10↔	Anastomose zur Beseitigung eines Lymphödems
40.29.10↔	Exzision eines mediastinalen Lymphknotens, n.n.bez.	40.9x.20↔	Inzision einer Lymphozele
40.29.11↔	Exzision eines mediastinalen Lymphknotens, offen chirurgisch	40.9x.30↔	Drainage eines Lymphödems
40.29.12↔	Exzision eines mediastinalen Lymphknotens, thorakoskopisch	40.9x.40↔	Therapeutische perkutane Punktion einer Lymphozele
40.29.19↔	Exzision eines mediastinalen Lymphknotens, sonstige	40.9x.99↔	Sonstige Operationen an lymphatischen Strukturen, sonstige
40.29.20↔	Exzision eines paraaortalen Lymphknotens	48.35.00↔	Lokale Exzision von rektaler Läsion oder Gewebe, n.n.bez.
40.29.30↔	Exzision eines iliakalen Lymphknotens	48.35.10↔	Lk Schlrs sbk Ez o Vlwz (lkl, Sgm) v rk Läs o Gw edk
40.29.70↔	Exzision eines Lymphangioms oder Hygroma cysticum	48.35.11↔	Lk Srs sbk Ez o Vlz lk v rk Läs o Gw, S Zg tr edk mkchir
40.29.80↔	Exz mehrerer abd Lymphknstat (mit Leberbiop), n.n.bez.	48.35.20↔	Lokale Thermoablation von rektaler Läsion oder Gewebe
40.29.81↔	Exz mhr abd Lymphknstt (m Lbrbiop), ofn chr [StgLprt]	48.35.21↔	Photodyn Therapie von rektaler Läsion oder Gew

48.35.29↔	Sonstige lokale Destr von rektaler Läsion oder Gewebe	64.41↔	Naht einer Penisverletzung
48.35.99↔	Lokale Exzision von rektaler Läsion oder Gewebe, sonstige	64.43↔	Konstruktion eines Penis
48.79↔	Sonstige Rekonstruktion am Rektum	64.44.00↔	Rekonstruktion des Penis, n.n.bez.
48.81↔	Inzision am Perirektalgewebe	64.44.10↔	Rekonstruktion des Penis, Streckung des Penisschaftes
48.82↔	Exzision von Perirektalgewebe	64.44.11↔	Rk d Pns, Kr e pskt Trsp o e vrg Pns (cld pns o brd pns)
48.93↔	Verschluss einer perirektalen Fistel	64.44.99↔	Rekonstruktion des Penis, sonstige
49.01↔	Inzision eines Perianalabszesses	64.45↔	Reimplantation des Penis
49.02↔	Sonstige Inzision am Perianalgewebe	64.49↔	Sonstige plastische Rekonstruktion am Penis
49.03↔	Exzision von Marisken	65.31↔	Laparoskopische einseitige Ovarektomie
49.04↔	Sonstige Exzision am Perianalgewebe	65.39↔	Sonstige einseitige Ovarektomie
49.11↔	Anale Fistulotomie	65.41.00↔	Laparoskopische eins Salpingoovarektomie, n.n.bez.
49.12↔	Anale Fistulektomie	65.41.10↔	Laparask eins Ovarektomie, mit bds Salpingektomie
49.39↔	Sonstige lokale Exz oder Destr von Läs oder Gew a Anus	65.41.99↔	Laparoskopische einseitige Salpingoovarektomie, sonstige
49.6↔	Exzision am Anus	65.49.00↔	Sonstige einseitige Salpingoovarektomie, n.n.bez.
49.71↔	Naht einer Verletzung am Anus	65.49.10↔	Sonstige eins Salpingoovarektomie, m bds Salpingekt
49.72↔	Cerclage am Anus	65.49.99↔	Sonstige einseitige Salpingoovarektomie, sonstige
49.73↔	Verschluss einer Analfistel	65.51↔	Sonstiges Entf bd Ovarien während dess op Eingr
49.79.00↔	Sonstige Rekonstruktion am Analsphinkter, n.n.bez.	65.53↔	Laparosk Entf von bd Ovarien während dess op Eingr
49.79.10↔	Anteriore Anorektoplastik	65.61↔	So Entf bd Ovar und Tub uterinae während dess op Eingr
49.79.11↔	Posteriore sagittale Anorektoplastik	65.62↔	Sonstiges Entfernen von belassenem Ovar und Tuba uterina
49.79.12↔	Erw Pst sgt Anrktpl m Engrffn an Nchbrgrnn	65.63↔	Laparosk Entf v bd Ovar u Tub uter WAHR dess op Eingr
49.79.13↔	Abdper oder sakroabdominoperineale Durchzugsoperation	65.64↔	Laparoskopisches Entf von belassenem Ovar und Tuba uterina
49.79.14↔	Anoproktoplastik	67.31↔	Marsupialisation einer Zervixzyste
49.79.15↔	Sonstige plastische Rekonstruktion b anorektalen Anom	67.33↔	Destruktion einer Läsion an der Zervix durch Kryochirurgie
49.79.99↔	Sonstige Rekonstruktion am Analsphinkter, sonstige	70.13↔	Lösung von intraluminalen Adhäsionen der Vagina
50.12↔	Offene Biopsie an der Leber	70.24.00↔	Biopsie an der Vagina, n.n.bez.
50.14↔	Laparoskopische Leberbiopsie	70.24.20↔	Biopsie an der Vagina, durch Inzision
54.0x.00↔	Inzision an der Bauchwand, n.n.bez.	70.24.99↔	Biopsie an der Vagina, sonstige
54.0x.10↔	Inzision an d Bauchw, Extraperitoneale Drain d Bauchw	70.33.00↔	Exzision oder Destruktion einer Läsion an der Vagina, n.n.bez.
54.0x.99↔	Inzision an der Bauchwand, sonstige	70.33.10↔	Destruktion einer Läsion an der Vagina, n.n.bez.
54.11↔	Probepelaparotomie	70.33.11↔	Destruktion einer Läsion an der Vagina, Kauterisation
54.12.00↔	Wiedereröffnung einer kürzlichen Laparotomie, n.n.bez.	70.33.12↔	Destruktion einer Läsion an der Vagina, Elektrokoagulation
54.12.10↔	Wiedereröffn e kürzlichen Laparot, SecondlookLaparot	70.33.13↔	Destruktion einer Läsion an der Vagina, Laserkoagulation
54.12.99↔	Wiedereröffnung einer kürzlichen Laparotomie, sonstige	70.33.14↔	Destruktion einer Läsion an der Vagina, Kryokoagulation
54.19.00↔	Sonstige Laparotomie, n.n.bez.	70.33.99↔	Exzision oder Destruktion einer Läsion an der Vagina, sonstige
54.19.10↔	Sonstige Laparotomie, Laparotomie mit Drainage	70.71↔	Naht einer Vaginalverletzung
54.19.99↔	Sonstige Laparotomie, sonstige	70.79.00↔	Sonstige Plast Rekonstruktion an d Vagina, n.n.bez.
54.21.00↔	Laparoskopie, n.n.bez.	70.79.10↔	Sonstige vaginale Kolporrhaphie mit Beckenbodenplastik
54.21.10↔	Laparoskopie, Diagnostische Laparoskopie	70.79.99↔	Sonstige plastische Rekonstruktion an der Vagina, sonstige
54.21.20↔	Laparoskopie, Zugangsweg f Chir (Ther) Interventionen	71.01↔	Lösung von Adhäsionen an der Vulva
54.21.30↔	Laparoskopie, Laparoskopie mit Drainage	71.09↔	Sonstige Inzision an Vulva und Perineum
54.21.99↔	Laparoskopie, sonstige	71.11.00↔	Biopsie an der Vulva, n.n.bez.
54.23↔	Biopsie am Peritoneum	71.11.20↔	Biopsie an der Vulva durch Inzision
54.3x.00↔	Exz o Destr von Läs o Gew an Bauchw o Nabel, n.n.bez.	71.11.99↔	Biopsie an der Vulva, sonstige
54.3x.10↔	Omphalektomie	71.24↔	Exzision oder andere Destruktion einer Bartholin-Drüse (Zyste)
54.3x.19↔	Sonstige Exz von Läsion oder Gew an Bauchw oder Nabel	71.29↔	Sonstige Operationen an einer Bartholin-Drüse
54.3x.20↔	Destr von Läsion oder Gewebe an Bauchw oder Nabel	71.3↔	Sonst lokale Exzision o Destr an Vulva und Perineum
54.3x.99↔	Exz o Destr von Läs o Gew an Bauchw o Nabel, sonstige	71.62↔	Totale Vulvektomie
54.62↔	Verzögerter Verschluss einer granulierenden Abdominalwunde	71.73↔	Konstruktion des Introitus vaginae
54.63.00↔	Sonstige Naht an der Bauchwand, n.n.bez.	71.79↔	Sonstige plastische Rekonstruktion an Vulva und Perineum
54.63.10↔	Sonstige Nht an d Bauchw, Nht e Verletzung an d Bauchw	71.8↔	Sonstige Operationen an der Vulva
54.63.99↔	Sonstige Naht an der Bauchwand, sonstige	76.31.20↔	Part Mandekt, Reko m mikrovaskanast Transplantat
54.64.00↔	Naht am Peritoneum, n.n.bez.	76.39.10↔	Part Ostekt an and Gschk, Reko m mikrovaskanast Tx
54.64.10↔	Nht a Prtn, Nht v Msntrium, Omntm mjs o mns (n Vrltz)	76.41.10↔	Tot Mandekt m glz Reko, Reko m mikrovaskanast Tx
54.64.99↔	Naht am Peritoneum, sonstige	76.43.10↔	Sonstige Reko d Mand m mikrovaskanast Transplantat
54.72↔	Sonstige Rekonstruktion an der Bauchwand	76.44.10↔	Tot Ostekt an and Gschk, Reko m mikrovaskanast Tx
54.73↔	Sonstige Rekonstruktion am Peritoneum	76.46.10↔	So Reko an and Gschk m mikrovaskanast Transplantat
54.75↔	Sonstige Rekonstruktion am Mesenterium	76.5x.00↔	Temporomandibuläre Arthroplastik, n.n.bez.
54.99.00↔	Sonstige Operationen in der Abdominal-Region, n.n.bez.	76.5x.10↔	Kondylektomie am Kiefergelenk mit Rekonstruktion
54.99.30↔	S Op i d AbdRg, Rs v Gw i d Bauchrg o schr Orgnzdng	76.5x.19↔	Sonstige Kondylektomie am Kiefergelenk
54.99.40↔	So Op i d AbdReg, Rev e kutperit Fistel ( Kathverwsys)	76.5x.20↔	Diskoplastik am Kiefergelenk mit Rekonstruktion
54.99.41↔	S Op i d AbdRg, Entf o Vrschl e ktptr Fstl (Kthvrwsys)	76.5x.29↔	Sonstige Diskoplastik am Kiefergelenk
54.99.50↔	So Op i d AbdReg, Anl e temp Bauchwandverschlusses	76.5x.30↔	Exst d Disc articul a Kiefergelenk mit Rekonstruktion
54.99.60↔	Sonstige Operationen in der Abdominal-Region, Lumbotomie	76.5x.39↔	Sonstige Exstirpation d Discus articul a Kiefergelenk
54.99.61↔	Sonstige Operationen in der Abdominal-Region, Relumbotomie	76.5x.40↔	Resektion am Tuberculum articulare des Kiefergelenks
54.99.99↔	Sonstige Operationen in der Abdominal-Region, sonstige	76.5x.41↔	Plastische Rekonstruktion am Kiefergelenk
64.11.00↔	Biopsie am Penis, n.n.bez.	76.5x.42↔	Glnkstblsierng (bwngngseinschränkd) d Kiefrgl
64.11.11↔	Biopsie am Penis, durch Inzision	76.5x.50↔	Arthr Entfernung e freien Gelenkkörpers a Kiefergelenk
64.11.99↔	Biopsie am Penis, sonstige	76.5x.59↔	Sonstige Entf e freien Gelenkkörpers a Kiefergelenk
64.2↔	Lokale Exzision oder Destruktion einer Läsion am Penis	76.5x.60↔	Implantation einer Endoprothese am Kiefergelenk



76.5x.61↔	Wechsel einer Endoprothese am Kiefergelenk	80.83.10↔	Arthr lokale Exz oder Destr e Gelläs a Handgelenk
76.5x.90↔	So temporomandibuläre Arthropl o Diskopl a Kiefergel	80.83.11↔	Débridement am Handgelenk
76.5x.99↔	Temporomandibuläre Arthroplastik, sonstige	80.83.12↔	Zystenexstirpation am Handgelenk
76.63.00↔	Osteoplastik [Osteotomie] am Corpus mandibulae, n.n.bez.	80.83.99↔	Sonstige Lok Exz oder Destr e Gelläs a Hdgel, sonstige
76.63.10↔	Ostpl [Ost] i stl Alv o m frntlr Ktnsdtrg d Md o Dstrk	80.84.00↔	So Lok Exz o Destr e Gelläs an Hand und Fing, n.n.bez.
76.63.11↔	Ostpl [Ost] i frnt Alvkbr o m Kntdrcht a hr Mdst o Dstrk	80.84.10↔	Débridement an Gelenken der Handwurzel
76.63.12↔	Osteoplastik [Osteotomie] zur Kinnverlagerung ohne Distraction	80.84.20↔	Débridement an sonstigen Gelenken der Hand und Finger
76.63.20↔	Verlag d Alveolarfortsatzes d hor Distrak na Osteot	80.84.99↔	So Lok Exz o Destr e Gelläs an Hand und Fing, So
76.63.21↔	Verlagerung d Mand d Distrak na Osteot i hor Mandast	80.85.00↔	Sonstige Lok Exz o Destr e Gelläs an d Hüfte, n.n.bez.
76.63.99↔	Osteoplastik [Osteotomie] am Corpus mandibulae, sonstige	80.85.10↔	Arthr lokale Exz oder Destr e Gelenksläsion an d Hüfte
76.64↔	Sonstige orthognathische Chirurgie an der Mandibula	80.85.11↔	Débridement am Hüftgelenk
77.40.20↔	Knochnbiops, ohne Ang d Lokalisation, Offene Knochnbiops	80.85.12↔	Zystenexstirpation am Hüftgelenk
77.40.99↔	Knochenbiopsie, ohne Angabe der Lokalisation, sonstige	80.85.99↔	Sonstige Lok Exz o Destr e Gelläs an d Hüfte, sonstige
77.41.00↔	Knochnbiops von Skap, Klav, Rip und Sternum, n.n.bez.	80.86.00↔	Sonstige Lok Exz oder Destr e Gelläs a Knie, n.n.bez.
77.41.20↔	Knochnbiops von Skap, Klav, Rip u Stern, Off Knochnbiops	80.86.10↔	Arthr lokale Exzision oder Destruktion a Kniegelenk
77.41.99↔	Knochnbiops von Skap, Klav, Rip und Sternum, sonstige	80.86.11↔	Débridement am Kniegelenk
77.42.00↔	Knochenbiopsie am Humerus, n.n.bez.	80.86.12↔	Zystenexstirpation am Kniegelenk
77.42.20↔	Knochenbiopsie am Humerus, Offene Knochenbiopsie	80.86.13↔	Exzision eines Meniskusganglions am Kniegelenk
77.42.99↔	Knochenbiopsie am Humerus, sonstige	80.86.99↔	Sonstige Lok Exz oder Destr e Gelläs a Knie, sonstige
77.43.00↔	Knochenbiopsie an Radius und Ulna, n.n.bez.	80.87.00↔	Sonstige Lok Exz o Destr e Gelläs a Sg, n.n.bez.
77.43.20↔	Knochenbiopsie an Radius und Ulna, Offene Knochenbiopsie	80.87.10↔	Arthr Lok Exz o Destr e Gelläs a oberen Sprunggelenk
77.43.99↔	Knochenbiopsie an Radius und Ulna, sonstige	80.87.11↔	Débridement am oberen Sprunggelenk
77.44.00↔	Knochenbiopsie an Karpalia und Metakarpalia, n.n.bez.	80.87.12↔	Zystenexstirpation am oberen Sprunggelenk
77.44.20↔	Knochnbiops an Karpal und Metakarp, Offene Knochnbiops	80.87.19↔	Sonstige Lok Exz o Destr e Gelläs a ob Sprunggelenk
77.44.99↔	Knochenbiopsie an Karpalia und Metakarpalia, sonstige	80.87.20↔	Arthr Lok Exz o Destr e Gelläs a unteren Sprunggelenk
77.45.00↔	Knochenbiopsie am Femur, n.n.bez.	80.87.21↔	Débridement am unteren Sprunggelenk
77.45.20↔	Knochenbiopsie am Femur, Offene Knochenbiopsie	80.87.22↔	Zystenexstirpation am unteren Sprunggelenk
77.45.99↔	Knochenbiopsie am Femur, sonstige	80.87.29↔	Sonstige Lok Exz o Destr e Gelläs a unteren Sg
77.46.00↔	Knochenbiopsie an der Patella, n.n.bez.	80.87.99↔	Sonstige Lok Exz o Destr e Gelläs a Sg, sonstige
77.46.20↔	Knochenbiopsie an der Patella, Offene Knochenbiopsie	80.88.00↔	So Lok Exz o Destr e Gelläs an Fuss u Zehen, n.n.bez.
77.46.99↔	Knochenbiopsie an der Patella, sonstige	80.88.10↔	Arthr lokale Exz oder Destr e Gelläs an Fuss und Zehen
77.47.00↔	Knochenbiopsie an Tibia und Fibula, n.n.bez.	80.88.20↔	Débridement am Metatarsophalangealgelenk
77.47.20↔	Knochenbiopsie an Tibia und Fibula, Offene Knochenbiopsie	80.88.21↔	Zystenexstirpation am Metatarsophalangealgelenk
77.47.99↔	Knochenbiopsie an Tibia und Fibula, sonstige	80.88.29↔	Sonstige Lok Exz oder Destr a Metatarsgel
77.48.00↔	Knochenbiopsie an Tarsalia und Metatarsalia, n.n.bez.	80.88.30↔	Débridement an Zehengelenken
77.48.20↔	Knochnbiops an Tarsalia und Metatars, Offene Knochnbiops	80.88.40↔	Débridement an sonstigen Fussgelenken
77.48.99↔	Knochenbiopsie an Tarsalia und Metatarsalia, sonstige	80.88.50↔	Zystenexstirpation an sonstigen Gel von Fuss und Zehen
77.49.00↔	Knochnbiops an and näher bez Kn, auss Gschk, n.n.bez.	80.88.59↔	So Lok Exz o Destr an sonstigen Gel von Fuss und Zehen
77.49.21↔	Knbp an and näh bz Kn, au Gschk, Knbp an d Ws, Off Knbp	80.88.99↔	So Lok Exz o Destr e Gelläs an Fuss und Zehen, So
77.49.41↔	Knbp a and näh bz Kn, au Gk, Knbp an Phl d Fs, Off Knbp	80.89.00↔	So Lok Exz o Destr e Gelläs an and bez Lok, n.n.bez.
77.49.91↔	Knchnbiops an and näh bz Kn, auss Gschk, Off Knchnbiops	80.89.20↔	Arthr lokale Exz oder Destr e Gelläs a Iliosgel
77.49.99↔	Knochnbiops an and näher bez Kn, auss Gschk, sonstige	80.89.21↔	Débridement am Iliosakralgelenk
77.91.11↔	Totale Resektion einer Rippe	80.89.22↔	Zystenexstirpation am Iliosakralgelenk
77.91.12↔	Totale Resektion einer Halsrippe	80.89.29↔	Sonstige lokale Exzision oder Destr a Iliosakralgelenk
77.91.13↔	Totale Resektion des Sternums	80.89.41↔	Débr einer Gelenksläsion an and bez Lokalisation
80.13.00↔	Sonstige Arthrotomie des Handgelenks, n.n.bez.	80.89.42↔	Zystenexstirpation an Gelenken and bez Lokalisation
80.13.10↔	Arthr Arthrot d Handgelenkes, Gelenkspülung mit Drain	80.89.99↔	So Lok Exz o Destr e Gelläs an and bez Lok, So
80.13.11↔	Arthr Arthrot d Handgelenkes, Entf freier Gelenkkörper	80.90.00↔	Sonstige Exzision an einem Gelenk, n.n.bez.
80.13.12↔	Arthr Arthrot d Handgel, Einl oder Entf e Medträg	80.90.10↔	Arthroskopische Exzision an einem Gelenk
80.13.20↔	Arthrot des Handgelenkes, Gelenkspülung mit Drainage	80.90.99↔	Sonstige Exzision an einem Gelenk, sonstige
80.13.21↔	Arthrot d Handgelenkes, Entfernung freier Gelenkkörper	80.91.00↔	Sonstige Exzision an der Schulter, n.n.bez.
80.13.99↔	Sonstige Arthrotomie des Handgelenks, sonstige	80.91.10↔	Arthroskopische Exzision am Humeroglenoidalgelenk
80.73.00↔	Synovektomie am Handgelenk, n.n.bez.	80.91.11↔	Sonstige Exzision am Humeroglenoidalgelenk
80.73.10↔	Arthroskopische Synovektomie am Handgelenk	80.91.20↔	Arthroskopische Exzision am Akromioklavikulargelenk
80.73.20↔	Offene Synovektomie am Handgelenk	80.91.21↔	Sonstige Exzision am Akromioklavikulargelenk
80.73.99↔	Synovektomie am Handgelenk, sonstige	80.91.30↔	Entnahme eines Knorpeltransplantates an der Schulter
80.81.00↔	So Lok Exz o Destr e Gelläs an d Schult, n.n.bez.	80.91.99↔	Sonstige Exzision an der Schulter, sonstige
80.81.10↔	Débridement am Humeroglenoidalgelenk	80.92.00↔	Sonstige Exzision am Ellbogen, n.n.bez.
80.81.11↔	Zystenexstirpation am Humeroglenoidalgelenk	80.92.10↔	Arthroskopische Exzision am Ellbogen
80.81.19↔	Sonstige lokale Exz oder Destr a Humeroglenoidalgelenk	80.92.11↔	Entnahme eines Knorpeltransplantates am Ellbogengelenk
80.81.20↔	Débridement am Akromioklavikulargelenk	80.92.99↔	Sonstige Exzision am Ellbogen, sonstige
80.81.21↔	Zystenexstirpation am Akromioklavikulargelenk	80.93.00↔	Sonstige Exzision am Handgelenk, n.n.bez.
80.81.29↔	Sonstige lokale Exzision oder Destr a Akromklavikgel	80.93.10↔	Arthroskopische Exzision am Handgelenk
80.81.99↔	So Lok Exz o Destr e Gelläs an d Schult, So	80.93.11↔	Entnahme eines Knorpeltransplantates am Handgelenk
80.82.00↔	Sonstige Lok Exz oder Destr e Gelläs a Ellb, n.n.bez.	80.93.12↔	Resektion des Discus triangularis am Handgelenk
80.82.10↔	Arthr lokale Exz oder Destr e Gelenksläsion a Ellb	80.93.99↔	Sonstige Exzision am Handgelenk, sonstige
80.82.11↔	Débridement am Ellenbogengelenk	80.94↔	Sonstige Exzision an Hand- und Fingergelenk
80.82.12↔	Zystenexstirpation am Ellenbogengelenk	80.95.00↔	Sonstige Exzision am Hüftgelenk, n.n.bez.
80.82.99↔	Sonstige Lok Exz oder Destr e Gelläs a Ellb, sonstige	80.95.10↔	Arthroskopische Exzision am Hüftgelenk
80.83.00↔	Sonstige Lok Exz oder Destr e Gelläs a Hdgel, n.n.bez.	80.95.11↔	Entnahme eines Knorpeltransplantates am Hüftgelenk

80.95.99↔	Sonstige Exzision am Hüftgelenk, sonstige	82.56↔	Sonstiger Transfer oder Transplantation einer Sehne der Hand
80.96.00↔	Sonstige Exzision am Knie, n.n.bez.	82.58↔	Sonstiger Transfer oder Transplantation eines Handmuskels
80.96.10↔	Arthroskopische Exzision am Kniegelenk	82.59↔	Sonstige Transposition eines Handmuskels
80.96.20↔	Entnahme e Knorpeltransplantates a Kniegelenk, arthr	82.72.00↔	Plast Op an d Hand m M o FaszTransplantat, n.n.bez.
80.96.21↔	Entn e Knorpeltransplantates a Kniegelenk, offen chir	82.72.10↔	Plastische Op m M o FaszTransplantat an e Finger
80.96.99↔	Sonstige Exzision am Knie, sonstige	82.72.11↔	Plast Op m M o FaszTransplantat an sonst Teil d Hand
80.97.00↔	Sonstige Exzision am Sprunggelenk, n.n.bez.	82.72.99↔	Plast Op an d Hand m M o FaszTransplantat, sonstiges
80.97.10↔	Arthroskopische Exzision am oberen Sprunggelenk	82.79↔	Plastische Op an d Hand m and Transplantat o Implant
80.97.11↔	Sonstige Exzision am oberen Sprunggelenk	82.82↔	Plastische Rekonstruktion einer Spalthand
80.97.20↔	Arthroskopische Exzision am unteren Sprunggelenk	82.83↔	Plastische Rekonstruktion bei Makroaktylie
80.97.21↔	Sonstige Exzision am unteren Sprunggelenk	82.85↔	Sonstige Tenodese an der Hand
80.97.30↔	Entnahme eines Knorpeltransplantates am Sprunggelenk	82.86.00↔	Sonstige Tenoplastik an der Hand, n.n.bez.
80.97.99↔	Sonstige Exzision am Sprunggelenk, sonstige	82.86.10↔	Tenoplastik von Beugesehnen der Hand
80.98.00↔	Sonstige Exzision an Fuss- und Zehengelenk, n.n.bez.	82.86.11↔	Schaffung eines Transplantlagers für Sehnen an der Hand
80.98.10↔	Arthroskopische Exzision an Fuss- und Zehengelenken	82.86.12↔	Revision (ohne Wechsel) e Sehnenimplantates an d Hand
80.98.11↔	Sonstige Exzision am Metatarsophalangealgelenk	82.86.13↔	Wechsel eines Sehnenimplantates an der Hand
80.98.12↔	Sonstige Exzision an sonstigen Fussgelenken	82.86.99↔	Sonstige Tenoplastik an der Hand, sonstige
80.98.13↔	Sonstige Exzision an Zehengelenken	82.89.00↔	Sonstige plastische Operationen an der Hand, n.n.bez.
80.98.99↔	Sonstige Exzision an Fuss- und Zehengelenk, sonstige	82.89.10↔	Sehnenscheidenplastik an der Hand
80.99.00↔	Sonstige Exz an e Gel an and bez Lok, n.n.bez.	82.89.11↔	Knöchern Ref von Bänder d Handwur und Mitthand
80.99.10↔	Arthroskopische Exzision am Sternoklavikulargelenk	82.89.12↔	Knöchern Refixation von sonstigen Bänder der Hand
80.99.11↔	Sonstige Exzision am Sternoklavikulargelenk	82.89.13↔	Glübrigreifnd Weichteildstrktion b kng Anm d Hnd
80.99.20↔	Arthroskopische Exzision am Iliosakralgelenk	82.89.14↔	Radialisation bei kongenitalen Anomalien der Hand
80.99.21↔	Sonstige Exzision am Iliosakralgelenk	82.89.15↔	Rs v Schnürrngn m plstsch Rk b kng Anm d Hnd
80.99.30↔	Arthroskopische Exzision an der Symphyse	82.89.16↔	Transfer einer Zehe als Fingerersatz
80.99.31↔	Sonstige Exzision an der Symphyse	82.89.99↔	Sonstige plastische Operationen an der Hand, sonstige
80.99.90↔	Arthr Exzision an einem Gelenk an and bez Lokalisation	83.43.00↔	Exzision von Muskel oder Faszie zur Transplantation, n.n.bez.
80.99.91↔	Entn e Knorpeltx an e Gel an and bez Lokalisation	83.43.10↔	Entnahme eines myokutanen Lappens zur Transplantation
80.99.99↔	Sonstige Exz an e Gel an and bez Lok, sonstige	83.43.11↔	Entn e osteom o osteofasz Lp zur Transplantation
81.93.00↔	Naht an Kapsel oder Ligament der oberen Extremitäten, n.n.bez.	83.43.12↔	Entn e sonst Lappentx m mikrovas Anast aus M o Fasz
81.93.10↔	Naht des Bandapparates der Klavikula	83.43.99↔	Exzision von Muskel oder Faszie zur Transplantation, sonstige
81.93.20↔	Naht des radioulnaren Ringbandes	83.82.00↔	Muskel- oder Faszientransplantation, n.n.bez.
81.93.21↔	Naht des distalen radioulnaren Bandapparates	83.82.10↔	Faszientransplantation, Kopf und Hals
81.93.30↔	Nht an Kaps o Lig d ob Extremit, Handwur und Mitthand	83.82.11↔	Faszientransplantation, Schulter und Axilla
81.93.99↔	Naht an Kapsel o Ligament der oberen Extremitäten, sonst	83.82.12↔	Faszientransplantation, Oberarm und Ellenbogen
82.02↔	Myotomie an der Hand	83.82.13↔	Faszientransplantation, Unterarm
82.04↔	Inzision und Drainage von Palmar- oder Thenarraum	83.82.14↔	Faszientransplantation, Brustwand, Bauch und Rücken
82.09.00↔	Sonstige Inzision an den Weichteilen der Hand, n.n.bez.	83.82.15↔	Fasztx, Leisten und Genitalregion und Gesäss
82.09.10↔	S Inzs an D Weicht d Hnd, Shnfnchsplntng an d Hnd	83.82.16↔	Faszientransplantation, Untere Extremität
82.09.99↔	Sonstige Inzision an den Weichteilen der Hand, sonstige	83.82.19↔	Faszientransplantation, Andere Lokalisation
82.11.00↔	Tenotomie der Hand, n.n.bez.	83.82.20↔	Transplantation e lok M oder Faszlap, Kopf und Ha
82.11.10↔	Tenotomie der Hand, Handgelenk, perkutan	83.82.21↔	Transplantation e lok M o Faszlap, Schult und Axilla
82.11.11↔	Tenotomie der Hand, Finger, perkutan	83.82.22↔	Transplantation e lok M o Faszlap, Oberarm und Ellb
82.11.20↔	Tenotomie der Hand, offen chirurgisch	83.82.23↔	Transplantation e lok Muskel oder Faszlap, Unterarm
82.11.99↔	Tenotomie der Hand, sonstige	83.82.24↔	Tx e lok M o Faszlap, Bruw, Bauch und Rücken
82.12↔	Fasziotomie der Hand	83.82.25↔	Tx e lok M o Faszlap, Leist und Genreg und Gesäss
82.19.00↔	Sonstige Durchtrennung von Weichteilen der Hand, n.n.bez.	83.82.26↔	Transplantation e lok M oder Faszlap, Untere Extremit
82.19.10↔	So Durchtr v Weichteilen d Hand, Durchtr v Mn d Hand	83.82.29↔	Transplantation e lok Muskel oder Faszlap, And Lok
82.19.99↔	Sonstige Durchtrennung von Weichteilen der Hand, sonstige	83.82.30↔	Transplantation e osteom o osteofasz Lp, Kopf und Ha
82.21↔	Exzision einer Läsion an einer Sehnenscheide der Hand	83.82.31↔	Tx e osteom o osteofasz Lp, Schult und Axilla
82.29↔	Exzision einer anderen Läsion an den Weichteilen der Hand	83.82.32↔	Transplantation e osteom o osteofasz Lp, Oba und Ellb
82.35.00↔	Sonstige Fasziektomie der Hand, n.n.bez.	83.82.33↔	Transplantation e osteom o osteofasz Lp, Unterarm
82.35.10↔	Fasziektomie der Hohlhand	83.82.34↔	Tx e osteom o osteofasz Lp, Bruw, Bauch und Rücken
82.35.11↔	Fasziektomie der Hand und Finger mit Neurolyse	83.82.35↔	Tx e osteom o osteofasz Lp, Leist u Genreg u Gesäss
82.35.12↔	Faszieekt d Hand und Fing m Neurolyse und Arteriolyse	83.82.36↔	Transplantation e osteom o osteofasz Lp, Untere Extremit
82.35.13↔	Fasziektomie der Hand und Finger mit Arthrolyse	83.82.39↔	Transplantation e osteom o osteofasz Lp, And Lok
82.35.99↔	Sonstige Fasziektomie der Hand, sonstige	83.82.40↔	Tx e snst Lppntx m mkrvsk Anst aus M o Fsz, Kpf u H
82.36↔	Sonstige Myektomie der Hand	83.82.41↔	Tx e snst Lppntx m mkrvsk Anst aus M o Fsz, Schlft u Axill
82.39.00↔	Sonstige Exzision von Weichteilen der Hand, n.n.bez.	83.82.42↔	Tx e snst Lppntx m mkrvsk Anst aus M o Fsz, Ob u Ellb
82.39.10↔	So Exz v Weicht d Hand, Exz v Sehnenscheiden d Hand	83.82.43↔	Tx e snst Lppntx m mkrvsk Anst aus M o Fsz, Unt
82.39.99↔	Sonstige Exzision von Weichteilen der Hand, sonstige	83.82.44↔	Tx e so Lppntx m mkrvsk Anst aus M o Fsz, Brw, Bauch u Rückn
82.45↔	Sonstige Naht an einer anderen Sehne der Hand	83.82.45↔	Tx e so Lppntx m mkrvsk Anst aus M o Fsz, Leist u Gnrg u Gsäss
82.46.00↔	Naht an Muskel oder Faszie der Hand, n.n.bez.	83.82.46↔	Tx e snst Lppntx m mkrvsk Anst aus M o Fsz, Unt Extremit
82.46.10↔	Naht an einer Faszie der Hand	83.82.47↔	Tx e snst Lppntx m mkrvsk Anst aus M o Fsz, And Lk
82.46.20↔	Naht an einem Muskel der Hand	83.82.99↔	Muskel- oder Faszientransplantation, sonstige
82.46.99↔	Naht an Muskel oder Faszie der Hand, sonstige	84.00↔	Amputation an der oberen Extremität, n.n.bez.
82.52↔	Verkürzung einer Sehne der Hand	84.01↔	Amput und Exartikulation an e Finger (ausgen a Daum)
82.53↔	Reinsertion einer Sehne der Hand	84.02↔	Amputation und Exartikulation am Daumen
82.54↔	Reinsertion eines Muskels der Hand		
82.55↔	Sonstige Längenänderung an Muskel oder Sehne der Hand		

84.03.00↔	Hand-Amputation, n.n.bez.	85.52↔	Beidseitige intramammäre Injektion zur Augmentation
84.03.10↔	Komplette Hand-Amputation an Handwurzel oder Mittelhand	85.53.00↔	Einseitige Prothesenimplantation an der Mamma, n.n.bez.
84.03.99↔	Hand-Amputation, sonstige	85.53.10↔	Einseitige Prothesenimplantation an der Mamma, nach Mastektomie
84.04↔	Handgelenks-Exartikulation	85.53.99↔	Einseitige Prothesenimplantation an der Mamma, sonstige
84.05↔	Vorderarm-Amputation	85.54.00↔	Beidseitige Prothesenimplantation an der Mamma, n.n.bez.
84.06↔	Ellbogen-Exartikulation	85.54.10↔	Beidseitige Prothesenimplantation an der Mamma, nach Mastektomie
84.07↔	Oberarm-Amputation	85.54.99↔	Beidseitige Prothesenimplantation an der Mamma, sonstige
84.08↔	Schultergelenk-Exartikulation	85.6↔	Mastopexie
84.09↔	Interthorakoskapuläre Amputation	85.7↔	Totale plastische Rekonstruktion der Mamma
84.10↔	Amputation der unteren Extremität, n.n.bez.	85.82↔	Spalthauttransplantat an die Mamma
84.11↔	Zehenamputation	85.83↔	Vollhauttransplantat an die Mamma
84.12↔	Amputation durch Fuss	85.84↔	Mammarekonstruktion mit gestieltem Hautlappen
84.13↔	Exartikulation im Sprunggelenk	85.85↔	Mammarekonstruktion mit gestielten Muskelhautlappen
84.14↔	Transmalleolare Amputation im Sprunggelenk	85.86↔	Transplantation einer Brustwarze
84.15↔	Sonstige Unterschenkel-Amputation	85.87.00↔	Sonstige Operation an der Brustwarze, n.n.bez.
84.16↔	Knie-Exartikulation	85.87.10↔	Naht an der Brustwarze (nach Verletzung)
84.17↔	Oberschenkel-Amputation	85.87.11↔	Plastische Rekonstruktion d Brustwarz d Hauttx
84.18↔	Hüft-Exartikulation	85.87.12↔	Plastische Rekonstruktion der Brustwarze durch Tätowierung
84.19↔	Abdominopelvine Amputation	85.87.13↔	Chirurgische Eversion einer invertierten Brustwarze
84.3x.00↔	Revision eines Amputationsstumpfes, n.n.bez.	85.87.14↔	Plastische Rek eines Warzenhofes (durch Tätowierung)
84.3x.10↔	Rev eines Amputationsstumpfes, Schulter- und Oberarmregion	85.87.99↔	Sonstige Operation an der Brustwarze, sonstige
84.3x.11↔	Revision eines Amputationsstumpfes, Unterarmregion	85.89.00↔	Sonstige Mammoplastik, n.n.bez.
84.3x.12↔	Revision eines Amputationsstumpfes, Handregion	85.89.10↔	Mammoplastik mit freiem Haut-Muskel-Transplantat
84.3x.13↔	Revision eines Amputationsstumpfes, Untere Extremität	85.89.11↔	Mammopl m gestielt HautMTx (myokut Lp), oh Prothimpl
84.3x.19↔	Revision eines Amputationsstumpfes, Andere Lokalisation	85.89.12↔	Mammopl m gestielt HautMTx (myokut Lp), m Prothimpl
84.3x.99↔	Revision eines Amputationsstumpfes, sonstige	85.89.13↔	Mammoplastik mit Omentumlappen
84.91↔	Amputation, n.n.bez.	85.89.99↔	Sonstige Mammoplastik, sonstige
85.0x.00↔	Inzision an der Mamma, n.n.bez.	85.93↔	Revision eines Mammaimplantats
85.0x.10↔	Inzis an d Mamma mit Durchtr d Kapsel b Mammaprothese	85.94↔	Entfernen eines Mammaimplantats
85.0x.11↔	Inzision an der Mamma, ohne weitere Massnahmen	85.95↔	Einsetzen eines Gewebeexpanders in die Mamma
85.0x.99↔	Inzision an der Mamma, mit sonstigen weiteren Massnahmen	86.21↔	Exzision von Pilonidalzyste oder Sinus pilonidalis
85.12↔	Offene Biopsie an der Mamma	86.27↔	Débridement an Nagel, Nagelbett oder Nagelfalz
85.20↔	Exzision oder Destruktion von Mammagewebe, n.n.bez.	86.4x.00↔	Radikale Exzision einer Hautläsion, n.n.bez.
85.21.00↔	Lokale Exzision einer Läsion an der Mamma, n.n.bez.	86.4x.10↔	Radikale Exz e Hautläs a Kopf mit histgr Kontrolle
85.21.10↔	Lok Exz e Läs an d Mamma, ohne axilläre Lymphkett	86.4x.11↔	Radikale Exz e Hautläs d Halses mit histgr Kontrolle
85.21.11↔	Lok Exz e Läs an d Mamma, mit axillärer Lymphkett	86.4x.13↔	Rad Exz e Hautläs an Unterarm und Hand m histgr Kontr
85.21.99↔	Lokale Exzision einer Läsion an der Mamma, Sonstige	86.4x.17↔	Rd Exz e Hautläs an Leist u Gnrg u Gsäss m histgr Kntr
85.22.00↔	Quadrantenresektion der Mamma, n.n.bez.	86.4x.18↔	Radikale Exz e Hautläs d unteren Extrem m histgr Kontr
85.22.10↔	Quadrantenres der Mamma, ohne axilläre Lymphadenektomie	86.4x.19↔	Radikale Exz e Hautläs and Lok mit histgr Kontr
85.22.11↔	Quadrantenres der Mamma, m axillärer Lymphadenektomie	86.4x.20↔	Rad Exz e Hautläs a Kopf m Tx o Transp von Haut
85.22.99↔	Quadrantenresektion der Mamma, Sonstige	86.4x.21↔	Rad Exz e Hautläs d Halses m Tx o Transp von Haut
85.23.00↔	Subtotale Mastektomie, n.n.bez.	86.4x.22↔	Rd Exz e Hautläs an Schl t u Axll m Tx o Trnsp v Haut
85.23.10↔	Subtotale Mastektomie, ohne axilläre Lymphadenektomie	86.4x.23↔	Rad Exz e Hautläs an Oba u Ellb m Tx o Transp von Haut
85.23.11↔	Subtotale Mastektomie, mit axillärer Lymphadenektomie	86.4x.24↔	Rad Exz e Hautläs d Unterarmes m Tx o Transp von Haut
85.23.12↔	Subtotale Mastekt b Gynäkomastie, oh axilläre Lymphkett	86.4x.25↔	Rad Exz e Hautläs d Hand m Tx o Transp von Haut
85.23.13↔	Subtotale Mastekt b Gynäkomastie, m axillärer Lymphkett	86.4x.26↔	Rd Exz e Hautläs an Brw u Rückn m Tx o Trnsp v Haut
85.23.99↔	Subtotale Mastektomie, sonstige	86.4x.27↔	Rad Exz e Hautläs an d Bauchreg m Tx o Transp von Haut
85.24↔	Exzision von ektopischem Mammagewebe	86.4x.28↔	Rd Exz e Hautläs d Leist u Gnrg m Tx o Trnsp v Haut
85.25↔	Exzision einer Brustwarze	86.4x.29↔	Rad Exz e Hautläs and Lok m Tx o Transp von Haut
85.31↔	Einseitige Mammareduktionsplastik	86.4x.2a↔	Rad Exz e Hautläs a Gesäss m Tx o Transp von Haut
85.32↔	Beidseitige Mammareduktionsplastik	86.4x.2b↔	Rad Exz e Hautläs d unt Extrem m Tx o Transp von Haut
85.33↔	Eins subkutane Mastektomie mit glz Prothesenimplantat	86.4x.30↔	Mkrgr Chr a Schnllschntt (Mhs Mcrgprhc Srgry)
85.34↔	Sonstige einseitige subkutane Mastektomie	86.4x.31↔	Mkrgr Chr a Prrfnschntt (3DHStglie n Tübngn Mthd)
85.35↔	Bds subkutane Mastektomie mit glz Prothesenimplantat	86.4x.99↔	Radikale Exzision einer Hautläsion, sonstige
85.36↔	Sonstige beidseitige subkutane Mastektomie	86.60↔	Freies Hauttransplantat, n.n.bez.
85.41↔	Einseitige einfache Mastektomie	86.61.00↔	Vollhauttransplantat an die Hand, n.n.bez.
85.42↔	Beidseitige einfache Mastektomie	86.61.10↔	Kleinflächiges Vollhauttransplantat an die Hand
85.43↔	Einseitige modifizierte radikale Mastektomie	86.61.20↔	Grossflächiges Vollhauttransplantat an die Hand
85.44↔	Beidseitige modifizierte radikale Mastektomie	86.61.99↔	Vollhauttransplantat an die Hand, sonstige
85.45.00↔	Einseitige radikale Mastektomie, n.n.bez.	86.62.00↔	Sonstiges Hauttransplantat an die Hand, n.n.bez.
85.45.10↔	Ens Rd Mstkt oh Brstwndteilrsktion, oh Lymphkett	86.62.10↔	Kleinflächiges Spalthauttransplantat an die Hand
85.45.11↔	Ens Rd Mstkt m Brstwndteilrsktion, oh Lymphkett	86.62.20↔	Grossflächiges Spalthauttransplantat an die Hand
85.45.12↔	Ens Rd Mstkt oh Brstwndteilrsktion, m Lymphkett	86.62.99↔	Sonstiges Hauttransplantat an die Hand, sonstiges
85.45.13↔	Eins Rad Mastekt m Brustwandteilresektion, m Lymphkett	86.63.00↔	Vollhauttransplantat an andere Lokalisationen, n.n.bez.
85.45.99↔	Einseitige radikale Mastektomie, sonstige	86.63.10↔	Kleinfl Vollhaut an D Kopf (auss Lip und Mund)
85.46↔	Beidseitige radikale Mastektomie	86.63.11↔	Kleinflächiges Vollhauttransplantat an den Hals
85.47↔	Einseitige erweiterte radikale Mastektomie	86.63.12↔	Kleinflächiges Vollhauttransplantat an Schulter und Oberarm
85.48↔	Beidseitige erweiterte radikale Mastektomie	86.63.13↔	Kleinflächiges Vollhauttransplantat an den Unterarm
85.50↔	Augmentationsmammoplastik, n.n.bez.	86.63.15↔	Kleinfl Vollhauttransplantat an Bruw, Bauch und Rücken
85.51↔	Einseitige intramammäre Injektion zur Augmentation	86.63.16↔	Kleinfl Vollhauttransplantat an d Leisten und Genreg

86.63.17↔	Kleinflächiges Vollhauttransplantat an das Gesäss	86.67.22↔	Grofl temporäres HautRegenergraft an Schulter und Oba
86.63.18↔	Kleinfl Vollhauttransplantat an Os und Unterschenkel	86.67.23↔	Grossfl temporäres Haut-Regenerationsgraft an den Unterarm
86.63.19↔	Kleinflächiges Vollhauttransplantat an andere Lokalisation	86.67.24↔	Grossflächiges temporäres Haut-Regenerationsgraft an die Hand
86.63.1a↔	Kleinflächiges Vollhauttransplantat an den Fuss	86.67.25↔	Grofl temporäres HautRegenergraft an Bruw und Rücken
86.63.20↔	Grofl Vollhaut an D Kopf (auss Lip und Mund)	86.67.26↔	Grofl temporäres HautRegenerationsgraft an d Bauchreg
86.63.21↔	Grossflächiges Vollhauttransplantat an den Hals	86.67.27↔	Grofl temporäres HautRegenergraft an d untere Extrem
86.63.22↔	Grossflächiges Vollhauttransplantat an Schulter und Oberarm	86.67.29↔	Grofl temporäres HautRegenerationsgraft an And Lok
86.63.23↔	Grossflächiges Vollhauttransplantat an den Unterarm	86.67.30↔	Permanenter Hautersatz durch Epidermisersatzmaterial
86.63.25↔	Grofl Vollhauttransplantat an Bruw, Bauch und Rücken	86.67.31↔	Permanenter Hautersatz durch Dermisersatzmaterial
86.63.26↔	Grofl Vollhauttransplantat an d Leisten und Genreg	86.67.99↔	Haut-Regenerationsgraft, sonstige
86.63.27↔	Grossflächiges Vollhauttransplantat an das Gesäss	86.69.10↔	Klfl Spalthauttx an D Kopf (auss Lip und Mund)
86.63.28↔	Grofl Vollhauttransplantat an Os und Unterschenkel	86.69.11↔	Kleinflächige Spalthauttransplantation an den Hals
86.63.29↔	Grossflächiges Vollhauttransplantat an andere Lokalisation	86.69.12↔	Kleinflächige Spalthauttransplantation an Schulter und Oberarm
86.63.2a↔	Grossflächiges Vollhauttransplantat an den Fuss	86.69.13↔	Kleinflächige Spalthauttransplantation an den Unterarm
86.63.99↔	Vollhauttransplantat an andere Lokalisation, sonstige	86.69.14↔	Kleinflächige Spalthauttransplantation an den Hand
86.65.00↔	Heterologe Hauttransplantation, n.n.bez.	86.69.15↔	Kleinfl Spalthauttransplantation an Brustwand und Rücken
86.65.10↔	Kleinflächige heterologe Hauttx an D Kopf	86.69.16↔	Kleinflächige Spalthauttransplantation an der Bauchregion
86.65.11↔	Kleinflächige heterologe Hauttransplantation an den Hals	86.69.17↔	Klfl Spalthauttransplantation an d Leisten und Genreg
86.65.12↔	Kleinflächige heterol Hauttx an Schulter und Oberarm	86.69.18↔	Klfl Spalthauttransplantation an Os und Unterschenkel
86.65.13↔	Kleinflächige heterologe Hauttransplantation an den Unterarm	86.69.19↔	Kleinflächige Spalthauttransplantation an andere Lokalisation
86.65.14↔	Kleinflächige heterologe Hauttransplantation an die Hand	86.69.1a↔	Kleinflächige Spalthauttransplantation an den Fuss
86.65.15↔	Kleinflächige heterologe Hauttx an Bruw und Rücken	86.69.20↔	Grofl Spalthauttx an D Kopf (auss Lip und Mund)
86.65.16↔	Kleinflächige heterologe Hauttransplantation an die Bauchregion	86.69.21↔	Grossflächige Spalthauttransplantation an den Hals
86.65.17↔	Kleinflächige heterologe Hauttx an d untere Extrem	86.69.22↔	Grossflächige Spalthauttransplantation an Schulter und Oberarm
86.65.19↔	Kleinflächige heterologe Hauttx an And Lokalisation	86.69.23↔	Grossflächige Spalthauttransplantation an den Unterarm
86.65.20↔	Grossflächige heterologe Hauttransplantation an den Kopf	86.69.24↔	Grossflächige Spalthauttransplantation an die Hand
86.65.21↔	Grossflächige heterologe Hauttransplantation an den Hals	86.69.25↔	Grossfl Spalthauttransplantation an Brustwand und Rücken
86.65.22↔	Grofl heterologe Hauttx an Schulter und Oberarm	86.69.26↔	Grossflächige Spalthauttransplantation an die Bauchregion
86.65.23↔	Grossflächige heterologe Hauttransplantation an den Unterarm	86.69.27↔	Grofl Spalthauttransplantation an d Leist und Genreg
86.65.24↔	Grossflächige heterologe Hauttransplantation an die Hand	86.69.28↔	Grossflächige Spalthauttransplantation an das Gesäss
86.65.25↔	Grofl heterologe Hauttx an Bruw und Rücken	86.69.29↔	Grossflächige Spalthauttransplantation an andere Lokalisation
86.65.26↔	Grossflächige heterologe Hauttransplantation an Bauchregion	86.69.2a↔	Grofl Spalthauttransplantation an Os und Unterschenkel
86.65.27↔	Grofl heterologe Hauttx an d untere Extrem	86.69.2b↔	Grossflächige Spalthauttransplantation an den Fuss
86.65.29↔	Grofl heterologe Hauttx an And Lokalisation	86.70↔	Gestielte oder freie Lappen, n.n.bez.
86.65.30↔	Transplantation von Schweinehaut	86.71↔	Harauspräp und Vorbereiten von gestielt oder fr Lappen
86.65.40↔	Prm Hauttrstz d zweischichtgs DrmsEpdrmsErstzmtrial	86.72↔	Verschiebung eines gestielten Lappens
86.65.99↔	Heterologe Hauttransplantation, sonstige	86.73.00↔	Anbr von gestieltem oder fr Lappen an d Hand, n.n.bez.
86.66.00↔	Homologe Hauttransplantation, n.n.bez.	86.73.10↔	Kleinflächige Dehnungsplastik an die Hand
86.66.10↔	Kleinflächige homologe Hauttransplantation an den Kopf	86.73.11↔	Kleinflächige Verschiebe-Rotationsplastik an die Hand
86.66.11↔	Kleinflächige homologe Hauttransplantation an den Hals	86.73.12↔	Kleinflächige Transpositionsplastik an die Hand
86.66.12↔	Kleinflächige homologe Hauttx an Schulter und Oberarm	86.73.13↔	Kleinflächige Insellappenplastik an die Hand
86.66.13↔	Kleinflächige homologe Hauttransplantation an den Unterarm	86.73.14↔	Kleinflächige Z-Plastik an die Hand
86.66.14↔	Kleinflächige homologe Hauttransplantation an die Hand	86.73.20↔	Grossflächige Dehnungsplastik an die Hand
86.66.15↔	Kleinflächige homologe Hauttx an Bruw und Rücken	86.73.21↔	Grossflächige Verschiebe-Rotationsplastik an die Hand
86.66.16↔	Kleinflächige homologe Hauttransplantation an die Bauchregion	86.73.22↔	Grossflächige Transpositionsplastik an die Hand
86.66.17↔	Kleinflächige homologe Hauttx an d untere Extrem	86.73.23↔	Grossflächige Insellappenplastik an die Hand
86.66.19↔	Kleinflächige homologe Hauttx an And Lokalisation	86.73.24↔	Grossflächige Z-Plastik an die Hand
86.66.20↔	Grossflächige homologe Hauttransplantation an den Kopf	86.73.29↔	Sonstige lokale Lappenplastik an die Hand
86.66.21↔	Grossflächige homologe Hauttransplantation an den Hals	86.73.30↔	Anbr von fr Lappen mit mikrovaskulärer Anast an d Hand
86.66.22↔	Grofl homologe Hauttx an Schulter und Oberarm	86.73.40↔	Anbr von gestielt reg o gestielt Fernl an d Hand
86.66.23↔	Grossflächige homologe Hauttransplantation an den Unterarm	86.73.80↔	Komb plastische Eingriffe an Haut und Unterhaut der Hand
86.66.24↔	Grossflächige homologe Hauttransplantation an die Hand	86.73.99↔	Anbr von gestielten oder fr Lappen an d Hand, sonstige
86.66.25↔	Grofl homologe Hauttransplantation an Bruw und Rücken	86.74.00↔	Anbr von gestielt oder fr Lappen an And Lok, n.n.bez.
86.66.26↔	Grossflächige homologe Hauttransplantation an die Bauchregion	86.74.10↔	Kleinflächige Dehnungsplastik am Kopf (ausser Lippe und Mund)
86.66.27↔	Grofl homologe Hauttransplantation an d untere Extrem	86.74.11↔	Kleinflächige Dehnungsplastik am Hals
86.66.29↔	Grossfl homologe Hauttransplantation an andere Lokalisation	86.74.12↔	Kleinflächige Dehnungsplastik an Schulter und Oberarm
86.66.99↔	Homologe Hauttransplantation, sonstige	86.74.13↔	Kleinflächige Dehnungsplastik am Unterarm
86.67.00↔	Haut-Regenerationsgraft, n.n.bez.	86.74.14↔	Kleinflächige Dehnungsplastik an Brustwand und Rücken
86.67.10↔	Kleinfl temporäres HautRegenerationsgraft an D Kopf	86.74.15↔	Kleinflächige Dehnungsplastik an der Bauchregion
86.67.11↔	Kleinflächiges temporäres Haut-Regenerationsgraft an den Hals	86.74.16↔	Kleinflächige Dehnungsplastik an der Leisten- und Genitalregion
86.67.12↔	Kleinfl temporäres HautRegenergraft an Schult und Oba	86.74.17↔	Kleinflächige Dehnungsplastik am Gesäss
86.67.13↔	Kleinfl temporäres HautRegenergraft an D Unterarm	86.74.18↔	Kleinfl Dehnungsplastik an Oberschenkel und Unterschenkel
86.67.14↔	Kleinflächiges temporäres Haut-Regenerationsgraft an die Hand	86.74.19↔	Kleinflächige Dehnungsplastik, an andere Lokalisationen
86.67.15↔	Kleinfl temp HautRegenergraft an Bruw und Rücken	86.74.1a↔	Kleinflächige Dehnungsplastik am Fuss
86.67.16↔	Kleinfl temporäres HautRegenergraft an d Bauchreg	86.74.20↔	Klfl VerschiebeRotationspl a Kopf (auss Lip und Mund)
86.67.17↔	Kleinfl temp HautRegenergraft an d untere Extrem	86.74.21↔	Kleinflächige Verschiebe-Rotationsplastik am Hals
86.67.19↔	Kleinfl temporäres HautRegenerationsgraft an And Lok	86.74.22↔	Klfl VerschiebeRotationsplastik an Schulter und Oba
86.67.20↔	Grofl temporäres HautRegenerationsgraft an D Kopf		
86.67.21↔	Grossflächiges temporäres Haut-Regenerationsgraft an den Hals		

86.74.23↔	Kleinflächige Verschiebe-Rotationsplastik am Unterarm	86.76.22↔	Grossfl Verschiebe-Rotationsplastik an Schulter und Oberarm
86.74.24↔	Kleinflächige Verschiebe-Rotationsplastik an der Hand	86.76.23↔	Grossflächige Verschiebe-Rotationsplastik am Unterarm
86.74.25↔	Klfl VerschiebeRotationsplastik an Bruw und Rücken	86.76.24↔	Grossfl Verschiebe-Rotationsplastik an Brustwand und Rücken
86.74.26↔	Kleinflächige Verschiebe-Rotationsplastik an der Bauchregion	86.76.25↔	Grossflächige Verschiebe-Rotationsplastik an der Bauchregion
86.74.27↔	Klfl VerschiebeRotationspl an d Leist und Genreg	86.76.26↔	Grofl VerschiebeRotationspl an d Leist und Genreg
86.74.28↔	Kleinflächige Verschiebe-Rotationsplastik am Gesäss	86.76.27↔	Grossflächige Verschiebe-Rotationsplastik am Gesäss
86.74.29↔	Klfl VerschiebeRotationsplastik, an And Lok	86.76.28↔	Grofl VerschiebeRotationspl an Os und Unterschenkel
86.74.2a↔	Klfl VerschiebeRotationspl an Os und Unterschenkel	86.76.29↔	Grossfl Verschiebe-Rotationsplastik an andere Lokalisation
86.74.2b↔	Kleinflächige Verschiebe-Rotationsplastik am Fuss	86.76.2a↔	Grossflächige Verschiebe-Rotationsplastik am Fuss
86.74.30↔	Klfl Transpositionsplastik a Kopf (auss Lip und Mund)	86.76.30↔	Grofl Transpositionsplastik a Kopf (auss Lip und Mund)
86.74.31↔	Kleinflächige Transpositionsplastik am Hals	86.76.31↔	Grossflächige Transpositionsplastik am Hals
86.74.32↔	Kleinflächige Transpositionsplastik an Schulter und Oberarm	86.76.32↔	Grossflächige Transpositionsplastik an Schulter und Oberarm
86.74.33↔	Kleinflächige Transpositionsplastik am Unterarm	86.76.33↔	Grossflächige Transpositionsplastik am Unterarm
86.74.34↔	Kleinflächige Transpositionsplastik an Brustwand und Rücken	86.76.34↔	Grossflächige Transpositionsplastik an Brustwand und Rücken
86.74.35↔	Kleinflächige Transpositionsplastik an der Bauchregion	86.76.35↔	Grossflächige Transpositionsplastik an der Bauchregion
86.74.36↔	Klfl Transpositionsplastik an d Leisten und Genreg	86.76.36↔	Grofl Transpositionsplastik an d Leisten und Genreg
86.74.37↔	Kleinflächige Transpositionsplastik am Gesäss	86.76.37↔	Grossflächige Transpositionsplastik am Gesäss
86.74.38↔	Klfl Transpositionsplastik an Os und Unterschenkel	86.76.38↔	Grofl Transpositionsplastik an Os und Unterschenkel
86.74.39↔	Kleinflächige Transpositionsplastik, an andere Lokalisationen	86.76.39↔	Grossflächige Transpositionsplastik an andere Lokalisation
86.74.3a↔	Kleinflächige Transpositionsplastik am Fuss	86.76.3a↔	Grossflächige Transpositionsplastik am Fuss
86.74.40↔	Kleinfl Insellappenplastik am Kopf (ausser Lippe und Mund)	86.76.40↔	Grossfl Insellappenplastik am Kopf (ausser Lippe und Mund)
86.74.41↔	Kleinflächige Insellappenplastik am Hals	86.76.41↔	Grossflächige Insellappenplastik am Hals
86.74.42↔	Kleinflächige Insellappenplastik an Schulter und Oberarm	86.76.42↔	Grossflächige Insellappenplastik an Schulter und Oberarm
86.74.43↔	Kleinflächige Insellappenplastik am Unterarm	86.76.43↔	Grossflächige Insellappenplastik am Unterarm
86.74.44↔	Kleinflächige Insellappenplastik an Brustwand und Rücken	86.76.44↔	Grossflächige Insellappenplastik an Brustwand und Rücken
86.74.45↔	Kleinflächige Insellappenplastik an der Bauchregion	86.76.45↔	Grossflächige Insellappenplastik an der Bauchregion
86.74.46↔	Kleinflächige Insellappl an d Leisten und Genreg	86.76.46↔	Grofl Insellappenplastik an d Leisten und Genreg
86.74.47↔	Kleinflächige Insellappenplastik am Gesäss	86.76.47↔	Grossflächige Insellappenplastik am Gesäss
86.74.48↔	Klfl Insellappl an Oberschenkel und Unterschenkel	86.76.48↔	Grofl Insellappl an Oberschenkel und Unterschenkel
86.74.49↔	Kleinflächige Insellappenplastik, an andere Lokalisationen	86.76.49↔	Grossflächige Insellappenplastik, an andere Lokalisationen
86.74.4a↔	Kleinflächige Insellappenplastik am Fuss	86.76.4a↔	Grossflächige Insellappenplastik am Fuss
86.74.50↔	Kleinflächige Z-Plastik am Kopf (ausser Lippe und Mund)	86.76.50↔	Grossflächige Z-Plastik am Kopf (ausser Lippe und Mund)
86.74.51↔	Kleinflächige Z-Plastik am Hals	86.76.51↔	Grossflächige Z-Plastik am Hals
86.74.52↔	Kleinflächige Z-Plastik an Schulter und Oberarm	86.76.52↔	Grossflächige Z-Plastik an Schulter und Oberarm
86.74.53↔	Kleinflächige Z-Plastik am Unterarm	86.76.53↔	Grossflächige Z-Plastik am Unterarm
86.74.54↔	Kleinflächige Z-Plastik an Brustwand und Rücken	86.76.54↔	Grossflächige Z-Plastik an Brustwand und Rücken
86.74.55↔	Kleinflächige Z-Plastik an der Bauchregion	86.76.55↔	Grossflächige Z-Plastik an der Bauchregion
86.74.56↔	Kleinflächige Z-Plastik an der Leisten- und Genitalregion	86.76.56↔	Grossflächige Z-Plastik an der Leisten- und Genitalregion
86.74.57↔	Kleinflächige Z-Plastik am Gesäss	86.76.57↔	Grossflächige Z-Plastik am Gesäss
86.74.58↔	Kleinflächige Z-Plastik an Oberschenkel und Unterschenkel	86.76.58↔	Grossflächige Z-Plastik an Oberschenkel und Unterschenkel
86.74.59↔	Kleinflächige Z-Plastik, an andere Lokalisationen	86.76.59↔	Grossflächige Z-Plastik an andere Lokalisationen
86.74.5a↔	Kleinflächige Z-Plastik am Fuss	86.76.5a↔	Grossflächige Z-Plastik am Fuss
86.74.99↔	Anbr von gestielt oder fr Lappen an And Lok, sonstige	86.76.99↔	Anbr von gestielt o fr Lp an And Lok, Grofl, sonstige
86.75.00↔	Revision von gestieltem oder freiem Lappen, n.n.bez.	86.77.00↔	Anbringen von sonstiger lokaler Lappenplastik, n.n.bez.
86.75.10↔	Revision von gestielt o fr Lp o fr Hauttx d Kopfes	86.77.10↔	Sonstige lokale Lappenplastik am Kopf (ausser Lippe und Mund)
86.75.11↔	Revision von gestielt o fr Lp o fr Hauttx d Halses	86.77.11↔	Sonstige lokale Lappenplastik am Hals
86.75.12↔	Rev von gestielt o fr Lp o fr Hauttx von Schult u Oba	86.77.12↔	Sonstige lokale Lappenplastik an Schulter und Oberarm
86.75.13↔	Revision von gestielt o fr Lp o fr Hauttx d Unterarmes	86.77.13↔	Sonstige lokale Lappenplastik am Unterarm
86.75.14↔	Revision von gestielt oder fr Lp oder fr Hauttx d Hand	86.77.14↔	Sonstige lokale Lappenplastik an Brustwand und Rücken
86.75.15↔	Rev von gestielt o fr Lp o fr Hauttx d Bruw und Rücken	86.77.15↔	Sonstige lokale Lappenplastik an der Bauchregion
86.75.16↔	Revision von gestielt o fr Lp o fr Hauttx d Bauchreg	86.77.16↔	Sonstige lokale Lappenplastik an der Leisten- und Genitalregion
86.75.17↔	Rev von gestielt o fr Lp o fr Hauttx d unteren Extrem	86.77.17↔	Sonstige lokale Lappenplastik am Gesäss
86.75.19↔	Revision von gestielt o fr Lp o fr Hauttx and Lok	86.77.18↔	Sonst lokale Lappenplastik an Oberschenkel und Uschenkel
86.75.99↔	Revision von gestieltem oder freiem Lappen, sonstige	86.77.19↔	Sonstige lokale Lappenplastik, an andere Lokalisationen
86.76.00↔	Anbr von gestielt o fr Lp an And Lok, Grofl, n.n.bez.	86.77.1a↔	Sonstige lokale Lappenplastik am Fuss
86.76.10↔	Grossflächige Dehnungsplastik am Kopf (ausser Lippe und Mund)	86.77.99↔	Anbringen von sonstiger lokaler Lappenplastik, sonstige
86.76.11↔	Grossflächige Dehnungsplastik am Hals	86.78.00↔	Sonstige Lappenplastiken, n.n.bez.
86.76.12↔	Grossflächige Dehnungsplastik an Schulter und Oberarm	86.78.10↔	Anbr v fr Lp m mkrvsk Anst a Kpf (auss Lp u Mnd)
86.76.13↔	Grossflächige Dehnungsplastik am Unterarm	86.78.11↔	Anbr von fr Lappen mit mikrovaskulärer Anast a Hals
86.76.14↔	Grossflächige Dehnungsplastik an Brustwand und Rücken	86.78.12↔	Anbr von fr Lp m mikrovask Anst an Schulter und Oba
86.76.15↔	Grossflächige Dehnungsplastik an der Bauchregion	86.78.13↔	Anbr von fr Lp mit mikrovaskulärer Anast a Unterarm
86.76.16↔	Grossflächige Dehnungsplastik an der Leisten- und Genitalregion	86.78.14↔	Anbr von fr Lp m mikrovask Anst an Bruw und Rücken
86.76.17↔	Grossflächige Dehnungsplastik am Gesäss	86.78.15↔	Anbr von fr Lp mit mikrovaskulärer Anast an Bauchreg
86.76.19↔	Grossflächige Dehnungsplastik, an andere Lokalisationen	86.78.16↔	Anbr von fr Lp m mikrovask Anst an d Leist u Genreg
86.76.1a↔	Grossfl Dehnungsplastik an Oberschenkel und Unterschenkel	86.78.17↔	Anbr von fr Lappen mit mikrovaskulärer Anast a Gesäss
86.76.1b↔	Grossflächige Dehnungsplastik am Fuss	86.78.18↔	Anbr von fr Lp m mikrovask Anst an d unteren Extrem
86.76.20↔	Grofl VerschiebeRotationspl a Kopf (auss Lip u Mund)	86.78.19↔	Anbr von fr Lp mit mikrovaskulärer Anast an And Lok
86.76.21↔	Grossflächige Verschiebe-Rotationsplastik am Hals	86.78.20↔	Anbr v gestielt rg Lp o gstielt Frl a Kpf (auss Lp u Mnd)
		86.78.21↔	Anbr von gestielt regionalem Lp o gestielt Fernl a Ha
		86.78.22↔	Anbr v gestielt rg Lp o gstielt Frl an Schl t Ob

86.78.23↔	Anbr von gestielt reg Lp o gestielt Fernl a Unterarm	86.88.34↔	Grofl Weichteildeckung d kult Keratinozyten an d Hand
86.78.24↔	Anbr v gstielt rg Lp o gstielt Frnl an Brw u Rücken	86.88.35↔	Grofl Weichtd d kult Keratinozyten an Bruw u Rücken
86.78.25↔	Anbr v gestielt reg Lp o gestielt Fernl an d Bauchreg	86.88.36↔	Grofl Weichtd d kult Keratinozyten an d Bauchreg
86.78.26↔	Anbr v gstielt rg Lp o gstielt Frnl an d Leist u Gnrg	86.88.37↔	Grofl Weichtd d kult Keratinozyten an d unt Extrem
86.78.27↔	Anbr von gestielt reg Lp o gestielt Fernl a Gesäss	86.88.39↔	Grofl Weichteildeckung d kult Keratinozyten an and Lok
86.78.28↔	Anbr v gstielt rg Lp o gstielt Frnl an d unt Extrm	86.88.40↔	Grfl tmp Weichtd d Kmb mhr Vrf an and Teil d Kpfs
86.78.29↔	Anbr von gestielt reg Lp o gestielt Fernl an And Lok	86.88.41↔	Grofl temp Weichteildeckung d Komb mehr Verfahren a Ha
86.78.30↔	Kmb Plst Engr an Haut u Unth d Kpfs (auss Lp u Mnd)	86.88.42↔	Grofl temp Weichtd d Komb mehr Verf an Schult u Oba
86.78.31↔	Komb plastische Eingr an Haut und Unterhaut d Halses	86.88.43↔	Grofl temp Weichteildeckung d Komb mehr Verf a Unta
86.78.32↔	Komb Plast Eingr an Haut u Unterhaut von Schult u Oba	86.88.44↔	Grofl temp Weichteildeckung d Komb mehr Verf an d Hand
86.78.33↔	Komb plastische Eingr an Haut und Unterhaut d Unterarmes	86.88.45↔	Grofl temp Weichtd d Komb mehr Verf an Bruw u Rücken
86.78.34↔	Komb Plast Eingr an Haut u Unterhaut von Bruw u Rücken	86.88.46↔	Grofl temp Weichtd d Komb mehr Verf an d Bauchreg
86.78.35↔	Komb Plast Eingr an Haut und Unterhaut von Bauchreg	86.88.47↔	Grofl temp Weichtd d Komb mehr Verf an d unt Extrem
86.78.36↔	Komb Plast Eingr an Haut u Unterhaut d Leist u Genreg	86.88.49↔	Grofl temp Weichtd d Komb mehr Verf an and Lok
86.78.37↔	Komb plastische Eingr an Haut und Unterhaut d Gesässes	86.88.90↔	Sonstige temporäre Weichteildeckung am Kopf
86.78.38↔	Komb Plast Eingr an Haut u Unterhaut d unteren Extrem	86.88.91↔	Sonstige temporäre Weichteildeckung am Hals
86.78.39↔	Komb plastische Eingr an Haut und Unterhaut and Lok	86.88.92↔	Sonstige temporäre Weichteildeckung an Schulter und Oberarm
86.78.40↔	Anbr v sonst gestielt o fr Lp a Kopf (auss Lip u Mund)	86.88.93↔	Sonstige temporäre Weichteildeckung am Unterarm
86.78.41↔	Anbringen von sonstigem gestielten oder freien Lappen am Hals	86.88.94↔	Sonstige temporäre Weichteildeckung an der Hand
86.78.42↔	Anbr von sonstigem gestielt o fr Lp an Schult und Oba	86.88.95↔	Sonst temporäre Weichteildeckung an Brustwand und Rücken
86.78.43↔	Anbr von sonstigem gestielt oder fr Lappen a Unterarm	86.88.96↔	Sonstige temporäre Weichteildeckung an der Bauchregion
86.78.44↔	Anbr von sonstigem gestielt o fr Lp an Bruw und Rücken	86.88.97↔	Sonstige temporäre Weichteildeckung an der unteren Extremität
86.78.45↔	Anbr von sonstigem gestielt oder fr Lp an d Bauchreg	86.88.99↔	Sonstige temporäre Weichteildeckung, sonstige
86.78.46↔	Anbr von sonst gestielt o fr Lp an d Leist und Genreg	86.89.00↔	Sonstige Plast Reko an Haut und Subkutan, n.n.bez.
86.78.47↔	Anbringen von sonstm gestielten o freien Lappen am Gesäss	86.89.10↔	Lappenstieldurchtrennung nach Hautplastik am Kopf
86.78.48↔	Anbr von sonst gestielt o fr Lp an d unteren Extrem	86.89.11↔	Lappenstieldurchtrennung nach Hautplastik am Hals
86.78.49↔	Anbr von sonstigem gestielt oder fr Lappen an And Lok	86.89.12↔	Lappenstieldurchtrennung n Hautplastik an Schulter u Axilla
86.78.99↔	Sonstige Lappenplastiken, sonstige	86.89.13↔	Lappenstdurcht nach Hautpl an Oberarm und Ellb
86.81↔	Straffungsoperation am Gesicht	86.89.14↔	Lappenstieldurchtrennung nach Hautplastik am Unterarm
86.82↔	Rhytidektomie am Gesicht	86.89.15↔	Lappenstieldurchtrennung nach Hautplastik an der Hand
86.83.00↔	Gewebereduktionsplastik, n.n.bez.	86.89.16↔	Lappenstdurcht nach Hautpl an Bruw, Bauch und Rücken
86.83.13↔	Gewebereduktionsplastik an Unterarm	86.89.17↔	Lappenstdurcht nach Hautpl an d Leisten und Genreg
86.83.14↔	Gewebereduktionsplastik an Hand	86.89.18↔	Lappenstieldurchtrennung nach Hautplastik am Gesäss
86.83.15↔	Gewebereduktionsplastik an der Bauchregion	86.89.19↔	Lappenstdurcht nach Hautpl an and Lokalisation
86.83.16↔	Gewebereduktionsplastik an d Leist u Genreg o a Gesäss	86.89.1a↔	Lappenstdurcht nach Hautpl an Oberschenkel und Knie
86.83.17↔	Gewebereduktionsplastik an der unteren Extremität	86.89.1b↔	Lappenstdurcht nach Hautpl an Unterschenkel und Fuss
86.83.19↔	Gewebereduktionsplastik an anderer Lokalisation	86.89.80↔	Revision einer Hautplastik am Kopf
86.83.99↔	Gewebereduktionsplastik, sonstige	86.89.84↔	Revision einer Hautplastik am Unterarm
86.85.00↔	Korrektur einer Syndaktylie, n.n.bez.	86.89.85↔	Revision einer Hautplastik an der Hand
86.85.30↔	Tr e kmpf Syndkt m Vrschpl, Kppnpl o Seitnbrk, d Hnd	86.89.87↔	Revision e Hautpl an d Leisten und Genreg und a Gesäss
86.85.40↔	Tr e kmpf Syndkt m Vrschpl, Kppnpl o Seitnbrk, d Fsss	86.89.88↔	Revision einer Hautplastik an der unteren Extremität
86.85.50↔	Res gedop Ant b Syndakt o Polydakt m Gelrek, d Hand	86.89.89↔	Revision einer Hautplastik an anderer Lokalisation
86.85.60↔	Res gedop Ant b Syndakt o Polydakt m Gelrek, d Fusses	86.89.99↔	Sonstige Plast Reko an Haut und Subkutan, sonstige
86.85.70↔	Korrektur e Polysyndaktylie d Fusion gedop Ant, d Hand	86.91↔	Exzision von Haut zur Transplantation
86.85.80↔	Korr e Polysyndaktylie d Fusion gedop Ant, d Fusses	86.93.00↔	Einsetzen eines Gewebeexpanders, n.n.bez.
86.85.99↔	Korrektur einer Syndaktylie, sonstige	86.93.10↔	Einsetzen eines Gewebeexpanders am Kopf
86.86↔	Onychoplastik	86.93.11↔	Einsetzen eines Gewebeexpanders am Hals
86.88.00↔	Sonstige (temporäre) Weichteildeckung, n.n.bez.	86.93.12↔	Einsetzen eines Gewebeexpanders an Schulter und Oberarm
86.88.10↔	Klfl Weichteildeckung d kult Keratinozyten a Kopf	86.93.13↔	Einsetzen eines Gewebeexpanders am Unterarm
86.88.11↔	Klfl Weichteildeckung d kultivierte Keratinozyten a Ha	86.93.14↔	Einsetzen eines Gewebeexpanders an der Hand
86.88.12↔	Klfl Weichtd d kult Keratinozyten an Schult u Oba	86.93.15↔	Einsetzen eines Gewebeexpanders an Brustwand und Rücken
86.88.13↔	Klfl Weichteildeckung d kult Keratinozyten a Unterarm	86.93.16↔	Einsetzen eines Gewebeexpanders an der Bauchregion
86.88.14↔	Klfl Weichteildeckung d kult Keratinozyten an d Hand	86.93.18↔	Einsetzen eines Gewebeexpanders an der unteren Extremität
86.88.15↔	Klfl Weichtd d kult Keratinozyten a Bruw u Rücken	86.93.99↔	Einsetzen eines Gewebeexpanders, sonstige
86.88.16↔	Klfl Weichtd d kult Keratinozyten an d Bauchreg	92.27.00↔	Imp/Eins radak Elm (Brchyth m umschl Rdion), Körprb, S o nnbz
86.88.17↔	Klfl Weichtd d kult Keratinozyten an d unt Extrem	92.27.10↔	Imp/Eins radak Elm (Brchyth m umschl Rdion), w Geschl, nnbz
86.88.19↔	Klfl Weichteildeckung d kult Keratinozyten an and Lok	92.27.11↔	Imp o Eins rdioakt Elm (Brchyth m umschl Rdion), intraut
86.88.20↔	Klfl temp Weichteildeckung d Komb mehr Verf a Kopf	92.27.12↔	Imp o Eins rdioakt Elm (Brchyth m umschl Rdion), intrvg
86.88.21↔	Klfl temp Weichteildeckung d Komb mehr Verfahren a Ha	92.27.13↔	Imp/Eins radak Elm (Brchyth m umschl Rdion), intu u intv kmb
86.88.22↔	Klfl temp Weichtd d Komb mehr Verf an Schult u Oba	92.27.21↔	Imp o Eins rdioakt Elm (Brchyth m umschl Rdion), Körprb
86.88.23↔	Klfl temp Weichteildeckung d Komb mehr Verf a Unta	92.27.22↔	Imp/Eins radak Elm (Brchyth m umschl Rdion), intrkvtr
86.88.24↔	Klfl temp Weichteildeckung d Komb mehr Verf an d Hand	92.27.23↔	Imp/Eins radak Elm (Brchyth m umschl Rdion), intrlmnl
86.88.25↔	Klfl temp Weichtd d Komb mehr Verf an Bruw u Rücken	92.27.30↔	Imp o Eins rdioakt Elm (Brchyth m umschl Rdion), Gf nnbz
86.88.26↔	Klfl temp Weichtd d Komb mehr Verf an d Bauchreg	92.27.31↔	Imp/Eins radak Elm (Brchyth m umschl Rdion), Kmrgrfass
86.88.27↔	Klfl temp Weichtd d Komb mehr Verf an d unt Extrem	92.27.39↔	Imp o Eins rdioakt Elm (Brchyth m umschl Rdion), S Gf
86.88.29↔	Klfl temp Weichteildeckung d Komb mehr Verf an and Lok	92.27.70↔	Radioaktive Moulagen, n.n.bez.
86.88.30↔	Grfl Weichtd d klt Krtznztn an and Teil d Kpfs	92.27.71↔	Rdioakt Moulgn: Knstr u Appl v obrfl rdioaktvn Moulgn
86.88.31↔	Grofl Weichteildeckung d kult Keratinozyten a Ha	92.27.72↔	Rdioakt Moulgn: Knstr u Appl v N auf d Körprb vrw Appl
86.88.32↔	Grofl Weichtd d kult Keratinozyten an Schult u Oba	92.27.73↔	Radioakt Moulagen: Konstr u Appl v Augenapplikatoren
86.88.33↔	Grofl Weichteildeckung d kult Keratinozyten a Unterarm	92.27.79↔	Radioaktive Moulagen, sonstige

92.28.00↔	Injektion oder Instillation von Radioisotopen, n.n.bez.	92.29.19↔	Interst Brchyth m Implnt von entfb Str i e Ebene, So
92.28.01↔	Instillation von offenen Radionukliden in Gelenke	92.29.21↔	Intrst Brchyth m Vmpl v entfb Str i mhr Ebnn, nied Dssl
92.28.02↔	Rdiojth bs 1,2 GBq I131: Oh Gb v rkmb Thyreotr (rhTSH)	92.29.22↔	Intrst Brchyth m Vmpl entfb Str i mhr Eb, gp Dssl (Plsd ds rt)
92.28.03↔	Rdiojth bs 1,2 GBq I131: M Gb v rkmb Thyreotr (rhTSH)	92.29.23↔	Intrst Brchyth m Vmpl v entfb Str i mhr Ebnn, hh Dssl
92.28.04↔	Rdiojth üb 1,2 bs u 5 GBq I131: Oh Gb rkmb Thyreotr (rhTSH)	92.29.29↔	Intrst Brchyth m Vmpl v entfb Str i mhr Ebnn, S
92.28.05↔	Rdiojth üb 1,2 bs u 5 GBq I131: M Gb rkmb Thyreotr (rhTSH)	92.29.31↔	Intrst Brchyth m Implnt v prm Str, bs z 10 Quelln
92.28.06↔	Rdiojth m 5 u mhr GBq I131: Oh Gb rkmb Thyreotr (rhTSH)	92.29.32↔	Intrst Brchyth m Implnt v prm Str, v 10 bs 15 Quelln
92.28.07↔	Rdiojth m 5 u mhr GBq I131: M Gb rkmb Thyreotr (rhTSH)	92.29.33↔	Intrst Brchyth m Implnt v prm Str, v 16 bs 20 Quelln
92.28.11↔	Therapie mit offenen Radionukliden bei Knochenmetastasen	92.29.34↔	Intrst Brchyth m Implnt v prm Str, v 21 bs 25 Quelln
92.28.12↔	Intrvnös plliatv Schmrzth m off Rdion b Knchnmtstsn	92.29.35↔	Intrst Brchyth m Implnt v prm Str, v 26 bs bs 30 Quelln
92.28.13↔	Radiorezeptortherapie m DOTA-konjug Somatostatin-Analoga	92.29.36↔	Intrst Brchyth m Implnt v prm Str, v 31 bs bs 35 Quelln
92.28.20↔	Radioimmuntherapie mit 90Y-Ibritumomab-Tiuxetan, parenteral	92.29.37↔	Intrst Brchyth m Implnt v prm Str, v 36 bs bs 40 Quelln
92.28.21↔	Gabe von Jod-131-MIBG (Metajodbenzylguanidin) parenteral	92.29.38↔	Intrst Brchyth m Implnt v prm Str, v 41 bs bs 45 Quelln
92.28.31↔	Sel Intravask Radiochemoembolisation m I131Lipiodol	92.29.39↔	Intrst Brchyth m Implnt v prm Str, v 46 bs bs 50 Quelln
92.28.32↔	SIRT d Emb v Yttrium90mrkiertn Mkrsphäm	92.29.3a↔	Intrst Brchyth m Implnt v prm Str, v 51 bs bs 55 Quelln
92.28.33↔	Endovaskuläre Brchytherapie mit Rhenium-188	92.29.3b↔	Intrst Brchyth m Implnt v prm Str, v 56 bs bs 60 Quelln
92.29.11↔	Intrst Brchyth m Implnt v entfb Str i e Ebn, nied Dssl	92.29.3c↔	Intrst Brchyth m Implnt v prm Str, v 61 bs bs 65 Quelln
92.29.12↔	Intrst Brchyth m Impl entfb Str i e Eb, gp Dssl (Plsd ds rt)	92.29.3d↔	Intrst Brchyth m Implnt v prm Str, v 66 bs bs 70 Quelln
92.29.13↔	Intrst Brchyth m Implnt v entfb Str i e Ebn, hh Dssl	92.29.3e↔	Intrst Brchyth m Implnt v prm Str, mhr als 70 Quelln

**ADRG J18****Andere Strahlentherapie bei Krankheiten und Störungen an Haut, Unterhaut und Mamma, mehr als ein Belegungstag**

Prozedur in Tabelle J18-1 und Verweildauer &gt; 1 Tag

**DRG J18Z****Andere Strahlentherapie bei Krankheiten und Störungen an Haut, Unterhaut und Mamma, mehr als ein Belegungstag****Prozedur J18-1**

92.20↔	Infusion von flüssigem Radioisotop	92.25.12↔	Tlrdth m Elkt, Lnbsch, bs z 2 Bstrf, m bldgst Enst
92.21.00↔	Oberflächenstrahlentherapie: n.n.bez.	92.25.13↔	Tlrdth m Elkt, Lnbsch, mhr als 2 Bstrf, m bldgst Enst
92.21.01↔	Oberflächenstrahlentherapie: Bis zu 2 Bestrahlungsfeldern	92.25.14↔	Tlrdth m Elkt, Lnbsch, 3Dgpl Bstr, m bldgst Enst
92.21.02↔	Oberflächenstrahlentherapie: Mehr als 2 Bestrahlungsfelder	92.25.15↔	Tlrdth m Elkt, Lnbsch, intmd Rdioth, m bldgst Enst
92.22.00↔	Orthovstrth: n.n.bez. Orthovstrth: n.n.bez.	92.25.21↔	Tlrdth m Elkt, Lnbsch, bs z 2 Bstrf, oh bldgst Enst
92.22.01↔	Orthovoltstrahlentherapie: Bis zu 2 Bestrahlungsfeldern	92.25.22↔	Tlrdth m Elkt, Lnbsch, mhr als 2 Bstrf, oh bldgst Enst
92.22.02↔	Orthovoltstrahlentherapie: Mehr als 2 Bestrahlungsfelder	92.25.23↔	Tlrdth m Elkt, Lnbsch, 3Dgpl Bstr, oh bldgst Enst
92.22.11↔	Intraoperative Röntgenstrahlentherapie, bis 300 kV	92.25.24↔	Tlrdth m Elkt, Lnbsch, intmd Rdioth, oh bldgst Enst
92.22.12↔	Intraoperative Röntgenstrahlentherapie, 300 kV - < 1 MV	92.26.00↔	Teleradiotherapie mit anderen Partikelstrahlen, n.n.bez.
92.22.19↔	Intraoperative Röntgenstrahlentherapie, sonstige	92.26.10↔	Protonentherapie, bis zu 2 Bestrf, oh bildgest Einst
92.23.00↔	Hochvoltstrahlentherapie, n.n.bez.	92.26.11↔	Protonentherapie, bis zu 2 Bestrf, mit bildgest Einst
92.23.01↔	Telekobaltgerät bis zu 2 Bestrahlungsfelder	92.26.20↔	Prtntnrthp, mhr als 2 Bstrf, oh bldgst Enst
92.23.02↔	Telekobaltgerät 3 bis 4 Bestrahlungsfelder	92.26.21↔	Prtntnrthp, mhr als 2 Bstrf, m bldgst Enst
92.23.03↔	Telekobaltgerät mehr als 4 Bestrf oder 3Dgepl Bestr	92.26.99↔	Teleradiotherapie mit anderen Partikelstrahlen, sonstige
92.23.08↔	Hochvoltstrahlentherapie: andere Isotope	92.27.00↔	Imp/Eins radak Elm (Brchyth m umschl Rdion), Körprb, S o nnbz
92.23.09↔	Telekobaltgerät, Sonstige	92.27.10↔	Imp/Eins radak Elm (Brchyth m umschl Rdion), w Geschl, nnbz
92.24.00↔	Teleradiotherapie mit Photonen, Linearbeschleuniger, n.n.bez.	92.27.11↔	Imp o Eins rdioakt Elm (Brchyth m umschl Rdion), intraut
92.24.01↔	Teleradth m Phot, Linbesch, Grossfeldbestrahlung	92.27.12↔	Imp o Eins rdioakt Elm (Brchyth m umschl Rdion), intrvg
92.24.02↔	Teleradth m Phot, Linbesch, Halbkörperbestrahlung	92.27.13↔	Imp/Eins radak Elm (Brchyth m umschl Rdion), intu u intv kmb
92.24.03↔	Teleradth m Phot, Linbesch, Ganzkörperbestrahlung	92.27.21↔	Imp o Eins rdioakt Elm (Brchyth m umschl Rdion), Körprb
92.24.04↔	Teleradiotherapie m Phot, Linbesch, Intraop Strahlth	92.27.22↔	Imp/Eins radak Elm (Brchyth m umschl Rdion), intrkvtr
92.24.09↔	Teleradiotherapie mit Photonen, Linearbeschleuniger, sonstige	92.27.23↔	Imp/Eins radak Elm (Brchyth m umschl Rdion), intrlmnl
92.24.11↔	Tlrdth m Pht, Lnbsch, bs z 2 Bstrf: M bldgst Enst	92.27.30↔	Imp o Eins rdioakt Elm (Brchyth m umschl Rdion), Gf nnbz
92.24.12↔	Tlrdth m Pht, Lnbsch, mhr als 2 Bstrf: M bldgst Enst	92.27.31↔	Imp/Eins radak Elm (Brchyth m umschl Rdion), Krmrgfäss
92.24.13↔	Tlrdth m Pht, Lnbsch, 3Dgpl Bstr: M bldgst Enst	92.27.39↔	Imp o Eins rdioakt Elm (Brchyth m umschl Rdion), S Gf
92.24.14↔	Tlrdth m Pht, Lnbsch, intmd Rdioth: M bldgst Enst	92.27.70↔	Radioaktive Moulagen, n.n.bez.
92.24.21↔	Tlrdth m Pht, Lnbsch, bs z 2 Bstrf: Oh bldgst Enst	92.27.71↔	Rdioakt Moulgn: Knstr u Appl v obrfl rdioaktvn Moulgn
92.24.22↔	Tlrdth m Pht, Lnbsch, mhr als 2 Bstrf: Oh bldgst Enst	92.27.72↔	Rdioakt Moulgn: Knstr u Appl v N auf d Körprb vrw Appl
92.24.23↔	Tlrdth m Pht, Lnbsch, 3Dgpl Bstr: Oh bldgst Enst	92.27.73↔	Radioakt Moulagen: Konstr u Appl v Augenapplikatoren
92.24.24↔	Tlrdth m Pht, Lnbsch, intmd Rdioth: Oh bldgst Enst	92.27.79↔	Radioaktive Moulagen, sonstige
92.24.30↔	Tlrdth m Pht: hchkmplx Rdioth m spezialisier Assttng	92.28.00↔	Injektion oder Instillation von Radioisotopen, n.n.bez.
92.25.00↔	Teleradiotherapie mit Elektronen, Linearbeschleuniger, n.n.bez.	92.28.01↔	Instillation von offenen Radionukliden in Gelenke
92.25.01↔	Teleradth m Elekt, Linbesch, Grossfeldbestrahlung	92.28.02↔	Rdiojth bs 1,2 GBq I131: Oh Gb v rkmb Thyreotr (rhTSH)
92.25.02↔	Teleradth m Elekt, Linbesch, Halbkörperbestrahlung	92.28.03↔	Rdiojth bs 1,2 GBq I131: M Gb v rkmb Thyreotr (rhTSH)
92.25.03↔	Teleradth m Elekt, Linbesch, Ganzkörperbestrahlung	92.28.04↔	Rdiojth üb 1,2 bs u 5 GBq I131: Oh Gb rkmb Thyreotr (rhTSH)
92.25.04↔	Teleradiotherapie m Elekt, Linbesch, Intraop Strahlth	92.28.05↔	Rdiojth üb 1,2 bs u 5 GBq I131: M Gb rkmb Thyreotr (rhTSH)
92.25.09↔	Teleradiotherapie mit Elektronen, Linearbeschleuniger, sonstige	92.28.06↔	Rdiojth m 5 u mhr GBq I131: Oh Gb rkmb Thyreotr (rhTSH)
92.25.11↔	Teleradiotherapie m Elekt, Linbesch, m bildgest Einst	92.28.07↔	Rdiojth m 5 u mhr GBq I131: M Gb rkmb Thyreotr (rhTSH)

92.28.11↔	Therapie mit offenen Radionukliden bei Knochenmetastasen	92.29.40↔	Brachytherapie mit Oberflächenapplikatoren, n.n.bez.
92.28.12↔	Intrvnösl plliatv Schmrzth m off Rdion b Knchnmstzsn	92.29.49↔	Brachytherapie mit Oberflächenapplikatoren, sonstige
92.28.13↔	Radiorezeptortherapie m DOTA-konjug Somatostatin-Analoga	92.29.51↔	Entf von umschl Radion o inaktiven Appl un Anästhesie
92.28.20↔	Radioimmuntherapie mit 90Y-Ibritumomab-Tiuxetan, parenteral	92.30.00↔	Stereotaktische Bestrahlung, einzeitig, n.n.bez.
92.28.21↔	Gabe von Jod-131-MIBG (Metajodbenzylguanidin) parenteral	92.30.01↔	Stereotaktische Bestrahlung, einzeitig: Zerebral, n.n.bez.
92.28.31↔	Sel Intravask Radiochemoembolisation m I131Lipiodol	92.30.02↔	Stereotaktische Bestrahlung, einzeitig: Extrazerebral, n.n.bez.
92.28.32↔	SIRT d Emb v Yttrium90mrkiertn Mkrsphäm	92.30.20↔	Stereot Bestr, einzeit: Zerebral, intmod Radioth
92.28.33↔	Endovaskuläre Brachytherapie mit Rhenium-188	92.30.21↔	Streot Bstr, einzeit: Zrb, intmd Bgnbstr (IMAT)
92.29.00↔	Brachytherapie mit umschlossenen Radionukliden, n.n. bez.	92.30.22↔	Stereot Bestr, einzeit: Zerebral, bildgest Einst
92.29.09↔	Brachytherapie mit umschlossenen Radionukliden, sonstige	92.30.30↔	Stereot Bestr, einzeit: Extrazer, intmod Radioth
92.29.11↔	Intrst Brchyth m Implnt v entfb Str i e Ebn, nied Dssl	92.30.31↔	Streot Bstr, einzeit: Extrzr, intmd Bgnbstr (IMAT)
92.29.12↔	Intrst Brchyth m Impl entfb Str i e Eb, gp Dssl (Plsd ds rt)	92.30.32↔	Stereot Bestr, einzeit: Extrazer, bildgest Einst
92.29.13↔	Intrst Brchyth m Implnt v entfb Str i e Ebn, hh Dssl	92.30.99↔	Stereotaktische Bestrahlung, einzeitig, sonstige
92.29.19↔	Interst Brchyth m Implant von entfb Str i e Ebene, So	92.31.00↔	Radiochirurgie mit Photonen n.n. bez., zerebral
92.29.21↔	Intrst Brchyth m Vmpl v entfb Str i mhr Ebnn, nied Dssl	92.31.10↔	Radiochirurgie mit Photonen n.n. bez., extrazerebral
92.29.22↔	Intrst Brchyth m Vmpl entfb Str i mhr Eb, gp Dssl (Plsd ds rt)	92.32.00↔	Mehrquellige Photon-Radiochirurgie, n.n.bez.
92.29.23↔	Intrst Brchyth m Vmpl v entfb Str i mhr Ebnn, hh Dssl	92.32.01↔	Mehrquellige Photon-Radiochirurgie: Gamma-knife
92.29.29↔	Intrst Brchyth m Vmpl v entfb Str i mhr Ebnn, S	92.33.00↔	Teilchen-Radiochirurgie, n.n.bez.
92.29.31↔	Intrst Brchyth m Implnt v prm n Str, bs z 10 Quelln	92.33.01↔	And Hochvstrth: Stereot Bestr, einzeit, zerebral
92.29.32↔	Intrst Brchyth m Implnt v prm n Str, v 10 bs 15 Quelln	92.33.11↔	And Hochvstrth: Stereot Bestr, einzeit, Extrazer
92.29.33↔	Intrst Brchyth m Implnt v prm n Str, v 16 bs 20 Quelln	92.39.01↔	And Hochvstrth, Stereot Bestr, frakt,zereb, n.n.bez.
92.29.34↔	Intrst Brchyth m Implnt v prm n Str, v 21 bs 25 Quelln	92.39.11↔	And Hchvstrth, Streot Bstr, frkt, Extrzr, n.n.bz.
92.29.35↔	Intrst Brchyth m Implnt v prm n Str, v 26 bs bs 30 Quelln	92.39.20↔	And Hchvstrth, Streot Bstr, frkt: zrb, intmd Rdieth
92.29.36↔	Intrst Brchyth m Implnt v prm n Str, v 31 bs bs 35 Quelln	92.39.21↔	And Hchvstrth, Streot Bstr, frkt: zrb, intmd Bgnbstr (IMAT)
92.29.37↔	Intrst Brchyth m Implnt v prm n Str, v 36 bs bs 40 Quelln	92.39.22↔	And Hchvstrth, Streot Bstr, frkt: zrb, bildgst Enst
92.29.38↔	Intrst Brchyth m Implnt v prm n Str, v 41 bs bs 45 Quelln	92.39.29↔	And Hochvstrth, Stereot Bestr, frakt, zerebral, So
92.29.39↔	Intrst Brchyth m Implnt v prm n Str, v 46 bs bs 50 Quelln	92.39.30↔	And Hchvstrth, Streot Bstr, frkt: Extrzr, intmd Rdieth
92.29.3a↔	Intrst Brchyth m Implnt v prm n Str, v 51 bs bs 55 Quelln	92.39.31↔	And Hchvstrth, Streot Bstr, frkt: Extrzr, intmd Bgnbstr (IMAT)
92.29.3b↔	Intrst Brchyth m Implnt v prm n Str, v 56 bs bs 60 Quelln	92.39.32↔	And Hchvstrth, Streot Bstr, frkt: Extrzr, bildgst Enst
92.29.3c↔	Intrst Brchyth m Implnt v prm n Str, v 61 bs bs 65 Quelln	92.39.39↔	And Hochvstrth, Stereot Bestr, frakt, Extrazer, So
92.29.3d↔	Intrst Brchyth m Implnt v prm n Str, v 66 bs bs 70 Quelln	92.41↔	Intraoperative Strahlentherapie mit Elektronen
92.29.3e↔	Intrst Brchyth m Implnt v prm n Str, mhr als 70 Quelln		

**ADRG J21****Andere Hauttransplantation oder Debridement mit Lymphknotenexzision oder schweren CC**

Mindestens eine Prozedur in Tabelle J21-1 und (Prozedur in Tabelle J21-2 oder PCCL &gt; 2)

**DRG J21Z****Andere Hauttransplantation oder Debridement mit Lymphknotenexzision oder schweren CC****Prozedur J21-1**

08.22.00↔	Exzision einer anderen kleineren Läsion am Augenlid, n.n.bez.	18.29.01↔	Destr e Läsion a äusseren Ohr oder im äusseren Gehörg
08.22.10↔	Exz e and klein Läs a Lid, Ni hist kontr (mikrog Chir)	18.29.10↔	Exz e and Läs a ässrn Ohr o i ässrn Ghörg, N hst kntr
08.22.11↔	Exz e and klein Läs a Lid, hist kontr (mikrog Chir)	18.29.11↔	Exz e and Läs a ässrn Ohr o i ässrn Ghörg, hst kntr
08.22.99↔	Exzision einer anderen kleineren Läsion am Augenlid, sonstige	18.29.99↔	Exz oder Destr e and Läsion a äusseren Ohr, sonstige
08.23.00↔	Exz e gröss Läs a Augenlid, nicht durchgeh, n.n.bez.	18.31.00↔	Radikale Exzision einer Läsion am äusseren Ohr, n.n.bez.
08.23.10↔	Exz e gröss Läs a Ld, N drchgh, N hst kntr (mkrgr Chr)	18.31.10↔	Rd Exz Läs a äus Ohr o i äus Ghörg o Prt Rs d Ohrm, N hst kntr
08.23.11↔	Exz e gröss Läs a Ld, N drchgh, hst kntr (mkrgr Chr)	18.31.11↔	Rd Exz Läs a äus Ohr o i äus Ghörg o Prt Rs d Ohrm, hst kntr
08.23.99↔	Exz e gröss Läs a Augenlid, nicht durchgeh, sonstige	18.31.19↔	Radikale Exzision einer Läsion am äusseren Ohr, sonstige
08.24.00↔	Exz e gröss Läsion a Augenlid, perforierend, n.n.bez.	18.39.00↔	Sonstige Exzision am äusseren Ohr, n.n.bez.
08.24.10↔	Exz e gröss Läs a Ld, prf, N hst kntr (mkrgr Chr)	18.39.10↔	Resektion d Ohrmuschel, total, nicht hist kontrolliert
08.24.11↔	Exz e gröss Läs a Lid, perf, hist kontr (mikrog Chir)	18.39.11↔	Resektion der Ohrmuschel: total, histographisch kontrolliert
08.24.99↔	Exz e gröss Läsion a Augenlid, perforierend, sonstige	18.39.19↔	Sonstige Resektion der Ohrmuschel, sonstige
08.89.00↔	Sonstige plastische Rekonstruktion des Augenlids, n.n.bez.	18.39.99↔	Sonstige Exzision am äusseren Ohr, sonstige
08.89.10↔	Plast Reko d Lids, medialer o lateraler Lidwinkel	21.32.10↔	Exz und Lok Destr e and Läs an d Nas, nicht hist kontr
08.89.11↔	Plastische Rekonstruktion d Augenlids d Hebung d Augbr	21.32.11↔	Exz und lokale Destr e and Läs an d Nase, hist kontr
08.89.12↔	Plast Reko d Lids d Entf e Fettgewebeprolapses d Orb	21.4x.00↔	Resektion der Nase, n.n.bez.
08.89.13↔	Plast Reko d Lids d Oberflächenbehandlung m Laser	21.4x.10↔	Resektion der Nase, partiell, nicht histographisch kontrolliert
08.89.14↔	Plast Reko d Lids d sonstige Oberlidverlängerung	21.4x.11↔	Resektion der Nase, partiell, histographisch kontrolliert
08.89.15↔	Plast Rekonstruktion d Lids d Unterlidverlängerung	21.4x.20↔	Resektion der Nase, subtotal, nicht histographisch kontrolliert
08.89.99↔	Sonstige plastische Rekonstruktion des Augenlids, sonstige	21.4x.21↔	Resektion der Nase, subtotal, histographisch kontrolliert
18.21.00↔	Exz e präaur Fistel o e präaur Sinus, n.n.bez.	21.4x.30↔	Resektion der Nase, total, nicht histographisch kontrolliert
18.21.10↔	Exz e präaur Fistel o e präaur Sinus, Ni hist kontr	21.4x.31↔	Resektion der Nase, total, histographisch kontrolliert
18.21.11↔	Exz e präaur Fistel o e präaur Sinus, hist kontr	21.4x.99↔	Sonstige Resektion der Nase
18.21.99↔	Exz e präaur Fistel o e präaur Sinus, sonstige	27.56.00↔	Sonstiges Hauttransplantat an Lippe und Mund, n.n.bez.
18.29.00↔	Exz oder Destr e and Läsion a äusseren Ohr, n.n.bez.	27.56.10↔	Kleinflächiges Spalthauttransplantat an Lippe und Mund



27.56.20↔	Grossflächiges Spalthauttransplantat an Lippe und Mund	86.4x.26↔	Rd Exz e Hautläs an Brw u Rücken m Tx o Trnsp v Haut
27.56.30↔	Kleinflächige heterologe Hauttransplantation an die Lippe	86.4x.27↔	Rad Exz e Hautläs an d Bauchreg m Tx o Trnsp von Haut
27.56.40↔	Grossflächig heterologe Hauttransplantation an die Lippe	86.4x.28↔	Rd Exz e Hautläs d Leist u Gnrg m Tx o Trnsp v Haut
27.56.50↔	Kleinflächige homologe Hauttransplantation an die Lippe	86.4x.29↔	Rad Exz e Hautläs and Lok m Tx o Trnsp von Haut
27.56.60↔	Grossflächig homologe Hauttransplantation an die Lippe	86.4x.2a↔	Rad Exz e Hautläs a Gesäss m Tx o Trnsp von Haut
27.56.99↔	Sonstiges Hauttransplantat an Lippe und Mund, sonstige	86.4x.2b↔	Rad Exz e Hautläs d unt Extrem m Tx o Trnsp von Haut
82.82↔	Plastische Rekonstruktion einer Spalthand	86.4x.30↔	Mkrgr Chr a Schnllschntt (Mhs Mkrgrphc Sgrgy)
82.89.00↔	Sonstige plastische Operationen an der Hand, n.n.bez.	86.4x.31↔	Mkrgr Chr a Prrfnsschntt (3DHstglie n Tübng Mthd)
82.89.10↔	Sehnenscheidenplastik an der Hand	86.4x.99↔	Radikale Exzision einer Hautläsion, sonstige
82.89.11↔	Knöcherner Refixation von Bändern d Handwur und Mitthand	86.60↔	Freies Hauttransplantat, n.n.bez.
82.89.12↔	Knöcherner Refixation von sonstigen Bändern der Hand	86.61.00↔	Vollhauttransplantat an die Hand, n.n.bez.
82.89.13↔	Glübrgreifnd Weichteildstrktion b kng Anm d Hnd	86.61.10↔	Kleinflächiges Vollhauttransplantat an die Hand
82.89.14↔	Radialisierung bei kongenitalen Anomalien der Hand	86.61.20↔	Grossflächiges Vollhauttransplantat an die Hand
82.89.15↔	Rs v Schnürrngn m pltschr Rk b kng Anm d Hnd	86.61.99↔	Vollhauttransplantat an die Hand, sonstige
82.89.16↔	Transfer einer Zehe als Fingerersatz	86.62.00↔	Sonstiges Hauttransplantat an die Hand, n.n.bez.
82.89.99↔	Sonstige plastische Operationen an der Hand, sonstige	86.62.10↔	Kleinflächiges Spalthauttransplantat an die Hand
83.43.00↔	Exzision von Muskel oder Faszie zur Transplantation, n.n.bez.	86.62.20↔	Grossflächiges Spalthauttransplantat an die Hand
83.43.10↔	Entnahme eines myokutanen Lappens zur Transplantation	86.62.99↔	Sonstiges Hauttransplantat an die Hand, sonstiges
83.43.11↔	Entn e osteom o osteofasz Lp zur Transplantation	86.63.00↔	Vollhauttransplantat an andere Lokalisationen, n.n.bez.
83.43.12↔	Entn e sonst Lappentx m mikrovask Anast aus M o Fasz	86.63.10↔	Kleinfl Vollhaut an D Kopf (auss Lip und Mund)
83.43.99↔	Exzision von Muskel oder Faszie zur Transplantation, sonstige	86.63.11↔	Kleinflächiges Vollhauttransplantat an den Hals
83.82.00↔	Muskel- oder Faszientransplantation, n.n.bez.	86.63.12↔	Kleinflächiges Vollhauttransplantat an Schulter und Oberarm
83.82.10↔	Faszientransplantation, Kopf und Hals	86.63.13↔	Kleinflächiges Vollhauttransplantat an den Unterarm
83.82.11↔	Faszientransplantation, Schulter und Axilla	86.63.15↔	Kleinfl Vollhauttransplantat an Bruw, Bauch und Rücken
83.82.12↔	Faszientransplantation, Oberarm und Ellenbogen	86.63.16↔	Kleinfl Vollhauttransplantat an d Leisten und Genreg
83.82.13↔	Faszientransplantation, Unterarm	86.63.17↔	Kleinflächiges Vollhauttransplantat an das Gesäss
83.82.14↔	Faszientransplantation, Brustwand, Bauch und Rücken	86.63.18↔	Kleinfl Vollhauttransplantat an Os und Unterschenkel
83.82.15↔	Fasztx, Leisten und Genitalregion und Gesäss	86.63.19↔	Kleinflächiges Vollhauttransplantat an andere Lokalisation
83.82.16↔	Faszientransplantation, Untere Extremität	86.63.1a↔	Kleinflächiges Vollhauttransplantat an den Fuss
83.82.19↔	Faszientransplantation, Andere Lokalisation	86.63.20↔	Grofl Vollhaut an D Kopf (auss Lip und Mund)
83.82.20↔	Transplantation e lok M oder Faszlap, Kopf und Ha	86.63.21↔	Grossflächiges Vollhauttransplantat an den Hals
83.82.21↔	Transplantation e lok M o Faszlap, Schult und Axilla	86.63.22↔	Grossflächiges Vollhauttransplantat an Schulter und Oberarm
83.82.22↔	Transplantation e lok M o Faszlap, Oberarm und Ellb	86.63.23↔	Grossflächiges Vollhauttransplantat an den Unterarm
83.82.23↔	Transplantation e lok Muskel oder Faszlap, Unterarm	86.63.25↔	Grofl Vollhauttransplantat an Bruw, Bauch und Rücken
83.82.24↔	Tx e lok M o Faszlap, Bruw, Bauch und Rücken	86.63.26↔	Grofl Vollhauttransplantat an d Leisten und Genreg
83.82.25↔	Tx e lok M o Faszlap, Leist und Genreg und Gesäss	86.63.27↔	Grossflächiges Vollhauttransplantat an das Gesäss
83.82.26↔	Transplantation e lok M oder Faszlap, Untere Extrem	86.63.28↔	Grofl Vollhauttransplantat an Os und Unterschenkel
83.82.29↔	Transplantation e lok Muskel oder Faszlap, And Lok	86.63.29↔	Grossflächiges Vollhauttransplantat an andere Lokalisation
83.82.30↔	Transplantation e osteom o osteofasz Lp, Kopf und Ha	86.63.2a↔	Grossflächiges Vollhauttransplantat an den Fuss
83.82.31↔	Tx e osteom o osteofasz Lp, Schult und Axilla	86.63.99↔	Vollhauttransplantat an andere Lokalisation, sonstige
83.82.32↔	Transplantation e osteom o osteofasz Lp, Oba und Ellb	86.65.00↔	Heterologe Hauttransplantation, n.n.bez.
83.82.33↔	Transplantation e osteom o osteofasz Lp, Unterarm	86.65.10↔	Kleinflächige heterologe Hauttx an D Kopf
83.82.34↔	Tx e osteom o osteofasz Lp, Bruw, Bauch und Rücken	86.65.11↔	Kleinflächige heterologe Hauttransplantation an den Hals
83.82.35↔	Tx e osteom o osteofasz Lp, Leist u Genreg u Gesäss	86.65.12↔	Kleinflächige heterol Hauttx an Schulter und Oberarm
83.82.36↔	Transplantation e osteom o osteofasz Lp, Untere Extrem	86.65.13↔	Kleinflächige heterologe Hauttransplantation an den Unterarm
83.82.39↔	Transplantation e osteom o osteofasz Lp, And Lok	86.65.14↔	Kleinflächige heterologe Hauttransplantation an die Hand
83.82.40↔	Tx e snst Lppntx m mkrvsk Anst aus M o Fsz, Kpf u H	86.65.15↔	Kleinflächige heterologe Hauttx an Bruw und Rücken
83.82.41↔	Tx e snst Lppntx m mkrvsk Anst aus M o Fsz, Schlit u Axll	86.65.16↔	Kleinflächige heterologe Hauttransplantation an die Bauchregion
83.82.42↔	Tx e snst Lppntx m mkrvsk Anst aus M o Fsz, Ob u Ellb	86.65.17↔	Kleinflächige heterologe Hauttx an d untere Extrem
83.82.43↔	Tx e snst Lppntx m mkrvsk Anst aus M o Fsz, Unt	86.65.19↔	Kleinflächige heterologe Hauttx an And Lokalisation
83.82.44↔	Tx e so Lppntx m mkrvsk Anst aus M o Fsz, Brw, Bauch u Rücken	86.65.20↔	Grossflächige heterologe Hauttransplantation an den Kopf
83.82.45↔	Tx e so Lppntx m mkrvsk Anst aus M o Fsz, Leist u Gnrg u Gsäss	86.65.21↔	Grossflächige heterologe Hauttransplantation an den Hals
83.82.46↔	Tx e snst Lppntx m mkrvsk Anst aus M o Fsz, Unt Extrem	86.65.22↔	Grofl heterologe Hauttx an Schulter und Oberarm
83.82.47↔	Tx e snst Lppntx m mkrvsk Anst aus M o Fsz, And Lk	86.65.23↔	Grossflächige heterologe Hauttransplantation an den Unterarm
83.82.99↔	Muskel- oder Faszientransplantation, sonstige	86.65.24↔	Grossflächige heterologe Hauttransplantation an die Hand
86.4x.00↔	Radikale Exzision einer Hautläsion, n.n.bez.	86.65.25↔	Grofl heterologe Hauttx an Bruw und Rücken
86.4x.10↔	Radikale Exz e Hautläs a Kopf mit histgr Kontrolle	86.65.26↔	Grossflächige heterologe Hauttransplantation an Bauchregion
86.4x.11↔	Radikale Exz e Hautläs d Halses mit histgr Kontrolle	86.65.27↔	Grofl heterologe Hauttx an d untere Extrem
86.4x.13↔	Rad Exz e Hautläs an Unterarm und Hand m histgr Kontr	86.65.29↔	Grofl heterologe Hauttx an And Lokalisation
86.4x.17↔	Rd Exz e Hautläs an Leist u Gnrg u Gsäss m histgr Kontr	86.65.30↔	Transplantation von Schweinehaut
86.4x.18↔	Radikale Exz e Hautläs d unteren Extrem m histgr Kontr	86.65.40↔	Prm Hautrstz d zweischchtigs DrmsEpdrmsErstzmtrial
86.4x.19↔	Radikale Exz e Hautläs and Lok mit histgr Kontr	86.65.99↔	Heterologe Hauttransplantation, sonstige
86.4x.20↔	Rad Exz e Hautläs a Kopf m Tx o Trnsp von Haut	86.66.00↔	Homologe Hauttransplantation, n.n.bez.
86.4x.21↔	Rad Exz e Hautläs d Halses m Tx o Trnsp von Haut	86.66.10↔	Kleinflächige homologe Hauttransplantation an den Kopf
86.4x.22↔	Rd Exz e Hautläs an Schlit u Axll m Tx o Trnsp v Haut	86.66.11↔	Kleinflächige homologe Hauttransplantation an den Hals
86.4x.23↔	Rad Exz e Hautläs an Oba u Ellb m Tx o Trnsp von Haut	86.66.12↔	Kleinflächige homologe Hauttx an Schulter und Oberarm
86.4x.24↔	Rad Exz e Hautläs d Unterarmes m Tx o Trnsp von Haut	86.66.13↔	Kleinflächige homologe Hauttransplantation an den Unterarm
86.4x.25↔	Rad Exz e Hautläs d Hand m Tx o Trnsp von Haut	86.66.14↔	Kleinflächige homologe Hauttransplantation an die Hand
		86.66.15↔	Kleinflächige homologe Hauttx an Bruw und Rücken
		86.66.16↔	Kleinflächige homologe Hauttransplantation an die Bauchregion

86.66.17↔	Kleinflächige homologe Hauttx an d untere Extremität	86.73.21↔	Grossflächige Verschiebe-Rotationsplastik an die Hand
86.66.19↔	Kleinflächige homologe Hauttx an And Lokalisation	86.73.22↔	Grossflächige Transpositionsplastik an die Hand
86.66.20↔	Grossflächige homologe Hauttransplantation an den Kopf	86.73.23↔	Grossflächige Insellappenplastik an die Hand
86.66.21↔	Grossflächige homologe Hauttransplantation an den Hals	86.73.24↔	Grossflächige Z-Plastik an die Hand
86.66.22↔	Groß homologe Hauttx an Schulter und Oberarm	86.73.29↔	Sonstige lokale Lappenplastik an die Hand
86.66.23↔	Grossflächige homologe Hauttransplantation an den Unterarm	86.73.30↔	Anbr von fr Lappen mit mikrovaskulärer Anast an d Hand
86.66.24↔	Grossflächige homologe Hauttransplantation an die Hand	86.73.40↔	Anbr von gestielt reg o gestielt Fernl an d Hand
86.66.25↔	Groß homologe Hauttransplantation an Bruw und Rücken	86.73.80↔	Komb plastische Eingriffe an Haut und Unterhaut der Hand
86.66.26↔	Grossflächige homologe Hauttransplantation an die Bauchregion	86.73.99↔	Anbr von gestielten oder fr Lappen an d Hand, sonstige
86.66.27↔	Groß homologe Hauttransplantation an d untere Extremität	86.74.00↔	Anbr von gestielt oder fr Lappen an And Lok, n.n.bez.
86.66.29↔	Grossfl temporäres HautRegenergraft an andere Lokalisation	86.74.10↔	Kleinflächige Dehnungsplastik am Kopf (ausser Lippe und Mund)
86.66.99↔	Homologe Hauttransplantation, sonstige	86.74.11↔	Kleinflächige Dehnungsplastik am Hals
86.67.00↔	Haut-Regenerationsgraft, n.n.bez.	86.74.12↔	Kleinflächige Dehnungsplastik an Schulter und Oberarm
86.67.10↔	Kleinfl temporäres HautRegenerationsgraft an D Kopf	86.74.13↔	Kleinflächige Dehnungsplastik am Unterarm
86.67.11↔	Kleinflächiges temporäres Haut-Regenerationsgraft an den Hals	86.74.14↔	Kleinflächige Dehnungsplastik an Brustwand und Rücken
86.67.12↔	Kleinfl temporäres HautRegenergraft an Schult und Oba	86.74.15↔	Kleinflächige Dehnungsplastik an der Bauchregion
86.67.13↔	Kleinfl temporäres HautRegenergraft an D Unterarm	86.74.16↔	Kleinflächige Dehnungsplastik an der Leisten- und Genitalregion
86.67.14↔	Kleinflächiges temporäres Haut-Regenerationsgraft an die Hand	86.74.17↔	Kleinflächige Dehnungsplastik am Gesäss
86.67.15↔	Kleinfl temp HautRegenergraft an Bruw und Rücken	86.74.18↔	Kleinfl Dehnungsplastik an Oberschenkel und Unterschenkel
86.67.16↔	Kleinfl temporäres HautRegenergraft an d Bauchreg	86.74.19↔	Kleinflächige Dehnungsplastik, an andere Lokalisationen
86.67.17↔	Kleinfl temp HautRegenergraft an d untere Extremität	86.74.1a↔	Kleinflächige Dehnungsplastik am Fuss
86.67.19↔	Kleinfl temporäres HautRegenerationsgraft an And Lok	86.74.20↔	Kfl VerschiebeRotationspl a Kopf (auss Lip und Mund)
86.67.20↔	Groß temporäres HautRegenerationsgraft an D Kopf	86.74.21↔	Kleinflächige Verschiebe-Rotationsplastik am Hals
86.67.21↔	Grossflächiges temporäres Haut-Regenerationsgraft an den Hals	86.74.22↔	Kfl VerschiebeRotationsplastik an Schulter und Oba
86.67.22↔	Groß temporäres HautRegenergraft an Schulter und Oba	86.74.23↔	Kleinflächige Verschiebe-Rotationsplastik am Unterarm
86.67.23↔	Grossfl temporäres Haut-Regenerationsgraft an den Unterarm	86.74.24↔	Kleinflächige Verschiebe-Rotationsplastik an der Hand
86.67.24↔	Grossflächiges temporäres Haut-Regenerationsgraft an die Hand	86.74.25↔	Kfl VerschiebeRotationsplastik an Bruw und Rücken
86.67.25↔	Groß temporäres HautRegenergraft an Bruw und Rücken	86.74.26↔	Kleinflächige Verschiebe-Rotationsplastik an der Bauchregion
86.67.26↔	Groß temporäres HautRegenerationsgraft an d Bauchreg	86.74.27↔	Kfl VerschiebeRotationspl an d Leist und Genreg
86.67.27↔	Groß temporäres HautRegenergraft an d untere Extremität	86.74.28↔	Kleinflächige Verschiebe-Rotationsplastik am Gesäss
86.67.29↔	Groß temporäres HautRegenerationsgraft an And Lok	86.74.29↔	Kfl VerschiebeRotationsplastik, an And Lok
86.67.30↔	Permanenter Hautersatz durch Epidermisersatzmaterial	86.74.2a↔	Kfl VerschiebeRotationspl an Os und Unterschenkel
86.67.31↔	Permanenter Hautersatz durch Dermisersatzmaterial	86.74.2b↔	Kleinflächige Verschiebe-Rotationsplastik am Fuss
86.67.99↔	Haut-Regenerationsgraft, sonstige	86.74.30↔	Kfl Transpositionsplastik a Kopf (auss Lip und Mund)
86.69.10↔	Kfl Spalthauttx an D Kopf (auss Lip und Mund)	86.74.31↔	Kleinflächige Transpositionsplastik am Hals
86.69.11↔	Kleinflächige Spalthauttransplantation an den Hals	86.74.32↔	Kleinflächige Transpositionsplastik an Schulter und Oberarm
86.69.12↔	Kleinflächige Spalthauttransplantation an Schulter und Oberarm	86.74.33↔	Kleinflächige Transpositionsplastik am Unterarm
86.69.13↔	Kleinflächige Spalthauttransplantation an den Unterarm	86.74.34↔	Kleinflächige Transpositionsplastik an Brustwand und Rücken
86.69.14↔	Kleinflächige Spalthauttransplantation an die Hand	86.74.35↔	Kleinflächige Transpositionsplastik an der Bauchregion
86.69.15↔	Kleinfl Spalthauttransplantation an Brustwand und Rücken	86.74.36↔	Kfl Transpositionsplastik an d Leisten und Genreg
86.69.16↔	Kleinflächige Spalthauttransplantation an der Bauchregion	86.74.37↔	Kleinflächige Transpositionsplastik am Gesäss
86.69.17↔	Kfl Spalthauttransplantation an d Leisten und Genreg	86.74.38↔	Kfl Transpositionsplastik an Os und Unterschenkel
86.69.18↔	Kfl Spalthauttransplantation an Os und Unterschenkel	86.74.39↔	Kleinflächige Transpositionsplastik, an andere Lokalisationen
86.69.19↔	Kleinflächige Spalthauttransplantation an andere Lokalisation	86.74.3a↔	Kleinflächige Transpositionsplastik am Fuss
86.69.1a↔	Kleinflächige Spalthauttransplantation an den Fuss	86.74.40↔	Kleinfl Insellappenplastik am Kopf (ausser Lippe und Mund)
86.69.20↔	Groß Spalthauttx an D Kopf (auss Lip und Mund)	86.74.41↔	Kleinflächige Insellappenplastik am Hals
86.69.21↔	Grossflächige Spalthauttransplantation an den Hals	86.74.42↔	Kleinflächige Insellappenplastik an Schulter und Oberarm
86.69.22↔	Grossflächige Spalthauttransplantation an Schulter und Oberarm	86.74.43↔	Kleinflächige Insellappenplastik am Unterarm
86.69.23↔	Grossflächige Spalthauttransplantation an den Unterarm	86.74.44↔	Kleinflächige Insellappenplastik an Brustwand und Rücken
86.69.24↔	Grossflächige Spalthauttransplantation an die Hand	86.74.45↔	Kleinflächige Insellappenplastik an der Bauchregion
86.69.25↔	Grossfl Spalthauttransplantation an Brustwand und Rücken	86.74.46↔	Kleinflächige Insellappl an d Leisten und Genreg
86.69.26↔	Grossflächige Spalthauttransplantation an die Bauchregion	86.74.47↔	Kleinflächige Insellappenplastik am Gesäss
86.69.27↔	Groß Spalthauttransplantation an d Leist und Genreg	86.74.48↔	Kfl Insellappl an Oberschenkel und Unterschenkel
86.69.28↔	Grossflächige Spalthauttransplantation an das Gesäss	86.74.49↔	Kleinflächige Insellappenplastik, an andere Lokalisationen
86.69.29↔	Grossflächige Spalthauttransplantation an andere Lokalisation	86.74.4a↔	Kleinflächige Insellappenplastik am Fuss
86.69.2a↔	Groß Spalthauttransplantation an Os und Unterschenkel	86.74.50↔	Kleinflächige Z-Plastik am Kopf (ausser Lippe und Mund)
86.69.2b↔	Grossflächige Spalthauttransplantation an den Fuss	86.74.51↔	Kleinflächige Z-Plastik am Hals
86.70↔	Gestielte oder freie Lappen, n.n.bez.	86.74.52↔	Kleinflächige Z-Plastik an Schulter und Oberarm
86.71↔	Harauspräp und Vorbereiten von gestielt oder fr Lappen	86.74.53↔	Kleinflächige Z-Plastik am Unterarm
86.72↔	Verschiebung eines gestielten Lappens	86.74.54↔	Kleinflächige Z-Plastik an Brustwand und Rücken
86.73.00↔	Anbr von gestieltem oder fr Lappen an d Hand, n.n.bez.	86.74.55↔	Kleinflächige Z-Plastik an der Bauchregion
86.73.10↔	Kleinflächige Dehnungsplastik an die Hand	86.74.56↔	Kleinflächige Z-Plastik an der Leisten- und Genitalregion
86.73.11↔	Kleinflächige Verschiebe-Rotationsplastik an die Hand	86.74.57↔	Kleinflächige Z-Plastik am Gesäss
86.73.12↔	Kleinflächige Transpositionsplastik an die Hand	86.74.58↔	Kleinflächige Z-Plastik an Oberschenkel und Unterschenkel
86.73.13↔	Kleinflächige Insellappenplastik an die Hand	86.74.59↔	Kleinflächige Z-Plastik, an andere Lokalisationen
86.73.14↔	Kleinflächige Z-Plastik an die Hand	86.74.5a↔	Kleinflächige Z-Plastik am Fuss
86.73.20↔	Grossflächige Dehnungsplastik an die Hand	86.74.99↔	Anbr von gestielt oder fr Lappen an And Lok, sonstige
		86.75.00↔	Revision von gestieltem oder freiem Lappen, n.n.bez.
		86.75.10↔	Revision von gestielt o fr Lp o fr Hauttx d Kopfes

86.75.11↔	Revision von gestielt o fr Lp o fr Hauttx d Halses	86.78.00↔	Sonstige Lappenplastiken, n.n.bez.
86.75.12↔	Rev von gestielt o fr Lp o fr Hauttx von Schult u Oba	86.78.10↔	Anbr v fr Lp m mkrvsk Anast a Kpf (auss Lp u Mnd)
86.75.13↔	Revision von gestielt o fr Lp o fr Hauttx d Unterarmes	86.78.11↔	Anbr von fr Lappen mit mikrovaskulärer Anast a Hals
86.75.14↔	Revision von gestielt oder fr Lp oder fr Hauttx d Hand	86.78.12↔	Anbr von fr Lp m mikrovask Anast an Schulter und Oba
86.75.15↔	Rev von gestielt o fr Lp o fr Hauttx d Bruw und Rücken	86.78.13↔	Anbr von fr Lp mit mikrovaskulärer Anast a Unterarm
86.75.16↔	Revision von gestielt o fr Lp o fr Hauttx d Bauchreg	86.78.14↔	Anbr von fr Lp m mikrovask Anast an Bruw und Rücken
86.75.17↔	Rev von gestielt o fr Lp o fr Hauttx d unteren Extrem	86.78.15↔	Anbr von fr Lp mit mikrovaskulärer Anast an Bauchreg
86.75.19↔	Revision von gestielt o fr Lp o fr Hauttx and Lok	86.78.16↔	Anbr von fr Lp m mikrovask Anast an d Leist u Genreg
86.75.99↔	Revision von gestieltem oder freiem Lappen, sonstige	86.78.17↔	Anbr von fr Lappen mit mikrovaskulärer Anast a Gesäss
86.76.00↔	Anbr von gestielt o fr Lp an And Lok, GroFI, n.n.bez.	86.78.18↔	Anbr von fr Lp m mikrovask Anast an d unteren Extrem
86.76.10↔	Grossflächige Dehnungsplastik am Kopf (ausser Lippe und Mund)	86.78.19↔	Anbr von fr Lp mit mikrovaskulärer Anast an And Lok
86.76.11↔	Grossflächige Dehnungsplastik am Hals	86.78.20↔	Anbr v gestielt rg Lp o gestielt FmI a Kpf (auss Lp u Mnd)
86.76.12↔	Grossflächige Dehnungsplastik an Schulter und Oberarm	86.78.21↔	Anbr von gestielt regionalem Lp o gestielt FernI a Ha
86.76.13↔	Grossflächige Dehnungsplastik am Unterarm	86.78.22↔	Anbr v gestielt rg Lp o gestielt FmI an Schlit u Ob
86.76.14↔	Grossflächige Dehnungsplastik an Brustwand und Rücken	86.78.23↔	Anbr von gestielt reg Lp o gestielt FernI a Unterarm
86.76.15↔	Grossflächige Dehnungsplastik an der Bauchregion	86.78.24↔	Anbr v gestielt rg Lp o gestielt FmI an Brw u Rückn
86.76.16↔	Grossflächige Dehnungsplastik an der Leisten- und Genitalregion	86.78.25↔	Anbr v gestielt reg Lp o gestielt FernI an d Bauchreg
86.76.17↔	Grossflächige Dehnungsplastik am Gesäss	86.78.26↔	Anbr v gestielt rg Lp o gestielt FmI an d Leist u Gnrg
86.76.19↔	Grossflächige Dehnungsplastik, an andere Lokalisationen	86.78.27↔	Anbr von gestielt reg Lp o gestielt FernI a Gesäss
86.76.1a↔	Grossfl Dehnungsplastik an Oberschenkel und Unterschenkel	86.78.28↔	Anbr v gestielt rg Lp o gestielt FmI an d unt Extrm
86.76.1b↔	Grossflächige Dehnungsplastik am Fuss	86.78.29↔	Anbr von gestielt reg Lp o gestielt FernI an And Lok
86.76.20↔	Grofl VerschiebeRotationspl a Kopf (auss Lip u Mund)	86.78.30↔	Kmb Plst Engr an Haut u Unth d Kpfs (auss Lp u Mnd)
86.76.21↔	Grossflächige Verschiebe-Rotationsplastik am Hals	86.78.31↔	Komb plastische Ingr an Haut und Unterhaut d Halses
86.76.22↔	Grossfl Verschiebe-Rotationsplastik an Schulter und Oberarm	86.78.32↔	Komb Plast Ingr an Haut u Unterhaut von Schult u Oba
86.76.23↔	Grossflächige Verschiebe-Rotationsplastik am Unterarm	86.78.33↔	Komb Plast Ingr an Haut und Unterhaut d Unterarmes
86.76.24↔	Grossfl Verschiebe-Rotationsplastik an Brustwand und Rücken	86.78.34↔	Komb Plast Ingr an Haut u Unterhaut von Bruw u Rücken
86.76.25↔	Grossflächige Verschiebe-Rotationsplastik an der Bauchregion	86.78.35↔	Komb Plast Ingr an Haut und Unterhaut von Bauchreg
86.76.26↔	Grofl VerschiebeRotationspl an d Leist und Genreg	86.78.36↔	Komb Plast Ingr an Haut u Unterhaut d Leist u Genreg
86.76.27↔	Grossflächige Verschiebe-Rotationsplastik am Gesäss	86.78.37↔	Komb plastische Ingr an Haut und Unterhaut d Gesässes
86.76.28↔	Grofl VerschiebeRotationspl an Os und Unterschenkel	86.78.38↔	Komb Plast Ingr an Haut u Unterhaut d unteren Extrem
86.76.29↔	Grossfl Verschiebe-Rotationsplastik an andere Lokalisation	86.78.39↔	Komb plastische Ingr an Haut und Unterhaut and Lok
86.76.2a↔	Grossflächige Verschiebe-Rotationsplastik am Fuss	86.78.40↔	Anbr v sonst gestielt o fr Lp a Kopf (auss Lip u Mund)
86.76.30↔	Grofl Transpositionsplastik a Kopf (auss Lip und Mund)	86.78.41↔	Anbringen von sonstigem gestielten oder freien Lappen am Hals
86.76.31↔	Grossflächige Transpositionsplastik am Hals	86.78.42↔	Anbr von sonstigem gestielt o fr Lp an Schult und Oba
86.76.32↔	Grossflächige Transpositionsplastik an Schulter und Oberarm	86.78.43↔	Anbr von sonstigem gestielt oder fr Lappen a Unterarm
86.76.33↔	Grossflächige Transpositionsplastik am Unterarm	86.78.44↔	Anbr von sonstigem gestielt o fr Lp an Bruw und Rücken
86.76.34↔	Grossflächige Transpositionsplastik an Brustwand und Rücken	86.78.45↔	Anbr von sonstigem gestielt oder fr Lp an d Bauchreg
86.76.35↔	Grossflächige Transpositionsplastik an der Bauchregion	86.78.46↔	Anbr von sonst gestielt o fr Lp an d Leist und Genreg
86.76.36↔	Grofl Transpositionsplastik an d Leisten und Genreg	86.78.47↔	Anbringen von sonstm gestielten o freien Lappen am Gesäss
86.76.37↔	Grossflächige Transpositionsplastik am Gesäss	86.78.48↔	Anbr von sonst gestielt o fr Lp an d unteren Extrem
86.76.38↔	Grofl Transpositionsplastik an Os und Unterschenkel	86.78.49↔	Anbr von sonstigem gestielt oder fr Lappen an And Lok
86.76.39↔	Grossflächige Transpositionsplastik an andere Lokalisation	86.78.99↔	Sonstige Lappenplastiken, sonstige
86.76.3a↔	Grossflächige Transpositionsplastik am Fuss	86.88.00↔	Sonstige (temporäre) Weichteildeckung, n.n.bez.
86.76.40↔	Grossfl Insellappenplastik am Kopf (ausser Lippe und Mund)	86.88.10↔	Klfl Weichteildeckung d kult Keratinozyten a Kopf
86.76.41↔	Grossflächige Insellappenplastik am Hals	86.88.11↔	Klfl Weichteildeckung d kultivierte Keratinozyten a Ha
86.76.42↔	Grossflächige Insellappenplastik an Schulter und Oberarm	86.88.12↔	Klfl Weichtd d kult Keratinozyten an Schult u Oba
86.76.43↔	Grossflächige Insellappenplastik am Unterarm	86.88.13↔	Klfl Weichteildeckung d kult Keratinozyten a Unterarm
86.76.44↔	Grossflächige Insellappenplastik an Brustwand und Rücken	86.88.14↔	Klfl Weichteildeckung d kult Keratinozyten an d Hand
86.76.45↔	Grossflächige Insellappenplastik an der Bauchregion	86.88.15↔	Klfl Weichtd d kult Keratinozyten a Bruw u Rücken
86.76.46↔	Grofl Insellappenplastik an d Leisten und Genreg	86.88.16↔	Klfl Weichtd d kult Keratinozyten an d Bauchreg
86.76.47↔	Grossflächige Insellappenplastik am Gesäss	86.88.17↔	Klfl Weichtd d kult Keratinozyten an d unt Extrem
86.76.48↔	Grofl Insellappl an Oberschenkel und Unterschenkel	86.88.19↔	Klfl Weichteildeckung d kult Keratinozyten an and Lok
86.76.49↔	Grossflächige Insellappenplastik, an andere Lokalisationen	86.88.20↔	Klfl temp Weichteildeckung d Komb mehr Verf a Kopf
86.76.4a↔	Grossflächige Insellappenplastik am Fuss	86.88.21↔	Klfl temp Weichteildeckung d Komb mehr Verfahren a Ha
86.76.99↔	Anbr von gestielt o fr Lp an And Lok, GroFI, sonstige	86.88.22↔	Klfl temp Weichtd d Komb mehr Verf an Schult u Oba
86.77.00↔	Anbringen von sonstiger lokaler Lappenplastik, n.n.bez.	86.88.23↔	Klfl temp Weichteildeckung d Komb mehr Verf a Unta
86.77.10↔	Sonstige lokale Lappenplastik am Kopf (ausser Lippe und Mund)	86.88.24↔	Klfl temp Weichteildeckung d Komb mehr Verf an d Hand
86.77.11↔	Sonstige lokale Lappenplastik am Hals	86.88.25↔	Klfl temp Weichtd d Komb mehr Verf an Bruw u Rücken
86.77.12↔	Sonstige lokale Lappenplastik an Schulter und Oberarm	86.88.26↔	Klfl temp Weichtd d Komb mehr Verf an d Bauchreg
86.77.13↔	Sonstige lokale Lappenplastik am Unterarm	86.88.27↔	Klfl temp Weichtd d Komb mehr Verf an d unt Extrem
86.77.14↔	Sonstige lokale Lappenplastik an Brustwand und Rücken	86.88.29↔	Klfl temp Weichteildeckung d Komb mehr Verf an and Lok
86.77.15↔	Sonstige lokale Lappenplastik an der Bauchregion	86.88.30↔	Grfl Weichtd d klt Ktrtnzytn an and Teil d Kpfs
86.77.16↔	Sonstige lokale Lappenplastik an der Leisten- und Genitalregion	86.88.31↔	Grofl Weichteildeckung d kult Keratinozyten a Ha
86.77.17↔	Sonstige lokale Lappenplastik am Gesäss	86.88.32↔	Grofl Weichtd d kult Keratinozyten an Schult u Oba
86.77.18↔	Sonst lokale Lappenplastik an Oberschenkel und Uschenkel	86.88.33↔	Grofl Weichteildeckung d kult Keratinozyten a Unterarm
86.77.19↔	Sonstige lokale Lappenplastik, an andere Lokalisationen	86.88.34↔	Grofl Weichteildeckung d kult Keratinozyten an d Hand
86.77.1a↔	Sonstige lokale Lappenplastik am Fuss	86.88.35↔	Grofl Weichtd d kult Keratinozyten an Bruw u Rücken
86.77.99↔	Anbringen von sonstiger lokaler Lappenplastik, sonstige	86.88.36↔	Grofl Weichtd d kult Keratinozyten an d Bauchreg
		86.88.37↔	Grofl Weichtd d kult Keratinozyten an d unt Extrem
		86.88.39↔	Grofl Weichteildeckung d kult Keratinozyten an and Lok

86.88.40↔	Grfl tmp Weichtd d Komb mhr Vrf an and Teil d Kpfs	86.89.16↔	Lappenstdurcht nach Hautpl an Bruw, Bauch und Rücken
86.88.41↔	Grofl temp Weichteildeckung d Komb mehr Verfahren a Ha	86.89.17↔	Lappenstdurcht nach Hautpl an d Leisten und Genreg
86.88.42↔	Grofl temp Weichtd d Komb mehr Verf an Schult u Oba	86.89.18↔	Lappenstieldurchtrennung nach Hautplastik am Gesäss
86.88.43↔	Grofl temp Weichteildeckung d Komb mehr Verf a Unta	86.89.19↔	Lappenstdurcht nach Hautpl an and Lokalisation
86.88.44↔	Grofl temp Weichteildeckung d Komb mehr Verf an d Hand	86.89.1a↔	Lappenstdurcht nach Hautpl an Oberschenkel und Knie
86.88.45↔	Grofl temp Weichtd d Komb mehr Verf an Bruw u Rücken	86.89.1b↔	Lappenstdurcht nach Hautpl an Unterschenkel und Fuss
86.88.46↔	Grofl temp Weichtd d Komb mehr Verf an d Bauchreg	86.89.80↔	Revision einer Hautplastik am Kopf
86.88.47↔	Grofl temp Weichtd d Komb mehr Verf an d unt Extrem	86.89.84↔	Revision einer Hautplastik am Unterarm
86.88.49↔	Grofl temp Weichtd d Komb mehr Verf an and Lok	86.89.85↔	Revision einer Hautplastik an der Hand
86.88.90↔	Sonstige temporäre Weichteildeckung am Kopf	86.89.87↔	Revision e Hautpl an d Leisten und Genreg und a Gesäss
86.88.91↔	Sonstige temporäre Weichteildeckung am Hals	86.89.88↔	Revision einer Hautplastik an der unteren Extremität
86.88.92↔	Sonstige temporäre Weichteildeckung an Schulter und Oberarm	86.89.89↔	Revision einer Hautplastik an anderer Lokalisation
86.88.93↔	Sonstige temporäre Weichteildeckung am Unterarm	86.89.99↔	Sonstige Plast Reko an Haut und Subkutan, sonstige
86.88.94↔	Sonstige temporäre Weichteildeckung an der Hand	86.91↔	Exzision von Haut zur Transplantation
86.88.95↔	Sonst temporäre Weichteildeckung an Brustwand und Rücken	86.93.00↔	Einsetzen eines Gewebeexpanders, n.n.bez.
86.88.96↔	Sonstige temporäre Weichteildeckung an der Bauchregion	86.93.10↔	Einsetzen eines Gewebeexpanders am Kopf
86.88.97↔	Sonstige temporäre Weichteildeckung an der unteren Extremität	86.93.11↔	Einsetzen eines Gewebeexpanders am Hals
86.88.99↔	Sonstige temporäre Weichteildeckung, sonstige	86.93.12↔	Einsetzen eines Gewebeexpanders an Schulter und Oberarm
86.89.00↔	Sonstige Plast Reko an Haut und Subkutan, n.n.bez.	86.93.13↔	Einsetzen eines Gewebeexpanders am Unterarm
86.89.10↔	Lappenstieldurchtrennung nach Hautplastik am Kopf	86.93.14↔	Einsetzen eines Gewebeexpanders an der Hand
86.89.11↔	Lappenstieldurchtrennung nach Hautplastik am Hals	86.93.15↔	Einsetzen eines Gewebeexpanders an Brustwand und Rücken
86.89.12↔	Lappenstieldurchtrennung n Hautplastik an Schulter u Axilla	86.93.16↔	Einsetzen eines Gewebeexpanders an der Bauchregion
86.89.13↔	Lappenstdurcht nach Hautpl an Oberarm und Ellb	86.93.18↔	Einsetzen eines Gewebeexpanders an der unteren Extremität
86.89.14↔	Lappenstieldurchtrennung nach Hautplastik am Unterarm	86.93.99↔	Einsetzen eines Gewebeexpanders, sonstige
86.89.15↔	Lappenstieldurchtrennung nach Hautplastik an der Hand		

## Prozedur J21-2

30.4x.00↔	Radikale Laryngektomie, n.n.bez.	40.29.20↔	Exzision eines paraaortalen Lymphknotens
30.4x.10↔	Radikale Laryngektomie, mit Pharyngektomie, oh Rekonstrukt	40.29.30↔	Exzision eines iliakalen Lymphknotens
30.4x.11↔	Rad Laryekt, m Pharyngekt, Reko m lok Schleimhaut	40.29.70↔	Exzision eines Lymphangioms oder Hygroma cysticum
30.4x.12↔	Rad Laryekt, m Pharyngekt, Reko m Ni vaskul Tx	40.29.80↔	Exz mehrerer abd Lymphknnst (mit Leberbiop), n.n.bez.
30.4x.13↔	Rad Laryekt, m Pharyngekt, Reko m gestielt reg Lp	40.29.81↔	Exz mhr abd Lymphknnst (m Lbrbiop), offn chr [StgLprt]
30.4x.14↔	Rad Laryekt, m Pharyngekt, Reko m gestielt Lp	40.29.82↔	Exz mhr abd Lymphknnst (m Lbrbiop), lprsk [StgLprskpie]
30.4x.15↔	Rad Laryekt, m Pharyngekt, Reko m fr mikrovaskanast Tx	40.29.89↔	Exz mehrerer abd Lymphknnst (mit Leberbiop), sonstige
30.4x.16↔	Rad Laryekt, m Pharyngekt, Rekonstruktion m fr Darmtr	40.29.99↔	Einfache Exzision einer and lymphatischen Struktur, sonst
30.4x.17↔	Rad Laryekt, m Pharyngekt, Reko m Magenhochzug	40.3x.00↔	Exzision von regionalen Lymphknoten, n.n.bez.
30.4x.19↔	Rad Laryekt, m Pharyngekt, sonstige Rekonstruktion	40.3x.09↔	Exzision von regionalen Lymphknoten, sonstige
30.4x.20↔	Rad Laryekt, m Pharyngekt und Schilddres, oh Reko	40.3x.10↔	Regionale Lymphadenektomie als selbständ Eingriff, n.n.bez.
30.4x.21↔	Rd Lrykt, m Phryngkt u Schlddrs, Rk m lk Schleimh	40.3x.11↔	Regionale Lymphadenektomie als selbständiger Eingriff, zervikal
30.4x.22↔	Rd Lrykt, m Phryngkt u Schlddrs, Rk m N vskl Tx	40.3x.12↔	Regionale Lymphadenektomie als selbständiger Eingriff, axillär
30.4x.23↔	Rd Lrykt, m Phryngkt u Schlddrs, Rk m gstielt rg Lp	40.3x.13↔	Rg Lymphkt als sibst Engr.praort,plvn,obtrtrsch o Iliakl
30.4x.24↔	Rd Lrykt, m Phryngkt u Schlddrs, Rk m gstielt Lp	40.3x.14↔	Reg Lymphekt als selbst Eingr, inguinal, offen chir
30.4x.25↔	Rd Lrykt, m Phryngkt u Schlddrs, Rk m fr mkrvsknst Tx	40.3x.15↔	Reg Lymphekt als selbst Eingr, inguinale, laparask
30.4x.26↔	Rd Lrykt, m Phryngkt u Schlddrs, Rk m fr Darmtr	40.3x.16↔	Reg Lymphekt als selbst Eingr, mediast und peribr
30.4x.27↔	Rd Lrykt, m Phryngkt u Schlddrs, Rk m Mgnhchg	40.3x.19↔	Regionale Lymphadenektomie als selbständ Eingriff, sonst
30.4x.29↔	Rad Laryekt, m Pharyngekt und Schilddres, So Reko	40.3x.20↔	Regionale Lymphekt i Rahmen e and Eingr, n.n.bez.
30.4x.99↔	Radikale Laryngektomie, sonstige	40.3x.21↔	Regionale Lymphekt i Rahmen e and Eingr, zervikal
40.21.00↔	Exzision eines tiefen zervikalen Lymphknotens, n.n.bez.	40.3x.22↔	Regionale Lymphekt i Rahmen e and Eingr, axillär
40.21.10↔	Exz einzelner Lk u Lymphgefässe, zerv, oh Markierung	40.3x.23↔	Rg Lymphkt i Rhmn e and Engr, praort, plvn o Iliakl
40.21.11↔	Exz einzl Lk u Lgf,zrv,m Rdionkldmark o Farbstrmk(Sent-Lyekt)	40.3x.24↔	Regionale Lymphekt i Rahmen e and Eingr, obturatorisch
40.21.99↔	Exzision eines tiefen zervikalen Lymphknotens, sonstige	40.3x.25↔	Regionale Lymphekt i Rahmen e and Eingr, inguinale
40.22.00↔	Exzision eines mamma-internalen Lymphknotens, n.n.bez.	40.3x.26↔	Reg Lymphekt i Rahmen e and Eingr, mediast und peribr
40.22.10↔	Exzision eines mamma-internalen Lymphknotens, thorakoskop	40.3x.29↔	Regionale Lymphekt i Rahmen e and Eingr, sonstige
40.22.20↔	Exzision e mamma-internalen Lymphknotens, offen chirurgisch	40.40↔	Radikale Neck dissection, n.n.bez.
40.22.99↔	Exzision eines mamma-internalen Lymphknotens, sonstige	40.41.00↔	Radikale unilaterale Neck dissection, n.n.bez.
40.23.00↔	Exzision eines axillären Lymphknotens, n.n.bez.	40.41.10↔	Sel (funkt) Neck dissec, supraomohyoid (Reg III)
40.23.10↔	Exzision eines axillären Lymphknotens, ohne Markierung	40.41.11↔	Selektive (funktionelle) Neck dissection, lateral (Region II-IV)
40.23.11↔	Exz axillär Lkn,m Rdionkldmark o Farbstrmk(Sent-Lyekt)	40.41.12↔	Sel (funkt) Neck dissec, anterolateral (Reg IIIV)
40.23.99↔	Exzision eines axillären Lymphknotens, sonstige	40.41.13↔	Sel (funkt) Neck dissec, posterolateral (Reg IIIV)
40.24.00↔	Exzision eines inguinalen Lymphknotens, n.n.bez.	40.41.14↔	Selektive (funktionelle) Neck dissection, central (Region VI)
40.24.10↔	Exz e inguinalen Lymphkn, offen chir, ohne Markierung	40.41.20↔	Radikale Neck dissection (inkl. modifiziert)
40.24.11↔	Exz inguinln Lkn,o chr,m Rdionkldm o Farbstrmk(Sent-Lyekt)	40.41.21↔	Extended Neck dissection
40.24.20↔	Exzision eines inguinalen Lymphknotens, laparoskopisch	40.41.99↔	Radikale unilaterale Neck dissection, sonstige
40.24.99↔	Exzision eines inguinalen Lymphknotens, sonstige	40.42↔	Radikale bilaterale Neck dissection
40.29.00↔	Einfache Exzision einer and lymphatischen Struktur, n.n.bez.	40.50↔	Radikale Exzision von Lymphknoten, n.n.bez.
40.29.10↔	Exzision eines mediastinalen Lymphknotens, n.n.bez.	40.51.00↔	Radikale Exzision von axillären Lymphknoten, n.n.bez.
40.29.11↔	Exzision eines mediastinalen Lymphknotens, offen chirurgisch	40.51.10↔	Radikale Exz von axillären Lk als selbständiger Eingr
40.29.12↔	Exzision eines mediastinalen Lymphknotens, thorakoskopisch	40.51.11↔	Radikale Exz von axillären Lk i Rahmen e and Eingr
40.29.19↔	Exzision eines mediastinalen Lymphknotens, sonstige	40.51.99↔	Radikale Exzision von axillären Lymphknoten, sonstige

40.52.00↔	Radikale Exzision von periaortalen Lymphknoten, n.n.bez.	40.59.00↔	Radikale Exzision anderer Lymphknoten, n.n.bez.
40.52.10↔	Rd Exz v rtrprtn(praort,prk)u plvnn Lk als slbst Eingr	40.59.10↔	Radikale Exz and Lk als selbständiger Eingr, n.n.bez.
40.52.11↔	Rd Exz v rtrprtn(praort,prk)u plvnn Lk i Rhmn e and Engr	40.59.11↔	Radikale Exz mediastinaler Lk als selbständiger Eingr
40.52.99↔	Radikale Exzision von periaortalen Lymphknoten, sonstige	40.59.12↔	Rad Exz peribronchialer Lk als selbständiger Eingr
40.53.00↔	Radikale Exzision von iliakalen Lymphknoten, n.n.bez.	40.59.19↔	Radikale Exz and Lk als selbständiger Eingr, sonstige
40.53.10↔	Radikale Exz von iliakalen Lk als selbständiger Eingr	40.59.20↔	Radikale Exz and Lk i Rahmen e and Eingr, n.n.bez.
40.53.11↔	Radikale Exz von iliakalen Lk i Rahmen e and Eingr	40.59.21↔	Radikale Exz mediastinaler Lk i Rahmen e and Eingr
40.53.99↔	Radikale Exzision von iliakalen Lymphknoten, sonstige	40.59.22↔	Radikale Exz peribronchialer Lk i Rahmen e and Eingr
40.54.00↔	Radikale Exzision der Leistengegend, n.n.bez.	40.59.29↔	Radikale Exz and Lk i Rahmen e and Eingr, sonstige
40.54.10↔	Radikale Exzision der Leistengegend als selbständiger Eingriff	40.59.99↔	Radikale Exzision anderer Lymphknoten, sonstige
40.54.11↔	Radikale Exz d Leistengegend im Rahmen e and Eingr	50.14↔	Laparoskopische Leberbiopsie
40.54.99↔	Radikale Exzision der Leistengegend, sonstige		

**ADRG J22****Andere Hauttransplantation oder Debridement ohne komplexen Eingriff, ohne komplexe Diagnose, ohne äusserst schwere oder schwere CC**

Mindestens eine Prozedur in Tabelle J22-1

**DRG J22A****Andere Hauttransplantation oder Debridement ohne komplexen Eingriff, ohne komplexe Diagnose, ohne äusserst schwere oder schwere CC, mit Weichteildeckung**

Prozedur in Tabelle J22-2

**DRG J22B****Andere Hauttransplantation oder Debridement ohne komplexen Eingriff, ohne komplexe Diagnose, ohne äusserst schwere oder schwere CC, ohne Weichteildeckung****Prozedur J22-1**

08.22.00↔	Exzision einer anderen kleineren Läsion am Augenlid, n.n.bez.	21.32.10↔	Exz und Lok Destr e and Läs an d Nas, nicht hist kontr
08.22.10↔	Exz e and klein Läs a Lid, Ni hist kontr (mikrog Chir)	21.32.11↔	Exz und lokale Destr e and Läs an d Nase, hist kontr
08.22.11↔	Exz e and klein Läs a Lid, hist kontr (mikrog Chir)	21.4x.00↔	Resektion der Nase, n.n.bez.
08.22.99↔	Exzision einer anderen kleineren Läsion am Augenlid, sonstige	21.4x.10↔	Resektion der Nase, partiell, nicht histographisch kontrolliert
08.23.00↔	Exz e gröss Läs a Augenlid, nicht durchgeh, n.n.bez.	21.4x.11↔	Resektion der Nase, partiell, histographisch kontrolliert
08.23.10↔	Exz e gröss Läs a Ld, N drchgh, N hst kntr (mkrgr Chr)	21.4x.20↔	Resektion der Nase, subtotal, nicht histographisch kontrolliert
08.23.11↔	Exz e gröss Läs a Ld, N drchgh, hst kntr (mkrgr Chr)	21.4x.21↔	Resektion der Nase, subtotal, histographisch kontrolliert
08.23.99↔	Exz e gröss Läs a Augenlid, nicht durchgeh, sonstige	21.4x.30↔	Resektion der Nase, total, nicht histographisch kontrolliert
08.24.00↔	Exz e gröss Läsion a Augenlid, perforierend, n.n.bez.	21.4x.31↔	Resektion der Nase, total, histographisch kontrolliert
08.24.10↔	Exz e gröss Läs a Ld, prf, N hst kntr (mkrgr Chr)	21.4x.99↔	Sonstige Resektion der Nase
08.24.11↔	Exz e gröss Läs a Lid, perf, hist kontr (mikrog Chir)	27.56.00↔	Sonstiges Hauttransplantat an Lippe und Mund, n.n.bez.
08.24.99↔	Exz e gröss Läsion a Augenlid, perforierend, sonstige	27.56.10↔	Kleinflächiges Spalthauttransplantat an Lippe und Mund
08.89.00↔	Sonstige plastische Rekonstruktion des Augenlids, n.n.bez.	27.56.20↔	Grossflächiges Spalthauttransplantat an Lippe und Mund
08.89.10↔	Plast Reko d Lids, medialer o lateraler Lidwinkel	27.56.30↔	Kleinflächige heterologe Hauttransplantation an die Lippe
08.89.11↔	Plastische Rekonstruktion d Augenlids d Hebung d Augbr	27.56.40↔	Grossflächig heterologe Hauttransplantation an die Lippe
08.89.12↔	Plast Reko d Lids d Entf e Fettgewebeprolapses d Orb	27.56.50↔	Kleinflächige homologe Hauttransplantation an d Lippe
08.89.13↔	Plast Reko d Lids d Oberflächenbehandlung m Laser	27.56.60↔	Grossflächig homologe Hauttransplantation an die Lippe
08.89.14↔	Plast Reko d Lids d sonstige Oberlidverlängerung	27.56.99↔	Sonstiges Hauttransplantat an Lippe und Mund, sonstige
08.89.15↔	Plast Rekonstruktion d Lids d Unterlidverlängerung	82.82↔	Plastische Rekonstruktion einer Spalthand
08.89.99↔	Sonstige plastische Rekonstruktion des Augenlids, sonstige	82.89.00↔	Sonstige plastische Operationen an der Hand, n.n.bez.
18.21.00↔	Exz e präaur Fistel o e präaur Sinus, n.n.bez.	82.89.10↔	Sehnenscheidenplastik an der Hand
18.21.10↔	Exz e präaur Fistel o e präaur Sinus, Ni hist kontr	82.89.11↔	Knöchern Ref von Bänder d Handwur und Mitthand
18.21.11↔	Exz e präaur Fistel o e präaur Sinus, hist kontr	82.89.12↔	Knöchern Refixation von sonstigen Bänder der Hand
18.21.99↔	Exz e präaur Fistel o e präaur Sinus, sonstige	82.89.13↔	Glübrgreifnd Weichteildstrktion b kng Anm d Hnd
18.29.00↔	Exz oder Destr e and Läsion a äusseren Ohr, n.n.bez.	82.89.14↔	Radialisation bei kongenitalen Anomalien der Hand
18.29.01↔	Destr e Läsion a äusseren Ohr oder im äusseren Gehörg	82.89.15↔	Rs v Schnürrngn m plstschr Rk b kng Anm d Hnd
18.29.10↔	Exz e and Läs a ässrn Ohr o i ässrn Ghörg, N hst kntr	82.89.16↔	Transfer einer Zehe als Fingersersatz
18.29.11↔	Exz e and Läs a ässrn Ohr o i ässrn Ghörg, hst kntr	82.89.99↔	Sonstige plastische Operationen an der Hand, sonstige
18.29.99↔	Exz oder Destr e and Läsion a äusseren Ohr, sonstige	83.43.00↔	Exzision von Muskel oder Faszie zur Transplantation, n.n.bez.
18.31.00↔	Radikale Exzision einer Läsion am äusseren Ohr, n.n.bez.	83.43.10↔	Entnahme eines myokutanen Lappens zur Transplantation
18.31.10↔	Rd Exz Läs a äus Ohr o i äus Ghörg o Prt Rs d Ohrm,N hst kntr	83.43.11↔	Entn e osteom o osteofasz Lp zur Transplantation
18.31.11↔	Rd Exz Läs a äus Ohr o i äus Ghörg o Prt Rs d Ohrm,hst kntr	83.43.12↔	Entn e sonst Lappentx m mikrovas Anast aus M o Fasz
18.31.19↔	Radikale Exzision einer Läsion am äusseren Ohr, sonstige	83.43.99↔	Exzision von Muskel oder Faszie zur Transplantation, sonstige
18.39.00↔	Sonstige Exzision am äusseren Ohr, n.n.bez.	83.82.00↔	Muskel- oder Faszientransplantation, n.n.bez.
18.39.10↔	Resektion d Ohrmuschel, total, nicht hist kontrolliert	83.82.10↔	Faszientransplantation, Kopf und Hals
18.39.11↔	Resektion der Ohrmuschel: total, histographisch kontrolliert	83.82.11↔	Faszientransplantation, Schulter und Axilla
18.39.19↔	Sonstige Resektion der Ohrmuschel, sonstige	83.82.12↔	Faszientransplantation, Oberarm und Ellenbogen
18.39.99↔	Sonstige Exzision am äusseren Ohr, sonstige	83.82.13↔	Faszientransplantation, Unterarm

83.82.14↔	Faszientransplantation, Brustwand, Bauch und Rücken	86.65.17↔	Kleinflächige heterologe Hauttx an d untere Extrem
83.82.15↔	Fasxtx, Leisten und Genitalregion und Gesäss	86.65.19↔	Kleinflächige heterologe Hauttx an And Lokalisation
83.82.16↔	Faszientransplantation, Untere Extremität	86.65.20↔	Grossflächige heterologe Hauttransplantation an den Kopf
83.82.19↔	Faszientransplantation, Andere Lokalisation	86.65.21↔	Grossflächige heterologe Hauttransplantation an den Hals
83.82.20↔	Transplantation e lok M oder Faszip, Kopf und Ha	86.65.22↔	Grofl heterologe Hauttx an Schulter und Oberarm
83.82.21↔	Transplantation e lok M o Faszip, Schult und Axilla	86.65.23↔	Grossflächige heterologe Hauttransplantation an den Unterarm
83.82.22↔	Transplantation e lok M o Faszip, Oberarm und Ellb	86.65.24↔	Grossflächige heterologe Hauttransplantation an die Hand
83.82.23↔	Transplantation e lok Muskel oder Faszip, Unterarm	86.65.25↔	Grofl heterologe Hauttx an Bruw und Rücken
83.82.24↔	Tx e lok M o Faszip, Bruw, Bauch und Rücken	86.65.26↔	Grossflächige heterologe Hauttransplantation an Bauchregion
83.82.25↔	Tx e lok M o Faszip, Leist und Genreg und Gesäss	86.65.27↔	Grofl heterologe Hauttx an d untere Extrem
83.82.26↔	Transplantation e lok M oder Faszip, Untere Extrem	86.65.29↔	Grofl heterologe Hauttx an And Lokalisation
83.82.29↔	Transplantation e lok Muskel oder Faszip, And Lok	86.65.30↔	Transplantation von Schweinehaut
83.82.30↔	Transplantation e osteom o osteofasz Lp, Kopf und Ha	86.65.40↔	Prm Hautstz d zweischichtgs DrmsEpdrmsErstzmtrial
83.82.31↔	Tx e osteom o osteofasz Lp, Schult und Axilla	86.65.99↔	Heterologe Hauttransplantation, sonstige
83.82.32↔	Transplantation e osteom o osteofasz Lp, Oba und Ellb	86.66.00↔	Homologe Hauttransplantation, n.n.bez.
83.82.33↔	Transplantation e osteom o osteofasz Lp, Unterarm	86.66.10↔	Kleinflächige homologe Hauttransplantation an den Kopf
83.82.34↔	Tx e osteom o osteofasz Lp, Bruw, Bauch und Rücken	86.66.11↔	Kleinflächige homologe Hauttransplantation an den Hals
83.82.35↔	Tx e osteom o osteofasz Lp, Leist u Genreg u Gesäss	86.66.12↔	Kleinflächige homologe Hauttx an Schulter und Oberarm
83.82.36↔	Transplantation e osteom o osteofasz Lp, Untere Extrem	86.66.13↔	Kleinflächige homologe Hauttransplantation an den Unterarm
83.82.39↔	Transplantation e osteom o osteofasz Lp, And Lok	86.66.14↔	Kleinflächige homologe Hauttransplantation an die Hand
83.82.40↔	Tx e snst Lppntx m mkrvsk Anst aus M o Fsz, Kpf u H	86.66.15↔	Kleinflächige homologe Hauttx an Bruw und Rücken
83.82.41↔	Tx e snst Lppntx m mkrvsk Anst aus M o Fsz, Schl u Axll	86.66.16↔	Kleinflächige homologe Hauttransplantation an die Bauchregion
83.82.42↔	Tx e snst Lppntx m mkrvsk Anst aus M o Fsz, Ob u Ellb	86.66.17↔	Kleinflächige homologe Hauttx an d untere Extrem
83.82.43↔	Tx e snst Lppntx m mkrvsk Anst aus M o Fsz, Unt	86.66.19↔	Kleinflächige homologe Hauttx an And Lokalisation
83.82.44↔	Tx e so Lppntx m mkrvsk Anst aus M o Fsz, Brw, Bauch u Rückn	86.66.20↔	Grossflächige homologe Hauttransplantation an den Kopf
83.82.45↔	Tx e so Lppntx m mkrvsk Anst aus M o Fsz, Leist u Gnrg u Gsäss	86.66.21↔	Grossflächige homologe Hauttransplantation an den Hals
83.82.46↔	Tx e snst Lppntx m mkrvsk Anst aus M o Fsz, Unt Exrm	86.66.22↔	Grofl homologe Hauttx an Schulter und Oberarm
83.82.47↔	Tx e snst Lppntx m mkrvsk Anst aus M o Fsz, And Lk	86.66.23↔	Grossflächige homologe Hauttransplantation an den Unterarm
83.82.99↔	Muskel- oder Faszientransplantation, sonstige	86.66.24↔	Grossflächige homologe Hauttransplantation an die Hand
86.60↔	Freies Hauttransplantat, n.n.bez.	86.66.25↔	Grofl homologe Hauttransplantation an Bruw und Rücken
86.61.00↔	Vollhauttransplantat an die Hand, n.n.bez.	86.66.26↔	Grossflächige homologe Hauttransplantation an die Bauchregion
86.61.10↔	Kleinflächiges Vollhauttransplantat an die Hand	86.66.27↔	Grofl homologe Hauttransplantation an d untere Extrem
86.61.20↔	Grossflächiges Vollhauttransplantat an die Hand	86.66.29↔	Grossfl homologe Hauttransplantation an andere Lokalisation
86.61.99↔	Vollhauttransplantat an die Hand, sonstige	86.66.99↔	Homologe Hauttransplantation, sonstige
86.62.00↔	Sonstiges Hauttransplantat an die Hand, n.n.bez.	86.67.00↔	Haut-Regenerationsgraft, n.n.bez.
86.62.10↔	Kleinflächiges Spalthauttransplantat an die Hand	86.67.10↔	Kleinfl temporäres HautRegenerationsgraft an D Kopf
86.62.20↔	Grossflächiges Spalthauttransplantat an die Hand	86.67.11↔	Kleinflächiges temporäres Haut-Regenerationsgraft an den Hals
86.62.99↔	Sonstiges Hauttransplantat an die Hand, sonstiges	86.67.12↔	Kleinfl temporäres HautRegenergraft an Schult und Oba
86.63.00↔	Vollhauttransplantat an andere Lokalisationen, n.n.bez.	86.67.13↔	Kleinfl temporäres HautRegenergraft an D Unterarm
86.63.10↔	Kleinfl Vollhaut an D Kopf (auss Lip und Mund)	86.67.14↔	Kleinflächiges temporäres Haut-Regenerationsgraft an die Hand
86.63.11↔	Kleinflächiges Vollhauttransplantat an den Hals	86.67.15↔	Kleinfl temp HautRegenergraft an Bruw und Rücken
86.63.12↔	Kleinflächiges Vollhauttransplantat an Schulter und Oberarm	86.67.16↔	Kleinfl temporäres HautRegenergraft an d Bauchreg
86.63.13↔	Kleinflächiges Vollhauttransplantat an den Unterarm	86.67.17↔	Kleinfl temp HautRegenergraft an d untere Extrem
86.63.15↔	Kleinfl Vollhauttransplantat an Bruw, Bauch und Rücken	86.67.19↔	Kleinfl temporäres HautRegenerationsgraft an And Lok
86.63.16↔	Kleinfl Vollhauttransplantat an d Leisten und Genreg	86.67.20↔	Grofl temporäres HautRegenerationsgraft an D Kopf
86.63.17↔	Kleinflächiges Vollhauttransplantat an das Gesäss	86.67.21↔	Grossflächiges temporäres Haut-Regenerationsgraft an den Hals
86.63.18↔	Kleinfl Vollhauttransplantat an Os und Unterschenkel	86.67.22↔	Grofl temporäres HautRegenergraft an Schulter und Oba
86.63.19↔	Kleinflächiges Vollhauttransplantat an andere Lokalisation	86.67.23↔	Grossfl temporäres Haut-Regenerationsgraft an den Unterarm
86.63.1a↔	Kleinflächiges Vollhauttransplantat an den Fuss	86.67.24↔	Grossflächiges temporäres Haut-Regenerationsgraft an die Hand
86.63.20↔	Grofl Vollhaut an D Kopf (auss Lip und Mund)	86.67.25↔	Grofl temporäres HautRegenergraft an Bruw und Rücken
86.63.21↔	Grossflächiges Vollhauttransplantat an den Hals	86.67.26↔	Grofl temporäres HautRegenerationsgraft an d Bauchreg
86.63.22↔	Grossflächiges Vollhauttransplantat an Schulter und Oberarm	86.67.27↔	Grofl temporäres HautRegenergraft an d untere Extrem
86.63.23↔	Grossflächiges Vollhauttransplantat an den Unterarm	86.67.29↔	Grofl temporäres HautRegenerationsgraft an And Lok
86.63.25↔	Grofl Vollhauttransplantat an Bruw, Bauch und Rücken	86.67.30↔	Permanenter Hautersatz durch Epidermisersatzmaterial
86.63.26↔	Grofl Vollhauttransplantat an d Leisten und Genreg	86.67.31↔	Permanenter Hautersatz durch Dermisersatzmaterial
86.63.27↔	Grossflächiges Vollhauttransplantat an das Gesäss	86.67.99↔	Haut-Regenerationsgraft, sonstige
86.63.28↔	Grofl Vollhauttransplantat an Os und Unterschenkel	86.69.10↔	Klfl Spalthauttx an D Kopf (auss Lip und Mund)
86.63.29↔	Grossflächiges Vollhauttransplantat an andere Lokalisation	86.69.11↔	Kleinflächige Spalthauttransplantation an den Hals
86.63.2a↔	Grossflächiges Vollhauttransplantat an den Fuss	86.69.12↔	Kleinflächige Spalthauttransplantation an Schulter und Oberarm
86.63.99↔	Vollhauttransplantat an andere Lokalisation, sonstige	86.69.13↔	Kleinflächige Spalthauttransplantation an den Unterarm
86.65.00↔	Heterologe Hauttransplantation, n.n.bez.	86.69.14↔	Kleinflächige Spalthauttransplantation an die Hand
86.65.10↔	Kleinflächige heterologe Hauttx an D Kopf	86.69.15↔	Kleinfl Spalthauttransplantation an Brustwand und Rücken
86.65.11↔	Kleinflächige heterologe Hauttransplantation an den Hals	86.69.16↔	Kleinflächige Spalthauttransplantation an der Bauchregion
86.65.12↔	Kleinflächige heterol Hauttx an Schulter und Oberarm	86.69.17↔	Klfl Spalthauttransplantation an d Leisten und Genreg
86.65.13↔	Kleinflächige heterologe Hauttransplantation an den Unterarm	86.69.18↔	Klfl Spalthauttransplantation an Os und Unterschenkel
86.65.14↔	Kleinflächige heterologe Hauttransplantation an die Hand	86.69.19↔	Kleinflächige Spalthauttransplantation an andere Lokalisation
86.65.15↔	Kleinflächige heterologe Hauttx an Bruw und Rücken	86.69.1a↔	Kleinflächige Spalthauttransplantation an den Fuss
86.65.16↔	Kleinflächige heterologe Hauttransplantation an die Bauchregion	86.69.20↔	Grofl Spalthauttx an D Kopf (auss Lip und Mund)

86.69.21↔	Grossflächige Spalthauttransplantation an den Hals	86.74.43↔	Kleinflächige Insellappenplastik am Unterarm
86.69.22↔	Grossflächige Spalthauttransplantation an Schulter und Oberarm	86.74.44↔	Kleinflächige Insellappenplastik an Brustwand und Rücken
86.69.23↔	Grossflächige Spalthauttransplantation an den Unterarm	86.74.45↔	Kleinflächige Insellappenplastik an der Bauchregion
86.69.24↔	Grossflächige Spalthauttransplantation an die Hand	86.74.46↔	Kleinflächige Insellappenplastik an d Leisten und Genreg
86.69.25↔	Grossflächige Spalthauttransplantation an Brustwand und Rücken	86.74.47↔	Kleinflächige Insellappenplastik am Gesäss
86.69.26↔	Grossflächige Spalthauttransplantation an die Bauchregion	86.74.48↔	Klfl Insellappl an Oberschenkel und Unterschenkel
86.69.27↔	Grossflächige Spalthauttransplantation an d Leist und Genreg	86.74.49↔	Kleinflächige Insellappenplastik, an andere Lokalisationen
86.69.28↔	Grossflächige Spalthauttransplantation an das Gesäss	86.74.4a↔	Kleinflächige Insellappenplastik am Fuss
86.69.29↔	Grossflächige Spalthauttransplantation an andere Lokalisation	86.74.50↔	Kleinflächige Z-Plastik am Kopf (ausser Lippe und Mund)
86.69.2a↔	Grossflächige Spalthauttransplantation an Os und Unterschenkel	86.74.51↔	Kleinflächige Z-Plastik am Hals
86.69.2b↔	Grossflächige Spalthauttransplantation an den Fuss	86.74.52↔	Kleinflächige Z-Plastik an Schulter und Oberarm
86.70↔	Gestielte oder freie Lappen, n.n.bez.	86.74.53↔	Kleinflächige Z-Plastik am Unterarm
86.71↔	Harauspräp und Vorbereiten von gestielt oder fr Lappen	86.74.54↔	Kleinflächige Z-Plastik an Brustwand und Rücken
86.72↔	Verschiebung eines gestielten Lappens	86.74.55↔	Kleinflächige Z-Plastik an der Bauchregion
86.73.00↔	Anbr von gestieltem oder fr Lappen an d Hand, n.n.bez.	86.74.56↔	Kleinflächige Z-Plastik an der Leisten- und Genitalregion
86.73.10↔	Kleinflächige Dehnungsplastik an die Hand	86.74.57↔	Kleinflächige Z-Plastik am Gesäss
86.73.11↔	Kleinflächige Verschiebe-Rotationsplastik an die Hand	86.74.58↔	Kleinflächige Z-Plastik an Oberschenkel und Unterschenkel
86.73.12↔	Kleinflächige Transpositionsplastik an die Hand	86.74.59↔	Kleinflächige Z-Plastik, an andere Lokalisationen
86.73.13↔	Kleinflächige Insellappenplastik an die Hand	86.74.5a↔	Kleinflächige Z-Plastik am Fuss
86.73.14↔	Kleinflächige Z-Plastik an die Hand	86.74.99↔	Anbr von gestielt oder fr Lappen an And Lok, sonstige
86.73.20↔	Grossflächige Dehnungsplastik an die Hand	86.75.00↔	Revision von gestieltem oder freiem Lappen, n.n.bez.
86.73.21↔	Grossflächige Verschiebe-Rotationsplastik an die Hand	86.75.10↔	Revision von gestielt o fr Lp o fr Hauttx d Kopfes
86.73.22↔	Grossflächige Transpositionsplastik an die Hand	86.75.11↔	Revision von gestielt o fr Lp o fr Hauttx d Halses
86.73.23↔	Grossflächige Insellappenplastik an die Hand	86.75.12↔	Rev von gestielt o fr Lp o fr Hauttx von Schult u Oba
86.73.24↔	Grossflächige Z-Plastik an die Hand	86.75.13↔	Revision von gestielt o fr Lp o fr Hauttx d Unterarmes
86.73.29↔	Sonstige lokale Lappenplastik an die Hand	86.75.14↔	Revision von gestielt oder fr Lp oder fr Hauttx d Hand
86.73.30↔	Anbr von fr Lappen mit mikrovaskulärer Anast an d Hand	86.75.15↔	Rev von gestielt o fr Lp o fr Hauttx d Bruw und Rücken
86.73.40↔	Anbr von gestielt reg o gestielt Fernl an d Hand	86.75.16↔	Revision von gestielt o fr Lp o fr Hauttx d Bauchreg
86.73.80↔	Komb plastische Eingriffe an Haut und Unterhaut der Hand	86.75.17↔	Rev von gestielt o fr Lp o fr Hauttx d unteren Extrem
86.73.99↔	Anbr von gestielten oder fr Lappen an d Hand, sonstige	86.75.19↔	Revision von gestielt o fr Lp o fr Hauttx d Lok
86.74.00↔	Anbr von gestielt oder fr Lappen an And Lok, n.n.bez.	86.75.99↔	Revision von gestieltem oder freiem Lappen, sonstige
86.74.10↔	Kleinflächige Dehnungsplastik am Kopf (ausser Lippe und Mund)	86.76.00↔	Anbr von gestielt o fr Lp an And Lok, GroFl, n.n.bez.
86.74.11↔	Kleinflächige Dehnungsplastik am Hals	86.76.10↔	Grossflächige Dehnungsplastik am Kopf (ausser Lippe und Mund)
86.74.12↔	Kleinflächige Dehnungsplastik an Schulter und Oberarm	86.76.11↔	Grossflächige Dehnungsplastik am Hals
86.74.13↔	Kleinflächige Dehnungsplastik am Unterarm	86.76.12↔	Grossflächige Dehnungsplastik an Schulter und Oberarm
86.74.14↔	Kleinflächige Dehnungsplastik an Brustwand und Rücken	86.76.13↔	Grossflächige Dehnungsplastik am Unterarm
86.74.15↔	Kleinflächige Dehnungsplastik an der Bauchregion	86.76.14↔	Grossflächige Dehnungsplastik an Brustwand und Rücken
86.74.16↔	Kleinflächige Dehnungsplastik an der Leisten- und Genitalregion	86.76.15↔	Grossflächige Dehnungsplastik an der Bauchregion
86.74.17↔	Kleinflächige Dehnungsplastik am Gesäss	86.76.16↔	Grossflächige Dehnungsplastik an der Leisten- und Genitalregion
86.74.18↔	Kleinflächige Dehnungsplastik an Oberschenkel und Unterschenkel	86.76.17↔	Grossflächige Dehnungsplastik am Gesäss
86.74.19↔	Kleinflächige Dehnungsplastik, an andere Lokalisationen	86.76.19↔	Grossflächige Dehnungsplastik, an andere Lokalisationen
86.74.1a↔	Kleinflächige Dehnungsplastik am Fuss	86.76.1a↔	Grossflächige Dehnungsplastik an Oberschenkel und Unterschenkel
86.74.20↔	Klfl VerschiebeRotationspl a Kopf (auss Lip und Mund)	86.76.1b↔	Grossflächige Dehnungsplastik am Fuss
86.74.21↔	Kleinflächige Verschiebe-Rotationsplastik am Hals	86.76.20↔	Grossflächige VerschiebeRotationspl a Kopf (auss Lip u Mund)
86.74.22↔	Klfl VerschiebeRotationsplastik an Schulter und Oba	86.76.21↔	Grossflächige Verschiebe-Rotationsplastik am Hals
86.74.23↔	Kleinflächige Verschiebe-Rotationsplastik am Unterarm	86.76.22↔	Grossflächige Verschiebe-Rotationsplastik an Schulter und Oberarm
86.74.24↔	Kleinflächige Verschiebe-Rotationsplastik an der Hand	86.76.23↔	Grossflächige Verschiebe-Rotationsplastik am Unterarm
86.74.25↔	Klfl VerschiebeRotationsplastik an Bruw und Rücken	86.76.24↔	Grossflächige Verschiebe-Rotationsplastik an Brustwand und Rücken
86.74.26↔	Kleinflächige Verschiebe-Rotationsplastik an der Bauchregion	86.76.25↔	Grossflächige Verschiebe-Rotationsplastik an der Bauchregion
86.74.27↔	Klfl VerschiebeRotationspl an d Leist und Genreg	86.76.26↔	Grossflächige VerschiebeRotationspl an d Leist und Genreg
86.74.28↔	Kleinflächige Verschiebe-Rotationsplastik am Gesäss	86.76.27↔	Grossflächige Verschiebe-Rotationsplastik am Gesäss
86.74.29↔	Klfl VerschiebeRotationsplastik, an And Lok	86.76.28↔	Grossflächige VerschiebeRotationspl an Os und Unterschenkel
86.74.2a↔	Klfl VerschiebeRotationspl an Os und Unterschenkel	86.76.29↔	Grossflächige Verschiebe-Rotationsplastik an andere Lokalisation
86.74.2b↔	Kleinflächige Verschiebe-Rotationsplastik am Fuss	86.76.2a↔	Grossflächige Verschiebe-Rotationsplastik am Fuss
86.74.30↔	Klfl Transpositionsplastik a Kopf (auss Lip und Mund)	86.76.30↔	Grossflächige Transpositionsplastik a Kopf (auss Lip und Mund)
86.74.31↔	Kleinflächige Transpositionsplastik am Hals	86.76.31↔	Grossflächige Transpositionsplastik am Hals
86.74.32↔	Kleinflächige Transpositionsplastik an Schulter und Oberarm	86.76.32↔	Grossflächige Transpositionsplastik an Schulter und Oberarm
86.74.33↔	Kleinflächige Transpositionsplastik am Unterarm	86.76.33↔	Grossflächige Transpositionsplastik am Unterarm
86.74.34↔	Kleinflächige Transpositionsplastik an Brustwand und Rücken	86.76.34↔	Grossflächige Transpositionsplastik an Brustwand und Rücken
86.74.35↔	Kleinflächige Transpositionsplastik an der Bauchregion	86.76.35↔	Grossflächige Transpositionsplastik an der Bauchregion
86.74.36↔	Klfl Transpositionsplastik an d Leisten und Genreg	86.76.36↔	Grossflächige Transpositionsplastik an d Leisten und Genreg
86.74.37↔	Kleinflächige Transpositionsplastik am Gesäss	86.76.37↔	Grossflächige Transpositionsplastik am Gesäss
86.74.38↔	Klfl Transpositionsplastik an Os und Unterschenkel	86.76.38↔	Grossflächige Transpositionsplastik an Os und Unterschenkel
86.74.39↔	Kleinflächige Transpositionsplastik, an andere Lokalisationen	86.76.39↔	Grossflächige Transpositionsplastik an andere Lokalisation
86.74.3a↔	Kleinflächige Transpositionsplastik am Fuss	86.76.3a↔	Grossflächige Transpositionsplastik am Fuss
86.74.40↔	Klfl Insellappenplastik am Kopf (ausser Lippe und Mund)	86.76.40↔	Grossflächige Insellappenplastik am Kopf (ausser Lippe und Mund)
86.74.41↔	Kleinflächige Insellappenplastik am Hals	86.76.41↔	Grossflächige Insellappenplastik am Hals
86.74.42↔	Kleinflächige Insellappenplastik an Schulter und Oberarm	86.76.42↔	Grossflächige Insellappenplastik an Schulter und Oberarm

86.76.43↔	Grossflächige Insellappenplastik am Unterarm	86.88.14↔	Klfl Weichteildeckung d kult Keratinozyten an d Hand
86.76.44↔	Grossflächige Insellappenplastik an Brustwand und Rücken	86.88.15↔	Klfl Weichtd d kult Keratinozyten a Bruw u Rücken
86.76.45↔	Grossflächige Insellappenplastik an der Bauchregion	86.88.16↔	Klfl Weichtd d kult Keratinozyten an d Bauchreg
86.76.46↔	Grofl Insellappenplastik an d Leisten und Genreg	86.88.17↔	Klfl Weichtd d kult Keratinozyten an d unt Extrem
86.76.47↔	Grossflächige Insellappenplastik am Gesäss	86.88.19↔	Klfl Weichteildeckung d kult Keratinozyten an and Lok
86.76.48↔	Grofl Insellappl an Oberschenkel und Unterschenkel	86.88.20↔	Klfl temp Weichteildeckung d Komb mehr Verf a Kopf
86.76.49↔	Grossflächige Insellappenplastik, an andere Lokalisationen	86.88.21↔	Klfl temp Weichteildeckung d Komb mehr Verfahren a Ha
86.76.4a↔	Grossflächige Insellappenplastik am Fuss	86.88.22↔	Klfl temp Weichtd d Komb mehr Verf an Schult u Oba
86.76.99↔	Anbr von gestielt o fr Lp an And Lok, GroFl, sonstige	86.88.23↔	Klfl temp Weichteildeckung d Komb mehr Verf a Unta
86.77.00↔	Anbringen von sonstiger lokaler Lappenplastik, n.n.bez.	86.88.24↔	Klfl temp Weichteildeckung d Komb mehr Verf an d Hand
86.77.10↔	Sonstige lokale Lappenplastik am Kopf (ausser Lippe und Mund)	86.88.25↔	Klfl temp Weichtd d Komb mehr Verf an Bruw u Rücken
86.77.11↔	Sonstige lokale Lappenplastik am Hals	86.88.26↔	Klfl temp Weichtd d Komb mehr Verf an d Bauchreg
86.77.12↔	Sonstige lokale Lappenplastik an Schulter und Oberarm	86.88.27↔	Klfl temp Weichtd d Komb mehr Verf an d unt Extrem
86.77.13↔	Sonstige lokale Lappenplastik am Unterarm	86.88.29↔	Klfl temp Weichteildeckung d Komb mehr Verf an and Lok
86.77.14↔	Sonstige lokale Lappenplastik an Brustwand und Rücken	86.88.30↔	Grfl Weichtd d kit Krtznztn an and Teil d Kpfs
86.77.15↔	Sonstige lokale Lappenplastik an der Bauchregion	86.88.31↔	Grofl Weichteildeckung d kult Keratinozyten a Ha
86.77.16↔	Sonstige lokale Lappenplastik an der Leisten- und Genitalregion	86.88.32↔	Grofl Weichtd d kult Keratinozyten an Schult u Oba
86.77.17↔	Sonstige lokale Lappenplastik am Gesäss	86.88.33↔	Grofl Weichteildeckung d kult Keratinozyten a Unterarm
86.77.18↔	Sonst lokale Lappenplastik an Oberschenkel und Uschenkel	86.88.34↔	Grofl Weichteildeckung d kult Keratinozyten an d Hand
86.77.19↔	Sonstige lokale Lappenplastik, an andere Lokalisationen	86.88.35↔	Grofl Weichtd d kult Keratinozyten an Bruw u Rücken
86.77.1a↔	Sonstige lokale Lappenplastik am Fuss	86.88.36↔	Grofl Weichtd d kult Keratinozyten an d Bauchreg
86.77.99↔	Anbringen von sonstiger lokaler Lappenplastik, sonstige	86.88.37↔	Grofl Weichtd d kult Keratinozyten an d unt Extrem
86.78.00↔	Sonstige Lappenplastiken, n.n.bez.	86.88.39↔	Grofl Weichteildeckung d kult Keratinozyten an and Lok
86.78.10↔	Anbr v fr Lp m mkrvsk Anst a Kpf (auss Lp u Mnd)	86.88.40↔	Grfl tmp Weichtd d Kmb mhr Vrf an and Teil d Kpfs
86.78.11↔	Anbr von fr Lappen mit mikrovasculärer Anast a Hals	86.88.41↔	Grofl temp Weichteildeckung d Komb mehr Verfahren a Ha
86.78.12↔	Anbr von fr Lp m mikrovask Anast an Schulter und Oba	86.88.42↔	Grofl temp Weichtd d Komb mehr Verf an Schult u Oba
86.78.13↔	Anbr von fr Lp mit mikrovasculärer Anast a Unterarm	86.88.43↔	Grofl temp Weichteildeckung d Komb mehr Verf a Unta
86.78.14↔	Anbr von fr Lp m mikrovask Anast an Bruw und Rücken	86.88.44↔	Grofl temp Weichteildeckung d Komb mehr Verf an d Hand
86.78.15↔	Anbr von fr Lp mit mikrovasculärer Anast an Bauchreg	86.88.45↔	Grofl temp Weichtd d Komb mehr Verf an Bruw u Rücken
86.78.16↔	Anbr von fr Lp m mikrovask Anast an d Leist u Genreg	86.88.46↔	Grofl temp Weichtd d Komb mehr Verf an d Bauchreg
86.78.17↔	Anbr von fr Lappen mit mikrovasculärer Anast a Gesäss	86.88.47↔	Grofl temp Weichtd d Komb mehr Verf an d unt Extrem
86.78.18↔	Anbr von fr Lp m mikrovask Anast an d unteren Extrem	86.88.49↔	Grofl temp Weichtd d Komb mehr Verf an and Lok
86.78.19↔	Anbr von fr Lp mit mikrovasculärer Anast an And Lok	86.88.90↔	Sonstige temporäre Weichteildeckung am Kopf
86.78.20↔	Anbr v gestielt rg Lp o gestielt Frln a Kpf (auss Lp u Mnd)	86.88.91↔	Sonstige temporäre Weichteildeckung am Hals
86.78.21↔	Anbr von gestielt regionalem Lp o gestielt Fernl a Ha	86.88.92↔	Sonstige temporäre Weichteildeckung an Schulter und Oberarm
86.78.22↔	Anbr v gestielt rg Lp o gestielt Frln an Schl u Ob	86.88.93↔	Sonstige temporäre Weichteildeckung am Unterarm
86.78.23↔	Anbr von gestielt reg Lp o gestielt Fernl a Unterarm	86.88.94↔	Sonstige temporäre Weichteildeckung an der Hand
86.78.24↔	Anbr v gestielt rg Lp o gestielt Frln an Brw u Rückn	86.88.95↔	Sonst temporäre Weichteildeckung an Brustwand und Rücken
86.78.25↔	Anbr v gestielt reg Lp o gestielt Fernl an d Bauchreg	86.88.96↔	Sonstige temporäre Weichteildeckung an der Bauchregion
86.78.26↔	Anbr v gestielt rg Lp o gestielt Frln an d Leist u Gnrg	86.88.97↔	Sonstige temporäre Weichteildeckung an der unteren Extremität
86.78.27↔	Anbr von gestielt reg Lp o gestielt Fernl a Gesäss	86.88.99↔	Sonstige temporäre Weichteildeckung, sonstige
86.78.28↔	Anbr v gestielt rg Lp o gestielt Frln an d unt Extrm	86.89.00↔	Sonstige Plast Reko an Haut und Subkutan, n.n.bez.
86.78.29↔	Anbr von gestielt reg Lp o gestielt Fernl an And Lok	86.89.10↔	Lappenstieldurchtrennung nach Hautplastik am Kopf
86.78.30↔	Kmb Plst Engr an Haut u Unth d Kpfs (auss Lp u Mnd)	86.89.11↔	Lappenstieldurchtrennung nach Hautplastik am Hals
86.78.31↔	Komb plastische Eingr an Haut und Unterhaut d Halses	86.89.12↔	Lappenstieldurchtrennung n Hautplastik an Schulter u Axilla
86.78.32↔	Komb Plast Eingr an Haut u Unterhaut von Schult u Oba	86.89.13↔	Lappenstdurcht nach Hautpl an Oberarm und Ellb
86.78.33↔	Komb Plast Eingr an Haut und Unterhaut d Unterarmes	86.89.14↔	Lappenstieldurchtrennung nach Hautplastik am Unterarm
86.78.34↔	Komb Plast Eingr an Haut u Unterhaut von Bruw u Rücken	86.89.15↔	Lappenstieldurchtrennung nach Hautplastik an der Hand
86.78.35↔	Komb Plast Eingr an Haut und Unterhaut von Bauchreg	86.89.16↔	Lappenstdurcht nach Hautpl an Bruw, Bauch und Rücken
86.78.36↔	Komb Plast Eingr an Haut u Unterhaut d Leist u Genreg	86.89.17↔	Lappenstdurcht nach Hautpl an d Leisten und Genreg
86.78.37↔	Komb plastische Eingr an Haut und Unterhaut d Gesässes	86.89.18↔	Lappenstieldurchtrennung nach Hautplastik am Gesäss
86.78.38↔	Komb Plast Eingr an Haut u Unterhaut d unteren Extrem	86.89.19↔	Lappenstdurcht nach Hautpl an and Lokalisation
86.78.39↔	Komb plastische Eingr an Haut und Unterhaut and Lok	86.89.1a↔	Lappenstdurcht nach Hautpl an Oberschenkel und Knie
86.78.40↔	Anbr v sonst gestielt o fr Lp a Kopf (auss Lip u Mund)	86.89.1b↔	Lappenstdurcht nach Hautpl an Unterschenkel und Fuss
86.78.41↔	Anbringen von sonstigem gestielten oder freien Lappen am Hals	86.89.80↔	Revision einer Hautplastik am Kopf
86.78.42↔	Anbr von sonstigem gestielt o fr Lp an Schult und Oba	86.89.84↔	Revision einer Hautplastik am Unterarm
86.78.43↔	Anbr von sonstigem gestielt oder fr Lappen a Unterarm	86.89.85↔	Revision einer Hautplastik an der Hand
86.78.44↔	Anbr von sonstigem gestielt o fr Lp an Bruw und Rücken	86.89.87↔	Revision e Hautpl an d Leisten und Genreg und a Gesäss
86.78.45↔	Anbr von sonstigem gestielt oder fr Lp an d Bauchreg	86.89.88↔	Revision einer Hautplastik an der unteren Extremität
86.78.46↔	Anbr von sonst gestielt o fr Lp an d Leist und Genreg	86.89.89↔	Revision einer Hautplastik an anderer Lokalisation
86.78.47↔	Anbringen von sonstm gestielten o freien Lappen am Gesäss	86.89.99↔	Sonstige Plast Reko an Haut und Subkutan, sonstige
86.78.48↔	Anbr von sonst gestielt o fr Lp an d unteren Extrem	86.91↔	Exzision von Haut zur Transplantation
86.78.49↔	Anbr von sonstigem gestielt oder fr Lappen an And Lok	86.93.00↔	Einsetzen eines Gewebeexpanders, n.n.bez.
86.78.99↔	Sonstige Lappenplastiken, sonstige	86.93.10↔	Einsetzen eines Gewebeexpanders am Kopf
86.88.00↔	Sonstige (temporäre) Weichteildeckung, n.n.bez.	86.93.11↔	Einsetzen eines Gewebeexpanders am Hals
86.88.10↔	Klfl Weichteildeckung d kult Keratinozyten a Kopf	86.93.12↔	Einsetzen eines Gewebeexpanders an Schulter und Oberarm
86.88.11↔	Klfl Weichteildeckung d kultivierte Keratinozyten a Ha	86.93.13↔	Einsetzen eines Gewebeexpanders am Unterarm
86.88.12↔	Klfl Weichtd d kult Keratinozyten an Schult u Oba	86.93.14↔	Einsetzen eines Gewebeexpanders an der Hand
86.88.13↔	Klfl Weichteildeckung d kult Keratinozyten a Unterarm	86.93.15↔	Einsetzen eines Gewebeexpanders an Brustwand und Rücken



86.93.16↔ Einsetzen eines Gewebeexpanders an der Bauchregion  
86.93.18↔ Einsetzen eines Gewebeexpanders an der unteren Extremität

86.93.99↔ Einsetzen eines Gewebeexpanders, sonstige

## Prozedur J22-2

86.63.20↔ Groß Vollhaut an D Kopf (auss Lip und Mund)

86.76.20↔ Groß VerschiebeRotationspl a Kopf (auss Lip u Mund)

### ADRG J23

## Grosse Eingriffe an der Mamma bei bösartiger Neubildung ohne komplexen Eingriff

Mindestens eine Prozedur in Tabelle J23-2 und mindestens eine Diagnose in Tabelle J23-1

### DRG J23Z

## Grosse Eingriffe an der Mamma bei bösartiger Neubildung ohne komplexen Eingriff

## Diagnose J23-1

C50.0	Bösartige Neubildung: Brustwarze und Warzenhof	C79.2	Sekundäre BNB Haut
C50.1	BNB: Zentraler Drüsenkörper der Brustdrüse	C79.81	Sekundäre bösartige Neubildung der Brustdrüse
C50.2	BNB: Oberer innerer Quadrant der Brustdrüse	D05.0	Lobuläres Carcinoma in situ Brustdrüse
C50.3	BNB: Unterer innerer Quadrant der Brustdrüse	D05.1	Carcinoma in situ Milchgänge
C50.4	BNB: Oberer äusserer Quadrant der Brustdrüse	D05.7	Sonstiges Carcinoma in situ Brustdrüse
C50.5	BNB: Unterer äusserer Quadrant der Brustdrüse	D05.9	Carcinoma in situ Brustdrüse, n.n.bez
C50.6	Bösartige Neubildung: Recessus axillaris der Brustdrüse	D48.6	NB unsich/unbek Verhalt Brustdrüse [Mamma]
C50.8	BNB: Brustdrüse, mehrere Teilbereiche überlappend	Z42.1	Nachbeh unter Anwend plast Chirurgie Mamma [Brustdr]
C50.9	Bösartige Neubildung: Brustdrüse, nicht näher bezeichnet		

## Prozedur J23-2

40.21.11↔	Exz einzl Lk u Lgf,zrv,m Rdionkldmark o Farbstmrk(Sent-Lyekt)	85.43↔	Einseitige modifizierte radikale Mastektomie
40.3x.00↔	Exzision von regionalen Lymphknoten, n.n.bez.	85.44↔	Beidseitige modifizierte radikale Mastektomie
40.3x.09↔	Exzision von regionalen Lymphknoten, sonstige	85.45.00↔	Einseitige radikale Mastektomie, n.n.bez.
40.3x.10↔	Regionale Lymphadenektomie als selbständ Eingriff, n.n.bez.	85.45.10↔	Ens Rd Mstkt oh Brstwndteilrsktion, oh Lymphkt
40.3x.11↔	Regionale Lymphadenektomie als selbständiger Eingriff, zervikal	85.45.11↔	Ens Rd Mstkt m Brstwndteilrsktion, oh Lymphkt
40.3x.12↔	Regionale Lymphadenektomie als selbständiger Eingriff, axillär	85.45.12↔	Ens Rd Mstkt oh Brstwndteilrsktion, m Lymphkt
40.3x.13↔	Rg Lymphkt als slbst Engr,praort,plvn,obtrtrsch o Iliakl	85.45.13↔	Eins Rad Mastekt m Brustwandteilresektion, m Lymphkt
40.3x.14↔	Reg Lymphekt als selbst Eingr, inguinal, offen chir	85.45.99↔	Einseitige radikale Mastektomie, sonstige
40.3x.15↔	Reg Lymphekt als selbst Eingr, inguinale, laparask	85.46↔	Beidseitige radikale Mastektomie
40.3x.16↔	Reg Lymphekt als selbst Eingr, mediast und peribr	85.47↔	Einseitige erweiterte radikale Mastektomie
40.3x.19↔	Regionale Lymphadenektomie als selbständ Eingriff, sonst	85.48↔	Beidseitige erweiterte radikale Mastektomie
40.3x.20↔	Regionale Lymphekt i Rahmen e and Eingr, n.n.bez.	85.50↔	Augmentationsmammoplastik, n.n.bez.
40.3x.21↔	Regionale Lymphekt i Rahmen e and Eingr, zervikal	85.51↔	Einseitige intramammäre Injektion zur Augmentation
40.3x.22↔	Regionale Lymphekt i Rahmen e and Eingr, axillär	85.52↔	Beidseitige intramammäre Injektion zur Augmentation
40.3x.23↔	Rg Lymphkt als selbst Engr, praort, plvn o Iliakl	85.53.00↔	Einseitige Prothesenimplantation an der Mamma, n.n.bez.
40.3x.24↔	Regionale Lymphekt i Rahmen e and Eingr, obturatorisch	85.53.10↔	Einseit Prothesenimpl an der Mamma, nach Mastektomie
40.3x.25↔	Regionale Lymphekt i Rahmen e and Eingr, inguinale	85.53.99↔	Einseitige Prothesenimplantation an der Mamma, sonstige
40.3x.26↔	Reg Lymphekt i Rahmen e and Eingr, mediast und peribr	85.54.00↔	Beidseitige Prothesenimplantation an der Mamma, n.n.bez.
40.3x.29↔	Regionale Lymphekt i Rahmen e and Eingr, sonstige	85.54.10↔	Beidseitige Prothesenimpl an der Mamma, nach Mastektomie
40.50↔	Radikale Exzision von Lymphknoten, n.n.bez.	85.54.99↔	Beidseitige Prothesenimplantation an der Mamma, sonstige
40.51.00↔	Radikale Exzision von axillären Lymphknoten, n.n.bez.	85.7↔	Totale plastische Rekonstruktion der Mamma
40.51.10↔	Radikale Exz von axillären Lk als selbständiger Eingr	85.82↔	Spalthauttransplantat an die Mamma
40.51.11↔	Radikale Exz von axillären Lk i Rahmen e and Eingr	85.83↔	Vollhauttransplantat an die Mamma
40.51.99↔	Radikale Exzision von axillären Lymphknoten, sonstige	85.84↔	Mammarekonstruktion mit gestieltem Hautlappen
85.23.00↔	Subtotale Mastektomie, n.n.bez.	85.85↔	Mammarekonstruktion mit gestielten Muskelhautlappen
85.23.10↔	Subtotale Mastektomie, ohne axilläre Lymphadenektomie	85.87.00↔	Sonstige Operation an der Brustwarze, n.n.bez.
85.23.11↔	Subtotale Mastektomie, mit axillärer Lymphadenektomie	85.87.10↔	Naht an der Brustwarze (nach Verletzung)
85.23.12↔	Subtotale Mastekt b Gynäkomasie, oh axilläre Lymphekt	85.87.11↔	Plastische Rekonstruktion d Brustwarz d Hauttx
85.23.13↔	Subtotale Mastekt b Gynäkomasie, m axillärer Lymphekt	85.87.12↔	Plastische Rekonstruktion der Brustwarze durch Tätowierung
85.23.99↔	Subtotale Mastektomie, sonstige	85.87.13↔	Chirurgische Eversion einer invertierten Brustwarze
85.31↔	Einseitige Mammareduktionsplastik	85.87.14↔	Plastische Rek eines Warzenhofes (durch Tätowierung)
85.32↔	Beidseitige Mammareduktionsplastik	85.87.99↔	Sonstige Operation an der Brustwarze, sonstige
85.33↔	Eins subkutane Mastektomie mit glz Prothesenimplantat	85.89.00↔	Sonstige Mammoplastik, n.n.bez.
85.34↔	Sonstige einseitige subkutane Mastektomie	85.89.10↔	Mammoplastik mit freiem Haut-Muskel-Transplantat
85.35↔	Bds subkutane Mastektomie mit glz Prothesenimplantat	85.89.11↔	Mammopl m gestielt HautMTx (myokut Lp), oh Prothimpl
85.36↔	Sonstige beidseitige subkutane Mastektomie	85.89.12↔	Mammopl m gestielt HautMTx (myokut Lp), m Prothimpl
85.41↔	Einseitige einfache Mastektomie	85.89.13↔	Mammoplastik mit Omentumlappen
85.42↔	Beidseitige einfache Mastektomie	85.89.99↔	Sonstige Mammoplastik, sonstige

85.93↔ Revision eines Mammaimplantats  
85.94↔ Entfernen eines Mammaimplantats

85.95↔ Einsetzen eines Gewebeexpanders in die Mamma

**ADRG J24****Eingriffe an der Mamma ausser bei bösartiger Neubildung**

Keine Diagnose in Tabelle J24-1 und mindestens eine Prozedur in Tabelle J24-2

**DRG J24A****Eingriffe an der Mamma ausser bei bösartiger Neubildung mit ausgedehntem Eingriff**

Prozedur in Tabelle J24-3 oder mindestens zwei Prozeduren in Tabelle J24-4 oder Beidseitige Prozedur in Tabelle J24-4 oder Prozedur in Tabelle J24-5

**DRG J24B****Eingriffe an der Mamma ausser bei bösartiger Neubildung ohne ausgedehnten Eingriff, mit komplexem Eingriff**

Prozedur in Tabelle J24-4 oder mindestens zwei Prozeduren in Tabelle J24-6 oder Beidseitige Prozedur in Tabelle J24-6

**DRG J24C****Eingriffe an der Mamma ausser bei bösartiger Neubildung ohne ausgedehnten Eingriff, ohne komplexen Eingriff****Diagnose J24-1**

C50.0	Bösartige Neubildung: Brustwarze und Warzenhof	C50.9	Bösartige Neubildung: Brustdrüse, nicht näher bezeichnet
C50.1	BNB: Zentraler Drüsenkörper der Brustdrüse	C79.2	Sekundäre BNB Haut
C50.2	BNB: Oberer innerer Quadrant der Brustdrüse	C79.81	Sekundäre bösartige Neubildung der Brustdrüse
C50.3	BNB: Unterer innerer Quadrant der Brustdrüse	D05.0	Lobuläres Carcinoma in situ Brustdrüse
C50.4	BNB: Oberer äusserer Quadrant der Brustdrüse	D05.1	Carcinoma in situ Milchgänge
C50.5	BNB: Unterer äusserer Quadrant der Brustdrüse	D05.7	Sonstiges Carcinoma in situ Brustdrüse
C50.6	Bösartige Neubildung: Recessus axillaris der Brustdrüse	D05.9	Carcinoma in situ Brustdrüse, nnbez
C50.8	BNB: Brustdrüse, mehrere Teilbereiche überlappend	D48.6	NB unsich/unbek Verhalt Brustdrüse [Mamma]

**Prozedur J24-2**

40.23.00↔	Exzision eines axillären Lymphknotens, n.n.bez.	85.34↔	Sonstige einseitige subkutane Mastektomie
40.23.10↔	Exzision eines axillären Lymphknotens, ohne Markierung	85.35↔	Bds subkutane Mastektomie mit glz Prothesenimplantat
40.23.11↔	Exz axillär Lkn,m Rdionkldmark o Farbstmrk(Sent-Lyekt)	85.36↔	Sonstige beidseitige subkutane Mastektomie
40.23.99↔	Exzision eines axillären Lymphknotens, sonstige	85.41↔	Einseitige einfache Mastektomie
40.51.00↔	Radikale Exzision von axillären Lymphknoten, n.n.bez.	85.42↔	Beidseitige einfache Mastektomie
40.51.10↔	Radikale Exz von axillären Lk als selbständiger Ingr	85.43↔	Einseitige modifizierte radikale Mastektomie
40.51.11↔	Radikale Exz von axillären Lk i Rahmen e and Ingr	85.44↔	Beidseitige modifizierte radikale Mastektomie
40.51.99↔	Radikale Exzision von axillären Lymphknoten, sonstige	85.45.00↔	Einseitige radikale Mastektomie, n.n.bez.
85.0x.00↔	Inzision an der Mamma, n.n.bez.	85.45.10↔	Ens Rd Mstkt oh Brstwndteilrsktion, oh Lymphkt
85.0x.10↔	Inzis an d Mamma mit Durchtr d Kapsel b Mammaprothese	85.45.11↔	Ens Rd Mstkt m Brstwndteilrsktion, oh Lymphkt
85.0x.11↔	Inzision an der Mamma, ohne weitere Massnahmen	85.45.12↔	Ens Rd Mstkt oh Brstwndteilrsktion, m Lymphkt
85.0x.99↔	Inzision an der Mamma, mit sonstigen weiteren Massnahmen	85.45.13↔	Eins Rad Mastekt m Brustwandteilresektion, m Lymphkt
85.12↔	Offene Biopsie an der Mamma	85.45.99↔	Einseitige radikale Mastektomie, sonstige
85.20↔	Exzision oder Destruktion von Mammagewebe, n.n.bez.	85.46↔	Beidseitige radikale Mastektomie
85.21.00↔	Lokale Exzision einer Läsion an der Mamma, n.n.bez.	85.47↔	Einseitige erweiterte radikale Mastektomie
85.21.10↔	Lok Exz e Läs an d Mamma, ohne axilläre Lymphkt	85.48↔	Beidseitige erweiterte radikale Mastektomie
85.21.11↔	Lok Exz e Läs an d Mamma, mit axillärer Lymphkt	85.50↔	Augmentationsmammoplastik, n.n.bez.
85.21.99↔	Lokale Exzision einer Läsion an der Mamma, Sonstige	85.51↔	Einseitige intramammäre Injektion zur Augmentation
85.22.00↔	Quadrantenresektion der Mamma, n.n.bez.	85.52↔	Beidseitige intramammäre Injektion zur Augmentation
85.22.10↔	Quadrantenres der Mamma, ohne axilläre Lymphadenektomie	85.53.00↔	Einseitige Prothesenimplantation an der Mamma, n.n.bez.
85.22.11↔	Quadrantenres der Mamma, m axillärer Lymphadenektomie	85.53.10↔	Einseit Prothesenimpl an der Mamma, nach Mastektomie
85.22.99↔	Quadrantenresektion der Mamma, Sonstige	85.53.99↔	Einseitige Prothesenimplantation an der Mamma, sonstige
85.23.00↔	Subtotale Mastektomie, n.n.bez.	85.54.00↔	Beidseitige Prothesenimplantation an der Mamma, n.n.bez.
85.23.10↔	Subtotale Mastektomie, ohne axilläre Lymphadenektomie	85.54.10↔	Beidseitige Prothesenimpl an der Mamma, nach Mastektomie
85.23.11↔	Subtotale Mastektomie, mit axillärer Lymphadenektomie	85.54.99↔	Beidseitige Prothesenimplantation an der Mamma, sonstige
85.23.12↔	Subtotale Mastekt m Gynäkomastie, oh axilläre Lymphkt	85.6↔	Mastopexie
85.23.13↔	Subtotale Mastekt m Gynäkomastie, m axillärer Lymphkt	85.7↔	Totale plastische Rekonstruktion der Mamma
85.23.99↔	Subtotale Mastektomie, sonstige	85.82↔	Spalthauttransplantat an die Mamma
85.24↔	Exzision von ektopischem Mammagewebe	85.83↔	Vollhauttransplantat an die Mamma
85.25↔	Exzision einer Brustwarze	85.84↔	Mammarekonstruktion mit gestieltem Hautlappen
85.31↔	Einseitige Mammareduktionsplastik	85.85↔	Mammarekonstruktion mit gestielten Muskelhautlappen
85.32↔	Beidseitige Mammareduktionsplastik	85.86↔	Transplantation einer Brustwarze
85.33↔	Eins subkutane Mastektomie mit glz Prothesenimplantat	85.87.00↔	Sonstige Operation an der Brustwarze, n.n.bez.

85.87.10↔	Naht an der Brustwarze (nach Verletzung)	85.89.11↔	Mammopl m gestielt HautMTx (myokut Lp), oh Prothimpl
85.87.11↔	Plastische Rekonstruktion d Brustwarz d Hauttx	85.89.12↔	Mammopl m gestielt HautMTx (myokut Lp), m Prothimpl
85.87.12↔	Plastische Rekonstruktion der Brustwarze durch Tätowierung	85.89.13↔	Mammoplastik mit Omentumlappen
85.87.13↔	Chirurgische Eversion einer invertierten Brustwarze	85.89.99↔	Sonstige Mammoplastik, sonstige
85.87.14↔	Plastische Rek eines Warzenhofes (durch Tätowierung)	85.93↔	Revision eines Mammaimplantats
85.87.99↔	Sonstige Operation an der Brustwarze, sonstige	85.94↔	Entfernen eines Mammaimplantats
85.89.00↔	Sonstige Mammoplastik, n.n.bez.	85.95↔	Einsetzen eines Gewebeexpanders in die Mamma
85.89.10↔	Mammoplastik mit freiem Haut-Muskel-Transplantat		

### Prozedur J24-3

85.31↔	Einseitige Mammareduktionsplastik	85.54.99↔	Beidseitige Prothesenimplantation an der Mamma, sonstige
85.32↔	Beidseitige Mammareduktionsplastik	85.84↔	Mammarekonstruktion mit gestieltem Hautlappen
85.47↔	Einseitige erweiterte radikale Mastektomie	85.85↔	Mammarekonstruktion mit gestielten Muskelhautlappen
85.48↔	Beidseitige erweiterte radikale Mastektomie	85.89.00↔	Sonstige Mammoplastik, n.n.bez.
85.51↔	Einseitige intramammäre Injektion zur Augmentation	85.89.10↔	Mammoplastik mit freiem Haut-Muskel-Transplantat
85.52↔	Beidseitige intramammäre Injektion zur Augmentation	85.89.11↔	Mammopl m gestielt HautMTx (myokut Lp), oh Prothimpl
85.53.00↔	Einseitige Prothesenimplantation an der Mamma, n.n.bez.	85.89.12↔	Mammopl m gestielt HautMTx (myokut Lp), m Prothimpl
85.53.10↔	Einseit Prothesenimpl an der Mamma, nach Mastektomie	85.89.13↔	Mammoplastik mit Omentumlappen
85.53.99↔	Einseitige Prothesenimplantation an der Mamma, sonstige	85.89.99↔	Sonstige Mammoplastik, sonstige
85.54.00↔	Beidseitige Prothesenimplantation an der Mamma, n.n.bez.	85.93↔	Revision eines Mammaimplantats
85.54.10↔	Beidseitige Prothesenimpl an der Mamma, nach Mastektomie	85.95↔	Einsetzen eines Gewebeexpanders in die Mamma

### Prozedur J24-4

40.51.00↔	Radikale Exzision von axillären Lymphknoten, n.n.bez.	85.43↔	Einseitige modifizierte radikale Mastektomie
40.51.10↔	Radikale Exz von axillären Lk als selbständiger Eingr	85.44↔	Beidseitige modifizierte radikale Mastektomie
40.51.11↔	Radikale Exz von axillären Lk i Rahmen e and Eingr	85.51↔	Einseitige intramammäre Injektion zur Augmentation
40.51.99↔	Radikale Exzision von axillären Lymphknoten, sonstige	85.52↔	Beidseitige intramammäre Injektion zur Augmentation
85.21.11↔	Lok Exz e Lös an d Mamma, mit axillärer Lymphekt	85.53.00↔	Einseitige Prothesenimplantation an der Mamma, n.n.bez.
85.22.00↔	Quadrantenresektion der Mamma, n.n.bez.	85.53.10↔	Einseit Prothesenimpl an der Mamma, nach Mastektomie
85.22.10↔	Quadrantenres der Mamma, ohne axilläre Lymphadenektomie	85.53.99↔	Einseitige Prothesenimplantation an der Mamma, sonstige
85.22.11↔	Quadrantenres der Mamma, m axillärer Lymphadenektomie	85.54.00↔	Beidseitige Prothesenimplantation an der Mamma, n.n.bez.
85.22.99↔	Quadrantenresektion der Mamma, Sonstige	85.54.10↔	Beidseitige Prothesenimpl an der Mamma, nach Mastektomie
85.23.00↔	Subtotale Mastektomie, n.n.bez.	85.54.99↔	Beidseitige Prothesenimplantation an der Mamma, sonstige
85.23.10↔	Subtotale Mastektomie, ohne axilläre Lymphadenektomie	85.6↔	Mastopexie
85.23.11↔	Subtotale Mastektomie, mit axillärer Lymphadenektomie	85.7↔	Totale plastische Rekonstruktion der Mamma
85.23.12↔	Subtotale Mastekt b Gynäkomastie, oh axilläre Lymphekt	85.82↔	Spalthauttransplantat an die Mamma
85.23.13↔	Subtotale Mastekt b Gynäkomastie, m axillärer Lymphekt	85.83↔	Vollhauttransplantat an die Mamma
85.23.99↔	Subtotale Mastektomie, sonstige	85.84↔	Mammarekonstruktion mit gestieltem Hautlappen
85.31↔	Einseitige Mammareduktionsplastik	85.93↔	Revision eines Mammaimplantats
85.32↔	Beidseitige Mammareduktionsplastik	85.94↔	Entfernen eines Mammaimplantats
85.33↔	Eins subkutane Mastektomie mit glz Prothesenimplantat	85.95↔	Einsetzen eines Gewebeexpanders in die Mamma
85.35↔	Bds subkutane Mastektomie mit glz Prothesenimplantat		

### Prozedur J24-5

85.32↔	Beidseitige Mammareduktionsplastik	85.48↔	Beidseitige erweiterte radikale Mastektomie
85.35↔	Bds subkutane Mastektomie mit glz Prothesenimplantat	85.52↔	Beidseitige intramammäre Injektion zur Augmentation
85.42↔	Beidseitige einfache Mastektomie	85.54.00↔	Beidseitige Prothesenimplantation an der Mamma, n.n.bez.
85.44↔	Beidseitige modifizierte radikale Mastektomie	85.54.10↔	Beidseitige Prothesenimpl an der Mamma, nach Mastektomie
85.46↔	Beidseitige radikale Mastektomie	85.54.99↔	Beidseitige Prothesenimplantation an der Mamma, sonstige

### Prozedur J24-6

40.23.00↔	Exzision eines axillären Lymphknotens, n.n.bez.	85.24↔	Exzision von ektopischem Mammagewebe
40.23.10↔	Exzision eines axillären Lymphknotens, ohne Markierung	85.25↔	Exzision einer Brustwarze
40.23.11↔	Exz axillären Lkn,m Rditionkldmark o Farbstmrk(Sent-Lyekt)	85.34↔	Sonstige einseitige subkutane Mastektomie
40.23.99↔	Exzision eines axillären Lymphknotens, sonstige	85.41↔	Einseitige einfache Mastektomie
85.21.11↔	Lok Exz e Lös an d Mamma, mit axillärer Lymphekt	85.42↔	Beidseitige einfache Mastektomie
85.22.00↔	Quadrantenresektion der Mamma, n.n.bez.	85.45.00↔	Einseitige radikale Mastektomie, n.n.bez.
85.22.10↔	Quadrantenres der Mamma, ohne axilläre Lymphadenektomie	85.45.10↔	Ens Rd Mstkt oh Brstwndteilsaktion, oh Lymphkt
85.22.11↔	Quadrantenres der Mamma, m axillärer Lymphadenektomie	85.45.11↔	Ens Rd Mstkt m Brstwndteilsaktion, oh Lymphkt
85.22.99↔	Quadrantenresektion der Mamma, Sonstige	85.45.12↔	Ens Rd Mstkt oh Brstwndteilsaktion, m Lymphkt
85.23.00↔	Subtotale Mastektomie, n.n.bez.	85.45.13↔	Eins Rad Mastekt m Brustwandteilresektion, m Lymphekt
85.23.10↔	Subtotale Mastektomie, ohne axilläre Lymphadenektomie	85.45.99↔	Einseitige radikale Mastektomie, sonstige
85.23.11↔	Subtotale Mastektomie, mit axillärer Lymphadenektomie	85.46↔	Beidseitige radikale Mastektomie
85.23.12↔	Subtotale Mastekt b Gynäkomastie, oh axilläre Lymphekt	85.6↔	Mastopexie
85.23.13↔	Subtotale Mastekt b Gynäkomastie, m axillärer Lymphekt	85.87.11↔	Plastische Rekonstruktion d Brustwarz d Hauttx
85.23.99↔	Subtotale Mastektomie, sonstige	85.87.12↔	Plastische Rekonstruktion der Brustwarze durch Tätowierung

85.87.13↔	Chirurgische Eversion einer invertierten Brustwarze	85.87.99↔	Sonstige Operation an der Brustwarze, sonstige
85.87.14↔	Plastische Rek eines Warzenhofes (durch Tätowierung)	85.94↔	Entfernen eines Mammaimplantats

**ADRG J25****Kleine Eingriffe an der Mamma bei bösartiger Neubildung ohne äusserst schwere oder schwere CC**

Mindestens eine Prozedur in Tabelle J25-2 und mindestens eine Diagnose in Tabelle J25-1

**DRG J25Z****Kleine Eingriffe an der Mamma bei bösartiger Neubildung ohne äusserst schwere oder schwere CC****Diagnose J25-1**

C50.0	Bösartige Neubildung: Brustwarze und Warzenhof	C79.2	Sekundäre BNB Haut
C50.1	BNB: Zentraler Drüsenkörper der Brustdrüse	C79.81	Sekundäre bösartige Neubildung der Brustdrüse
C50.2	BNB: Oberer innerer Quadrant der Brustdrüse	D05.0	Lobuläres Carcinoma in situ Brustdrüse
C50.3	BNB: Unterer innerer Quadrant der Brustdrüse	D05.1	Carcinoma in situ Milchgänge
C50.4	BNB: Oberer äusserer Quadrant der Brustdrüse	D05.7	Sonstiges Carcinoma in situ Brustdrüse
C50.5	BNB: Unterer äusserer Quadrant der Brustdrüse	D05.9	Carcinoma in situ Brustdrüse, nnbez
C50.6	Bösartige Neubildung: Recessus axillaris der Brustdrüse	D48.6	NB unsich/unbek Verhalt Brustdrüse [Mamma]
C50.8	BNB: Brustdrüse, mehrere Teilbereiche überlappend	Z42.1	Nachbeh unter Anwend plast Chirurgie Mamma [Brustdr]
C50.9	Bösartige Neubildung: Brustdrüse, nicht näher bezeichnet		

**Prozedur J25-2**

40.23.00↔	Exzision eines axillären Lymphknotens, n.n.bez.	85.22.10↔	Quadrantenres der Mamma, ohne axilläre Lymphadenektomie
40.23.10↔	Exzision eines axillären Lymphknotens, ohne Markierung	85.22.11↔	Quadrantenres der Mamma, m axillärer Lymphadenektomie
40.23.11↔	Exz axillärn Lkn,m Rdionkldmark o Farbstmrk(Sent-Lyekt)	85.22.99↔	Quadrantenresektion der Mamma, Sonstige
40.23.99↔	Exzision eines axillären Lymphknotens, sonstige	85.24↔	Exzision von ektopischem Mammagewebe
85.0x.00↔	Inzision an der Mamma, n.n.bez.	85.25↔	Exzision einer Brustwarze
85.0x.10↔	Inz an d Mamma mit Durchtr d Kapsel b Mammaprothese	85.6↔	Mastopexie
85.0x.11↔	Inzision an der Mamma, ohne weitere Massnahmen	85.86↔	Transplantation einer Brustwarze
85.0x.99↔	Inzision an der Mamma, mit sonstigen weiteren Massnahmen	85.87.00↔	Sonstige Operation an der Brustwarze, n.n.bez.
85.12↔	Offene Biopsie an der Mamma	85.87.10↔	Naht an der Brustwarze (nach Verletzung)
85.20↔	Exzision oder Destruktion von Mammagewebe, n.n.bez.	85.87.11↔	Plastische Rekonstruktion d Brustwarz d Hauttx
85.21.00↔	Lokale Exzision einer Läsion an der Mamma, n.n.bez.	85.87.12↔	Plastische Rekonstruktion der Brustwarze durch Tätowierung
85.21.10↔	Lok Exz e Läs an d Mamma, ohne axilläre Lymphhekt	85.87.13↔	Chirurgische Eversion einer invertierten Brustwarze
85.21.11↔	Lok Exz e Läs an d Mamma, mit axillärer Lymphhekt	85.87.14↔	Plastische Rek eines Warzenhofes (durch Tätowierung)
85.21.99↔	Lokale Exzision einer Läsion an der Mamma, Sonstige	85.87.99↔	Sonstige Operation an der Brustwarze, sonstige
85.22.00↔	Quadrantenresektion der Mamma, n.n.bez.		

**ADRG J26****Plastische Rekonstruktion der Mamma mit komplexer Hauttransplantation oder grosse Eingriffe a. d. Mamma bei bösartiger Neubildung mit komplexem Eingriff**

Mindestens eine Prozedur in Tabelle J26-2 und mindestens eine Diagnose in Tabelle J26-1 und Prozedur in Tabelle J26-3

**DRG J26Z****Plastische Rekonstruktion der Mamma mit komplexer Hauttransplantation oder grosse Eingriffe a. d. Mamma bei bösartiger Neubildung mit komplexem Eingriff****Diagnose J26-1**

C50.0	Bösartige Neubildung: Brustwarze und Warzenhof	C79.2	Sekundäre BNB Haut
C50.1	BNB: Zentraler Drüsenkörper der Brustdrüse	C79.81	Sekundäre bösartige Neubildung der Brustdrüse
C50.2	BNB: Oberer innerer Quadrant der Brustdrüse	D05.0	Lobuläres Carcinoma in situ Brustdrüse
C50.3	BNB: Unterer innerer Quadrant der Brustdrüse	D05.1	Carcinoma in situ Milchgänge
C50.4	BNB: Oberer äusserer Quadrant der Brustdrüse	D05.7	Sonstiges Carcinoma in situ Brustdrüse
C50.5	BNB: Unterer äusserer Quadrant der Brustdrüse	D05.9	Carcinoma in situ Brustdrüse, nnbez
C50.6	Bösartige Neubildung: Recessus axillaris der Brustdrüse	D48.6	NB unsich/unbek Verhalt Brustdrüse [Mamma]
C50.8	BNB: Brustdrüse, mehrere Teilbereiche überlappend	Z42.1	Nachbeh unter Anwend plast Chirurgie Mamma [Brustdr]
C50.9	Bösartige Neubildung: Brustdrüse, nicht näher bezeichnet		

**Prozedur J26-2**

40.21.11↔	Exz einzl Lk u Lgf,zrv,m Rdionkldmark o Farbstmrk(Sent-Lyekt)	40.3x.09↔	Exzision von regionalen Lymphknoten, sonstige
40.3x.00↔	Exzision von regionalen Lymphknoten, n.n.bez.	40.3x.10↔	Regionale Lymphadenektomie als selbständ Eingriff, n.n.bez.

40.3x.11↔	Regionale Lymphadenektomie als selbständiger Eingriff, zervikal	85.45.11↔	Ens Rd Mstkt m Brstwndteilsrktion, oh Lymphkt
40.3x.12↔	Regionale Lymphadenektomie als selbständiger Eingriff, axillär	85.45.12↔	Ens Rd Mstkt oh Brstwndteilsrktion, m Lymphkt
40.3x.13↔	Rg Lymphkt als slbst Engr,praort,plvn,obtrtrsch o lliakl	85.45.13↔	Eins Rad Mastekt m Brustwandteilresektion, m Lymphekt
40.3x.14↔	Reg Lymphekt als selbst Engr, inguinal, offen chir	85.45.99↔	Einseitige radikale Mastektomie, sonstige
40.3x.15↔	Reg Lymphekt als selbst Engr, inguinale, laparask	85.46↔	Beidseitige radikale Mastektomie
40.3x.16↔	Reg Lymphekt als selbst Engr, mediast und peribr	85.47↔	Einseitige erweiterte radikale Mastektomie
40.3x.19↔	Regionale Lymphadenektomie als selbständ Eingriff, sonst	85.48↔	Beidseitige erweiterte radikale Mastektomie
40.3x.20↔	Regionale Lymphekt i Rahmen e and Engr, n.n.bez.	85.50↔	Augmentationsmammoplastik, n.n.bez.
40.3x.21↔	Regionale Lymphekt i Rahmen e and Engr, zervikal	85.51↔	Einseitige intramammäre Injektion zur Augmentation
40.3x.22↔	Regionale Lymphekt i Rahmen e and Engr, axillär	85.52↔	Beidseitige intramammäre Injektion zur Augmentation
40.3x.23↔	Rg Lymphkt i Rhmn e and Engr, praort, plvn o lliakl	85.53.00↔	Einseitige Prothesenimplantation an der Mamma, n.n.bez.
40.3x.24↔	Regionale Lymphekt i Rahmen e and Engr, obturatorisch	85.53.10↔	Einseit Prothesenimpl an der Mamma, nach Mastektomie
40.3x.25↔	Regionale Lymphekt i Rahmen e and Engr, inguinale	85.53.99↔	Einseitige Prothesenimplantation an der Mamma, sonstige
40.3x.26↔	Reg Lymphekt i Rahmen e and Engr, mediast und peribr	85.54.00↔	Beidseitige Prothesenimplantation an der Mamma, n.n.bez.
40.3x.29↔	Regionale Lymphekt i Rahmen e and Engr, sonstige	85.54.10↔	Beidseitige Prothesenimpl an der Mamma, nach Mastektomie
40.50↔	Radikale Exzision von Lymphknoten, n.n.bez.	85.54.99↔	Beidseitige Prothesenimplantation an der Mamma, sonstige
40.51.00↔	Radikale Exzision von axillären Lymphknoten, n.n.bez.	85.7↔	Totale plastische Rekonstruktion der Mamma
40.51.10↔	Radikale Exz von axillären Lk als selbständiger Engr	85.82↔	Spalthauttransplantat an die Mamma
40.51.11↔	Radikale Exz von axillären Lk i Rahmen e and Engr	85.83↔	Vollhauttransplantat an die Mamma
40.51.99↔	Radikale Exzision von axillären Lymphknoten, sonstige	85.84↔	Mammarekonstruktion mit gestieltem Hautlappen
85.23.00↔	Subtotale Mastektomie, n.n.bez.	85.85↔	Mammarekonstruktion mit gestielten Muskelhautlappen
85.23.10↔	Subtotale Mastektomie, ohne axilläre Lymphadenektomie	85.87.00↔	Sonstige Operation an der Brustwarze, n.n.bez.
85.23.11↔	Subtotale Mastektomie, mit axillärer Lymphadenektomie	85.87.10↔	Naht an der Brustwarze (nach Verletzung)
85.23.12↔	Subtotale Mastekt b Gynäkomastie, oh axilläre Lymphekt	85.87.11↔	Plastische Rekonstruktion d Brustwarz d Hauttx
85.23.13↔	Subtotale Mastekt b Gynäkomastie, m axillärer Lymphekt	85.87.12↔	Plastische Rekonstruktion der Brustwarze durch Tätowierung
85.23.99↔	Subtotale Mastektomie, sonstige	85.87.13↔	Chirurgische Eversion einer invertierten Brustwarze
85.31↔	Einseitige Mammareduktionsplastik	85.87.14↔	Plastische Rek eines Warzenhofes (durch Tätowierung)
85.32↔	Beidseitige Mammareduktionsplastik	85.87.99↔	Sonstige Operation an der Brustwarze, sonstige
85.33↔	Eins subkutane Mastektomie mit glz Prothesenimplantat	85.89.00↔	Sonstige Mammoplastik, n.n.bez.
85.34↔	Sonstige einseitige subkutane Mastektomie	85.89.10↔	Mammoplastik mit freiem Haut-Muskel-Transplantat
85.35↔	Bds subkutane Mastektomie mit glz Prothesenimplantat	85.89.11↔	Mammopl m gestielt HautMTx (myokut Lp), oh Prothimpl
85.36↔	Sonstige beidseitige subkutane Mastektomie	85.89.12↔	Mammopl m gestielt HautMTx (myokut Lp), m Prothimpl
85.41↔	Einseitige einfache Mastektomie	85.89.13↔	Mammoplastik mit Omentumlappen
85.42↔	Beidseitige einfache Mastektomie	85.89.99↔	Sonstige Mammoplastik, sonstige
85.43↔	Einseitige modifizierte radikale Mastektomie	85.93↔	Revision eines Mammainplantats
85.44↔	Beidseitige modifizierte radikale Mastektomie	85.94↔	Entfernen eines Mammainplantats
85.45.00↔	Einseitige radikale Mastektomie, n.n.bez.	85.95↔	Einsetzen eines Gewebeexpanders in die Mamma
85.45.10↔	Ens Rd Mstkt oh Brstwndteilsrktion, oh Lymphkt		

## Prozedur J26-3

03.02↔	Relaminektomie	32.42.30↔	Lobektomie an der Lunge, erweitert
32.20↔	Thorakoskop Exzision von Läsion oder Gewebe an der Lunge	32.42.40↔	Lobektomie an der Lunge, Bilobektomie, n.n.bez.
32.21↔	Pliktatur einer Emphyseblase	32.42.41↔	Lobekt an d Lu, Bilobekt, ohne bronchopl o angiopl Erw
32.22↔	Chirurgische Lungenvolumenreduktion	32.42.42↔	Lobektomie an d Lunge, Bilobekt, mit bronchopl Erw
32.23↔	Offene Exzision von Läsion oder Gewebe an der Lunge	32.42.43↔	Lobektomie an d Lunge, Bilobekt, mit angiopl Erw
32.25↔	Thorakoskop Ablation von Läsion oder Gewebe an der Lunge	32.42.44↔	Lobekt an d Lu, Bilobekt, m bronchopl und angiopl Erw
32.30↔	Thorakoskopische Segmentresektion der Lunge	32.42.49↔	Lobektomie an der Lunge, Bilobektomie, sonstige
32.39↔	Sonst und nicht näher bez Segmentresektion der Lunge	32.49↔	Sonstige Lobektomie an der Lunge
32.41.00↔	Thorakoskopische Lobektomie an der Lunge, n.n.bez.	32.6↔	Radikale Dissektion von Thoraxstrukturen
32.41.10↔	Lbkt an d L, thrksk, oh Ang e rd Lymphkt, n.n.bz.	33.34.00↔	Thorakoplastik, n.n.bez.
32.41.11↔	Lbkt an d L,thrksk,oh Ang rd Lymphkt,oh brnchpl o angiopl Erw	33.34.10↔	Thorakoplastik, partiell
32.41.12↔	Lbkt an d L, thrksk, oh Ang e rd Lymphkt, m brnchpl Erw	33.34.20↔	Thorakoplastik, komplett
32.41.13↔	Lbkt an d L, thrksk, oh Ang e rd Lymphkt, m angiopl Erw	33.34.99↔	Thorakoplastik, sonstige
32.41.14↔	Lbkt an d L,thrksk,oh Ang rd Lymphkt,m brnchpl u angiopl Erw	34.4x.00↔	Exzision oder Destr einer Läsion an d Bruw, n.n.bez.
32.41.19↔	Lobekt an d Lu, thorask, oh Ang e rad Lymphekt, So	34.4x.10↔	Exzision einer Läsion an der Brustwand
32.41.20↔	Lobekt an d Lu, thorask, m radik Lymphekt, n.n.bez.	34.4x.20↔	Teilresektion einer Läsion an der Brustwand, n.n.bez.
32.42.00↔	Lobektomie an der Lunge, offen chirurgisch, n.n.bez.	34.4x.21↔	Teilresektion e Läsion an der Brustwand, ohne Rekonstruktion
32.42.10↔	Lbkt an d L, offn chr, oh Ang e rd Lymphkt, n.n.bz.	34.4x.22↔	Teilresektion einer Läsion an der Brustwand, mit Rekonstruktion
32.42.11↔	Lbkt an d L,offn chr,oh Ang rd Lymphkt,oh brnchpl o angiopl Erw	34.4x.30↔	Rs e Läs an d Brw, kmpltt Rs d Strnms, n.n.bz.
32.42.12↔	Lbkt an d L,offn chr,oh Ang e rd Lymphkt,m brnchpl Erw	34.4x.31↔	Res e Läs an d Bruw, komplette Res d Sternums, oh Reko
32.42.13↔	Lbkt an d L,offn chr,oh Ang e rd Lymphkt,m angiopl Erw	34.4x.32↔	Res e Läs an d Bruw, komplette Res d Sternums, m Reko
32.42.14↔	Lbkt an d L,offn chr,oh Ang rd Lymphkt,m brnchpl u angiopl Erw	43.5↔	Partielle Gastrektomie mit Anastomose zum Ösophagus
32.42.19↔	Lobekt an d Lu, offen chir, oh Ang e rad Lymphekt, So	43.6x.00↔	Partielle Gastrektomie m Anastom zum Duodenum, n.n.bez.
32.42.20↔	Lobekt an d Lu, offen chir, m radik Lymphekt, n.n.bez.	43.6x.10↔	Pylorusresektion mit Anastomose zum Duodenum
32.42.21↔	Lbkt an d L,offn chr,m rdk Lymphkt,oh brnchpl o angiopl Erw	43.6x.20↔	Billroth I
32.42.22↔	Lbkt an d L, offn chr, m rdk Lymphkt, m brnchpl Erw	43.6x.99↔	Partielle Gastrektomie m Anastom zum Duodenum, sonst
32.42.23↔	Lbkt an d L, offn chr, m rdk Lymphkt, m angiopl Erw	43.7x.00↔	Partielle Gastrektomie mit Anastomose zum Jejunum, n.n.bez.
32.42.24↔	Lbkt an d L,offn chr,m rdk Lymphkt,m brnchpl u angiopl Erw	43.7x.10↔	Partielle Gastrekt (2/3Resektion) mit Anast zum Jejun
32.42.29↔	Lobekt an d Lu, offen chir, m radik Lymphekt, sonstige	43.7x.20↔	Partielle Gastrekt (4/5Resektion) mit Anast zum Jejun

43.7x.99↔	Partielle Gastrektomie mit Anastomose zum Jejunum, sonstige	78.49.38↔	Klt u mnsgmtl zvkthrk Ldsp zB n Msn, Ut o Sns zB b Kyphs
43.81↔	Partielle Gastrektomie mit Dünndarmtransposition	78.49.40↔	Kpl Rk d Ws d Wt Ep mt K a FGsLg [Sp My A (SMA)St], 1 KI
43.89.00↔	Sonstige partielle Gastrektomie, n.n.bez.	78.49.41↔	Kpl Rk d Ws d Wt Ep mt K a FGsLg [Sp My A (SMA)St], 2 K
43.89.10↔	Segmentresektion des Magens	78.49.42↔	Kpl Rk d Ws d Wt Ep mt K a FGsLg [Sp My A (SMA)St], 3 K
43.89.20↔	Bipank Diversion des Magens nach Scopinaro, offen chir	78.49.43↔	Kpl Rk d Ws d Wt Ep mt K a FGsLg [Sp My A (SMA)St], 4 K
43.89.21↔	Bipank Divers d Magens nach Scopinaro, laparoskopisch	78.49.44↔	Kpl Rk d Ws d Wt Ep mt K a FGsLg [Sp My A (SMA)St], 5 K
43.89.30↔	Bipank Divers d Magens mit DuodenalSwitch, offen chir	78.49.45↔	Kpl Rk d Ws d Wt Ep mt K a FGsLg [Sp My A (SMA)St], 6 K
43.89.31↔	Bipank Divers d Magens mit DuodSwitch, laparoskopisch	78.49.46↔	Kpl Rk d Ws d Wt Ep mt K a FGsLg [Sp My A (SMA)St], 7 K
43.89.40↔	Sleeve resection, offen chirurgisch	78.49.47↔	Kpl Rk d Ws d Wt Ep mt K a FGsLg [Sp My A (SMA)St], 8 K
43.89.41↔	Sleeve resection, laparoskopisch	78.49.48↔	Kpl Rk d Ws d Wt Ep mt K a FGsLg [Sp My A (SMA)St], 9 K
43.89.50↔	DuodSwitch na Sleeve res (Zweiteingriff), offen chir	78.49.4a↔	Kpl Rk d Ws d Wt Ep mt K a FGsLg [Sp My A (SMA)St], 10 K
43.89.51↔	DuodSwitch na Sleeve res (Zweiteingriff), laparask	78.49.4b↔	Kpl Rk d Ws d Wt Ep mt K a FGsLg [Sp My A (SMA)St], 11 K
43.89.90↔	Sonstige atypische partielle Gastrektomie	78.49.4c↔	Kpl Rk d Ws d Wt Ep mt K a FGsLg [Sp My A (SMA)St], 12 K
43.89.99↔	Sonstige partielle Gastrektomie, sonstige	78.49.4d↔	Kl Rk d Ws d W Ep m K a FGLg [Sp M A (SMA)St], 13 u mr K
43.91↔	Totale Gastrektomie mit intestinaler Interposition	78.49.4e↔	Kmpl Rk d Ws (z.B. b Skl) d drsvntrl Epphysd
43.99↔	Sonstige totale Gastrektomie	78.49.4f↔	Kmpl Rk d Ws (z.B. b Skl) d untrtl Epphysd m drs Wrblfs
50.21↔	Marsupialisation einer Leberläsion	78.49.4g↔	Kmpl Rk d Ws (z.B. b Skl) d btrtl Epphysd m drs Wrblfs
50.22.00↔	Partielle Hepatektomie, n.n.bez.	78.49.50↔	Drs o vnt instrmnt Krrktrspndyl (z.B. b Skl), n.n.bz.
50.22.10↔	Prt Hptkt, Prk Prt Hptkt (Lk Exz, Endzstnrskti, Keilrs)	78.49.51↔	Drs istmt Krspsy (zB b Skl), N prmstb, 3-6 Sg
50.22.20↔	Partielle Hepatektomie, Endozystenresektion, offen chirurgisch	78.49.52↔	Drs istmt Krspsy (zB b Skl), N prmstb, 7-10 Sg
50.22.21↔	Partielle Hepatektomie, Endozystenresektion, laparoskopisch	78.49.53↔	Drs instrmnt Krspsy (zB b Skl), N prmstb, 11 o mr Sg
50.22.30↔	Partielle Hepatektomie, Keilresektion, offen chirurgisch	78.49.54↔	Drs istmt Krspsy (zB b Skl), prmstb, 3-6 Sg
50.22.31↔	Partielle Hepatektomie, Keilresektion, laparoskopisch	78.49.55↔	Drs istmt Krspsy (zB b Skl), prmstb, 7-10 Sg
50.22.40↔	Partielle Hepatektomie, Resektion eines Lebersegments	78.49.56↔	Drs istmt Krspsy (zB b Skl), prmstb, 11 o mr Sg
50.22.41↔	Part Hepatekt, Res mehr Ni zusammenhängender Leberseg	78.49.57↔	Vnt istmt Krspsy (zB b Skl), N prmstb, 3-6 Sg
50.22.42↔	Part Hepatekt, Part Hepatekt zur Transplantation	78.49.58↔	Vnt istmt Krspsy (zB b Skl), N prmstb, 7-10 Sg
50.22.99↔	Partielle Hepatektomie, sonstige	78.49.59↔	Drs o vnt instrmnt Krrktrspndyl (z.B. b Skl), S
50.23↔	Offene Exzision von Läsion oder Gewebe an der Leber	78.49.5a↔	Vnt instrmnt Krspsy (zB b Skl), N prmstb, 11 o mr Sg
50.25↔	Laparoskop Exzision von Läsion oder Gewebe an der Leber	78.49.5b↔	Vnt istmt Krspsy (zB b Skl), prmstb, 3-6 Sg
50.26↔	Sonstige und Ni näh bez Exz von Läs oder Gew an d Leb	78.49.5c↔	Vnt istmt Krspsy (zB b Skl), prmstb, 7-10 Sg
50.29.00↔	Sonstige Destruktion einer Läsion der Leber, n.n.bez.	78.49.5d↔	Vnt istmt Krspsy (zB b Skl), prmstb, 11 o mr Sg
50.29.10↔	Perkutane Destruktion einer Läsion der Leber	78.49.60↔	Drs u vnt kmb istmt Krspsy (zB b Skl), nnbz
50.29.99↔	Sonstige Destruktion einer Läsion der Leber, sonstige	78.49.61↔	Drs u vnt kb istmt Krrktrspndyl (zB b Skl) N prmst, 3-6 Sg
50.3x.01↔	Lobekt / Hemihepekt / Res mehr Leberseg, auss zur Tx	78.49.62↔	Drs u vnt kb istmt Krrktrspndyl (zB b Skl) N prmst, 7-10 Sg
50.3x.08↔	Sgmntsktion, S o n.n.bz. Ant Lbrsktion, auss z Tx	78.49.63↔	Drs u vnt kb istmt Krspsy (zB b Skl) N prmst, 11 o mr Sg
50.3x.11↔	Lbkt / Hmhpt / Rs mhr Lbrsg, z Lbdnrgnspnd	78.49.64↔	Drs u vnt kb istmt Krspsy (zB b Skl), prmstb, 3-6 Sg
50.3x.18↔	So o n.n.bez. Anat Leberresektion, zur Transplantation	78.49.65↔	Drs u vnt kb istmt Krspsy (zB b Skl), prmstb, 7-10 Sg
50.4x.00↔	Totale Hepatektomie, n.n.bez.	78.49.66↔	Drs u vnt kb istmt Krspsy (zB b Skl), prmstb, 11 o mr Sg
50.4x.99↔	Totale Hepatektomie, sonstige	78.49.69↔	Drs u vnt kmb instrmnt Krrktrspndyl (z.B. b Skl), S
77.61.10↔	Lok Resektion von Knochläs o Gew an Skapula und Klav	78.49.70↔	Komplexe Rekonstruktion der Wirbelsäule, n.n.bez.
77.61.11↔	Lok Resektion von Knochenläsion o -gewebe an einer Rippe	78.49.71↔	Kmpl Rk d Ws (zB b Skl) d sbkt Hrrngtnistmtion (b Knd)
77.61.12↔	Lokale Resektion von Knochenläsion oder -gewebe am Sternum	78.49.79↔	Komplexe Rekonstruktion der Wirbelsäule, sonstige
77.61.20↔	Debridement an Skapula und Klavikula	78.50.00↔	Inn Knochfix oh Rep d Fx, oh Ang d Lok, n.n.bez.
77.81.10↔	Sonstige partielle Knochenresektion an Skapula und Klavikula	78.50.11↔	Knochenfixation an der Wirbelsäule
77.81.11↔	Sonstige partielle Knochenresektion an einer Rippe	78.50.30↔	Osteosyntheseverfahren an der Wirbelsäule, n.n.bez.
77.81.12↔	Sonstige partielle Knochenresektion am Sternum	78.50.31↔	Osteosynthese durch Schrauben an der Wirbelsäule
77.91.00↔	Totale Res von Skap, Klav, Rip und Sternum, n.n.bez.	78.50.32↔	Osteosynthese durch Drahtcerclage an der Wirbelsäule
77.91.10↔	Totale Resektion von Skapula und Klavikula	78.50.33↔	Osteosynthese durch Klammersystem an der Wirbelsäule
77.91.11↔	Totale Resektion einer Rippe	78.50.34↔	Osteosynthese durch Hakenplatten an der Wirbelsäule
77.91.12↔	Totale Resektion einer Halsrippe	78.50.35↔	Osteosynthese durch Schrauben-Stabsystem an d Wirbelsäule
77.91.13↔	Totale Resektion des Sternums	78.50.36↔	Osteosyn d ventrales SchraubenPlattensystem an d Ws
77.91.99↔	Totale Res von Skap, Klav, Rip und Sternum, sonstige	78.50.37↔	Osteosyn d dorsales SchraubenPlattensystem an d Ws
78.49.20↔	Wirbelkörperersatz (z.B. bei Kyphose), n.n.bez.	78.50.39↔	Osteosyntheseverfahren an der Wirbelsäule, sonstige
78.49.21↔	Wirbelkers d Implant (z.B. b Kyphose): 1 Wirbelk	78.50.99↔	Inn Knochfix oh Rep d Fx, oh Ang d Lok, sonstige
78.49.22↔	Wirbelkers d Implant (z.B. b Kyphose): 2 Wirbelk	81.00↔	Spondylodese, n.n.bez.
78.49.23↔	Wirbelkers d Implant (z.B. b Kyphose): 3 Wirbelk	81.01↔	Spondylodese an Atlas-Axis
78.49.24↔	Wirbelkers d Implant (z.B. b Kyphose): 4 Wirbelk	81.02↔	Sonstige zervikale Spondylodese mit ventralem Zugang
78.49.25↔	Wirbelkers d Implnt (z.B. b Kyphs): 5 o mhr Wrblk	81.03↔	Sonstige zervikale Spondylodese mit dorsalem Zugang
78.49.26↔	Wirbelkers d So Mat (z.B. b Kyphose), 1 Wirbelk	81.04↔	Dorsale und dorsolumbale Spondylodese, ventraler Zugang
78.49.27↔	Wirbelkers d So Mat (z.B. b Kyphose), 2 Wirbelk	81.05↔	Dorsale und dorsolumbale Spondylodese, dorsaler Zugang
78.49.28↔	Wirbelkers d So Mat (z.B. b Kyphose), 3 Wirbelk	81.06↔	Lumbale und lumbosakrale Spondylodese, ventraler Zugang
78.49.29↔	Wirbelkörperersatz (z.B. bei Kyphose), sonstige	81.07↔	Lumbale und lumbosakrale Spondylod, intratransverser Zugang
78.49.2a↔	Wirbelkers d So Mat (z.B. b Kyphose), 4 o mehr Wirbelk	81.08↔	Lumbale und lumbosakrale Spondylodese, dorsaler Zugang
78.49.31↔	Kompl Reko d Ws (z.B. b Kyphose) d vord Abstützspan	81.30↔	Reoperation einer Spondylodese, n.n.bez.
78.49.32↔	Kmpl Rk d Ws (zB b Kyphs) d Kyphktmie (zB n LndsthSizr)	81.31↔	Reoperation einer Spondylodese an Atlas-Axis
78.49.33↔	Kmpl Rk d Ws (z.B. b Kyphs) d Drs Krr oh vntrls Rleas	81.32↔	Reop e sonst zervikalen Spondylodes m ventralem Zugang
78.49.34↔	Kmpl Rk d Ws (z.B. b Kyphs) d Drs Krr m vntr Rleas	81.33↔	Reop e sonstigen zervikalen Spondylodese m dors Zugang
78.49.35↔	Kompl Reko d Ws (z.B. b Kyphose) d dorsoventrale Korr	81.34↔	Reop e dors u dorsolumb Spondylodes, ventraler Zugang
78.49.36↔	Knt u plysgmtl Drs Lrdspnd (DLS) n Zielk (zB b Kyphs)	81.35↔	Reop e dors und dorsolumb Spondylodese, dors Zugang
78.49.37↔	Klt u trdklr Sbrktnstm (zB n Tsn o HsYL) (zB b Kyphs)	81.36↔	Reop e lumb u lumbosakr Spondylodes, ventraler Zugang

81.37↔	Reop e lmb u lmbskr Spndylds, intrtrnsrvs Zg	81.66.11↔	Kyphoplastik, 2 Wirbelkörper
81.38↔	Reop e lumb und lumbosakr Spndyldese, dors Zugang	81.66.12↔	Kyphoplastik, 3 Wirbelkörper
81.39↔	Reoperation einer Spndyldese, n.a.klass.	81.66.13↔	Kyphoplastik, 4 und mehr Wirbelkörper
81.62.00↔	Spndyldese o Reop e Spndyldese v 23 Wirb, n.n.bez.	81.66.99↔	Kyphoplastik, sonstige
81.62.10↔	Spndyldese von 2 Wirbeln, dorsal	84.51.00↔	Einsetzen von interkorporellen Implantaten, n.n.bez.
81.62.11↔	Spndyldese v 2 Wirbeln, dors u vent komb, interkorp	84.51.10↔	Einsetzen von interkorporellen Cages, 1 Segment
81.62.12↔	Spndyldese von 2 Wirbeln, ventral, interkorporell	84.51.11↔	Einsetzen von interkorporellen Cages, 2 Segmente
81.62.13↔	Spndyldese von 2 Wirbeln, dorsal, dynamisch	84.51.12↔	Einsetzen von interkorporellen Cages, 3 Segmente
81.62.20↔	Spndyldese von 3 Wirbeln, dorsal	84.51.13↔	Einsetzen von interkorporellen Cages, 4 oder mehr Segmente
81.62.21↔	Spndyldese v 3 Wirbeln, dors u vent komb, interkorp	84.51.99↔	Einsetzen von interkorporellen Implantaten, sonstige
81.62.22↔	Spndyldese von 3 Wirbeln, ventral, interkorporell	84.60↔	Einsetzen von Diskusprothese, nicht näher bezeichnet
81.62.23↔	Spndyldese von 3 Wirbeln, dorsal, dynamisch	84.61↔	Einsetzen von partieller Diskusprothese, zervikal
81.62.99↔	Spndyldese o Reop e Spndyldese von 23 Wirbeln, So	84.62↔	Einsetzen von totaler Diskusprothese, zervikal
81.63.00↔	Spndyldese o Reop e Spndyldese v 48 Wirb, n.n.bez.	84.63↔	Einsetzen von Diskusprothese, thorakal
81.63.10↔	Spndyldese von 4 - 6 Wirbeln, dorsal	84.64↔	Einsetzen von partieller Diskusprothese, lumbosakral
81.63.11↔	Spndyldese v 4 6 Wirb, dors u vent komb, interkorp	84.65↔	Einsetzen von totaler Diskusprothese, lumbosakral
81.63.12↔	Spndyldese von 4 - 6 Wirbeln, ventral, interkorporell	84.66.00↔	Rev o Ersetz von künstl Diskproth, zervikal, n.n.bez.
81.63.13↔	Spndyldese von 4 - 6 Wirbeln, dorsal, dynamisch	84.66.10↔	Ersetzen von künstlicher Diskusprothese, zervikal
81.63.20↔	Spndyldese von 7 - 8 Wirbeln, dorsal	84.66.20↔	Revision von künstlicher Diskusprothese, zervikal
81.63.21↔	Spndyldese v 7 8 Wirb, dors u vent komb, interkorp	84.66.99↔	Rev o Ersetz von künstl Diskproth, zervikal, sonstige
81.63.22↔	Spndyldese von 7 - 8 Wirbeln, ventral, interkorporell	84.67↔	Revision oder Ersetzen von künstlicher Diskusprothese, thorakal
81.63.23↔	Spndyldese von 7 - 8 Wirbeln, dorsal, dynamisch	84.68.00↔	Rev o Ersetz von künstl Diskproth, lumbosakr, n.n.bez.
81.63.99↔	Spndyldese o Reop e Spndyldese von 48 Wirbeln, So	84.68.10↔	Ersetzen von künstlicher Diskusprothese, lumbosakral
81.64.00↔	Spndylds o Reop e Spndylds v 9 o mhr Wrb, n.n.bz.	84.68.20↔	Revision von künstlicher Diskusprothese, lumbosakral
81.64.10↔	Spndyldese von 9 oder mehr Wirbeln, dorsal	84.68.99↔	Rev o Ersetz von künstl Diskproth, lumbosakr, sonstige
81.64.11↔	Spndylds v 9 o mhr Wrb, drs u vnt komb, intrkrprl	84.69.00↔	Revision oder Ersetzen von künstlicher Diskusprothese, n.n.bez.
81.64.99↔	Spndyldese o Reop e Spndyldese v 9 o mehr Wirb, So	84.69.10↔	Ersetzen von künstlicher Diskusprothese
81.66.00↔	Kyphoplastik, n.n.bez.	84.69.20↔	Revision von künstlicher Diskusprothese
81.66.10↔	Kyphoplastik, 1 Wirbelkörper	84.69.99↔	Revision o Ersetzen von künstlicher Diskusprothese, sonst

**ADRG J60****Hautulkus**

Hauptdiagnose in Tabelle J60-1

**DRG J60Z****Hautulkus****Hauptdiagnose J60-1**

L89.00	Dekubitus 1. Grades: Kopf	L89.26	Dekubitus 3. Grades: Trochanter
L89.01	Dekubitus 1. Grades: Obere Extremität	L89.27	Dekubitus 3. Grades: Ferse
L89.02	Dekubitus 1. Grades: Dornfortsätze	L89.28	Dekubit 3. Gr, sonst Lokal unt Extremität
L89.03	Dekubitus 1. Grades: Beckenkamm	L89.29	Dekubit 3. Gr, sonst u nnbez Lokaisationen
L89.04	Dekubitus 1. Grades: Kreuzbein	L89.30	Dekubitus 4. Grades: Kopf
L89.05	Dekubitus 1. Grades: Sitzbein	L89.31	Dekubitus 4. Grades: Obere Extremität
L89.06	Dekubitus 1. Grades: Trochanter	L89.32	Dekubitus 4. Grades: Dornfortsätze
L89.07	Dekubitus 1. Grades: Ferse	L89.33	Dekubitus 4. Grades: Beckenkamm
L89.08	Dekubit 1. Gr, sonst Lokal unt Extremität	L89.34	Dekubitus 4. Grades: Kreuzbein
L89.09	Dekubit 1. Gr, sonst u nnbez Lokaisationen	L89.35	Dekubitus 4. Grades: Sitzbein
L89.10	Dekubitus 2. Grades: Kopf	L89.36	Dekubitus 4. Grades: Trochanter
L89.11	Dekubitus 2. Grades: Obere Extremität	L89.37	Dekubitus 4. Grades: Ferse
L89.12	Dekubitus 2. Grades: Dornfortsätze	L89.38	Dekubit 4. Gr, sonst Lokal unt Extremität
L89.13	Dekubitus 2. Grades: Beckenkamm	L89.39	Dekubit 4. Gr, sonst u nnbez Lokalisationen
L89.14	Dekubitus 2. Grades: Kreuzbein	L89.90	Dekubitus, Grad nicht näher bezeichnet: Kopf
L89.15	Dekubitus 2. Grades: Sitzbein	L89.91	Dekubitus, Grad nicht näher bezeichnet: Obere Extremität
L89.16	Dekubitus 2. Grades: Trochanter	L89.92	Dekubitus, Grad nicht näher bezeichnet: Dornfortsätze
L89.17	Dekubitus 2. Grades: Ferse	L89.93	Dekubitus, Grad nicht näher bezeichnet: Beckenkamm
L89.18	Dekubit 2. Gr, sonst Lokal unt Extremität	L89.94	Dekubitus, Grad nicht näher bezeichnet: Kreuzbein
L89.19	Dekubit 2. Gr, sonst u nnbez Lokaisationen	L89.95	Dekubitus, Grad nicht näher bezeichnet: Sitzbein
L89.20	Dekubitus 3. Grades: Kopf	L89.96	Dekubitus, Grad nicht näher bezeichnet: Trochanter
L89.21	Dekubitus 3. Grades: Obere Extremität	L89.97	Dekubitus, Grad nicht näher bezeichnet: Ferse
L89.22	Dekubitus 3. Grades: Dornfortsätze	L89.98	Dekubit, Grad nnbez, sonst Lokalisationen d unt Extremität
L89.23	Dekubitus 3. Grades: Beckenkamm	L89.99	Dekubit, Grad nnbez, sonst u nnbez Lokalisationen
L89.24	Dekubitus 3. Grades: Kreuzbein	L97	Ulcus cruris, aonkl
L89.25	Dekubitus 3. Grades: Sitzbein	L98.4	Chronisches Ulkus Haut, aonkl

**ADRG J61**

**Schwere oder mässig schwere Erkrankungen der Haut, mehr als ein Belegungstag oder Hautulkus bei Para- / Tetraplegie**

Hauptdiagnose in Tabelle J61-1 und Verweildauer > 1 Tag oder Diagnose in Tabelle J61-2 und Nebendiagnose in Tabelle J61-3 oder Hauptdiagnose in Tabelle J61-4 und Verweildauer > 1 Tag

**DRG J61A**

**Schwere Erkrankungen der Haut, mehr als ein Belegungstag, mit Hautulkus bei Para- / Tetraplegie oder mit äusserst schweren CC und komplexer Diagnose oder Alter > 17 Jahre**

(Diagnose in Tabelle J61-2 und Nebendiagnose in Tabelle J61-3 oder PCCL > 3 und (Alter > 17 Jahre oder Hauptdiagnose in Tabelle J61-5)) und keine Hauptdiagnose in Tabelle J61-4

**DRG J61B**

**Schwere Erkrankungen der Haut, mehr als ein Belegungstag, ohne Hautulkus bei Para- / Tetraplegie, ohne äusserst schwere CC, mit komplexer Diagnose oder Alter > 17 Jahre**

(Alter > 17 Jahre oder Hauptdiagnose in Tabelle J61-5) und keine Hauptdiagnose in Tabelle J61-4

**DRG J61C**

**Schwere Erkrankungen der Haut, mehr als ein Belegungstag, ohne komplexe Diagnose, mit mässig schweren Hauterkrankungen, Alter < 18 Jahre**

**Hauptdiagnose J61-1**

A18.4	Tuberkulose Haut u Unterhautgewebe	L40.9	Psoriasis, nnbez
A22.0	Hautmilzbrand	L41.5	Parapsoriasis m Poikilodermie
A31.1	Infektion Haut durch sonstige Mykobakterien	L44.0	Pityriasis rubra pilaris
A42.2	Zervikofaziale Aktinomykose	L51.0	Nichtbullöses Erythema exsudativum multiforme
A43.1	Nokardiose der Haut	L51.1	Bullöses Erythema exsudativum multiforme
L00.1	SSS-Syndrom, Befall >= 30% KöOF	L51.20	Tox epiderm Nekrolysis [Lyell-Syndrom], Befall < 30% KöOF
L10.1	Pemphigus vegetans	L51.21	Tox epiderm Nekrolysis [Lyell-Syndrom], Befall >= 30% KöOF
L10.3	Brasilianischer Pemphigus [fogo selvagem]	L53.9	Erythematöse KH, nnbez
L10.5	Arzneimittelinduzierter Pemphigus	L88	Pyoderma gangraenosum
L11.8	Sonstige nbez akantholytische Dermatosen	L94.5	Poikiloderma atrophicans vascularis [Jacobi]
L11.9	Akantholytische Dermatoze, nnbez	L95.0	Livedo-Vaskulitis
L12.0	Bullöses Pemphigoid	Q80.0	Ichthyosis vulgaris
L12.2	Chronisch-bullöse Dermatoze Kindesalter	Q80.1	X-chromosomal-rezessive Ichthyosis
L40.0	Psoriasis vulgaris	Q80.2	Lamelläre Ichthyosis
L40.1	Generalisierte Psoriasis pustulosa	Q80.3	Bullöse kongenitale ichthyosiforme Erythrodermie
L40.3	Psoriasis pustulosa palmoplantaris	Q80.4	Ichthyosis congenita gravis [Harlekinfetus]
L40.4	Psoriasis guttata	Q80.8	Sonstige Ichthyosis congenita
L40.8	Sonstige Psoriasis	Q80.9	Ichthyosis congenita, nnbez

**Diagnose J61-2**

L89.00	Dekubitus 1. Grades: Kopf	L89.25	Dekubitus 3. Grades: Sitzbein
L89.01	Dekubitus 1. Grades: Obere Extremität	L89.26	Dekubitus 3. Grades: Trochanter
L89.02	Dekubitus 1. Grades: Dornfortsätze	L89.27	Dekubitus 3. Grades: Ferse
L89.03	Dekubitus 1. Grades: Beckenkamm	L89.28	Dekubitus 3. Gr, sonst Lokal unt Extremität
L89.04	Dekubitus 1. Grades: Kreuzbein	L89.29	Dekubitus 3. Gr, sonst u nnbez Lokalisationen
L89.05	Dekubitus 1. Grades: Sitzbein	L89.30	Dekubitus 4. Grades: Kopf
L89.06	Dekubitus 1. Grades: Trochanter	L89.31	Dekubitus 4. Grades: Obere Extremität
L89.07	Dekubitus 1. Grades: Ferse	L89.32	Dekubitus 4. Grades: Dornfortsätze
L89.08	Dekubitus 1. Gr, sonst Lokal unt Extremität	L89.33	Dekubitus 4. Grades: Beckenkamm
L89.09	Dekubitus 1. Gr, sonst u nnbez Lokalisationen	L89.34	Dekubitus 4. Grades: Kreuzbein
L89.10	Dekubitus 2. Grades: Kopf	L89.35	Dekubitus 4. Grades: Sitzbein
L89.11	Dekubitus 2. Grades: Obere Extremität	L89.36	Dekubitus 4. Grades: Trochanter
L89.12	Dekubitus 2. Grades: Dornfortsätze	L89.37	Dekubitus 4. Grades: Ferse
L89.13	Dekubitus 2. Grades: Beckenkamm	L89.38	Dekubitus 4. Gr, sonst Lokal unt Extremität
L89.14	Dekubitus 2. Grades: Kreuzbein	L89.39	Dekubitus 4. Gr, sonst u nnbez Lokalisationen
L89.15	Dekubitus 2. Grades: Sitzbein	L89.90	Dekubitus, Grad nicht näher bezeichnet: Obere Extremität
L89.16	Dekubitus 2. Grades: Trochanter	L89.91	Dekubitus, Grad nicht näher bezeichnet: Dornfortsätze
L89.17	Dekubitus 2. Grades: Ferse	L89.92	Dekubitus, Grad nicht näher bezeichnet: Beckenkamm
L89.18	Dekubitus 2. Gr, sonst Lokal unt Extremität	L89.93	Dekubitus, Grad nicht näher bezeichnet: Kreuzbein
L89.19	Dekubitus 2. Gr, sonst u nnbez Lokalisationen	L89.94	Dekubitus, Grad nicht näher bezeichnet: Sitzbein
L89.20	Dekubitus 3. Grades: Kopf	L89.95	Dekubitus, Grad nicht näher bezeichnet: Trochanter
L89.21	Dekubitus 3. Grades: Obere Extremität	L89.96	Dekubitus, Grad nicht näher bezeichnet: Ferse
L89.22	Dekubitus 3. Grades: Dornfortsätze	L89.97	Dekubitus, Grad nicht näher bezeichnet: Kreuzbein
L89.23	Dekubitus 3. Grades: Beckenkamm	L89.98	Dekubitus, Grad nicht näher bezeichnet: Sitzbein
L89.24	Dekubitus 3. Grades: Kreuzbein	L89.99	Dekubitus, Grad nicht näher bezeichnet: Trochanter

09  
J61



**Nebendiagnose J61-3**

G82.00	Schlaff Parapares u Parapleg, akut kompl QSL ntraum	G82.30	Schlaff Tetrapares u Tetrapleg, akut kompl QSL ntraum
G82.01	Schlaff Parapares u Parapleg, akut inkompl QSL ntraum	G82.31	Schlaff Tetrapares u Tetrapleg, akut inkompl QSL ntraum
G82.02	Schlaff Parapares u Parapleg, chron kompl QSL	G82.32	Schlaff Tetrapares u Tetrapleg, chron kompl QSL
G82.03	Schlaff Parapares u Parapleg, chron inkompl QSL	G82.33	Schlaff Tetrapares u Tetrapleg, chron inkompl QSL
G82.09	Schlaff Parapares u Parapleg, nnbez	G82.39	Schlaff Tetrapares u Tetrapleg, nnbez
G82.10	Spast Parapares u Parapleg, akut kompl QSL ntraum	G82.40	Spast Tetrapares u Tetrapleg, akut kompl QSL ntraum
G82.11	Spast Parapares u Parapleg, akut inkompl QSL ntraum	G82.41	Spast Tetrapares u Tetrapleg, akut inkompl QSL ntraum
G82.12	Spast Parapares u Parapleg, chron kompl QSL	G82.42	Spast Tetrapares u Tetrapleg, chron kompl QSL
G82.13	Spast Parapares u Parapleg, chron inkompl QSL	G82.43	Spast Tetrapares u Tetrapleg, chron inkompl QSL
G82.19	Spast Parapares u Parapleg, nnbez	G82.49	Spast Tetrapares u Tetrapleg, nnbez
G82.20	Parapares u Parapleg, nnbez, akut kompl QSL ntraum Genese	G82.50	Tetrapares u Tetrapleg, nnbez, akut kompl QSL ntraum Genese
G82.21	Parapares u Parapleg, nnbez, akut inkompl QSL ntraum	G82.51	Tetrapares u Tetrapleg, nnbez, akut inkompl QSL ntraum
G82.22	Parapares u Parapleg, nnbez, chron kompl QSL	G82.52	Tetrapares u Tetrapleg, nnbez, chron kompl QSL
G82.23	Parapares u Parapleg, nnbez, chron inkompl QSL	G82.53	Tetrapares u Tetrapleg, nnbez, chron inkompl QSL
G82.29	Parapares u Parapleg, nnbez	G82.59	Tetrapares u Tetrapleg, nnbez

**Hauptdiagnose J61-4**

A06.7	Amöbiasis der Haut	L13.9	Bullöse Dermatose, nnbez
A36.3	Hautdiphtherie	L20.0	Prurigo Besnier
A51.3	Sek Syphilis Haut u Schleimhäute	L20.8	Sonstiges atopisches [endogenes] Ekzem
A66.2	Sonstige Hautläsionen im Frühstadium der Frambösie	L20.9	Atopisches [endogenes] Ekzem, nnbez
A66.3	Hyperkeratose b Frambösie	L21.1	Seborrhoisches Ekzem Kinder
A66.4	Gummata und Ulzera bei Frambösie	L23.4	Allergische Kontaktdermatitis d Farbstoffe
B00.0	Ekzema herpeticatum Kaposi	L23.8	Allergische Kontaktdermatitis d sonst Agenzien
B00.9	Infektion durch Herpesviren, nnbez	L23.9	Allergische Kontaktdermatitis, nnbez Ursache
B02.9	Zoster ohne Komplikation	L24.8	Toxische Kontaktdermatitis d sonst Agenzien
B38.3	Kokzidioidomykose der Haut	L24.9	Toxische Kontaktdermatitis, nnbez Ursache
B55.1	Kutane Leishmaniose	L25.2	Nnbez Kontaktdermatitis d Farbstoffe
B55.2	Mukokutane Leishmaniose	L25.8	Nnbez Kontaktdermatitis d sonst Agenzien
B65.3	Zerkariendermatitis	L25.9	Nnbez Kontaktdermatitis, nnbez Ursache
C43.0	Bösartiges Melanom Lippe	L26	Exfoliative Dermatitis
C43.2	Bösartiges Melanom Ohr u äusserer Gehörgang	L27.0	Generalisierte Hauteruption d Drogen od AM
C43.3	Bösartiges Melanom so u nnbez Teile Gesicht	L27.1	Lokalisierte Hauteruption d Drogen od AM
C43.4	Bösartiges Melanom behaarte Kopfhaut u Hals	L28.0	Lichen simplex chronicus [Vidal]
C43.5	Bösartiges Melanom Rumpf	L28.1	Prurigo nodularis
C43.6	Bösartiges Melanom obere Extremität, einschl Schulter	L28.2	Sonstige Prurigo
C43.7	Bösartig Melanom untere Extremität, einschl Hüfte	L30.0	Nummuläres Ekzem
C43.8	Bösartiges Melanom Haut, mehr Teilber überlapp	L30.1	Dyshidrosis [Pompholyx]
C43.9	Bösartiges Melanom Haut, nnbez	L30.2	Autosensibilisierung Haut [Id-Reaktion]
C44.0	Sonstige bösartige Neubildungen: Lippenhaut	L30.3	Ekzematoide Dermatitis
C44.2	Sonstige BNB: Haut des Ohres u des äusseren Gehörganges	L30.4	Intertriginöses Ekzem
C44.3	Sonst BNB: Haut sonst u nnbez Teile des Gesichtes	L30.8	Sonstige nbez Dermatitis
C44.4	Sonstige BNB: Behaarte Kopfhaut und Haut des Halses	L30.9	Dermatitis, nnbez
C44.5	Sonstige bösartige Neubildungen: Haut des Rumpfes	L40.2	Akrodermatitis continua suppurativa [Hallopeau]
C44.6	Sonst BNB: Haut der oberen Extremität, einschl Schulter	L41.0	Pityriasis lichenoides et varioliformis acuta [M-H]
C44.7	Sonst BNB: Haut der unteren Extremität, einschliessl Hüfte	L41.1	Parapsoriasis guttata
C44.8	Sonstige BNB: Haut, mehrere Teilbereiche überlappend	L41.2	Papulosis lymphomatoides
C44.9	BNB Haut, nnbez	L41.3	Kleinfleckige Parapsoriasis en plaques
C46.0	Kaposi-Sarkom Haut	L41.4	Grossfleckige Parapsoriasis en plaques
C46.1	Kaposi-Sarkom Weichteilgewebe	L41.8	Sonstige Parapsoriasis
C46.7	Kaposi-Sarkom sonstige Lok	L41.9	Parapsoriasis, nnbez
C46.8	Kaposi-Sarkom mehrere Organe	L43.0	Lichen ruber hypertrophicus
C46.9	Kaposi-Sarkom, nnbez	L43.1	Lichen ruber pemphigoides
L00.0	SSS-Syndrom, Befall < 30% KöOF	L43.2	Lichenoide Arzneimittelreaktion
L08.1	Erythrasma	L43.3	Subakuter Lichen ruber planus (aktiv)
L10.0	Pemphigus vulgaris	L43.8	Sonstiger Lichen ruber planus
L10.2	Pemphigus foliaceus	L43.9	Lichen ruber planus, nnbez
L10.4	Pemphigus erythematous	L44.4	Infantile papulöse Akrodermatitis [G-C-Synd]
L10.8	Sonstige Pemphigus-KH	L44.8	Sonstige nbez papulosquamöse Haut-KH
L10.9	Pemphigus-KH, nnbez	L44.9	Papulosquamöse -KH, nnbez
L12.1	Vernarbendes Pemphigoid	L51.8	Sonstiges Erythema exsudativum multiforme
L12.3	Erworbene Epidermolysis bullosa	L51.9	Erythema exsudativum multiforme, nnbez
L12.8	Sonstige Pemphigoid-KH	L52	Erythema nodosum
L12.9	Pemphigoid-KH, nnbez	L53.0	Erythema toxicum
L13.0	Dermatitis herpetiformis [Duhring]	L53.1	Erythema anulare centrifugum
L13.1	Pustulosis subcornealis [Sneddon-Wilkinson]	L53.2	Erythema marginatum
L13.8	Sonstige nbez bullöse Dermatosen	L53.3	Sonstiges figuriertes chronisches Erythem

L53.8	Sonstige nbez erythematöse KH	L95.1	Erythema elevatum et diutinum
L57.1	Aktinisches Retikuloid	L95.8	Sonstige Vaskulitis, die auf die Haut begrenzt ist
L58.0	Akute Radiodermatitis	L95.9	Vaskulitis, die auf die Haut begrenzt ist, nnbez
L58.9	Radiodermatitis, nnbez	L98.1	Dermatitis factitia
L66.0	Pseudopelade Brocq	L98.2	Akute febrile neutrophile Dermatose [Sweet-Synd]
L66.1	Lichen planopilaris	M35.6	Rezidiv Pannikulitis [Pfeifer-Weber-Christian-KH]
L66.2	Folliculitis decalvans	M54.00	Pannikulitis Nacken-/Rückenregion, mehrere Lok WS
L66.3	Folliculitis et Perifolliculit cap absced et suffod [H]	M54.01	Pannikulitis Nacken-/Rückenregion, Okz-Atl-Axialbereich
L66.4	Atrophoderma vermiculata	M54.02	Pannikulitis Nacken-/Rückenregion, Zervikalbereich
L66.8	Sonstige narbige Alopezie	M79.30	Pannikulitis, nnbez, mehrere Lokalisationen
L66.9	Narbige Alopezie, nnbez	M79.31	Pannikulitis, nnbez, Schulterregion
L70.1	Acne conglobata	M79.32	Pannikulitis, nnbez, Oberarm
L70.2	Acne varioliformis	M79.33	Pannikulitis, nnbez, Unterarm
L70.3	Acne tropica	M79.34	Pannikulitis, nnbez, Hand
L73.2	Hidradenitis suppurativa	M79.35	Pannikulitis, nnbez, Beckenregion/Oberschenkel
L83	Acanthosis nigricans	M79.36	Pannikulitis, nnbez, Unterschenkel
L92.0	Granuloma anulare	M79.37	Pannikulitis, nnbez, Knöchel/Fuss
L93.0	Diskoider Lupus erythematodes	M79.38	Pannikulitis, nnbez, sonstige Lokalisation
L93.1	Subakuter Lupus erythematodes cutaneus	M79.39	Pannikulitis, nnbez, nnbez Lokalisationen
L93.2	Sonstiger lokalisierter Lupus erythematodes	Q81.1	Epidermolysis bullosa atrophicans gravis
L94.0	Scleroderma circumscripta [Morphaea]	Q81.2	Epidermolysis bullosa dystrophica
L94.1	Lineare oder bandförmige Sklerodermie	Q82.1	Xeroderma pigmentosum
L94.2	Calcinosis cutis		

### Hauptdiagnose J61-5

L00.1	SSS-Syndrom, Befall >= 30% KöOF	L51.21	Tox epiderm Nekrolysis [Lyell-Syndrom], Befall >= 30% KöOF
L51.1	Bullöses Erythema exsudativum multiforme		

#### ADRG J62

### Bösartige Neubildungen der Mamma

Hauptdiagnose in Tabelle J62-1

#### DRG J62A

### Bösartige Neubildungen der Mamma, mehr als ein Belegungstag, mit äusserst schweren CC

Verweildauer > 1 Tag und PCCL > 3

#### DRG J62B

### Bösartige Neubildungen der Mamma, ein Belegungstag oder ohne äusserst schwere CC

### Diagnose J62-1

C50.0	Bösartige Neubildung: Brustwarze und Warzenhof	C50.9	Bösartige Neubildung: Brustdrüse, nicht näher bezeichnet
C50.1	BNB: Zentraler Drüsenkörper der Brustdrüse	C79.2	Sekundäre BNB Haut
C50.2	BNB: Oberer innerer Quadrant der Brustdrüse	C79.81	Sekundäre bösartige Neubildung der Brustdrüse
C50.3	BNB: Unterer innerer Quadrant der Brustdrüse	D05.0	Lobuläres Carcinoma in situ Brustdrüse
C50.4	BNB: Oberer äusserer Quadrant der Brustdrüse	D05.1	Carcinoma in situ Milchgänge
C50.5	BNB: Unterer äusserer Quadrant der Brustdrüse	D05.7	Sonstiges Carcinoma in situ Brustdrüse
C50.6	Bösartige Neubildung: Recessus axillaris der Brustdrüse	D05.9	Carcinoma in situ Brustdrüse, nnbez
C50.8	BNB: Brustdrüse, mehrere Teilbereiche überlappend	D48.6	NB unsich/unbek Verhalt Brustdrüse [Mamma]

#### ADRG J64

### Infektion / Entzündung der Haut und Unterhaut

Hauptdiagnose in Tabelle J64-1

#### DRG J64A

### Infektion / Entzündung der Haut und Unterhaut mit äusserst schweren CC

PCCL > 3

#### DRG J64B

### Infektion / Entzündung der Haut und Unterhaut ohne äusserst schwere CC

**Hauptdiagnose J64-1**

A46	Erysipel [Wundrose]	L03.10	Phlegmone obere Extremität
I89.1	Lymphangitis	L03.11	Phlegmone untere Extremität
L01.0	Impetigo contagiosa [jeder Erreger] [jede Lok]	L03.2	Phlegmone Gesicht
L01.1	Sekundäre Impetiginisation and Dermatosen	L03.3	Phlegmone Rumpf
L02.0	Hautabszess, Furunkel u Karbunkel, Gesicht	L03.8	Phlegmone an sonstigen Lokalisationen
L02.1	Hautabszess, Furunkel u Karbunkel, Hals	L03.9	Phlegmone, nnbez
L02.2	Hautabszess, Furunkel u Karbunkel, Rumpf	L05.0	Pilonidalzyste m Abszess
L02.3	Hautabszess, Furunkel u Karbunkel, Gesäss	L05.9	Pilonidalzyste oh Abszess
L02.4	Hautabszess, Furunkel u Karbunkel, Extremität	L08.0	Pyodermie
L02.8	Hautabszess, Furunkel u Karbunkel, sonst Lok	L08.8	Sonst nbez lokale Infektion Haut u Unterhaut
L02.9	Hautabszess, Furunkel u Karbunkel, nnbez	L08.9	Lokale Infektion Haut u Unterhaut, nnbez
L03.01	Phlegmone Finger	L98.0	Granuloma pediculatum [Granuloma pyogenicum]
L03.02	Phlegmone Zehen	L98.3	Eosinophile Zellulitis [Wells-Syndrom]

**ADRG J65****Verletzung der Haut, Unterhaut und Mamma**

Hauptdiagnose in Tabelle J65-1

**DRG J65A****Verletzung der Haut, Unterhaut und Mamma, Alter > 70 Jahre oder schwere CC**

PCCL &gt; 2 oder Alter &gt; 70 Jahre

**DRG J65B****Verletzung der Haut, Unterhaut und Mamma, Alter < 71 Jahre, ohne schwere CC****Hauptdiagnose J65-1**

S00.04	Oberflächl Fremdkörper (Splitter) behaarte Kopfhaut	S00.91	Oberfl Verletzung Kopf, Teil nnbez, Schürfwunde
S00.30	Oberflächliche Verletzung Nase, VerletzArt nnbez	S00.94	Oberfl Verletzung Kopf, Teil nnbez, oberfl FK (Splitter)
S00.31	Schürfwunde Nase	S00.95	Oberflächliche Verletzung Kopf, Teil nnbez, Prellung
S00.34	Oberflächlicher Fremdkörper (Splitter) Nase	S00.98	Oberflächliche Verletzung Kopf, Teil nnbez, sonstige
S00.35	Prellung Nase	S10.14	So u nnbez oberfl Verletz Rach: Oberfl Fremdkö (Splitter)
S00.38	Oberflächliche Verletzung Nase, sonstige	S10.7	Multiple oberflächliche Verletzungen des Halses
S00.40	Oberflächliche Verletzung Ohr, Art Verletzung nnbez	S10.84	Oberfl Verletz so Teile Hals: Oberflächlicher FK (Splitter)
S00.41	Oberflächliche Verletzung Ohr, Schürfwunde	S10.94	Oberfl Verletz Hals, Teil nnbez: oberfl Fremdkö (Splitter)
S00.44	Oberfl Verletz Ohr, oberfl Fremdkörper (Splitter)	S20.14	So u nnbez oberfl Verl Mamma [BrDdrü]: oberfl FK (Splitter)
S00.45	Oberflächliche Verletzung Ohr, Prellung	S20.34	So oberfl Verletz vordere Thoraxwand, oberfl FK (Splitter)
S00.48	Oberflächliche Verletzung Ohr, sonstige	S20.44	So oberfl Verletz hintere Thoraxwand, oberfl FK (Splitter)
S00.50	Oberfl Verletzung Lippe Mundhöhle, Verletzungsart nnbez	S20.84	Oberfl Verletzung so u nnbez Teile Thorax, oberfl FK (Splitter)
S00.51	Oberfl Verletzung Lippe Mundhöhle, Schürfwunde	S20.85	Oberfl Verletzung sonst u nnbez Teile Thorax, Prellung
S00.54	Oberfl Verletz Lippe Mundhöhle, oberfl FK (Splitter)	S30.84	Oberfl FK (Splitter) Abdomen LumbosakrGegend Becken
S00.55	Oberfl Verletzung Lippe Mundhöhle, Prellung	S30.94	Oberfl FK (Splitter) Abd LumbosakrGeg Becken, Teil nnbez
S00.58	Oberfl Verletzung Lippe Mundhöhle, sonstige	S40.84	So oberfl Verletz Schulter u Oberarm, oberfl FK (Splitter)
S00.7	Multiple oberflächliche Verletzung Kopf	S50.84	So oberfl Verletz Unterarm, oberflächlicher FK (Splitter)
S00.80	Oberflächl Verletzung sonst Teile Kopf, Verletzungsart nnbez	S60.84	So oberfl Verletz Handgelenk Hand, oberfl FK (Splitter)
S00.81	Oberfl Verletzung sonst Teile Kopf, Schürfwunde	S70.84	So oberfl Verletz Hüfte u OS, oberfl FK (Splitter)
S00.84	Oberfl Verletz so Teile Kopf, oberfl Fremdkörper (Splitter)	S70.9	Oberfl Verletzung Hüfte u OS, nnbez
S00.85	Oberflächliche Verletzung so Teile Kopf, Prellung	S80.84	So oberfl Verletz Unterschenkel, oberfl FK (Splitter)
S00.88	Oberflächliche Verletzung so Teile Kopf, sonstige	S90.84	So oberfl Verletz Knöchelregion Fuss, oberfl FK (Splitter)
S00.90	Oberfl Verletzung Kopf, Teil nnbez, Verletzungsart nnbez		

**ADRG J67****Erkrankungen der Mamma ausser bei bösartiger Neubildung oder leichte bis moderate Hauterkrankungen**

Hauptdiagnose in Tabelle J67-1

**DRG J67A****Leichte bis moderate Hauterkrankungen mit schweren CC**

Hauptdiagnose in Tabelle J67-2 und PCCL &gt; 2

**DRG J67B****Leichte bis moderate Hauterkrankungen ohne schwere CC oder Erkrankungen der Mamma ausser bösartige Neubildung**

## Diagnose J67-1

A66.0	Primärläsion b Frambösie	D22.0	Melanozytennävus Lippe
A66.1	Multiple Papillome und Krabbenframbösie	D22.2	Melanozytennävus Ohr/äusserer Gehörgang
A67.0	Primärläsion bei Pinta	D22.3	Melanozytennävus so u nnbez Teile Gesicht
A67.1	Zwischenstadium der Pinta	D22.4	Melanozytennävus behaarte Kopfhaut u Hals
A67.3	Mischformen der Pinta	D22.5	Melanozytennävus Rumpf
B07	Viruswarzen	D22.6	Melanozytennävus obere Extremität, einschl Schulter
B08.1	Molluscum contagiosum	D22.7	Melanozytennävus untere Extremität, einschl Hüfte
B35.0	Tinea barbae und Tinea capitis	D22.9	Melanozytennävus, nnbez
B35.1	Tinea unguium	D23.0	So gutart Neubildungen Lippenhaut
B35.2	Tinea manuum	D23.2	So gutart Neubild Haut Ohr/äusserer Gehörgang
B35.3	Tinea pedis	D23.3	So gutart Neubild Haut so u nnbez Teile Gesicht
B35.4	Tinea corporis	D23.4	So gutart Neubild behaarte Kopfhaut u Haut Hals
B35.5	Tinea imbricata	D23.5	So gutart Neubildungen Haut Rumpf
B35.6	Tinea cruris	D23.6	So gutart Neubild Haut ob Extrem, einschl Schulter
B35.8	Sonstige Dermatophyosen	D23.7	So gutart Neubild Haut unt Extrem, einschl Hüfte
B35.9	Dermatophytose, nnbez	D23.9	So gutart Neubildungen Haut, nnbez
B36.0	Pityriasis versicolor	D24	Gutartige Neubildung Brustdrüse [Mamma]
B36.1	Tinea nigra	D48.5	NB unsich/unbek Verhalt Haut
B36.2	Piedra alba [weisse Piedra]	H02.6	Xanthelasma palpebrarum
B36.3	Piedra nigra [schwarze Piedra]	I78.1	Nävus, nichtneoplastisch
B36.8	Sonstige nbez oberflächliche Mykosen	I89.0	Lymphödem, aonkl
B36.9	Oberflächliche Mykose, nnbez	I97.2	Lymphödem nach Mastektomie
B37.2	Kandidose der Haut und der Nägel	L11.0	Erworbene Keratosis follicularis
B85.0	Pedikulose durch Pediculus humanus capitis	L11.1	Transitor akantholytische Dermatose [Grover]
B85.1	Pedikulose durch Pediculus humanus corporis	L21.0	Seborrhoea capitis
B85.2	Pedikulose, nnbez	L21.8	Sonstiges seborrhoisches Ekzem
B85.3	Phthiriasis [Filzläusebefall]	L21.9	Seborrhoisches Ekzem, nnbez
B85.4	Mischformen von Pedikulose und Phthiriasis	L22	Windeldermatitis
B86	Skabies	L23.0	Allergische Kontaktdermatitis d Metalle
B87.0	Dermatomyiasis	L23.1	Allergische Kontaktdermatitis d Klebstoffe
B87.1	Wundmyiasis	L23.2	Allergische Kontaktdermatitis d Kosmetika
B87.2	Ophthalmomyiasis	L23.3	Allerg Kontaktdermat d Drogen od AM b Hautkont
B87.3	Nasopharyngeale Myiasis	L23.5	Allerg Kontaktdermatitis d so chem Produkte
B87.4	Otomyiasis	L23.6	Allerg Kontaktdermatitis d Nahrungsm b Hautkont
B87.8	Myiasis an sonstigen Lokalisationen	L23.7	Allerg Kontaktdermatitis d Pflanz, ausg Nahrungsmittel
B87.9	Myiasis, nnbez	L24.0	Toxische Kontaktdermatitis d Detergenzien
B88.0	Sonst Akarinoase [Milbenbefall]	L24.1	Toxische Kontaktdermatitis d Öle u Fette
B88.1	Tungiasis [Sandflohbefall]	L24.2	Toxische Kontaktdermatitis d Lösungsmittel
B88.2	Sonstiger Befall d Arthropoden	L24.3	Toxische Kontaktdermatitis d Kosmetika
B88.3	Hirudiniasis externa	L24.4	Tox Kontaktdermat d Drogen od AM b Hautkont
B88.9	Parasitenbefall der Haut, nnbez	L24.5	Tox Kontaktdermatitis d so chem Produkte
D03.0	Melanoma in situ Lippe	L24.6	Tox Kontaktdermatitis d Nahrungsmittel b Hautkontakt
D03.2	Melanoma in situ Ohr u äusserer Gehörgang	L24.7	Tox Kontaktdermatitis d Pflanz, ausg Nahrungsmittel
D03.3	Melanoma in situ so u nnbez Teile Gesicht	L25.0	Nnbez Kontaktdermatitis d Kosmetika
D03.4	Melanoma in situ behaarte Kopfhaut Hals	L25.1	Nnbez Kontaktdermat d Drogen od AM b Hautkont
D03.5	Melanoma in situ Rumpf	L25.3	Nnbez Kontaktdermatitis d so chem Produkte
D03.6	Melanoma in situ obere Extremität, einschl Schulter	L25.4	Nnbez Kontaktdermatitis d Nahrungsm b Hautkont
D03.7	Melanoma in situ untere Extremität, einschl Hüfte	L25.5	Nnbez Kontaktdermatitis d Pflanz, ausg Nahrungsm
D03.8	Melanoma in situ sonst Lok	L27.2	Dermatitis d aufgenommene Nahrungsmittel
D03.9	Melanoma in situ, nnbez	L27.8	Dermatitis d so oral/enteral/parenteral aufg Substanzen
D04.0	Carcinoma in situ Lippenhaut	L27.9	Dermatitis d nnbez oral/enteral/parenteral aufg Substanz
D04.2	Carcinoma in situ Haut Ohr u äusserer Gehörgang	L29.0	Pruritus ani
D04.3	Carcinoma in situ Haut so u nnbez Teile Gesicht	L29.8	Sonstiger Pruritus
D04.4	Carcinoma in situ behaarte Kopfhaut u Haut Hals	L29.9	Pruritus, nnbez
D04.5	Carcinoma in situ Haut Rumpf	L30.5	Pityriasis alba faciei
D04.6	Ca in situ Haut obere Extremität, einschl Schulter	L42	Pityriasis rosea
D04.7	Ca in situ Haut untere Extremität, einschl Hüfte	L44.1	Lichen nitidus
D04.8	Carcinoma in situ Haut sonst Lokalisationen	L44.2	Lichen striatus
D04.9	Carcinoma in situ Haut, nnbez	L44.3	Lichen ruber moniliformis
D17.0	Gut Neub Fettgew Haut Unterhaut Kopf Gesicht Hals	L50.0	Allergische Urtikaria
D17.1	Gutart Neubild Fettgew Haut Unterhaut Rumpf	L50.1	Idiopathische Urtikaria
D17.2	Gut Neub Fettgew Haut Unterhaut Extremitäten	L50.2	Urtikaria d Kälte od Wärme
D17.3	Gut Neub Fettgew Haut Unterhaut so/nnbez Lok	L50.3	Urticaria factitia
D17.7	Gutart Neubild Fettgewebe sonst Lokalisationen	L50.4	Urticaria mechanica
D17.9	Gutart Neubildung Fettgewebe, nnbez	L50.5	Cholinergische Urtikaria
D18.00	Hämangiom, nnbez Lokalisation	L50.6	Kontakturtikaria
D18.01	Hämangiom an Haut u Unterhaut	L50.8	Sonstige Urtikaria
D18.08	Hämangiom, sonstige Lokalisationen	L50.9	Urtikaria, nnbez

L55.0	Dermatitis solaris acuta 1. Grad	L73.8	Sonstige nbez KH Haarfollikel
L55.1	Dermatitis solaris acuta 2. Grad	L73.9	KH Haarfollikel, nnbez
L55.2	Dermatitis solaris acuta 3. Grad	L74.0	Miliaria rubra
L55.8	Sonstige Dermatitis solaris acuta	L74.1	Miliaria cristallina
L55.9	Dermatitis solaris acuta, nnbez	L74.2	Miliaria profunda
L56.0	Phototoxische Reaktion auf Arzneimittel	L74.3	Miliaria, nnbez
L56.1	Photoallergische Reaktion auf Arzneimittel	L74.4	Anhidrosis
L56.2	Phototoxische Kontaktdermatitis	L74.8	Sonst KH ekkrine Schweißdrüsen
L56.3	Urticaria solaris	L74.9	KH ekkrine Schweißdrüsen, nnbez
L56.4	Polymorphe Lichtdermatose	L75.0	Bromhidrosis
L56.8	Sonst nbez akute Hautveränderungen d UV-Strahlen	L75.1	Chromhidrosis
L56.9	Akute Hautveränderung d Ultraviolettstrahlen, nnbez	L75.2	Apokrine Miliaria
L57.0	Aktinische Keratose	L75.8	Sonst KH apokrine Schweißdrüsen
L57.2	Cutis rhomboidalis nuchae	L75.9	KH apokrine Schweißdrüsen, nnbez
L57.3	Poikiloderma reticularis [Civatte]	L80	Vitiligo
L57.4	Cutis laxa senilis	L81.0	Postinflammatorische Hyperpigmentierung
L57.5	Strahlengranulom	L81.1	Chloasma [Melasma]
L57.8	So Hautveränd d chron Exp ggü nichtionis Strahlg	L81.2	Epheliden
L57.9	Hautveränd chron Exp ggü nichtionis Strahlg, nnbez	L81.3	Café-au-lait-Flecken
L58.1	Chronische Radiodermatitis	L81.4	Sonstige Melanin-Hyperpigmentierung
L59.0	Erythema ab igne	L81.5	Leukoderm, aonkl
L59.8	Sonst nbez KH Haut u Unterhaut d Strahleneinwirk	L81.6	Sonstige Stör d verminderte Melaninbildung
L59.9	KH Haut u Unterhaut d Strahleneinwirkung, nnbez	L81.7	Pigmentpurpura
L60.0	Unguis incarnatus	L81.8	Sonstige nbez Störungen Hautpigmentierung
L60.1	Onycholysis	L81.9	Störung Hautpigmentierung, nnbez
L60.2	Onychogryposis [Onychogryphosis]	L82	Seborrhoische Keratose
L60.3	Nageldystrophie	L84	Hühneraugen u Horn- (Haut-) Schwielen
L60.4	Beau-Reil-Querfurchen	L85.0	Erworbene Ichthyosis
L60.5	Yellow-nail-Syndrom [Syndrom gelbe Nägel]	L85.1	Erworb Keratosis palmopl [Erworb Kerat palmopl]
L60.8	Sonstige KH Nägel	L85.2	Keratosis punctata (palmoplantar)
L60.9	KH Nägel, nnbez	L85.3	Xerosis cutis
L63.0	Alopecia (cranialis) totalis	L85.8	Sonstige nbez Epidermisverdickungen
L63.1	Alopecia universalis	L85.9	Epidermisverdickung, nnbez
L63.2	Ophiasis	L87.0	Hyperkerat follicular et parafollicular cut penetr [K]
L63.8	Sonstige Alopecia areata	L87.2	Elastosis perforans serpiginosa
L63.9	Alopecia areata, nnbez	L87.8	Sonstige Stör transepidermale Elimination
L64.0	Arzneimittelinduzierte Alopecia androgenetica	L87.9	Störung transepidermale Elimination, nnbez
L64.8	Sonstige Alopecia androgenetica	L90.0	Lichen sclerosus et atrophicus
L64.9	Alopecia androgenetica, nnbez	L90.1	Anetodermie, Typ Schweninger-Buzzi
L65.0	Telogeneffluvium	L90.2	Anetodermie, Typ Jadassohn-Pellizzari
L65.1	Anageneffluvium	L90.3	Atrophoderma idiopathica, Typ Pasini-Pierini
L65.2	Alopecia mucinosa [Pinkus]	L90.4	Akrodermatitis chronica atrophicans
L65.8	Sonstiger nbez Haarausfall oh Narbenbildung	L90.5	Narben u Fibrosen Haut
L65.9	Haarausfall oh Narbenbildung, nnbez	L90.6	Striae cutis atrophicae
L67.0	Trichorrhexis nodosa	L90.8	Sonstige atrophische HautKH
L67.1	Veränderungen Haarfarbe	L90.9	Atrophische HautKH, nnbez
L67.8	Sonst Anomalien Haarfarbe u Haarschaft	L91.0	Hypertrophe Narbe
L67.9	Anomalie Haarfarbe u Haarschaft, nnbez	L91.8	Sonstige hypertrophe HautKH
L68.0	Hirsutismus	L91.9	Hypertrophe HautKH, nnbez
L68.1	Hypertrichosis lanuginosa acquisita	L92.1	Nekrobiosis lipoidica, aonkl
L68.2	Lokalisierte Hypertrichose	L92.2	Granuloma faciale [Granul eosinophilicum faciei]
L68.3	Polytrichie	L92.3	Fremdkörpergranulom Haut u Unterhaut
L68.8	Sonstige Hypertrichose	L92.8	Sonst granulomatöse KH Haut u Unterhaut
L68.9	Hypertrichose, nnbez	L92.9	Granulomatöse KH Haut u Unterhaut, nnbez
L70.0	Acne vulgaris	L94.3	Sklerodaktylie
L70.4	Acne infantum	L94.8	Sonstige nbez lokalisierte KH Bindegewebe
L70.5	Acne excoriée des jeunes filles	L94.9	Lokalisierte KH Bindegewebe, nnbez
L70.8	Sonstige Akne	L98.5	Muzinose Haut
L70.9	Akne, nnbez	L98.6	Sonst infiltrative KH Haut u Unterhaut
L71.0	Periorale Dermatitis	L98.8	Sonstige nbez KH Haut u Unterhaut
L71.1	Rhinophym	L98.9	KH Haut u Unterhaut, nnbez
L71.8	Sonstige Rosazea	N60.0	Solitärzyste Mamma
L71.9	Rosazea, nnbez	N60.1	Diffuse zystische Mastopathie
L72.0	Epidermalzyste	N60.2	Fibrodenose Mamma
L72.1	Trichilemmalzyste	N60.3	Fibrosklerose Mamma
L72.2	Steatocystoma multiplex	N60.4	Ektasie Ductus lactiferi
L72.8	Sonst follikuläre Zysten Haut u Unterhaut	N60.8	Sonstige gutartige Mammadysplasien
L72.9	Follikuläre Zyste Haut u Unterhaut, nnbez	N60.9	Gutartige Mammadysplasie, nnbez
L73.0	Aknekeloid [Folliculitis sclerotisans nuchae]	N61	Entz KH Mamma [Brustdrüse]
L73.1	Pseudofolliculitis barbae	N62	Hypertrophie Mamma [Brustdrüse]

N63	Nnbez Knoten in Mamma [Brustdrüse]	S00.03	Insektenbiss/-stich (ungiftig) behaarte Kopfhaut
N64.0	Fissur u Fistel Brustwarze	S00.32	Blasenbildung (nichtthermisch) Nase
N64.1	Fettgewebsnekrose Mamma	S00.33	Insektenbiss/-stich (ungiftig) Nase
N64.2	Atrophie Mamma	S00.42	Oberflächl Verletz Ohr, Blasenbildung (nichtthermisch)
N64.3	Galaktorrhoe, nicht i Zus m Geburt	S00.43	Oberflächl Verletz Ohr, Insektenbiss/-stich (ungiftig)
N64.4	Mastodynie	S00.52	Oberfl Verletz Lippe Mundhöhle, Blasenbild (nichttherm)
N64.5	Sonstige Symptome Mamma	S00.53	Oberfl Verletz Lippe Mundhöhle, InsektBiss/-Stich (ungiftig)
N64.8	Sonstige nbez KH Mamma	S00.82	Oberfl Verletz so Teile Kopf, Blasenbildung (nichttherm)
N64.9	KH Mamma, nnbez	S00.83	Oberfl Verletz so Teile Kopf, Insektenbiss/-stich (ungiftig)
N80.6	Endometriose in Hautnarbe	S00.92	Oberfl Verletz Kopf, Teil nnbez, Blasenbildung (nichttherm)
P83.1	Erythema toxicum neonatorum	S00.93	Oberfl Verletz Kopf, Teil nnbez, Insektenbiss/-stich (ungiftig)
P83.4	Brustdrüenschwellung b Neugeborenen	S10.12	Sonst u nnbez oberfl Verletz Rachen: Blasenb (nichttherm)
P83.6	Umbilikal Polyp b Neugeborenen	S10.13	So u nnbez oberfl Verletz Rach: Insektenbiss/-stich (ungiftig)
P83.8	So nbez KH-Zustände Haut, für Feten/Neugeb spezifisch	S10.82	Oberfl Verletz so Teile Hals: Blasenbildung (nichttherm)
P83.9	KH-Zustand Haut, für Feten/Neugeb spezifisch, nnbez	S10.83	Oberfl Verletz so Teile Hals: Insektenbiss/-stich (ungiftig)
Q18.3	Flügefell Hals	S10.92	Oberfl Verletz Hals, Teil nnbez: Blasenbildung (nichttherm)
Q18.9	Angeborene Fehlbildung Gesicht u Hals, nnbez	S10.93	Oberfl Verletz Hals, Teil nnbez: InsektBiss/-stich (ungiftig)
Q81.0	Epidermolysis bullosa simplex	S20.12	So u nnbez oberfl Verletz Mamma [BDrü]: Blasenb (n therm)
Q81.8	Sonstige Epidermolysis bullosa	S20.13	So u nnbez oberfl Verl Mamma [BrDrü]: InsBiss/-stich(ungift)
Q81.9	Epidermolysis bullosa, nnbez	S20.32	So oberfl Verletz vordere Thoraxwand, Blasenbild (n therm)
Q82.0	Hereditäres Lymphödem	S20.33	So oberfl Verletz vord Thoraxwand, InsektBiss/-stich (ungift)
Q82.2	Mastozytose (angeboren)	S20.42	So oberfl Verletz hint Thoraxwand, Blasenbild (nichttherm)
Q82.3	Incontinentia pigmenti	S20.43	So oberfl Verletz hint Thoraxwand, InsektBiss/-Stich (ungift)
Q82.4	Ektodermale Dysplasie (anhidrotisch)	S20.82	Oberfl Verletz so u nnbez Teile Thorax, Blasenbild (nichttherm)
Q82.5	Angeborener nichtneoplastischer Nävus	S20.83	Oberfl Verletz so u nnbez Teile Thorax, InsektBiss/-Stich (ungift)
Q82.8	Sonstige nbez angeborene Fehlbildungen Haut	S30.82	Blasenbild (nichttherm) Abdomen LumbosakrGeg Becken
Q82.9	Angeborene Fehlbildung Haut, nnbez	S30.83	InsektBiss/-Stich (ungift) Abdomen LumbosakrGeg Becken
Q83.0	Angeb Fehlen Mamma verb m fehlender Brustwarze	S30.92	Blasenbild (n therm) Abd LumbosakrGeg Becken, Teil nnbez
Q83.1	Akzessorische Mamma	S30.93	Insektenbiss/-stich (ungift) Abd LumbosGeg Beck, Teil nnbez
Q83.2	Fehlen Brustwarze (angeboren)	S40.82	So oberfl Verletz Schulter u OA, Blasenbild (nichttherm)
Q83.3	Akzessorische Brustwarze	S40.83	So oberfl Verletz Schulter u OA, InsektBiss/-stich (ungiftig)
Q83.8	Sonstige angeborene Fehlbildungen Mamma	S50.82	So oberfl Verletz Unterarm, Blasenbildung (nichttherm)
Q83.9	Angeborene Fehlbildung Mamma, nnbez	S50.83	So oberfl Verletz Unterarm, Insektenbiss/-stich (ungiftig)
Q84.0	Angeborene Alopezie	S60.82	So oberfl Verletz Handgelenk Hand, Blasenbild (nichttherm)
Q84.1	Angeborene morphologische Störungen Haare, aonkl	S60.83	So oberfl Verletz Handgel Hand, InsektBiss/-Stich (ungiftig)
Q84.2	Sonstige angeborene Fehlbildungen Haare	S70.82	So oberfl Verletz Hüfte u OS, Blasenbild (nichttherm)
Q84.3	Anonychie	S70.83	So oberfl Verletz Hüfte u OS, Insektenbiss/-stich (ungiftig)
Q84.4	Angeborene Leukonychie	S80.82	So oberfl Verletz Unterschenkel, Blasenbild (nichttherm)
Q84.5	Vergrösserte u hypertrophierte Nägel (angeboren)	S80.83	So oberfl Verletz Unterschenkel, InsektBiss/-Stich (ungiftig)
Q84.6	Sonstige angeborene Fehlbildungen Nägel	S90.82	So oberfl Verletz Knöchelreg Fuss, Blasenbild (nichttherm)
Q84.8	Sonst nbez angeborene Fehlbildungen Integument	S90.83	So oberfl Verletz Knöchelreg Fuss, InsektBiss/-Stich (ungift)
Q84.9	Angeborene Fehlbildung Integument, nnbez	T85.4	Mechanische Komplik durch Mammaprothese/-implantat
R21	Hautausschlag u sonst unspezifische Hauteruptionen	T85.82	Kapsel-fibrose Mamma durch Mammaprothese od -implantat
R22.0	Lok Schwell/Raumford/Knoten Haut/Unterhaut Kopf	Z40.00	Prophylakt OP wg Risikofakt iVm BNB, Brustdr [Mamma]
R22.1	Lok Schwell/Raumford/Knoten Haut/Unterhaut Hals	Z41.1	Plastische Chirurgie aus kosmetischen Gründen
R22.2	Lok Schwell/Raumford/Knoten Haut/Unterhaut Rumpf	Z42.0	Nachbehand unter Anwend plast Chirurgie Kopf od Hals
R22.3	Lok Schwell/Raumford/Knoten Haut/Unterhaut ob Extrem	Z42.1	Nachbeh unter Anwend plast Chirurgie Mamma [Brustdr]
R22.4	Lok Schwell/Raumford/Knoten Haut/Unterhaut unt Extrem	Z42.2	Nachbeh unter Anwend plast Chirurgie an and Teilen Rumpf
R22.7	Lok Schwell/Raumford/Knoten Haut/Unterhaut mehr Lok	Z42.3	Nachbeh unter Anwend plast Chirurgie obere Extremität
R22.9	Lok Schwell/Raumford/Knoten Haut/Unterhaut nnbez	Z42.4	Nachbeh unter Anwend plast Chirurgie untere Extremität
R23.4	Veränderungen Hautrelief	Z42.8	Nachbeh unter Anwend plast Chirurgie an so Körperteilen
R23.8	So u nnbez Hautveränderungen	Z42.9	Nachbeh unter Anwend plastischer Chirurgie, nnbez
R61.0	Hyperhidrose, umschrieben	Z44.3	Versorgen m u Anpassen extrakorporale Mammaprothese
R61.1	Hyperhidrose, generalisiert	Z52.1	Hautspender
R61.9	Hyperhidrose, nnbez	Z80.3	BNB Brustdrüse [Mamma] in Familienanamnese
R92	Abnorm Befund bildgeb Diagnostik Mamma [Brustdrüse]	Z94.5	Zustand nach Hauttransplantation
S00.02	Blasenbildung (nichtthermisch) behaarte Kopfhaut		

### Hauptdiagnose J67-2

A66.0	Primärläsion b Frambösie	B35.3	Tinea pedis
A66.1	Multiple Papillome und Krabbenframbösie	B35.4	Tinea corporis
A67.0	Primärläsion bei Pinta	B35.5	Tinea imbricata
A67.1	Zwischenstadium der Pinta	B35.6	Tinea cruris
A67.3	Mischformen der Pinta	B35.8	Sonstige Dermatophyten
B07	Viruswarzen	B35.9	Dermatophytose, nnbez
B08.1	Molluscum contagiosum	B36.0	Pityriasis versicolor
B35.0	Tinea barbae und Tinea capitis	B36.1	Tinea nigra
B35.1	Tinea unguium	B36.2	Piedra alba [weisse Piedra]
B35.2	Tinea manuum	B36.3	Piedra nigra [schwarze Piedra]

B36.8	Sonstige nbez oberflächliche Mykosen	L21.0	Seborrhoea capitis
B36.9	Oberflächliche Mykose, nnbez	L21.8	Sonstiges seborrhoisches Ekzem
B37.2	Kandidose der Haut und der Nägel	L21.9	Seborrhoisches Ekzem, nnbez
B85.0	Pedikulose durch Pediculus humanus capitis	L22	Windeldermatitis
B85.1	Pedikulose durch Pediculus humanus corporis	L23.0	Allergische Kontaktdermatitis d Metalle
B85.2	Pedikulose, nnbez	L23.1	Allergische Kontaktdermatitis d Klebstoffe
B85.3	Phthiriasis [Filzläusebefall]	L23.2	Allergische Kontaktdermatitis d Kosmetika
B85.4	Mischformen von Pedikulose und Phthiriasis	L23.3	Allerg Kontaktdermat d Drogen od AM b Hautkont
B86	Skabies	L23.5	Allerg Kontaktdermatitis d so chem Produkte
B87.0	Dermatomyiasis	L23.6	Allerg Kontaktdermatitis d Nahrungsm b Hautkont
B87.1	Wundmyiasis	L23.7	Allerg Kontaktdermatitis d Pflanz, ausg Nahrungsmittel
B87.2	Ophthalmomyiasis	L24.0	Toxische Kontaktdermatitis d Detergenzien
B87.3	Nasopharyngeale Myiasis	L24.1	Toxische Kontaktdermatitis d Öle u Fette
B87.4	Otomyiasis	L24.2	Toxische Kontaktdermatitis d Lösungsmittel
B87.8	Myiasis an sonstigen Lokalisationen	L24.3	Toxische Kontaktdermatitis d Kosmetika
B87.9	Myiasis, nnbez	L24.4	Tox Kontaktdermat d Drogen od AM b Hautkont
B88.0	Sonst Akarinoase [Milbenbefall]	L24.5	Tox Kontaktdermatitis d so chem Produkte
B88.1	Tungiasis [Sandflohbefall]	L24.6	Tox Kontaktdermatitis d Nahrungsmittel b Hautkontakt
B88.2	Sonstiger Befall d Arthropoden	L24.7	Tox Kontaktdermatitis d Pflanz, ausg Nahrungsmittel
B88.3	Hirudiniasis externa	L25.0	Nnbez Kontaktdermatitis d Kosmetika
B88.9	Parasitenbefall der Haut, nnbez	L25.1	Nnbez Kontaktdermat d Drogen od AM b Hautkont
D03.0	Melanoma in situ Lippe	L25.3	Nnbez Kontaktdermatitis d so chem Produkte
D03.2	Melanoma in situ Ohr u äusserer Gehörgang	L25.4	Nnbez Kontaktdermatitis d Nahrungsm b Hautkont
D03.3	Melanoma in situ so u nnbez Teile Gesicht	L25.5	Nnbez Kontaktdermatitis d Pflanz, ausg Nahrungsm
D03.4	Melanoma in situ behaarte Kopfhaut Hals	L27.2	Dermatitis d aufgenommene Nahrungsmittel
D03.5	Melanoma in situ Rumpf	L27.8	Dermatitis d so oral/enteral/parenteral aufg Substanzen
D03.6	Melanoma in situ obere Extremität, einschl Schulter	L27.9	Dermatitis d nnbez oral/enteral/parenteral aufg Substanz
D03.7	Melanoma in situ untere Extremität, einschl Hüfte	L29.0	Pruritus ani
D03.8	Melanoma in situ sonst Lok	L29.8	Sonstiger Pruritus
D03.9	Melanoma in situ, nnbez	L29.9	Pruritus, nnbez
D04.0	Carcinoma in situ Lippenhaut	L30.5	Pityriasis alba faciei
D04.2	Carcinoma in situ Haut Ohr u äusserer Gehörgang	L42	Pityriasis rosea
D04.3	Carcinoma in situ Haut so u nnbez Teile Gesicht	L44.1	Lichen nitidus
D04.4	Carcinoma in situ behaarte Kopfhaut u Haut Hals	L44.2	Lichen striatus
D04.5	Carcinoma in situ Haut Rumpf	L44.3	Lichen ruber moniliformis
D04.6	Ca in situ Haut obere Extremität, einschl Schulter	L50.0	Allergische Urtikaria
D04.7	Ca in situ Haut untere Extremität, einschl Hüfte	L50.1	Idiopathische Urtikaria
D04.8	Carcinoma in situ Haut sonst Lokalisationen	L50.2	Urtikaria d Kälte od Wärme
D04.9	Carcinoma in situ Haut, nnbez	L50.3	Urticaria factitia
D17.0	Gut Neub Fettgew Haut Unterhaut Kopf Gesicht Hals	L50.4	Urticaria mechanica
D17.1	Gutart Neubild Fettgew Haut Unterhaut Rumpf	L50.5	Cholinergische Urtikaria
D17.2	Gut Neub Fettgew Haut Unterhaut Extremitäten	L50.6	Kontakturtikaria
D17.3	Gut Neub Fettgew Haut Unterhaut so/nnbez Lok	L50.8	Sonstige Urtikaria
D17.7	Gutart Neubild Fettgewebe sonst Lokalisationen	L50.9	Urtikaria, nnbez
D17.9	Gutart Neubildung Fettgewebe, nnbez	L55.0	Dermatitis solaris acuta 1. Grad
D18.00	Hämangiom, nnbez Lokalisation	L55.1	Dermatitis solaris acuta 2. Grad
D18.01	Hämangiom an Haut u Unterhaut	L55.2	Dermatitis solaris acuta 3. Grad
D18.08	Hämangiom, sonstige Lokalisationen	L55.8	Sonstige Dermatitis solaris acuta
D22.0	Melanozytennävus Lippe	L55.9	Dermatitis solaris acuta, nnbez
D22.2	Melanozytennävus Ohr/äusserer Gehörgang	L56.0	Phototoxische Reaktion auf Arzneimittel
D22.3	Melanozytennävus so u nnbez Teile Gesicht	L56.1	Photoallergische Reaktion auf Arzneimittel
D22.4	Melanozytennävus behaarte Kopfhaut u Hals	L56.2	Phototoxische Kontaktdermatitis
D22.5	Melanozytennävus Rumpf	L56.3	Urticaria solaris
D22.6	Melanozytennävus obere Extremität, einschl Schulter	L56.4	Polymorphe Lichtdermatose
D22.7	Melanozytennävus untere Extremität, einschl Hüfte	L56.8	Sonst nbez akute Hautveränderungen d UV-Strahlen
D22.9	Melanozytennävus, nnbez	L56.9	Akute Hautveränderung d Ultraviolettstrahlen, nnbez
D23.0	So gutart Neubildungen Lippenhaut	L57.0	Aktinische Keratose
D23.2	So gutart Neubild Haut Ohr/äusserer Gehörgang	L57.2	Cutis rhomboidalis nuchae
D23.3	So gutart Neubild Haut so u nnbez Teile Gesicht	L57.3	Poikiloderma reticularis [Civatte]
D23.4	So gutart Neubild behaarte Kopfhaut u Haut Hals	L57.4	Cutis laxa senilis
D23.5	So gutart Neubildungen Haut Rumpf	L57.5	Strahlengranulom
D23.6	So gutart Neubild Haut ob Extrem, einschl Schulter	L57.8	So Hautveränd d chron Exp ggü nichtionis Strahlg
D23.7	So gutart Neubild Haut unt Extrem, einschl Hüfte	L57.9	Hautveränd chron Exp ggü nichtionis Strahlg, nnbez
D23.9	So gutart Neubildungen Haut, nnbez	L58.1	Chronische Radiodermatitis
D48.5	NB unsich/unbek Verhalt Haut	L59.0	Erythema ab igne
H02.6	Xanthelasma palpebrarum	L59.8	Sonst nbez KH Haut u Unterhaut d Strahleneinwirk
I78.1	Nävus, nichtneoplastisch	L59.9	KH Haut u Unterhaut d Strahleneinwirkung, nnbez
I89.0	Lymphödem, aonkl	L60.0	Unguis incarnatus
L11.0	Erworbene Keratosis follicularis	L60.1	Onycholysis
L11.1	Transitor akantolytische Dermatose [Grover]	L60.2	Onychogryposis [Onychogryphosis]

L60.3	Nageldystrophie	L84	Hühneraugen u Horn- (Haut-) Schwielen
L60.4	Beau-Reil-Querfurchen	L85.0	Erworbene Ichthyosis
L60.5	Yellow-nail-Syndrom [Syndrom gelbe Nägel]	L85.1	Erworb Keratosis palmopl [Erworb Kerat palmopl]
L60.8	Sonstige KH Nägel	L85.2	Keratosis punctata (palmoplantaris)
L60.9	KH Nägel, nnbez	L85.3	Xerosis cutis
L63.0	Alopecia (cranialis) totalis	L85.8	Sonstige nbez Epidermisverdickungen
L63.1	Alopecia universalis	L85.9	Epidermisverdickung, nnbez
L63.2	Ophiasis	L87.0	Hyperkerat follicular et parafollicular cut penetr [K]
L63.8	Sonstige Alopecia areata	L87.2	Elastosis perforans serpigiosa
L63.9	Alopecia areata, nnbez	L87.8	Sonstige Stör transepidermale Elimination
L64.0	Arzneimittelinduzierte Alopecia androgenetica	L87.9	Störung transepidermale Elimination, nnbez
L64.8	Sonstige Alopecia androgenetica	L90.0	Lichen sclerosus et atrophicus
L64.9	Alopecia androgenetica, nnbez	L90.1	Anetodermie, Typ Schweninger-Buzzi
L65.0	Telogenefluvium	L90.2	Anetodermie, Typ Jadassohn-Pellizzari
L65.1	Anagenefluvium	L90.3	Atrophoderma idiopathica, Typ Pasini-Pierini
L65.2	Alopecia mucinosa [Pinkus]	L90.4	Akrodermatitis chronica atrophicans
L65.8	Sonstiger nbez Haarausfall oh Narbenbildung	L90.5	Narben u Fibrosen Haut
L65.9	Haarausfall oh Narbenbildung, nnbez	L90.6	Striae cutis atropicae
L67.0	Trichorrhexis nodosa	L90.8	Sonstige atrophische HautKH
L67.1	Veränderungen Haarfarbe	L90.9	Atrophische HautKH, nnbez
L67.8	Sonst Anomalien Haarfarbe u Haarschaft	L91.0	Hypertrophe Narbe
L67.9	Anomalie Haarfarbe u Haarschaft, nnbez	L91.8	Sonstige hypertrophe HautKH
L68.0	Hirsutismus	L91.9	Hypertrophe HautKH, nnbez
L68.1	Hypertrichosis lanuginosa acquisita	L92.1	Nekrobiosis lipoidica, aonkl
L68.2	Lokalisierte Hypertrichose	L92.2	Granuloma faciale [Granul eosinophilicum faciei]
L68.3	Polytrichie	L92.3	Fremdkörpergranulom Haut u Unterhaut
L68.8	Sonstige Hypertrichose	L92.8	Sonst granulomatöse KH Haut u Unterhaut
L68.9	Hypertrichose, nnbez	L92.9	Granulomatöse KH Haut u Unterhaut, nnbez
L70.0	Acne vulgaris	L94.3	Sklerodaktylie
L70.4	Acne infantum	L94.8	Sonstige nbez lokalisierte KH Bindegewebe
L70.5	Acne excoriée des jeunes filles	L94.9	Lokalisierte KH Bindegewebe, nnbez
L70.8	Sonstige Akne	L98.5	Muzinose Haut
L70.9	Akne, nnbez	L98.6	Sonst infiltrative KH Haut u Unterhaut
L71.0	Periorale Dermatitis	L98.8	Sonstige nbez KH Haut u Unterhaut
L71.1	Rhinophym	L98.9	KH Haut u Unterhaut, nnbez
L71.8	Sonstige Rosazea	N80.6	Endometriose in Hautnarbe
L71.9	Rosazea, nnbez	P83.1	Erythema toxicum neonatorum
L72.0	Epidermalzyste	P83.6	Umbilikaler Polyp b Neugeborenen
L72.1	Trichilemmalzyste	P83.8	So nbez KH-Zustände Haut, für Feten/Neugeb spezifisch
L72.2	Steatocystoma multiplex	P83.9	KH-Zustand Haut, für Feten/Neugeb spezifisch, nnbez
L72.8	Sonst follikuläre Zysten Haut u Unterhaut	Q18.3	Flügelfell Hals
L72.9	Follikuläre Zyste Haut u Unterhaut, nnbez	Q18.9	Angeborene Fehlbildung Gesicht u Hals, nnbez
L73.0	Akneloid [Folliculitis sclerotisans nuhae]	Q81.0	Epidermolysis bullosa simplex
L73.1	Pseudofolliculitis barbae	Q81.8	Sonstige Epidermolysis bullosa
L73.8	Sonstige nbez KH Haarfollikel	Q81.9	Epidermolysis bullosa, nnbez
L73.9	KH Haarfollikel, nnbez	Q82.0	Hereditäres Lymphödem
L74.0	Miliaria rubra	Q82.2	Mastozytose (angeboren)
L74.1	Miliaria cristallina	Q82.3	Incontinentia pigmenti
L74.2	Miliaria profunda	Q82.4	Ektodermale Dysplasie (anhidrotisch)
L74.3	Miliaria, nnbez	Q82.5	Angeborener nichtneoplastischer Nävus
L74.4	Anhidrosis	Q82.8	Sonstige nbez angeborene Fehlbildungen Haut
L74.8	Sonst KH ekkrine Schweissdrüsen	Q82.9	Angeborene Fehlbildung Haut, nnbez
L74.9	KH ekkrine Schweissdrüsen, nnbez	Q84.0	Angeborene Alopezie
L75.0	Bromhidrosis	Q84.1	Angeborene morphologische Störungen Haare, aonkl
L75.1	Chromhidrosis	Q84.2	Sonstige angeborene Fehlbildungen Haare
L75.2	Apokrine Miliaria	Q84.3	Anonychie
L75.8	Sonst KH apokrine Schweissdrüsen	Q84.4	Angeborene Leukonychie
L75.9	KH apokrine Schweissdrüsen, nnbez	Q84.5	Vergrösserte u hypertrophierte Nägel (angeboren)
L80	Vitiligo	Q84.6	Sonstige angeborene Fehlbildungen Nägel
L81.0	Postinflammatorische Hyperpigmentierung	Q84.8	Sonst nbez angeborene Fehlbildungen Integument
L81.1	Chloasma [Melasma]	Q84.9	Angeborene Fehlbildung Integument, nnbez
L81.2	Epheliden	R21	Hautausschlag u sonst unspezifische Hauteruptionen
L81.3	Café-au-lait-Flecken	R22.0	Lok Schwell/Raumford/Knoten Haut/Unterhaut Kopf
L81.4	Sonstige Melanin-Hyperpigmentierung	R22.1	Lok Schwell/Raumford/Knoten Haut/Unterhaut Hals
L81.5	Leukoderm, aonkl	R22.2	Lok Schwell/Raumford/Knoten Haut/Unterhaut Rumpf
L81.6	Sonstige Stör d verminderte Melaninbildung	R22.3	Lok Schwell/Raumford/Knoten Haut/Unterhaut ob Extrem
L81.7	Pigmentpurpura	R22.4	Lok Schwell/Raumford/Knoten Haut/Unterhaut unt Extrem
L81.8	Sonstige nbez Störungen Hautpigmentierung	R22.7	Lok Schwell/Raumford/Knoten Haut/Unterhaut mehr Lok
L81.9	Störung Hautpigmentierung, nnbez	R22.9	Lok Schwell/Raumford/Knoten Haut/Unterhaut nnbez
L82	Seborrhoische Keratose	R23.4	Veränderungen Hautrelief



R23.8	So u nnbez Hautveränderungen	S20.82	Oberfl Verletz so u nnbez Teile Thorax, Blasenbild (nichttherm)
R61.0	Hyperhidrose, umschrieben	S20.83	Oberfl Verletz so u nnbez Teile Thorax, InsektBiss/-Stich (ungift)
R61.1	Hyperhidrose, generalisiert	S30.82	Blasenbild (nichttherm) Abdomen LumbosakrGeg Becken
R61.9	Hyperhidrose, nnbez	S30.83	InsektBiss/-Stich (ungift) Abdomen LumbosakrGeg Becken
S00.02	Blasenbildung (nichtthermisch) behaarte Kopfhaut	S30.92	Blasenbild (n therm) Abd LumbosakrGeg Becken, Teil nnbez
S00.03	Insektenbiss/-stich (ungiftig) behaarte Kopfhaut	S30.93	Insektenbiss/-stich (ungift) Abd LumbosGeg Beck, Teil nnbez
S00.32	Blasenbildung (nichtthermisch) Nase	S40.82	So oberfl Verletz Schulter u OA, Blasenbild (nichttherm)
S00.33	Insektenbiss/-stich (ungiftig) Nase	S40.83	So oberfl Verletz Schulter u OA, InsektBiss/-stich (ungiftig)
S00.42	Oberflächl Verletz Ohr, Blasenbildung (nichtthermisch)	S50.82	So oberfl Verletz Unterarm, Blasenbildung (nichttherm)
S00.43	Oberflächl Verletz Ohr, Insektenbiss/-stich (ungiftig)	S50.83	So oberfl Verletz Unterarm, Insektenbiss/-stich (ungiftig)
S00.52	Oberfl Verletz Lippe Mundhöhle, Blasenbild (nichttherm)	S60.82	So oberfl Verletz Handgelenk Hand, Blasenbild (nichttherm)
S00.53	Oberfl Verletz Lippe Mundhöhle, InsektBiss/-Stich (ungiftig)	S60.83	So oberfl Verletz Handgel Hand, InsektBiss/-Stich (ungiftig)
S00.82	Oberfl Verletz so Teile Kopf, Blasenbildung (nichttherm)	S70.82	So oberfl Verletz Hüfte u OS, Blasenbild (nichttherm)
S00.83	Oberfl Verletz so Teile Kopf, Insektenbiss/-stich (ungiftig)	S70.83	So oberfl Verletz Hüfte u OS, Insektenbiss/-stich (ungiftig)
S00.92	Oberfl Verletz Kopf, Teil nnbez, Blasenbildung (nichttherm)	S80.82	So oberfl Verletz Unterschenkel, Blasenbild (nichttherm)
S00.93	Oberfl Verletz Kopf, Teil nnbez, Insektenbiss/-stich (ungiftig)	S80.83	So oberfl Verletz Unterschenkel, InsektBiss/-Stich (ungiftig)
S10.12	Sonst u nnbez oberfl Verletz Rachen: Blasenb (nichttherm)	S90.82	So oberfl Verletz Knöchelreg Fuss, Blasenbild (nichttherm)
S10.13	So u nnbez oberfl Verletz Rach: Insektenbiss/-stich (ungiftig)	S90.83	So oberfl Verletz Knöchelreg Fuss, InsektBiss/-Stich (ungift)
S10.82	Oberfl Verletz so Teile Hals: Blasenbildung (nichttherm)	Z41.1	Plastische Chirurgie aus kosmetischen Gründen
S10.83	Oberfl Verletz so Teile Hals: Insektenbiss/-stich (ungiftig)	Z42.0	Nachbehand unter Anwend plast Chirurgie Kopf od Hals
S10.92	Oberfl Verletz Hals, Teil nnbez: Blasenbildung (nichttherm)	Z42.1	Nachbeh unter Anwend plast Chirurgie Mamma [Brustdr]
S10.93	Oberfl Verletz Hals, Teil nnbez: InsektBiss/-stich (ungiftig)	Z42.2	Nachbeh unter Anwend plast Chirurgie an and Teilen Rumpf
S20.12	So u nnbez oberfl Verletz Mamma [BDrü]: Blasenb (n therm)	Z42.3	Nachbeh unter Anwend plast Chirurgie obere Extremität
S20.13	So u nnbez oberfl Verl Mamma [BrDrü]: InsBiss/-stich(ungift)	Z42.4	Nachbeh unter Anwend plast Chirurgie untere Extremität
S20.32	So oberfl Verletz vordere Thoraxwand, Blasenbild (n therm)	Z42.8	Nachbeh unter Anwend plast Chirurgie an so Körperteilen
S20.33	So oberfl Verletz vord Thoraxwand, InsektBiss/-stich (ungift)	Z42.9	Nachbeh unter Anwend plastischer Chirurgie, nnbez
S20.42	So oberfl Verletz hint Thoraxwand, Blasenbild (nichttherm)	Z52.1	Hautspender
S20.43	So oberfl Verletz hint Thoraxwand, InsektBiss/-Stich (ungift)	Z94.5	Zustand nach Hauttransplantation

**ADRG J68****Erkrankungen der Haut, ein Belegungstag**

Hauptdiagnose in Tabelle J68-1 und Verweildauer ist gleich 1 Tag

**DRG J68Z****Erkrankungen der Haut, ein Belegungstag****Diagnose J68-1**

A06.7	Amöbiasis der Haut	B36.0	Pityriasis versicolor
A18.4	Tuberkulose Haut u Unterhautgewebe	B36.1	Tinea nigra
A22.0	Hautmilzbrand	B36.2	Piedra alba [weisse Piedra]
A31.1	Infektion Haut durch sonstige Mykobakterien	B36.3	Piedra nigra [schwarze Piedra]
A36.3	Hautdiphtherie	B36.8	Sonstige nbez oberflächliche Mykosen
A42.2	Zervikofaziale Aktinomykose	B36.9	Oberflächliche Mykose, nnbez
A43.1	Nokardiose der Haut	B37.2	Kandidose der Haut und der Nägel
A51.3	Sek Syphilis Haut u Schleimhäute	B38.3	Kokzidioidomykose der Haut
A66.0	Primärläsion b Frambösie	B55.1	Kutane Leishmaniose
A66.1	Multiple Papillome und Krabbenframbösie	B55.2	Mukokutane Leishmaniose
A66.2	Sonstige Hautläsionen im Frühstadium der Frambösie	B65.3	Zerkariendermatitis
A66.3	Hyperkeratose b Frambösie	B85.0	Pedikulose durch Pediculus humanus capitis
A66.4	Gummata und Ulzera bei Frambösie	B85.1	Pedikulose durch Pediculus humanus corporis
A67.0	Primärläsion bei Pinta	B85.2	Pedikulose, nnbez
A67.1	Zwischenstadium der Pinta	B85.3	Phthiriasis [Filzläusebefall]
A67.3	Mischformen der Pinta	B85.4	Mischformen von Pedikulose und Phthiriasis
B00.0	Ekzema herpeticatum Kaposi	B86	Skabies
B00.9	Infektion durch Herpesviren, nnbez	B87.0	Dermatomyiasis
B02.9	Zoster ohne Komplikation	B87.1	Wundmyiasis
B07	Viruswarzen	B87.2	Ophthalmomyiasis
B08.1	Molluscum contagiosum	B87.3	Nasopharyngeale Myiasis
B35.0	Tinea barbae und Tinea capitis	B87.4	Otomyiasis
B35.1	Tinea unguium	B87.8	Myiasis an sonstigen Lokalisationen
B35.2	Tinea manuum	B87.9	Myiasis, nnbez
B35.3	Tinea pedis	B88.0	Sonst Akarinose [Milbenbefall]
B35.4	Tinea corporis	B88.1	Tungiasis [Sandflohbefall]
B35.5	Tinea imbricata	B88.2	Sonstiger Befall d Arthropoden
B35.6	Tinea cruris	B88.3	Hirudiniasis externa
B35.8	Sonstige Dermatophyten	B88.9	Parasitenbefall der Haut, nnbez
B35.9	Dermatophytose, nnbez	C43.0	Bösartiges Melanom Lippe

C43.2	Bösartiges Melanom Ohr u äusserer Gehörgang	L00.1	SSS-Syndrom, Befall >= 30% KöOF
C43.3	Bösartiges Melanom so u nnbez Teile Gesicht	L08.1	Erythrasma
C43.4	Bösartiges Melanom behaarte Kopfhaut u Hals	L10.0	Pemphigus vulgaris
C43.5	Bösartiges Melanom Rumpf	L10.1	Pemphigus vegetans
C43.6	Bösartiges Melanom obere Extremität, einschl Schulter	L10.2	Pemphigus foliaceus
C43.7	Bösartig Melanom untere Extremität, einschl Hüfte	L10.3	Brasilianischer Pemphigus [fogo selvagem]
C43.8	Bösartiges Melanom Haut, mehr Teilber überlapp	L10.4	Pemphigus erythematous
C43.9	Bösartiges Melanom Haut, nnbez	L10.5	Arzneimittelinduzierter Pemphigus
C44.0	Sonstige bösartige Neubildungen: Lippenhaut	L10.8	Sonstige Pemphigus-KH
C44.2	Sonstige BNB: Haut des Ohres u des äusseren Gehörganges	L10.9	Pemphigus-KH, nnbez
C44.3	Sonst BNB: Haut sonst u nnbez Teile des Gesichtes	L11.0	Erworbene Keratosis follicularis
C44.4	Sonstige BNB: Behaarte Kopfhaut und Haut des Halses	L11.1	Transitor akantolytische Dermatose [Grover]
C44.5	Sonstige bösartige Neubildungen: Haut des Rumpfes	L11.8	Sonstige nbez akantolytische Dermatosen
C44.6	Sonst BNB: Haut der oberen Extremität, einschl Schulter	L11.9	Akantolytische Dermatose, nnbez
C44.7	Sonst BNB: Haut der unteren Extremität, einschliessl Hüfte	L12.0	Bullöses Pemphigoid
C44.8	Sonstige BNB: Haut, mehrere Teilbereiche überlappend	L12.1	Vernarbendes Pemphigoid
C44.9	BNB Haut, nnbez	L12.2	Chronisch-bullöse Dermatose Kindesalter
C46.0	Kaposi-Sarkom Haut	L12.3	Erworbene Epidermolysis bullosa
C46.1	Kaposi-Sarkom Weichteilgewebe	L12.8	Sonstige Pemphigoid-KH
C46.7	Kaposi-Sarkom sonstige Lok	L12.9	Pemphigoid-KH, nnbez
C46.8	Kaposi-Sarkom mehrere Organe	L13.0	Dermatitis herpetiformis [Duhring]
C46.9	Kaposi-Sarkom, nnbez	L13.1	Pustulosis subcornealis [Sneddon-Wilkinson]
D03.0	Melanoma in situ Lippe	L13.8	Sonstige nbez bullöse Dermatosen
D03.2	Melanoma in situ Ohr u äusserer Gehörgang	L13.9	Bullöse Dermatose, nnbez
D03.3	Melanoma in situ so u nnbez Teile Gesicht	L20.0	Prurigo Besnier
D03.4	Melanoma in situ behaarte Kopfhaut Hals	L20.8	Sonstiges atopisches [endogenes] Ekzem
D03.5	Melanoma in situ Rumpf	L20.9	Atopisches [endogenes] Ekzem, nnbez
D03.6	Melanoma in situ obere Extremität, einschl Schulter	L21.0	Seborrhoea capitis
D03.7	Melanoma in situ behaarte Kopfhaut u Haut Hals	L21.1	Seborrhoisches Ekzem Kinder
D03.8	Melanoma in situ sonst Lok	L21.8	Sonstiges seborrhoisches Ekzem
D03.9	Melanoma in situ, nnbez	L21.9	Seborrhoisches Ekzem, nnbez
D04.0	Carcinoma in situ Lippenhaut	L22	Windeldermatitis
D04.2	Carcinoma in situ Haut Ohr u äusserer Gehörgang	L23.0	Allergische Kontaktdermatitis d Metalle
D04.3	Carcinoma in situ Haut so u nnbez Teile Gesicht	L23.1	Allergische Kontaktdermatitis d Klebstoffe
D04.4	Carcinoma in situ behaarte Kopfhaut u Haut Hals	L23.2	Allergische Kontaktdermatitis d Kosmetika
D04.5	Carcinoma in situ Haut Rumpf	L23.3	Allerg Kontaktdermat d Drogen od AM b Hautkont
D04.6	Ca in situ Haut obere Extremität, einschl Schulter	L23.4	Allergische Kontaktdermatitis d Farbstoffe
D04.7	Ca in situ Haut untere Extremität, einschl Hüfte	L23.5	Allerg Kontaktdermatitis d so chem Produkte
D04.8	Carcinoma in situ Haut sonst Lokalisationen	L23.6	Allerg Kontaktdermatitis d Nahrungsm b Hautkont
D04.9	Carcinoma in situ Haut, nnbez	L23.7	Allerg Kontaktdermatitis d Pflanz, ausg Nahrungsmittel
D17.0	Gut Neub Fettgew Haut Unterhaut Kopf Gesicht Hals	L23.8	Allergische Kontaktdermatitis d sonst Agenzien
D17.1	Gutart Neubild Fettgew Haut Unterhaut Rumpf	L23.9	Allergische Kontaktdermatitis, nnbez Ursache
D17.2	Gut Neub Fettgew Haut Unterhaut Extremitäten	L24.0	Toxische Kontaktdermatitis d Detergenzien
D17.3	Gut Neub Fettgew Haut Unterhaut so/nnbez Lok	L24.1	Toxische Kontaktdermatitis d Öle u Fette
D17.7	Gutart Neubild Fettgewebe sonst Lokalisationen	L24.2	Toxische Kontaktdermatitis d Lösungsmittel
D17.9	Gutart Neubildung Fettgewebe, nnbez	L24.3	Toxische Kontaktdermatitis d Kosmetika
D18.00	Hämangiom, nnbez Lokalisation	L24.4	Tox Kontaktdermat d Drogen od AM b Hautkont
D18.01	Hämangiom an Haut u Unterhaut	L24.5	Tox Kontaktdermatitis d so chem Produkte
D18.08	Hämangiom, sonstige Lokalisationen	L24.6	Tox Kontaktdermatitis d Nahrungsmittel b Hautkontakt
D22.0	Melanozytennävus Lippe	L24.7	Tox Kontaktdermatitis d Pflanz, ausg Nahrungsmittel
D22.2	Melanozytennävus Ohr/äusserer Gehörgang	L24.8	Toxische Kontaktdermatitis d sonst Agenzien
D22.3	Melanozytennävus so u nnbez Teile Gesicht	L24.9	Toxische Kontaktdermatitis, nnbez Ursache
D22.4	Melanozytennävus behaarte Kopfhaut u Hals	L25.0	Nnbez Kontaktdermatitis d Kosmetika
D22.5	Melanozytennävus Rumpf	L25.1	Nnbez Kontaktdermat d Drogen od AM b Hautkont
D22.6	Melanozytennävus obere Extremität, einschl Schulter	L25.2	Nnbez Kontaktdermatitis d Farbstoffe
D22.7	Melanozytennävus untere Extremität, einschl Hüfte	L25.3	Nnbez Kontaktdermatitis d so chem Produkte
D22.9	Melanozytennävus, nnbez	L25.4	Nnbez Kontaktdermatitis d Nahrungsm b Hautkont
D23.0	So gutart Neubildungen Lippenhaut	L25.5	Nnbez Kontaktdermatitis d Pflanz, ausg Nahrungsm
D23.2	So gutart Neubild Haut Ohr/äusserer Gehörgang	L25.8	Nnbez Kontaktdermatitis d sonst Agenzien
D23.3	So gutart Neubild Haut so u nnbez Teile Gesicht	L25.9	Nnbez Kontaktdermatitis, nnbez Ursache
D23.4	So gutart Neubild behaarte Kopfhaut u Haut Hals	L26	Exfoliative Dermatitis
D23.5	So gutart Neubildungen Haut Rumpf	L27.0	Generalisierte Hauteruption d Drogen od AM
D23.6	So gutart Neubild Haut ob Extrem, einschl Schulter	L27.1	Lokalisierte Hauteruption d Drogen od AM
D23.7	So gutart Neubild Haut unt Extrem, einschl Hüfte	L27.2	Dermatitis d aufgenommene Nahrungsmittel
D23.9	So gutart Neubildungen Haut, nnbez	L27.8	Dermatitis d so oral/enteral/parenteral aufg Substanzen
D48.5	NB unsich/unbek Verhalt Haut	L27.9	Dermatitis d nnbez oral/enteral/parenteral aufg Substanz
H02.6	Xanthelasma palpebrarum	L28.0	Lichen simplex chronicus [Vidal]
I78.1	Nävus, nichtneoplastisch	L28.1	Prurigo nodularis
I89.0	Lymphödem, aonkl	L28.2	Sonstige Prurigo
L00.0	SSS-Syndrom, Befall < 30% KöOF	L29.0	Pruritus ani

L29.8	Sonstiger Pruritus	L56.4	Polymorphe Lichtdermatose
L29.9	Pruritus, nnbez	L56.8	Sonst nbez akute Hautveränderungen d UV-Strahlen
L30.0	Nummuläres Ekzem	L56.9	Akute Hautveränderung d Ultraviolettstrahlen, nnbez
L30.1	Dyshidrosis [Pompholyx]	L57.0	Aktinische Keratose
L30.2	Autosensibilisierung Haut [Id-Reaktion]	L57.1	Aktinisches Retikulum
L30.3	Ekzematoide Dermatitis	L57.2	Cutis rhomboidalis nucae
L30.4	Intertriginöses Ekzem	L57.3	Poikiloderma reticularis [Civatte]
L30.5	Pityriasis alba faciei	L57.4	Cutis laxa senilis
L30.8	Sonstige nbez Dermatitis	L57.5	Strahlengranulom
L30.9	Dermatitis, nnbez	L57.8	So Hautveränd d chron Exp ggü nichtionis Strahlg
L40.0	Psoriasis vulgaris	L57.9	Hautveränd chron Exp ggü nichtionis Strahlg, nnbez
L40.1	Generalisierte Psoriasis pustulosa	L58.0	Akute Radiodermatitis
L40.2	Akrodermatitis continua suppurativa [Hallopeau]	L58.1	Chronische Radiodermatitis
L40.3	Psoriasis pustulosa palmoplantaris	L58.9	Radiodermatitis, nnbez
L40.4	Psoriasis guttata	L59.0	Erythema ab igne
L40.8	Sonstige Psoriasis	L59.8	Sonst nbez KH Haut u Unterhaut d Strahleneinwirk
L40.9	Psoriasis, nnbez	L59.9	KH Haut u Unterhaut d Strahleneinwirkung, nnbez
L41.0	Pityriasis lichenoides et varioliformis acuta [M-H]	L60.0	Unguis incarnatus
L41.1	Parapsoriasis guttata	L60.1	Onycholysis
L41.2	Papulosis lymphomatoides	L60.2	Onychogryposis [Onychogryphosis]
L41.3	Kleinfleckige Parapsoriasis en plaques	L60.3	Nageldystrophie
L41.4	Grossfleckige Parapsoriasis en plaques	L60.4	Beau-Reil-Querfurchen
L41.5	Parapsoriasis m Poikilodermie	L60.5	Yellow-nail-Syndrom [Syndrom gelbe Nägel]
L41.8	Sonstige Parapsoriasis	L60.8	Sonstige KH Nägel
L41.9	Parapsoriasis, nnbez	L60.9	KH Nägel, nnbez
L42	Pityriasis rosea	L63.0	Alopecia (cranialis) totalis
L43.0	Lichen ruber hypertrophicus	L63.1	Alopecia universalis
L43.1	Lichen ruber pemphigoides	L63.2	Ophiasis
L43.2	Lichenoides Arzneimittelreaktion	L63.8	Sonstige Alopecia areata
L43.3	Subakuter Lichen ruber planus (aktiv)	L63.9	Alopecia areata, nnbez
L43.8	Sonstiger Lichen ruber planus	L64.0	Arzneimittelinduzierte Alopecia androgenetica
L43.9	Lichen ruber planus, nnbez	L64.8	Sonstige Alopecia androgenetica
L44.0	Pityriasis rubra pilaris	L64.9	Alopecia androgenetica, nnbez
L44.1	Lichen nitidus	L65.0	Telogeneffluvium
L44.2	Lichen striatus	L65.1	Anageneffluvium
L44.3	Lichen ruber moniliformis	L65.2	Alopecia mucinosa [Pinkus]
L44.4	Infantile papulöse Akrodermatitis [G-C-Synd]	L65.8	Sonstiger nbez Haarausfall oh Narbenbildung
L44.8	Sonstige nbez papulosquamöse Haut-KH	L65.9	Haarausfall oh Narbenbildung, nnbez
L44.9	Papulosquamöse -KH, nnbez	L66.0	Pseudopelade Brocq
L50.0	Allergische Urtikaria	L66.1	Lichen planopilaris
L50.1	Idiopathische Urtikaria	L66.2	Folliculitis decalvans
L50.2	Urtikaria d Kälte od Wärme	L66.3	Folliculitis et Perifolliculit cap absced et suffod [H]
L50.3	Urticaria factitia	L66.4	Atrophoderma vermiculata
L50.4	Urticaria mechanica	L66.8	Sonstige narbige Alopezie
L50.5	Cholinergische Urtikaria	L66.9	Narbige Alopezie, nnbez
L50.6	Kontakturtikaria	L67.0	Trichorrhhexis nodosa
L50.8	Sonstige Urtikaria	L67.1	Veränderungen Haarfarbe
L50.9	Urtikaria, nnbez	L67.8	Sonst Anomalien Haarfarbe u Haarschaft
L51.0	Nichtbullöses Erythema exsudativum multiforme	L67.9	Anomalie Haarfarbe u Haarschaft, nnbez
L51.1	Bullöses Erythema exsudativum multiforme	L68.0	Hirsutismus
L51.20	Tox epiderm Nekrolys [Lyell-Syndrom], Befall < 30% KöOF	L68.1	Hypertrichosis lanuginosa acquisita
L51.21	Tox epiderm Nekrolys [Lyell-Syndrom], Befall >= 30% KöOF	L68.2	Lokalisierte Hypertrichose
L51.8	Sonstiges Erythema exsudativum multiforme	L68.3	Polytrichie
L51.9	Erythema exsudativum multiforme, nnbez	L68.8	Sonstige Hypertrichose
L52	Erythema nodosum	L68.9	Hypertrichose, nnbez
L53.0	Erythema toxicum	L70.0	Acne vulgaris
L53.1	Erythema anulare centrifugum	L70.1	Acne conglobata
L53.2	Erythema marginatum	L70.2	Acne varioliformis
L53.3	Sonstiges figuriertes chronisches Erythem	L70.3	Acne tropica
L53.8	Sonstige nbez erythematöse KH	L70.4	Acne infantum
L53.9	Erythematöse KH, nnbez	L70.5	Acne excoriée des jeunes filles
L55.0	Dermatitis solaris acuta 1. Grad	L70.8	Sonstige Akne
L55.1	Dermatitis solaris acuta 2. Grad	L70.9	Akne, nnbez
L55.2	Dermatitis solaris acuta 3. Grad	L71.0	Periorale Dermatitis
L55.8	Sonstige Dermatitis solaris acuta	L71.1	Rhinophym
L55.9	Dermatitis solaris acuta, nnbez	L71.8	Sonstige Rosazea
L56.0	Phototoxische Reaktion auf Arzneimittel	L71.9	Rosazea, nnbez
L56.1	Photoallergische Reaktion auf Arzneimittel	L72.0	Epidermalzyste
L56.2	Phototoxische Kontaktdermatitis	L72.1	Trichilemmalzyste
L56.3	Urticaria solaris	L72.2	Steatocystoma multiplex

L72.8	Sonst follikuläre Zysten Haut u Unterhaut	L94.8	Sonstige nbez lokalisierte KH Bindegewebe
L72.9	Follikuläre Zyste Haut u Unterhaut, nbez	L94.9	Lokalisierte KH Bindegewebe, nbez
L73.0	Akneloid [Folliculitis sclerotisans nucae]	L95.0	Livedo-Vaskulitis
L73.1	Pseudofolliculitis barbae	L95.1	Erythema elevatum et ditinum
L73.2	Hidradenitis suppurativa	L95.8	Sonstige Vaskulitis, die auf die Haut begrenzt ist
L73.8	Sonstige nbez KH Haarfollikel	L95.9	Vaskulitis, die auf die Haut begrenzt ist, nbez
L73.9	KH Haarfollikel, nbez	L98.1	Dermatitis factitia
L74.0	Miliaria rubra	L98.2	Akute febrile neutrophile Dermatose [Sweet-Synd]
L74.1	Miliaria crystallina	L98.5	Muzinose Haut
L74.2	Miliaria profunda	L98.6	Sonst infiltrative KH Haut u Unterhaut
L74.3	Miliaria, nbez	L98.8	Sonstige nbez KH Haut u Unterhaut
L74.4	Anhidrosis	L98.9	KH Haut u Unterhaut, nbez
L74.8	Sonst KH ekrine Schweissdrüsen	M35.6	Rezidiv Pannikulitis [Pfeifer-Weber-Christian-KH]
L74.9	KH ekrine Schweissdrüsen, nbez	M54.00	Pannikulitis Nacken-/Rückenregion, mehrere Lok WS
L75.0	Bromhidrosis	M54.01	Pannikulitis Nacken-/Rückenregion, Okz-Atl-Axialbereich
L75.1	Chromhidrosis	M54.02	Pannikulitis Nacken-/Rückenregion, Zervikalbereich
L75.2	Apokrine Miliaria	M79.30	Pannikulitis, nbez, mehrere Lokalisationen
L75.8	Sonst KH apokrine Schweissdrüsen	M79.31	Pannikulitis, nbez, Schulterregion
L75.9	KH apokrine Schweissdrüsen, nbez	M79.32	Pannikulitis, nbez, Oberarm
L80	Vitiligo	M79.33	Pannikulitis, nbez, Unterarm
L81.0	Postinflammatorische Hyperpigmentierung	M79.34	Pannikulitis, nbez, Hand
L81.1	Chloasma [Melasma]	M79.35	Pannikulitis, nbez, Beckenregion/Oberschenkel
L81.2	Epheliden	M79.36	Pannikulitis, nbez, Unterschenkel
L81.3	Café-au-lait-Flecken	M79.37	Pannikulitis, nbez, Knöchel/Fuss
L81.4	Sonstige Melanin-Hyperpigmentierung	M79.38	Pannikulitis, nbez, sonstige Lokalisation
L81.5	Leukoderm, aonkl	M79.39	Pannikulitis, nbez, nbez Lokalisationen
L81.6	Sonstige Stör d verminderte Melaninbildung	N80.6	Endometriose in Hautnarbe
L81.7	Pigmentpurpura	P83.1	Erythema toxicum neonatorum
L81.8	Sonstige nbez Störungen Hautpigmentierung	P83.6	Umbilikalischer Polyp b Neugeborenen
L81.9	Störung Hautpigmentierung, nbez	P83.8	So nbez KH-Zustände Haut, für Feten/Neugeb spezifisch
L82	Seborrhoische Keratose	P83.9	KH-Zustand Haut, für Feten/Neugeb spezifisch, nbez
L83	Acanthosis nigricans	Q18.3	Flügelfell Hals
L84	Hühneraugen u Horn- (Haut-) Schwielen	Q18.9	Angeborene Fehlbildung Gesicht u Hals, nbez
L85.0	Erworbene Ichthyosis	Q80.0	Ichthyosis vulgaris
L85.1	Erworb Keratosis palmopl [Erworb Kerat palmopl]	Q80.1	X-chromosomal-rezessive Ichthyosis
L85.2	Keratosis punctata (palmoplantar)	Q80.2	Lamelläre Ichthyosis
L85.3	Xerosis cutis	Q80.3	Bullöse kongenitale ichthyosiforme Erythrodermie
L85.8	Sonstige nbez Epidermisverdickungen	Q80.4	Ichthyosis congenita gravis [Harlekinfetus]
L85.9	Epidermisverdickung, nbez	Q80.8	Sonstige Ichthyosis congenita
L87.0	Hyperkerat follicular et parafollicular cut penetr [K]	Q80.9	Ichthyosis congenita, nbez
L87.2	Elastosis perforans serpiginosa	Q81.0	Epidermolysis bullosa simplex
L87.8	Sonstige Stör transepidermale Elimination	Q81.1	Epidermolysis bullosa atrophicans gravis
L87.9	Störung transepidermale Elimination, nbez	Q81.2	Epidermolysis bullosa dystrophica
L88	Pyoderma gangraenosum	Q81.8	Sonstige Epidermolysis bullosa
L90.0	Lichen sclerosus et atrophicus	Q81.9	Epidermolysis bullosa, nbez
L90.1	Anetodermie, Typ Schweninger-Buzzi	Q82.0	Hereditäres Lymphödem
L90.2	Anetodermie, Typ Jadassohn-Pellizzari	Q82.1	Xeroderma pigmentosum
L90.3	Atrophoderma idiopathica, Typ Pasini-Pierini	Q82.2	Mastozytose (angeboren)
L90.4	Akrodermatitis chronica atrophicans	Q82.3	Incontinentia pigmenti
L90.5	Narben u Fibrosen Haut	Q82.4	Ektodermale Dysplasie (anhidrotisch)
L90.6	Striae cutis atrophicae	Q82.5	Angeborener nichtneoplastischer Nävus
L90.8	Sonstige atrophische HautKH	Q82.8	Sonstige nbez angeborene Fehlbildungen Haut
L90.9	Atrophische HautKH, nbez	Q82.9	Angeborene Fehlbildung Haut, nbez
L91.0	Hypertrophe Narbe	Q84.0	Angeborene Alopezie
L91.8	Sonstige hypertrophe HautKH	Q84.1	Angeborene morphologische Störungen Haare, aonkl
L91.9	Hypertrophe HautKH, nbez	Q84.2	Sonstige angeborene Fehlbildungen Haare
L92.0	Granuloma anulare	Q84.3	Anonychie
L92.1	Nekrobiosis lipoidica, aonkl	Q84.4	Angeborene Leukonychie
L92.2	Granuloma faciale [Granul eosinophilicum faciei]	Q84.5	Vergrösserte u hypertrophierte Nägel (angeboren)
L92.3	Fremdkörpergranulom Haut u Unterhaut	Q84.6	Sonstige angeborene Fehlbildungen Nägel
L92.8	Sonst granulomatöse KH Haut u Unterhaut	Q84.8	Sonst nbez angeborene Fehlbildungen Integument
L92.9	Granulomatöse KH Haut u Unterhaut, nbez	Q84.9	Angeborene Fehlbildung Integument, nbez
L93.0	Diskoider Lupus erythematodes	R21	Hautausschlag u sonst unspezifische Hauteruptionen
L93.1	Subakuter Lupus erythematodes cutaneus	R22.0	Lok Schwell/Raumford/Knoten Haut/Unterhaut Kopf
L93.2	Sonstiger lokalisierter Lupus erythematodes	R22.1	Lok Schwell/Raumford/Knoten Haut/Unterhaut Hals
L94.0	Scleroderma circumscripta [Morphaea]	R22.2	Lok Schwell/Raumford/Knoten Haut/Unterhaut Rumpf
L94.1	Lineare oder bandförmige Sklerodermie	R22.3	Lok Schwell/Raumford/Knoten Haut/Unterhaut ob Extrem
L94.2	Calcinosis cutis	R22.4	Lok Schwell/Raumford/Knoten Haut/Unterhaut unt Extrem
L94.3	Sklerodaktylie	R22.7	Lok Schwell/Raumford/Knoten Haut/Unterhaut mehr Lok
L94.5	Poikiloderma atrophicans vascularis [Jacobi]	R22.9	Lok Schwell/Raumford/Knoten Haut/Unterhaut nbez

R23.4	Veränderungen Hautrelief	S20.82	Oberfl Verletz so u nnbez Teile Thorax, Blasenbild (nichttherm)
R23.8	So u nnbez Hautveränderungen	S20.83	Oberfl Verletz so u nnbez Teile Thorax, InsektBiss/-Stich (ungift)
R61.0	Hyperhidrose, umschrieben	S30.82	Blasenbild (nichttherm) Abdomen LumbosakrGeg Becken
R61.1	Hyperhidrose, generalisiert	S30.83	InsektBiss/-Stich (ungift) Abdomen LumbosakrGeg Becken
R61.9	Hyperhidrose, nnbez	S30.92	Blasenbild (n therm) Abd LumbosakrGeg Becken, Teil nnbez
S00.02	Blasenbildung (nichtthermisch) behaarte Kopfhaut	S30.93	Insektenbiss/-stich (ungift) Abd LumbosGeg Beck, Teil nnbez
S00.03	Insektenbiss/-stich (ungiftig) behaarte Kopfhaut	S40.82	So oberfl Verletz Schulter u OA, Blasenbild (nichttherm)
S00.32	Blasenbildung (nichtthermisch) Nase	S40.83	So oberfl Verletz Schulter u OA, InsektBiss/-stich (ungiftig)
S00.33	Insektenbiss/-stich (ungiftig) Nase	S50.82	So oberfl Verletz Unterarm, Blasenbildung (nichttherm)
S00.42	Oberflächl Verletz Ohr, Blasenbildung (nichtthermisch)	S50.83	So oberfl Verletz Unterarm, Insektenbiss/-stich (ungiftig)
S00.43	Oberflächl Verletz Ohr, Insektenbiss/-stich (ungiftig)	S60.82	So oberfl Verletz Handgelenk Hand, Blasenbild (nichttherm)
S00.52	Oberfl Verletz Lippe Mundhöhle, Blasenbild (nichttherm)	S60.83	So oberfl Verletz Handgel Hand, InsektBiss/-Stich (ungiftig)
S00.53	Oberfl Verletz Lippe Mundhöhle, InsektBiss/-Stich (ungiftig)	S70.82	So oberfl Verletz Hüfte u OS, Blasenbild (nichttherm)
S00.82	Oberfl Verletz so Teile Kopf, Blasenbildung (nichttherm)	S70.83	So oberfl Verletz Hüfte u OS, Insektenbiss/-stich (ungiftig)
S00.83	Oberfl Verletz so Teile Kopf, Insektenbiss/-stich (ungiftig)	S80.82	So oberfl Verletz Unterschenkel, Blasenbild (nichttherm)
S00.92	Oberfl Verletz Kopf, Teil nnbez, Blasenbildung (nichttherm)	S80.83	So oberfl Verletz Unterschenkel, InsektBiss/-Stich (ungiftig)
S00.93	Oberfl Verletz Kopf, Teil nnbez, Insektenbiss/-stich (ungiftig)	S90.82	So oberfl Verletz Knöchelreg Fuss, Blasenbild (nichttherm)
S10.12	Sonst u nnbez oberfl Verletz Rachen: Blasenb (nichttherm)	S90.83	So oberfl Verletz Knöchelreg Fuss, InsektBiss/-Stich (ungift)
S10.13	So u nnbez oberfl Verletz Rach: Insektenbiss/-stich (ungiftig)	Z41.1	Plastische Chirurgie aus kosmetischen Gründen
S10.82	Oberfl Verletz so Teile Hals: Blasenbildung (nichttherm)	Z42.0	Nachbehand unter Anwend plast Chirurgie Kopf od Hals
S10.83	Oberfl Verletz so Teile Hals: Insektenbiss/-stich (ungiftig)	Z42.1	Nachbeh unter Anwend plast Chirurgie Mamma [Brustdr]
S10.92	Oberfl Verletz Hals, Teil nnbez: Blasenbildung (nichttherm)	Z42.2	Nachbeh unter Anwend plast Chirurgie an and Teilen Rumpf
S10.93	Oberfl Verletz Hals, Teil nnbez: InsektBiss/-stich (ungiftig)	Z42.3	Nachbeh unter Anwend plast Chirurgie obere Extremität
S20.12	So u nnbez oberfl Verletz Mamma [BDrü]: Blasenb (n therm)	Z42.4	Nachbeh unter Anwend plast Chirurgie untere Extremität
S20.13	So u nnbez oberfl Verl Mamma [BrDrü]: InsBiss/-stich(ungift)	Z42.8	Nachbeh unter Anwend plast Chirurgie an so Körperteilen
S20.32	So oberfl Verletz vordere Thoraxwand, Blasenbild (n therm)	Z42.9	Nachbeh unter Anwend plastischer Chirurgie, nnbez
S20.33	So oberfl Verletz vord Thoraxwand, InsektBiss/-stich (ungift)	Z52.1	Hautspender
S20.42	So oberfl Verletz hint Thoraxwand, Blasenbild (nichttherm)	Z94.5	Zustand nach Hauttransplantation
S20.43	So oberfl Verletz hint Thoraxwand, InsektBiss/-Stich (ungift)		

**ADRGs 901, 902****OR-Prozeduren ohne Bezug****DRGs 901A, 901B, 901C, 901D, 902Z**

OR-Prozeduren ohne Bezug



# **MDC 10**

Endokrine, Ernährungs- und  
Stoffwechselkrankheiten





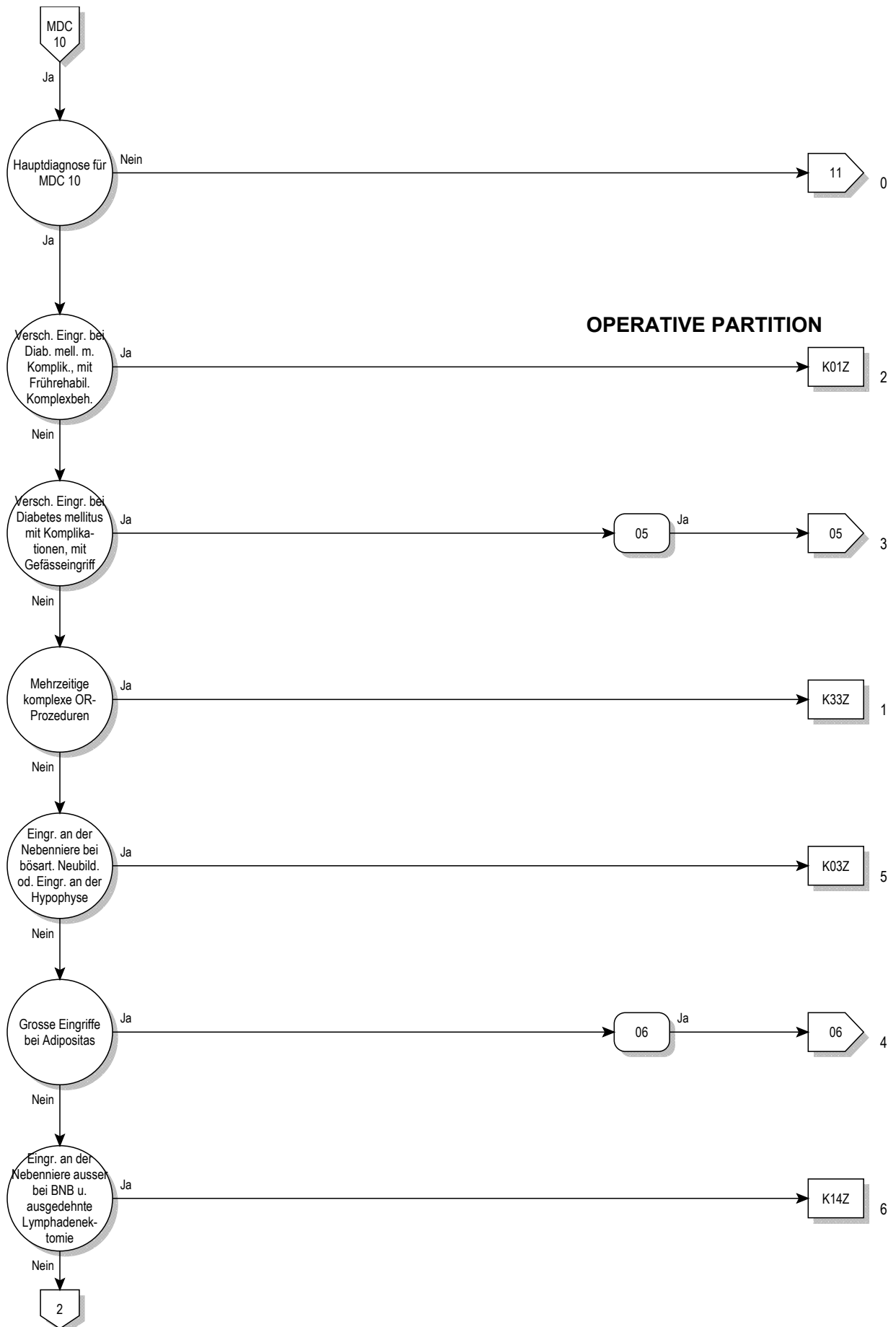

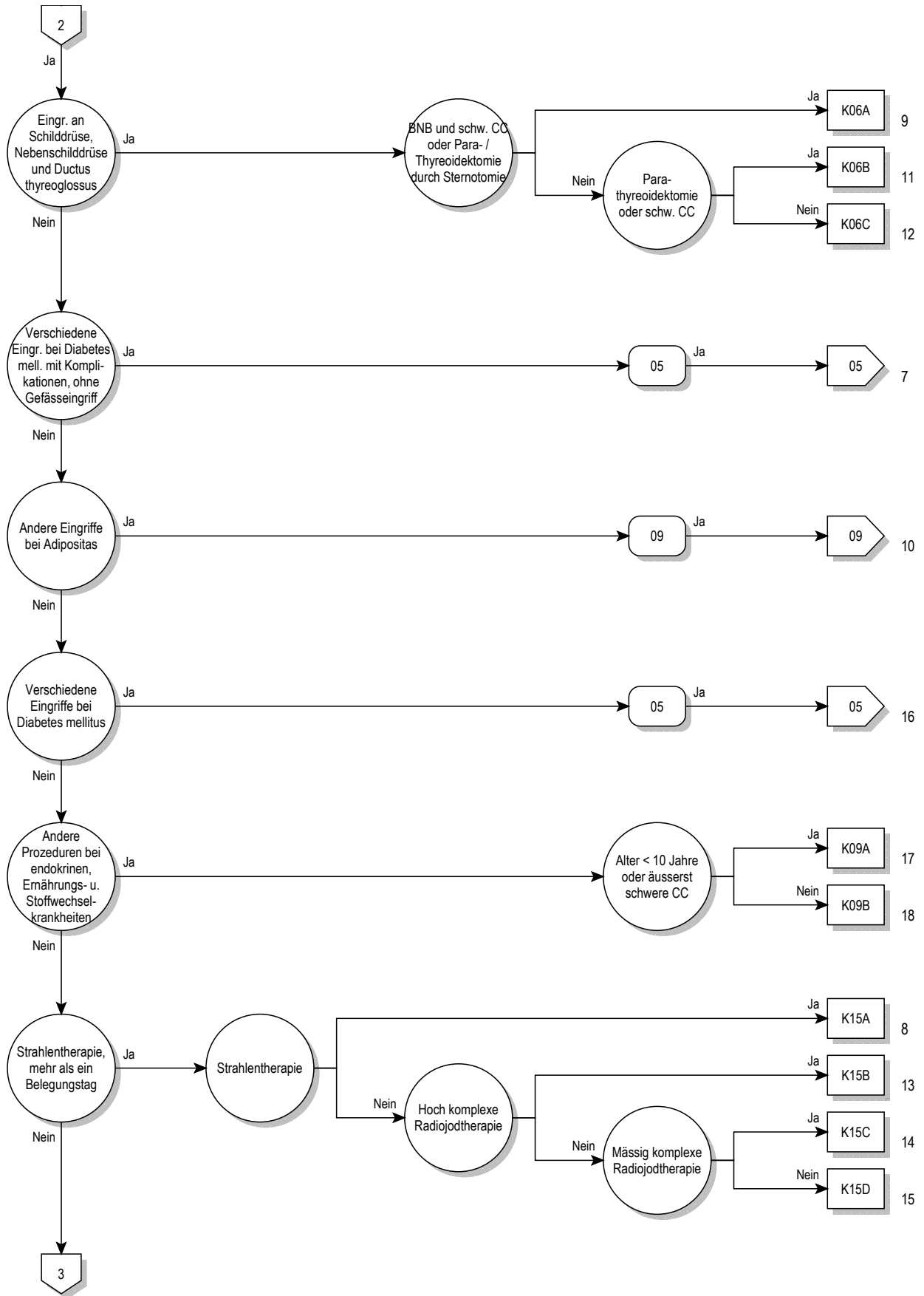

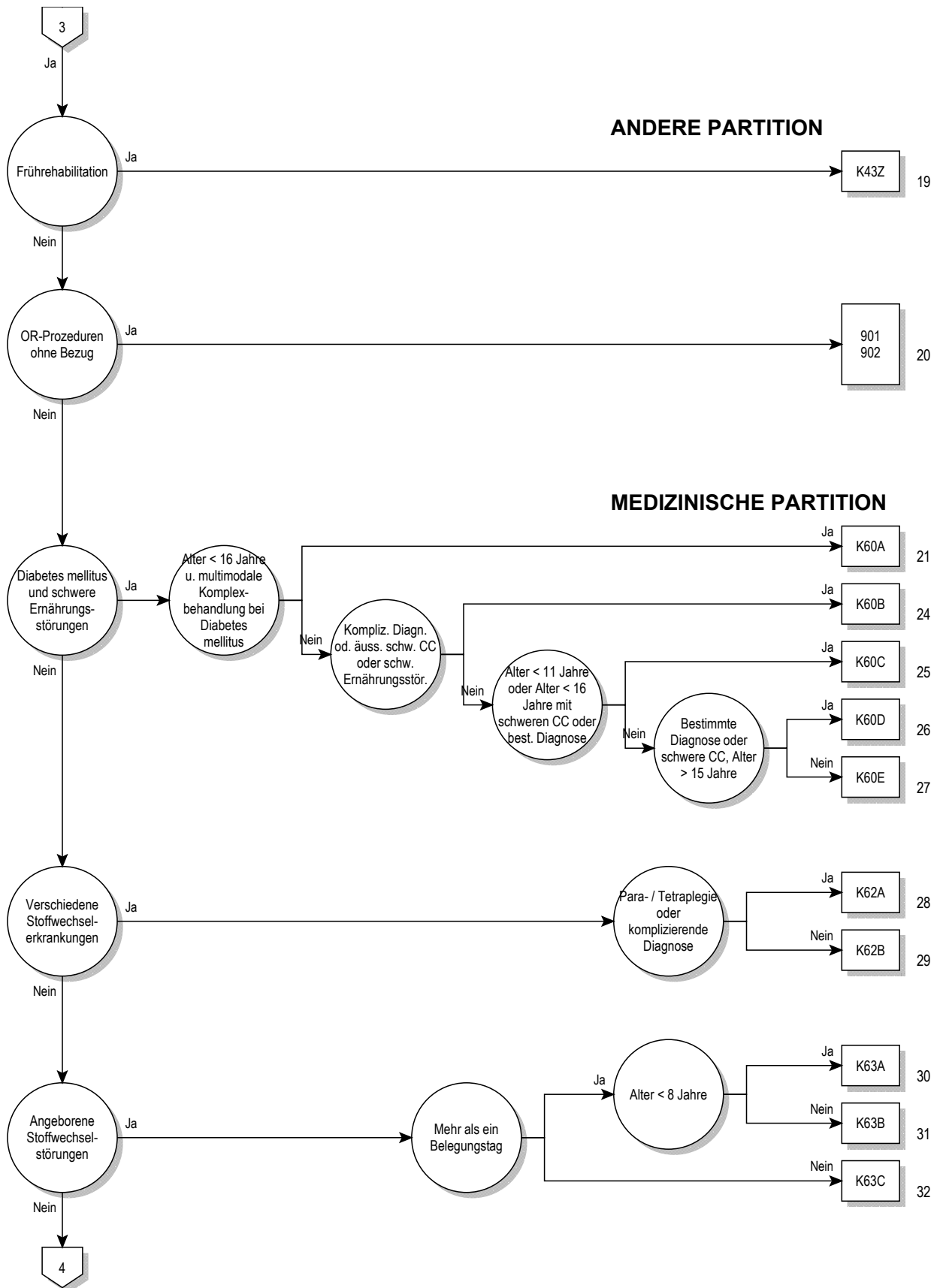

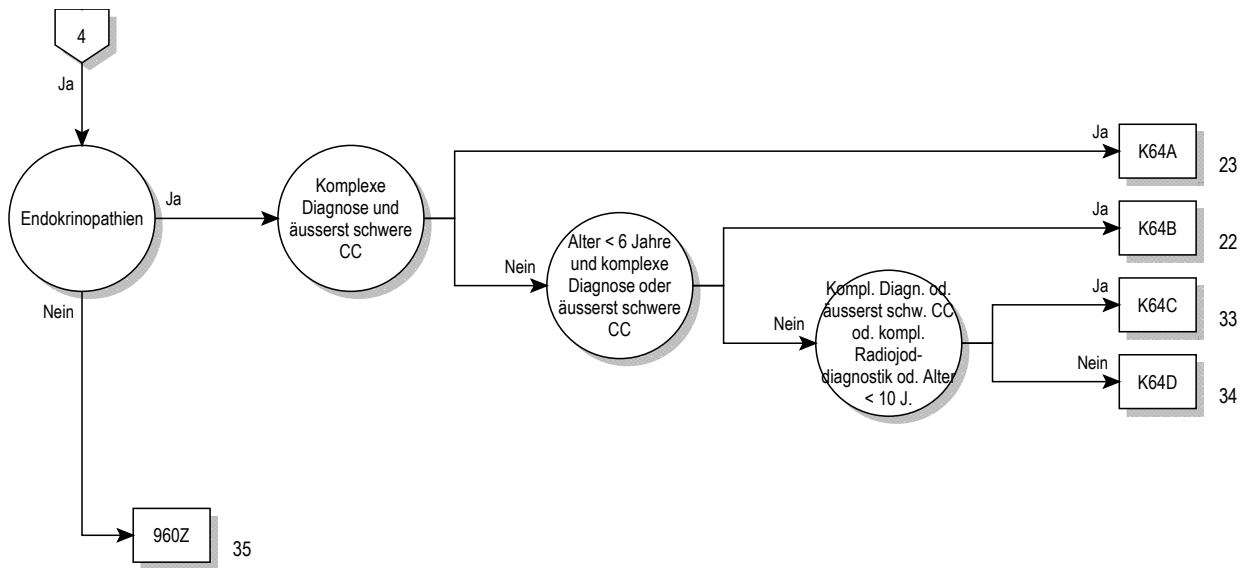

**Entscheidungslogik MDC 10**

Hauptdiagnose in Tabelle MDC10-0

**Hauptdiagnose für MDC 10 (MDC10-0)**

A18.7	Tuberkulose der Nebennieren	E06.3	Autoimmunthyreoiditis
C73	Bösartige Neubildung der Schilddrüse	E06.4	Arzneimittelinduzierte Thyreoiditis
C74.0	Bösartige Neubildung: Nebennierenrinde	E06.5	Sonstige chronische Thyreoiditis
C74.1	Bösartige Neubildung: Nebennierenmark	E06.9	Thyreoiditis, nnbez
C74.9	Bösartige Neubildung: Nebenniere, nicht näher bezeichnet	E07.0	Hypersekretion von Kalzitonin
C75.0	Bösartige Neubildung: Nebenschilddrüse	E07.1	Dyshormogene Struma
C75.1	Bösartige Neubildung: Hypophyse	E07.8	Sonstige nbez KH Schilddrüse
C75.8	BNB: Beteiligung mehrerer endokriner Drüsen, nnbez	E07.9	KH Schilddrüse, nnbez
C75.9	Bösartige Neubildung: Endokrine Drüse, nnbez	E10.01	Prim insabh DM [T-1-Diab] m Koma, entgl bez
C79.7	Sekundäre bösartige Neubildung der Nebenniere	E10.11	Prim insabh DM [T-1-Diab] m Ketoazidose, entgl bez
D13.7	Gutartige Neubildung endokriner Drüsenanteil Pankreas	E10.60	Prim insabh DM [T-1-Diab] m sonst nbez Kompl, n entgl b
D34	Gutartige Neubildung Schilddrüse	E10.61	Prim insabh DM [T-1-Diab] m sonst nbez Kompl, entgl b
D35.0	Gutartige Neubildung Nebenniere	E10.72	Pr insabh DM [T-1-Diab] m mult, so mult Kompl, n entgl bez
D35.1	Gutartige Neubildung Nebenschilddrüse	E10.73	Pr insabh DM [T-1-Diab] m mult, so mult Kompl, entgl bez
D35.2	Gutartige Neubildung Hypophyse	E10.74	Pr insabh DM [T-1-Diab] m mult Kpl, m dia Fusssyn, n entgl bez
D35.7	Gutart Neubildung sonst nbez endokrine Drüsen	E10.75	Pr insabh DM [T-1-Diab] m mult Kpl, m dia Fusssyn, entgl bez
D35.8	Gutart Neubildung Beteiligung mehr endokriner Drüsen	E10.80	Prim insabh DM [T-1-Diab] m nnbez Kompl, n entgl bez
D35.9	Gutartige Neubildung endokrine Drüse, nnbez	E10.81	Prim insabh DM [T-1-Diab] m nnbez Kompl, entgl bez
D44.0	NB unsich/unbek Verhalt Schilddrüse	E10.90	Prim insabh DM [T-1-Diab] oh Kompl, n entgl bez
D44.1	NB unsich/unbek Verhalt Nebenniere	E10.91	Prim insabh DM [T-1-Diab] oh Kompl, entgl bez
D44.2	NB unsich/unbek Verhalt Nebenschilddrüse	E11.01	N prim insabh DM [T-2-Diab] m Koma, entgl bez
D44.3	NB unsich/unbek Verhalt Hypophyse	E11.11	N prim insabh DM [T-2-Diab] m Ketoazidose, entgl bez
D44.8	NB unsich/unbek Verhalt Teil mehr endokriner Drüsen	E11.60	N prim insabh DM [T-2-Diab] m sonst nbez Kompl, n entgl bez
D44.9	NB unsich/unbek Verhalt Endokrine Drüsen, nnbez	E11.61	N prim insabh DM [T-2-Diab] m sonst nbez Kompl, entgl bez
D76.00	Multifokale Langerhans-Zell-Histiozytose	E11.72	N pr insabh DM [T-2-Diab] m mult, so mult Kompl, n entgl bez
D76.01	Unifokale Langerhans-Zell-Histiozytose	E11.73	N pr insabh DM [T-2-Diab] m mult, so mult Kompl, entgl bez
D76.08	Sonst u nnbez Langerhans-Zell-Histiozytose, aonkl	E11.74	N pr insabh DM [T-2-Diab] m mul Kpl, m dia Fusssyn, n entgl bez
D76.1	Hämophagozytäre Lymphohistiozytose	E11.75	N pr insabh DM [T-2-Diab] m mult Kpl, m dia Fusssyn, entgl bez
D76.2	Hämophagozytäres Syndrom bei Infektionen	E11.80	N prim insabh DM [T-2-Diab] m nnbez Kompl, n entgl bez
D76.3	Sonstige Histiozytose-Syndrome	E11.81	N prim insabh DM [T-2-Diab] m nnbez Kompl, entgl bez
D81.3	Adenosinaminase[ADA]-Mangel	E11.90	N prim insabh DM [T-2-Diab] oh Kompl, n entgl bez
D81.5	Purinukleosid-Phosphorylase[PNP]-Mangel	E11.91	N prim insabh DM [T-2-Diab] oh Kompl, entgl bez
E00.0	Angeb. Jodmangelsyndrom, neurologischer Typ	E12.01	DM iVm Fehl-/Mangelernähr m Koma, entgl bez
E00.1	Angeb. Jodmangelsyndrom, myxödematöser Typ	E12.11	DM iVm Fehl-/Mangelernähr m Ketoazidose, entgl bez
E00.2	Angeborenes Jodmangelsyndrom, gemischter Typ	E12.60	DM iVm Fehl-/Mangelernähr m sonst nbez Kompl, n entgl bez
E00.9	Angeborenes Jodmangelsyndrom, nnbez	E12.61	DM iVm Fehl-/Mangelernähr m sonst nbez Kompl, entgl bez
E01.0	Jodmangelbedingte diffuse Struma (endemisch)	E12.72	DM iVm Fehl-/Mangelernähr m mult, m so mult Kpl, n entgl bez
E01.1	Jodmangelbed. mehrknotige Struma (endem.)	E12.73	DM iVm Fehl-/Mangelernähr m mult, m so mult Kompl, entgl bez
E01.2	Jodmangelbedingte Struma (endemisch), nnbez	E12.74	DM iVm Fehl-/Mangelernähr m mult, m dia Fusssyn, n entgl bez
E01.8	Sonst. jodmangelbed. SchilddrüsenKH u verwandte Zustände	E12.75	DM iVm Fehl-/Mangelernähr m mult, m dia Fusssyn, entgl bez
E02	Subklinische Jodmangel-Hypothyreose	E12.80	DM iVm Fehl-/Mangelernähr m nnbez Kompl, n entgl bez
E03.0	Angeborene Hypothyreose m diffuser Struma	E12.81	DM iVm Fehl-/Mangelernähr m nnbez Kompl, entgl bez
E03.1	Angeborene Hypothyreose oh Struma	E12.90	DM iVm Fehl-/Mangelernähr oh Kompl, n entgl bez
E03.2	Hypothyreose d AM od and exogene Substanzen	E12.91	DM iVm Fehl-/Mangelernähr oh Kompl, entgl bez
E03.3	Postinfektiöse Hypothyreose	E13.01	Sonst nbez Diab mell m Koma, entgl bez
E03.4	Atrophie Schilddrüse (erworben)	E13.11	Sonst nbez Diab mell m Ketoazidose, entgl bez
E03.8	Sonstige nbez Hypothyreose	E13.60	Sonst nbez Diab mell m sonst nbez Kompl, n entgl bez
E03.9	Hypothyreose, nnbez	E13.61	Sonst nbez Diab mell m sonst nbez Kompl, entgl bez
E04.0	Nichttoxische diffuse Struma	E13.72	Sonst nbez DM m mult, m so mult Kompl, n entgl bez
E04.1	Nichttoxischer solitärer Schilddrüsenknoten	E13.73	Sonst nbez DM m mult, m so mult Kompl, entgl bez
E04.2	Nichttoxische mehrknotige Struma	E13.74	Sonst nbez DM m mult Kompl, m dia Fusssyn, n entgl bez
E04.8	Sonstige nbez nichttoxische Struma	E13.75	Sonst nbez DM m mult Kompl, m dia Fusssyn, entgl bez
E04.9	Nichttoxische Struma, nnbez	E13.80	Sonst nbez Diab mell m nnbez Kompl, n entgl bez
E05.0	Hyperthyreose m diffuser Struma	E13.81	Sonst nbez Diab mell m nnbez Kompl, entgl bez
E05.1	Hyperthyreose m tox. solitär. Schilddrüsenknoten	E13.90	Sonst nbez Diab mell oh Kompl, n entgl bez
E05.2	Hyperthyreose m toxischer mehrknotiger Struma	E13.91	Sonst nbez Diab mell oh Kompl, entgl bez
E05.3	Hyperthyreose d ektopisches SD-Gewebe	E14.01	Nnbez Diab mell m Koma, entgl bez
E05.4	Hyperthyreosis factitia	E14.11	Nnbez Diab mell m Ketoazidose, entgl bez
E05.5	Thyreotoxische Krise	E14.60	Nnbez Diab mell m sonst nbez Kompl, n entgl bez
E05.8	Sonstige Hyperthyreose	E14.61	Nnbez Diab mell m sonst nbez Kompl, entgl bez
E05.9	Hyperthyreose, nnbez	E14.72	Nnbez DM m mult Kompl, m so mult Kompl, n entgl bez
E06.0	Akute Thyreoiditis	E14.73	Nnbez DM m mult Kompl, m so mult Kompl, entgl bez
E06.1	Subakute Thyreoiditis	E14.74	Nnbez DM m mult Kompl, m dia Fusssyn, n entgl bez
E06.2	Chron. Thyreoiditis m transitor. Hyperthyreose		

E14.75	Nnbez DM m mult Kompl, m dia Fusssyn, entgl bez	E34.0	Karzinoid-Syndrom
E14.80	Nnbez Diab mell m nnbez Komplik, n entgl bez	E34.1	Sonstige Hypersekretion intestinaler Hormone
E14.81	Nnbez Diab mell m nnbez Komplik, entgl bez	E34.2	Ektopische Hormonsekretion, aonkl
E14.90	Nnbez Diab mell oh Komplik, n entgl bez	E34.3	Kleinwuchs, aonkl
E14.91	Nnbez Diab mell oh Komplik, entgl bez	E34.50	Part Androgenres-Synd
E15	Hypoglykämisches Koma, nichtdiabetisch	E34.51	Kompl Androgenres-Synd
E16.0	Arzneimittelinduzierte Hypoglykämie oh Koma	E34.59	Androgenres-Synd, nnbez
E16.1	Sonstige Hypoglykämie	E34.8	Sonstige nbez endokrine Störungen
E16.2	Hypoglykämie, nnbez	E34.9	Endokrine Störung, nnbez
E16.3	Erhöhte Glukagonsekretion	E35.0	KH Schilddrüse b aokl KH
E16.8	Sonst nbez Störung innere Sekretion Pankreas	E35.1	KH Nebennieren b aokl KH
E16.9	Störung innere Sekretion Pankreas, nnbez	E35.8	KH sonst endokrine Drüsen b aokl KH
E20.0	Idiopathischer Hypoparathyreoidismus	E40	Kwashiorkor
E20.1	Pseudohypoparathyreoidismus	E41	Alimentärer Marasmus
E20.8	Sonstiger Hypoparathyreoidismus	E42	Kwashiorkor-Marasmus
E20.9	Hypoparathyreoidismus, nnbez	E43	Nnbez erhebliche Energie- u Eiweissmangelernährung
E21.0	Primärer Hyperparathyreoidismus	E44.0	Mässige Energie- u Eiweissmangelernährung
E21.1	Sekundärer Hyperparathyreoidismus, aonkl	E44.1	Leichte Energie- u Eiweissmangelernährung
E21.2	Sonstiger Hyperparathyreoidismus	E45	Entwicklverzög d Energie- u Eiweissmangelernährung
E21.3	Hyperparathyreoidismus, nnbez	E46	Nnbez Energie- u Eiweissmangelernährung
E21.4	Sonstige nbez KH Nebenschilddrüse	E50.8	Sonstige Manifestationen Vitamin-A-Mangel
E21.5	KH Nebenschilddrüse, nnbez	E50.9	Vitamin-A-Mangel, nnbez
E22.0	Akromegalie u hypophys Hochwuchs	E51.1	Beriberi
E22.1	Hyperprolaktinämie	E51.2	Wernicke-Enzephalopathie
E22.2	Syndrom inadäquate Sekretion von Adiuretin	E51.8	Sonstige Manifestationen Thiaminmangel
E22.8	Sonstige Überfunktion Hypophyse	E51.9	Thiaminmangel, nnbez
E22.9	Überfunktion Hypophyse, nnbez	E52	Niazinmangel [Pellagra]
E23.0	Hypopituitarismus	E53.0	Riboflavinmangel
E23.1	Arzneimittelinduzierter Hypopituitarismus	E53.1	Pyridoxinmangel
E23.2	Diabetes insipidus	E53.8	Mangel sonst nbez Vitamine Vit-B-Komplex
E23.3	Hypothalamische Dysfunktion, aonkl	E53.9	Vitamin-B-Mangel, nnbez
E23.6	Sonstige Störungen Hypophyse	E54	Askorbinsäuremangel
E23.7	Störung Hypophyse, nnbez	E55.9	Vitamin-D-Mangel, nnbez
E24.0	Hypophysäres Cushing-Syndrom	E56.0	Vitamin-E-Mangel
E24.1	Nelson-Tumor	E56.1	Vitamin-K-Mangel
E24.2	Arzneimittelinduziertes Cushing-Syndrom	E56.8	Mangel an sonstigen Vitaminen
E24.3	Ektopisches ACTH-Syndrom	E56.9	Vitaminmangel, nnbez
E24.4	Alkoholinduziertes Pseudo-Cushing-Syndrom	E58	Alimentärer Kalziummangel
E24.8	Sonstiges Cushing-Syndrom	E59	Alimentärer Selenmangel
E24.9	Cushing-Syndrom, nnbez	E60	Alimentärer Zinkmangel
E25.00	21-Hydroxyl-Mang [AGS Typ 3], klassisch Form	E61.0	Kupfermangel
E25.01	21-Hydroxyl-Mang [AGS Typ 3], Late-onset-Form	E61.1	Eisenmangel
E25.08	Sonst angeb adrenogenit Stör iVm Enzymmang	E61.2	Magnesiummangel
E25.09	Angeb adrenogenit Stör iVm Enzymmang, nnbez	E61.3	Manganmangel
E25.8	Sonstige adrenogenitale Störungen	E61.4	Chrommangel
E25.9	Adrenogenitale Störung, nnbez	E61.5	Molybdänmangel
E26.0	Primärer Hyperaldosteronismus	E61.6	Vanadiummangel
E26.1	Sekundärer Hyperaldosteronismus	E61.7	Mangel an mehreren Spurenelementen
E26.8	Sonstiger Hyperaldosteronismus	E61.8	Mangel sonstige nbez Spurenelementen
E26.9	Hyperaldosteronismus, nnbez	E61.9	Spurenelementmangel, nnbez
E27.0	Sonstige Nebennierenrindenüberfunktion	E63.0	Mangel an essentiellen Fettsäuren [EFA]
E27.1	Primäre Nebennierenrindeninsuffizienz	E63.1	Aliment Mangelzust infolge unausgew ZusammSetz Nahr
E27.2	Addison-Krise	E63.8	Sonstige nbez alimentäre Mangelzustände
E27.3	AM-induzierte Nebennierenrindeninsuffizienz	E63.9	Alimentärer Mangelzustand, nnbez
E27.4	So u nnbez Nebennierenrindeninsuffizienz	E64.0	Folgen Energie- u Eiweissmangelernährung
E27.5	Nebennierenmarküberfunktion	E64.1	Folgen Vitamin-A-Mangel
E27.8	Sonstige nbez KH Nebenniere	E64.2	Folgen Vitamin-C-Mangel
E27.9	KH Nebenniere, nnbez	E64.8	Folgen sonstiger alimentärer Mangelzustände
E29.0	Testikuläre Überfunktion	E64.9	Folgen nnbez alimentären Mangelzustandes
E29.1	Testikuläre Unterfunktion	E65	Lokalisierte Adipositas
E29.8	Sonstige testikuläre Dysfunktion	E66.00	Adipositas durch übermäss Kalorienzufuhr: BMI 30 bis < 35
E29.9	Testikuläre Dysfunktion, nnbez	E66.01	Adipositas durch übermäss Kalorienzufuhr: BMI 35 bis < 40
E30.0	Verzögerte Pubertät [Pubertas tarda]	E66.02	Adipositas durch übermäss Kalorienzufuhr: BMI 40 und mehr
E30.1	Vorzeitige Pubertät [Pubertas praecox]	E66.09	Adipositas durch übermäss Kalorienzufuhr: BMI nnbez
E30.8	Sonstige Pubertätsstörungen	E66.10	Arzneimittelinduzierte Adipositas: BMI 30 bis < 35
E30.9	Pubertätsstörung, nnbez	E66.11	Arzneimittelinduzierte Adipositas: BMI 35 bis < 40
E31.0	Autoimmune polyglanduläre Insuffizienz	E66.12	Arzneimittelinduzierte Adipositas: BMI 40 und mehr
E31.1	Polyglanduläre Überfunktion	E66.19	Arzneimittelinduzierte Adipositas: BMI nnbez
E31.8	Sonstige polyglanduläre Dysfunktion	E66.80	Sonstige Adipositas: BMI 30 bis unter 35
E31.9	Polyglanduläre Dysfunktion, nnbez	E66.81	Sonstige Adipositas: BMI 35 bis unter 40

E66.82	Sonstige Adipositas: BMI 40 und mehr	E83.39	Störungen Phosphorstoffwechsels und Phosphatase, nnbez
E66.89	Sonstige Adipositas: BMI nnbez	E83.4	Störungen des Magnesiumstoffwechsels
E66.90	Adipositas, nnbez: BMI 30 bis unter 35	E83.50	Kalziphylaxie
E66.91	Adipositas, nnbez: BMI 35 bis unter 40	E83.58	Sonstige Störungen des Kalziumstoffwechsels
E66.92	Adipositas, nnbez: BMI 40 und mehr	E83.59	Störungen des Kalziumstoffwechsels, nnbez
E66.99	Adipositas, nnbez: BMI nnbez	E83.8	Sonstige Störungen des Mineralstoffwechsels
E67.0	Hypervitaminose A	E83.9	Störung des Mineralstoffwechsels, nicht näher bezeichnet
E67.1	Hyperkarotinämie	E86	Volumenmangel
E67.2	Megavitamin-B6-Syndrom	E87.0	Hyperosmolalität u Hybernatriämie
E67.3	Hypervitaminose D	E87.1	Hyposmolalität u Hyponatriämie
E67.8	Sonstige nbez Überernährung	E87.2	Azidose
E68	Folgen Überernährung	E87.3	Alkalose
E70.0	Klassische Phenylketonurie	E87.4	Gemischte Störung Säure-Basen-Gleichgewicht
E70.1	Sonstige Hyperphenylalaninämien	E87.5	Hyperkaliämie
E70.2	Störungen TyrosinSW	E87.6	Hypokaliämie
E70.3	Albinismus	E87.8	Sonst Störung Wasser-/Elektrolythaushalt, aonkl
E70.8	Sonstige Störungen SW aromatischer Aminosäuren	E88.0	Störungen Plasmaprotein-Stoffwechsel, aonkl
E70.9	Störung SW aromatischer Aminosäuren, nnbez	E88.1	Lipodystrophie, aonkl
E71.0	Ahornsirup- (Harn-) KH	E88.2	Lipomatose, aonkl
E71.1	Sonstige Störungen SW verzweigter Aminosäuren	E88.3	Tumorlyse-Syndrom
E71.2	Störung SW verzweigter Aminosäuren, nnbez	E88.8	Sonstige nbez Stoffwechselstörungen
E71.3	Störungen FettsäureSW	E88.9	Stoffwechselstörung, nnbez
E72.0	Störungen Aminosäuretransport	E89.0	Hypothyreose nach medizinischen Massnahmen
E72.1	Störungen SW schwefelhaltiger Aminosäuren	E89.1	Hypoinsulinämie nach medizinischen Massnahmen
E72.2	Störungen Harnstoffzyklus	E89.2	Hypoparathyreoidismus nach med Massnahmen
E72.3	Störungen Lysin- u HydroxylysinSW	E89.3	Hypopituitarismus nach med Massnahmen
E72.4	Störungen OrnithinSW	E89.5	Testikuläre Unterfunktion nach med Massnahmen
E72.5	Störungen GlyzinSW	E89.6	NNR- (NNM-) Unterfunkt nach med Massnahmen
E72.8	Sonstige nbez Störungen AminosäureSW	E89.8	Sonst endokr od SW-Stör nach med Massnahmen
E72.9	Störung Aminosäurestoffwechsels, nnbez	E89.9	Endokrine od SW-Stör nach med Massnahmen, nnbez
E74.0	Glykogenspeicherkrankheit [Glykogenose]	E90	Ernährungs- u SW-Störung b aonl KH
E74.2	Störungen Galaktosestoffwechsel	P70.2	Diabetes mellitus b Neugeborenen
E74.4	Störungen PyruvatSW u Glukoneogenese	P70.3	iatrogene Hypoglykämie b Neugeborenen
E74.8	Sonstige nbez Störungen KohlenhydratSW	P70.4	Sonstige Hypoglykämie b Neugeborenen
E74.9	Störung Kohlenhydratstoffwechsel, nnbez	P70.8	So transit Stör Kohlenhydrat-Stoffw Fetus/Neugeb
E75.3	Sphingolipidose, nnbez	P70.9	Transit Störung Kohlenhydrat-Stoffw Fetus/Neugeb, nnbez
E75.5	Sonstige Störungen Lipidspeicherung	P71.0	Kuhmilch-Hypokalzämie b Neugeborenen
E75.6	Störung Lipidspeicherung, nnbez	P71.1	Sonstige Hypokalzämie b Neugeborenen
E76.0	Mukopolysaccharidose, Typ I	P71.2	Hypomagnesiämie b Neugeborenen
E76.1	Mukopolysaccharidose, Typ II	P71.3	Tetanie b Neugeb, oh Kalzium- od Magnesiummangel
E76.2	Sonstige Mukopolysaccharidosen	P71.4	Transitorischer Hypoparathyreoidismus Neugeborenes
E76.3	Mukopolysaccharidose, nnbez	P71.8	So transit Störung Kalzium-/Magn-Stoffwechsel Neugeb
E76.8	Sonstige Störungen Glykosaminoglykan-SW	P71.9	Transit Störung Kalzium-/Magn-Stoffwechsel Neugeb, nnbez
E76.9	Störung Glykosaminoglykan-SW, nnbez	P72.0	Struma b Neugeborenen, aonkl
E77.0	Defekte posttranslational Modifikat lysosom Enzyme	P72.1	Transitorische Hyperthyreose b Neugeborenen
E77.1	Defekte b Glykoproteinabbau	P72.2	So transit Störung SchilddrFkt b Neugeborenen, aonkl
E77.8	Sonstige Störungen GlykoproteinSW	P72.8	Sonst nbez transitorische endokrine KH b Neugeborenen
E77.9	Störung Glykoproteinstoffwechsels, nnbez	P72.9	Transitorische endokrine KH Neugeborenes, nnbez
E78.0	Reine Hypercholesterinämie	P74.0	Metabolische Spätazidose b Neugeborenen
E78.1	Reine Hypertriglyzeridämie	P74.1	Dehydratation b Neugeborenen
E78.2	Gemischte Hyperlipidämie	P74.2	Störung des Natriumgleichgewichtes Neugeborenes
E78.3	Hyperchylomikronämie	P74.3	Störung des Kaliumgleichgewichtes Neugeborenes
E78.4	Sonstige Hyperlipidämien	P74.4	Sonst transit Stör Elektrolythaushalt Neugeborenes
E78.5	Hyperlipidämie, nnbez	P74.5	Transitorische Hypertyrosinämie b Neugeborenen
E78.6	Lipoproteinmangel	P74.8	Sonst transitorische SW-Stör b Neugeborenen
E78.8	Sonstige Störungen Lipoproteinstoffwechsel	P74.9	Transitorische SW-Stör b Neugeborenen, nnbez
E78.9	Störung Lipoproteinstoffwechsel, nnbez	P92.0	Erbrechen b Neugeborenen
E79.0	Hyperurikämie oh Zeichen entzündl Arthritis/toph Gicht	P92.1	Regurgitation u Rumination b Neugeborenen
E79.1	Lesch-Nyhan-Syndrom	P92.2	Trinkunlust b Neugeborenen
E79.8	Sonstige Störungen Purin- und PyrimidinSW	P92.3	Unterernährung b Neugeborenen
E79.9	Störung Purin- u PyrimidinSW, nnbez	P92.4	Überernährung b Neugeborenen
E80.0	Hereditäre erythropoetische Porphyrie	P92.5	Schwierigkeit b Neugeborenen b Brusternährung
E80.1	Porphyria cutanea tarda	P92.8	Sonst Ernährungsprobleme b Neugeborenen
E80.2	Sonstige Porphyrie	P92.9	Ernährungsproblem b Neugeborenen, nnbez
E80.3	Defekte von Katalase u Peroxidase	Q56.0	Hermaphroditismus, aonkl
E83.0	Störungen des Kupferstoffwechsels	Q56.1	Pseudohermaphroditismus masculinus, aonkl
E83.2	Störungen des Zinkstoffwechsels	Q56.2	Pseudohermaphroditismus femininus, aonkl
E83.30	Familiäre hypophosphatämische Rachitis	Q56.3	Pseudohermaphroditismus, nnbez
E83.31	Vitamin-D-abhängige Rachitis	Q56.4	Unbestimmtes Geschlecht, nnbez
E83.38	Sonstige Störungen Phosphorstoffwechsels und Phosphatase	Q89.1	Angeborene Fehlbildungen Nebenniere

Q89.2	Angebot Fehlbildungen sonst endokriner Drüsen	R63.5	Abnorme Gewichtszunahme
Q99.0	Chimäre 46,XX/46,XY	R63.6	Ungenüg Aufn Nahr u Wasser infolg Vernachläss seiner selbst
Q99.1	Hermaphroditismus verus mit Karyotyp 46,XX	R63.8	Sonst Sympt Nahrungs-/Flüssigkeitsaufnahme
R29.0	Tetanie	R73.0	Abnormer Glukosetoleranztest
R62.0	Verzögertes Erreichen von Entwicklungsstufen	R73.9	Hyperglykämie, nnbez
R62.8	So Ausbleiben erwartete physiolog Entwicklung	R81	Glukosurie
R62.9	Ausbleiben erwartete physiolog Entwicklung, nnbez	R82.4	Azetonurie
R63.0	Anorexie	R94.6	Abnorme Ergebnisse Schilddrüsen-Fktprüfungen
R63.1	Polydipsie	R94.7	Abnorme Ergebnisse so endokrine Funktionsprüfungen
R63.2	Polyphagie	S11.1	Offene Wunde mit Beteiligung Schilddrüse
R63.3	Ernährungsprobleme u unsachgemässe Ernährung	S37.81	Verletzung Nebenniere
R63.4	Abnorme Gewichtsabnahme		

**ADRG K01****Verschiedene Eingriffe bei Diabetes mellitus mit Komplikationen, mit Frührehabilitation**

Hauptdiagnose in Tabelle K01-1 und mindestens eine Prozedur in Tabelle K01-2 und Frührehabilitation

**DRG K01Z****Verschiedene Eingriffe bei Diabetes mellitus mit Komplikationen, mit Frührehabilitation****Hauptdiagnose K01-1**

E10.60	Prim insabh DM [T-1-Diab] m sonst nbez Komplik, n entgl b	E12.73	DM iVm Fehl-/Mangernähr m mult, m so mult Kompl, entgl bez
E10.61	Prim insabh DM [T-1-Diab] m sonst nbez Komplik, entgl b	E12.74	DM iVm Fehl-/Mangernähr m mult, m dia Fusssyn, n entgl bez
E10.72	Pr insabh DM [T-1-Diab] m mult, so mult Kompl, n entgl bez	E12.75	DM iVm Fehl-/Mangernähr m mult, m dia Fusssyn, entgl bez
E10.73	Pr insabh DM [T-1-Diab] m mult, so mult Kompl, entgl bez	E13.60	Sonst nbez Diab mell m sonst nbez Komplik, n entgl bez
E10.74	Pr insabh DM [T-1-Diab] m mult Kpl, m dia Fusssyn, n entgl bez	E13.61	Sonst nbez Diab mell m sonst nbez Komplik, entgl bez
E10.75	Pr insabh DM [T-1-Diab] m mult Kpl, m dia Fusssyn, entgl bez	E13.72	Sonst nbez DM m mult, m so mult Kompl, n entgl bez
E11.60	N prim insabh DM [T-2-Diab] m sonst nbez Komplik, n entgl bez	E13.73	Sonst nbez DM m mult, m so mult Kompl, entgl bez
E11.61	N prim insabh DM [T-2-Diab] m sonst nbez Komplik, entgl bez	E13.74	Sonst nbez DM m mult Kompl, m dia Fusssyn, n entgl bez
E11.72	N pr insabh DM [T-2-Diab] m mult, so mult Kompl, n entgl bez	E13.75	Sonst nbez DM m mult Kompl, m dia Fusssyn, entgl bez
E11.73	N pr insabh DM [T-2-Diab] m mult, so mult Kompl, entgl bez	E14.60	Nnbez Diab mell m sonst nbez Komplik, n entgl bez
E11.74	N pr insabh DM [T-2-Diab] m mul Kpl, m dia Fusssyn, n entgl bez	E14.61	Nnbez Diab mell m sonst nbez Komplik, entgl bez
E11.75	N pr insabh DM [T-2-Diab] m mult Kpl, m dia Fusssyn, entgl bez	E14.72	Nnbez DM m mult Kompl, m so mult Kompl, n entgl bez
E12.60	DM iVm Fehl-/Manglernähr m sonst nbez Komplik, n entgl bez	E14.73	Nnbez DM m mult Kompl, m so mult Kompl, entgl bez
E12.61	DM iVm Fehl-/Manglernähr m sonst nbez Komplik, entgl bez	E14.74	Nnbez DM m mult Kompl, m dia Fusssyn, n entgl bez
E12.72	DM iVm Fehl-/Mangernähr m mult, m so mult Kpl, n entgl bez	E14.75	Nnbez DM m mult Kompl, m dia Fusssyn, entgl bez

**Prozedur K01-2**

34.03↔	Rethorakotomie	39.25.99↔	Aorto-iliaco-femoraler Bypass, sonstige
38.38.00↔	Resektion von Aa d unteren Extrem mit Anast, n.n.bez.	39.41↔	Stillung einer Blutung nach vaskulärem Eingriff
38.38.10↔	Resektion d A. fem m Anast (communis) (superficialis)	77.28.00↔	Keilosteotomie an Tarsalia und Metatarsalia, n.n.bez.
38.38.11↔	Resektion der A. profunda femoris mit Anastomose	77.28.10↔	Keilosteotomie am Talus
38.38.12↔	Resektion der A. poplitea mit Anastomose	77.28.20↔	Keilosteotomie am Kalkaneus
38.38.99↔	Resektion von Aa d unteren Extrem mit Anast, sonstige	77.28.30↔	Keilosteotomie an sonstigen Tarsalia
38.48.00↔	Resektion von Aa d unteren Extrem mit Ers, n.n.bez.	77.28.40↔	Keilosteotomie an Metatarsalia
38.48.10↔	Resektion der A. femoralis mit Ersatz (communis) (superficialis)	77.28.99↔	Keilosteotomie an Tarsalia und Metatarsalia, sonstige
38.48.11↔	Resektion der A. profunda femoris mit Ersatz	77.29.40↔	Keilosteotomie an Phalangen des Fusses
38.48.12↔	Resektion der A. poplitea mit Ersatz	77.38.00↔	So Knochdurchtr an Tarsalia und Metatars, n.n.bez.
38.48.13↔	Resektion von Arterien des Unterschenkels mit Ersatz	77.38.10↔	(De-)Rotationsosteotomie an Tarsalia
38.48.99↔	Resektion von Aa d unteren Extrem mit Ers, sonstige	77.38.11↔	Kortikotomie bei Segmenttransport an Tarsalia
39.25.00↔	Aorto-iliaco-femoraler Bypass, n.n.bez.	77.38.12↔	Kompl (mehrd) Osteotomie (m Achsenk) an Tarsalia
39.25.10↔	Aorto-iliaco-femoraler Bypass, aortal, n.n.bez.	77.38.19↔	Sonstige Knochendurchtrennung an Tarsalia
39.25.11↔	Aorto-iliacaler Bypass	77.38.29↔	Sonstige Knochendurchtrennung an Metatarsalia
39.25.12↔	Aorto-femoraler Bypass	77.38.99↔	So Knochdurchtr an Tarsalia und Metatars, So
39.25.13↔	Aorto-poplitealer Bypass	77.51↔	Plst Rk b Hlx vlg m Exstrskt, Wchtkrr u Ost a Os mtrrs l
39.25.14↔	Aorto-cruraler Bypass	77.52↔	Plst Rk b Hlx vlg m Exstrskt, Weichtkrr u Arthrd
39.25.19↔	Aorto-iliaco-femoraler Bypass, aortal, sonstige	77.53↔	Plst Rk b Hlx vlg m and Exstrskt u Weichtkrr
39.25.20↔	Iliaco-femoraler Bypass, n.n.bez.	77.54↔	Resektion oder Korrekturosteotomie bei Digitus quintus varus
39.25.21↔	Ilio-iliacaler Bypass	77.58↔	Sonstige Resektion, Arthrod und Plast Reko an Zehen
39.25.22↔	Ilio-femoraler Bypass	77.59↔	Sonstige Exostosenresektion bei Hallux valgus
39.25.23↔	Ilio-poplitealer Bypass	77.68.00↔	Lk Rs v Knchläs o Gw an Trsl u Mtrrs, n.n.bz.
39.25.24↔	Ilio-cruraler Bypass	77.68.10↔	Lokale Resektion von Knochläs oder Gew an Tarsalia
39.25.29↔	Iliaco-femoraler Bypass, sonstige	77.68.11↔	Lok Resektion von Knochenläsion o -gewebe an Metatarsalia
39.25.30↔	Obturator-Bypass (extraanatomisch)	77.68.20↔	Debridement an Tarsalia



77.68.21↔	Debridement an Metatarsalia	83.43.12↔	Entn e sonst Lappentx m mikrovask Anast aus M o Fasz
77.68.99↔	Lok Res von Knochläs o Gew an Tarsal und Metatars, So	83.43.99↔	Exzision von Muskel oder Faszie zur Transplantation, sonstige
77.88↔	Sonst partielle Knochenresektion an Tarsalia und Metatarsalia	83.82.00↔	Muskel- oder Faszientransplantation, n.n.bez.
77.98.00↔	Totale Resektion von Tarsalia und Metatarsalia, n.n.bez.	83.82.10↔	Faszientransplantation, Kopf und Hals
77.98.10↔	Totale Resektion von Tarsalia	83.82.11↔	Faszientransplantation, Schulter und Axilla
77.98.11↔	Totale Resektion von Metatarsalia	83.82.12↔	Faszientransplantation, Oberarm und Ellenbogen
77.98.99↔	Totale Resektion von Tarsalia und Metatarsalia, sonstige	83.82.13↔	Faszientransplantation, Unterarm
77.99.40↔	Totale Knochenresektionen an Phalangen des Fusses	83.82.14↔	Faszientransplantation, Brustwand, Bauch und Rücken
78.28.00↔	Verkürzungsosteotomie an Tarsalia und Metatarsalia, n.n.bez.	83.82.15↔	Fasztx, Leisten und Genitalregion und Gesäss
78.28.10↔	Temporäre Epiphyseodese an Tarsalia und Metatarsalia	83.82.16↔	Faszientransplantation, Untere Extremität
78.28.11↔	Permanente Epiphyseodese an Tarsalia und Metatarsalia	83.82.19↔	Faszientransplantation, Andere Lokalisation
78.28.12↔	Therapeutische Epiphyseolyse an Tarsalia und Metatarsalia	83.82.20↔	Transplantation e lok M oder Faszlap, Kopf und Ha
78.28.20↔	Sonstige Verkürzungsosteotomie am Calcaneus	83.82.21↔	Transplantation e lok M o Faszlap, Schult und Axilla
78.28.21↔	Sonstige Verkürzungsosteotomie an sonstigen Tarsalia	83.82.22↔	Transplantation e lok M o Faszlap, Oberarm und Ellb
78.28.22↔	Sonstige Verkürzungsosteotomie an Metatarsalia	83.82.23↔	Transplantation e lok Muskel oder Faszlap, Unterarm
78.28.99↔	Verkürzungsosteotomie an Tarsalia und Metatarsalia, sonstige	83.82.24↔	Tx e lok M o Faszlap, Bruw, Bauch und Rücken
78.29.10↔	Temporäre Epiphyseodese an Phalangen der Hand	83.82.25↔	Tx e lok M o Faszlap, Leist und Genreg und Gesäss
78.29.11↔	Permanente Epiphyseodese an Phalangen der Hand	83.82.26↔	Transplantation e lok M oder Faszlap, Untere Extrem
78.29.12↔	Therapeutische Epiphyseolyse an Phalangen der Hand	83.82.29↔	Transplantation e lok Muskel oder Faszlap, And Lok
78.29.19↔	Sonstige Verkürzungsosteotomie an Phalangen der Hand	83.82.30↔	Transplantation e osteom o osteofasz Lp, Kopf und Ha
78.29.40↔	Temporäre Epiphyseodese an Phalangen des Fusses	83.82.31↔	Tx e osteom o osteofasz Lp, Schult und Axilla
78.29.41↔	Permanente Epiphyseodese an Phalangen des Fusses	83.82.32↔	Transplantation e osteom o osteofasz Lp, Oba und Ellb
78.29.42↔	Therapeutische Epiphyseolyse an Phalangen des Fusses	83.82.33↔	Transplantation e osteom o osteofasz Lp, Unterarm
78.29.49↔	Sonstige Verkürzungsosteotomie an Phalangen des Fusses	83.82.34↔	Tx e osteom o osteofasz Lp, Bruw, Bauch und Rücken
78.29.99↔	Verkürzungsosteotomie an and Ni näh bez Kn, sonstige	83.82.35↔	Tx e osteom o osteofasz Lp, Leist u Genreg u Gesäss
78.38.00↔	Verlängerungsosteotomie an Tarsalia und Metatarsalia, n.n.bez.	83.82.36↔	Transplantation e osteom o osteofasz Lp, Untere Extrem
78.38.10↔	Verlängerungsosteotomie am Calcaneus	83.82.39↔	Transplantation e osteom o osteofasz Lp, And Lok
78.38.19↔	Verlängerungsosteotomie an sonstigen Tarsalia	83.82.40↔	Tx e snst Lppntx m mkrvsk Anst aus M o Fsz, Kpf u H
78.38.20↔	Verlängerungsosteotomie an Metatarsalia	83.82.41↔	Tx e snst Lppntx m mkrvsk Anst aus M o Fsz, Schlit u Axil
78.38.99↔	Verlängerungsosteotomie an Tarsalia und Metatarsalia, sonstige	83.82.42↔	Tx e snst Lppntx m mkrvsk Anst aus M o Fsz, Ob u Ellb
78.48↔	Sonstige plastische Rekonstruktion an Tarsalia und Metatarsalia	83.82.43↔	Tx e snst Lppntx m mkrvsk Anst aus M o Fsz, Unt
78.49.11↔	Sonstige plastische Rekonstruktion an Phalangen der Hand	83.82.44↔	Tx e so Lppntx m mkrvsk Anst aus M o Fsz, Brw, Bauch u Rückn
78.49.12↔	Sonstige plastische Rekonstruktion am Becken	83.82.45↔	Tx e so Lppntx m mkrvsk Anst aus M o Fsz, Leist u Gnrg u Gsäss
78.49.13↔	Sonstige plastische Rekonstruktion an Phalangen des Fusses	83.82.46↔	Tx e snst Lppntx m mkrvsk Anst aus M o Fsz, Unt Extrem
79.67↔	Debridement einer offenen Fraktur an Tarsalia und Metatarsalia	83.82.47↔	Tx e snst Lppntx m mkrvsk Anst aus M o Fsz, And Lk
79.97↔	Ni näh bez Op an Verletzung von Tarsalia und Metatars	83.82.99↔	Muskel- oder Faszientransplantation, sonstige
81.11↔	Arthrodesse am Sprunggelenk	84.10↔	Amputation der unteren Extremität, n.n.bez.
81.12.00↔	Arthrodesse Double, n.n.bez.	84.11↔	Zehenamputation
81.12.10↔	Arthrodesse oberes Sprunggelenk mit unterem Sprunggelenk	84.12↔	Amputation durch Fuss
81.12.11↔	Arthrod Ob Sg m unterem Sg und Chopartgelenk	84.13↔	Exartikulation im Sprunggelenk
81.12.12↔	Arthrod unteres Sprunggelenk, 2 Sprunggelenkskammern	84.14↔	Transmalleoläre Amputation im Sprunggelenk
81.12.13↔	Arthrod unteres Sprunggelenk, 3 Sprunggelenkskammern	84.15↔	Sonstige Unterschenkel-Amputation
81.12.99↔	Arthrodesse Double, sonstige	84.16↔	Knie-Exartikulation
81.13↔	Subtalare Arthrodesse	84.17↔	Oberschenkel-Amputation
81.14↔	Mediotarsale Arthrodesse	84.3x.00↔	Revision eines Amputationsstumpfes, n.n.bez.
81.15↔	Tarsometatarsale Arthrodesse	84.3x.10↔	Rev eines Amputationsstumpfes, Schulter- und Oberarmregion
81.49.00↔	Sonstige Rekonstruktion am Sprunggelenk, n.n.bez.	84.3x.11↔	Revision eines Amputationsstumpfes, Unterarmregion
81.49.10↔	Refixation e osteoch Fragm, Ob Sprunggelenk, arthr	84.3x.12↔	Revision eines Amputationsstumpfes, Handregion
81.49.11↔	Ref e osteoch Fragm, Ob Sprunggelenk, offen chir	84.3x.13↔	Revision eines Amputationsstumpfes, Untere Extremität
81.49.12↔	Ref e osteoch Fragm, Unteres Sprunggelenk, arthr	84.3x.19↔	Revision eines Amputationsstumpfes, Andere Lokalisation
81.49.13↔	Ref e osteoch Fragm, Unteres Sprunggelenk, offen chir	84.3x.99↔	Revision eines Amputationsstumpfes, sonstige
81.49.18↔	Knorpeltx u Implant v ivit herg Gewkult, Ob Sg, arthr	84.91↔	Amputation, n.n.bez.
81.49.19↔	Knrpitx u Implnt v ivt hrg Gwklt, Ob Sg, offn chr	86.60↔	Freies Hauttransplantat, n.n.bez.
81.49.20↔	Knorpeltx u Implant v ivit herg Gewkult, Unt Sg, arthr	86.71↔	Harauspräg und Vorbereiten von gestielt oder fr Lappen
81.49.21↔	Knrpitx u Implnt v ivt hrg Gwklt, Unt Sg, offn chr	86.75.00↔	Revision von gestieltem oder freiem Lappen, n.n.bez.
81.49.26↔	Subchondrale Knocheröff, Oberes Sprunggelenk, arthr	86.75.10↔	Revision von gestielt o fr Lp o fr Hauttx d Kopfes
81.49.27↔	Subchondrale Knocheröff, Ob Sprunggelenk, offen chir	86.75.11↔	Revision von gestielt o fr Lp o fr Hauttx d Halses
81.49.28↔	Subchondrale Knocheröff, Unteres Sprunggelenk, arthr	86.75.12↔	Rev von gestielt o fr Lp o fr Hauttx von Schult u Oba
81.49.29↔	Subchondrale Knocheröff, Unteres Sg, offen chir	86.75.13↔	Revision von gestielt o fr Lp o fr Hauttx d Unterarmes
81.49.30↔	Subch Knocheröff m Einbr e azell Impl, Ob Sg, arthr	86.75.14↔	Revision von gestielt oder fr Lp oder fr Hauttx d Hand
81.49.31↔	Subch Knocheröff m Einbr e azell Impl, Unt Sg, arthr	86.75.15↔	Rev von gestielt o fr Lp o fr Hauttx d Bruw und Rücken
81.49.32↔	Resektionsarthroplastik am Sprunggelenk	86.75.16↔	Revision von gestielt o fr Lp o fr Hauttx d Bauchreg
81.49.33↔	Refixation und Plast a Kapselbapp d ob Sprunggelenkes	86.75.17↔	Rev von gestielt o fr Lp o fr Hauttx d unteren Extrem
81.49.99↔	Sonstige Rekonstruktion am Sprunggelenk, sonstige	86.75.19↔	Revision von gestielt o fr Lp o fr Hauttx und Lok
81.94↔	Naht an Kapsel oder Ligament von Sprunggelenk oder Fuss	86.75.99↔	Revision von gestieltem oder freiem Lappen, sonstige
83.43.00↔	Exzision von Muskel oder Faszie zur Transplantation, n.n.bez.	86.91↔	Exzision von Haut zur Transplantation
83.43.10↔	Entnahme eines myokutanen Lappens zur Transplantation		
83.43.11↔	Entn e osteom o osteofasz Lp zur Transplantation		

**ADRG K03****Eingriffe an der Nebenniere bei bösartiger Neubildung oder Eingriffe an der Hypophyse**

Prozedur in Tabelle K03-2 oder Hauptdiagnose in Tabelle K03-1 und Prozedur in Tabelle K03-3

**DRG K03Z****Eingriffe an der Nebenniere bei bösartiger Neubildung oder Eingriffe an der Hypophyse****Hauptdiagnose K03-1**

C74.0	Bösartige Neubildung: Nebennierenrinde	C79.7	Sekundäre bösartige Neubildung der Nebenniere
C74.1	Bösartige Neubildung: Nebennierenmark	D44.1	NB unsich/unbek Verhalt Nebenniere
C74.9	Bösartige Neubildung: Nebenniere, nicht näher bezeichnet		

**Prozedur K03-2**

07.13.00↔	Biopsie an der Hypophyse, transfrontaler Zugang, n.n.bez.	07.51↔	Exploration im Gebiet des Corpus pineale
07.13.10↔	Gschl [Prkt] [Nd] Biops an d Hypph d trnsfrntln Zg	07.52↔	Inzision am Corpus pineale
07.13.11↔	Offene Biopsie an der Hypophyse durch transfrontalen Zugang	07.53↔	Partielle Exzision des Corpus pineale
07.13.12↔	Stereot Biops an d Hypoph d transfrontalen Zugang	07.54↔	Totale Exzision des Corpus pineale
07.13.99↔	Biopsie an der Hypophyse, transfrontaler Zugang, sonstige	07.59↔	Sonstige Operationen am Corpus pineale
07.14.00↔	Biopsie an der Hypophyse, transsphenoidaler Zugang, n.n.bez.	07.61↔	Partielle Exzision der Hypophyse, transfrontaler Zugang
07.14.10↔	Gschl [Prkt] [Nd] Biops an d Hypph d trnssphn Zg	07.62↔	Partielle Exzision an der Hypophyse, transsphenoidaler Zugang
07.14.11↔	Offene Biopsie an der Hypophyse durch transsphenoid Zugang	07.63↔	Partielle Exz an d Hypophyse, nicht näher bez Zugang
07.14.12↔	Stereot Biops an d Hypoph d transsphenoidalen Zugang	07.64↔	Totale Exzision der Hypophyse, transfrontaler Zugang
07.14.99↔	Biopsie an der Hypophyse, transsphenoidaler Zugang, sonstige	07.65↔	Totale Exzision der Hypophyse, transsphenoidaler Zugang
07.15↔	Biopsie an der Hypophyse, nicht näher bezeichneter Zugang	07.68↔	Totale Exzision der Hypophyse, and näher bez Zugang
07.17.00↔	Biopsie am Corpus pineale, n.n.bez.	07.69↔	Totale Exzision der Hypophyse, nicht näher bez Zugang
07.17.10↔	Geschlossene [perkutane] [Nadel-] Biopsie am Corpus pineale	07.71↔	Exploration der Fossa hypophysialis
07.17.11↔	Offene Biopsie am Corpus pineale	07.72↔	Inzision an der Hypophyse
07.17.12↔	Stereotaktische Biopsie am Corpus pineale	07.79↔	Sonstige Operation an der Hypophyse
07.17.99↔	Biopsie am Corpus pineale, sonstige		

**Prozedur K03-3**

07.12↔	Offene Biopsie an der Nebenniere	07.45↔	Reimplantation von Gewebe der Nebennieren
07.21↔	Exzision einer Läsion der Nebenniere	07.49↔	Sonstige Operation an e Nebenniere, d Nerven oder Gef
07.22.00↔	Einseitige Adrenalectomie, n.n.bez.	92.39.00↔	Sonstige stereotaktische Radiochirurgie, n.n.bez.
07.22.10↔	Einseitige Adrenalectomie, ohne Ovarrektomie	92.39.01↔	And Hochvstrth, Stereot Bestr, frakt,zereb, n.n.bez.
07.22.11↔	Einseitige Adrenalectomie, mit Ovarrektomie	92.39.11↔	And Hchvstrth, Streot Bstr, frkt, Extrzr, n.n.bz.
07.22.12↔	Einseitige Adrenalectomie, Rest-Adrenalectomie	92.39.20↔	And Hchvstrth, Streot Bstr, frkt: zrb, intmd Rdioth
07.22.99↔	Einseitige Adrenalectomie, sonstige	92.39.21↔	And Hchvstrth, Streot Bstr, frkt: zrb, intmd Bgnbstr (IMAT)
07.29↔	Sonstige partielle Adrenalectomie	92.39.22↔	And Hchvstrth, Streot Bstr, frkt: zrb, bldgst Enst
07.3↔	Beidseitige Adrenalectomie	92.39.29↔	And Hochvstrth, Stereot Bestr, frakt, zerebral, So
07.41↔	Inzision an einer Nebenniere	92.39.30↔	And Hchvstrth, Streot Bstr, frkt: Extrzr, intmd Rdioth
07.42↔	Durchtrennung von afferenten Nerven der Nebennieren	92.39.31↔	And Hchvstrth, Streot Bstr, frkt: Extrzr, intmd Bgnbstr (IMAT)
07.43↔	Ligatur von Gefässen der Nebennieren	92.39.32↔	And Hchvstrth, Streot Bstr, frkt: Extrzr, bldgst Enst
07.44↔	Rekonstruktion an einer Nebenniere	92.39.39↔	And Hochvstrth, Stereot Bestr, frakt, Extrazer, So

**ADRG K06****Eingriffe an Schilddrüse, Nebenschilddrüse und Ductus thyroglossus**

Mindestens eine Prozedur in Tabelle K06-2

**DRG K06A****Eingriffe an Schilddrüse, Nebenschilddrüse und Ductus thyroglossus, mit Para- / Thyreoidektomie durch Sternotomie oder bei bösartiger Neubildung mit schweren CC**

Hauptdiagnose in Tabelle K06-1 und PCCL &gt; 2 oder Prozedur in Tabelle K06-3

**DRG K06B****Eingriffe an Schilddrüse, Nebenschilddrüse und Ductus thyroglossus, mit Parathyreoidektomie ohne Sternotomie oder schwere CC, ohne bösartige Neubildung mit schweren CC**

Prozedur in Tabelle K06-4 oder PCCL &gt; 2

**DRG K06C****Eingriffe an Schilddrüse, Nebenschilddrüse und Ductus thyroglossus, ohne Parathyreoidektomie, ohne äusserst schwere oder schwere CC**

**Hauptdiagnose K06-1**

C73 Bösartige Neubildung der Schilddrüse

C75.0 Bösartige Neubildung: Nebenschilddrüse

**Prozedur K06-2**

06.02↔ Wiedereröffnung einer Wunde im Gebiet der Schilddrüse  
 06.09.00↔ Sonstige Inzision im Gebiet der Schilddrüse, n.n.bez.  
 06.09.10↔ Sonstige Inzis i Gebiet d Sd: Oh weitere Massn  
 06.09.11↔ Sonstige Inzision im Gebiet der Schilddrüse: Drainage  
 06.09.99↔ Sonstige Inzision im Gebiet der Schilddrüse, sonstige  
 06.12↔ Offene Biopsie an der Schilddrüse  
 06.13.00↔ Biopsie an der Nebenschilddrüse, n.n.bez.  
 06.13.12↔ Offene Biopsie an der Nebenschilddrüse  
 06.13.99↔ Biopsie an der Nebenschilddrüse, sonstige  
 06.2x.00↔ Unilaterale Hemithyreoidektomie, n.n.bez.  
 06.2x.11↔ Unilaterale Hemithyreoidektomie, ohne Parathyreoidektomie  
 06.2x.12↔ Unilaterale Hemithyreoidektomie, mit Parathyreoidektomie  
 06.2x.99↔ Sonstige unilaterale Hemithyreoidektomie  
 06.31↔ Exzision einer Läsion an der Schilddrüse  
 06.39.00↔ Sonstige partielle Thyreoidektomie, n.n.bez.  
 06.39.10↔ Exzision eines Schilddrüsen Knotens  
 06.39.11↔ Subtot Res d Sd einseitig m Exz e Knotens d Gegenseite  
 06.39.12↔ Sbt Rs d Sd einseitig m Hmthyreoidktmie d Ggnseit  
 06.39.13↔ Reexploration der Schilddrüse mit partieller Resektion  
 06.39.14↔ Partielle Schilddrüsenresektion: Resektion des Isthmus  
 06.39.15↔ Subtotale Resektion der Schilddrüse  
 06.39.99↔ Sonstige partielle Thyreoidektomie, sonstige  
 06.4x.00↔ Vollständige (totale) Thyreoidektomie, n.n.bez.  
 06.4x.10↔ Vollständige (totale) Thyreoidektomie ohne Parathyreoidektomie  
 06.4x.11↔ Vollständige (totale) Thyreoidektomie mit Parathyreoidektomie  
 06.4x.99↔ Vollständige (totale) Thyreoidektomie, sonstige  
 06.50.00↔ Substernale Thyreoidektomie, n.n.bez.  
 06.50.10↔ Substernale Thyreoidektomie durch Sternotomie  
 06.50.99↔ Sonstige substernale Thyreoidektomie  
 06.51.00↔ Partielle substernale Thyreoidektomie, n.n.bez.  
 06.51.10↔ Partielle substernale Thyreoidektomie durch Sternotomie  
 06.51.99↔ Partielle substernale Thyreoidektomie, sonstige  
 06.52.00↔ Vollständige substernale Thyreoidektomie, n.n.bez.  
 06.52.10↔ Vollständige substernale Thyreoidektomie durch Sternotomie  
 06.52.99↔ Vollständige substernale Thyreoidektomie, sonstige  
 06.6x.00↔ Exzision einer Thyreoidea lingualis, n.n.bez.  
 06.6x.10↔ Exzision einer Thyreoidea lingualis, transoral  
 06.6x.11↔ Exz e Thyrid ling Transzerv, oh Res d med Zungenbeines  
 06.6x.12↔ Exz e Thyrid ling Transzerv, m Res d med Zungenbeines  
 06.6x.99↔ Exzision einer Thyreoidea lingualis, sonstige  
 06.7x.00↔ Exzision des Ductus thyreoglossus, n.n.bez.  
 06.7x.10↔ Exz e median Halsz, ohne Resektion d med Zungenbeines

06.7x.11↔ Exz e medianen Halsz, m Resektion d med Zungenbeines  
 06.7x.12↔ Exz e median Halsf, ohne Resektion d med Zungenbeines  
 06.7x.13↔ Exz e medianen Halsf, m Resektion d med Zungenbeines  
 06.7x.14↔ Sek Eingr z Exz d Duct thyreogl, m Res d med Zungenb  
 06.7x.15↔ Sek Eingr z Exz d Duct thyreogl, oh Res d med Zungenb  
 06.7x.99↔ Exzision des Ductus thyreoglossus, sonstige  
 06.81.00↔ Vollständige Parathyreoidektomie, n.n.bez.  
 06.81.10↔ Vollständige Parathyreoidektomie, ohne Replantation  
 06.81.13↔ Vollständige Parathyekt d Sternotomie, oh Replantation  
 06.81.99↔ Vollständige Parathyreoidektomie, sonstige  
 06.89.10↔ Partielle Parathyreoidektomie, n.n.bez.  
 06.89.11↔ Reexploration mit partieller Parathyreoidektomie  
 06.89.13↔ Sonst Operationen an der Nebenschilddrüse durch Sternotomie  
 06.89.99↔ Partielle Parathyreoidektomie, sonstige  
 06.91↔ Durchtrennung des Isthmus thyreoideae  
 06.92↔ Ligatur von Gefässen der Schilddrüse  
 06.93↔ Naht an der Schilddrüse  
 06.94↔ Reimplantation von Schilddrüsenngewebe  
 06.95.00↔ Reimplantation von Nebenschilddrüsenngewebe, n.n.bez.  
 06.95.10↔ Vollständige Parathyekt, m Replantation, n.n.bez.  
 06.95.11↔ Vollständige Parathyreoidektomie, mit Replantation orthotop  
 06.95.12↔ Vollständige Parathyreoidektomie, mit Replantation heterotop  
 06.95.20↔ Vollst Parathyekt d Sternotomie, m Repl, n.n.bez.  
 06.95.21↔ Vollständige Parathyekt d Sternotomie, m Repl orthotop  
 06.95.22↔ Vollst Parathyekt d Sternotomie, m Repl heterotop  
 06.95.99↔ Reimplantation von Nebenschilddrüsenngewebe, sonstige  
 06.98.00↔ Sonstige Operationen an der Schilddrüse, n.n.bez.  
 06.98.10↔ Plastische Rekonstruktion der Schilddrüse  
 06.98.99↔ Sonstige Operationen an der Schilddrüse, sonstige  
 06.99.00↔ Sonstige Operationen an der Nebenschilddrüse, n.n.bez.  
 06.99.10↔ Plastische Rekonstruktion der Nebenschilddrüse  
 06.99.99↔ Sonstige Operationen an der Nebenschilddrüse, sonstige  
 07.94↔ Transplantation von Thymusgewebe  
 30.4x.20↔ Rad Laryekt, m Pharyngekt und Schilddres, oh Reko  
 30.4x.21↔ Rd Lrykt, m Phryngkt u Schlddrs, Rk m lk Schleimh  
 30.4x.22↔ Rd Lrykt, m Phryngkt u Schlddrs, Rk m N vskl Tx  
 30.4x.23↔ Rd Lrykt, m Phryngkt u Schlddrs, Rk m gstielt rg Lp  
 30.4x.24↔ Rd Lrykt, m Phryngkt u Schlddrs, Rk m gstielt Lp  
 30.4x.25↔ Rd Lrykt, m Phryngkt u Schlddrs, Rk m fr mkrvsknst Tx  
 30.4x.26↔ Rd Lrykt, m Phryngkt u Schlddrs, Rk m fr Drmtr  
 30.4x.27↔ Rd Lrykt, m Phryngkt u Schlddrs, Rk m Mgnhchzgz  
 30.4x.29↔ Rad Laryekt, m Pharyngekt und Schilddres, So Reko

**Prozedur K06-3**

06.50.10↔ Substernale Thyreoidektomie durch Sternotomie  
 06.51.10↔ Partielle substernale Thyreoidektomie durch Sternotomie  
 06.52.10↔ Vollständige substernale Thyreoidektomie durch Sternotomie  
 06.81.13↔ Vollständige Parathyekt d Sternotomie, oh Replantation

06.95.20↔ Vollst Parathyekt d Sternotomie, m Repl, n.n.bez.  
 06.95.21↔ Vollständige Parathyekt d Sternotomie, m Repl orthotop  
 06.95.22↔ Vollst Parathyekt d Sternotomie, m Repl heterotop

**Prozedur K06-4**

06.2x.12↔ Unilaterale Hemithyreoidektomie, mit Parathyreoidektomie  
 06.4x.11↔ Vollständige (totale) Thyreoidektomie mit Parathyreoidektomie  
 06.81.00↔ Vollständige Parathyreoidektomie, n.n.bez.  
 06.81.10↔ Vollständige Parathyreoidektomie, ohne Replantation  
 06.81.99↔ Vollständige Parathyreoidektomie, sonstige  
 06.89.10↔ Partielle Parathyreoidektomie, n.n.bez.

06.89.11↔ Reexploration mit partieller Parathyreoidektomie  
 06.89.13↔ Sonst Operationen an der Nebenschilddrüse durch Sternotomie  
 06.89.99↔ Partielle Parathyreoidektomie, sonstige  
 06.95.10↔ Vollständige Parathyekt, m Replantation, n.n.bez.  
 06.95.11↔ Vollständige Parathyreoidektomie, mit Replantation orthotop  
 06.95.12↔ Vollständige Parathyreoidektomie, mit Replantation heterotop

**ADRG K09****Andere Prozeduren bei endokrinen, Ernährungs- und Stoffwechselkrankheiten**

Mindestens eine Prozedur in Tabelle K09-1

**DRG K09A****Andere Prozeduren bei endokrinen, Ernährungs- und Stoffwechselkrankheiten, Alter < 10 Jahre oder äusserst schwere CC**

Alter &lt; 10 Jahre oder PCCL &gt; 3

**DRG K09B****Andere Prozeduren bei endokrinen, Ernährungs- und Stoffwechselkrankheiten, Alter > 9 Jahre, ohne äusserst schwere CC****Prozedur K09-1**

00.55.00↔	Enstz v prph Gfstnt(s) m MdFreistzng, n.n.bz.	08.23.99↔	Exz e gröss Läs a Augenlid, nicht durchgeh, sonstige
00.55.11↔	Eins v prph Gfstnt m MdFreistzng.drug el übl.Stnt>10cm	08.24.00↔	Exz e gröss Läsion a Augenlid, perforierend, n.n.bez.
00.55.99↔	Einsetz von periph Gefstent(s) m MedFreisetzung, So	08.24.10↔	Exz e gröss Läs a Ld, prf, N hst kntr (mkrgr Chr)
00.63↔	Perkutanes Einsetzen von Stent(s) an A. carotis	08.24.11↔	Exz e gröss Läs a Lid, perf, hist kontr (mikrogr Chir)
00.64↔	Prkt Enstz v Stnt(s) an snst präzbr (xtkr) A	08.24.99↔	Exz e gröss Läsion a Augenlid, perforierend, sonstige
00.65.00↔	Prkt Enstz v snst(n) intrkr vsk Stnt(s), n.n.bz.	08.43↔	Behebung von Entropium oder Ektropium durch Keilresektion
00.65.11↔	Prkt trnsmnlis Enstz v intrkr vsk Mkrstnts	08.44.00↔	Behebung von Entropium o Ektropium durch Lidplastik, n.n.bez.
00.65.99↔	Perkut Einsetz v sonst(n) intrkr vask Stent(s), So	08.44.10↔	Bhb v Entrp o Ektrp d Ldplst, hr Vrkr d Agnlids
00.67.00↔	Perkutanes Einsetzen von zentralen Gefässstent(s), n.n.bez.	08.44.99↔	Sonst Behebung von Entropium o Ektropium durch Lidplastik
00.67.10↔	Perkutanes Einsetzen von Gefässstent(s) in die V. cava	08.61.00↔	Plast Reko d Lids m Hautappen o Tx, n.n.bez.
00.67.20↔	Perkutanes Einsetzen von Gefässstent(s) in die V. porta	08.61.10↔	Plastische Rekonstruktion des Augenlids mit Hautlappen
00.67.99↔	Perkutanes Einsetzen von zentralen Gefässstent(s), sonstige	08.61.11↔	Plastische Rekonstruktion des Augenlids mit Hauttransplantat
00.70↔	Rev e Hüftendoproth, sowohl azetab als auch fem Komp	08.61.99↔	Sonstige Plast Reko d Lids m Hautlap o transplantat
00.71↔	Revision einer Hüftendoprothese, azetabuläre Komponente	08.62↔	Plast Reko d Lids m Schleimhautlappen o transplantat
00.72↔	Revision einer Hüftendoprothese, femorale Komponente	08.63↔	Plastische Rekonstruktion d Augenlids mit Haarfollltx
00.73↔	Rev von Hüftproth, nur azetab Liner u / o nur Femkopf	08.64↔	Plast Rekonstruktion d Lids m tarsokonjunktivalem Lp
01.14.00↔	Offene Biopsie am Gehirn, n.n.bez.	08.69.00↔	So Plast Reko d Lids m Lp o Transplantaten, n.n.bez.
01.14.10↔	Stereotaktische offene Biopsie am Gehirn	08.69.10↔	Plastische Rekonstruktion des Augenlids mit Knorpel
01.14.99↔	Offene Biopsie am Gehirn, sonstige	08.69.11↔	Plastische Rekonstruktion d Lids mit allopl Material
01.15↔	Biopsie am Schädel	08.69.12↔	Plast Reko d Lids m Verschiebe u Rotationspl d Lides
01.21↔	Inzision und Drainage an den kranialen Sinus	08.69.13↔	Plast Rekonstruktion des Augenlids mit Oberlidverlängerung
04.43.00↔	Entlastung am Karpaltunnel, n.n.bez.	08.69.19↔	Plast Reko d Lids m sonstigem Lp o Transplantaten
04.43.10↔	Entlastung am Karpaltunnel, endoskopisch	08.69.99↔	So Plast Reko d Lids m Lp o Transplantaten, So
04.43.99↔	Entlastung am Karpaltunnel, sonstige	08.86↔	Rhytidektomie am Unterlid
04.49.00↔	So Dekompr o Lös v Adhäs an periph N o Gangl, n.n.bez.	08.87↔	Rhytidektomie am Oberlid
04.49.10↔	Sonstige Dekompr oder Lös von Adhäs a Plexus brachia	12.51↔	Gonionpunktion ohne Goniotomie
04.49.11↔	Sonstige Dekompr oder Lös von Adhäs an Nn d Schulter	12.54↔	Trabekulotomie ab externo
04.49.12↔	Sonstige Dekompr oder Lös von Adhäs an Nerven d Armes	12.55↔	Zyklodialyse
04.49.13↔	Sonstige Dekompr oder Lös von Adhäs an Nerven d Hand	12.59.00↔	Sonstige Erleichterung der intraokulären Zirkulation, n.n.bez.
04.49.14↔	S Dkmp r o Lös v Adhäs a Plxs lmbsc, Leist u Bcknb	12.59.10↔	Erleicht d intraokl Zklt d Trbkplstk o Gnioplstk
04.49.15↔	Sonstige Dekompr oder Lös von Adhäs an Nn d Beines	12.59.11↔	Erleicht d intraokl Zklt d Aspr u Kürttg a Trblwrk
04.49.16↔	Sonstige Dekompr oder Lös von Adhäs an Nerven d Fusses	12.59.99↔	Sonstige Erleichterung der intraokulären Zirkulation, sonstige
04.49.99↔	S Dkmp r o Lös v Adhäs an snst prph Nn o Gngl, S	12.61.00↔	Trepanation der Sklera mit Iridektomie, n.n.bez.
07.16.00↔	Biopsie am Thymus, n.n.bez.	12.61.10↔	Gedechte Trepanation der Sklera mit Iridektomie
07.16.11↔	Offene Biopsie am Thymus	12.61.11↔	Nicht gedechte Trepanation der Sklera mit Iridektomie
07.16.99↔	Biopsie am Thymus, sonstige	12.61.99↔	Sonstige Trepanation der Sklera mit Iridektomie
07.80↔	Thymektomie, n.n.bez.	12.64.00↔	Trabekulektomie ab externo, n.n.bez.
07.81↔	Sonstige partielle Exzision am Thymus	12.64.10↔	Gedechte Trabekulektomie ab externo
07.82↔	Sonstige totale Exzision des Thymus	12.64.11↔	Nicht gedechte Trabekulektomie ab externo
07.83↔	Thorakoskopische partielle Exzision am Thymus	12.64.99↔	Sonstige Trabekulektomie ab externo
07.84↔	Thorakoskopische totale Exzision des Thymus	12.71↔	Zyklodiathermie
07.91↔	Exploration im Gebiet des Thymus	12.72↔	Zyklokryotherapie
07.92↔	Sonstige Inzision am Thymus	12.73↔	Zyklophotokoagulation
07.93↔	Plastische Rekonstruktion am Thymus	12.74↔	Verkleinerung des Corpus ciliare, n.n.bez.
07.95↔	Thorakoskopische Inzision am Thymus	12.79.00↔	Sonstige Glaukomoperationen, n.n.bez.
07.98↔	Sonstige und Ni näh bez thorakoskopische Op a Thymus	12.79.10↔	Viskakanalostomie bei Glaukom
07.99↔	Sonstige und nicht näher bezeichnete Operationen am Thymus	12.79.11↔	Tiefe Sklerektomie bei Glaukom
08.21↔	Exzision eines Chalazions	12.79.99↔	Sonstige Glaukomoperationen, sonstige
08.22.00↔	Exzision einer anderen kleineren Läsion am Augenlid, n.n.bez.	13.11↔	Intrakapsuläre Extrakt d Linse d inf temporalen Zugang
08.22.10↔	Exz e and klein Läs a Lid, Ni hist kontr (mikrogr Chir)	13.19↔	Sonstige intrakapsuläre Extraktion der Linse
08.22.11↔	Exz e and klein Läs a Lid, hist kontr (mikrogr Chir)	13.2↔	Extrakaps Extrakt d Linse d lineares Extrakverf
08.22.99↔	Exzision einer anderen kleineren Läsion am Augenlid, sonstige	13.3↔	Extrakaps Extrakt d Lins d einf Aspir (u Irrig) Verf
08.23.00↔	Exz e gröss Läs a Augenlid, nicht durchgeh, n.n.bez.	13.41↔	Phakoemulsifikation und Aspiration eines Katarakts
08.23.10↔	Exz e gröss Läs a Ld, N drchgh, N hst kntr (mkrgr Chr)	13.42↔	Mech Phakofragm und Aspir e Katarakt d post Zugang
08.23.11↔	Exz e gröss Läs a Ld, N drchgh, hst kntr (mkrgr Chr)	13.43↔	Mech Phakofragmentation und And Aspir e Katarakt

13.51↔	Extrakaps Extrakt d Linse d inf temporalen Zugang	16.64↔	Sonstige Revision einer Erukulationstasche
13.59↔	Sonstige extrakapsuläre Exzision der Linse	16.66↔	Sonstige Revision einer Exenterationshöhle
13.69↔	Sonstige Kataraktextraktion	16.89↔	Sonstige Versorgung einer Verletzung von Orbita oder Augapfel
13.8↔	Entfernen einer Intraokularlinse	16.92↔	Exzision einer Orbitaläsion
14.41↔	Sklera-Cerclage mit Plombe	16.99↔	Sonstige Operationen am Augapfel
14.49↔	Sonstige Sklera-Cerclage	18.21.00↔	Exz e präaur Fistel o e präaur Sinus, n.n.bez.
14.6x.00↔	Entf von chir impl Mat aus d hint Augkam, n.n.bez.	18.21.10↔	Exz e präaur Fistel o e präaur Sinus, Ni hist kontr
14.6x.10↔	Revision und Wechsel einer Sklera-Cerclage	18.21.11↔	Exz e präaur Fistel o e präaur Sinus, hist kontr
14.6x.20↔	Entfernung einer Sklera-Cerclage	18.21.99↔	Exz e präaur Fistel o e präaur Sinus, sonstige
14.6x.99↔	Entf von chir impl Mat aus d hint Augkam, sonstige	18.29.00↔	Exz oder Destr e and Läsion a äusseren Ohr, n.n.bez.
14.71.00↔	Entfernen des Glaskörpers (anteriöer Zugang), n.n.bez.	18.29.01↔	Destr e Läsion a äusseren Ohr oder im äusseren Gehörg
14.71.10↔	Vordere Vitrektomie über Pars plana	18.29.10↔	Exz e and Läs a ässrn Ohr o i ässrn Ghörg, N hst kntr
14.71.19↔	Sonstige Vitrektomie über Pars plana	18.29.11↔	Exz e and Läs a ässrn Ohr o i ässrn Ghörg, hst kntr
14.71.99↔	Entfernen des Glaskörpers (anteriöer Zugang), sonstige	18.29.99↔	Exz oder Destr e and Läsion a äusseren Ohr, sonstige
14.73.00↔	Mechanische Vitrektomie (anteriöer Zugang), n.n.bez.	18.31.00↔	Radikale Exzision einer Läsion am äusseren Ohr, n.n.bez.
14.73.10↔	Mech Vitrekt (anteriöer Zugang), ParsplanaVitrekt	18.31.10↔	Rd Exz Läs a äus Ohr o i äus Ghörg o Prt Rs d Ohrm,N hst kntr
14.73.19↔	Mechanische Vitrektomie durch sonstigen anteriöen Zugang	18.31.11↔	Rd Exz Läs a äus Ohr o i äus Ghörg o Prt Rs d Ohrm,hst kntr
14.73.99↔	Mechanische Vitrektomie (anteriöer Zugang), sonstige	18.31.19↔	Radikale Exzision einer Läsion am äusseren Ohr, sonstige
14.79↔	Sonstige Operationen am Glaskörper	18.39.00↔	Sonstige Exzision am äusseren Ohr, n.n.bez.
15.11.00↔	Rücklagerung eines äusseren Augenmuskels, n.n.bez.	18.39.10↔	Resektion d Ohrmuschel, total, nicht hist kontrolliert
15.11.10↔	Rücklagerung eines äusseren geraden Augenmuskels	18.39.11↔	Resektion der Ohrmuschel: total, histographisch kontrolliert
15.11.11↔	Rücklagerung eines äusseren schrägen Augenmuskels	18.39.19↔	Sonstige Resektion der Ohrmuschel, sonstige
15.11.99↔	Sonstige Rücklagerung eines äusseren Augenmuskels	18.39.99↔	Sonstige Exzision am äusseren Ohr, sonstige
15.12.00↔	Vorverlagerung von einem äusseren Augenmuskel, n.n.bez.	21.32.10↔	Exz und Lok Destr e and Läs an d Nas, nicht hist kontr
15.12.10↔	Vorverlagerung von einem äusseren geraden Augenmuskel	21.32.11↔	Exz und lokale Destr e and Läs an d Nase, hist kontr
15.12.11↔	Vorverlagerung von einem äusseren schrägen Augenmuskel	21.4x.00↔	Resektion der Nase, n.n.bez.
15.12.99↔	Sonstige Vorverlagerung von einem äusseren Augenmuskel	21.4x.10↔	Resektion der Nase, partiell, nicht histographisch kontrolliert
15.13.00↔	Resektion von einem äusseren Augenmuskel, n.n.bez.	21.4x.11↔	Resektion der Nase, partiell, histographisch kontrolliert
15.13.10↔	Resektion von e äusseren Augmsk, an e geraden Augmsk	21.4x.20↔	Resektion der Nase, subtotal, nicht histographisch kontrolliert
15.13.11↔	Resektion von e äusseren Augmsk, an e schrägen Augmsk	21.4x.21↔	Resektion der Nase, subtotal, histographisch kontrolliert
15.13.99↔	Sonstige Resektion von einem äusseren Augenmuskel	21.4x.30↔	Resektion der Nase, total, nicht histographisch kontrolliert
15.19.00↔	S Op an e ässrn Agmsk m tmp Ablös v Agpf, n.n.bz.	21.4x.31↔	Resektion der Nase, total, histographisch kontrolliert
15.19.10↔	Verstärkende Eingriffe an Augenmuskeln, n.n.bez.	21.4x.99↔	Sonstige Resektion der Nase
15.19.11↔	Verstärkende Eingriffe an einem geraden Augenmuskel	30.4x.00↔	Radikale Laryngektomie, n.n.bez.
15.19.12↔	Verstärkende Eingriffe an einem schrägen Augenmuskel	30.4x.10↔	Radikale Laryngektomie, mit Pharyngektomie, oh Rekonstrukt
15.19.19↔	Sonstige Verstärkende Eingriffe an Augenmuskeln	30.4x.11↔	Rad Laryekt, m Pharyngekt, Reko m lok Schleimhaut
15.19.20↔	Schwächende Eingriffe an Augenmuskeln, n.n.bez.	30.4x.12↔	Rad Laryekt, m Pharyngekt, Reko m Ni vaskul Tx
15.19.21↔	Schwächende Eingriffe an einem geraden Augenmuskel	30.4x.13↔	Rad Laryekt, m Pharyngekt, Reko m gestielt reg Lp
15.19.22↔	Schwächende Eingriffe an einem schrägen Augenmuskel	30.4x.14↔	Rad Laryekt, m Pharyngekt, Reko m gestielt Lp
15.19.29↔	Sonstige Schwächende Eingriffe an Augenmuskeln	30.4x.15↔	Rad Laryekt, m Pharyngekt, Reko m fr mikrovaskanast Tx
15.19.30↔	Myopexie an geraden Augenmuskeln	30.4x.16↔	Rad Laryekt, m Pharyngekt, Rekonstruktion m fr Darmtr
15.19.40↔	Chirurgie der Abrollstrecke	30.4x.17↔	Rad Laryekt, m Pharyngekt, Reko m Magenhochzug
15.19.99↔	So Op an e äusseren Augmsk m temp Ablös vom Augapf, So	30.4x.19↔	Rad Laryekt, m Pharyngekt, sonstige Rekonstruktion
15.21.00↔	Verlängerungsverfahren an e äusseren Augenmuskel, n.n.bez.	30.4x.20↔	Rad Laryekt, m Pharyngekt und Schilddrs, oh Reko
15.21.10↔	Verlängerungsverfahren an e einz äusseren ger Augmsk	30.4x.21↔	Rd Lrykt, m Phryngkt u Schlddrs, Rk m lk Schleimh
15.21.11↔	Verlängverf an e einz äusseren schrägen Augmsk	30.4x.22↔	Rd Lrykt, m Phryngkt u Schlddrs, Rk m N vskl Tx
15.21.99↔	Sonst Verlängerungsverfahren an e äusseren Augenmuskel	30.4x.23↔	Rd Lrykt, m Phryngkt u Schlddrs, Rk m gstielt rg Lp
15.22.00↔	Verkürzungsverfahren an äusseren Augenmuskeln, n.n.bez.	30.4x.24↔	Rd Lrykt, m Phryngkt u Schlddrs, Rk m gstielt Lp
15.22.10↔	Verkürzungsverfahren an e einz äusseren geraden Augmsk	30.4x.25↔	Rd Lrykt, m Phryngkt u Schlddrs, Rk m fr mkrvsknst Tx
15.22.11↔	Verkürverf an e einz äusseren schrägen Augmsk	30.4x.26↔	Rd Lrykt, m Phryngkt u Schlddrs, Rk m fr Drmtr
15.22.99↔	Sonstige Verkürzungsverfahren an äusseren Augenmuskeln	30.4x.27↔	Rd Lrykt, m Phryngkt u Schlddrs, Rk m Mgnhczg
15.3x.00↔	Op an 2 o mhr ässrn Agmsk m tmp Ablös v Agpf, n.n.bz.	30.4x.29↔	Rad Laryekt, m Pharyngekt und Schilddrs, So Reko
15.3x.10↔	Op an 2 ger Augmsk m temporärer Ablös vom Augapf	30.4x.99↔	Radikale Laryngektomie, sonstige
15.3x.11↔	Op an min 3 schrägen Augmsk m temp Ablös vom Augapf	33.33↔	Pneumoperitoneum für Lungenkollaps
15.3x.12↔	Op an mn 2 gr u mn 2 schrägn Agmsk m tmp Ablös v Agpf	34.03↔	Rethorakotomie
15.3x.20↔	Myopexie an 2 ger Augmsk m temporärer Ablös vom Augapf	34.1↔	Inzision des Mediastinums
15.3x.21↔	Myp min 2gr Agm m Op an mn1w Agmsk m tmp Ablös v Agpf	34.23.20↔	Offene Biopsie an der Brustwand
15.3x.99↔	S Op an 2 o mhr ässrn Agmsk m tmp Ablös v Agpf	34.26↔	Offene Biopsie am Mediastinum
15.4x.00↔	Op an 2 o mhr ässrn Agmsk oh tmp Ablös v Agpf, n.n.bz.	34.3x.00↔	Exz oder Destr von Läs oder Gew d Mdst, n.n.bez.
15.4x.10↔	Op an 2 ger Augmsk oh temporäre Ablös von Augapf	34.3x.10↔	Exzision von Läsion oder Gewebe des Mediastinums
15.4x.11↔	Op an min 3 schrägen Augmsk oh temp Ablös von Augapf	34.3x.20↔	Resektion von Läsion oder Gewebe des Mediastinums, n.n.bez.
15.4x.12↔	S Op an mn2gr u mn2schrägn Agmsk oh tmp Ablös v Agpf	34.3x.21↔	Res von Läs o Gew d Mdst, oh Res an mediast Organen
15.4x.20↔	Myop an 2 ger Augmsk ohne temporäre Ablös von Augapf	34.3x.22↔	Rs v Läs o Gw d Mdst, m Lngnrs o Brstwndteilsktion
15.4x.21↔	Myp min 2gr Agm m Op min1w Agmsk oh tmp Ablös v Agpf	34.3x.23↔	Resektion von Läs o Gew d Mdst, m Perikardtres
15.4x.99↔	Op an 2 o mhr ässrn Agmsk oh tmp Ablös v Agpf, S	34.3x.24↔	Resektion von Läs o Gew d Mdst, m prothetischem GefErs
15.6↔	Revision einer Operation an den äusseren Augenmuskeln	34.3x.25↔	Resektion von Läs o Gew d Mdst, m Lungenres und GefErs
16.01↔	Orbitotomie mit Knochenlappen	34.3x.26↔	Res von Läs o Gew d Mdst, m Lungenres und Perikardtres
16.02↔	Orbitotomie mit Einsetzen eines orbitalen Implantats	34.3x.27↔	Res von Läs o Gew d Mdst, m Perikardtres und GefErs
16.09↔	Sonstige Orbitotomie	34.3x.28↔	Rs v Läs o Gw d Mdst, m Lngn u Prkrdrts u GFERS
16.63↔	Revision einer Erukulationstasche mit Transplantat	34.3x.29↔	Resektion von Läsion oder Gewebe des Mediastinums, sonstige

34.3x.30↔	Destruktion von Läsion oder Gewebe des Mediastinums	38.66.99↔	Sonstige Exzision abdominaler Arterien, sonstige
34.3x.99↔	Exz oder Destr von Läs oder Gew d Mdst, sonstige	38.68.00↔	Sonstige Exzision von Arterien der unteren Extremität, n.n.bez.
34.4x.00↔	Exzision oder Destr einer Läsion an d Bruw, n.n.bez.	38.68.10↔	Sonstige Exzision von Arterien des Oberschenkels
34.4x.10↔	Exzision einer Läsion an der Brustwand	38.68.20↔	Sonst Exzision von Arterien des Unterschenkels und des Fusses
34.4x.20↔	Teilresektion einer Läsion an der Brustwand, n.n.bez.	38.68.99↔	Sonstige Exzision von Arterien der unteren Extremität, sonstige
34.4x.21↔	Teilresektion e Läsion an der Brustwand, ohne Rekonstruktion	38.83.00↔	So chir Verschluss von Gef d ob Extrem, n.n.bez.
34.4x.22↔	Teilresektion einer Läsion an der Brustwand, mit Rekonstruktion	38.83.10↔	Sonstiger chir Verschluss von Aa d ob Extrem, n.n.bez.
34.4x.30↔	Res e Läs an d Brw, kompltt Rs d Strnms, n.n.bz.	38.83.11↔	Sonstiger chirurgischer Verschluss von Arterien der Hand
34.4x.31↔	Res e Läs an d Bruw, komplette Res d Sternums, oh Reko	38.83.19↔	Sonstiger chir Verschluss von sonstigen Aa d ob Extrem
34.4x.32↔	Res e Läs an d Bruw, komplette Res d Sternums, m Reko	38.83.20↔	So chir Verschluss von Venen d ob Extrem, n.n.bez.
34.4x.40↔	Destruktion einer Läsion an der Brustwand	38.83.21↔	Sonstiger chir Verschluss von tiefen Venen d ob Extrem
34.4x.99↔	Exzision oder Destr einer Läsion an d Bruw, sonstige	38.83.29↔	So chir Verschluss von Venen d ob Extrem, sonstige
34.85↔	Implantation eines Zwerchfellschrittmachers	38.83.99↔	So chir Verschluss von Gef d ob Extrem, sonstige
34.89.00↔	Sonstige Operationen am Zwerchfell, n.n.bez.	38.84.00↔	Sonstiger chirurgischer Verschluss der Aorta, n.n.bez.
34.89.10↔	Sonstige Op a Zwerchfell, Inzis (Zwerchfellsplattung)	38.84.10↔	Sonstiger chirurgischer Verschluss der thorakalen Aorta
34.89.99↔	Sonstige Operationen am Zwerchfell, sonstige	38.84.20↔	Sonstiger chirurgischer Verschluss der Aorta abdominalis
38.01↔	Inzision von intrakraniellen Gefässen	38.84.99↔	Sonstiger chirurgischer Verschluss der Aorta, sonstige
38.06.00↔	Inzision von abdominalen Arterien, n.n.bez.	38.86.00↔	Sonstiger chir Verschluss von abd Aa, n.n.bez.
38.06.10↔	Inzision von viszeralen Arterien, n.n.bez.	38.86.10↔	Sonstiger chir Verschluss von viszeralen Aa, n.n.bez.
38.06.11↔	Inzision des Truncus coeliacus	38.86.11↔	Sonstiger chirurgischer Verschluss des Truncus coeliacus
38.06.12↔	Inzision der A. gastrica	38.86.12↔	Sonstiger chirurgischer Verschluss der A. gastrica
38.06.13↔	Inzision der A. hepatica	38.86.13↔	Sonstiger chirurgischer Verschluss der A. hepatica
38.06.14↔	Inzision der A. lienalis	38.86.14↔	Sonstiger chirurgischer Verschluss der A. lienalis
38.06.15↔	Inzision der A. renalis	38.86.15↔	Sonstiger chirurgischer Verschluss der A. renalis
38.06.16↔	Inzision der A. mesenterialis	38.86.16↔	Sonstiger chirurgischer Verschluss der A. mesenterialis
38.06.17↔	Inzision der A. lumbalis	38.86.17↔	Sonstiger chirurgischer Verschluss der A. iliaca
38.06.18↔	Inzision der A. iliaca	38.86.19↔	Sonstiger chir Verschluss von viszeralen Aa, sonstige
38.06.19↔	Inzision von viszeralen Arterien, sonstige	38.86.99↔	Sonstiger chir Verschluss von abd Aa, sonstige
38.06.99↔	Inzision von abdominalen Arterien, sonstige	38.88↔	Sonstiger chir Verschluss von Aa d unteren Extremität
38.10↔	Endarterektomie, Lokalisation n.n.bez.	39.0x.00↔	Shunt einer systemischen zur Pulmonalarterie, n.n.bez.
38.11↔	Endarterektomie von intrakraniellen Gefässen	39.0x.10↔	Anast zwischen A. subcl u A. pulmon (BlalockTausig)
38.12↔	Endarterektomie von anderen Gefässen an Kopf und Hals	39.0x.11↔	Anast zw Aort u A. pulmon dextra (WaterstonCooley)
38.13↔	Endarterektomie von Gefässen der oberen Extremität	39.0x.12↔	Anst zw Art dscndns u A. plmn snstr (PttsSmith)
38.16.00↔	Endarterektomie von abdominalen Arterien, n.n.bez.	39.0x.13↔	Anast zwischen A. pulmon sinistra und A. pulmon dextra
38.16.10↔	Endarterektomie von viszeralen Arterien, n.n.bez.	39.0x.20↔	Prothesenshunt zwischen A. pulmonalis und Aorta, zentral
38.16.11↔	Endarterektomie des Truncus coeliacus	39.0x.21↔	Prothesenshunt zwischen A. pulmonalis und Aorta, peripher
38.16.12↔	Endarterektomie der A. gastrica	39.0x.23↔	Pulmonalarteriell Banding
38.16.13↔	Endarterektomie der A. hepatica	39.0x.24↔	Shunt e systemischen z Pulmonart, DamusKayStanselOp
38.16.14↔	Endarterektomie der A. lienalis	39.0x.99↔	Shunt einer systemischen zur Pulmonalarterie, sonstige
38.16.15↔	Endarterektomie der A. renalis	39.22.00↔	Bypass zwischen Aorta, A. subclavia und A. carotis, n.n.bez.
38.16.16↔	Endarterektomie der A. mesenterialis	39.22.10↔	Bypass an der A. carotis, n.n.bez.
38.16.17↔	Endarterektomie der A. lumbalis	39.22.11↔	Bypass zwischen A. carotis und A. carotis
38.16.18↔	Endarterektomie der A. iliaca	39.22.12↔	Bypass zwischen A. carotis und A. vertebralis
38.16.19↔	Endarterektomie von viszeralen Arterien, sonstige	39.22.13↔	Bypass zwischen A. carotis und A. subclavia
38.16.99↔	Endarterektomie von abdominalen Arterien, sonstige	39.22.14↔	Bypass zwischen A. carotis und Aorta
38.18.00↔	Endarterektomie von Gefässen der unteren Extremität, n.n.bez.	39.22.19↔	Bypass an der A. carotis, sonstige
38.18.10↔	Endarterektomie der A. femoralis (communis) (superficialis)	39.22.20↔	Bypass an der A. subclavia, n.n.bez.
38.18.11↔	Endarterektomie der A. profunda femoris	39.22.21↔	Bypass zwischen A. subclavia und Aorta
38.18.12↔	Endarterektomie der A. poplitea	39.22.29↔	Bypass an der A. subclavia, sonstige
38.18.99↔	Endarterektomie von Gefässen der unteren Extremität, sonstige	39.22.99↔	Bypass zwischen Aorta, A. subclavia und A. carotis, sonstige
38.21↔	Biopsie eines Blutgefässes	39.27.00↔	Arteriovenöser Shunt für Hämodialyse, n.n.bez.
38.63.00↔	Sonstige Exzision von Gefässen der oberen Extremität, n.n.bez.	39.27.10↔	AV-Fistel für Hämodialyse
38.63.10↔	Sonstige Exzision von Arterien der oberen Extremität, n.n.bez.	39.27.11↔	AVFistel mit allogenen oder allopi Material f Händi
38.63.11↔	Sonstige Exzision von Arterien der Hand	39.27.99↔	Arteriovenöser Shunt für Hämodialyse, sonstige
38.63.19↔	Sonstige Exzision von Arterien der oberen Extremität, sonstige	39.29.00↔	Sonstiger (peripherer) Gefäss-Shunt oder -Bypass, n.n.bez.
38.63.20↔	Sonstige Exzision von Venen der oberen Extremität, n.n.bez.	39.29.10↔	GefässShunt oder Byp an Aa d unteren Extrem, n.n.bez.
38.63.21↔	Sonstige Exzision von tiefen Venen der oberen Extremität	39.29.11↔	Femorofemorale Gefäss-Shunt oder -Bypass
38.63.29↔	Sonstige Exzision von Venen der oberen Extremität, sonstige	39.29.12↔	Femoropopliteale Gefäss-Shunt oder -Bypass
38.63.99↔	Sonstige Exzision von Gefässen der oberen Extremität, sonstige	39.29.13↔	Femorocruraler Gefäss-Shunt oder -Bypass
38.66.00↔	Sonstige Exzision von abdominalen Arterien, n.n.bez.	39.29.14↔	Femoropedaler Gefäss-Shunt oder -Bypass
38.66.10↔	Sonstige Exzision von viszeralen Arterien, n.n.bez.	39.29.15↔	Popliteocruraler und popliteopedaler Gefäss-Shunt oder -Bypass
38.66.11↔	Sonstige Exzision des Truncus coeliacus	39.29.16↔	GefShunt oder Byp an Aa d Unterschenkels und d Fusses
38.66.12↔	Sonstige Exzision der A. gastrica	39.29.19↔	GefässShunt oder Byp an Aa d unteren Extrem, sonstige
38.66.13↔	Sonstige Exzision der A. hepatica	39.29.20↔	Gefäss-Shunt oder Bypass an Arterien der oberen Extremität
38.66.14↔	Sonstige Exzision der A. lienalis	39.29.30↔	S (prphrr) GfShnt o Byp, extraanatsch, n.n.bz.
38.66.15↔	Sonstige Exzision der A. renalis	39.29.31↔	Subclaviafemorale Gefäss-Shunt oder Bypass
38.66.16↔	Sonstige Exzision der A. mesenterialis	39.29.32↔	Axillofemorale Gefäss-Shunt oder Bypass
38.66.17↔	Sonstige Exzision der A. lumbalis	39.29.33↔	Femorofemorale Cross-over-Bypass
38.66.18↔	Sonstige Exzision der A. iliaca	39.29.39↔	So (peripherer) GefShunt o Byp, extraanatomisch, So
38.66.19↔	Sonstige Exzision viszeraler Arterien, sonstige	39.29.40↔	Gefäss-Shunt oder -Bypass an Venen

39.29.80↔	Temporärer intraoperativer Shunt, n.n.bez.	39.56.11↔	Plastische Rekonstruktion von intrakr Gef m GewPatch
39.29.81↔	Temporärer intraoperativer Shunt, arterioarteriell	39.56.12↔	Plastische Rekonstruktion der V. jugularis mit Gewebe-Patch
39.29.82↔	Temporärer intraoperativer Shunt, arteriovenös	39.56.19↔	Plast Reko von Gef an Kopf und Ha m GewPatch, So
39.29.89↔	Temporärer intraoperativer Shunt, sonstige	39.56.20↔	Plast Reko von Gef d ob Extrem m GewPatch, n.n.bez.
39.29.99↔	Sonstiger (peripherer) Gefäss-Shunt oder -Bypass, sonstige	39.56.21↔	Plast Rekonstruktion von Aa d ob Extrem m GewPatch
39.31.00↔	Naht einer Arterie, n.n.bez.	39.56.22↔	Plst Rk d V. sbcl, V. axll u V. brchiopphlc m GwPtch
39.31.10↔	Naht einer Arterie an Kopf und Hals, n.n.bez.	39.56.23↔	Plast Reko v sonst tief Venen d ob Extrem m GewPatch
39.31.11↔	Naht einer intrakraniellen Arterie	39.56.29↔	Plast Reko von Gef d ob Extrem m GewPatch, sonstige
39.31.19↔	Naht einer Arterie an Kopf und Hals, sonstige	39.56.30↔	Plast Reko von thorakalen Gef m GewPatch, n.n.bez.
39.31.20↔	Naht einer Arterie des Oberarms, n.n.bez.	39.56.31↔	Plastische Rekonstruktion der thorak Aorta mit Gewebe-Patch
39.31.21↔	Naht der A. axillaris	39.56.32↔	Plastische Rekonstruktion der V. pulmonalis mit Gewebe-Patch
39.31.22↔	Naht der A. brachialis	39.56.33↔	Plastische Rekonstruktion der V. cava sup mit Gewebe-Patch
39.31.29↔	Naht einer Arterie des Oberarms, sonstige	39.56.39↔	Plast Reko von thorakalen Gef m GewPatch, sonstige
39.31.30↔	Naht einer Arterie des Unterarms	39.56.40↔	Plastische Rekonstruktion abd Aa m GewPatch, n.n.bez.
39.31.40↔	Naht einer Arterie der Hand	39.56.41↔	Plastische Rekonstruktion der abdom Aorta mit Gewebe-Patch
39.31.50↔	Naht einer Arterie der unteren Extremität	39.56.42↔	Plast Rekonstruktion des Truncus coeliacus mit Gewebe-Patch
39.31.60↔	Naht der Aorta, n.n.bez.	39.56.43↔	Plastische Rekonstruktion der A. gastrica mit Gewebe-Patch
39.31.61↔	Naht der thorakalen Aorta	39.56.44↔	Plastische Rekonstruktion der A. hepatica mit Gewebe-Patch
39.31.62↔	Naht der abdominalen Aorta	39.56.45↔	Plastische Rekonstruktion der A. lienalis mit Gewebe-Patch
39.31.69↔	Naht der Aorta, sonstige	39.56.46↔	Plastische Rekonstruktion der A. renalis mit Gewebe-Patch
39.31.70↔	Naht von sonstigen thorakalen Arterien, n.n.bez.	39.56.47↔	Plast Rekonstruktion der A. mesenterica mit Gewebe-Patch
39.31.71↔	Naht der A. pulmonalis	39.56.48↔	Plastische Rekonstruktion der A. iliaca mit Gewebe-Patch
39.31.72↔	Naht des Truncus brachiocephalicus	39.56.49↔	Plastische Rekonstruktion abd Aa m GewPatch, sonstige
39.31.73↔	Naht der A. subclavia	39.56.50↔	Plast Rekonstruktion abd Venen m GewPatch, n.n.bez.
39.31.79↔	Naht von thorakalen Arterien, sonstige	39.56.51↔	Plast Rekonstruktion der V. cava inferior mit Gewebe-Patch
39.31.80↔	Naht von abdominalen Arterien, n.n.bez.	39.56.52↔	Plastische Rekonstruktion der V. iliaca mit Gewebe-Patch
39.31.81↔	Naht des Truncus coeliacus	39.56.59↔	Plast Rekonstruktion abd Venen m GewPatch, sonstige
39.31.82↔	Naht der A. gastrica	39.56.60↔	Plast Reko von Gef d unt Extrem m GewPatch, n.n.bez.
39.31.83↔	Naht der A. hepatica	39.56.61↔	Plast Reko von Aa d unteren Extrem m GewPatch
39.31.84↔	Naht der A. lienalis	39.56.62↔	Plast Reko d V. fem und V.poplitea m GewPatch
39.31.85↔	Naht der A. renalis	39.56.63↔	Plast Reko v sonst tief Venen d unt Extrem m GewPatch
39.31.86↔	Naht der A. mesenterialis	39.56.64↔	Plast Reko v oberfl Venen d Oberschenkels m GewPatch
39.31.87↔	Naht der A. lumbalis	39.56.69↔	Plast Reko von Gef d unteren Extrem m GewPatch, So
39.31.88↔	Naht der A. iliaca	39.56.99↔	Plast Rekonstruktion e Blgef m GewPatch, sonstige
39.31.89↔	Naht von abdominalen Arterien, sonstige	39.57.00↔	Plast Reko m synthetischem Patch Graft, n.n.bez.
39.31.99↔	Naht einer Arterie, sonstige	39.57.10↔	Plst Rk v Gf an Kpf u H m synth Ptch Grft, n.n.bez.
39.42↔	Revision eines arteriovenösen Shunts zur Hämodialyse	39.57.11↔	Plast Reko von intrakr Gef m synthetischem Patch Graft
39.49.00↔	Sonstige Revision nach vaskulärem Eingriff, n.n.bez.	39.57.12↔	Plast Reko v extrkr Aa an Kopf u Ha m synth Patch Graft
39.49.10↔	Revision einer Gefässanastomose	39.57.13↔	Plast Reko d V. jugularis m synthetischem Patch Graft
39.49.20↔	Revision eines vaskulären Implantates	39.57.19↔	Plast Reko v Gef an Kopf u Ha m synth Patch Graft, So
39.49.21↔	Wechsel eines vaskulären Implantates	39.57.20↔	Plst Rk v Gf d ob Extrm m synth Ptch Grft, n.n.bez.
39.49.22↔	Entfernung eines vaskulären Implantates	39.57.21↔	Plast Reko von Aa d ob Extrem m synth Patch Graft
39.49.30↔	Ersatz eines kardialen Conduit	39.57.22↔	Plst Rk d V. sbcl,V. axll u V. brchiopphlc m synth Ptch Grft
39.49.99↔	Sonstige Revision nach vaskulärem Eingriff, sonstige	39.57.23↔	Plst Rk v snst tief Vv d ob Extrm m synth Ptch Grft
39.50.00↔	Angiopl o Athrkt an snst(n) Nhrzkrgrf(n), n.n.bz.	39.57.29↔	Plast Reko von Gef d ob Extrem m synth Patch Graft, So
39.50.10↔	Angiopl o Athrkt an snst(n) Nhrzkrgrf(n) m Blln, n.n.bz.	39.57.30↔	Plast Reko von thor Gef m synth Patch Graft, n.n.bez.
39.50.11↔	Angiopl o Athrkt an snst(n) Nhrzkrgrf(n) m Enf Blln	39.57.31↔	Plast Reko d thorakalen Aort m synth Patch Graft
39.50.12↔	Angiopl o Athrkt an snst(n) Nhrzkrgrf(n) m ctng Blln	39.57.32↔	Plast Reko d V. pulmon m synthetischem Patch Graft
39.50.13↔	Angiopl o Athrkt an snst(n) Nhrzkrgrf(n) m KryplstieBlln	39.57.33↔	Plast Reko d V. cava superior m synth Patch Graft
39.50.14↔	Angiopl o Athrkt an snst(n)Nhrzkrgrf(n)m Drg elng Blln	39.57.39↔	Plast Reko von thorakalen Gef m synth Patch Graft, So
39.50.19↔	Angiopl o Athrkt an snst(n) Nhrzkrgrf(n) m S Blln	39.57.40↔	Plast Reko abd Aa m synth Patch Graft, n.n.bez.
39.50.20↔	Angiopl Blade Laserangpl an snst(n) NiHerzkrgef(en)	39.57.41↔	Plast Reko d abd Aort m synthetischem Patch Graft
39.50.21↔	Angiopl Thrombektomie an sonstigem(n) NiHerzkrgef(en)	39.57.42↔	Plast Reko d Truncus coeliacus m synth Patch Graft
39.50.99↔	Angiopl o Athrkt an snst(n) NiHerzkrgef(en), So	39.57.43↔	Plast Reko d A. gastrica m synthetischem Patch Graft
39.52.00↔	Sonstige Korrektur eines Aneurysmas, n.n.bez.	39.57.44↔	Plast Reko d A. hepatica m synthetischem Patch Graft
39.52.10↔	So Korr e Aneur von Blutgefässen an Kopf u Ha, n.n.bez.	39.57.45↔	Plast Reko d A. lienalis m synthetischem Patch Graft
39.52.11↔	Sonstige Korrektur e Aneur von intrakr Blutgefässen	39.57.46↔	Plast Reko d A. renalis m synthetischem Patch Graft
39.52.19↔	So Korr e Aneur von Blutgefässen an Kopf und Ha, So	39.57.47↔	Plast Reko d A. mesenterica m synth Patch Graft
39.52.20↔	Sonstige Korrektur eines Aneurysmas der Aorta, n.n.bez.	39.57.48↔	Plast Reko d A. iliaca m synthetischem Patch Graft
39.52.21↔	S offn Chr Krr Aneur d Art ascndns,d Artbnsgs u d thr Art	39.57.49↔	Plast Reko abd Aa m synthetischem Patch Graft, So
39.52.22↔	Sonstige offen Chir Korrektur eines Aneur der Aort abd	39.57.50↔	Plast Reko abd Venen m synth Patch Graft, n.n.bez.
39.52.29↔	Sonstige Korrektur eines Aneurysmas der Aorta, sonstige	39.57.51↔	Plast Reko d V. cava inferior m synth Patch Graft
39.52.99↔	Sonstige Korrektur eines Aneurysmas, sonstige	39.57.52↔	Plast Reko d V. iliaca m synthetischem Patch Graft
39.54.00↔	Re-entry Operation, n.n.bez.	39.57.59↔	Plast Reko abd Venen m synthetischem Patch Graft, So
39.54.10↔	Re-entry Operation, thorakale Aorta	39.57.60↔	Plst Rk v Gf d unt Extrm m synth Ptch Grft, n.n.bez.
39.54.20↔	Re-entry Operation, Aorta abdominalis	39.57.61↔	Plast Reko von Aa d unteren Extrem m synth Patch Graft
39.54.99↔	Re-entry Operation, sonstige	39.57.62↔	Plast Reko d V. fem und V.poplitea m synth Patch Graft
39.55↔	Reimplantation eines aberrierenden Nierengefässes	39.57.63↔	Plst Rk v snst tief Vv d unt Extrm m synth Ptch Grft
39.56.00↔	Plast Rekonstruktion e Blgef m GewPatch, n.n.bez.	39.57.64↔	Plst Rk v obrfl Vv d Obsrchnklm m synth Ptch Grft
39.56.10↔	Plast Reko von Gef an Kopf u Ha m GewPatch, n.n.bez.	39.57.69↔	Plast Reko v Gef d unt Extrem m synth Patch Graft, So

39.57.99↔	Plast Reko m synthetischem Patch Graft, sonstige	39.72.21↔	Sel Emb v extrkr Gef d Kopfes u d Halses m Part o Metsp
39.58↔	Plast Rekonstruktion e Blgef m Patch Graft n.n.bez.	39.72.22↔	SI Emb v extrkr Gf d Kpfs u d Hlss m emb Flüs., abl Bilns o Sch
39.59.00↔	Sonstige plastische Rekonstruktion eines Gefässes, n.n.bez.	39.72.24↔	SI Emb v extrkr Gf d Kpfs u d Hlss m adhäsiv Emblst
39.59.10↔	Transposition von Arterien, n.n.bez.	39.72.29↔	Sel Emb von extrkr Gef d Kopfes und d Halses, sonstige
39.59.11↔	Transposition der extrakraniellen A. vertebralis	39.72.30↔	Perkutantransluminale Emb e Gefmi d Mikrok, n.n.bez.
39.59.12↔	Transposition von sonstigen extrkr Aa an Kopf und Hals	39.72.31↔	Perktranslum Emb e Gefmi d Mikrok Verw v ein Mikrkath
39.59.13↔	Transposition von Arterien der oberen Extremität	39.72.32↔	Perktranslum Emb e Gefmi d Mikrok Verw v 2 Mikrkath
39.59.14↔	Transposition von thorakalen Arterien	39.72.33↔	Perktranslum Emb e Gefmi d Mikrok Verw v 3 Mikrkath
39.59.15↔	Transposition der A. gastrica, A. hepatica und A. lienalis	39.72.34↔	Perktranslum Emb e Gefmi d Mikrok Verw v 4 Mikrkath
39.59.16↔	Transposition der A. renalis	39.72.35↔	Perktranslum Emb e Gefmi d Mikrok Verw v funf Mikrkath
39.59.17↔	Transposition der A. mesenterica	39.72.39↔	Perktranslum Emb e Gefmi d Mikrok Verw v merh Mikrkath
39.59.18↔	Transposition sonstiger viszeraler Arterien	39.72.99↔	Endovask Plast Reko o Okkl von Gef a Kopf und Ha, So
39.59.19↔	Transposition der A. iliaca	39.73.00↔	Endovask Implant e Graft an d thor Aort, n.n.bez.
39.59.20↔	Transposition von sonstigen abdominalen Arterien	39.73.10↔	Endvsk Implnt e Grfts i d Art thrcc, oh Fnstr o Seitn
39.59.21↔	Transposition von Arterien der unteren Extremität	39.73.11↔	Endvsk Implnt e Grfts i d Art thrcc, m Fnstr o Seitn
39.59.29↔	Transposition von Arterien, sonstige	39.73.20↔	Endovask Implant e Grafts i d Aort thoracoabdominalis
39.59.30↔	Sonstige Plast Reko von Gef an Kopf und Ha, n.n.bez.	39.73.99↔	Endovask Implant e Graft an d thorakalen Aort, So
39.59.31↔	Sonstige plastische Rekonstruktion e intrakr Gefässes	39.75.01↔	Perktr Gefint, Frmdkntf m Brgkthtr, Körbchnkthtr, etc.
39.59.32↔	Sonstige Plast Rekonstruktion d extrkr A. vertebralis	39.75.10↔	Perktr Gefint, S Gf, Kthtrsystem z Rknlstion v Tivrschlüssn
39.59.33↔	So Plast Reko von extrkr Aa an Kopf und Ha, So	39.75.11↔	Prktrnslm Gfntrvntion, S Gf, Rttionsthrmkt
39.59.34↔	Sonstige plastische Rekonstruktion der V. jugularis	39.75.12↔	Perktransluminale Gefintervention, So Gef, Laserangpl
39.59.39↔	Sonstige Plast Reko von Gef an Kopf und Ha, sonstige	39.75.13↔	Perktr Gefint, S Gf, AntEmblieSyst(prph o vsclr Gf)
39.59.40↔	Sonstige Plast Reko von Gef d ob Extrem, n.n.bez.	39.75.14↔	Perktransluminale Gefintervention, So Gef, Atherekt
39.59.41↔	Sonstige plastische Rekonstruktion von Aa d ob Extrem	39.75.15↔	Perktranslum Gefintervention, So Gef, sel Thrombol
39.59.42↔	S Plst Rk d V. sbcl, V. axill u V. brchiocphlc	39.76.00↔	Prkt trnslm endvsk Intrvntion an präzrbx (xtrkr Gf, nnbz)
39.59.48↔	So Plast Reko von sonstigen tiefen Venen d ob Extrem	39.76.10↔	Prkt Bllngiopsie an präzrbx(n) (xtrkr(n)) Gf(n)
39.59.49↔	Sonstige Plast Reko von Gef d ob Extrem, sonstige	39.76.20↔	Prkt Bldangiopsie an präzrbx(n) (xtrkr(n)) Gf(n)
39.59.50↔	Sonstige Plast Reko von thorakalen Gef, n.n.bez.	39.76.30↔	Prkt Lsrngiopsie an präzrbx(n) (xtrkr(n)) Gf(n)
39.59.51↔	Sonstige plastische Rekonstruktion der thorakalen Aorta	39.76.40↔	Perkut Atherekt an präzerebr(en) (extkr(en)) Gef(en)
39.59.52↔	Sonstige plastische Rekonstruktion der A. pulmonalis	39.76.50↔	Perkut sel Thrombol an extrkr Gef d Kopfes und Halses
39.59.53↔	Sonstige Plast Reko von thorakalen Aa, sonstige	39.76.60↔	Prkt Thrmbkt an präzrbx(n) (xtrkr(n)) Gf(n), n.n.bz.
39.59.54↔	Sonstige plastische Rekonstruktion der V. pulmonalis	39.76.61↔	Prkt Rttionsthrmkt an präzrbx(n) (xtrkr(n)) Gf(n)
39.59.55↔	Sonstige plastische Rekonstruktion der V. cava superior	39.76.62↔	Perkutane stentgestützte Thrombektomie an extrkr Gef
39.59.59↔	Sonstige Plast Reko von thorakalen Gef, sonstige	39.76.69↔	Prkt Thrmbkt an präzrbx(n) (xtrkr(n)) Gf(n), S.
39.59.60↔	Sonstige Plast Rekonstruktion von abd Aa, n.n.bez.	39.76.70↔	Prkt endvsk Frmdkörperntfng aus extrkr Gef d Kpfs u Hlss
39.59.61↔	Sonstige plastische Rekonstruktion der abdominalen Aorta	39.76.99↔	Prkt trnslm endvsk Intrvntion an präzrbx (xtrkr Gf, S)
39.59.62↔	Sonstige plastische Rekonstruktion des Truncus coeliacus	39.77.00↔	Prkt trnslm u endvsk Intrvntion an intrkr(n)Gf(n), nnbz
39.59.63↔	Sonstige plastische Rekonstruktion der A. gastrica	39.77.10↔	Perkutane Ballonangioplastie an intrakr(n) Gef(en)
39.59.64↔	Sonstige plastische Rekonstruktion A. hepatica	39.77.20↔	Perkutane Bladeangioplastie an intrakr(n) Gef(en)
39.59.65↔	Sonstige plastische Rekonstruktion der A. lienalis	39.77.30↔	Perkutane Laserangioplastie an intrakr(n) Gef(en)
39.59.66↔	Sonstige plastische Rekonstruktion der A. renalis	39.77.40↔	Perkutane Atherektomie an intrakraniellem(n) Gefäss(en)
39.59.67↔	Sonstige plastische Rekonstruktion der A. mesenterica	39.77.50↔	Perkutane selektive Thrombolyse von intrakr(n) Gef(en)
39.59.68↔	Sonstige plastische Rekonstruktion der A. iliaca	39.77.60↔	Perkut Thrombektomie an intrakr(n) Gef(en), n.n.bez.
39.59.69↔	Sonstige Plast Rekonstruktion von abd Aa, sonstige	39.77.61↔	Perkutane Rotationsthrmbektomie an intrakr(n) Gef(en)
39.59.70↔	Sonstige Plast Rekonstruktion von abd Venen, n.n.bez.	39.77.62↔	Perkut stentgestützte Thrombekt an intrakr(n) Gef(en)
39.59.71↔	Sonstige plastische Rekonstruktion der V. cava inferior	39.77.69↔	Perkutane Thrombektomie an intrakr(n) Gef(en),sonstige
39.59.72↔	Sonstige plastische Rekonstruktion der V. iliaca	39.77.70↔	Prkt endvsk Frmdkörperntfng aus intrkr(n) Gf(n)
39.59.79↔	Sonstige Plast Rekonstruktion von abd Venen, sonstige	39.77.99↔	Prkt trnslm endvsk Intrvntion an intrkr(n) Gf(n), S
39.59.80↔	Sonstige Plast Reko von Gef d unteren Extrem, n.n.bez.	39.79.11↔	Endovaskuläre Implantation eines Grafts an Viszeralgefässen
39.59.81↔	Sonstige Plast Rekonstruktion von Aa d unteren Extrem	39.79.12↔	Endovaskuläre Implantation e Grafts an Gefässen des Beckens
39.59.82↔	Sonstige plastische Rekonstruktion der V. femoralis	39.79.13↔	Endovaskuläre Implantation e Grafts an abdominalen Gefässen
39.59.83↔	Sonstige plastische Rekonstruktion der V. poplitea	39.79.19↔	Endovask Implant e Grafts an sonstigen Gef, sonstige
39.59.88↔	So Plast Reko von sonst tiefen Venen d unteren Extrem	39.79.20↔	CoilEmb oder Verschluss von sonstigen Gef, n.n.bez.
39.59.89↔	Sonstige Plast Reko von Gef d unteren Extrem, sonstige	39.79.21↔	CoilEmb oder Verschluss von Gefässen d oberen Extrem
39.59.90↔	Sonstige Plast Reko e Gefässes, Venenklappenplastik	39.79.22↔	Coil-Embolisation oder -Verschluss der Aorta
39.59.99↔	Sonstige plastische Rekonstruktion eines Gefässes, sonstige	39.79.23↔	Coil-Embolisation o -Verschluss des Ductus arteriosus apertus
39.71.00↔	Endovask Implantation e Grafts in Aort abd, n.n.bez.	39.79.24↔	Coil-Embolisation oder -Verschluss von thorakalen Gefässen
39.71.10↔	Endvsk Implnt e Grfts i Art abd,aortoil,oh Fnstr o Seitn	39.79.25↔	Coil-Embolisation oder -Verschluss von viszeralen Gefässen
39.71.11↔	Endvsk Implnt e Grfts i Art abd,aortoil,m Fnstr o Seitn	39.79.26↔	Coil-Embolisation oder -Verschluss von abdominalen Gefässen
39.71.12↔	Endvsk Imp Grfts i Art abd,Bfprt,aortb,oh Fnstr o Seitn	39.79.27↔	CoilEmb oder Verschluss von Gefässen d unteren Extrem
39.71.13↔	Endvsk Imp Grfts i Art abd,Bfprt,aortb,m Fnstr o Seitn	39.79.28↔	Coil-Embolisation oder -Verschluss von spinalen Gefässen
39.71.99↔	Endovask Implantation e Grafts in Aort abd, sonstige	39.79.29↔	CoilEmb oder Verschluss von sonstigen Gef, sonstige
39.72.00↔	Endovask Plast Reko o Okkl v Gef a Kopf u Ha, n.n.bez.	39.79.30↔	Sel Emb m emb Flüssigk von sonstigen Gef, n.n.bez.
39.72.10↔	Selektive Embolisation von intrakraniellen Gefässen, n.n.bez.	39.79.31↔	Selektive Emb mit emb Flüssigk von Gef d oberen Extrem
39.72.11↔	Selektive Emb von intrakr Gef m Partikeln oder Metsp	39.79.32↔	Selektive Emb mit embolisierenden Flüssigkeiten d Aort
39.72.12↔	SI Emb v intrkr Gf m emb Flüssigk, ablösb Bilns o Schrmn	39.79.33↔	Selektive Emb mit emb Flüssigk d Duct arteriosus apertus
39.72.13↔	Sel Emb von intrakr Gef d Stents als FlowDiverter	39.79.34↔	Selektive Emb mit emb Flüssigk von thorakalen Gefässen
39.72.14↔	Selektive Emb von intrakr Gef mit adhäsivem Embolisat	39.79.35↔	Selektive Emb mit emb Flüssigk von viszeralen Gefässen
39.72.19↔	Selektive Embolisation von intrakraniellen Gefässen, sonstige	39.79.36↔	Selektive Emb mit emb Flüssigkeiten von abd Gefässen
39.72.20↔	Sel Emb von extrkr Gef d Kopfes und d Halses, n.n.bez.	39.79.37↔	Selektive Emb m emb Flüssigk von Gef d unteren Extrem



39.79.38↔	Selektive Emb mit emb Flüssigk von spinalen Gefässen	39.90.39↔	Einsetz von überlange Stent (>10 cm) i NiKard Gef, So
39.79.39↔	Sel Emb m emb Flüssigk von sonstigen Gef, sonstige	39.99.00↔	Sonstige Operationen an Blutgefässen, n.n.bez.
39.79.40↔	Sel Emb m ablösb Ballons von sonstigen Gef, n.n.bez.	39.99.10↔	Aortopexie
39.79.41↔	Selektive Emb m ablösb Ballons von Gef d oberen Extrem	39.99.20↔	Operationen bei kongenitalen Gefässanomalien, n.n.bez.
39.79.42↔	Selektive Embolisation mit ablösbaren Ballons der Aorta	39.99.21↔	Op b kngntlr Anmie d Artnsthms(Stns) b untfrb Artbnbn
39.79.43↔	Selektive Emb m ablösb Ballons d Duct arterios apertus	39.99.22↔	Op b kong Anom d A. o V. pulmonalis o b A. lusoria
39.79.44↔	Selektive Emb mit ablösb Ballons von thorakalen Gef	39.99.23↔	Operationen bei kongenitalen Anomalien der V. cava
39.79.45↔	Selektive Emb mit ablösb Ballons von viszeralen Gef	39.99.24↔	Op b kong Kollateralgefässen und Unifokalisierung
39.79.46↔	Selektive Emb mit ablösb Ballons von abd Gefässen	39.99.30↔	Kathinterv Verschluss d Duct arterios Botalli, n.n.bez
39.79.47↔	Selektive Emb mit ablösb Ballons von spinalen Gefässen	39.99.31↔	Kathinterv Verschluss d Duct arterios Botalli, m Coil
39.79.48↔	Sel Emb m ablösb Ballons von Gef d unteren Extrem	39.99.32↔	Kthntrv Vrschl d Dct artrios Btl, m AmpltzDctOccldr
39.79.49↔	Sel Emb m ablösb Ballons von sonstigen Gef, sonstige	39.99.38↔	Kathinterv Verschluss d Duct arterios Botalli, So
39.79.50↔	Selektive Emb mit Schirmen von sonstigen Gef, n.n.bez.	39.99.39↔	Operationen bei sonstigen kongenitalen Gefässanomalien
39.79.51↔	Selektive Emb mit Schirmen von Gefässen d oberen Extrem	39.99.99↔	Sonstige Operationen an Blutgefässen, sonstige
39.79.52↔	Selektive Embolisation mit Schirmen der Aorta	40.11.10↔	Off(Inzs)Biops mdiast,praaortln,iliakln o plvnn Lymphkn
39.79.53↔	Selektive Emb mit Schirmen d Duct arterios apertus	40.11.11↔	Off(Inzs)Biops zrv,sprklvkläm,axlläm o inguinln Lymphkn
39.79.54↔	Selektive Embolisation mit Schirmen von thorakalen Gefässen	40.21.00↔	Exzision eines tiefen zervikalen Lymphknotens, n.n.bez.
39.79.55↔	Selektive Embolisation mit Schirmen von viszeralen Gefässen	40.21.10↔	Exz einzelner Lk u Lymphgefässe, zerv, oh Markierung
39.79.56↔	Selektive Embolisation mit Schirmen von abdominalen Gefässen	40.21.11↔	Exz einzl Lk u Lgf,zrv,m Rdionkldmark o Farbstmrk(Sent-Lyekt)
39.79.57↔	Selektive Emb mit Schirmen von Gef d unteren Extrem	40.21.99↔	Exzision eines tiefen zervikalen Lymphknotens, sonstige
39.79.58↔	Selektive Embolisation mit Schirmen von spinalen Gefässen	40.22.00↔	Exzision eines mamma-internalen Lymphknotens, n.n.bez.
39.79.59↔	Selektive Emb mit Schirmen von sonstigen Gef, sonstige	40.22.10↔	Exzision e mamma-internalen Lymphknotens, thoraskoskop
39.79.60↔	Selektive Emb m Partikeln von sonstigen Gef, n.n.bez.	40.22.20↔	Exzision e mamma-internalen Lymphknotens, offen chirurgisch
39.79.61↔	Selektive Emb mit Partikeln von Gef d oberen Extrem	40.22.99↔	Exzision eines mamma-internalen Lymphknotens, sonstige
39.79.62↔	Selektive Embolisation mit Partikeln der Aorta	40.23.00↔	Exzision eines axillären Lymphknotens, n.n.bez.
39.79.63↔	Selektive Emb mit Partikeln d Duct arterios apertus	40.23.10↔	Exzision eines axillären Lymphknotens, ohne Markierung
39.79.64↔	Selektive Embolisation mit Partikeln von thorakalen Gefässen	40.23.11↔	Exz axlläm Lkn,m Rdionkldmark o Farbstmrk(Sent-Lyekt)
39.79.65↔	Selektive Embolisation mit Partikeln von viszeralen Gefässen	40.23.99↔	Exzision eines axillären Lymphknotens, sonstige
39.79.66↔	Selektive Embolisation mit Partikeln von abdominalen Gefässen	40.29.00↔	Einfache Exzision einer and lymphatischen Struktur, n.n.bez.
39.79.67↔	Selektive Emb mit Partikeln von Gef d unteren Extrem	40.29.10↔	Exzision eines mediastinalen Lymphknotens, n.n.bez.
39.79.68↔	Selektive Embolisation mit Partikeln von spinalen Gefässen	40.29.11↔	Exzision eines mediastinalen Lymphknotens, offen chirurgisch
39.79.69↔	Selektive Emb m Partikeln von sonstigen Gef, sonstige	40.29.12↔	Exzision eines mediastinalen Lymphknotens, thoraskopisch
39.79.70↔	Kthtrtrch Vrschl v A mitt Lsr, snst Gef, n.n.bz.	40.29.19↔	Exzision eines mediastinalen Lymphknotens, sonstige
39.79.71↔	Kathetertech Verschluss mitt Laser, an Aa d ob Extrem	40.29.20↔	Exzision eines paraaortalen Lymphknotens
39.79.72↔	Kathetertechnischer Verschluss mittels Laser, an der Aorta	40.29.30↔	Exzision eines iliakalen Lymphknotens
39.79.74↔	Kathetertech Verschluss mitt Laser, an thorakalen Gef	40.29.70↔	Exzision eines Lymphangioms oder Hygroma cysticum
39.79.75↔	Kathetertech Verschl mitt Laser, an Gef d unt Extrem	40.29.80↔	Exz mehrerer abd Lymphknstat (mit Leberbiop), n.n.bez.
39.79.76↔	Kathetertech Verschluss mitt Laser, an viszeralen Gef	40.29.81↔	Exz mhr abd Lymphknstt (m Lbrbiop), offn chr [StgLprt]
39.79.77↔	Kathetertech Verschluss mittels Laser, an abd Gef	40.29.82↔	Exz mhr abd Lymphknstt (m Lbrbiop), lprsk [StgLprskpie]
39.79.79↔	Kathetertech Verschluss v Aa mitt Laser, sonst Gef, So	40.29.89↔	Exz mehrerer abd Lymphknstat (mit Leberbiop), sonstige
39.79.80↔	Kthtrtrch Vrschl v A mitt Rdiiof q snst Gef, n.n.bz.	40.29.99↔	Einfache Exzision einer and lymphatischen Struktur, sonst
39.79.81↔	Kathetertech Verschluss mitt Radiofq an Aa d ob Extrem	40.3x.00↔	Exzision von regionalen Lymphknoten, n.n.bez.
39.79.82↔	Kathetertech Verschluss mitt Radiofrequenz an d Aort	40.3x.09↔	Exzision von regionalen Lymphknoten, sonstige
39.79.84↔	Kathetertech Verschluss mitt Radiofq an thorakalen Gef	40.3x.10↔	Regionale Lymphadenektomie als selbständ Eingriff, n.n.bez.
39.79.85↔	Kathetertech Verschl mitt Radiofq an Gef d unt Extrem	40.3x.11↔	Regionale Lymphadenektomie als selbständiger Eingriff, zervikal
39.79.86↔	Kathetertech Verschluss mitt Radiofq an viszeralen Gef	40.3x.12↔	Regionale Lymphadenektomie als selbständiger Eingriff, axillär
39.79.87↔	Kathetertech Verschluss mitt Radiofrequenz an abd Gef	40.3x.13↔	Rg Lymphkt als slbst Engr,praort,plvn,obtrtrsch o lliakl
39.79.89↔	Kathetertech Verschluss mitt Radiofq an sonst Gef, So	40.3x.14↔	Reg Lymphpekt als selbst Engr, inguinal, offen chir
39.8x.00↔	Op a Glom carot, Sin caroticus u and Paraggl, n.n.bez.	40.3x.15↔	Reg Lymphpekt als selbst Engr, inguinale, laparask
39.8x.10↔	Exploration des Glomus caroticum und anderer Paraganglien	40.3x.16↔	Reg Lymphpekt als selbst Engr, mediast und peribr
39.8x.11↔	Exzision des Glomus caroticum und anderer Paraganglien	40.3x.19↔	Regionale Lymphadenektomie als selbständ Eingriff, sonst
39.8x.20↔	Implnt o Erstz e Implsgntrts z Aktivierng d Brffixs	40.3x.20↔	Regionale Lymphpekt i Rahmen e and Engr, n.n.bez.
39.8x.21↔	Rv (h Wchs) e Implsgntrts z Aktivierng d Brffixs	40.3x.21↔	Regionale Lymphpekt i Rahmen e and Engr, zervikal
39.8x.22↔	Entf e Impulsgenerators zur Aktivierung d Baroreflexes	40.3x.22↔	Regionale Lymphpekt i Rahmen e and Engr, axillär
39.8x.30↔	Implnt o Erstz e (v) Elktrod(n) z Aktivierng d Brffixs	40.3x.23↔	Rg Lymphkt i Rhmn e and Engr, praort, plvn o lliakl
39.8x.31↔	Rv (h Wchs) e (v) Elktrod(n) z Aktivierng d Brffixs	40.3x.24↔	Regionale Lymphpekt i Rahmen e and Engr, obturatorisch
39.8x.32↔	Entf e (v) Elktrod(n) zur Aktivierung d Baroreflexes	40.3x.25↔	Regionale Lymphpekt i Rahmen e and Engr, inguinale
39.8x.99↔	Op a Glom carot, Sin caroticus und and Paraggl, So	40.3x.26↔	Reg Lymphpekt i Rahmen e and Engr, mediast und peribr
39.90.00↔	Enstz v prph Gfstnt(s) oh MdFreistzng, n.n.bz.	40.3x.29↔	Regionale Lymphpekt i Rahmen e and Engr, sonstige
39.90.10↔	Einsetz von Gefässst i nichtKard Gef, bare Stents	40.52.00↔	Radikale Exzision von periaortalen Lymphknoten, n.n.bez.
39.90.11↔	Enstz v Gfässst i NKrd Gef, biorsrbierbr Stnt	40.52.10↔	Rd Exz v rtrprtn(praort,prk)u plvnn Lk als slbst Engr
39.90.12↔	Enstz v Gfässst i NKrd Gef, Grsslmng Stnt n.n.bz.	40.52.11↔	Rd Exz v rtrprtn(praort,prk)u plvnn Lk i Rhmn e and Engr
39.90.13↔	Enstz v Gfässst i NKrd Gef, Grsslmng Stnt ungcvrđ	40.52.99↔	Radikale Exzision von periaortalen Lymphknoten, sonstige
39.90.14↔	Enstz v Gfässst i NKrd Gef, Grsslmng Stnt gcvrđ	40.53.00↔	Radikale Exzision von iliakalen Lymphknoten, n.n.bez.
39.90.15↔	Eins v Gfässst i NKrd Gef,cvrđ Stnt(Stntgr) i Nianeurysmtschn Gef	40.53.10↔	Radikale Exz von iliakalen Lk als selbständiger Engr
39.90.16↔	Eins v Gfässst i nchtkrđial Gef,cvrđ StntGrfts m bioaktvr Obrfl	40.53.11↔	Radikale Exz von iliakalen Lk i Rahmen e and Engr
39.90.19↔	Einsetz von Gefässst i nichtKard Gef, sonstige Stents	40.53.99↔	Radikale Exzision von iliakalen Lymphknoten, sonstige
39.90.30↔	Enstz v übrlng Stnt (>10 cm) i NKrd Gef, n.n.bz.	40.59.00↔	Radikale Exzision anderer Lymphknoten, n.n.bez.
39.90.31↔	Einsetz v überlange bare Stent (>10 cm) i NiKard Gef	40.59.10↔	Radikale Exz and Lk als selbständiger Engr, n.n.bez.
39.90.32↔	Enstz v übrlng cvrđ Stnt (>10 cm) i NKrd Gef	40.59.11↔	Radikale Exz mediastinaler Lk als selbständiger Engr

40.59.12↔	Rad Exz peribronchialer Lk als selbständiger Eingr	52.95.90↔	Sonstige endoskopische Operation am Pankreas
40.59.19↔	Radikale Exz und Lk als selbständiger Eingr, sonstige	52.95.99↔	Sonstige Operation am Pankreas, sonstige
40.59.20↔	Radikale Exz und Lk i Rahmen e and Eingr, n.n.bez.	52.99.00↔	Sonstige offene Operation am Pankreas, n.n.bez.
40.59.21↔	Radikale Exz mediastinaler Lk i Rahmen e and Eingr	52.99.10↔	Sonstige off Op a Pankreas, Dilat d Duct pancr
40.59.22↔	Radikale Exz peribronchialer Lk i Rahmen e and Eingr	52.99.20↔	Sonstige off Op a Pankr, Plast Reko d Duct pancr
40.59.29↔	Radikale Exz and Lk i Rahmen e and Eingr, sonstige	52.99.99↔	Sonstige offene Operation am Pankreas, sonstige
40.59.99↔	Radikale Exzision anderer Lymphknoten, sonstige	54.0x.00↔	Inzision an der Bauchwand, n.n.bez.
40.9x.00↔	Sonstige Operationen an lymphatischen Strukturen, n.n.bez.	54.0x.10↔	Inzision an d Bauchw, Extraperitoneale Drain d Bauchw
40.9x.10↔	Anastomose zur Beseitigung eines Lymphödems	54.0x.99↔	Inzision an der Bauchwand, sonstige
40.9x.20↔	Inzision einer Lymphozele	54.11↔	Probelaparotomie
40.9x.30↔	Drainage eines Lymphödems	54.12.00↔	Wiedereröffnung einer kürzlichen Laparotomie, n.n.bez.
40.9x.40↔	Therapeutische perkutane Punktion einer Lymphozele	54.12.10↔	Wiedereröffn e kürzlichen Laparot, SecondlookLaparot
40.9x.99↔	Sonstige Operationen an lymphatischen Strukturen, sonstige	54.12.99↔	Wiedereröffnung einer kürzlichen Laparotomie, sonstige
44.44↔	Katheterembolisation zur Blutstillung in Magen oder Duodenum	54.19.00↔	Sonstige Laparotomie, n.n.bez.
45.49↔	Sonstige Destruktion einer Läsion im Dickdarm	54.19.10↔	Sonstige Laparotomie, Laparotomie mit Drainage
45.61↔	Multiple Segmentresektion am Dünndarm	54.19.99↔	Sonstige Laparotomie, sonstige
45.62↔	Sonstige Teilresektion am Dünndarm	54.23↔	Biopsie am Peritoneum
45.63.00↔	Totalexstirpation des Dünndarms, n.n.bez.	54.3x.00↔	Exz o Destr von Läs o Gew an Bauchw o Nabel, n.n.bez.
45.63.99↔	Totalexstirpation des Dünndarms, sonstige	54.3x.10↔	Omphalektomie
45.71↔	Multiple Segmentresektion am Dickdarm	54.3x.19↔	Sonstige Exz von Läsion oder Gew an Bauchw oder Nabel
45.72↔	Zäkumresektion	54.3x.20↔	Destr von Läsion oder Gewebe an Bauchw oder Nabel
45.74↔	Resektion des Colon transversum	54.3x.99↔	Exz o Destr von Läs o Gew an Bauchw o Nabel, sonstige
45.75↔	Hemikolektomie links	54.4x.00↔	Exzision oder Destruktion von Peritonealgewebe, n.n.bez.
45.76↔	Sigmoidektomie	54.4x.10↔	Exzision von Appendices epiploicae
45.79.00↔	Sonstige Teilresektion am Dickdarm, n.n.bez.	54.4x.11↔	Exzision von Mesenterium
45.79.10↔	Segmentresektion am Dickdarm	54.4x.12↔	Exzision von Omentum
45.79.11↔	Resektion multipler Dickdarmsegmente	54.4x.99↔	Exzision oder Destruktion von Peritonealgewebe, sonstige
45.79.12↔	Subtotale Kolektomie	54.74↔	Sonstige Rekonstruktion am Omentum
45.79.20↔	Erweiterte Sigmaresektion	54.99.00↔	Sonstige Operationen in der Abdominal-Region, n.n.bez.
45.79.21↔	Erweiterte Hemikolektomie rechts und links	54.99.30↔	S Op i d AbdRg, Rs v Gw i d Bauchrg o schr Orgnrdrng
45.79.22↔	Erweiterte subtotale Kolonresektion	54.99.40↔	So Op i d AbdReg, Rev e kutperit Fistel ( Kathverwsys)
45.79.29↔	Sonstige erweiterte Teilresektion am Dickdarm	54.99.41↔	S Op i d AbdRg, Entf o Vrschl e ktrpt Fstl (Kthvwsys)
45.79.99↔	Sonstige Teilresektion am Dickdarm, sonstige	54.99.50↔	So Op i d AbdReg, Anl e temp Bauchwandverschlusses
45.8x.00↔	Totale intraabdominelle Kolektomie, n.n.bez.	54.99.60↔	Sonstige Operationen in der Abdominal-Region, Lumbotomie
45.8x.20↔	Totale intraabd Kolektomie, Erw totale Kolektomie	54.99.61↔	Sonstige Operationen in der Abdominal-Region, Relumbotomie
45.8x.30↔	Totale intraabd Kolekt, Erw totale Proktokolektomie	54.99.99↔	Sonstige Operationen in der Abdominal-Region, sonstige
45.8x.99↔	Totale intraabdominelle Kolektomie, sonstige	58.45.00↔	Plast Rekonstruktion b Hypospad o Eüpispad, n.n.bez.
45.92↔	Anastomose des Dünndarms zum Rektumstumpf	58.45.10↔	Plast Rekonstruktion b Hypospad o Eüpispad, b d Frau
46.33↔	Anlage eines Duodenostomie	58.45.20↔	Plst Rk b Hyps o Eüpspd, b Mnn, Schffrchtng u Chrdktmie
46.34↔	Offen chirurgische Anlage einer Jejunostomie	58.45.21↔	Plast Reko b Hypospad o Eüpispad, b Mann, So Verfahren
46.39.00↔	Sonstige Enterostomie, n.n.bez.	58.45.99↔	Plast Rekonstruktion b Hypospad o Eüpispad, sonstige
46.39.10↔	Sonstige Enterostomie, Anlage einer Bishop-Koop-Anastomose	59.00↔	Retroperitoneale Dissektion, n.n.bez.
46.39.99↔	Sonstige Enterostomie, sonstige	59.19↔	Sonstige Inzision am perivesikalen Gewebe
46.43.00↔	Sonstige Revision eines künstlichen Dickdarstomas, n.n.bez.	59.91↔	Exzision am perirenaln oder perivesikalen Gewebe
46.43.10↔	Plastische Erweiterung oder Einengung eines Kolostomas	59.92↔	Sonst Operationen am perirenaln oder perivesikalen Gewebe
46.43.11↔	Neueinpflanzung eines Kolostomas	61.11.00‡↔	Biopsie an Skrotum oder Tunica vaginalis testis, n.n.bez.
46.43.12↔	Abtragung des vorverlagerten Teiles eines Kolostomas	61.11.10‡↔	Biops an Skrt o Tnc vg tst, gschl [Prkt] [Nd] Biops
46.43.20↔	Umwandlung eines Kolostomas in ein kontinentes Stoma	61.11.11‡↔	Biopsie an Skrotum oder Tunica vaginalis testis, durch Inzision
46.43.99↔	Sonstige Revision eines künstlichen Dickdarstomas, sonstige	61.11.99‡↔	Biopsie an Skrotum oder Tunica vaginalis testis, sonstige
46.97.00↔	Darmtransplantation, n.n.bez.	61.3x.00↔	Exz oder Destr von Läs oder Gew a Skrotum, n.n. bez.
46.97.10↔	Darmtransplantation, DünndRetx WAHR dess stat Aufnh	61.3x.10↔	Exz o Destr von Läs o Gew a Skrotum, Part Resektion
46.97.99↔	Darmtransplantation, sonstige	61.3x.11↔	Exz o Destr von Läs o Gew a Skrotum, totale Resektion
50.12↔	Offene Biopsie am Pankreas	61.3x.12↔	Exz o Destr von Läs o Gew a Skrotum, Rad Resektion
50.14↔	Laparoskopische Leberbiopsie	61.3x.99↔	Exz oder Destr von Läsion oder Gew a Skrotum, sonstige
52.12↔	Offene Biopsie am Pankreas	61.42↔	Verschluss einer Fistel am Skrotum
52.22↔	So Exz o Destr von Läs o Gew an Pankr u an Duct pancr	61.49↔	So Plast Reko an Skrot und Tunica vaginalis testis
52.52↔	Kaudale Pankreatektomie	61.92↔	Exz e Läs an d Tunic vag test, m Ausn e Hydrocel test
52.92↔	Sondierung des Ductus pancreaticus	62.11‡↔	Geschlossene [perkutane] [Nadel-] Biopsie am Hoden
52.95.00↔	Sonstige Operation am Pankreas, n.n.bez.	62.12↔	Offene Biopsie am Hoden
52.95.10↔	Extrakt von Stein(en) aus d Duct pancr, offen chir	62.2↔	Exzision oder Destruktion einer Läsion am Hoden
52.95.11↔	Extrakt von Stein(en) aus d Duct pancr, laparask	62.3x.00↔	Einseitige Orchidektomie, n.n.bez.
52.95.20↔	Dilatation des Ductus pancreaticus, laparoskopisch	62.3x.10↔	Einseitige Orchidektomie, skrotal, ohne Epidymektomie
52.95.30↔	Einlage einer Drainage in den Pankreasgang, offen chir	62.3x.11↔	Einseitige Orchidektomie, skrotal, mit Epidymektomie
52.95.31↔	Einlage einer Drain in D Pankreasgang, laparoskopisch	62.3x.20↔	Einseitige Orchidektomie, Inguinalhoden, ohne Epidymektomie
52.95.40↔	Enl o Wchs e N silxp Stnt (Prth) i D Pnkrng, ofn chr	62.3x.21↔	Einseitige Orchidektomie, Inguinalhoden, mit Epidymektomie
52.95.41↔	Enl o Wchs e N silxp Stnt (Prth) i D Pnkrng, lprsk	62.3x.30↔	Einseitige Orchidektomie, Abdominalhoden, offen chirurgisch
52.95.50↔	Enl o Wchs e silxp Stnt (Prth) i D Pnkrng, ofn chr	62.3x.31↔	Einseitige Orchidektomie, Abdominalhoden, laparoskopisch
52.95.51↔	Enl o Wchs e silxp Stnt (Prth) i D Pnkrng, lprsk	62.3x.40↔	Einseitige Orchidektomie, radikal
52.95.60↔	Plastische Rekonstruktion d Duct pancr, laparask	62.3x.99↔	Einseitige Orchidektomie, sonstige
52.95.70↔	Plastische Rekonstruktion des Pankreas	62.41↔	Entfernen beider Hoden im gleichen Eingriff

62.42↔	Entfernen eines belassenen Hodens	77.45.00↔	Knochenbiopsie am Femur, n.n.bez.
62.5↔	Orchidopexie	77.45.20↔	Knochenbiopsie am Femur, Offene Knochenbiopsie
62.69↔	Sonstige plastische Rekonstruktion am Hoden	77.45.99↔	Knochenbiopsie am Femur, sonstige
62.99.20↔	Operative Verlagerung eines Abdominalhodens	77.46.00↔	Knochenbiopsie an der Patella, n.n.bez.
62.99.30↔	Entn v Hd o Nbnhdn z Afb f d künstlch Insmtion	77.46.20↔	Knochenbiopsie an der Patella, Offene Knochenbiopsie
64.3x.00↔	Amputation des Penis, n.n.bez.	77.46.99↔	Knochenbiopsie an der Patella, sonstige
64.3x.10↔	Amputation des Penis, partiell	77.47.00↔	Knochenbiopsie an Tibia und Fibula, n.n.bez.
64.3x.11↔	Amputation des Penis, total	77.47.20↔	Knochenbiopsie an Tibia und Fibula, Offene Knochenbiopsie
64.3x.12↔	Amputation des Penis, Emaskulation	77.47.99↔	Knochenbiopsie an Tibia und Fibula, sonstige
64.3x.99↔	Amputation des Penis, sonstige	77.48.00↔	Knochenbiopsie an Tarsalia und Metatarsalia, n.n.bez.
64.5x.00↔	Operationen zur Geschlechtsumwandlung, n.n.bez.	77.48.20↔	Knochenbiopsie an Tarsalia und Metatars, Offene Knochenbiopsie
64.5x.10↔	Operationen zur Geschlummw, Geschlummw e Frau zum Mann	77.48.99↔	Knochenbiopsie an Tarsalia und Metatarsalia, sonstige
64.5x.20↔	Operationen zur Geschlummw, Geschlummw e Mann zur Frau	77.49.00↔	Knochenbiopsie an and näher bez Kn, auss Gschk, n.n.bez.
64.5x.99↔	Operationen zur Geschlechtsumwandlung, sonstige	77.49.21↔	Knbp an and näh bz Kn, au Gschk, Knbp an d Ws, Off Knbp
65.11↔	Aspirationsbiopsie am Ovar	77.49.41↔	Knbp a and näh bz Kn, au Gk, Knbp an Phl d Fs, Off Knbp
65.12↔	Sonstige Biopsie am Ovar	77.49.91↔	Knchbiops an and näh bz Kn, auss Gschk, Off Knchbiops
65.13↔	Laparoskopische Biopsie am Ovar	77.49.99↔	Knochenbiopsie an and näher bez Kn, auss Gschk, sonstige
65.14↔	Sonstige laparoskopische diagnostische Massnahmen am Ovar	77.69.13↔	Lok Resektion von Knochläs o Gew an Phal d Fusses
65.22↔	Keilresektion am Ovar	77.69.23↔	Debridement an Phalangen des Fusses
65.24↔	Laparoskopische Keilresektion am Ovar	77.89.40↔	Sonstige partielle Knochenresektion an Phalangen des Fusses
65.31↔	Laparoskopische einseitige Ovarrektomie	77.91.11↔	Totale Resektion einer Rippe
65.39↔	Sonstige einseitige Ovarrektomie	77.91.12↔	Totale Resektion einer Halsrippe
65.51↔	Sonstiges Entf bd Ovarien während dess op Eingr	77.91.13↔	Totale Resektion des Sternums
65.52↔	Sonstiges Entfernen eines belassenen Ovars	77.99.10↔	Totale Knochenresektionen an Phalangen der Hand
65.53↔	Laparosk Entf von bd Ovarien während dess op Eingr	77.99.40↔	Totale Knochenresektionen an Phalangen des Fusses
65.54↔	Laparoskopisches Entfernen eines belassenen Ovars	78.15.00↔	Anl e Fixat ext a Fem (inkl. Rep von Fx), n.n.bez.
69.19↔	Sonstige Exz o Destr an Uterus und uterinem Halteapp	78.15.10↔	Off Rep e Schhfx u prox Femurfx m Knochfx d Fixat ext
70.32.00↔	Exzision o Destr einer Läsion im Douglasraum, nnbez	78.15.20↔	Off Rep e Femurschafffraktur m Knochfx d Fixat ext
70.32.10↔	Exzision einer Läsion im Douglasraum	78.15.40↔	Geschl Rep e sonstigen Femurfx m Knochfx d Fixat ext
70.32.11↔	Destruktion einer Läsion im Douglasraum	78.15.99↔	Anl e Fixat ext a Fem (inkl. Rep von Fx), sonstige
70.32.99↔	Exzision o Destr einer Läsion im Douglasraum, sonst.	79.35.00↔	Offene Reposition e Femurfx mit inn Knochfix, n.n.bez.
70.71↔	Naht einer Vaginaverletzung	79.35.10↔	Offene Reposition e Hüftkopffraktur mit inn Knochfix
70.79.00↔	Sonstige Plast Rekonstruktion an d Vagina, n.n.bez.	79.35.11↔	Off Rep e Schhfx und prox Femurfx m inn Knochfix
70.79.10↔	Sonstige vaginale Kolporrhaphie mit Beckenbodenplastik	79.35.12↔	Offene Reposition e Femurschafffraktur m inn Knochfix
70.79.99↔	Sonstige plastische Rekonstruktion an der Vagina, sonstige	79.35.13↔	Offene Reposition e dist Femurfx mit inn Knochfix
71.01↔	Lösung von Adhäsionen an der Vulva	79.35.99↔	Offene Reposition e Femurfx mit inn Knochfix, sonstige
71.4x.00↔	Operationen an der Klitoris, n.n.bez.	79.64↔	Débridement einer offenen Fingerfraktur
71.4x.10↔	Plastische Rekonstruktion der Klitoris (Zieharmonikaplastik)	79.68↔	Débridement einer offenen Zehenfraktur
71.4x.99↔	Operationen an der Klitoris, sonstige	80.10.00↔	Sonstige Arthrotomie, ohne Angabe der Lokalisation, n.n.bez.
71.8↔	Sonstige Operationen an der Vulva	80.10.10↔	Arthr Arthrot ohne Ang d Lokalisation, Gelsp mit Drain
71.9↔	Sonstige Operationen an den weiblichen Geschlechtsorganen	80.10.12↔	Arthr Arthrot ohne Ang d Lok, Einl oder Entf e Medträg
77.27.00↔	Keilosteotomie an Tibia und Fibula, n.n.bez.	80.10.13↔	Arthrot ohne Ang d Lok, Sonstige Gelsp mit Drain
77.27.10↔	Keilosteotomie an der Tibia	80.10.99↔	Sonstige Arthrotomie, ohne Angabe der Lokalisation, sonstige
77.27.20↔	Keilosteotomie an der Fibula	80.12.00↔	Sonstige Arthrotomie des Ellbogens, n.n.bez.
77.27.99↔	Keilosteotomie an Tibia und Fibula, sonstige	80.12.10↔	Arthr Arthrot d Ellenbogens, Gelenkspülung mit Drain
77.37.00↔	Sonstige Knochendurchtrennung an Tibia und Fibula, n.n.bez.	80.12.11↔	Arthr Arthrot d Ellb, Entfernung freier Gelenkkörper
77.37.10↔	(De-)Rotationsosteotomie an der Tibia	80.12.12↔	Arthr Arthrot d Ellb, Einl oder Entf e Medträg
77.37.11↔	Vlgsiernd o vrsiernd (D)Rtitionssttm an d Tb	80.12.20↔	Arthrotomie des Ellenbogens, Gelenkspülung mit Drainage
77.37.12↔	Kortikotomie bei Segmenttransport an der Tibia	80.12.21↔	Arthrot d Ellenbogens, Entfernung freier Gelenkkörper
77.37.13↔	Kompl (mehrd) Osteotomie (m Achsenk) an d Tibia	80.12.99↔	Sonstige Arthrotomie des Ellbogens, sonstige
77.37.19↔	Sonstige Knochendurchtrennung an der Tibia	80.16.00↔	Sonstige Arthrotomie des Knies, n.n.bez.
77.37.20↔	(De-)Rotationsosteotomie an der Fibula	80.16.10↔	Arthr Arthrot d Kniegelenkes, Gelenkspülung mit Drain
77.37.21↔	Kortikotomie bei Segmenttransport an der Fibula	80.16.11↔	Arthr Arthrot d Kniegelenkes, Entf freier Gelenkkörper
77.37.22↔	Kompl (mehrd) Osteotomie (m Achsenk) an d Fib	80.16.12↔	Arthr Arthrot d Kniegel, Einl oder Entf e Medträg
77.37.29↔	Sonstige Knochendurchtrennung an der Fibula	80.16.20↔	Arthrot des Kniegelenkes, Gelenkspülung mit Drainage
77.37.99↔	Sonstige Knochendurchtrennung an Tibia und Fibula, sonstige	80.16.21↔	S Arthrt d Knies, Arthrt d Kniegl, Entf freier Glkörp
77.40.20↔	Knochenbiops, ohne Ang d Lokalisation, Offene Knochenbiops	80.16.99↔	Sonstige Arthrotomie des Knies, sonstige
77.40.99↔	Knochenbiopsie, ohne Angabe der Lokalisation, sonstige	80.18.00↔	Sonstige Arthrotomie von Fuss und Zehen, n.n.bez.
77.41.00↔	Knochenbiops von Skap, Klav, Rip und Sternum, n.n.bez.	80.18.10↔	Arthr Arthrot von Fuss und Zehen, Gelsp mit Drain
77.41.20↔	Knochenbiops von Skap, Klav, Rip u Stern, Off Knochenbiops	80.18.11↔	Arthr Arthrot von Fuss und Zehen, Entf freier Gelkörp
77.41.99↔	Knochenbiops von Skap, Klav, Rip und Sternum, sonstige	80.18.12↔	Arthr Arthrot von Fuss u Zehen, Einl o Entf e Medträg
77.42.00↔	Knochenbiopsie am Humerus, n.n.bez.	80.18.20↔	Arthrot von Fuss und Zehen, Gelenkspülung mit Drainage
77.42.20↔	Knochenbiopsie am Humerus, Offene Knochenbiopsie	80.18.21↔	Arthrot von Fuss und Zehen, Entf freier Gelenkkörper
77.42.99↔	Knochenbiopsie am Humerus, sonstige	80.18.99↔	Sonstige Arthrotomie von Fuss und Zehen, sonstige
77.43.00↔	Knochenbiopsie an Radius und Ulna, n.n.bez.	80.19.00↔	Sonstige Arthrot an and bez Lokalisation, n.n.bez.
77.43.20↔	Knochenbiopsie an Radius und Ulna, Offene Knochenbiopsie	80.19.10↔	Arthr Arthrot d Sternoklgel, Gelsp m Drain
77.43.99↔	Knochenbiopsie an Radius und Ulna, sonstige	80.19.11↔	Arthr Arthrot d Sternoklgel, Entf freier Gelkörp
77.44.00↔	Knochenbiopsie an Karpalia und Metakarpalia, n.n.bez.	80.19.12↔	Arthr Arthrot d Sternoklgel, Einl o Entf e Medträg
77.44.20↔	Knochenbiops an Karpal und Metakarp, Offene Knochenbiops	80.19.20↔	Arthrot d Sternoklavikulargelenkes, Gelsp mit Drain
77.44.99↔	Knochenbiopsie an Karpalia und Metakarpalia, sonstige	80.19.21↔	Arthrot d Sternoklgel, Entf freier Gelkörp

80.19.29↔	Sonstige Arthrotomie des Sternoklavikulargelenkes	80.89.29↔	Sonstige lokale Exzision oder Destr a Iliosakralgelenk
80.19.90↔	Arthr Arthrot an and bez Lokalisation, Gelsp mit Drain	80.89.41↔	Débr einer Gelenksläsion an and bez Lokalisation
80.19.91↔	Arthr Arthrot an and bez Lok, Entf freier Gellkörp	80.89.42↔	Zystenexstirpation an Gelenken and bez Lokalisation
80.19.92↔	Arthr Arthrot an and bez Lok, Einl oder Entf e Medträg	80.89.99↔	So Lok Exz o Destr e Gelläs an and bez Lok, So
80.19.93↔	Arthrot an and bez Lokalisation, Gelsp mit Drain	80.90.00↔	Sonstige Exzision an einem Gelenk, n.n.bez.
80.19.94↔	Arthrot an and bez Lokalisation, Entf freier Gellkörp	80.90.10↔	Arthroskopische Exzision an einem Gelenk
80.19.99↔	Sonstige Arthrot an and bez Lokalisation, sonstige	80.90.99↔	Sonstige Exzision an einem Gelenk, sonstige
80.36.00↔	Gelenkbiopsie am Knie, n.n.bez.	80.91.00↔	Sonstige Exzision an der Schulter, n.n.bez.
80.36.20↔	Arthroskopische Gelenkbiopsie am Knie	80.91.10↔	Arthroskopische Exzision am Humeroglenoidalgelenk
80.36.30↔	Gelenkbiopsie am Knie, Offene Gelenksbiopsie am Knie	80.91.11↔	Sonstige Exzision am Humeroglenoidalgelenk
80.36.99↔	Gelenkbiopsie am Knie, sonstige	80.91.20↔	Arthroskopische Exzision am Akromioklavikulargelenk
80.6x.00↔	Meniskektomie am Knie, n.n.bez.	80.91.21↔	Sonstige Exzision am Akromioklavikulargelenk
80.6x.10↔	Meniskektomie am Knie, arthroskopisch, partiell	80.91.30↔	Entnahme eines Knorpeltransplantates an der Schulter
80.6x.11↔	Meniskektomie am Knie, arthroskopisch, total	80.91.99↔	Sonstige Exzision an der Schulter, sonstige
80.6x.20↔	Meniskektomie am Knie, offen chirurgisch, partiell	80.92.00↔	Sonstige Exzision am Ellbogen, n.n.bez.
80.6x.21↔	Meniskektomie am Knie, offen chirurgisch, total	80.92.10↔	Arthroskopische Exzision am Ellbogen
80.6x.99↔	Meniskektomie am Knie, sonstige	80.92.11↔	Entnahme eines Knorpeltransplantates am Ellbogengelenk
80.81.00↔	So Lok Exz o Destr e Gelläs an d Schult, n.n.bez.	80.92.99↔	Sonstige Exzision am Ellbogen, sonstige
80.81.10↔	Débridement am Humeroglenoidalgelenk	80.93.00↔	Sonstige Exzision am Handgelenk, n.n.bez.
80.81.11↔	Zystenexstirpation am Humeroglenoidalgelenk	80.93.10↔	Arthroskopische Exzision am Handgelenk
80.81.19↔	Sonstige lokale Exz oder Destr a Humeroglenoidalgelenk	80.93.11↔	Entnahme eines Knorpeltransplantates am Handgelenk
80.81.20↔	Débridement am Akromioklavikulargelenk	80.93.12↔	Resektion des Discus triangularis am Handgelenk
80.81.21↔	Zystenexstirpation am Akromioklavikulargelenk	80.93.99↔	Sonstige Exzision am Handgelenk, sonstige
80.81.29↔	Sonstige lokale Exzision oder Destr a Akromioklavikulargelenk	80.94↔	Sonstige Exzision an Hand- und Fingergelenk
80.81.99↔	So Lok Exz o Destr e Gelläs an d Schult, So	80.95.00↔	Sonstige Exzision am Hüftgelenk, n.n.bez.
80.82.00↔	Sonstige Lok Exz oder Destr e Gelläs a Ellb, n.n.bez.	80.95.10↔	Arthroskopische Exzision am Hüftgelenk
80.82.10↔	Arthr lokale Exz oder Destr e Gelenksläsion a Ellb	80.95.11↔	Entnahme eines Knorpeltransplantates am Hüftgelenk
80.82.11↔	Débridement am Ellenbogengelenk	80.95.99↔	Sonstige Exzision am Hüftgelenk, sonstige
80.82.12↔	Zystenexstirpation am Ellenbogengelenk	80.96.00↔	Sonstige Exzision am Knie, n.n.bez.
80.82.99↔	Sonstige Lok Exz oder Destr e Gelläs a Ellb, sonstige	80.96.10↔	Arthroskopische Exzision am Kniegelenk
80.83.00↔	Sonstige Lok Exz oder Destr e Gelläs a Hdgel, n.n.bez.	80.96.20↔	Entnahme e Knorpeltransplantates a Kniegelenk, arthr
80.83.10↔	Arthr lokale Exz oder Destr e Gelläs a Handgelenk	80.96.21↔	Entn e Knorpeltransplantates a Kniegelenk, offen chir
80.83.11↔	Débridement am Handgelenk	80.96.99↔	Sonstige Exzision am Knie, sonstige
80.83.12↔	Zystenexstirpation am Handgelenk	80.97.00↔	Sonstige Exzision am Sprunggelenk, n.n.bez.
80.83.99↔	Sonstige Lok Exz oder Destr e Gelläs a Hdgel, sonstige	80.97.10↔	Arthroskopische Exzision am oberen Sprunggelenk
80.85.00↔	Sonstige Lok Exz o Destr e Gelläs an d Hüfte, n.n.bez.	80.97.11↔	Sonstige Exzision am oberen Sprunggelenk
80.85.10↔	Arthr lokale Exz oder Destr e Gelenksläsion an d Hüfte	80.97.20↔	Arthroskopische Exzision am unteren Sprunggelenk
80.85.11↔	Débridement am Hüftgelenk	80.97.21↔	Sonstige Exzision am unteren Sprunggelenk
80.85.12↔	Zystenexstirpation am Hüftgelenk	80.97.30↔	Entnahme eines Knorpeltransplantates am Sprunggelenk
80.85.99↔	Sonstige Lok Exz o Destr e Gelläs an d Hüfte, sonstige	80.97.99↔	Sonstige Exzision am Sprunggelenk, sonstige
80.86.00↔	Sonstige Lok Exz oder Destr e Gelläs a Knie, n.n.bez.	80.98.00↔	Sonstige Exzision an Fuss- und Zehengelenk, n.n.bez.
80.86.10↔	Arthr lokale Exzision oder Destruktion a Kniegelenk	80.98.10↔	Arthroskopische Exzision an Fuss- und Zehengelenken
80.86.11↔	Débridement am Kniegelenk	80.98.11↔	Sonstige Exzision am Metatarsophalangealgelenk
80.86.12↔	Zystenexstirpation am Kniegelenk	80.98.12↔	Sonstige Exzision an sonstigen Fussgelenken
80.86.13↔	Exzision eines Meniskusganglions am Kniegelenk	80.98.13↔	Sonstige Exzision an Zehengelenken
80.86.99↔	Sonstige Lok Exz oder Destr e Gelläs a Knie, sonstige	80.98.99↔	Sonstige Exzision an Fuss- und Zehengelenk, sonstige
80.87.00↔	Sonstige Lok Exz o Destr e Gelläs a Sg, n.n.bez.	80.99.00↔	Sonstige Exz an e Gel an and bez Lok, n.n.bez.
80.87.10↔	Arthr Lok Exz o Destr e Gelläs a oberen Sprunggelenk	80.99.10↔	Arthroskopische Exzision am Sternoklavikulargelenk
80.87.11↔	Débridement am oberen Sprunggelenk	80.99.11↔	Sonstige Exzision am Sternoklavikulargelenk
80.87.12↔	Zystenexstirpation am oberen Sprunggelenk	80.99.20↔	Arthroskopische Exzision am Iliosakralgelenk
80.87.19↔	Sonstige Lok Exz o Destr e Gelläs a ob Sprunggelenk	80.99.21↔	Sonstige Exzision am Iliosakralgelenk
80.87.20↔	Arthr Lok Exz o Destr e Gelläs a unteren Sprunggelenk	80.99.30↔	Arthroskopische Exzision an der Symphyse
80.87.21↔	Débridement am unteren Sprunggelenk	80.99.31↔	Sonstige Exzision an der Symphyse
80.87.22↔	Zystenexstirpation am unteren Sprunggelenk	80.99.90↔	Arthr Exzision an einem Gelenk an and bez Lokalisation
80.87.29↔	Sonstige Lok Exz o Destr e Gelläs a unteren Sg	80.99.91↔	Entn e Knorpeltx an e Gel an and bez Lokalisation
80.87.99↔	Sonstige Lok Exz o Destr e Gelläs a Sg, sonstige	80.99.99↔	Sonstige Exz an e Gel an and bez Lok, sonstige
80.88.00↔	So Lok Exz o Destr e Gelläs an Fuss u Zehen, n.n.bez.	81.44.00↔	Stabilisierung der Patella, n.n.bez.
80.88.10↔	Arthr lokale Exz oder Destr e Gelläs an Fuss und Zehen	81.44.10↔	Stabilisierung der Patella, Retinakulumspaltung, lateral
80.88.20↔	Débridement am Metatarsophalangealgelenk	81.44.11↔	Stb d Ptl, Rtnklmsplntng, ltrl m Züglngsprtion
80.88.21↔	Zystenexstirpation am Metatarsophalangealgelenk	81.44.12↔	Stab d Patel, Verlagerung d Patellarsehnenansatzes
80.88.29↔	Sonstige Lok Exz oder Destr a Metatarsgel	81.44.13↔	Stb d Ptl, Vrlg d Ptlrshnnstz m Knchnsn
80.88.30↔	Débridement an Zehengelenken	81.44.99↔	Stabilisierung der Patella, sonstige
80.88.40↔	Débridement an sonstigen Fussgelenken	81.45.00↔	Sonstige Rekonstruktion an den Kreuzbändern, n.n.bez.
80.88.50↔	Zystenexstirpation an sonstigen Gel von Fuss und Zehen	81.45.19↔	Sonstige Rekonstruktion an den Kreuzbändern, arthr
80.88.59↔	So Lok Exz o Destr an sonstigen Gel von Fuss und Zehen	81.45.20↔	Reko d vorderen Kreuzb m aut Patsehne, offen chir
80.88.99↔	So Lok Exz o Destr e Gelläs an Fuss und Zehen, So	81.45.21↔	Reko d hint Kreuzb m aut Patsehne, offen chir
80.89.00↔	So Lok Exz o Destr e Gelläs an and bez Lok, n.n.bez.	81.45.29↔	Sonstige Rekonstruktion an D Kreuzbändern, offen chir
80.89.20↔	Arthr lokale Exz oder Destr e Gelläs a Iliosgel	81.45.99↔	Sonstige Rekonstruktion an den Kreuzbändern, sonstige
80.89.21↔	Débridement am Iliosakralgelenk	81.52.00↔	Partielle Hüftarthroplastik, n.n.bez.
80.89.22↔	Zystenexstirpation am Iliosakralgelenk	81.52.10↔	Partielle Hüftarthpl, Femurkprot und Duokopfproth

81.52.11↔	Part Hüftarthpl, Gelpfannstüsch und GelschnPfanne	83.03.19↔	Bursotomie, Andere Lokalisation
81.52.99↔	Partielle Hüftarthroplastik, sonstige	83.09.10↔	Fremdkentf aus Muskel, Sehne oder Fasz, Kopf und Hals
81.53.00↔	Revision einer Hüftendoprothese, n.n.bez.	83.09.11↔	Fremdkentf aus M, Sehne oder Fasz, Schulter und Axilla
81.53.10↔	Revision einer Hüftendoprothese, ohne Wechsel	83.09.12↔	Fremdkentf aus M, Sehne oder Fasz, Oberarm und Ellb
81.53.11↔	Rv e Obrflrsprt a Hüftgl u Neuimpl e Hüftndprth	83.09.13↔	Fremdkentf aus Muskel, Sehne oder Fasz, Unterarm
81.53.12↔	Revision e Duokopfproth und Neuimpl e Hüftendoproth	83.09.14↔	Fremdkentf aus M, Sehne o Fasz, Bruw, Bauch und Rücken
81.53.13↔	Rev e sonst Hüftendoproth und Neuimpl e Hüftendoproth	83.09.15↔	Fremdkentf aus M, Sehn o Fasz, Leist u Genreg u Gesäss
81.53.99↔	Revision einer Hüftendoprothese, sonstige	83.09.16↔	Fremdkentf aus Muskel, Sehne oder Fasz, Untere Extrem
81.83.00↔	Sonstiger Eingriff am Schultergelenk, n.n.bez.	83.09.19↔	Fremdkentf aus Muskel, Sehne oder Fasz, And Lok
81.83.10↔	Refixation e osteochondralen Fragm, Humerogel, arthr	83.09.90↔	Sonstige Inzision an den Weichteilen, Kopf und Hals
81.83.11↔	Refixation e osteoch Fragm, Humerogel, offen chir	83.09.91↔	Sonstige Inzision an den Weichteilen, Schulter und Axilla
81.83.12↔	Refixation e osteoch Fragm, Akromklavikgel, arthr	83.09.92↔	Sonstige Inzision an den Weichteilen, Oberarm und Ellenbogen
81.83.13↔	Refixation e osteoch Fragm, Akromklavikgel, offen chir	83.09.93↔	Sonstige Inzision an den Weichteilen, Unterarm
81.83.18↔	Knrlptx u Implnt v ivt hrg Gwklt, Hmrgl, arthr	83.09.94↔	So Inzis an D Weichteilen, Bruw, Bauch und Rücken
81.83.19↔	Knrlptx u Implnt v ivt hrg Gwklt, Hmrgl, offn chr	83.09.95↔	So Inzis an D Weichteilen, Leist u Genreg u Gesäss
81.83.20↔	Knrlptx u Implnt v ivt hrg Gwklt, Akrmklvkgel, arthr	83.09.96↔	Sonstige Inzision an den Weichteilen, Untere Extremität
81.83.21↔	Knrlptx u Implnt v ivt hrg Gwklt, Akrmklvkgel, offn chr	83.09.97↔	Sonstige Inzision an den Weichteilen, Andere Lokalisation
81.83.26↔	Subchondrale Knocheneröffnung, Humerogel, arthr	83.11↔	Tenotomie der Achillessehne
81.83.27↔	Subchondrale Knocheneröffnung, Humerogel, offen chir	83.12↔	Tenotomie der Hüft-Adduktoren
81.83.28↔	Subchondrale Knocheneröffnung, Akromklavikgel, arthr	83.13.10↔	Inzision einer Sehne, Kopf und Hals
81.83.29↔	Subchondrale Knocheröff, Akromklavikgel, offen chir	83.13.11↔	Inzision einer Sehne, Schulter und Axilla
81.83.30↔	Sbch Knchröf m Enbr e azll Impl, Hmrgl, arthr	83.13.12↔	Inzision einer Sehne, Oberarm und Ellenbogen
81.83.31↔	Sbch Knchröf m Enbr e azll Impl, Akrmklvkgel, arthr	83.13.13↔	Inzision einer Sehne, Unterarm
81.83.32↔	Refixation des Labrum glenoidale, arthroskopisch	83.13.14↔	Inzision einer Sehne, Brustwand, Bauch und Rücken
81.83.33↔	Erweiterung des subakromialen Raumes, arthroskopisch	83.13.15↔	Inzision e Sehne, Leisten und Genreg und Gesäss
81.83.34↔	Kapselraffung mit Fixation am Glenoid, arthroskopisch	83.13.16↔	Inzision einer Sehne, Untere Extremität
81.83.39↔	Ref und Plast a Kapselbapp d Schultergel, So, arthr	83.13.19↔	Inzision einer Sehne, Andere Lokalsiation
81.83.40↔	Resektionsarthroplastik am Schultergelenk	83.13.20↔	Durchtrennung einer Sehne, Kopf und Hals
81.83.41↔	Refixation des Limbus, offen chirurgisch	83.13.21↔	Durchtrennung einer Sehne, Schulter und Axilla
81.83.42↔	Vordere und Hintere Pfannenrandplastik	83.13.22↔	Durchtrennung einer Sehne, Oberarm und Ellenbogen
81.83.43↔	Vordere und Hintere Kapselplastik	83.13.23↔	Durchtrennung einer Sehne, Unterarm
81.83.44↔	Akrmioplastk m Drchtr d Lgmntm crcoacrmial, offn chr	83.13.24↔	Durchtrennung einer Sehne, Brustwand, Bauch und Rücken
81.83.49↔	Ref u Plast a Kapselbapp d Schultergel, So, offen chir	83.13.25↔	Durchtr e Sehne, Leisten und genitalregion und Gesäss
81.83.99↔	Sonstiger Eingriff am Schultergelenk, sonstige	83.13.26↔	Durchtrennung einer Sehne, Untere Extremität
81.90.00↔	Chondrozytentransplantation, n.n.bez.	83.13.29↔	Durchtrennung einer Sehne, Andere Lokalisation
81.90.20↔	Autg matrixinduzierte Chondrozyttx an Gel, offen chir	83.14.10↔	Fasziotomie oder Aponeurotomie, Kopf und Hals
81.90.99↔	Chondrozytentransplantation, sonstige	83.14.11↔	Fasziotomie oder Aponeurotomie, Schulter und Axilla
82.21↔	Exzision einer Läsion an einer Sehnenscheide der Hand	83.14.12↔	Fasziotomie oder Aponeurotomie, Oberarm und Ellenbogen
82.33↔	Sonstige Tenonektomie an der Hand	83.14.13↔	Fasziotomie oder Aponeurotomie, Unterarm
82.35.00↔	Sonstige Fasziektomie der Hand, n.n.bez.	83.14.14↔	Fasziotomie o Aponeurotomie, Brustwand, Bauch und Rücken
82.35.10↔	Fasziektomie der Hohlhand	83.14.15↔	Fasziotomie o Aponeurotomie, Leist u Genreg u Gesäss
82.35.11↔	Fasziektomie der Hand und Finger mit Neurolyse	83.14.16↔	Fasziotomie oder Aponeurotomie, Untere Extremität
82.35.12↔	Faszieekt d Hand und Fing m Neurolyse und Arteriolyse	83.14.19↔	Fasziotomie oder Aponeurotomie, Andere Lokalisation
82.35.13↔	Fasziektomie der Hand und Finger mit Arthrolyse	83.19.10↔	Durchtrennung eines Muskels, Kopf und Hals
82.35.99↔	Sonstige Fasziektomie der Hand, sonstige	83.19.11↔	Durchtrennung eines Muskels, Schulter und Axilla
82.46.00↔	Naht an Muskel oder Faszie der Hand, n.n.bez.	83.19.12↔	Durchtrennung eines Muskels, Oberarm und Ellenbogen
82.46.10↔	Naht an einer Faszie der Hand	83.19.13↔	Durchtrennung eines Muskels, Unterarm
82.46.20↔	Naht an einem Muskel der Hand	83.19.14↔	Durchtrennung eines Muskels, Bruw, Bauch und Rücken
82.46.99↔	Naht an Muskel oder Faszie der Hand, sonstige	83.19.15↔	Durchtr e Muskels, Leisten und Genreg und Gesäss
82.58↔	Sonstiger Transfer oder Transplantation eines Handmuskels	83.19.16↔	Durchtrennung eines Muskels, Untere Extremität
82.59↔	Sonstige Transposition eines Handmuskels	83.19.19↔	Durchtrennung eines Muskels, Andere Lokalisation
82.91↔	Lösung von Adhäsionen an der Hand	83.19.20↔	Desins von Muskel, Sehne und Faszie, Kopf und Hals
82.99.10↔	Sonstige Operationen an Sehnen der Hand	83.19.21↔	Desins von Muskel, Sehne und Fasz, Schulter und Axilla
82.99.20↔	Sonstige Operationen an Faszien der Hand	83.19.22↔	Desins von Muskel, Sehne und Faszie, Oberarm und Ellb
82.99.30↔	Sonstige Operationen an Muskeln der Hand	83.19.23↔	Desinsertion von Muskel, Sehne und Faszie, Unterarm
83.02.10↔	Myotomie, Kopf und Hals	83.19.24↔	Desins von M, Sehne und Fasz, Bruw, Bauch und Rücken
83.02.11↔	Myotomie, Schulter und Axilla	83.19.25↔	Desins von M, Sehn u Fasz, Leist u Genreg u Gesäss
83.02.12↔	Myotomie, Oberarm und Ellenbogen	83.19.26↔	Desins von Muskel, Sehne und Faszie, Untere Extremität
83.02.13↔	Myotomie, Unterarm	83.19.29↔	Desins von Muskel, Sehne und Faszie, And Lokalisation
83.02.14↔	Myotomie, Brustwand, Bauch und Rücken	83.19.30↔	Lappenstieldurchtrennung nach Lappenpl, Kopf und Ha
83.02.15↔	Myotomie, Leisten- und Genitalregion und Gesäss	83.19.31↔	Lappenstidurcht nach Lappenpl, Schulter und Axilla
83.02.16↔	Myotomie, Untere Extremität	83.19.32↔	Lappenstidurcht nach Lappenpl, Oberarm und Ellb
83.02.19↔	Myotomie, Andere Lokalisation	83.19.33↔	Lappenstieldurchtrennung nach Lappenplastik, Unterarm
83.03.10↔	Bursotomie, Kopf und Hals	83.19.34↔	Lappenstidurcht nach Lappenpl, Bruw, Bauch und Rücken
83.03.11↔	Bursotomie, Schulter und Axilla	83.19.35↔	Lappenstidurcht na Lappenpl, Leist u Genreg u Gesäss
83.03.12↔	Bursotomie, Oberarm und Ellenbogen	83.19.36↔	Lappenstieldurchtrennung nach Lappenpl, Untere Extrem
83.03.13↔	Bursotomie, Unterarm	83.19.39↔	Lappenstidurcht nach Lappenpl, And Lokalisation
83.03.14↔	Bursotomie, Brustwand, Bauch und Rücken	83.19.90↔	Sonstige Durchtrennung von Weichteilen, Kopf und Hals
83.03.15↔	Bursotomie, Leisten- und Genitalregion und Gesäss	83.19.91↔	Sonstige Durchtrennung von Weichteilen, Schulter und Axilla
83.03.16↔	Bursotomie, Untere Extremität	83.19.92↔	Sonst Durchtrennung von Weichteilen, Oberarm und Ellenbogen

83.19.93↔	Sonstige Durchtrennung von Weichteilen, Unterarm	83.49.21↔	Kompartmentresektion, Schulter und Axilla
83.19.94↔	So Durchtr von Weichteilen, Bruw, Bauch und Rücken	83.49.22↔	Kompartmentresektion, Oberarm und Ellenbogen
83.19.95↔	So Durchtr von Weichteilen, Leist u Genreg u Gesäss	83.49.23↔	Kompartmentresektion, Unterarm
83.19.96↔	Sonstige Durchtrennung von Weichteilen, Untere Extremität	83.49.24↔	Kompartmentresektion, Brustwand, Bauch und Rücken
83.19.97↔	Sonstige Durchtrennung von Weichteilen, Andere Lokalisation	83.49.25↔	Kompartmentresektion, Leisten und Genreg und Gesäss
83.21.11↔	Offene Biopsie an den Weichteilen	83.49.26↔	Kompartmentresektion, Untere Extremität
83.21.21↔	Offene Biopsie am Muskel	83.49.29↔	Kompartmentresektion, Andere Lokalisation
83.21.30↔	Biopsie an den Weichteilen, Biopsie an einem Schleimbeutel	83.49.30↔	Sonstige Exzision von Weichteilen, Kopf und Hals
83.31.10↔	Exzision einer Läsion an einer Sehnscheide, Kopf und Hals	83.49.31↔	Sonstige Exzision von Weichteilen, Schulter und Axilla
83.31.11↔	Exz e Läsion an e Sehnscheide, Schulter und Axilla	83.49.32↔	Sonstige Exzision von Weichteilen, Oberarm und Ellenbogen
83.31.12↔	Exzision e Läsion an e Sehnscheide, Oberarm und Ellb	83.49.33↔	Sonstige Exzision von Weichteilen, Unterarm
83.31.13↔	Exzision einer Läsion an einer Sehnscheide, Unterarm	83.49.34↔	Sonst Exzision von Weichteilen, Brustwand, Bauch u Rücken
83.31.14↔	Exz e Läs an e Sehnscheid, Brustawand, Bauch u Rücken	83.49.35↔	So Exz von Weichteilen, Leist und Genreg und Gesäss
83.31.15↔	Exz e Läs an e Sehnscheid, Leist u Genreg u Gesäss	83.49.36↔	Sonstige Exzision von Weichteilen, Untere Extremität
83.31.16↔	Exz einer Läsion an einer Sehnscheide, Untere Extremität	83.49.39↔	Sonstige Exzision von Weichteilen, Andere Lokalisation
83.31.19↔	Exzision e Läsion an e Sehnscheide, And Lokalisation	83.5x.10↔	Bursektomie, Kopf und Hals
83.32.10↔	Exzision einer Läsion an einem Muskel, Kopf und Hals	83.5x.11↔	Bursektomie, Schulter und Axilla
83.32.11↔	Exzision einer Läsion an einem Muskel, Schulter und Arm	83.5x.12↔	Bursektomie, Oberarm und Ellenbogen
83.32.12↔	Exzision e Läsion an e Muskel, Bruw, Bauch und Rücken	83.5x.13↔	Bursektomie, Unterarm
83.32.13↔	Exz e Läs an e Muskel, Leisten und Genreg und Gesäss	83.5x.14↔	Bursektomie, Brustwand, Bauch und Rücken
83.32.14↔	Exzision einer Läsion an einem Muskel, Untere Extremität	83.5x.15↔	Bursektomie, Leisten- und Genitalregion und Gesäss
83.32.19↔	Exzision einer Läsion an einem Muskel, Andere Lokalisation	83.5x.16↔	Bursektomie, Untere Extremität
83.39.10↔	Exzision einer Läsion an einer Sehne, Kopf und Hals	83.5x.19↔	Bursektomie, Andere Lokalisation
83.39.11↔	Exzision einer Läsion an einer Sehne, Schulter und Arm	83.61.11↔	Naht einer Sehnscheide, Schulter und Axilla
83.39.12↔	Exz e Läs and Weicht, Exz e Läs e Shn, Brw, Bauch u Rückn	83.61.12↔	Naht einer Sehnscheide, Oberarm und Ellenbogen
83.39.13↔	Exz e Läs an e Sehne, Leisten und Genreg und Gesäss	83.61.13↔	Naht einer Sehnscheide, Unterarm
83.39.14↔	Exzision einer Läsion an einer Sehne, Untere Extremität	83.61.14↔	Naht einer Sehnscheide, Brustwand, Bauch und Rücken
83.39.19↔	Exzision einer Läsion an einer Sehne, And Lokalisation	83.61.15↔	Naht einer Sehnscheide, Leisten- und Genitalreg u Gesäss
83.39.20↔	Exzision einer Läsion an einer Faszie, Kopf und Hals	83.61.16↔	Naht einer Sehnscheide, Untere Extremität
83.39.21↔	Exzision einer Läsion an einer Faszie, Schulter und Arm	83.61.19↔	Naht einer Sehnscheide, Andere Lokalisation
83.39.22↔	Exzision e Läsion an e Faszie, Bruw, Bauch und Rücken	83.62.10↔	Sekundäre Naht einer Sehne, Kopf und Hals
83.39.23↔	Exz e Läsion an e Fasz, Leisten und Genreg und Gesäss	83.62.11↔	Sekundäre Naht einer Sehne, Schulter und Axilla
83.39.24↔	Exzision e Läsion an e Faszie, Untere Extremität	83.62.12↔	Sekundäre Naht einer Sehne, Oberarm und Ellenbogen
83.39.29↔	Exzision e Läsion an e Faszie, And Lokalisation	83.62.13↔	Sekundäre Naht einer Sehne, Unterarm
83.41↔	Exzision einer Sehne zur Transplantation	83.62.14↔	Sekundäre Naht einer Sehne, Brustwand, Bauch und Rücken
83.42.10↔	Sonstige Tenonektomie, Kopf und Hals	83.62.15↔	Sekundäre Naht e Sehne, Leisten und Genreg und Gesäss
83.42.11↔	Sonstige Tenonektomie, Schulter und Axilla	83.62.16↔	Sekundäre Naht einer Sehne, Untere Extremität
83.42.12↔	Sonstige Tenonektomie, Oberarm und Ellenbogen	83.62.19↔	Sekundäre Naht einer Sehne, Andere Lokalisation
83.42.13↔	Sonstige Tenonektomie, Unterarm	83.64.10↔	Sonstige Naht einer Sehne, Kopf und Hals
83.42.14↔	Sonstige Tenonektomie, Brustwand, Bauch und Rücken	83.64.11↔	Sonstige Naht einer Sehne, Schulter und Axilla
83.42.15↔	Sonstige Tenonektomie, Leisten- und Genitalregion und Gesäss	83.64.12↔	Sonstige Naht einer Sehne, Oberarm und Ellenbogen
83.42.16↔	Sonstige Tenonektomie, Untere Extremität	83.64.13↔	Sonstige Naht einer Sehne, Unterarm
83.42.19↔	Sonstige Tenonektomie, Andere Lokalisation	83.64.14↔	Sonstige Naht einer Sehne, Brustwand, Bauch und Rücken
83.44.00↔	Sonstige Fasziektomie, n.n.bez.	83.64.15↔	Sonst Naht einer Sehne, Leisten- und Genitalreg u Gesäss
83.44.10↔	Sonstige Fasziektomie, Kopf und Hals	83.64.16↔	Sonstige Naht einer Sehne, Untere Extremität
83.44.11↔	Sonstige Fasziektomie, Schulter und Axilla	83.64.19↔	Sonstige Naht einer Sehne, Andere Lokalisation
83.44.12↔	Sonstige Fasziektomie, Oberarm und Ellenbogen	83.65.10↔	Sonstige Naht an Muskel oder Faszie, Kopf und Hals
83.44.13↔	Sonstige Fasziektomie, Unterarm	83.65.11↔	Sonstige Naht an Muskel oder Faszie, Schulter und Axilla
83.44.14↔	Sonstige Fasziektomie, Brustwand, Bauch und Rücken	83.65.12↔	Sonstige Naht an Muskel oder Faszie, Oberarm und Ellenbogen
83.44.15↔	Sonstige Fasziektomie, Leisten- und Genitalregion und Gesäss	83.65.13↔	Sonstige Naht an Muskel oder Faszie, Unterarm
83.44.16↔	Sonstige Fasziektomie, Untere Extremität	83.65.14↔	Sonst Naht an Muskel o Faszie, Brustwand, Bauch und Rücken
83.44.19↔	Sonstige Fasziektomie, Andere Lokalisation	83.65.15↔	Sonstige Nht an M o Fasz, Leist und Genreg und Gesäss
83.44.99↔	Sonstige Fasziektomie, sonstige	83.65.16↔	Sonstige Naht an Muskel oder Faszie, Untere Extremität
83.45.10↔	Sonstige Myektomie, Kopf und Hals	83.65.19↔	Sonstige Naht an Muskel oder Faszie, Andere Lokalsiation
83.45.11↔	Sonstige Myektomie, Schulter und Axilla	83.72.10↔	Sehnenverkürzung, Kopf und Hals
83.45.12↔	Sonstige Myektomie, Oberarm und Ellenbogen	83.72.11↔	Sehnenverkürzung, Schulter und Axilla
83.45.13↔	Sonstige Myektomie, Unterarm	83.72.12↔	Sehnenverkürzung, Oberarm und Ellenbogen
83.45.14↔	Sonstige Myektomie, Brustwand, Bauch und Rücken	83.72.13↔	Sehnenverkürzung, Unterarm
83.45.15↔	Sonstige Myektomie, Leisten- und Genitalregion und Gesäss	83.72.14↔	Sehnenverkürzung, Brustwand, Bauch und Rücken
83.45.16↔	Sonstige Myektomie, Untere Extremität	83.72.15↔	Sehnenverkürzung, Leisten- und Genitalregion und Gesäss
83.45.19↔	Sonstige Myektomie, Andere Lokalisation	83.72.16↔	Sehnenverkürzung, Untere Extremität
83.49.10↔	Exzision einer Sehnscheide, Kopf und Hals	83.72.19↔	Sehnenverkürzung, Andere Lokalisation
83.49.11↔	Exzision einer Sehnscheide, Schulter und Axilla	83.73.10↔	Reinsertion einer Sehne, Kopf und Hals
83.49.12↔	Exzision einer Sehnscheide, Oberarm und Ellenbogen	83.73.11↔	Reinsertion einer Sehne, Schulter und Axilla
83.49.13↔	Exzision einer Sehnscheide, Unterarm	83.73.12↔	Reinsertion einer Sehne, Oberarm und Ellenbogen
83.49.14↔	Exzision einer Sehnscheide, Brustwand und Rücken	83.73.13↔	Reinsertion einer Sehne, Unterarm
83.49.15↔	Exz e Sehnscheide, Leisten und Genreg und Gesäss	83.73.14↔	Reinsertion einer Sehne, Brustwand, Bauch und Rücken
83.49.16↔	Exzision einer Sehnscheide, Untere Extremität	83.73.15↔	Reinsertion einer Sehne, Leisten- und Genitalregion und Gesäss
83.49.19↔	Exzision einer Sehnscheide, Andere Lokalisation	83.73.16↔	Reinsertion einer Sehne, Untere Extremität
83.49.20↔	Kompartmentresektion, Kopf und Hals	83.73.19↔	Reinsertion einer Sehne, Andere Lokalisation

83.74.10↔	Reinsertion eines Muskels, Kopf und Hals	83.88.10↔	Augmentation einer Sehne, Kopf und Hals
83.74.11↔	Reinsertion eines Muskels, Schulter und Axilla	83.88.11↔	Augmentation einer Sehne, Schulter und Axilla
83.74.12↔	Reinsertion eines Muskels, Oberarm und Ellenbogen	83.88.12↔	Augmentation einer Sehne, Oberarm und Ellenbogen
83.74.13↔	Reinsertion eines Muskels, Unterarm	83.88.13↔	Augmentation einer Sehne, Unterarm
83.74.14↔	Reinsertion eines Muskels, Brustwand, Bauch und Rücken	83.88.14↔	Augmentation einer Sehne, Brustwand, Bauch und Rücken
83.74.15↔	Reinsertion eines Muskels, Leisten- und Genitalregion	83.88.15↔	Augm einer Sehne, Leisten und Genitalregion und Gesäss
83.74.16↔	Reinsertion eines Muskels, Untere Extremität	83.88.16↔	Augmentation einer Sehne, Untere Extremität
83.74.19↔	Reinsertion eines Muskels, Andere Lokalisation	83.88.19↔	Augmentation einer Sehne, Andere Lokalisation
83.75.00↔	Sehnentransfer oder -transplantation, n.n.bez.	83.88.20↔	Sehnenersatzplastik, Kopf und Hals
83.75.10↔	Sehnentransfer oder -transplantation, Kopf und Hals	83.88.21↔	Sehnenersatzplastik, Schulter und Axilla
83.75.11↔	Sehnentransfer oder -transplantation, Schulter und Axilla	83.88.22↔	Sehnenersatzplastik, Oberarm und Ellenbogen
83.75.12↔	Sehnentransfer oder -transplantation, Oberarm und Ellenbogen	83.88.23↔	Sehnenersatzplastik, Unterarm
83.75.13↔	Sehnentransfer oder -transplantation, Unterarm	83.88.24↔	Sehnenersatzplastik, Brustwand, Bauch und Rücken
83.75.14↔	Sehnentransfer o Tx, Bruw, Bauch und Rücken	83.88.25↔	Sehnenersatzplastik, Leisten und Genreg und Gesäss
83.75.15↔	Sehnentransfer o Tx, Leist und Genreg und Gesäss	83.88.26↔	Sehnenersatzplastik, Untere Extremität
83.75.16↔	Sehnentransfer oder -transplantation, Untere Extremität	83.88.29↔	Sehnenersatzplastik, Andere Lokalisation
83.75.19↔	Sehnentransfer oder -transplantation, Andere Lokalisation	83.88.30↔	Schaffung eines Sehnentransplantatlagers, Kopf und Hals
83.75.99↔	Sehnentransfer oder -transplantation, sonstige	83.88.31↔	Schaffung e Sehntxlag, Schult und Axilla
83.77.10↔	Muskeltransfer oder -transplantation, Kopf und Hals	83.88.32↔	Schaffung e Sehnentransplantatlagers, Oberarm und Ellb
83.77.11↔	Muskeltransfer oder -transplantation, Schulter und Axilla	83.88.33↔	Schaffung eines Sehnentransplantatlagers, Unterarm
83.77.12↔	Muskeltransfer oder -transplantation, Oberarm und Ellenbogen	83.88.34↔	Schaffung e Sehntxlag, Bruw, Bauch und Rücken
83.77.13↔	Muskeltransfer oder -transplantation, Unterarm	83.88.35↔	Schaffung e Sehntxlag, Leist und Genreg und Gesäss
83.77.14↔	Mtransfer o transplantation, Bruw, Bauch und Rücken	83.88.36↔	Schaffung e Sehnentransplantatlagers, Untere Extrem
83.77.15↔	MTransf o Tx, Leist und Genreg und Gesäss	83.88.39↔	Schaffung e Sehnentransplantatlagers, And Lokalisation
83.77.16↔	Muskeltransfer oder -transplantation, Untere Extremität	83.88.40↔	Tenodese, Kopf und Hals
83.77.19↔	Muskeltransfer oder -transplantation, Andere Lokalisation	83.88.41↔	Tenodese, Schulter und Axilla
83.79↔	Sonstige Muskeltransposition	83.88.42↔	Tenodese, Oberarm und Ellenbogen
83.81.00↔	Sehnentransplantation, n.n.bez.	83.88.43↔	Tenodese, Unterarm
83.81.10↔	Sehnentransplantation, Kopf und Hals	83.88.44↔	Tenodese, Brustwand, Bauch und Rücken
83.81.11↔	Sehnentransplantation, Schulter und Axilla	83.88.45↔	Tenodese, Leisten- und Genitalregion und Gesäss
83.81.12↔	Sehnentransplantation, Oberarm und Ellenbogen	83.88.46↔	Tenodese, Untere Extremität
83.81.13↔	Sehnentransplantation, Unterarm	83.88.49↔	Tenodese, Andere Lokalisation
83.81.14↔	Sehnentransplantation, Brustwand, Bauch und Rücken	83.88.90↔	Sonstige plastische Operationen an der Sehne, Kopf und Hals
83.81.15↔	Sehnentransplantation, Leisten- und Genitalregion und Gesäss	83.88.91↔	Sonstige plastische Op an d Sehne, Schulter und Axilla
83.81.16↔	Sehnentransplantation, Untere Extremität	83.88.92↔	Sonstige plastische Op an d Sehne, Oba und Ellb
83.81.19↔	Sehnentransplantation, Andere Lokalisation	83.88.93↔	Sonstige plastische Operationen an der Sehne, Unterarm
83.81.99↔	Sehnentransplantation, sonstige	83.88.94↔	Sonstige Plast Op an d Sehne, Bruw, Bauch und Rücken
83.85.10↔	Verlängerung von Muskel oder Sehne, Kopf und Hals	83.88.95↔	So Plast Op an d Sehn, Leist und Genreg und Gesäss
83.85.11↔	Verlängerung von Muskel oder Sehne, Schulter und Axilla	83.88.96↔	Sonst plastische Operationen an der Sehne, Untere Extremität
83.85.12↔	Verlängerung von Muskel oder Sehne, Oberarm und Ellb	83.88.97↔	Sonstige plastische Operationen an d Sehne, And Lok
83.85.13↔	Verlängerung von Muskel oder Sehne, Unterarm	83.89.10↔	Verlängerung, Verkürzung und Dopp e Fasz, Kopf und Ha
83.85.14↔	Verlängerung von M oder Sehne, Bruw, Bauch und Rücken	83.89.11↔	Verlängerung, Verk u Dopp e Fasz, Schult u Axilla
83.85.15↔	Verlängerung von M o Sehn, Leist und Genreg und Gesäss	83.89.12↔	Verlängerung, Verkürzung und Dopp e Fasz, Oba und Ellb
83.85.16↔	Verlängerung von Muskel oder Sehne, Untere Extremität	83.89.13↔	Verlängerung, Verkürzung und Dopp e Fasz, Unterarm
83.85.19↔	Verlängerung von Muskel oder Sehne, Andere Lokalisation	83.89.14↔	Verlängerung, Verk u Dopp e Fasz, Bruw, Bauch u Rücken
83.85.20↔	Verkürzung von Muskel oder Sehne, Kopf und Hals	83.89.15↔	Verl, Verk u Dopp e Fasz, Leist u Genreg u Gesäss
83.85.21↔	Verkürzung von Muskel oder Sehne, Schulter und Axilla	83.89.16↔	Verlängerung, Verkürzung u Dopp e Fasz, Untere Extrem
83.85.22↔	Verkürzung von Muskel oder Sehne, Oberarm und Ellb	83.89.19↔	Verlängerung, Verkürzung und Dopp e Fasz, And Lok
83.85.23↔	Verkürzung von Muskel oder Sehne, Unterarm	83.89.20↔	Deckung eines Defektes an einer Fasz, Kopf und Hals
83.85.24↔	Verkürzung von M oder Sehne, Bruw, Bauch und Rücken	83.89.21↔	Deckung eines Def an einer Fasz, Schulter und Axilla
83.85.25↔	Verkürzung von M o Sehne, Leist und Genreg und Gesäss	83.89.22↔	Deckung e Def an einer Fasz, Oberarm und Ellenbogen
83.85.26↔	Verkürzung von Muskel oder Sehne, Untere Extremität	83.89.23↔	Deckung eines Defektes an einer Fasz, Unterarm
83.85.29↔	Verkürzung von Muskel oder Sehne, Andere Lokalisation	83.89.24↔	Deckung e Def an einer Fasz, Bruw, Bauch und Rücken
83.86↔	Quadrizepsehnen-Rekonstruktion	83.89.25↔	Deckung e Def an e Fasz, Leisten und Genreg und Gesäss
83.87.10↔	Muskelplastik, Kopf und Hals	83.89.26↔	Deckung eines Def an einer Fasz, Untere Extremität
83.87.11↔	Muskelplastik, Schulter und Axilla	83.89.29↔	Deckung eines Def an einer Fasz, And Lokalisation
83.87.12↔	Muskelplastik, Oberarm und Ellenbogen	83.89.90↔	Sonstige plastische Operationen an der Fasz, Kopf und Hals
83.87.13↔	Muskelplastik, Unterarm	83.89.91↔	Sonstige plastische Op an d Fasz, Schulter und Axilla
83.87.14↔	Muskelplastik, Brustwand, Bauch und Rücken	83.89.92↔	Sonstige plastische Op an d Fasz, Oba und Ellb
83.87.15↔	Muskelplastik, Leisten- und Genitalregion und Gesäss	83.89.93↔	Sonstige plastische Operationen an der Fasz, Unterarm
83.87.16↔	Muskelplastik, Untere Extremität	83.89.94↔	Sonstige Plast Op an d Fasz, Bruw, Bauch und Rücken
83.87.19↔	Muskelplastik, Andere Lokalisation	83.89.95↔	So Plast Op an d Fasz, Leist und Genreg und Gesäss
83.87.90↔	Sonstige plastische Operationen am Muskel, Kopf und Hals	83.89.96↔	Sonst plastische Operationen an der Fasz, Untere Extremität
83.87.91↔	Sonstige plastische Operationen am Muskel, Schulter und Axilla	83.89.97↔	Sonstige plastische Operationen an d Fasz, And Lok
83.87.92↔	Sonstige plastische Operationen a M, Oberarm und Ellb	83.91.10↔	Lös von Adhäs von M, Sehn, Fasz u Bursa, Kopf u Ha
83.87.93↔	Sonstige plastische Operationen am Muskel, Unterarm	83.91.11↔	Lös v Adhäs v M, Sehn, Fasz u Bursa, Schult u Axilla
83.87.94↔	Sonstige plastische Op a M, Bruw, Bauch und Rücken	83.91.12↔	Lös von Adhäs von M, Sehn, Fasz u Bursa, Oba u Ellb
83.87.95↔	Sonstige Plast Op a M, Leist und Genreg und Gesäss	83.91.13↔	Lös von Adhäs von M, Sehne, Fasz und Bursa, Unterarm
83.87.96↔	Sonstige plastische Operationen am Muskel, Untere Extremität	83.91.14↔	Lös v Adhäs v M, Shn, Fsz u Brs, Brw, Bauch u Rückn
83.87.97↔	Sonstige plastische Operationen a Muskel, And Lok	83.91.15↔	Lös v Adhäs v M, Shn, Fsz u Brs, Leist u Gnrg u Gsäss

83.91.16↔	Lös von Adhäs von M, Sehne, Fasz u Bursa, Unt Extremität	86.4x.13↔	Rad Exz e Hautläs an Unterarm und Hand m histgr Kontr
83.91.19↔	Lös von Adhäs von M, Sehne, Fasz und Bursa, And Lok	86.4x.17↔	Rd Exz e Hautläs an Leist u Gnrng u Gsäss m histgr Kntr
83.99.10↔	Andere Operationen an Sehnen, Kopf und Hals	86.4x.18↔	Radikale Exz e Hautläs d unteren Extremit m histgr Kontr
83.99.11↔	Andere Operationen an Sehnen, Schulter und Axilla	86.4x.19↔	Radikale Exz e Hautläs and Lok mit histgr Kontr
83.99.12↔	Andere Operationen an Sehnen, Oberarm und Ellenbogen	86.4x.20↔	Rad Exz e Hautläs a Kopf m Tx o Transp von Haut
83.99.13↔	Andere Operationen an Sehnen, Unterarm	86.4x.21↔	Rad Exz e Hautläs d Halses m Tx o Transp von Haut
83.99.14↔	And Operationen an Sehnen, Brustwand, Bauch und Rücken	86.4x.22↔	Rd Exz e Hautläs an Schlft u Axll m Tx o Trnsp v Haut
83.99.15↔	And Operationen an Sehnen, Leist und Genreg und Gesäss	86.4x.23↔	Rad Exz e Hautläs an Oba u Ellb m Tx o Transp von Haut
83.99.16↔	Andere Operationen an Sehnen, Untere Extremität	86.4x.24↔	Rad Exz e Hautläs d Unterarmes m Tx o Transp von Haut
83.99.19↔	Andere Operationen an Sehnen, Andere Lokalisation	86.4x.25↔	Rad Exz e Hautläs d Hand m Tx o Transp von Haut
83.99.20↔	And Operationen an Muskel, Fasz und Bursa, Kopf und Ha	86.4x.26↔	Rd Exz e Hautläs an Brw u Rückn m Tx o Trnsp v Haut
83.99.21↔	And Op an M, Fasz und Bursa, Schulter und Axilla	86.4x.27↔	Rad Exz e Hautläs an d Bauchreg m Tx o Transp von Haut
83.99.22↔	And Operationen an M, Fasz und Bursa, Oberarm und Ellb	86.4x.28↔	Rd Exz e Hautläs d Leist u Gnrng m Tx o Trnsp v Haut
83.99.23↔	And Operationen an Muskel, Faszie und Bursa, Unterarm	86.4x.29↔	Rad Exz e Hautläs and Lok m Tx o Transp von Haut
83.99.24↔	And Op an M, Fasz und Bursa, Bruw, Bauch und Rücken	86.4x.2a↔	Rad Exz e Hautläs a Gesäss m Tx o Transp von Haut
83.99.25↔	And Op an M, Fasz u Bursa, Leist u Genreg u Gesäss	86.4x.2b↔	Rad Exz e Hautläs d unt Extremit m Tx o Transp von Haut
83.99.26↔	And Operationen an M, Fasz und Bursa, Untere Extremit	86.4x.30↔	Mkrg Chr a Schnllschntt (Mhs Mcrgphc Srgr)
83.99.29↔	And Operationen an Muskel, Fasz und Bursa, And Lok	86.4x.31↔	Mkrg Chr a Prffnschntt (3DHstglie n Tübng Mthd)
83.99.30↔	Revision (ohne Ersetzen) e Skelettmuskelstimulators	86.4x.99↔	Radikale Exzision einer Hautläsion, sonstige
85.0x.00↔	Inzision an der Mamma, n.n.bez.	86.81↔	Straffungsoperation am Gesicht
85.0x.10↔	Inzis an d Mamma mit Durchtr d Kapsel b Mammoprothese	86.82↔	Rhytidektomie am Gesicht
85.0x.11↔	Inzision an der Mamma, ohne weitere Massnahmen	86.83.00↔	Gewebereduktionsplastik, n.n.bez.
85.0x.99↔	Inzision an der Mamma, mit sonstigen weiteren Massnahmen	86.83.13↔	Gewebereduktionsplastik an Unterarm
85.12↔	Offene Biopsie an der Mamma	86.83.14↔	Gewebereduktionsplastik an Hand
85.20↔	Exzision oder Destruktion von Mammagewebe, n.n.bez.	86.83.15↔	Gewebereduktionsplastik an der Bauchregion
85.21.00↔	Lokale Exzision einer Läsion an der Mamma, n.n.bez.	86.83.16↔	Gewebereduktionsplastik an d Leist u Genreg o a Gesäss
85.21.10↔	Lok Exz e Läs an d Mamma, ohne axilläre Lymphknt	86.83.17↔	Gewebereduktionsplastik an der unteren Extremität
85.21.11↔	Lok Exz e Läs an d Mamma, mit axillärer Lymphknt	86.83.19↔	Gewebereduktionsplastik an anderer Lokalisation
85.21.99↔	Lokale Exzision einer Läsion an der Mamma, Sonstige	86.83.99↔	Gewebereduktionsplastik, sonstige
85.25↔	Exzision einer Brustwarze	86.84.10↔	Korrektur einer Narbenkontraktur oder Bride am Kopf
86.06.00↔	Einsetz e vollständig implantbar Infpump, n.n.bez.	86.84.13↔	Korrektur einer Narbenkontraktur oder Bride an Unterarm
86.06.99↔	Einsetz e vollständig implantbar Infpump, sonstige	86.84.14↔	Korrektur einer Narbenkontraktur oder Bride an der Hand
86.08.00↔	Ersetz e vollständig implantbar Infpump, n.n.bez.	86.84.17↔	Krr e Nrbnkntrkr o Brd an d Leist u Gnrng o a Gsäss
86.08.99↔	Ersetz e vollständig implantbar Infpump, sonstige	86.84.18↔	Korr e Narbenkontraktur oder Bride an d unteren Extremit
86.22.20†↔	Grfl Débr v Wnd, Infkt o Vrbr d Exz m Enl Mdrtrg a Kpf (auss Lp)	86.84.19↔	Korr e Narbenkontraktur oder Bride an and Lokalisation
86.22.27†↔	Grfl Débr v Wnd, Infkt o Vrbr d Exz m Enl Mdrtrg Leist u Gnrng	86.88.50↔	Anl o Wchs e Syst z Vkuumvrs, tiefr, an Kn u Gl d Extrm
86.22.28†↔	Grfl Débr v Wnd, Infkt o Vrbr d Exz m Enl Mdrtrg unt Extrm	86.88.51↔	Anl o Wchs e Syst z Vkuumvrs, tiefr, an Thr, Mdst u Strn
86.22.29†↔	Grfl Débr v Wnd, Infkt o Vrbr d Exz m Enl Mdrtrg and Lk	86.88.52↔	Anl o Wechsel e Syst zur Vakuumversiegelung, a off Abd
86.4x.00↔	Radikale Exzision einer Hautläsion, n.n.bez.	86.88.53↔	Anl o Wechsel e Syst zur Vakuumvers, endorektal
86.4x.10↔	Radikale Exz e Hautläs a Kopf mit histgr Kontrolle	86.88.59↔	Anl o Wchs e Syst z Vkuumvrs, an Haut u Unth o snst Lk
86.4x.11↔	Radikale Exz e Hautläs d Halses mit histgr Kontrolle	99.76.20†↔	LDL-Apherese

**ADRG K14****Eingriffe an der Nebenniere ausser bei bösartiger Neubildung und ausgedehnte Lymphadenektomie**

Mindestens eine Prozedur in Tabelle K14-1

**DRG K14Z****Eingriffe an der Nebenniere ausser bei bösartiger Neubildung und ausgedehnte Lymphadenektomie****Prozedur K14-1**

07.12↔	Offene Biopsie an der Nebenniere	40.40↔	Radikale Neck dissection, n.n.bez.
07.21↔	Exzision einer Läsion der Nebenniere	40.41.00↔	Radikale unilaterale Neck dissection, n.n.bez.
07.22.00↔	Einseitige Adrenalektomie, n.n.bez.	40.41.10↔	Sel (funkt) Neck dissec, supraomohyoid (Reg III)
07.22.10↔	Einseitige Adrenalektomie, ohne Ovarrektomie	40.41.11↔	Selektive (funktionelle) Neck dissection, lateral (Region II-IV)
07.22.11↔	Einseitige Adrenalektomie, mit Ovarrektomie	40.41.12↔	Sel (funkt) Neck dissec, anterolateral (Reg IIV)
07.22.12↔	Einseitige Adrenalektomie, Rest-Adrenalektomie	40.41.13↔	Sel (funkt) Neck dissec, posterolateral (Reg IIIV)
07.22.99↔	Einseitige Adrenalektomie, sonstige	40.41.14↔	Selektive (funktionelle) Neck dissection, central (Region VI)
07.29↔	Sonstige partielle Adrenalektomie	40.41.20↔	Radikale Neck dissection (inkl. modifiziert)
07.3↔	Beidseitige Adrenalektomie	40.41.21↔	Extended Neck dissection
07.41↔	Inzision an einer Nebenniere	40.41.99↔	Radikale unilaterale Neck dissection, sonstige
07.42↔	Durchtrennung von afferenten Nerven der Nebennieren	40.42↔	Radikale bilaterale Neck dissection
07.43↔	Ligatur von Gefässen der Nebennieren	92.39.00↔	Sonstige stereotaktische Radiochirurgie, n.n.bez.
07.44↔	Rekonstruktion an einer Nebenniere	92.39.01↔	And Hochvstrth, Stereot Bestr, frakt,zereb, n.n.bez.
07.45↔	Reimplantation von Gewebe der Nebennieren	92.39.11↔	And Hchvstrth, Streot Bstr, frkt, Extrzr, n.n.bez.
07.49↔	Sonstige Operation an e Nebenniere, d Nerven oder Gef	92.39.20↔	And Hchvstrth, Streot Bstr, frkt: zrb, intmd Rdioth



92.39.21↔ And Hchvstrth, Streat Bstr, frkt: zrb, intmd Bgnbstr (IMAT)  
 92.39.22↔ And Hchvstrth, Streat Bstr, frkt: zrb, bldgst Enst  
 92.39.29↔ And Hochvstrth, Stereot Bestr, frakt, zerebral, So  
 92.39.30↔ And Hchvstrth, Streat Bstr, frkt: Extrzr, intmd Rdiioth

92.39.31↔ And Hchvstrth, Streat Bstr, frkt: Extrzr, intmd Bgnbstr (IMAT)  
 92.39.32↔ And Hchvstrth, Streat Bstr, frkt: Extrzr, bldgst Enst  
 92.39.39↔ And Hochvstrth, Stereot Bestr, frakt, Extrazer, So

**ADRG K15****Strahlentherapie bei endokrinen, Ernährungs- und Stoffwechselkrankheiten, mehr als ein Belegungstag**

Prozedur in Tabelle K15-1 und Verweildauer &gt; 1 Tag

**DRG K15A****Strahlentherapie bei endokrinen, Ernährungs- und Stoffwechselkrankheiten, mehr als ein Belegungstag, ausser Radiojodtherapie**

Prozedur in Tabelle K15-2

**DRG K15B****Strahlentherapie bei endokrinen, Ernährungs- und Stoffwechselkrankheiten, mehr als ein Belegungstag, mit hoch komplexer Radiojodtherapie**

Prozedur in Tabelle K15-3

**DRG K15C****Strahlentherapie bei endokrinen, Ernährungs- und Stoffwechselkrankheiten, mehr als ein Belegungstag, mit mässig komplexer Radiojodtherapie**

Prozedur in Tabelle K15-4

**DRG K15D****Strahlentherapie bei endokrinen, Ernährungs- und Stoffwechselkrankheiten, mehr als ein Belegungstag, mit anderer Radiojodtherapie****Prozedur K15-1**

92.20↔	Infusion von flüssigem Radioisotop	92.25.13↔	Tlrdth m Elkt, Lnbsch, mhr als 2 Bstrf, m bldgst Enst
92.21.00↔	Oberflächenstrahlentherapie: n.n.bez.	92.25.14↔	Tlrdth m Elkt, Lnbsch, 3Dgpl Bstr, m bldgst Enst
92.21.01↔	Oberflächenstrahlentherapie: Bis zu 2 Bestrahlungsfeldern	92.25.15↔	Tlrdth m Elkt, Lnbsch, intmd Rdiioth, m bldgst Enst
92.21.02↔	Oberflächenstrahlentherapie: Mehr als 2 Bestrahlungsfelder	92.25.21↔	Tlrdth m Elkt, Lnbsch, bs z 2 Bstrf, oh bldgst Enst
92.22.00↔	Orthovoltstrahlentherapie: n.n.bez. Orthovstrth: n.n.bez.	92.25.22↔	Tlrdth m Elkt, Lnbsch, mhr als 2 Bstrf, oh bldgst Enst
92.22.01↔	Orthovoltstrahlentherapie: Bis zu 2 Bestrahlungsfeldern	92.25.23↔	Tlrdth m Elkt, Lnbsch, 3Dgpl Bstr, oh bldgst Enst
92.22.02↔	Orthovoltstrahlentherapie: Mehr als 2 Bestrahlungsfelder	92.25.24↔	Tlrdth m Elkt, Lnbsch, intmd Rdiioth, oh bldgst Enst
92.22.11↔	Intraoperative Röntgenstrahlentherapie, bis 300 kV	92.26.00↔	Teleradiotherapie mit anderen Partikelstrahlen, n.n.bez.
92.22.12↔	Intraoperative Röntgenstrahlentherapie, 300 kV - < 1 MV	92.26.10↔	Protonentherapie, bis zu 2 Bestrf, oh bildgest Einst
92.22.19↔	Intraoperative Röntgenstrahlentherapie, sonstige	92.26.11↔	Protonentherapie, bis zu 2 Bestrf, mit bildgest Einst
92.23.00↔	Hochvoltstrahlentherapie, n.n.bez.	92.26.20↔	Prtnnthrpie, mhr als 2 Bstrf, oh bldgst Enst
92.23.01↔	Telekobaltgerät bis zu 2 Bestrahlungsfelder	92.26.21↔	Prtnnthrpie, mhr als 2 Bstrf, m bldgst Enst
92.23.02↔	Telekobaltgerät 3 bis 4 Bestrahlungsfelder	92.26.99↔	Teleradiotherapie mit anderen Partikelstrahlen, sonstige
92.23.03↔	Telekobaltgerät mehr als 4 Bestrf oder 3Dgepl Bestr	92.27.00↔	Imp/Eins radak Elm (Brchyth m umschl Rdion), Körperb, S o nnbz
92.23.08↔	Hochvoltstrahlentherapie: andere Isotope	92.27.10↔	Imp/Eins radak Elm (Brchyth m umschl Rdion), w Geschl, nnbz
92.23.09↔	Telekobaltgerät, Sonstige	92.27.11↔	Imp o Eins rdioakt Elm (Brchyth m umschl Rdion), intraut
92.24.00↔	Teleradiotherapie mit Photonen, Linearbeschleuniger, n.n.bez.	92.27.12↔	Imp o Eins rdioakt Elm (Brchyth m umschl Rdion), intrvg
92.24.01↔	Teleradth m Phot, Linbesch, Grossfeldbestrahlung	92.27.13↔	Imp/Eins radak Elm (Brchyth m umschl Rdion), intu u intv kmb
92.24.02↔	Teleradth m Phot, Linbesch, Halbkörperbestrahlung	92.27.21↔	Imp o Eins rdioakt Elm (Brchyth m umschl Rdion), Körperb
92.24.03↔	Teleradth m Phot, Linbesch, Ganzkörperbestrahlung	92.27.22↔	Imp/Eins radak Elm (Brchyth m umschl Rdion), intrkvär
92.24.04↔	Teleradiotherapie m Phot, Linbesch, Intraop Strahlth	92.27.23↔	Imp/Eins radak Elm (Brchyth m umschl Rdion), intrlmnl
92.24.09↔	Teleradiotherapie mit Photonen, Linearbeschleuniger, sonstige	92.27.30↔	Imp o Eins rdioakt Elm (Brchyth m umschl Rdion), Gf nnbz
92.24.11↔	Tlrdth m Pht, Lnbsch, bs z 2 Bstrf: M bldgst Enst	92.27.31↔	Imp/Eins radak Elm (Brchyth m umschl Rdion), Kmrgfäss
92.24.12↔	Tlrdth m Pht, Lnbsch, mhr als 2 Bstrf: M bldgst Enst	92.27.39↔	Imp o Eins rdioakt Elm (Brchyth m umschl Rdion), S Gf
92.24.13↔	Tlrdth m Pht, Lnbsch, 3Dgpl Bstr: M bldgst Enst	92.27.70↔	Radioaktive Moulagen, n.n.bez.
92.24.14↔	Tlrdth m Pht, Lnbsch, intmd Rdiioth: M bldgst Enst	92.27.71↔	Rdioakt Moulgn: Knstr u Appl v obrfl rdioaktvn Moulgn
92.24.21↔	Tlrdth m Pht, Lnbsch, bs z 2 Bstrf: Oh bldgst Enst	92.27.72↔	Rdioakt Moulgn: Knstr u Appl v N auf d Körperb vrw Appl
92.24.22↔	Tlrdth m Pht, Lnbsch, mhr als 2 Bstrf: Oh bldgst Enst	92.27.73↔	Radioakt Moulagen: Konstr u Appl v Augenapplikatoren
92.24.23↔	Tlrdth m Pht, Lnbsch, 3Dgpl Bstr: Oh bldgst Enst	92.27.79↔	Radioaktive Moulagen, sonstige
92.24.24↔	Tlrdth m Pht, Lnbsch, intmd Rdiioth: Oh bldgst Enst	92.28.00↔	Injektion oder Instillation von Radioisotopen, n.n.bez.
92.24.30↔	Tlrdth m Pht: hchkmplx Rdiioth m spezialisitr Assttng	92.28.01↔	Instillation von offenen Radionukliden in Gelenke
92.25.00↔	Teleradiotherapie mit Elektronen, Linearbeschleuniger, n.n.bez.	92.28.02↔	Rdiojdh bs 1,2 GBq I131: Oh Gb v rkmb Thyreotr (rhTSH)
92.25.01↔	Teleradth m Elekt, Linbesch, Grossfeldbestrahlung	92.28.03↔	Rdiojdh bs 1,2 GBq I131: M Gb v rkmb Thyreotr (rhTSH)
92.25.02↔	Teleradth m Elekt, Linbesch, Halbkörperbestrahlung	92.28.04↔	Rdiojdh üb 1,2 bs u 5 GBq I131: Oh Gb rkmb Thyreotr (rhTSH)
92.25.03↔	Teleradth m Elekt, Linbesch, Ganzkörperbestrahlung	92.28.05↔	Rdiojdh üb 1,2 bs u 5 GBq I131: M Gb rkmb Thyreotr (rhTSH)
92.25.04↔	Teleradiotherapie m Elekt, Linbesch, Intraop Strahlth	92.28.06↔	Rdiojdh m 5 u mhr GBq I131: Oh Gb rkmb Thyreotr (rhTSH)
92.25.09↔	Teleradiotherapie mit Elektronen, Linearbeschleuniger, sonstige	92.28.07↔	Rdiojdh m 5 u mhr GBq I131: M Gb rkmb Thyreotr (rhTSH)
92.25.11↔	Teleradiotherapie m Elekt, Linbesch, m bildgest Einst	92.28.11↔	Therapie mit offenen Radionukliden bei Knochenmetastasen
92.25.12↔	Tlrdth m Elkt, Lnbsch, bs z 2 Bstrf, m bldgst Enst	92.28.12↔	Intrvnös plliatv Schmrzth m off Rdion b Knchnmtstsn

92.28.13↔	Radiorezeptortherapie m DOTA-konjug Somatostatin-Analoga	92.29.49↔	Brachytherapie mit Oberflächenapplikatoren, sonstige
92.28.20↔	Radioimmuntherapie mit 90Y-Ibritumomab-Tiuxetan, parenteral	92.29.51↔	Entf von umschl Radion o inaktiven Appl unt Anästhesie
92.28.21↔	Gabe von Jod-131-MIBG (Metajodbenzylguanidin) parenteral	92.30.00↔	Stereotaktische Bestrahlung, einzeitig, n.n.bez.
92.28.31↔	Sel Intravask Radiochemoembolisation m I131Lipiodol	92.30.01↔	Stereotaktische Bestrahlung, einzeitig: Zerebral, n.n.bez.
92.28.32↔	SIRT d Emb v Yttrium90mrkiertn Mkrsphäm	92.30.02↔	Stereotaktische Bestrahlung, einzeitig: Extrazerebral, n.n.bez.
92.28.33↔	Endovaskuläre Brachytherapie mit Rhenium-188	92.30.20↔	Stereot Bestr, einzeit: Zerebral, intmod Radioth
92.29.00↔	Brachytherapie mit umschlossenen Radionukliden, n.n. bez.	92.30.21↔	Streot Bstr, einzeit: Zrb, intmd Bgnbstr (IMAT)
92.29.09↔	Brachytherapie mit umschlossenen Radionukliden, sonstige	92.30.22↔	Stereot Bestr, einzeit: Zerebral, bildgest Einst
92.29.11↔	Intrst Brchyth m Implnt v entfb Str i e Ebn, nied Dssl	92.30.30↔	Stereot Bestr, einzeit: Extrazer, intmod Radioth
92.29.12↔	Intrst Brchyth m Impl entfb Str i e Eb, gp Dssl (Plsd ds rt)	92.30.31↔	Streot Bstr, einzeit: Extrzr, intmd Bgnbstr (IMAT)
92.29.13↔	Intrst Brchyth m Implnt v entfb Str i e Ebn, hh Dssl	92.30.32↔	Stereot Bestr, einzeit: Extrazer, bildgest Einst
92.29.19↔	Interst Brchyth m Implant von entfb Str i e Ebene, So	92.30.99↔	Stereotaktische Bestrahlung, einzeitig, sonstige
92.29.21↔	Intrst Brchyth m Vmpl v entfb Str i mhr Ebnn, nied Dssl	92.31.00↔	Radiochirurgie mit Photonen n.n. bez., zerebral
92.29.22↔	Intrst Brchyth m Vmpl entfb Str i mhr Eb, gp Dssl (Plsd ds rt)	92.31.10↔	Radiochirurgie mit Photonen n.n. bez., extrazerebral
92.29.23↔	Intrst Brchyth m Vmpl v entfb Str i mhr Ebnn, hh Dssl	92.32.00↔	Mehrquellige Photon-Radiochirurgie, n.n.bez.
92.29.29↔	Intrst Brchyth m Vmpl v entfb Str i mhr Ebnn, S	92.32.01↔	Mehrquellige Photon-Radiochirurgie: Gamma-knife
92.29.31↔	Intrst Brchyth m Implnt v prm Str, bs z 10 Quelln	92.33.00↔	Teilchen-Radiochirurgie, n.n.bez.
92.29.32↔	Intrst Brchyth m Implnt v prm Str, v 10 bs 15 Quelln	92.33.01↔	And Hochvstrth: Stereot Bestr, einzeit, zerebral
92.29.33↔	Intrst Brchyth m Implnt v prm Str, v 16 bs 20 Quelln	92.33.11↔	And Hochvstrth: Stereot Bestr, einzeit, Extrazer
92.29.34↔	Intrst Brchyth m Implnt v prm Str, v 21 bs 25 Quelln	92.39.01↔	And Hochvstrth, Stereot Bestr, frakt,zereb, n.n.bez.
92.29.35↔	Intrst Brchyth m Implnt v prm Str, v 26 bs bs 30 Quelln	92.39.11↔	And Hchvstrth, Streot Bstr, frkt, Extrzr, n.n.bz.
92.29.36↔	Intrst Brchyth m Implnt v prm Str, v 31 bs bs 35 Quelln	92.39.20↔	And Hchvstrth, Streot Bstr, frkt: zrb, intmd Rdioth
92.29.37↔	Intrst Brchyth m Implnt v prm Str, v 36 bs bs 40 Quelln	92.39.21↔	And Hchvstrth, Streot Bstr, frkt: zrb, intmd Bgnbstr (IMAT)
92.29.38↔	Intrst Brchyth m Implnt v prm Str, v 41 bs bs 45 Quelln	92.39.22↔	And Hchvstrth, Streot Bstr, frkt: zrb, bldgst Enst
92.29.39↔	Intrst Brchyth m Implnt v prm Str, v 46 bs bs 50 Quelln	92.39.29↔	And Hochvstrth, Stereot Bestr, frakt, zerebral, So
92.29.3a↔	Intrst Brchyth m Implnt v prm Str, v 51 bs bs 55 Quelln	92.39.30↔	And Hchvstrth, Streot Bstr, frkt: Extrzr, intmd Rdioth
92.29.3b↔	Intrst Brchyth m Implnt v prm Str, v 56 bs bs 60 Quelln	92.39.31↔	And Hchvstrth, Streot Bstr, frkt: Extrzr, intmd Bgnbstr (IMAT)
92.29.3c↔	Intrst Brchyth m Implnt v prm Str, v 61 bs bs 65 Quelln	92.39.32↔	And Hchvstrth, Streot Bstr, frkt: Extrzr, bldgst Enst
92.29.3d↔	Intrst Brchyth m Implnt v prm Str, v 66 bs bs 70 Quelln	92.39.39↔	And Hochvstrth, Stereot Bestr, frakt, Extrazer, So
92.29.3e↔	Intrst Brchyth m Implnt v prm Str, mhr als 70 Quelln	92.41↔	Intraoperative Strahlentherapie mit Elektronen
92.29.40↔	Brachytherapie mit Oberflächenapplikatoren, n.n.bez.		

## Prozedur K15-2

92.20↔	Infusion von flüssigem Radioisotop	92.25.09↔	Teleradiotherapie mit Elektronen, Linearbeschleuniger, sonstige
92.21.00↔	Oberflächenstrahlentherapie: n.n.bez.	92.25.11↔	Teleradiotherapie m Elekt, Linbesch, m bildgest Einst
92.21.01↔	Oberflächenstrahlentherapie: Bis zu 2 Bestrahlungsfeldern	92.25.12↔	Tlrdth m Elkt, Lnbsch, bs z 2 Bstrf, m bldgst Enst
92.21.02↔	Oberflächenstrahlentherapie: Mehr als 2 Bestrahlungsfelder	92.25.13↔	Tlrdth m Elkt, Lnbsch, mhr als 2 Bstrf, m bldgst Enst
92.22.00↔	Orthovstrth: n.n.bez. Orthovstrth: n.n.bez.	92.25.14↔	Tlrdth m Elkt, Lnbsch, 3Dgpl Bstr, m bldgst Enst
92.22.01↔	Orthovoltstrahlentherapie: Bis zu 2 Bestrahlungsfeldern	92.25.15↔	Tlrdth m Elkt, Lnbsch, intmd Rdioth, m bldgst Enst
92.22.02↔	Orthovoltstrahlentherapie: Mehr als 2 Bestrahlungsfelder	92.25.21↔	Tlrdth m Elkt, Lnbsch, bs z 2 Bstrf, oh bldgst Enst
92.22.11↔	Intraoperative Röntgenstrahlentherapie, bis 300 kV	92.25.22↔	Tlrdth m Elkt, Lnbsch, mhr als 2 Bstrf, oh bldgst Enst
92.22.12↔	Intraoperative Röntgenstrahlentherapie, 300 kV - < 1 MV	92.25.23↔	Tlrdth m Elkt, Lnbsch, 3Dgpl Bstr, oh bldgst Enst
92.22.19↔	Intraoperative Röntgenstrahlentherapie, sonstige	92.25.24↔	Tlrdth m Elkt, Lnbsch, intmd Rdioth, oh bldgst Enst
92.23.00↔	Hochvoltstrahlentherapie, n.n.bez.	92.26.00↔	Teleradiotherapie mit anderen Partikelstrahlen, n.n.bez.
92.23.01↔	Telekobaltgerät bis zu 2 Bestrahlungsfelder	92.26.10↔	Protonentherapie, bis zu 2 Bestrf, oh bildgest Einst
92.23.02↔	Telekobaltgerät 3 bis 4 Bestrahlungsfelder	92.26.11↔	Protonentherapie, bis zu 2 Bestrf, mit bildgest Einst
92.23.03↔	Telekobaltgerät mehr als 4 Bestrf oder 3Dgepl Bestr	92.26.20↔	Prtntntrpie, mhr als 2 Bstrf, oh bldgst Enst
92.23.08↔	Hochvoltstrahlentherapie: andere Isotope	92.26.21↔	Prtntntrpie, mhr als 2 Bstrf, m bldgst Enst
92.23.09↔	Telekobaltgerät, Sonstige	92.26.99↔	Teleradiotherapie mit anderen Partikelstrahlen, sonstige
92.24.00↔	Teleradiotherapie mit Photonen, Linearbeschleuniger, n.n.bez.	92.27.00↔	Imp/Eins radak Elm (Brchyth m umschl Rdion), Körper, S o nnbz
92.24.01↔	Teleradth m Phot, Linbesch, Grossfeldbestrahlung	92.27.10↔	Imp/Eins radak Elm (Brchyth m umschl Rdion), w Geschl, nnbz
92.24.02↔	Teleradth m Phot, Linbesch, Halbkörperbestrahlung	92.27.11↔	Imp o Eins rdioakt Elm (Brchyth m umschl Rdion), intraut
92.24.03↔	Teleradth m Phot, Linbesch, Ganzkörperbestrahlung	92.27.12↔	Imp o Eins rdioakt Elm (Brchyth m umschl Rdion), intrvg
92.24.04↔	Teleradiotherapie m Phot, Linbesch, Intraop Strahlth	92.27.13↔	Imp/Eins radak Elm (Brchyth m umschl Rdion), intu u intv kmb
92.24.09↔	Teleradiotherapie mit Photonen, Linearbeschleuniger, sonstige	92.27.21↔	Imp o Eins rdioakt Elm (Brchyth m umschl Rdion), Körper
92.24.11↔	Tlrdth m Pht, Lnbsch, bs z 2 Bstrf: M bldgst Enst	92.27.22↔	Imp/Eins radak Elm (Brchyth m umschl Rdion), intrkvtär
92.24.12↔	Tlrdth m Pht, Lnbsch, mhr als 2 Bstrf: M bldgst Enst	92.27.23↔	Imp/Eins radak Elm (Brchyth m umschl Rdion), intrlmnl
92.24.13↔	Tlrdth m Pht, Lnbsch, 3Dgpl Bstr: M bldgst Enst	92.27.30↔	Imp o Eins rdioakt Elm (Brchyth m umschl Rdion), Gf nnbz
92.24.14↔	Tlrdth m Pht, Lnbsch, intmd Rdioth: M bldgst Enst	92.27.31↔	Imp/Eins radak Elm (Brchyth m umschl Rdion), Kmrgrfäss
92.24.21↔	Tlrdth m Pht, Lnbsch, bs z 2 Bstrf: Oh bldgst Enst	92.27.39↔	Imp o Eins rdioakt Elm (Brchyth m umschl Rdion), S Gf
92.24.22↔	Tlrdth m Pht, Lnbsch, mhr als 2 Bstrf: Oh bldgst Enst	92.27.70↔	Radioaktive Moulagen, n.n.bez.
92.24.23↔	Tlrdth m Pht, Lnbsch, 3Dgpl Bstr: Oh bldgst Enst	92.27.71↔	Rdioakt Moulgn: Knstr u Appl v obrfl rdioaktvn Moulgn
92.24.24↔	Tlrdth m Pht, Lnbsch, intmd Rdioth: Oh bldgst Enst	92.27.72↔	Rdioakt Moulgn: Knstr u Appl v N auf d Körper vrw Appl
92.24.30↔	Tlrdth m Pht: hchkmplx Rdioth m spezisiert Assttng	92.27.73↔	Radioaktive Moulagen: Konstr u Appl v Augenapplikatoren
92.25.00↔	Teleradiotherapie mit Elektronen, Linearbeschleuniger, n.n.bez.	92.27.79↔	Radioaktive Moulagen, sonstige
92.25.01↔	Teleradth m Elekt, Linbesch, Grossfeldbestrahlung	92.28.01↔	Instillation von offenen Radionukliden in Gelenke
92.25.02↔	Teleradth m Elekt, Linbesch, Halbkörperbestrahlung	92.28.20↔	Radioimmuntherapie mit 90Y-Ibritumomab-Tiuxetan, parenteral
92.25.03↔	Teleradth m Elekt, Linbesch, Ganzkörperbestrahlung	92.28.21↔	Gabe von Jod-131-MIBG (Metajodbenzylguanidin) parenteral
92.25.04↔	Teleradiotherapie m Elekt, Linbesch, Intraop Strahlth	92.29.00↔	Brachytherapie mit umschlossenen Radionukliden, n.n. bez.

92.29.09↔	Brachytherapie mit umschlossenen Radionukliden, sonstige	92.30.01↔	Stereotaktische Bestrahlung, einzeitig: Zerebral, n.n.bez.
92.29.11↔	Intrst Brchyth m Implnt v entfb Str i e Ebn, nied Dssl	92.30.02↔	Stereotaktische Bestrahlung, einzeitig: Extrazerebral, n.n.bez.
92.29.12↔	Intrst Brchyth m Impl entfb Str i e Eb, gp Dssl (Plsd ds rt)	92.30.20↔	Stereot Bestr, einzeit: Zerebral, intmod Radioth
92.29.13↔	Intrst Brchyth m Implnt v entfb Str i e Ebn, hh Dssl	92.30.21↔	Streot Bstr, einzeit: Zrb, intmd Bgnbstr (IMAT)
92.29.19↔	Interst Brachyth m Implant von entfb Str i e Ebene, So	92.30.22↔	Stereot Bestr, einzeit: Zerebral, bildgest Einst
92.29.21↔	Intrst Brchyth m Vmpl v entfb Str i mhr Ebnn, nied Dssl	92.30.30↔	Stereot Bestr, einzeit: Extrazer, intmod Radioth
92.29.22↔	Intrst Brchyth m Vmpl entfb Str i mhr Eb, gp Dssl (Plsd ds rt)	92.30.31↔	Streot Bstr, einzeit: Extrzr, intmd Bgnbstr (IMAT)
92.29.23↔	Intrst Brchyth m Vmpl v entfb Str i mhr Ebnn, hh Dssl	92.30.32↔	Stereot Bestr, einzeit: Extrazer, bildgest Einst
92.29.29↔	Intrst Brchyth m Vmpl v entfb Str i mhr Ebnn, S	92.30.99↔	Stereotaktische Bestrahlung, einzeitig, sonstige
92.29.31↔	Intrst Brchyth m Implnt v prm Str, bs z 10 Quelln	92.31.00↔	Radiochirurgie mit Photonen n.n. bez., zerebral
92.29.32↔	Intrst Brchyth m Implnt v prm Str, v 10 bs 15 Quelln	92.31.10↔	Radiochirurgie mit Photonen n.n. bez., extrazerebral
92.29.33↔	Intrst Brchyth m Implnt v prm Str, v 16 bs 20 Quelln	92.32.00↔	Mehrquellige Photon-Radiochirurgie, n.n.bez.
92.29.34↔	Intrst Brchyth m Implnt v prm Str, v 21 bs 25 Quelln	92.32.01↔	Mehrquellige Photon-Radiochirurgie: Gamma-knife
92.29.35↔	Intrst Brchyth m Implnt v prm Str, v 26 bs bs 30 Quelln	92.33.00↔	Teilchen-Radiochirurgie, n.n.bez.
92.29.36↔	Intrst Brchyth m Implnt v prm Str, v 31 bs bs 35 Quelln	92.33.01↔	And Hochvstrth: Stereot Bestr, einzeit, zerebral
92.29.37↔	Intrst Brchyth m Implnt v prm Str, v 36 bs bs 40 Quelln	92.33.11↔	And Hochvstrth: Stereot Bestr, einzeit, Extrazer
92.29.38↔	Intrst Brchyth m Implnt v prm Str, v 41 bs bs 45 Quelln	92.39.01↔	And Hochvstrth, Stereot Bestr, frakt,zereb, n.n.bez.
92.29.39↔	Intrst Brchyth m Implnt v prm Str, v 46 bs bs 50 Quelln	92.39.11↔	And Hchvstrth, Streot Bstr, frkt, Extrzr, n.n.bz.
92.29.3a↔	Intrst Brchyth m Implnt v prm Str, v 51 bs bs 55 Quelln	92.39.20↔	And Hchvstrth, Streot Bstr, frkt: zrb, intmd Rdioth
92.29.3b↔	Intrst Brchyth m Implnt v prm Str, v 56 bs bs 60 Quelln	92.39.21↔	And Hchvstrth, Streot Bstr, frkt: zrb, intmd Bgnbstr (IMAT)
92.29.3c↔	Intrst Brchyth m Implnt v prm Str, v 61 bs bs 65 Quelln	92.39.22↔	And Hchvstrth, Streot Bstr, frkt: zrb, bldgst Enst
92.29.3d↔	Intrst Brchyth m Implnt v prm Str, v 66 bs bs 70 Quelln	92.39.29↔	And Hochvstrth, Stereot Bestr, frakt, zerebral, So
92.29.3e↔	Intrst Brchyth m Implnt v prm Str, mhr als 70 Quelln	92.39.30↔	And Hchvstrth, Streot Bstr, frkt: Extrzr, intmd Rdioth
92.29.40↔	Brachytherapie mit Oberflächenapplikatoren, n.n.bez.	92.39.31↔	And Hchvstrth, Streot Bstr, frkt: Extrzr, intmd Bgnbstr (IMAT)
92.29.49↔	Brachytherapie mit Oberflächenapplikatoren, sonstige	92.39.32↔	And Hchvstrth, Streot Bstr, frkt: Extrzr, bldgst Enst
92.29.51↔	Entf von umschl Radion o inaktiven Appl unt Anästhesie	92.39.39↔	And Hochvstrth, Stereot Bestr, frakt, Extrazer, So
92.30.00↔	Stereotaktische Bestrahlung, einzeitig, n.n.bez.	92.41↔	Intraoperative Strahlentherapie mit Elektronen

**Prozedur K15-3**

92.28.03↔	Rdiojdh bs 1,2 GBq I131: M Gb v rkmb Thyreotr (rhTSH)	92.28.07↔	Rdiojdh m 5 u mhr GBq I131: M Gb rkmb Thyreotr (rhTSH)
92.28.05↔	Rdiojdh üb 1,2 bs u 5 GBq I131: M Gb rkmb Thyreotr (rhTSH)	92.28.13↔	Radiorezeptorthherapie m DOTA-konjug Somatostatin-Analoga
92.28.06↔	Rdiojdh m 5 u mhr GBq I131: Oh Gb rkmb Thyreotr (rhTSH)		

**Prozedur K15-4**

92.28.04↔	Rdiojdh üb 1,2 bs u 5 GBq I131: Oh Gb rkmb Thyreotr (rhTSH)
-----------	---

**ADRG K33****Mehrzeitige komplexe OR-Prozeduren bei endokrinen, Ernährungs- und Stoffwechselkrankheiten**

Mehrzeitige komplexe OR-Prozeduren

**DRG K33Z****Mehrzeitige komplexe OR-Prozeduren bei endokrinen, Ernährungs- und Stoffwechselkrankheiten****ADRG K43****Frührehabilitation bei endokrinen, Ernährungs- und Stoffwechselkrankheiten**

Frührehabilitation

**DRG K43Z****Frührehabilitation bei endokrinen, Ernährungs- und Stoffwechselkrankheiten****ADRG K60****Diabetes mellitus und schwere Ernährungsstörungen**

Hauptdiagnose in Tabelle K60-1

**DRG K60A****Diabetes mellitus und schwere Ernährungsstörungen, Alter < 16 Jahre, mit multimodaler Komplexbehandlung bei Diabetes mellitus**

Prozedur in Tabelle K60-6 und Alter &lt; 16 Jahre

**DRG K60B Diabetes mellitus mit komplizierenden Diagnosen oder äusserst schweren CC oder schwere Ernährungsstörungen**

PCCL &gt; 3 oder Nebendiagnose in Tabelle K60-2 und Nebendiagnose in Tabelle K60-3 oder Hauptdiagnose in Tabelle K60-4

**DRG K60C Diabetes mellitus, Alter < 11 Jahre oder Alter < 16 Jahre mit schweren CC oder bestimmter Diagnose, ohne multimodale Komplexbehandlung bei Diabetes mellitus**

Alter &lt; 11 Jahre oder Alter &lt; 16 Jahre und (PCCL &gt; 2 oder Hauptdiagnose in Tabelle K60-5)

**DRG K60D Diabetes mellitus, Alter > 15 Jahre, mit schweren CC oder bestimmter Diagnose**

Alter &gt; 15 Jahre und (Hauptdiagnose in Tabelle K60-5 oder PCCL &gt; 2)

**DRG K60E Diabetes mellitus, Alter > 10 Jahre, ohne äusserst schwere oder schwere CC, ohne bestimmte Diagnose****Diagnose K60-1**

E10.01	Prim insabh DM [T-1-Diab] m Koma, entgl bez	E13.01	Sonst nbez Diab mell m Koma, entgl bez
E10.11	Prim insabh DM [T-1-Diab] m Ketoazidose, entgl bez	E13.11	Sonst nbez Diab mell m Ketoazidose, entgl bez
E10.60	Prim insabh DM [T-1-Diab] m sonst nbez Komplik, n entgl b	E13.60	Sonst nbez Diab mell m sonst nbez Komplik, n entgl bez
E10.61	Prim insabh DM [T-1-Diab] m sonst nbez Komplik, entgl b	E13.61	Sonst nbez Diab mell m sonst nbez Komplik, entgl bez
E10.72	Pr insabh DM [T-1-Diab] m mult, so mult Kompl, n entgl bez	E13.72	Sonst nbez DM m mult, m so mult Kompl, n entgl bez
E10.73	Pr insabh DM [T-1-Diab] m mult, so mult Kompl, entgl bez	E13.73	Sonst nbez DM m mult, m so mult Kompl, entgl bez
E10.74	Pr insabh DM [T-1-Diab] m mult Kpl, m dia Fusssyn, n entgl bez	E13.74	Sonst nbez DM m mult Kompl, m dia Fusssyn, n entgl bez
E10.75	Pr insabh DM [T-1-Diab] m mult Kpl, m dia Fusssyn, entgl bez	E13.75	Sonst nbez DM m mult Kompl, m dia Fusssyn, entgl bez
E10.80	Prim insabh DM [T-1-Diab] m nnbez Komplik, n entgl bez	E13.80	Sonst nbez Diab mell m nnbez Komplik, n entgl bez
E10.81	Prim insabh DM [T-1-Diab] m nnbez Komplik, entgl bez	E13.81	Sonst nbez Diab mell m nnbez Komplik, entgl bez
E10.90	Prim insabh DM [T-1-Diab] oh Komplik, n entgl bez	E13.90	Sonst nbez Diab mell oh Komplik, n entgl bez
E10.91	Prim insabh DM [T-1-Diab] oh Komplik, entgl bez	E13.91	Sonst nbez Diab mell oh Komplik, entgl bez
E11.01	N prim insabh DM [T-2-Diab] m Koma, entgl bez	E14.01	Nbez Diab mell m Koma, entgl bez
E11.11	N prim insabh DM [T-2-Diab] m Ketoazidose, entgl bez	E14.11	Nbez Diab mell m Ketoazidose, entgl bez
E11.60	N prim insabh DM [T-2-Diab] m sonst nbez Komplik, n entgl bez	E14.60	Nbez Diab mell m sonst nbez Komplik, n entgl bez
E11.61	N prim insabh DM [T-2-Diab] m sonst nbez Komplik, entgl bez	E14.61	Nbez Diab mell m sonst nbez Komplik, entgl bez
E11.72	N pr insabh DM [T-2-Diab] m mult, so mult Kompl, n entgl bez	E14.72	Nbez DM m mult Kompl, m so mult Kompl, n entgl bez
E11.73	N pr insabh DM [T-2-Diab] m mult, so mult Kompl, entgl bez	E14.73	Nbez DM m mult Kompl, m so mult Kompl, entgl bez
E11.74	N pr insabh DM [T-2-Diab] m mul Kpl, m dia Fusssyn, n entgl bez	E14.74	Nbez DM m mult Kompl, m dia Fusssyn, n entgl bez
E11.75	N pr insabh DM [T-2-Diab] m mult Kpl, m dia Fusssyn, entgl bez	E14.75	Nbez DM m mult Kompl, m dia Fusssyn, entgl bez
E11.80	N prim insabh DM [T-2-Diab] m nnbez Komplik, n entgl bez	E14.80	Nbez Diab mell m nnbez Komplik, n entgl bez
E11.81	N prim insabh DM [T-2-Diab] m nnbez Komplik, entgl bez	E14.81	Nbez Diab mell m nnbez Komplik, entgl bez
E11.90	N prim insabh DM [T-2-Diab] oh Komplik, n entgl bez	E14.90	Nbez Diab mell oh Komplik, n entgl bez
E11.91	N prim insabh DM [T-2-Diab] oh Komplik, entgl bez	E14.91	Nbez Diab mell oh Komplik, entgl bez
E12.01	DM iVm Fehl-/Mangelernähr m Koma, entgl bez	E40	Kwashiorkor
E12.11	DM iVm Fehl-/Mangelernähr m Ketoazidose, entgl bez	E41	Alimentärer Marasmus
E12.60	DM iVm Fehl-/Mangelernähr m sonst nbez Komplik, n entgl bez	E42	Kwashiorkor-Marasmus
E12.61	DM iVm Fehl-/Mangelernähr m sonst nbez Komplik, entgl bez	E43	Nbez erhebliche Energie- u Eiweissmangelernährung
E12.72	DM iVm Fehl-/Mangernähr m mult, m so mult Kpl, n entgl bez	E44.0	Mässige Energie- u Eiweissmangelernährung
E12.73	DM iVm Fehl-/Mangernähr m mult, m so mult Kompl, entgl bez	E44.1	Leichte Energie- u Eiweissmangelernährung
E12.74	DM iVm Fehl-/Mangernähr m mult, m dia Fusssyn, n entgl bez	E46	Nbez Energie- u Eiweissmangelernährung
E12.75	DM iVm Fehl-/Mangernähr m mult, m dia Fusssyn, entgl bez	E51.2	Wernicke-Enzephalopathie
E12.80	DM iVm Fehl-/Mangelernähr m nnbez Komplik, n entgl bez	E51.8	Sonstige Manifestationen Thiaminmangel
E12.81	DM iVm Fehl-/Mangelernähr m nnbez Komplik, entgl bez	E51.9	Thiaminmangel, nbez
E12.90	DM iVm Fehl-/Mangelernähr oh Komplik, n entgl bez	P70.2	Diabetes mellitus b Neugeborenen
E12.91	DM iVm Fehl-/Mangelernähr oh Komplik, entgl bez	R81	Glukosurie

**Nebendiagnose K60-2**

H54.0	Blindheit u hochgradige Sehbehinderung, binokular	N18.5	Chron Nierenkrankheit, Stadium 5
-------	---	-------	----------------------------------

**Nebendiagnose K60-3**

G63.2	Diabetische Polyneuropathie	N08.3	Glomeruläre KH b Diabetes mellitus
H36.0	Retinopathia diabetica		

**Hauptdiagnose K60-4**

E40	Kwashiorkor	E44.1	Leichte Energie- u Eiweissmangelernährung
E41	Alimentärer Marasmus	E46	Nbez Energie- u Eiweissmangelernährung
E42	Kwashiorkor-Marasmus	E51.2	Wernicke-Enzephalopathie
E43	Nbez erhebliche Energie- u Eiweissmangelernährung	E51.8	Sonstige Manifestationen Thiaminmangel
E44.0	Mässige Energie- u Eiweissmangelernährung	E51.9	Thiaminmangel, nbez

**Hauptdiagnose K60-5**

E10.11	Prim insabh DM [T-1-Diab] m Ketoazidose, entgl bez	E12.74	DM iVm Fehl-/Mangernähr m mult, m dia Fusssyn, n entgl bez
E10.72	Pr insabh DM [T-1-Diab] m mult, so mult Kompl, n entgl bez	E12.75	DM iVm Fehl-/Mangernähr m mult, m dia Fusssyn, entgl bez
E10.73	Pr insabh DM [T-1-Diab] m mult, so mult Kompl, entgl bez	E13.11	Sonst nbez Diab mell m Ketoazidose, entgl bez
E10.74	Pr insabh DM [T-1-Diab] m mult Kpl, m dia Fusssyn, n entgl bez	E13.72	Sonst nbez DM m mult, m so mult Kompl, n entgl bez
E10.75	Pr insabh DM [T-1-Diab] m mult Kpl, m dia Fusssyn, entgl bez	E13.73	Sonst nbez DM m mult, m so mult Kompl, entgl bez
E11.11	N prim insabh DM [T-2-Diab] m Ketoazidose, entgl bez	E13.74	Sonst nbez DM m mult Kompl, m dia Fusssyn, n entgl bez
E11.72	N pr insabh DM [T-2-Diab] m mult, so mult Kompl, n entgl bez	E13.75	Sonst nbez DM m mult Kompl, m dia Fusssyn, entgl bez
E11.73	N pr insabh DM [T-2-Diab] m mult, so mult Kompl, entgl bez	E14.11	Nbez Diab mell m Ketoazidose, entgl bez
E11.74	N pr insabh DM [T-2-Diab] m mul Kpl, m dia Fusssyn, n entgl bez	E14.72	Nbez DM m mult Kompl, m so mult Kompl, n entgl bez
E11.75	N pr insabh DM [T-2-Diab] m mult Kpl, m dia Fusssyn, entgl bez	E14.73	Nbez DM m mult Kompl, m so mult Kompl, entgl bez
E12.11	DM iVm Fehl-/Manglernähr m Ketoazidose, entgl bez	E14.74	Nbez DM m mult Kompl, m dia Fusssyn, n entgl bez
E12.72	DM iVm Fehl-/Mangernähr m mult, m so mult Kpl, n entgl bez	E14.75	Nbez DM m mult Kompl, m dia Fusssyn, entgl bez
E12.73	DM iVm Fehl-/Mangernähr m mult, m so mult Kompl, entgl bez		

**Prozedur K60-6**

99.b5.30†↔ Multimod Komplbeh b Diab mel, min 7 bis max 13 Bhdlt  
 99.b5.31†↔ Multimodale Komplbeh b Diab mel, 14 bis max 20 Bhdlt

99.b5.39†↔ Multimodale Komplbeh b Diab mellitus, mehr Bhdlt

**ADRG K62****Verschiedene Stoffwechselerkrankungen**

Hauptdiagnose in Tabelle K62-1

**DRG K62A****Verschiedene Stoffwechselerkrankungen bei Para-/Tetraplegie oder mit komplizierender Diagnose**

Nebendiagnose in Tabelle K62-2 oder Diagnose in Tabelle K62-3

**DRG K62B****Verschiedene Stoffwechselerkrankungen ausser bei Para-/Tetraplegie, ohne komplizierende Diagnose****Hauptdiagnose K62-1**

E15	Hypoglykämisches Koma, nichtdiabetisch	E61.3	Manganmangel
E16.2	Hypoglykämie, nbez	E61.4	Chrommangel
E20.1	Pseudohypoparathyreoidismus	E61.5	Molybdänmangel
E45	EntwicklVerzög d Energie- u Eiweissmangelernährung	E61.6	Vanadiummangel
E50.8	Sonstige Manifestationen Vitamin-A-Mangel	E61.7	Mangel an mehreren Spurenelementen
E50.9	Vitamin-A-Mangel, nbez	E61.8	Mangel sonstige nbez Spurenelementen
E51.1	Beriberi	E61.9	Spurenelementmangel, nbez
E52	Niazinmangel [Pellagra]	E63.0	Mangel an essentiellen Fettsäuren [EFA]
E53.0	Riboflavinmangel	E63.1	Aliment Mangelzust infolge unausgew ZusammSetz Nahr
E53.1	Pyridoxinmangel	E63.8	Sonstige nbez alimentäre Mangelzustände
E53.8	Mangel sonst nbez Vitamine Vit-B-Komplex	E63.9	Alimentärer Mangelzustand, nbez
E53.9	Vitamin-B-Mangel, nbez	E65	Lokalisierte Adipositas
E54	Askorbinsäuremangel	E66.00	Adipositas durch übermäss Kalorienzufuhr: BMI 30 bis < 35
E55.9	Vitamin-D-Mangel, nbez	E66.01	Adipositas durch übermäss Kalorienzufuhr: BMI 35 bis < 40
E56.0	Vitamin-E-Mangel	E66.02	Adipositas durch übermäss Kalorienzufuhr: BMI 40 und mehr
E56.1	Vitamin-K-Mangel	E66.09	Adipositas durch übermäss Kalorienzufuhr: BMI nbez
E56.8	Mangel an sonstigen Vitaminen	E66.10	Arzneimittelinduzierte Adipositas: BMI 30 bis < 35
E56.9	Vitaminmangel, nbez	E66.11	Arzneimittelinduzierte Adipositas: BMI 35 bis < 40
E58	Alimentärer Kalziummangel	E66.12	Arzneimittelinduzierte Adipositas: BMI 40 und mehr
E59	Alimentärer Selenmangel	E66.19	Arzneimittelinduzierte Adipositas: BMI nbez
E60	Alimentärer Zinkmangel	E66.80	Sonstige Adipositas: BMI 30 bis unter 35
E61.0	Kupfermangel	E66.81	Sonstige Adipositas: BMI 35 bis unter 40
E61.1	Eisenmangel	E66.82	Sonstige Adipositas: BMI 40 und mehr
E61.2	Magnesiummangel	E66.89	Sonstige Adipositas: BMI nbez

E66.90	Adipositas, nnbez: BMI 30 bis unter 35	P72.0	Struma b Neugeborenen, aonkl
E66.91	Adipositas, nnbez: BMI 35 bis unter 40	P72.2	So transit Störung SchilddrFkt b Neugeborenen, aonkl
E66.92	Adipositas, nnbez: BMI 40 und mehr	P72.8	Sonst nbez transitorische endokrine KH b Neugeborenen
E66.99	Adipositas, nnbez: BMI nnbez	P72.9	Transitorische endokrine KH Neugeborenes, nnbez
E67.0	Hypervitaminose A	P74.0	Metabolische Spätazidose b Neugeborenen
E67.1	Hyperkarotinämie	P74.1	Dehydratation b Neugeborenen
E67.2	Megavitamin-B6-Syndrom	P74.2	Störung des Natriumgleichgewichtes Neugeborenes
E67.3	Hypervitaminose D	P74.3	Störung des Kaliumgleichgewichtes Neugeborenes
E67.8	Sonstige nbez Überernährung	P74.4	Sonst transit Stör Elektrolythaushalt Neugeborenes
E71.3	Störungen FettsäureSW	P74.5	Transitorische Hypertyrosinämie b Neugeborenen
E78.4	Sonstige Hyperlipidämien	P74.8	Sonst transitorische SW-Stör b Neugeborenen
E78.5	Hyperlipidämie, nnbez	P74.9	Transitorische SW-Stör b Neugeborenen, nnbez
E83.4	Störungen des Magnesiumstoffwechsels	P92.0	Erbrechen b Neugeborenen
E83.50	Kalziphylaxie	P92.1	Regurgitation u Rumination b Neugeborenen
E83.58	Sonstige Störungen des Kalziumstoffwechsels	P92.2	Trinkunlust b Neugeborenen
E83.59	Störungen des Kalziumstoffwechsels, nnbez	P92.3	Unterernährung b Neugeborenen
E86	Volumenmangel	P92.4	Überernährung b Neugeborenen
E87.0	Hyperosmolalität u Hyponatriämie	P92.5	Schwierigkeit b Neugeborenen b Brusternährung
E87.1	Hypoosmolalität u Hyponatriämie	P92.8	Sonst Ernährungsprobleme b Neugeborenen
E87.2	Azidose	P92.9	Ernährungsproblem b Neugeborenen, nnbez
E87.3	Alkalose	R29.0	Tetanie
E87.4	Gemischte Störung Säure-Basen-Gleichgewicht	R62.0	Verzögertes Erreichen von Entwicklungsstufen
E87.5	Hyperkaliämie	R62.8	So Ausbleiben erwartete physiolog Entwicklung
E87.6	Hypokaliämie	R62.9	Ausbleiben erwartete physiolog Entwicklung, nnbez
E87.8	Sonst Störung Wasser-/Elektrolythaushalt, aonkl	R63.0	Anorexie
E89.1	Hypoinsulinämie nach medizinischen Massnahmen	R63.1	Polydipsie
P70.8	So transit Stör Kohlenhydrat-Stoffw Fetus/Neugeb	R63.2	Polyphagie
P70.9	Transit Störung Kohlenhydrat-Stoffw Fetus/Neugeb, nnbez	R63.3	Ernährungsprobleme u unsachgemässe Ernährung
P71.0	Kuhmilch-Hypokalzämie b Neugeborenen	R63.4	Abnorme Gewichtsabnahme
P71.1	Sonstige Hypokalzämie b Neugeborenen	R63.5	Abnorme Gewichtszunahme
P71.2	Hypomagnesiämie b Neugeborenen	R63.6	Ungenüg Aufn Nahr u Wasser infolg Vernachläss seiner selbst
P71.3	Tetanie b Neugeb, oh Kalzium- od Magnesiummangel	R63.8	Sonst Sympt Nahrungs-/Flüssigkeitsaufnahme
P71.4	Transitorischer Hypoparathyreoidismus Neugeborenes	R73.0	Abnormer Glukosetoleranztest
P71.8	So transit Störung Kalzium-/Magn-Stoffwechsel Neugeb	R73.9	Hyperglykämie, nnbez
P71.9	Transit Störung Kalzium-/Magn-Stoffwechsel Neugeb, nnbez	R82.4	Azetonurie

### Nebendiagnose K62-2

G04.1	Tropische spastische Paraplegie	G82.42	Spast Tetrapares u Tetrapleg, chron kompl QSL
G82.02	Schlaff Parapares u Parapleg, chron kompl QSL	G82.43	Spast Tetrapares u Tetrapleg, chron inkompl QSL
G82.03	Schlaff Parapares u Parapleg, chron inkompl QSL	G82.49	Spast Tetrapares u Tetrapleg, nnbez
G82.09	Schlaff Parapares u Parapleg, nnbez	G82.52	Tetrapares u Tetrapleg, nnbez, chron kompl QSL
G82.12	Spast Parapares u Parapleg, chron kompl QSL	G82.53	Tetrapares u Tetrapleg, nnbez, chron inkompl QSL
G82.13	Spast Parapares u Parapleg, chron inkompl QSL	G82.59	Tetrapares u Tetrapleg, nnbez
G82.19	Spast Parapares u Parapleg, nnbez	G95.1	Vaskuläre Myelopathien
G82.22	Parapares u Parapleg, nnbez, chron kompl QSL	G95.2	Rückenmarkskompression, nnbez
G82.23	Parapares u Parapleg, nnbez, chron inkompl QSL	G95.80	HarnblasLähm b Schädig ob motor Neuron [UMNL]
G82.29	Parapares u Parapleg, nnbez	G95.81	HarnblasLähm b Schädig unt motor Neuron [LMNL]
G82.32	Schlaff Tetrapares u Tetrapleg, chron kompl QSL	G95.9	KH Rückenmark, nnbez
G82.33	Schlaff Tetrapares u Tetrapleg, chron inkompl QSL	P11.51	Geburtsverletzung Wirbelsäule u RM m chron QSL
G82.39	Schlaff Tetrapares u Tetrapleg, nnbez		

### Diagnose K62-3

D65.0	Erworb Afibrinogenämie	Q20.1	Re Doppelausstromventrikel [Double outlet right ventricle]
D65.1	Disseminierte intravas Gerinn [DIG, DIC]	Q20.2	Linker Doppelausstromventrikel [Double outlet left ventricle]
D66	Hereditärer Faktor-VIII-Mangel	Q20.3	Diskordante ventrikuloarterielle Verbindung
D67	Hereditärer Faktor-IX-Mangel	Q20.4	Doppelseinstromventrikel [Double inlet ventricle]
D68.0	Willebrand-Jürgens-Syndrom	Q20.5	Diskordante atrioventrikuläre Verbindung
D68.1	Hereditärer Faktor-XI-Mangel	Q20.6	Vorhofisomerismus
D68.2	Hereditärer Mangel an sonst Gerinnungsfaktoren	Q20.8	Sonst angeb Fehlbildung Herzhöhlen u verbind Strukturen
D69.53	Heparin-induzierte Thrombozytopenie Typ II	Q20.9	Angeb Fehlbildung Herzhöhlen u verbind Strukturen, nnbez
I26.0	Lungenembolie mit Angabe eines akuten Cor pulmonale	Q21.0	Ventrikelseptumdefekt
I26.9	Lungenembolie ohne Angabe eines akuten Cor pulmonale	Q21.1	Vorhofseptumdefekt
N17.0	Akutes Nierenversagen m Tubulusnekrose	Q21.2	Defekt Vorhof- u Kammerseptum
N17.1	Akutes Nierenversagen m akuter Rindennekrose	Q21.3	Fallot-Tetralogie
N17.2	Akutes Nierenversagen m Marknekrose	Q21.4	Aortapulmonaler Septumdefekt
N17.8	Sonstiges akutes Nierenversagen	Q21.80	Fallot-Pentalogie
N17.9	Akutes Nierenversagen, nnbez	Q21.88	Sonst angeborene Fehlbildung der Herzsepten
Q20.0	Truncus arteriosus communis	Q21.9	Angeborene Fehlbildung Herzseptum, nnbez

Q22.0	Pulmonalklappenatresie	Q26.9	Angeborene Fehlbildung grosse Vene, nnbez
Q22.1	Angeborene Pulmonalklappenstenose	Q27.0	Angeborenes Fehlen od Hypoplasie A umbilicalis
Q22.2	Angeborene Pulmonalklappeninsuffizienz	Q27.1	Angeborene Nierenarterienstenose
Q22.3	Sonst angeborene Fehlbildung Pulmonalklappe	Q27.2	Sonst angeb Fehlbildung Nierenarterie
Q22.4	Angeborene Trikuspidalklappenstenose	Q27.3	Arteriovenöse Fehlbildung periphere Gefässe
Q22.5	Ebstein-Anomalie	Q27.4	Angeborene Phlebektasie
Q22.6	Hypoplastisches Rechtsherzsyndrom	Q27.8	Sonst nbez angeb Fehlbildungen peripheres Gefässsystem
Q22.8	Sonst angeborene Fehlbildung Trikuspidalklappe	Q27.9	Angeb Fehlbildung peripheres Gefässsystem, nnbez
Q22.9	Angeborene Fehlbildung Trikuspidalklappe, nnbez	Q28.00	Angeborenes art-ven Aneurysma der präzerebr Gefässe
Q23.0	Angeborene Aortenklappenstenose	Q28.01	Angeborene arteriovenöse Fistel der präzerebralen Gefässe
Q23.1	Angeborene Aortenklappeninsuffizienz	Q28.08	Sonst angeb art-ven Fehlbildg d präzerebralen Gefässe
Q23.2	Angeborene Mitralklappenstenose	Q28.09	Angeborene art-ven Fehlbildg d präzerebr Gefässe, nnbez
Q23.3	Angeborene Mitralklappeninsuffizienz	Q28.10	Angeborenes Aneurysma der präzerebralen Gefässe
Q23.4	Hypoplastisches Linksherzsyndrom	Q28.11	Angeborene Fistel der präzerebralen Gefässe
Q23.8	Sonst angeborene Fehlbildung Aorten- u Mitralklappe	Q28.18	Sonst angeborene Fehlbildg d präzerebralen Gefässe
Q23.9	Angeborene Fehlbildung Aorten- u Mitralklappe, nnbez	Q28.19	Angeborene Fehlbildung d präzerebralen Gefässe, nnbez
Q24.0	Dextrokardie	Q28.20	Angeborenes art-ven Aneurysma d zerebralen Gefässe
Q24.1	Lävokardie	Q28.21	Angeborene arteriovenöse Fistel der zerebralen Gefässe
Q24.2	Cor triatriatum	Q28.28	Sonst angeborene art-ven Fehlbildg d zerebralen Gefässe
Q24.3	Infundibuläre Pulmonalstenose	Q28.29	Angeborene art-ven Fehlbildg d zerebr Gefässe, nnbez
Q24.4	Angeborene subvalvuläre Aortenstenose	Q28.30	Angeborenes Aneurysma der zerebralen Gefässe
Q24.5	Fehlbildung Koronargefässe	Q28.31	Angeborene Fistel der zerebralen Gefässe
Q24.6	Angeborener Herzblock	Q28.38	Sonstige angeborene Fehlbildungen der zerebralen Gefässe
Q24.8	Sonst nbez angeborene Fehlbildungen Herz	Q28.39	Angeborene Fehlbildung d zerebr Gefässe, nnbez
Q24.9	Angeborene Fehlbildung Herz, nnbez	Q28.80	Sonstiges angeborenes Aneurysma
Q25.0	Offener Ductus arteriosus	Q28.81	Sonstige angeborene Fistel des Kreislaufsystems
Q25.1	Koarktation Aorta	Q28.88	Sonst näher bez angeborene Fehlbildgen d Kreislaufsystems
Q25.2	Atresie Aorta	Q28.9	Angeborene Fehlbildung Kreislaufsystem, nnbez
Q25.3	Stenose Aorta (angeboren)	R65.1	Syst inflam Response-Synd [SIRS] infek m Organkomp
Q25.4	Sonstige angeborene Fehlbildungen Aorta	R65.2	Syst inflam Response-Synd [SIRS] ni-infekt o Organkomp
Q25.5	Atresie A pulmonalis	R65.3	Syst inflam Response-Synd [SIRS] ni-infekt m Organkomp
Q25.6	Stenose A pulmonalis (angeboren)	S22.43	Rippenserienfraktur, m Beteiligung von drei Rippen
Q25.7	Sonst angeborene Fehlbildung A pulmonalis	S22.44	Rippenserienfraktur, m Beteiligung vier u mehr Rippen
Q25.8	Sonst angeborene Fehlbildung grosse Aa	Z94.0	Zustand nach Nierentransplantation
Q25.9	Angeborene Fehlbildung grosse Aa, nnbez	Z94.1	Zustand nach Herztransplantation
Q26.0	Angeborene Stenose V cava	Z94.2	Zustand nach Lungentransplantation
Q26.1	Persistenz linken V cava superior	Z94.3	Zustand nach Herz-Lungen-Transplantation
Q26.2	Totale Fehleinmündung Lungenvenen	Z94.4	Zustand nach Lebertransplantation
Q26.3	Partielle Fehleinmündung Lungenvenen	Z94.80	Z n hämatopoet StammzTx oh ggw ImmSupp
Q26.4	Fehleinmündung Lungenvenen, nnbez	Z94.81	Z n hämatopoet StammzTx m ggw ImmSupp
Q26.5	Fehleinmündung Pfortader	Z94.88	Z n sonst Organ-/GewebeTx
Q26.6	Fistel zw V portae u A hepatica (angeboren)	Z94.9	Zustand nach Organ- od Gewebetransplantation, nnbez
Q26.8	Sonst angeborene Fehlbildung grosse Venen		

**ADRG K63** **Angeborene Stoffwechselstörungen**

Hauptdiagnose in Tabelle K63-1

**DRG K63A** **Angeborene Stoffwechselstörungen, mehr als ein Belegungstag, Alter < 8 Jahre**

Verweildauer > 1 Tag und Alter < 8 Jahre

**DRG K63B** **Angeborene Stoffwechselstörungen, mehr als ein Belegungstag, Alter > 7 Jahre**

Verweildauer > 1 Tag

**DRG K63C** **Angeborene Stoffwechselstörungen, ein Belegungstag**

**Hauptdiagnose K63-1**

D76.00	Multifokale Langerhans-Zell-Histiozytose	D81.3	Adenosindesaminase[ADA]-Mangel
D76.01	Unifokale Langerhans-Zell-Histiozytose	D81.5	Purinnukleosid-Phosphorylase[PNP]-Mangel
D76.08	Sonst u nnbez Langerhans-Zell-Histiozytose, aonkl	E70.0	Klassische Phenylketonurie
D76.1	Hämophagozytäre Lymphohistiozytose	E70.1	Sonstige Hyperphenylalaninämien
D76.2	Hämophagozytäres Syndrom bei Infektionen	E70.2	Störungen TyrosinSW
D76.3	Sonstige Histiozytose-Syndrome	E70.3	Albinismus

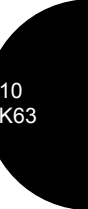

E70.8	Sonstige Störungen SW aromatischer Aminosäuren	E78.0	Reine Hypercholesterinämie
E70.9	Störung SW aromatischer Aminosäuren, nnbez	E78.1	Reine Hypertriglyceridämie
E71.0	Ahornsirup- (Harn-) KH	E78.2	Gemischte Hyperlipidämie
E71.1	Sonstige Störungen SW verzweigter Aminosäuren	E78.3	Hyperchylomikronämie
E71.2	Störung SW verzweigter Aminosäuren, nnbez	E78.6	Lipoproteinmangel
E72.0	Störungen Aminosäuretransport	E78.8	Sonstige Störungen Lipoproteinstoffwechsel
E72.1	Störungen SW schwefelhaltiger Aminosäuren	E78.9	Störung Lipoproteinstoffwechsel, nnbez
E72.2	Störungen Harnstoffzyklus	E79.0	Hyperurikämie oh Zeichen entzündl Arthritis/toph Gicht
E72.3	Störungen Lysin- u HydroxylysinSW	E79.1	Lesch-Nyhan-Syndrom
E72.4	Störungen OrnithinSW	E79.8	Sonstige Störungen Purin- und PyrimidinSW
E72.5	Störungen GlyzinSW	E79.9	Störung Purin- u PyrimidinSW, nnbez
E72.8	Sonstige nbez Störungen AminosäureSW	E80.0	Hereditäre erythroetische Porphyrie
E72.9	Störung Aminosäurestoffwechsels, nnbez	E80.1	Porphyria cutanea tarda
E74.0	Glykogenspeicherkrankheit [Glykogenose]	E80.2	Sonstige Porphyrie
E74.2	Störungen Galaktosestoffwechsel	E80.3	Defekte von Katalase u Peroxidase
E74.4	Störungen PyruvatSW u Glukoneogenese	E83.0	Störungen des Kupferstoffwechsels
E74.8	Sonstige nbez Störungen KohlenhydratSW	E83.2	Störungen des Zinkstoffwechsels
E74.9	Störung Kohlenhydratstoffwechsel, nnbez	E83.30	Familiäre hypophosphatämische Rachitis
E75.3	Sphingolipidose, nnbez	E83.31	Vitamin-D-abhängige Rachitis
E75.5	Sonstige Störungen Lipidspeicherung	E83.38	Sonstige Störungen Phosphorstoffwechsels und Phosphatase
E75.6	Störung Lipidspeicherung, nnbez	E83.39	Störungen Phosphorstoffwechsels und Phosphatase, nnbez
E76.0	Mukopolysaccharidose, Typ I	E83.8	Sonstige Störungen des Mineralstoffwechsels
E76.1	Mukopolysaccharidose, Typ II	E83.9	Störung des Mineralstoffwechsels, nicht näher bezeichnet
E76.2	Sonstige Mukopolysaccharidosen	E88.0	Störungen Plasmaprotein-Stoffwechsel, aonkl
E76.3	Mukopolysaccharidose, nnbez	E88.1	Lipodystrophie, aonkl
E76.8	Sonstige Störungen Glykosaminoglykan-SW	E88.2	Lipomatose, aonkl
E76.9	Störung Glykosaminoglykan-SW, nnbez	E88.3	Tumorlyse-Syndrom
E77.0	Defekte posttranslational Modifikat lysosom Enzyme	E88.8	Sonstige nbez Stoffwechselstörungen
E77.1	Defekte b Glykoproteinabbau	E88.9	Stoffwechselstörung, nnbez
E77.8	Sonstige Störungen GlykoproteinSW	P70.3	Iatrogene Hypoglykämie b Neugeborenen
E77.9	Störung Glykoproteinstoffwechsels, nnbez	P70.4	Sonstige Hypoglykämie b Neugeborenen

**ADRG K64 Endokrinopathien**

Hauptdiagnose in Tabelle K64-1

**DRG K64A Endokrinopathien, mit komplexer Diagnose und äusserst schweren CC**

Hauptdiagnose in Tabelle K64-2 und PCCL > 3

**DRG K64B Endokrinopathien, Alter < 6 Jahre mit komplexer Diagnose oder äusserst schweren CC**

Alter < 6 Jahre und (PCCL > 3 oder Hauptdiagnose in Tabelle K64-2)

**DRG K64C Endokrinopathien, Alter > 5 Jahre mit komplexer Diagnose, äusserst schweren CC oder komplexer Radiojoddiagnostik oder Alter < 10 Jahre**

PCCL > 3 oder Hauptdiagnose in Tabelle K64-2 oder Prozedur in Tabelle K64-3 oder Alter < 10 Jahre

**DRG K64D Endokrinopathien, ohne komplexe Diagnose, ohne äusserst schwere CC, ohne komplexe Radiojoddiagnostik, Alter > 9 Jahre**

**Hauptdiagnose K64-1**

A18.7	Tuberkulose der Nebennieren	D35.1	Gutartige Neubildung Nebenschilddrüse
C73	Bösartige Neubildung der Schilddrüse	D35.2	Gutartige Neubildung Hypophyse
C74.0	Bösartige Neubildung: Nebennierenrinde	D35.7	Gutart Neubildung sonst nbez endokrine Drüsen
C74.1	Bösartige Neubildung: Nebennierenmark	D35.8	Gutart Neubildung Beteiligt mehr endokrin Drüsen
C74.9	Bösartige Neubildung: Nebenniere, nicht näher bezeichnet	D35.9	Gutartige Neubildung endokrine Drüse, nnbez
C75.0	Bösartige Neubildung: Nebenschilddrüse	D44.0	NB unsich/unbek Verhalt Schilddrüse
C75.1	Bösartige Neubildung: Hypophyse	D44.1	NB unsich/unbek Verhalt Nebenniere
C75.8	BNB: Beteiligung mehrerer endokriner Drüsen, nnbez	D44.2	NB unsich/unbek Verhalt Nebenschilddrüse
C75.9	Bösartige Neubildung: Endokrine Drüse, nnbez	D44.3	NB unsich/unbek Verhalt Hypophyse
C79.7	Sekundäre bösartige Neubildung der Nebenniere	D44.8	NB unsich/unbek Verhalt Beteiligt mehr endokr Drüs
D13.7	Gutartige Neubild endokrin Drüsenanteil Pankreas	D44.9	NB unsich/unbek Verhalt Endokrine Drüs, nnbez
D34	Gutartige Neubildung Schilddrüse	E00.0	Angeb Jodmangelsyndrom, neurologischer Typ
D35.0	Gutartige Neubildung Nebenniere	E00.1	Angeb Jodmangelsyndrom, myxödematöser Typ



E00.2	Angeborenes Jodmangelsyndrom, gemischter Typ	E24.2	Arzneimittelinduziertes Cushing-Syndrom
E00.9	Angeborenes Jodmangelsyndrom, nnbez	E24.3	Ektopisches ACTH-Syndrom
E01.0	Jodmangelbedingte diffuse Struma (endemisch)	E24.4	Alkoholinduziertes Pseudo-Cushing-Syndrom
E01.1	Jodmangelbed mehrknotige Struma (endem)	E24.8	Sonstiges Cushing-Syndrom
E01.2	Jodmangelbedingte Struma (endemisch), nnbez	E24.9	Cushing-Syndrom, nnbez
E01.8	Sonst jodmangelbed SchilddrüsenKH u verwandte Zustände	E25.00	21-Hydroxyl-Mang [AGS Typ 3], klassisch Form
E02	Subklinische Jodmangel-Hypothyreose	E25.01	21-Hydroxyl-Mang [AGS Typ 3], Late-onset-Form
E03.0	Angeborene Hypothyreose m diffuser Struma	E25.08	Sonst angeb adrenogenit Stör iVm Enzymmang
E03.1	Angeborene Hypothyreose oh Struma	E25.09	Angeb adrenogenit Stör iVm Enzymmang, nnbez
E03.2	Hypothyreose d AM od and exogene Substanzen	E25.8	Sonstige adrenogenitale Störungen
E03.3	Postinfektiöse Hypothyreose	E25.9	Adrenogenitale Störung, nnbez
E03.4	Atrophie Schilddrüse (erworben)	E26.0	Primärer Hyperaldosteronismus
E03.8	Sonstige nbez Hypothyreose	E26.1	Sekundärer Hyperaldosteronismus
E03.9	Hypothyreose, nnbez	E26.8	Sonstiger Hyperaldosteronismus
E04.0	Nichttoxische diffuse Struma	E26.9	Hyperaldosteronismus, nnbez
E04.1	Nichttoxischer solitärer Schilddrüsenknoten	E27.0	Sonstige Nebennierenrindenüberfunktion
E04.2	Nichttoxische mehrknotige Struma	E27.1	Primäre Nebennierenrindeninsuffizienz
E04.8	Sonstige nbez nichttoxische Struma	E27.2	Addison-Krise
E04.9	Nichttoxische Struma, nnbez	E27.3	AM-induzierte Nebennierenrindeninsuffizienz
E05.0	Hyperthyreose m diffuser Struma	E27.4	So u nnbez Nebennierenrindeninsuffizienz
E05.1	Hyperthyreose m tox solitär Schilddrüsenknoten	E27.5	Nebennierenmarküberfunktion
E05.2	Hyperthyreose m toxischer mehrknotiger Struma	E27.8	Sonstige nbez KH Nebenniere
E05.3	Hyperthyreose d ektopisches SD-Gewebe	E27.9	KH Nebenniere, nnbez
E05.4	Hyperthyreosis factitia	E29.0	Testikuläre Überfunktion
E05.5	Thyreotoxische Krise	E29.1	Testikuläre Unterfunktion
E05.8	Sonstige Hyperthyreose	E29.8	Sonstige testikuläre Dysfunktion
E05.9	Hyperthyreose, nnbez	E29.9	Testikuläre Dysfunktion, nnbez
E06.0	Akute Thyreoiditis	E30.0	Verzögerte Pubertät [Pubertas tarda]
E06.1	Subakute Thyreoiditis	E30.1	Vorzeitige Pubertät [Pubertas praecox]
E06.2	Chron Thyreoiditis m transitor Hyperthyreose	E30.8	Sonstige Pubertätsstörungen
E06.3	Autoimmunthyreoiditis	E30.9	Pubertätsstörung, nnbez
E06.4	Arzneimittelinduzierte Thyreoiditis	E31.0	Autoimmune polyglanduläre Insuffizienz
E06.5	Sonstige chronische Thyreoiditis	E31.1	Polyglanduläre Überfunktion
E06.9	Thyreoiditis, nnbez	E31.8	Sonstige polyglanduläre Dysfunktion
E07.0	Hypersekretion von Kalzitronin	E31.9	Polyglanduläre Dysfunktion, nnbez
E07.1	Dyshormogene Struma	E34.0	Karzinoid-Syndrom
E07.8	Sonstige nbez KH Schilddrüse	E34.1	Sonstige Hypersekretion intestinaler Hormone
E07.9	KH Schilddrüse, nnbez	E34.2	Ektopische Hormonsekretion, aonkl
E16.0	Arzneimittelinduzierte Hypoglykämie oh Koma	E34.3	Kleinwuchs, aonkl
E16.1	Sonstige Hypoglykämie	E34.50	Part Androgenres-Synd
E16.3	Erhöhte Glukagonsekretion	E34.51	Kompl Androgenres-Synd
E16.8	Sonst nbez Störung innere Sekretion Pankreas	E34.59	Androgenres-Synd, nnbez
E16.9	Störung innere Sekretion Pankreas, nnbez	E34.8	Sonstige nbez endokrine Störungen
E20.0	Idiopathischer Hypoparathyreoidismus	E34.9	Endokrine Störung, nnbez
E20.8	Sonstiger Hypoparathyreoidismus	E89.0	Hypothyreose nach medizinischen Massnahmen
E20.9	Hypoparathyreoidismus, nnbez	E89.2	Hypoparathyreoidismus nach med Massnahmen
E21.0	Primärer Hyperparathyreoidismus	E89.3	Hypopituitarismus nach med Massnahmen
E21.1	Sekundärer Hyperparathyreoidismus, aonkl	E89.5	Testikuläre Unterfunktion nach med Massnahmen
E21.2	Sonstiger Hyperparathyreoidismus	E89.6	NNR- (NNM-) Unterfunkt nach med Massnahmen
E21.3	Hyperparathyreoidismus, nnbez	E89.8	Sonst endokr od SW-Stör nach med Massnahmen
E21.4	Sonstige nbez KH Nebenschilddrüse	E89.9	Endokrine od SW-Stör nach med Massnahmen, nnbez
E21.5	KH Nebenschilddrüse, nnbez	P72.1	Transitorische Hyperthyreose b Neugeborenen
E22.0	Akromegalie u hypophys Hochwuchs	Q56.0	Hermaphroditismus, aonkl
E22.1	Hyperprolaktinämie	Q56.1	Pseudohermaphroditismus masculinus, aonkl
E22.2	Syndrom inadäquate Sekretion von Adiuretin	Q56.2	Pseudohermaphroditismus femininus, aonkl
E22.8	Sonstige Überfunktion Hypophyse	Q56.3	Pseudohermaphroditismus, nnbez
E22.9	Überfunktion Hypophyse, nnbez	Q56.4	Unbestimmtes Geschlecht, nnbez
E23.0	Hypopituitarismus	Q89.1	Angeborene Fehlbildungen Nebenniere
E23.1	Arzneimittelinduzierter Hypopituitarismus	Q89.2	Angeborene Fehlbildungen sonst endokriner Drüsen
E23.2	Diabetes insipidus	Q99.0	Chimäre 46,XX/46,XY
E23.3	Hypothalamische Dysfunktion, aonkl	Q99.1	Hermaphroditismus verus mit Karyotyp 46,XX
E23.6	Sonstige Störungen Hypophyse	R94.6	Abnorme Ergebnisse Schilddrüsen-Fktprüfungen
E23.7	Störung Hypophyse, nnbez	R94.7	Abnorme Ergebnisse so endokrine Funktionsprüfungen
E24.0	Hypophysäres Cushing-Syndrom	S11.1	Offene Wunde mit Beteiligung Schilddrüse
E24.1	Nelson-Tumor	S37.81	Verletzung Nebenniere

**Hauptdiagnose K64-2**

C74.0	Bösartige Neubildung: Nebennierenrinde	C74.9	Bösartige Neubildung: Nebenniere, nicht näher bezeichnet
C74.1	Bösartige Neubildung: Nebennierenmark		

E05.5	Thyreotoxische Krise	E27.2	Addison-Krise
E22.2	Syndrom inadäquate Sekretion von Adiuretin		

### Prozedur K64-3

92.18.04†↔ GkSz z Lokd: Gkörpszn m Rdj: M Gb v rkmb Thyreotr (rhTSH)

**ADRGs 901, 902**

**OR-Prozeduren ohne Bezug**

OR-Prozeduren ohne Bezug

**DRGs 901A, 901B, 901C, 901D, 902Z**

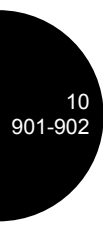

10  
901-902

# **MDC 11**

Krankheiten und Störungen  
der Harnorgane



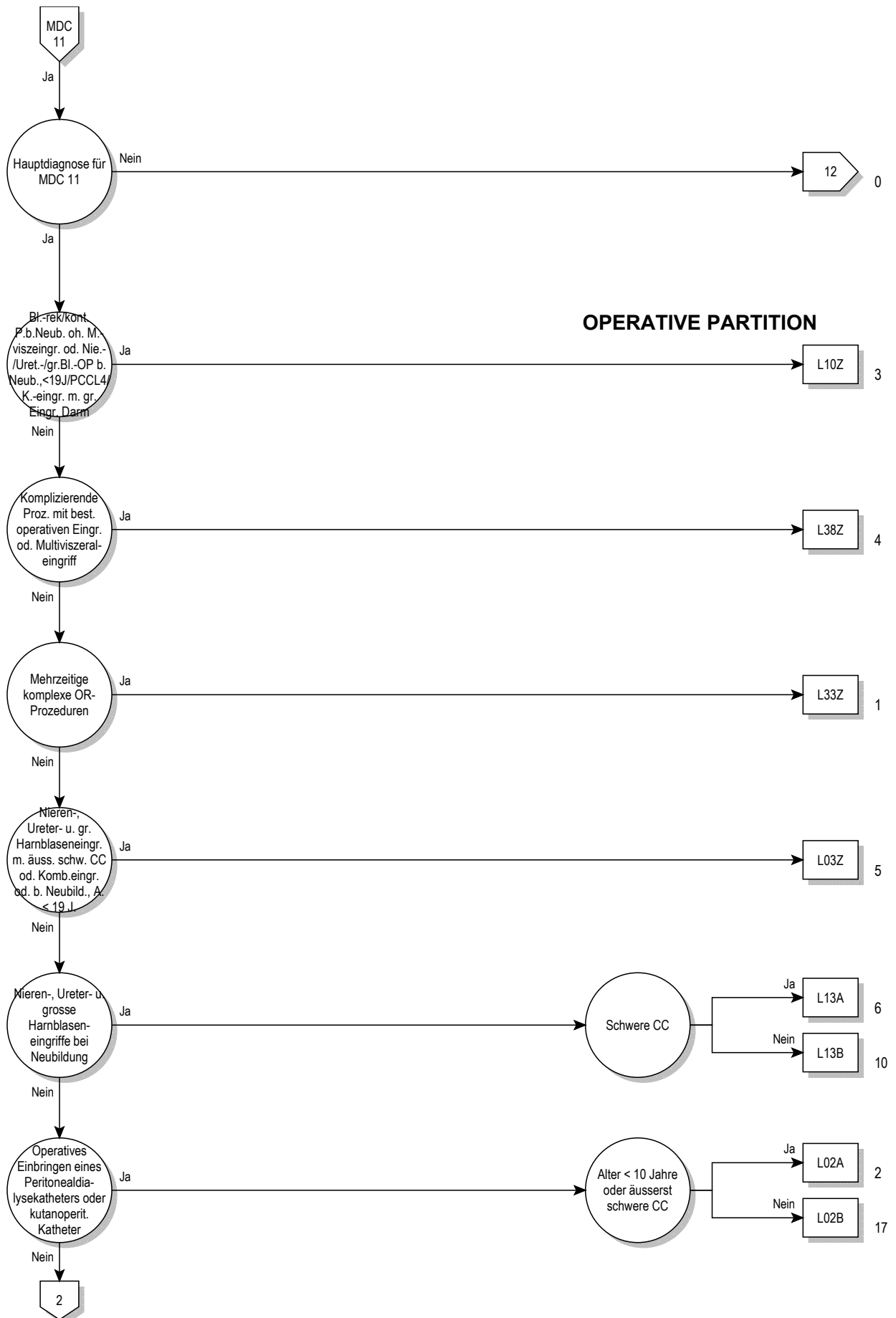

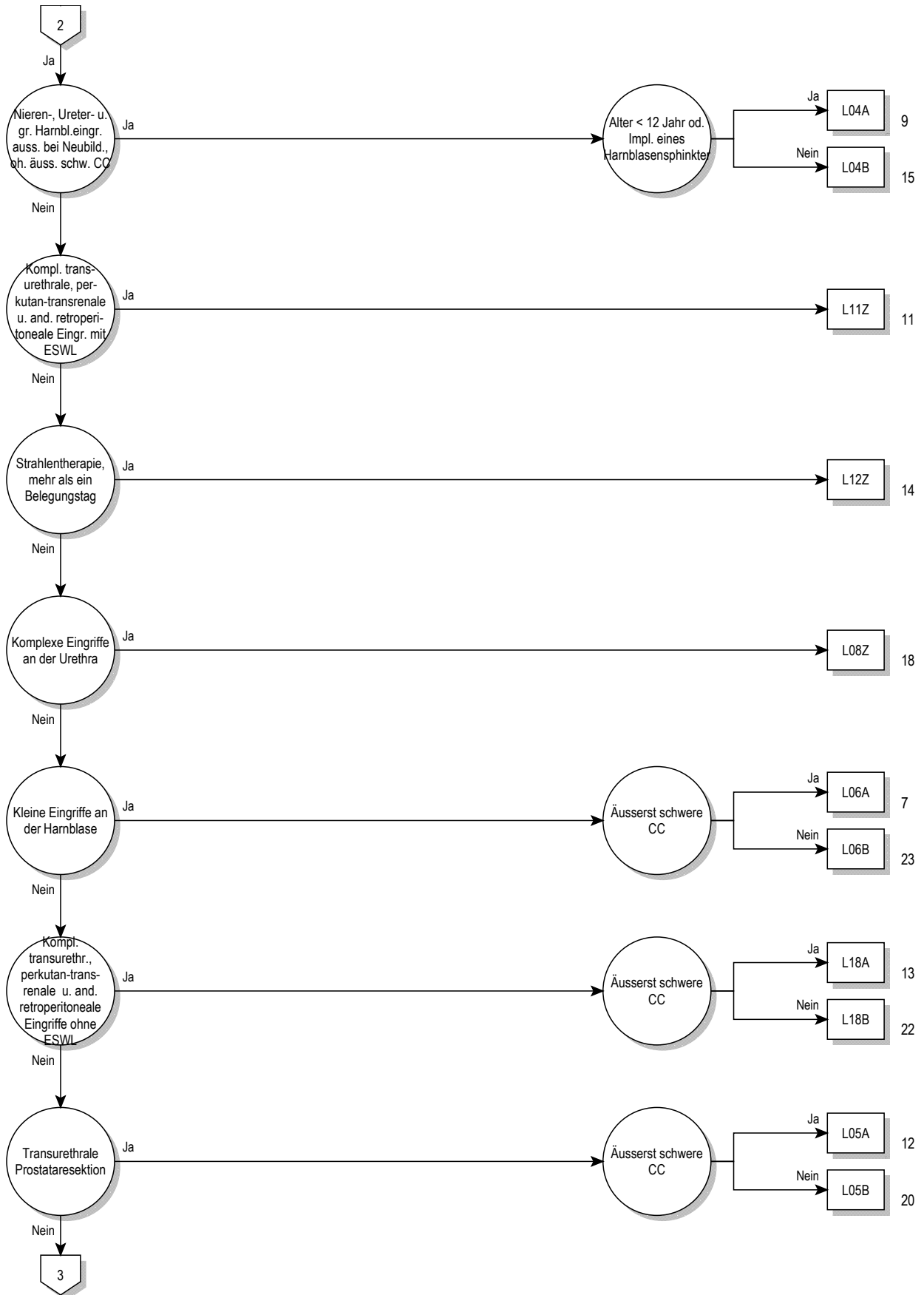

11

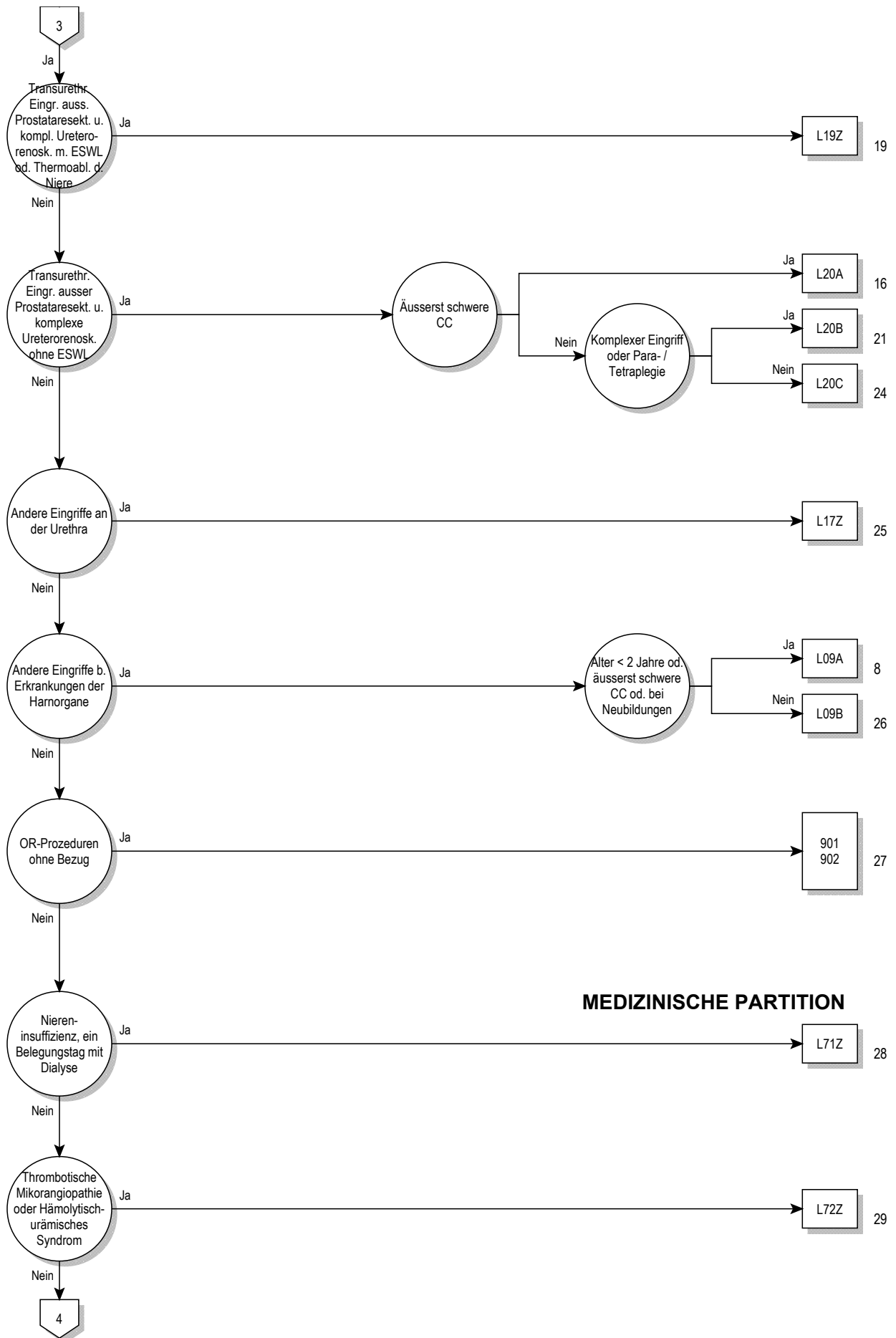

**MEDIZINISCHE PARTITION**

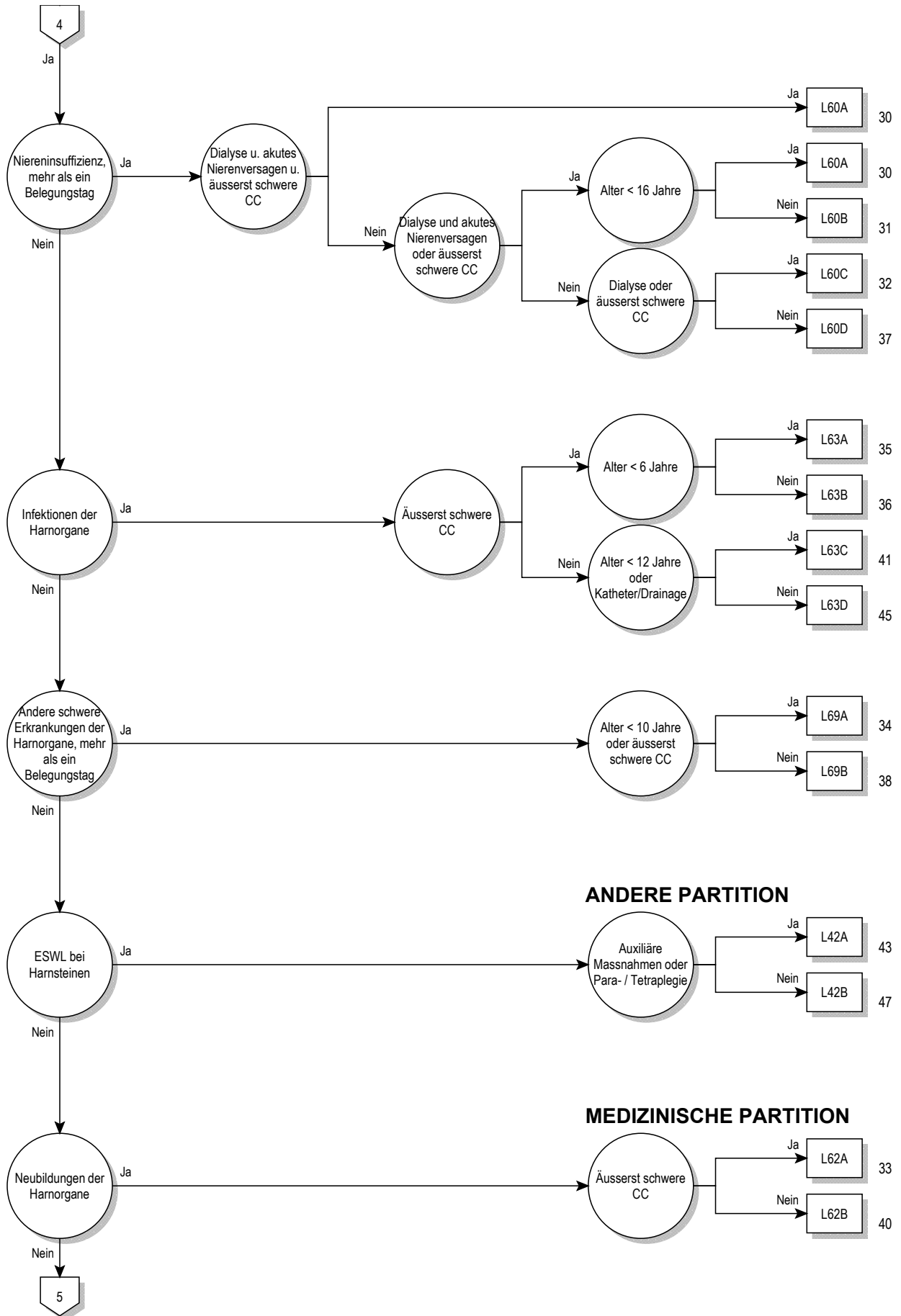

11

**ANDERE PARTITION**

**MEDIZINISCHE PARTITION**



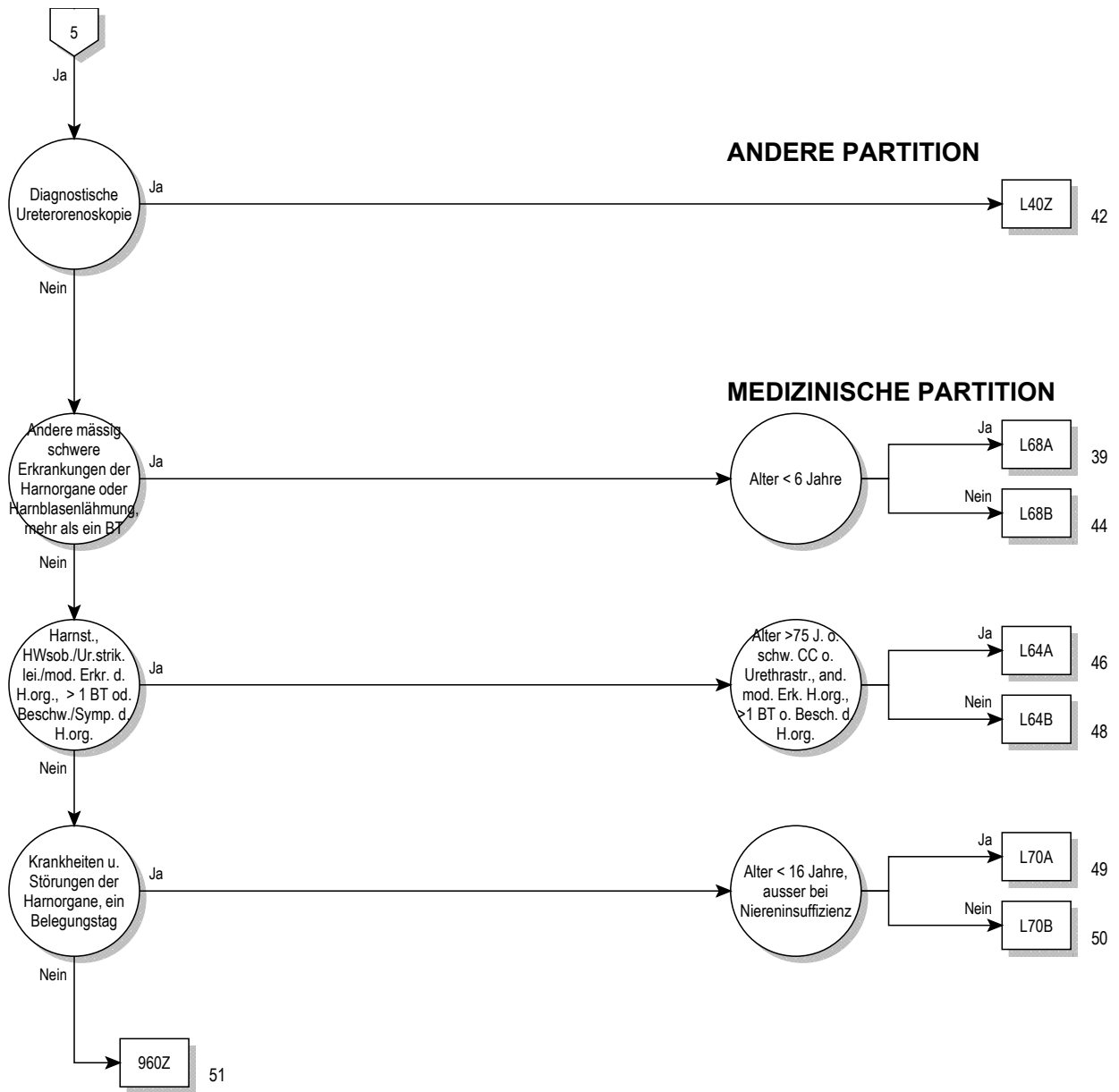



**Entscheidungslogik MDC 11**

Hauptdiagnose in Tabelle MDC11-0

**Hauptdiagnose für MDC 11 (MDC11-0)**

A18.1	Tuberkulose Urogenitalsystem	M10.32	Gicht d Nierenfunktionsstörung, Oberarm
A98.5	Hämorrhagisches Fieber mit renalem Syndrom	M10.33	Gicht d Nierenfunktionsstörung, Unterarm
B65.0	Schistosom durch Schistosoma haematob [Blasenbilharz]	M10.34	Gicht d Nierenfunktionsstörung, Hand
B90.1	Folgezustände einer Tuberkulose des Urogenitalsystems	M10.35	Gicht d Nierenfunktionsstörung, Beckenregion/OS
C64	BNB der Niere, ausgenommen Nierenbecken	M10.36	Gicht d Nierenfunktionsstörung, Unterschenkel
C65	BNB Nierenbecken	M10.37	Gicht d Nierenfunktionsstörung, Knöchel/Fuss
C66	BNB Ureter	M10.38	Gicht d Nierenfunktionsstörung, sonstige Lok
C67.0	Bösartige Neubildung: Trigonum vesicae	M10.39	Gicht d Nierenfunktionsstörung, nnbez Lokalisationen
C67.1	Bösartige Neubildung: Apex vesicae	M31.1	Thrombotische Mikroangiopathie
C67.2	Bösartige Neubildung: Laterale Harnblasenwand	N00.0	Akut nephrit Synd, minimale glomeruläre Läsion
C67.3	Bösartige Neubildung: Vordere Harnblasenwand	N00.1	Akut nephrit Synd, fokale u segment glomerul Läsionen
C67.4	Bösartige Neubildung: Hintere Harnblasenwand	N00.2	Akut nephrit Synd, diffuse membranöse GN
C67.5	Bösartige Neubildung: Harnblasenhals	N00.3	Akut nephrit Synd, diffuse mesangioproliferative GN
C67.6	Bösartige Neubildung: Ostium ureteris	N00.4	Akut nephrit Synd, diffuse endokap-prolif GN
C67.7	Bösartige Neubildung: Urachus	N00.5	Akut nephrit Synd, diffuse mesangiokapilläre GN
C67.8	BNB: Harnblase, mehrere Teilbereiche überlappend	N00.6	Akut nephrit Synd, Dense-deposit-KH
C67.9	Bösartige Neubildung: Harnblase, nicht näher bezeichnet	N00.7	Akut nephrit Synd, GN m diffuser Halbmondbildung
C68.0	Bösartige Neubildung: Urethra	N00.8	Akut nephrit Synd, sonst morpholog Veränderungen
C68.1	Bösartige Neubildung: Paraurethrale Drüse	N00.9	Akut nephrit Synd, Art morpholog Veränderung nnbez
C68.8	BNB: Harnorgane, mehrere Teilbereiche überlappend	N01.0	Rapid-progress nephrit Syndminimale glomeruläre Läsion
C68.9	Bösartige Neubildung: Harnorgan, nicht näher bezeichnet	N01.1	Rapid-progress nephrit Synd, fok/segm glomerul Läsionen
C79.0	Sekundäre BNB Niere u Nierenbecken	N01.2	Rapid-progress nephrit Synd, diffuse membranöse GN
C79.1	Sekundäre BNB Harnblase, sonst u nnbez Harnorgane	N01.3	Rapid-progress nephrit Synd, diff mesangioprolif GN
D09.0	Carcinoma in situ Harnblase	N01.4	Rapid-progress nephrit Synd, diff endokap-prolif GN
D09.1	Carcinoma in situ sonst u nnbez Harnorgane	N01.5	Rapid-progress nephrit Synd, diff mesangiokapilläre GN
D30.0	Gutartige Neubildung Niere	N01.6	Rapid-progress nephrit Synd, Dense-deposit-KH
D30.1	Gutartige Neubildung Nierenbecken	N01.7	Rapid-progress nephrit Synd, GN m diff Halbmondbild
D30.2	Gutartige Neubildung Ureter	N01.8	Rapid-progress nephrit Synd, sonst morpholog Verändere
D30.3	Gutartige Neubildung Harnblase	N01.9	Rapid-progress nephrit Synd, Art morphol Veränderung nnbez
D30.4	Gutartige Neubildung Urethra	N02.0	Rezidiv/persist Hämaturie, minimale glomerul Läsion
D30.7	Gutartige Neubildung sonstige Harnorgane	N02.1	Rezidiv/persist Hämaturie, fok/segm glomerul Läsionen
D30.9	Gutartige Neubildung Harnorgan, nnbez	N02.2	Rezidiv/persist Hämaturie, diff membr GN
D41.0	NB unsich/unbek Verhalt Niere	N02.3	Rezidiv/persist Hämaturie, diff mesangioprolif GN
D41.1	NB unsich/unbek Verhalt Nierenbecken	N02.4	Rezidiv/persist Hämaturie, diff endokapillär-proliferat GN
D41.2	NB unsich/unbek Verhalt Ureter	N02.5	Rezidiv/persist Hämaturie, diffuse mesangiokapilläre GN
D41.3	NB unsich/unbek Verhalt Urethra	N02.6	Rezidiv/persist Hämaturie, Dense-deposit-KH
D41.4	NB unsich/unbek Verhalt Harnblase	N02.7	Rezidiv/persist Hämaturie, GN m diffuser Halbmondbild
D41.7	NB unsich/unbek Verhalt sonstige Harnorgane	N02.8	Rezidiv/persist Hämaturie, sonst morpholog Veränderung
D41.9	NB unsich/unbek Verhalt Harnorgan, nnbez	N02.9	Rezidiv/persist Hämaturie, Art morphol Veränderung nnbez
D59.3	Hämolytisch-urämisches Syndrom	N03.0	Chron nephrit Synd, minimale glomeruläre Läsion
E10.20	Prim insabh DM [T-1-Diab] m Nierenkomplik, n entgl bez	N03.1	Chron nephrit Synd, fokale/segmentale glomerul Läsionen
E10.21	Prim insabh DM [T-1-Diab] m Nierenkomplik, entgl bez	N03.2	Chron nephrit Synd, diffuse membranöse GN
E11.20	N prim insabh DM [T-2-Diab] m Nierenkomplik, n entgl bez	N03.3	Chron nephrit Synd, diffuse mesangioproliferative GN
E11.21	N prim insabh DM [T-2-Diab] m Nierenkomplik, entgl bez	N03.4	Chron nephrit Synd, diffuse endokapillär-proliferative GN
E12.20	DM iVm Fehl-/Mangelernähr m Nierenkomplik, n entgl bez	N03.5	Chron nephrit Synd, diffuse mesangiokapilläre GN
E12.21	DM iVm Fehl-/Mangelernähr m Nierenkomplik, entgl bez	N03.6	Chron nephrit Synd, Dense-deposit-KH
E13.20	Sonst nbez Diab mell m Nierenkomplik, n entgl bez	N03.7	Chron nephrit Synd, GN m diffuser Halbmondbildung
E13.21	Sonst nbez Diab mell m Nierenkomplik, entgl bez	N03.8	Chron nephrit Synd, sonst morphol Veränderungen
E14.20	Nnbez Diab mell m Nierenkompl, n entgl bez	N03.9	Chron nephrit Synd, Art morphol Veränderung nnbez
E14.21	Nnbez Diab mell m Nierenkomplik, entgl bez	N04.0	Nephrotisches Synd, minimale glomeruläre Läsion
E87.7	Flüssigkeitsüberschuss	N04.1	Nephrotisches Synd, fokale/segment glomerul Läsionen
F45.34	Somatof auton Fkfstör, Urogenitalsyst	N04.2	Nephrotisches Synd, diffuse membranöse GN
G95.80	HarnblasLähm b Schädig ob motor Neuron [UMNL]	N04.3	Nephrotisches Synd, diffuse mesangioproliferative GN
G95.81	HarnblasLähm b Schädig unt motor Neuron [LMNL]	N04.4	Nephrotisches Synd, diffuse endokapillär-proliferative GN
I12.00	Hypertens NierenKH m Niereninsuff, oA hypert Kris	N04.5	Nephrotisches Synd, diffuse mesangiokapilläre GN
I12.01	Hypertens NierenKH m Niereninsuff, mA hypert Kris	N04.6	Nephrotisches Syndrom, Dense-deposit-Krankheit
I12.90	Hypertens NierenKH oh Niereninsuff, oA hypert Kris	N04.7	Nephrotisches Synd, GN m diffuser Halbmondbildung
I12.91	Hypertens NierenKH oh Niereninsuff, mA hypert Kris	N04.8	Nephrotisches Synd, sonst morphol Veränderungen
I13.10	Hypertens He-/NierKH mit Niereninsuff, oA hypert Kris	N04.9	Nephrotisches Synd, Art morphol Veränderung nnbez
I13.11	Hypertens He-/NierKH m Niereninsuff, mA hypert Kris	N05.0	Nnbez nephrit Synd, minimale glomeruläre Läsion
I72.2	Aneurysma u Dissektion Nierenarterie	N05.1	Nnbez nephrit Synd, fokale/segmentale glomerul Läsionen
I82.3	Embolie u Thrombose Nierenvene	N05.2	Nnbez nephrit Synd, diffuse membranöse GN
M10.30	Gicht d Nierenfunktionsstörung, mehrere Lok	N05.3	Nnbez nephrit Synd, diffuse mesangioproliferative GN
M10.31	Gicht d Nierenfunktionsstörung, Schulterregion	N05.4	Nnbez nephrit Synd, diffuse endokapillär-proliferative GN

N05.5	Nnbez nephrit Synd, diffuse mesangiokapilläre GN	N18.1	Chron Nierenkrankheit, Stadium 1
N05.6	Nnbez nephrit Synd, Dense-deposit-KH	N18.2	Chron Nierenkrankheit, Stadium 2
N05.7	Nnbez nephrit Synd, GN m diffuser Halbmondbildung	N18.3	Chron Nierenkrankheit, Stadium 3
N05.8	Nnbez nephrit Synd, sonst morpholog Veränderungen	N18.4	Chron Nierenkrankheit, Stadium 4
N05.9	Nnbez nephrit Synd, Art morpholog Veränderung nnbez	N18.5	Chron Nierenkrankheit, Stadium 5
N06.0	Isol Proteinurie m Ang morph Veränd, min glomerul Läsion	N18.80	Einseitige chron Nierenfunktionsstörung
N06.1	Isol Proteinurie m Ang morph Veränd, fok/segm glom Läs	N18.89	Sonst chron Nierenkrankheit, Stadium nnbez
N06.2	Isol Proteinurie m Ang morph Veränd, diff membran GN	N18.9	Chronische Nierenkrankheit, nicht näher bezeichnet
N06.3	Isol Proteinurie m Ang morph Veränd, diff mesangprol GN	N19	Nnbez Niereninsuffizienz
N06.4	Isol Proteinurie m Ang morph Veränd, diff endok-prol GN	N20.0	Nierenstein
N06.5	Isol Proteinurie m Ang morph Veränd, diff mesangkap GN	N20.1	Ureterstein
N06.6	Isol Proteinurie m Ang morph Veränd, Dense-deposit-KH	N20.2	Nierenstein u Ureterstein gleichzeitig
N06.7	Isol Proteinurie m Ang morph Veränd, GN diff Halbmondb	N20.9	Harnstein, nnbez
N06.8	Isol Proteinurie m Ang morph Veränd, so morph Veränd	N21.0	Stein in Harnblase
N06.9	Isol Proteinurie m Ang morph Veränd, Art morph Verän nnbez	N21.1	Urethrastein
N07.0	Heredit Nephropathie, aonkl, min glomeruläre Läsion	N21.8	Stein in sonstigen unteren Harnwegen
N07.1	Heredit Nephropathie, aonkl, fok/segment glomer Läsion	N21.9	Stein in unteren Harnwegen, nnbez
N07.2	Heredit Nephropathie, aonkl, diffuse membranöse GN	N22.0	Harnstein b Schistosomiasis [Bilharziose]
N07.3	Heredit Nephropathie, aonkl, diffuse mesangioprolif GN	N22.8	Harnstein b sonst aokl KH
N07.4	Heredit Nephropathie, aonkl, diff endokap-prolif GN	N23	Nnbez Nierenkolik
N07.5	Heredit Nephropathie, aonkl, diff mesangiokapilläre GN	N25.0	Renale Osteodystrophie
N07.6	Heredit Nephropathie, aonkl, Dense-deposit-KH	N25.1	Renaler Diabetes insipidus
N07.7	Heredit Nephropathie, aonkl, GN m diff Halbmondbildung	N25.8	Sonst KH infolge Schädigung tubuläre Nierenfunktion
N07.8	Heredit Nephropathie, aonkl, so morphol Veränderungen	N25.9	KH infolge Schädigung tubuläre Nierenfunktion, nnbez
N07.9	Heredit Nephropathie, aonkl, Art morphol Veränderung nnbez	N26	Schrumpfniere, nnbez
N08.0	Glomeruläre KH b aokl inf/parasit KH	N27.0	Kleine Niere unbek Ursache, einseitig
N08.1	Glomeruläre KH b Neubildungen	N27.1	Kleine Niere unbek Ursache, bdsseitig
N08.2	Glomeruläre KH b BlutKH u Stör m Beteilig Immunsyst	N27.9	Kleine Niere unbek Ursache, nnbez
N08.3	Glomeruläre KH b Diabetes mellitus	N28.0	Ischämie/Infarkt Niere
N08.4	Glomeruläre KH b so endokrinen, Ernährungs- u SW-KH	N28.1	Zyste Niere, erworben
N08.5	Glomeruläre KH b System-KH Bindegewebe	N28.8	Sonstige nbez KH Niere/Ureter
N08.8	Glomeruläre KH b sonst aokl KH	N28.9	Krankheit Niere/Ureter, nnbez
N10	Akute tubulointerstitielle Nephritis	N29.0	Spätsyphilis Niere
N11.0	Nichtobstruktive, m Reflux verb chron Pyelonephritis	N29.1	Sonst KH Niere/Ureter b aokl inf/paras KH
N11.1	Chronische obstruktive Pyelonephritis	N29.8	Sonst KH Niere/Ureter b sonst aokl KH
N11.8	Sonstige chron tubulointerstitielle Nephritis	N30.0	Akute Zystitis
N11.9	Chronische tubulointerstitielle Nephritis, nnbez	N30.1	Interstitielle Zystitis (chronisch)
N12	Tubulointerstitielle Nephritis, n als akut od chron bez	N30.2	Sonstige chronische Zystitis
N13.0	Hydronephrose b ureteropelviner Obstruktion	N30.3	Trigonumzystitis
N13.1	Hydronephrose b Ureterstriktur, aonkl	N30.4	Strahlenzystitis
N13.2	Hydronephrose b Obstruktion d Nieren- u Ureterstein	N30.8	Sonstige Zystitis
N13.3	Sonstige u nnbez Hydronephrose	N30.9	Zystitis, nnbez
N13.4	Hydroureter	N31.0	Ungehemmte neurogene Blasenentleerung, aonkl
N13.5	Abknickung u Striktur Ureters oh Hydronephrose	N31.1	Neurogene Reflexblase, aonkl
N13.6	Pyonephrose	N31.2	Schlaffe neurogene Harnblase, aonkl
N13.7	Uropathie in Zus m vesikoureteralem Reflux	N31.80	Neuromusk Low-compliance-Blas, organ fix
N13.8	Sonst obstruktive Uropathie u Refluxuropathie	N31.81	Hypo-/Akontraktil BlasMuskl oh neurol Substr
N13.9	Obstruktive Uropathie u Refluxuropathie, nnbez	N31.82	Instabil Blase oh neurolog Substr
N14.0	Analgetika-Nephropathie	N31.88	Sonst neuromusk Dysfunkt Harnblas
N14.1	Nephropathie d so AM/Drogen/biol akt Subst	N31.9	Neuromuskuläre Dysfunktion Harnblase, nnbez
N14.2	Nephropathie d nnbez AM/Drogen/biol aktive Subst	N32.0	Blasenhalsobstruktion
N14.3	Nephropathie d Schwermetalle	N32.1	Vesikointestinalfistel
N14.4	Toxische Nephropathie, aonkl	N32.2	Harnblasenfistel, aonkl
N15.0	Balkan-Nephropathie	N32.3	Harnblasendivertikel
N15.10	Nierenabszess	N32.4	Harnblasenruptur, nichttraumatisch
N15.11	Perinephritischer Abszess	N32.8	Sonstige nbez KH Harnblase
N15.8	Sonst nbez tubulointerstitielle Nieren-KH	N32.9	KH Harnblase, nnbez
N15.9	Tubulointerstitielle Nierenkrankheit, nnbez	N33.0	Tuberkulöse Zystitis
N16.0	Tubulointerstitielle Nieren-KH b aokl inf/paras KH	N33.8	KH Harnblase b sonst aokl KH
N16.1	Tubulointerstitielle Nieren-KH b Neubildungen	N34.0	Harnröhrenabszess
N16.2	Tubulinterst Nieren-KH b Blut-KH/Stör m Beteil Immunsyst	N34.1	Unspezifische Urethritis
N16.3	Tubulointerstitielle Nieren-KH b StoffwechselKH	N34.2	Sonstige Urethritis
N16.4	Tubulointerstitielle Nieren-KH b systemischen KH Bgw	N34.3	Urethrales Syndrom, nnbez
N16.5	Tubulointerstitielle Nieren-KH b Transplantatabstossung	N35.0	Posttraumatische Harnröhrenstriktur
N16.8	Tubulointerstitielle Nieren-KH b sonst aokl KH	N35.1	Postinfektiöse Harnröhrenstriktur, aonkl
N17.0	Akutes Nierenversagen m Tubulusnekrose	N35.8	Sonstige Harnröhrenstriktur
N17.1	Akutes Nierenversagen m akuter Rindennekrose	N35.9	Harnröhrenstriktur, nnbez
N17.2	Akutes Nierenversagen m Marknekrose	N36.0	Harnröhrenfistel
N17.8	Sonstiges akutes Nierenversagen	N36.1	Harnröhrendivertikel
N17.9	Akutes Nierenversagen, nnbez	N36.2	Harnröhrenkarunkel

N36.3	Prolaps Harnröhrenschleimhaut	R30.1	Tenesmus vesicae
N36.8	Sonstige nbez KH Harnröhre	R30.9	Schmerzen b Wasserlassen, nnbez
N36.9	KH Harnröhre, nnbez	R31	Nnbez Hämaturie
N37.0	Urethritis b aokl KH	R32	Nnbez Harninkontinenz
N37.8	Sonstige KH Harnröhre b aokl KH	R33	Harnverhaltung
N39.0	Harnwegsinfektion, Lokalisation nnbez	R34	Anurie u Oligurie
N39.1	Persistierende Proteinurie, nnbez	R35	Polyurie
N39.2	Orthostatische Proteinurie, nnbez	R36	Ausfluss aus Harnröhre
N39.3	Belastungsincontinenz [Stressincontinenz]	R39.0	Urin-Extravasation
N39.40	Reflexincontinenz	R39.1	Sonstige Miktionsstörungen
N39.41	Überlaufincontinenz	R39.2	Extrarenale Urämie
N39.42	Drangincontinenz	R39.8	Sonstige u nnbez Sympt Harnsystem
N39.43	Extraurethrale Harninkontinenz	R80	Isolierte Proteinurie
N39.47	Rezidivincontinenz	R82.0	Chylurie
N39.48	Sonst nbez Harninkontinenz	R82.3	Hämoglobinurie
N39.81	Flankenschmerz-Hämaturie-Syndrom	R82.5	Erhöhte Urinwerte Drogen AM biologisch aktive Subst
N39.88	Sonstige nbez KH Harnsystem	R82.7	Abnorm Befund mikrobiologische Urinuntersuchung
N39.9	KH Harnsystem, nnbez	R82.8	Abnorm Befund zytolog u histolog Urinuntersuchung
N98.0	Infektion i Zusammenhang m artifizierl Insemination	R82.9	Sonstige u nnbez abnorme Urinbefunde
N99.0	Nierenversagen nach med Massnahmen	R93.4	Abnorm Befund bildgeb Diagnostik Harnorgane
N99.1	Harnröhrenstriktur nach med Massnahmen	R94.4	Abnorme Ergebnisse Nierenfunktionsprüfungen
N99.5	FktStör äusseres Stoma Hamtrakt	R94.8	Abnorme Ergebnisse Fktprüf so Organe/Organsysteme
N99.8	Sonst KH Urogenitalsystem n med Massn	S36.83	Verletzung Retroperitoneum
Q60.0	Nierenagenesie, einseitig	S37.00	Verletzung Niere, nnbez
Q60.1	Nierenagenesie, beidseitig	S37.01	Prellung u Hämatom Niere
Q60.2	Nierenagenesie, nnbez	S37.02	Rissverletzung Niere
Q60.3	Nierenhypoplasie, einseitig	S37.03	Komplette Ruptur Nierenparenchym
Q60.4	Nierenhypoplasie, beidseitig	S37.1	Verletzung Hamleiter
Q60.5	Nierenhypoplasie, nnbez	S37.20	Verletzung Harnblase, nnbez
Q60.6	Potter-Syndrom	S37.21	Prellung Harnblase
Q61.0	Angeborene solitäre Nierenzyste	S37.22	Ruptur Harnblase
Q61.1	Polyzyst Niere, autosom-rez	S37.28	Sonstige Verletzungen Harnblase
Q61.2	Polyzyst Niere, autosom-dom	S37.30	Verletzung Harnröhre, nnbez
Q61.3	Polyzystische Niere, nnbez	S37.31	Verletzung Harnröhre, Pars membranacea
Q61.4	Nierendysplasie	S37.32	Verletzung Harnröhre, Pars spongiosa
Q61.5	Medulläre Zystenniere	S37.33	Verletzung Harnröhre, Pars prostatica
Q61.8	Sonstige zystische Nierenkrankheiten	S37.38	Verletzung Harnröhre, sonst Teile
Q61.9	Zystische Nierenkrankheit, nnbez	T19.0	Fremdkörper in Harnröhre
Q62.0	Angeborene Hydronephrose	T19.1	Fremdkörper in Harnblase
Q62.1	Atresie und (angeborene) Stenose Ureter	T79.5	Traumatische Anurie
Q62.2	Angeborener Megaureter	T83.0	Mechan Komplik d Harnwegskatheter (Verweilkatheter)
Q62.3	Sonst (angeb) obstruktive Defekte Nierenbecken u Ureter	T83.1	Mechan Komplik d so Geräte od Implantate im Hamtrakt
Q62.4	Agenesie Ureter	T83.2	Mechanische Komplik d Harnorgantransplantat
Q62.5	Duplikatur Ureter	T83.4	Mechan Komplik d so Proth/Implant/Transpl im Genitaltrakt
Q62.6	Lageanomalie Ureter	T83.5	Infektion/entzündl Rkt d Proth/Implant/Transpl im Hamtrakt
Q62.7	Angeborener vesiko-ureterorener Reflux	T83.6	Infektion/entzündl Rkt d Proth/Implant/Transpl im GenitTrakt
Q62.8	Sonstige angeborene Fehlbildungen Ureter	T83.8	So Komplik d Proth/Implant/Transpl im Urogenitaltrakt
Q63.0	Akzessorische Niere	T83.9	Nnbez Komplik d Proth/Implant/Transpl im Urogenitaltrakt
Q63.1	Gelappte Niere, verschmolzene Niere u Hufeisenniere	T85.71	Infekt u entzündl Reakt durch Katheter zur Peritonealdialyse
Q63.2	Ektope Niere	T86.10	Akute Funktionsverschlechterung eines Nierentransplantates
Q63.3	Hyperplastische Niere u Riesenniere	T86.11	Chron Funktionsverschlechterung eines Nierentransplantates
Q63.8	Sonstige nbez angeborene Fehlbildungen Niere	T86.12	Verzögerte Aufnahme der Transplantatfunktion
Q63.9	Angeborene Fehlbildung Niere, nnbez	T86.19	Sonst u nnbez FunkStör, Versagen u Abstoss Nierentranspl
Q64.1	Ekstrophie Harnblase	Z43.5	Versorgung Zystostoma
Q64.2	Angeborene Urethralklappen im hinteren Teil Harnröhre	Z43.6	Versorgung so künstl Körperöffnungen Hamtrakt
Q64.3	So Atresie u (angeb) Stenose Urethra u Harnblasenhals	Z46.6	Versorgen m u Anpassen Gerät im Hamtrakt
Q64.4	Fehlbildung Urachus	Z49.0	Vorbereitung auf Dialyse
Q64.5	Angeborenes Fehlen Harnblase u Urethra	Z49.1	Extrakorporale Dialyse
Q64.6	Angeborenes Divertikel Harnblase	Z49.2	Sonstige Dialyse
Q64.7	Sonst angeborene Fehlbildung Harnblase u Urethra	Z90.5	Verlust Niere(n)
Q64.8	Sonst nbez angeborene Fehlbildungen Harnsystem	Z94.0	Zustand nach Nierentransplantation
Q64.9	Angeborene Fehlbildung Harnsystem, nnbez	Z96.0	Vorhandensein urogenitales Implantat
R30.0	Dysurie		

**ADRG L02 Operatives Einbringen eines Peritonealdialysekatheters**

Prozedur in Tabelle L02-1

**DRG L02A Operatives Einbringen eines Peritonealdialysekatheters, Alter < 10 Jahre oder mit äusserst schweren CC**

Alter &lt; 10 Jahre oder PCCL &gt; 3

**DRG L02B Operatives Einbringen eines Peritonealdialysekatheters, Alter > 9 Jahre, ohne äusserst schwere CC****Prozedur L02-1**

54.93†↔ Formung einer kutaneoperitonealen Fistel

**ADRG L03 Nieren-, Ureter- und grosse Harnblaseneingriffe bei Neubildung, Alter < 19 Jahre oder mit äusserst schweren CC oder ausser bei Neubildung, mit äusserst schweren CC oder Kombinationseingriff**

Hauptdiagnose in Tabelle L03-1 und Prozedur in Tabelle L03-2 und (Alter &lt; 19 Jahre oder PCCL &gt; 3) oder Prozedur in Tabelle L03-3 und PCCL &gt; 3 oder Prozedur in Tabelle L03-4 und Prozedur in Tabelle L03-5

**DRG L03Z Nieren-, Ureter- und grosse Harnblaseneingriffe bei Neubildung, Alter < 19 Jahre oder mit äusserst schweren CC oder ausser bei Neubildung, mit äusserst schweren CC oder Kombinationseingriff****Hauptdiagnose L03-1**

C64	BNB der Niere, ausgenommen Nierenbecken	C79.1	Sekundäre BNB Harnblase, sonst u nnbez Harnorgane
C65	BNB Nierenbecken	D09.0	Carcinoma in situ Harnblase
C66	BNB Ureter	D09.1	Carcinoma in situ sonst u nnbez Harnorgane
C67.0	Bösartige Neubildung: Trigonum vesicae	D30.0	Gutartige Neubildung Niere
C67.1	Bösartige Neubildung: Apex vesicae	D30.1	Gutartige Neubildung Nierenbecken
C67.2	Bösartige Neubildung: Laterale Harnblasenwand	D30.2	Gutartige Neubildung Ureter
C67.3	Bösartige Neubildung: Vordere Harnblasenwand	D30.3	Gutartige Neubildung Harnblase
C67.4	Bösartige Neubildung: Hintere Harnblasenwand	D30.4	Gutartige Neubildung Urethra
C67.5	Bösartige Neubildung: Harnblasenhals	D30.7	Gutartige Neubildung sonstige Harnorgane
C67.6	Bösartige Neubildung: Ostium ureteris	D30.9	Gutartige Neubildung Harnorgan, nnbez
C67.7	Bösartige Neubildung: Urachus	D41.0	NB unsich/unbek Verhalt Niere
C67.8	BNB: Harnblase, mehrere Teilbereiche überlappend	D41.1	NB unsich/unbek Verhalt Nierenbecken
C67.9	Bösartige Neubildung: Harnblase, nicht näher bezeichnet	D41.2	NB unsich/unbek Verhalt Ureter
C68.0	Bösartige Neubildung: Urethra	D41.3	NB unsich/unbek Verhalt Urethra
C68.1	Bösartige Neubildung: Paraurethrale Drüse	D41.4	NB unsich/unbek Verhalt Harnblase
C68.8	BNB: Harnorgane, mehrere Teilbereiche überlappend	D41.7	NB unsich/unbek Verhalt sonstige Harnorgane
C68.9	Bösartige Neubildung: Harnorgan, nicht näher bezeichnet	D41.9	NB unsich/unbek Verhalt Harnorgan, nnbez
C79.0	Sekundäre BNB Niere u Nierenbecken		

**Prozedur L03-2**

40.52.00↔	Radikale Exzision von periaortalen Lymphknoten, n.n.bez.	40.59.20↔	Radikale Exz and Lk i Rahmen e and Eingr, n.n.bez.
40.52.10↔	Rd Exz v rtrprtn(praort,prk)u plvnn Lk als slbst Engr	40.59.21↔	Radikale Exz mediastinaler Lk i Rahmen e and Eingr
40.52.11↔	Rd Exz v rtrprtn(praort,prk)u plvnn Lk i Rhmn e and Engr	40.59.22↔	Radikale Exz peribronchialer Lk i Rahmen e and Eingr
40.52.99↔	Radikale Exzision von periaortalen Lymphknoten, sonstige	40.59.29↔	Radikale Exz and Lk i Rahmen e and Eingr, sonstige
40.53.00↔	Radikale Exzision von iliakalen Lymphknoten, n.n.bez.	40.59.99↔	Radikale Exzision anderer Lymphknoten, sonstige
40.53.10↔	Radikale Exz von iliakalen Lk als selbständiger Eingr	54.99.00↔	Sonstige Operationen in der Abdominal-Region, n.n.bez.
40.53.11↔	Radikale Exz von iliakalen Lk i Rahmen e and Eingr	54.99.30↔	S Op i d AbdRg, Rs v Gw i d Bauchrg o schr Orgnzdng
40.53.99↔	Radikale Exzision von iliakalen Lymphknoten, sonstige	54.99.40↔	So Op i d AbdReg, Rev e kutperit Fistel ( Kathvrwsys)
40.54.00↔	Radikale Exzision der Leistengegend, n.n.bez.	54.99.41↔	S Op i d AbdRg, Entf o Vrschl e ktprt Fstl (Kthvrwsys)
40.54.10↔	Radikale Exzision der Leistengegend als selbständiger Eingriff	54.99.50↔	So Op i d AbdReg, Anl e temp Bauchwandverschlusses
40.54.11↔	Radikale Exz d Leistengegend im Rahmen e and Eingr	54.99.60↔	Sonstige Operationen in der Abdominal-Region, Lumbotomie
40.54.99↔	Radikale Exzision der Leistengegend, sonstige	54.99.61↔	Sonstige Operationen in der Abdominal-Region, Relumbotomie
40.59.00↔	Radikale Exzision anderer Lymphknoten, n.n.bez.	54.99.99↔	Sonstige Operationen in der Abdominal-Region, sonstige
40.59.10↔	Radikale Exz and Lk als selbständiger Eingr, n.n.bez.	55.01.11↔	Nephrotomie, offen chirurgisch
40.59.11↔	Radikale Exz mediastinaler Lk als selbständiger Eingr	55.01.12↔	Nephrotomie, offen chirurgisch zur Exploration
40.59.12↔	Rad Exz peribronchialer Lk als selbständiger Eingr	55.01.13↔	Nephrotomie, offen chirurgisch zur Punktion einer Zyste
40.59.19↔	Radikale Exz and Lk als selbständiger Eingr, sonstige	55.02.11↔	Nephrostomie, offen chirurgisch

55.11↔	Pyelotomie	56.52.10↔	Rev e kut Uretilst, m Darminterponat [Conduit]
55.12↔	Pyelostomie	56.52.20↔	Rev e kut Ureteroileostomie, m Darmres (kontin Stoma)
55.24↔	Offene Nierenbiopsie	56.52.99↔	Revision einer kutanen Ureteroileostomie, sonstige
55.31↔	Marsupialisation einer Läsion an der Niere	56.61.00↔	Aufbau einer anderen kutanen Ureterostomie, n.n.bez.
55.32↔	Offene Exzision von Läsion oder Gewebe an der Niere	56.61.10↔	Afb e and kt Urtrst, Urtrkneostmie u Trmsrtrkntmie, Lsk
55.34↔	Laparoskop Exzision von Läsion oder Gewebe an der Niere	56.61.20↔	Afb e and kt Urtrs, Uwdl e and sprvs Hrnl i e kn Urtrst
55.39.00↔	So Lok Exz o Destr von Läs o Gew an d Niere, n.n.bez.	56.61.99↔	Aufbau einer anderen kutanen Ureterostomie, sonstige
55.39.10↔	S Lk Exz o Dstr v Läs o Gw an d Nier, Exz urtrnsk	56.62↔	Revision einer anderen kutanen Ureterostomie
55.39.20↔	S Lk Exz o Dstr v Läs o Gw an d Nier, Dstr, Prktrmsrnl	56.71.00↔	Harnableitung in den Darm, n.n.bez.
55.39.21↔	S Lk Exz o Dstr v Läs o Gw an d Nier, Dstr, urtrnsk	56.71.10↔	Ureterosigmoideostomie m Reservoirbildung, offen chir
55.39.22↔	S Lk Exz o Dstr v Läs o Gw an d Nier, Dstr, offn chr	56.71.11↔	Ureterosigmoideostomie mit Reservoirbildung, laparask
55.39.23↔	S Lk Exz o Dstr v Läs o Gw an d Nier, Dstr, lprsk	56.71.20↔	Umwandlung e and supravcs Harnabl i e Harnabl i D Darm
55.39.29↔	S Lk Exz o Dstr v Läs o Gw an d Nier, Dstr, S Zg	56.71.99↔	Harnableitung in den Darm, sonstige
55.39.99↔	So Lok Exz o Destr von Läs o Gew an d Niere, So	56.72↔	Revision einer ureterointestinalen Anastomose
55.4↔	Partielle Nephrektomie	56.73↔	Nephrozystanastomose, n.n.bez.
55.51.00↔	Nephroureterektomie, n.n.bez.	56.74.00↔	Ureterozystoneostomie, n.n.bez.
55.51.01↔	Nephroureterektomie, ausser zur Transplantation	56.74.10↔	Urtzystst, Isl Antrfrlpl (z.B. n LchGrgoir), offn chr
55.51.02↔	Nephrektomie zur Transplantation, Lebendspende	56.74.11↔	Urtzystst, Isl Antrfrlpl (z.B. n LchGrgoir), lprkpsch
55.51.99↔	Nephroureterektomie, sonstige	56.74.20↔	Ureterozystoneostomie, mit Uretermodellage
55.52↔	Nephrektomie einer belassenen Niere	56.74.99↔	Ureterozystoneostomie, sonstige
55.53↔	Entfernen einer transplantierten oder abgestossenen Niere	56.75↔	Transureteroureterostomie
55.54↔	Beidseitige Nephrektomie	56.79↔	Sonstige Anastomose eines Ureters oder Harnableitung
55.61↔	Autotransplantation einer Niere	56.81↔	Lösung von intraluminalen Adhäsionen im Ureter
55.7↔	Nephropexie	56.82↔	Naht einer Ureterverletzung
55.81↔	Naht einer Rissverletzung an der Niere	56.83↔	Verschluss einer Ureterostomie
55.82↔	Verschluss einer Nephrostomie und Pyelostomie	56.84.00↔	Verschluss einer anderen Ureterfistel, n.n.bez.
55.83↔	Verschluss von anderen Nierenfisteln	56.84.10↔	Verschluss einer Ureter-Darm-Fistel, offen chirurgisch
55.84↔	Reposition einer Nierenstiel-Torsion	56.84.11↔	Verschluss einer Ureter-Darm-Fistel, laparoskopisch
55.85↔	Symphysiotomie einer Hufeisenniere	56.84.20↔	Verschluss einer ureterovaginale Fistel, offen chir
55.86↔	Anastomose an der Niere	56.84.21↔	Verschluss einer ureterovaginale Fistel, laparoskopisch
55.87↔	Plastische Rekonstruktion am pyeloureteralen Übergang	56.84.22↔	Verschluss einer ureterovaginale Fistel, vaginal
55.89↔	Sonstige plastische Rekonstruktion an der Niere	56.84.99↔	Verschluss einer anderen Ureterfistel, sonstige
55.91↔	Nierendekapsulation	56.85↔	Ureteropexie
55.99.00↔	Sonstige Operationen an der Niere, n.n.bez.	56.86↔	Entfernen einer Ureterligatur
55.99.10↔	Sonstige Op an d Niere, Revisionsoperation an d Niere	56.89↔	Sonstige plastische Rekonstruktion an einem Ureter
55.99.99↔	Sonstige Operationen an der Niere, sonstige	56.95↔	Ligatur an einem Ureter
56.1x.00↔	Ureterale Meatotomie, n.n.bez.	56.99.00↔	Sonstige Operationen an einem Ureter, n.n.bez.
56.1x.10↔	Ureterale Meatotomie, perkutan-transvesikal	56.99.10↔	Freilegung des Ureters (zur Exploration)
56.1x.11↔	Ureterale Meatotomie, transurethral	56.99.20↔	Revisionsoperation am Ureter, offen chirurgisch
56.1x.12↔	Ureterale Meatotomie, offen-chirurgisch	56.99.21↔	Revisionsoperation am Ureter, sonstiger Zugang
56.1x.99↔	Ureterale Meatotomie, sonstige	56.99.30↔	So Op an e Ureter, Injekt b Ostiuminsuf, transurethral
56.2x.00↔	Ureterotomie, n.n.bez.	56.99.31↔	So Op an e Ureter, Injekt b Ostiuminsuf, offen chir
56.2x.10↔	Ureterotomie, perkutan-transrenal	56.99.32↔	So Op an e Ureter, Injekt b Ostiuminsuf, So Zugang
56.2x.11↔	Ureterotomie, perkutantransrenal mit Entf e Harnst	56.99.99↔	Sonstige Operationen an einem Ureter, sonstige
56.2x.20↔	Ureterotomie, ureterorenoskopisch	57.6x.00↔	Partielle Zystektomie, n.n.bez.
56.2x.30↔	Ureterotomie, offen chirurgisch	57.6x.10↔	Part Zystektomie, oh Ureterneoiplantation, offen chir
56.2x.40↔	Ureterotomie, laparoskopisch	57.6x.11↔	Part Zystektomie, oh Ureterneoiplantation, laparask
56.2x.99↔	Ureterotomie, sonstige	57.6x.12↔	Part Zystekt, m eins o beids Ureterneoiimpl, offen chir
56.34↔	Offene Ureterbiopsie	57.6x.13↔	Part Zystekt, m eins o beids Ureterneoiimpl, laparask
56.40↔	Ureterektomie, n.n.bez.	57.6x.20↔	Prt Zystkt, Sprtrg o sbtt Rsktion, o Urtrnimpl, off chr
56.41.00↔	Partielle Ureterektomie, n.n.bez.	57.6x.21↔	Prt Zystkt, Sprtrg o sbtt Rs, oh Urtrneoiimpl, lprsk
56.41.10↔	Part Ureterektomie, Res d Ureterostiums, Perktransves	57.6x.22↔	Prt Zystkt, Sprtrg o sbtt Rs m o bds Urtrimpl, off chr
56.41.11↔	Part Ureterektomie, Res d Ureterostiums, transurethral	57.6x.23↔	Prt Zystkt, Sprtrg o sbt Rs m eins o beids Urtrimpl, Lsk
56.41.12↔	Part Ureterektomie, Res d Ureterostiums, offen chir	57.6x.99↔	Partielle Zystektomie, sonstige
56.41.20↔	Partielle Ureterektomie, offen chirurgisch	57.71.00↔	Radikale Zystektomie, n.n.bez.
56.41.21↔	Partielle Ureterektomie, laparoskopisch	57.71.10↔	Rad Zystektomie, oh Urethrektomie, b Mann, offen chir
56.41.30↔	Partielle Ureterektomie, Resektion eines Ureterstumpfes	57.71.11↔	Rad Zystektomie, oh Urethrektomie, b Mann, laparask
56.41.40↔	Resektion einer Ureterozele, transurethral	57.71.20↔	Rad Zystektomie, m Urethrektomie, b Mann, offen chir
56.41.41↔	Resektion einer Ureterozele, offen chirurgisch	57.71.21↔	Rad Zystektomie, m Urethrektomie, b Mann, laparask
56.41.49↔	Resektion einer Ureterozele, sonstiger Zugang	57.71.30↔	Rad Zystektomie, oh Urethrekt, b d Frau, offen chir
56.41.99↔	Partielle Ureterektomie, sonstige	57.71.31↔	Rad Zystektomie, oh Urethrektomie, b d Frau, laparask
56.42↔	Totale Ureterektomie	57.71.40↔	Rad Zystektomie, m Urethrektomie, b d Frau, offen chir
56.51.00↔	Aufbau einer kutanen Ureteroileostomie, n.n.bez.	57.71.41↔	Rad Zystektomie, m Urethrektomie, b d Frau, laparask
56.51.10↔	Afb e kt Ur, Urkt [IlmCndt] o Urktkst [Kln/SgmCndt], off chr	57.71.50↔	Rd Zystkt, BEvszrtion (Exnt) b Mnn, offn chr
56.51.11↔	Afb e kt Ur, Urkt [IlmCndt] o Urktkst [Kln/SgCdt], Lsk	57.71.51↔	Rad Zystekt, BeEviszeration (Exent) b Mann, laparask
56.51.12↔	Afb e kt Urilst, m Drmntprnt [Cndt] (N knntn Stm), S Zg	57.71.99↔	Radikale Zystektomie, sonstige
56.51.20↔	Afb e kt Urilst, Umwdl e and sprvs Hrnl i e ktn Urilst	57.79.00↔	Sonstige totale Zystektomie, n.n.bez.
56.51.30↔	Aufb e kut Ureteroileostomie, m Darmres (kontin Stoma)	57.79.10↔	So tot Zystekt, Einf Zystekt, b Mann, offen chir
56.51.99↔	Aufbau einer kutanen Ureteroileostomie, sonstige	57.79.11↔	So tot Zystektomie, Einf Zystektomie, b Mann, laparask
56.52.00↔	Revision einer kutanen Ureteroileostomie, n.n.bez.	57.79.20↔	So tot Zystekt, Einf Zystekt, b d Frau, offen chir

57.79.21↔	So tot Zystekt, Einf Zystekt, b d Frau, laparask	59.03.10↔	Ureterolyse ohne intraperi Verlagerung, laparoskopisch
57.79.99↔	Sonstige totale Zystektomie, sonstige	59.03.11↔	Ureterolyse mit intraperi Verlagerung, laparoskopisch
57.83↔	Verschluss einer vesikointestinalen Fistel	59.03.99↔	Laparask Lös von periren o periuret Adhäs, sonstige
57.86↔	Plastische Rekonstruktion bei Exstrophie der Harnblase	59.09↔	Sonstige Inzision am perirenal oder periureteralen Gewebe
57.87.00↔	Rekonstruktion an der Harnblase, n.n.bez.	59.19↔	Sonstige Inzision am perivesikalen Gewebe
57.87.10↔	Reko an d Harnbl, m Ileum, Kolon o Mag, offen chir	59.91↔	Exzision am perirenal oder perivesikalen Gewebe
57.87.11↔	Reko an d Harnbl, m Ileum, Kolon o Mag, laparask	59.92↔	Sonst Operationen am perirenal oder perivesikalen Gewebe
57.87.20↔	Umwdl e and supravves Harnabl i e Ersharnbl, offen chir	60.3↔	Suprapubische Prostatektomie
57.87.21↔	Umwdl e and supravves Harnabl i e Ersharnbl, laparask	60.4↔	Retropubische Prostatektomie
57.87.30↔	Reduktionsplastik der Harnblase, offen chirurgisch	60.5↔	Radikale Prostatektomie
57.87.31↔	Reduktionsplastik der Harnblase, laparoskopisch	60.61.00↔	Lokale Exzision einer Läsion an der Prostata, n.n.bez.
57.87.40↔	Augmentation der Harnblase, offen chirurgisch	60.61.10↔	Lokale Exzision einer Läsion an der Prostata, transurethral
57.87.41↔	Augmentation der Harnblase, laparoskopisch	60.61.11↔	Lok Exz e Läs an d Prostata, suprapubischtransvesikal
57.87.99↔	Rekonstruktion an der Harnblase, sonstige	60.61.12↔	Lokale Exzision einer Läsion an der Prostata, retropubisch
58.93↔	Implantation eines künstlichen Harnblasensphinkters	60.61.13↔	Lokale Exzision einer Läsion an der Prostata, perineal
58.94↔	Adjustierbare Harninkontinenztherapie	60.61.99↔	Lokale Exzision einer Läsion an der Prostata, sonstige
59.00↔	Retropitoneale Dissektion, n.n.bez.	60.62↔	Perineale Prostatektomie
59.02↔	Sonst Lösung von perirenal oder periureteralen Adhäsionen	60.69↔	Sonstige Prostatektomie
59.03.00↔	Laparask Lös von periren o periuret Adhäs, n.n.bez.		

### Prozedur L03-3

04.92.00↔	Implnt o Erstz d Elktrod(n) e prph Neurstm, n.n.bez.	55.34↔	Laparoskop Exzision von Läsion oder Gewebe an der Niere
04.92.10↔	Implnt,Erstz d Elktrod tmp prph Neurstm,Enzlsys,Tstsm	55.39.00↔	So Lok Exz o Destr von Läs o Gew an d Niere, n.n.bez.
04.92.11↔	Implnt,Erstz d Elktrod tmp prph Neurstm,Mhrlysys,Tstsm	55.39.10↔	S Lk Exz o Dstr v Läs o Gw an d Nier, Exz urtrnsk
04.92.20↔	Imp,Ers d Elktrod prmn prph Neurstm,Stbl,Enzlsys,Prk	55.39.20↔	S Lk Exz o Dstr v Läs o Gw an d Nier, Dstr, Prktrnskml
04.92.21↔	Implnt,Erstz d Elktrod prmn prph Neurstm,Stbl,Mhrlysys,Prk	55.39.21↔	S Lk Exz o Dstr v Läs o Gw an d Nier, Dstr, urtrnsk
04.92.30↔	Imp,Ers d Elktrod prmn prph Neurstm,Plttnl,Enzlsys,offn chr	55.39.22↔	S Lk Exz o Dstr v Läs o Gw an d Nier, Dstr, offn chr
04.92.31↔	Imp,Ers d Elktrod prmn prph Neurstm,Plttnl,Mhrlysys,offn chr	55.39.23↔	S Lk Exz o Dstr v Läs o Gw an d Nier, Dstr, lprsk
04.92.40↔	Impl oder Ersetzen einer Vagusnervstimulationselektrode	55.39.29↔	S Lk Exz o Dstr v Läs o Gw an d Nier, Dstr, S Zg
04.92.99↔	Implant o Ersetz d Elektrod(n) e periph Neurostim, So	55.39.99↔	So Lok Exz o Destr von Läs o Gew an d Niere, So
40.52.00↔	Radikale Exzision von periaortalen Lymphknoten, n.n.bez.	55.4↔	Partielle Nephrektomie
40.52.10↔	Rd Exz v rtrprtn(praort,prk)u plvnn Lk als sibt Engr	55.51.00↔	Nephroureterektomie, n.n.bez.
40.52.11↔	Rd Exz v rtrprtn(praort,prk)u plvnn Lk i Rhmn e and Engr	55.51.01↔	Nephroureterektomie, ausser zur Transplantation
40.52.99↔	Radikale Exzision von periaortalen Lymphknoten, sonstige	55.51.02↔	Nephrektomie zur Transplantation, Lebendspende
40.53.00↔	Radikale Exzision von iliakalen Lymphknoten, n.n.bez.	55.51.99↔	Nephroureterektomie, sonstige
40.53.10↔	Radikale Exz von iliakalen Lk als selbständiger Eingr	55.52↔	Nephrektomie einer belassenen Niere
40.53.11↔	Radikale Exz von iliakalen Lk i Rahmen e and Eingr	55.53↔	Entfernen einer transplantierten oder abgestossenen Niere
40.53.99↔	Radikale Exzision von iliakalen Lymphknoten, sonstige	55.54↔	Beidseitige Nephrektomie
40.54.00↔	Radikale Exzision der Leistengegend, n.n.bez.	55.61↔	Autotransplantation einer Niere
40.54.10↔	Radikale Exzision der Leistengegend als selbständiger Eingriff	55.7↔	Nephropexie
40.54.11↔	Radikale Exz d Leistengegend im Rahmen e and Eingr	55.81↔	Naht einer Rissverletzung an der Niere
40.54.99↔	Radikale Exzision der Leistengegend, sonstige	55.82↔	Verschluss einer Nephrostomie und Pyelostomie
40.59.00↔	Radikale Exzision anderer Lymphknoten, n.n.bez.	55.83↔	Verschluss von anderen Nierenfisteln
40.59.10↔	Radikale Exz and Lk als selbständiger Eingr, n.n.bez.	55.84↔	Reposition einer Nierenstiel-Torsion
40.59.11↔	Radikale Exz mediastinaler Lk als selbständiger Eingr	55.85↔	Symphysiotomie einer Hufeisenniere
40.59.12↔	Rad Exz peribronchialer Lk als selbständiger Eingr	55.86↔	Anastomose an der Niere
40.59.19↔	Radikale Exz and Lk als selbständiger Eingr, sonstige	55.87↔	Plastische Rekonstruktion am pyeloureteralen Übergang
40.59.20↔	Radikale Exz and Lk i Rahmen e and Eingr, n.n.bez.	55.89↔	Sonstige plastische Rekonstruktion an der Niere
40.59.21↔	Radikale Exz mediastinaler Lk i Rahmen e and Eingr	55.91↔	Nierendekapsulation
40.59.22↔	Radikale Exz peribronchialer Lk i Rahmen e and Eingr	55.99.00↔	Sonstige Operationen an der Niere, n.n.bez.
40.59.29↔	Radikale Exz and Lk i Rahmen e and Eingr, sonstige	55.99.10↔	Sonstige Op an d Niere, Revisionsoperation an d Niere
40.59.99↔	Radikale Exzision anderer Lymphknoten, sonstige	55.99.99↔	Sonstige Operationen an der Niere, sonstige
54.99.00↔	Sonstige Operationen in der Abdominal-Region, n.n.bez.	56.1x.00↔	Ureterale Meatotomie, n.n.bez.
54.99.30↔	S Op i d AbdRg, Rs v Gw i d Bauchrg o schr Orgnzrdng	56.1x.10↔	Ureterale Meatotomie, perkutan-transvesikal
54.99.40↔	So Op i d AbdReg, Rev e kutperit Fistel ( Kathverwsys)	56.1x.11↔	Ureterale Meatotomie, transurethral
54.99.41↔	S Op i d AbdRg, Entf o Vrschl e ktprt Fstl (Kthvrwsys)	56.1x.12↔	Ureterale Meatotomie, offen-chirurgisch
54.99.50↔	So Op i d AbdReg, Anl e temp Bauchwandverschlusses	56.1x.99↔	Ureterale Meatotomie, sonstige
54.99.60↔	Sonstige Operationen in der Abdominal-Region, Lumbotomie	56.2x.00↔	Ureterotomie, n.n.bez.
54.99.61↔	Sonstige Operationen in der Abdominal-Region, Relumbotomie	56.2x.10↔	Ureterotomie, perkutan-transrenal
54.99.99↔	Sonstige Operationen in der Abdominal-Region, sonstige	56.2x.11↔	Ureterotomie, perkutantransrenal mit Entf e Harnst
55.01.11↔	Nephrotomie, offen chirurgisch	56.2x.20↔	Ureterotomie, ureterorenoskopisch
55.01.12↔	Nephrotomie, offen chirurgisch zur Exploration	56.2x.30↔	Ureterotomie, offen chirurgisch
55.01.13↔	Nephrotomie, offen chirurgisch zur Punktion einer Zyste	56.2x.40↔	Ureterotomie, laparoskopisch
55.02.11↔	Nephrostomie, offen chirurgisch	56.2x.99↔	Ureterotomie, sonstige
55.11↔	Pyelotomie	56.34↔	Offene Ureterbiopsie
55.12↔	Pyelostomie	56.40↔	Ureterektomie, n.n.bez.
55.24↔	Offene Nierenbiopsie	56.41.00↔	Partielle Ureterektomie, n.n.bez.
55.31↔	Marsupialisation einer Läsion an der Niere	56.41.10↔	Part Ureterektomie, Res d Ureterostiums, Perktransves
55.32↔	Offene Exzision von Läsion oder Gewebe an der Niere	56.41.11↔	Part Ureterektomie, Res d Ureterostiums, transurethral



56.41.12↔	Part Ureterektomie, Res d Ureterostiums, offen chir	57.6x.11↔	Part Zystektomie, oh Ureterneointplantation, laparask
56.41.20↔	Partielle Ureterektomie, offen chirurgisch	57.6x.12↔	Part Zystekt, m eins o beids Ureterneoiimpl, offen chir
56.41.21↔	Partielle Ureterektomie, laparoskopisch	57.6x.13↔	Part Zystekt, m eins o beids Ureterneoiimpl, laparask
56.41.30↔	Partielle Ureterektomie, Resektion eines Ureterstumpfes	57.6x.20↔	Prt Zystkt, Sprtrg o sbtt Rsktion, o Urtrniimpl, off chr
56.41.40↔	Resektion einer Ureterozele, transurethral	57.6x.21↔	Prt Zystkt, Sprtrg o sbtt Rs, oh Urtrneoiimpl, lprsk
56.41.41↔	Resektion einer Ureterozele, offen chirurgisch	57.6x.22↔	Prt Zystkt, Sprtrg o sbtt Rs m o bds Urtimepl, off chr
56.41.49↔	Resektion einer Ureterozele, sonstiger Zugang	57.6x.23↔	Prt Zystkt, Sprtrg o sbt Rs m eins o beids Urtimepl, Lsk
56.41.99↔	Partielle Ureterektomie, sonstige	57.6x.99↔	Partielle Zystektomie, sonstige
56.42↔	Totale Ureterektomie	57.71.00↔	Radikale Zystektomie, n.n.bez.
56.51.00↔	Aufbau einer kutanen Ureteroileostomie, n.n.bez.	57.71.10↔	Rad Zystektomie, oh Urethrektomie, b Mann, offen chir
56.51.10↔	Afb e kt Ur, Urkt [IlmCndt] o Urktst [Kln/SgmCndt], off chr	57.71.11↔	Rad Zystektomie, oh Urethrektomie, b Mann, laparask
56.51.11↔	Afb e kt Ur, Urkt [IlmCndt] o Urktst [Kln/SgCd], Lsk	57.71.20↔	Rad Zystektomie, m Urethrektomie, b Mann, offen chir
56.51.12↔	Afb e kt Ur, Urkt, m Dmtrprnt [Cndt] (N knn Stm), S Zg	57.71.21↔	Rad Zystektomie, m Urethrektomie, b Mann, laparask
56.51.20↔	Afb e kt Ur, Urkt, Umwdl e and sprvs Hrnl i e ktn Ur, Urkt	57.71.30↔	Rad Zystektomie, oh Urethrekt, b d Frau, offen chir
56.51.30↔	Aufb e kut Ureteroileostomie, m Darmres (kontin Stoma)	57.71.31↔	Rad Zystektomie, oh Urethrektomie, b d Frau, laparask
56.51.99↔	Aufbau einer kutanen Ureteroileostomie, sonstige	57.71.40↔	Rad Zystektomie, m Urethrektomie, b d Frau, offen chir
56.52.00↔	Revision einer kutanen Ureteroileostomie, n.n.bez.	57.71.41↔	Rad Zystektomie, m Urethrektomie, b d Frau, laparask
56.52.10↔	Rev e kut Uretilst, m Darminterponat [Conduit]	57.71.50↔	Rd Zystkt, BEvszrtion (Exnt) b Mnn, offn chr
56.52.20↔	Rev e kut Ureteroileostomie, m Darmres (kontin Stoma)	57.71.51↔	Rad Zystekt, BeEviszation (Exent) b Mann, laparask
56.52.99↔	Revision einer kutanen Ureteroileostomie, sonstige	57.71.99↔	Radikale Zystektomie, sonstige
56.61.00↔	Aufbau einer anderen kutanen Ureterostomie, n.n.bez.	57.79.00↔	Sonstige totale Zystektomie, n.n.bez.
56.61.10↔	Afb e and kt Urtrst, Urtrkneostmie u Trnsrkrkntmie, Lsk	57.79.10↔	So tot Zystekt, Einf Zystekt, b Mann, offen chir
56.61.20↔	Afb e and kt Urtrs, Uwdl e and sprvs Hrnl i e kn Urtrst	57.79.11↔	So tot Zystektomie, Einf Zystektomie, b Mann, laparask
56.61.99↔	Aufbau einer anderen kutanen Ureterostomie, sonstige	57.79.20↔	So tot Zystekt, Einf Zystekt, b d Frau, offen chir
56.62↔	Revision einer anderen kutanen Ureterostomie	57.79.21↔	So tot Zystekt, Einf Zystekt, b d Frau, laparask
56.71.00↔	Harnableitung in den Darm, n.n.bez.	57.79.99↔	Sonstige totale Zystektomie, sonstige
56.71.10↔	Ureterosigmoideostomie m Reservoirbildung, offen chir	57.83↔	Verschluss einer vesikointestinalen Fistel
56.71.11↔	Ureterosigmoideostomie mit Reservoirbildung, laparask	57.86↔	Plastische Rekonstruktion bei Exstrophie der Harnblase
56.71.20↔	Umwandlung e and supaves Harnabl i e Harnabl i D Darm	57.87.00↔	Rekonstruktion an der Harnblase, n.n.bez.
56.71.99↔	Harnableitung in den Darm, sonstige	57.87.10↔	Reko an d Harnbl, m Ileum, Kolon o Mag, offen chir
56.72↔	Revision einer ureterointestinalen Anastomose	57.87.11↔	Reko an d Harnbl, m Ileum, Kolon o Mag, laparask
56.73↔	Nephrozystanastomose, n.n.bez.	57.87.20↔	Umwdl e and supaves Harnabl i e Ersharnbl, offen chir
56.74.00↔	Ureterozystoneostomie, n.n.bez.	57.87.21↔	Umwdl e and supaves Harnabl i e Ersharnbl, laparask
56.74.10↔	Uretzystst, Isl Antrflpl (z.B. n LchGrgoir), offn chr	57.87.30↔	Reduktionsplastik der Harnblase, offen chirurgisch
56.74.11↔	Uretzystst, Isl Antrflpl (z.B. n LchGrgoir), lprkpsch	57.87.31↔	Reduktionsplastik der Harnblase, laparoskopisch
56.74.20↔	Ureterozystoneostomie, mit Uretermodellage	57.87.40↔	Augmentation der Harnblase, offen chirurgisch
56.74.99↔	Ureterozystoneostomie, sonstige	57.87.41↔	Augmentation der Harnblase, laparoskopisch
56.75↔	Transureteroureterostomie	57.87.99↔	Rekonstruktion an der Harnblase, sonstige
56.79↔	Sonstige Anastomose eines Ureters oder Harnableitung	58.93↔	Implantation eines künstlichen Harnblasensphinkters
56.81↔	Lösung von intraluminalen Adhäsionen im Ureter	58.94↔	Adjustierbare Harninkontinenztherapie
56.82↔	Naht einer Ureterverletzung	59.00↔	Retroperitoneale Dissektion, n.n.bez.
56.83↔	Verschluss einer Ureterostomie	59.02↔	Sonst Lösung von perirenenal o periureteralen Adhäsionen
56.84.00↔	Verschluss einer anderen Ureterfistel, n.n.bez.	59.03.00↔	Laparask Lös von periren o periuret Adhäs, n.n.bez.
56.84.10↔	Verschluss einer Ureter-Darm-Fistel, offen chirurgisch	59.03.10↔	Ureterolyse ohne intraperi Verlagerung, laparoskopisch
56.84.11↔	Verschluss einer Ureter-Darm-Fistel, laparoskopisch	59.03.11↔	Ureterolyse mit intraperi Verlagerung, laparoskopisch
56.84.20↔	Verschluss einer ureterovaginale Fistel, offen chir	59.03.99↔	Laparask Lös von periren o periuret Adhäs, sonstige
56.84.21↔	Verschluss einer ureterovaginale Fistel, laparoskopisch	59.09↔	Sonstige Inzision am perirenenal oder periureteralen Gewebe
56.84.22↔	Verschluss einer ureterovaginale Fistel, vaginal	59.19↔	Sonstige Inzision am perivesikalen Gewebe
56.84.99↔	Verschluss einer anderen Ureterfistel, sonstige	59.91↔	Exzision am perirenenal oder perivesikalen Gewebe
56.85↔	Ureteropexie	59.92↔	Sonst Operationen am perirenenal o perivesikalen Gewebe
56.86↔	Entfernen einer Ureterligatur	60.3↔	Suprapubische Prostataektomie
56.89↔	Sonstige plastische Rekonstruktion an einem Ureter	60.4↔	Retropubische Prostataektomie
56.95↔	Ligatur an einem Ureter	60.5↔	Radikale Prostataektomie
56.99.00↔	Sonstige Operationen an einem Ureter, n.n.bez.	60.61.00↔	Lokale Exzision einer Läsion an der Prostata, n.n.bez.
56.99.10↔	Freilegung des Ureters (zur Exploration)	60.61.10↔	Lokale Exzision einer Läsion an der Prostata, transurethral
56.99.20↔	Revisionsoperation am Ureter, offen chirurgisch	60.61.11↔	Lok Exz e Läs an d Prostata, suprapubischtransvesikal
56.99.21↔	Revisionsoperation am Ureter, sonstiger Zugang	60.61.12↔	Lokale Exzision einer Läsion an der Prostata, retropubisch
56.99.30↔	So Op an e Ureter, Injekt b Ostiuminsuf, transurethral	60.61.13↔	Lokale Exzision einer Läsion an der Prostata, perineal
56.99.31↔	So Op an e Ureter, Injekt b Ostiuminsuf, offen chir	60.61.99↔	Lokale Exzision einer Läsion an der Prostata, sonstige
56.99.32↔	So Op an e Ureter, Injekt b Ostiuminsuf, So Zugang	60.62↔	Perineale Prostataektomie
56.99.99↔	Sonstige Operationen an einem Ureter, sonstige	60.69↔	Sonstige Prostataektomie
57.6x.00↔	Partielle Zystektomie, n.n.bez.	83.92↔	Einsetzen oder Ersetzen eines Skelettmuskelstimulators
57.6x.10↔	Part Zystektomie, oh Ureterneointplantation, offen chir		

**Prozedur L03-4**

57.71.00↔	Radikale Zystektomie, n.n.bez.	57.71.21↔	Rad Zystektomie, m Urethrektomie, b Mann, laparask
57.71.10↔	Rad Zystektomie, oh Urethrektomie, b Mann, offen chir	57.71.30↔	Rad Zystektomie, oh Urethrekt, b d Frau, offen chir
57.71.11↔	Rad Zystektomie, oh Urethrektomie, b Mann, laparask	57.71.31↔	Rad Zystektomie, oh Urethrektomie, b d Frau, laparask
57.71.20↔	Rad Zystektomie, m Urethrektomie, b Mann, offen chir	57.71.40↔	Rad Zystektomie, m Urethrektomie, b d Frau, offen chir

57.71.41↔ Rad Zystektomie, m Urethrektomie, b d Frau, laparask	57.79.10↔ So tot Zystekt, Einf Zystekt, b Mann, offen chir
57.71.50↔ Rd Zystkt, BEvszrtion (Exnt) b Mnn, offn chr	57.79.11↔ So tot Zystektomie, Einf Zystektomie, b Mann, laparask
57.71.51↔ Rad Zystekt, BeEviszeration (Exent) b Mann, laparask	57.79.20↔ So tot Zystekt, Einf Zystekt, b d Frau, offen chir
57.71.99↔ Radikale Zystektomie, sonstige	57.79.21↔ So tot Zystekt, Einf Zystekt, b d Frau, laparask
57.79.00↔ Sonstige totale Zystektomie, n.n.bez.	57.79.99↔ Sonstige totale Zystektomie, sonstige

### Prozedur L03-5

56.51.00↔ Aufbau einer kutanen Ureteroileostomie, n.n.bez.	56.71.00↔ Harnableitung in den Darm, n.n.bez.
56.51.10↔ Afb e kt Urt, Urkt [IlmCndt] o Urktkt [Kln/SgmCndt], off chr	56.71.10↔ Ureterosigmoideostomie m Reservoirbildung, offen chir
56.51.11↔ Afb e kt Urt, Urkt [IlmCndt] o Urktkt [Kln/SgCdt], Lsk	56.71.11↔ Ureterosigmoideostomie mit Reservoirbildung, laparask
56.51.12↔ Afb e kt Urtlst, m Dmtrntprnt [Cndt] (N kntn Stm), S Zg	56.71.20↔ Umwandlung e and supaves Harnabl i e Harnabl i D Darm
56.51.20↔ Afb e kt Urtlst, Umwdl e and sprvs Hrnbl i e ktn Urtlst	56.71.99↔ Harnableitung in den Darm, sonstige
56.51.30↔ Aufb e kut Ureteroileostomie, m Darmres (kontin Stoma)	56.72↔ Revision einer ureterointestinalen Anastomose
56.51.99↔ Aufbau einer kutanen Ureteroileostomie, sonstige	57.87.00↔ Rekonstruktion an der Harnblase, n.n.bez.
56.52.00↔ Revision einer kutanen Ureteroileostomie, n.n.bez.	57.87.10↔ Reko an d Harnbl, m Ileum, Kolon o Mag, offen chir
56.52.10↔ Rev e kut Uretilst, m Darminterponat [Conduit]	57.87.11↔ Reko an d Harnbl, m Ileum, Kolon o Mag, laparask
56.52.20↔ Rev e kut Ureteroileostomie, m Darmres (kontin Stoma)	57.87.20↔ Umwdl e and supaves Harnabl i e Ersharnbl, offen chir
56.52.99↔ Revision einer kutanen Ureteroileostomie, sonstige	57.87.21↔ Umwdl e and supaves Harnabl i e Ersharnbl, laparask
56.61.00↔ Aufbau einer anderen kutanen Ureterostomie, n.n.bez.	57.87.30↔ Reduktionsplastik der Harnblase, offen chirurgisch
56.61.10↔ Afb e and kt Urtrst, Urtrkneostmie u Trnsrkrnstmie, Lsk	57.87.31↔ Reduktionsplastik der Harnblase, laparoskopisch
56.61.20↔ Afb e and kt Urtrs, Uwdl e and sprvs Hrnbl i e kn Urtrst	57.87.40↔ Augmentation der Harnblase, offen chirurgisch
56.61.99↔ Aufbau einer anderen kutanen Ureterostomie, sonstige	57.87.41↔ Augmentation der Harnblase, laparoskopisch
56.62↔ Revision einer anderen kutanen Ureterostomie	57.87.99↔ Rekonstruktion an der Harnblase, sonstige

### ADRG L04

#### Nieren-, Ureter- und grosse Harnblaseneingriffe ausser bei Neubildung, ohne äusserst schwere CC, ohne Kombinationseingriff

Prozedur in Tabelle L04-2 und keine Hauptdiagnose in Tabelle L04-1

### DRG L04A

#### Nieren-, Ureter- und grosse Harnblaseneingriffe ausser bei Neubildung, ohne äusserst schwere CC, ohne Kombinationseingriff, Alter < 12 Jahre oder Implantation eines künstlichen Harnblasensphinkters

Alter < 12 Jahre oder Prozedur in Tabelle L04-3

### DRG L04B

#### Nieren-, Ureter- und grosse Harnblaseneingriffe ausser bei Neubildung, ohne äusserst schwere CC, ohne Kombinationseingriff, Alter > 11 Jahre, ohne Implantation eines künstlichen Harnblasensphinkters

### Hauptdiagnose L04-1

C64	BNB der Niere, ausgenommen Nierenbecken	C79.1	Sekundäre BNB Harnblase, sonst u nnbez Harnorgane
C65	BNB Nierenbecken	D09.0	Carcinoma in situ Harnblase
C66	BNB Ureter	D09.1	Carcinoma in situ sonst u nnbez Harnorgane
C67.0	Bösartige Neubildung: Trigonum vesicae	D30.0	Gutartige Neubildung Niere
C67.1	Bösartige Neubildung: Apex vesicae	D30.1	Gutartige Neubildung Nierenbecken
C67.2	Bösartige Neubildung: Laterale Harnblasenwand	D30.2	Gutartige Neubildung Ureter
C67.3	Bösartige Neubildung: Vordere Harnblasenwand	D30.3	Gutartige Neubildung Harnblase
C67.4	Bösartige Neubildung: Hintere Harnblasenwand	D30.4	Gutartige Neubildung Urethra
C67.5	Bösartige Neubildung: Harnblasenhals	D30.7	Gutartige Neubildung sonstige Harnorgane
C67.6	Bösartige Neubildung: Ostium ureteris	D30.9	Gutartige Neubildung Harnorgan, nnbez
C67.7	Bösartige Neubildung: Urachus	D41.0	NB unsich/unbek Verhalt Niere
C67.8	BNB: Harnblase, mehrere Teilbereiche überlappend	D41.1	NB unsich/unbek Verhalt Nierenbecken
C67.9	Bösartige Neubildung: Harnblase, nicht näher bezeichnet	D41.2	NB unsich/unbek Verhalt Ureter
C68.0	Bösartige Neubildung: Urethra	D41.3	NB unsich/unbek Verhalt Urethra
C68.1	Bösartige Neubildung: Paraurethrale Drüse	D41.4	NB unsich/unbek Verhalt Harnblase
C68.8	BNB: Harnorgane, mehrere Teilbereiche überlappend	D41.7	NB unsich/unbek Verhalt sonstige Harnorgane
C68.9	Bösartige Neubildung: Harnorgan, nicht näher bezeichnet	D41.9	NB unsich/unbek Verhalt Harnorgan, nnbez
C79.0	Sekundäre BNB Niere u Nierenbecken		

### Prozedur L04-2

04.92.00↔ Implnt o Erstz d Elktrd(n) e prph Neurstm, n.n.bez.	04.92.30↔ Imp,Ers d Elktrd prmn prph Neurstm,Plttnl,Enzlsys,offn chr
04.92.10↔ Implnt,Erstz d Elktrd tmp prph Neurstm,Enzlsys,Tstsm	04.92.31↔ Imp,Ers d Elktrd prmn prph Neurstm,Plttnl,Mhrls,offn chr
04.92.11↔ Implnt,Erstz d Elktrd tmp prph Neurstm,Mhrls,offn chr	04.92.40↔ Impl oder Ersetzen einer Vagusnervstimulationselektrode
04.92.20↔ Imp,Ers d Elktrd prmn prph Neurstm,Stbl,Enzlsys,Prk	04.92.99↔ Implant o Ersetz d Elektrode(n) e periph Neurostim, So
04.92.21↔ Implnt,Erstz d Elktrd prmn prph Neurstm,Stbl,Mhrls,Prk	40.52.00↔ Radikale Exzision von periaortalen Lymphknoten, n.n.bez.

40.52.10↔	Rd Exz v rtrprtn(praort,prk)u plvnn Lk als slbst Engr	56.1x.10↔	Ureterale Meatotomie, perkutan-transvesikal
40.52.11↔	Rd Exz v rtrprtn(praort,prk)u plvnn Lk i Rhmn e and Engr	56.1x.11↔	Ureterale Meatotomie, transurethral
40.52.99↔	Radikale Exzision von periaortalen Lymphknoten, sonstige	56.1x.12↔	Ureterale Meatotomie, offen-chirurgisch
40.53.00↔	Radikale Exzision von iliakalen Lymphknoten, n.n.bez.	56.1x.99↔	Ureterale Meatotomie, sonstige
40.53.10↔	Radikale Exz von iliakalen Lk als selbständiger Eingr	56.2x.00↔	Ureterotomie, n.n.bez.
40.53.11↔	Radikale Exz von iliakalen Lk i Rahmen e and Eingr	56.2x.10↔	Ureterotomie, perkutan-transrenal
40.53.99↔	Radikale Exzision von iliakalen Lymphknoten, sonstige	56.2x.11↔	Ureterotomie, perkutantransrenal mit Entf e Harnst
40.54.00↔	Radikale Exzision der Leistengegend, n.n.bez.	56.2x.20↔	Ureterotomie, ureterorenoskopisch
40.54.10↔	Radikale Exzision der Leistengegend als selbständiger Eingriff	56.2x.30↔	Ureterotomie, offen chirurgisch
40.54.11↔	Radikale Exz d Leistengegend im Rahmen e and Eingr	56.2x.40↔	Ureterotomie, laparoskopisch
40.54.99↔	Radikale Exzision der Leistengegend, sonstige	56.2x.99↔	Ureterotomie, sonstige
40.59.00↔	Radikale Exzision anderer Lymphknoten, n.n.bez.	56.34↔	Offene Ureterbiopsie
40.59.10↔	Radikale Exz and Lk als selbständiger Eingr, n.n.bez.	56.40↔	Ureterektomie, n.n.bez.
40.59.11↔	Radikale Exz mediastinaler Lk als selbständiger Eingr	56.41.00↔	Partielle Ureterektomie, n.n.bez.
40.59.12↔	Rad Exz peribronchialer Lk als selbständiger Eingr	56.41.10↔	Part Ureterektomie, Res d Ureterostiums, Perktransves
40.59.19↔	Radikale Exz and Lk als selbständiger Eingr, sonstige	56.41.11↔	Part Ureterektomie, Res d Ureterostiums, transurethral
40.59.20↔	Radikale Exz and Lk i Rahmen e and Eingr, n.n.bez.	56.41.12↔	Part Ureterektomie, Res d Ureterostiums, offen chir
40.59.21↔	Radikale Exz mediastinaler Lk i Rahmen e and Eingr	56.41.20↔	Partielle Ureterektomie, offen chirurgisch
40.59.22↔	Radikale Exz peribronchialer Lk i Rahmen e and Eingr	56.41.21↔	Partielle Ureterektomie, laparoskopisch
40.59.29↔	Radikale Exz and Lk i Rahmen e and Eingr, sonstige	56.41.30↔	Partielle Ureterektomie, Resektion eines Ureterstumpfes
40.59.99↔	Radikale Exzision anderer Lymphknoten, sonstige	56.41.40↔	Resektion einer Ureterozele, transurethral
54.99.00↔	Sonstige Operationen in der Abdominal-Region, n.n.bez.	56.41.41↔	Resektion einer Ureterozele, offen chirurgisch
54.99.30↔	S Op i d AbdRg, Rs v Gw i d Bauchrg o schr Orgnzdng	56.41.49↔	Resektion einer Ureterozele, sonstiger Zugang
54.99.40↔	So Op i d AbdReg, Rev e kutperit Fistel ( Kathverwsys)	56.41.99↔	Partielle Ureterektomie, sonstige
54.99.41↔	S Op i d AbdRg, Entf o Vrschl e ktrpt Fstl (Kthvrwsys)	56.42↔	Totale Ureterektomie
54.99.50↔	So Op i d AbdReg, Anl e temp Bauchwandverschlusses	56.51.00↔	Aufbau einer kutanen Ureteroileostomie, n.n.bez.
54.99.60↔	Sonstige Operationen in der Abdominal-Region, Lumbotomie	56.51.10↔	Afb e kt Urt, Urkt [IlmCndt] o Urtktst [Kln/SgmCndt], off chr
54.99.61↔	Sonstige Operationen in der Abdominal-Region, Relumbotomie	56.51.11↔	Afb e kt Urt, Urkt [IlmCndt] o Urtktst [Kln/SgCdt], Lsk
54.99.99↔	Sonstige Operationen in der Abdominal-Region, sonstige	56.51.12↔	Afb e kt Urtst, m Drmntprnt [Cndt] (N knntn Stm), S Zg
55.01.11↔	Nephrotomie, offen chirurgisch	56.51.20↔	Afb e kt Urtst, Umwdl e and sprvs Hrnl i e ktn Urtst
55.01.12↔	Nephrotomie, offen chirurgisch zur Exploration	56.51.30↔	Aufb e kut Ureteroileostomie, m Darmres (kontin Stoma)
55.01.13↔	Nephrotomie, offen chirurgisch zur Punktion einer Zyste	56.51.99↔	Aufbau einer kutanen Ureteroileostomie, sonstige
55.02.11↔	Nephrostomie, offen chirurgisch	56.52.00↔	Revision einer kutanen Ureteroileostomie, n.n.bez.
55.11↔	Pyelotomie	56.52.10↔	Rev e kut Uretilst, m Darminterponat [Conduit]
55.12↔	Pyelostomie	56.52.20↔	Rev e kut Ureteroileostomie, m Darmres (kontin Stoma)
55.24↔	Offene Nierenbiopsie	56.52.99↔	Revision einer kutanen Ureteroileostomie, sonstige
55.31↔	Marsupialisation einer Läsion an der Niere	56.61.00↔	Aufbau einer anderen kutanen Ureterostomie, n.n.bez.
55.32↔	Offene Exzision von Läsion oder Gewebe an der Niere	56.61.10↔	Afb e and kt Urtrst, Urtrkneostmie u Trnsrtrknstmie, Lsk
55.34↔	Laparoskop Exzision von Läsion oder Gewebe an der Niere	56.61.20↔	Afb e and kt Urtrs, Uwdl e and sprvs Hrnl i e kn Urtrst
55.39.00↔	So Lok Exz o Destr von Läs o Gew an d Niere, n.n.bez.	56.61.99↔	Aufbau einer anderen kutanen Ureterostomie, sonstige
55.39.10↔	S Lk Exz o Dstr v Läs o Gw an d Nier, Exz urtrnsk	56.62↔	Revision einer anderen kutanen Ureterostomie
55.39.20↔	S Lk Exz o Dstr v Läs o Gw an d Nier, Dstr, Prktrmsrnl	56.71.00↔	Harnableitung in den Darm, n.n.bez.
55.39.21↔	S Lk Exz o Dstr v Läs o Gw an d Nier, Dstr, urtrnsk	56.71.10↔	Ureterosigmoideostomie m Reservoirbildung, offen chir
55.39.22↔	S Lk Exz o Dstr v Läs o Gw an d Nier, Dstr, offn chr	56.71.11↔	Ureterosigmoideostomie mit Reservoirbildung, laparask
55.39.23↔	S Lk Exz o Dstr v Läs o Gw an d Nier, Dstr, lprsk	56.71.20↔	Umwandlung e and supravves Harnabl i e Harnabl i D Darm
55.39.29↔	S Lk Exz o Dstr v Läs o Gw an d Nier, Dstr, S Zg	56.71.99↔	Harnableitung in den Darm, sonstige
55.39.99↔	So Lok Exz o Destr von Läs o Gew an d Niere, So	56.72↔	Revision einer ureterointestinalen Anastomose
55.4↔	Partielle Nephrektomie	56.73↔	Nephrozystanastomose, n.n.bez.
55.51.00↔	Nephroureterektomie, n.n.bez.	56.74.00↔	Ureterozystoneostomie, n.n.bez.
55.51.01↔	Nephroureterektomie, ausser zur Transplantation	56.74.10↔	Urtzystst, Isl Antrfrpl (z.B. n LchGrgoir), offn chr
55.51.02↔	Nephrektomie zur Transplantation, Lebendspende	56.74.11↔	Urtzystst, Isl Antrfrpl (z.B. n LchGrgoir), lprkpsch
55.51.99↔	Nephroureterektomie, sonstige	56.74.20↔	Ureterozystoneostomie, mit Uretermodellage
55.52↔	Nephrektomie einer belassenen Niere	56.74.99↔	Ureterozystoneostomie, sonstige
55.53↔	Entfernen einer transplantierten oder abgestossenen Niere	56.75↔	Transureteroureterostomie
55.54↔	Beidseitige Nephrektomie	56.79↔	Sonstige Anastomose eines Ureters oder Harnableitung
55.61↔	Autotransplantation einer Niere	56.81↔	Lösung von intraluminalen Adhäsionen im Ureter
55.7↔	Nephropexie	56.82↔	Naht einer Ureterverletzung
55.81↔	Naht einer Rissverletzung an der Niere	56.83↔	Verschluss einer Ureterostomie
55.82↔	Verschluss einer Nephrostomie und Pyelostomie	56.84.00↔	Verschluss einer anderen Ureterfistel, n.n.bez.
55.83↔	Verschluss von anderen Nierenfisteln	56.84.10↔	Verschluss einer Ureter-Darm-Fistel, offen chirurgisch
55.84↔	Reposition einer Nierenstiel-Torsion	56.84.11↔	Verschluss einer Ureter-Darm-Fistel, laparoskopisch
55.85↔	Symphysiotomie einer Hufeisenniere	56.84.20↔	Verschluss einer ureterovaginale Fistel, offen chir
55.86↔	Anastomose an der Niere	56.84.21↔	Verschluss einer ureterovaginale Fistel, laparoskopisch
55.87↔	Plastische Rekonstruktion am pyeloureteralen Übergang	56.84.22↔	Verschluss einer ureterovaginale Fistel, vaginal
55.89↔	Sonstige plastische Rekonstruktion an der Niere	56.84.99↔	Verschluss einer anderen Ureterfistel, sonstige
55.91↔	Nierendekapsulation	56.85↔	Ureteropexie
55.99.00↔	Sonstige Operationen an der Niere, n.n.bez.	56.86↔	Entfernen einer Ureterligatur
55.99.10↔	Sonstige Op an d Niere, Revisionsoperation an d Niere	56.89↔	Sonstige plastische Rekonstruktion an einem Ureter
55.99.99↔	Sonstige Operationen an der Niere, sonstige	56.95↔	Ligatur an einem Ureter
56.1x.00↔	Ureterale Meatotomie, n.n.bez.	56.99.00↔	Sonstige Operationen an einem Ureter, n.n.bez.

56.99.10↔	Freilegung des Ureters (zur Exploration)	57.86↔	Plastische Rekonstruktion bei Exstrophie der Harnblase
56.99.20↔	Revisionsoperation am Ureter, offen chirurgisch	57.87.00↔	Rekonstruktion an der Harnblase, n.n.bez.
56.99.21↔	Revisionsoperation am Ureter, sonstiger Zugang	57.87.10↔	Reko an d Harnbl, m Ileum, Kolon o Mag, offen chir
56.99.30↔	So Op an e Ureter, Injekt b Ostiuminsuf, transurethral	57.87.11↔	Reko an d Harnbl, m Ileum, Kolon o Mag, laparask
56.99.31↔	So Op an e Ureter, Injekt b Ostiuminsuf, offen chir	57.87.20↔	Umwdl e and supravas Harnabl i e Ersharnbl, offen chir
56.99.32↔	So Op an e Ureter, Injekt b Ostiuminsuf, So Zugang	57.87.21↔	Umwdl e and supravas Harnabl i e Ersharnbl, laparask
56.99.99↔	Sonstige Operationen an einem Ureter, sonstige	57.87.30↔	Reduktionsplastik der Harnblase, offen chirurgisch
57.6x.00↔	Partielle Zystektomie, n.n.bez.	57.87.31↔	Reduktionsplastik der Harnblase, laparoskopisch
57.6x.10↔	Part Zystektomie, oh Ureterneointplantation, offen chir	57.87.40↔	Augmentation der Harnblase, offen chirurgisch
57.6x.11↔	Part Zystektomie, oh Ureterneointplantation, laparask	57.87.41↔	Augmentation der Harnblase, laparoskopisch
57.6x.12↔	Part Zystekt, m eins o beids Ureterneointpl, offen chir	57.87.99↔	Rekonstruktion an der Harnblase, sonstige
57.6x.13↔	Part Zystekt, m eins o beids Ureterneointpl, laparask	58.93↔	Implantation eines künstlichen Harnblasensphinkters
57.6x.20↔	Prt Zystkt, Sprtrg o sbtt Rsktion, o Urtrnimpl, off chr	58.94↔	Adjustierbare Harninkontinenztherapie
57.6x.21↔	Prt Zystkt, Sprtrg o sbtt Rs, oh Urtrneointpl, lprsk	59.00↔	Retroperitoneale Dissektion, n.n.bez.
57.6x.22↔	Prt Zystkt, Sprtrg o sbtt Rs m o bds Urtrimpl, off chr	59.02↔	Sonst Lösung von perirenenal o periureteralen Adhäsionen
57.6x.23↔	Prt Zystkt, Sprtrg o sbt Rs m eins o beids Urtrimpl, Lsk	59.03.00↔	Laparask Lös von periren o periuret Adhäs, n.n.bez.
57.6x.99↔	Partielle Zystektomie, sonstige	59.03.10↔	Ureterolyse ohne intraperi Verlagerung, laparoskopisch
57.71.00↔	Radikale Zystektomie, n.n.bez.	59.03.11↔	Ureterolyse mit intraperi Verlagerung, laparoskopisch
57.71.10↔	Rad Zystektomie, oh Urethrektomie, b Mann, offen chir	59.03.99↔	Laparask Lös von periren o periuret Adhäs, sonstige
57.71.11↔	Rad Zystektomie, oh Urethrektomie, b Mann, laparask	59.09↔	Sonstige Inzision am perirenenal oder periureteralen Gewebe
57.71.20↔	Rad Zystektomie, m Urethrektomie, b Mann, offen chir	59.19↔	Sonstige Inzision am perivesikalen Gewebe
57.71.21↔	Rad Zystektomie, m Urethrektomie, b Mann, laparask	59.91↔	Exzision am perirenenal oder perivesikalen Gewebe
57.71.30↔	Rad Zystektomie, oh Urethrekt, b d Frau, offen chir	59.92↔	Sonst Operationen am perirenenal o perivesikalen Gewebe
57.71.31↔	Rad Zystektomie, oh Urethrektomie, b d Frau, laparask	60.3↔	Suprapubische Prostatektomie
57.71.40↔	Rad Zystektomie, m Urethrektomie, b d Frau, offen chir	60.4↔	Retropubische Prostatektomie
57.71.41↔	Rad Zystektomie, m Urethrektomie, b d Frau, laparask	60.5↔	Radikale Prostatektomie
57.71.50↔	Rd Zystkt, BEvszrtion (Exnt) b Mnn, offn chr	60.61.00↔	Lokale Exzision einer Läsion an der Prostata, n.n.bez.
57.71.51↔	Rad Zystekt, BeEviszeration (Exent) b Mann, laparask	60.61.10↔	Lokale Exzision einer Läsion an der Prostata, transurethral
57.71.99↔	Radikale Zystektomie, sonstige	60.61.11↔	Lok Exz e Läs an d Prostata, suprapubischtransvesikal
57.79.00↔	Sonstige totale Zystektomie, n.n.bez.	60.61.12↔	Lokale Exzision einer Läsion an der Prostata, retropubisch
57.79.10↔	So tot Zystekt, Einf Zystekt, b Mann, offen chir	60.61.13↔	Lokale Exzision einer Läsion an der Prostata, perineal
57.79.11↔	So tot Zystektomie, Einf Zystektomie, b Mann, laparask	60.61.99↔	Lokale Exzision einer Läsion an der Prostata, sonstige
57.79.20↔	So tot Zystekt, Einf Zystekt, b d Frau, offen chir	60.62↔	Perineale Prostatektomie
57.79.21↔	So tot Zystekt, Einf Zystekt, b d Frau, laparask	60.69↔	Sonstige Prostatektomie
57.79.99↔	Sonstige totale Zystektomie, sonstige	83.92↔	Einsetzen oder Ersetzen eines Skelettmuskelstimulators
57.83↔	Verschluss einer vesikointestinalen Fistel		

**Prozedur L04-3**

58.93↔ Implantation eines künstlichen Harnblasensphinkters

**ADRG L05 Transurethrale Prostataresektion**

Prozedur in Tabelle L05-1

**DRG L05A Transurethrale Prostataresektion mit äusserst schweren CC**

PCCL > 3

**DRG L05B Transurethrale Prostataresektion ohne äusserst schwere CC**

**Prozedur L05-1**

60.29.00↔	Sonstige transurethrale Prostatektomie, n.n.bez.	60.61.10↔	Lokale Exzision einer Läsion an der Prostata, transurethral
60.29.10↔	So transurethr Prostekt, Elektroresektion v Prost	60.61.11↔	Lok Exz e Läs an d Prostata, suprapubischtransvesikal
60.29.20↔	S trnsrthr Prstkt, S trnsrthr Dstr v Prst	60.61.12↔	Lokale Exzision einer Läsion an der Prostata, retropubisch
60.29.99↔	Sonstige transurethrale Prostatektomie, sonstige	60.61.13↔	Lokale Exzision einer Läsion an der Prostata, perineal
60.61.00↔	Lokale Exzision einer Läsion an der Prostata, n.n.bez.	60.61.99↔	Lokale Exzision einer Läsion an der Prostata, sonstige

**ADRG L06****Kleine Eingriffe an der Harnblase**

Prozedur in Tabelle L06-1

**DRG L06A****Kleine Eingriffe an der Harnblase mit äusserst schweren CC**

PCCL &gt; 3

**DRG L06B****Kleine Eingriffe an der Harnblase ohne äusserst schwere CC****Prozedur L06-1**

54.3x.00↔	Exz o Destr von Läs o Gew an Bauchw o Nabel, n.n.bez.	57.99.00↔	Sonstige Operationen an der Harnblase, n.n.bez.
54.3x.19↔	Sonstige Exz von Läsion oder Gew an Bauchw oder Nabel	57.99.10↔	Entf e Steines aus e Ersharnbl, offen chir o laparask
54.3x.20↔	Destr von Läsion oder Gewebe an Bauchw oder Nabel	57.99.11↔	Ef e Stns au e Ershrnbl, trnsrth, Prk, übr ein Stm o S
54.3x.99↔	Exz o Destr von Läs o Gew an Bauchw o Nabel, sonstige	57.99.12↔	Entf e Fk aus e Ersharnbl, offen chir oder laparask
55.96↔	Sonstige Injektion einer therapeutischen Substanz in eine Niere	57.99.13↔	Entf e Fk aus e Ershrnbl, trnsrth, Prk, übr ein Stm o S
56.94↔	Entfernen eines elektronischen Ureterstimulators	57.99.14↔	Entf v Schleim aus e Ersharnbl, offen chir o laparask
56.99.00↔	Sonstige Operationen an einem Ureter, n.n.bez.	57.99.15↔	Ef v Schl m au e Ershrnbl, trnsrth, Prk, übr ein Stm o S
56.99.10↔	Freilegung des Ureters (zur Exploration)	57.99.16↔	Exz v erkr Gw aus e Ershrnbl, offn chr, lprsk o Prk
56.99.20↔	Revisionsoperation am Ureter, offen chirurgisch	57.99.17↔	Exz v erkr Gw aus e Ershrnbl, trnsrth, übr ein Stm o S
56.99.21↔	Revisionsoperation am Ureter, sonstiger Zugang	57.99.20↔	Injektionsbehandlung an der Harnblase, perkutan
56.99.30↔	So Op an e Ureter, Injekt b Ostiuminsuf, transurethral	57.99.21↔	Injektionsbehandlung an der Harnblase, transurethral
56.99.31↔	So Op an e Ureter, Injekt b Ostiuminsuf, offen chir	57.99.22↔	Injektionsbehandlung an der Harnblase, offen chir
56.99.32↔	So Op an e Ureter, Injekt b Ostiuminsuf, So Zugang	57.99.23↔	Injektionsbehandlung an der Harnblase, laparoskopisch
56.99.99↔	Sonstige Operationen an einem Ureter, sonstige	57.99.24↔	Injektionsbehandlung an der Harnblase, über ein Stoma
57.12↔	Lösung von intralum Adhäs mit Inzision an d Harnbl	57.99.30↔	Revision an der Harnblase, perkutan
57.21↔	Vesikostomie	57.99.31↔	Revision an der Harnblase, transurethral
57.22↔	Revision einer Vesikostomie	57.99.32↔	Revision an der Harnblase, offen chirurgisch
57.34↔	Offene Biopsie der Harnblase	57.99.33↔	Revision an der Harnblase, laparoskopisch
57.51↔	Exzision des Urachus	57.99.34↔	Revision an der Harnblase, über ein Stoma
57.58↔	Laparask Exz o Destr von and Läs o Gew an d Harnbl	57.99.40↔	Operative Harnblasendehnung, n.n.bez.
57.59.00↔	Off Exz o Destr v and Läs o Gew an d Harnbl, n.n.bez.	57.99.41↔	Operative Harnblasendehnung, offen chirurgisch
57.59.10↔	Off Exz o Destr v and Läs o Gw an d Hrnbl, Exz, offn chr	57.99.42↔	Operative Harnblasendehnung, laparoskopisch
57.59.20↔	Off Exz o Destr v and Läs o Gew an d Harnbl, Myektomie	57.99.43↔	Operative Harnblasendehnung, transurethral
57.59.99↔	Off Exz o Destr von and Läs o Gew an d Harnbl, So	57.99.44↔	Operative Harnblasendehnung, perkutan
57.6x.00↔	Partielle Zystektomie, n.n.bez.	57.99.45↔	Operative Harnblasendehnung, über ein Stoma
57.6x.10↔	Part Zystektomie, oh Ureterneointplantation, offen chir	57.99.49↔	Operative Harnblasendehnung, sonstige
57.6x.11↔	Part Zystektomie, oh Ureterneointplantation, laparask	57.99.99↔	Sonstige Operationen an der Harnblase, sonstige
57.6x.12↔	Part Zystekt, m eins o beids Ureterneoiimpl, offen chir	58.24↔	Biopsie am Periurethralgewebe
57.6x.13↔	Part Zystekt, m eins o beids Ureterneoiimpl, laparask	59.11↔	Sonstige Lösung von perivesikalen Adhäsionen
57.6x.20↔	Prt Zystkt, Sprtrg o sbtt Rsktion, o Urtrniimpl, off chr	59.12↔	Laparoskopische Lösung von perivesikalen Adhäsionen
57.6x.21↔	Prt Zystkt, Sprtrg o sbtt Rs, oh Urtrneoiimpl, lprsk	59.19↔	Sonstige Inzision am perivesikalen Gewebe
57.6x.22↔	Prt Zystkt, Sprtrg o sbtt Rs m o bds Urtimpl, off chr	59.21↔	Biopsie am perirenal oder perivesikalen Gewebe
57.6x.23↔	Prt Zystkt, Sprtrg o sbt Rs m eins o beids Urtimpl, Lsk	59.3↔	Plikatur am urethrovesikalen Übergang
57.6x.99↔	Partielle Zystektomie, sonstige	59.4↔	Suprapubische Schlingensuspension
57.81↔	Naht einer Harnblasenverletzung	59.5↔	Retropubische urethrale Suspension
57.82↔	Verschluss einer Zystostomie	59.6↔	Paraurethrale Suspension
57.84.00↔	Verschluss einer anderen Harnblasenfistel, n.n.bez.	59.71↔	Levatorplastik zur urethrovesikalen Suspension
57.84.10↔	Verschluss e vesikovaginalen Fistel, offen chir (abd)	59.72↔	Implantat-Injektion in Urethra und/oder Harnblasenhals
57.84.11↔	Verschluss einer vesikovaginalen Fistel, vaginal	59.79↔	Sonstige plastische Rekonstruktion bei Stressinkontinenz
57.84.12↔	Verschluss einer vesikovaginalen Fistel, transvesikal	59.99↔	Sonstige Operationen an den Hamorganen
57.84.13↔	Verschluss einer vesikovaginalen Fistel, laparoskopisch	69.21↔	Operation mit Interposition
57.84.20↔	Verschluss einer vesikokutanen Fistel, offen chir	69.22↔	Sonstige uterine Suspensionsoperation
57.84.21↔	Verschluss einer vesikokutanen Fistel, laparoskopisch	70.50↔	Raffung von Zystozele und Rektozele
57.84.99↔	Verschluss einer anderen Harnblasenfistel, sonstige	70.51↔	Raffung einer Zystozele
57.88↔	Sonstige Anastomose an der Harnblase	70.52.00↔	Raffung einer Rektozele, n.n.bez.
57.89↔	Sonstige plastische Rekonstruktion an der Harnblase	70.52.10↔	Douglasplastik
57.91↔	Sphinkterotomie an der Harnblase	70.52.99↔	Raffung einer Rektozele, sonstige
57.93.00↔	(Postoperative) Blutstillung an der Harnblase, n.n.bez.	70.53↔	Raffung e Zystozele und Rektozele m Tx o Proth
57.93.10↔	(Postoperative) Blutstillung an der Harnblase, perkutan	70.54↔	Korrektur einer Zystozele mit Transplantat oder Prothese
57.93.11↔	(Postoperative) Blutstillung an der Harnblase, transurethral	70.55↔	Korrektur einer Rektozele mit Transplantat oder Prothese
57.93.12↔	(Postoperative) Blutstillung an der Harnblase, offen chirurgisch	70.77↔	Suspension und Fixation der Vagina
57.93.13↔	(Postoperative) Blutstillung an der Harnblase, laparoskopisch	70.78↔	Suspension und Fix d Vagina m Transplantat o Prothese
57.93.14↔	(Postoperative) Blutstillung an der Harnblase, über ein Stoma	70.79.00↔	Sonstige Plast Rekonstruktion an d Vagina, n.n.bez.
57.93.99↔	(Postoperative) Blutstillung an der Harnblase, sonstige	70.79.10↔	Sonstige vaginale Kolporrhaphie mit Beckenbodenplastik
57.98↔	Entfernen eines elektronischen Blasenstimulators	70.79.99↔	Sonstige plastische Rekonstruktion an der Vagina, sonstige

**ADRG L08 Komplexe Eingriffe an der Urethra**

Prozedur in Tabelle L08-1

**DRG L08Z Komplexe Eingriffe an der Urethra****Prozedur L08-1**

57.85↔	Zystourethroplastik und Plast Reko a Harnblhals	58.43.99↔	Verschluss einer anderen Urethrafistel, sonstige
57.89↔	Sonstige plastische Rekonstruktion an der Harnblase	58.44↔	Reanastomose der Urethra
58.0↔	Urethrotomie	58.45.00↔	Plast Rekonstruktion b Hypospad o Eüpispad, n.n.bez.
58.39.00↔	So Lok Exz o Destr von Läs o Gew an d Ureth, n.n.bez.	58.45.10↔	Plast Rekonstruktion b Hypospad o Eüpispad, b d Frau
58.39.10↔	S Lk Exz o Dstr v Läs o Gw an d Urth, Exz, offn chr	58.45.20↔	Plst Rk b Hysp o Eüpspd, b Mnn, Schffrchng u Chrdktmie
58.39.20↔	S Lk Exz o Dstr v Läs o Gw an d Urth, Dstr, Prktrnsvs	58.45.21↔	Plast Reko b Hypospad o Eüpispad, b Mann, So Verfahren
58.39.30↔	Urethrektomie als selbstständiger Ingr b d Frau, einf	58.45.99↔	Plast Rekonstruktion b Hypospad o Eüpispad, sonstige
58.39.31↔	Urethrektomie als selbstst Ingr b d Frau, radik	58.46.00↔	Sonstige Rekonstruktion der Urethra, n.n.bez.
58.39.32↔	Urethrektomie als selbstständiger Ingr b Mann, einf	58.46.10↔	Rekonstruktion d dist Teils d Urethra nach Verletzung
58.39.33↔	Urethrektomie als selbstständiger Ingr b Mann, radik	58.46.11↔	Rk d Prs prsttc o d Prs mmbrncea d Urth n Vrltz
58.39.99↔	So Lok Exz o Destr von Läs o Gew an d Urethra, So	58.46.99↔	Sonstige Rekonstruktion der Urethra, sonstige
58.41↔	Naht einer Urethraerletzung	58.49.00↔	Sonstige plastische Rekonstruktion an der Urethra, n.n.bez.
58.42↔	Verschluss einer Urethrostomie	58.49.10↔	Einz Plast Rekonstruktion d Urethra, m Präpu o Penish
58.43.00↔	Verschluss einer anderen Urethrafistel, n.n.bez.	58.49.11↔	Einz Plast Reko d Ureth, m Mund o Hrnblschlh, So Reko
58.43.10↔	Verschluss e urethrovaginalen Fistel, offen chir (abd)	58.49.20↔	Zweiz Plst Rk d Urth, erst Stzng, m Präp o Pnsh
58.43.11↔	Verschluss e urethrovaginalen Fistel, laparoskop	58.49.21↔	Zweiz Plst Rk d Urth, erst Stzng, m Mnd o Hrnblschlh
58.43.12↔	Verschluss einer urethrovaginalen Fistel, vaginal	58.49.29↔	S Plst Rk d Urth, zweizeitig, erst Stzng, S Rk
58.43.20↔	Verschluss einer urethrokutanen Fistel	58.49.99↔	Sonstige plastische Rekonstruktion an der Urethra, sonstige
58.43.30↔	Verschluss einer urethrorektalen Fistel	58.92↔	Exzision am Periurethralgewebe

**ADRG L09 Andere Eingriffe bei Erkrankungen der Harnorgane**

Mindestens eine Prozedur in Tabelle L09-2

**DRG L09A Andere Eingriffe bei Erkrankungen der Harnorgane, Alter < 2 Jahre oder mit äusserst schweren CC oder bei Neubildungen**

Alter &lt; 2 Jahre oder PCCL &gt; 3 oder Diagnose in Tabelle L09-1

**DRG L09B Andere Eingriffe bei Erkrankungen der Harnorgane, Alter > 1 Jahr, ohne äusserst schwere CC, ausser bei Neubildungen****Diagnose L09-1**

C64	BNB der Niere, ausgenommen Nierenbecken	C79.1	Sekundäre BNB Harnblase, sonst u nnbez Harnorgane
C65	BNB Nierenbecken	D09.0	Carcinoma in situ Harnblase
C66	BNB Ureter	D09.1	Carcinoma in situ sonst u nnbez Harnorgane
C67.0	Bösartige Neubildung: Trigonum vesicae	D30.0	Gutartige Neubildung Niere
C67.1	Bösartige Neubildung: Apex vesicae	D30.1	Gutartige Neubildung Nierenbecken
C67.2	Bösartige Neubildung: Laterale Harnblasenwand	D30.2	Gutartige Neubildung Ureter
C67.3	Bösartige Neubildung: Vordere Harnblasenwand	D30.3	Gutartige Neubildung Harnblase
C67.4	Bösartige Neubildung: Hintere Harnblasenwand	D30.4	Gutartige Neubildung Urethra
C67.5	Bösartige Neubildung: Harnblasenhals	D30.7	Gutartige Neubildung sonstige Harnorgane
C67.6	Bösartige Neubildung: Ostium ureteris	D30.9	Gutartige Neubildung Harnorgan, nnbez
C67.7	Bösartige Neubildung: Urachus	D41.0	NB unsich/unbek Verhalt Niere
C67.8	BNB: Harnblase, mehrere Teilbereiche überlappend	D41.1	NB unsich/unbek Verhalt Nierenbecken
C67.9	Bösartige Neubildung: Harnblase, nicht näher bezeichnet	D41.2	NB unsich/unbek Verhalt Ureter
C68.0	Bösartige Neubildung: Urethra	D41.3	NB unsich/unbek Verhalt Urethra
C68.1	Bösartige Neubildung: Paraurethrale Drüse	D41.4	NB unsich/unbek Verhalt Harnblase
C68.8	BNB: Harnorgane, mehrere Teilbereiche überlappend	D41.7	NB unsich/unbek Verhalt sonstige Harnorgane
C68.9	Bösartige Neubildung: Harnorgan, nicht näher bezeichnet	D41.9	NB unsich/unbek Verhalt Harnorgan, nnbez
C79.0	Sekundäre BNB Niere u Nierenbecken		

**Prozedur L09-2**

00.63↔	Perkutanes Einsetzen von Stent(s) an A. carotis	00.65.11↔	Prkt trnsmnlis Enstz v intrkr vsk Mkrstnts
00.64↔	Prkt Enstz v Stnt(s) an snst präzrbr (xtkr) A	00.65.99↔	Perkut Einsetz v sonst(n) intrakr vask Stent(s), So
00.65.00↔	Prkt Enstz v snst(n) intrkr vsk Stnt(s), n.n.bz.	00.67.00↔	Perkutanes Einsetzen von zentralen Gefässstent(s), n.n.bez.

00.67.10↔	Perkutanes Einsetzen von Gefässstent(s) in die V. cava	38.44.00↔	Resektion der Aorta abdominalis mit Ersatz, n.n.bez.
00.67.20↔	Perkutanes Einsetzen von Gefässstent(s) in die V. porta	38.44.10↔	Resektion der Aorta abdominalis, suprarenal mit Ersatz
00.67.99↔	Perkutanes Einsetzen von zentralen Gefässstent(s), sonstige	38.44.11↔	Resektion der Aorta abdominalis, infrarenal mit Ersatz
01.15↔	Biopsie am Schädel	38.44.12↔	Resektion der Aorta abdominalis, juxtarenal mit Ersatz
03.93.00↔	Implnt o Erstz d Elktrd(n) e spn Neurstm, n.n.bez.	38.44.99↔	Resektion der Aorta abdominalis mit Ersatz, sonstige
03.93.10↔	Implnt,Erstz d Elktrd tmp epd Neurstm,Enzlsys,Tstsm	38.46↔	Resektion von abdominalen Arterien mit Ersatz
03.93.11↔	Implnt,Erstz d Elktrd tmp epd Neurstm,Mhrlsys,Tstsm	38.47.00↔	Resektion von abdominalen Venen mit Ersatz, n.n.bez.
03.93.20↔	Imp,Ers d Elktrd prmn epd Neurstm,Enzlsys,Dst,Prk	38.47.10↔	Resektion von tiefen abdominalen Venen mit Ersatz, n.n.bez.
03.93.21↔	Imp,Ers d Elktrd prmn epd Neurstm,Mhrlsys,Dst,Prk	38.47.11↔	Resektion der V. cava inferior mit Ersatz
03.93.22↔	Imp,Ers d Elktrd prmn epd Neurstm,Enzlsys,Dst,offn chr	38.47.12↔	Resektion der V. iliaca mit Ersatz
03.93.23↔	Imp,Ers d Elktrd prmn epd Neurstm,Mhrlsys,Dst,offn chr	38.47.19↔	Resektion von tiefen abdominalen Venen mit Ersatz, sonstige
03.93.30↔	Implant o Ersetz e subd Elektrode zur Vorderwstim	38.47.99↔	Resektion von abdominalen Venen mit Ersatz, sonstige
03.93.99↔	Implant o Ersetz d Elektrode(n) e spin Neurostim, So	38.64.00↔	Sonstige Exzision der Aorta, n.n.bez.
06.81.00↔	Vollständige Parathyreoidektomie, n.n.bez.	38.64.10↔	Sonstige Exzision der thorakalen Aorta
06.81.10↔	Vollständige Parathyreoidektomie, ohne Replantation	38.64.20↔	Sonstige Exzision der Aorta abdominalis
06.81.13↔	Vollständige Parathyrekt d Sternotomie, oh Replantation	38.64.99↔	Sonstige Exzision der Aorta, sonstige
06.81.99↔	Vollständige Parathyreoidektomie, sonstige	38.66.00↔	Sonstige Exzision von abdominalen Arterien, n.n.bez.
06.89.10↔	Partielle Parathyreoidektomie, n.n.bez.	38.66.10↔	Sonstige Exzision von viszeralen Arterien, n.n.bez.
06.89.11↔	Reexploration mit partieller Parathyreoidektomie	38.66.11↔	Sonstige Exzision des Truncus coeliacus
06.89.13↔	Sonst Operationen an der Nebenschilddrüse durch Sternotomie	38.66.12↔	Sonstige Exzision der A. gastrica
06.89.99↔	Partielle Parathyreoidektomie, sonstige	38.66.13↔	Sonstige Exzision der A. hepatica
33.28↔	Offene Lungenbiopsie	38.66.14↔	Sonstige Exzision der A. lienalis
34.03↔	Rethorakotomie	38.66.15↔	Sonstige Exzision der A. renalis
38.06.00↔	Inzision von abdominalen Arterien, n.n.bez.	38.66.16↔	Sonstige Exzision der A. mesenterialis
38.06.10↔	Inzision von viszeralen Arterien, n.n.bez.	38.66.17↔	Sonstige Exzision der A. lumbalis
38.06.11↔	Inzision des Truncus coeliacus	38.66.18↔	Sonstige Exzision der A. iliaca
38.06.12↔	Inzision der A. gastrica	38.66.19↔	Sonstige Exzision viszeraler Arterien, sonstige
38.06.13↔	Inzision der A. hepatica	38.66.99↔	Sonstige Exzision abdominaler Arterien, sonstige
38.06.14↔	Inzision der A. lienalis	38.67.00↔	Sonstige Exzision von abdominalen Venen, n.n.bez.
38.06.15↔	Inzision der A. renalis	38.67.10↔	Sonstige Exzision von tiefen abdominalen Venen, n.n.bez.
38.06.16↔	Inzision der A. mesenterialis	38.67.11↔	Sonstige Exzision der V. cava inferior
38.06.17↔	Inzision der A. lumbalis	38.67.12↔	Sonstige Exzision der V. iliaca
38.06.18↔	Inzision der A. iliaca	38.67.19↔	Sonstige Exzision von tiefen abdominalen Venen, sonstige
38.06.19↔	Inzision von viszeralen Arterien, sonstige	38.67.99↔	Sonstige Exzision von abdominalen Venen, sonstige
38.06.99↔	Inzision von abdominalen Arterien, sonstige	38.86.00↔	Sonstiger chir Verschluss von abd Aa, n.n.bez.
38.07.00↔	Inzision von abdominalen Venen, n.n.bez.	38.86.10↔	Sonstiger chir Verschluss von viszeralen Aa, n.n.bez.
38.07.10↔	Inzision von tiefen abdominalen Venen, n.n.bez.	38.86.11↔	Sonstiger chirurgischer Verschluss des Truncus coeliacus
38.07.11↔	Inzision der V. cava inferior	38.86.12↔	Sonstiger chirurgischer Verschluss der A. gastrica
38.07.12↔	Inzision der V. iliaca	38.86.13↔	Sonstiger chirurgischer Verschluss der A. hepatica
38.07.19↔	Inzision von tiefen abdominalen Venen, sonstige	38.86.14↔	Sonstiger chirurgischer Verschluss der A. lienalis
38.07.99↔	Inzision von abdominalen Venen, sonstige	38.86.15↔	Sonstiger chirurgischer Verschluss der A. renalis
38.16.00↔	Endarterektomie von abdominalen Arterien, n.n.bez.	38.86.16↔	Sonstiger chirurgischer Verschluss der A. mesenterialis
38.16.10↔	Endarterektomie von viszeralen Arterien, n.n.bez.	38.86.17↔	Sonstiger chirurgischer Verschluss der A. iliaca
38.16.11↔	Endarterektomie des Truncus coeliacus	38.86.19↔	Sonstiger chir Verschluss von viszeralen Aa, sonstige
38.16.12↔	Endarterektomie der A. gastrica	38.86.99↔	Sonstiger chir Verschluss von abd Aa, sonstige
38.16.13↔	Endarterektomie der A. hepatica	38.87.00↔	Sonstiger chir Verschluss von abd Venen, n.n.bez.
38.16.14↔	Endarterektomie der A. lienalis	38.87.10↔	So chir Verschluss von tiefen abd Venen, n.n.bez.
38.16.15↔	Endarterektomie der A. renalis	38.87.11↔	Sonstiger chirurgischer Verschluss der V. cava inferior
38.16.16↔	Endarterektomie der A. mesenterialis	38.87.12↔	So chir Versch d V. iliaca communis u V. iliaca int
38.16.17↔	Endarterektomie der A. lumbalis	38.87.19↔	So chir Verschluss von tiefen abd Venen, sonstige
38.16.18↔	Endarterektomie der A. iliaca	38.87.99↔	Sonstiger chir Verschluss von abd Venen, sonstige
38.16.19↔	Endarterektomie von viszeralen Arterien, sonstige	39.27.00↔	Arteriovenöser Shunt für Hämodialyse, n.n.bez.
38.16.99↔	Endarterektomie von abdominalen Arterien, sonstige	39.27.10↔	AV-Fistel für Hämodialyse
38.36.00↔	Resektion von abdominalen Arterien mit Anastomose, n.n.bez.	39.27.11↔	AVFistel mit allogenen oder allopl Material f Hämdi
38.36.10↔	Resektion von viszeralen Arterien mit Anastomose, n.n.bez.	39.27.99↔	Arteriovenöser Shunt für Hämodialyse, sonstige
38.36.11↔	Resektion des Truncus coeliacus mit Anastomose	39.31.00↔	Naht einer Arterie, n.n.bez.
38.36.12↔	Resektion der A. gastrica mit Anastomose	39.31.10↔	Naht einer Arterie an Kopf und Hals, n.n.bez.
38.36.13↔	Resektion der A. hepatica mit Anastomose	39.31.11↔	Naht einer intrakraniellen Arterie
38.36.14↔	Resektion der A. lienalis mit Anastomose	39.31.19↔	Naht einer Arterie an Kopf und Hals, sonstige
38.36.15↔	Resektion der A. renalis mit Anastomose	39.31.20↔	Naht einer Arterie des Oberarms, n.n.bez.
38.36.16↔	Resektion der A. mesenterialis mit Anastomose	39.31.21↔	Naht der A. axillaris
38.36.17↔	Resektion der A. iliaca mit Anastomose	39.31.22↔	Naht der A. brachialis
38.36.19↔	Resektion von viszeralen Arterien mit Anastomose, sonstige	39.31.29↔	Naht einer Arterie des Oberarms, sonstige
38.36.99↔	Resektion von abdominalen Arterien mit Anastomose, sonstige	39.31.30↔	Naht einer Arterie des Unterarms
38.37.00↔	Resektion von abdominalen Venen mit Anastomose, n.n.bez.	39.31.40↔	Naht einer Arterie der Hand
38.37.10↔	Resektion von tiefen abdominalen Venen mit Anastomose, n.n.bez.	39.31.50↔	Naht einer Arterie der unteren Extremität
38.37.11↔	Resektion der V. cava inferior mit Anastomose	39.31.60↔	Naht der Aorta, n.n.bez.
38.37.12↔	Resektion der V.iliaca mit Anastomose	39.31.61↔	Naht der thorakalen Aorta
38.37.19↔	Resektion von tiefen abdominalen Venen mit Anastomose, sonst	39.31.62↔	Naht der abdominalen Aorta
38.37.99↔	Resektion von abdominalen Venen mit Anastomose, sonstige	39.31.69↔	Naht der Aorta, sonstige

39.31.70↔	Naht von sonstigen thorakalen Arterien, n.n.bez.	39.56.64↔	Plast Reko v oberfl Venen d Oberschenkels m GewPatch
39.31.71↔	Naht der A. pulmonalis	39.56.69↔	Plast Reko von Gef d unteren Extrem m GewPatch, So
39.31.72↔	Naht des Truncus brachiocephalicus	39.56.99↔	Plast Rekonstruktion e Blgef m GewPatch, sonstige
39.31.73↔	Naht der A. subclavia	39.57.00↔	Plast Reko m synthetischem Patch Graft, n.n.bez.
39.31.79↔	Naht von thorakalen Arterien, sonstige	39.57.10↔	Plst Rk v Gf an Kpf u H m synth Ptch Grft, n.n.bez.
39.31.80↔	Naht von abdominalen Arterien, n.n.bez.	39.57.11↔	Plast Reko von intrakr Gef m synthetischem Patch Graft
39.31.81↔	Naht des Truncus coeliacus	39.57.12↔	Plast Reko v extrk Aa an Kopf u Ha m synth Patch Graft
39.31.82↔	Naht der A. gastrica	39.57.13↔	Plast Reko d V. jugularis m synthetischem Patch Graft
39.31.83↔	Naht der A. hepatica	39.57.19↔	Plast Reko v Gef an Kopf u Ha m synth Patch Graft, So
39.31.84↔	Naht der A. lienalis	39.57.20↔	Plst Rk v Gf d ob Extrm m synth Ptch Grft, n.n.bez.
39.31.85↔	Naht der A. renalis	39.57.21↔	Plast Reko von Aa d ob Extrem m synth Patch Graft
39.31.86↔	Naht der A. mesenterialis	39.57.22↔	Plst Rk d V. sbcl, V. axll u V. brchiocphlc m synth Ptch Grft
39.31.87↔	Naht der A. lumbalis	39.57.23↔	Plst Rk v snst tief Vv d ob Extrm m synth Ptch Grft
39.31.88↔	Naht der A. iliaca	39.57.29↔	Plast Reko von Gef d ob Extrem m synth Patch Graft, So
39.31.89↔	Naht von abdominalen Arterien, sonstige	39.57.30↔	Plast Reko von thor Gef m synth Patch Graft, n.n.bez.
39.31.99↔	Naht einer Arterie, sonstige	39.57.31↔	Plast Reko d thorakalen Aort m synth Patch Graft
39.42↔	Revision eines arteriovenösen Shunts zur Hämodialyse	39.57.32↔	Plast Reko d V. pulmon m synthetischem Patch Graft
39.43↔	Entfernen eines arteriovenösen Shunts zur Hämodialyse	39.57.33↔	Plast Reko d V. cava superior m synth Patch Graft
39.49.00↔	Sonstige Revision nach vaskulärem Eingriff, n.n.bez.	39.57.39↔	Plast Reko von thorakalen Gef m synth Patch Graft, So
39.49.10↔	Revision einer Gefässanastomose	39.57.40↔	Plast Reko abd Aa m synth Patch Graft, n.n.bez.
39.49.20↔	Revision eines vaskulären Implantates	39.57.41↔	Plast Reko d abd Aort m synthetischem Patch Graft
39.49.21↔	Wechsel eines vaskulären Implantates	39.57.42↔	Plast Reko d Truncus coeliacus m synth Patch Graft
39.49.22↔	Entfernung eines vaskulären Implantates	39.57.43↔	Plast Reko d A. gastrica m synthetischem Patch Graft
39.49.30↔	Ersatz eines kardialen Conduit	39.57.44↔	Plast Reko d A. hepatica m synthetischem Patch Graft
39.49.99↔	Sonstige Revision nach vaskulärem Eingriff, sonstige	39.57.45↔	Plast Reko d A. lienalis m synthetischem Patch Graft
39.50.00↔	Angiopl o Athrkt an snst(n) NHzkrgrf(n), n.n.bz.	39.57.46↔	Plast Reko d A. renalis m synthetischem Patch Graft
39.50.10↔	Angiopl o Athrkt an snst(n) NHzkrgrf(n) m Blln, n.n.bz.	39.57.47↔	Plast Reko d A. mesenterica m synth Patch Graft
39.50.11↔	Angiopl o Athrkt an snst(n) NHzkrgrf(n) m Enf Blln	39.57.48↔	Plast Reko d A. iliaca m synthetischem Patch Graft
39.50.12↔	Angiopl o Athrkt an snst(n) NHzkrgrf(n) m ctng Blln	39.57.49↔	Plast Reko abd Aa m synthetischem Patch Graft, So
39.50.13↔	Angiopl o Athrkt an snst(n) NHzkrgrf(n) m KryplstieBlln	39.57.50↔	Plast Reko abd Venen m synth Patch Graft, n.n.bez.
39.50.14↔	Angiopl o Athrkt an snst(n)NHzkrgrf(n)m Drg eltn Blln	39.57.51↔	Plast Reko d V. cava inferior m synth Patch Graft
39.50.19↔	Angiopl o Athrkt an snst(n) NHzkrgrf(n) m S Blln	39.57.52↔	Plast Reko d V. iliaca m synthetischem Patch Graft
39.50.20↔	Angiopl Blade Laserangpl an sonst(n) NiHerzkrgef(en)	39.57.59↔	Plast Reko abd Venen m synthetischem Patch Graft, So
39.50.21↔	Angiopl Thrombektomie an sonstigem(n) NiHerzkrgef(en)	39.57.60↔	Plst Rk v Gf d unt Extrm m synth Ptch Grft, n.n.bz.
39.50.99↔	Angiopl o Athrkt an sonst(n) NiHerzkrgef(en), So	39.57.61↔	Plast Reko von Aa d unteren Extrem m synth Patch Graft
39.53↔	Verschluss einer arteriovenösen Fistel	39.57.62↔	Plast Reko d V. fem und V. poplitea m synth Patch Graft
39.55↔	Reimplantation eines aberrierenden Nierengefässes	39.57.63↔	Plst Rk v snst tief Vv d unt Extrm m synth Ptch Grft
39.56.00↔	Plast Rekonstruktion e Blgef m GewPatch, n.n.bez.	39.57.64↔	Plst Rk v obrfl Vv d Obsrchnkls m synth Ptch Grft
39.56.10↔	Plast Reko von Gef an Kopf u Ha m GewPatch, n.n.bez.	39.57.69↔	Plast Reko v Gef d unt Extrem m synth Patch Graft, So
39.56.11↔	Plastische Rekonstruktion von intrakr Gef m GewPatch	39.57.99↔	Plast Reko m synthetischem Patch Graft, sonstige
39.56.12↔	Plastische Rekonstruktion der V. jugularis mit Gewebe-Patch	39.58↔	Plast Rekonstruktion e Blgef m Patch Graft n.n.bez.
39.56.19↔	Plast Reko von Gef an Kopf und Ha m GewPatch, So	39.59.00↔	Sonstige plastische Rekonstruktion eines Gefässes, n.n.bez.
39.56.20↔	Plast Reko von Gef d ob Extrem m GewPatch, n.n.bez.	39.59.10↔	Transposition von Arterien, n.n.bez.
39.56.21↔	Plast Rekonstruktion von Aa d ob Extrem m GewPatch	39.59.11↔	Transposition der extrakraniellen A. vertebralis
39.56.22↔	Plst Rk d V. sbcl, V. axll u V. brchiocphlc m GwPtch	39.59.12↔	Transposition von sonstigen extrk Aa an Kopf und Hals
39.56.23↔	Plast Reko v sonst tief Venen d ob Extrem m GewPatch	39.59.13↔	Transposition von Arterien der oberen Extremität
39.56.29↔	Plast Reko von Gef d ob Extrem m GewPatch, sonstige	39.59.14↔	Transposition von thorakalen Arterien
39.56.30↔	Plast Reko von thorakalen Gef m GewPatch, n.n.bez.	39.59.15↔	Transposition der A. gastrica, A. hepatica und A. lienalis
39.56.31↔	Plastische Rekonstruktion der thorak Aorta mit Gewebe-Patch	39.59.16↔	Transposition der A. renalis
39.56.32↔	Plastische Rekonstruktion der V. pulmonalis mit Gewebe-Patch	39.59.17↔	Transposition der A. mesenterica
39.56.33↔	Plastische Rekonstruktion der V. cava sup mit Gewebe-Patch	39.59.18↔	Transposition sonstiger viszeraler Arterien
39.56.39↔	Plast Reko von thorakalen Gef m GewPatch, sonstige	39.59.19↔	Transposition der A. iliaca
39.56.40↔	Plastische Rekonstruktion abd Aa m GewPatch, n.n.bez.	39.59.20↔	Transposition von sonstigen abdominalen Arterien
39.56.41↔	Plastische Rekonstruktion der abdom Aorta mit Gewebe-Patch	39.59.21↔	Transposition von Arterien der unteren Extremität
39.56.42↔	Plast Rekonstruktion des Truncus coeliacus mit Gewebe-Patch	39.59.29↔	Transposition von Arterien, sonstige
39.56.43↔	Plastische Rekonstruktion der A. gastrica mit Gewebe-Patch	39.59.30↔	Sonstige Plast Reko von Gef an Kopf und Ha, n.n.bez.
39.56.44↔	Plastische Rekonstruktion der A. hepatica mit Gewebe-Patch	39.59.31↔	Sonstige plastische Rekonstruktion e intrakr Gefässes
39.56.45↔	Plastische Rekonstruktion der A. lienalis mit Gewebe-Patch	39.59.32↔	Sonstige Plast Rekonstruktion d extrk A. vertebralis
39.56.46↔	Plastische Rekonstruktion der A. renalis mit Gewebe-Patch	39.59.33↔	So Plast Reko von extrk Aa an Kopf und Ha, So
39.56.47↔	Plast Rekonstruktion der A. mesenterica mit Gewebe-Patch	39.59.34↔	Sonstige plastische Rekonstruktion der V. jugularis
39.56.48↔	Plastische Rekonstruktion der A. iliaca mit Gewebe-Patch	39.59.39↔	Sonstige Plast Reko von Gef an Kopf und Ha, sonstige
39.56.49↔	Plastische Rekonstruktion abd Aa m GewPatch, sonstige	39.59.40↔	Sonstige Plast Reko von Gef d ob Extrem, n.n.bez.
39.56.50↔	Plast Rekonstruktion abd Venen m GewPatch, n.n.bez.	39.59.41↔	Sonstige plastische Rekonstruktion von Aa d ob Extrem
39.56.51↔	Plast Rekonstruktion der V. cava inferior mit Gewebe-Patch	39.59.42↔	S Plst Rk d V. sbcl, V. axll u V. brchiocphlc
39.56.52↔	Plastische Rekonstruktion der V. iliaca mit Gewebe-Patch	39.59.48↔	So Plast Reko von sonstigen tiefen Venen d ob Extrem
39.56.59↔	Plast Rekonstruktion abd Venen m GewPatch, sonstige	39.59.49↔	Sonstige Plast Reko von Gef d ob Extrem, sonstige
39.56.60↔	Plast Reko von Gef d unt Extrem m GewPatch, n.n.bez.	39.59.50↔	Sonstige Plast Reko von thorakalen Gef, n.n.bez.
39.56.61↔	Plast Reko von Aa d unteren Extrem m GewPatch	39.59.51↔	Sonstige plastische Rekonstruktion der thorakalen Aorta
39.56.62↔	Plast Reko d V. fem und V. poplitea m GewPatch	39.59.52↔	Sonstige plastische Rekonstruktion der A. pulmonalis
39.56.63↔	Plast Reko v sonst tief Venen d unt Extrem m GewPatch	39.59.53↔	Sonstige Plast Reko von thorakalen Aa, sonstige



39.59.54↔	Sonstige plastische Rekonstruktion der V. pulmonalis	39.79.19↔	Endovask Implant e Grafts an sonstigen Gef, sonstige
39.59.55↔	Sonstige plastische Rekonstruktion der V. cava superior	39.79.20↔	CoilEmb oder Verschluss von sonstigen Gef, n.n.bez.
39.59.59↔	Sonstige Plast Reko von thorakalen Gef, sonstige	39.79.21↔	CoilEmb oder Verschluss von Gefässen d oberen Extrem
39.59.60↔	Sonstige Plast Rekonstruktion von abd Aa, n.n.bez.	39.79.22↔	Coil-Embolisation oder -Verschluss der Aorta
39.59.61↔	Sonstige plastische Rekonstruktion der abdominalen Aorta	39.79.23↔	Coil-Embolisation o -Verschluss des Ductus arteriosus apertus
39.59.62↔	Sonstige plastische Rekonstruktion des Truncus coeliacus	39.79.24↔	Coil-Embolisation oder -Verschluss von thorakalen Gefässen
39.59.63↔	Sonstige plastische Rekonstruktion der A. gastrica	39.79.25↔	Coil-Embolisation oder -Verschluss von viszeralen Gefässen
39.59.64↔	Sonstige plastische Rekonstruktion A. hepatica	39.79.26↔	Coil-Embolisation oder -Verschluss von abdominalen Gefässen
39.59.65↔	Sonstige plastische Rekonstruktion der A. lienalis	39.79.27↔	CoilEmb oder Verschluss von Gefässen d unteren Extrem
39.59.66↔	Sonstige plastische Rekonstruktion der A. renalis	39.79.28↔	Coil-Embolisation oder -Verschluss von spinalen Gefässen
39.59.67↔	Sonstige plastische Rekonstruktion der A. mesenterica	39.79.29↔	CoilEmb oder Verschluss von sonstigen Gef, sonstige
39.59.68↔	Sonstige plastische Rekonstruktion der A. iliaca	39.79.30↔	Sel Emb m emb Flüssigk von sonstigen Gef, n.n.bez.
39.59.69↔	Sonstige Plast Rekonstruktion von abd Aa, sonstige	39.79.31↔	Selektive Emb mit emb Flüssigk von Gef d oberen Extrem
39.59.70↔	Sonstige Plast Rekonstruktion von abd Venen, n.n.bez.	39.79.32↔	Selektive Emb mit embolisierenden Flüssigkeiten d Aort
39.59.71↔	Sonstige plastische Rekonstruktion der V. cava inferior	39.79.33↔	Selektive Emb mit emb Flüssigk d Duct arterios apertus
39.59.72↔	Sonstige plastische Rekonstruktion der V. iliaca	39.79.34↔	Selektive Emb mit emb Flüssigk von thorakalen Gefässen
39.59.79↔	Sonstige Plast Rekonstruktion von abd Venen, sonstige	39.79.35↔	Selektive Emb mit emb Flüssigk von viszeralen Gefässen
39.59.80↔	Sonstige Plast Reko von Gef d unteren Extrem, n.n.bez.	39.79.36↔	Selektive Emb mit emb Flüssigkeiten von abd Gefässen
39.59.81↔	Sonstige Plast Rekonstruktion von Aa d unteren Extrem	39.79.37↔	Selektive Emb m emb Flüssigk von Gef d unteren Extrem
39.59.82↔	Sonstige plastische Rekonstruktion der V. femoralis	39.79.38↔	Selektive Emb mit emb Flüssigk von spinalen Gefässen
39.59.83↔	Sonstige plastische Rekonstruktion der V. poplitea	39.79.39↔	Sel Emb m emb Flüssigk von sonstigen Gef, sonstige
39.59.88↔	So Plast Reko von sonst tiefen Venen d unteren Extrem	39.79.40↔	Sel Emb m ablösb Ballons von sonstigen Gef, n.n.bez.
39.59.89↔	Sonstige Plast Reko von Gef d unteren Extrem, sonstige	39.79.41↔	Selektive Emb m ablösb Ballons von Gef d oberen Extrem
39.59.90↔	Sonstige Plast Reko e Gefässes, Venenklappenplastik	39.79.42↔	Selektive Embolisation mit ablösbaren Ballons der Aorta
39.59.99↔	Sonstige plastische Rekonstruktion eines Gefässes, sonstige	39.79.43↔	Selektive Emb m ablösb Ballons d Duct arterios apertus
39.71.00↔	Endovask Implantation e Grafts in Aort abd, n.n.bez.	39.79.44↔	Selektive Emb mit ablösb Ballons von thorakalen Gef
39.71.10↔	Endvsk Implnt e Grfts i Art abd,aortoil,oh Fnstr o Seitn	39.79.45↔	Selektive Emb mit ablösb Ballons von viszeralen Gef
39.71.11↔	Endvsk Implnt e Grfts i Art abd,aortoil,m Fnstr o Seitn	39.79.46↔	Selektive Emb mit ablösb Ballons von abd Gefässen
39.71.12↔	Endvsk Imp Grfts i Art abd,Bfprt,aortb,oh Fnstr o Seitn	39.79.47↔	Selektive Emb mit ablösb Ballons von spinalen Gefässen
39.71.13↔	Endvsk Imp Grfts i Art abd,Bfprt,aortb,m Fnstr o Seitn	39.79.48↔	Sel Emb m ablösb Ballons von Gef d unteren Extrem
39.71.99↔	Endovask Implantation e Grafts in Aort abd, sonstige	39.79.49↔	Sel Emb m ablösb Ballons von sonstigen Gef, sonstige
39.72.00↔	Endovask Plast Reko o Okkl v Gef a Kopf u Ha, n.n.bez.	39.79.50↔	Selektive Emb mit Schirmen von sonstigen Gef, n.n.bez.
39.72.10↔	Selektive Embolisation von intrakraniellen Gefässen, n.n.bez.	39.79.51↔	Selektive Emb mit Schirmen von Gefässen d oberen Extrem
39.72.11↔	Selektive Emb von intrakr Gef m Partikeln oder Metasp	39.79.52↔	Selektive Embolisation mit Schirmen der Aorta
39.72.12↔	SI Emb v intrkr Gf m emb Flüssigk, ablösb Bllns o Schrmn	39.79.53↔	Selektive Emb mit Schirmen d Duct arterios apertus
39.72.13↔	Sel Emb von intrakr Gef d Stents als FlowDiverter	39.79.54↔	Selektive Embolisation mit Schirmen von thorakalen Gefässen
39.72.14↔	Selektive Emb von intrakr Gef mit adhäsivem Embolisat	39.79.55↔	Selektive Embolisation mit Schirmen von viszeralen Gefässen
39.72.19↔	Selektive Embolisation von intrakraniellen Gefässen, sonstige	39.79.56↔	Selektive Embolisation mit Schirmen von abdominalen Gefässen
39.72.20↔	Sel Emb von extrkr Gef d Kopfes und d Halses, n.n.bez.	39.79.57↔	Selektive Emb mit Schirmen von Gef d unteren Extrem
39.72.21↔	Sel Emb v extrkr Gef d Kopfes u d Halses m Part o Metasp	39.79.58↔	Selektive Embolisation mit Schirmen von spinalen Gefässen
39.72.22↔	SI Emb v extrkr Gf d Kpfs u d Hlss m emb Flüs, abl Bllns o Sch	39.79.59↔	Selektive Emb mit Schirmen von sonstigen Gef, sonstige
39.72.24↔	SI Emb v extrkr Gf d Kpfs u d Hlss m adhäsivm Emblst	39.79.60↔	Selektive Emb m Partikeln von sonstigen Gef, n.n.bez.
39.72.29↔	Sel Emb von extrkr Gef d Kopfes und d Halses, sonstige	39.79.61↔	Selektive Emb mit Partikeln von Gef d oberen Extrem
39.72.30↔	Perkutantransluminale Emb e Gefmi d Mikrok, n.n.bez.	39.79.62↔	Selektive Embolisation mit Partikeln der Aorta
39.72.31↔	Perktranslum Emb e Gefmi d Mikrok Verw v ein Mikrkath	39.79.63↔	Selektive Emb mit Partikeln d Duct arterios apertus
39.72.32↔	Perktranslum Emb e Gefmi d Mikrok Verw v 2 Mikrkath	39.79.64↔	Selektive Embolisation mit Partikeln von thorakalen Gefässen
39.72.33↔	Perktranslum Emb e Gefmi d Mikrok Verw v 3 Mikrkath	39.79.65↔	Selektive Embolisation mit Partikeln von viszeralen Gefässen
39.72.34↔	Perktranslum Emb e Gefmi d Mikrok Verw v 4 Mikrkath	39.79.66↔	Selektive Embolisation mit Partikeln von abdominalen Gefässen
39.72.35↔	Perktranslum Emb e Gefmi d Mikrok Verw v fünf Mikrkath	39.79.67↔	Selektive Emb mit Partikeln von Gef d unteren Extrem
39.72.39↔	Perktranslum Emb e Gefmi d Mikrok Verw v merh Mikrkath	39.79.68↔	Selektive Embolisation mit Partikeln von spinalen Gefässen
39.72.99↔	Endovask Plast Reko o Okkl von Gef a Kopf und Ha, So	39.79.69↔	Selektive Emb m Partikeln von sonstigen Gef, sonstige
39.73.00↔	Endovask Implant e Graft an d thor Aort, n.n.bez.	39.79.70↔	Kthtrrch Vrschl v A mtt Lsr, snst Gf, n.n.bz.
39.73.10↔	Endvsk Implnt e Grfts i d Art thrcc, oh Fnstr o Seitn	39.79.71↔	Kathetertech Verschluss mitt Laser, an Aa d ob Extrem
39.73.11↔	Endvsk Implnt e Grfts i d Art thrcc, m Fnstr o Seitn	39.79.72↔	Kathetertech Verschluss mittels Laser, an der Aorta
39.73.20↔	Endovask Implant e Grafts i d Aort thoracoabdominalis	39.79.74↔	Kathetertech Verschluss mitt Laser, an thorakalen Gef
39.73.99↔	Endovask Implant e Graft an d thorakalen Aort, So	39.79.75↔	Kathetertech Verschl mitt Laser, an Gef d unt Extrem
39.75.01↔	Perktr Gefint,Frmdkntf m Brgkthtr,Körbchnkthtr,etc.	39.79.76↔	Kathetertech Verschluss mitt Laser, an viszeralen Gef
39.75.10↔	Perktr Gefint,S Gf,Kthtrstysm z Rknlstion v Tlvrtschlüssn	39.79.77↔	Kathetertech Verschluss mittels Laser, an abd Gef
39.75.11↔	Prktrmslm Gfntvntion, S Gf, Rttionsthrmkt	39.79.79↔	Kathetertech Verschluss v Aa mitt Laser, sonst Gef, So
39.75.12↔	Perktransluminale Gefintervention, So Gef, Laserangpl	39.79.80↔	Kthtrrch Vrschl v A mtt Rdiofq snst Gf, n.n.bz.
39.75.13↔	Perktr Gefint,S Gf,AntEmbleSyst(prph o vsclr Gf)	39.79.81↔	Kathetertech Verschluss mitt Radiofq an Aa d ob Extrem
39.75.14↔	Perktransluminale Gefintervention, So Gef, Atherekt	39.79.82↔	Kathetertech Verschluss mitt Radiofrequenz an d Aort
39.75.15↔	Perktranslum Gefintervention, So Gef, sel Thrombol	39.79.84↔	Kathetertech Verschluss mitt Radiofq an thorakalen Gef
39.76.50↔	Perkut sel Thrombol an extrkr Gef d Kopfes und Halses	39.79.85↔	Kathetertech Verschl mitt Radiofq an Gef d unt Extrem
39.76.70↔	Prkt endvsk Frmdkörperntfng aus extrkr Gf d Kpfs u Hlss	39.79.86↔	Kathetertech Verschluss mitt Radiofq an viszeralen Gef
39.77.50↔	Perkutane selektive Thrombolysen von intrakr(n) Gef(en)	39.79.87↔	Kathetertech Verschluss mitt Radiofrequenz an abd Gef
39.77.70↔	Prkt endvsk Frmdkörperntfng aus intrkr(n) Gf(n)	39.79.89↔	Kathetertech Verschluss mitt Radiofq an sonst Gef, So
39.79.11↔	Endovaskuläre Implantation eines Grafts an Viszeralgefässen	39.90.00↔	Enstz v prph Gfstnt(s) oh MdFreistzng, n.n.bz.
39.79.12↔	Endovaskuläre Implantation e Grafts an Gefässen des Beckens	39.90.10↔	Einsetz von Gefässst i nichtKard Gef, bare Stents
39.79.13↔	Endovaskuläre Implantation e Grafts an abdominalen Gefässen	39.90.11↔	Enstz v Gfässst i NKrd Gf, biorsrierbr Stnt

39.90.12↔	Entstz v Gefässst i NKrd Gef, Grsslmg Stnt n.n.bz.	54.21.20↔	Laparoskopie, Zugangsweg f Chir (Ther) Interventionen
39.90.13↔	Entstz v Gefässst i NKrd Gef, Grsslmg Stnt ungcvrđ	54.21.30↔	Laparoskopie, Laparoskopie mit Drainage
39.90.14↔	Entstz v Gefässst i NKrd Gef, Grsslmg Stnt gcvrđ	54.21.99↔	Laparoskopie, sonstige
39.90.15↔	Eins v Gefässst i NKrd Gef,cvrđ Stnt(Stntgr) i Nianeurysmtschn Gef	54.23↔	Biopsie am Peritoneum
39.90.16↔	Eins v Gefässst i nchtkrdial Gef,gcvrđ StntGrfts m bioaktvr Obrfl	54.92↔	Entfernen eines Fremdkörpers aus der Peritonealhöhle
39.90.19↔	Einsetz von Gefässst i nichtKard Gef, sonstige Stents	54.99.00↔	Sonstige Operationen in der Abdominal-Region, n.n.bez.
39.90.30↔	Entstz v übrlng Stnt (>10 cm) i NKrd Gef, n.n.bz.	54.99.30↔	S Op i d AbdRg, Rs v Gw i d Bauchrg o schr Orgnrđrdng
39.90.31↔	Einsetz v überlange bare Stent (>10 cm) i NiKard Gef	54.99.40↔	So Op i d AbdReg, Rev e kutperit Fistel ( Kathvrwsys)
39.90.32↔	Entstz v übrlng cvrđ Stnt (>10 cm) i NKrd Gef	54.99.41↔	S Op i d AbdRg, Entf o Vrschl e ktrpt Fstl (Kthvrwsys)
39.90.39↔	Einsetz von überlange Stent (>10 cm) i NiKard Gef, So	54.99.50↔	So Op i d AbdReg, Anl e temp Bauchwandverschlusses
40.11.10↔	Off(Inzs)Biops mdiast,praortln,iliakln o plvnn Lymphkn	54.99.60↔	Sonstige Operationen in der Abdominal-Region, Lumbotomie
40.11.11↔	Off(Inzs)Biops zrv,sprklvklärn,axllärn o inguinln Lymphkn	54.99.61↔	Sonstige Operationen in der Abdominal-Region, Relumbotomie
40.22.00↔	Exzision eines mamma-internalymphknotens, n.n.bez.	54.99.99↔	Sonstige Operationen in der Abdominal-Region, sonstige
40.22.10↔	Exzision e mamma-internalymphknotens, thorakoskop	56.92↔	Implantation eines elektronischen Ureterstimulators
40.22.20↔	Exzision e mamma-internalymphknotens, offen chirurgisch	56.93↔	Ersetzen eines elektronischen Ureterstimulators
40.22.99↔	Exzision eines mamma-internalymphknotens, sonstige	57.96↔	Implantation eines elektronischen Blasenstimulators
40.24.00↔	Exzision eines inguinalen Lymphknotens, n.n.bez.	57.97↔	Ersetzen eines elektronischen Blasenstimulators
40.24.10↔	Exz e inguinalen Lymphkn, offen chir, ohne Markierung	64.0↔	Zirkumzision
40.24.11↔	Exz inguinln Lkn,o chr,m Rdionkldm o Farbstrmk(Sent-Lyekt)	64.95↔	Einsetzen oder Ersetzen einer nicht-aufblasbaren Penisprothese
40.24.20↔	Exzision eines inguinalen Lymphknotens, laparoskopisch	64.96↔	Entfernen einer internen Penisprothese
40.24.99↔	Exzision eines inguinalen Lymphknotens, sonstige	64.97↔	Einsetzen oder Ersetzen einer aufblasbaren Penisprothese
40.29.00↔	Einfache Exzision einer and lymphatischen Struktur, n.n.bez.	67.32↔	Destruktion einer Läsion an der Zervix durch Kauterisation
40.29.10↔	Exzision eines mediastinalen Lymphknotens, n.n.bez.	67.34↔	Destr von Läsion oder Gewebe an d Zervix d Elektrokoag
40.29.11↔	Exzision eines mediastinalen Lymphknotens, offen chirurgisch	67.35↔	Destr von Läs oder Gew an d Zervix d Laserkoagulation
40.29.12↔	Exzision eines mediastinalen Lymphknotens, thorakoskopisch	67.39↔	Sonstige Exz oder Destr von Läs oder Gew an d Zervix
40.29.19↔	Exzision eines mediastinalen Lymphknotens, sonstige	68.23↔	Endometrium-Abtragung
40.29.20↔	Exzision eines paraaortalen Lymphknotens	69.09↔	Sonstige Dilatation und Curettage
40.29.30↔	Exzision eines iliakalen Lymphknotens	70.33.00↔	Exzision oder Destruktion einer Läsion an der Vagina, n.n.bez.
40.29.70↔	Exzision eines Lymphangioms oder Hygroma cysticum	70.33.10↔	Destruktion einer Läsion an der Vagina, n.n.bez.
40.29.80↔	Exz mehrerer abd Lymphknst (mit Leberbiop), n.n.bez.	70.33.11↔	Destruktion einer Läsion an der Vagina, Kauterisation
40.29.81↔	Exz mhr abd Lymphknstt (m Lbrbiop), ofn chr [StgLprpt]	70.33.12↔	Destruktion einer Läsion an der Vagina, Elektrokoagulation
40.29.82↔	Exz mhr abd Lymphknstt (m Lbrbiop), lprsk [StgLprskpie]	70.33.13↔	Destruktion einer Läsion an der Vagina, Laserkoagulation
40.29.89↔	Exz mehrerer abd Lymphknst (mit Leberbiop), sonstige	70.33.14↔	Destruktion einer Läsion an der Vagina, Kryokoagulation
40.29.99↔	Einfache Exzision einer and lymphatischen Struktur, sonst	70.33.99↔	Exzision oder Destruktion einer Läsion an der Vagina, sonstige
40.3x.00↔	Exzision von regionalen Lymphknoten, n.n.bez.	77.40.20↔	Knochenbiops, ohne Ang d Lokalisation, Offene Knochenbiops
40.3x.09↔	Exzision von regionalen Lymphknoten, sonstige	77.40.99↔	Knochenbiopsie, ohne Angabe der Lokalisation, sonstige
40.3x.10↔	Regionale Lymphadenektomie als selbständ Eingriff, n.n.bez.	77.41.00↔	Knochenbiops von Skap, Klav, Rip und Sternum, n.n.bez.
40.3x.11↔	Regionale Lymphadenektomie als selbständiger Eingriff, zervikal	77.41.20↔	Knochenbiops von Skap, Klav, Rip u Stern, Off Knochenbiops
40.3x.12↔	Regionale Lymphadenektomie als selbständiger Eingriff, axillär	77.41.99↔	Knochenbiops von Skap, Klav, Rip und Sternum, sonstige
40.3x.13↔	Rg Lymphkt als slbst Engr,praort,plvn,obtrrsch o iliakl	77.42.00↔	Knochenbiopsie am Humerus, n.n.bez.
40.3x.14↔	Reg Lymphkt als selbst Engr, inguinal, offen chir	77.42.20↔	Knochenbiopsie am Humerus, Offene Knochenbiopsie
40.3x.15↔	Reg Lymphkt als selbst Engr, inguinale, laparask	77.42.99↔	Knochenbiopsie am Humerus, sonstige
40.3x.16↔	Reg Lymphkt als selbst Engr, mediast und peribr	77.43.00↔	Knochenbiopsie an Radius und Ulna, n.n.bez.
40.3x.19↔	Regionale Lymphadenektomie als selbständ Eingriff, sonst	77.43.20↔	Knochenbiopsie an Radius und Ulna, Offene Knochenbiopsie
40.3x.20↔	Regionale Lymphkt i Rahmen e and Engr, n.n.bez.	77.43.99↔	Knochenbiopsie an Radius und Ulna, sonstige
40.3x.21↔	Regionale Lymphkt i Rahmen e and Engr, zervikal	77.44.00↔	Knochenbiopsie an Karpalia und Metakarpalia, n.n.bez.
40.3x.22↔	Regionale Lymphkt i Rahmen e and Engr, axillär	77.44.20↔	Knochenbiops an Karpal und Metakarp, Offene Knochenbiops
40.3x.23↔	Rg Lymphkt i Rhmn e and Engr, praort, plvn o iliakl	77.44.99↔	Knochenbiopsie an Karpalia und Metakarpalia, sonstige
40.3x.24↔	Regionale Lymphkt i Rahmen e and Engr, obturatorisch	77.45.00↔	Knochenbiopsie am Femur, n.n.bez.
40.3x.25↔	Regionale Lymphkt i Rahmen e and Engr, inguinale	77.45.20↔	Knochenbiopsie am Femur, Offene Knochenbiopsie
40.3x.26↔	Reg Lymphkt i Rahmen e and Engr, mediast und peribr	77.45.99↔	Knochenbiopsie am Femur, sonstige
40.3x.29↔	Regionale Lymphkt i Rahmen e and Engr, sonstige	77.46.00↔	Knochenbiopsie an der Patella, n.n.bez.
40.9x.00↔	Sonstige Operationen an lymphatischen Strukturen, n.n.bez.	77.46.20↔	Knochenbiopsie an der Patella, Offene Knochenbiopsie
40.9x.10↔	Anastomose zur Beseitigung eines Lymphödems	77.46.99↔	Knochenbiopsie an der Patella, sonstige
40.9x.20↔	Inzision einer Lymphozele	77.47.00↔	Knochenbiopsie an Tibia und Fibula, n.n.bez.
40.9x.30↔	Drainage eines Lymphödems	77.47.20↔	Knochenbiopsie an Tibia und Fibula, Offene Knochenbiopsie
40.9x.40↔	Therapeutische perkutane Punktion einer Lymphozele	77.47.99↔	Knochenbiopsie an Tibia und Fibula, sonstige
40.9x.99↔	Sonstige Operationen an lymphatischen Strukturen, sonstige	77.48.00↔	Knochenbiopsie an Tarsalia und Metatarsalia, n.n.bez.
44.44↔	Katheterembolisation zur Blutstillung in Magen oder Duodenum	77.48.20↔	Knochenbiops an Tarsalia und Metatars, Offene Knochenbiops
50.12↔	Offene Biopsie an der Leber	77.48.99↔	Knochenbiopsie an Tarsalia und Metatarsalia, sonstige
50.14↔	Laparoskopische Leberbiopsie	77.49.00↔	Knochenbiops an and näher bez Kn, auss Gschk, n.n.bez.
54.11↔	Probeparotomie	77.49.21↔	Knbp an and näh bz Kn, au Gschk, Knbp an d Ws, Off Knbp
54.12.00↔	Wiedereröffnung einer kürzlichen Laparotomie, n.n.bez.	77.49.41↔	Knbp a and näh bz Kn, au Gk, Knbp an Phl d Fs, Off Knbp
54.12.10↔	Wiedereröffn e kürzlichen Laparot, SecondlookLaparot	77.49.91↔	Knochenbiops an and näh bz Kn, auss Gschk, Off Knochenbiops
54.12.99↔	Wiedereröffnung einer kürzlichen Laparotomie, sonstige	77.49.99↔	Knochenbiops an and näher bez Kn, auss Gschk, sonstige
54.19.00↔	Sonstige Laparotomie, n.n.bez.	82.91↔	Lösung von Adhäsionen an der Hand
54.19.10↔	Sonstige Laparotomie, Laparotomie mit Drainage	82.99.10↔	Sonstige Operationen an Sehnen der Hand
54.19.99↔	Sonstige Laparotomie, sonstige	82.99.20↔	Sonstige Operationen an Faszien der Hand
54.21.00↔	Laparoskopie, n.n.bez.	82.99.30↔	Sonstige Operationen an Muskeln der Hand
54.21.10↔	Laparoskopie, Diagnostische Laparoskopie	83.02.10↔	Myotomie, Kopf und Hals

83.02.11↔	Myotomie, Schulter und Axilla	83.19.25↔	Desins von M, Sehne u Fasz, Leist u Genreg u Gesäss
83.02.12↔	Myotomie, Oberarm und Ellenbogen	83.19.26↔	Desins von Muskel, Sehne und Faszie, Untere Extremität
83.02.13↔	Myotomie, Unterarm	83.19.29↔	Desins von Muskel, Sehne und Faszie, And Lokalisation
83.02.14↔	Myotomie, Brustwand, Bauch und Rücken	83.19.30↔	Lappenstieldurchtrennung nach Lappenpl, Kopf und Ha
83.02.15↔	Myotomie, Leisten- und Genitalregion und Gesäss	83.19.31↔	Lappensturdurcht nach Lappenpl, Schulter und Axilla
83.02.16↔	Myotomie, Untere Extremität	83.19.32↔	Lappensturdurcht nach Lappenpl, Oberarm und Ellb
83.02.19↔	Myotomie, Andere Lokalisation	83.19.33↔	Lappenstieldurchtrennung nach Lappenplastik, Unterarm
83.03.10↔	Bursotomie, Kopf und Hals	83.19.34↔	Lappensturdurcht nach Lappenpl, Bruw, Bauch und Rücken
83.03.11↔	Bursotomie, Schulter und Axilla	83.19.35↔	Lappensturdurcht na Lappenpl, Leist u Genreg u Gesäss
83.03.12↔	Bursotomie, Oberarm und Ellenbogen	83.19.36↔	Lappenstieldurchtrennung nach Lappenpl, Untere Extrem
83.03.13↔	Bursotomie, Unterarm	83.19.39↔	Lappensturdurcht nach Lappenpl, And Lokalisation
83.03.14↔	Bursotomie, Brustwand, Bauch und Rücken	83.19.90↔	Sonstige Durchtrennung von Weichteilen, Kopf und Hals
83.03.15↔	Bursotomie, Leisten- und Genitalregion und Gesäss	83.19.91↔	Sonstige Durchtrennung von Weichteilen, Schulter und Axilla
83.03.16↔	Bursotomie, Untere Extremität	83.19.92↔	Sonst Durchtrennung von Weichteilen, Oberarm und Ellenbogen
83.03.19↔	Bursotomie, Andere Lokalisation	83.19.93↔	Sonstige Durchtrennung von Weichteilen, Unterarm
83.09.10↔	Fremdkentf aus Muskel, Sehne oder Fasz, Kopf und Hals	83.19.94↔	So Durchtr von Weichteilen, Bruw, Bauch und Rücken
83.09.11↔	Fremdkentf aus M, Sehne oder Fasz, Schulter und Axilla	83.19.95↔	So Durchtr von Weichteilen, Leist u Genreg u Gesäss
83.09.12↔	Fremdkentf aus M, Sehne oder Fasz, Oberarm und Ellb	83.19.96↔	Sonstige Durchtrennung von Weichteilen, Untere Extremität
83.09.13↔	Fremdkentf aus Muskel, Sehne oder Fasz, Unterarm	83.19.97↔	Sonstige Durchtrennung von Weichteilen, Andere Lokalisation
83.09.14↔	Fremdkentf aus M, Sehne o Fasz, Bruw, Bauch und Rücken	83.21.11↔	Offene Biopsie an den Weichteilen
83.09.15↔	Fremdkentf aus M, Sehne o Fasz, Leist u Genreg u Gesäss	83.21.21↔	Offene Biopsie am Muskel
83.09.16↔	Fremdkentf aus Muskel, Sehne oder Fasz, Untere Extrem	83.21.30↔	Biopsie an den Weichteilen, Biopsie an einem Schleimbeutel
83.09.19↔	Fremdkentf aus Muskel, Sehne oder Fasz, And Lok	83.31.10↔	Exzision einer Läsion an einer Sehnscheide, Kopf und Hals
83.09.90↔	Sonstige Inzision an den Weichteilen, Kopf und Hals	83.31.11↔	Exz e Läsion an e Sehnscheide, Schulter und Axilla
83.09.91↔	Sonstige Inzision an den Weichteilen, Schulter und Axilla	83.31.12↔	Exzision e Läsion an e Sehnscheide, Oberarm und Ellb
83.09.92↔	Sonstige Inzision an den Weichteilen, Oberarm und Ellenbogen	83.31.13↔	Exzision einer Läsion an einer Sehnscheide, Unterarm
83.09.93↔	Sonstige Inzision an den Weichteilen, Unterarm	83.31.14↔	Exz e Läs an e Sehnscheid, Brustawand, Bauch u Rücken
83.09.94↔	So Inzis an D Weichteilen, Bruw, Bauch und Rücken	83.31.15↔	Exz e Läs an e Sehnscheid, Leist u Genreg u Gesäss
83.09.95↔	So Inzis an D Weichteilen, Leist u Genreg u Gesäss	83.31.16↔	Exz einer Läsion an einer Sehnscheide, Untere Extremität
83.09.96↔	Sonstige Inzision an den Weichteilen, Untere Extremität	83.31.19↔	Exzision e Läsion an e Sehnscheide, And Lokalisation
83.09.97↔	Sonstige Inzision an den Weichteilen, Andere Lokalisation	83.32.10↔	Exzision einer Läsion an einem Muskel, Kopf und Hals
83.11↔	Tenotomie der Achillessehne	83.32.11↔	Exzision einer Läsion an einem Muskel, Schulter und Arm
83.12↔	Tenotomie der Hüft-Adduktoren	83.32.12↔	Exzision e Läsion an e Muskel, Bruw, Bauch und Rücken
83.13.10↔	Inzision einer Sehne, Kopf und Hals	83.32.13↔	Exz e Läs an e Muskel, Leisten und Genreg und Gesäss
83.13.11↔	Inzision einer Sehne, Schulter und Axilla	83.32.14↔	Exzision einer Läsion an einem Muskel, Untere Extremität
83.13.12↔	Inzision einer Sehne, Oberarm und Ellenbogen	83.32.19↔	Exzision einer Läsion an einem Muskel, Andere Lokalisation
83.13.13↔	Inzision einer Sehne, Unterarm	83.39.10↔	Exzision einer Läsion an einer Sehne, Kopf und Hals
83.13.14↔	Inzision einer Sehne, Brustwand, Bauch und Rücken	83.39.11↔	Exzision einer Läsion an einer Sehne, Schulter und Arm
83.13.15↔	Inzision e Sehne, Leisten und Genreg und Gesäss	83.39.12↔	Exz e Läs and Weicht, Exz e Läs e Shn, Brw, Bauch u Rückn
83.13.16↔	Inzision einer Sehne, Untere Extremität	83.39.13↔	Exz e Läs an e Sehne, Leisten und Genreg und Gesäss
83.13.19↔	Inzision einer Sehne, Andere Lokalsiation	83.39.14↔	Exzision einer Läsion an einer Sehne, Untere Extremität
83.13.20↔	Durchtrennung einer Sehne, Kopf und Hals	83.39.19↔	Exzision einer Läsion an einer Sehne, And Lokalisation
83.13.21↔	Durchtrennung einer Sehne, Schulter und Axilla	83.39.20↔	Exzision einer Läsion an einer Faszie, Kopf und Hals
83.13.22↔	Durchtrennung einer Sehne, Oberarm und Ellenbogen	83.39.21↔	Exzision einer Läsion an einer Faszie, Schulter und Arm
83.13.23↔	Durchtrennung einer Sehne, Unterarm	83.39.22↔	Exzision e Läsion an e Faszie, Bruw, Bauch und Rücken
83.13.24↔	Durchtrennung einer Sehne, Brustwand, Bauch und Rücken	83.39.23↔	Exz e Läsion an e Fasz, Leisten und Genreg und Gesäss
83.13.25↔	Durchtr e Sehne, Leisten und genitalregion und Gesäss	83.39.24↔	Exzision e Läsion an e Faszie, Untere Extremität
83.13.26↔	Durchtrennung einer Sehne, Untere Extremität	83.39.29↔	Exzision e Läsion an e Faszie, And Lokalisation
83.13.29↔	Durchtrennung einer Sehne, Andere Lokalisation	83.41↔	Exzision einer Sehne zur Transplantation
83.14.10↔	Fasziotomie oder Aponeurotomie, Kopf und Hals	83.42.10↔	Sonstige Tenonektomie, Kopf und Hals
83.14.11↔	Fasziotomie oder Aponeurotomie, Schulter und Axilla	83.42.11↔	Sonstige Tenonektomie, Schulter und Axilla
83.14.12↔	Fasziotomie oder Aponeurotomie, Oberarm und Ellenbogen	83.42.12↔	Sonstige Tenonektomie, Oberarm und Ellenbogen
83.14.13↔	Fasziotomie oder Aponeurotomie, Unterarm	83.42.13↔	Sonstige Tenonektomie, Unterarm
83.14.14↔	Fasziotomie o Aponeurotomie, Brustwand, Bauch und Rücken	83.42.14↔	Sonstige Tenonektomie, Brustwand, Bauch und Rücken
83.14.15↔	Fasziotomie o Aponeurotomie, Leist u Genreg u Gesäss	83.42.15↔	Sonstige Tenonektomie, Leisten- und Genitalregion und Gesäss
83.14.16↔	Fasziotomie oder Aponeurotomie, Untere Extremität	83.42.16↔	Sonstige Tenonektomie, Untere Extremität
83.14.19↔	Fasziotomie oder Aponeurotomie, Andere Lokalisation	83.42.19↔	Sonstige Tenonektomie, Andere Lokalisation
83.19.10↔	Durchtrennung eines Muskels, Kopf und Hals	83.44.00↔	Sonstige Fasziektomie, n.n.bez.
83.19.11↔	Durchtrennung eines Muskels, Schulter und Axilla	83.44.10↔	Sonstige Fasziektomie, Kopf und Hals
83.19.12↔	Durchtrennung eines Muskels, Oberarm und Ellenbogen	83.44.11↔	Sonstige Fasziektomie, Schulter und Axilla
83.19.13↔	Durchtrennung eines Muskels, Unterarm	83.44.12↔	Sonstige Fasziektomie, Oberarm und Ellenbogen
83.19.14↔	Durchtrennung eines Muskels, Bruw, Bauch und Rücken	83.44.13↔	Sonstige Fasziektomie, Unterarm
83.19.15↔	Durchtr e Muskels, Leisten und Genreg und Gesäss	83.44.14↔	Sonstige Fasziektomie, Brustwand, Bauch und Rücken
83.19.16↔	Durchtrennung eines Muskels, Untere Extremität	83.44.15↔	Sonstige Fasziektomie, Leisten- und Genitalregion und Gesäss
83.19.19↔	Durchtrennung eines Muskels, Andere Lokalisation	83.44.16↔	Sonstige Fasziektomie, Untere Extremität
83.19.20↔	Desins von Muskel, Sehne und Faszie, Kopf und Hals	83.44.19↔	Sonstige Fasziektomie, Andere Lokalisation
83.19.21↔	Desins von Muskel, Sehne und Fasz, Schulter und Axilla	83.44.99↔	Sonstige Fasziektomie, sonstige
83.19.22↔	Desins von Muskel, Sehne und Faszie, Oberarm und Ellb	83.45.10↔	Sonstige Myektomie, Kopf und Hals
83.19.23↔	Desinsertion von Muskel, Sehne und Faszie, Unterarm	83.45.11↔	Sonstige Myektomie, Schulter und Axilla
83.19.24↔	Desins von M, Sehne und Fasz, Bruw, Bauch und Rücken	83.45.12↔	Sonstige Myektomie, Oberarm und Ellenbogen

83.45.13↔	Sonstige Myektomie, Unterarm	83.72.12↔	Sehnenverkürzung, Oberarm und Ellenbogen
83.45.14↔	Sonstige Myektomie, Brustwand, Bauch und Rücken	83.72.13↔	Sehnenverkürzung, Unterarm
83.45.15↔	Sonstige Myektomie, Leisten- und Genitalregion und Gesäss	83.72.14↔	Sehnenverkürzung, Brustwand, Bauch und Rücken
83.45.16↔	Sonstige Myektomie, Untere Extremität	83.72.15↔	Sehnenverkürzung, Leisten- und Genitalregion und Gesäss
83.45.19↔	Sonstige Myektomie, Andere Lokalisation	83.72.16↔	Sehnenverkürzung, Untere Extremität
83.49.10↔	Exzision einer Sehnenscheide, Kopf und Hals	83.72.19↔	Sehnenverkürzung, Andere Lokalisation
83.49.11↔	Exzision einer Sehnenscheide, Schulter und Axilla	83.73.10↔	Reinsertion einer Sehne, Kopf und Hals
83.49.12↔	Exzision einer Sehnenscheide, Oberarm und Ellenbogen	83.73.11↔	Reinsertion einer Sehne, Schulter und Axilla
83.49.13↔	Exzision einer Sehnenscheide, Unterarm	83.73.12↔	Reinsertion einer Sehne, Oberarm und Ellenbogen
83.49.14↔	Exzision einer Sehnenscheide, Brustwand und Rücken	83.73.13↔	Reinsertion einer Sehne, Unterarm
83.49.15↔	Exz e Sehnenscheide, Leisten und Genreg und Gesäss	83.73.14↔	Reinsertion einer Sehne, Brustwand, Bauch und Rücken
83.49.16↔	Exzision einer Sehnenscheide, Untere Extremität	83.73.15↔	Reinsertion einer Sehne, Leisten- und Genitalregion und Gesäss
83.49.19↔	Exzision einer Sehnenscheide, Andere Lokalisation	83.73.16↔	Reinsertion einer Sehne, Untere Extremität
83.49.20↔	Kompartimentresektion, Kopf und Hals	83.73.19↔	Reinsertion einer Sehne, Andere Lokalisation
83.49.21↔	Kompartimentresektion, Schulter und Axilla	83.74.10↔	Reinsertion eines Muskels, Kopf und Hals
83.49.22↔	Kompartimentresektion, Oberarm und Ellenbogen	83.74.11↔	Reinsertion eines Muskels, Schulter und Axilla
83.49.23↔	Kompartimentresektion, Unterarm	83.74.12↔	Reinsertion eines Muskels, Oberarm und Ellenbogen
83.49.24↔	Kompartimentresektion, Brustwand, Bauch und Rücken	83.74.13↔	Reinsertion eines Muskels, Unterarm
83.49.25↔	Kompartimentresektion, Leisten und Genreg und Gesäss	83.74.14↔	Reinsertion eines Muskels, Brustwand, Bauch und Rücken
83.49.26↔	Kompartimentresektion, Untere Extremität	83.74.15↔	Reinsertion eines Muskels, Leisten- und Genitalregion
83.49.29↔	Kompartimentresektion, Andere Lokalisation	83.74.16↔	Reinsertion eines Muskels, Untere Extremität
83.49.30↔	Sonstige Exzision von Weichteilen, Kopf und Hals	83.74.19↔	Reinsertion eines Muskels, Andere Lokalisation
83.49.31↔	Sonstige Exzision von Weichteilen, Schulter und Axilla	83.77.10↔	Muskeltransfer oder -transplantation, Kopf und Hals
83.49.32↔	Sonstige Exzision von Weichteilen, Oberarm und Ellenbogen	83.77.11↔	Muskeltransfer oder -transplantation, Schulter und Axilla
83.49.33↔	Sonstige Exzision von Weichteilen, Unterarm	83.77.12↔	Muskeltransfer oder -transplantation, Oberarm und Ellenbogen
83.49.34↔	Sonst Exzision von Weichteilen, Brustwand, Bauch u Rücken	83.77.13↔	Muskeltransfer oder -transplantation, Unterarm
83.49.35↔	So Exz von Weichteilen, Leist und Genreg und Gesäss	83.77.14↔	Mtransfer o transplantation, Bruw, Bauch und Rücken
83.49.36↔	Sonstige Exzision von Weichteilen, Untere Extremität	83.77.15↔	MTransf o Tx, Leist und Genreg und Gesäss
83.49.39↔	Sonstige Exzision von Weichteilen, Andere Lokalisation	83.77.16↔	Muskeltransfer oder -transplantation, Untere Extremität
83.5x.10↔	Bursektomie, Kopf und Hals	83.77.19↔	Muskeltransfer oder -transplantation, Andere Lokalisation
83.5x.11↔	Bursektomie, Schulter und Axilla	83.85.10↔	Verlängerung von Muskel oder Sehne, Kopf und Hals
83.5x.12↔	Bursektomie, Oberarm und Ellenbogen	83.85.11↔	Verlängerung von Muskel oder Sehne, Schulter und Axilla
83.5x.13↔	Bursektomie, Unterarm	83.85.12↔	Verlängerung von Muskel oder Sehne, Oberarm und Ellb
83.5x.14↔	Bursektomie, Brustwand, Bauch und Rücken	83.85.13↔	Verlängerung von Muskel oder Sehne, Unterarm
83.5x.15↔	Bursektomie, Leisten- und Genitalregion und Gesäss	83.85.14↔	Verlängerung von M oder Sehne, Bruw, Bauch und Rücken
83.5x.16↔	Bursektomie, Untere Extremität	83.85.15↔	Verlängerung von M o Sehn, Leist und Genreg und Gesäss
83.5x.19↔	Bursektomie, Andere Lokalisation	83.85.16↔	Verlängerung von Muskel oder Sehne, Untere Extremität
83.61.11↔	Naht einer Sehnenscheide, Schulter und Axilla	83.85.19↔	Verlängerung von Muskel oder Sehne, Andere Lokalisation
83.61.12↔	Naht einer Sehnenscheide, Oberarm und Ellenbogen	83.85.20↔	Verkürzung von Muskel oder Sehne, Kopf und Hals
83.61.13↔	Naht einer Sehnenscheide, Unterarm	83.85.21↔	Verkürzung von Muskel oder Sehne, Schulter und Axilla
83.61.14↔	Naht einer Sehnenscheide, Brustwand, Bauch und Rücken	83.85.22↔	Verkürzung von Muskel oder Sehne, Oberarm und Ellb
83.61.15↔	Naht einer Sehnenscheide, Leisten- und Genitalreg u Gesäss	83.85.23↔	Verkürzung von Muskel oder Sehne, Unterarm
83.61.16↔	Naht einer Sehnenscheide, Untere Extremität	83.85.24↔	Verkürzung von M oder Sehne, Bruw, Bauch und Rücken
83.61.19↔	Naht einer Sehnenscheide, Andere Lokalisation	83.85.25↔	Verkürzung von M o Sehne, Leist und Genreg und Gesäss
83.62.10↔	Sekundäre Naht einer Sehne, Kopf und Hals	83.85.26↔	Verkürzung von Muskel oder Sehne, Untere Extremität
83.62.11↔	Sekundäre Naht einer Sehne, Schulter und Axilla	83.85.29↔	Verkürzung von Muskel oder Sehne, Andere Lokalisation
83.62.12↔	Sekundäre Naht einer Sehne, Oberarm und Ellenbogen	83.86↔	Quadrizepssehnen-Rekonstruktion
83.62.13↔	Sekundäre Naht einer Sehne, Unterarm	83.87.10↔	Muskelplastik, Kopf und Hals
83.62.14↔	Sekundäre Naht einer Sehne, Brustwand, Bauch und Rücken	83.87.11↔	Muskelplastik, Schulter und Axilla
83.62.15↔	Sekundäre Naht e Sehne, Leisten und Genreg und Gesäss	83.87.12↔	Muskelplastik, Oberarm und Ellenbogen
83.62.16↔	Sekundäre Naht einer Sehne, Untere Extremität	83.87.13↔	Muskelplastik, Unterarm
83.62.19↔	Sekundäre Naht einer Sehne, Andere Lokalisation	83.87.14↔	Muskelplastik, Brustwand, Bauch und Rücken
83.64.10↔	Sonstige Naht einer Sehne, Kopf und Hals	83.87.15↔	Muskelplastik, Leisten- und Genitalregion und Gesäss
83.64.11↔	Sonstige Naht einer Sehne, Schulter und Axilla	83.87.16↔	Muskelplastik, Untere Extremität
83.64.12↔	Sonstige Naht einer Sehne, Oberarm und Ellenbogen	83.87.19↔	Muskelplastik, Andere Lokalisation
83.64.13↔	Sonstige Naht einer Sehne, Unterarm	83.87.90↔	Sonstige plastische Operationen am Muskel, Kopf und Hals
83.64.14↔	Sonstige Naht einer Sehne, Brustwand, Bauch und Rücken	83.87.91↔	Sonstige plastische Operationen am Muskel, Schulter und Axilla
83.64.15↔	Sonst Naht einer Sehne, Leisten- und Genitalreg u Gesäss	83.87.92↔	Sonstige plastische Operationen a M, Oberarm und Ellb
83.64.16↔	Sonstige Naht einer Sehne, Untere Extremität	83.87.93↔	Sonstige plastische Operationen am Muskel, Unterarm
83.64.19↔	Sonstige Naht einer Sehne, Andere Lokalisation	83.87.94↔	Sonstige plastische Op a M, Bruw, Bauch und Rücken
83.65.10↔	Sonstige Naht an Muskel oder Faszie, Kopf und Hals	83.87.95↔	Sonstige Plast Op a M, Leist und Genreg und Gesäss
83.65.11↔	Sonstige Naht an Muskel oder Faszie, Schulter und Axilla	83.87.96↔	Sonstige plastische Operationen am Muskel, Untere Extremität
83.65.12↔	Sonstige Naht an Muskel oder Faszie, Oberarm und Ellenbogen	83.87.97↔	Sonstige plastische Operationen a Muskel, And Lok
83.65.13↔	Sonstige Naht an Muskel oder Faszie, Unterarm	83.88.10↔	Augmentation einer Sehne, Kopf und Hals
83.65.14↔	Sonst Naht an Muskel o Faszie, Brustwand, Bauch und Rücken	83.88.11↔	Augmentation einer Sehne, Schulter und Axilla
83.65.15↔	Sonstige Nht an M o Fasz, Leist und Genreg und Gesäss	83.88.12↔	Augmentation einer Sehne, Oberarm und Ellenbogen
83.65.16↔	Sonstige Naht an Muskel oder Faszie, Untere Extremität	83.88.13↔	Augmentation einer Sehne, Unterarm
83.65.19↔	Sonstige Naht an Muskel oder Faszie, Andere Lokalisation	83.88.14↔	Augmentation einer Sehne, Brustwand, Bauch und Rücken
83.72.10↔	Sehnenverkürzung, Kopf und Hals	83.88.15↔	Augm einer Sehne, Leisten und Genitalregion und Gesäss
83.72.11↔	Sehnenverkürzung, Schulter und Axilla	83.88.16↔	Augmentation einer Sehne, Untere Extremität

83.88.19↔	Augmentation einer Sehne, Andere Lokalisation	83.89.90↔	Sonstige plastische Operationen an der Faszie, Kopf und Hals
83.88.20↔	Sehnersatzplastik, Kopf und Hals	83.89.91↔	Sonstige plastische Op an d Fasz, Schulter und Axilla
83.88.21↔	Sehnersatzplastik, Schulter und Axilla	83.89.92↔	Sonstige plastische Op an d Fasz, Oba und Ellb
83.88.22↔	Sehnersatzplastik, Oberarm und Ellenbogen	83.89.93↔	Sonstige plastische Operationen an der Faszie, Unterarm
83.88.23↔	Sehnersatzplastik, Unterarm	83.89.94↔	Sonstige Plast Op an d Fasz, Bruw, Bauch und Rücken
83.88.24↔	Sehnersatzplastik, Brustwand, Bauch und Rücken	83.89.95↔	So Plast Op an d Fasz, Leist und Genreg und Gesäss
83.88.25↔	Sehnersatzplastik, Leisten und Genreg und Gesäss	83.89.96↔	Sonst plastische Operationen an der Faszie, Untere Extremität
83.88.26↔	Sehnersatzplastik, Untere Extremität	83.89.97↔	Sonstige plastische Operationen an d Fasz, And Lok
83.88.29↔	Sehnersatzplastik, Andere Lokalisation	83.91.10↔	Lös von Adhäs von M, Sehn, Fasz u Bursa, Kopf u Ha
83.88.30↔	Schaffung eines Sehnentransplantatlagers, Kopf und Hals	83.91.11↔	Lös v Adhäs v M, Sehn, Fasz u Bursa, Schult u Axilla
83.88.31↔	Schaffung e Sehntklag, Schult und Axilla	83.91.12↔	Lös von Adhäs von M, Sehn, Fasz u Bursa, Oba u Ellb
83.88.32↔	Schaffung e Sehnentransplantatlagers, Oberarm und Ellb	83.91.13↔	Lös von Adhäs von M, Sehne, Fasz und Bursa, Unterarm
83.88.33↔	Schaffung eines Sehnentransplantatlagers, Unterarm	83.91.14↔	Lös v Adhäs v M, Shn, Fsz u Brs, Brw, Bauch u Rückn
83.88.34↔	Schaffung e Sehntklag, Bruw, Bauch und Rücken	83.91.15↔	Lös v Adhäs v M, Shn, Fsz u Brs, Leist u Gnrg u Gsäss
83.88.35↔	Schaffung e Sehntklag, Leist und Genreg und Gesäss	83.91.16↔	Lös von Adhäs von M, Sehn, Fasz u Bursa, Unt Extrem
83.88.36↔	Schaffung e Sehnentransplantatlagers, Untere Extrem	83.91.19↔	Lös von Adhäs von M, Sehne, Fasz und Bursa, And Lok
83.88.39↔	Schaffung e Sehnentransplantatlagers, And Lokalisation	83.99.10↔	Andere Operationen an Sehnen, Kopf und Hals
83.88.40↔	Tenodese, Kopf und Hals	83.99.11↔	Andere Operationen an Sehnen, Schulter und Axilla
83.88.41↔	Tenodese, Schulter und Axilla	83.99.12↔	Andere Operationen an Sehnen, Oberarm und Ellenbogen
83.88.42↔	Tenodese, Oberarm und Ellenbogen	83.99.13↔	Andere Operationen an Sehnen, Unterarm
83.88.43↔	Tenodese, Unterarm	83.99.14↔	And Operationen an Sehnen, Brustwand, Bauch und Rücken
83.88.44↔	Tenodese, Brustwand, Bauch und Rücken	83.99.15↔	And Operationen an Sehnen, Leist und Genreg und Gesäss
83.88.45↔	Tenodese, Leisten- und Genitalregion und Gesäss	83.99.16↔	Andere Operationen an Sehnen, Untere Extremität
83.88.46↔	Tenodese, Untere Extremität	83.99.19↔	Andere Operationen an Sehnen, Andere Lokalisation
83.88.49↔	Tenodese, Andere Lokalisation	83.99.20↔	And Operationen an Muskel, Fasz und Bursa, Kopf und Ha
83.88.90↔	Sonstige plastische Operationen an der Sehne, Kopf und Hals	83.99.21↔	And Op an M, Fasz und Bursa, Schulter und Axilla
83.88.91↔	Sonstige plastische Op an d Sehne, Schulter und Axilla	83.99.22↔	And Operationen an M, Fasz und Bursa, Oberarm und Ellb
83.88.92↔	Sonstige plastische Op an d Sehne, Oba und Ellb	83.99.23↔	And Operationen an Muskel, Faszie und Bursa, Unterarm
83.88.93↔	Sonstige plastische Operationen an der Sehne, Unterarm	83.99.24↔	And Op an M, Fasz und Bursa, Bruw, Bauch und Rücken
83.88.94↔	Sonstige Plast Op an d Sehne, Bruw, Bauch und Rücken	83.99.25↔	And Op an M, Fasz u Bursa, Leist u Genreg u Gesäss
83.88.95↔	So Plast Op an d Sehn, Leist und Genreg und Gesäss	83.99.26↔	And Operationen an M, Fasz und Bursa, Untere Extrem
83.88.96↔	Sonst plastische Operationen an der Sehne, Untere Extremität	83.99.29↔	And Operationen an Muskel, Fasz und Bursa, And Lok
83.88.97↔	Sonstige plastische Operationen an d Sehne, And Lok	83.99.30↔	Revision (ohne Ersetzen) e Skelettmuskelstimulators
83.89.10↔	Verlängerung, Verkürzung und Dopp e Fasz, Kopf und Ha	86.22.20‡↔	Grfl Débr v Wnd, Infkt o Vrbr d Exz m Enl Mdräg a Kpf (auss Lp)
83.89.11↔	Verlängerung, Verk u Dopp e Fasz, Schult u Axilla	86.22.27‡↔	Grfl Débr v Wnd, Infkt o Vrbr d Exz m Enl Mdräg Leist u Gnrg
83.89.12↔	Verlängerung, Verkürzung und Dopp e Fasz, Oba und Ellb	86.22.28‡↔	Grfl Débr v Wnd, Infkt o Vrbr d Exz m Enl Mdräg unt Extrm
83.89.13↔	Verlängerung, Verkürzung und Dopp e Fasz, Unterarm	86.22.29‡↔	Grfl Débr v Wnd, Infkt o Vrbr d Exz m Enl Mdräg and Lk
83.89.14↔	Verlängerung, Verk u Dopp e Fasz, Bruw, Bauch u Rücken	86.84.10↔	Korrektur einer Narbenkontraktur oder Bride am Kopf
83.89.15↔	Verl, Verk u Dopp e Fasz, Leist u Genreg u Gesäss	86.84.13↔	Korrektur einer Narbenkontraktur oder Bride an Unterarm
83.89.16↔	Verlängerung, Verkürzung u Dopp e Fasz, Untere Extrem	86.84.14↔	Korrektur einer Narbenkontraktur oder Bride an der Hand
83.89.19↔	Verlängerung, Verkürzung und Dopp e Fasz, And Lok	86.84.17↔	Korr e Nrbnkntrkr o Brd an d Leist u Gnrg o a Gsäss
83.89.20↔	Deckung eines Defektes an einer Faszie, Kopf und Hals	86.84.18↔	Korr e Narbenkontraktur oder Bride an d unteren Extrem
83.89.21↔	Deckung eines Def an einer Faszie, Schulter und Axilla	86.84.19↔	Korr e Narbenkontraktur oder Bride an and Lokalisation
83.89.22↔	Deckung e Def an einer Faszie, Oberarm und Ellenbogen	86.88.50↔	Anl o Wchs e Syst z Vkuumvrs, tiefr, an Kn u Gl d Extrm
83.89.23↔	Deckung eines Defektes an einer Faszie, Unterarm	86.88.51↔	Anl o Wchs e Syst z Vkuumvrs, tiefr, an Thr, Mdst u Strn
83.89.24↔	Deckung e Def an einer Faszie, Bruw, Bauch und Rücken	86.88.52↔	Anl o Wechsel e Syst zur Vakuumsiegelung, a off Abd
83.89.25↔	Deckung e Def an e Fasz, Leisten und Genreg und Gesäss	86.88.53↔	Anl o Wechsel e Syst zur Vakuums, endorektal
83.89.26↔	Deckung eines Def an einer Faszie, Untere Extremität	86.88.59↔	Anl o Wchs e Syst z Vkuumvrs, an Haut u Unth o snst Lk
83.89.29↔	Deckung eines Def an einer Faszie, And Lokalisation		

**ADRG L10**

**Blasenrekonstruktion und kontinenter Pouch bei Neubildung ohne Multiviszeraleingriff oder Nieren-, Ureter- und grosse Harnblaseneingriffe bei Neubildung, Alter < 19 Jahre oder mit äusserst schweren CC oder Kombinationseingriff, mit grossem Eingriff am Darm**

Prozedur in Tabelle L10-2 und Diagnose in Tabelle L10-1 oder Prozedur in Tabelle L10-3 und (Prozedur in Tabelle L10-4 und Prozedur in Tabelle L10-5 oder Hauptdiagnose in Tabelle L10-1 und Prozedur in Tabelle L10-6 und (Alter < 19 Jahre oder PCCL > 3) oder Prozedur in Tabelle L10-7 und PCCL > 3)

**DRG L10Z**

**Blasenrekonstruktion und kontinenter Pouch bei Neubildung ohne Multiviszeraleingriff oder Nieren-, Ureter- und grosse Harnblaseneingriffe bei Neubildung, Alter < 19 Jahre oder mit äusserst schweren CC oder Kombinationseingriff, mit grossem Eingriff am Darm**

**Diagnose L10-1**

C64 BNB der Niere, ausgenommen Nierenbecken  
C65 BNB Nierenbecken

C66 BNB Ureter  
C67.0 Bösartige Neubildung: Trigonum vesicae

C67.1	Bösartige Neubildung: Apex vesicae	D09.1	Carcinoma in situ sonst u nnbez Harnorgane
C67.2	Bösartige Neubildung: Laterale Harnblasenwand	D30.0	Gutartige Neubildung Niere
C67.3	Bösartige Neubildung: Vordere Harnblasenwand	D30.1	Gutartige Neubildung Nierenbecken
C67.4	Bösartige Neubildung: Hintere Harnblasenwand	D30.2	Gutartige Neubildung Ureter
C67.5	Bösartige Neubildung: Harnblasenhals	D30.3	Gutartige Neubildung Harnblase
C67.6	Bösartige Neubildung: Ostium ureteris	D30.4	Gutartige Neubildung Urethra
C67.7	Bösartige Neubildung: Urachus	D30.7	Gutartige Neubildung sonstige Harnorgane
C67.8	BNB: Harnblase, mehrere Teilbereiche überlappend	D30.9	Gutartige Neubildung Harnorgan, nnbez
C67.9	Bösartige Neubildung: Harnblase, nicht näher bezeichnet	D41.0	NB unsich/unbek Verhalt Niere
C68.0	Bösartige Neubildung: Urethra	D41.1	NB unsich/unbek Verhalt Nierenbecken
C68.1	Bösartige Neubildung: Paraurethrale Drüse	D41.2	NB unsich/unbek Verhalt Ureter
C68.8	BNB: Harnorgane, mehrere Teilbereiche überlappend	D41.3	NB unsich/unbek Verhalt Urethra
C68.9	Bösartige Neubildung: Harnorgan, nicht näher bezeichnet	D41.4	NB unsich/unbek Verhalt Harnblase
C79.0	Sekundäre BNB Niere u Nierenbecken	D41.7	NB unsich/unbek Verhalt sonstige Harnorgane
C79.1	Sekundäre BNB Harnblase, sonst u nnbez Harnorgane	D41.9	NB unsich/unbek Verhalt Harnorgan, nnbez
D09.0	Carcinoma in situ Harnblase		

### Prozedur L10-2

56.51.00↔	Aufbau einer kutanen Ureteroileostomie, n.n.bez.	57.87.00↔	Rekonstruktion an der Harnblase, n.n.bez.
56.51.10↔	Afb e kt Urt, Urkt [IlmCndt] o Urtkkt [Kln/SgmCndt], off chr	57.87.10↔	Reko an d Harnbl, m Ileum, Kolon o Mag, offen chir
56.51.11↔	Afb e kt Urt, Urkt [IlmCndt] o Urtkkt [Kln/SgCdt], Lsk	57.87.11↔	Reko an d Harnbl, m Ileum, Kolon o Mag, laparask
56.51.12↔	Afb e kt Urtst, m Drmntprnt [Cndt] (N kntn Stm), S Zg	57.87.20↔	Umwdl e and supaves Harnabl i e Ersharnbl, offen chir
56.51.20↔	Afb e kt Urtst, Umwdl e and sprvs Hrnbl i e ktn Urtst	57.87.21↔	Umwdl e and supaves Harnabl i e Ersharnbl, laparask
56.51.30↔	Aufb e kut Ureteroileostomie, m Darmres (kontin Stoma)	57.87.30↔	Reduktionsplastik der Harnblase, offen chirurgisch
56.51.99↔	Aufbau einer kutanen Ureteroileostomie, sonstige	57.87.31↔	Reduktionsplastik der Harnblase, laparoskopisch
56.52.00↔	Revision einer kutanen Ureteroileostomie, n.n.bez.	57.87.40↔	Augmentation der Harnblase, offen chirurgisch
56.52.10↔	Rev e kut Uretilst, m Darminterponat [Conduit]	57.87.41↔	Augmentation der Harnblase, laparoskopisch
56.52.20↔	Rev e kut Ureteroileostomie, m Darmres (kontin Stoma)	57.87.99↔	Rekonstruktion an der Harnblase, sonstige
56.52.99↔	Revision einer kutanen Ureteroileostomie, sonstige		

### Prozedur L10-3

45.61↔	Multiple Segmentresektion am Dünndarm	46.21↔	Temporäre Ileostomie
45.62↔	Sonstige Teilresektion am Dünndarm	46.23↔	Sonstige permanente Ileostomie
45.63.00↔	Totalexstirpation des Dünndarms, n.n.bez.	46.24↔	Verzögerte Eröffnung einer Ileostomie
45.63.99↔	Totalexstirpation des Dünndarms, sonstige	46.31↔	Verzögerte Eröffnung einer anderen Enterostomie
45.71↔	Multiple Segmentresektion am Dickdarm	46.33↔	Anlage eines Duodenostomie
45.72↔	Zäkumresektion	46.34↔	Offen chirurgische Anlage einer Jejunostomie
45.73↔	Hemikolektomie rechts	46.39.00↔	Sonstige Enterostomie, n.n.bez.
45.74↔	Resektion des Colon transversum	46.39.10↔	Sonstige Enterostomie, Anlage einer Bishop-Koop-Anastomose
45.75↔	Hemikolektomie links	46.39.99↔	Sonstige Enterostomie, sonstige
45.76↔	Sigmoidektomie	48.41↔	Submuköse Rektumresektion nach Soave
45.79.00↔	Sonstige Teilresektion am Dickdarm, n.n.bez.	48.49↔	Sonstige Rektumresektion mit Durchzugsverfahren
45.79.10↔	Segmentresektion am Dickdarm	48.5x.00↔	Abdominoperineale Rektumresektion, n.n.bez.
45.79.11↔	Resektion multipler Dickdarmsegmente	48.5x.10↔	Abdper, abdsakr und (sakro) perineale Rektumresektion
45.79.12↔	Subtotale Kolektomie	48.5x.11↔	Erweiterte Abdper und abdominosakrale Rektumresektion
45.79.20↔	Erweiterte Sigmaresektion	48.5x.99↔	Abdominoperineale Rektumresektion, sonstige
45.79.21↔	Erweiterte Hemikolektomie rechts und links	48.61↔	Transsakrale Rektosigmoidektomie
45.79.22↔	Erweiterte subtotale Kolonresektion	48.62↔	Anteriore Rektumresektion mit gleichzeitiger Kolostomie
45.79.29↔	Sonstige erweiterte Teilresektion am Dickdarm	48.63.00↔	Sonstige anteriore Rektumresektion, n.n.bez.
45.79.99↔	Sonstige Teilresektion am Dickdarm, sonstige	48.63.10↔	Sonstige Ant Rektumresektion, Erw Ant Resektion
45.8x.00↔	Totale intraabdominelle Kolektomie, n.n.bez.	48.63.99↔	Sonstige anteriore Rektumresektion, sonstige
45.8x.20↔	Totale intraabd Kolektomie, Erw totale Kolektomie	48.64.00↔	Posteriore Rektumresektion, n.n.bez.
45.8x.30↔	Totale intraabd Kolekt, Erw totale Proktokolektomie	48.64.10↔	Pst Rktrs, Pst Rktrs m Entrstrm u Blindvrchluss
45.8x.99↔	Totale intraabdominelle Kolektomie, sonstige	48.64.99↔	Posteriore Rektumresektion, sonstige
46.01↔	Exteriorisation des Dünndarms	48.65↔	Rektumresektion nach Duhamel
46.03↔	Exteriorisation des Dickdarms	48.69.00↔	Sonstige Rektumresektion, n.n.bez.
46.11↔	Temporäre Kolostomie	48.69.10↔	Sonstige Rektres m Enterostoma und Blindverschluss
46.13↔	Permanente Kolostomie	48.69.11↔	Sonstige Rektumresektion ohne Sphinktererhaltung
46.20↔	Ileostomie, n.n.bez.	48.69.99↔	Sonstige Rektumresektion, sonstige

### Prozedur L10-4

57.71.00↔	Radikale Zystektomie, n.n.bez.	57.71.31↔	Rad Zystektomie, oh Urethrektomie, b d Frau, laparask
57.71.10↔	Rad Zystektomie, oh Urethrektomie, b Mann, offen chir	57.71.40↔	Rad Zystektomie, m Urethrektomie, b d Frau, offen chir
57.71.11↔	Rad Zystektomie, oh Urethrektomie, b Mann, laparask	57.71.41↔	Rad Zystektomie, m Urethrektomie, b d Frau, laparask
57.71.20↔	Rad Zystektomie, m Urethrektomie, b Mann, offen chir	57.71.50↔	Rd Zystkt, BEvszrtion (Exnt) b Mnn, offn chr
57.71.21↔	Rad Zystektomie, m Urethrektomie, b Mann, laparask	57.71.51↔	Rad Zystekt, BeEviszeration (Exent) b Mann, laparask
57.71.30↔	Rad Zystektomie, oh Urethrekt, b d Frau, offen chir	57.71.99↔	Radikale Zystektomie, sonstige

57.79.00↔ Sonstige totale Zystektomie, n.n.bez.  
 57.79.10↔ So tot Zystekt, Einf Zystekt, b Mann, offen chir  
 57.79.11↔ So tot Zystektomie, Einf Zystektomie, b Mann, laparask

### Prozedur L10-5

56.51.00↔ Aufbau einer kutanen Ureteroileostomie, n.n.bez.  
 56.51.10↔ Afb e kt Ur, Urkt [IlmCndt] o Urktst [Kln/SgmCndt], off chr  
 56.51.11↔ Afb e kt Ur, Urkt [IlmCndt] o Urktst [Kln/SgCdt], Lsk  
 56.51.12↔ Afb e kt Urktst, m Dmtrprnt [Cndt] (N kntn Stm), S Zg  
 56.51.20↔ Afb e kt Urktst, Umwdl e and sprvs Hrnl i e ktn Urktst  
 56.51.30↔ Aufb e kut Ureteroileostomie, m Darmres (kontin Stoma)  
 56.51.99↔ Aufbau einer kutanen Ureteroileostomie, sonstige  
 56.52.00↔ Revision einer kutanen Ureteroileostomie, n.n.bez.  
 56.52.10↔ Rev e kut Uretilst, m Darminterponat [Conduit]  
 56.52.20↔ Rev e kut Ureteroileostomie, m Darmres (kontin Stoma)  
 56.52.99↔ Revision einer kutanen Ureteroileostomie, sonstige  
 56.61.00↔ Aufbau einer anderen kutanen Ureterostomie, n.n.bez.  
 56.61.10↔ Afb e and kt Urtrst, Urtrkneostmie u Trnsrkrknstmie, Lsk  
 56.61.20↔ Afb e and kt Urtrst, Uwdl e and sprvs Hrnl i e kn Urtrst  
 56.61.99↔ Aufbau einer anderen kutanen Ureterostomie, sonstige  
 56.62↔ Revision einer anderen kutanen Ureterostomie

### Prozedur L10-6

40.52.00↔ Radikale Exzision von periaortalen Lymphknoten, n.n.bez.  
 40.52.10↔ Rd Exz v rtrprtn(praort,prk)u plvnn Lk als sibt Engr  
 40.52.11↔ Rd Exz v rtrprtn(praort,prk)u plvnn Lk i Rhmn e and Engr  
 40.52.99↔ Radikale Exzision von periaortalen Lymphknoten, sonstige  
 40.53.00↔ Radikale Exzision von iliakalen Lymphknoten, n.n.bez.  
 40.53.10↔ Radikale Exz von iliakalen Lk als selbständiger Eingr  
 40.53.11↔ Radikale Exz von iliakalen Lk i Rahmen e and Eingr  
 40.53.99↔ Radikale Exzision von iliakalen Lymphknoten, sonstige  
 40.54.00↔ Radikale Exzision der Leistengegend, n.n.bez.  
 40.54.10↔ Radikale Exzision der Leistengegend als selbständiger Eingriff  
 40.54.11↔ Radikale Exz d Leistengegend im Rahmen e and Eingr  
 40.54.99↔ Radikale Exzision der Leistengegend, sonstige  
 40.59.00↔ Radikale Exzision anderer Lymphknoten, n.n.bez.  
 40.59.10↔ Radikale Exz and Lk als selbständiger Eingr, n.n.bez.  
 40.59.11↔ Radikale Exz mediastinaler Lk als selbständiger Eingr  
 40.59.12↔ Rad Exz peribronchialer Lk als selbständiger Eingr  
 40.59.19↔ Radikale Exz and Lk als selbständiger Eingr, sonstige  
 40.59.20↔ Radikale Exz and Lk i Rahmen e and Eingr, n.n.bez.  
 40.59.21↔ Radikale Exz mediastinaler Lk i Rahmen e and Eingr  
 40.59.22↔ Radikale Exz peribronchialer Lk i Rahmen e and Eingr  
 40.59.29↔ Radikale Exz and Lk i Rahmen e and Eingr, sonstige  
 40.59.99↔ Radikale Exzision anderer Lymphknoten, sonstige  
 54.99.00↔ Sonstige Operationen in der Abdominal-Region, n.n.bez.  
 54.99.30↔ S Op i d AbdRg, Rs v Gw i d Bauchrg o schr Orgnzrdng  
 54.99.40↔ So Op i d AbdReg, Rev e kutperit Fistel ( Kathverwsys)  
 54.99.41↔ S Op i d AbdRg, Entf o Vrschl e ktrpt Fstl (Kthvrwsys)  
 54.99.50↔ So Op i d AbdReg, Anl e temp Bauchwandverschlusses  
 54.99.60↔ Sonstige Operationen in der Abdominal-Region, Lumbotomie  
 54.99.61↔ Sonstige Operationen in der Abdominal-Region, Relumbotomie  
 54.99.99↔ Sonstige Operationen in der Abdominal-Region, sonstige  
 55.01.11↔ Nephrotomie, offen chirurgisch  
 55.01.12↔ Nephrotomie, offen chirurgisch zur Exploration  
 55.01.13↔ Nephrotomie, offen chirurgisch zur Punktion einer Zyste  
 55.02.11↔ Nephrostomie, offen chirurgisch  
 55.11↔ Pyelotomie  
 55.12↔ Pyelostomie  
 55.24↔ Offene Nierenbiopsie  
 55.31↔ Marsupialisation einer Läsion an der Niere  
 55.32↔ Offene Exzision von Läsion oder Gewebe an der Niere  
 55.34↔ Laparoskop Exzision von Läsion oder Gewebe an der Niere  
 55.39.00↔ So Lok Exz o Destr von Läs o Gew an d Niere, n.n.bez.  
 55.39.10↔ S Lk Exz o Dstr v Läs o Gw an d Nier, Exz urtrnsk  
 55.39.20↔ S Lk Exz o Dstr v Läs o Gw an d Nier, Dstr, Prkrtrnsk  
 55.39.21↔ S Lk Exz o Dstr v Läs o Gw an d Nier, Dstr, urtrnsk  
 55.39.22↔ S Lk Exz o Dstr v Läs o Gw an d Nier, Dstr, ofn chr

57.79.20↔ So tot Zystekt, Einf Zystekt, b d Frau, offen chir  
 57.79.21↔ So tot Zystekt, Einf Zystekt, b d Frau, laparask  
 57.79.99↔ Sonstige totale Zystektomie, sonstige

56.71.00↔ Harnableitung in den Darm, n.n.bez.  
 56.71.10↔ Ureterosigmoideostomie m Reservoirbildung, offen chir  
 56.71.11↔ Ureterosigmoideostomie mit Reservoirbildung, laparask  
 56.71.20↔ Umwandlung e and supaves Harnabl i e Harnabl i D Darm  
 56.71.99↔ Harnableitung in den Darm, sonstige  
 56.72↔ Revision einer ureterointestinalen Anastomose  
 57.87.00↔ Rekonstruktion an der Harnblase, n.n.bez.  
 57.87.10↔ Reko an d Harnbl, m Ileum, Kolon o Mag, offen chir  
 57.87.11↔ Reko an d Harnbl, m Ileum, Kolon o Mag, laparask  
 57.87.20↔ Umwdl e and supaves Harnabl i e Ersharnbl, offen chir  
 57.87.21↔ Umwdl e and supaves Harnabl i e Ersharnbl, laparask  
 57.87.30↔ Reduktionsplastik der Harnblase, offen chirurgisch  
 57.87.31↔ Reduktionsplastik der Harnblase, laparoskopisch  
 57.87.40↔ Augmentation der Harnblase, offen chirurgisch  
 57.87.41↔ Augmentation der Harnblase, laparoskopisch  
 57.87.99↔ Rekonstruktion an der Harnblase, sonstige

55.39.23↔ S Lk Exz o Dstr v Läs o Gw an d Nier, Dstr, lprsk  
 55.39.29↔ S Lk Exz o Dstr v Läs o Gw an d Nier, Dstr, S Zg  
 55.39.99↔ So Lok Exz o Destr von Läs o Gew an d Niere, So  
 55.4↔ Partielle Nephrektomie  
 55.51.00↔ Nephroureterektomie, n.n.bez.  
 55.51.01↔ Nephroureterektomie, ausser zur Transplantation  
 55.51.02↔ Nephrektomie zur Transplantation, Lebendspende  
 55.51.99↔ Nephroureterektomie, sonstige  
 55.52↔ Nephrektomie einer belassenen Niere  
 55.53↔ Entfernen einer transplantierten oder abgestossenen Niere  
 55.54↔ Beidseitige Nephrektomie  
 55.61↔ Autotransplantation einer Niere  
 55.7↔ Nephropexie  
 55.81↔ Naht einer Rissverletzung an der Niere  
 55.82↔ Verschluss einer Nephrostomie und Pyelostomie  
 55.83↔ Verschluss von anderen Nierenfisteln  
 55.84↔ Reposition einer Nierenstiel-Torsion  
 55.85↔ Symphysiotomie einer Hufeisenniere  
 55.86↔ Anastomose an der Niere  
 55.87↔ Plastische Rekonstruktion am pyeloureteralen Übergang  
 55.89↔ Sonstige plastische Rekonstruktion an der Niere  
 55.91↔ Nierendekapsulation  
 55.99.00↔ Sonstige Operationen an der Niere, n.n.bez.  
 55.99.10↔ Sonstige Op an d Niere, Revisionsoperation an d Niere  
 55.99.99↔ Sonstige Operationen an der Niere, sonstige  
 56.1x.00↔ Ureterale Meatotomie, n.n.bez.  
 56.1x.10↔ Ureterale Meatotomie, perkutan-transvesikal  
 56.1x.11↔ Ureterale Meatotomie, transurethral  
 56.1x.12↔ Ureterale Meatotomie, offen-chirurgisch  
 56.1x.99↔ Ureterale Meatotomie, sonstige  
 56.2x.00↔ Ureterotomie, n.n.bez.  
 56.2x.10↔ Ureterotomie, perkutan-transrenal  
 56.2x.11↔ Ureterotomie, perkutantransrenal mit Entf e Harnst  
 56.2x.20↔ Ureterotomie, ureterorenoskopisch  
 56.2x.30↔ Ureterotomie, offen chirurgisch  
 56.2x.40↔ Ureterotomie, laparoskopisch  
 56.2x.99↔ Ureterotomie, sonstige  
 56.34↔ Offene Ureterbiopsie  
 56.40↔ Ureterektomie, n.n.bez.  
 56.41.00↔ Partielle Ureterektomie, n.n.bez.  
 56.41.10↔ Part Ureterektomie, Res d Ureterostiums, Perktransves  
 56.41.11↔ Part Ureterektomie, Res d Ureterostiums, transurethral  
 56.41.12↔ Part Ureterektomie, Res d Ureterostiums, offen chir  
 56.41.20↔ Partielle Ureterektomie, offen chirurgisch  
 56.41.21↔ Partielle Ureterektomie, laparoskopisch

56.41.30↔	Partielle Ureterektomie, Resektion eines Ureterstumpfes	57.6x.12↔	Part Zystekt, m eins o beids Ureterneimpl, offen chir
56.41.40↔	Resektion einer Ureterozele, transurethral	57.6x.13↔	Part Zystekt, m eins o beids Ureterneimpl, laparask
56.41.41↔	Resektion einer Ureterozele, offen chirurgisch	57.6x.20↔	Prt Zystkt, Sprtrg o sbtt Rsktion, o Urtrnimpl, off chr
56.41.49↔	Resektion einer Ureterozele, sonstiger Zugang	57.6x.21↔	Prt Zystkt, Sprtrg o sbtt Rs, oh Utrneimpl, lprsk
56.41.99↔	Partielle Ureterektomie, sonstige	57.6x.22↔	Prt Zystkt, Sprtrg o sbtt Rs m o bds Urtrimpl, off chr
56.42↔	Totale Ureterektomie	57.6x.23↔	Prt Zystkt, Sprtrg o sbt Rs m eins o beids Urtrimpl, Lsk
56.51.00↔	Aufbau einer kutanen Ureteroileostomie, n.n.bez.	57.6x.99↔	Partielle Zystektomie, sonstige
56.51.10↔	Afb e kt Ur, Urkt [IlmCndt] o Urktkt [Kln/SgmCndt], off chr	57.71.00↔	Radikale Zystektomie, n.n.bez.
56.51.11↔	Afb e kt Ur, Urkt [IlmCndt] o Urktkt [Kln/SgCd], Lsk	57.71.10↔	Rad Zystektomie, oh Urethrektomie, b Mann, offen chir
56.51.12↔	Afb e kt Ur, Urkt, m Drmtrprt [Cndt] (N kntn Stm), S Zg	57.71.11↔	Rad Zystektomie, oh Urethrektomie, b Mann, laparask
56.51.20↔	Afb e kt Ur, Urkt, Umwdl e and sprvs Hrnbl i e ktn Ur, Urkt	57.71.20↔	Rad Zystektomie, m Urethrektomie, b Mann, offen chir
56.51.30↔	Aufbau einer kutanen Ureteroileostomie, m Darmres (kontin Stoma)	57.71.21↔	Rad Zystektomie, m Urethrektomie, b Mann, laparask
56.51.99↔	Aufbau einer kutanen Ureteroileostomie, sonstige	57.71.30↔	Rad Zystektomie, oh Urethrekt, b d Frau, offen chir
56.52.00↔	Revision einer kutanen Ureteroileostomie, n.n.bez.	57.71.31↔	Rad Zystektomie, oh Urethrektomie, b d Frau, laparask
56.52.10↔	Rev e kut Uretilst, m Darminterponat [Conduit]	57.71.40↔	Rad Zystektomie, m Urethrektomie, b d Frau, offen chir
56.52.20↔	Rev e kut Ureteroileostomie, m Darmres (kontin Stoma)	57.71.41↔	Rad Zystektomie, m Urethrektomie, b d Frau, laparask
56.52.99↔	Revision einer kutanen Ureteroileostomie, sonstige	57.71.50↔	Rd Zystkt, BEvszrtion (Exnt) b Mnn, offn chr
56.61.00↔	Aufbau einer anderen kutanen Ureterostomie, n.n.bez.	57.71.51↔	Rad Zystekt, BeEviszation (Exent) b Mann, laparask
56.61.10↔	Afb e and kt Urtrst, Urtrkneostmie u Trnsrkrkneostmie, Lsk	57.71.99↔	Radikale Zystektomie, sonstige
56.61.20↔	Afb e and kt Urtrst, Umwdl e and sprvs Hrnbl i e kn Urtrst	57.79.00↔	Sonstige totale Zystektomie, n.n.bez.
56.61.99↔	Aufbau einer anderen kutanen Ureterostomie, sonstige	57.79.10↔	So tot Zystekt, Einf Zystekt, b Mann, offen chir
56.62↔	Revision einer anderen kutanen Ureterostomie	57.79.11↔	So tot Zystektomie, Einf Zystektomie, b Mann, laparask
56.71.00↔	Harnableitung in den Darm, n.n.bez.	57.79.20↔	So tot Zystekt, Einf Zystekt, b d Frau, offen chir
56.71.10↔	Ureterosigmoideostomie m Reservoirbildung, offen chir	57.79.21↔	So tot Zystekt, Einf Zystekt, b d Frau, laparask
56.71.11↔	Ureterosigmoideostomie mit Reservoirbildung, laparask	57.79.99↔	Sonstige totale Zystektomie, sonstige
56.71.20↔	Umwandlung e and suprav Harnabl i e Harnabl i D Darm	57.83↔	Verschluss einer vesikointestinalen Fistel
56.71.99↔	Harnableitung in den Darm, sonstige	57.86↔	Plastische Rekonstruktion bei Exstrophie der Harnblase
56.72↔	Revision einer ureterointestinalen Anastomose	57.87.00↔	Rekonstruktion an der Harnblase, n.n.bez.
56.73↔	Nephrozystanastomose, n.n.bez.	57.87.10↔	Reko an d Harnbl, m lleum, Kolon o Mag, offen chir
56.74.00↔	Ureterozystoneostomie, n.n.bez.	57.87.11↔	Reko an d Harnbl, m lleum, Kolon o Mag, laparask
56.74.10↔	Urtzyst, Isl Antrfpl (z.B. n LchGrgoir), offn chr	57.87.20↔	Umwdl e and suprav Harnabl i e Ersharnbl, offen chir
56.74.11↔	Urtzyst, Isl Antrfpl (z.B. n LchGrgoir), lprkpsch	57.87.21↔	Umwdl e and suprav Harnabl i e Ersharnbl, laparask
56.74.20↔	Ureterozystoneostomie, mit Uretermodellage	57.87.30↔	Reduktionsplastik der Harnblase, offen chirurgisch
56.74.99↔	Ureterozystoneostomie, sonstige	57.87.31↔	Reduktionsplastik der Harnblase, laparoskopisch
56.75↔	Transureteroureterostomie	57.87.40↔	Augmentation der Harnblase, offen chirurgisch
56.79↔	Sonstige Anastomose eines Ureters oder Harnableitung	57.87.41↔	Augmentation der Harnblase, laparoskopisch
56.81↔	Lösung von intraluminalen Adhäsionen im Ureter	57.87.99↔	Rekonstruktion an der Harnblase, sonstige
56.82↔	Naht einer Ureterverletzung	58.93↔	Implantation eines künstlichen Harnblasensphinkters
56.83↔	Verschluss einer Ureterostomie	58.94↔	Adjustierbare Harninkontinenztherapie
56.84.00↔	Verschluss einer anderen Ureterfistel, n.n.bez.	59.00↔	Retroperitoneale Dissektion, n.n.bez.
56.84.10↔	Verschluss einer Ureter-Darm-Fistel, offen chirurgisch	59.02↔	Sonst Lösung von perirenenal o periureteralen Adhäsionen
56.84.11↔	Verschluss einer Ureter-Darm-Fistel, laparoskopisch	59.03.00↔	Laparask Lös von periren o periuret Adhäs, n.n.bez.
56.84.20↔	Verschluss einer ureterovaginale Fistel, offen chir	59.03.10↔	Ureterolyse ohne intraperi Verlagerung, laparoskopisch
56.84.21↔	Verschluss einer ureterovaginale Fistel, laparoskopisch	59.03.11↔	Ureterolyse mit intraperi Verlagerung, laparoskopisch
56.84.22↔	Verschluss einer ureterovaginale Fistel, vaginal	59.03.99↔	Laparask Lös von periren o periuret Adhäs, sonstige
56.84.99↔	Verschluss einer anderen Ureterfistel, sonstige	59.09↔	Sonstige Inzision am perirenenal o periureteralen Gewebe
56.85↔	Ureteropexie	59.19↔	Sonstige Inzision am perivesikalen Gewebe
56.86↔	Entfernen einer Ureterligatur	59.91↔	Exzision am perirenenal o perivesikalen Gewebe
56.89↔	Sonstige plastische Rekonstruktion an einem Ureter	59.92↔	Sonst Operationen am perirenenal o perivesikalen Gewebe
56.95↔	Ligatur an einem Ureter	60.3↔	Suprapubische Prostatektomie
56.99.00↔	Sonstige Operationen an einem Ureter, n.n.bez.	60.4↔	Retropubische Prostatektomie
56.99.10↔	Freilegung des Ureters (zur Exploration)	60.5↔	Radikale Prostatektomie
56.99.20↔	Revisionsoperation am Ureter, offen chirurgisch	60.61.00↔	Lokale Exzision einer Läsion an der Prostata, n.n.bez.
56.99.21↔	Revisionsoperation am Ureter, sonstiger Zugang	60.61.10↔	Lokale Exzision einer Läsion an der Prostata, transurethral
56.99.30↔	So Op an e Ureter, Injekt b Ostiuminsuf, transurethral	60.61.11↔	Lok Exz e Läs an d Prostata, suprapubischtransvesikal
56.99.31↔	So Op an e Ureter, Injekt b Ostiuminsuf, offen chir	60.61.12↔	Lokale Exzision einer Läsion an der Prostata, retropubisch
56.99.32↔	So Op an e Ureter, Injekt b Ostiuminsuf, So Zugang	60.61.13↔	Lokale Exzision einer Läsion an der Prostata, perineal
56.99.99↔	Sonstige Operationen an einem Ureter, sonstige	60.61.99↔	Lokale Exzision einer Läsion an der Prostata, sonstige
57.6x.00↔	Partielle Zystektomie, n.n.bez.	60.62↔	Perineale Prostatektomie
57.6x.10↔	Part Zystektomie, oh Ureterneimplantation, offen chir	60.69↔	Sonstige Prostatektomie
57.6x.11↔	Part Zystektomie, oh Ureterneimplantation, laparask		

**Prozedur L10-7**

04.92.00↔	Implnt o Erstz d Elktrd(n) e prph Neurstm, n.n.bez.	04.92.31↔	Imp,Ers d Elktrd prmn prph Neurstm,Plttl,Mhrlsys,offn chr
04.92.10↔	Implnt,Erstz d Elktrd tmp prph Neurstm,Enzlsys,Tstsm	04.92.40↔	Impl oder Ersetzen einer Vagusnervstimulationselektrode
04.92.11↔	Implnt,Erstz d Elktrd tmp prph Neurstm,Mhrlsys,Tstsm	04.92.99↔	Implant o Ersetz d Elektrod(n) e periph Neurostim, So
04.92.20↔	Imp,Ers d Elktrd prmn prph Neurstm,Stbl,Enzlsys,Prk	40.52.00↔	Radikale Exzision von periaortalen Lymphknoten, n.n.bez.
04.92.21↔	Implnt,Erstz d Elktrd prmn prph Neurstm,Stbl,Mhrlsys,Prk	40.52.10↔	Rd Exz v rtrprt(n,praort,prk)u plvnn Lk als slbst Engr
04.92.30↔	Imp,Ers d Elktrd prmn prph Neurstm,Plttl,Enzlsys,offn chr	40.52.11↔	Rd Exz v rtrprt(n,praort,prk)u plvnn Lk i Rhmn e and Engr



40.52.99↔	Radikale Exzision von periaortalen Lymphknoten, sonstige	56.1x.12↔	Ureterale Meatotomie, offen-chirurgisch
40.53.00↔	Radikale Exzision von iliakalen Lymphknoten, n.n.bez.	56.1x.99↔	Ureterale Meatotomie, sonstige
40.53.10↔	Radikale Exz von iliakalen Lk als selbständiger Eingr	56.2x.00↔	Ureterotomie, n.n.bez.
40.53.11↔	Radikale Exz von iliakalen Lk i Rahmen e and Eingr	56.2x.10↔	Ureterotomie, perkutan-transrenal
40.53.99↔	Radikale Exzision von iliakalen Lymphknoten, sonstige	56.2x.11↔	Ureterotomie, perkutantransrenal mit Entf e Harnst
40.54.00↔	Radikale Exzision der Leistengegend, n.n.bez.	56.2x.20↔	Ureterotomie, ureterorenoskopisch
40.54.10↔	Radikale Exzision der Leistengegend als selbständiger Eingriff	56.2x.30↔	Ureterotomie, offen chirurgisch
40.54.11↔	Radikale Exz d Leistengegend im Rahmen e and Eingr	56.2x.40↔	Ureterotomie, laparoskopisch
40.54.99↔	Radikale Exzision der Leistengegend, sonstige	56.2x.99↔	Ureterotomie, sonstige
40.59.00↔	Radikale Exzision anderer Lymphknoten, n.n.bez.	56.34↔	Offene Ureterbiopsie
40.59.10↔	Radikale Exz and Lk als selbständiger Eingr, n.n.bez.	56.40↔	Ureterektomie, n.n.bez.
40.59.11↔	Radikale Exz mediastinaler Lk als selbständiger Eingr	56.41.00↔	Partielle Ureterektomie, n.n.bez.
40.59.12↔	Rad Exz peribronchialer Lk als selbständiger Eingr	56.41.10↔	Part Ureterektomie, Res d Ureterostiums, Perktransves
40.59.19↔	Radikale Exz and Lk als selbständiger Eingr, sonstige	56.41.11↔	Part Ureterektomie, Res d Ureterostiums, transurethral
40.59.20↔	Radikale Exz and Lk i Rahmen e and Eingr, n.n.bez.	56.41.12↔	Part Ureterektomie, Res d Ureterostiums, offen chir
40.59.21↔	Radikale Exz mediastinaler Lk i Rahmen e and Eingr	56.41.20↔	Partielle Ureterektomie, offen chirurgisch
40.59.22↔	Radikale Exz peribronchialer Lk i Rahmen e and Eingr	56.41.21↔	Partielle Ureterektomie, laparoskopisch
40.59.29↔	Radikale Exz and Lk i Rahmen e and Eingr, sonstige	56.41.30↔	Partielle Ureterektomie, Resektion eines Ureterstumpfes
40.59.99↔	Radikale Exzision anderer Lymphknoten, sonstige	56.41.40↔	Resektion einer Ureterozele, transurethral
54.99.00↔	Sonstige Operationen in der Abdominal-Region, n.n.bez.	56.41.41↔	Resektion einer Ureterozele, offen chirurgisch
54.99.30↔	S Op i d AbdRg, Rs v Gw i d Bauchrg o schr Orgnzdndng	56.41.49↔	Resektion einer Ureterozele, sonstiger Zugang
54.99.40↔	So Op i d AbdReg, Rev e kutperit Fistel ( Kathverwsys)	56.41.99↔	Partielle Ureterektomie, sonstige
54.99.41↔	S Op i d AbdRg, Entf o Vrschl e ktrpt Fstl (Kthvrwsys)	56.42↔	Totale Ureterektomie
54.99.50↔	So Op i d AbdReg, Anl e temp Bauchwandverschlusses	56.51.00↔	Aufbau einer kutanen Ureteroileostomie, n.n.bez.
54.99.60↔	Sonstige Operationen in der Abdominal-Region, Lumbotomie	56.51.10↔	Afb e kt Urt, Urkt [IlmCndt] o Urktst [Kln/SgmCndt], off chr
54.99.61↔	Sonstige Operationen in der Abdominal-Region, Relumbotomie	56.51.11↔	Afb e kt Urt, Urkt [IlmCndt] o Urktst [Kln/SgCdt], Lsk
54.99.99↔	Sonstige Operationen in der Abdominal-Region, sonstige	56.51.12↔	Afb e kt Urtst, m Drmtrprt [Cndt] (N kntn Stm), S Zg
55.01.11↔	Nephrotomie, offen chirurgisch	56.51.20↔	Afb e kt Urtst, Umwdl e and sprvs Hrbl i e ktn Urtst
55.01.12↔	Nephrotomie, offen chirurgisch zur Exploration	56.51.30↔	Aufb e kut Ureteroileostomie, m Darmres (kontin Stoma)
55.01.13↔	Nephrotomie, offen chirurgisch zur Punktion einer Zyste	56.51.99↔	Aufbau einer kutanen Ureteroileostomie, sonstige
55.02.11↔	Nephrostomie, offen chirurgisch	56.52.00↔	Revision einer kutanen Ureteroileostomie, n.n.bez.
55.11↔	Pyelotomie	56.52.10↔	Rev e kut Uretilst, m Darminterponat [Conduit]
55.12↔	Pyelostomie	56.52.20↔	Rev e kut Ureteroileostomie, m Darmres (kontin Stoma)
55.24↔	Offene Nierenbiopsie	56.52.99↔	Revision einer kutanen Ureteroileostomie, sonstige
55.31↔	Marsupialisation einer Läsion an der Niere	56.61.00↔	Aufbau einer anderen kutanen Ureterostomie, n.n.bez.
55.32↔	Offene Exzision von Läsion oder Gewebe an der Niere	56.61.10↔	Afb e and kt Urtrst, Urtrkneostmie u Trmrtrkstmie, Lsk
55.34↔	Laparoskop Exzision von Läsion oder Gewebe an der Niere	56.61.20↔	Afb e and kt Urtrs, Uwdl e and sprvs Hrbl i e kn Urtrst
55.39.00↔	So Lok Exz o Destr von Läs o Gew an d Niere, n.n.bez.	56.61.99↔	Aufbau einer anderen kutanen Ureterostomie, sonstige
55.39.10↔	S Lk Exz o Dstr v Läs o Gw an d Nier, Exz urtrnsk	56.62↔	Revision einer anderen kutanen Ureterostomie
55.39.20↔	S Lk Exz o Dstr v Läs o Gw an d Nier, Dstr, Prktrnsrnl	56.71.00↔	Harnableitung in den Darm, n.n.bez.
55.39.21↔	S Lk Exz o Dstr v Läs o Gw an d Nier, Dstr, urtrnsk	56.71.10↔	Ureterosigmoideostomie m Reservoirbildung, offen chir
55.39.22↔	S Lk Exz o Dstr v Läs o Gw an d Nier, Dstr, ofn chr	56.71.11↔	Ureterosigmoideostomie mit Reservoirbildung, laparask
55.39.23↔	S Lk Exz o Dstr v Läs o Gw an d Nier, Dstr, lprsk	56.71.20↔	Umwandlung e and supravves Harnabl i e Harnabl i D Darm
55.39.29↔	S Lk Exz o Dstr v Läs o Gw an d Nier, Dstr, S Zg	56.71.99↔	Harnableitung in den Darm, sonstige
55.39.99↔	So Lok Exz o Destr von Läs o Gew an d Niere, So	56.72↔	Revision einer ureterointestinalen Anastomose
55.4↔	Partielle Nephrektomie	56.73↔	Nephrozystanastomose, n.n.bez.
55.51.00↔	Nephroureterektomie, n.n.bez.	56.74.00↔	Ureterozystoneostomie, n.n.bez.
55.51.01↔	Nephroureterektomie, ausser zur Transplantation	56.74.10↔	Urtzystst, Isl Antrfrpl (z.B. n LchGrgoir), ofn chr
55.51.02↔	Nephrektomie zur Transplantation, Lebendspende	56.74.11↔	Urtzystst, Isl Antrfrpl (z.B. n LchGrgoir), lprkpsch
55.51.99↔	Nephroureterektomie, sonstige	56.74.20↔	Ureterozystoneostomie, mit Uretermodellage
55.52↔	Nephrektomie einer belassenen Niere	56.74.99↔	Ureterozystoneostomie, sonstige
55.53↔	Entfernen einer transplantierten oder abgestossenen Niere	56.75↔	Transureteroureterostomie
55.54↔	Beidseitige Nephrektomie	56.79↔	Sonstige Anastomose eines Ureters oder Harnableitung
55.61↔	Autotransplantation einer Niere	56.81↔	Lösung von intraluminalen Adhäsionen im Ureter
55.7↔	Nephropexie	56.82↔	Naht einer Ureterverletzung
55.81↔	Naht einer Rissverletzung an der Niere	56.83↔	Verschluss einer Ureterostomie
55.82↔	Verschluss einer Nephrostomie und Pyelostomie	56.84.00↔	Verschluss einer anderen Ureterfistel, n.n.bez.
55.83↔	Verschluss von anderen Nierenfisteln	56.84.10↔	Verschluss einer Ureter-Darm-Fistel, offen chirurgisch
55.84↔	Reposition einer Nierenstiel-Torsion	56.84.11↔	Verschluss einer Ureter-Darm-Fistel, laparoskopisch
55.85↔	Symphysiotomie einer Hufeisenniere	56.84.20↔	Verschluss einer ureterovaginale Fistel, offen chir
55.86↔	Anastomose an der Niere	56.84.21↔	Verschluss einer ureterovaginale Fistel, laparoskopisch
55.87↔	Plastische Rekonstruktion am pyeloureteralen Übergang	56.84.22↔	Verschluss einer ureterovaginale Fistel, vaginal
55.89↔	Sonstige plastische Rekonstruktion an der Niere	56.84.99↔	Verschluss einer anderen Ureterfistel, sonstige
55.91↔	Nierendekapsulation	56.85↔	Ureteropexie
55.99.00↔	Sonstige Operationen an der Niere, n.n.bez.	56.86↔	Entfernen einer Ureterligatur
55.99.10↔	Sonstige Op an d Niere, Revisionsoperation an d Niere	56.89↔	Sonstige plastische Rekonstruktion an einem Ureter
55.99.99↔	Sonstige Operationen an der Niere, sonstige	56.95↔	Ligatur an einem Ureter
56.1x.00↔	Ureterale Meatotomie, n.n.bez.	56.99.00↔	Sonstige Operationen an einem Ureter, n.n.bez.
56.1x.10↔	Ureterale Meatotomie, perkutan-transvesikal	56.99.10↔	Freilegung des Ureters (zur Exploration)
56.1x.11↔	Ureterale Meatotomie, transurethral	56.99.20↔	Revisionsoperation am Ureter, offen chirurgisch

56.99.21↔	Revisionsoperation am Ureter, sonstiger Zugang	57.87.00↔	Rekonstruktion an der Harnblase, n.n.bez.
56.99.30↔	So Op an e Ureter, Injekt b Ostiuminsuf, transurethral	57.87.10↔	Reko an d Harnbl, m Ileum, Kolon o Mag, offen chir
56.99.31↔	So Op an e Ureter, Injekt b Ostiuminsuf, offen chir	57.87.11↔	Reko an d Harnbl, m Ileum, Kolon o Mag, laparask
56.99.32↔	So Op an e Ureter, Injekt b Ostiuminsuf, So Zugang	57.87.20↔	Umwdl e and supaves Harnabl i e Ersharnbl, offen chir
56.99.99↔	Sonstige Operationen an einem Ureter, sonstige	57.87.21↔	Umwdl e and supaves Harnabl i e Ersharnbl, laparask
57.6x.00↔	Partielle Zystektomie, n.n.bez.	57.87.30↔	Reduktionsplastik der Harnblase, offen chirurgisch
57.6x.10↔	Part Zystektomie, oh Ureterneoimplantation, offen chir	57.87.31↔	Reduktionsplastik der Harnblase, laparoskopisch
57.6x.11↔	Part Zystektomie, oh Ureterneoimplantation, laparask	57.87.40↔	Augmentation der Harnblase, offen chirurgisch
57.6x.12↔	Part Zystekt, m eins o beids Ureterneoimpl, offen chir	57.87.41↔	Augmentation der Harnblase, laparoskopisch
57.6x.13↔	Part Zystekt, m eins o beids Ureterneoimpl, laparask	57.87.99↔	Rekonstruktion an der Harnblase, sonstige
57.6x.20↔	Prt Zystkt, Sprtrg o sbtt Rsktion, o Urtrnimpl, off chr	58.93↔	Implantation eines künstlichen Harnblasensphinkters
57.6x.21↔	Prt Zystkt, Sprtrg o sbtt Rs, oh Urtrneoimpl, lprsk	58.94↔	Adjustierbare Harninkontinenztherapie
57.6x.22↔	Prt Zystkt, Sprtrg o sbtt Rs m o bds Urtrimpl, off chr	59.00↔	Retroperitoneale Dissektion, n.n.bez.
57.6x.23↔	Prt Zystkt, Sprtrg o sbt Rs m eins o beids Urtrimpl, Lsk	59.02↔	Sonst Lösung von perirenenal o periureteralen Adhäsionen
57.6x.99↔	Partielle Zystektomie, sonstige	59.03.00↔	Laparask Lös von periren o periuret Adhäs, n.n.bez.
57.71.00↔	Radikale Zystektomie, n.n.bez.	59.03.10↔	Ureterolyse ohne intraperi Verlagerung, laparoskopisch
57.71.10↔	Rad Zystektomie, oh Urethrektomie, b Mann, offen chir	59.03.11↔	Ureterolyse mit intraperi Verlagerung, laparoskopisch
57.71.11↔	Rad Zystektomie, oh Urethrektomie, b Mann, laparask	59.03.99↔	Laparask Lös von periren o periuret Adhäs, sonstige
57.71.20↔	Rad Zystektomie, m Urethrektomie, b Mann, offen chir	59.09↔	Sonstige Inzision am perirenenal oder periureteralen Gewebe
57.71.21↔	Rad Zystektomie, m Urethrektomie, b Mann, laparask	59.19↔	Sonstige Inzision am perivesikalen Gewebe
57.71.30↔	Rad Zystektomie, oh Urethrekt, b d Frau, offen chir	59.91↔	Exzision am perirenenal oder perivesikalen Gewebe
57.71.31↔	Rad Zystektomie, oh Urethrektomie, b d Frau, laparask	59.92↔	Sonst Operationen am perirenenal o perivesikalen Gewebe
57.71.40↔	Rad Zystektomie, m Urethrektomie, b d Frau, offen chir	60.3↔	Suprapubische Prostatektomie
57.71.41↔	Rad Zystektomie, m Urethrektomie, b d Frau, laparask	60.4↔	Retropubische Prostatektomie
57.71.50↔	Rd Zystkt, BEvszrtion (Exnt) b Mnn, offn chr	60.5↔	Radikale Prostatektomie
57.71.51↔	Rad Zystekt, BeEviszeration (Exent) b Mann, laparask	60.61.00↔	Lokale Exzision einer Läsion an der Prostata, n.n.bez.
57.71.99↔	Radikale Zystektomie, sonstige	60.61.10↔	Lokale Exzision einer Läsion an der Prostata, transurethral
57.79.00↔	Sonstige totale Zystektomie, n.n.bez.	60.61.11↔	Lok Exz e Läs an d Prostata, suprapubischtransvesikal
57.79.10↔	So tot Zystekt, Einf Zystekt, b Mann, offen chir	60.61.12↔	Lokale Exzision einer Läsion an der Prostata, retropubisch
57.79.11↔	So tot Zystektomie, Einf Zystektomie, b Mann, laparask	60.61.13↔	Lokale Exzision einer Läsion an der Prostata, perineal
57.79.20↔	So tot Zystekt, Einf Zystekt, b d Frau, offen chir	60.61.99↔	Lokale Exzision einer Läsion an der Prostata, sonstige
57.79.21↔	So tot Zystekt, Einf Zystekt, b d Frau, laparask	60.62↔	Perineale Prostatektomie
57.79.99↔	Sonstige totale Zystektomie, sonstige	60.69↔	Sonstige Prostatektomie
57.83↔	Verschluss einer vesikointestinalen Fistel	83.92↔	Einsetzen oder Ersetzen eines Skelettmuskelstimulators
57.86↔	Plastische Rekonstruktion bei Extrophie der Harnblase		

**ADRG L11****Komplexe transurethrale, perkutan-transrenale und andere retroperitoneale Eingriffe mit extrakorporaler Stosswellenlithotripsie (ESWL)**

(Mindestens eine Prozedur in Tabelle L11-1 oder Prozedur in mindestens zwei der Tabellen L11-2, L11-3) und Prozedur in Tabelle L11-4

**DRG L11Z****Komplexe transurethrale, perkutan-transrenale und andere retroperitoneale Eingriffe mit extrakorporaler Stosswellenlithotripsie (ESWL)****Prozedur L11-1**

55.02.00‡↔	Nephrostomie, n.n.bez.	55.04.11‡↔	Prkt Nphrst m Dsnt v Steinmt, Entf v Hrnst(n) aus d Ur
55.02.10‡↔	Nephrostomie, perkutan-transrenal	55.04.99‡↔	Perkut Nephrost m Desint von Steinmaterial, sonstige
55.02.99‡↔	Nephrostomie, sonstige	55.05‡↔	Perkutan-transren Erweiterung d pyeloureteralen Überganges
55.03.00‡↔	Perkut Nephrost oh Desint von Steinmaterial, n.n.bez.	57.49.00↔	S trnsrthr Exz o Dstr v Läs o Gw d Hrnbl, n.n.bez.
55.03.10‡↔	Prk Nphrst o Dsnt v Steinmt, Ef v Hrnst(n) au d Nrnbc	57.49.10↔	S trnsrthr Exz o Dstr v Läs o Gw d Hrnbl, Exz, trnsrth
55.03.11‡↔	Prk Nphrst o Dsnt v Steinmt, Ef v Hrnst(n) au d Ur	57.49.11↔	S trnsrthr Exz o Dstr v Läs o Gw d Hrnbl, Dstr, trnsrth
55.03.99‡↔	Perkut Nephrost oh Desint von Steinmaterial, sonstige	57.49.12↔	S trnsrthr Exz o Dstr v Läs o Gw d Hrnbl, Rs, trnsrth
55.04.00‡↔	Perkut Nephrost m Desint von Steinmaterial, n.n.bez.	57.49.99↔	So transurethr Exz o Destr von Läs o Gew d Harnbl, So
55.04.10‡↔	Prk Nphrst m Dsnt v Steinmt, Ef v Hrnst(n)au d Nrnbc		

**Prozedur L11-2**

56.2x.00↔	Ureterotomie, n.n.bez.	56.2x.30↔	Ureterotomie, offen chirurgisch
56.2x.10↔	Ureterotomie, perkutan-transrenal	56.2x.40↔	Ureterotomie, laparoskopisch
56.2x.11↔	Ureterotomie, perkutantransrenal mit Entf e Harnst	56.2x.99↔	Ureterotomie, sonstige
56.2x.20↔	Ureterotomie, ureterorenoskopisch		

**Prozedur L11-3**

55.21‡↔	Nephroskopie
---------	--------------

**Prozedur L11-4**

98.51†↔ Extrakorp Stosswlithotr [ESWL] v Niere, Uret u/o Blas

**ADRG L12****Strahlentherapie bei Krankheiten und Störungen der Harnorgane, mehr als ein Belegungstag**

Prozedur in Tabelle L12-1 und Verweildauer &gt; 1 Tag

**DRG L12Z****Strahlentherapie bei Krankheiten und Störungen der Harnorgane, mehr als ein Belegungstag****Prozedur L12-1**

92.20↔	Infusion von flüssigem Radioisotop	92.27.11↔	Imp o Eins rdioakt Elm (Brchyth m umschl Rdion), intraut
92.21.00↔	Oberflächenstrahlentherapie: n.n.bez.	92.27.12↔	Imp o Eins rdioakt Elm (Brchyth m umschl Rdion), intrvg
92.21.01↔	Oberflächenstrahlentherapie: Bis zu 2 Bestrahlungsfeldern	92.27.13↔	Imp/Eins radak Elm (Brchyth m umschl Rdion), intu u intv kmb
92.21.02↔	Oberflächenstrahlentherapie: Mehr als 2 Bestrahlungsfelder	92.27.21↔	Imp o Eins rdioakt Elm (Brchyth m umschl Rdion), Körperb
92.22.00↔	Orthovoltstr: n.n.bez. Orthovstrth: n.n.bez.	92.27.22↔	Imp/Eins radak Elm (Brchyth m umschl Rdion), intrkvtr
92.22.01↔	Orthovoltstrahlentherapie: Bis zu 2 Bestrahlungsfeldern	92.27.23↔	Imp/Eins radak Elm (Brchyth m umschl Rdion), intrlmnl
92.22.02↔	Orthovoltstrahlentherapie: Mehr als 2 Bestrahlungsfelder	92.27.30↔	Imp o Eins rdioakt Elm (Brchyth m umschl Rdion), Gf nnbz
92.22.11↔	Intraoperative Röntgenstrahlentherapie, bis 300 kV	92.27.31↔	Imp/Eins radak Elm (Brchyth m umschl Rdion), Kmrgfäss
92.22.12↔	Intraoperative Röntgenstrahlentherapie, 300 kV - < 1 MV	92.27.39↔	Imp o Eins rdioakt Elm (Brchyth m umschl Rdion), S Gf
92.22.19↔	Intraoperative Röntgenstrahlentherapie, sonstige	92.27.70↔	Radioaktive Moulagen, n.n.bez.
92.23.00↔	Hochvoltstrahlentherapie, n.n.bez.	92.27.71↔	Rdioakt Moulgn: Knstr u Appl v obrfl rdioaktvn Moulgn
92.23.01↔	Telekobaltgerät bis zu 2 Bestrahlungsfelder	92.27.72↔	Rdioakt Moulgn: Knstr u Appl v N auf d Körper vrw Appl
92.23.02↔	Telekobaltgerät 3 bis 4 Bestrahlungsfelder	92.27.73↔	Radioakt Moulagen: Konstr u Appl v Augenapplikatoren
92.23.03↔	Telekobaltgerät mehr als 4 Bestrf oder 3Dgepl Bestr	92.27.79↔	Radioaktive Moulagen, sonstige
92.23.08↔	Hochvoltstrahlentherapie: andere Isotope	92.28.00↔	Injektion oder Instillation von Radioisotopen, n.n.bez.
92.23.09↔	Telekobaltgerät, Sonstige	92.28.01↔	Instillation von offenen Radionukliden in Gelenke
92.24.00↔	Teleradiotherapie mit Photonen, Linearbeschleuniger, n.n.bez.	92.28.02↔	Rdiojth bs 1,2 GBq I131: Oh Gb v rkmb Thyreotr (rhTSH)
92.24.01↔	Teleradth m Phot, Linbesch, Grossfeldbestrahlung	92.28.03↔	Rdiojth bs 1,2 GBq I131: M Gb v rkmb Thyreotr (rhTSH)
92.24.02↔	Teleradth m Phot, Linbesch, Halbkörperbestrahlung	92.28.04↔	Rdiojth üb 1,2 bs u 5 GBq I131: Oh Gb rkmb Thyreotr (rhTSH)
92.24.03↔	Teleradth m Phot, Linbesch, Ganzkörperbestrahlung	92.28.05↔	Rdiojth üb 1,2 bs u 5 GBq I131: M Gb rkmb Thyreotr (rhTSH)
92.24.04↔	Teleradiotherapie m Phot, Linbesch, Intraop Strahlth	92.28.06↔	Rdiojth m 5 u mhr GBq I131: Oh Gb rkmb Thyreotr (rhTSH)
92.24.09↔	Teleradiotherapie mit Photonen, Linearbeschleuniger, sonstige	92.28.07↔	Rdiojth m 5 u mhr GBq I131: M Gb rkmb Thyreotr (rhTSH)
92.24.11↔	Tlrdth m Pht, Lnbsch, bs z 2 Bstrf: M bldgst Enst	92.28.11↔	Therapie mit offenen Radionukliden bei Knochenmetastasen
92.24.12↔	Tlrdth m Pht, Lnbsch, mhr als 2 Bstrf: M bldgst Enst	92.28.12↔	Intrvnös plliatv Schmrzth m off Rdion b Knchmstns
92.24.13↔	Tlrdth m Pht, Lnbsch, 3Dgpl Bstr: M bldgst Enst	92.28.13↔	Radiorezeptortherapie m DOTA-konjug Somatostatin-Analoga
92.24.14↔	Tlrdth m Pht, Lnbsch, intmd Rdioth: M bldgst Enst	92.28.20↔	Radioimmuntherapie mit 90Y-Ibritumomab-Tiuxetan, parenteral
92.24.21↔	Tlrdth m Pht, Lnbsch, bs z 2 Bstrf: Oh bldgst Enst	92.28.21↔	Gabe von Jod-131-MIBG (Metajodbenzylguanidin) parenteral
92.24.22↔	Tlrdth m Pht, Lnbsch, mhr als 2 Bstrf: Oh bldgst Enst	92.28.31↔	Sel Intravask Radiochemoembolisation m I131Lipiodol
92.24.23↔	Tlrdth m Pht, Lnbsch, 3Dgpl Bstr: Oh bldgst Enst	92.28.32↔	SIRT d Emb v Yttrium90mrkiertn Mkrsphären
92.24.24↔	Tlrdth m Pht, Lnbsch, intmd Rdioth: Oh bldgst Enst	92.28.33↔	Endovaskuläre Brachytherapie mit Rhenium-188
92.24.30↔	Tlrdth m Pht: hchkmplx Rdioth m spzialisier Assttng	92.29.00↔	Brachytherapie mit umschlossenen Radionukliden, n.n. bez.
92.25.00↔	Teleradiotherapie mit Elektronen, Linearbeschleuniger, n.n.bez.	92.29.09↔	Brachytherapie mit umschlossenen Radionukliden, sonstige
92.25.01↔	Teleradth m Elekt, Linbesch, Grossfeldbestrahlung	92.29.11↔	Intrst Brchyth m Implnt v entfb Str i e Ebn, nied Dssl
92.25.02↔	Teleradth m Elekt, Linbesch, Halbkörperbestrahlung	92.29.12↔	Intrst Brchyth m Impl entfb Str i e Eb, gp Dssl (Plsd ds rt)
92.25.03↔	Teleradth m Elekt, Linbesch, Ganzkörperbestrahlung	92.29.13↔	Intrst Brchyth m Implnt v entfb Str i e Ebn, hh Dssl
92.25.04↔	Teleradiotherapie m Elekt, Linbesch, Intraop Strahlth	92.29.19↔	Intrst Brchyth m Implant von entfb Str i e Ebene, So
92.25.09↔	Teleradiotherapie mit Elektronen, Linearbeschleuniger, sonstige	92.29.21↔	Intrst Brchyth m Vmpl v entfb Str i mhr Ebnn, nied Dssl
92.25.11↔	Teleradiotherapie m Elekt, Linbesch, m bildgest Einst	92.29.22↔	Intrst Brchyth m Vmpl entfb Str i mhr Eb, gp Dssl (Plsd ds rt)
92.25.12↔	Tlrdth m Elkt, Lnbsch, bs z 2 Bstrf, m bldgst Enst	92.29.23↔	Intrst Brchyth m Vmpl v entfb Str i mhr Ebnn, hh Dssl
92.25.13↔	Tlrdth m Elkt, Lnbsch, mhr als 2 Bstrf, m bldgst Enst	92.29.29↔	Intrst Brchyth m Vmpl v entfb Str i mhr Ebnn, S
92.25.14↔	Tlrdth m Elkt, Lnbsch, 3Dgpl Bstr, m bldgst Enst	92.29.31↔	Intrst Brchyth m Implnt v prm Str, bs z 10 Quelln
92.25.15↔	Tlrdth m Elkt, Lnbsch, intmd Rdioth, m bldgst Enst	92.29.32↔	Intrst Brchyth m Implnt v prm Str, v 10 bs 15 Quelln
92.25.21↔	Tlrdth m Elkt, Lnbsch, bs z 2 Bstrf, oh bldgst Enst	92.29.33↔	Intrst Brchyth m Implnt v prm Str, v 16 bs 20 Quelln
92.25.22↔	Tlrdth m Elkt, Lnbsch, mhr als 2 Bstrf, oh bldgst Enst	92.29.34↔	Intrst Brchyth m Implnt v prm Str, v 21 bs 25 Quelln
92.25.23↔	Tlrdth m Elkt, Lnbsch, 3Dgpl Bstr, oh bldgst Enst	92.29.35↔	Intrst Brchyth m Implnt v prm Str, v 26 bs bs 30 Quelln
92.25.24↔	Tlrdth m Elkt, Lnbsch, intmd Rdioth, oh bldgst Enst	92.29.36↔	Intrst Brchyth m Implnt v prm Str, v 31 bs bs 35 Quelln
92.26.00↔	Teleradiotherapie mit anderen Partikelstrahlen, n.n.bez.	92.29.37↔	Intrst Brchyth m Implnt v prm Str, v 36 bs bs 40 Quelln
92.26.10↔	Protonentherapie, bis zu 2 Bestrf, oh bildgest Einst	92.29.38↔	Intrst Brchyth m Implnt v prm Str, v 41 bs bs 45 Quelln
92.26.11↔	Protonentherapie, bis zu 2 Bestrf, mit bildgest Einst	92.29.39↔	Intrst Brchyth m Implnt v prm Str, v 46 bs bs 50 Quelln
92.26.20↔	Prtntntrhp, mhr als 2 Bstrf, oh bldgst Enst	92.29.3a↔	Intrst Brchyth m Implnt v prm Str, v 51 bs bs 55 Quelln
92.26.21↔	Prtntntrhp, mhr als 2 Bstrf, m bldgst Enst	92.29.3b↔	Intrst Brchyth m Implnt v prm Str, v 56 bs bs 60 Quelln
92.26.99↔	Teleradiotherapie mit anderen Partikelstrahlen, sonstige	92.29.3c↔	Intrst Brchyth m Implnt v prm Str, v 61 bs bs 65 Quelln
92.27.00↔	Imp/Eins radak Elm (Brchyth m umschl Rdion), Körperb, S o nnbz	92.29.3d↔	Intrst Brchyth m Implnt v prm Str, v 66 bs bs 70 Quelln
92.27.10↔	Imp/Eins radak Elm (Brchyth m umschl Rdion), w Geschl, nnbz	92.29.3e↔	Intrst Brchyth m Implnt v prm Str, mhr als 70 Quelln

92.29.40↔	Brachytherapie mit Oberflächenapplikatoren, n.n.bez.	92.32.01↔	Mehrquellige Photon-Radiochirurgie: Gamma-knife
92.29.49↔	Brachytherapie mit Oberflächenapplikatoren, sonstige	92.33.00↔	Teilchen-Radiochirurgie, n.n.bez.
92.29.51↔	Entf von umschl Radion o inaktiven Appl unt Anästhesie	92.33.01↔	And Hochvstrth: Stereot Bestr, einzeit, zerebral
92.30.00↔	Stereotaktische Bestrahlung, einzeitig, n.n.bez.	92.33.11↔	And Hochvstrth: Stereot Bestr, einzeit, Extrazer
92.30.01↔	Stereotaktische Bestrahlung, einzeitig: Zerebral, n.n.bez.	92.39.01↔	And Hochvstrth, Stereot Bestr, frakt,zereb, n.n.bez.
92.30.02↔	Stereotaktische Bestrahlung, einzeitig: Extrazerebral, n.n.bez.	92.39.11↔	And Hchvstrth, Streot Bstr, frkt, Extrzr, n.n.bz.
92.30.20↔	Stereot Bestr, einzeit: Zerebral, intmod Radioth	92.39.20↔	And Hchvstrth, Streot Bstr, frkt: zrb, intmd Rdioth
92.30.21↔	Streot Bstr, einzeit: Zrb, intmd Bgnbstr (IMAT)	92.39.21↔	And Hchvstrth, Streot Bstr, frkt: zrb, intmd Bgnbstr (IMAT)
92.30.22↔	Stereot Bestr, einzeit: Zerebral, bildgest Einst	92.39.22↔	And Hchvstrth, Streot Bstr, frkt: zrb, bldgst Enst
92.30.30↔	Stereot Bestr, einzeit: Extrazer, intmod Radioth	92.39.29↔	And Hochvstrth, Stereot Bestr, frakt, zerebral, So
92.30.31↔	Streot Bstr, einzeit: Extrzr, intmd Bgnbstr (IMAT)	92.39.30↔	And Hchvstrth, Streot Bstr, frkt: Extrzr, intmd Rdioth
92.30.32↔	Stereot Bestr, einzeit: Extrazer, bildgest Einst	92.39.31↔	And Hchvstrth, Streot Bstr, frkt: Extrzr, intmd Bgnbstr (IMAT)
92.30.99↔	Stereotaktische Bestrahlung, einzeitig, sonstige	92.39.32↔	And Hchvstrth, Streot Bstr, frkt: Extrzr, bldgst Enst
92.31.00↔	Radiochirurgie mit Photonen n.n. bez., zerebral	92.39.39↔	And Hochvstrth, Stereot Bestr, frakt, Extrazer, So
92.31.10↔	Radiochirurgie mit Photonen n.n. bez., extrazerebral	92.41↔	Intraoperative Strahlentherapie mit Elektronen
92.32.00↔	Mehrquellige Photon-Radiochirurgie, n.n.bez.		

**ADRG L13**

**Nieren-, Ureter- und grosse Harnblaseneingriffe bei Neubildung, Alter > 18 Jahre, ohne Kombinationseingriff**

Hauptdiagnose in Tabelle L13-1 und Prozedur in Tabelle L13-2

**DRG L13A**

**Nieren-, Ureter- und grosse Harnblaseneingriffe bei Neubildung, Alter > 18 Jahre, ohne Kombinationseingriff, mit schweren CC**

PCCL > 2

**DRG L13B**

**Nieren-, Ureter- und grosse Harnblaseneingriffe bei Neubildung, Alter > 18 Jahre, ohne Kombinationseingriff, ohne schwere CC**

**Hauptdiagnose L13-1**

C64	BNB der Niere, ausgenommen Nierenbecken	C79.1	Sekundäre BNB Hamblase, sonst u nnbez Harnorgane
C65	BNB Nierenbecken	D09.0	Carcinoma in situ Harnblase
C66	BNB Ureter	D09.1	Carcinoma in situ sonst u nnbez Hamorgane
C67.0	Bösartige Neubildung: Trigonum vesicae	D30.0	Gutartige Neubildung Niere
C67.1	Bösartige Neubildung: Apex vesicae	D30.1	Gutartige Neubildung Nierenbecken
C67.2	Bösartige Neubildung: Laterale Harnblasenwand	D30.2	Gutartige Neubildung Ureter
C67.3	Bösartige Neubildung: Vordere Harnblasenwand	D30.3	Gutartige Neubildung Hamblase
C67.4	Bösartige Neubildung: Hintere Harnblasenwand	D30.4	Gutartige Neubildung Urethra
C67.5	Bösartige Neubildung: Harnblasenhals	D30.7	Gutartige Neubildung sonstige Harnorgane
C67.6	Bösartige Neubildung: Ostium ureteris	D30.9	Gutartige Neubildung Harnorgan, nnbez
C67.7	Bösartige Neubildung: Urachus	D41.0	NB unsich/unbek Verhalt Niere
C67.8	BNB: Hamblase, mehrere Teilbereiche überlappend	D41.1	NB unsich/unbek Verhalt Nierenbecken
C67.9	Bösartige Neubildung: Hamblase, nicht näher bezeichnet	D41.2	NB unsich/unbek Verhalt Ureter
C68.0	Bösartige Neubildung: Urethra	D41.3	NB unsich/unbek Verhalt Urethra
C68.1	Bösartige Neubildung: Paraurethrale Drüse	D41.4	NB unsich/unbek Verhalt Hamblase
C68.8	BNB: Harnorgane, mehrere Teilbereiche überlappend	D41.7	NB unsich/unbek Verhalt sonstige Harnorgane
C68.9	Bösartige Neubildung: Harnorgan, nicht näher bezeichnet	D41.9	NB unsich/unbek Verhalt Harnorgan, nnbez
C79.0	Sekundäre BNB Niere u Nierenbecken		

**Prozedur L13-2**

40.52.00↔	Radikale Exzision von periaortalen Lymphknoten, n.n.bez.	40.59.12↔	Rad Exz peribronchialer Lk als selbständiger Eingr
40.52.10↔	Rd Exz v rtrprtn(praort,prk)u plvnn Lk als slbst Engr	40.59.19↔	Radikale Exz and Lk als selbständiger Eingr, sonstige
40.52.11↔	Rd Exz v rtrprtn(praort,prk)u plvnn Lk i Rhmn e and Engr	40.59.20↔	Radikale Exz and Lk i Rahmen e and Eingr, n.n.bez.
40.52.99↔	Radikale Exzision von periaortalen Lymphknoten, sonstige	40.59.21↔	Radikale Exz mediastinaler Lk i Rahmen e and Eingr
40.53.00↔	Radikale Exzision von iliakalen Lymphknoten, n.n.bez.	40.59.22↔	Radikale Exz peribronchialer Lk i Rahmen e and Eingr
40.53.10↔	Radikale Exz von iliakalen Lk als selbständiger Eingr	40.59.29↔	Radikale Exz and Lk i Rahmen e and Eingr, sonstige
40.53.11↔	Radikale Exz von iliakalen Lk i Rahmen e and Eingr	40.59.99↔	Radikale Exzision anderer Lymphknoten, sonstige
40.53.99↔	Radikale Exzision von iliakalen Lymphknoten, sonstige	54.99.00↔	Sonstige Operationen in der Abdominal-Region, n.n.bez.
40.54.00↔	Radikale Exzision der Leistengegend, n.n.bez.	54.99.30↔	S Op i d AbdRg, Rs v Gw i d Bauchrg o schr Orgnzrdng
40.54.10↔	Radikale Exzision der Leistengegend als selbständiger Eingriff	54.99.40↔	So Op i d AbdReg, Rev e kutperit Fistel ( Kathverwsys)
40.54.11↔	Radikale Exz d Leistengegend im Rahmen e and Eingr	54.99.41↔	S Op i d AbdRg, Entf o Vrschl e ktprt Fstl (Kthvwsys)
40.54.99↔	Radikale Exzision der Leistengegend, sonstige	54.99.50↔	So Op i d AbdReg, Anl e temp Bauchwandverschlusses
40.59.00↔	Radikale Exzision anderer Lymphknoten, n.n.bez.	54.99.60↔	Sonstige Operationen in der Abdominal-Region, Lumbotomie
40.59.10↔	Radikale Exz and Lk als selbständiger Eingr, n.n.bez.	54.99.61↔	Sonstige Operationen in der Abdominal-Region, Relumbotomie
40.59.11↔	Radikale Exz mediastinaler Lk als selbständiger Eingr	54.99.99↔	Sonstige Operationen in der Abdominal-Region, sonstige

55.01.11↔	Nephrotomie, offen chirurgisch	56.51.20↔	Afb e kt Urtlst, Umwdl e and sprvs Hrnl i e ktn Urtlst
55.01.12↔	Nephrotomie, offen chirurgisch zur Exploration	56.51.30↔	Aufb e kut Ureteroileostomie, m Darmres (kontin Stoma)
55.01.13↔	Nephrotomie, offen chirurgisch zur Punktion einer Zyste	56.51.99↔	Aufbau einer kutanen Ureteroileostomie, sonstige
55.02.11↔	Nephrostomie, offen chirurgisch	56.52.00↔	Revision einer kutanen Ureteroileostomie, n.n.bez.
55.11↔	Pyelotomie	56.52.10↔	Rev e kut Uretilst, m Darminterponat [Conduit]
55.12↔	Pyelostomie	56.52.20↔	Rev e kut Ureteroileostomie, m Darmres (kontin Stoma)
55.24↔	Offene Nierenbiopsie	56.52.99↔	Revision einer kutanen Ureteroileostomie, sonstige
55.31↔	Marsupialisation einer Läsion an der Niere	56.61.00↔	Aufbau einer anderen kutanen Ureterostomie, n.n.bez.
55.32↔	Offene Exzision von Läsion oder Gewebe an der Niere	56.61.10↔	Afb e and kt Urtrst, Urtrkneostmie u Trnsrkrkstmie, Lsk
55.34↔	Laparoskop Exzision von Läsion oder Gewebe an der Niere	56.61.20↔	Afb e and kt Urtrs, Uwdl e and sprvs Hrnl i e kn Urtrst
55.39.00↔	So Lok Exz o Destr von Läs o Gew an d Niere, n.n.bez.	56.61.99↔	Aufbau einer anderen kutanen Ureterostomie, sonstige
55.39.10↔	S Lk Exz o Dstr v Läs o Gw an d Nier, Exz urtrnsk	56.62↔	Revision einer anderen kutanen Ureterostomie
55.39.20↔	S Lk Exz o Dstr v Läs o Gw an d Nier, Dstr, Prkrtrnsk	56.71.00↔	Harnableitung in den Darm, n.n.bez.
55.39.21↔	S Lk Exz o Dstr v Läs o Gw an d Nier, Dstr, urtrnsk	56.71.10↔	Ureterosigmoideostomie m Reservoirbildung, offen chir
55.39.22↔	S Lk Exz o Dstr v Läs o Gw an d Nier, Dstr, ofn chr	56.71.11↔	Ureterosigmoideostomie mit Reservoirbildung, laparask
55.39.23↔	S Lk Exz o Dstr v Läs o Gw an d Nier, Dstr, lprsk	56.71.20↔	Umwandlung e and suprav Harnabl i e Harnabl i D Darm
55.39.29↔	S Lk Exz o Dstr v Läs o Gw an d Nier, Dstr, S Zg	56.71.99↔	Harnableitung in den Darm, sonstige
55.39.99↔	So Lok Exz o Destr von Läs o Gew an d Niere, So	56.72↔	Revision einer ureterointestinalen Anastomose
55.4↔	Partielle Nephrektomie	56.73↔	Nephrozystanastomose, n.n.bez.
55.51.00↔	Nephroureterektomie, n.n.bez.	56.74.00↔	Ureterozystoneostomie, n.n.bez.
55.51.01↔	Nephroureterektomie, ausser zur Transplantation	56.74.10↔	Urtzystst, Isl Antrfpl (z.B. n LchGrgoir), ofn chr
55.51.02↔	Nephrektomie zur Transplantation, Lebendspende	56.74.11↔	Urtzystst, Isl Antrfpl (z.B. n LchGrgoir), lprkpsch
55.51.99↔	Nephroureterektomie, sonstige	56.74.20↔	Ureterozystoneostomie, mit Uretermodellage
55.52↔	Nephrektomie einer belassenen Niere	56.74.99↔	Ureterozystoneostomie, sonstige
55.53↔	Entfernen einer transplantierten oder abgestossenen Niere	56.75↔	Transureteroureterostomie
55.54↔	Beidseitige Nephrektomie	56.79↔	Sonstige Anastomose eines Ureters oder Harnableitung
55.61↔	Autotransplantation einer Niere	56.81↔	Lösung von intraluminalen Adhäsionen im Ureter
55.7↔	Nephropexie	56.82↔	Naht einer Ureterverletzung
55.81↔	Naht einer Rissverletzung an der Niere	56.83↔	Verschluss einer Ureterostomie
55.82↔	Verschluss einer Nephrostomie und Pyelostomie	56.84.00↔	Verschluss einer anderen Ureterfistel, n.n.bez.
55.83↔	Verschluss von anderen Nierenfisteln	56.84.10↔	Verschluss einer Ureter-Darm-Fistel, offen chirurgisch
55.84↔	Reposition einer Nierenstiel-Torsion	56.84.11↔	Verschluss einer Ureter-Darm-Fistel, laparoskopisch
55.85↔	Symphysiotomie einer Hufeisenniere	56.84.20↔	Verschluss einer ureterovaginale Fistel, offen chir
55.86↔	Anastomose an der Niere	56.84.21↔	Verschluss einer ureterovaginale Fistel, laparoskopisch
55.87↔	Plastische Rekonstruktion am pyeloureteralen Übergang	56.84.22↔	Verschluss einer ureterovaginale Fistel, vaginal
55.89↔	Sonstige plastische Rekonstruktion an der Niere	56.84.99↔	Verschluss einer anderen Ureterfistel, sonstige
55.91↔	Nierendekapsulation	56.85↔	Ureteropexie
55.99.00↔	Sonstige Operationen an der Niere, n.n.bez.	56.86↔	Entfernen einer Ureterligatur
55.99.10↔	Sonstige Op an d Niere, Revisionsoperation an d Niere	56.89↔	Sonstige plastische Rekonstruktion an einem Ureter
55.99.99↔	Sonstige Operationen an der Niere, sonstige	56.95↔	Ligatur an einem Ureter
56.1x.00↔	Ureterale Meatotomie, n.n.bez.	56.99.00↔	Sonstige Operationen an einem Ureter, n.n.bez.
56.1x.10↔	Ureterale Meatotomie, perkutan-transvesikal	56.99.10↔	Freilegung des Ureters (zur Exploration)
56.1x.11↔	Ureterale Meatotomie, transurethral	56.99.20↔	Revisionsoperation am Ureter, offen chirurgisch
56.1x.12↔	Ureterale Meatotomie, offen-chirurgisch	56.99.21↔	Revisionsoperation am Ureter, sonstiger Zugang
56.1x.99↔	Ureterale Meatotomie, sonstige	56.99.30↔	So Op an e Ureter, Injekt b Ostiuminsuf, transurethral
56.2x.00↔	Ureterotomie, n.n.bez.	56.99.31↔	So Op an e Ureter, Injekt b Ostiuminsuf, offen chir
56.2x.10↔	Ureterotomie, perkutan-transrenal	56.99.32↔	So Op an e Ureter, Injekt b Ostiuminsuf, So Zugang
56.2x.11↔	Ureterotomie, perkutantransrenal mit Entf e Harnst	56.99.99↔	Sonstige Operationen an einem Ureter, sonstige
56.2x.20↔	Ureterotomie, ureterorenoskopisch	57.6x.00↔	Partielle Zystektomie, n.n.bez.
56.2x.30↔	Ureterotomie, offen chirurgisch	57.6x.10↔	Part Zystektomie, oh Ureterneoimplantation, offen chir
56.2x.40↔	Ureterotomie, laparoskopisch	57.6x.11↔	Part Zystektomie, oh Ureterneoimplantation, laparask
56.2x.99↔	Ureterotomie, sonstige	57.6x.12↔	Part Zystekt, m eins o beids Ureterneoimpl, offen chir
56.34↔	Offene Ureterbiopsie	57.6x.13↔	Part Zystekt, m eins o beids Ureterneoimpl, laparask
56.40↔	Ureterektomie, n.n.bez.	57.6x.20↔	Prt Zystkt, Sprtrg o sbtt Rsktion, o Urtrmimpl, off chr
56.41.00↔	Partielle Ureterektomie, n.n.bez.	57.6x.21↔	Prt Zystkt, Sprtrg o sbtt Rs, oh Urtneoimpl, lprsk
56.41.10↔	Part Ureterektomie, Res d Ureterostiums, Perkransves	57.6x.22↔	Prt Zystkt, Sprtrg o sbtt Rs m o bds Urtrimpl, off chr
56.41.11↔	Part Ureterektomie, Res d Ureterostiums, transurethral	57.6x.23↔	Prt Zystkt, Sprtrg o sbt Rs m eins o beids Urtrimpl, Lsk
56.41.12↔	Part Ureterektomie, Res d Ureterostiums, offen chir	57.6x.99↔	Partielle Zystektomie, sonstige
56.41.20↔	Partielle Ureterektomie, offen chirurgisch	57.71.00↔	Radikale Zystektomie, n.n.bez.
56.41.21↔	Partielle Ureterektomie, laparoskopisch	57.71.10↔	Rad Zystektomie, oh Urethrektomie, b Mann, offen chir
56.41.30↔	Partielle Ureterektomie, Resektion eines Ureterstumpfes	57.71.11↔	Rad Zystektomie, oh Urethrektomie, b Mann, laparask
56.41.40↔	Resektion einer Ureterozele, transurethral	57.71.20↔	Rad Zystektomie, m Urethrektomie, b Mann, offen chir
56.41.41↔	Resektion einer Ureterozele, offen chirurgisch	57.71.21↔	Rad Zystektomie, m Urethrektomie, b Mann, laparask
56.41.49↔	Resektion einer Ureterozele, sonstiger Zugang	57.71.30↔	Rad Zystektomie, oh Urethrekt, b d Frau, offen chir
56.41.99↔	Partielle Ureterektomie, sonstige	57.71.31↔	Rad Zystektomie, oh Urethrektomie, b d Frau, laparask
56.42↔	Totale Ureterektomie	57.71.40↔	Rad Zystektomie, m Urethrektomie, b d Frau, offen chir
56.51.00↔	Aufbau einer kutanen Ureteroileostomie, n.n.bez.	57.71.41↔	Rad Zystektomie, m Urethrektomie, b d Frau, laparask
56.51.10↔	Afb e kt Urt, Urkt [IlmCndt] o Urktkt [Kln/SgmCndt], off chr	57.71.50↔	Rd Zystkt, BEvszrtion (Exnt) b Mnn, offn chr
56.51.11↔	Afb e kt Urt, Urkt [IlmCndt] o Urktkt [Kln/SgCdt], Lsk	57.71.51↔	Rad Zystekt, BeEviszation (Exent) b Mann, laparask
56.51.12↔	Afb e kt Urtlst, m Dmtrprnt [Cndt] (N ktnn Stm), S Zg	57.71.99↔	Radikale Zystektomie, sonstige

57.79.00↔	Sonstige totale Zystektomie, n.n.bez.	59.02↔	Sonst Lösung von perirenenal o periureteralen Adhäsionen
57.79.10↔	So tot Zystekt, Einf Zystekt, b Mann, offen chir	59.03.00↔	Laparask Lös von periren o periuret Adhäs, n.n.bez.
57.79.11↔	So tot Zystektomie, Einf Zystektomie, b Mann, laparask	59.03.10↔	Ureterolyse ohne intraperi Verlagerung, laparoskopisch
57.79.20↔	So tot Zystekt, Einf Zystekt, b d Frau, offen chir	59.03.11↔	Ureterolyse mit intraperi Verlagerung, laparoskopisch
57.79.21↔	So tot Zystekt, Einf Zystekt, b d Frau, laparask	59.03.99↔	Laparask Lös von periren o periuret Adhäs, sonstige
57.79.99↔	Sonstige totale Zystektomie, sonstige	59.09↔	Sonstige Inzision am perirenenal oder periureteralen Gewebe
57.83↔	Verschluss einer vesikointestinalen Fistel	59.19↔	Sonstige Inzision am perivesikalen Gewebe
57.86↔	Plastische Rekonstruktion bei Exstrophie der Harnblase	59.91↔	Exzision am perirenenal oder perivesikalen Gewebe
57.87.00↔	Rekonstruktion an der Harnblase, n.n.bez.	59.92↔	Sonst Operationen am perirenenal o perivesikalen Gewebe
57.87.10↔	Reko an d Harnbl, m Ileum, Kolon o Mag, offen chir	60.3↔	Suprapubische Prostatektomie
57.87.11↔	Reko an d Harnbl, m Ileum, Kolon o Mag, laparask	60.4↔	Retropubische Prostatektomie
57.87.20↔	Umwdl e and supraves Harnabl i e Ersharnbl, offen chir	60.5↔	Radikale Prostatektomie
57.87.21↔	Umwdl e and supraves Harnabl i e Ersharnbl, laparask	60.61.00↔	Lokale Exzision einer Läsion an der Prostata, n.n.bez.
57.87.30↔	Reduktionsplastik der Harnblase, offen chirurgisch	60.61.10↔	Lokale Exzision einer Läsion an der Prostata, transurethral
57.87.31↔	Reduktionsplastik der Harnblase, laparoskopisch	60.61.11↔	Lok Exz e Läs an d Prostata, suprapubischtransvesikal
57.87.40↔	Augmentation der Harnblase, offen chirurgisch	60.61.12↔	Lokale Exzision einer Läsion an der Prostata, retropubisch
57.87.41↔	Augmentation der Harnblase, laparoskopisch	60.61.13↔	Lokale Exzision einer Läsion an der Prostata, perineal
57.87.99↔	Rekonstruktion an der Harnblase, sonstige	60.61.99↔	Lokale Exzision einer Läsion an der Prostata, sonstige
58.93↔	Implantation eines künstlichen Harnblasensphinkters	60.62↔	Perineale Prostatektomie
58.94↔	Adjustierbare Harninkontinenztherapie	60.69↔	Sonstige Prostatektomie
59.00↔	Retroperitoneale Dissektion, n.n.bez.		

**ADRG L17**

**Andere Eingriffe an der Urethra**

Prozedur in Tabelle L17-1

**DRG L17Z**

**Andere Eingriffe an der Urethra**

**Prozedur L17-1**

57.92↔	Dilatation am Harnblasenhals	58.49.29↔	S Plast Rk d Urth, zweizeitig, erst Stzng, S Rk
58.1↔	Urethrale Meatotomie	58.49.99↔	Sonstige plastische Rekonstruktion an der Urethra, sonstige
58.47↔	Urethrale Meatoplastik	58.5x.00↔	Lösung einer Urethrastrikatur, n.n.bez.
58.49.00↔	Sonstige plastische Rekonstruktion an der Urethra, n.n.bez.	58.5x.10↔	Lös e Urthstrkr, Trmsrthr Inzs d Spnct urthrae extrns
58.49.10↔	Einz Plast Rekonstruktion d Urethra, m Präpu o Penis	58.5x.20↔	Lösung einer Urethrastrikatur, Urethrotomia interna
58.49.11↔	Einz Plast Reko d Ureth, m Mund o Harnblschlh, So Reko	58.5x.99↔	Lösung einer Urethrastrikatur, sonstige
58.49.20↔	Zweiz Plast Rk d Urth, erst Stzng, m Präp o Pnsh	58.6↔	Dilatation der Urethra
58.49.21↔	Zweiz Plast Rk d Urth, erst Stzng, m Mnd o Hrnblschlh	58.91↔	Inzision am Periurethralgewebe

**ADRG L18**

**Komplexe transurethrale, perkutan-transrenale und andere retroperitoneale Eingriffe ohne extrakorporale Stosswellenlithotripsie (ESWL)**

Mindestens eine Prozedur in Tabelle L18-1

**DRG L18A**

**Komplexe transurethrale, perkutan-transrenale und andere retroperitoneale Eingriffe ohne extrakorporale Stosswellenlithotripsie (ESWL) mit äusserst schweren CC**

PCCL > 3

**DRG L18B**

**Komplexe transurethrale, perkutan-transrenale und andere retroperitoneale Eingriffe ohne extrakorporale Stosswellenlithotripsie (ESWL) ohne äusserst schwere CC**

**Prozedur L18-1**

55.02.00‡↔	Nephrostomie, n.n.bez.	55.04.11‡↔	Prkt Nphrst m Dsnt v Steinmt, Entf v Hrnst(n) aus d Ur
55.02.10‡↔	Nephrostomie, perkutan-transrenal	55.04.99‡↔	Perkut Nephrost m Desint von Steinmaterial, sonstige
55.02.99‡↔	Nephrostomie, sonstige	55.05‡↔	Perkutan-transren Erweiterung d pyeloureteralen Überganges
55.03.00‡↔	Perkut Nephrost oh Desint von Steinmaterial, n.n.bez.	57.49.00↔	S trnsrthr Exz o Dstr v Läs o Gw d Hrnbl, n.n.bez.
55.03.10‡↔	Prk Nphrst o Dsnt v Steinmt, Ef v Hrnst(n) au d Nrnbc	57.49.10↔	S trnsrthr Exz o Dstr v Läs o Gw d Hrnbl, Exz, trnsrth
55.03.11‡↔	Prk Nphrst o Dsnt v Steinmt, Ef v Hrnst(n) au d Ur	57.49.11↔	S trnsrthr Exz o Dstr v Läs o Gw d Hrnbl, Dstr, trnsrth
55.03.99‡↔	Perkut Nephrost oh Desint von Steinmaterial, sonstige	57.49.12↔	S trnsrthr Exz o Dstr v Läs o Gw d Hrnbl, Rs, trnsrth
55.04.00‡↔	Perkut Nephrost m Desint von Steinmaterial, n.n.bez.	57.49.99↔	So transureth Exz o Destr von Läs o Gew d Harnbl, So
55.04.10‡↔	Prk Nphrst m Dsnt v Steinmt, Ef v Hrnst(n)au d Nrnbc		

**ADRG L19****Transurethrale Eingriffe ausser Prostataresektion und komplexe Ureterorenoskopien mit extrakorporaler Stosswellenlithotripsie (ESWL) oder perkutane Thermoablation der Niere**

Mindestens eine Prozedur in Tabelle L19-1 und Prozedur in Tabelle L19-2 oder Prozedur in Tabelle L19-3

**DRG L19Z****Transurethrale Eingriffe ausser Prostataresektion und komplexe Ureterorenoskopien mit extrakorporaler Stosswellenlithotripsie (ESWL) oder perkutane Thermoablation der Niere****Prozedur L19-1**

55.33†↔	Perkutane Exzision von Läsion oder Gewebe an der Niere	57.49.10↔	S trnsrthr Exz o Dstr v Läs o Gw d Hrnl, Exz, trnsrth
55.35†↔	So und Ni näh bez Ablation von Läs o Gew an d Niere	57.49.11↔	S trnsrthr Exz o Dstr v Läs o Gw d Hrnl, Dstr, trnsrth
56.0x.00↔	Transurethr Entf e Obstr v Uret u Nierenbec, n.n.bez.	57.49.12↔	S trnsrthr Exz o Dstr v Läs o Gw d Hrnl, Rs, trnsrth
56.0x.10↔	Trnsrthr Entf e Obstr v Urt u Niernbc, Entf e Hrnt	57.49.99↔	So transurethr Exz o Destr von Läs o Gew d Harnbl, So
56.0x.11↔	Transurethr Entf e Obstr v Uret u Nierenbec, Entf e Fk	58.49.00↔	Sonstige plastische Rekonstruktion an der Urethra, n.n.bez.
56.0x.99↔	Transurethr Entf e Obstr von Ureter und Nierenbec, So	58.49.10↔	Einz Plast Rekonstruktion d Urethra, m Präpu o Penish
56.33†↔	Geschlossene endoskopische Biopsie am Ureter	58.49.11↔	Einz Plast Reko d Ureth, m Mund o Harnblschlh, So Reko
56.99.00↔	Sonstige Operationen an einem Ureter, n.n.bez.	58.49.20↔	Zweiz Plst Rk d Urth, erst Stzng, m Präp o Pnsh
56.99.10↔	Freilegung des Ureters (zur Exploration)	58.49.21↔	Zweiz Plst Rk d Urth, erst Stzng, m Mnd o Hrnblschlh
56.99.20↔	Revisionsoperation am Ureter, offen chirurgisch	58.49.29↔	S Plst Rk d Urth, zweizeitig, erst Stzng, S Rk
56.99.21↔	Revisionsoperation am Ureter, sonstiger Zugang	58.49.99↔	Sonstige plastische Rekonstruktion an der Urethra, sonstige
56.99.30↔	So Op an e Ureter, Injekt b Ostiuminsuf, transurethral	58.99.00†↔	Sonst Operationen an Urethra und Periurethralgewebe, nnbez
56.99.31↔	So Op an e Ureter, Injekt b Ostiuminsuf, offen chir	58.99.10†↔	S Op an Urth u Priurthrl, Enl u Wchs e Stnt i d Urth
56.99.32↔	So Op an e Ureter, Injekt b Ostiuminsuf, So Zugang	58.99.99†↔	Sonst Operationen an Urethra und Periurethralgewebe, sonst
56.99.99↔	Sonstige Operationen an einem Ureter, sonstige	59.95↔	Desintegration eines Harnsteins mit Ultraschall
57.41↔	Transurethrale Lösung von intraluminalen Adhäsionen	60.95↔	Transurethrale Ballon-Dilatation einer prostatistischen Urethra
57.49.00↔	S trnsrthr Exz o Dstr v Läs o Gw d Hrnl, n.n.bz.	97.65†↔	Entfernen eines Urethra-Stents

**Prozedur L19-2**

98.51†↔ Extrakorp Stosswlithotr [ESWL] v Niere, Uret u/o Blas

**Prozedur L19-3**

XX.CH†↔ Kein spezifischer Kode im CHOP

**ADRG L20****Transurethrale Eingriffe ausser Prostataresektion und komplexe Ureterorenoskopien ohne extrakorporale Stosswellenlithotripsie (ESWL)**

Mindestens eine Prozedur in Tabelle L20-3

**DRG L20A****Transurethrale Eingriffe ausser Prostataresektion und komplexe Ureterorenoskopien, mit äusserst schweren CC**

PCCL &gt; 3

**DRG L20B****Transurethrale Eingriffe ausser Prostataresektion und komplexe Ureterorenoskopien ohne extrakorporale Stosswellenlithotripsie (ESWL) ohne äusserst schwere CC, mit komplexem Eingriff oder Para- / Tetraplegie**

Mindestens eine Prozedur in Tabelle L20-4 und (Prozedur in Tabelle L20-5 oder Diagnose in Tabelle L20-1) oder Nebendiagnose in Tabelle L20-2

**DRG L20C****Transurethrale Eingriffe ausser Prostataresektion und komplexe Ureterorenoskopien ohne extrakorporale Stosswellenlithotripsie (ESWL), ohne äusserst schwere CC, ohne komplexen Eingriff, ohne Para- / Tetraplegie****Diagnose L20-1**

N13.2	Hydronephrose b Obstruktion d Nieren- u Ureterstein	N20.2	Nierenstein u Ureterstein gleichzeitig
N20.0	Nierenstein		

### Nebendiagnose L20-2

G04.1	Tropische spastische Paraplegie	G82.42	Spast Tetrapares u Tetrapleg, chron kompl QSL
G82.02	Schlaff Parapares u Parapleg, chron kompl QSL	G82.43	Spast Tetrapares u Tetrapleg, chron inkompl QSL
G82.03	Schlaff Parapares u Parapleg, chron inkompl QSL	G82.49	Spast Tetrapares u Tetrapleg, nnbez
G82.09	Schlaff Parapares u Parapleg, nnbez	G82.52	Tetrapares u Tetrapleg, nnbez, chron kompl QSL
G82.12	Spast Parapares u Parapleg, chron kompl QSL	G82.53	Tetrapares u Tetrapleg, nnbez, chron inkompl QSL
G82.13	Spast Parapares u Parapleg, chron inkompl QSL	G82.59	Tetrapares u Tetrapleg, nnbez
G82.19	Spast Parapares u Parapleg, nnbez	G95.1	Vaskuläre Myelopathien
G82.22	Parapares u Parapleg, nnbez, chron kompl QSL	G95.2	Rückenmarkskompression, nnbez
G82.23	Parapares u Parapleg, nnbez, chron inkompl QSL	G95.80	HarnblasLähm b Schädig ob motor Neuron [UMNL]
G82.29	Parapares u Parapleg, nnbez	G95.81	HarnblasLähm b Schädig unt motor Neuron [LMNL]
G82.32	Schlaff Tetrapares u Tetrapleg, chron kompl QSL	G95.9	KH Rückenmark, nnbez
G82.33	Schlaff Tetrapares u Tetrapleg, chron inkompl QSL	P11.51	Geburtsverletzung Wirbelsäule u RM m chron QSL
G82.39	Schlaff Tetrapares u Tetrapleg, nnbez		

### Prozedur L20-3

55.33†↔	Perkutane Exzision von Läsion oder Gewebe an der Niere	57.49.10↔	S trnsrthr Exz o Dstr v Läs o Gw d Hrmb, Exz, trnsrth
55.35†↔	So und Ni näh bez Ablation von Läs o Gew an d Niere	57.49.11↔	S trnsrthr Exz o Dstr v Läs o Gw d Hrmb, Dstr, trnsrth
56.0x.00↔	Transurethr Entf e Obstr v Uret u Nierenbec, n.n.bez.	57.49.12↔	S trnsrthr Exz o Dstr v Läs o Gw d Hrmb, Rs, trnsrth
56.0x.10↔	Trnsrthr Entf e Obstr v Urt u Niernbc, Entf e Hrnt	57.49.99↔	So transurethr Exz o Destr von Läs o Gew d Harnbl, So
56.0x.11↔	Transurethr Entf e Obstr v Uret u Nierenbec, Entf e Fk	58.49.00↔	Sonstige plastische Rekonstruktion an der Urethra, n.n.bez.
56.0x.99↔	Transurethr Entf e Obstr von Ureter und Nierenbec, So	58.49.10↔	Einz Plast Rekonstruktion d Urethra, m Präpu o Penish
56.33†↔	Geschlossene endoskopische Biopsie am Ureter	58.49.11↔	Einz Plast Reko d Ureth, m Mund o Harnblschlh, So Reko
56.99.00↔	Sonstige Operationen an einem Ureter, n.n.bez.	58.49.20↔	Zweiz Plst Rk d Urth, erst Stzng, m Präp o Pnsh
56.99.10↔	Freilegung des Ureters (zur Exploration)	58.49.21↔	Zweiz Plst Rk d Urth, erst Stzng, m Mnd o Hrnblschlh
56.99.20↔	Revisionsoperation am Ureter, offen chirurgisch	58.49.29↔	S Plst Rk d Urth, zweizeitg, erst Stzng, S Rk
56.99.21↔	Revisionsoperation am Ureter, sonstiger Zugang	58.49.99↔	Sonstige plastische Rekonstruktion an der Urethra, sonstige
56.99.30↔	So Op an e Ureter, Injekt b Ostiuminsuf, transurethral	58.99.00†↔	Sonst Operationen an Urethra und Periurethralgewebe, nnbez
56.99.31↔	So Op an e Ureter, Injekt b Ostiuminsuf, offen chir	58.99.10†↔	S Op an Urth u Priurthr, Enl u Wchs e Stnt i d Urth
56.99.32↔	So Op an e Ureter, Injekt b Ostiuminsuf, So Zugang	58.99.99†↔	Sonst Operationen an Urethra und Periurethralgewebe, sonst
56.99.99↔	Sonstige Operationen an einem Ureter, sonstige	59.95↔	Desintegration eines Harnsteins mit Ultraschall
57.41↔	Transurethrale Lösung von intraluminalen Adhäsionen	60.95↔	Transurethrale Ballon-Dilatation einer prostatistischen Urethra
57.49.00↔	S trnsrthr Exz o Dstr v Läs o Gw d Hrmb, n.n.bz.	97.65†↔	Entfernen eines Urethra-Stents

### Prozedur L20-4

55.33†↔	Perkutane Exzision von Läsion oder Gewebe an der Niere	56.0x.11↔	Transurethr Entf e Obstr v Uret u Nierenbec, Entf e Fk
55.35†↔	So und Ni näh bez Ablation von Läs o Gew an d Niere	56.0x.99↔	Transurethr Entf e Obstr von Ureter und Nierenbec, So
56.0x.00↔	Transurethr Entf e Obstr v Uret u Nierenbec, n.n.bez.	56.33†↔	Geschlossene endoskopische Biopsie am Ureter
56.0x.10↔	Trnsrthr Entf e Obstr v Urt u Niernbc, Entf e Hrnt	59.95↔	Desintegration eines Harnsteins mit Ultraschall

### Prozedur L20-5

00.99.30†↔ Lasertechnik

#### ADRG L33

### Mehrzeitige komplexe OR-Prozeduren bei Krankheiten und Störungen der Harnorgane

Mindestens zwei Behandlungen, die mindestens einem Tag auseinander liegen in [mindestens zwei Prozeduren in Tabelle L33-1]

#### DRG L33Z

### Mehrzeitige komplexe OR-Prozeduren bei Krankheiten und Störungen der Harnorgane

### Prozedur L33-1

00.50.00↔	Implnt e Rsynchrhrzsm oh Ang v Df, kompl Syst [CRTP], nnbz	00.53.99↔	Implnt o Erstz nr d Plsgnr e Rsynchrhrzschrm [CRTP], S
00.50.10↔	Implnt Rsynschrttm oh Abgbn v Df m d Mögl d Frnüb(CRTP)	00.54.00↔	Implnt o Erstz nr d Plsgnr e Rsynchrdfbr [CRTD], nnbz
00.50.51↔	Implant e Synchsys, linksvent Pacing, Zweikammersystem	00.54.10↔	Implant nur d Pulsgener e Rsynchrdfibr [CRTD]
00.50.52↔	Implant e Synchsys, linksvent Pacing, Dreiksys	00.54.11↔	Systemumstellung bei Resynchronisationsdefibrillator [CRT-D]
00.50.99↔	Implnt e Rsynchrhrzsm oh Ang v Df, kompl Syst [CRTP], S	00.54.12↔	Ersetz nur d Pulsgener e Rsynchrdfibr [CRTD]
00.51.00↔	Implant e Resynchrdfibr, kompl Syst [CRTD], n.n.bez.	00.54.99↔	Implnt o Erstz nr d Plsgnr e Rsynchrdfbr [CRTD], S
00.51.10↔	Implnt e Rsynchrstionsdfbrlltrs m d Mögl d Frnüb(CRTD)	00.70↔	Rev e Hüftendoproth, sowohl azetab als auch fem Komp
00.51.99↔	Implant e Resynchrdfibr, kompl System [CRTD], So	00.71↔	Revision einer Hüftendoprothese, azetabuläre Komponente
00.53.00↔	Implnt o Erstz nr d Plsgnr e Rsynchrhrzschrm [CRTP], nnbz	00.72↔	Revision einer Hüftendoprothese, femorale Komponente
00.53.11↔	Systemumstellung b Resynchrhrzschrm [CRTP]	00.73↔	Rev von Hüftproth, nur azetab Liner u / o nur Femkopf



00.80↔	Revision einer Knieprothese, total (alle Komponenten)	01.6x.22↔	Exz u Dstr v snst erkrktn Gw an d Kltt m Hrnh
00.81↔	Revision einer Knieprothese, Tibiakomponente	02.01↔	Eröffnen einer Schädelnaht
00.82↔	Revision einer Knieprothese, Femurkomponente	02.02↔	Elevation von Frakturfragmenten vom Schädel
00.83↔	Revision einer Knieprothese, Patellarkomponente	02.03↔	Bildung eines Schädelknochenlappens
00.84↔	Revision einer Knieprothese, Tibialiner	02.04.00↔	Knochentransplantation an den Schädel, n.n.bez.
00.85↔	Ersatz der Oberfläche Hüftgelenk total	02.04.10↔	Knochentransplantation an den Schädel, Schädeldach
00.86↔	Ersatz der Oberfläche Hüftgelenk, partiell, Femurkopf	02.04.99↔	Knochentransplantation an den Schädel, sonstige
00.87↔	Ersatz der Oberfläche Hüftgelenk, partiell, Azetabulum	02.05.00↔	Einsetzen einer Schädelknochenplatte, n.n.bez.
01.22↔	Entf d Elektrod(n) e intrakraniellen Neurostimulators	02.05.10↔	Eins CADImp an Hrnsh oh Bt d Gsschäd,Enf Df
01.23.00↔	Rekraniotomie, n.n.bez.	02.05.11↔	Eins CADImp an Hrnsh oh Bt d Gsschäd,grssr o kmpI Df
01.23.10↔	Rekraniotomie mit Einbringen einer Drainage	02.05.20↔	Eins CADImp an Hrnsh oh Bt d Gsschäd, m einf Implant (Krzement) o Tx
01.23.20↔	Rekrant m Entf v allopl Mat o Medträg aus d Schädelkn	02.05.30↔	Eins CADImp an Hrnsh m Bt mit Rg d Gsschäd(b3Rg)
01.23.21↔	Rekrant m Entf von allopl Mat o Medträg aus d Epidraum	02.05.99↔	Einsetzen einer Schädelknochenplatte, sonstige
01.23.29↔	Rekraniotomie mit Entfernen von sonstigen Material	02.06.00↔	Sonstige Osteoplastik am Schädel, n.n.bez.
01.23.99↔	Rekraniotomie, sonstige	02.06.10↔	Frontoorbitale Kranioplastik zur Verlagerung
01.26↔	Einsetz und Ersetz e Kath i d Schädelhöhle o Hirn	02.06.20↔	Rk d Hrnsh oh Bt d Gsschäd, m einf Implant (Krzmnt)
01.28↔	Einsetzen von intrakraniellen Katheter(n) via Bohrloch(löcher)	02.06.30↔	Reko v Hirn u Gesschäd, m einf Implant (Krzement) o Tx
01.29.00↔	Rv (h Erstz) v Kth(n) aus SchädIh o Hrn, n.n.bz.	02.06.99↔	Sonstige Osteoplastik am Schädel (Kranioplastik), sonstige
01.29.10↔	Stereot Rev (oh Ersetz) v intrazer Kath z intrav Infus	02.07↔	Entfernen einer Schädelknochenplatte
01.29.99↔	Rev (oh Ersetz) von Kath(n) aus SchädIh o Hirn, So	02.11↔	Einfache Naht an der Dura mater des Gehirns
01.31.00↔	Inzision an den Hirnhäuten, n.n.bez.	02.12.00↔	Sonstige Rekonstruktion an den Hirnhäuten, n.n.bez.
01.31.10↔	Inzis an D Hirnh zur Entl e subduralen Hämat (Hygroms)	02.12.10↔	Sonstige Rekonstruktion an den Hirnhäuten ohne Kranioplastik
01.31.11↔	Inzision an D Hirnhäuten zur Entl e subduralen Empyems	02.12.20↔	Sonstige Rekonstruktion an den Hirnhäuten mit Kranioplastik
01.31.20↔	Inzs an D Hrnh z Drain v sbd u sbchnoidlr Flüssgk	02.12.21↔	Sonstige Duraplastik mit Kranioplastik an der Konvexität
01.31.99↔	Inzision an den Hirnhäuten, sonstige	02.12.22↔	So Durapl m Kranioplastik a kraniozervikalen Übergang
01.32.00↔	Lobotomie und Traktotomie, n.n.bez.	02.12.99↔	Sonstige Rekonstruktion an den Hirnhäuten, sonstige
01.32.10↔	Lobotomie und Traktotomie, Zingulotomie	02.13↔	Ligatur eines Gefässes der Hirnhäute
01.32.11↔	Lobotomie und Traktotomie, Subpiale Transsektion	02.14↔	Exzision am Plexus chorioideus
01.32.12↔	Lobotomie und Traktotomie, Multiple Lobotomien	02.2↔	Ventrikulostomie
01.32.20↔	Lobotomie u Traktotomie, Stereot Untbr v Bahnsystemen	02.31↔	Ventrikelshunt zu Strukturen in Kopf und Hals
01.32.99↔	Lobotomie und Traktotomie, sonstige	02.32↔	Ventrikelshunt zum Kreislaufsystem
01.39.00↔	Sonstige Inzision am Gehirn, n.n.bez.	02.33↔	Ventrikelshunt zur Thoraxhöhle
01.39.10↔	Sonstige Inzision a Hirn zur Entl e intrazer Hämat	02.34↔	Ventrikelshunt zu Bauchhöhle und Bauchorganen
01.39.11↔	Sonstige Inzision a Hirn zur Entl e intrazer Abszesses	02.35↔	Ventrikelshunt zum Harnwegssystem
01.39.19↔	So Inzis a Gehir, Entl v So intrazerebraler Flüssigk	02.39↔	Sonstige Operationen zum Einrichten einer Ventrikeldrainage
01.39.20↔	So Inzis a Hirn, Stereotaktische Entl e intrakr Hämat	02.43↔	Entfernen eines Ventrikelshunts
01.39.21↔	So Inzis a Hirn, Stereot Entl e intrakr Abszesses	02.91↔	Lösung von kortikalen Adhäsionen
01.39.29↔	S Inzis a Hirn, Streot Entl S intrakrnlr Flüssgk	02.92↔	Plastische Rekonstruktion am Gehirn
01.39.30↔	Sonstige Inzision a Gehirn, Entf e intrazerebralen Fk	02.93.00↔	Implnt o Erstz d Elktrd(n) e intrkr Neurstm, n.n.bz.
01.39.40↔	Anl e ext Drain a Liqusys (z.B. ventr, zist, subd)	02.93.10↔	Implant o Ersetz v temp Mikroel z monolok Abl u Stimul
01.39.41↔	Anl e Reserv a Liqusys (z.B. ventr, zisternal, subd)	02.93.11↔	Implnt o Erstz v tmp Mkroel z mltk Abl u Stml
01.39.42↔	Entf e Reserv a Liqusys (z.B. ventr, zisternal, subd)	02.93.20↔	Implnt o Erstz v prm n Mkroel z mnlk Abl u Stml
01.39.50↔	Entfernung eines intrakraniellen Implantates	02.93.21↔	Implnt o Erstz v prm n Mkroel z mltk Abl u Stml
01.39.99↔	Sonstige Inzision am Gehirn, sonstige	02.93.99↔	Implant o Ersetz d Elektrod(n) e intrakr Neurostim, So
01.41↔	Operationen am Thalamus	02.96↔	Einsetzen einer sphenoidalen Elektrode
01.42↔	Operationen am Globus pallidum	02.99.10↔	Stereotaktische Eingriffe am Liquorsystem
01.51.00↔	Exz von Läsion oder Gewebe an D Hirnhäuten, n.n.bez.	02.99.11↔	Streot Implnt u Explntion v rdioaktvm Mt als slbst Engr
01.51.10↔	Exz v Tmr an D Hrnh m Präprtion v infiltriertm Nchbr	02.99.12↔	Stereot Implant von Gew an Schäd, Hirn und Hirnh
01.51.99↔	Exzision von Läsion oder Gewebe an den Hirnhäuten, sonstige	02.99.13↔	Stereotaktische Instill von Med als selbst Ingr
01.52.00↔	Hemisphärektomie, n.n.bez.	02.99.14↔	Streot Implnt, Rv o Wchs v intrkr Kth z intrv Inf
01.52.10↔	Hemisphärektomie, hirneigenes intrazerebrales Tumorgewebe	02.99.20↔	Umwdl e Lquorshts ( Hrnwssrbleitng) i e Mhrfchbleitng
01.52.11↔	Hemisphärektomie, nicht hirneigenes intrazerebr Tumorgewebe	02.99.29↔	Sonstige Revision und Entfernung von Liquorableitungen
01.52.99↔	Hemisphärektomie, sonstige	02.99.30↔	Implantation oder Wechsel einer intrakraniellen Messsonde
01.53.00↔	Lobektomie am Gehirn, n.n.bez.	02.99.31↔	Revision (ohne Wechsel) einer intrakraniellen Messsonde
01.53.10↔	Lobektomie am Gehirn, hirneigenes intrazerebral Tumorgewebe	02.99.40↔	Implantation oder Wechsel einer Neuroprothese
01.53.11↔	Lobekt a Hirn, Ni hirneigenes intrazerebrales Tumor	02.99.41↔	Revision (ohne Wechsel) einer Neuroprothese
01.53.99↔	Lobektomie am Gehirn, sonstige	02.99.50↔	Implant u Entf e KathBallonSyst z intrazer Brachyth
01.59.00↔	Sonstige Exz o Destr von Läs o Gew a Hirn, n.n.bez.	02.99.70↔	Rv (h Erstz) d Elktrd e intrkr Neurstm, n.n.bz.
01.59.10↔	Sonstige Exz von hirneig intrazer Tumor a Hirn	02.99.71↔	Rv(h Ers)d Elktrd intrkr Neurstm,streotktsch,perm Enzlsys z Dst
01.59.11↔	Sonstige Exz von Ni hirneig intrazer Tumor a Hirn	02.99.72↔	Rv(h Ers)d Elktrd intrkr Neurstm,streotktsch,perm Mhrlsyst z Dst
01.59.12↔	So Exz von Läs o Gew a Hirn, Debr e Kontusion a Hirn	02.99.79↔	Rev (oh Ersetz) d Elektrod e intrakr Neurostim, So
01.59.19↔	Sonstige Exzision von Läsion oder Gewebe am Gehirn, sonstige	02.99.90↔	Sonstige stereotaktische Op an Schädel, Hirn und Hirnh
01.59.20↔	Sonstige Destr von hirneig intrazer Tumor a Hirn	03.53.11↔	Geschl Reposition e Wirbelfraktur mit externer Fix
01.59.21↔	Sonstige Destr von Ni hirneig intrazer Tumor a Hirn	03.53.20↔	Offene Reposition einer Wirbelfraktur
01.59.29↔	Sonst Destraktion von Läsion o Gewebe am Gehirn, sonst	04.01.00↔	Exzision eines Akustikusneurinoms, n.n.bez.
01.59.99↔	Sonstige Exz o Destr von Läs o Gew a Hirn, sonstige	04.01.10↔	Exzision eines Akustikusneurinoms durch Kraniotomie
01.6x.10↔	Exzision und Destruktion von Tumorgewebe an Schädelbasis	04.01.11↔	Exzision eines Akustikusneurinoms, Translabrynthärer Zugang
01.6x.11↔	Exzision und Destruktion von Tumorgewebe an d Kalotte	04.01.99↔	Exzision eines Akustikusneurinoms, sonstige
01.6x.20↔	Exz und Destr vom sonst erkrankten Gew an d Schädelb	04.41↔	Dekompression an der Wurzel des N. trigeminus
01.6x.21↔	Exz und Destr von sonst erkrankten Gew an d Kalotte	07.51↔	Exploration im Gebiet des Corpus pineale

07.52↔	Inzision am Corpus pineale	25.2x.24↔	Prt Glsskt, trnsmnd Zg, Rk m fr mkrvsknst Tx
07.53↔	Partielle Exzision des Corpus pineale	25.2x.29↔	Part Glossekt, transmandibularär Zugang, m So Reko
07.54↔	Totale Exzision des Corpus pineale	25.2x.30↔	Pelviglossektomie, transoraler Zugang, n.n.bez.
07.59↔	Sonstige Operationen am Corpus pineale	25.2x.31↔	Pelviglekt, transoraler Zugang, oh Rekonstruktion
07.61↔	Partielle Exzision der Hypophyse, transfrontaler Zugang	25.2x.32↔	Pelviglekt, transoraler Zugang, Reko m lok Schleimhaut
07.62↔	Partielle Exzision an der Hypophyse, transsphenoidaler Zugang	25.2x.33↔	Pelviglekt, transoraler Zugang, Reko m myokutanem Lp
07.63↔	Partielle Exz an d Hypophyse, nicht näher bez Zugang	25.2x.34↔	Pelviglekt, transor Zug, Reko m fr mikrovaskanast Tx
07.64↔	Totale Exzision der Hypophyse, transfrontaler Zugang	25.2x.39↔	Pelviglekt, transoraler Zugang, m sonstiger Reko
07.65↔	Totale Exzision der Hypophyse, transsphenoidaler Zugang	25.2x.40↔	Pelviglossektomie, transmandibularär Zugang, n.n.bez.
07.68↔	Totale Exzision der Hypophyse, and näher bez Zugang	25.2x.41↔	Pelviglekt, transmandibularär Zugang, oh Reko
07.69↔	Totale Exzision der Hypophyse, nicht näher bez Zugang	25.2x.42↔	Pelviglekt, transmand Zugang, Reko m lok Schleimh
07.71↔	Exploration der Fossa hypophysialis	25.2x.43↔	Pelviglekt, transmand Zugang, Reko m myokutanem Lp
07.72↔	Inzision an der Hypophyse	25.2x.44↔	Plvglkt, trnsmnd Zg, Rk m fr mkrvsknst Tx
07.79↔	Sonstige Operation an der Hypophyse	25.2x.49↔	Pelviglekt, transmandibularär Zugang, m sonstiger Reko
07.80↔	Thymektomie, n.n.bez.	25.2x.50↔	Pelviglossomandibulektomie, n.n.bez.
07.81↔	Sonstige partielle Exzision am Thymus	25.2x.51↔	Pelviglossomandibulektomie, ohne Rekonstruktion
07.82↔	Sonstige totale Exzision des Thymus	25.2x.52↔	Pelviglossomekt, Rekonstruktion m lok Schleimhaut
07.83↔	Thorakoskopische partielle Exzision am Thymus	25.2x.53↔	Pelviglossomekt, Rekonstruktion m myokutanem Lp
07.84↔	Thorakoskopische totale Exzision des Thymus	25.2x.54↔	Pelviglossomekt, Reko m fr mikrovaskanast Tx
07.91↔	Exploration im Gebiet des Thymus	25.2x.59↔	Pelviglossomandibulektomie, mit sonstiger Rekonstruktion
07.92↔	Sonstige Inzision am Thymus	25.3x.00↔	Vollständige Glossektomie, n.n.bez.
07.93↔	Plastische Rekonstruktion am Thymus	25.3x.09↔	Vollständige Glossektomie, sonstige
07.95↔	Thorakoskopische Inzision am Thymus	25.3x.10↔	Vollständige Glossekt, transoraler Zugang, n.n.bez.
07.98↔	Sonstige und Ni näh bez thorakoskopische Op a Thymus	25.3x.11↔	Vollständige Glossekt, transoraler Zugang, oh Reko
07.99↔	Sonstige und nicht näher bezeichnete Operationen am Thymus	25.3x.12↔	Vollst Glossekt, transor Zugang, Reko m lok Schleimh
16.01↔	Orbitotomie mit Knochenlappen	25.3x.13↔	Vollst Glossekt, transor Zugang, Reko m myokutanem Lp
16.02↔	Orbitotomie mit Einsetzen eines orbitalen Implantats	25.3x.14↔	Vllst Glsskt, trnsr Zg, Rk m fr mkrvsknst Tx
16.09↔	Sonstige Orbitotomie	25.3x.19↔	Vollständige Glossekt, transoraler Zugang, m So Reko
16.51.00↔	Exent d Orbita mit Entf ben Strukturen, n.n.bez.	25.3x.20↔	Vollständige Glossekt, transmand Zugang, n.n.bez.
16.51.10↔	Exent d Orb m Entf ben Strukturen, m Erhalt d Lidhaut	25.3x.21↔	Vollständige Glossekt, transmand Zugang, oh Reko
16.51.11↔	Exent d Orb m Entf ben Strukturen, oh Erhalt d Lidhaut	25.3x.22↔	Vollst Glossekt, transmand Zugang, Reko m lok Schleimh
16.51.99↔	Sonstige Exenteration d Orbita mit Entf ben Strukturen	25.3x.23↔	Vollst Glossekt, transmand Zug, Reko m myokutanem Lp
16.52.00↔	Exent d Orb m ther Entf von Orbknoch, n.n.bez.	25.3x.24↔	Vllst Glsskt, trnsmnd Zg, Rk m fr mkrvsknst Tx
16.52.10↔	Exent d Orb m ther Entf v Orbknoch, m Erhalt d Lidhaut	25.3x.29↔	Vollständige Glossekt, transmand Zugang, m So Reko
16.52.11↔	Exnt d Orb m thr Entf v Orbknoch, oh Erhlt d Ldhaut	25.3x.30↔	Vollständige Pelviglossektomie, transoraler Zugang, n.n.bez.
16.52.99↔	So Exent d Orb m therapeutischem Entf von Orbknoch	25.3x.31↔	Vollständige Pelviglekt, transoraler Zugang, oh Reko
16.59.00↔	Sonstige Exenteration der Orbita, n.n.bez.	25.3x.32↔	Vollst Pelviglekt, transor Zugang, Reko m lok Schleimh
16.59.10↔	Sonstige Exenteration der Orbita, mit Erhalt der Lidhaut	25.3x.33↔	Vollst Pelviglekt, transor Zug, Reko m myokutanem Lp
16.59.11↔	Sonstige Exenteration der Orbita, ohne Erhalt der Lidhaut	25.3x.34↔	Vllst Plvglkt, trnsr Zg, Rk m fr mkrvsknst Tx
16.59.99↔	Sonstige Exenteration der Orbita, sonstige	25.3x.39↔	Vollständige Pelviglekt, transoraler Zugang, m So Reko
16.63↔	Revision einer ENUKLEATIONSTASCHE MIT TRANSPLANTAT	25.3x.40↔	Vollständige Pelviglekt, transmand Zugang, n.n.bez.
16.64↔	Sonstige Revision einer ENUKLEATIONSTASCHE	25.3x.41↔	Vollständige Pelviglekt, transmand Zugang, oh Reko
16.66↔	Sonstige Revision einer Exenterationshöhle	25.3x.42↔	Vollst Pelviglekt, transmand Zug, Reko m lok Schleimh
18.71.00↔	Ohrmuschelaufbau, n.n.bez.	25.3x.43↔	Vollst Pelviglekt, transmand Zug, Reko m myokutanem Lp
18.71.10↔	Ohrmuschelaufbau, partiell, n.n.bez.	25.3x.44↔	Vllst Plvglkt, trnsmnd Zg, Rk m fr mkrvsknst Tx
18.71.11↔	Ohrmuschelaufbau, partiell mit Gewebeexpander	25.3x.49↔	Vollständige Pelviglekt, transmand Zugang, m So Reko
18.71.12↔	Ohrmuschelaufbau, partiell mit Galealappen	25.3x.50↔	Vollständige Pelviglossomandibulektomie, n.n.bez.
18.71.13↔	Ohrmuschelaufbau, partiell mit Knorpeltransplantat	25.3x.51↔	Vollständige Pelviglossomekt, oh Rekonstruktion
18.71.14↔	Ohrmuschelaufbau, partiell mit mikrovaskulärem Lappen	25.3x.52↔	Vollständige Pelviglossomekt, Reko m lok Schleimhaut
18.71.19↔	Ohrmuschelaufbau, partiell, sonstige	25.3x.53↔	Vollständige Pelviglossomekt, Reko m myokutanem Lp
18.71.20↔	Ohrmuschelaufbau, total, n.n.bez.	25.3x.54↔	Vollst Pelviglossomekt, Reko m fr mikrovaskanast Tx
18.71.21↔	Ohrmuschelaufbau, total mit Gewebeexpander	25.3x.59↔	Vollständige Pelviglossomekt, m sonstiger Reko
18.71.22↔	Ohrmuschelaufbau, total mit Galealappen	25.4x.00↔	Radikale Glossektomie, n.n.bez.
18.71.23↔	Ohrmuschelaufbau, total mit Knorpeltransplantat	25.4x.10↔	Radikale Glossektomie, transoraler Zugang, n.n.bez.
18.71.24↔	Ohrmuschelaufbau, total mit mikrovaskulärem Lappen	25.4x.11↔	Rad Glossekt, transoraler Zugang, oh Rekonstruktion
18.71.29↔	Ohrmuschelaufbau, total, sonstige	25.4x.12↔	Rad Glossekt, transoraler Zugang, Reko m lok Schleimh
18.71.30↔	Implant von allopl Materialien b Aufb e Ohrmuschel	25.4x.13↔	Rad Glossekt, transoraler Zugang, Reko m myokutanem Lp
18.71.99↔	Ohrmuschelaufbau, sonstige	25.4x.14↔	Rd Glsskt, trnsr Zg, Rk m fr mkrvsknst Tx
25.2x.00↔	Partielle Glossektomie, n.n.bez.	25.4x.19↔	Rad Glossekt, transoraler Zugang, m sonstiger Reko
25.2x.09↔	Partielle Glossektomie, sonstige	25.4x.20↔	Radikale Glossekt, transmandibularär Zugang, n.n.bez.
25.2x.10↔	Partielle Glossektomie, transoraler Zugang, n.n.bez.	25.4x.21↔	Rad Glossekt, transmandibularär Zugang, oh Reko
25.2x.11↔	Part Glossekt, transoraler Zugang, oh Rekonstruktion	25.4x.22↔	Rad Glossekt, transmand Zugang, Reko m lok Schleimh
25.2x.12↔	Part Glossekt, transoraler Zugang, Reko m lok Schleimh	25.4x.23↔	Rad Glossekt, transmand Zugang, Reko m myokutanem Lp
25.2x.13↔	Part Glossekt, transor Zugang, Reko m myokutanem Lp	25.4x.24↔	Rd Glsskt, trnsmnd Zg, Rk m fr mkrvsknst Tx
25.2x.14↔	Prt Glsskt, trnsr Zg, Rk m fr mkrvsknst Tx	25.4x.29↔	Rad Glossekt, transmandibularär Zugang, m So Reko
25.2x.19↔	Part Glossekt, transoraler Zugang, m sonstiger Reko	25.4x.30↔	Radikale Pelviglossektomie, transoraler Zugang, n.n.bez.
25.2x.20↔	Part Glossekt, transmandibularär Zugang, n.n.bez.	25.4x.31↔	Rad Pelviglekt, transoraler Zugang, oh Rekonstruktion
25.2x.21↔	Part Glossekt, transmandibularär Zugang, oh Reko	25.4x.32↔	Rad Pelviglekt, transor Zugang, Reko m lok Schleimh
25.2x.22↔	Part Glossekt, transmand Zugang, Reko m lok Schleimh	25.4x.33↔	Rad Pelviglekt, transor Zugang, Reko m myokutanem Lp
25.2x.23↔	Part Glossekt, transmand Zugang, Reko m myokutanem Lp	25.4x.34↔	Rd Plvglkt, trnsr Zg, Rk m fr mkrvsknst Tx

25.4x.39↔	Rad Pelviglekt, transoraler Zugang, m sonstiger Reko	32.42.23↔	Lbkt an d L, offn chr, m rdk Lymphkt, m angiopl Erw
25.4x.40↔	Radikale Pelviglossektomie, transmandibularär Zugang, n.n.bez.	32.42.24↔	Lbkt an d L, offn chr, m rdk Lymphkt, m brnchpl u angiopl Erw
25.4x.41↔	Rad Pelviglekt, transmandibularär Zugang, oh Reko	32.42.29↔	Lobekt an d Lu, offen chir, m radik Lymphekt, sonstige
25.4x.42↔	Rad Pelviglekt, transmandibularär Zugang, Reko m lok Schleimh	32.42.30↔	Lobektomie an der Lunge, erweitert
25.4x.43↔	Rad Pelviglekt, transmandibularär Zugang, Reko m myokutanem Lp	32.42.40↔	Lobektomie an der Lunge, Bilobektomie, n.n.bez.
25.4x.44↔	Rd Pvlglkt, trmsmnd Zg, Rk m fr mkrvsknst Tx	32.42.41↔	Lobekt an d Lu, Bilobekt, ohne bronchopl o angiopl Erw
25.4x.49↔	Rad Pelviglekt, transmandibularär Zugang, m So Reko	32.42.42↔	Lobektomie an d Lunge, Bilobekt, mit bronchopl Erw
25.4x.50↔	Radikale Pelviglossomandibulektomie, n.n.bez.	32.42.43↔	Lobektomie an d Lunge, Bilobekt, mit angiopl Erw
25.4x.51↔	Radikale Pelviglossomandibulektomie, oh Rekonstruktion	32.42.44↔	Lobekt an d Lu, Bilobekt, m bronchopl und angiopl Erw
25.4x.52↔	Rad Pelviglossomekt, Rekonstruktion m lok Schleimhaut	32.42.49↔	Lobektomie an der Lunge, Bilobektomie, sonstige
25.4x.53↔	Rad Pelviglossomekt, Rekonstruktion m myokutanem Lp	32.49↔	Sonstige Lobektomie an der Lunge
25.4x.54↔	Rad Pelviglossomekt, Reko m fr mikrovaskanast Tx	32.50↔	Thorakoskopische Pneumonektomie
25.4x.59↔	Radikale Pelviglossomekt, m sonstiger Rekonstruktion	32.59↔	Exzision der Lunge, n.n.bez.
25.4x.99↔	Radikale Glossektomie, sonstige.	32.6↔	Radikale Dissektion von Thoraxstrukturen
29.31↔	Krikopharyngeale Myotomie	32.9↔	Sonstige Exzision an der Lunge
29.32.00↔	Pharyngeale Divertikulektomie, n.n.bez.	33.0↔	Inzision an einem Bronchus
29.32.10↔	Endoskopisches Diverticulostomie eines Zenker-Divertikels	33.1↔	Inzision an der Lunge
29.32.11↔	Divertikulektomie eines Zenker-Divertikels	33.20↔	Thorakoskopische Lungenbiopsie
29.32.99↔	Pharyngeale Divertikulektomie, sonstige	33.34.00↔	Thorakoplastik, n.n.bez.
29.33.00↔	(Partielle) Pharyngektomie, n.n.bez.	33.34.10↔	Thorakoplastik, partiell
29.33.10↔	Partielle Pharyngektomie, ohne Rekonstruktion	33.34.20↔	Thorakoplastik, komplett
29.33.11↔	Part Pharyngekt, Rekonstruktion m gestielt reg o Fernl	33.34.99↔	Thorakoplastik, sonstige
29.33.12↔	Part Pharyngekt, Reko m fr mikrovaskanast Tx	33.39↔	Sonstiger chirurgischer Lungenkollaps
29.33.20↔	Totale Pharyngekt, Reko m gestielt reg o Fernl	33.41↔	Naht eines Bronchusrisses
29.33.21↔	Tt Phryngkt, Rk m fr mkrvsknst Tx, fr Drmtr o Mgnhchzq	33.42↔	Verschluss einer Bronchusfistel
29.33.99↔	(Partielle) Pharyngektomie, sonstige	33.43↔	Verschluss einer Lungenverletzung
29.39↔	Sonstige Exz oder Destr von Läsion oder Gew a Pharynx	33.92↔	Ligatur eines Bronchus
29.4x.00↔	Plastische Rekonstruktion am Pharynx, n.n.bez.	33.98↔	Sonstige Operationen an einem Bronchus
29.4x.10↔	Plast Reko a Phar, m lok Schleimhaut o fr Hautlap	33.99↔	Sonstige Operationen an der Lunge
29.4x.11↔	Plast Rekonstruktion a Phar, m gestielt myokutanen Lp	34.02↔	Probethorakotomie
29.4x.12↔	Plist Rk a Phr, m mkrvsk anstmsiertm Tx, Drmtr o Mgnhchzq	34.03↔	Rethorakotomie
29.4x.99↔	Plastische Rekonstruktion am Pharynx, sonstige	34.3x.00↔	Exz oder Destr von Läs oder Gew d Mdst, n.n.bez.
29.99↔	Sonstige Operation am Pharynx	34.3x.10↔	Exzision von Läsion oder Gewebe des Mediastinums
31.73↔	Verschluss einer anderen trachealen Fistel	34.3x.20↔	Resektion von Läsion oder Gewebe des Mediastinums, n.n.bez.
32.09.00↔	So Lok Exz o Destr von Läs o Gew an e Bronch, n.n.bez.	34.3x.21↔	Res von Läs o Gew d Mdst, oh Res an mediast Organen
32.09.10↔	So Lok Exz o Destr v Läs o Gew an e Bronch, d Thorakot	34.3x.22↔	Rs v Läs o Gw d Mdst, m Lngnrs o Brstwndteilsrktion
32.09.20↔	S Lk Exz o Dstr v Läs o Gw an e Brnch, d Thrkskpie	34.3x.23↔	Resektion von Läs o Gew d Mdst, m Perikardtres
32.09.99↔	So Lok Exz o Destr von Läs o Gew an e Bronch, So	34.3x.24↔	Resektion von Läs o Gew d Mdst, m prothetischem GefErs
32.1x.00↔	Sonstige Exzision an einem Bronchus, n.n.bez.	34.3x.25↔	Resektion von Läs o Gew d Mdst, m Lungenres und GefErs
32.1x.10↔	Sonstige Exzision an einem Bronchus, Bifurkationsresektion	34.3x.26↔	Res von Läs o Gew d Mdst, m Lungenres und Perikardtres
32.1x.20↔	So Exz an e Bronch, Rev e Bronchusstumpfsuffizienz	34.3x.27↔	Res von Läs o Gew d Mdst, m Perikardtres und GefErs
32.1x.99↔	Sonstige Exzision an einem Bronchus, sonstige	34.3x.28↔	Rs v Läs o Gw d Mdst, m Lngn u Prkrdrts u GfErs
32.20↔	Thorakoskop Exzision von Läsion oder Gewebe an der Lunge	34.3x.29↔	Resektion von Läsion oder Gewebe des Mediastinums, sonstige
32.21↔	Plikatur einer Emphyseblase	34.3x.30↔	Dstruktion von Läsion oder Gewebe des Mediastinums
32.22↔	Chirurgische Lungenvolumenreduktion	34.3x.99↔	Exz oder Destr von Läs oder Gew d Mdst, sonstige
32.23↔	Offene Exzision von Läsion oder Gewebe an der Lunge	34.4x.00↔	Exzision oder Destr einer Läsion an d Bruw, n.n.bez.
32.24↔	Perkutane Exzision von Läsion oder Gewebe an der Lunge	34.4x.10↔	Exzision einer Läsion an der Brustwand
32.25↔	Thorakoskop Ablation von Läsion oder Gewebe an der Lunge	34.4x.20↔	Teilresektion einer Läsion an der Brustwand, n.n.bez.
32.26↔	Sonstige und Ni näh bez Exz von Läs oder Gew an d Lu	34.4x.21↔	Teilresektion e Läsion an der Brustwand, ohne Rekonstruktion
32.29↔	Sonstige Lok Exz oder Destr von Läs oder Gew an d Lu	34.4x.22↔	Teilresektion einer Läsion an der Brustwand, mit Rekonstruktion
32.30↔	Thorakoskopische Segmentresektion der Lunge	34.4x.30↔	Rs e Läs an d Bruw, kmpltl Rs d Strnms, n.n.bz.
32.39↔	Sonst und nicht näher bez Segmentresektion der Lunge	34.4x.31↔	Res e Läs an d Bruw, komplette Res d Sternums, oh Reko
32.41.00↔	Thorakoskopische Lobektomie an der Lunge, n.n.bez.	34.4x.32↔	Res e Läs an d Bruw, komplette Res d Sternums, m Reko
32.41.10↔	Lbkt an d L, thrksk, oh Ang e rd Lymphkt, n.n.bz.	34.51↔	Dekortikation der Lunge
32.41.11↔	Lbkt an d L, thrksk, oh Ang rd Lymphkt, oh brnchpl o angiopl Erw	34.52↔	Thorakoskopische Dekortikation der Lunge
32.41.12↔	Lbkt an d L, thrksk, oh Ang e rd Lymphkt, m brnchpl Erw	34.59.00↔	Sonstige Exzision an der Pleura, n.n.bez.
32.41.13↔	Lbkt an d L, thrksk, oh Ang e rd Lymphkt, m angiopl Erw	34.59.10↔	Sonstige Exzision an der Pleura, thorakoskopische Pleurektomie
32.41.14↔	Lbkt an d L, thrksk, oh Ang rd Lymphkt, m brnchpl u angiopl Erw	34.59.20↔	Sonst Exzision an der Pleura, offen chirurgische Pleurektomie
32.41.19↔	Lobekt an d Lu, thoraksk, oh Ang e rad Lymphekt, So	34.59.99↔	Sonstige Exzision an der Pleura, sonstige
32.41.20↔	Lobekt an d Lu, thoraksk, m radik Lymphekt, n.n.bez.	34.6x.00↔	Pleurodese, n.n.bez.
32.42.00↔	Lobektomie an der Lunge, offen chirurgisch, n.n.bez.	34.6x.11↔	Pleurodese, offen chirurgisch, ohne Dekortikation
32.42.10↔	Lbkt an d L, offn chr, oh Ang e rd Lymphkt, n.n.bz.	34.6x.12↔	Pleurodese, offen chirurgisch, mit Dekortikation
32.42.11↔	Lbkt an d L, offn chr, oh Ang rd Lymphkt, oh brnchpl o angiopl Erw	34.6x.19↔	Pleurodese, offen chirurgisch, sonstige
32.42.12↔	Lbkt an d L, offn chr, oh Ang e rd Lymphkt, m brnchpl Erw	34.6x.20↔	Pleurodese, thorakoskopisch, n.n.bez.
32.42.13↔	Lbkt an d L, offn chr, oh Ang e rd Lymphkt, m angiopl Erw	34.6x.21↔	Pleurodese, thorakoskopisch, ohne Dekortikation
32.42.14↔	Lbkt an d L, offn chr, oh Ang rd Lymphkt, m brnchpl u angiopl Erw	34.6x.22↔	Pleurodese, thorakoskopisch, mit Dekortikation
32.42.19↔	Lobekt an d Lu, offen chir, oh Ang e rad Lymphekt, So	34.6x.29↔	Pleurodese, thorakoskopisch, sonstige
32.42.20↔	Lobekt an d Lu, offen chir, m radik Lymphekt, n.n.bez.	34.6x.99↔	Pleurodese, sonstige
32.42.21↔	Lbkt an d L, offn chr, m rdk Lymphkt, oh brnchpl o angiopl Erw	34.71↔	Naht einer Brustwandverletzung
32.42.22↔	Lbkt an d L, offn chr, m rdk Lymphkt, m brnchpl Erw	34.72↔	Verschluss einer Thorakostomie

34.73↔	Verschluss anderer Thoraxfisteln	35.29.10↔	Ers d AVKlappe b kongenitalen Klappenanomalien d Herz
34.74↔	Korrektur einer Brustwanddeformität	35.29.20↔	Ers d TruncusKlap b kongenitalen Klappanom d Herz
34.79.00↔	Sonstige plastische Rekonstruktion an der Brustwand, n.n.bez.	35.29.99↔	Herzklappenersatz, sonstige Klappe, sonstige
34.79.10↔	S Plst Rk an d Brw, sk Vrschl e Thrkt, n.n.bez.	35.31↔	Papillarmuskeloporation
34.79.11↔	S Plst Rk an d Brw, sk Vrschl e Thrkt, d Drht	35.32↔	Sehnenfaden-Operation
34.79.12↔	So Plast Reko an d Bruw, sek Verschl e Thorakot, d Pl	35.33.00↔	Anuloplastik, n.n.bez.
34.79.19↔	So Plast Reko an d Bruw, sek Verschluss e Thorakot, So	35.33.10↔	Anuloplastik der Mitralklappe, n.n.bez.
34.79.20↔	So Plast Reko an d Bruw, Stab, offen chir, n.n.bez.	35.33.11↔	Anuloplastik der Mitralklappe, offen
34.79.21↔	So Plast Reko an d Bruw, Stab, offen chir, d Draht	35.33.19↔	Anuloplastik der Mitralklappe, sonstige
34.79.22↔	So Plast Reko an d Bruw, Stab, offen chir, d Pl	35.33.20↔	Anuloplastik der Pulmonalklappe, n.n.bez.
34.79.29↔	So Plast Reko an d Bruw, Stab, offen chir, So	35.33.21↔	Anuloplastik der Pulmonalklappe, offen
34.79.30↔	S Plst Rk an d Brw, off Rp e Strnmfrktr, n.n.bez.	35.33.29↔	Anuloplastik der Pulmonalklappe, sonstige
34.79.31↔	S Plst Rk an d Brw, off Rp e Strnmfrktr, d Drht	35.33.30↔	Anuloplastik der Trikuspidalklappe, n.n.bez.
34.79.32↔	S Plst Rk an d Brw, off Rp e Strnmfrktr, d Pl	35.33.31↔	Anuloplastik der Trikuspidalklappe, offen
34.79.39↔	So Plast Reko an d Bruw, off Rep e Sternumfraktur, So	35.33.39↔	Anuloplastik der Trikuspidalklappe, sonstige
34.79.40↔	So Plast Reko an d Bruw, Knochenplastik und Knochtx	35.33.99↔	Anuloplastik, sonstige
34.79.99↔	Sonstige plastische Rekonstruktion an der Brustwand, sonstige	35.34↔	Infundibulektomie
34.81↔	Exzision von Läsion oder Gewebe am Zwerchfell	35.35.00↔	Operationen an den Trabeculae carneae cordis, n.n.bez.
34.82↔	Naht eines Zwerchfellrisses	35.35.10↔	Subvalvuläre fibröse o muskuläre Res an d Aortklapp
34.83↔	Verschluss einer Zwerchfellfistel	35.35.99↔	Operationen an den Trabeculae carneae cordis, sonstige
34.84↔	Sonstige plastische Rekonstruktion am Zwerchfell	35.39.00↔	Op an and an d Herzkl angrenz Strukturen, n.n.bez.
35.10↔	Valvuloplastik a offenen Herz, ohne Ers, Klap Ni bez	35.39.10↔	Supravalvuläre Resektion, Herzklappe, n.n.bez.
35.11.00↔	Valvoplast d Aortklapp a off Herz, oh Ers, n.n.bez.	35.39.11↔	Supravalvuläre Resektion, Aortenklappe
35.11.10↔	Valvulotomie der Aortenklappe am offenen Herzen	35.39.12↔	Supravalvuläre Resektion, Pulmonalklappe
35.11.20↔	Rk d Artklpp a off Hrzt, oh Ers, b kng Klppnm d Hrzt	35.39.19↔	Supravalvuläre Resektion, sonstige Herzklappe
35.11.99↔	Valvuloplastik d Aortklapp a off Herz, oh Ers, So	35.39.99↔	Op an and an d Herzkl angrenz Strukturen, sonstige
35.12.00↔	Valvoplast d Mitralkl a off Herz, oh Ers, n.n.bez.	35.41.00↔	Vergrosserung e bestehenden Vorhofseptumdefektes, n.n.bez.
35.12.10↔	Valvulotomie der Mitralklappe am offenen Herzen	35.41.10↔	Vergrosserung e besteh Vorhofseptumdefektes, off Tech
35.12.11↔	Segelrekonstruktion der Mitralklappe am offenen Herzen	35.41.20↔	Vergross e besteh Vorhofseptumdefektes, geschl Tech
35.12.20↔	Rk d Mitrkl a off Hrzt, oh Ers, b kng Klppnm d Hrzt	35.41.99↔	Vergrosserung e bestehenden Vorhofseptumdefektes, sonst
35.12.99↔	Valvuloplastik d Mitralkl a off Herz, oh Ers, sonstige	35.42.00↔	Bildung von Herzseptumdefekten, n.n.bez.
35.13.00↔	Valvoplast d Pulmklapp a off Herz, oh Ers, n.n.bez.	35.42.10↔	Bildung von Herzseptumdefekten, offene Technik
35.13.10↔	Valvulotomie der Pulmonalklappe am offenen Herzen	35.42.20↔	Bildung von Herzseptumdefekten, geschlossene Technik
35.13.20↔	Rk d Plmklpp a off Hrzt, oh Ers, b kng Klppnm d Hrzt	35.42.99↔	Bildung von Herzseptumdefekten, sonstige
35.13.99↔	Valvuloplastik d Pulmklapp a off Herz, oh Ers, So	35.43.00↔	Vergross e besteh Ventrikelseptumdefektes, n.n.bez.
35.14.00↔	Valvoplast d Trikusklap a off Herz, oh Ers, n.n.bez.	35.43.10↔	Vergross e besteh Ventrikelseptumdefektes, off Tech
35.14.10↔	Valvulotomie der Trikuspidalklappe am offenen Herzen	35.43.20↔	Vergross e besteh Ventrikelseptumdefektes, geschl Tech
35.14.11↔	Segelrekonstruktion der Trikuspidalklappe am offenen Herzen	35.43.99↔	Vergrosserung e besteh Ventrikelseptumdefektes, So
35.14.20↔	Rk d Trkspklp a off Hrzt, oh Ers, b kng Klppnm d Hrzt	35.50↔	Korrektur von nicht näher bez Herzseptdef mit Prothese
35.14.99↔	Valvuloplastik d Trikusklap a off Herz, oh Ers, So	35.51↔	Korr e Vorhofseptumdefektes m Prothese, offene Technik
35.19.00↔	Valvuloplastik a off Herz, oh Ers, So Klap, n.n.bez.	35.53↔	Korr e Ventrikelseptumdefektes m Prothese, off Zugang
35.19.10↔	Rk e AVKlp a off Hrzt, oh Ers, b kng Klppnm d Hrzt	35.54↔	Korrektur von Endokardkissendefekten (AV-Kanal) mit Prothese
35.19.11↔	Rk e Trncsklpp a off Hrzt, oh Ers, b kng Klppnm d Hrzt	35.60↔	Korrektur e nicht bez Herzseptumdefektes mit BioGraft
35.19.99↔	Valvuloplastik a off Herz, oh Ers, So Klap, So	35.61↔	Korrektur eines Vorhofseptumdefektes mit Bio-Graft
35.20↔	Herzklappenersatz, Klappe nicht bezeichnet	35.62↔	Korrektur eines Ventrikelseptumdefektes mit Bio-Graft
35.21.00↔	Aortenklappenersatz mit Graft, n.n.bez.	35.63↔	Korrektur von Endokardkissendefekten (AV-Kanal) mit Bio-Graft
35.21.10↔	Aortenklappenersatz mit Graft, Bioprothese	35.70↔	Sonstige Ni näh bez Korr von Ni näh bez Herzseptdef
35.21.20↔	Implant e klappentragenden Gefprothese, biol Aortklapp	35.71↔	Sonstige nicht näher bez Korr e Vorhofseptumdefektes
35.21.99↔	Aortenklappenersatz mit Graft, sonstige	35.72.00↔	Korrektur eines Ventrikelseptumdefektes, n.n.bez.
35.22.00↔	Sonstiger Aortenklappenersatz, n.n.bez.	35.72.10↔	Verschluss eines erworbenen Ventrikelseptumdefektes
35.22.10↔	Minimal-invasive Implantation einer Aortenklappe, n.n.bez.	35.72.99↔	Korrektur eines Ventrikelseptumdefektes, sonstige
35.22.11↔	Minimal-invasive Implantation einer Aortenklappe, transapikal	35.73↔	So und Ni näh bez Korr von Endokardkissendef (Avkan)
35.22.19↔	Minimal-invasive Implantation einer Aortenklappe, sonstige	35.81↔	Totalkorrektur einer Fallot-Tetralogie
35.22.20↔	Aortenklappenersatz durch Autotransplant [Ross-Operation]	35.82↔	Totalkorrektur von total falsch mündenden Pulmonalvenen
35.22.30↔	Implant e klappentr Gefprothese, mechanische Aortklapp	35.83↔	Totale Rekonstruktion des Truncus arteriosus
35.22.99↔	Sonstiger Aortenklappenersatz, sonstige	35.84↔	Totalkorr d Transposition d gross Gef, Ni ao klass
35.23↔	Mitralklappenersatz mit Graft	35.91↔	Interatriale Transposition des venösen Rückflusses
35.24↔	Sonstiger Mitralklappenersatz	35.92↔	Erzeug e Cond zwischen rechtem Ventrikel und Pulmonart
35.25.00↔	Pulmonalklappenersatz mit Graft, n.n.bez.	35.93↔	Erzeugen eines Conduits zwischen linkem Ventrikel und Aorta
35.25.10↔	Pulmonalklappenersatz mit Graft, Bioprothese	35.94↔	Erzeugen eines Conduits zwischen Vorhof und Pulmonalarterie
35.25.20↔	Implant e klappentr Gefprothese, biol Pulmonalklappe	35.95.00↔	Revision einer Korrekturoperation am Herzen, n.n.bez.
35.25.99↔	Pulmonalklappenersatz mit Graft, sonstige	35.95.10↔	Prothesenrefixation eines Herzklappenersatzes, n.n.bez.
35.26.00↔	Sonstiger Pulmonalklappenersatz, n.n.bez.	35.95.11↔	Prothesenrefixation eines Aortenklappenersatzes
35.26.10↔	Minimal-invasive Implantation einer Pulmonalklappe, n.n.bez.	35.95.12↔	Prothesenrefixation eines Mitralklappenersatzes
35.26.19↔	Minimal-invasive Implantation einer Pulmonalklappe, sonstige	35.95.13↔	Prothesenrefixation eines Pulmonalklappenersatzes
35.26.20↔	Implant e klappentr Gefprothese, Mech Pulmonalklappe	35.95.14↔	Prothesenrefixation eines Trikuspidalklappenersatzes
35.26.99↔	Sonstiger Pulmonalklappenersatz, sonstige	35.95.19↔	Prothesenrefixation eines Herzklappenersatzes, sonstige
35.27↔	Trikuspidalklappenersatz mit Graft	35.95.99↔	Revision einer Korrekturoperation am Herzen, sonstige
35.28↔	Sonstiger Trikuspidalklappenersatz	35.98.00↔	Sonstige Operationen an Herzsepten, n.n.bez.
35.29.00↔	Herzklappenersatz, sonstige Klappe, n.n.bez.	35.98.10↔	Prktntrnsmnln Vrschl e Vhsptmdfkt, n.n.bez.

35.98.19↔	Prktnntnrmnln Vrschl e Vhsptmdfks, S	37.33.99↔	Exz o Destr von and Läs o Gew d Herz, off Zugang, So
35.98.30↔	Perkutanentransluminalen Verschl e Vsd	37.35↔	Partielle Ventrikulektomie
35.98.99↔	Sonstige Operationen an Herzsepten, sonstige	37.41↔	Implant von prothetischem herzunterst System a Herz
35.99.00↔	Sonstige Operationen an Herzklappen, n.n.bez.	37.52↔	Implantation eines kompletten Herzersatzsystems
35.99.10↔	Sonstige Operationen b kong Klappanom d Herz, n.n.bez.	37.53↔	Ers o Repar d thor Einheit e kompl Herzersatzsyst
35.99.11↔	Sonstige Op b kong Klappanom d Herz, Aortklapp	37.54↔	Ers o Rpr v snst implntbr Bstndt e kompl Hrzrstzsys
35.99.12↔	Sonstige Operationen b kong Klappanom d Herz, Mitrakkl	37.62↔	Einsetzen von nicht-implantierbarem herzunterstütz System
35.99.13↔	Sonstige Op b kong Klappanom d Herz, Pulmonalklappe	37.64.00↔	Entfernung von herzunterstützenden Systemen, n.n.bez.
35.99.14↔	Sonstige Op b kong Klappanom d Herz, Trikuspidalklappe	37.64.10↔	Entfernung einer intraaortalen Ballonpumpe
35.99.15↔	So Op b kong Klappanom d Herz, AV o Trunkusklappe	37.64.20↔	Entfernung einer extrakorporalen Pumpe
35.99.19↔	Sonstige Op b kong Klappanom d Herz, sonstige Klap	37.64.30↔	Entfernung einer parakorporalen Pumpe
35.99.20↔	Sonstige Operationen an Herzklappen, minimal-invasiv	37.64.40↔	Entfernung eines kompletten Herzersatzsystems (Kunsthherz)
35.99.99↔	Sonstige Operationen an Herzklappen, sonstige	37.64.50↔	Entfernung einer intrakorporalen Pumpe
36.03↔	Koronarangioplastik am offenen Thorax	37.64.60↔	Entfernung eines äusseren Myokardunterstützungssystems
36.09↔	Sonstige Koronararterien-Desobliteration	37.64.70↔	Entf e transvasal platzierten axial Pumpe z Kreislrnt
36.10.00↔	Aortokoronarer Bypass zur Myokard-Revaskularisation, n.n.bez.	37.64.99↔	Entfernung von herzunterstützenden Systemen, sonstige
36.10.11↔	Aortokor Byp zur MyokRevaskularisation, konv Technik	37.65.00↔	Implant von äusserlichem herzunterst System, n.n.bez.
36.10.12↔	Aortokor Byp zur MyokRevask, d mininv Technik	37.65.10↔	Implnt(ffn chr)e extrk Pmp(z.B. Kreislp o Zntrpm),nnbz
36.10.19↔	Aortokor Byp zur MyokRevask, sonstige Technik	37.65.11↔	Imp(ffn chr)e extrk Pmp(z.B. Kreislp o Zntrpm),unvntr
36.10.99↔	Aortokoronarer Bypass zur Myokard-Revaskularisation, sonstige	37.65.12↔	Implnt(ffn chr)e extrk Pmp(z.B. Kreislp o Zntrpm),bv
36.11.00↔	(Aorto)koronar Byp an e einz Korart, n.n.bez.	37.65.19↔	Implnt(ffn chr)e extrk Pmp(z.B. Kreislp o Zntrpm),S
36.11.11↔	(Aorto)koronar Byp an e einz Korart, konv Technik	37.65.20↔	Implant (offen chir) e parakorporalen Pumpe, n.n.bez.
36.11.12↔	(Aorto)koro Byp an e einz Korart, d mininv Technik	37.65.21↔	Implant (offen chir) e parak Pumpe, univentrikulär
36.11.19↔	(Aorto)koro Byp an e einz Korart, sonstige Technik	37.65.22↔	Implantation (offen chir) e parakorporalen Pumpe, biv
36.11.99↔	(Aorto)koronar Byp an e einz Korart, sonstige	37.65.29↔	Implant (offen chir) e parakorporalen Pumpe, sonstige
36.12.00↔	(Aorto)koronar Bypass an zwei Koronararterien, n.n.bez.	37.65.50↔	Dauer d Beh m e univentr extrak Pumpe, n.n.bez.
36.12.11↔	(Aorto)koronar Byp an 2 Korart, konv Technik	37.65.51↔	Dauer d Bh m e unvntr extrk Pmp: wng als 48 Std
36.12.12↔	(Aorto)koro Byp an 2 Korart, d minimalinvasive Technik	37.65.52↔	Dauer d Bh m e unvntr extrk Pmp: 48 bs unt 96 Std
36.12.19↔	(Aorto)koro (Aorto)koro Byp an 2 Korart, So Technik	37.65.53↔	Dauer d Beh m e univentr extrak Pumpe: 96 Std u läng
36.12.99↔	(Aorto)koronar Bypass an zwei Koronararterien, sonstige	37.65.60↔	Dauer d Beh mit e biv extrakorporalen Pumpe, n.n.bez.
36.13.00↔	(Aorto)koronar Bypass an drei Koronararterien, n.n.bez.	37.65.61↔	Dauer d Beh m e biv extrak Pumpe: weniger als 48 Std
36.13.11↔	(Aorto)koronar Byp an 3 Korart, konv Technik	37.65.62↔	Dauer d Beh m e biv extrak Pumpe: 48 bis unter 96 Std
36.13.12↔	(Aorto)koro Byp an 3 Korart, d minimalinvasive Technik	37.65.69↔	Dauer d Beh mit e biv extrak Pumpe: mehr Stunden
36.13.19↔	(Aorto)koronar Byp an 3 Korart, sonstige Technik	37.65.99↔	Implant von äusserlichem herzunterst System, sonstige
36.13.99↔	(Aorto)koronar Bypass an drei Koronararterien, sonstige	37.66.00↔	Einsetz von implantbar herzunterst System, n.n.bez.
36.14.00↔	(Art)kr (Art)kr Byp an 4 u mhr Krrt, n.n.bz.	37.66.10↔	Implant (offen chir) e intrakorporalen Pumpe, n.n.bez.
36.14.11↔	(Aorto)koro Byp an 4 und mehr Korart, konv Technik	37.66.11↔	Implant (offen chir) e intrakorp Pumpe, univentrikulär
36.14.12↔	(Aorto)koro Byp an 4 und mehr Korart, d mininv Technik	37.66.12↔	Implantation (offen chir) e intrakorporalen Pumpe, biv
36.14.19↔	(Art)kr (Art)kr Byp an 4 u mhr Krrt, S Tch	37.66.19↔	Implant (offen chir) e intrakorporalen Pumpe, sonstige
36.14.99↔	(Aorto)koro (Aorto)koro Byp an 4 und mehr Korart, So	37.66.99↔	Einsetz von implantbar herzunterst System, sonstige
36.15↔	Einf Byp zwischen A. mammaria int und Koronararterien	37.67↔	Implantation eines herzmuskelsstimulierenden Systems
36.16↔	Zweifacher A. mammaria interna-Koronararterien Bypass	37.80.00↔	Implnt e prmn Sm, int o Ers, Grättyp N spzf, n.n.bz.
36.19↔	Sonstige Bypass-Anastomose zur Myokard Revaskularisation	37.80.10↔	Implnt prmn Sm,int o Ers,Grättyp N spzf,m d Mögl d Frnüb
36.31↔	Transmyokardiale Revaskularisation am offenen Thorax	37.80.99↔	Implnt e prmn Sm, int o Ers, Grättyp N spzf, S
36.32↔	Sonstige transmyokardiale Revaskularisation	37.81.00↔	Erstimpl e EinkSm Ni spezif ob rate respons, n.n.bez.
36.33↔	Endoskopische transmyokardiale Revaskularisation	37.81.10↔	Erstimpl e EinkSm Ni spezifiziert ob rate respons
36.34↔	Perkutane transmyokardiale Revaskularisation	37.81.20↔	Systmt v Zweik o Dreiksys auf EnkmSyst,N spzf ob rt rspns
36.39.00↔	Sonstige Herz-Revaskularisation, n.n.bez.	37.81.99↔	Erstimpl e EinkSm Ni spezifiziert ob rate respons, So
36.39.10↔	Herz-Revaskularisation durch Koronararterienpatch	37.82.00↔	Erstimpl e EinkSchrittmachers, rate respons, n.n.bez.
36.39.11↔	Revision eines Koronararterienbypass	37.82.10↔	Erstimplantation e Einkammer-Schrittmachers, rate responsive
36.39.12↔	Neuanlage eines Koronararterienbypass	37.82.99↔	Erstimpl e EinkSchrittmachers, rate respons, sonstige
36.39.13↔	Transposition von Koronararterien	37.83.00↔	Erstimpl e Zweikammersystemes, m e Schrittmachersonde
36.39.14↔	HerzRevask m fr A. mamm intTx (IMATx)	37.83.10↔	Erstimpl e Zweikschritt, oh antitachykarde Stimul
36.39.99↔	Sonstige Herz-Revaskularisation, sonstige	37.83.11↔	Erstimpl e Zweikschritt, m antitachykarder Stimul
37.11.00↔	Kardiectomie, n.n.bez.	37.83.12↔	Erstimpl e ZweikammerSchrittmachers m d Mögl d Fernüb
37.11.10↔	Epikardiale, endokardiale und epimyokardiale Inzision	37.83.20↔	Systemst von Eink o Dreiksys auf Zweikammersystem
37.11.99↔	Kardiectomie, sonstige	37.83.99↔	Erstimplantation eines Zweikammer-Schrittmachers, sonstige
37.12↔	Perikardiectomie	37.85.00↔	Erst jgl EnkSchrttmVrrtyp, N spzf ob rt rspns, n.n.bz.
37.31.00↔	Perikardektomie, n.n.bez.	37.85.10↔	Aggrgwchs jgl EnkSchrttmVrrtyp, N spzf ob rt rspns
37.31.10↔	Perikardektomie, partiell	37.85.20↔	Agg u Sndnwch jgl EnkSchrttmVrrtyp, N spzf ob rt rspns
37.31.20↔	Perikardektomie, total	37.85.99↔	Erst jgl EnkSchrttmVrrtyp, N spzf ob rt rspns, S
37.31.30↔	Adhäsioolyse am Perikard	37.86.00↔	Ersetz jegl EinkSchrittmty, rate respons, n.n.bez.
37.31.99↔	Perikardektomie, sonstige	37.86.10↔	Aggregwechs jegl EinkSchrittmachertypes, rate respons
37.32↔	Aneurysmektomie am Herzen	37.86.20↔	Agg u Sondenwech jegl EinkSchrittmtyes, rate respons
37.33.00↔	Exz o Destr v and Läs o Gew d Herz, off Zug, n.n.bez.	37.86.99↔	Ersetz jegl EinkSchrittmty, rate respons, sonstige
37.33.10↔	Exz o Destr a Reizleitungssystem, off Zugang, n.n.bez.	37.87.00↔	Ersetzen jeglichen Zweikammer-Schrittmachertypes, n.n.bez.
37.33.11↔	Exz o Dstr a Reizsystem,off Zg,abltv Mssn b Tchryrhythmie	37.87.10↔	Aggregatwechsel jeglichen Zweikammer-Schrittmachertypes
37.33.19↔	Exz o Destr a Reizleitungssystem, off Zugang, sonstige	37.87.20↔	Agg und Sondenwechsel jegl ZweikammerSchrittmty
37.33.20↔	Exz von and Läsion oder Gew d Herzens, offener Zugang	37.87.99↔	Ersetzen jeglichen Zweikammer-Schrittmachertypes, sonstiges
37.33.30↔	Destr von and Läsion oder Gew d Herz, offener Zugang	37.88.00↔	Implant e Dreikschritt (biv Stimulation), n.n.bez.

37.88.10↔	Implant e Dreikschrittm (biv Stimul) m d Mögl d Fernüb	38.34.10↔	Resektion d Aort ascendens und d Aortenbogens m Anast
37.88.99↔	Implant e Dreikschrittm (biv Stimulation), sonstige	38.34.20↔	Resektion der Aorta descendens mit Anastomose
37.89.11↔	Systmst v Zweik o Dreiksys auf EnkmSyst, rt rpsns	38.34.30↔	Resektion der Aorta abdominalis mit Anastomose
37.89.20↔	Systumst v EinkamSyst auf 2 resp. Dreiksys, n.n.bez.	38.34.99↔	Resektion der Aorta mit Anastomose, sonstige
37.89.21↔	Systemumstellung von Einkammer- auf Zweikammersystem	38.35.00↔	Resektion von thorakalen Gefässen mit Anastomose, n.n.bez.
37.89.22↔	Systemumstellung von Einkammer- auf Dreikammersystem	38.35.10↔	Resektion von thorakalen Arterien mit Anastomose, n.n.bez.
37.89.23↔	Systemumstellung von Zweikammer- auf Dreikammersystem	38.35.11↔	Resektion der A. subclavia mit Anastomose
37.89.29↔	Systumst von EinkamSyst auf 2 resp. Dreiksys, So	38.35.12↔	Resektion des Truncus brachiocephalicus mit Anastomose
37.89.31↔	Aggregwechs jegl DreikammerSchrittmty, n.n.bez.	38.35.13↔	Resektion der A. pulmonalis mit Anastomose
37.91↔	Offene Herzmassage	38.35.19↔	Resektion von thorakalen Arterien mit Anastomose, sonstige
37.94.00↔	Implantation oder Ersetzen eines Defibrillators, n.n.bez.	38.35.20↔	Resektion von thorakalen Venen mit Anastomose, n.n.bez.
37.94.01↔	Implantation eines Defibrillators mit Einkammer-Stimulation	38.35.21↔	Resektion der V. pulmonalis mit Anastomose
37.94.02↔	Implantation eines Defibrillators mit Zweikammer-Stimulation	38.35.22↔	Resektion der V. subclavia mit Anastomose
37.94.03↔	Implantation eines Defibrillators mit biv Stimulation	38.35.23↔	Resektion der V. cava superior mit Anastomose
37.94.04↔	Imp Df m zszätzlchm Drcksnsr z ninv Mssng d rchtstvnr Drcks	38.35.28↔	Res von thorakalen von sonstigen tiefen Venen m Anast
37.94.10↔	Ersetzen eines Defibrillators, n.n.bez.	38.35.29↔	Resektion von thorakalen Venen mit Anastomose, sonstige
37.94.11↔	Ersetzen eines Defibrillators mit Einkammer-Stimulation	38.35.99↔	Resektion von thorakalen Gefässen mit Anastomose, sonstige
37.94.12↔	Ersetzen eines Defibrillators mit Zweikammer-Stimulation	38.36.00↔	Resektion von abdominalen Arterien mit Anastomose, n.n.bez.
37.94.19↔	Ersetzen eines Defibrillators, sonstige	38.36.10↔	Resektion von viszeralen Arterien mit Anastomose, n.n.bez.
37.94.20↔	Systumst e Herzschrn auf Defi m EinkStimul, n.n.bez.	38.36.11↔	Resektion des Truncus coeliacus mit Anastomose
37.94.21↔	Systemumstellung e Herzschrn auf Defi m EinkStimul	38.36.12↔	Resektion der A. gastrica mit Anastomose
37.94.22↔	Systumst e Herzschrn o Defi auf Defi m ZweikStimul	38.36.13↔	Resektion der A. hepatica mit Anastomose
37.94.29↔	Systumst e Herzschrn o Defi auf Defi m biv Stimul, So	38.36.14↔	Resektion der A. lienalis mit Anastomose
37.94.99↔	Implnt o Erstz e tt autm Krdiovrtr / DfSyst [AICD], S	38.36.15↔	Resektion der A. renalis mit Anastomose
37.96↔	Implant nur d Pulsgenerators e autom Kardiov/Defi	38.36.16↔	Resektion der A. mesenterialis mit Anastomose
37.98.00↔	Ersetz nur d Pulsgener e autom Kardiov/Defi, n.n.bez.	38.36.17↔	Resektion der A. iliaca mit Anastomose
37.98.10↔	Erstz nr d Plsgrn e autm Krdiov/Df m EnkStml	38.36.19↔	Resektion von viszeralen Arterien mit Anastomose, sonstige
37.98.11↔	Erstz nr d Plsgrn e autm Krdiov/Df m Zweikmmrstmlltion	38.36.99↔	Resektion von abdominalen Arterien mit Anastomose, sonstige
37.98.12↔	Erstz nr d Plsgrn e autm Krdiov/Df m bv Stml	38.41↔	Resektion von intrakraniellen Blutgefässen mit Ersatz
37.98.99↔	Ersetz nur d Pulsgener e autom Kardiov/Defi, sonstige	38.45.00↔	Resektion von thorakalen Blutgefässen mit Ersatz, n.n.bez.
37.99.00↔	Sonstige Operationen an Herz und Perikard, n.n.bez.	38.45.10↔	Resektion der thorakalen Aorta mit Ersatz, n.n.bez.
37.99.10↔	Intramyokardiale Stammzelltherapie, n.n.bez.	38.45.11↔	Resektion Aorta ascendens od des Aortenbogens mit Ersatz
37.99.11↔	Intramyok Stammzth oh Anr v Stammzfrakt o kult Verm	38.45.12↔	Resektion der Aorta thoracica mit Ersatz
37.99.12↔	Intramyok Stammzth m Anr v Stammzfrakt o kult Verm	38.45.13↔	Resektion der Aorta thoracoabdominalis mit Ersatz
37.99.19↔	Intramyokardiale Stammzelltherapie, sonstige	38.45.14↔	Resektion der thorakalen Aorta und Ersatz mit Hybridprothese
37.99.20↔	Operationen bei kongenitalen Anomalien des Herzens, n.n.bez.	38.45.19↔	Resektion der thorakalen Aorta mit Ersatz, sonstige
37.99.21↔	Korrektur eines Double-outlet-right-ventricle vom Fallot-Typ	38.45.20↔	Resektion sonstiger thorakaler Arterien mit Ersatz, n.n.bez.
37.99.22↔	Korrektur eines sonstigen Double-outlet-right-ventricle	38.45.21↔	Resektion der A. pulmonalis mit Ersatz
37.99.23↔	Op an e funktionell/morphologisch univentr Herz	38.45.22↔	Resektion des Truncus brachiocephalicus mit Ersatz
37.99.24↔	Korrektur eines Cor triatriatum	38.45.29↔	Resektion sonstiger thorakaler Arterien mit Ersatz
37.99.25↔	Korrektur eines Absent Pulmonary Valve Syndrom	38.45.30↔	Resektion thorakaler Venen mit Ersatz, n.n.bez.
37.99.29↔	Operationen bei kongenitalen Anomalien des Herzens, sonstige	38.45.31↔	Resektion der V. cava superior mit Ersatz
37.99.30↔	Ligatur eines Herzhohes	38.45.38↔	Resektion sonstiger tiefer thorakaler Venen mit Ersatz
37.99.80↔	Reoperation an Herz und Perikard	38.45.39↔	Resektion thorakaler Venen mit Ersatz, sonstige
37.99.99↔	Sonstige Operationen an Herz und Perikard, sonstige	38.45.99↔	Resektion von thorakalen Blutgefässen mit Ersatz, sonstige
38.04.00↔	Inzision der Aorta, n.n.bez.	38.47.00↔	Resektion von abdominalen Venen mit Ersatz, n.n.bez.
38.04.10↔	Inzision von Aorta ascendens und Aortenbogen	38.47.10↔	Resektion von tiefen abdominalen Venen mit Ersatz, n.n.bez.
38.04.20↔	Inzision der Aorta ascendens	38.47.11↔	Resektion der V. cava inferior mit Ersatz
38.04.30↔	Inzision der Aorta abdominalis	38.47.12↔	Resektion der V. iliaca mit Ersatz
38.04.99↔	Inzision der Aorta, sonstige	38.47.19↔	Resektion von tiefen abdominalen Venen mit Ersatz, sonstige
38.05.00↔	Inzision von anderen thorakalen Gefässen, n.n.bez.	38.47.99↔	Resektion von abdominalen Venen mit Ersatz, sonstige
38.05.10↔	Inzision von anderen thorakalen Arterien	38.61↔	Sonstige Exzision von intrakraniellen Gefässen
38.05.20↔	Inzision von thorakalen Venen, n.n.bez.	38.63.00↔	Sonstige Exzision von Gefässen der oberen Extremität, n.n.bez.
38.05.21↔	Inzision von thorakalen tiefen Venen	38.63.10↔	Sonstige Exzision von Arterien der oberen Extremität, n.n.bez.
38.05.29↔	Inzision von thorakalen Venen, sonstige	38.63.11↔	Sonstige Exzision von Arterien der Hand
38.05.99↔	Inzision von anderen thorakalen Gefässen, sonstige	38.63.19↔	Sonstige Exzision von Arterien der oberen Extremität, sonstige
38.07.00↔	Inzision von abdominalen Venen, n.n.bez.	38.63.20↔	Sonstige Exzision von Venen der oberen Extremität, n.n.bez.
38.07.10↔	Inzision von tiefen abdominalen Venen, n.n.bez.	38.63.21↔	Sonstige Exzision von tiefen Venen der oberen Extremität
38.07.11↔	Inzision der V. cava inferior	38.63.29↔	Sonstige Exzision von Venen der oberen Extremität, sonstige
38.07.12↔	Inzision der V. iliaca	38.63.99↔	Sonstige Exzision von Gefässen der oberen Extremität, sonstige
38.07.19↔	Inzision von tiefen abdominalen Venen, sonstige	38.64.00↔	Sonstige Exzision der Aorta, n.n.bez.
38.07.99↔	Inzision von abdominalen Venen, sonstige	38.64.10↔	Sonstige Exzision der thorakalen Aorta
38.15.00↔	Endarterektomie der anderen thorakalen Gefässe, n.n.bez.	38.64.20↔	Sonstige Exzision der Aorta abdominalis
38.15.10↔	Endarterektomie der A. subclavia	38.64.99↔	Sonstige Exzision der Aorta, sonstige
38.15.20↔	Endarterektomie des Truncus brachiocephalicus	38.65.00↔	Sonstige Exzision von thorakalen Gefässen, n.n.bez.
38.15.30↔	Endarterektomie der A. pulmonalis	38.65.10↔	Sonstige Exzision von thorakalen Arterien
38.15.40↔	Endarterektomie der V. pulmonalis	38.65.20↔	Sonstige Exzision von thorakalen Venen, n.n.bez.
38.15.99↔	Endarterektomie der anderen thorakalen Gefässe, sonstige	38.65.21↔	Sonstige Exzision der V. cava superior
38.31↔	Resektion von intrakraniellen Gefässen mit Anastomose	38.65.22↔	Sonstige Exzision von sonstigen tiefen thorakalen Venen
38.34.00↔	Resektion der Aorta mit Anastomose, n.n.bez.	38.65.29↔	Sonstige Exzision von thorakalen Venen, sonstige

38.65.99↔	Sonstige Exzision von thorakalen Gefässen, sonstige	39.49.30↔	Ersatz eines kardialen Conduit
38.81↔	Sonstiger chirurgischer Verschluss von intrakraniellen Gefässen	39.49.99↔	Sonstige Revision nach vaskulärem Eingriff, sonstige
38.84.00↔	Sonstiger chirurgischer Verschluss der Aorta, n.n.bez.	39.51.00↔	Aneurysma-Clipping, n.n.bez.
38.84.10↔	Sonstiger chirurgischer Verschluss der thorakalen Aorta	39.51.11↔	Aneurysma-Clipping intrakraniell
38.84.20↔	Sonstiger chirurgischer Verschluss der Aorta abdominalis	39.51.99↔	Aneurysma-Clipping, sonstige
38.84.99↔	Sonstiger chirurgischer Verschluss der Aorta, sonstige	39.52.00↔	Sonstige Korrektur eines Aneurysmas, n.n.bez.
38.85.00↔	So chir Verschluss von and thorakalen Gef, n.n.bez.	39.52.10↔	So Korre e Aneur von Blutgefässen an Kopf u Ha, n.n.bez.
38.85.10↔	So chir Verschluss von and thorakalen Aa, n.n.bez.	39.52.11↔	Sonstige Korrektur e Aneur von intrakr Blutgefässen
38.85.11↔	Sonstiger chirurgischer Verschluss der A. subclavia	39.52.19↔	So Korre e Aneur von Blutgefässen an Kopf und Ha, So
38.85.12↔	Sonstiger chirurgischer Verschluss der A. pulmonalis	39.52.20↔	Sonstige Korrektur eines Aneurysmas der Aorta, n.n.bez.
38.85.13↔	Sonstr chirurgischer Verschluss des Truncus brachiocephalicus	39.52.21↔	S offn Chr Krr Aneur d Art ascndns,d Artbnbgs u d thr Art
38.85.19↔	So chir Verschluss von and thorakalen Aa, sonstige	39.52.22↔	Sonstige offen Chir Korrektur eines Aneur der Aort abd
38.85.20↔	So chir Verschluss von thorakalen Venen, n.n.bez.	39.52.29↔	Sonstige Korrektur eines Aneurysmas der Aorta, sonstige
38.85.21↔	Sonstiger chirurgischer Verschluss der V. cava superior	39.52.99↔	Sonstige Korrektur eines Aneurysmas, sonstige
38.85.22↔	Sonstiger chirurgischer Verschluss der V. pulmonalis	39.53↔	Verschluss einer arteriovenösen Fistel
38.85.23↔	Sonstiger chirurgischer Verschluss der V. subclavia	39.54.00↔	Re-entry Operation, n.n.bez.
38.85.28↔	So chir Verschluss von sonst tiefen thorakalen Venen	39.54.10↔	Re-entry Operation, thorakale Aorta
38.85.29↔	So chir Verschluss von thorakalen Venen, sonstige	39.54.20↔	Re-entry Operation, Aorta abdominalis
38.85.99↔	So chir Verschluss von and thorakalen Gef, sonstige	39.54.99↔	Re-entry Operation, sonstige
39.0x.00↔	Shunt einer systemischen zur Pulmonalarterie, n.n.bez.	39.56.00↔	Plast Rekonstruktion e Blgef m GewPatch, n.n.bez.
39.0x.10↔	Anast zwischen A. subcl u A. pulmon (BlalockTaussig)	39.56.10↔	Plast Reko von Gef an Kopf u Ha m GewPatch, n.n.bez.
39.0x.11↔	Anast zw Aort u A. pulmon dextra (WaterstonCooley)	39.56.11↔	Plastische Rekonstruktion von intrakr Gef m GewPatch
39.0x.12↔	Anst zw Art dscndns u A. plmn snstr (PittsSmith)	39.56.12↔	Plastische Rekonstruktion der V. jugularis mit Gewebe-Patch
39.0x.13↔	Anast zwischen A. pulmon sinistra und A. pulmon dextra	39.56.19↔	Plast Reko von Gef an Kopf und Ha m GewPatch, So
39.0x.20↔	Prothesenshunt zwischen A. pulmonalis und Aorta, zentral	39.56.20↔	Plast Reko von Gef d ob Extrem m GewPatch, n.n.bez.
39.0x.21↔	Prothesenshunt zwischen A. pulmonalis und Aorta, peripher	39.56.21↔	Plast Rekonstruktion von Aa d ob Extrem m GewPatch
39.0x.23↔	Pulmonalarterielles Banding	39.56.22↔	Plst Rk d V. sbcl, V. axll u V. brchiopphlc m GwPtch
39.0x.24↔	Shunt e systemischen z Pulmonart, DamusKayStanselOp	39.56.23↔	Plast Reko v sonst tief Venen d ob Extrem m GewPatch
39.0x.99↔	Shunt einer systemischen zur Pulmonalarterie, sonstige	39.56.29↔	Plast Reko von Gef d ob Extrem m GewPatch, sonstige
39.1↔	Intra-abdominaler venöser Shunt	39.56.30↔	Plast Reko von thorakalen Gef m GewPatch, n.n.bez.
39.21.00↔	Anastomose von der V. cava zur A. pulmonalis, n.n.bez.	39.56.31↔	Plastische Rekonstruktion der thorak Aorta mit Gewebe-Patch
39.21.10↔	GlennOp an e funktionell/morphologisch univentr Herz	39.56.32↔	Plastische Rekonstruktion der V. pulmonalis mit Gewebe-Patch
39.21.99↔	Anastomose von der V. cava zur A. pulmonalis, sonstige	39.56.33↔	Plastische Rekonstruktion der V. cava sup mit Gewebe-Patch
39.28↔	Extrakraniell-intrakranieller Gefäss-Bypass	39.56.39↔	Plast Reko von thorakalen Gef m GewPatch, sonstige
39.31.00↔	Naht einer Arterie, n.n.bez.	39.56.40↔	Plastische Rekonstruktion abd Aa m GewPatch, n.n.bez.
39.31.10↔	Naht einer Arterie an Kopf und Hals, n.n.bez.	39.56.41↔	Plastische Rekonstruktion der abdom Aorta mit Gewebe-Patch
39.31.11↔	Naht einer intrakraniellen Arterie	39.56.42↔	Plast Rekonstruktion des Truncus coeliacus mit Gewebe-Patch
39.31.19↔	Naht einer Arterie an Kopf und Hals, sonstige	39.56.43↔	Plastische Rekonstruktion der A. gastrica mit Gewebe-Patch
39.31.20↔	Naht einer Arterie des Oberarms, n.n.bez.	39.56.44↔	Plastische Rekonstruktion der A. hepatica mit Gewebe-Patch
39.31.21↔	Naht der A. axillaris	39.56.45↔	Plastische Rekonstruktion der A. lienalis mit Gewebe-Patch
39.31.22↔	Naht der A. brachialis	39.56.46↔	Plastische Rekonstruktion der A. renalis mit Gewebe-Patch
39.31.29↔	Naht einer Arterie des Oberarms, sonstige	39.56.47↔	Plast Rekonstruktion der A. mesenterica mit Gewebe-Patch
39.31.30↔	Naht einer Arterie des Unterarms	39.56.48↔	Plastische Rekonstruktion der A. iliaca mit Gewebe-Patch
39.31.40↔	Naht einer Arterie der Hand	39.56.49↔	Plastische Rekonstruktion abd Aa m GewPatch, sonstige
39.31.50↔	Naht einer Arterie der unteren Extremität	39.56.50↔	Plast Rekonstruktion abd Venen m GewPatch, n.n.bez.
39.31.60↔	Naht der Aorta, n.n.bez.	39.56.51↔	Plast Rekonstruktion der V. cava inferior mit Gewebe-Patch
39.31.61↔	Naht der thorakalen Aorta	39.56.52↔	Plastische Rekonstruktion der V. iliaca mit Gewebe-Patch
39.31.62↔	Naht der abdominalen Aorta	39.56.59↔	Plast Rekonstruktion abd Venen m GewPatch, sonstige
39.31.69↔	Naht der Aorta, sonstige	39.56.60↔	Plast Reko von Gef d unt Extrem m GewPatch, n.n.bez.
39.31.70↔	Naht von sonstigen thorakalen Arterien, n.n.bez.	39.56.61↔	Plast Reko von Aa d unteren Extrem m GewPatch
39.31.71↔	Naht der A. pulmonalis	39.56.62↔	Plast Reko d V. fem und V. poplitea m GewPatch
39.31.72↔	Naht des Truncus brachiocephalicus	39.56.63↔	Plast Reko v sonst tief Venen d unt Extrem m GewPatch
39.31.73↔	Naht der A. subclavia	39.56.64↔	Plast Reko v oberfl Venen d Oberschenkels m GewPatch
39.31.79↔	Naht von thorakalen Arterien, sonstige	39.56.69↔	Plast Reko von Gef d unteren Extrem m GewPatch, So
39.31.80↔	Naht von abdominalen Arterien, n.n.bez.	39.56.99↔	Plast Rekonstruktion e Blgef m GewPatch, sonstige
39.31.81↔	Naht des Truncus coeliacus	39.57.00↔	Plast Reko m synthetischem Patch Graft, n.n.bez.
39.31.82↔	Naht der A. gastrica	39.57.10↔	Plst Rk v Gf an Kpf u H m synth Ptch Grft, n.n.bz.
39.31.83↔	Naht der A. hepatica	39.57.11↔	Plast Reko von intrakr Gef m synthetischem Patch Graft
39.31.84↔	Naht der A. lienalis	39.57.12↔	Plast Reko v extkr Aa an Kopf u Ha m synth Patch Graft
39.31.85↔	Naht der A. renalis	39.57.13↔	Plast Reko d V. jugularis m synthetischem Patch Graft
39.31.86↔	Naht der A. mesenterialis	39.57.19↔	Plast Reko v Gef an Kopf u Ha m synth Patch Graft, So
39.31.87↔	Naht der A. lumbalis	39.57.20↔	Plst Rk v Gf d ob Extrm m synth Ptch Grft, n.n.bz.
39.31.88↔	Naht der A. iliaca	39.57.21↔	Plast Reko von Aa d ob Extrem m synth Patch Graft
39.31.89↔	Naht von abdominalen Arterien, sonstige	39.57.22↔	Plst Rk d V. sbcl,V. axll u V. brchiopphlc m synth Ptch Grft
39.31.99↔	Naht einer Arterie, sonstige	39.57.23↔	Plst Rk v snst tief Vv d ob Extrm m synth Ptch Grft
39.49.00↔	Sonstige Revision nach vaskulärem Eingriff, n.n.bez.	39.57.29↔	Plast Reko von Gef d ob Extrem m synth Patch Graft, So
39.49.10↔	Revision einer Gefässanastomose	39.57.30↔	Plast Reko von thor Gef m synth Patch Graft, n.n.bez.
39.49.20↔	Revision eines vaskulären Implantates	39.57.31↔	Plast Reko d thorakalen Aort m synth Patch Graft
39.49.21↔	Wechsel eines vaskulären Implantates	39.57.32↔	Plast Reko d V. pulmon m synthetischem Patch Graft
39.49.22↔	Entfernung eines vaskulären Implantates	39.57.33↔	Plast Reko d V. cava superior m synth Patch Graft

39.57.39↔	Plast Reko von thorakalen Gef m synth Patch Graft, So	39.59.81↔	Sonstige Plast Rekonstruktion von Aa d unteren Extrem
39.57.40↔	Plast Reko abd Aa m synth Patch Graft, n.n.bez.	39.59.82↔	Sonstige plastische Rekonstruktion der V. femoralis
39.57.41↔	Plast Reko d abd Aort m synthetischem Patch Graft	39.59.83↔	Sonstige plastische Rekonstruktion der V. poplitea
39.57.42↔	Plast Reko d Truncus coeliacus m synth Patch Graft	39.59.88↔	So Plast Reko von sonst tiefen Venen d unteren Extrem
39.57.43↔	Plast Reko d A. gastrica m synthetischem Patch Graft	39.59.89↔	Sonstige Plast Reko von Gef d unteren Extrem, sonstige
39.57.44↔	Plast Reko d A. hepatica m synthetischem Patch Graft	39.59.90↔	Sonstige Plast Reko e Gefässes, Venenklappenplastik
39.57.45↔	Plast Reko d A. lienalis m synthetischem Patch Graft	39.59.99↔	Sonstige plastische Rekonstruktion eines Gefässes, sonstige
39.57.46↔	Plast Reko d A. renalis m synthetischem Patch Graft	39.61.00↔	Extrakorporelle Zirkulation (ECC), n.n.bez.
39.57.47↔	Plast Reko d A. mesenterica m synth Patch Graft	39.61.10↔	Extrkrp Zklt (ECC) unt Nrmthrmie (mhr als 35° C)
39.57.48↔	Plast Reko d A. iliaca m synthetischem Patch Graft	39.61.11↔	Extrkrp Zklt (ECC) unt mldr Hypthrm (32 35° C)
39.57.49↔	Plast Reko von Aa d unteren Extrem m synth Patch Graft, So	39.61.12↔	Extrkrp Zklt (ECC) unt mdrtr Hypthrm (26 bs unt 32° C)
39.57.50↔	Plast Reko abd Venen m synth Patch Graft, n.n.bez.	39.61.13↔	Extrkrp Zklt (ECC) unt tiefr Hypthrm (20 bs unt 26° C)
39.57.51↔	Plast Reko d V. cava inferior m synth Patch Graft	39.61.14↔	Extrkrp Zklt (ECC) unt prfndr Hypthrm (nt 20° C)
39.57.52↔	Plast Reko d V. iliaca m synthetischem Patch Graft	39.61.99↔	Extrakorporelle Zirkulation (ECC), sonstige
39.57.59↔	Plast Reko abd Venen m synthetischem Patch Graft, So	39.66↔	Perkutaner kardiopulmonaler Bypass
39.57.60↔	Plst Rk v Gf d unt Extrm m synth Ptch Grft, n.n.bz.	40.22.00↔	Exzision eines mamma-internalen Lymphknotens, n.n.bez.
39.57.61↔	Plast Reko von Aa d unteren Extrem m synth Patch Graft	40.22.10↔	Exzision e mamma-internalen Lymphknotens, thorakoskop
39.57.62↔	Plast Reko d V. fem und V. poplitea m synth Patch Graft	40.22.20↔	Exzision e mamma-internalen Lymphknotens, offen chirurgisch
39.57.63↔	Plst Rk v snst tief Vv d unt Extrm m synth Ptch Grft	40.22.99↔	Exzision eines mamma-internalen Lymphknotens, sonstige
39.57.64↔	Plst Rk v obrfl Vv d Obschnkls m synth Ptch Grft	40.51.00↔	Radikale Exzision von axillären Lymphknoten, n.n.bez.
39.57.69↔	Plast Reko v Gef d unt Extrem m synth Patch Graft, So	40.51.10↔	Radikale Exz von axillären Lk als selbständiger Eingr
39.57.99↔	Plast Reko m synthetischem Patch Graft, sonstige	40.51.11↔	Radikale Exz von axillären Lk i Rahmen e and Eingr
39.58↔	Plast Rekonstruktion e Blgef m Patch Graft n.n.bez.	40.51.99↔	Radikale Exzision von axillären Lymphknoten, sonstige
39.59.00↔	Sonstige plastische Rekonstruktion eines Gefässes, n.n.bez.	40.52.00↔	Radikale Exzision von periaortalen Lymphknoten, n.n.bez.
39.59.10↔	Transposition von Arterien, n.n.bez.	40.52.10↔	Rd Exz v rtrprtn(praort,prk)u plvnn Lk als slbst Engr
39.59.11↔	Transposition der extrakraniellen A. vertebrales	40.52.11↔	Rd Exz v rtrprtn(praort,prk)u plvnn Lk i Rhmn e and Engr
39.59.12↔	Transposition von sonstigen extr Aa an Kopf und Hals	40.52.99↔	Radikale Exzision von periaortalen Lymphknoten, sonstige
39.59.13↔	Transposition von Arterien der oberen Extremität	40.53.00↔	Radikale Exzision von iliakalen Lymphknoten, n.n.bez.
39.59.14↔	Transposition von thorakalen Arterien	40.53.10↔	Radikale Exz von iliakalen Lk als selbständiger Eingr
39.59.15↔	Transposition der A. gastrica, A. hepatica und A. lienalis	40.53.11↔	Radikale Exz von iliakalen Lk i Rahmen e and Eingr
39.59.16↔	Transposition der A. renalis	40.53.99↔	Radikale Exzision von iliakalen Lymphknoten, sonstige
39.59.17↔	Transposition der A. mesenterica	40.54.00↔	Radikale Exzision der Leistengegend, n.n.bez.
39.59.18↔	Transposition sonstiger viszeraler Arterien	40.54.10↔	Radikale Exzision der Leistengegend als selbständiger Eingriff
39.59.19↔	Transposition der A. iliaca	40.54.11↔	Radikale Exz d Leistengegend im Rahmen e and Eingr
39.59.20↔	Transposition von sonstigen abdominalen Arterien	40.54.99↔	Radikale Exzision der Leistengegend, sonstige
39.59.21↔	Transposition von Arterien der unteren Extremität	40.59.00↔	Radikale Exzision anderer Lymphknoten, n.n.bez.
39.59.29↔	Transposition von Arterien, sonstige	40.59.10↔	Radikale Exz and Lk als selbständiger Eingr, n.n.bez.
39.59.30↔	Sonstige Plast Reko von Gef an Kopf und Ha, n.n.bez.	40.59.11↔	Radikale Exz mediastinaler Lk als selbständiger Eingr
39.59.31↔	Sonstige plastische Rekonstruktion e intrakr Gefässes	40.59.12↔	Rad Exz peribronchialer Lk als selbständiger Eingr
39.59.32↔	Sonstige Plast Rekonstruktion d extrk A. vertebrales	40.59.19↔	Radikale Exz and Lk als selbständiger Eingr, sonstige
39.59.33↔	So Plast Reko von extrk Aa an Kopf und Ha, So	40.59.20↔	Radikale Exz and Lk i Rahmen e and Eingr, n.n.bez.
39.59.34↔	Sonstige plastische Rekonstruktion der V. jugularis	40.59.21↔	Radikale Exz mediastinaler Lk i Rahmen e and Eingr
39.59.39↔	Sonstige Plast Reko von Gef an Kopf und Ha, sonstige	40.59.22↔	Radikale Exz peribronchialer Lk i Rahmen e and Eingr
39.59.40↔	Sonstige Plast Reko von Gef d ob Extrem, n.n.bez.	40.59.29↔	Radikale Exz and Lk i Rahmen e and Eingr, sonstige
39.59.41↔	Sonstige plastische Rekonstruktion von Aa d ob Extrem	40.59.99↔	Radikale Exzision anderer Lymphknoten, sonstige
39.59.42↔	S Plst Rk d V. sbcl, V. axil u V. brchiophlc	40.62↔	Fistulierung des Ductus thoracicus
39.59.48↔	So Plast Reko von sonstigen tiefen Venen d ob Extrem	40.63↔	Verschluss einer Fistel des Ductus thoracicus
39.59.49↔	Sonstige Plast Reko von Gef d ob Extrem, sonstige	40.64↔	Ligatur des Ductus thoracicus
39.59.50↔	Sonstige Plast Reko von thorakalen Gef, n.n.bez.	40.69↔	Sonstige Operationen am Ductus thoracicus
39.59.51↔	Sonstige plastische Rekonstruktion der thorakalen Aorta	42.01↔	Inzision einer Ösophagealmembran
39.59.52↔	Sonstige plastische Rekonstruktion der A. pulmonalis	42.09.00↔	Andere Inzision am Ösophagus, n.n.bez.
39.59.53↔	Sonstige Plast Reko von thorakalen Aa, sonstige	42.09.11↔	Andere Inzision am Ösophagus, offen chirurgisch
39.59.54↔	Sonstige plastische Rekonstruktion der V. pulmonalis	42.09.12↔	Andere Inzision am Ösophagus, laparoskopisch
39.59.55↔	Sonstige plastische Rekonstruktion der V. cava superior	42.09.99↔	Andere Inzision am Ösophagus, sonstige
39.59.59↔	Sonstige Plast Reko von thorakalen Gef, sonstige	42.10↔	Ösophagostomie, n.n.bez.
39.59.60↔	Sonstige Plast Rekonstruktion von abd Aa, n.n.bez.	42.11↔	Zervikale Ösophagostomie
39.59.61↔	Sonstige plastische Rekonstruktion der abdominalen Aorta	42.12↔	Exteriorisation einer ösophagealen Tasche
39.59.62↔	Sonstige plastische Rekonstruktion des Truncus coeliacus	42.19↔	Sonstige Fistulisierung des Ösophagus nach aussen
39.59.63↔	Sonstige plastische Rekonstruktion der A. gastrica	42.31↔	Lokale Exzision eines Ösophagus-Divertikels
39.59.64↔	Sonstige plastische Rekonstruktion A. hepatica	42.32↔	Lokale Exzision von and Läsion oder Gewebe aus Ösophagus
39.59.65↔	Sonstige plastische Rekonstruktion der A. lienalis	42.39↔	Sonst Destruktion von Läsion oder Gewebe aus Ösophagus
39.59.66↔	Sonstige plastische Rekonstruktion der A. renalis	42.40↔	Ösophagektomie, n.n.bez.
39.59.67↔	Sonstige plastische Rekonstruktion der A. mesenterica	42.41.00↔	Partielle Ösophagektomie, n.n.bez.
39.59.68↔	Sonstige plastische Rekonstruktion der A. iliaca	42.41.10↔	Partielle Ösophagektomie oh Wiederherstellung der Kontinuität
39.59.69↔	Sonstige Plast Rekonstruktion von abd Aa, sonstige	42.41.20↔	Partielle Ösophagektomie mit Wiederherstellung der Kontinuität
39.59.70↔	Sonstige Plast Rekonstruktion von abd Venen, n.n.bez.	42.41.99↔	Partielle Ösophagektomie, sonstige
39.59.71↔	Sonstige plastische Rekonstruktion der V. cava inferior	42.42.00↔	Totale Ösophagektomie, n.n.bez.
39.59.72↔	Sonstige plastische Rekonstruktion der V. iliaca	42.42.10↔	Totale Ösophagektomie, ohne Wiederherstellung der Kontinuität
39.59.79↔	Sonstige Plast Rekonstruktion von abd Venen, sonstige	42.42.20↔	Tot Ösophagektomie, m Wiedhst d Kont, transmediastinal
39.59.80↔	Sonstige Plast Reko von Gef d unteren Extrem, n.n.bez.	42.42.21↔	Tot Ösophagektomie, m Wiedhst d Kont, thorakoabdominal



42.42.29↔	Tot Ösophagektomie, m Wiedhst d Kont, So Zugang	43.89.31↔	Bipank Divers d Magens mit DuodSwitch, laparoskopisch
42.42.99↔	Totale Ösophagektomie, sonstige	43.89.40↔	Sleeve resection, offen chirurgisch
42.51.00↔	Intrathorakale Ösophagoösophagostomie, n.n.bez.	43.89.41↔	Sleeve resection, laparoskopisch
42.51.10↔	Intrthr Ösophst,Rk d Ösophpas b Atrsie u Vers kng ösoph Fstl	43.89.50↔	DuodSwitch na Sleeve res (Zweiteingriff), offen chir
42.51.99↔	Intrathorakale Ösophagoösophagostomie, sonstige	43.89.51↔	DuodSwitch na Sleeve res (Zweiteingriff), laparask
42.52↔	Intrathorakale Ösophagogastrostomie	43.89.90↔	Sonstige atypische partielle Gastrektomie
42.53↔	Intrathor Ösophagus Anastomose mit Intpos von Dünnd	43.89.99↔	Sonstige partielle Gastrektomie, sonstige
42.54↔	Sonstige intrathorakale Ösophagoenterostomie	43.91↔	Totale Gastrektomie mit intestinaler Interposition
42.55↔	Intrathor Ösophagus Anastomose mit Intpos von Dickd	43.99↔	Sonstige totale Gastrektomie
42.56↔	Sonstige intrathorakale Ösophagokolostomie	44.21↔	Dilatation des Pylorus durch Inzision
42.58↔	Intrathorakale Ösophagus Anastomose mit anderer Interposition	44.29↔	Sonstige Pyloroplastik
42.59↔	Sonstige intrathorakale Ösophagus Anastomose	44.31↔	Hoher Magen-Bypass
42.61↔	Prästernale Ösophagoösophagostomie	44.38↔	Laparoskopische Gastroenterostomie
42.62↔	Prästernale Ösophagogastrostomie	44.39↔	Sonstige Gastroenterostomie
42.63↔	Prästernale Ösophagus Anastomose m Interposit von Dünndarm	44.5x.00↔	Revision einer Magen Anastomose, n.n.bez.
42.64↔	Sonstige prästernale Ösophagoenterostomie	44.5x.10↔	Revision e Magen Anast nach Billroth I und II Operation
42.65↔	Prästernale Ösophagus Anastomose m Interposit von Dickdarm	44.5x.20↔	Rev e Magen Anast na Roux Y Op o m intestinaler Intpos
42.66↔	Sonstige prästernale Ösophagokolostomie	44.5x.99↔	Revision einer Magen Anastomose, sonstige
42.68↔	Sonstige prästernale Ösophagus Anastomose mit Interposition	44.61↔	Naht einer Magenverletzung
42.69↔	Sonstige prästernale Ösophagus Anastomose	44.64↔	Gastropexie
42.7x.00↔	Ösophagomyotomie, n.n.bez.	44.65.00↔	Ösophagogastroplastik, n.n.bez.
42.7x.11↔	Ösophagomyotomie, offen chirurgisch	44.65.10↔	Ösophagogastroplastik, Kardioplastik, offen chirurgisch
42.7x.12↔	Ösophagomyotomie, laparoskopisch	44.65.20↔	Ösophagogastroplastik, (Hemi-)Fundoplikatio, offen chirurgisch
42.7x.21↔	Ösophagomyotomie, pharyngozerikal, offen chirurgisch	44.65.30↔	Ösophggstrplstik, Vrt Gstrpl n Msn, offn chr
42.7x.22↔	Ösophagomyotomie, pharyngozerikal, laparoskopisch	44.65.99↔	Ösophagogastroplastik, sonstige
42.7x.31↔	Ösophago-Gastromyotomie, offen chirurgisch	44.66↔	So Massnahm zur Reko d ösophago gastrischen Spinktfunkt
42.7x.32↔	Ösophago-Gastromyotomie, laparoskopisch	44.67.00↔	Lprsk Mssnm z Rk d ösphggstrschn Spnktnkt, n.n.bz.
42.7x.99↔	Ösophagomyotomie, sonstige	44.67.10↔	Lsk Msn z Rk d ösphggstrschn Spnktnkt, Krdplstik, Lsk
42.81.20↔	Enstz u Wchs v e N slbxp Prth(prm Tb)j D Ösphgs, offn chr	44.67.20↔	Lsk Msn z Rk d ösphggstr Spnktnkt, (Hm)Fndplktio, Lsk
42.81.21↔	Enstz u Wchs v2N slbxp Prth(prm Tb)j D Ösphgs, offn chr	44.67.99↔	Lprsk Mssnm z Rk d ösphggstrschn Spnktnkt, S
42.81.22↔	Enstz u Wchs v >2N slbxp Prth(prm Tb)j D Ösphgs, offn chr	44.68.00↔	Laparoskopische Gastroplastik, n.n.bez.
42.81.30↔	Etz u Wh v e N slbxp Prt (prm Tb) i D Öspgs, Lsk	44.68.10↔	Laparask Gastropl, Vert Gastropl na Mason, (laparask)
42.81.31↔	Etz u Wh v 2 N slbxp Prt (prm Tb) i D Öspgs, Lsk	44.68.99↔	Laparoskopische Gastroplastik, sonstige
42.81.32↔	Etz u Wh v >2 N slbxp Prt (prm Tb) i D Öspgs, Lsk	44.69↔	Sonstige Rekonstruktion am Magen
42.81.42↔	Etz u Wh v >2 slbxp Prt (prm Tb) i D Öspgs, edk	44.93↔	Einsetzen eines Magenballons
42.81.50↔	Enstz u Wchs e slbxp Prth (prm Tb) i D Ösphgs, offn chr	44.94↔	Entfernen eines Magenballons
42.81.51↔	Etz u Wh v 2 slbxp Prt (prm Tb) i D Öspgs, off chr	44.95↔	Laparoskopische restriktive Magenoperation
42.81.52↔	Etz u Wh v >2 slbxp Prt (prm Tb) i D Öspgs, off chr	44.96↔	Laparoskopische Revision von restriktiven Magenoperationen
42.81.60↔	Enstz u Wchs e slbxp Prth (prm Tb) i D Ösphgs, lprsk	44.97↔	Laparask Entf von Vorrichtung(en) e Magenrestriktion
42.81.61↔	Enstz u Wchs v 2 slbxp Prth (prm Tb) i D Ösphgs, lprsk	44.98↔	(Laparask) Anp von adjustbar Magrestvorr
42.81.62↔	Etz u Wh v >2 slbxp Prt (prm Tb) i D Öspgs, Lsk	44.99.41↔	Transgastrale Drainage einer Pankreaszyste, offen chir
42.82↔	Naht einer Ösophagus-Verletzung	44.99.42↔	Transgastrale Drain e Pankreaszyste, laparoskopisch
42.83↔	Verschluss einer Ösophagostomie	45.50↔	Isolation eines Darmsegments, n.n.bez.
42.85↔	Plastische Rekonstruktion an einer Ösophagusstenose	45.51↔	Isolation eines Dünndarmsegments
42.87↔	Sonstiges Transplantat am Ösophagus	45.52↔	Isolation eines Dickdarmsegments
42.88.00↔	Entfernung von Prothesen aus dem Ösophagus, n.n.bez.	45.61↔	Multiple Segmentresektion am Dünndarm
42.88.11↔	Entfernung von Prothesen aus dem Ösophagus, offen chirurg	45.62↔	Sonstige Teilresektion am Dünndarm
42.88.12↔	Entfernung von Prothesen aus dem Ösophagus, laparoskopisch	45.63.00↔	Totalexstirpation des Dünndarms, n.n.bez.
42.88.99↔	Entfernung von Prothesen aus dem Ösophagus, sonstige	45.63.99↔	Totalexstirpation des Dünndarms, sonstige
42.89↔	Sonstige Rekonstruktion am Ösophagus	45.71↔	Multiple Segmentresektion am Dickdarm
42.91↔	Ligatur von Ösophagusvarizen	45.73↔	Hemikolektomie rechts
42.99.00↔	Sonstige Operation am Ösophagus, n.n.bez.	45.74↔	Resektion des Colon transversum
42.99.10↔	Sonst Op am Ösophagus, Sperroperation am Ösophagus	45.75↔	Hemikolektomie links
42.99.99↔	Sonstige Operation am Ösophagus, sonstige	45.76↔	Sigmoidektomie
43.0↔	Gastrotomie	45.79.00↔	Sonstige Teilresektion am Dickdarm, n.n.bez.
43.5↔	Partielle Gastrektomie mit Anastomose zum Ösophagus	45.79.10↔	Segmentresektion am Dickdarm
43.6x.00↔	Partielle Gastrektomie m Anastom zum Duodenum, n.n.bez.	45.79.11↔	Resektion multipler Dickdarmsegmente
43.6x.10↔	Pylorusresektion mit Anastomose zum Duodenum	45.79.12↔	Subtotale Kolektomie
43.6x.20↔	Billroth I	45.79.20↔	Erweiterte Sigmaresektion
43.6x.99↔	Partielle Gastrektomie m Anastom zum Duodenum, sonst	45.79.21↔	Erweiterte Hemikolektomie rechts und links
43.7x.00↔	Partielle Gastrektomie mit Anastomose zum Jejunum, n.n.bez.	45.79.22↔	Erweiterte subtotale Kolonresektion
43.7x.10↔	Partielle Gastrekt (2/3 Resektion) mit Anast zum Jejun	45.79.29↔	Sonstige erweiterte Teilresektion am Dickdarm
43.7x.20↔	Partielle Gastrekt (4/5 Resektion) mit Anast zum Jejun	45.79.99↔	Sonstige Teilresektion am Dickdarm, sonstige
43.7x.99↔	Partielle Gastrektomie mit Anastomose zum Jejunum, sonstige	45.8x.00↔	Totale intraabdominelle Kolektomie, n.n.bez.
43.81↔	Partielle Gastrektomie mit Dünndarmtransposition	45.8x.20↔	Totale intraabd Kolektomie, Erw totale Kolektomie
43.89.00↔	Sonstige partielle Gastrektomie, n.n.bez.	45.8x.30↔	Totale intraabd Kolekt, Erw totale Proktokolektomie
43.89.10↔	Segmentresektion des Magens	45.8x.99↔	Totale intraabdominelle Kolektomie, sonstige
43.89.20↔	Bipank Diversion des Magens nach Scopinaro, offen chir	45.90↔	Intestinale Anastomose, n.n.bez.
43.89.21↔	Bipank Divers d Magens nach Scopinaro, laparoskopisch	45.91↔	Dünndarm-Dünndarm-Anastomose
43.89.30↔	Bipank Divers d Magens mit DuodenalSwitch, offen chir	45.92↔	Anastomose des Dünndarms zum Rektumstumpf

45.93↔	Sonstige Dünndarm-Dickdarm-Anastomose	51.39↔	Sonstige Gallenganganastomose
45.94↔	Dickdarm-Dickdarm-Anastomose	52.4↔	Interne Drainage einer Pankreaszyste
45.95↔	Anastomose zum Anus	52.51.00↔	Proximale Pankreatektomie, n.n.bez.
46.13↔	Permanente Kolostomie	52.51.10↔	Proximale Pankreatektomie, pyloruserhaltend
46.23↔	Sonstige permanente Ileostomie	52.51.20↔	Proximale Pankreatektomie, duodenumerhaltend
46.33↔	Anlage eines Duodenostomie	52.51.99↔	Proximale Pankreatektomie, sonstige
46.34↔	Offen chirurgische Anlage einer Jejunostomie	52.52↔	Kaudale Pankreatektomie
46.39.00↔	Sonstige Enterostomie, n.n.bez.	52.53↔	Radikale subtotale Pankreatektomie
46.39.10↔	Sonstige Enterostomie, Anlage einer Bishop-Koop-Anastomose	52.59↔	Sonstige partielle Pankreatektomie
46.39.99↔	Sonstige Enterostomie, sonstige	52.6x.00↔	Totale Pankreatektomie, n.n.bez.
46.99.41↔	Transduodenale Drain einer Pankreaszyste, offen chir	52.6x.99↔	Totale Pankreatektomie, sonstige
46.99.42↔	Transduodenale Drain e Pankreaszyste, laparoskopisch	52.7↔	Radikale Pankreatikoduodenektomie
48.1↔	Proktostomie	52.92↔	Sondierung des Ductus pancreaticus
48.41↔	Submuköse Rektumresektion nach Soave	52.95.00↔	Sonstige Operation am Pankreas, n.n.bez.
48.49↔	Sonstige Rektumresektion mit Durchzugsverfahren	52.95.10↔	Extrakt von Stein(en) aus d Duct pancr, offen chir
48.5x.00↔	Abdominoperineale Rektumresektion, n.n.bez.	52.95.11↔	Extrakt von Stein(en) aus d Duct pancr, laparask
48.5x.10↔	Abdper, abdsakr und (sakro) perineale Rektumresektion	52.95.20↔	Dilatation des Ductus pancreaticus, laparoskopisch
48.5x.11↔	Erweiterte Abdper und abdominosakrale Rektumresektion	52.95.30↔	Einlage einer Drainage in den Pankreasgang, offen chir
48.5x.99↔	Abdominoperineale Rektumresektion, sonstige	52.95.31↔	Einlage einer Drain in D Pankreasgang, laparoskopisch
48.61↔	Transsakrale Rektosigmoidektomie	52.95.40↔	Enl o Wchs e N slbpx Stnt (Prth) i D Pnkrng, ofn chr
48.62↔	Anteriore Rektumresektion mit gleichzeitiger Kolostomie	52.95.41↔	Enl o Wchs e N slbpx Stnt (Prth) i D Pnkrng, lprsk
48.63.00↔	Sonstige anteriore Rektumresektion, n.n.bez.	52.95.50↔	Enl o Wchs e slbpx Stnt (Prth) i D Pnkrng, ofn chr
48.63.10↔	Sonstige Ant Rektumresektion, Erw Ant Resektion	52.95.51↔	Enl o Wchs e slbpx Stnt (Prth) i D Pnkrng, lprsk
48.63.99↔	Sonstige anteriore Rektumresektion, sonstige	52.95.60↔	Plastische Rekonstruktion d Duct pancr, laparask
48.64.00↔	Posteriore Rektumresektion, n.n.bez.	52.95.70↔	Plastische Rekonstruktion des Pankreas
48.64.10↔	Pst Rktrs, Pst Rktrs m Entrstm u Blindvrchluss	52.95.90↔	Sonstige endoskopische Operation am Pankreas
48.64.99↔	Posteriore Rektumresektion, sonstige	52.95.99↔	Sonstige Operation am Pankreas, sonstige
48.65↔	Rektumresektion nach Duhamel	52.96↔	Anastomose des Pankreas
48.69.00↔	Sonstige Rektumresektion, n.n.bez.	52.99.00↔	Sonstige offene Operation am Pankreas, n.n.bez.
48.69.10↔	Sonstige Rektres m Enterostoma und Blindverschluss	52.99.10↔	Sonstige off Op a Pankreas, Dilat d Duct pancr
48.69.11↔	Sonstige Rektumresektion ohne Sphinktererhaltung	52.99.20↔	Sonstige off Op a Pankr, Plast Reko d Duct pancr
48.69.99↔	Sonstige Rektumresektion, sonstige	52.99.99↔	Sonstige offene Operation am Pankreas, sonstige
48.74↔	Rektorektostomie	53.7↔	Operation einer Zwerchfellhernie, abdominaler Zugang
49.74↔	M. gracilis-Transposition bei Analinkontinenz	53.80↔	Op e Zwerchfellhernie d thorakalen Zugang, n.n.bez.
50.0↔	Hepatotomie	53.81↔	Plikatur des Zwerchfells
50.21↔	Marsupialisation einer Leberläsion	53.82↔	Operation einer parasternalen Hernie
50.22.00↔	Partielle Hepatektomie, n.n.bez.	54.94↔	Formung eines peritoneovaskulären Shunts
50.22.10↔	Prt Hptkt, Prk Prt Hptkt (Lk Exz, Endzstnrskti, Keilrs)	56.51.00↔	Aufbau einer kutanen Ureteroileostomie, n.n.bez.
50.22.20↔	Partielle Hepatektomie, Endozystenresektion, offen chirurgisch	56.51.10↔	Afb e kt Ur, Urkt [IlmCndt] o Urktst [Kln/SgmCndt], off chr
50.22.21↔	Partielle Hepatektomie, Endozystenresektion, laparoskopisch	56.51.11↔	Afb e kt Ur, Urkt [IlmCndt] o Urktst [Kln/SgCdt], Lsk
50.22.30↔	Partielle Hepatektomie, Keilresektion, offen chirurgisch	56.51.12↔	Afb e kt Ur, Urkt, m Drmtrpnt [Cndt] (N kntn Stm), S Zg
50.22.31↔	Partielle Hepatektomie, Keilresektion, laparoskopisch	56.51.20↔	Afb e kt Ur, Urkt, Umwdl e and sprvs Hrnl i e ktn Ur, Urkt
50.22.40↔	Partielle Hepatektomie, Resektion eines Lebersegments	56.51.30↔	Aufb e kut Ureteroileostomie, m Darmres (kontin Stoma)
50.22.41↔	Part Hepatekt, Res mehr Ni zusammenhängender Leberseg	56.51.99↔	Aufbau einer kutanen Ureteroileostomie, sonstige
50.22.42↔	Part Hepatekt, Part Hepatekt zur Transplantation	56.52.00↔	Revision einer kutanen Ureteroileostomie, n.n.bez.
50.22.99↔	Partielle Hepatektomie, sonstige	56.52.10↔	Rev e kut Uretilst, m Darminterponat [Conduit]
50.23↔	Offene Exzision von Läsion oder Gewebe an der Leber	56.52.20↔	Rev e kut Ureteroileostomie, m Darmres (kontin Stoma)
50.25↔	Laparoskop Exzision von Läsion oder Gewebe an der Leber	56.52.99↔	Revision einer kutanen Ureteroileostomie, sonstige
50.26↔	Sonstige und Ni näh bez Exz von Läs oder Gew an d Leb	56.61.00↔	Aufbau einer anderen kutanen Ureterostomie, n.n.bez.
50.29.00↔	Sonstige Destruktion einer Läsion der Leber, n.n.bez.	56.61.10↔	Afb e and kt Urtrst, Urtrkneostmie u Trmsrtrkntsmie, Lsk
50.29.10↔	Perkutane Destruktion einer Läsion der Leber	56.61.20↔	Afb e and kt Urtrst, Uwdl e and sprvs Hrnl i e kn Urtrst
50.29.99↔	Sonstige Destruktion einer Läsion der Leber, sonstige	56.61.99↔	Aufbau einer anderen kutanen Ureterostomie, sonstige
50.3x.00↔	Lobektomie der Leber, n.n.bez.	56.62↔	Revision einer anderen kutanen Ureterostomie
50.3x.01↔	Lobekt / Hemihepekt / Res mehr Leberseg, auss zur Tx	56.71.00↔	Harnableitung in den Darm, n.n.bez.
50.3x.08↔	Sgmnrsktion, S o n.n.bez. Ant Lbrsktion, auss z Tx	56.71.10↔	Ureterosigmoideostomie m Reservoirbildung, offen chir
50.3x.11↔	Lbkt / Hmhptkt / Rs mhr Lbrsg, z Lbndrgnspnd	56.71.11↔	Ureterosigmoideostomie mit Reservoirbildung, laparask
50.3x.18↔	So o n.n.bez. Anat Leberresektion, zur Transplantation	56.71.20↔	Umwandlung e and supaves Harnabl i e Harnabl i D Darm
50.4x.00↔	Totale Hepatektomie, n.n.bez.	56.71.99↔	Harnableitung in den Darm, sonstige
50.4x.99↔	Totale Hepatektomie, sonstige	56.72↔	Revision einer ureterointestinalen Anastomose
50.61.00↔	Verschluss einer Leberverletzung, n.n.bez.	57.71.00↔	Radikale Zystektomie, n.n.bez.
50.61.10↔	Verschluss einer Leberverletzung, durch Naht	57.71.10↔	Rad Zystektomie, oh Urethrektomie, b Mann, offen chir
50.61.11↔	Verschluss einer Leberverletzung, durch Tamponade	57.71.11↔	Rad Zystektomie, oh Urethrektomie, b Mann, laparask
50.61.12↔	Verschluss einer Leberverletzung, durch Omentoplastik	57.71.20↔	Rad Zystektomie, m Urethrektomie, b Mann, offen chir
50.61.99↔	Verschluss einer Leberverletzung, sonstige	57.71.21↔	Rad Zystektomie, m Urethrektomie, b Mann, laparask
51.32↔	Anastomose zwischen Gallenblase und Darm	57.71.30↔	Rad Zystektomie, oh Urethrekt, b d Frau, offen chir
51.33↔	Anastomose zwischen Gallenblase und Pankreas	57.71.31↔	Rad Zystektomie, oh Urethrektomie, b d Frau, laparask
51.34↔	Anastomose zwischen Gallenblase und Magen	57.71.40↔	Rad Zystektomie, m Urethrektomie, b d Frau, offen chir
51.35↔	Sonstige Anastomose der Gallenblase	57.71.41↔	Rad Zystektomie, m Urethrektomie, b d Frau, laparask
51.36↔	Choledochoenterostomie	57.71.50↔	Rd Zystkt, BEvszrtion (Exnt) b Mnn, ofn chr
51.37↔	Anastomose zw Ductus hepaticus und Gastrointestinaltrakt	57.71.51↔	Rad Zystekt, BeEviszation (Exent) b Mann, laparask

57.71.99↔	Radikale Zystektomie, sonstige	78.49.53↔	Drs instmnt Krspsy (zB b Skl), N prmsb, 11 o mr Sg
57.77.00↔	Rekonstruktion an der Harnblase, n.n.bez.	78.49.54↔	Drs istmt Krspsy (zB b Skl), prmsb, 3-6 Sg
57.77.10↔	Reko an d Harnbl, m Ileum, Kolon o Mag, offen chir	78.49.55↔	Drs istmt Krspsy (zB b Skl), prmsb, 7-10 Sg
57.77.11↔	Reko an d Harnbl, m Ileum, Kolon o Mag, laparask	78.49.56↔	Drs istmt Krspsy (zB b Skl), prmsb, 11 o mr Sg
57.77.20↔	Umwld e and supravres Harnabl i e Ersharnbl, offen chir	78.49.57↔	Vnt istmt Krspsy (zB b Skl), N prmsb, 3-6 Sg
57.77.21↔	Umwld e and supravres Harnabl i e Ersharnbl, laparask	78.49.58↔	Vnt istmt Krspsy (zB b Skl), N prmsb, 7-10 Sg
57.77.30↔	Reduktionsplastik der Harnblase, offen chirurgisch	78.49.59↔	Drs o vnt instrmnt Krrktrspndyl (z.B. b Skl), S
57.77.31↔	Reduktionsplastik der Harnblase, laparoskopisch	78.49.5a↔	Vnt instmnt Krspsy (zB b Skl), N prmsb, 11 o mr Sg
57.77.40↔	Augmentation der Harnblase, offen chirurgisch	78.49.5b↔	Vnt istmt Krspsy (zB b Skl), prmsb, 3-6 Sg
57.77.41↔	Augmentation der Harnblase, laparoskopisch	78.49.5c↔	Vnt istmt Krspsy (zB b Skl), prmsb, 7-10 Sg
57.77.99↔	Rekonstruktion an der Harnblase, sonstige	78.49.5d↔	Vnt istmt Krspsy (zB b Skl), prmsb, 11 o mr Sg
68.8↔	Becken-Eviszeration	78.49.60↔	Drs u vnt kmb istmt Krspsy (zB b Skl), nnbz
71.5↔	Radikale Vulvektomie	78.49.61↔	Drs u vnt kb istmt Krrktrspndyl (zB b Skl) N prmsb, 3-6 Sg
76.44.00↔	Totale Ostekt an and Gschk m glz Reko, n.n.bez.	78.49.62↔	Drs u vnt kb istmt Krrktrndyl (zB b Skl) N prmsb, 7-10 Sg
76.44.10↔	Tot Ostekt an and Gschk, Reko m mikrovaskanast Tx	78.49.63↔	Drs u vnt kb istmt Krspsy (zB b Skl) N prmsb, 11 o mr Sg
76.44.11↔	Tot Ostekt an and Gschk, Reko m Ni vaskularisiertem Tx	78.49.64↔	Drs u vnt kb istmt Krspsy (zB b Skl), prmsb, 3-6 Sg
76.44.19↔	Totale Ostekt an and Gschk m sonstiger Rekonstruktion	78.49.65↔	Drs u vnt kb istmt Krspsy (zB b Skl), prmsb, 7-10 Sg
76.44.99↔	Totale Ostekt an and Gschk m glz Reko, sonstige	78.49.66↔	Drs u vnt kb istmt Krspsy (zB b Skl), prmsb, 11 o mr Sg
76.46.00↔	Sonstige Rekonstruktion an and Gschk, n.n.bez.	78.49.69↔	Drs u vnt kmb instrmnt Krrktrspndyl (z.B. b Skl), S
76.46.10↔	So Reko an and Gschk m mikrovaskanast Transplantat	78.49.70↔	Komplexe Rekonstruktion der Wirbelsäule, n.n.bez.
76.46.99↔	Sonstige Rekonstruktion an and Gschk, sonstige	78.49.71↔	Kmpl Rk d Ws (zB b Skl) d sbkt Hrrmgnstmitmt (b Knd)
76.92.20↔	Etz v Schdlknpl (CAD) an Gschd o Bt d Hrns (bs z 2 Rg)	78.49.79↔	Komplexe Rekonstruktion der Wirbelsäule, sonstige
76.92.21↔	Etz v Schdlknpl (CAD) an Gsschd o Bt d Hrnsch (b 3 Rg)	78.50.00↔	Inn Knochfix oh Rep d Fx, oh Ang d Lok, n.n.bez.
76.92.29↔	Enstz v Schdlknpl (CAD) an Gsschäd oh Bt d Hrnsch, S	78.50.11↔	Knochenfixation an der Wirbelsäule
76.92.30↔	Plast Reko Einf Defekte d Maxilla d CADImplant	78.50.30↔	Osteosyntheseverfahren an der Wirbelsäule, n.n.bez.
76.92.31↔	Plst Rk grssr o kmpl Dfkt d Mxll d CADImplnt	78.50.31↔	Osteosynthese durch Schrauben an der Wirbelsäule
77.91.00↔	Totale Res von Skap, Klav, Rip und Sternum, n.n.bez.	78.50.32↔	Osteosynthese durch Drahtcerclage an der Wirbelsäule
77.91.10↔	Totale Resektion von Skapula und Klavikula	78.50.33↔	Osteosynthese durch Klammersystem an der Wirbelsäule
77.91.11↔	Totale Resektion einer Rippe	78.50.34↔	Osteosynthese durch Hakenplatten an der Wirbelsäule
77.91.12↔	Totale Resektion einer Halsrippe	78.50.35↔	Osteosynthese durch Schrauben-Stabsystem a d Wirbelsäule
77.91.13↔	Totale Resektion des Sternums	78.50.36↔	Osteosyn d ventrales SchraubenPlattensystem an d Ws
77.91.99↔	Totale Res von Skap, Klav, Rip und Sternum, sonstige	78.50.37↔	Osteosyn d dorsales SchraubenPlattensystem an d Ws
78.49.20↔	Wirbelkörperersatz (z.B. bei Kyphose), n.n.bez.	78.50.39↔	Osteosyntheseverfahren an der Wirbelsäule, sonstige
78.49.21↔	Wirbelkers d Implant (z.B. b Kyphose): 1 Wirbelk	78.50.99↔	Inn Knochfix oh Rep d Fx, oh Ang d Lok, sonstige
78.49.22↔	Wirbelkers d Implant (z.B. b Kyphose): 2 Wirbelk	81.00↔	Spondylodese, n.n.bez.
78.49.23↔	Wirbelkers d Implant (z.B. b Kyphose): 3 Wirbelk	81.01↔	Spondylodese an Atlas-Axis
78.49.24↔	Wirbelkers d Implant (z.B. b Kyphose): 4 Wirbelk	81.02↔	Sonstige zervikale Spondylodese mit ventralem Zugang
78.49.25↔	Wrblkrs d Implnt (z.B. b Kyphs): 5 o mhr Wrblk	81.03↔	Sonstige zervikale Spondylodese mit dorsalem Zugang
78.49.26↔	Wirbelkers d So Mat (z.B. b Kyphose), 1 Wirbelk	81.04↔	Dorsale und dorsolumbale Spondylodese, ventraler Zugang
78.49.27↔	Wirbelkers d So Mat (z.B. b Kyphose), 2 Wirbelk	81.05↔	Dorsale und dorsolumbale Spondylodese, dorsaler Zugang
78.49.28↔	Wirbelkers d So Mat (z.B. b Kyphose), 3 Wirbelk	81.06↔	Lumbale und lumbosakrale Spondylodese, ventraler Zugang
78.49.29↔	Wirbelkörperersatz (z.B. bei Kyphose), sonstige	81.07↔	Lumbale und lumbosakrale Spondylod, intratransverser Zugang
78.49.2a↔	Wirbelkers d So Mat (z.B. b Kyphose), 4 o mehr Wirbelk	81.08↔	Lumbale und lumbosakrale Spondylodese, dorsaler Zugang
78.49.31↔	Kompl Reko d Ws (z.B. b Kyphose) d vord Abstützspan	81.11↔	Arthrodes am Sprunggelenk
78.49.32↔	Kmpl Rk d Ws (zB b Kyphs) d Kyphktmie (zB n LndstHlZlr)	81.12.00↔	Arthrodes Double, n.n.bez.
78.49.33↔	Kmpl Rk d Ws (z.B. b Kyphs) d Drs Krr oh vntrls Rleas	81.12.10↔	Arthrodes oberes Sprunggelenk mit unterem Sprunggelenk
78.49.34↔	Kmpl Rk d Ws (z.B. b Kyphs) d Drs Krr m vntr Rleas	81.12.11↔	Arthrod Ob Sg m unterem Sg und Chopartgelenk
78.49.35↔	Kompl Reko d Ws (z.B. b Kyphose) d dorsoventrale Korr	81.12.12↔	Arthrod unteres Sprunggelenk, 2 Sprunggelenkskammern
78.49.36↔	Knt u plysgmntl Drs Lrdspnd (DLS) n Zielk (zB b Kyphs)	81.12.13↔	Arthrod unteres Sprunggelenk, 3 Sprunggelenkskammern
78.49.37↔	Klt u trdklr Sbrkrnstm (zB n Tsn o HsYL) (zB b Kyphs)	81.12.99↔	Arthrodes Double, sonstige
78.49.38↔	Klt u mnsgmtl zvkthkr Ldsp zB n Msn, Ut o Sns zB b Kyphs	81.22↔	Knie-Arthrodes
78.49.40↔	Kpl Rk d Ws d Wt Ep mt K a FGsLg [Sp My A (SMA)St], 1 K	81.30↔	Reoperation einer Spondylodese, n.n.bez.
78.49.41↔	Kpl Rk d Ws d Wt Ep mt K a FGsLg [Sp My A (SMA)St], 2 K	81.31↔	Reoperation einer Spondylodese an Atlas-Axis
78.49.42↔	Kpl Rk d Ws d Wt Ep mt K a FGsLg [Sp My A (SMA)St], 3 K	81.32↔	Reop e sonst zervikalen Spondylodes m ventralem Zugang
78.49.43↔	Kpl Rk d Ws d Wt Ep mt K a FGsLg [Sp My A (SMA)St], 4 K	81.33↔	Reop e sonstigen zervikalen Spondylodese m dors Zugang
78.49.44↔	Kpl Rk d Ws d Wt Ep mt K a FGsLg [Sp My A (SMA)St], 5 K	81.34↔	Reop e dors u dorsolumb Spondylodes, ventraler Zugang
78.49.45↔	Kpl Rk d Ws d Wt Ep mt K a FGsLg [Sp My A (SMA)St], 6 K	81.35↔	Reop e dors und dorsolumb Spondylodese, dors Zugang
78.49.46↔	Kpl Rk d Ws d Wt Ep mt K a FGsLg [Sp My A (SMA)St], 7 K	81.36↔	Reop e lumb u lumbosakr Spondylodese, ventraler Zugang
78.49.47↔	Kpl Rk d Ws d Wt Ep mt K a FGsLg [Sp My A (SMA)St], 8 K	81.37↔	Reop e lmb u lmbskr Spndylods, intrtrnsvrs Zg
78.49.48↔	Kpl Rk d Ws d Wt Ep mt K a FGsLg [Sp My A (SMA)St], 9 K	81.38↔	Reop e lumb und lumbosakr Spondylodese, dors Zugang
78.49.4a↔	Kpl Rk d Ws d Wt Ep mt K a FGsLg [Sp My A (SMA)St], 10 K	81.39↔	Reoperation einer Spondylodese, n.a.klass.
78.49.4b↔	Kpl Rk d Ws d Wt Ep mt K a FGsLg [Sp My A (SMA)St], 11 K	81.51.00↔	Totalendoprothese des Hüftgelenks, n.n.bez.
78.49.4c↔	Kpl Rk d Ws d Wt Ep mt K a FGsLg [Sp My A (SMA)St], 12 K	81.51.10↔	Totalendoprothese des Hüftgelenks, Sonderprothese
78.49.4d↔	Kl Rk d Ws d Wt Ep m K a FGLg [Sp M A (SMA)St], 13 u mr K	81.51.99↔	Totalendoprothese des Hüftgelenks, sonstige
78.49.4e↔	Kmpl Rk d Ws (z.B. b Skl) d drsvntrl Epphysd	81.52.00↔	Partielle Hüftarthroplastik, n.n.bez.
78.49.4f↔	Kmpl Rk d Ws (z.B. b Skl) d untrl Epphysd m drs Wrblfs	81.52.10↔	Partielle Hüftarthpl, Femurkprot und Duokopfroth
78.49.4g↔	Kmpl Rk d Ws (z.B. b Skl) d bltrl Epphysd m drs Wrblfs	81.52.11↔	Part Hüftarthpl, Gelfpannstüsch und GelschnPflanze
78.49.50↔	Drs o vnt instrmnt Krrktrspndyl (z.B. b Skl), n.n.bez.	81.52.99↔	Partielle Hüftarthroplastik, sonstige
78.49.51↔	Drs istmt Krspsy (zB b Skl), N prmsb, 3-6 Sg	81.53.00↔	Revision einer Hüftendoprothese, n.n.bez.
78.49.52↔	Drs istmt Krspsy (zB b Skl), N prmsb, 7-10 Sg	81.53.10↔	Revision einer Hüftendoprothese, ohne Wechsel

81.53.11↔	Rv e Obrflrsprt a Hüftgl u Neuimpl e Hüftndprth	81.63.20↔	Spondylodese von 7 - 8 Wirbeln, dorsal
81.53.12↔	Revision e Duokopproth und Neuimpl e Hüftendoproth	81.63.21↔	Spondylodes v 7 8 Wirb, dors u vent komb, interkorp
81.53.13↔	Rev e sonst Hüftendoproth und Neuimpl e Hüftendoproth	81.63.22↔	Spondylodese von 7 - 8 Wirbeln, ventral, interkorporell
81.53.99↔	Revision einer Hüftendoprothese, sonstige	81.63.23↔	Spondylodese von 7 - 8 Wirbeln, dorsal, dynamisch
81.54.00↔	Totalendoprothese des Kniegelenks, n.n.bez.	81.63.99↔	Spondylodese o Reop e Spondylodese von 48 Wirbeln, So
81.54.10↔	Unikondyläre Schliittenprothese des Kniegelenkes	81.64.00↔	Spndylids o Reop e Spndylids v 9 o mhr Wrb, n.n.bz.
81.54.11↔	Bikondyläre Oberflächenersatzprothese des Kniegelenkes	81.64.10↔	Spondylodese von 9 oder mehr Wirbeln, dorsal
81.54.12↔	Scharnierendoprothese des Kniegelenkes	81.64.11↔	Spndylids v 9 o mhr Wrb, drs u vnt kmb, intrkrprl
81.54.13↔	Patellaersatz des Kniegelenkes	81.64.99↔	Spondylodes o Reop e Spondylodes v 9 o mehr Wirb, So
81.54.14↔	Sonderprothese des Kniegelenkes	81.65.00↔	Vertebroplastik, n.n.bez.
81.54.99↔	Totalendoprothese des oberen Sprunggelenks, sonstige	81.65.10↔	Vertebroplastik, 1 Wirbelkörper
81.55.00↔	Revision einer Knieprothese, n.n.bez.	81.65.11↔	Vertebroplastik, 2 Wirbelkörper
81.55.10↔	Revision einer Knieprothese, ohne Wechsel	81.65.12↔	Vertebroplastik, 3 Wirbelkörper
81.55.11↔	Revision e Knieprothese und Wechsel e Patellaersatzes	81.65.13↔	Vertebroplastik, 4 und mehr Wirbelkörper
81.55.12↔	Revision e Knieproth und Neuimpl e Knieendoprothese	81.65.99↔	Vertebroplastik, sonstige
81.55.99↔	Revision einer Knieprothese, sonstige	81.66.00↔	Kyphoplastik, n.n.bez.
81.56↔	Totalprothese des oberen Sprunggelenks	81.66.10↔	Kyphoplastik, 1 Wirbelkörper
81.59.00↔	Revision des Gelenkersatzes der unteren Extremitäten, nnbez	81.66.11↔	Kyphoplastik, 2 Wirbelkörper
81.59.10↔	Revision d Gelers d unteren Extrem, ohne Wechsel	81.66.12↔	Kyphoplastik, 3 Wirbelkörper
81.59.11↔	Revision und Wechsel einer Sprunggelenkendoprothese	81.66.13↔	Kyphoplastik, 4 und mehr Wirbelkörper
81.59.12↔	Revision und Wechsel einer Fusswurzelendoprothese	81.66.99↔	Kyphoplastik, sonstige
81.59.13↔	Revision und Wechsel e Vorfussoder Zehenendoprothese	84.51.00↔	Einsetzen von interkorporellen Implantaten, n.n.bez.
81.59.99↔	Revision des Gelenkersatzes der unteren Extremitäten, sonst	84.51.10↔	Einsetzen von interkorporellen Cages, 1 Segment
81.62.00↔	Spondylodes o Reop e Spondylodes v 23 Wirb, n.n.bez.	84.51.11↔	Einsetzen von interkorporellen Cages, 2 Segmente
81.62.10↔	Spondylodese von 2 Wirbeln, dorsal	84.51.12↔	Einsetzen von interkorporellen Cages, 3 Segmente
81.62.11↔	Spondylodes v 2 Wirbeln, dors u vent komb, interkorp	84.51.13↔	Einsetzen von interkorporellen Cages, 4 oder mehr Segmente
81.62.12↔	Spondylodese von 2 Wirbeln, ventral, interkorporell	84.51.99↔	Einsetzen von interkorporellen Implantaten, sonstige
81.62.13↔	Spondylodese von 2 Wirbeln, dorsal, dynamisch	92.39.00↔	Sonstige stereotaktische Radiochirurgie, n.n.bez.
81.62.20↔	Spondylodese von 3 Wirbeln, dorsal	92.39.01↔	And Hochvstrth, Stereot Bestr, frakt,zereb, n.n.bez.
81.62.21↔	Spondylodes v 3 Wirbeln, dors u vent komb, interkorp	92.39.11↔	And Hchvstrth, Streot Bstr, frkt, Extrzr, n.n.bz.
81.62.22↔	Spondylodese von 3 Wirbeln, ventral, interkorporell	92.39.20↔	And Hchvstrth, Streot Bstr, frkt: zrb, intmd Rdioth
81.62.23↔	Spondylodese von 3 Wirbeln, dorsal, dynamisch	92.39.21↔	And Hchvstrth, Streot Bstr, frkt: zrb, intmd Bgnbstr (IMAT)
81.62.99↔	Spondylodese o Reop e Spondylodese von 23 Wirbeln, So	92.39.22↔	And Hchvstrth, Streot Bstr, frkt: zrb, bldgst Enst
81.63.00↔	Spondylodes o Reop e Spondylodes v 48 Wirb, n.n.bez.	92.39.29↔	And Hochvstrth, Stereot Bestr, frakt, zerebral, So
81.63.10↔	Spondylodese von 4 - 6 Wirbeln, dorsal	92.39.30↔	And Hchvstrth, Streot Bstr, frkt: Extrzr, intmd Rdioth
81.63.11↔	Spondylodes v 4 6 Wirb, dors u vent komb, interkorp	92.39.31↔	And Hchvstrth, Streot Bstr, frkt: Extrzr, intmd Bgnbstr (IMAT)
81.63.12↔	Spondylodese von 4 - 6 Wirbeln, ventral, interkorporell	92.39.32↔	And Hchvstrth, Streot Bstr, frkt: Extrzr, bldgst Enst
81.63.13↔	Spondylodese von 4 - 6 Wirbeln, dorsal, dynamisch	92.39.39↔	And Hochvstrth, Stereot Bestr, frakt, Extrazer, So

**ADRG L38**

**Komplizierende Prozeduren mit bestimmtem operativen Eingriff oder Multiviszeraleingriff bei Krankheiten und Störungen der Harnorgane**

Komplizierende Prozeduren und (Definition der DRG (L03Z oder Definition der DRG (L04A oder Definition der DRG (L10Z oder Definition der DRG (L13A oder Definition der DRG (L18A) oder Multiviszeraleingriff

**DRG L38Z**

**Komplizierende Prozeduren mit bestimmtem operativen Eingriff oder Multiviszeraleingriff bei Krankheiten und Störungen der Harnorgane**

**ADRG L40**

**Diagnostische Ureterorenoskopie**

Prozedur in Tabelle L40-1

**DRG L40Z**

**Diagnostische Ureterorenoskopie**

**Prozedur L40-1**

55.22†↔ Pyeloskopie

56.31†↔ Ureteroskopie

**ADRG L42****Extrakorporale Stosswellenlithotripsie (ESWL) bei Harnsteinen**

Hauptdiagnose in Tabelle L42-1 und Prozedur in Tabelle L42-3

**DRG L42A****Extrakorporale Stosswellenlithotripsie (ESWL) bei Harnsteinen mit auxiliären Massnahmen oder bei Para- / Tetraplegie**

Prozedur in Tabelle L42-4 oder Nebendiagnose in Tabelle L42-2

**DRG L42B****Extrakorporale Stosswellenlithotripsie (ESWL) bei Harnsteinen ohne auxiliäre Massnahmen, ausser bei Para- / Tetraplegie****Hauptdiagnose L42-1**

N13.0	Hydronephrose b ureteropelviner Obstruktion	N20.2	Nierenstein u Ureterstein gleichzeitig
N13.1	Hydronephrose b Ureterstriktur, aonkl	N20.9	Harnstein, nnbez
N13.2	Hydronephrose b Obstruktion d Nieren- u Ureterstein	N21.0	Stein in Harnblase
N13.3	Sonstige u nnbez Hydronephrose	N21.1	Urethrastein
N13.4	Hydroureter	N21.8	Stein in sonstigen unteren Harnwegen
N13.5	Abknickung u Striktur Ureters oh Hydronephrose	N21.9	Stein in unteren Harnwegen, nnbez
N20.0	Nierenstein	N23	Nnbez Nierenkolik
N20.1	Ureterstein		

**Nebendiagnose L42-2**

G04.1	Tropische spastische Paraplegie	G82.42	Spast Tetrapares u Tetrapleg, chron kompl QSL
G82.02	Schlaff Parapares u Parapleg, chron kompl QSL	G82.43	Spast Tetrapares u Tetrapleg, chron inkompl QSL
G82.03	Schlaff Parapares u Parapleg, chron inkompl QSL	G82.49	Spast Tetrapares u Tetrapleg, nnbez
G82.09	Schlaff Parapares u Parapleg, nnbez	G82.52	Tetrapares u Tetrapleg, nnbez, chron kompl QSL
G82.12	Spast Parapares u Parapleg, chron kompl QSL	G82.53	Tetrapares u Tetrapleg, nnbez, chron inkompl QSL
G82.13	Spast Parapares u Parapleg, chron inkompl QSL	G82.59	Tetrapares u Tetrapleg, nnbez
G82.19	Spast Parapares u Parapleg, nnbez	G95.1	Vaskuläre Myelopathien
G82.22	Parapares u Parapleg, nnbez, chron kompl QSL	G95.2	Rückenmarkskompression, nnbez
G82.23	Parapares u Parapleg, nnbez, chron inkompl QSL	G95.80	HarnblasLähm b Schädig ob motor Neuron [UMNL]
G82.29	Parapares u Parapleg, nnbez	G95.81	HarnblasLähm b Schädig unt motor Neuron [LMNL]
G82.32	Schlaff Tetrapares u Tetrapleg, chron kompl QSL	G95.9	KH Rückenmark, nnbez
G82.33	Schlaff Tetrapares u Tetrapleg, chron inkompl QSL	P11.51	Geburtsverletzung Wirbelsäule u RM m chron QSL
G82.39	Schlaff Tetrapares u Tetrapleg, nnbez		

**Prozedur L42-3**

98.51†↔ Extrakorp Stosswlithotr [ESWL] v Niere, Uret u/o Blas

**Prozedur L42-4**

55.01.00†↔	Nephrotomie, n.n.bez.	57.0x.99†↔	Transurethrale Drainage der Harnblase, sonstige
55.01.10†↔	Nephrotomie, perkutan-transrenal	57.19.10†↔	So Zystotomie, Endosk Entf e Harnst, Perktransvesikal
55.01.99†↔	Nephrotomie, sonstige	57.19.11†↔	So Zystotomie, Endosk Entf e Fk, Perktransvesikal
55.02.00†↔	Nephrostomie, n.n.bez.	57.19.21†↔	So Zystot, Zystot (Sect alta), m Entf e Steines
55.02.10†↔	Nephrostomie, perkutan-transrenal	57.19.22†↔	So Zystotomie, Zystotomie (Sect alta), m Entf e Fk
55.02.99†↔	Nephrostomie, sonstige	57.19.23†↔	S Zystt, Zystt (Sct alt), m Asr e Blsntmpnd
55.03.00†↔	Perkut Nephrost oh Desint von Steinmaterial, n.n.bez.	57.32†↔	Sonstige Zystoskopie
55.03.10†↔	Prk Nphrst o Dsnt v Steint, Ef v Hrnst(n) au d Nrnbc	58.22†↔	Sonstige Urethrokopie
55.03.11†↔	Prk Nphrst o Dsnt v Steint, Ef v Hrnst(n) au d Urt	58.99.00†↔	Sonst Operationen an Urethra und Periurethralgewebe, nnbez
55.03.99†↔	Perkut Nephrost oh Desint von Steinmaterial, sonstige	58.99.10†↔	S Op an Urth u Priurthrl, Enl u Wchs e Stnt i d Urth
55.05†↔	Perkutan-transren Erweiterung d pyeloureteralen Überganges	58.99.99†↔	Sonst Operationen an Urethra und Periurethralgewebe, sonst
55.23†↔	Geschlossene [perkutane] [Nadel-] Biopsie an der Niere	59.8x.00†↔	Ureter-Katheterisierung, n.n.bez.
55.92†↔	Perkutane Aspiration an der Niere (Nierenbecken)	59.8x.10†↔	Ureter-Katheterisierung, Einlage, transurethral
55.93†↔	Ersetzen einer Nephrostomie-Kanüle	59.8x.11†↔	Ureter-Katheterisierung, Wechsel, transuretral
55.94†↔	Ersetzen einer Pyelostomie-Kanüle	59.8x.12†↔	Ureter-Katheterisierung, Einlage, perkutan-transrenal
57.0x.00†↔	Transurethrale Drainage der Harnblase, n.n.bez.	59.8x.99†↔	Ureter-Katheterisierung, sonstige
57.0x.10†↔	Transurethrale Drain d Harnblase, Entf e Harnsteines	59.93†↔	Ersetzen eines Ureterostomie-Katheters
57.0x.11†↔	Transurethrale Drain d Harnblase, Entf e Fremdkörpers	97.61†↔	Entfernen eines Pyelostomie- oder Nephrostomie-Katheters
57.0x.12†↔	Trnsrthr Drain d Hrnbl, Oprtv Asr e Hrnblsntmpnd	97.62†↔	Entfernen eines Ureterostomie- oder Ureterkatheters

**ADRG L60 Niereninsuffizienz, mehr als ein Belegungstag**

Hauptdiagnose in Tabelle L60-1 und Verweildauer > 1 Tag

**DRG L60A Niereninsuffizienz, mehr als ein Belegungstag, mit Dialyse, akutem Nierenversagen und äusserst schweren CC oder mit Dialyse und akutem Nierenversagen oder äusserst schweren CC, Alter < 16 Jahre**

Hauptdiagnose in Tabelle L60-2 und PCCL > 3 und Dialyse oder Dialyse und (Hauptdiagnose in Tabelle L60-2 oder PCCL > 3) und Alter < 16 Jahre

**DRG L60B Niereninsuffizienz, mehr als ein Belegungstag, mit Dialyse und akutem Nierenversagen oder äusserst schweren CC, Alter > 15 Jahre**

Dialyse und (Hauptdiagnose in Tabelle L60-2 oder PCCL > 3)

**DRG L60C Niereninsuffizienz, mehr als ein Belegungstag, mit Dialyse oder äusserst schweren CC**

PCCL > 3 oder Dialyse

**DRG L60D Niereninsuffizienz, mehr als ein Belegungstag, ohne Dialyse, ohne äusserst schwere CC**

**Diagnose L60-1**

I12.00	Hypertens NierenKH m Niereninsuff, oA hypert Kris	N18.4	Chron Nierenkrankheit, Stadium 4
I12.01	Hypertens NierenKH m Niereninsuff, mA hypert Kris	N18.5	Chron Nierenkrankheit, Stadium 5
I13.10	Hypertens He-/NierKH mit Niereninsuff, oA hypert Kris	N18.80	Einseitige chron Nierenfunktionsstörung
I13.11	Hypertens He-/NierKH m Niereninsuff, mA hypert Kris	N18.89	Sonst chron Nierenkrankheit, Stadium nnbez
N17.0	Akutes Nierenversagen m Tubulusnekrose	N18.9	Chronische Nierenkrankheit, nicht näher bezeichnet
N17.1	Akutes Nierenversagen m akuter Rindennekrose	N19	Nnbez Niereninsuffizienz
N17.2	Akutes Nierenversagen m Marknekrose	N99.0	Nierenversagen nach med Massnahmen
N17.8	Sonstiges akutes Nierenversagen	R34	Anurie u Oligurie
N17.9	Akutes Nierenversagen, nnbez	T79.5	Traumatische Anurie
N18.1	Chron Nierenkrankheit, Stadium 1	Z49.0	Vorbereitung auf Dialyse
N18.2	Chron Nierenkrankheit, Stadium 2	Z49.1	Extrakorporale Dialyse
N18.3	Chron Nierenkrankheit, Stadium 3		

**Hauptdiagnose L60-2**

N17.0	Akutes Nierenversagen m Tubulusnekrose	N17.8	Sonstiges akutes Nierenversagen
N17.1	Akutes Nierenversagen m akuter Rindennekrose	N17.9	Akutes Nierenversagen, nnbez
N17.2	Akutes Nierenversagen m Marknekrose		

**ADRG L62 Neubildungen der Harnorgane**

Hauptdiagnose in Tabelle L62-1

**DRG L62A Neubildungen der Harnorgane mit äusserst schweren CC**

PCCL > 3

**DRG L62B Neubildungen der Harnorgane ohne äusserst schwere CC**

**Diagnose L62-1**

C64	BNB der Niere, ausgenommen Nierenbecken	C67.6	Bösartige Neubildung: Ostium ureteris
C65	BNB Nierenbecken	C67.7	Bösartige Neubildung: Urachus
C66	BNB Ureter	C67.8	BNB: Harnblase, mehrere Teilbereiche überlappend
C67.0	Bösartige Neubildung: Trigonum vesicae	C67.9	Bösartige Neubildung: Harnblase, nicht näher bezeichnet
C67.1	Bösartige Neubildung: Apex vesicae	C68.0	Bösartige Neubildung: Urethra
C67.2	Bösartige Neubildung: Laterale Harnblasenwand	C68.1	Bösartige Neubildung: Paraurethrale Drüse
C67.3	Bösartige Neubildung: Vordere Harnblasenwand	C68.8	BNB: Harnorgane, mehrere Teilbereiche überlappend
C67.4	Bösartige Neubildung: Hintere Harnblasenwand	C68.9	Bösartige Neubildung: Harnorgan, nicht näher bezeichnet
C67.5	Bösartige Neubildung: Harnblasenhals	C79.0	Sekundäre BNB Niere u Nierenbecken

C79.1	Sekundäre BNB Harnblase, sonst u nnbez Harnorgane	D30.9	Gutartige Neubildung Harnorgan, nnbez
D09.0	Carcinoma in situ Harnblase	D41.0	NB unsich/unbek Verhalt Niere
D09.1	Carcinoma in situ sonst u nnbez Harnorgane	D41.1	NB unsich/unbek Verhalt Nierenbecken
D30.0	Gutartige Neubildung Niere	D41.2	NB unsich/unbek Verhalt Ureter
D30.1	Gutartige Neubildung Nierenbecken	D41.3	NB unsich/unbek Verhalt Urethra
D30.2	Gutartige Neubildung Ureter	D41.4	NB unsich/unbek Verhalt Harnblase
D30.3	Gutartige Neubildung Harnblase	D41.7	NB unsich/unbek Verhalt sonstige Harnorgane
D30.4	Gutartige Neubildung Urethra	D41.9	NB unsich/unbek Verhalt Harnorgan, nnbez
D30.7	Gutartige Neubildung sonstige Harnorgane	N30.4	Strahlenzystitis

**ADRG L63 Infektionen der Harnorgane**

Hauptdiagnose in Tabelle L63-1

**DRG L63A Infektionen der Harnorgane mit äusserst schweren CC, Alter < 6 Jahre**

PCCL &gt; 3 und Alter &lt; 6 Jahre

**DRG L63B Infektionen der Harnorgane mit äusserst schweren CC, Alter > 5 Jahre**

PCCL &gt; 3

**DRG L63C Infektionen der Harnorgane ohne äusserst schwere CC, Alter < 12 Jahre oder Kathetereinlage**

Alter &lt; 12 Jahre oder Prozedur in Tabelle L63-2

**DRG L63D Infektionen der Harnorgane ohne äusserst schwere CC, Alter > 11 Jahre ohne Kathetereinlage****Hauptdiagnose L63-1**

A18.1	Tuberkulose Urogenitalsystem	N15.11	Perinephritischer Abszess
A98.5	Hämorrhagisches Fieber mit renalem Syndrom	N30.0	Akute Zystitis
B65.0	Schistosom durch Schistosoma haematob [Blasenbilharz]	N30.2	Sonstige chronische Zystitis
N10	Akute tubulointerstitielle Nephritis	N30.3	Trigonumzystitis
N11.1	Chronische obstruktive Pyelonephritis	N30.8	Sonstige Zystitis
N11.8	Sonstige chron tubulointerstitielle Nephritis	N30.9	Zystitis, nnbez
N11.9	Chronische tubulointerstitielle Nephritis, nnbez	N34.0	Harnröhrenabszess
N12	Tubulointerstitielle Nephritis, n als akut od chron bez	N34.1	Unspezifische Urethritis
N13.6	Pyonephrose	N34.2	Sonstige Urethritis
N13.8	Sonst obstruktive Uropathie u Refluxuropathie	N34.3	Urethrales Syndrom, nnbez
N15.10	Nierenabszess	N39.0	Harnwegsinfektion, Lokalisation nnbez

**Prozedur L63-2**

56.91†↔	Dilatation des Ureterostiums	57.19.23†↔	S Zystt, Zystt (Sct alt), m Asr e Blsntmpnd
57.0x.00†↔	Transurethrale Drainage der Harnblase, n.n.bez.	57.32†↔	Sonstige Zystoskopie
57.0x.10†↔	Transurethrale Drain d Harnblase, Entf e Hamsteines	59.8x.00†↔	Ureter-Katheterisierung, n.n.bez.
57.0x.11†↔	Transurethrale Drain d Harnblase, Entf e Fremdkörpers	59.8x.10†↔	Ureter-Katheterisierung, Einlage, transurethral
57.0x.12†↔	Trnsrthr Drain d Hrml, Oprtv Asr e Hrmlsntmpnd	59.8x.11†↔	Ureter-Katheterisierung, Wechsel, transuretral
57.0x.99†↔	Transurethrale Drainage der Harnblase, sonstige	59.8x.12†↔	Ureter-Katheterisierung, Einlage, perkutan-transrenal
57.19.10†↔	So Zystotomie, Endosk Entf e Harnst, Pertransvesikal	59.8x.99†↔	Ureter-Katheterisierung, sonstige
57.19.11†↔	So Zystotomie, Endosk Entf e Fk, Pertransvesikal	59.93†↔	Ersetzen eines Ureterostomie-Katheters
57.19.21†↔	So Zystot, Zystot (Sect alta), m Entf e Steines	97.62†↔	Entfernen eines Ureterostomie- oder Ureterkatheters
57.19.22†↔	So Zystotomie, Zystotomie (Sect alta), m Entf e Fk		

**ADRG L64****Harnsteine und Harnwegsobstruktion oder Urethrastraktur, andere leichte bis moderate Erkrankungen der Harnorgane, mehr als ein Belegungstag oder Beschwerden und Symptome der Harnorgane**

Hauptdiagnose in Tabelle L64-1 oder Hauptdiagnose in Tabelle L64-2 oder Hauptdiagnose in Tabelle L64-3 und Verweildauer > 1 Tag oder Hauptdiagnose in Tabelle L64-4

**DRG L64A****Harnsteine und Harnwegsobstruktion, Alter > 75 J. od. mit äusserst schw. oder schw. CC oder Urethrastraktur, andere leichte bis moderate Erkr. der Harnorgane, mehr als ein Beleg.tag oder Beschw. und Sympt. der Harnorg. oder Urethrozystoskopie**

Alter > 75 Jahre oder PCCL > 2 oder Hauptdiagnose in Tabelle L64-2 oder Hauptdiagnose in Tabelle L64-3 und Verweildauer > 1 Tag oder Hauptdiagnose in Tabelle L64-4 oder Prozedur in Tabelle L64-5

**DRG L64B****Harnsteine und Harnwegsobstruktion, Alter < 76 Jahre und ohne äusserst schwere oder schwere CC****Diagnose L64-1**

N13.0	Hydronephrose b ureteropelviner Obstruktion	N20.2	Nierenstein u Ureterstein gleichzeitig
N13.1	Hydronephrose b Ureterstraktur, aonkl	N20.9	Harnstein, nnbez
N13.2	Hydronephrose b Obstruktion d Nieren- u Ureterstein	N21.0	Stein in Harnblase
N13.3	Sonstige u nnbez Hydronephrose	N21.1	Urethrastein
N13.4	Hydroureter	N21.8	Stein in sonstigen unteren Harnwegen
N13.5	Abknickung u Striktur Ureters oh Hydronephrose	N21.9	Stein in unteren Harnwegen, nnbez
N20.0	Nierenstein	N23	Nnbez Nierenkolik
N20.1	Ureterstein	N30.1	Interstitielle Zystitis (chronisch)

**Hauptdiagnose L64-2**

N35.0	Posttraumatische Harnröhrenstraktur	N35.9	Harnröhrenstraktur, nnbez
N35.1	Postinfektiöse Harnröhrenstraktur, aonkl	N99.1	Harnröhrenstraktur nach med Massnahmen
N35.8	Sonstige Harnröhrenstraktur		

**Hauptdiagnose L64-3**

N13.7	Uropathie in Zus m vesikoureteralem Reflux	Q62.7	Angeborener vesiko-ureterorenenaler Reflux
N13.9	Obstruktive Uropathie u Refluxuropathie, nnbez	Q62.8	Sonstige angeborene Fehlbildungen Ureter
N26	Schrumpfniere, nnbez	Q63.0	Akzessorische Niere
N39.1	Persistierende Proteinurie, nnbez	Q63.1	Gelappte Niere, verschmolzene Niere u Hufeisenniere
N39.2	Orthostatische Proteinurie, nnbez	Q63.2	Ektope Niere
N39.81	Flankenschmerz-Hämaturie-Syndrom	Q63.3	Hyperplastische Niere u Riesenniere
N39.88	Sonstige nbez KH Harnsystem	Q63.8	Sonstige nbez angeborene Fehlbildungen Niere
N39.9	KH Harnsystem, nnbez	Q63.9	Angeborene Fehlbildung Niere, nnbez
Q60.0	Nierenagenesie, einseitig	S37.00	Verletzung Niere, nnbez
Q60.2	Nierenagenesie, nnbez	S37.01	Prellung u Hämatom Niere
Q60.3	Nierenhypoplasie, einseitig	S37.30	Verletzung Hamröhre, nnbez
Q60.5	Nierenhypoplasie, nnbez	S37.31	Verletzung Hamröhre, Pars membranacea
Q60.6	Potter-Syndrom	S37.32	Verletzung Hamröhre, Pars spongiosa
Q62.0	Angeborene Hydronephrose	T83.0	Mechan Komplik d Harnwegskatheter (Verweilkatheter)
Q62.1	Atresie und (angeborene) Stenose Ureter	T83.1	Mechan Komplik d so Geräte od Implantate im Harntrakt
Q62.2	Angeborener Megaureter	T83.2	Mechanische Komplik d Harnorgantransplantat
Q62.3	Sonst (angeb) obstruktive Defekte Nierenbecken u Ureter	T83.4	Mechan Komplik d so Proth/Implant/Transpl im Genitaltrakt
Q62.4	Agenesie Ureter	T83.6	Infektion/entzündl Rkt d Proth/Implant/Transpl im GenitTrakt
Q62.5	Duplikatur Ureter	T83.8	So Komplik d Proth/Implant/Transpl im Urogenitaltrakt
Q62.6	Lageanomalie Ureter	T83.9	Nnbez Komplik d Proth/Implant/Transpl im Urogenitaltrakt

**Hauptdiagnose L64-4**

N02.0	Rezidiv/persist Hämaturie, minimale glomerul Läsion	N02.9	Rezidiv/persist Hämaturie, Art morphol Veränderung nnbez
N02.1	Rezidiv/persist Hämaturie, fok/segm glomerul Läsionen	N39.3	Belastungsinkontinenz [Stressinkontinenz]
N02.2	Rezidiv/persist Hämaturie, diff membr GN	N39.40	Reflexinkontinenz
N02.3	Rezidiv/persist Hämaturie, diff mesangioprolif GN	N39.41	Überlaufinkontinenz
N02.4	Rezidiv/persist Hämaturie, diff endokapillär-proliferat GN	N39.42	Dranginkontinenz
N02.5	Rezidiv/persist Hämaturie, diffuse mesangiokapilläre GN	N39.43	Extraurethrale Harninkontinenz
N02.6	Rezidiv/persist Hämaturie, Dense-deposit-KH	N39.47	Rezidivinkontinenz
N02.7	Rezidiv/persist Hämaturie, GN m diffuser Halbmondbild	N39.48	Sonst nbez Harninkontinenz
N02.8	Rezidiv/persist Hämaturie, sonst morpholog Veränderung	R30.0	Dysurie



R30.1	Tenesmus vesicae	R80	Isolierte Proteinurie
R30.9	Schmerzen b Wasserlassen, nnbez	R82.0	Chylurie
R31	Nnbez Hämaturie	R82.3	Hämoglobinurie
R32	Nnbez Harninkontinenz	R82.5	Erhöhte Urinwerte Drogen AM biologisch aktive Subst
R33	Harnverhaltung	R82.7	Abnorm Befund mikrobiologische Urinuntersuchung
R35	Polyurie	R82.8	Abnorm Befund zytolog u histolog Urinuntersuchung
R36	Ausfluss aus Hamröhre	R82.9	Sonstige u nnbez abnorme Urinbefunde
R39.0	Urin-Extravasation	R93.4	Abnorm Befund bildgeb Diagnostik Harnorgane
R39.1	Sonstige Miktionsstörungen	R94.4	Abnorme Ergebnisse Nierenfunktionsprüfungen
R39.2	Extrarenale Urämie	R94.8	Abnorme Ergebnisse Fktrprüf so Organe/Organsysteme
R39.8	Sonstige u nnbez Sympt Harnsystem		

**Prozedur L64-5**

56.91†↔	Dilatation des Ureterostiums	57.19.23†↔	S Zystt, Zystt (Sct alt), m Asr e Blsntmpnd
57.0x.00†↔	Transurethrale Drainage der Harnblase, n.n.bez.	57.32†↔	Sonstige Zystoskopie
57.0x.10†↔	Transurethrale Drain d Harnblase, Entf e Harnsteines	59.8x.00†↔	Ureter-Katheterisierung, n.n.bez.
57.0x.11†↔	Transurethrale Drain d Harnblase, Entf e Fremdkörper	59.8x.10†↔	Ureter-Katheterisierung, Einlage, transurethral
57.0x.12†↔	Trnsrthr Drain d Hrnl, Oprtv Asr e Hrnlblsntmpnd	59.8x.11†↔	Ureter-Katheterisierung, Wechsel, transuretral
57.0x.99†↔	Transurethrale Drainage der Harnblase, sonstige	59.8x.12†↔	Ureter-Katheterisierung, Einlage, perkutan-transrenal
57.19.10†↔	So Zystotomie, Endosk Entf e Harnst, Pertransvesikal	59.8x.99†↔	Ureter-Katheterisierung, sonstige
57.19.11†↔	So Zystotomie, Endosk Entf e Fk, Pertransvesikal	59.93†↔	Ersetzen eines Ureterostomie-Katheters
57.19.21†↔	So Zystot, Zystot (Sect alta), m Entf e Steines	97.62†↔	Entfernen eines Ureterostomie- oder Ureterkatheters
57.19.22†↔	So Zystotomie, Zystotomie (Sect alta), m Entf e Fk		

**ADRG L68****Andere mässig schwere Erkrankungen der Harnorgane oder Harnblasenlähmung, mehr als ein Belegungstag**

Hauptdiagnose in Tabelle L68-1 oder Hauptdiagnose in Tabelle L68-2 und Verweildauer &gt; 1 Tag

**DRG L68A****Andere mässig schwere Erkrankungen der Harnorgane oder Harnblasenlähmung, mehr als ein Belegungstag, Alter < 6 Jahre**

Alter &lt; 6 Jahre

**DRG L68B****Andere mässig schwere Erkrankungen der Harnorgane oder Harnblasenlähmung, mehr als ein Belegungstag, Alter > 5 Jahre****Hauptdiagnose L68-1**

E12.20	DM iVm Fehl-/Mangelernähr m Nierenkomplik, n entgl bez	N01.1	Rapid-progress nephrit Synd, fok/segm glomerul Läsionen
E12.21	DM iVm Fehl-/Mangelernähr m Nierenkomplik, entgl bez	N01.2	Rapid-progress nephrit Synd, diffuse membranöse GN
F45.34	Somatof auton Fktstör, Urogenitalsyst	N01.3	Rapid-progress nephrit Synd, diff mesangioprolif GN
I12.90	Hypertens NierenKH oh Niereninsuff, oA hypert Kris	N01.4	Rapid-progress nephrit Synd, diff endokap-prolif GN
I12.91	Hypertens NierenKH oh Niereninsuff, mA hypert Kris	N01.5	Rapid-progress nephrit Synd, diff mesangiokapilläre GN
I72.2	Aneurysma u Dissektion Nierenarterie	N01.6	Rapid-progress nephrit Synd, Dense-deposit-KH
I82.3	Embolie u Thrombose Nierenvene	N01.7	Rapid-progress nephrit Synd, GN m diff Halbmondbild
M10.30	Gicht d Nierenfunktionsstörung, mehrere Lok	N01.8	Rapid-progress nephrit Synd, sonst morpholog Veränder
M10.31	Gicht d Nierenfunktionsstörung, Schulterregion	N01.9	Rapid-progress nephrit Synd, Art morph Veränderung nnbez
M10.32	Gicht d Nierenfunktionsstörung, Oberarm	N03.0	Chron nephrit Synd, minimale glomeruläre Läsion
M10.33	Gicht d Nierenfunktionsstörung, Unterarm	N03.1	Chron nephrit Synd, fokale/segmentale glomerul Läsionen
M10.34	Gicht d Nierenfunktionsstörung, Hand	N03.2	Chron nephrit Synd, diffuse membranöse GN
M10.35	Gicht d Nierenfunktionsstörung, Beckenregion/OS	N03.3	Chron nephrit Synd, diffuse mesangioproliferative GN
M10.36	Gicht d Nierenfunktionsstörung, Unterschenkel	N03.4	Chron nephrit Synd, diffuse endokapillär-proliferative GN
M10.37	Gicht d Nierenfunktionsstörung, Knöchel/Fuss	N03.5	Chron nephrit Synd, diffuse mesangiokapilläre GN
M10.38	Gicht d Nierenfunktionsstörung, sonstige Lok	N03.6	Chron nephrit Synd, Dense-deposit-KH
M10.39	Gicht d Nierenfunktionsstörung, nnbez Lokalisationen	N03.7	Chron nephrit Synd, GN m diffuser Halbmondbildung
N00.0	Akut nephrit Synd, minimale glomeruläre Läsion	N03.8	Chron nephrit Synd, sonst morphol Veränderungen
N00.1	Akut nephrit Synd, fokale u segment glomerul Läsionen	N03.9	Chron nephrit Synd, Art morphol Veränderung nnbez
N00.2	Akut nephrit Synd, diffuse membranöse GN	N05.0	Nnbez nephrit Synd, minimale glomeruläre Läsion
N00.3	Akut nephrit Synd, diffuse mesangioproliferative GN	N05.1	Nnbez nephrit Synd, fokale/segmentale glomerul Läsionen
N00.4	Akut nephrit Synd, diffuse endokap-prolif GN	N05.2	Nnbez nephrit Synd, diffuse membranöse GN
N00.5	Akut nephrit Synd, diffuse mesangiokapilläre GN	N05.3	Nnbez nephrit Synd, diffuse mesangioproliferative GN
N00.6	Akut nephrit Synd, Dense-deposit-KH	N05.4	Nnbez nephrit Synd, diffuse endokapillär-proliferative GN
N00.7	Akut nephrit Synd, GN m diffuser Halbmondbildung	N05.5	Nnbez nephrit Synd, diffuse mesangiokapilläre GN
N00.8	Akut nephrit Synd, sonst morpholog Veränderungen	N05.6	Nnbez nephrit Synd, Dense-deposit-KH
N00.9	Akut nephrit Synd, Art morpholog Veränderung nnbez	N05.7	Nnbez nephrit Synd, GN m diffuser Halbmondbildung
N01.0	Rapid-progress nephrit Syndminimale glomeruläre Läsion	N05.8	Nnbez nephrit Synd, sonst morpholog Veränderungen

N05.9	Nnbez nephrit Synd, Art morpholog Veränderung nnbez	N32.1	Vesikointestinalfistel
N06.0	Isol Proteinurie m Ang morph Veränd, min glomerul Läsion	N32.2	Harnblasenfistel, aonkl
N06.1	Isol Proteinurie m Ang morph Veränd, fok/segm glom Läs	N32.3	Harnblasendivertikel
N06.2	Isol Proteinurie m Ang morph Veränd, diff membran GN	N32.4	Harnblasenruptur, nichttraumatisch
N06.3	Isol Proteinurie m Ang morph Veränd, diff mesangprol GN	N32.8	Sonstige nbez KH Harnblase
N06.4	Isol Proteinurie m Ang morph Veränd, diff endok-prol GN	N32.9	KH Harnblase, nnbez
N06.5	Isol Proteinurie m Ang morph Veränd, diff mesangkap GN	N36.0	Harnröhrenfistel
N06.6	Isol Proteinurie m Ang morph Veränd, Dense-deposit-KH	N36.1	Harnröhrendivertikel
N06.7	Isol Proteinurie m Ang morph Veränd, GN diff Halbmondb	N36.2	Harnröhrenkarunkel
N06.8	Isol Proteinurie m Ang morph Veränd, so morph Veränd	N36.3	Prolaps Harnröhrenschleimhaut
N06.9	Isol Proteinurie m Ang morph Veränd, Art morph Verän nnbez	N36.8	Sonstige nbez KH Hamröhre
N07.0	Heredit Nephropathie, aonkl, min glomeruläre Läsion	N36.9	KH Hamröhre, nnbez
N07.1	Heredit Nephropathie, aonkl, fok/segment glomer Läsion	N98.0	Infektion i Zusammenhang m artifizier Insemination
N07.2	Heredit Nephropathie, aonkl, diffuse membranöse GN	N99.5	FktStör äusseres Stoma Hamrtrakt
N07.3	Heredit Nephropathie, aonkl, diffuse mesangioprolif GN	N99.8	Sonst KH Urogenitalsystem n med Massn
N07.4	Heredit Nephropathie, aonkl, diff endokap-prolif GN	Q60.1	Nierenagenesie, beidseitig
N07.5	Heredit Nephropathie, aonkl, diff mesangiokapilläre GN	Q60.4	Nierenhypoplasie, beidseitig
N07.6	Heredit Nephropathie, aonkl, Dense-deposit-KH	Q61.0	Angeborene solitäre Nierenzyste
N07.7	Heredit Nephropathie, aonkl, GN m diff Halbmondbildung	Q61.1	Polyzyst Niere, autosom-rez
N07.8	Heredit Nephropathie, aonkl, so morphol Veränderungen	Q61.2	Polyzyst Niere, autosom-dom
N07.9	Heredit Nephropathie, aonkl, Art morphol Veränderung nnbez	Q61.3	Polyzystische Niere, nnbez
N11.0	Nichtobstruktive, m Reflux verb chron Pyelonephritis	Q61.4	Nierendysplasie
N14.0	Analgetika-Nephropathie	Q61.5	Medulläre Zystenniere
N14.1	Nephropathie d so AM/Drogen/biol akt Subst	Q61.8	Sonstige zystische Nierenkrankheiten
N14.2	Nephropathie d nnbez AM/Drogen/biol aktive Subst	Q61.9	Zystische Nierenkrankheit, nnbez
N14.3	Nephropathie d Schwermetalle	Q64.1	Ekstrophie Harnblase
N14.4	Toxische Nephropathie, aonkl	Q64.2	Angeborene Urethralklappen im hinteren Teil Hamröhre
N15.0	Balkan-Nephropathie	Q64.3	So Atresie u (angeb) Stenose Urethra u Harnblasenhals
N15.8	Sonst nbez tubulointerstitielle Nieren-KH	Q64.4	Fehlbildung Urachus
N15.9	Tubulointerstitielle Nierenkrankheit, nnbez	Q64.5	Angeborenes Fehlen Harnblase u Urethra
N25.0	Renale Osteodystrophie	Q64.6	Angeborenes Divertikel Harnblase
N25.1	Renaler Diabetes insipidus	Q64.7	Sonst angeborene Fehlbildung Harnblase u Urethra
N25.8	Sonst KH infolge Schädigung tubuläre Nierenfunktion	Q64.8	Sonst nbez angeborene Fehlbildungen Harnsystem
N25.9	KH infolge Schädigung tubuläre Nierenfunktion, nnbez	Q64.9	Angeborene Fehlbildung Harnsystem, nnbez
N27.0	Kleine Niere unbek Ursache, einseitig	S36.83	Verletzung Retroperitoneum
N27.1	Kleine Niere unbek Ursache, bdseitig	S37.1	Verletzung Hamleiter
N27.9	Kleine Niere unbek Ursache, nnbez	S37.20	Verletzung Harnblase, nnbez
N28.1	Zyste Niere, erworben	S37.21	Prellung Harnblase
N28.8	Sonstige nbez KH Niere/Ureter	S37.22	Ruptur Harnblase
N28.9	Krankheit Niere/Ureter, nnbez	S37.28	Sonstige Verletzungen Harnblase
N31.0	Ungehemmte neurogene Blasenentleerung, aonkl	S37.33	Verletzung Hamröhre, Pars prostatica
N31.1	Neurogene Reflexblase, aonkl	S37.38	Verletzung Hamröhre, sonst Teile
N31.2	Schlaffe neurogene Harnblase, aonkl	T19.0	Fremdkörper in Hamröhre
N31.80	Neuromusk Low-compliance-Blas, organ fix	T19.1	Fremdkörper in Harnblase
N31.81	Hypo-/Akontraktil BlasMusk oh neurol Substr	T85.71	Infekt u entzündl Reakt durch Katheter zur Peritonealdialyse
N31.82	Instabil Blase oh neurolog Substr	Z43.5	Versorgung Zystostoma
N31.88	Sonst neuromusk Dysfunkt Harnblas	Z43.6	Versorgung so künstl Körperöffnungen Hamrtrakt
N31.9	Neuromuskuläre Dysfunktion Harnblase, nnbez	Z46.6	Versorgen m u Anpassen Gerät im Hamrtrakt
N32.0	Blasenhalsobstruktion	Z94.0	Zustand nach Nierentransplantation

**Hauptdiagnose L68-2**

G95.80	HarnblasLähm b Schädig ob motor Neuron [UMNL]	G95.81	HarnblasLähm b Schädig unt motor Neuron [LMNL]
--------	---	--------	--

**ADRG L69**

**Andere schwere Erkrankungen der Harnorgane, mehr als ein Belegungstag**

Hauptdiagnose in Tabelle L69-1 und Verweildauer > 1 Tag

**DRG L69A**

**Andere schwere Erkrankungen der Harnorgane, mehr als ein Belegungstag mit äusserst schweren CC oder Alter < 10 Jahre**

Alter < 10 Jahre oder PCCL > 3

**DRG L69B**

**Andere schwere Erkrankungen der Harnorgane, mehr als ein Belegungstag ohne äusserst schwere CC, Alter > 9 Jahre**

**Hauptdiagnose L69-1**

E10.20	Prim insabh DM [T-1-Diab] m Nierenkomplik, n entgl bez	N04.5	Nephrotisches Synd, diffuse mesangiokapilläre GN
E10.21	Prim insabh DM [T-1-Diab] m Nierenkomplik, entgl bez	N04.6	Nephrotisches Syndrom, Dense-deposit-Krankheit
E11.20	N prim insabh DM [T-2-Diab] m Nierenkomplik, n entgl bez	N04.7	Nephrotisches Synd, GN m diffuser Halbmondbildung
E11.21	N prim insabh DM [T-2-Diab] m Nierenkomplik, entgl bez	N04.8	Nephrotisches Synd, sonst morphol Veränderungen
E13.20	Sonst nbez Diab mell m Nierenkomplik, n entgl bez	N04.9	Nephrotisches Synd, Art morphol Veränderung nnbez
E13.21	Sonst nbez Diab mell m Nierenkomplik, entgl bez	N28.0	Ischämie/Infarkt Niere
E14.20	Nnbez Diab mell m Nierenkompl, n entgl bez	S37.02	Rissverletzung Niere
E14.21	Nnbez Diab mell m Nierenkompl, entgl bez	S37.03	Komplette Ruptur Nierenparenchym
N04.0	Nephrotisches Synd, minimale glomeruläre Läsion	T83.5	Infektion/entzündl Rkt d Proth/Implant/Transpl im Hamtrakt
N04.1	Nephrotisches Synd, fokale/segment glomerul Läsionen	T86.10	Akute Funktionsverschlechterung eines Nierentransplantates
N04.2	Nephrotisches Synd, diffuse membranöse GN	T86.11	Chron Funktionsverschlechterung eines Nierentransplantates
N04.3	Nephrotisches Synd, diffuse mesangioproliferative GN	T86.12	Verzögerte Aufnahme der Transplantatfunktion
N04.4	Nephrotisches Synd, diffuse endokapillär-proliferative GN	T86.19	Sonst u nnbez FunktStör, Versagen u Abstoss Nierentranspl

**ADRG L70****Krankheiten und Störungen der Harnorgane, ein Belegungstag oder Niereninsuffizienz, ein Belegungstag ohne Dialyse**

Verweildauer ist gleich 1 Tag

**DRG L70A****Krankheiten und Störungen der Harnorgane, ein Belegungstag, Alter < 16 Jahre, ausser bei Niereninsuffizienz ohne Dialyse**

Alter &lt; 16 Jahre und keine Hauptdiagnose in Tabelle L70-1

**DRG L70B****Krankheiten und Störungen der Harnorgane, ein Belegungstag, Alter > 15 Jahre oder Niereninsuffizienz, ohne Dialyse****Hauptdiagnose L70-1**

I12.00	Hypertens NierenKH m Niereninsuff, oA hypert Kris	N18.3	Chron Nierenkrankheit, Stadium 3
I12.01	Hypertens NierenKH m Niereninsuff, mA hypert Kris	N18.4	Chron Nierenkrankheit, Stadium 4
I13.10	Hypertens He-/NierKH mit Niereninsuff, oA hypert Kris	N18.5	Chron Nierenkrankheit, Stadium 5
I13.11	Hypertens He-/NierKH m Niereninsuff, mA hypert Kris	N18.80	Einseitige chron Nierenfunktionsstörung
N17.0	Akutes Nierenversagen m Tubulusnekrose	N18.89	Sonst chron Nierenkrankheit, Stadium nnbez
N17.1	Akutes Nierenversagen m akuter Rindennekrose	N18.9	Chronische Nierenkrankheit, nicht näher bezeichnet
N17.2	Akutes Nierenversagen m Marknekrose	N19	Nnbez Niereninsuffizienz
N17.8	Sonstiges akutes Nierenversagen	N99.0	Nierenversagen nach med Massnahmen
N17.9	Akutes Nierenversagen, nnbez	R34	Anurie u Oligurie
N18.1	Chron Nierenkrankheit, Stadium 1	T79.5	Traumatische Anurie
N18.2	Chron Nierenkrankheit, Stadium 2	Z49.0	Vorbereitung auf Dialyse

**ADRG L71****Niereninsuffizienz, ein Belegungstag mit Dialyse**

Hauptdiagnose in Tabelle L71-1 und Verweildauer ist gleich 1 Tag und Dialyse

**DRG L71Z****Niereninsuffizienz, ein Belegungstag mit Dialyse****Hauptdiagnose L71-1**

I12.00	Hypertens NierenKH m Niereninsuff, oA hypert Kris	N18.3	Chron Nierenkrankheit, Stadium 3
I12.01	Hypertens NierenKH m Niereninsuff, mA hypert Kris	N18.4	Chron Nierenkrankheit, Stadium 4
I13.10	Hypertens He-/NierKH mit Niereninsuff, oA hypert Kris	N18.5	Chron Nierenkrankheit, Stadium 5
I13.11	Hypertens He-/NierKH m Niereninsuff, mA hypert Kris	N18.80	Einseitige chron Nierenfunktionsstörung
N17.0	Akutes Nierenversagen m Tubulusnekrose	N18.89	Sonst chron Nierenkrankheit, Stadium nnbez
N17.1	Akutes Nierenversagen m akuter Rindennekrose	N18.9	Chronische Nierenkrankheit, nicht näher bezeichnet
N17.2	Akutes Nierenversagen m Marknekrose	N19	Nnbez Niereninsuffizienz
N17.8	Sonstiges akutes Nierenversagen	N99.0	Nierenversagen nach med Massnahmen
N17.9	Akutes Nierenversagen, nnbez	R34	Anurie u Oligurie
N18.1	Chron Nierenkrankheit, Stadium 1	T79.5	Traumatische Anurie
N18.2	Chron Nierenkrankheit, Stadium 2	Z49.0	Vorbereitung auf Dialyse

**ADRG L72**

**Thrombotische Mikroangiopathie oder Hämolytisch-urämisches Syndrom**

Hauptdiagnose in Tabelle L72-1

**DRG L72Z**

**Thrombotische Mikroangiopathie oder Hämolytisch-urämisches Syndrom**

**Hauptdiagnose L72-1**

D59.3

Hämolytisch-urämisches Syndrom

M31.1

Thrombotische Mikroangiopathie

**ADRGs 901, 902**

**OR-Prozeduren ohne Bezug**

OR-Prozeduren ohne Bezug

**DRGs 901A, 901B, 901C, 901D, 902Z**

# **MDC 12**

Krankheiten und Störungen  
der männlichen  
Geschlechtsorgane



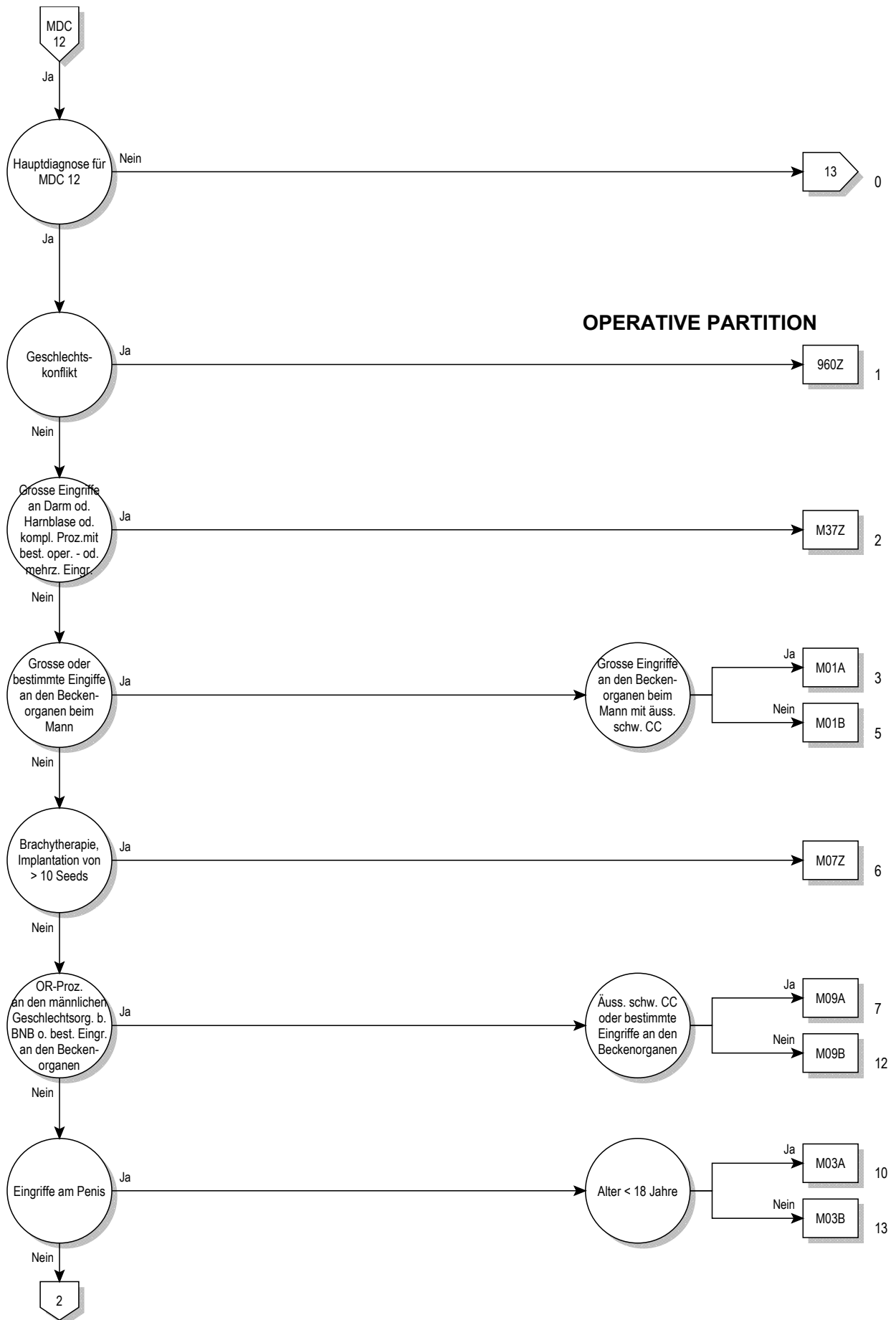

**OPERATIVE PARTITION**



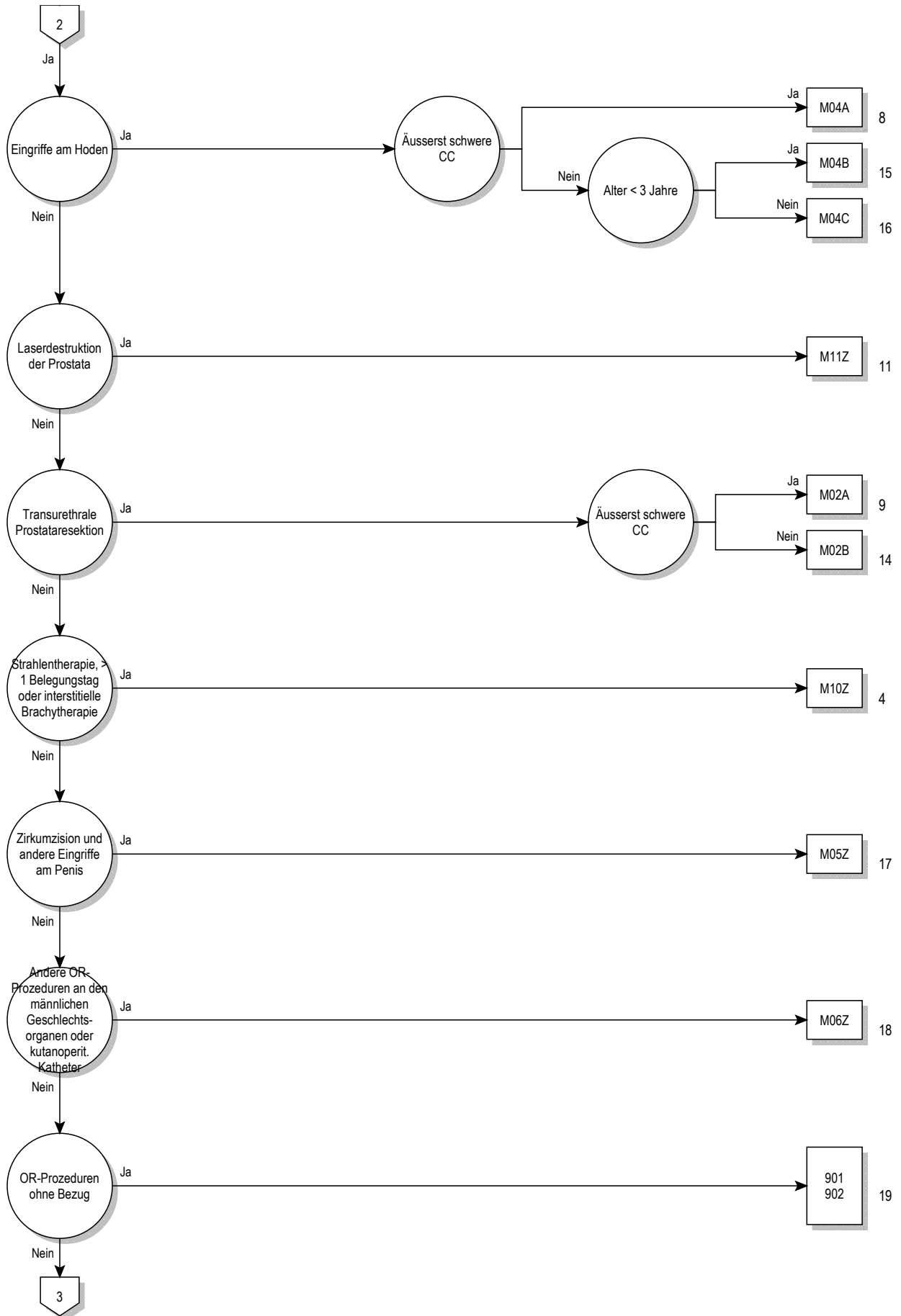

12



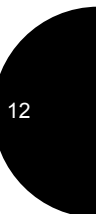
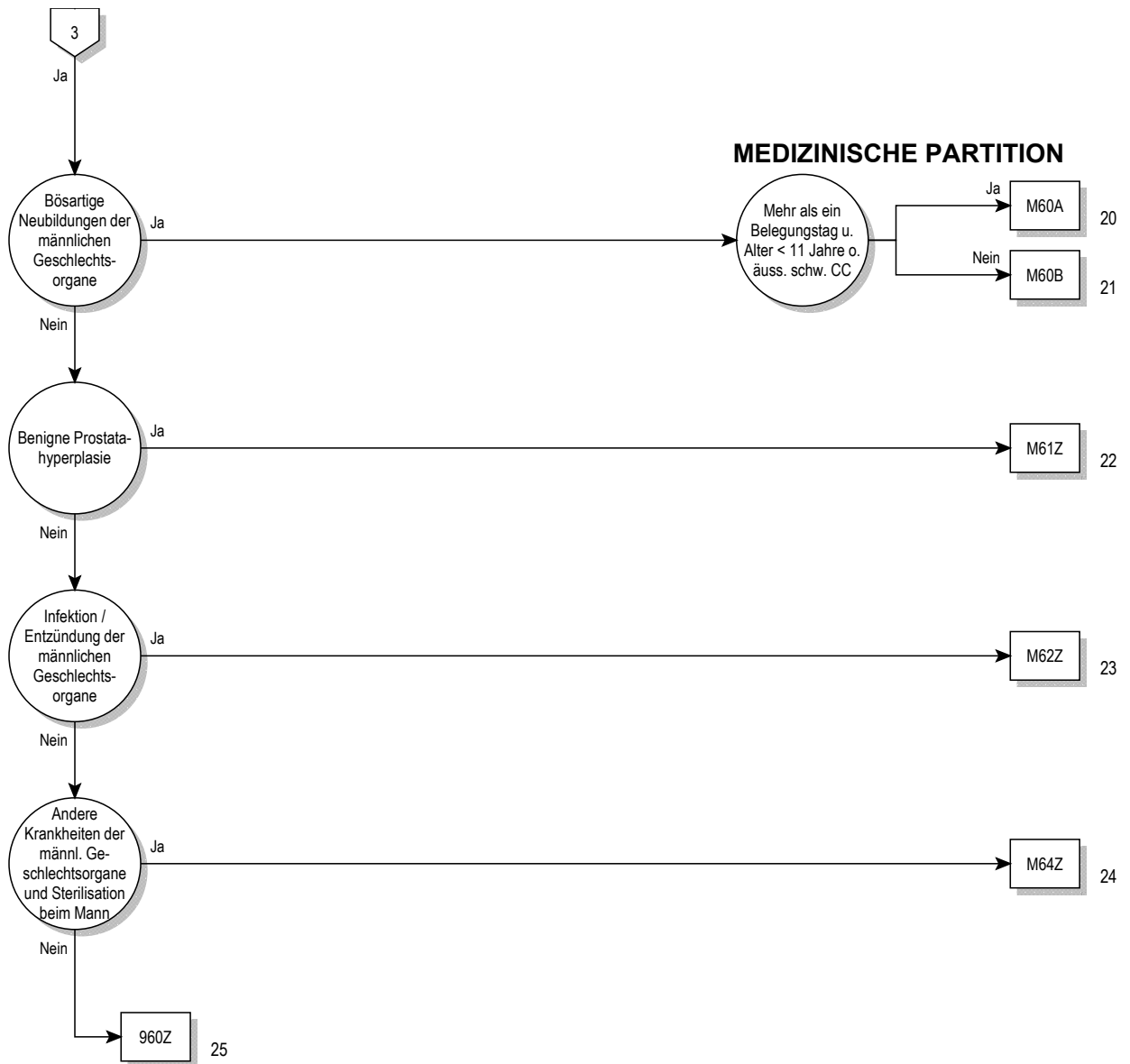



**Entscheidungslogik MDC 12**

Hauptdiagnose in Tabelle MDC12-0 und keine Hauptdiagnose in Tabelle MDC12-1 oder Hauptdiagnose in Tabelle MDC12-1 und Geschlecht ist gleich männlich (1)

**Hauptdiagnose für MDC 12 (MDC12-0)**

A51.0	Primärer syphilitischer Genitallaffekt	N42.0	Prostatastein
A54.0	GonokInf unt UrogenitTr oh periurethr Absz/Absz Gll urethr	N42.1	Kongestion u Blutung Prostata
A54.1	GonokInf unt UrogenitTr m periurthr Absz/Absz Gll urethr	N42.2	Prostataatrophie
A54.2	Pelviperitonitis durch Gonok, GonokInf sonst Urogenitalorg	N42.3	Prostatahypertrophie
A55	Lymphogranuloma ing (venereum) durch Chlamydien	N42.8	Sonstige nbez KH Prostata
A56.0	Chlamydieninfektion des unteren Urogenitaltraktes	N42.9	KH Prostata, nnbez
A56.1	Chlamydieninfektion Pelviperitoneum u sonst Urogenitalorgane	N43.0	Funikulozele
A56.2	Chlamydieninfektion des Urogenitaltraktes, nnbez	N43.1	Infizierte Hydrozele
A56.8	Durch Geschl/Verk übertrag Chlamydieninfekt an sonst Lok	N43.2	Sonstige Hydrozele
A57	Ulcus molle (venereum)	N43.3	Hydrozele, nnbez
A58	Granuloma venereum (inguinale)	N43.4	Spermatozele
A59.0	Trichomoniasis urogenitalis	N44.0	Hodentorsion
A60.0	Infekt Genitalorgane u Urogenitaltrakt durch Herpesviren	N44.1	Hydatidentorsion
A60.1	Infekt der Perianalhaut und des Rektums durch Herpesviren	N45.0	Orchitis, Epididymitis u Epididymoorchitis m Absz
A60.9	Infektion des Anogenitalbereiches durch Herpesviren, nnbez	N45.9	Orchitis, Epididymitis u Epididymoorchitis oh Absz
A63.8	Sonst nb, vorwiegend d Geschl/Verk übertr KH	N46	Sterilität Mann
A64	Durch Geschlechtsverkehr übertr KH, nnbez	N47	Vorhauthypertrophie, Phimose u Paraphimose
B26.0	Mumps-Orchitis	N48.0	Leukoplakie Penis
B37.4	Kandidose an sonst Lok des Urogenitalsystems	N48.1	Balanoposthitis
C60.0	Bösartige Neubildung: Praeputium penis	N48.2	Sonstige entzündliche KH Penis
C60.1	Bösartige Neubildung: Glans penis	N48.30	Priapismus vom Low-Flow-Typ
C60.2	Bösartige Neubildung: Penischaft	N48.31	Priapismus vom High-Flow-Typ
C60.8	Bösartige Neubildung: Penis, mehr Teilbereiche überlappend	N48.38	Sonstiger Priapismus
C60.9	Bösartige Neubildung: Penis, nicht näher bezeichnet	N48.39	Priapismus, nicht näher bezeichnet
C61	Bösartige Neubildung der Prostata	N48.4	Impotenz organischen Ursprungs
C62.0	Bösartige Neubildung: Dystoper Hoden	N48.5	Ulkus des Penis
C62.1	Bösartige Neubildung: Deszendierter Hoden	N48.6	Induratio penis plastica
C62.9	Bösartige Neubildung: Hoden, nicht näher bezeichnet	N48.8	Sonstige nbez KH Penis
C63.0	Bösartige Neubildung: Nebenhoden [Epididymis]	N48.9	KH Penis, nnbez
C63.1	Bösartige Neubildung: Samenstrang	N49.0	Entzündliche KK Vesicula seminalis
C63.2	Bösartige Neubildung: Skrotum	N49.1	Entz KH Fun spermat, Tun vag testis u Ductus deferens
C63.7	BNB: Sonstige näher bezeichnete männliche Genitalorgane	N49.2	Entzündliche KH Skrotum
C63.8	BNB: Männliche Genitalorgane, mehr Teilbereiche überlapp	N49.80	Fournier-Gangrän beim Mann
C63.9	Bösartige Neubildung: Männliches Genitalorgan, nnbez	N49.88	Entzündliche KH so nbez männlicher Genitalorgane
C76.3	BNB ungenau bezeichneter Lokalisationen: Becken	N49.9	Entzündliche KH nnbez männliches Genitalorgan
C79.82	Sekundäre bösartige Neubildung der Genitalorgane	N50.0	Hodenatrophie
D07.4	Carcinoma in situ Penis	N50.1	GefässKH männliche Genitalorgane
D07.5	Carcinoma in situ Prostata	N50.8	Sonstige nbez KH männliche Genitalorgane
D07.6	Carcinoma in situ so u nnbez männl Genitalorgane	N50.9	KH männliche Genitalorgane, nnbez
D17.6	Gutart Neubildung Fettgewebe Samenstrang	N51.0	KH Prostata b aokl KH
D29.0	Gutartige Neubildung Penis	N51.1	KH Hoden u Nebenhoden b aokl KH
D29.1	Gutartige Neubildung Prostata	N51.2	Balanitis b aokl KH
D29.2	Gutartige Neubildung Hoden	N51.8	Sonst KH männl Genitalorgane b aokl KH
D29.3	Gutartige Neubildung Nebenhoden	P83.5	Angeborene Hydrozele
D29.4	Gutartige Neubildung Skrotum	Q53.0	Ektopia testis
D29.7	Gutartige Neubildung sonst männl Genitalorgane	Q53.1	Nondescensus testis, einseitig
D29.9	Gutartige Neubildung männl Genitalorgan, nnbez	Q53.2	Nondescensus testis, beidseitig
D40.0	NB unsich/unbek Verhalt Prostata	Q53.9	Nondescensus testis, nnbez
D40.1	NB unsich/unbek Verhalt Hoden	Q54.0	Glanduläre Hypospadie
D40.7	NB unsich/unbek Verhalt sonst männl Genitalorg	Q54.1	Penile Hypospadie
D40.9	NB unsich/unbek Verhalt männl Genitalorg, nnbez	Q54.2	Penoskrotale Hypospadie
F52.2	Versagen genitaler Reaktionen	Q54.3	Perineale Hypospadie
I86.1	Skrotumvarizen	Q54.4	Angeborene Ventralverkrümmung Penis
I86.2	Beckenvarizen	Q54.8	Sonstige Formen Hypospadie
L29.1	Pruritus scrotalis	Q54.9	Hypospadie, nnbez
L29.3	Pruritus anogenitalis, nnbez	Q55.0	Fehlen u Aplasie Hodens
N40	Prostatahyperplasie	Q55.1	Hypoplasie Hoden u Skrotum
N41.0	Akute Prostatitis	Q55.2	Sonst angeborene Fehlbildung Hoden u Skrotum
N41.1	Chronische Prostatitis	Q55.3	Atresie Ductus deferens
N41.2	Prostataabszess	Q55.4	So angeb Fehlb Dct defer/NbHoden/V seminal u Prostata
N41.3	Prostatzystitis	Q55.5	Angeborenes Fehlen u Aplasie Penis
N41.8	Sonstige entzündliche KH Prostata	Q55.6	Sonst angeborene Fehlbildung Penis
N41.9	Entzündliche KH Prostata, nnbez	Q55.8	Sonst nbez angeborene Fehlbild d männl Genitalorgane

Q55.9	Angeborene Fehlbildung männl Genitalorgane, nnbez	R86.2	Abn Wert so Drog/AM/biol akt Subst UM männl GenitOrg
Q64.0	Epispadie	R86.3	Abn Wert Subst vorw nmed Herk UntMat männl GenitOrg
Q96.0	Karyotyp 45,X	R86.4	Abnorme immun Bef in UntMat männl GenitOrg
Q96.1	Karyotyp 46,X iso (Xq)	R86.5	Abnorme mikrobiol Bef in UntMat männl GenitOrg
Q96.2	Karyotyp 46,X m Gonosomenanom, ausgenomm iso (Xq)	R86.6	Abnorme zytol Bef in UntMat aus männl GenitOrg
Q96.3	Mosaik, 45,X/46,XX oder 45,X/46,XY	R86.7	Abnorme histol Bef in UntMat aus männl GenitOrg
Q96.4	Mosaik, 45,X/sonstige Zelllinie(n) mit Gonosomenanomalie	R86.8	So abn Bef in UntMat aus männl GenitOrg
Q96.8	Sonstige Varianten Turner-Syndrom	R86.9	Nnbez abn Bef in UntMat aus männl GenitOrg
Q96.9	Turner-Syndrom, nnbez	S31.2	Offene Wunde Penis
Q97.0	Karyotyp 47,XXX	S31.3	Offene Wunde Skrotum u Testes
Q97.1	Weiblicher Phänotyp m mehr als drei X-Chromosomen	S31.5	Offene Wunde sonst u nnbez äusserer Genitalorgane
Q97.2	Mosaik, Zelllinien m unterschiedl Anzahl X-Chromosomen	S37.7	Verletzung mehrerer Harnorgane u Beckenorgane
Q97.3	Weiblicher Phänotyp m Karyotyp 46,XY	S37.82	Verletzung Prostata
Q97.8	Sonst nbez Anomalien Gonosomen b weiblichem Phänotyp	S37.83	Verletzung Bläschendrüse [Vesicula seminalis]
Q97.9	Anomalie Gonosomen b weiblichem Phänotyp, nnbez	S37.84	Verletzung Samenleiter
Q98.0	Klinefelter-Syndrom, Karyotyp 47,XXY	S37.88	Verletzung sonst Beckenorgane
Q98.1	Klinefelter-Synd, männl Phänotyp m > 2 X-Chromosomen	S37.9	Verletzung nnbez Harnorgan od Beckenorgan
Q98.2	Klinefelter-Synd, männlicher Phänotyp m Karyotyp 46,XX	S38.0	Zerquetschung äussere Genitalorgane
Q98.3	Sonst männlicher Phänotyp m Karyotyp 46,XX	S38.2	Traumatische Amputation äussere Genitalorgane
Q98.4	Klinefelter-Syndrom, nnbez	S39.6	Verletz ein/mehr intraabd Org m Bet ein/mehr Beckenorg
Q98.5	Karyotyp 47,YYY	T19.8	Fremdkörper an sonst/mehr Lok Urogenitaltrakt
Q98.6	Männl Phänotyp m Struktur-anomalie Gonosomen	T19.9	Fremdkörper im Urogenitaltrakt, Teil nnbez
Q98.7	Männlicher Phänotyp m Gonosomen-Mosaik	Z30.2	Sterilisierung
Q98.8	Sonst nbez Anomalien Gonosomen männl Phänotyp	Z31.0	Tuben- od Vasoplastik nach früherer Sterilisierung
Q98.9	Anomalie Gonosomen männl Phänotyp, nnbez	Z31.3	Andere Methoden, die Fertilisation unterstützen
Q99.8	Sonstige nbez Chromosomenanomalien	Z31.4	Untersuchung und Test im Zusammenhang mit Fertilisation
R10.2	Schmerzen im Becken u am Damm	Z41.2	Zirkumzision Routinemassnahme od rituelle Gründe
R86.0	Abnormer Enzymwert in UntMat männl GenitOrganen	Z64.1	Kontaktanl m Bez Multiparität
R86.1	Abnormer Hormonwert in UntMat männl GenitOrganen	Z80.4	BNB Genitalorgane in Familienanamnese

### Hauptdiagnose für MDC 12 (MDC12-1)

A51.0	Primärer syphilitischer Genitallaffekt	Q97.2	Mosaik, Zelllinien m unterschiedl Anzahl X-Chromosomen
A54.0	GonokInf unt UrogenitTr oh periurethr Absz/Absz Gll urethr	Q97.3	Weiblicher Phänotyp m Karyotyp 46,XY
A54.1	GonokInf unt UrogenitTr m periurthr Absz/Absz Gll urethr	Q97.8	Sonst nbez Anomalien Gonosomen b weiblichem Phänotyp
A54.2	Pelviperitonitis durch Gonok, GonokInf sonst Urogenitalorg	Q97.9	Anomalie Gonosomen b weiblichem Phänotyp, nnbez
A55	Lymphogranuloma ing (venereum) durch Chlamydien	Q98.0	Klinefelter-Syndrom, Karyotyp 47,XXY
A56.0	Chlamydieninfektion des unteren Urogenitaltraktes	Q98.1	Klinefelter-Synd, männl Phänotyp m > 2 X-Chromosomen
A56.1	Chlamydieninfektion Pelviperitoneum u sonst Urogenitalorgane	Q98.2	Klinefelter-Synd, männlicher Phänotyp m Karyotyp 46,XX
A56.2	Chlamydieninfektion des Urogenitaltraktes, nnbez	Q98.3	Sonst männlicher Phänotyp m Karyotyp 46,XX
A56.8	Durch GeschlVerk übertrag Chlamydieninfekt an sonst Lok	Q98.4	Klinefelter-Syndrom, nnbez
A57	Ulcus molle (venereum)	Q98.5	Karyotyp 47,YYY
A58	Granuloma venereum (inguinale)	Q98.6	Männl Phänotyp m Struktur-anomalie Gonosomen
A59.0	Trichomoniasis urogenitalis	Q98.7	Männlicher Phänotyp m Gonosomen-Mosaik
A60.0	Infekt Genitalorgane u Urogenitaltrakt durch Herpesviren	Q98.8	Sonst nbez Anomalien Gonosomen männl Phänotyp
A60.1	Infekt der Perianalhaut und des Rektums durch Herpesviren	Q98.9	Anomalie Gonosomen männl Phänotyp, nnbez
A60.9	Infektion des Anogenitalbereiches durch Herpesviren, nnbez	Q99.8	Sonstige nbez Chromosomenanomalien
A63.8	Sonst nb, vorwiegend d GeschlVerk übertr KH	R10.2	Schmerzen im Becken u am Damm
A64	Durch Geschlechtsverkehr übertr KH, nnbez	S31.5	Offene Wunde sonst u nnbez äusserer Genitalorgane
B37.4	Kandidose an sonst Lok des Urogenitalsystems	S37.7	Verletzung mehrerer Harnorgane u Beckenorgane
C76.3	BNB ungenau bezeichneter Lokalisationen: Becken	S37.88	Verletzung sonst Beckenorgane
C79.82	Sekundäre bösartige Neubildung der Genitalorgane	S37.9	Verletzung nnbez Harnorgan od Beckenorgan
F52.2	Versagen genitaler Reaktionen	S38.0	Zerquetschung äussere Genitalorgane
I86.2	Beckenvarizen	S38.2	Traumatische Amputation äussere Genitalorgane
L29.3	Pruritus anogenitalis, nnbez	S39.6	Verletz ein/mehr intraabd Org m Bet ein/mehr Beckenorg
Q64.0	Epispadie	T19.8	Fremdkörper an sonst/mehr Lok Urogenitaltrakt
Q96.0	Karyotyp 45,X	T19.9	Fremdkörper im Urogenitaltrakt, Teil nnbez
Q96.1	Karyotyp 46,X iso (Xq)	Z30.2	Sterilisierung
Q96.2	Karyotyp 46,X m Gonosomenanom, ausgenomm iso (Xq)	Z31.0	Tuben- od Vasoplastik nach früherer Sterilisierung
Q96.3	Mosaik, 45,X/46,XX oder 45,X/46,XY	Z31.3	Andere Methoden, die Fertilisation unterstützen
Q96.4	Mosaik, 45,X/sonstige Zelllinie(n) mit Gonosomenanomalie	Z31.4	Untersuchung und Test im Zusammenhang mit Fertilisation
Q96.8	Sonstige Varianten Turner-Syndrom	Z41.2	Zirkumzision Routinemassnahme od rituelle Gründe
Q96.9	Turner-Syndrom, nnbez	Z64.1	Kontaktanl m Bez Multiparität
Q97.0	Karyotyp 47,XXX	Z80.4	BNB Genitalorgane in Familienanamnese
Q97.1	Weiblicher Phänotyp m mehr als drei X-Chromosomen		

**ADRG M01****Grosse Eingriffe an den Beckenorganen beim Mann oder bestimmte Eingriffe an den Beckenorganen beim Mann mit äusserst schweren CC**

Prozedur in Tabelle M01-1 oder (Beidseitige Prozedur in Tabelle M01-2 oder Prozedur in Tabelle M01-3) und PCCL &gt; 3

**DRG M01A****Grosse Eingriffe an den Beckenorganen beim Mann mit äusserst schweren CC**

PCCL &gt; 3 und Prozedur in Tabelle M01-1

**DRG M01B****Grosse Eingriffe an den Beckenorganen beim Mann ohne äusserst schwere CC oder bestimmte Eingriffe an den Beckenorganen beim Mann mit äusserst schweren CC****Prozedur M01-1**

48.41↔	Submuköse Rektumresektion nach Soave	57.6x.10↔	Part Zystektomie, oh Ureterneointplantation, offen chir
48.49↔	Sonstige Rektumresektion mit Durchzugsverfahren	57.6x.11↔	Part Zystektomie, oh Ureterneointplantation, laparask
48.5x.00↔	Abdominoperineale Rektumresektion, n.n.bez.	57.6x.12↔	Part Zystekt, m eins o beids Ureterneoiimpl, offen chir
48.5x.10↔	Abdper, absdskr und (sakro) perineale Rektumresektion	57.6x.13↔	Part Zystekt, m eins o beids Ureterneoiimpl, laparask
48.5x.11↔	Erweiterte Abdper und abdominosakrale Rektumresektion	57.6x.20↔	Prt Zystkt, Sprtrg o sbtt Rsktion, o Urtrniimpl, off chr
48.5x.99↔	Abdominoperineale Rektumresektion, sonstige	57.6x.21↔	Prt Zystkt, Sprtrg o sbtt Rs, oh Urtrneoiimpl, lprsk
48.61↔	Transsakrale Rektosigmoidektomie	57.6x.22↔	Prt Zystkt, Sprtrg o sbtt Rs m o bds Urtempl, off chr
48.62↔	Anteriore Rektumresektion mit gleichzeitiger Kolostomie	57.6x.23↔	Prt Zystkt, Sprtrg o sbt Rs m eins o beids Urtempl, Lsk
48.63.00↔	Sonstige anteriore Rektumresektion, n.n.bez.	57.6x.99↔	Partielle Zystektomie, sonstige
48.63.10↔	Sonstige Ant Rektumresektion, Erw Ant Resektion	57.71.00↔	Radikale Zystektomie, n.n.bez.
48.63.99↔	Sonstige anteriore Rektumresektion, sonstige	57.71.10↔	Rad Zystektomie, oh Urethrektomie, b Mann, offen chir
48.64.00↔	Posteriore Rektumresektion, n.n.bez.	57.71.11↔	Rad Zystektomie, oh Urethrektomie, b Mann, laparask
48.64.10↔	Pst Rktrs, Pst Rktrs m Entrstm u Blindvrssluss	57.71.20↔	Rad Zystektomie, m Urethrektomie, b Mann, offen chir
48.64.99↔	Posteriore Rektumresektion, sonstige	57.71.21↔	Rad Zystektomie, m Urethrektomie, b Mann, laparask
48.69.00↔	Sonstige Rektumresektion, n.n.bez.	57.71.50↔	Rd Zystkt, BEvszrtion (Exnt) b Mnn, offn chr
48.69.10↔	Sonstige Rektres m Enterostoma und Blindverschluss	57.71.51↔	Rad Zystekt, BeEviszeration (Exent) b Mann, laparask
48.69.11↔	Sonstige Rektumresektion ohne Sphinktererhaltung	57.71.99↔	Radikale Zystektomie, sonstige
48.69.99↔	Sonstige Rektumresektion, sonstige	57.79.00↔	Sonstige totale Zystektomie, n.n.bez.
54.11↔	Probelaparotomie	57.79.10↔	So tot Zystekt, Einf Zystekt, b Mann, offen chir
54.12.00↔	Wiedereröffnung einer kürzlichen Laparotomie, n.n.bez.	57.79.11↔	So tot Zystektomie, Einf Zystektomie, b Mann, laparask
54.12.10↔	Wiedereröffn e kürzlichen Laparot, SecondlookLaparot	57.79.99↔	Sonstige totale Zystektomie, sonstige
54.12.99↔	Wiedereröffnung einer kürzlichen Laparotomie, sonstige	58.93↔	Implantation eines künstlichen Harnblasensphinkters
54.19.00↔	Sonstige Laparotomie, n.n.bez.	58.94↔	Adjustierbare Harninkontinenztherapie
54.19.10↔	Sonstige Laparotomie, Laparotomie mit Drainage	60.5↔	Radikale Prostatektomie
54.19.99↔	Sonstige Laparotomie, sonstige	60.62↔	Perineale Prostatektomie
57.6x.00↔	Partielle Zystektomie, n.n.bez.	60.69↔	Sonstige Prostatektomie

**Prozedur M01-2**

62.99.20↔	Operative Verlagerung eines Abdominalhodens	62.99.30↔	Entn v Hd o Nbnhdn z Afb f d künstlich Insmtion
-----------	---	-----------	---

**Prozedur M01-3**

40.52.00↔	Radikale Exzision von periaortalen Lymphknoten, n.n.bez.	40.59.19↔	Radikale Exz and Lk als selbständiger Eingr, sonstige
40.52.10↔	Rd Exz v rtrprtn(praort,prk)u plvnn Lk als sibst Engr	40.59.20↔	Radikale Exz and Lk i Rahmen e and Eingr, n.n.bez.
40.52.11↔	Rd Exz v rtrprtn(praort,prk)u plvnn Lk i Rhmn e and Engr	40.59.21↔	Radikale Exz mediastinaler Lk i Rahmen e and Eingr
40.52.99↔	Radikale Exzision von periaortalen Lymphknoten, sonstige	40.59.22↔	Radikale Exz peribronchialer Lk i Rahmen e and Eingr
40.53.00↔	Radikale Exzision von iliakalen Lymphknoten, n.n.bez.	40.59.29↔	Radikale Exz and Lk i Rahmen e and Eingr, sonstige
40.53.10↔	Radikale Exz von iliakalen Lk als selbständiger Eingr	40.59.99↔	Radikale Exzision anderer Lymphknoten, sonstige
40.53.11↔	Radikale Exz von iliakalen Lk i Rahmen e and Eingr	54.23↔	Biopsie am Peritoneum
40.53.99↔	Radikale Exzision von iliakalen Lymphknoten, sonstige	60.3↔	Suprapubische Prostatektomie
40.54.00↔	Radikale Exzision der Leistengegend, n.n.bez.	60.4↔	Retropubische Prostatektomie
40.54.10↔	Radikale Exzision der Leistengegend als selbständiger Eingriff	60.61.00↔	Lokale Exzision einer Läsion an der Prostata, n.n.bez.
40.54.11↔	Radikale Exz d Leistengegend im Rahmen e and Eingr	60.61.10↔	Lokale Exzision einer Läsion an der Prostata, transurethral
40.54.99↔	Radikale Exzision der Leistengegend, sonstige	60.61.11↔	Lok Exz e Läs an d Prostata, suprapubischtransvesikal
40.59.00↔	Radikale Exzision anderer Lymphknoten, n.n.bez.	60.61.12↔	Lokale Exzision einer Läsion an der Prostata, retropubisch
40.59.10↔	Radikale Exz and Lk als selbständiger Eingr, n.n.bez.	60.61.13↔	Lokale Exzision einer Läsion an der Prostata, perineal
40.59.11↔	Radikale Exz mediastinaler Lk als selbständiger Eingr	60.61.99↔	Lokale Exzision einer Läsion an der Prostata, sonstige
40.59.12↔	Rad Exz peribronchialer Lk als selbständiger Eingr		

**ADRG M02 Transurethrale Prostataresektion**

Prozedur in Tabelle M02-1

**DRG M02A Transurethrale Prostataresektion mit äusserst schweren CC**

PCCL &gt; 3

**DRG M02B Transurethrale Prostataresektion ohne äusserst schwere CC****Prozedur M02-1**

60.29.00↔	Sonstige transurethrale Prostatektomie, n.n.bez.	60.61.10↔	Lokale Exzision einer Läsion an der Prostata, transurethral
60.29.10↔	So transurethrale Prostatektomie, Elektroresektion v Prost	60.61.11↔	Lokale Exzision einer Läsion an der Prostata, suprapubischtransvesikal
60.29.20↔	So transurethrale Prostatektomie, S transurethrale Dstr v Prst	60.61.12↔	Lokale Exzision einer Läsion an der Prostata, retropubisch
60.29.99↔	Sonstige transurethrale Prostatektomie, sonstige	60.61.13↔	Lokale Exzision einer Läsion an der Prostata, perineal
60.61.00↔	Lokale Exzision einer Läsion an der Prostata, n.n.bez.	60.61.99↔	Lokale Exzision einer Läsion an der Prostata, sonstige

**ADRG M03 Eingriffe am Penis**

Prozedur in Tabelle M03-1

**DRG M03A Eingriffe am Penis, Alter < 18 Jahre**

Alter &lt; 18 Jahre

**DRG M03B Eingriffe am Penis, Alter > 17 Jahre****Prozedur M03-1**

57.85↔	Zystourethroplastik und Plast Reko a Harnblhals	58.49.29↔	S Plst Rk d Urth, zweizeitig, erst Stzng, S Rk
57.89↔	Sonstige plastische Rekonstruktion an der Harnblase	58.49.99↔	Sonstige plastische Rekonstruktion an der Urethra, sonstige
58.41↔	Naht einer Urethraverletzung	64.3x.00↔	Amputation des Penis, n.n.bez.
58.42↔	Verschluss einer Urethrostomie	64.3x.10↔	Amputation des Penis, partiell
58.43.00↔	Verschluss einer anderen Urethrafistel, n.n.bez.	64.3x.11↔	Amputation des Penis, total
58.43.10↔	Verschluss e urethrovaginalen Fistel, offen chir (abd)	64.3x.12↔	Amputation des Penis, Emaskulation
58.43.11↔	Verschluss e urethrovaginalen Fistel, laparoskop	64.3x.99↔	Amputation des Penis, sonstige
58.43.12↔	Verschluss einer urethrovaginalen Fistel, vaginal	64.41↔	Naht einer Penisverletzung
58.43.20↔	Verschluss einer urethrokutanen Fistel	64.42↔	Lösung einer Chorda des Penis
58.43.30↔	Verschluss einer urethrorektalen Fistel	64.43↔	Konstruktion eines Penis
58.43.99↔	Verschluss einer anderen Urethrafistel, sonstige	64.44.00↔	Rekonstruktion des Penis, n.n.bez.
58.44↔	Reanastomose der Urethra	64.44.10↔	Rekonstruktion des Penis, Streckung des Penischaftes
58.45.00↔	Plast Rekonstruktion b Hypospad o Eüpispad, n.n.bez.	64.44.11↔	Rk d Pns, Kr e pskt Trsp o e vrg Pns (cld pns o brd pns)
58.45.10↔	Plast Rekonstruktion b Hypospad o Eüpispad, b d Frau	64.44.99↔	Rekonstruktion des Penis, sonstige
58.45.20↔	Plst Rk b Hysp o Eüpspad, b Mnn, Schfffrchtng u Chrdrktmie	64.45↔	Reimplantation des Penis
58.45.21↔	Plast Reko b Hypospad o Eüpispad, b Mann, So Verfahren	64.5x.00↔	Operationen zur Geschlechtsumwandlung, n.n.bez.
58.45.99↔	Plast Rekonstruktion b Hypospad o Eüpispad, sonstige	64.5x.10↔	Operationen zur Geschlummw, Geschlummw e Frau zum Mann
58.46.00↔	Sonstige Rekonstruktion der Urethra, n.n.bez.	64.5x.20↔	Operationen zur Geschlummw, Geschlummw e Mann zur Frau
58.46.10↔	Rekonstruktion d dist Teils d Urethra nach Verletzung	64.5x.99↔	Operationen zur Geschlechtsumwandlung, sonstige
58.46.11↔	Rk d Prs prstic o d Prs mbrncea d Urth n Vrltz	64.95↔	Einsetzen oder Ersetzen einer nicht-aufblasbaren Penisprothese
58.46.99↔	Sonstige Rekonstruktion der Urethra, sonstige	64.96↔	Entfernen einer internen Penisprothese
58.47↔	Urethrale Meatoplastik	64.97↔	Einsetzen oder Ersetzen einer aufblasbaren Penisprothese
58.49.00↔	Sonstige plastische Rekonstruktion an der Urethra, n.n.bez.	64.98.00↔	Sonstige Operationen am Penis, n.n.bez.
58.49.10↔	Einzel Plast Rekonstruktion d Urethra, m Präpu o Penish	64.98.10↔	Reposition einer Paraphimose in Narkose
58.49.11↔	Einzel Plast Reko d Urth, m Mund o Harnblschlh, So Reko	64.98.20↔	Rvsklrnsiengsprtion o vnös Sprprtion (b erklr Dysfkt)
58.49.20↔	Zweiz Plst Rk d Urth, erst Stzng, m Präp o Pnsh	64.98.30↔	Shuntoperation am Corpus cavernosum
58.49.21↔	Zweiz Plst Rk d Urth, erst Stzng, m Mnd o Hrnblschlh	64.98.40↔	Revision einer internen Penisprothese

**ADRG M04 Eingriffe am Hoden**

Mindestens eine Prozedur in Tabelle M04-1

**DRG M04A Eingriffe am Hoden mit äusserst schweren CC**

PCCL &gt; 3

**DRG M04B Eingriffe am Hoden ohne äusserst schwere CC, Alter < 3 Jahre**

Alter &lt; 3 Jahre

**DRG M04C Eingriffe am Hoden ohne äusserst schwere CC, Alter > 2 Jahre****Prozedur M04-1**

53.00↔	Einseitige Operation einer Inguinalhernie, n.n.bez.	62.3x.20↔	Einseitige Orchidektomie, Inguinalhoden, ohne Epidymektomie
53.01↔	Einseitige Operation einer direkten Inguinalhernie	62.3x.21↔	Einseitige Orchidektomie, Inguinalhoden, mit Epidymektomie
53.02↔	Einseitige Operation einer indirekten Inguinalhernie	62.3x.30↔	Einseitige Orchidektomie, Abdominalhoden, offen chirurgisch
53.03↔	Eins Operation e dir Inghern m Transplantat o Prothese	62.3x.31↔	Einseitige Orchidektomie, Abdominalhoden, laparoskopisch
53.04↔	Operation e indir Inghern m Transplantat oder Prothese	62.3x.40↔	Einseitige Orchidektomie, radikal
53.05↔	Op e Inghern m Transplantat o Prothese, n.n.bez.	62.3x.99↔	Einseitige Orchidektomie, sonstige
53.10↔	Beidseitige Operation von Inguinalhernien, n.n.bez.	62.41↔	Entfernen beider Hoden im gleichen Eingriff
53.11↔	Beidseitige Operation von direkten Inguinalhernien	62.42↔	Entfernen eines belassenen Hodens
53.12↔	Beidseitige Operation von indirekten Inguinalhernien	62.5↔	Orchidopexie
53.13↔	Bds Operation von Inguinalhernien, e dir und e indir	62.61↔	Naht einer Hodenverletzung
53.14↔	Bds Op von dir Inghern m Transplantat o Prothese	62.69↔	Sonstige plastische Rekonstruktion am Hoden
53.15↔	Bds Op von indir Inghern m Transplantat o Prothese	62.7‡↔	Einsetzen einer Hodenprothese
53.16↔	Bds Op von Inghern, e dir und e indir m Tx o Proth	62.99.20↔	Operative Verlagerung eines Abdominalhodens
53.17↔	Bds Op von Inghern m Transplantat o Prothese, n.n.bez.	62.99.30↔	Entn v Hd o Nbnhdn z Afb f d künstlch Insmtion
61.0x.00↔	Inzis u Drain an Skrot u Tunic vag test, n.n.bez.	63.1↔	Exzision einer Varikozele und Hydrocele funicular
61.0x.10↔	Inzis u Drain an Skrot u Tunic vag test, z Fremdkentf	63.2↔	Exzision einer Epididymis-Zyste
61.0x.99↔	Inzis und Drain an Skrot und Tunica vaginalis test, So	63.3↔	Exz von and Läs o Gew an Funic spermaticus und Epidid
61.2↔	Exzision einer Hydrocele testis	63.4↔	Epididymektomie
61.3x.00↔	Exz oder Destr von Läs oder Gew a Skrotum, n.n. bez.	63.51↔	Naht eines Risses an Funiculus spermaticus und Epididymis
61.3x.10↔	Exz o Destr von Läs o Gew a Skrotum, Part Resektion	63.52‡↔	Reposition der Torsion von Hoden oder Funiculus spermaticus
61.3x.11↔	Exz o Destr von Läs o Gew a Skrotum, totale Resektion	63.53↔	Transplantation eines Funiculus spermaticus
61.3x.12↔	Exz o Destr von Läs o Gew a Skrotum, Rad Resektion	63.59↔	Sonstige Plast Reko an Funic spermaticus und Epidid
61.3x.99↔	Exz oder Destr von Läsion oder Gew a Skrotum, sonstige	63.81↔	Naht einer Verletzung an Ductus deferens und Epididymis
61.42↔	Verschluss einer Fistel am Skrotum	63.82↔	Plastische Rekonstruktion e chir durchgetr Duct def
61.49↔	So Plast Reko an Skrot und Tunica vaginalis testis	63.83↔	Epididymovasostomie
61.92↔	Exz e Läs an d Tunic vag test, m Ausn e Hydrocel test	63.84↔	Entfernen einer Ligatur vom Ductus deferens
61.99↔	Sonstige Operationen an Skrotum und Tunica vaginalis testis	63.85↔	Entfernen eines Ventils vom Ductus deferens
62.0↔	Inzision am Hoden	63.89↔	Sonstige Rekonstruktion an Ductus deferens und Epididymis
62.12↔	Offene Biopsie am Hoden	63.92↔	Epididymotomie
62.2↔	Exzision oder Destruktion einer Läsion am Hoden	63.93↔	Inzision am Funiculus spermaticus
62.3x.00↔	Einseitige Orchidektomie, n.n.bez.	63.94↔	Lösung von Adhäsionen am Funiculus spermaticus
62.3x.10↔	Einseitige Orchidektomie, skrotal, ohne Epidymektomie	63.95↔	Einsetzen eines Ventils in den Ductus deferens
62.3x.11↔	Einseitige Orchidektomie, skrotal, mit Epidymektomie	63.99↔	Sonstige Op an Funic spermaticus, Epidid und Duct def

**ADRG M05 Zirkumzision und andere Eingriffe am Penis**

Prozedur in Tabelle M05-1

**DRG M05Z Zirkumzision und andere Eingriffe am Penis****Prozedur M05-1**

64.0↔	Zirkumzision	64.92.00↔	Inzision am Penis, n.n.bez.
64.11.00↔	Biopsie am Penis, n.n.bez.	64.92.10↔	Inzision am Penis, Frenulotomie
64.11.11↔	Biopsie am Penis, durch Inzision	64.92.20↔	Inzision am Penis, sonstige Operationen am Präputium
64.11.99↔	Biopsie am Penis, sonstige	64.92.99↔	Inzision am Penis, sonstige
64.2↔	Lokale Exzision oder Destruktion einer Läsion am Penis	64.93.00↔	Durchtrennung von Adhäsionen am Penis, n.n.bez.
64.49↔	Sonstige plastische Rekonstruktion am Penis	64.93.10↔	Durchtr v Adhäs a Penis, Lös v Präputialverklebungen

64.93.99↔ Durchtrennung von Adhäsionen am Penis, sonstige  
64.98.00↔ Sonstige Operationen am Penis, n.n.bez.

64.98.10↔ Reposition einer Paraphimose in Narkose

**ADRG M06****Andere OR-Prozeduren an den männlichen Geschlechtsorganen**

Mindestens eine Prozedur in Tabelle M06-1

**DRG M06Z****Andere OR-Prozeduren an den männlichen Geschlechtsorganen****Prozedur M06-1**

00.63↔	Perkutanes Einsetzen von Stent(s) an A. carotis	39.72.29↔	Sel Emb von extrkr Gef d Kopfes und d Halses, sonstige
00.64↔	Prkt Enstz v Stnt(s) an snst präzrbr (xtkr) A	39.72.30↔	Perkutantransluminale Emb e Gefmi d Mikrok, n.n.bez.
00.65.00↔	Prkt Enstz v snst(n) intrkr vsk Stnt(s), n.n.bez.	39.72.31↔	Perktranslum Emb e Gefmi d Mikrok Verw v ein Mikrkath
00.65.11↔	Prkt trnslmnlis Enstz v intrkr vsk Mkrstnts	39.72.32↔	Perktranslum Emb e Gefmi d Mikrok Verw v 2 Mikrkath
00.65.99↔	Perkut Einsetz v sonst(n) intrkr vask Stent(s), So	39.72.33↔	Perktranslum Emb e Gefmi d Mikrok Verw v 3 Mikrkath
00.67.00↔	Perkutanes Einsetzen von zentralen Gefässstent(s), n.n.bez.	39.72.34↔	Perktranslum Emb e Gefmi d Mikrok Verw v 4 Mikrkath
00.67.10↔	Perkutanes Einsetzen von Gefässstent(s) in die V. cava	39.72.35↔	Perktranslum Emb e Gefmi d Mikrok Verw v fünf Mikrkath
00.67.20↔	Perkutanes Einsetzen von Gefässstent(s) in die V. porta	39.72.39↔	Perktranslum Emb e Gefmi d Mikrok Verw v mehr Mikrkath
00.67.99↔	Perkutanes Einsetzen von zentralen Gefässstent(s), sonstige	39.72.99↔	Endovask Plast Reko o Okkl von Gef a Kopf und Ha, So
01.15↔	Biopsie am Schädel	39.73.00↔	Endovask Implant e Graft an d thor Aort, n.n.bez.
03.93.00↔	Implnt o Erstz d Elktrd(n) e spn Neurstm, n.n.bez.	39.73.10↔	Endvsk Implnt e Grfts i d Art thrcc, oh Fnstr o Seitn
03.93.10↔	Implnt,Erstz d Elktrd tmp epd Neurstm,Enzlsys,Tstsm	39.73.11↔	Endvsk Implnt e Grfts i d Art thrcc, m Fnstr o Seitn
03.93.11↔	Implnt,Erstz d Elktrd tmp epd Neurstm,Mhrlysys,Tstsm	39.73.20↔	Endovask Implant e Grafts i d Aort thoracoabdominalis
03.93.20↔	Imp,Ers d Elktrd prmn epd Neurstm,Enzlsys,Dst,Prk	39.73.99↔	Endovask Implant e Graft an d thorakalen Aort, So
03.93.21↔	Imp,Ers d Elktrd prmn epd Neurstm,Mhrlysys,Dst,Prk	39.75.01↔	Perktr Gefint,Frmdkntf m Brgkthtr,Körbchnkthtr,etc.
03.93.22↔	Imp,Ers d Elktrd prmn epd Neurstm,Enzlsys,Dst,offn chr	39.75.10↔	Perktr Gefint,S Gf,Kthtrsystem z Rknlstion v Tlvrchlüssn
03.93.23↔	Imp,Ers d Elktrd prmn epd Neurstm,Mhrlysys,Dst,offn chr	39.75.11↔	Prktrnslm Gfntvntion, S Gf, Rttionsthrmkt
03.93.30↔	Implant o Ersetz e subd Elektrode zur Vorderwstim	39.75.12↔	Perktransluminale Gefintervention, So Gef, Laserangpl
03.93.99↔	Implant o Ersetz d Elektrode(n) e spin Neurostim, So	39.75.13↔	Perktr Gefint,S Gf,AntEmblieSyst(prph o vsclr Gf)
04.92.00↔	Implnt o Erstz d Elktrd(n) e prph Neurstm, n.n.bez.	39.75.14↔	Perktransluminale Gefintervention, So Gef, Atherekt
04.92.10↔	Implnt,Erstz d Elktrd tmp prph Neurstm,Enzlsys,Tstsm	39.75.15↔	Perktranslum Gefintervention, So Gef, sel Thrombol
04.92.11↔	Implnt,Erstz d Elktrd tmp prph Neurstm,Mhrlysys,Tstsm	39.76.50↔	Perkut sel Thrombol an extrkr Gef d Kopfes und Halses
04.92.20↔	Imp,Ers d Elktrd prmn prph Neurstm,Stbl,Enzlsys,Prk	39.76.70↔	Prkt endvsk Frmdkörperntfng aus extrkr Gf d Kpfs u Hlss
04.92.21↔	Implnt,Erstz d Elktrd prmn prph Neurstm,Stbl,Mhrlysys,Prk	39.77.50↔	Perkutane selektive Thrombolysse von intrakr(n) Gef(en)
04.92.30↔	Imp,Ers d Elktrd prmn prph Neurstm,Plttnl,Enzlsys,offn chr	39.77.70↔	Prkt endvsk Frmdkörperntfng aus intrkr(n) Gf(n)
04.92.31↔	Imp,Ers d Elktrd prmn prph Neurstm,Plttnl,Mhrlysys,offn chr	39.79.11↔	Endovaskuläre Implantation eines Grafts an Viszeralgefässen
04.92.40↔	Impl o Ersetzen einer Vagusnervstimulationselektrode	39.79.12↔	Endovaskuläre Implantation e Grafts an Gefässen des Beckens
04.92.99↔	Implant o Ersetz d Elektrode(n) e periph Neurostim, So	39.79.13↔	Endovaskuläre Implantation e Grafts an abdominalen Gefässen
34.03↔	Rethorakotomie	39.79.19↔	Endovask Implant e Grafts an sonstigen Gef, sonstige
39.50.00↔	Angiopl o Athrkt an snst(n) NHzkrgef(n), n.n.bez.	39.79.20↔	CoilEmb oder Verschluss von sonstigen Gef, n.n.bez.
39.50.10↔	Angiopl o Athrkt an snst(n) NHzkrgef(n) m Blln, n.n.bez.	39.79.21↔	CoilEmb oder Verschluss von Gefässen d oberen Extrem
39.50.11↔	Angiopl o Athrkt an snst(n) NHzkrgef(n) m Enf Blln	39.79.22↔	Coil-Embolisation oder -Verschluss der Aorta
39.50.12↔	Angiopl o Athrkt an snst(n) NHzkrgef(n) m ctng Blln	39.79.23↔	Coil-Embolisation o -Verschluss des Ductus arteriosus apertus
39.50.13↔	Angiopl o Athrkt an snst(n) NHzkrgef(n) m KryplstieBlln	39.79.24↔	Coil-Embolisation oder -Verschluss von thorakalen Gefässen
39.50.14↔	Angiopl o Athrkt an snst(n)NHzkrgef(n)m Drg eltnq Blln	39.79.25↔	Coil-Embolisation oder -Verschluss von viszeralen Gefässen
39.50.19↔	Angiopl o Athrkt an snst(n) NHzkrgef(n) m S Blln	39.79.26↔	Coil-Embolisation oder -Verschluss von abdominalen Gefässen
39.50.20↔	Angiopl Blade Laserangpl an sonst(n) NiHerzkrgef(en)	39.79.27↔	CoilEmb oder Verschluss von Gefässen d unteren Extrem
39.50.21↔	Angiopl Thrombektomie an sonstigem(n) NiHerzkrgef(en)	39.79.28↔	Coil-Embolisation oder -Verschluss von spinalen Gefässen
39.50.99↔	Angiopl o Atherekt an sonst(n) NiHerzkrgef(en), So	39.79.29↔	CoilEmb oder Verschluss von sonstigen Gef, sonstige
39.71.00↔	Endovask Implantation e Grafts in Aort abd, n.n.bez.	39.79.30↔	Sel Emb m emb Flüssigk von sonstigen Gef, n.n.bez.
39.71.10↔	Endvsk Implnt e Grfts i Art abd,aortoil,oh Fnstr o Seitn	39.79.31↔	Selektive Emb mit emb Flüssigk von Gef d oberen Extrem
39.71.11↔	Endvsk Implnt e Grfts i Art abd,aortoil,m Fnstr o Seitn	39.79.32↔	Selektive Emb mit embolisierenden Flüssigkeiten d Aort
39.71.12↔	Endvsk Imp Grfts i Art abd,Bfprt,aorb,oh Fnstr o Seitn	39.79.33↔	Selektive Emb mit emb Flüssigk d Duct arterios apertus
39.71.13↔	Endvsk Imp Grfts i Art abd,Bfprt,aorb,m Fnstr o Seitn	39.79.34↔	Selektive Emb mit emb Flüssigk von thorakalen Gefässen
39.71.99↔	Endovask Implantation e Grafts in Aort abd, sonstige	39.79.35↔	Selektive Emb mit emb Flüssigk von viszeralen Gefässen
39.72.00↔	Endovask Plast Reko o Okkl v Gef a Kopf u Ha, n.n.bez.	39.79.36↔	Selektive Emb mit emb Flüssigkeiten von abd Gefässen
39.72.10↔	Selektive Embolisation von intrakraniellen Gefässen, n.n.bez.	39.79.37↔	Selektive Emb m emb Flüssigk von Gef d unteren Extrem
39.72.11↔	Selektive Emb von intrakr Gef m Partikeln oder Metsp	39.79.38↔	Selektive Emb mit emb Flüssigk von spinalen Gefässen
39.72.12↔	SI Emb v intrkr Gf m emb Flüssigk, ablösb Bllns o Schrmn	39.79.39↔	Sel Emb m emb Flüssigk von sonstigen Gef, sonstige
39.72.13↔	Sel Emb von intrakr Gef d Stents als FlowDiverter	39.79.40↔	Sel Emb m ablösb Ballons von sonstigen Gef, n.n.bez.
39.72.14↔	Selektive Emb von intrakr Gef mit adhäsivem Embolisat	39.79.41↔	Selektive Emb m ablösb Ballons von Gef d oberen Extrem
39.72.19↔	Selektive Embolisation von intrakraniellen Gefässen, sonstige	39.79.42↔	Selektive Embolisation mit ablösbaren Ballons der Aorta
39.72.20↔	Sel Emb von extrkr Gef d Kopfes und d Halses, n.n.bez.	39.79.43↔	Selektive Emb m ablösb Ballons d Duct arterios apertus
39.72.21↔	Sel Emb v extrkr Gef d Kopfes u d Halses m Part o Metsp	39.79.44↔	Selektive Emb mit ablösb Ballons von thorakalen Gef
39.72.22↔	SI Emb v extrkr Gf d Kpfs u d Hlss m emb Flüs, abl Bllns o Sch	39.79.45↔	Selektive Emb mit ablösb Ballons von viszeralen Gef
39.72.24↔	SI Emb v extrkr Gf d Kpfs u d Hlss m adhäsivm Emblist	39.79.46↔	Selektive Emb mit ablösb Ballons von abd Gefässen



39.79.47↔	Selektive Emb mit ablösb Ballons von spinalen Gefässen	40.29.70↔	Exzision eines Lymphangioms oder Hygroma cysticum
39.79.48↔	Sel Emb m ablösb Ballons von Gef d unteren Extrem	40.29.80↔	Exz mehrerer abd Lymphkntst (mit Leberbiop), n.n.bez.
39.79.49↔	Sel Emb m ablösb Ballons von sonstigen Gef, sonstige	40.29.81↔	Exz mhr abd Lymphkntst (m Lbrbiop), offn chr [StgLprt]
39.79.50↔	Selektive Emb mit Schirmen von sonstigen Gef, n.n.bez.	40.29.82↔	Exz mhr abd Lymphkntst (m Lbrbiop), lprsk [StgLprskpie]
39.79.51↔	Selektive Emb mit Schirmen von Gefässen d oberen Extrem	40.29.89↔	Exz mehrerer abd Lymphkntst (mit Leberbiop), sonstige
39.79.52↔	Selektive Embolisation mit Schirmen der Aorta	40.29.99↔	Einfache Exzision einer and lymphatischen Struktur, sonst
39.79.53↔	Selektive Emb mit Schirmen d Duct arterios apertus	40.3x.00↔	Exzision von regionalen Lymphknoten, n.n.bez.
39.79.54↔	Selektive Embolisation mit Schirmen von thorakalen Gefässen	40.3x.09↔	Exzision von regionalen Lymphknoten, sonstige
39.79.55↔	Selektive Embolisation mit Schirmen von viszeralen Gefässen	40.3x.10↔	Regionale Lymphadenektomie als selbständ Eingriff, n.n.bez.
39.79.56↔	Selektive Embolisation mit Schirmen von abdominalen Gefässen	40.3x.11↔	Regionale Lymphadenektomie als selbständiger Eingriff, zervikal
39.79.57↔	Selektive Emb mit Schirmen von Gef d unteren Extrem	40.3x.12↔	Regionale Lymphadenektomie als selbständiger Eingriff, axillär
39.79.58↔	Selektive Embolisation mit Schirmen von spinalen Gefässen	40.3x.13↔	Rg Lymphkt als slbst Engr,praort,plvn,obtrtrsch o Iliakl
39.79.59↔	Selektive Emb mit Schirmen von sonstigen Gef, sonstige	40.3x.14↔	Reg Lymphekt als selbst Eingr, inguinal, offen chir
39.79.60↔	Selektive Emb m Partikeln von sonstigen Gef, n.n.bez.	40.3x.15↔	Reg Lymphekt als selbst Eingr, inguinale, laparask
39.79.61↔	Selektive Emb mit Partikeln von Gef d oberen Extrem	40.3x.16↔	Reg Lymphekt als selbst Eingr, mediast und peribr
39.79.62↔	Selektive Embolisation mit Partikeln der Aorta	40.3x.19↔	Regionale Lymphadenektomie als selbständ Eingriff, sonst
39.79.63↔	Selektive Emb mit Partikeln d Duct arterios apertus	40.3x.20↔	Regionale Lymphekt i Rahmen e and Eingr, n.n.bez.
39.79.64↔	Selektive Embolisation mit Partikeln von thorakalen Gefässen	40.3x.21↔	Regionale Lymphekt i Rahmen e and Eingr, zervikal
39.79.65↔	Selektive Embolisation mit Partikeln von viszeralen Gefässen	40.3x.22↔	Regionale Lymphekt i Rahmen e and Eingr, axillär
39.79.66↔	Selektive Embolisation mit Partikeln von abdominalen Gefässen	40.3x.23↔	Rg Lymphkt i Rhmn e and Engr, praort, plvn o Iliakl
39.79.67↔	Selektive Emb mit Partikeln von Gef d unteren Extrem	40.3x.24↔	Regionale Lymphekt i Rahmen e and Eingr, obturatorisch
39.79.68↔	Selektive Embolisation mit Partikeln von spinalen Gefässen	40.3x.25↔	Regionale Lymphekt i Rahmen e and Eingr, inguinale
39.79.69↔	Selektive Emb m Partikeln von sonstigen Gef, sonstige	40.3x.26↔	Reg Lymphekt i Rahmen e and Eingr, mediast und peribr
39.79.70↔	Kthtrtch Vrschl v A mitt Lsr, snst Gef, n.n.bz.	40.3x.29↔	Regionale Lymphekt i Rahmen e and Eingr, sonstige
39.79.71↔	Kathetertech Verschluss mitt Laser, an Aa d ob Extrem	40.9x.00↔	Sonstige Operationen an lymphatischen Strukturen, n.n.bez.
39.79.72↔	Kathetertech Verschluss mittels Laser, an der Aorta	40.9x.10↔	Anastomose zur Beseitigung eines Lymphödems
39.79.74↔	Kathetertech Verschluss mitt Laser, an thorakalen Gef	40.9x.20↔	Inzision einer Lymphozele
39.79.75↔	Kathetertech Verschl mitt Laser, an Gef d unt Extrem	40.9x.30↔	Drainage eines Lymphödems
39.79.76↔	Kathetertech Verschluss mitt Laser, an viszeralen Gef	40.9x.40↔	Therapeutische perkutane Punktion einer Lymphozele
39.79.77↔	Kathetertech Verschluss mittels Laser, an abd Gef	40.9x.99↔	Sonstige Operationen an lymphatischen Strukturen, sonstige
39.79.79↔	Kathetertech Verschluss v Aa mitt Laser, sonst Gef, So	44.44↔	Katheterembolisation zur Blutstillung in Magen oder Duodenum
39.79.80↔	Kthtrtch Vrschl v A mitt Rdiofq snst Gef, n.n.bz.	50.12↔	Offene Biopsie an der Leber
39.79.81↔	Kathetertech Verschluss mitt Radiofq an Aa d ob Extrem	54.93‡↔	Formung einer kutaneoperitonealen Fistel
39.79.82↔	Kathetertech Verschluss mitt Radiofrequenz an d Aort	54.99.00↔	Sonstige Operationen in der Abdominal-Region, n.n.bez.
39.79.84↔	Kathetertech Verschluss mitt Radiofq an thorakalen Gef	54.99.30↔	S Op i d AbdRg, Rs v Gw i d Bauchrg o schr Orgnrzrdng
39.79.85↔	Kathetertech Verschl mitt Radiofq an Gef d unt Extrem	54.99.40↔	So Op i d AbdReg, Rev e kutperit Fistel ( Kathverwsys)
39.79.86↔	Kathetertech Verschluss mitt Radiofq an viszeralen Gef	54.99.41↔	S Op i d AbdRg, Entf o Vrschl e ktrpt Fstl (Kthvrwsys)
39.79.87↔	Kathetertech Verschluss mitt Radiofrequenz an abd Gef	54.99.50↔	So Op i d AbdReg, Anl e temp Bauchwandverschlusses
39.79.89↔	Kathetertech Verschluss mitt Radiofq an sonst Gef, So	54.99.60↔	Sonstige Operationen in der Abdominal-Region, Lumbotomie
39.90.00↔	Enstz v prph Gfstnt(s) oh Mdfreistzng, n.n.bz.	54.99.61↔	Sonstige Operationen in der Abdominal-Region, Relumbotomie
39.90.10↔	Einsetz von Gefässst i nichtKard Gef, bare Stents	54.99.99↔	Sonstige Operationen in der Abdominal-Region, sonstige
39.90.11↔	Enstz v Gefässst i NKrd Gef, bionsrbierbr Stnt	56.41.00↔	Partielle Ureterektomie, n.n.bez.
39.90.12↔	Enstz v Gefässst i NKrd Gef, Grsslmg Stnt n.n.bz.	56.41.10↔	Part Ureterektomie, Res d Ureterostiums, Perktransves
39.90.13↔	Enstz v Gefässst i NKrd Gef, Grsslmg Stnt ungcvrđ	56.41.11↔	Part Ureterektomie, Res d Ureterostiums, transurethral
39.90.14↔	Enstz v Gefässst i NKrd Gef, Grsslmg Stnt gcvrd	56.41.12↔	Part Ureterektomie, Res d Ureterostiums, offen chir
39.90.15↔	Eins v Gefässst i NKrd Gef,cvrđ Stnt(Stntgr) i Nianeurysmtschn Gef	56.41.20↔	Partielle Ureterektomie, offen chirurgisch
39.90.16↔	Eins v Gefässst i nchtkrdial Gef,gcvrđ StntGrfts m bioaktvr Obrfl	56.41.21↔	Partielle Ureterektomie, laparoskopisch
39.90.19↔	Einsetz von Gefässst i nichtKard Gef, sonstige Stents	56.41.30↔	Partielle Ureterektomie, Resektion eines Ureterstumpfes
39.90.30↔	Enstz v übrlng Stnt (>10 cm) i NKrd Gef, n.n.bz.	56.41.40↔	Resektion einer Ureterozele, transurethral
39.90.31↔	Einsetz v überlange bare Stent (>10 cm) i NiKard Gef	56.41.41↔	Resektion einer Ureterozele, offen chirurgisch
39.90.32↔	Enstz v übrlng cvrd Stnt (>10 cm) i NKrd Gef	56.41.49↔	Resektion einer Ureterozele, sonstiger Zugang
39.90.39↔	Einsetz von überlange Stent (>10 cm) i NiKard Gef, So	56.41.99↔	Partielle Ureterektomie, sonstige
40.11.10↔	Off(Inzs)Biops mdiast,praortln,iliakln o plvnn Lymphkn	56.51.00↔	Aufbau einer kutanen Ureteroileostomie, n.n.bez.
40.11.11↔	Off(Inzs)Biops zrv,sprklvkläm,axlläm o inguinln Lymphkn	56.51.10↔	Afb e kt Urť, Urkt [IlmCndť] o Urktst [Kln/SgmCndť], off chr
40.22.00↔	Exzision eines mamma-internalen Lymphknotens, n.n.bez.	56.51.11↔	Afb e kt Urť, Urkt [IlmCndť] o Urktst [Kln/SgCđť], Lsk
40.22.10↔	Exzision e mamma-internalen Lymphknotens, thorakoskop	56.51.12↔	Afb e kt Urťst, m Drmntprnt [Cndť] (N knťn Stm), S Zg
40.22.20↔	Exzision e mamma-internalen Lymphknotens, offen chirurgisch	56.51.20↔	Afb e kt Urťst, Umwdl e and sprvs Hrnbl i e ktn Urťst
40.22.99↔	Exzision eines mamma-internalen Lymphknotens, sonstige	56.51.30↔	Aufb e kut Ureteroileostomie, m Darmres (kontin Stoma)
40.24.00↔	Exzision eines inguinalen Lymphknotens, n.n.bez.	56.51.99↔	Aufbau einer kutanen Ureteroileostomie, sonstige
40.24.10↔	Exz e inguinalen Lymphkn, offen chir, ohne Markierung	56.52.00↔	Revision einer kutanen Ureteroileostomie, n.n.bez.
40.24.11↔	Exz inguinln Lkn,o chr,m Rdionklđm o Farbstrmk(Sent-Lyekt)	56.52.10↔	Rev e kut Uretilst, m Darminterponat [Conduit]
40.24.20↔	Exzision eines inguinalen Lymphknotens, laparoskopisch	56.52.20↔	Rev e kut Ureteroileostomie, m Darmres (kontin Stoma)
40.24.99↔	Exzision eines inguinalen Lymphknotens, sonstige	56.52.99↔	Revision einer kutanen Ureteroileostomie, sonstige
40.29.00↔	Einfache Exzision einer and lymphatischen Struktur, n.n.bez.	56.61.00↔	Aufbau einer anderen kutanen Ureterostomie, n.n.bez.
40.29.10↔	Exzision eines mediastinalen Lymphknotens, n.n.bez.	56.61.10↔	Afb e and kt Urťrst, Urťrknęstmie u Trnsrťrknęstmie, Lsk
40.29.11↔	Exzision eines mediastinalen Lymphknotens, offen chirurgisch	56.61.20↔	Afb e and kt Urťrst, Uwdl e and sprvs Hrnbl i e kn Urťrst
40.29.12↔	Exzision eines mediastinalen Lymphknotens, thorakoskopisch	56.61.99↔	Aufbau einer anderen kutanen Ureterostomie, sonstige
40.29.19↔	Exzision eines mediastinalen Lymphknotens, sonstige	56.62↔	Revision einer anderen kutanen Ureterostomie
40.29.20↔	Exzision eines paraaortalen Lymphknotens	56.71.00↔	Harnableitung in den Darm, n.n.bez.
40.29.30↔	Exzision eines iliakalen Lymphknotens	56.71.10↔	Ureterosigmoideostomie m Reservoirbildung, offen chir

56.71.11↔	Ureterosigmoideostomie mit Reservoirbildung, laparask	58.99.10‡↔	S Op an Urth u Priurthrl, Enl u Wchs e Stnt i d Urth
56.71.20↔	Umwandlung e and supravcs Harnabl i e Harnabl i D Darm	58.99.99‡↔	Sonst Operationen an Urethra und Periurethralgewebe, sonst
56.71.99↔	Harnableitung in den Darm, sonstige	59.00↔	Retroperitoneale Dissektion, n.n.bez.
56.72↔	Revision einer ureterointestinalen Anastomose	59.02↔	Sonst Lösung von perirenenal o periureteralen Adhäsionen
56.75↔	Transureteroureterostomie	59.03.00↔	Laparask Lös von periren o periuret Adhäs, n.n.bez.
56.83↔	Verschluss einer Ureterostomie	59.03.10↔	Ureterolyse ohne intraperi Verlagerung, laparoskopisch
56.92↔	Implantation eines elektronischen Ureterstimulators	59.03.11↔	Ureterolyse mit intraperi Verlagerung, laparoskopisch
56.93↔	Ersetzen eines elektronischen Ureterstimulators	59.03.99↔	Laparask Lös von periren o periuret Adhäs, sonstige
56.94↔	Entfernen eines elektronischen Ureterstimulators	59.09↔	Sonstige Inzision am perirenenal oder periureteralen Gewebe
56.99.00↔	Sonstige Operationen an einem Ureter, n.n.bez.	59.11↔	Sonstige Lösung von perivesikalen Adhäsionen
56.99.10↔	Freilegung des Ureters (zur Exploration)	59.12↔	Laparoskopische Lösung von perivesikalen Adhäsionen
56.99.20↔	Revisionsoperation am Ureter, offen chirurgisch	59.19↔	Sonstige Inzision am perivesikalen Gewebe
56.99.21↔	Revisionsoperation am Ureter, sonstiger Zugang	59.21↔	Biopsie am perirenenal oder perivesikalen Gewebe
56.99.30↔	So Op an e Ureter, Injekt b Ostiuminsuf, transurethral	59.72↔	Implantat-Injektion in Urethra und/oder Harnblasenhals
56.99.31↔	So Op an e Ureter, Injekt b Ostiuminsuf, offen chir	59.91↔	Exzision am perirenenal oder perivesikalen Gewebe
56.99.32↔	So Op an e Ureter, Injekt b Ostiuminsuf, So Zugang	59.92↔	Sonst Operationen am perirenenal o perivesikalen Gewebe
56.99.99↔	Sonstige Operationen an einem Ureter, sonstige	59.99↔	Sonstige Operationen an den Harnorganen
57.12↔	Lösung von intralum Adhäs mit Inzision an d Harnbl	60.0↔	Inzision an der Prostata
57.21↔	Vesikostomie	60.14↔	Offene Biopsie an den Vesiculae seminales
57.22↔	Revision einer Vesikostomie	60.21↔	Transurethr (Us) geführt laserind Prostekt (TULIP)
57.34↔	Offene Biopsie der Harnblase	60.29.00↔	Sonstige transurethrale Prostatektomie, n.n.bez.
57.49.00↔	S trnsrthr Exz o Dstr v Lös o Gw d Hrnbl, n.n.bez.	60.29.10↔	So transurethr Prostekt, Elektroresektion v Prost
57.49.10↔	S trnsrthr Exz o Dstr v Lös o Gw d Hrnbl, Exz, trnsrth	60.29.20↔	S trnsrthr Prstkt, S trnsrthr Dstr v Prst
57.49.11↔	S trnsrthr Exz o Dstr v Lös o Gw d Hrnbl, Dstr, trnsrth	60.29.99↔	Sonstige transurethrale Prostatektomie, sonstige
57.49.12↔	S trnsrthr Exz o Dstr v Lös o Gw d Hrnbl, Rs, trnsrth	60.61.00↔	Lokale Exzision einer Läsion an der Prostata, n.n.bez.
57.49.99↔	So transurethr Exz o Dstr von Lös o Gew d Harnbl, So	60.61.10↔	Lokale Exzision einer Läsion an der Prostata, transurethral
57.51↔	Exzision des Urachus	60.61.11↔	Lok Exz e Lös an d Prostata, suprapubischtransvesikal
57.58↔	Laparask Exz o Dstr von and Lös o Gew an d Harnbl	60.61.12↔	Lokale Exzision einer Läsion an der Prostata, retropubisch
57.59.00↔	Off Exz o Dstr v and Lös o Gew an d Harnbl, n.n.bez.	60.61.13↔	Lokale Exzision einer Läsion an der Prostata, perineal
57.59.10↔	Off Exz o Dstr v and Lös o Gew an d Hrnbl, Exz, ofn chr	60.61.99↔	Lokale Exzision einer Läsion an der Prostata, sonstige
57.59.20↔	Off Exz o Dstr v and Lös o Gew an d Harnbl, Myektomie	60.72↔	Inzision an einer Vesicula seminalis
57.59.99↔	Off Exz o Dstr von and Lös o Gew an d Harnbl, So	60.73↔	Exzision einer Vesicula seminalis
57.81↔	Naht einer Harnblasenverletzung	60.79↔	Sonstige Operationen an den Vesiculae seminales
57.82↔	Verschluss einer Zystostomie	60.81↔	Inzision am periprostatichen Gewebe
57.83↔	Verschluss einer vesikointestinalen Fistel	60.82↔	Exzision am periprostatichen Gewebe
57.84.00↔	Verschluss einer anderen Harnblasenfistel, n.n.bez.	60.93↔	Plastische Rekonstruktion an der Prostata
57.84.10↔	Verschluss e vesikovaginalen Fistel, offen chir (abd)	60.94↔	Blutstillung an der Prostata
57.84.11↔	Verschluss einer vesikovaginalen Fistel, vaginal	60.95↔	Transurethrale Ballon-Dilatation einer prostatichen Urethra
57.84.12↔	Verschluss einer vesikovaginalen Fistel, transvesikal	60.96↔	Trnsrthr Dstr v prsttschm Gw d Mkrwllnwärmtmr
57.84.13↔	Verschluss einer vesikovaginalen Fistel, laparoskopisch	60.97↔	S trnsrthr Dstr v prsttschm Gw d S Wärmtr
57.84.20↔	Verschluss einer vesikokutanen Fistel, offen chir	60.99.00↔	Sonstige Operationen an der Prostata, n.n.bez.
57.84.21↔	Verschluss einer vesikokutanen Fistel, laparoskopisch	60.99.10↔	S Op an d Prst, Trnsrktl u Prkt Dstr v Prst
57.84.99↔	Verschluss einer anderen Harnblasenfistel, sonstige	60.99.99↔	Sonstige Operationen an der Prostata, sonstige
57.88↔	Sonstige Anastomose an der Harnblase	62.99.20↔	Operative Verlagerung eines Abdominalhodens
57.89↔	Sonstige plastische Rekonstruktion an der Harnblase	62.99.30↔	Entn v Hd o Nbnhdn z Afb f d künstlch Insmntion
57.91↔	Sphinkterotomie an der Harnblase	77.40.20↔	Knochenbiops, ohne Ang d Lokalisation, Offene Knochenbiops
57.93.00↔	(Postoperative) Blutstillung an der Harnblase, n.n.bez.	77.40.99↔	Knochenbiopsie, ohne Angabe der Lokalisation, sonstige
57.93.10↔	(Postoperative) Blutstillung an der Harnblase, perkutan	77.41.00↔	Knochenbiops von Skap, Klav, Rip und Sternum, n.n.bez.
57.93.11↔	(Postoperative) Blutstillung an der Harnblase, transurethral	77.41.20↔	Knochenbiops von Skap, Klav, Rip u Stern, Off Knochenbiops
57.93.12↔	(Postoperative) Blutstillung an der Harnblase, offen chirurgisch	77.41.99↔	Knochenbiops von Skap, Klav, Rip und Sternum, sonstige
57.93.13↔	(Postoperative) Blutstillung an der Harnblase, laparoskopisch	77.42.00↔	Knochenbiopsie am Humerus, n.n.bez.
57.93.14↔	(Postoperative) Blutstillung an der Harnblase, über ein Stoma	77.42.20↔	Knochenbiopsie am Humerus, Offene Knochenbiopsie
57.93.99↔	(Postoperative) Blutstillung an der Harnblase, sonstige	77.42.99↔	Knochenbiopsie am Humerus, sonstige
57.96↔	Implantation eines elektronischen Blasenstimulators	77.43.00↔	Knochenbiopsie an Radius und Ulna, n.n.bez.
57.97↔	Ersetzen eines elektronischen Blasenstimulators	77.43.20↔	Knochenbiopsie an Radius und Ulna, Offene Knochenbiopsie
57.98↔	Entfernen eines elektronischen Blasenstimulators	77.43.99↔	Knochenbiopsie an Radius und Ulna, sonstige
58.1↔	Urethrale Meatotomie	77.44.00↔	Knochenbiopsie an Karpalia und Metakarpalia, n.n.bez.
58.24↔	Biopsie am Periurethralgewebe	77.44.20↔	Knochenbiops an Karpal und Metakar, Offene Knochenbiops
58.49.00↔	Sonstige plastische Rekonstruktion an der Urethra, n.n.bez.	77.44.99↔	Knochenbiopsie an Karpalia und Metakarpalia, sonstige
58.49.10↔	Einz Plast Rekonstruktion d Urethra, m Präpu o Penish	77.45.00↔	Knochenbiopsie am Femur, n.n.bez.
58.49.11↔	Einz Plast Reko d Ureth, m Mund o Harnblschlh, So Reko	77.45.20↔	Knochenbiopsie am Femur, Offene Knochenbiopsie
58.49.20↔	Zweiz Plst Rk d Urth, erst Stzng, m Präp o Pnsh	77.45.99↔	Knochenbiopsie am Femur, sonstige
58.49.21↔	Zweiz Plst Rk d Urth, erst Stzng, m Mnd o Hrnblschlh	77.46.00↔	Knochenbiopsie an der Patella, n.n.bez.
58.49.29↔	S Plst Rk d Urth, zweizeitig, erst Stzng, S Rk	77.46.20↔	Knochenbiopsie an der Patella, Offene Knochenbiopsie
58.49.99↔	Sonstige plastische Rekonstruktion an der Urethra, sonstige	77.46.99↔	Knochenbiopsie an der Patella, sonstige
58.5x.00↔	Lösung einer Urethrastriktur, n.n.bez.	77.47.00↔	Knochenbiopsie an Tibia und Fibula, n.n.bez.
58.5x.10↔	Lös e Urthstrkr, Trnsrthr Inzs d Sphnct urthrae extrns	77.47.20↔	Knochenbiopsie an Tibia und Fibula, Offene Knochenbiopsie
58.5x.20↔	Lösung einer Urethrastriktur, Urethrotomia interna	77.47.99↔	Knochenbiopsie an Tibia und Fibula, sonstige
58.5x.99↔	Lösung einer Urethrastriktur, sonstige	77.48.00↔	Knochenbiopsie an Tarsalia und Metatarsalia, n.n.bez.
58.99.00‡↔	Sonst Operationen an Urethra und Periurethralgewebe, nnbez	77.48.20↔	Knochenbiops an Tarsalia und Metatars, Offene Knochenbiops

77.48.99↔	Knochenbiopsie an Tarsalia und Metatarsalia, sonstige	83.19.12↔	Durchtrennung eines Muskels, Oberarm und Ellenbogen
77.49.00↔	Knochenbiopsie an and näher bez Kn, auss Gschk, n.n.bez.	83.19.13↔	Durchtrennung eines Muskels, Unterarm
77.49.21↔	Knbp an and näh bz Kn, au Gschk, Knbp an d Ws, Off Knbp	83.19.14↔	Durchtrennung eines Muskels, Bruw, Bauch und Rücken
77.49.41↔	Knbp a and näh bz Kn, au Gk, Knbp an Phl d Fs, Off Knbp	83.19.15↔	Durchtr e Muskels, Leisten und Genreg und Gesäss
77.49.91↔	Knchbiops an and näh bz Kn, auss Gschk, Off Knchbiops	83.19.16↔	Durchtrennung eines Muskels, Untere Extremität
77.49.99↔	Knochenbiopsie an and näher bez Kn, auss Gschk, sonstige	83.19.19↔	Durchtrennung eines Muskels, Andere Lokalisation
82.91↔	Lösung von Adhäsionen an der Hand	83.19.20↔	Desins von Muskel, Sehne und Faszie, Kopf und Hals
82.99.10↔	Sonstige Operationen an Sehnen der Hand	83.19.21↔	Desins von Muskel, Sehne und Fasz, Schulter und Axilla
82.99.20↔	Sonstige Operationen an Faszien der Hand	83.19.22↔	Desins von Muskel, Sehne und Faszie, Oberarm und Ellb
82.99.30↔	Sonstige Operationen an Muskeln der Hand	83.19.23↔	Desinsertion von Muskel, Sehne und Faszie, Unterarm
83.02.10↔	Myotomie, Kopf und Hals	83.19.24↔	Desins von M, Sehne und Fasz, Bruw, Bauch und Rücken
83.02.11↔	Myotomie, Schulter und Axilla	83.19.25↔	Desins von M, Sehn u Fasz, Leist u Genreg u Gesäss
83.02.12↔	Myotomie, Oberarm und Ellenbogen	83.19.26↔	Desins von Muskel, Sehne und Faszie, Untere Extremität
83.02.13↔	Myotomie, Unterarm	83.19.29↔	Desins von Muskel, Sehne und Faszie, And Lokalisation
83.02.14↔	Myotomie, Brustwand, Bauch und Rücken	83.19.30↔	Lappenstieldurchtrennung nach Lappenpl, Kopf und Ha
83.02.15↔	Myotomie, Leisten- und Genitalregion und Gesäss	83.19.31↔	Lappenstdurcht nach Lappenpl, Schulter und Axilla
83.02.16↔	Myotomie, Untere Extremität	83.19.32↔	Lappenstdurcht nach Lappenpl, Oberarm und Ellb
83.02.19↔	Myotomie, Andere Lokalisation	83.19.33↔	Lappenstieldurchtrennung nach Lappenplastik, Unterarm
83.03.10↔	Bursotomie, Kopf und Hals	83.19.34↔	Lappenstdurcht nach Lappenpl, Bruw, Bauch und Rücken
83.03.11↔	Bursotomie, Schulter und Axilla	83.19.35↔	Lappenstdurcht na Lappenpl, Leist u Genreg u Gesäss
83.03.12↔	Bursotomie, Oberarm und Ellenbogen	83.19.36↔	Lappenstieldurchtrennung nach Lappenpl, Untere Extrem
83.03.13↔	Bursotomie, Unterarm	83.19.39↔	Lappenstdurcht nach Lappenpl, And Lokalisation
83.03.14↔	Bursotomie, Brustwand, Bauch und Rücken	83.19.90↔	Sonstige Durchtrennung von Weichteilen, Kopf und Hals
83.03.15↔	Bursotomie, Leisten- und Genitalregion und Gesäss	83.19.91↔	Sonstige Durchtrennung von Weichteilen, Schulter und Axilla
83.03.16↔	Bursotomie, Untere Extremität	83.19.92↔	Sonst Durchtrennung von Weichteilen, Oberarm und Ellenbogen
83.03.19↔	Bursotomie, Andere Lokalisation	83.19.93↔	Sonstige Durchtrennung von Weichteilen, Unterarm
83.09.10↔	Fremdkentf aus Muskel, Sehne oder Fasz, Kopf und Hals	83.19.94↔	So Durchtr von Weichteilen, Bruw, Bauch und Rücken
83.09.11↔	Fremdkentf aus M, Sehne oder Fasz, Schulter und Axilla	83.19.95↔	So Durchtr von Weichteilen, Leist u Genreg u Gesäss
83.09.12↔	Fremdkentf aus M, Sehne oder Fasz, Oberarm und Ellb	83.19.96↔	Sonstige Durchtrennung von Weichteilen, Untere Extremität
83.09.13↔	Fremdkentf aus Muskel, Sehne oder Fasz, Unterarm	83.19.97↔	Sonstige Durchtrennung von Weichteilen, Andere Lokalisation
83.09.14↔	Fremdkentf aus M, Sehne o Fasz, Bruw, Bauch und Rücken	83.21.11↔	Offene Biopsie an den Weichteilen
83.09.15↔	Fremdkentf aus M, Sehn o Fasz, Leist u Genreg u Gesäss	83.21.21↔	Offene Biopsie am Muskel
83.09.16↔	Fremdkentf aus Muskel, Sehne oder Fasz, Untere Extrem	83.21.30↔	Biopsie an den Weichteilen, Biopsie an einem Schleimbeutel
83.09.19↔	Fremdkentf aus Muskel, Sehne oder Fasz, And Lok	83.31.10↔	Exzision einer Läsion an einer Sehnenscheide, Kopf und Hals
83.09.90↔	Sonstige Inzision an den Weichteilen, Kopf und Hals	83.31.11↔	Exz e Läsion an e Sehnenscheide, Schulter und Axilla
83.09.91↔	Sonstige Inzision an den Weichteilen, Schulter und Axilla	83.31.12↔	Exzision e Läsion an e Sehnenscheide, Oberarm und Ellb
83.09.92↔	Sonstige Inzision an den Weichteilen, Oberarm und Ellenbogen	83.31.13↔	Exzision einer Läsion an einer Sehnenscheide, Unterarm
83.09.93↔	Sonstige Inzision an den Weichteilen, Unterarm	83.31.14↔	Exz e Läs an e Sehnscheid, Brustwand, Bauch u Rücken
83.09.94↔	So Inzis an D Weichteilen, Bruw, Bauch und Rücken	83.31.15↔	Exz e Läs an e Sehnscheid, Leist u Genreg u Gesäss
83.09.95↔	So Inzis an D Weichteilen, Leist u Genreg u Gesäss	83.31.16↔	Exz einer Läsion an einer Sehnenscheide, Untere Extremität
83.09.96↔	Sonstige Inzision an den Weichteilen, Untere Extremität	83.31.19↔	Exzision e Läsion an e Sehnenscheide, And Lokalisation
83.09.97↔	Sonstige Inzision an den Weichteilen, Andere Lokalisation	83.32.10↔	Exzision einer Läsion an einem Muskel, Kopf und Hals
83.11↔	Tenotomie der Achillessehne	83.32.11↔	Exzision einer Läsion an einem Muskel, Schulter und Arm
83.12↔	Tenotomie der Hüft-Adduktoren	83.32.12↔	Exzision e Läsion an e Muskel, Bruw, Bauch und Rücken
83.13.10↔	Inzision einer Sehne, Kopf und Hals	83.32.13↔	Exz e Läs an e Muskel, Leisten und Genreg und Gesäss
83.13.11↔	Inzision einer Sehne, Schulter und Axilla	83.32.14↔	Exzision einer Läsion an einem Muskel, Untere Extremität
83.13.12↔	Inzision einer Sehne, Oberarm und Ellenbogen	83.32.19↔	Exzision einer Läsion an einem Muskel, Andere Lokalisation
83.13.13↔	Inzision einer Sehne, Unterarm	83.39.10↔	Exzision einer Läsion an einer Sehne, Kopf und Hals
83.13.14↔	Inzision einer Sehne, Brustwand, Bauch und Rücken	83.39.11↔	Exzision einer Läsion an einer Sehne, Schulter und Arm
83.13.15↔	Inzision e Sehne, Leisten und Genreg und Gesäss	83.39.12↔	Exz e Läs and Weicht, Exz e Läs e Shn, Brw, Bauch u Rücken
83.13.16↔	Inzision einer Sehne, Untere Extremität	83.39.13↔	Exz e Läs an e Sehne, Leisten und Genreg und Gesäss
83.13.19↔	Inzision einer Sehne, Andere Lokalisation	83.39.14↔	Exzision einer Läsion an einer Sehne, Untere Extremität
83.13.20↔	Durchtrennung einer Sehne, Kopf und Hals	83.39.19↔	Exzision einer Läsion an einer Sehne, And Lokalisation
83.13.21↔	Durchtrennung einer Sehne, Schulter und Axilla	83.39.20↔	Exzision einer Läsion an einer Faszie, Kopf und Hals
83.13.22↔	Durchtrennung einer Sehne, Oberarm und Ellenbogen	83.39.21↔	Exzision einer Läsion an einer Faszie, Schulter und Arm
83.13.23↔	Durchtrennung einer Sehne, Unterarm	83.39.22↔	Exzision e Läsion an e Faszie, Bruw, Bauch und Rücken
83.13.24↔	Durchtrennung einer Sehne, Brustwand, Bauch und Rücken	83.39.23↔	Exz e Läsion an e Fasz, Leisten und Genreg und Gesäss
83.13.25↔	Durchtr e Sehne, Leisten und genitalregion und Gesäss	83.39.24↔	Exzision e Läsion an e Faszie, Untere Extremität
83.13.26↔	Durchtrennung einer Sehne, Untere Extremität	83.39.29↔	Exzision e Läsion an e Faszie, And Lokalisation
83.13.29↔	Durchtrennung einer Sehne, Andere Lokalisation	83.41↔	Exzision einer Sehne zur Transplantation
83.14.10↔	Fasziotomie oder Aponeurotomie, Kopf und Hals	83.42.10↔	Sonstige Tenonektomie, Kopf und Hals
83.14.11↔	Fasziotomie oder Aponeurotomie, Schulter und Axilla	83.42.11↔	Sonstige Tenonektomie, Schulter und Axilla
83.14.12↔	Fasziotomie oder Aponeurotomie, Oberarm und Ellenbogen	83.42.12↔	Sonstige Tenonektomie, Oberarm und Ellenbogen
83.14.13↔	Fasziotomie oder Aponeurotomie, Unterarm	83.42.13↔	Sonstige Tenonektomie, Unterarm
83.14.14↔	Fasziotomie o Aponeurotomie, Brustwand, Bauch und Rücken	83.42.14↔	Sonstige Tenonektomie, Brustwand, Bauch und Rücken
83.14.15↔	Fasziotomie o Aponeurotomie, Leist u Genreg u Gesäss	83.42.15↔	Sonstige Tenonektomie, Leisten- und Genitalregion und Gesäss
83.14.16↔	Fasziotomie oder Aponeurotomie, Untere Extremität	83.42.16↔	Sonstige Tenonektomie, Untere Extremität
83.14.19↔	Fasziotomie oder Aponeurotomie, Andere Lokalisation	83.42.19↔	Sonstige Tenonektomie, Andere Lokalisation
83.19.10↔	Durchtrennung eines Muskels, Kopf und Hals	83.44.00↔	Sonstige Fasziektomie, n.n.bez.
83.19.11↔	Durchtrennung eines Muskels, Schulter und Axilla	83.44.10↔	Sonstige Fasziektomie, Kopf und Hals

83.44.11↔	Sonstige Fasziektomie, Schulter und Axilla	83.64.19↔	Sonstige Naht einer Sehne, Andere Lokalisation
83.44.12↔	Sonstige Fasziektomie, Oberarm und Ellenbogen	83.65.10↔	Sonstige Naht an Muskel oder Faszie, Kopf und Hals
83.44.13↔	Sonstige Fasziektomie, Unterarm	83.65.11↔	Sonstige Naht an Muskel oder Faszie, Schulter und Axilla
83.44.14↔	Sonstige Fasziektomie, Brustwand, Bauch und Rücken	83.65.12↔	Sonstige Naht an Muskel oder Faszie, Oberarm und Ellenbogen
83.44.15↔	Sonstige Fasziektomie, Leisten- und Genitalregion und Gesäss	83.65.13↔	Sonstige Naht an Muskel oder Faszie, Unterarm
83.44.16↔	Sonstige Fasziektomie, Untere Extremität	83.65.14↔	Sonst Naht an Muskel o Faszie, Brustwand, Bauch und Rücken
83.44.19↔	Sonstige Fasziektomie, Andere Lokalisation	83.65.15↔	Sonstige Nht an M o Fasz, Leist und Genreg und Gesäss
83.44.99↔	Sonstige Fasziektomie, sonstige	83.65.16↔	Sonstige Naht an Muskel oder Faszie, Untere Extremität
83.45.10↔	Sonstige Myektomie, Kopf und Hals	83.65.19↔	Sonstige Naht an Muskel oder Faszie, Andere Lokalsiation
83.45.11↔	Sonstige Myektomie, Schulter und Axilla	83.72.10↔	Sehnenverkürzung, Kopf und Hals
83.45.12↔	Sonstige Myektomie, Oberarm und Ellenbogen	83.72.11↔	Sehnenverkürzung, Schulter und Axilla
83.45.13↔	Sonstige Myektomie, Unterarm	83.72.12↔	Sehnenverkürzung, Oberarm und Ellenbogen
83.45.14↔	Sonstige Myektomie, Brustwand, Bauch und Rücken	83.72.13↔	Sehnenverkürzung, Unterarm
83.45.15↔	Sonstige Myektomie, Leisten- und Genitalregion und Gesäss	83.72.14↔	Sehnenverkürzung, Brustwand, Bauch und Rücken
83.45.16↔	Sonstige Myektomie, Untere Extremität	83.72.15↔	Sehnenverkürzung, Leisten- und Genitalregion und Gesäss
83.45.19↔	Sonstige Myektomie, Andere Lokalisation	83.72.16↔	Sehnenverkürzung, Untere Extremität
83.49.10↔	Exzision einer Sehnenscheide, Kopf und Hals	83.72.19↔	Sehnenverkürzung, Andere Lokalisation
83.49.11↔	Exzision einer Sehnenscheide, Schulter und Axilla	83.73.10↔	Reinsertion einer Sehne, Kopf und Hals
83.49.12↔	Exzision einer Sehnenscheide, Oberarm und Ellenbogen	83.73.11↔	Reinsertion einer Sehne, Schulter und Axilla
83.49.13↔	Exzision einer Sehnenscheide, Unterarm	83.73.12↔	Reinsertion einer Sehne, Oberarm und Ellenbogen
83.49.14↔	Exzision einer Sehnenscheide, Brustwand und Rücken	83.73.13↔	Reinsertion einer Sehne, Unterarm
83.49.15↔	Exz e Sehnenscheide, Leisten und Genreg und Gesäss	83.73.14↔	Reinsertion einer Sehne, Brustwand, Bauch und Rücken
83.49.16↔	Exzision einer Sehnenscheide, Untere Extremität	83.73.15↔	Reinsertion einer Sehne, Leisten- und Genitalregion und Gesäss
83.49.19↔	Exzision einer Sehnenscheide, Andere Lokalisation	83.73.16↔	Reinsertion einer Sehne, Untere Extremität
83.49.20↔	Kompartimentresektion, Kopf und Hals	83.73.19↔	Reinsertion einer Sehne, Andere Lokalisation
83.49.21↔	Kompartimentresektion, Schulter und Axilla	83.74.10↔	Reinsertion eines Muskels, Kopf und Hals
83.49.22↔	Kompartimentresektion, Oberarm und Ellenbogen	83.74.11↔	Reinsertion eines Muskels, Schulter und Axilla
83.49.23↔	Kompartimentresektion, Unterarm	83.74.12↔	Reinsertion eines Muskels, Oberarm und Ellenbogen
83.49.24↔	Kompartimentresektion, Brustwand, Bauch und Rücken	83.74.13↔	Reinsertion eines Muskels, Unterarm
83.49.25↔	Kompartimentresektion, Leisten und Genreg und Gesäss	83.74.14↔	Reinsertion eines Muskels, Brustwand, Bauch und Rücken
83.49.26↔	Kompartimentresektion, Untere Extremität	83.74.15↔	Reinsertion eines Muskels, Leisten- und Genitalregion
83.49.29↔	Kompartimentresektion, Andere Lokalisation	83.74.16↔	Reinsertion eines Muskels, Untere Extremität
83.49.30↔	Sonstige Exzision von Weichteilen, Kopf und Hals	83.74.19↔	Reinsertion eines Muskels, Andere Lokalisation
83.49.31↔	Sonstige Exzision von Weichteilen, Schulter und Axilla	83.77.10↔	Muskeltransfer oder -transplantation, Kopf und Hals
83.49.32↔	Sonstige Exzision von Weichteilen, Oberarm und Ellenbogen	83.77.11↔	Muskeltransfer oder -transplantation, Schulter und Axilla
83.49.33↔	Sonstige Exzision von Weichteilen, Unterarm	83.77.12↔	Muskeltransfer oder -transplantation, Oberarm und Ellenbogen
83.49.34↔	Sonst Exzision von Weichteilen, Brustwand, Bauch u Rücken	83.77.13↔	Muskeltransfer oder -transplantation, Unterarm
83.49.35↔	So Exz von Weichteilen, Leist und Genreg und Gesäss	83.77.14↔	Mtransfer o transplantation, Bruw, Bauch und Rücken
83.49.36↔	Sonstige Exzision von Weichteilen, Untere Extremität	83.77.15↔	MTransf o Tx, Leist und Genreg und Gesäss
83.49.39↔	Sonstige Exzision von Weichteilen, Andere Lokalisation	83.77.16↔	Muskeltransfer oder -transplantation, Untere Extremität
83.5x.10↔	Bursektomie, Kopf und Hals	83.77.19↔	Muskeltransfer oder -transplantation, Andere Lokalisation
83.5x.11↔	Bursektomie, Schulter und Axilla	83.85.10↔	Verlängerung von Muskel oder Sehne, Kopf und Hals
83.5x.12↔	Bursektomie, Oberarm und Ellenbogen	83.85.11↔	Verlängerung von Muskel oder Sehne, Schulter und Axilla
83.5x.13↔	Bursektomie, Unterarm	83.85.12↔	Verlängerung von Muskel oder Sehne, Oberarm und Ellb
83.5x.14↔	Bursektomie, Brustwand, Bauch und Rücken	83.85.13↔	Verlängerung von Muskel oder Sehne, Unterarm
83.5x.15↔	Bursektomie, Leisten- und Genitalregion und Gesäss	83.85.14↔	Verlängerung von M oder Sehne, Bruw, Bauch und Rücken
83.5x.16↔	Bursektomie, Untere Extremität	83.85.15↔	Verlängerung von M o Sehne, Leist und Genreg und Gesäss
83.5x.19↔	Bursektomie, Andere Lokalisation	83.85.16↔	Verlängerung von Muskel oder Sehne, Untere Extremität
83.61.11↔	Naht einer Sehnenscheide, Schulter und Axilla	83.85.19↔	Verlängerung von Muskel oder Sehne, Andere Loaklisation
83.61.12↔	Naht einer Sehnenscheide, Oberarm und Ellenbogen	83.85.20↔	Verkürzung von Muskel oder Sehne, Kopf und Hals
83.61.13↔	Naht einer Sehnenscheide, Unterarm	83.85.21↔	Verkürzung von Muskel oder Sehne, Schulter und Axilla
83.61.14↔	Naht einer Sehnenscheide, Brustwand, Bauch und Rücken	83.85.22↔	Verkürzung von Muskel oder Sehne, Oberarm und Ellb
83.61.15↔	Naht einer Sehnenscheide, Leisten- und Genitalreg u Gesäss	83.85.23↔	Verkürzung von Muskel oder Sehne, Unterarm
83.61.16↔	Naht einer Sehnenscheide, Untere Extremität	83.85.24↔	Verkürzung von M oder Sehne, Bruw, Bauch und Rücken
83.61.19↔	Naht einer Sehnenscheide, Andere Lokalisation	83.85.25↔	Verkürzung von M o Sehne, Leist und Genreg und Gesäss
83.62.10↔	Sekundäre Naht einer Sehne, Kopf und Hals	83.85.26↔	Verkürzung von Muskel oder Sehne, Untere Extremität
83.62.11↔	Sekundäre Naht einer Sehne, Schulter und Axilla	83.85.29↔	Verkürzung von Muskel oder Sehne, Andere Lokalisation
83.62.12↔	Sekundäre Naht einer Sehne, Oberarm und Ellenbogen	83.86↔	Quadrizepssehnen-Rekonstruktion
83.62.13↔	Sekundäre Naht einer Sehne, Unterarm	83.87.10↔	Muskelplastik, Kopf und Hals
83.62.14↔	Sekundäre Naht einer Sehne, Brustwand, Bauch und Rücken	83.87.11↔	Muskelplastik, Schulter und Axilla
83.62.15↔	Sekundäre Naht e Sehne, Leisten und Genreg und Gesäss	83.87.12↔	Muskelplastik, Oberarm und Ellenbogen
83.62.16↔	Sekundäre Naht einer Sehne, Untere Extremität	83.87.13↔	Muskelplastik, Unterarm
83.62.19↔	Sekundäre Naht einer Sehne, Andere Lokalisation	83.87.14↔	Muskelplastik, Brustwand, Bauch und Rücken
83.64.10↔	Sonstige Naht einer Sehne, Kopf und Hals	83.87.15↔	Muskelplastik, Leisten- und Genitalregion und Gesäss
83.64.11↔	Sonstige Naht einer Sehne, Schulter und Axilla	83.87.16↔	Muskelplastik, Untere Extremität
83.64.12↔	Sonstige Naht einer Sehne, Oberarm und Ellenbogen	83.87.19↔	Muskelplastik, Andere Lokalisation
83.64.13↔	Sonstige Naht einer Sehne, Unterarm	83.87.90↔	Sonstige plastische Operationen am Muskel, Kopf und Hals
83.64.14↔	Sonstige Naht einer Sehne, Brustwand, Bauch und Rücken	83.87.91↔	Sonstige plastische Operationen am Muskel, Schulter und Axilla
83.64.15↔	Sonst Naht einer Sehne, Leisten- und Genitalreg u Gesäss	83.87.92↔	Sonstige plastische Operationen a M, Oberarm und Ellb
83.64.16↔	Sonstige Naht einer Sehne, Untere Extremität	83.87.93↔	Sonstige plastische Operationen am Muskel, Unterarm

83.87.94↔	Sonstige plastische Op a M, Bruw, Bauch und Rücken	83.89.24↔	Deckung e Def an einer Faszie, Bruw, Bauch und Rücken
83.87.95↔	Sonstige Plast Op a M, Leist und Genreg und Gesäss	83.89.25↔	Deckung e Def an e Fasz, Leisten und Genreg und Gesäss
83.87.96↔	Sonstige plastische Operationen am Muskel, Untere Extremität	83.89.26↔	Deckung eines Def an einer Faszie, Untere Extremität
83.87.97↔	Sonstige plastische Operationen a Muskel, And Lok	83.89.29↔	Deckung eines Def an einer Faszie, And Lokalisation
83.88.10↔	Augmentation einer Sehne, Kopf und Hals	83.89.90↔	Sonstige plastische Operationen an der Faszie, Kopf und Hals
83.88.11↔	Augmentation einer Sehne, Schulter und Axilla	83.89.91↔	Sonstige plastische Op an d Fasz, Schulter und Axilla
83.88.12↔	Augmentation einer Sehne, Oberarm und Ellenbogen	83.89.92↔	Sonstige plastische Op an d Fasz, Oba und Ellb
83.88.13↔	Augmentation einer Sehne, Unterarm	83.89.93↔	Sonstige plastische Operationen an der Faszie, Unterarm
83.88.14↔	Augmentation einer Sehne, Brustwand, Bauch und Rücken	83.89.94↔	Sonstige Plast Op an d Fasz, Bruw, Bauch und Rücken
83.88.15↔	Augm einer Sehne, Leisten und Genitalregion und Gesäss	83.89.95↔	So Plast Op an d Fasz, Leist und Genreg und Gesäss
83.88.16↔	Augmentation einer Sehne, Untere Extremität	83.89.96↔	Sonst plastische Operationen an der Faszie, Untere Extremität
83.88.19↔	Augmentation einer Sehne, Andere Lokalisation	83.89.97↔	Sonstige plastische Operationen an d Fasz, And Lok
83.88.20↔	Sehnersatzplastik, Kopf und Hals	83.91.10↔	Lös von Adhäs von M, Sehn, Fasz u Bursa, Kopf u Ha
83.88.21↔	Sehnersatzplastik, Schulter und Axilla	83.91.11↔	Lös v Adhäs v M, Sehn, Fasz u Bursa, Schult u Axilla
83.88.22↔	Sehnersatzplastik, Oberarm und Ellenbogen	83.91.12↔	Lös von Adhäs von M, Sehn, Fasz u Bursa, Oba u Ellb
83.88.23↔	Sehnersatzplastik, Unterarm	83.91.13↔	Lös von Adhäs von M, Sehne, Fasz und Bursa, Unterarm
83.88.24↔	Sehnersatzplastik, Brustwand, Bauch und Rücken	83.91.14↔	Lös v Adhäs v M, Shn, Fsz u Brs, Brw, Bauch u Rückn
83.88.25↔	Sehnersatzplastik, Leisten und Genreg und Gesäss	83.91.15↔	Lös v Adhäs v M, Shn, Fsz u Brs, Leist u Gnrg u Gsäss
83.88.26↔	Sehnersatzplastik, Untere Extremität	83.91.16↔	Lös von Adhäs von M, Sehn, Fasz u Bursa, Unt Extrem
83.88.29↔	Sehnersatzplastik, Andere Lokalisation	83.91.19↔	Lös von Adhäs von M, Sehne, Fasz und Bursa, And Lok
83.88.30↔	Schaffung eines Sehnenransplantatlagers, Kopf und Hals	83.92↔	Einsetzen oder Ersetzen eines Skelettmuskelstimulators
83.88.31↔	Schaffung e Sehntxlag, Schult und Axilla	83.99.10↔	Andere Operationen an Sehnen, Kopf und Hals
83.88.32↔	Schaffung e Sehnenransplantatlagers, Oberarm und Ellb	83.99.11↔	Andere Operationen an Sehnen, Schulter und Axilla
83.88.33↔	Schaffung eines Sehnenransplantatlagers, Unterarm	83.99.12↔	Andere Operationen an Sehnen, Oberarm und Ellenbogen
83.88.34↔	Schaffung e Sehntxlag, Bruw, Bauch und Rücken	83.99.13↔	Andere Operationen an Sehnen, Unterarm
83.88.35↔	Schaffung e Sehntxlag, Leist und Genreg und Gesäss	83.99.14↔	And Operationen an Sehnen, Brustwand, Bauch und Rücken
83.88.36↔	Schaffung e Sehnenransplantatlagers, Untere Extrem	83.99.15↔	And Operationen an Sehnen, Leist und Genreg und Gesäss
83.88.39↔	Schaffung e Sehnenransplantatlagers, And Lokalisation	83.99.16↔	Andere Operationen an Sehnen, Untere Extremität
83.88.40↔	Tenodese, Kopf und Hals	83.99.19↔	Andere Operationen an Sehnen, Andere Lokalisation
83.88.41↔	Tenodese, Schulter und Axilla	83.99.20↔	And Operationen an Muskel, Fasz und Bursa, Kopf und Ha
83.88.42↔	Tenodese, Oberarm und Ellenbogen	83.99.21↔	And Op an M, Fasz und Bursa, Schulter und Axilla
83.88.43↔	Tenodese, Unterarm	83.99.22↔	And Operationen an M, Fasz und Bursa, Oberarm und Ellb
83.88.44↔	Tenodese, Brustwand, Bauch und Rücken	83.99.23↔	And Operationen an Muskel, Faszie und Bursa, Unterarm
83.88.45↔	Tenodese, Leisten- und Genitalregion und Gesäss	83.99.24↔	And Op an M, Fasz und Bursa, Bruw, Bauch und Rücken
83.88.46↔	Tenodese, Untere Extremität	83.99.25↔	And Op an M, Fasz u Bursa, Leist u Genreg u Gesäss
83.88.49↔	Tenodese, Andere Lokalisation	83.99.26↔	And Operationen an M, Fasz und Bursa, Untere Extrem
83.88.90↔	Sonstige plastische Operationen an der Sehne, Kopf und Hals	83.99.29↔	And Operationen an Muskel, Fasz und Bursa, And Lok
83.88.91↔	Sonstige plastische Op an d Sehne, Schulter und Axilla	83.99.30↔	Revision (ohne Ersetzen) e Skelettmuskelstimulators
83.88.92↔	Sonstige plastische Op an d Sehne, Oba und Ellb	86.22.20‡↔	Grfl Débr v Wnd, Infkt o Vrbr d Exz m Enl Mdräg a Kpf (auss Lp)
83.88.93↔	Sonstige plastische Operationen an der Sehne, Unterarm	86.22.27‡↔	Grfl Débr v Wnd, Infkt o Vrbr d Exz m Enl Mdräg Leist u Gnrg
83.88.94↔	Sonstige Plast Op an d Sehne, Bruw, Bauch und Rücken	86.22.28‡↔	Grfl Débr v Wnd, Infkt o Vrbr d Exz m Enl Mdräg unt Extrm
83.88.95↔	So Plast Op an d Sehn, Leist und Genreg und Gesäss	86.22.29‡↔	Grfl Débr v Wnd, Infkt o Vrbr d Exz m Enl Mdräg and Lk
83.88.96↔	Sonst plastische Operationen an der Sehne, Untere Extremität	86.84.10↔	Korrektur einer Narbenkontraktur oder Bride am Kopf
83.88.97↔	Sonstige plastische Operationen an d Sehne, And Lok	86.84.13↔	Korrektur einer Narbenkontraktur oder Bride an Unterarm
83.89.10↔	Verlängerung, Verkürzung und Dopp e Fasz, Kopf und Ha	86.84.14↔	Korrektur einer Narbenkontraktur oder Bride an der Hand
83.89.11↔	Verlängerung, Verkürzung und Dopp e Fasz, Schult u Axilla	86.84.17↔	Korr e Nrbkntrkrtr o Brd an d Leist u Gnrg o a Gsäss
83.89.12↔	Verlängerung, Verkürzung und Dopp e Fasz, Oba und Ellb	86.84.18↔	Korr e Narbenkontraktur oder Bride an d unteren Extrem
83.89.13↔	Verlängerung, Verkürzung und Dopp e Faszie, Unterarm	86.84.19↔	Korr e Narbenkontraktur oder Bride an and Lokalisation
83.89.14↔	Verlängerung, Verkürzung und Dopp e Fasz, Bruw, Bauch u Rücken	86.88.50↔	Anl o Wchs e Syst z Vkuumvrs, tiefr, an Kn u Gl d Extrm
83.89.15↔	Verl, Verk u Dopp e Fasz, Leist u Genreg u Gesäss	86.88.51↔	Anl o Wchs e Syst z Vkuumvrs, tiefr, an Thr, Mdst u Strn
83.89.16↔	Verlängerung, Verkürzung u Dopp e Fasz, Untere Extrem	86.88.52↔	Anl o Wechsel e Syst zur Vakuumversiegelung, a off Abd
83.89.19↔	Verlängerung, Verkürzung und Dopp e Fasz, And Lok	86.88.53↔	Anl o Wechsel e Syst zur Vakuumvers, endorektal
83.89.20↔	Deckung eines Defektes an einer Faszie, Kopf und Hals	86.88.59↔	Anl o Wchs e Syst z Vkuumvrs, an Haut u Unth o snst Lk
83.89.21↔	Deckung eines Def an einer Faszie, Schulter und Axilla	97.65‡↔	Entfernen eines Urethra-Stents
83.89.22↔	Deckung e Def an einer Faszie, Oberarm und Ellenbogen		
83.89.23↔	Deckung eines Defektes an einer Faszie, Unterarm		

**ADRG M07****Brachytherapie bei Krankheiten und Störungen der männlichen Geschlechtsorgane, Implantation von > 10 Seeds**

Prozedur in Tabelle M07-1

**DRG M07Z****Brachytherapie bei Krankheiten und Störungen der männlichen Geschlechtsorgane, Implantation von > 10 Seeds**

**Prozedur M07-1**

92.29.32↔	Intrst Brchyth m Implnt v prmn Str, v 10 bs 15 Quelln	92.29.39↔	Intrst Brchyth m Implnt v prmn Str, v 46 bs bs 50 Quelln
92.29.33↔	Intrst Brchyth m Implnt v prmn Str, v 16 bs 20 Quelln	92.29.3a↔	Intrst Brchyth m Implnt v prmn Str, v 51 bs bs 55 Quelln
92.29.34↔	Intrst Brchyth m Implnt v prmn Str, v 21 bs 25 Quelln	92.29.3b↔	Intrst Brchyth m Implnt v prmn Str, v 56 bs bs 60 Quelln
92.29.35↔	Intrst Brchyth m Implnt v prmn Str, v 26 bs bs 30 Quelln	92.29.3c↔	Intrst Brchyth m Implnt v prmn Str, v 61 bs bs 65 Quelln
92.29.36↔	Intrst Brchyth m Implnt v prmn Str, v 31 bs bs 35 Quelln	92.29.3d↔	Intrst Brchyth m Implnt v prmn Str, v 66 bs bs 70 Quelln
92.29.37↔	Intrst Brchyth m Implnt v prmn Str, v 36 bs bs 40 Quelln	92.29.3e↔	Intrst Brchyth m Implnt v prmn Str, mhr als 70 Quelln
92.29.38↔	Intrst Brchyth m Implnt v prmn Str, v 41 bs bs 45 Quelln		

**ADRG M09****OR-Prozeduren an den männlichen Geschlechtsorganen bei bösartiger Neubildung oder bestimmte Eingriffe an den Beckenorganen beim Mann ohne äusserst schwere CC**

Mindestens eine Prozedur in Tabelle M09-2 und Hauptdiagnose in Tabelle M09-1 oder Beidseitige Prozedur in Tabelle M09-3 oder Prozedur in Tabelle M09-4

**DRG M09A****OR-Prozeduren an den männlichen Geschlechtsorganen bei bösartiger Neubildung mit äusserst schweren CC oder bestimmte Eingriffe an den Beckenorganen beim Mann ohne äusserst schwere CC**

PCCL > 3 oder Beidseitige Prozedur in Tabelle M09-3 oder Prozedur in Tabelle M09-4

**DRG M09B****OR-Prozeduren an den männlichen Geschlechtsorganen bei bösartiger Neubildung ohne äusserst schwere CC****Hauptdiagnose M09-1**

C60.0	Bösartige Neubildung: Praeputium penis	C63.8	BNB: Männliche Genitalorgane, mehr Teilbereiche überlapp
C60.1	Bösartige Neubildung: Glans penis	C63.9	Bösartige Neubildung: Männliches Genitalorgan, nnbez
C60.2	Bösartige Neubildung: Penischaft	C76.3	BNB ungenau bezeichneter Lokalisationen: Becken
C60.8	Bösartige Neubildung: Penis, mehr Teilbereiche überlappend	C79.82	Sekundäre bösartige Neubildung der Genitalorgane
C60.9	Bösartige Neubildung: Penis, nicht näher bezeichnet	D07.4	Carcinoma in situ Penis
C61	Bösartige Neubildung der Prostata	D07.5	Carcinoma in situ Prostata
C62.0	Bösartige Neubildung: Dystoper Hoden	D07.6	Carcinoma in situ so u nnbez männl Genitalorgane
C62.1	Bösartige Neubildung: Deszendierter Hoden	D40.0	NB unsich/unbek Verhalt Prostata
C62.9	Bösartige Neubildung: Hoden, nicht näher bezeichnet	D40.1	NB unsich/unbek Verhalt Hoden
C63.0	Bösartige Neubildung: Nebenhoden [Epididymis]	D40.7	NB unsich/unbek Verhalt sonst männl Genitalorg
C63.1	Bösartige Neubildung: Samenstrang	D40.9	NB unsich/unbek Verhalt männl Genitalorg, nnbez
C63.2	Bösartige Neubildung: Skrotum	N42.3	Prostatadysplasie
C63.7	BNB: Sonstige näher bezeichnete männliche Genitalorgane		

**Prozedur M09-2**

01.15↔	Biopsie am Schädel	40.22.20↔	Exzision e mamma-internalen Lymphknotens, offen chirurgisch
03.93.00↔	Implnt o Erstz d Elktrod(n) e spn Neurstm, n.n.bz.	40.22.99↔	Exzision eines mamma-internalen Lymphknotens, sonstige
03.93.10↔	Implnt,Erstz d Elktrod tmp epd Neurstm,Enzlsys,Tstsm	40.24.00↔	Exzision eines inguinalen Lymphknotens, n.n.bez.
03.93.11↔	Implnt,Erstz d Elktrod tmp epd Neurstm,Mhrlysys,Tstsm	40.24.10↔	Exz e inguinalen Lymphkn, offen chir, ohne Markierung
03.93.20↔	Imp,Ers d Elktrod prmn epd Neurstm,Enzlsys,Dst,Prk	40.24.11↔	Exz inguinln Lkn,o chr,m Rdionklm o Farbstrmk(Sent-Lyekt)
03.93.21↔	Imp,Ers d Elktrod prmn epd Neurstm,Mhrlysys,Dst,Prk	40.24.20↔	Exzision eines inguinalen Lymphknotens, laparoskopisch
03.93.22↔	Imp,Ers d Elktrod prmn epd Neurstm,Enzlsys,Dst,offn chr	40.24.99↔	Exzision eines inguinalen Lymphknotens, sonstige
03.93.23↔	Imp,Ers d Elktrod prmn epd Neurstm,Mhrlysys,Dst,offn chr	40.29.00↔	Einfache Exzision einer und lymphatischen Struktur, n.n.bez.
03.93.30↔	Implant o Ersetz e subd Elektrod zur Vorderwstim	40.29.10↔	Exzision eines mediastinalen Lymphknotens, n.n.bez.
03.93.99↔	Implant o Ersetz d Elektrod(n) e spin Neurostim, So	40.29.11↔	Exzision eines mediastinalen Lymphknotens, offen chirurgisch
04.92.00↔	Implnt o Erstz d Elktrod(n) e prph Neurstm, n.n.bz.	40.29.12↔	Exzision eines mediastinalen Lymphknotens, thorakoskopisch
04.92.10↔	Implnt,Erstz d Elktrod tmp prph Neurstm,Enzlsys,Tstsm	40.29.19↔	Exzision eines mediastinalen Lymphknotens, sonstige
04.92.11↔	Implnt,Erstz d Elktrod tmp prph Neurstm,Mhrlysys,Tstsm	40.29.20↔	Exzision eines paraaortalen Lymphknotens
04.92.20↔	Imp,Ers d Elktrod prmn prph Neurstm,Stbl,Enzlsys,Prk	40.29.30↔	Exzision eines iliakalen Lymphknotens
04.92.21↔	Implnt,Erstz d Elktrod prmn prph Neurstm,Stbl,Mhrlysys,Prk	40.29.70↔	Exzision eines Lymphangioms oder Hygroma cysticum
04.92.30↔	Imp,Ers d Elktrod prmn prph Neurstm,Plttnl,Enzlsys,offn chr	40.29.80↔	Exz mehrerer abd Lymphknstat (mit Leberbiop), n.n.bez.
04.92.31↔	Imp,Ers d Elktrod prmn prph Neurstm,Plttnl,Mhrlysys,offn chr	40.29.81↔	Exz mhr abd Lymphknstt (m Lbrbiop), offn chr [StgLprt]
04.92.40↔	Impl oder Ersetzen einer Vagusnervstimulationselektrode	40.29.82↔	Exz mhr abd Lymphknstt (m Lbrbiop), lprsk [StgLprskpie]
04.92.99↔	Implant o Ersetz d Elektrod(n) e periph Neurostim, So	40.29.89↔	Exz mehrerer abd Lymphknstat (mit Leberbiop), sonstige
34.03↔	Rethorakotomie	40.29.99↔	Einfache Exzision einer und lymphatischen Struktur, sonst
40.11.10↔	Off(Inzs)Biops mdiast,praaortln,iliakln o plvnn Lymphkn	40.3x.00↔	Exzision von regionalen Lymphknoten, n.n.bez.
40.11.11↔	Off(Inzs)Biops zr, sprklvklärn,axllärn o inguinln Lymphkn	40.3x.09↔	Exzision von regionalen Lymphknoten, sonstige
40.22.00↔	Exzision eines mamma-internalen Lymphknotens, n.n.bez.	40.3x.10↔	Regionale Lymphadenektomie als selbständ Eingriff, n.n.bez.
40.22.10↔	Exzision e mamma-internalen Lymphknotens, thorakoskop	40.3x.11↔	Regionale Lymphadenektomie als selbständiger Eingriff, zervikal

40.3x.12↔	Regionale Lymphadenektomie als selbständiger Eingriff, axillär	56.99.20↔	Revisionsoperation am Ureter, offen chirurgisch
40.3x.13↔	Rg Lymphkt als slbst Engr, praort, plvn, obtrtrsch o Iliakl	56.99.21↔	Revisionsoperation am Ureter, sonstiger Zugang
40.3x.14↔	Reg Lymphekt als selbst Engr, inguinal, offen chir	56.99.30↔	So Op an e Ureter, Injekt b Ostiuminsuf, transurethral
40.3x.15↔	Reg Lymphekt als selbst Engr, inguinale, laparask	56.99.31↔	So Op an e Ureter, Injekt b Ostiuminsuf, offen chir
40.3x.16↔	Reg Lymphekt als selbst Engr, mediast und peribr	56.99.32↔	So Op an e Ureter, Injekt b Ostiuminsuf, So Zugang
40.3x.19↔	Regionale Lymphadenektomie als selbständ Eingriff, sonst	56.99.99↔	Sonstige Operationen an einem Ureter, sonstige
40.3x.20↔	Regionale Lymphekt i Rahmen e and Engr, n.n.bez.	57.12↔	Lösung von intralum Adhäs mit Inzision an d Harnbl
40.3x.21↔	Regionale Lymphekt i Rahmen e and Engr, zervikal	57.21↔	Vesikostomie
40.3x.22↔	Regionale Lymphekt i Rahmen e and Engr, axillär	57.22↔	Revision einer Vesikostomie
40.3x.23↔	Rg Lymphkt i Rhmn e and Engr, praort, plvn o Iliakl	57.34↔	Offene Biopsie der Harnblase
40.3x.24↔	Regionale Lymphekt i Rahmen e and Engr, obturatorisch	57.49.00↔	S trnsrthr Exz o Dstr v Läs o Gw d Hrnbl, n.n.bz.
40.3x.25↔	Regionale Lymphekt i Rahmen e and Engr, inguinale	57.49.10↔	S trnsrthr Exz o Dstr v Läs o Gw d Hrnbl, Exz, trnsrth
40.3x.26↔	Reg Lymphekt i Rahmen e and Engr, mediast und peribr	57.49.11↔	S trnsrthr Exz o Dstr v Läs o Gw d Hrnbl, Dstr, trnsrth
40.3x.29↔	Regionale Lymphekt i Rahmen e and Engr, sonstige	57.49.12↔	S trnsrthr Exz o Dstr v Läs o Gw d Hrnbl, Rs, trnsrth
40.9x.00↔	Sonstige Operationen an lymphatischen Strukturen, n.n.bez.	57.49.99↔	So transurethral Exz o Destr von Läs o Gew d Harnbl, So
40.9x.10↔	Anastomose zur Beseitigung eines Lymphödems	57.51↔	Exzision des Urachus
40.9x.20↔	Inzision einer Lymphozele	57.58↔	Laparask Exz o Destr von and Läs o Gew an d Harnbl
40.9x.30↔	Drainage eines Lymphödems	57.59.00↔	Off Exz o Destr v and Läs o Gew an d Harnbl, n.n.bez.
40.9x.40↔	Therapeutische perkutane Punktion einer Lymphozele	57.59.10↔	Off Exz o Dstr v and Läs o Gw an d Hrnbl, Exz, offn chr
40.9x.99↔	Sonstige Operationen an lymphatischen Strukturen, sonstige	57.59.20↔	Off Exz o Destr v and Läs o Gew an d Harnbl, Myektomie
50.12↔	Offene Biopsie an der Leber	57.59.99↔	Off Exz o Destr von and Läs o Gew an d Harnbl, So
54.93↔	Formung einer kutaneoperitonealen Fistel	57.81↔	Naht einer Harnblasenverletzung
54.99.00↔	Sonstige Operationen in der Abdominal-Region, n.n.bez.	57.82↔	Verschluss einer Zystostomie
54.99.30↔	S Op i d AbdRg, Rs v Gw i d Bauchrg o schr Orgnzdndng	57.83↔	Verschluss einer vesikointestinalen Fistel
54.99.40↔	So Op i d AbdReg, Rev e kutperit Fistel ( Kathvrwsys)	57.84.00↔	Verschluss einer anderen Harnblasen fistel, n.n.bez.
54.99.41↔	S Op i d AbdRg, Entf o Vrschl e ktrpt Fstl (Kthvrwsys)	57.84.10↔	Verschluss e vesikovaginalen Fistel, offen chir (abd)
54.99.50↔	So Op i d AbdReg, Anl e temp Bauchwandverschlusses	57.84.11↔	Verschluss einer vesikovaginalen Fistel, vaginal
54.99.60↔	Sonstige Operationen in der Abdominal-Region, Lumbotomie	57.84.12↔	Verschluss einer vesikovaginalen Fistel, transvesikal
54.99.61↔	Sonstige Operationen in der Abdominal-Region, Relumbotomie	57.84.13↔	Verschluss einer vesikovaginalen Fistel, laparoskopisch
54.99.99↔	Sonstige Operationen in der Abdominal-Region, sonstige	57.84.20↔	Verschluss einer vesikokutanen Fistel, offen chir
56.41.00↔	Partielle Ureterektomie, n.n.bez.	57.84.21↔	Verschluss einer vesikokutanen Fistel, laparoskopisch
56.41.10↔	Part Ureterektomie, Res d Ureterostiums, Perktransves	57.84.99↔	Verschluss einer anderen Harnblasen fistel, sonstige
56.41.11↔	Part Ureterektomie, Res d Ureterostiums, transurethral	57.88↔	Sonstige Anastomose an der Harnblase
56.41.12↔	Part Ureterektomie, Res d Ureterostiums, offen chir	57.89↔	Sonstige plastische Rekonstruktion an der Harnblase
56.41.20↔	Partielle Ureterektomie, offen chirurgisch	57.91↔	Sphinkterotomie an der Harnblase
56.41.21↔	Partielle Ureterektomie, laparoskopisch	57.93.00↔	(Postoperative) Blutstillung an der Harnblase, n.n.bez.
56.41.30↔	Partielle Ureterektomie, Resektion eines Ureterstumpfes	57.93.10↔	(Postoperative) Blutstillung an der Harnblase, perkutan
56.41.40↔	Resektion einer Ureterozele, transurethral	57.93.11↔	(Postoperative) Blutstillung an der Harnblase, transurethral
56.41.41↔	Resektion einer Ureterozele, offen chirurgisch	57.93.12↔	(Postoperative) Blutstillung an der Harnblase, offen chirurgisch
56.41.49↔	Resektion einer Ureterozele, sonstiger Zugang	57.93.13↔	(Postoperative) Blutstillung an der Harnblase, laparoskopisch
56.41.99↔	Partielle Ureterektomie, sonstige	57.93.14↔	(Postoperative) Blutstillung an der Harnblase, über ein Stoma
56.51.00↔	Aufbau einer kutanen Ureteroileostomie, n.n.bez.	57.93.99↔	(Postoperative) Blutstillung an der Harnblase, sonstige
56.51.10↔	Afb e kt Urt, Urkt [IlmCndt] o Urktkt [Kln/SgmCndt], off chr	57.96↔	Implantation eines elektronischen Blasenstimulators
56.51.11↔	Afb e kt Urt, Urkt [IlmCndt] o Urktkt [Kln/SgCdt], Lsk	57.97↔	Ersetzen eines elektronischen Blasenstimulators
56.51.12↔	Afb e kt Urtkt, m Dmtrntprt [Cndt] (N kntn Stm), S Zg	57.98↔	Entfernen eines elektronischen Blasenstimulators
56.51.20↔	Afb e kt Urtkt, Umwdl e and sprvs Hrnbl i e kn Urtkt	58.1↔	Urethrale Meatotomie
56.51.30↔	Aufb e kut Ureteroileostomie, m Darmres (kontin Stoma)	58.24↔	Biopsie am Periurethralgewebe
56.51.99↔	Aufbau einer kutanen Ureteroileostomie, sonstige	58.49.00↔	Sonstige plastische Rekonstruktion an der Urethra, n.n.bez.
56.52.00↔	Revision einer kutanen Ureteroileostomie, n.n.bez.	58.49.10↔	Einz Plast Rekonstruktion d Urethra, m Präpu o Penish
56.52.10↔	Rev e kut Uretilst, m Darminterponat [Conduit]	58.49.11↔	Einz Plast Reko d Ureth, m Mund o Harnblschlh, So Reko
56.52.20↔	Rev e kut Ureteroileostomie, m Darmres (kontin Stoma)	58.49.20↔	Zweiz Plst Rk d Urth, erst Stzng, m Präp o Pnsh
56.52.99↔	Revision einer kutanen Ureteroileostomie, sonstige	58.49.21↔	Zweiz Plst Rk d Urth, erst Stzng, m Mnd o Hrnblschlh
56.61.00↔	Aufbau einer anderen kutanen Ureterostomie, n.n.bez.	58.49.29↔	S Plst Rk d Urth, zweizeitig, erst Stzng, S Rk
56.61.10↔	Afb e and kt Urtrst, Urtrkneostmie o Trnsrtrknstmie, Lsk	58.49.99↔	Sonstige plastische Rekonstruktion an der Urethra, sonstige
56.61.20↔	Afb e and kt Urtrs, Uwdl e and sprvs Hrnbl i e kn Urtrst	58.5x.00↔	Lösung einer Urethrastrikatur, n.n.bez.
56.61.99↔	Aufbau einer anderen kutanen Ureterostomie, sonstige	58.5x.10↔	Lös e Urthstrkr, Trnsrthr Inzs d Sphnct urthrae extrns
56.62↔	Revision einer anderen kutanen Ureterostomie	58.5x.20↔	Lösung einer Urethrastrikatur, Urethrotomia interna
56.71.00↔	Harnableitung in den Darm, n.n.bez.	58.5x.99↔	Lösung einer Urethrastrikatur, sonstige
56.71.10↔	Ureterosigmoideostomie m Reservoirbildung, offen chir	58.99.00↔	Sonst Operationen an Urethra und Periurethralgewebe, nnbez
56.71.11↔	Ureterosigmoideostomie mit Reservoirbildung, laparask	58.99.10↔	S Op an Urth u Priurthr, Enl u Wchs e Stnt i d Urth
56.71.20↔	Umwandlung e and supravves Harnabl i e Harnabl i D Darm	58.99.99↔	Sonst Operationen an Urethra und Periurethralgewebe, sonst
56.71.99↔	Harnableitung in den Darm, sonstige	59.00↔	Retroperitoneale Dissektion, n.n.bez.
56.72↔	Revision einer ureterointestinalen Anastomose	59.02↔	Sonst Lösung von perirenenal o periureteralen Adhäsionen
56.75↔	Transureteroureterostomie	59.03.00↔	Laparask Lös von periren o periuret Adhäs, n.n.bez.
56.83↔	Verschluss einer Ureterostomie	59.03.10↔	Ureterolyse ohne intraperi Verlagerung, laparoskopisch
56.92↔	Implantation eines elektronischen Ureterstimulators	59.03.11↔	Ureterolyse mit intraperi Verlagerung, laparoskopisch
56.93↔	Ersetzen eines elektronischen Ureterstimulators	59.03.99↔	Laparask Lös von periren o periuret Adhäs, sonstige
56.94↔	Entfernen eines elektronischen Ureterstimulators	59.09↔	Sonstige Inzision am perirenenal oder periureteralen Gewebe
56.99.00↔	Sonstige Operationen an einem Ureter, n.n.bez.	59.11↔	Sonstige Lösung von perivesikalen Adhäsionen
56.99.10↔	Freilegung des Ureters (zur Exploration)	59.12↔	Laparoskopische Lösung von perivesikalen Adhäsionen

59.19↔	Sonstige Inzision am perivesikalen Gewebe	77.40.20↔	Knochenbiops, ohne Ang d Lokalisation, Offene Knochenbiops
59.21↔	Biopsie am perirenal oder perivesikalen Gewebe	77.40.99↔	Knochenbiopsie, ohne Angabe der Lokalisation, sonstige
59.72↔	Implantat-Injektion in Urethra und/oder Harnblasenhals	77.41.00↔	Knochenbiops von Skap, Klav, Rip und Sternum, n.n.bez.
59.91↔	Exzision am perirenal oder perivesikalen Gewebe	77.41.20↔	Knochenbiops von Skap, Klav, Rip u Stern, Off Knochenbiops
59.92↔	Sonst Operationen am perirenal o perivesikalen Gewebe	77.41.99↔	Knochenbiops von Skap, Klav, Rip und Sternum, sonstige
59.99↔	Sonstige Operationen an den Harnorganen	77.42.00↔	Knochenbiopsie am Humerus, n.n.bez.
60.0↔	Inzision an der Prostata	77.42.20↔	Knochenbiopsie am Humerus, Offene Knochenbiopsie
60.14↔	Offene Biopsie an den Vesiculae seminales	77.42.99↔	Knochenbiopsie am Humerus, sonstige
60.21↔	Transurethral (Us) geführt laserind Prostekt (TULIP)	77.43.00↔	Knochenbiopsie an Radius und Ulna, n.n.bez.
60.29.00↔	Sonstige transurethrale Prostatektomie, n.n.bez.	77.43.20↔	Knochenbiopsie an Radius und Ulna, Offene Knochenbiopsie
60.29.10↔	So transurethral Prostekt, Elektroresektion v Prost	77.43.99↔	Knochenbiopsie an Radius und Ulna, sonstige
60.29.20↔	S trnsrthr Prstkt, S trnsrthr Dstr v Prst	77.44.00↔	Knochenbiopsie an Karpalia und Metakarpalia, n.n.bez.
60.29.99↔	Sonstige transurethrale Prostatektomie, sonstige	77.44.20↔	Knochenbiops an Karpal und Metakarp, Offene Knochenbiops
60.61.00↔	Lokale Exzision einer Läsion an der Prostata, n.n.bez.	77.44.99↔	Knochenbiopsie an Karpalia und Metakarpalia, sonstige
60.61.10↔	Lokale Exzision einer Läsion an der Prostata, transurethral	77.45.00↔	Knochenbiopsie am Femur, n.n.bez.
60.61.11↔	Lok Exz e Läs an d Prostata, suprapubischtransvesikal	77.45.20↔	Knochenbiopsie am Femur, Offene Knochenbiopsie
60.61.12↔	Lokale Exzision einer Läsion an der Prostata, retropubisch	77.45.99↔	Knochenbiopsie am Femur, sonstige
60.61.13↔	Lokale Exzision einer Läsion an der Prostata, perineal	77.46.00↔	Knochenbiopsie an der Patella, n.n.bez.
60.61.99↔	Lokale Exzision einer Läsion an der Prostata, sonstige	77.46.20↔	Knochenbiopsie an der Patella, Offene Knochenbiopsie
60.72↔	Inzision an einer Vesicula seminalis	77.46.99↔	Knochenbiopsie an der Patella, sonstige
60.73↔	Exzision einer Vesicula seminalis	77.47.00↔	Knochenbiopsie an Tibia und Fibula, n.n.bez.
60.79↔	Sonstige Operationen an den Vesiculae seminales	77.47.20↔	Knochenbiopsie an Tibia und Fibula, Offene Knochenbiopsie
60.81↔	Inzision am periprostatistischen Gewebe	77.47.99↔	Knochenbiopsie an Tibia und Fibula, sonstige
60.82↔	Exzision am periprostatistischen Gewebe	77.48.00↔	Knochenbiopsie an Tarsalia und Metatarsalia, n.n.bez.
60.93↔	Plastische Rekonstruktion an der Prostata	77.48.20↔	Knochenbiops an Tarsalia und Metatars, Offene Knochenbiops
60.94↔	Blutstillung an der Prostata	77.48.99↔	Knochenbiopsie an Tarsalia und Metatarsalia, sonstige
60.95↔	Transurethrale Ballon-Dilatation einer prostatistischen Urethra	77.49.00↔	Knochenbiops an and näher bez Kn, auss Gschk, n.n.bez.
60.96↔	Trnsrthr Dstr v prsttschm Gw d Mknwlnwärmth	77.49.21↔	Knbp an and näh bz Kn, au Gschk, Knbp an d Ws, Off Knbp
60.97↔	S trnsrthr Dstr v prsttschm Gw d S Wärmth	77.49.41↔	Knbp a and näh bz Kn, au Gk, Knbp an Phl d Fs, Off Knbp
60.99.00↔	Sonstige Operationen an der Prostata, n.n.bez.	77.49.91↔	Knchbiops an and näh bz Kn, auss Gschk, Off Knchbiops
60.99.10↔	S Op an d Prst, Trnsrktl u Prkt Dstr v Prst	77.49.99↔	Knochenbiops an and näher bez Kn, auss Gschk, sonstige
60.99.99↔	Sonstige Operationen an der Prostata, sonstige	83.92↔	Einsetzen oder Ersetzen eines Skelettmuskelstimulators
62.99.20↔	Operative Verlagerung eines Abdominalhodens	97.65†↔	Entfernen eines Urethra-Stents
62.99.30↔	Entn v Hd o Nbnhdn z Afb f d künstlich Insmtion		

**Prozedur M09-3**

62.99.20↔	Operative Verlagerung eines Abdominalhodens	62.99.30↔	Entn v Hd o Nbnhdn z Afb f d künstlich Insmtion
-----------	---	-----------	---

**Prozedur M09-4**

40.52.00↔	Radikale Exzision von periaortalen Lymphknoten, n.n.bez.	40.59.19↔	Radikale Exz and Lk als selbständiger Eingr, sonstige
40.52.10↔	Rd Exz v rtrprtn(praort,prk)u plvnn Lk als slbst Engr	40.59.20↔	Radikale Exz and Lk i Rahmen e and Eingr, n.n.bez.
40.52.11↔	Rd Exz v rtrprtn(praort,prk)u plvnn Lk i Rhmn e and Engr	40.59.21↔	Radikale Exz mediastinaler Lk i Rahmen e and Eingr
40.52.99↔	Radikale Exzision von periaortalen Lymphknoten, sonstige	40.59.22↔	Radikale Exz peribronchialer Lk i Rahmen e and Eingr
40.53.00↔	Radikale Exzision von iliakalen Lymphknoten, n.n.bez.	40.59.29↔	Radikale Exz and Lk i Rahmen e and Eingr, sonstige
40.53.10↔	Radikale Exz von iliakalen Lk als selbständiger Eingr	40.59.99↔	Radikale Exzision anderer Lymphknoten, sonstige
40.53.11↔	Radikale Exz von iliakalen Lk i Rahmen e and Eingr	54.23↔	Biopsie am Peritoneum
40.53.99↔	Radikale Exzision von iliakalen Lymphknoten, sonstige	60.3↔	Suprapubische Prostatektomie
40.54.00↔	Radikale Exzision der Leistengegend, n.n.bez.	60.4↔	Retropubische Prostatektomie
40.54.10↔	Radikale Exzision der Leistengegend als selbständiger Eingriff	60.61.00↔	Lokale Exzision einer Läsion an der Prostata, n.n.bez.
40.54.11↔	Radikale Exz d Leistengegend im Rahmen e and Eingr	60.61.10↔	Lokale Exzision einer Läsion an der Prostata, transurethral
40.54.99↔	Radikale Exzision der Leistengegend, sonstige	60.61.11↔	Lok Exz e Läs an d Prostata, suprapubischtransvesikal
40.59.00↔	Radikale Exzision anderer Lymphknoten, n.n.bez.	60.61.12↔	Lokale Exzision einer Läsion an der Prostata, retropubisch
40.59.10↔	Radikale Exz and Lk als selbständiger Eingr, n.n.bez.	60.61.13↔	Lokale Exzision einer Läsion an der Prostata, perineal
40.59.11↔	Radikale Exz mediastinaler Lk als selbständiger Eingr	60.61.99↔	Lokale Exzision einer Läsion an der Prostata, sonstige
40.59.12↔	Rad Exz peribronchialer Lk als selbständiger Eingr		

**ADRG M10**

**Strahlentherapie bei Krankheiten und Störungen der männlichen Geschlechtsorgane, mehr als ein Belegungstag oder interstitielle Brachytherapie**

Prozedur in Tabelle M10-1 und keine Prozedur in Tabelle M10-2 und Verweildauer > 1 Tag oder Prozedur in Tabelle M10-3

**DRG M10Z**

**Strahlentherapie bei Krankheiten und Störungen der männlichen Geschlechtsorgane, mehr als ein Belegungstag oder interstitielle Brachytherapie**





## Prozedur M10-1

- 92.20↔ Infusion von flüssigem Radioisotop
- 92.21.00↔ Oberflächenstrahlentherapie: n.n.bez.
- 92.21.01↔ Oberflächenstrahlentherapie: Bis zu 2 Bestrahlungsfeldern
- 92.21.02↔ Oberflächenstrahlentherapie: Mehr als 2 Bestrahlungsfelder
- 92.22.00↔ Orthovstrth: n.n.bez. Orthovstrth: n.n.bez.
- 92.22.01↔ Orthovoltstrahlentherapie: Bis zu 2 Bestrahlungsfeldern
- 92.22.02↔ Orthovoltstrahlentherapie: Mehr als 2 Bestrahlungsfelder
- 92.22.11↔ Intraoperative Röntgenstrahlentherapie, bis 300 kV
- 92.22.12↔ Intraoperative Röntgenstrahlentherapie, 300 kV - < 1 MV
- 92.22.19↔ Intraoperative Röntgenstrahlentherapie, sonstige
- 92.23.00↔ Hochvoltstrahlentherapie, n.n.bez.
- 92.23.01↔ Telekobaltgerät bis zu 2 Bestrahlungsfelder
- 92.23.02↔ Telekobaltgerät 3 bis 4 Bestrahlungsfelder
- 92.23.03↔ Telekobaltgerät mehr als 4 Bestrf oder 3Dgepl Bestr
- 92.23.08↔ Hochvoltstrahlentherapie: andere Isotope
- 92.23.09↔ Telekobaltgerät, Sonstige
- 92.24.00↔ Teleradiotherapie mit Photonen, Linearbeschleuniger, n.n.bez.
- 92.24.01↔ Teleradth m Phot, Linbesch, Grossfeldbestrahlung
- 92.24.02↔ Teleradth m Phot, Linbesch, Halbkörperbestrahlung
- 92.24.03↔ Teleradth m Phot, Linbesch, Ganzkörperbestrahlung
- 92.24.04↔ Teleradiotherapie m Phot, Linbesch, Intraop Strahlth
- 92.24.09↔ Teleradiotherapie mit Photonen, Linearbeschleuniger, sonstige
- 92.24.11↔ Tlrth m Pht, Lnbsch, bs z 2 Bstrf: M bldgst Enst
- 92.24.12↔ Tlrth m Pht, Lnbsch, mhr als 2 Bstrf: M bldgst Enst
- 92.24.13↔ Tlrth m Pht, Lnbsch, 3Dgpl Bstr: M bldgst Enst
- 92.24.14↔ Tlrth m Pht, Lnbsch, intmd Rdiath: M bldgst Enst
- 92.24.21↔ Tlrth m Pht, Lnbsch, bs z 2 Bstrf: Oh bldgst Enst
- 92.24.22↔ Tlrth m Pht, Lnbsch, mhr als 2 Bstrf: Oh bldgst Enst
- 92.24.23↔ Tlrth m Pht, Lnbsch, 3Dgpl Bstr: Oh bldgst Enst
- 92.24.24↔ Tlrth m Pht, Lnbsch, intmd Rdiath: Oh bldgst Enst
- 92.24.30↔ Tlrth m Pht: hchkmplx Rdiath m spezialisier Assttng
- 92.25.00↔ Teleradiotherapie mit Elektronen, Linearbeschleuniger, n.n.bez.
- 92.25.01↔ Teleradth m Elekt, Linbesch, Grossfeldbestrahlung
- 92.25.02↔ Teleradth m Elekt, Linbesch, Halbkörperbestrahlung
- 92.25.03↔ Teleradth m Elekt, Linbesch, Ganzkörperbestrahlung
- 92.25.04↔ Teleradiotherapie m Elekt, Linbesch, Intraop Strahlth
- 92.25.09↔ Teleradiotherapie mit Elektronen, Linearbeschleuniger, sonstige
- 92.25.11↔ Teleradiotherapie m Elekt, Linbesch, m bildgest Einst
- 92.25.12↔ Tlrth m Elkt, Lnbsch, bs z 2 Bstrf, m bldgst Enst
- 92.25.13↔ Tlrth m Elkt, Lnbsch, mhr als 2 Bstrf, m bldgst Enst
- 92.25.14↔ Tlrth m Elkt, Lnbsch, 3Dgpl Bstr, m bldgst Enst
- 92.25.15↔ Tlrth m Elkt, Lnbsch, intmd Rdiath, m bldgst Enst
- 92.25.21↔ Tlrth m Elkt, Lnbsch, bs z 2 Bstrf, oh bldgst Enst
- 92.25.22↔ Tlrth m Elkt, Lnbsch, mhr als 2 Bstrf, oh bldgst Enst
- 92.25.23↔ Tlrth m Elkt, Lnbsch, 3Dgpl Bstr, oh bldgst Enst
- 92.25.24↔ Tlrth m Elkt, Lnbsch, intmd Rdiath, oh bldgst Enst
- 92.26.00↔ Teleradiotherapie mit anderen Partikelstrahlen, n.n.bez.
- 92.26.10↔ Protonentherapie, bis zu 2 Bestrf, oh bildgest Einst
- 92.26.11↔ Protonentherapie, bis zu 2 Bestrf, mit bildgest Einst
- 92.26.20↔ Prtnthrpie, mhr als 2 Bstrf, oh bldgst Enst
- 92.26.21↔ Prtnthrpie, mhr als 2 Bstrf, m bldgst Enst
- 92.26.99↔ Teleradiotherapie mit anderen Partikelstrahlen, sonstige
- 92.27.00↔ Imp/Eins radak Elm (Brchyth m umschl Rdion), Körper, S o nnbz
- 92.27.10↔ Imp/Eins radak Elm (Brchyth m umschl Rdion), w Geschl, nnbz
- 92.27.11↔ Imp o Eins rdioakt Elm (Brchyth m umschl Rdion), intraut
- 92.27.12↔ Imp o Eins rdioakt Elm (Brchyth m umschl Rdion), intrvg
- 92.27.13↔ Imp/Eins radak Elm (Brchyth m umschl Rdion), intu u intv kmb
- 92.27.21↔ Imp o Eins rdioakt Elm (Brchyth m umschl Rdion), Körper
- 92.27.22↔ Imp/Eins radak Elm (Brchyth m umschl Rdion), intrkvär
- 92.27.23↔ Imp/Eins radak Elm (Brchyth m umschl Rdion), intrlmnl
- 92.27.30↔ Imp o Eins rdioakt Elm (Brchyth m umschl Rdion), Gf nnbz
- 92.27.31↔ Imp/Eins radak Elm (Brchyth m umschl Rdion), Krnrgfäss
- 92.27.39↔ Imp o Eins rdioakt Elm (Brchyth m umschl Rdion), S Gf
- 92.27.70↔ Radioaktive Moulagen, n.n.bez.
- 92.27.71↔ Rdioakt Moulgn: Knstr u Appl v obrfl rdioaktvn Moulgn
- 92.27.72↔ Rdioakt Moulgn: Knstr u Appl v N auf d Körper vrw Appl
- 92.27.73↔ Radioakt Moulagen: Konstr u Appl v Augenapplikatoren
- 92.27.79↔ Radioaktive Moulagen, sonstige
- 92.28.00↔ Injektion oder Instillation von Radioisotopen, n.n.bez.
- 92.28.01↔ Instillation von offenen Radionukliden in Gelenke
- 92.28.02↔ Rdiojth bs 1,2 GBq I131: Oh Gb v rkmb Thyreotr (rhTSH)
- 92.28.03↔ Rdiojth bs 1,2 GBq I131: M Gb v rkmb Thyreotr (rhTSH)
- 92.28.04↔ Rdiojth üb 1,2 bs u 5 GBq I131: Oh Gb rkmb Thyreotr (rhTSH)
- 92.28.05↔ Rdiojth üb 1,2 bs u 5 GBq I131: M Gb rkmb Thyreotr (rhTSH)
- 92.28.06↔ Rdiojth m 5 u mhr GBq I131: Oh Gb rkmb Thyreotr (rhTSH)
- 92.28.07↔ Rdiojth m 5 u mhr GBq I131: M Gb rkmb Thyreotr (rhTSH)
- 92.28.11↔ Therapie mit offenen Radionukliden bei Knochenmetastasen
- 92.28.12↔ Intrvnös plliatv Schmrzth m off Rdion b Knchnmtstsn
- 92.28.13↔ Radiorezeptortherapie m DOTA-konjug Somatostatin-Analoga
- 92.28.20↔ Radioimmuntherapie mit 90Y-Ibritumomab-Tiuxetan, parenteral
- 92.28.21↔ Gabe von Jod-131-MIBG (Metajodbenzylguanidin) parenteral
- 92.28.31↔ Sel Intravask Radiochemoembolisation m I131Lipiodol
- 92.28.32↔ SIRT d Emb v Yttrium90mrkiertn Mkrsphärm
- 92.28.33↔ Endovaskuläre Brachytherapie mit Rhenium-188
- 92.29.00↔ Brachytherapie mit umschlossenen Radionukliden, n.n. bez.
- 92.29.09↔ Brachytherapie mit umschlossenen Radionukliden, sonstige
- 92.29.11↔ Intrst Brchyth m Implnt v entfb Str i e Ebn, nied Dssl
- 92.29.12↔ Intrst Brchyth m Impl entfb Str i e Eb, gp Dssl (Plsd ds rt)
- 92.29.13↔ Intrst Brchyth m Implnt v entfb Str i e Ebn, hh Dssl
- 92.29.19↔ Interst Brachyth m Implant von entfb Str i e Ebene, So
- 92.29.21↔ Intrst Brchyth m Vmpl v entfb Str i mhr Ebnn, nied Dssl
- 92.29.22↔ Intrst Brchyth m Vmpl entfb Str i mhr Eb, gp Dssl (Plsd ds rt)
- 92.29.23↔ Intrst Brchyth m Vmpl v entfb Str i mhr Ebnn, hh Dssl
- 92.29.29↔ Intrst Brchyth m Vmpl v entfb Str i mhr Ebnn, S
- 92.29.31↔ Intrst Brchyth m Implnt v prmn Str, bs z 10 Quelln
- 92.29.32↔ Intrst Brchyth m Implnt v prmn Str, v 10 bs 15 Quelln
- 92.29.33↔ Intrst Brchyth m Implnt v prmn Str, v 16 bs 20 Quelln
- 92.29.34↔ Intrst Brchyth m Implnt v prmn Str, v 21 bs 25 Quelln
- 92.29.35↔ Intrst Brchyth m Implnt v prmn Str, v 26 bs bs 30 Quelln
- 92.29.36↔ Intrst Brchyth m Implnt v prmn Str, v 31 bs bs 35 Quelln
- 92.29.37↔ Intrst Brchyth m Implnt v prmn Str, v 36 bs bs 40 Quelln
- 92.29.38↔ Intrst Brchyth m Implnt v prmn Str, v 41 bs bs 45 Quelln
- 92.29.39↔ Intrst Brchyth m Implnt v prmn Str, v 46 bs bs 50 Quelln
- 92.29.3a↔ Intrst Brchyth m Implnt v prmn Str, v 51 bs bs 55 Quelln
- 92.29.3b↔ Intrst Brchyth m Implnt v prmn Str, v 56 bs bs 60 Quelln
- 92.29.3c↔ Intrst Brchyth m Implnt v prmn Str, v 61 bs bs 65 Quelln
- 92.29.3d↔ Intrst Brchyth m Implnt v prmn Str, v 66 bs bs 70 Quelln
- 92.29.3e↔ Intrst Brchyth m Implnt v prmn Str, mhr als 70 Quelln
- 92.29.40↔ Brachytherapie mit Oberflächenapplikatoren, n.n.bez.
- 92.29.49↔ Brachytherapie mit Oberflächenapplikatoren, sonstige
- 92.29.51↔ Entf von umschl Radion o inaktiven Appl unt Anästhesie
- 92.30.00↔ Stereotaktische Bestrahlung, einzeitig, n.n.bez.
- 92.30.01↔ Stereotaktische Bestrahlung, einzeitig: Zerebral, n.n.bez.
- 92.30.02↔ Stereotaktische Bestrahlung, einzeitig: Extrazerebral, n.n.bez.
- 92.30.20↔ Stereot Bestr, einzeit: Zerebral, intmod Radioth
- 92.30.21↔ Streot Bstr, einzeit: Zrb, intmd Bgnbstr (IMAT)
- 92.30.22↔ Stereot Bestr, einzeit: Zerebral, bildgest Einst
- 92.30.30↔ Stereot Bestr, einzeit: Extrazer, intmod Radioth
- 92.30.31↔ Streot Bstr, einzeit: Extrzr, intmd Bgnbstr (IMAT)
- 92.30.32↔ Stereot Bestr, einzeit: Extrazer, bildgest Einst
- 92.30.99↔ Stereotaktische Bestrahlung, einzeitig, sonstige
- 92.31.00↔ Radiochirurgie mit Photonen n.n. bez., zerebral
- 92.31.10↔ Radiochirurgie mit Photonen n.n. bez., extrazerebral
- 92.32.00↔ Mehrquellige Photon-Radiochirurgie, n.n.bez.
- 92.32.01↔ Mehrquellige Photon-Radiochirurgie: Gamma-knife
- 92.33.00↔ Teilchen-Radiochirurgie, n.n.bez.
- 92.33.01↔ And Hochvstrth: Stereot Bestr, einzeit, zerebral
- 92.33.11↔ And Hochvstrth: Stereot Bestr, einzeit, Extrazer
- 92.39.01↔ And Hochvstrth, Stereot Bestr, frakt,zereb, n.n.bez.
- 92.39.11↔ And Hchvstrth, Streot Bstr, frkt, Extrzr, n.n.bz.
- 92.39.20↔ And Hchvstrth, Streot Bstr, frkt: zrb, intmd Rdiath
- 92.39.21↔ And Hchvstrth, Streot Bstr, frkt: zrb, intmd Bgnbstr (IMAT)
- 92.39.22↔ And Hchvstrth, Streot Bstr, frkt: zrb, bildgst Enst
- 92.39.29↔ And Hochvstrth, Stereot Bestr, frakt, zerebral, So
- 92.39.30↔ And Hchvstrth, Streot Bstr, frkt: Extrzr, intmd Rdiath
- 92.39.31↔ And Hchvstrth, Streot Bstr, frkt: Extrzr, intmd Bgnbstr (IMAT)

92.39.32↔ And Hchvstrth, Streot Bstr, frkt: Extrzr, bldgst Enst  
 92.39.39↔ And Hochvstrth, Stereot Bestr, frakt, Extrazer, So

92.41↔ Intraoperative Strahlentherapie mit Elektronen

### Prozedur M10-2

92.29.32↔ Intrst Brchyth m Implnt v prmn Str, v 10 bs 15 Quelln  
 92.29.33↔ Intrst Brchyth m Implnt v prmn Str, v 16 bs 20 Quelln  
 92.29.34↔ Intrst Brchyth m Implnt v prmn Str, v 21 bs 25 Quelln  
 92.29.35↔ Intrst Brchyth m Implnt v prmn Str, v 26 bs bs 30 Quelln  
 92.29.36↔ Intrst Brchyth m Implnt v prmn Str, v 31 bs bs 35 Quelln  
 92.29.37↔ Intrst Brchyth m Implnt v prmn Str, v 36 bs bs 40 Quelln  
 92.29.38↔ Intrst Brchyth m Implnt v prmn Str, v 41 bs bs 45 Quelln

92.29.39↔ Intrst Brchyth m Implnt v prmn Str, v 46 bs bs 50 Quelln  
 92.29.3a↔ Intrst Brchyth m Implnt v prmn Str, v 51 bs bs 55 Quelln  
 92.29.3b↔ Intrst Brchyth m Implnt v prmn Str, v 56 bs bs 60 Quelln  
 92.29.3c↔ Intrst Brchyth m Implnt v prmn Str, v 61 bs bs 65 Quelln  
 92.29.3d↔ Intrst Brchyth m Implnt v prmn Str, v 66 bs bs 70 Quelln  
 92.29.3e↔ Intrst Brchyth m Implnt v prmn Str, mhr als 70 Quelln

### Prozedur M10-3

92.27.00↔ Imp/Eins radak Elm (Brchyth m umschl Rdion), Körprb, S o nnbz  
 92.27.21↔ Imp o Eins rdioakt Elm (Brchyth m umschl Rdion), Körprb  
 92.27.22↔ Imp/Eins radak Elm (Brchyth m umschl Rdion), intrktivär  
 92.29.00↔ Brachytherapie mit umschlossenen Radionukliden, n.n. bez.  
 92.29.09↔ Brachytherapie mit umschlossenen Radionukliden, sonstige  
 92.29.11↔ Intrst Brchyth m Implnt v entfb Str i e Ebn, nied Dssl  
 92.29.12↔ Intrst Brchyth m Impl entfb Str i e Eb, gp Dssl (Plsd ds rt)  
 92.29.13↔ Intrst Brchyth m Implnt v entfb Str i e Ebn, hh Dssl

92.29.19↔ Interst Brachyth m Implant von entfb Str i e Ebene, So  
 92.29.21↔ Intrst Brchyth m Vmpl v entfb Str i mhr Ebnn, nied Dssl  
 92.29.22↔ Intrst Brchyth m Vmpl entfb Str i mhr Eb, gp Dssl (Plsd ds rt)  
 92.29.23↔ Intrst Brchyth m Vmpl v entfb Str i mhr Ebnn, hh Dssl  
 92.29.29↔ Intrst Brchyth m Vmpl v entfb Str i mhr Ebnn, S  
 92.29.31↔ Intrst Brchyth m Implnt v prmn Str, bs z 10 Quelln  
 92.29.40↔ Brachytherapie mit Oberflächenapplikatoren, n.n.bez.  
 92.29.49↔ Brachytherapie mit Oberflächenapplikatoren, sonstige

## ADRG M11

### Transurethrale Laserdestruktion der Prostata

Prozedur in Tabelle M11-1

## DRG M11Z

### Transurethrale Laserdestruktion der Prostata

### Prozedur M11-1

60.21↔ Transurethr (Us) geführt laserind Prostekt (TULIP)

## ADRG M37

### Grosse Eingriffe an Darm oder Harnblase oder komplizierende Prozeduren mit bestimmtem operativen Eingriff oder mehrzeitige Eingriffe bei Erkrankungen und Störungen der männlichen Geschlechtsorgane

Prozedur in Tabelle M37-1 oder Komplizierende Prozeduren und (Definition der DRG (M01A oder Definition der DRG (M01B oder Definition der DRG (M04A oder Definition der DRG (M05Z oder Definition der DRG (M06Z oder Definition der DRG (M09A oder Definition der DRG (M10Z) oder Mehrzeitige komplexe OR-Prozeduren

## DRG M37Z

### Grosse Eingriffe an Darm oder Harnblase oder komplizierende Prozeduren mit bestimmtem operativen Eingriff oder mehrzeitige Eingriffe bei Erkrankungen und Störungen der männlichen Geschlechtsorgane

### Prozedur M37-1

45.61↔ Multiple Segmentresektion am Dünndarm  
 45.62↔ Sonstige Teilresektion am Dünndarm  
 45.63.00↔ Totalexstirpation des Dünndarms, n.n.bez.  
 45.63.99↔ Totalexstirpation des Dünndarms, sonstige  
 45.71↔ Multiple Segmentresektion am Dickdarm  
 45.72↔ Zäkumresektion  
 45.73↔ Hemikolektomie rechts  
 45.74↔ Resektion des Colon transversum  
 45.75↔ Hemikolektomie links  
 45.76↔ Sigmoidektomie  
 45.79.00↔ Sonstige Teilresektion am Dickdarm, n.n.bez.  
 45.79.10↔ Segmentresektion am Dickdarm  
 45.79.11↔ Resektion multipler Dickdarmsegmente  
 45.79.12↔ Subtotale Kolektomie  
 45.79.20↔ Erweiterte Sigmaresektion  
 45.79.21↔ Erweiterte Hemikolektomie rechts und links  
 45.79.22↔ Erweiterte subtotale Kolonresektion

45.79.29↔ Sonstige erweiterte Teilresektion am Dickdarm  
 45.79.99↔ Sonstige Teilresektion am Dickdarm, sonstige  
 45.8x.00↔ Totale intraabdominelle Kolektomie, n.n.bez.  
 45.8x.20↔ Totale intraabd Kolektomie, Erw totale Kolektomie  
 45.8x.30↔ Totale intraabd Kolekt, Erw totale Proktokolektomie  
 45.8x.99↔ Totale intraabdominelle Kolektomie, sonstige  
 46.01↔ Exteriorisation des Dünndarms  
 46.03↔ Exteriorisation des Dickdarms  
 46.11↔ Temporäre Kolostomie  
 46.13↔ Permanente Kolostomie  
 46.20↔ Ileostomie, n.n.bez.  
 46.21↔ Temporäre Ileostomie  
 46.23↔ Sonstige permanente Ileostomie  
 46.24↔ Verzögerte Eröffnung einer Ileostomie  
 46.31↔ Verzögerte Eröffnung einer anderen Enterostomie  
 46.33↔ Anlage eines Duodenostomie  
 46.34↔ Offen chirurgische Anlage einer Jejunostomie

46.39.00↔	Sonstige Enterostomie, n.n.bez.	56.71.20↔	Umwandlung e and supravas Harnabl i e Harnabl i D Darm
46.39.10↔	Sonstige Enterostomie, Anlage einer Bishop-Koop-Anastomose	56.71.99↔	Harnableitung in den Darm, sonstige
46.39.99↔	Sonstige Enterostomie, sonstige	56.72↔	Revision einer ureterointestinalen Anastomose
48.41↔	Submuköse Rektumresektion nach Soave	57.6x.00↔	Partielle Zystektomie, n.n.bez.
48.49↔	Sonstige Rektumresektion mit Durchzugsverfahren	57.6x.10↔	Part Zystektomie, oh Ureterneointplantation, offen chir
48.5x.00↔	Abdominoperineale Rektumresektion, n.n.bez.	57.6x.11↔	Part Zystektomie, oh Ureterneointplantation, laparask
48.5x.10↔	Abdper, abdsakr und (sakro) perineale Rektumresektion	57.6x.12↔	Part Zystekt, m eins o beids Ureterneoiimpl, offen chir
48.5x.11↔	Erweiterte Abdper und abdominosakrale Rektumresektion	57.6x.13↔	Part Zystekt, m eins o beids Ureterneoiimpl, laparask
48.5x.99↔	Abdominoperineale Rektumresektion, sonstige	57.6x.20↔	Prt Zystkt, Sprtrg o sbtt Rsktion, o Urtrnimpl, off chr
48.61↔	Transsakrale Rektosigmoidektomie	57.6x.21↔	Prt Zystkt, Sprtrg o sbtt Rs, oh Urtrneoiimpl, lprsk
48.62↔	Anteriore Rektumresektion mit gleichzeitiger Kolostomie	57.6x.22↔	Prt Zystkt, Sprtrg o sbtt Rs m o bds Urtrimpl, off chr
48.63.00↔	Sonstige anteriore Rektumresektion, n.n.bez.	57.6x.23↔	Prt Zystkt, Sprtrg o sbt Rs m eins o beids Urtrimpl, Lsk
48.63.10↔	Sonstige Ant Rektumresektion, Erw Ant Resektion	57.6x.99↔	Partielle Zystektomie, sonstige
48.63.99↔	Sonstige anteriore Rektumresektion, sonstige	57.71.00↔	Radikale Zystektomie, n.n.bez.
48.64.00↔	Posteriore Rektumresektion, n.n.bez.	57.71.10↔	Rad Zystektomie, oh Urethrektomie, b Mann, offen chir
48.64.10↔	Pst Rktrs, Pst Rktrs m Entrstrm u Blindvrchluss	57.71.11↔	Rad Zystektomie, oh Urethrektomie, b Mann, laparask
48.64.99↔	Posteriore Rektumresektion, sonstige	57.71.20↔	Rad Zystektomie, m Urethrektomie, b Mann, offen chir
48.65↔	Rektumresektion nach Duhamel	57.71.21↔	Rad Zystektomie, m Urethrektomie, b Mann, laparask
48.69.00↔	Sonstige Rektumresektion, n.n.bez.	57.71.50↔	Rd Zystkt, BEvszrtion (Exnt) b Mnn, offn chr
48.69.10↔	Sonstige Rektres m Enterostoma und Blindverschluss	57.71.51↔	Rad Zystekt, BeEviszeration (Exent) b Mann, laparask
48.69.11↔	Sonstige Rektumresektion ohne Sphinktererhaltung	57.71.99↔	Radikale Zystektomie, sonstige
48.69.99↔	Sonstige Rektumresektion, sonstige	57.79.00↔	Sonstige totale Zystektomie, n.n.bez.
56.51.00↔	Aufbau einer kutanen Ureteroileostomie, n.n.bez.	57.79.10↔	So tot Zystekt, Einf Zystekt, b Mann, offen chir
56.51.10↔	Afb e kt Urt, Urkt [IlmCndt] o Urktkt [Kln/SgmCndt], off chr	57.79.11↔	So tot Zystektomie, Einf Zystektomie, b Mann, laparask
56.51.11↔	Afb e kt Urt, Urkt [IlmCndt] o Urktkt [Kln/SgCdt], Lsk	57.79.99↔	Sonstige totale Zystektomie, sonstige
56.51.12↔	Afb e kt Urkt, m Drmntprnt [Cndt] (N kntn Strm), S Zg	57.87.00↔	Rekonstruktion an der Harnblase, n.n.bez.
56.51.20↔	Afb e kt Urkt, Umwdl e and sprvs Hrnl i e ktn Urkt	57.87.10↔	Reko an d Harnbl, m Ileum, Kolon o Mag, offen chir
56.51.30↔	Aufb e kut Ureteroileostomie, m Darmres (kontin Stoma)	57.87.11↔	Reko an d Harnbl, m Ileum, Kolon o Mag, laparask
56.51.99↔	Aufbau einer kutanen Ureteroileostomie, sonstige	57.87.20↔	Umwld e and supravas Harnabl i e Ersharnbl, offen chir
56.52.00↔	Revision einer kutanen Ureteroileostomie, n.n.bez.	57.87.21↔	Umwld e and supravas Harnabl i e Ersharnbl, laparask
56.52.10↔	Rev e kut Uretilst, m Darminterponat [Conduit]	57.87.30↔	Reduktionsplastik der Harnblase, offen chirurgisch
56.52.20↔	Rev e kut Ureteroileostomie, m Darmres (kontin Stoma)	57.87.31↔	Reduktionsplastik der Harnblase, laparoskopisch
56.52.99↔	Revision einer kutanen Ureteroileostomie, sonstige	57.87.40↔	Augmentation der Harnblase, offen chirurgisch
56.71.00↔	Harnableitung in den Darm, n.n.bez.	57.87.41↔	Augmentation der Harnblase, laparoskopisch
56.71.10↔	Ureterosigmoideostomie m Reservoirbildung, offen chir	57.87.99↔	Rekonstruktion an der Harnblase, sonstige
56.71.11↔	Ureterosigmoideostomie mit Reservoirbildung, laparask		

**ADRG M60****Bösartige Neubildungen der männlichen Geschlechtsorgane**

Hauptdiagnose in Tabelle M60-1

**DRG M60A****Bösartige Neubildungen der männlichen Geschlechtsorgane, mehr als ein Belegungstag, Alter < 11 Jahre oder mit äusserst schweren CC**

Verweildauer &gt; 1 Tag und (Alter &lt; 11 Jahre oder PCCL &gt; 3)

**DRG M60B****Bösartige Neubildungen der männlichen Geschlechtsorgane, ein Belegungstag oder Alter > 10 Jahre, ohne äusserst schwere CC****Hauptdiagnose M60-1**

C60.0	Bösartige Neubildung: Praeputium penis	C63.8	BNB: Männliche Genitalorgane, mehr Teilbereiche überlapp
C60.1	Bösartige Neubildung: Glans penis	C63.9	Bösartige Neubildung: Männliches Genitalorgan, nnbez
C60.2	Bösartige Neubildung: Penischaft	C76.3	BNB ungenau bezeichneter Lokalisationen: Becken
C60.8	Bösartige Neubildung: Penis, mehr Teilbereiche überlappend	C79.82	Sekundäre bösartige Neubildung der Genitalorgane
C60.9	Bösartige Neubildung: Penis, nicht näher bezeichnet	D07.4	Carcinoma in situ Penis
C61	Bösartige Neubildung der Prostata	D07.5	Carcinoma in situ Prostata
C62.0	Bösartige Neubildung: Dystoper Hoden	D07.6	Carcinoma in situ so u nnbez männl Genitalorgane
C62.1	Bösartige Neubildung: Deszendierter Hoden	D40.0	NB unsich/unbek Verhalt Prostata
C62.9	Bösartige Neubildung: Hoden, nicht näher bezeichnet	D40.1	NB unsich/unbek Verhalt Hoden
C63.0	Bösartige Neubildung: Nebenhoden [Epididymis]	D40.7	NB unsich/unbek Verhalt sonst männl Genitalorg
C63.1	Bösartige Neubildung: Samenstrang	D40.9	NB unsich/unbek Verhalt männl Genitalorg, nnbez
C63.2	Bösartige Neubildung: Skrotum	N42.3	Prostatadysplasie
C63.7	BNB: Sonstige näher bezeichnete männliche Genitalorgane		

**ADRG M61 Benigne Prostatahyperplasie**

Hauptdiagnose in Tabelle M61-1

**DRG M61Z Benigne Prostatahyperplasie**

**Hauptdiagnose M61-1**

N40 Prostatahyperplasie

**ADRG M62 Infektion / Entzündung der männlichen Geschlechtsorgane**

Hauptdiagnose in Tabelle M62-1

**DRG M62Z Infektion / Entzündung der männlichen Geschlechtsorgane**

**Hauptdiagnose M62-1**

A51.0	Primärer syphilitischer Genitallaffekt	N41.1	Chronische Prostatitis
A54.0	GonokInf unt UrogenitTr oh periurethr Absz/Absz Gll urethr	N41.2	Prostataabszess
A54.1	GonokInf unt UrogenitTr m periurthr Absz/Absz Gll urethr	N41.3	Prostatazystitis
A54.2	Pelvipерitonitis durch Gonok, GonokInf sonst Urogenitalorg	N41.8	Sonstige entzündliche KH Prostata
A55	Lymphogranuloma ing (venereum) durch Chlamydien	N41.9	Entzündliche KH Prostata, nnbez
A56.0	Chlamydieninfektion des unteren Urogenitaltraktes	N43.1	Infizierte Hydrozele
A56.1	Chlamydieninfektion Pelvipерitoneum u sonst Urogenitalorgane	N45.0	Orchitis, Epididymitis u Epididymoorchitis m Absz
A56.2	Chlamydieninfektion des Urogenitaltraktes, nnbez	N45.9	Orchitis, Epididymitis u Epididymoorchitis oh Absz
A56.8	Durch GeschlVerk übertrag Chlamydieninfekt an sonst Lok	N47	Vorhauthypertrophie, Phimose u Paraphimose
A57	Ulcus molle (venereum)	N48.1	Balanoposthitis
A58	Granuloma venereum (inguinale)	N48.2	Sonstige entzündliche KH Penis
A59.0	Trichomoniasis urogenitalis	N48.6	Induratio penis plastica
A60.0	Infekt Genitalorgane u Urogenitaltrakt durch Herpesviren	N49.0	Entzündliche KK Vesicula seminalis
A60.1	Infekt der Perianalhaut und des Rektums durch Herpesviren	N49.1	Entz KH Fun spermat, Tun vag testis u Ductus deferens
A60.9	Infektion des Anogenitalbereiches durch Herpesviren, nnbez	N49.2	Entzündliche KH Skrotum
A63.8	Sonst nb, vorwiegend d GeschlVerk übertr KH	N49.80	Fournier-Gangrän beim Mann
A64	Durch Geschlechtsverkehr übertr KH, nnbez	N49.88	Entzündliche KH so nbez männlicher Genitalorgane
B26.0	Mumps-Orchitis	N49.9	Entzündliche KH nnbez männliches Genitalorgan
B37.4	Kandidose an sonst Lok des Urogenitalsystems	Z41.2	Zirkumzision Routinemassnahme od rituelle Gründe
N41.0	Akute Prostatitis		

**ADRG M64 Andere Krankheiten der männlichen Geschlechtsorgane und Sterilisation beim Mann**

Hauptdiagnose in Tabelle M64-1

**DRG M64Z Andere Krankheiten der männlichen Geschlechtsorgane und Sterilisation beim Mann**

**Diagnose M64-1**

D17.6	Gutart Neubildung Fettgewebe Samenstrang	N42.2	Prostataatrophie
D29.0	Gutartige Neubildung Penis	N42.8	Sonstige nbez KH Prostata
D29.1	Gutartige Neubildung Prostata	N42.9	KH Prostata, nnbez
D29.2	Gutartige Neubildung Hoden	N43.0	Funikulozele
D29.3	Gutartige Neubildung Nebenhoden	N43.2	Sonstige Hydrozele
D29.4	Gutartige Neubildung Skrotum	N43.3	Hydrozele, nnbez
D29.7	Gutartige Neubildung sonst männl Genitalorgane	N43.4	Spermatozele
D29.9	Gutartige Neubildung männl Genitalorgan, nnbez	N44.0	Hodentorsion
F52.2	Versagen genitaler Reaktionen	N44.1	Hydatidentorsion
I86.1	Skrotumvarizen	N46	Sterilität Mann
I86.2	Beckenvarizen	N48.0	Leukoplakie Penis
L29.1	Pruritus scrotalis	N48.30	Priapismus vom Low-Flow-Typ
L29.3	Pruritus anogenitalis, nnbez	N48.31	Priapismus vom High-Flow-Typ
N42.0	Prostatastein	N48.38	Sonstiger Priapismus
N42.1	Kongestion u Blutung Prostata	N48.39	Priapismus, nicht näher bezeichnet

12  
M61

N48.4	Impotenz organischen Ursprungs	Q98.0	Klinefelter-Syndrom, Karyotyp 47,XXY
N48.5	Ulkus des Penis	Q98.1	Klinefelter-Synd, männl Phänotyp m > 2 X-Chromosomen
N48.8	Sonstige nbez KH Penis	Q98.2	Klinefelter-Synd, männlicher Phänotyp m Karyotyp 46,XX
N48.9	KH Penis, nnbez	Q98.3	Sonst männlicher Phänotyp m Karyotyp 46,XX
N50.0	Hodenatrophie	Q98.4	Klinefelter-Syndrom, nnbez
N50.1	GefässKH männliche Genitalorgane	Q98.5	Karyotyp 47,XXY
N50.8	Sonstige nbez KH männliche Genitalorgane	Q98.6	Männl Phänotyp m Strukturanomalie Gonosomen
N50.9	KH männliche Genitalorgane, nnbez	Q98.7	Männlicher Phänotyp m Gonosomen-Mosaik
P83.5	Angeborene Hydrozele	Q98.8	Sonst nbez Anomalien Gonosomen männl Phänotyp
Q53.0	Ektopia testis	Q98.9	Anomalie Gonosomen männl Phänotyp, nnbez
Q53.1	Nondescensus testis, einseitig	Q99.8	Sonstige nbez Chromosomenanomalien
Q53.2	Nondescensus testis, beidseitig	R10.2	Schmerzen im Becken u am Damm
Q53.9	Nondescensus testis, nnbez	R86.0	Abnormer Enzymwert in UntMat männl GenitOrganen
Q54.0	Glanduläre Hypospadie	R86.1	Abnormer Hormonwert in UntMat männl GenitOrganen
Q54.1	Penile Hypospadie	R86.2	Abn Wert so Drog/AM/biol akt Subst UM männl GenitOrg
Q54.2	Penoskrotale Hypospadie	R86.3	Abn Wert Subst vorw nmed Herk UntMat männl GenitOrg
Q54.3	Perineale Hypospadie	R86.4	Abnorme immun Bef in UntMat männl GenitOrg
Q54.4	Angeborene Ventralverkrümmung Penis	R86.5	Abnorme mikrobiol Bef in UntMat männl GenitOrg
Q54.8	Sonstige Formen Hypospadie	R86.6	Abnorme zytol Bef in UntMat aus männl GenitOrg
Q54.9	Hypospadie, nnbez	R86.7	Abnorme histol Bef in UntMat aus männl GenitOrg
Q55.0	Fehlen u Aplasie Hodens	R86.8	So abn Bef in UntMat aus männl GenitOrg
Q55.1	Hypoplasie Hoden u Skrotum	R86.9	Nnbez abn Bef in UntMat aus männl GenitOrg
Q55.2	Sonst angeborene Fehlbildung Hoden u Skrotum	S31.2	Offene Wunde Penis
Q55.3	Atresie Ductus deferens	S31.3	Offene Wunde Skrotum u Testes
Q55.4	So angegeb Fehlb Dct defer/NbHoden/V seminal u Prostata	S31.5	Offene Wunde sonst u nnbez äusserer Genitalorgane
Q55.5	Angeborenes Fehlen u Aplasie Penis	S37.7	Verletzung mehrerer Harnorgane u Beckenorgane
Q55.6	Sonst angeborene Fehlbildung Penis	S37.82	Verletzung Prostata
Q55.8	Sonst nbez angeborene Fehlbild d männl Genitalorgane	S37.83	Verletzung Bläschendrüse [Vesicula seminalis]
Q55.9	Angeborene Fehlbildung männl Genitalorgane, nnbez	S37.84	Verletzung Samenleiter
Q64.0	Epispadie	S37.88	Verletzung sonst Beckenorgane
Q96.0	Karyotyp 45,X	S37.9	Verletzung nnbez Harnorgan od Beckenorgan
Q96.1	Karyotyp 46,X iso (Xq)	S38.0	Zerquetschung äussere Genitalorgane
Q96.2	Karyotyp 46,X m Gonosomenanom, ausgenomm iso (Xq)	S38.2	Traumatische Amputation äussere Genitalorgane
Q96.3	Mosaik, 45,X/46,XX oder 45,X/46,XY	S39.6	Verletzt ein/mehr intraabd Org m Bet ein/mehr Beckenorg
Q96.4	Mosaik, 45,X/sonstige Zelllinie(n) mit Gonosomenanomalie	T19.8	Fremdkörper an sonst/mehr Lok Urogenitaltrakt
Q96.8	Sonstige Varianten Turner-Syndrom	T19.9	Fremdkörper im Urogenitaltrakt, Teil nnbez
Q96.9	Turner-Syndrom, nnbez	Z30.2	Sterilisierung
Q97.0	Karyotyp 47,XXX	Z31.0	Tuben- od Vasoplastik nach früherer Sterilisierung
Q97.1	Weiblicher Phänotyp m mehr als drei X-Chromosomen	Z31.3	Andere Methoden, die Fertilisation unterstützen
Q97.2	Mosaik, Zelllinien m unterschiedl Anzahl X-Chromosomen	Z31.4	Untersuchung und Test im Zusammenhang mit Fertilisation
Q97.3	Weiblicher Phänotyp m Karyotyp 46,XY	Z64.1	Kontaktanl m Bez Multiparität
Q97.8	Sonst nbez Anomalien Gonosomen b weiblichem Phänotyp	Z80.4	BNB Genitalorgane in Familienanamnese
Q97.9	Anomalie Gonosomen b weiblichem Phänotyp, nnbez		

**ADRGs 901, 902****OR-Prozeduren ohne Bezug**

OR-Prozeduren ohne Bezug

**DRGs 901A, 901B, 901C, 901D, 902Z**



# **MDC 13**

Krankheiten und Störungen  
der weiblichen  
Geschlechtsorgane





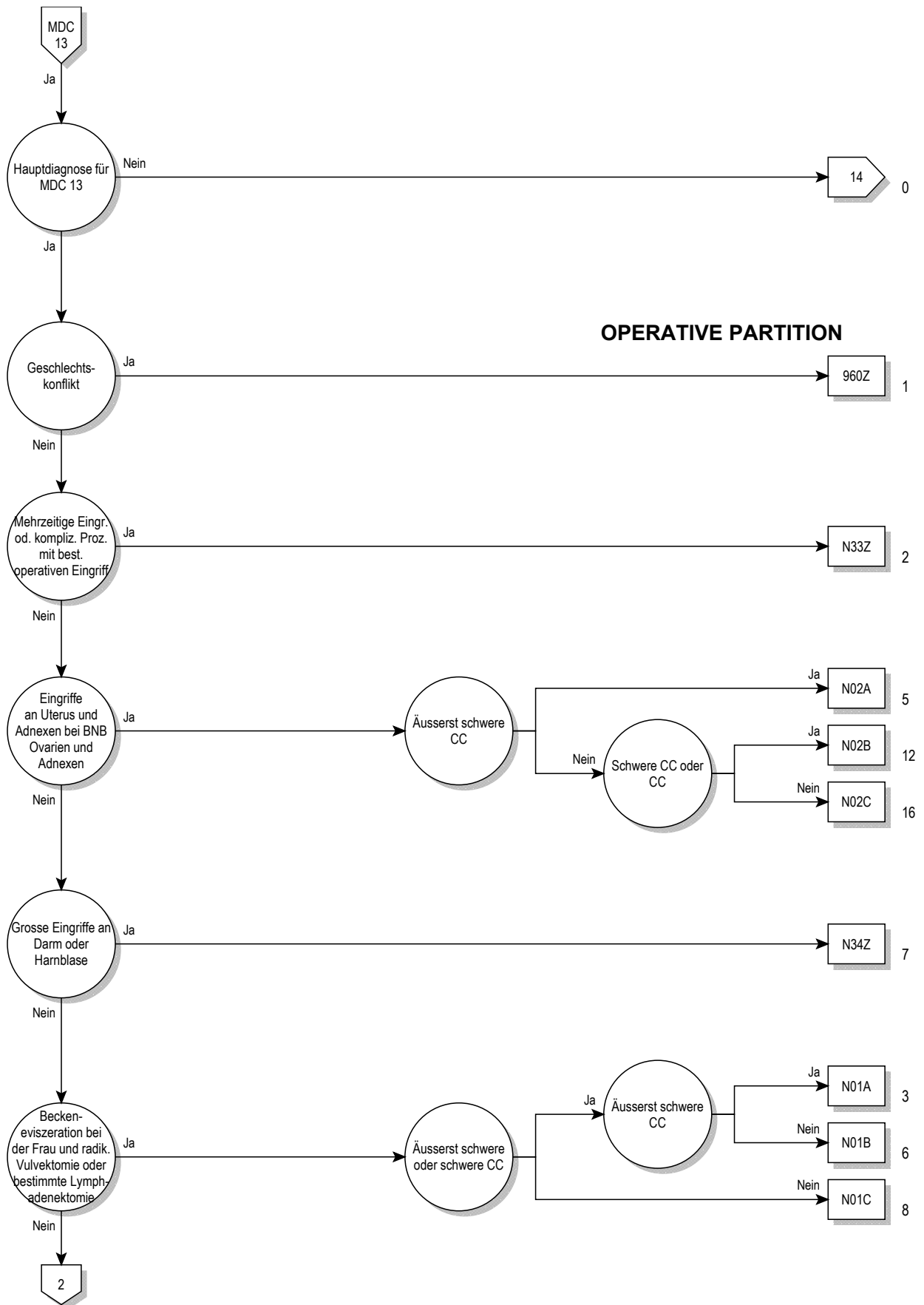

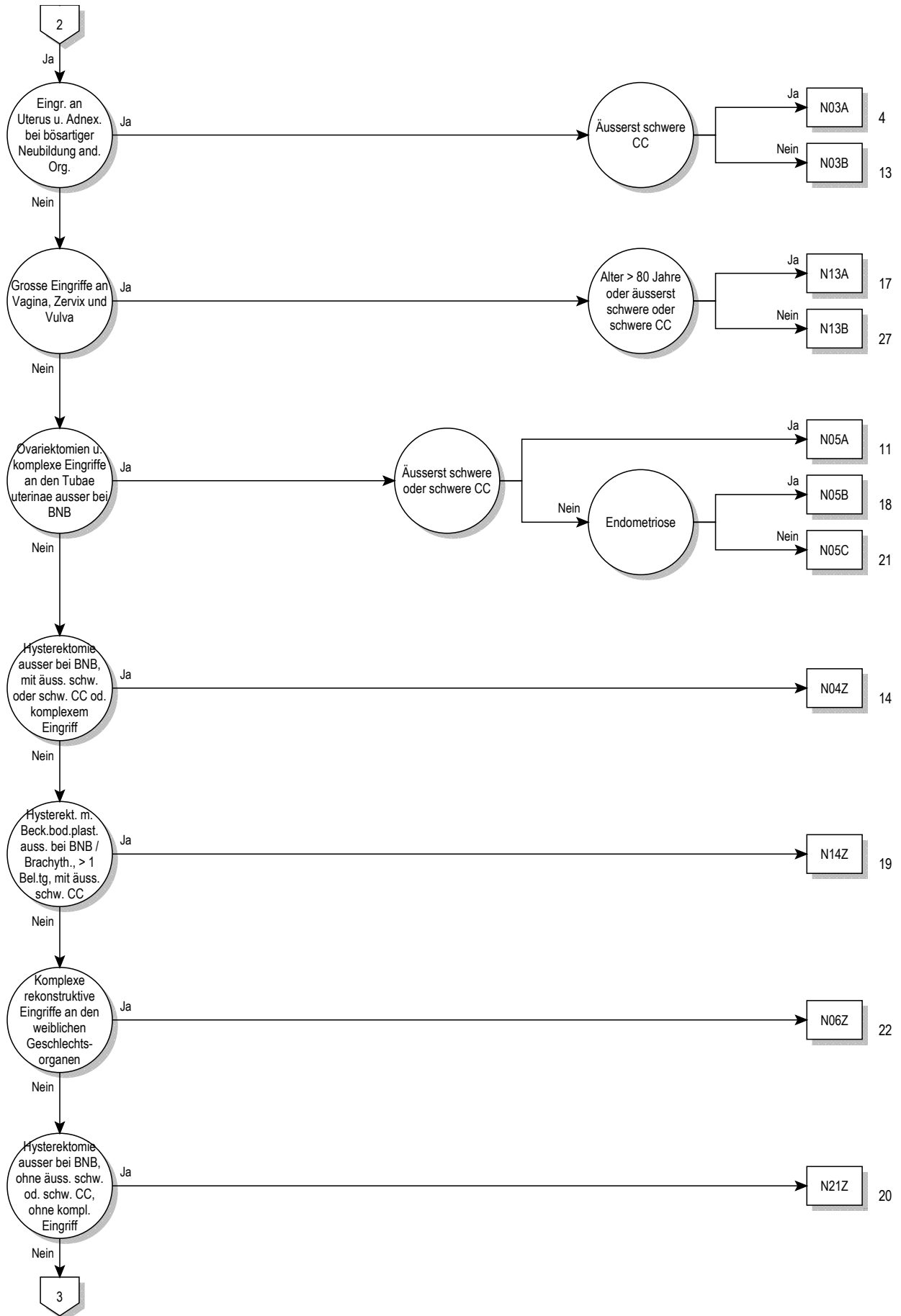

13

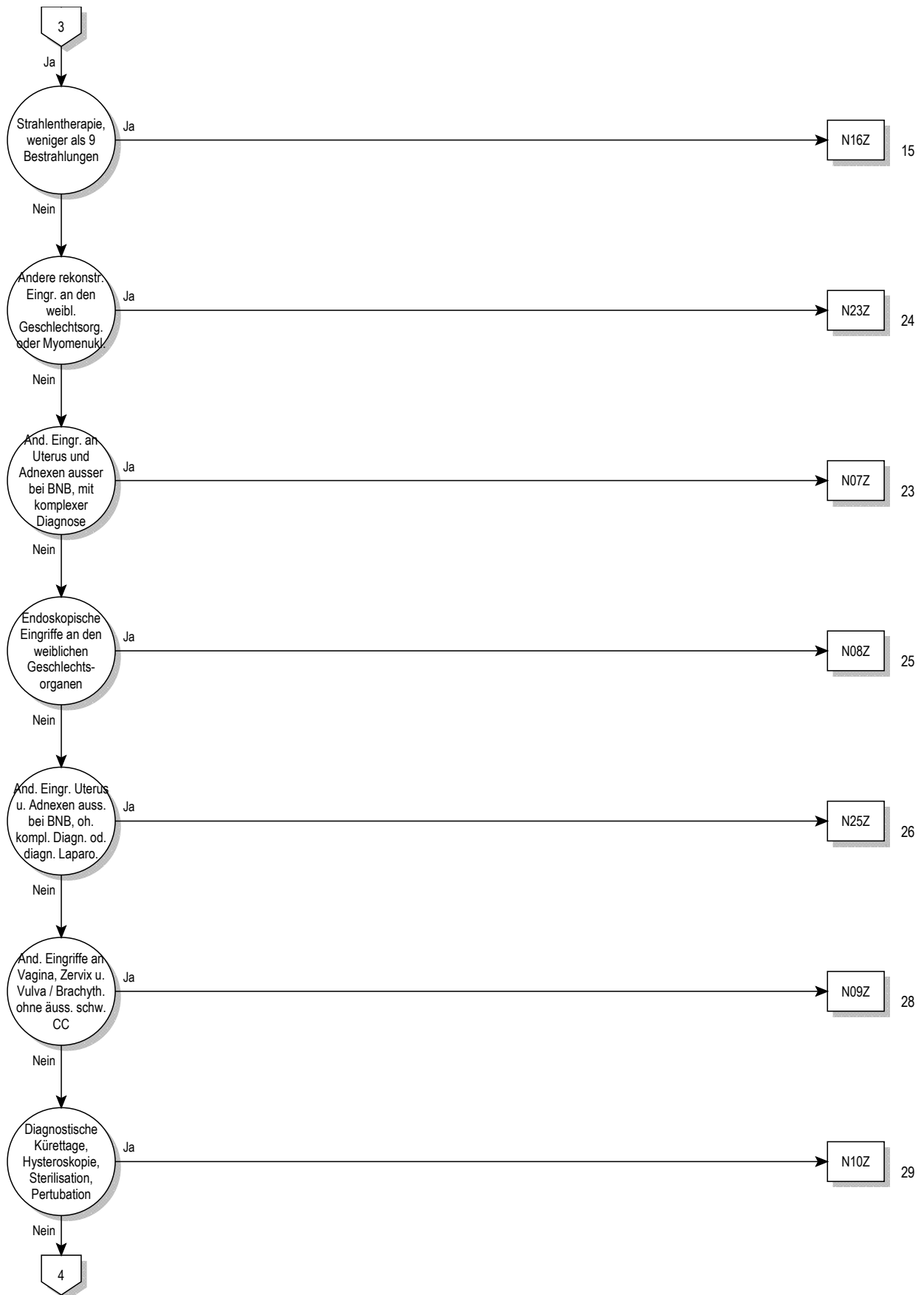

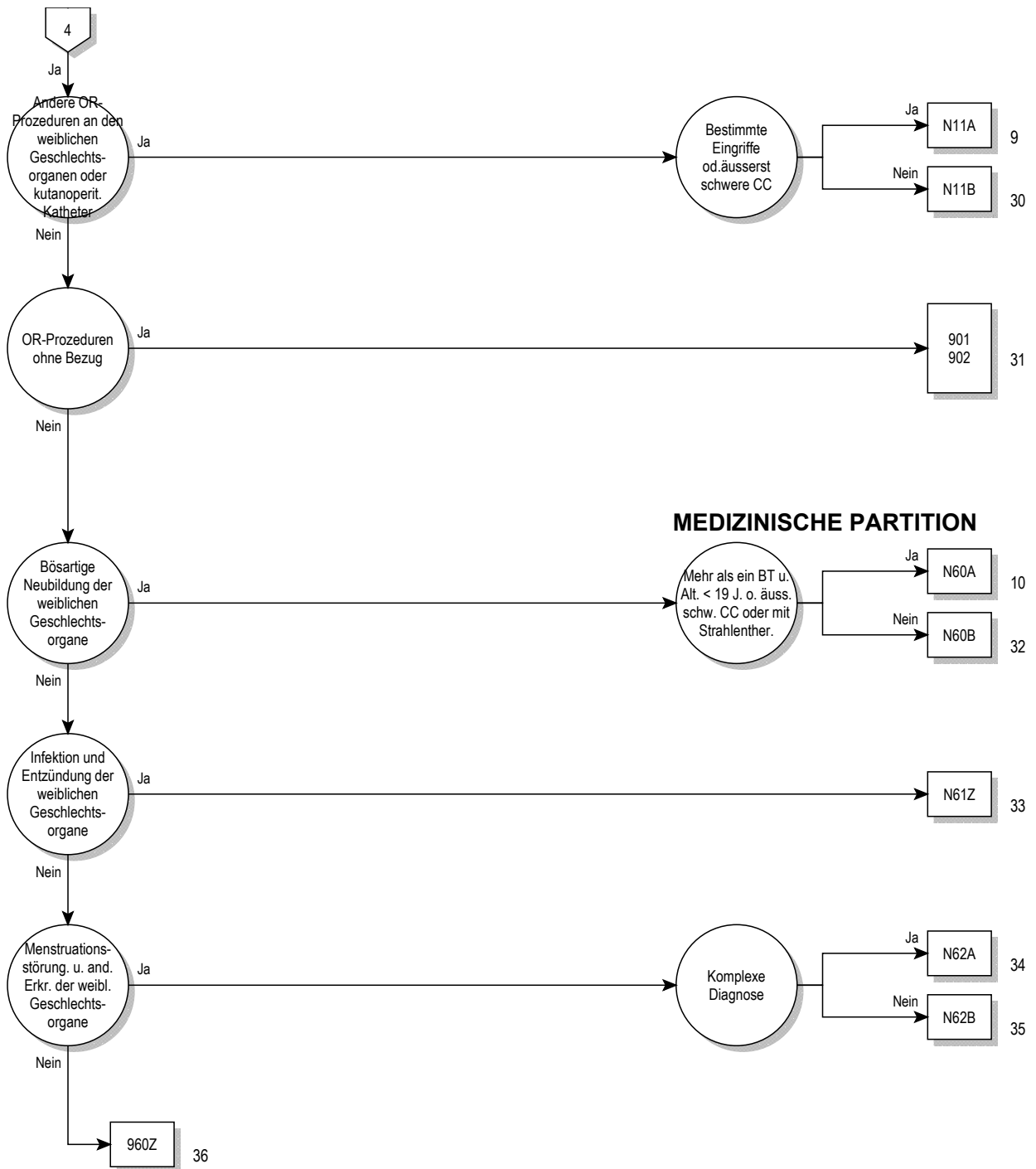

**Entscheidungslogik MDC 13**

Hauptdiagnose in Tabelle MDC13-0

**Hauptdiagnose für MDC 13 (MDC13-0)**

A51.0	Primärer syphilitischer Genitallaffekt	D26.9	So gutart Neubildungen Uterus, nnbez
A54.0	GonokInf unt UrogenitTr oh periurethr Absz/Absz Gll urethr	D27	Gutartige Neubildung Ovar
A54.1	GonokInf unt UrogenitTr m periurthr Absz/Absz Gll urethr	D28.0	Gutartige Neubildung Vulva
A54.2	Pelvipерitonitis durch Gonok, GonokInf sonst Urogenitalorg	D28.1	Gutartige Neubildung Vagina
A55	Lymphogranuloma ing (venereum) durch Chlamydien	D28.2	Gutartige Neubildung Tubae uterinae u Ligamenta
A56.0	Chlamydieninfektion des unteren Urogenitaltraktes	D28.7	Gutartige Neubildung sonst nbez weibl Genitalorgane
A56.1	Chlamydieninfektion Pelvipерitoneum u sonst Urogenitalorgane	D28.9	Gutartige Neubildung weibl Genitalorgan, nnbez
A56.2	Chlamydieninfektion des Urogenitaltraktes, nnbez	D39.0	NB unsich/unbek Verhalt Uterus
A56.8	Durch GeschlVerk übertrag Chlamydieninfekt an sonst Lok	D39.1	NB unsich/unbek Verhalt Ovar
A57	Ulcus molle (venereum)	D39.2	NB unsich/unbek Verhalt Plazenta
A58	Granuloma venereum (inguinale)	D39.7	Neub unsich/unbek Verh sonst weibl Genitalorg
A59.0	Trichomoniasis urogenitalis	D39.9	NB unsich/unbek Verhalt weibl Genitalorg, nnbez
A60.0	Infekt Genitalorgane u Urogenitaltrakt durch Herpesviren	E28.0	Ovarielle Dysfunktion, Östrogenüberschuss
A60.1	Infekt der Perianalhaut und des Rektums durch Herpesviren	E28.1	Ovarielle Dysfunktion, Androgenüberschuss
A60.9	Infektion des Anogenitalbereiches durch Herpesviren, nnbez	E28.2	Syndrom polyzystischer Ovarien
A63.8	Sonst nb, vorwiegend d GeschlVerk übertr KH	E28.3	Primäre Ovarialinsuffizienz
A64	Durch Geschlechtsverkehr übertr KH, nnbez	E28.8	Sonstige ovarielle Dysfunktion
B37.3	Kandidose der Vulva und der Vagina	E28.9	Ovarielle Dysfunktion, nnbez
B37.4	Kandidose an sonst Lok des Urogenitalsystems	E89.4	Ovarialinsuffizienz nach med Massnahmen
C51.0	Bösartige Neubildung der Vulva: Labium majus	F52.2	Versagen genitaler Reaktionen
C51.1	Bösartige Neubildung der Vulva: Labium minus	F52.5	Nichtorganischer Vaginismus
C51.2	Bösartige Neubildung der Vulva: Klitoris	I86.2	Beckenvarizen
C51.8	BNB: Vulva, mehrere Teilbereiche überlappend	I86.3	Vulvarvarizen
C51.9	Bösartige Neubildung: Vulva, nicht näher bezeichnet	L29.2	Pruritus vulvae
C52	Bösartige Neubildung der Vagina	L29.3	Pruritus anogenitalis, nnbez
C53.0	Bösartige Neubildung: Endozervix	N70.0	Akute Salpingitis u Oophoritis
C53.1	Bösartige Neubildung: Ektozervix	N70.1	Chronische Salpingitis u Oophoritis
C53.8	BNB: Cervix uteri, mehrere Teilbereiche überlappend	N70.9	Salpingitis u Oophoritis, nnbez
C53.9	Bösartige Neubildung: Cervix uteri, nicht näher bezeichnet	N71.0	Akute entz KH Uterus, ausgenommen Zervix
C54.0	Bösartige Neubildung: Isthmus uteri	N71.1	Chron entz KH Uterus, ausgenommen Zervix
C54.1	Bösartige Neubildung: Endometrium	N71.9	Entz KH Uterus, ausgenommen Zervix, nnbez
C54.2	Bösartige Neubildung: Myometrium	N72	Entzündliche KH Cervix uteri
C54.3	Bösartige Neubildung: Fundus uteri	N73.0	Akute Parametritis u Entz Beckenbindegewebe
C54.8	BNB: Corpus uteri, mehrere Teilbereiche überlappend	N73.1	Chron Parametritis u Entz Beckenbindegewebe
C54.9	Bösartige Neubildung: Corpus uteri, nicht näher bezeichnet	N73.2	Nnbez Parametritis u Entz Beckenbindegewebe
C55	Bösartige Neubildung des Uterus, Teil nnbez	N73.3	Akute Pelveoperitonitis Frau
C56	Bösartige Neubildung des Ovars	N73.4	Chronische Pelveoperitonitis Frau
C57.0	Bösartige Neubildung: Tuba uterina [Fallopio]	N73.5	Pelveoperitonitis Frau, nnbez
C57.1	Bösartige Neubildung: Lig latum uteri	N73.6	Peritoneale Adhäsionen im weiblichen Becken
C57.2	Bösartige Neubildung: Lig teres uteri	N73.8	Sonst nbez entzündliche KH im weiblichen Becken
C57.3	Bösartige Neubildung: Parametrium	N73.9	Entz Krankheit im weiblichen Becken, nnbez
C57.4	Bösartige Neubildung: Uterine Adnexe, nnbez	N74.0	Tuberkulöse Infektion Cervix uteri
C57.7	BNB: Sonstige näher bezeichnete weibliche Genitalorgane	N74.1	Tuberkulöse Entzündung im weiblichen Becken
C57.8	BNB: Weibliche Genitalorgane, mehr Teilbereiche überlapp	N74.2	Syphilitische Entzündung im weiblichen Becken
C57.9	BNB: Weibliches Genitalorgan, nicht näher bezeichnet	N74.3	Entzündung im weibl Becken d Gonokokken
C58	BNB Plazenta	N74.4	Entzündung im weibl Becken d Chlamydien
C76.3	BNB ungenau bezeichneter Lokalisationen: Becken	N74.8	Entzündung im weibl Becken b sonst aokl KH
C79.6	Sekundäre bösartige Neubildung des Ovars	N75.0	Bartholin-Zyste
C79.82	Sekundäre bösartige Neubildung der Genitalorgane	N75.1	Bartholin-Abszess
D06.0	Carcinoma in situ Endozervix	N75.8	Sonstige KH Bartholin-Drüsen
D06.1	Carcinoma in situ Ektozervix	N75.9	KH Bartholin-Drüsen, nnbez
D06.7	Carcinoma in situ sonst Teile Cervix uteri	N76.0	Akute Kolpitis
D06.9	Carcinoma in situ Cervix uteri, nnbez	N76.1	Subakute u chronische Kolpitis
D07.0	Carcinoma in situ Endometrium	N76.2	Akute Vulvitis
D07.1	Carcinoma in situ Vulva	N76.3	Subakute u chronische Vulvitis
D07.2	Carcinoma in situ Vagina	N76.4	Abszess Vulva
D07.3	Carcinoma in situ so u nnbez weibl Genitalorgane	N76.5	Ulzeration Vagina
D25.0	Submuköses Leiomyom Uterus	N76.6	Ulzeration Vulva
D25.1	Intramurales Leiomyom Uterus	N76.80	Fournier-Gangrän bei der Frau
D25.2	Subseröses Leiomyom Uterus	N76.88	Sonst nbez entzündliche KH Vagina u Vulva
D25.9	Leiomyom Uterus, nnbez	N77.0	Ulzeration Vulva b aokl infekt/paras KH
D26.0	So gutart Neubildungen Cervix uteri	N77.1	Vaginitis, Vulvitis od Vulvovaginitis b aokl infekt/paras KH
D26.1	So gutart Neubildungen Corpus uteri	N77.8	Vulvovaginale Ulzerat u Entz b sonst aokl KH
D26.7	So gutart Neubildungen Sonst Teile Uterus	N80.0	Endometriose Uterus

N80.1	Endometriose Ovar	N90.2	Hochgradige Dysplasie Vulva, aonkl
N80.2	Endometriose Tuba uterina	N90.3	Dysplasie Vulva, nnbez
N80.3	Endometriose Beckenperitoneum	N90.4	Leukoplakie Vulva
N80.4	Endometriose Septum rectovaginale u Vagina	N90.5	Atrophie Vulva
N80.8	Sonstige Endometriose	N90.6	Hypertrophie Vulva
N80.9	Endometriose, nnbez	N90.7	Zyste Vulva
N81.0	Urethrozele Frau	N90.8	Sonst nbez nichtentz KH Vulva u Perineum
N81.1	Zystozele	N90.9	Nichtentz KH Vulva u Perineums, nnbez
N81.2	Partialprolaps Uterus u Vagina	N91.0	Primäre Amenorrhoe
N81.3	Totalprolaps Uterus u Vagina	N91.1	Sekundäre Amenorrhoe
N81.4	Uterovaginalprolaps, nnbez	N91.2	Amenorrhoe, nnbez
N81.5	Vaginale Enterozele	N91.3	Primäre Oligomenorrhoe
N81.6	Rektozele	N91.4	Sekundäre Oligomenorrhoe
N81.8	Sonstiger Genitalprolaps Frau	N91.5	Oligomenorrhoe, nnbez
N81.9	Genitalprolaps Frau, nnbez	N92.0	Zu starke/zu häufige Mens b regelmässigem MensZyklus
N82.0	Vesikovaginalfistel	N92.1	Zu starke/zu häufige Mens b unregelmässigem MensZyklus
N82.1	Sonst Fisteln zw weibl Harn- u Genitaltrakt	N92.2	Zu starke Menstruation im Pubertätsalter
N82.5	Fisteln zw weiblichem Genitaltrakt u Haut	N92.3	Ovulationsblutung
N82.8	Sonstige Fisteln weiblicher Genitaltrakt	N92.4	Zu starke Blutung in Prämenopause
N82.9	Fistel weiblicher Genitaltrakt, nnbez	N92.5	Sonstige nbez unregelmässige Menstruation
N83.0	Follikelzyste Ovar	N92.6	Unregelmässige Menstruation, nnbez
N83.1	Zyste Corpus luteum	N93.0	Postkoitale Blutung u Kontaktblutung
N83.2	So u nnbez Ovarialzysten	N93.8	Sonstige nbez abnorme Uterus- od Vaginalblutung
N83.3	Erworbene Atrophie Ovar u Tuba uterina	N93.9	Abnorme Uterus- od Vaginalblutung, nnbez
N83.4	Prolaps od Hernie Ovars u Tuba uterina	N94.0	Mittelschmerz
N83.5	Torsion Ovar, Ovarstiel u Tuba uterina	N94.1	Dyspareunie
N83.6	Hämatosalpinx	N94.2	Vaginismus
N83.7	Hämatom Lig latum uteri	N94.3	Prämenstruelle Beschwerden
N83.8	Sonst nichtentz KH Ovar, Tuba uterina u Lig latum uteri	N94.4	Primäre Dysmenorrhoe
N83.9	Nichtentz KH Ovar, Tuba uterina u Lig latum uteri, nnbez	N94.5	Sekundäre Dysmenorrhoe
N84.0	Polyp Corpus uteri	N94.6	Dysmenorrhoe, nnbez
N84.1	Polyp Cervix uteri	N94.8	So/nbez Zustände i Zus m wbl Genitalorg/MensZyklus
N84.2	Polyp Vagina	N94.9	Nnbez Zustand i Zus m wbl Genitalorg/Menstruationszyklus
N84.3	Polyp Vulva	N95.0	Postmenopausenblutung
N84.8	Polyp an sonst Teilen weiblicher Genitaltrakt	N95.1	Zustände i Zus m Menopause u Klimakterium
N84.9	Polyp weiblicher Genitaltrakt, nnbez	N95.2	Atrophische Kolpitis in Postmenopause
N85.0	Glanduläre Hyperplasie Endometrium	N95.3	Zustände im Zusammenhang m artifizierl Menopause
N85.1	Adenomatöse Hyperplasie Endometrium	N95.8	Sonstige nbez klimakterische Störung
N85.2	Hypertrophie Uterus	N95.9	Klimakterische Störung, nnbez
N85.3	Subinvolution Uterus	N96	Neigung zu habituellem Abort
N85.4	Lageanomalie Uterus	N97.0	Sterilität Frau i Verb m fehlender Ovulation
N85.5	Inversio uteri	N97.1	Sterilität tubarer Ursprung Frau
N85.6	Intrauterine Synechien	N97.2	Sterilität uteriner Ursprung Frau
N85.7	Hämatometra	N97.3	Sterilität zervikaler Ursprung Frau
N85.8	Sonstige nbez nichtentzündliche KH Uterus	N97.4	Sterilität Frau i Zusammenhang m Faktoren Partner
N85.9	Nichtentzündliche Krankheit Uterus, nnbez	N97.8	Sterilität sonstigen Ursprungs Frau
N86	Erosion u Ekotropium Cervix uteri	N97.9	Sterilität Frau, nnbez
N87.0	Niedriggradige Dysplasie Cervix uteri	N99.2	Postoperative Adhäsionen Vagina
N87.1	Mittelgradige Dysplasie Cervix uteri	N99.3	Prolaps Scheidenstumpf nach Hysterektomie
N87.2	Hochgradige Dysplasie Cervix uteri, aonkl	Q50.0	Angeborenes Fehlen Ovar
N87.9	Dysplasie Cervix uteri, nnbez	Q50.1	Dysontogenetische Ovarialzyste
N88.0	Leukoplakie Cervix uteri	Q50.2	Angeborene Torsion Ovar
N88.1	Alter Riss Cervix uteri	Q50.3	Sonstige angeborene Fehlbildungen Ovar
N88.2	Striktur u Stenose Cervix uteri	Q50.4	Embryonale Zyste Tuba uterina
N88.3	Zervixinsuffizienz	Q50.5	Embryonale Zyste Lig latum uteri
N88.4	Elongatio cervicis uteri, hypertrophisch	Q50.6	Sonst angeb Fehlbild Tuba uterina u Lig latum uteri
N88.8	Sonstige nbez nichtentz KH Cervix uteri	Q51.0	Agenesie u Aplasie Uterus
N88.9	Nichtentzündliche KH Cervix uteri, nnbez	Q51.1	Uterus duplex m Uterus bicollis u Vagina duplex
N89.0	Niedriggradige Dysplasie Vagina	Q51.2	Sonstige Formen Uterus duplex
N89.1	Mittelgradige Dysplasie Vagina	Q51.3	Uterus bicornis
N89.2	Hochgradige Dysplasie Vagina, aonkl	Q51.4	Uterus unicornis
N89.3	Dysplasie Vagina, nnbez	Q51.5	Agenesie u Aplasie Cervix uteri
N89.4	Leukoplakie Vagina	Q51.6	Embryonale Zyste Cervix uteri
N89.5	Striktur u Atresie Vagina	Q51.7	Angeb Fisteln zw Uterus u Verdauungs- od Harntrakt
N89.6	Fester Hymenaling	Q51.8	Sonst angeborene Fehlbildung Uterus u Cervix uteri
N89.7	Hämatokolpos	Q51.9	Angeborene Fehlbildung Uterus u Cervix uteri, nnbez
N89.8	Sonstige nbez nichtentzündliche KH Vagina	Q52.0	Angeborenes Fehlen Vagina
N89.9	Nichtentzündliche Krankheit Vagina, nnbez	Q52.1	Vagina duplex
N90.0	Niedriggradige Dysplasie Vulva	Q52.2	Angeborene rektovaginale Fistel
N90.1	Mittelgradige Dysplasie Vulva	Q52.3	Hymenalatresie

Q52.4	Sonstige angeborene Fehlbildungen Vagina	R10.2	Schmerzen im Becken u am Damm
Q52.5	Verschmelzung Labien	R87.6	Abnorme zytol Bef in UntMat aus weibl GenitOrg
Q52.6	Angeborene Fehlbildungen Klitoris	S31.4	Offene Wunde Vagina u Vulva
Q52.7	Sonstige angeborene Fehlbildungen Vulva	S31.5	Offene Wunde sonst u nnbez äusserer Genitalorgane
Q52.8	Sonst nbez angeb Fehlbildungen weibl Genitalorgane	S37.4	Verletzung Ovar
Q52.9	Angeborene Fehlbildung weibl Genitalorgane, nnbez	S37.5	Verletzung Tuba uterina
Q64.0	Epispadie	S37.6	Verletzung Uterus
Q96.0	Karyotyp 45,X	S37.7	Verletzung mehrerer Harnorgane u Beckenorgane
Q96.1	Karyotyp 46,X iso (Xq)	S37.88	Verletzung sonst Beckenorgane
Q96.2	Karyotyp 46,X m Gonosomenanom, ausgenomm iso (Xq)	S37.9	Verletzung nnbez Harnorgan od Beckenorgan
Q96.3	Mosaik, 45,X/46,XX oder 45,X/46,XY	S38.0	Zerquetschung äussere Genitalorgane
Q96.4	Mosaik, 45,X/sonstige Zelllinie(n) mit Gonosomenanomalie	S38.2	Traumatische Amputation äussere Genitalorgane
Q96.8	Sonstige Varianten Turner-Syndrom	S39.6	Verletz ein/mehr intraabd Org m Bet ein/mehr Beckenorg
Q96.9	Turner-Syndrom, nnbez	T19.2	Fremdkörper in Vulva u in Vagina
Q97.0	Karyotyp 47,XXX	T19.3	Fremdkörper im Uterus [jeder Teil]
Q97.1	Weiblicher Phänotyp m mehr als drei X-Chromosomen	T19.8	Fremdkörper an sonst/mehr Lok Urogenitaltrakt
Q97.2	Mosaik, Zelllinien m unterschiedl Anzahl X-Chromosomen	T19.9	Fremdkörper im Urogenitaltrakt, Teil nnbez
Q97.3	Weiblicher Phänotyp m Karyotyp 46,XY	T83.3	Mechanische Komplik d Intrauterinpressar
Q97.8	Sonst nbez Anomalien Gonosomen b weiblichem Phänotyp	Z01.4	Gynäkologische Untersuchung (allgemein) (routinemässig)
Q97.9	Anomalie Gonosomen b weiblichem Phänotyp, nnbez	Z30.2	Sterilisierung
Q98.0	Klinefelter-Syndrom, Karyotyp 47,XXY	Z31.0	Tuben- od Vasoplastik nach früherer Sterilisierung
Q98.1	Klinefelter-Synd, männl Phänotyp m > 2 X-Chromosomen	Z31.1	Künstliche Insemination
Q98.2	Klinefelter-Synd, männlicher Phänotyp m Karyotyp 46,XX	Z31.2	In-vitro-Fertilisation
Q98.3	Sonst männlicher Phänotyp m Karyotyp 46,XX	Z31.3	Andere Methoden, die Fertilisation unterstützen
Q98.4	Klinefelter-Syndrom, nnbez	Z31.4	Untersuchung und Test im Zusammenhang mit Fertilisation
Q98.5	Karyotyp 47,XY	Z40.01	Prophylakt OP wg Risikofaktoren iVm BNB, Ovar
Q98.6	Männl Phänotyp m Strukturanomalie Gonosomen	Z41.2	Zirkumzision Routinemassnahme od rituelle Gründe
Q98.7	Männlicher Phänotyp m Gonosomen-Mosaik	Z43.7	Versorgung künstliche Vagina
Q98.8	Sonst nbez Anomalien Gonosomen männl Phänotyp	Z64.1	Kontaktanl m Bez Multiparit
Q98.9	Anomalie Gonosomen männl Phänotyp, nnbez	Z80.4	BNB Genitalorgane in Familienanamnese
Q99.8	Sonstige nbez Chromosomenanomalien		

**ADRG N01****Beckeneviszeration bei der Frau und radikale Vulvektomie oder bestimmte Lymphadenektomie**

Prozedur in Tabelle N01-3 oder Prozedur in mindestens zwei der Tabellen N01-4, N01-5 oder Hauptdiagnose in Tabelle N01-1 und (mindestens zwei Prozeduren in Tabelle N01-6 oder Prozedur in Tabelle N01-7 und Prozedur in Tabelle N01-8) oder (Hauptdiagnose in Tabelle N01-2 und mindestens eine Prozedur in Tabelle N01-9 oder Prozedur in Tabelle N01-10) und Prozedur in Tabelle N01-11

**DRG N01A****Beckeneviszeration bei der Frau und radikale Vulvektomie oder bestimmte Lymphadenektomie mit äusserst schweren CC**

PCCL > 2 und PCCL > 3

**DRG N01B****Beckeneviszeration bei der Frau und radikale Vulvektomie oder bestimmte Lymphadenektomie mit schweren CC**

PCCL > 2

**DRG N01C****Beckeneviszeration bei der Frau und radikale Vulvektomie oder bestimmte Lymphadenektomie ohne äusserst schwere oder schwere CC****Hauptdiagnose N01-1**

C56 Bösartige Neubildung des Ovars

**Hauptdiagnose N01-2**

C56 Bösartige Neubildung des Ovars

C57.0 Bösartige Neubildung: Tuba uterina [Fallopio]

C57.1 Bösartige Neubildung: Lig latum uteri

C57.2 Bösartige Neubildung: Lig teres uteri

C57.3 Bösartige Neubildung: Parametrium

C57.4 Bösartige Neubildung: Uterine Adnexe, nnbez

C79.6 Sekundäre bösartige Neubildung des Ovars

D39.1 NB unsich/unbek Verhalt Ovar

**Prozedur N01-3**

40.52.00↔ Radikale Exzision von periaortalen Lymphknoten, n.n.bez.

40.52.10↔ Rd Exz v rtrprtn(praort,prk)u plvnn Lk als slbst Engr

40.52.11↔ Rd Exz v rtrprtn(praort,prk)u plvnn Lk i Rhmn e and Engr

40.52.99↔ Radikale Exzision von periaortalen Lymphknoten, sonstige

40.53.00↔ Radikale Exzision von iliakalen Lymphknoten, n.n.bez.

40.53.10↔ Radikale Exz von iliakalen Lk als selbständiger Eingr

40.53.11↔	Radikale Exz von iliakalen Lk i Rahmen e and Ingr	40.59.19↔	Radikale Exz and Lk als selbständiger Ingr, sonstige
40.53.99↔	Radikale Exzision von iliakalen Lymphknoten, sonstige	40.59.20↔	Radikale Exz and Lk i Rahmen e and Ingr, n.n.bez.
40.54.00↔	Radikale Exzision der Leistengegend, n.n.bez.	40.59.21↔	Radikale Exz mediastinaler Lk i Rahmen e and Ingr
40.54.10↔	Radikale Exzision der Leistengegend als selbständiger Eingriff	40.59.22↔	Radikale Exz peribronchialer Lk i Rahmen e and Ingr
40.54.11↔	Radikale Exz d Leistengegend im Rahmen e and Ingr	40.59.29↔	Radikale Exz and Lk i Rahmen e and Ingr, sonstige
40.54.99↔	Radikale Exzision der Leistengegend, sonstige	40.59.99↔	Radikale Exzision anderer Lymphknoten, sonstige
40.59.00↔	Radikale Exzision anderer Lymphknoten, n.n.bez.	48.62↔	Anteriore Rektumresektion mit gleichzeitiger Kolostomie
40.59.10↔	Radikale Exz and Lk als selbständiger Ingr, n.n.bez.	68.8↔	Becken-Eviszeration
40.59.11↔	Radikale Exz mediastinaler Lk als selbständiger Ingr	71.5↔	Radikale Vulvektomie
40.59.12↔	Rad Exz peribronchialer Lk als selbständiger Ingr		

**Prozedur N01-4**

68.61↔	Laparoskopische radikale abdominale Hysterektomie	68.69.11↔	Sonstige und Ni näh bez Rad abd Hystekt, m Lymphekt
68.69.00↔	So und Ni näherbezeichnete Rad abd Hystekt, n.n.bez.	68.69.99↔	Sonstige und Ni näh bez radikale abd Hystekt, sonstige
68.69.10↔	Sonstige und Ni näh bez Rad abd Hystekt, oh Lymphekt		

**Prozedur N01-5**

40.3x.00↔	Exzision von regionalen Lymphknoten, n.n.bez.	40.3x.19↔	Regionale Lymphadenektomie als selbständ Eingriff, sonst
40.3x.09↔	Exzision von regionalen Lymphknoten, sonstige	40.3x.20↔	Regionale Lymphekt i Rahmen e and Ingr, n.n.bez.
40.3x.10↔	Regionale Lymphadenektomie als selbständ Eingriff, n.n.bez.	40.3x.21↔	Regionale Lymphekt i Rahmen e and Ingr, zervikal
40.3x.11↔	Regionale Lymphadenektomie als selbständiger Eingriff, zervikal	40.3x.22↔	Regionale Lymphekt i Rahmen e and Ingr, axillär
40.3x.12↔	Regionale Lymphadenektomie als selbständiger Eingriff, axillär	40.3x.23↔	Rg Lymphkt i Rhmn e and Ingr, praort, plvn o Iliakl
40.3x.13↔	Rg Lymphkt als slbst Engr, praort, plvn, obtrtrsch o Iliakl	40.3x.24↔	Regionale Lymphekt i Rahmen e and Ingr, obturatorisch
40.3x.14↔	Reg Lymphekt als selbst Ingr, inguinal, offen chir	40.3x.25↔	Regionale Lymphekt i Rahmen e and Ingr, inguinale
40.3x.15↔	Reg Lymphekt als selbst Ingr, inguinale, laparask	40.3x.26↔	Reg Lymphekt i Rahmen e and Ingr, mediast und peribr
40.3x.16↔	Reg Lymphekt als selbst Ingr, mediast und peribr	40.3x.29↔	Regionale Lymphekt i Rahmen e and Ingr, sonstige

**Prozedur N01-6**

68.61↔	Laparoskopische radikale abdominale Hysterektomie	68.69.99↔	Sonstige und Ni näh bez radikale abd Hystekt, sonstige
68.69.00↔	So und Ni näherbezeichnete Rad abd Hystekt, n.n.bez.	68.71↔	Laparoskopische radikale vaginale Hysterektomie [LRVH]
68.69.10↔	Sonstige und Ni näh bez Rad abd Hystekt, oh Lymphekt	68.79↔	Sonstige und nicht näher bez radikale vaginale Hystekt
68.69.11↔	Sonstige und Ni näh bez Rad abd Hystekt, m Lymphekt		

**Prozedur N01-7**

68.41.00↔	Laparoskopische totale abdominale Hysterektomie, n.n.bez.	68.51.19↔	Laparask untst vag Hystekt (LAVH), oh Salpingovekt, So
68.41.09↔	Laparoskopische totale abdominale Hysterektomie, sonstige	68.51.20↔	Lprsk untst vg Hystkt (LAVH), m Slpngvkt, n.n.bz.
68.41.10↔	Laparask totale abd Hystekt m Salpingovekt, n.n.bez.	68.51.21↔	Laparask untst vag Hystekt (LAVH), m eins Salpingovekt
68.41.11↔	Laparask totale abd Hystekt m eins Salpingovekt	68.51.22↔	Lprsk untst vg Hystkt (LAVH), m beids Slpngvkt
68.41.12↔	Laparask totale abd Hystekt m beids Salpingovekt	68.51.29↔	Laparask untst vag Hystekt (LAVH), m Salpingovekt, So
68.41.19↔	Laparask totale abd Hystekt m Salpingovekt, sonstige	68.51.99↔	Laparask unterstützte vaginale Hystekt (LAVH), So
68.49.00↔	So und Ni näherbezeichnete totale Hystekt, n.n.bez.	68.59.00↔	So und Ni näherbezeichnete vaginale Hystekt, n.n.bez.
68.49.09↔	Sonstige und nicht näher bez totale Hystekt, sonstige	68.59.10↔	So u Ni näh bez vag Hystekt, oh Salpingovekt, n.n.bez.
68.49.10↔	Sonstige und Ni näh bez totale Hystekt oh Salpingovekt	68.59.19↔	So u Ni näh bez vaginale Hystekt, oh Salpingovekt, So
68.49.20↔	So und Ni näh bez tot Hystekt m Salpingovekt, n.n.bez.	68.59.20↔	So u Ni näh bez vag Hystekt, m Salpingovekt, n.n.bez.
68.49.21↔	So und Ni näh bez totale Hystekt m eins Salpingovekt	68.59.21↔	So u Ni näh bez vaginale Hystekt, m eins Salpingovekt
68.49.22↔	So und Ni näh bez totale Hystekt m beids Salpingovekt	68.59.22↔	So u Ni näh bez vaginale Hystekt, m beids Salpingovekt
68.49.29↔	So und Ni näh bez totale Hystekt m Salpingovekt, So	68.59.29↔	So und Ni näh bez vaginale Hystekt, m Salpingovekt, So
68.51.00↔	Laparask untst vaginale Hystekt (LAVH), n.n.bez.	68.59.99↔	So und Ni näherbezeichnete vaginale Hystekt, So
68.51.10↔	Lprsk untst vg Hystkt (LAVH), oh Slpngvkt, n.n.bz.		

**Prozedur N01-8**

65.51↔	Sonstiges Entf bd Ovarien während dess op Ingr	65.63↔	Laparosk Entf v bd Ovar u Tub uter WAHR dess op Ingr
65.61↔	So Entf bd Ovar und Tub uterinae während dess op Ingr		

**Prozedur N01-9**

40.3x.00↔	Exzision von regionalen Lymphknoten, n.n.bez.	40.3x.19↔	Regionale Lymphadenektomie als selbständ Eingriff, sonst
40.3x.09↔	Exzision von regionalen Lymphknoten, sonstige	40.3x.20↔	Regionale Lymphekt i Rahmen e and Ingr, n.n.bez.
40.3x.10↔	Regionale Lymphadenektomie als selbständ Eingriff, n.n.bez.	40.3x.21↔	Regionale Lymphekt i Rahmen e and Ingr, zervikal
40.3x.11↔	Regionale Lymphadenektomie als selbständiger Eingriff, zervikal	40.3x.22↔	Regionale Lymphekt i Rahmen e and Ingr, axillär
40.3x.12↔	Regionale Lymphadenektomie als selbständiger Eingriff, axillär	40.3x.23↔	Rg Lymphkt i Rhmn e and Ingr, praort, plvn o Iliakl
40.3x.13↔	Rg Lymphkt als slbst Engr, praort, plvn, obtrtrsch o Iliakl	40.3x.24↔	Regionale Lymphekt i Rahmen e and Ingr, obturatorisch
40.3x.14↔	Reg Lymphekt als selbst Ingr, inguinal, offen chir	40.3x.25↔	Regionale Lymphekt i Rahmen e and Ingr, inguinale
40.3x.15↔	Reg Lymphekt als selbst Ingr, inguinale, laparask	40.3x.26↔	Reg Lymphekt i Rahmen e and Ingr, mediast und peribr
40.3x.16↔	Reg Lymphekt als selbst Ingr, mediast und peribr	40.3x.29↔	Regionale Lymphekt i Rahmen e and Ingr, sonstige



54.23↔	Biopsie am Peritoneum	66.51.10↔	Entf bd Tub uterinae i gleich Eingr, offen chir (abd)
59.02↔	Sonst Lösung von perirenalen o periureteralen Adhäsionen	66.51.20↔	Entf bd Tubae uterinae im gleich Eingr, laparoskopisch
59.03.00↔	Laparask Lös von periren o periuret Adhäs, n.n.bez.	66.51.99↔	Entfernen beider Tubae uterinae im gleichen Eingriff, sonstige
59.03.10↔	Ureterolyse ohne intraperi Verlagerung, laparoskopisch	66.52↔	Entfernen einer belassenen Tuba uterina
59.03.11↔	Ureterolyse mit intraperi Verlagerung, laparoskopisch	66.61.00↔	Exzision oder Destr e Läsion e Tuba uterina, n.n.bez.
59.03.99↔	Laparask Lös von periren o periuret Adhäs, sonstige	66.61.10↔	Exz oder Destr e Läs e Tuba uterina, offen chir (abd)
59.91↔	Exzision am perirenalen oder perivesikalen Gewebe	66.61.20↔	Exzision oder Destr e Läsion e Tuba uterina, vaginal
59.92↔	Sonst Operationen am perirenalen o perivesikalen Gewebe	66.61.21↔	Exz o Destr e Läs e Tub uter, vaginal, laparask assist
65.01↔	Laparoskopische Ovariectomie	66.61.30↔	Exz oder Destr e Läsion e Tuba uterina, laparoskopisch
65.09↔	Sonstige Ovariectomie	66.61.99↔	Exzision oder Destr e Läsion e Tuba uterina, sonstige
65.11↔	Aspirationsbiopsie am Ovar	66.62↔	Salpingektomie mit Entfernen einer Eileiterschwangerschaft
65.12↔	Sonstige Biopsie am Ovar	66.63.00↔	Beidseitige partielle Salpingektomie, n.n.bez.
65.13↔	Laparoskopische Biopsie am Ovar	66.63.10↔	Bds partielle Salpingektomie, offen chirurgisch (abd)
65.14↔	Sonstige laparoskopische diagnostische Massnahmen am Ovar	66.63.20↔	Beidseitige partielle Salpingektomie, vaginal
65.21↔	Marsupialisation einer ovariellen Zyste	66.63.21↔	Bds partielle Salpingektomie, vaginal, laparask assist
65.22↔	Keilresektion am Ovar	66.63.30↔	Beidseitige partielle Salpingektomie, laparoskopisch
65.23↔	Laparoskopische Marsupialisation einer ovariellen Zyste	66.63.99↔	Beidseitige partielle Salpingektomie, sonstige
65.24↔	Laparoskopische Keilresektion am Ovar	66.69.00↔	Partielle Salpingektomie, n.n.bez.
65.25↔	Sonstige laparoskopische lokale Exz oder Destr a Ovar	66.69.10↔	Partielle Salpingektomie, offen chirurgisch (abdominal)
65.29↔	Sonstige lokale Exzision oder Destruktion am Ovar	66.69.20↔	Partielle Salpingektomie, vaginal
65.31↔	Laparoskopische einseitige Ovarrektomie	66.69.21↔	Partielle Salpingektomie, vaginal, laparoskopisch assistiert
65.39↔	Sonstige einseitige Ovarrektomie	66.69.30↔	Partielle Salpingektomie, laparoskopisch
65.41.00↔	Laparoskopische eins Salpingoovarektomie, n.n.bez.	66.69.99↔	Partielle Salpingektomie, sonstige
65.41.10↔	Laparask eins Ovarrektomie, mit bds Salpingektomie	66.71↔	Einfache Naht an einer Tuba uterina
65.41.99↔	Laparoskopische einseitige Salpingoovarektomie, sonstige	66.72↔	Salpingoovariostomie
65.49.00↔	Sonstige einseitige Salpingoovarektomie, n.n.bez.	66.73↔	Salpingosalpingostomie
65.49.10↔	Sonstige eins Salpingoovarektomie, m bds Salpingekt	66.74↔	Salpingouterostomie
65.49.99↔	Sonstige einseitige Salpingoovarektomie, sonstige	66.79.00↔	Sonstige Plast Reko an d Tuba uterina, n.n. bez.
65.51↔	Sonstiges Entf bd Ovarien während dess op Eingr	66.79.10↔	So Plast Reko an d Tuba uterina, offen chir (abd)
65.52↔	Sonstiges Entfernen eines belassenen Ovars	66.79.20↔	Sonstige plastische Rekonstruktion an der Tuba uterina, vaginal
65.53↔	Laparask Entf von bd Ovarien während dess op Eingr	66.79.21↔	So Plast Reko an d Tub uter, vaginal, laparask assist
65.54↔	Laparoskopisches Entfernen eines belassenen Ovars	66.79.30↔	Sonstige Plast Reko an d Tuba uterina, laparask
65.61↔	So Entf bd Ovar und Tub uterinae während dess op Eingr	66.79.99↔	Sonst plastische Rekonstruktion an der Tuba uterina, sonst
65.62↔	Sonstiges Entfernen von belassenem Ovar und Tuba uterina	66.92↔	Einseitige Destruktion oder Verschluss einer Tuba uterina
65.63↔	Laparask Entf v bd Ovar u Tub uter WAHR dess op Eingr	66.93↔	Implantation oder Ersetzen einer Tuba uterina-Prothese
65.64↔	Laparoskopisches Entf von belassenem Ovar und Tuba uterina	66.94↔	Entfernen einer Tuba uterina-Prothese
65.71↔	Sonstige einfache Naht am Ovar	66.95↔	Insuffl e therapeutischen Substanz i d Tubae uterinae
65.72↔	Sonstige Reimplantation eines Ovars	66.96↔	Dilatation einer Tuba uterina
65.73↔	Sonstige Salpingoovarioplastik	66.97↔	Fimbrienimplantation in die Uteruswand
65.74↔	Laparoskopische einfache Naht am Ovar	66.99↔	Sonstige Operation an einer Tuba uterina
65.75↔	Laparoskopische Reimplantation eines Ovars	68.0↔	Hysterotomie
65.76↔	Laparoskopische Salpingoovarioplastik	68.13↔	Offene Biopsie am Uterus
65.79↔	Sonstige plastische Rekonstruktion am Ovar	68.14↔	Offene Biopsie an den uterinen Ligamenten
65.81.00↔	Laparask Lös von Adhäs an Ovar u Tub uterina, n.n.bez.	68.15↔	Geschlossene Biopsie an den uterinen Ligamenten
65.81.10↔	Lprsk Lös v Adhäs an Ovr u Tb utr a Prtn d wbl Bckns	68.16↔	Geschlossene Biopsie am Uterus
65.81.99↔	Laparask Lös von Adhäs an Ovar und Tuba uterina, So	68.31↔	Laparoskopische suprazervikale Hysterektomie [LSH]
65.89.00↔	So Lös von Adhäs von Ovar und Tuba uterina, n.n.bez.	68.39↔	Sonstige und nicht näher bez subtotale abd Hystekt
65.89.10↔	So Lös von Adhäs von Ovar und Tuba uterina, offen chir	68.41.00↔	Laparoskopische totale abdominale Hysterektomie, n.n.bez.
65.89.11↔	So Lös v Adhäs v Ovar u Tub uter, m mikrochir Versorg	68.41.09↔	Laparoskopische totale abdominale Hysterektomie, sonstige
65.89.12↔	S Lös v Adhäs v Ovr u Tb utr a Prtn d wbl Bckns, off chr	68.41.10↔	Laparask totale abd Hystekt m Salpingovekt, n.n.bez.
65.89.13↔	S Ls v Adhs v Ovr u Tb utr a Prtn wbl Bckn, m mkchr Vrs	68.41.11↔	Laparask totale abd Hystekt m eins Salpingovekt
65.89.99↔	So Lös von Adhäs von Ovar und Tuba uterina, So	68.41.12↔	Laparask totale abd Hystekt m beids Salpingovekt
65.92↔	Ovar-Transplantation	68.41.19↔	Laparask totale abd Hystekt m Salpingovekt, sonstige
65.93↔	Manuelle Ruptur einer ovariellen Zyste	68.49.00↔	So und Ni näherbezeichnete totale Hystekt, n.n.bez.
65.94↔	Denervation am Ovar	68.49.09↔	Sonstige und nicht näher bez totale Hystekt, sonstige
65.95↔	Lösung einer Torsion am Ovar	68.49.10↔	Sonstige und Ni näh bez totale Hystekt oh Salpingovekt
65.99↔	Sonstige Operationen am Ovar	68.49.20↔	So und Ni näh bez tot Hystekt m Salpingovekt, n.n.bez.
66.01↔	Salpingotomie	68.49.21↔	So und Ni näh bez totale Hystekt m eins Salpingovekt
66.02↔	Salpingostomie	68.49.22↔	So und Ni näh bez totale Hystekt m beids Salpingovekt
66.11.00↔	Biopsie an den Tubae uterinae, n.n.bez.	68.49.29↔	So und Ni näh bez totale Hystekt m Salpingovekt, So
66.11.20↔	Biopsie an den Tubae uterinae durch Inzision (offen)	68.51.00↔	Laparask untst vaginale Hystekt (LAVH), n.n.bez.
66.11.99↔	Biopsie an den Tubae uterinae, sonstige	68.51.10↔	Lprsk untst vg Hystkt (LAVH), oh Slpngvkt, n.n.bz.
66.39.00↔	So bds Destr o Verschluss d Tubae uterinae, n.n.bez.	68.51.19↔	Laparask untst vag Hystekt (LAVH), oh Salpingovekt, So
66.39.10↔	So bds Destr o Verschluss d Tub uterinae, d Elektrokoag	68.51.20↔	Lprsk untst vg Hystkt (LAVH), m Slpngvkt, n.n.bz.
66.39.99↔	So bds Destr o Verschluss d Tubae uterinae, So	68.51.21↔	Laparask untst vag Hystekt (LAVH), m eins Salpingovekt
66.4x.00↔	Totale einseitige Salpingektomie, n.n.bez	68.51.22↔	Lprsk untst vg Hystkt (LAVH), m beids Slpngvkt
66.4x.10↔	Totale einseitige Salpingektomie, offen chirurgisch (abdominal)	68.51.29↔	Laparask untst vag Hystekt (LAVH), m Salpingovekt, So
66.4x.20↔	Totale einseitige Salpingektomie, laparoskopisch	68.51.99↔	Laparask unterstützte vaginale Hystekt (LAVH), So
66.4x.99↔	Totale einseitige Salpingektomie, sonstige	68.59.00↔	So und Ni näherbezeichnete vaginale Hystekt, n.n.bez.
66.51.00↔	Entfernen beider Tubae uterinae im gleichen Eingriff, n.n.bez	68.59.10↔	So u Ni näh bez vag Hystekt, oh Salpingovekt, n.n.bez.

68.59.19↔	So u Ni näh bez vaginale Hystekt, oh Salpingovekt, So	69.3↔	Parazervikale Uterusdenervation
68.59.20↔	So u Ni näh bez vag Hystekt, m Salpingovekt, n.n.bez.	69.41↔	Naht eines Risses am Uterus
68.59.21↔	So u Ni näh bez vaginale Hystekt, m eins Salpingovekt	69.42↔	Verschluss einer Uterusfistel
68.59.22↔	So u Ni näh bez vaginale Hystekt, m beids Salpingovekt	69.49.00↔	So Plast Reko a Uterus und Metroplastik, n.n.bez.
68.59.29↔	So und Ni näh bez vaginale Hystekt, m Salpingovekt, So	69.49.10↔	So Plast Reko a Uter u Metroplastik, offen chir (abd)
68.59.99↔	So und Ni näherbezeichnete vaginale Hystekt, So	69.49.20↔	Sonstige Plast Reko a Uterus und Metroplastik, vaginal
68.61↔	Laparoskopische radikale abdominale Hysterektomie	69.49.21↔	S Plst Rk a Utr u Mtrplstik, vg, lprsk asst
68.69.00↔	So und Ni näherbezeichnete Rad abd Hystekt, n.n.bez.	69.49.30↔	So Plast Reko a Uterus und Metroplastik, laparask
68.69.10↔	Sonstige und Ni näh bez Rad abd Hystekt, oh Lymphekt	69.49.99↔	So Plast Reko a Uterus und Metroplastik, So
68.69.11↔	Sonstige und Ni näh bez Rad abd Hystekt, m Lymphekt	69.91↔	Einsetzen einer therapeutischen Uteruseinlage
68.69.99↔	Sonstige und Ni näh bez radikale abd Hystekt, sonstige	69.93↔	Einsetzen von Laminarien
68.71↔	Laparoskopische radikale vaginale Hysterektomie [LRVH]	69.98↔	Sonstige Operationen am uterinen Halteapparat
68.79↔	Sonstige und nicht näher bez radikale vaginale Hystekt	69.99↔	Sonstige Operationen an Zervix und Uterus
68.9↔	Sonstige und nicht näher bezeichnete Hysterektomie	70.23↔	Biopsie am Douglasraum
69.23↔	Plast Reko b chron Invers uteri m vaginalem Zugang	75.50↔	Naht eines frischen geburtsbedingten Uterusrisses, n.n.bez.
69.29↔	Sonstige Plast Reko an Uterus und uterinem Halteapp	75.52↔	Naht eines frischen geburtsbedingten Risses des Corpus uteri

## Prozedur N01-10

45.61↔	Multiple Segmentresektion am Dünndarm	56.52.00↔	Revision einer kutanen Ureteroileostomie, n.n.bez.
45.62↔	Sonstige Teilresektion am Dünndarm	56.52.10↔	Rev e kut Uretilst, m Darminterponat [Conduit]
45.63.00↔	Totalexstirpation des Dünndarms, n.n.bez.	56.52.20↔	Rev e kut Ureteroileostomie, m Darmres (kontin Stoma)
45.63.99↔	Totalexstirpation des Dünndarms, sonstige	56.52.99↔	Revision einer kutanen Ureteroileostomie, sonstige
45.71↔	Multiple Segmentresektion am Dickdarm	56.71.00↔	Harnableitung in den Darm, n.n.bez.
45.72↔	Zäkumresektion	56.71.10↔	Ureterosigmoideostomie m Reservoirbildung, offen chir
45.73↔	Hemikolektomie rechts	56.71.11↔	Ureterosigmoideostomie mit Reservoirbildung, laparask
45.74↔	Resektion des Colon transversum	56.71.20↔	Umwandlung e and suprav Harnabl i e Harnabl i D Darm
45.75↔	Hemikolektomie links	56.71.99↔	Harnableitung in den Darm, sonstige
45.76↔	Sigmoidektomie	56.72↔	Revision einer ureterointestinalen Anastomose
45.79.00↔	Sonstige Teilresektion am Dickdarm, n.n.bez.	57.6x.00↔	Partielle Zystektomie, n.n.bez.
45.79.10↔	Segmentresektion am Dickdarm	57.6x.10↔	Part Zystektomie, oh Ureterneomplantation, offen chir
45.79.11↔	Resektion multipler Dickdarmsegmente	57.6x.11↔	Part Zystektomie, oh Ureterneomplantation, laparask
45.79.12↔	Subtotale Kolektomie	57.6x.12↔	Part Zystekt, m eins o beids Ureterneomimpl, offen chir
45.79.20↔	Erweiterte Sigmaresektion	57.6x.13↔	Part Zystekt, m eins o beids Ureterneomimpl, laparask
45.79.21↔	Erweiterte Hemikolektomie rechts und links	57.6x.20↔	Prt Zystkt, Sprtrg o sbtt Rsktion, o Urtmimpl, off chr
45.79.22↔	Erweiterte subtotale Kolonresektion	57.6x.21↔	Prt Zystkt, Sprtrg o sbtt Rs, oh Urtneomimpl, lprsk
45.79.29↔	Sonstige erweiterte Teilresektion am Dickdarm	57.6x.22↔	Prt Zystkt, Sprtrg o sbtt Rs m o bds Urtimpl, off chr
45.79.99↔	Sonstige Teilresektion am Dickdarm, sonstige	57.6x.23↔	Prt Zystkt, Sprtrg o sbt Rs m eins o beids Urtimpl, Lsk
45.8x.00↔	Totale intraabdominelle Kolektomie, n.n.bez.	57.6x.99↔	Partielle Zystektomie, sonstige
45.8x.20↔	Totale intraabd Kolektomie, Erw totale Kolektomie	57.71.00↔	Radikale Zystektomie, n.n.bez.
45.8x.30↔	Totale intraabd Kolekt, Erw totale Proktokolektomie	57.71.10↔	Rad Zystektomie, oh Urethrektomie, b Mann, offen chir
45.8x.99↔	Totale intraabdominelle Kolektomie, sonstige	57.71.11↔	Rad Zystektomie, oh Urethrektomie, b Mann, laparask
48.41↔	Submuköse Rektumresektion nach Soave	57.71.20↔	Rad Zystektomie, m Urethrektomie, b Mann, offen chir
48.49↔	Sonstige Rektumresektion mit Durchzugsverfahren	57.71.21↔	Rad Zystektomie, m Urethrektomie, b Mann, laparask
48.5x.00↔	Abdominoperineale Rektumresektion, n.n.bez.	57.71.30↔	Rad Zystektomie, oh Urethrekt, b d Frau, offen chir
48.5x.10↔	Abdper, abdsakr und (sakro) perineale Rektumresektion	57.71.31↔	Rad Zystektomie, oh Urethrektomie, b d Frau, laparask
48.5x.11↔	Erweiterte Abdper und abdominosakrale Rektumresektion	57.71.40↔	Rad Zystektomie, m Urethrektomie, b d Frau, offen chir
48.5x.99↔	Abdominoperineale Rektumresektion, sonstige	57.71.41↔	Rad Zystektomie, m Urethrektomie, b d Frau, laparask
48.61↔	Transsakrale Rektosigmoidektomie	57.71.50↔	Rd Zystkt, BEvszrtion (Exnt) b Mnn, offn chr
48.62↔	Anteriore Rektumresektion mit gleichzeitiger Kolostomie	57.71.51↔	Rad Zystekt, BeEviszeration (Exent) b Mann, laparask
48.63.00↔	Sonstige anteriore Rektumresektion, n.n.bez.	57.71.99↔	Radikale Zystektomie, sonstige
48.63.10↔	Sonstige Ant Rektumresektion, Erw Ant Resektion	57.79.00↔	Sonstige totale Zystektomie, n.n.bez.
48.63.99↔	Sonstige anteriore Rektumresektion, sonstige	57.79.10↔	So tot Zystekt, Einf Zystekt, b Mann, offen chir
48.64.00↔	Posteriore Rektumresektion, n.n.bez.	57.79.11↔	So tot Zystektomie, Einf Zystektomie, b Mann, laparask
48.64.10↔	Pst Rktrs, Pst Rktrs m Entrstm u Blindvrschluss	57.79.20↔	So tot Zystekt, Einf Zystekt, b d Frau, offen chir
48.64.99↔	Posteriore Rektumresektion, sonstige	57.79.21↔	So tot Zystekt, Einf Zystekt, b d Frau, laparask
48.65↔	Rektumresektion nach Duhamel	57.79.99↔	Sonstige totale Zystektomie, sonstige
48.69.00↔	Sonstige Rektumresektion, n.n.bez.	57.87.00↔	Rekonstruktion an der Harnblase, n.n.bez.
48.69.10↔	Sonstige Rektres m Enterostoma und Blindverschluss	57.87.10↔	Reko an d Harnbl, m Ileum, Kolon o Mag, offen chir
48.69.11↔	Sonstige Rektumresektion ohne Sphinktererhaltung	57.87.11↔	Reko an d Harnbl, m Ileum, Kolon o Mag, laparask
48.69.99↔	Sonstige Rektumresektion, sonstige	57.87.20↔	Umwdl e and suprav Harnabl i e Ersharnbl, offen chir
56.51.00↔	Aufbau einer kutanen Ureteroileostomie, n.n.bez.	57.87.21↔	Umwdl e and suprav Harnabl i e Ersharnbl, laparask
56.51.10↔	Afb e kt Urt, Urkt [IlmCndt] o Urktst [Kln/SgmCndt], off chr	57.87.30↔	Reduktionsplastik der Harnblase, offen chirurgisch
56.51.11↔	Afb e kt Urt, Urkt [IlmCndt] o Urktst [Kln/SgCdt], Lsk	57.87.31↔	Reduktionsplastik der Harnblase, laparoskopisch
56.51.12↔	Afb e kt Urtst, m Drmtrpnt [Cndt] (N kntn Stm), S Zg	57.87.40↔	Augmentation der Harnblase, offen chirurgisch
56.51.20↔	Afb e kt Urtst, Umwdl e and sprvs Hrnl i e ktn Urtst	57.87.41↔	Augmentation der Harnblase, laparoskopisch
56.51.30↔	Aufb e kut Ureteroileostomie, m Darmres (kontin Stoma)	57.87.99↔	Rekonstruktion an der Harnblase, sonstige
56.51.99↔	Aufbau einer kutanen Ureteroileostomie, sonstige		

**Prozedur N01-11**

40.3x.00↔	Exzision von regionalen Lymphknoten, n.n.bez.	40.52.99↔	Radikale Exzision von periaortalen Lymphknoten, sonstige
40.3x.09↔	Exzision von regionalen Lymphknoten, sonstige	40.53.00↔	Radikale Exzision von iliakalen Lymphknoten, n.n.bez.
40.3x.10↔	Regionale Lymphadenektomie als selbständiger Eingriff, n.n.bez.	40.53.10↔	Radikale Exz von iliakalen Lk als selbständiger Eingr
40.3x.11↔	Regionale Lymphadenektomie als selbständiger Eingriff, zervikal	40.53.11↔	Radikale Exz von iliakalen Lk i Rahmen e and Eingr
40.3x.12↔	Regionale Lymphadenektomie als selbständiger Eingriff, axillär	40.53.99↔	Radikale Exzision von iliakalen Lymphknoten, sonstige
40.3x.13↔	Rg Lymphkt als slbst Engr,praort,plvn,obtrtrsch o Iliakl	40.54.00↔	Radikale Exzision der Leistengegend, n.n.bez.
40.3x.14↔	Reg Lymphekt als selbst Eingr, inguinal, offen chir	40.54.10↔	Radikale Exzision der Leistengegend als selbständiger Eingriff
40.3x.15↔	Reg Lymphekt als selbst Eingr, inguinale, laparask	40.54.11↔	Radikale Exz d Leistengegend im Rahmen e and Eingr
40.3x.16↔	Reg Lymphekt als selbst Eingr, mediast und peribr	40.54.99↔	Radikale Exzision der Leistengegend, sonstige
40.3x.19↔	Regionale Lymphadenektomie als selbständiger Eingriff, sonst	40.59.00↔	Radikale Exzision anderer Lymphknoten, n.n.bez.
40.3x.20↔	Regionale Lymphekt i Rahmen e and Eingr, n.n.bez.	40.59.10↔	Radikale Exz and Lk als selbständiger Eingr, n.n.bez.
40.3x.21↔	Regionale Lymphekt i Rahmen e and Eingr, zervikal	40.59.11↔	Radikale Exz mediastinaler Lk als selbständiger Eingr
40.3x.22↔	Regionale Lymphekt i Rahmen e and Eingr, axillär	40.59.12↔	Rad Exz peribronchialer Lk als selbständiger Eingr
40.3x.23↔	Rg Lymphkt i Rhmn e and Engr, praort, plvn o Iliakl	40.59.19↔	Radikale Exz and Lk als selbständiger Eingr, sonstige
40.3x.24↔	Regionale Lymphekt i Rahmen e and Eingr, obturatorisch	40.59.20↔	Radikale Exz and Lk i Rahmen e and Eingr, n.n.bez.
40.3x.25↔	Regionale Lymphekt i Rahmen e and Eingr, inguinale	40.59.21↔	Radikale Exz mediastinaler Lk i Rahmen e and Eingr
40.3x.26↔	Reg Lymphekt i Rahmen e and Eingr, mediast und peribr	40.59.22↔	Radikale Exz peribronchialer Lk i Rahmen e and Eingr
40.3x.29↔	Regionale Lymphekt i Rahmen e and Eingr, sonstige	40.59.29↔	Radikale Exz and Lk i Rahmen e and Eingr, sonstige
40.52.00↔	Radikale Exzision von periaortalen Lymphknoten, n.n.bez.	40.59.99↔	Radikale Exzision anderer Lymphknoten, sonstige
40.52.10↔	Rd Exz v rtrprtn(poaort,prk)u plvnn Lk als slbst Engr	68.69.11↔	Sonstige und Ni näh bez Rad abd Hystekt, m Lymphekt
40.52.11↔	Rd Exz v rtrprtn(poaort,prk)u plvnn Lk i Rhmn e and Engr		

**ADRG N02****Eingriffe an Uterus und Adnexen bei bösartiger Neubildung der Ovarien und Adnexen**

Hauptdiagnose in Tabelle N02-1 und mindestens eine Prozedur in Tabelle N02-2

**DRG N02A****Eingriffe an Uterus und Adnexen bei bösartiger Neubildung der Ovarien und Adnexen, mit äusserst schweren CC**

PCCL &gt; 3

**DRG N02B****Eingriffe an Uterus und Adnexen bei bösartiger Neubildung der Ovarien und Adnexen, mit schweren CC oder CC**

PCCL &gt; 1

**DRG N02C****Eingriffe an Uterus und Adnexen bei bösartiger Neubildung der Ovarien und Adnexen, ohne CC****Hauptdiagnose N02-1**

C56	Bösartige Neubildung des Ovars	C57.3	Bösartige Neubildung: Parametrium
C57.0	Bösartige Neubildung: Tuba uterina [Fallopio]	C57.4	Bösartige Neubildung: Uterine Adnexe, nnbez
C57.1	Bösartige Neubildung: Lig latum uteri	C79.6	Sekundäre bösartige Neubildung des Ovars
C57.2	Bösartige Neubildung: Lig teres uteri	D39.1	NB unsich/unbek Verhalt Ovar

**Prozedur N02-2**

40.3x.00↔	Exzision von regionalen Lymphknoten, n.n.bez.	54.23↔	Biopsie am Peritoneum
40.3x.09↔	Exzision von regionalen Lymphknoten, sonstige	59.02↔	Sonst Lösung von perirenenal o periureteralen Adhäsionen
40.3x.10↔	Regionale Lymphadenektomie als selbständiger Eingriff, n.n.bez.	59.03.00↔	Laparask Lös von periren o periuret Adhäs, n.n.bez.
40.3x.11↔	Regionale Lymphadenektomie als selbständiger Eingriff, zervikal	59.03.10↔	Ureterolyse ohne intraperi Verlagerung, laparoskopisch
40.3x.12↔	Regionale Lymphadenektomie als selbständiger Eingriff, axillär	59.03.11↔	Ureterolyse mit intraperi Verlagerung, laparoskopisch
40.3x.13↔	Rg Lymphkt als slbst Engr,praort,plvn,obtrtrsch o Iliakl	59.03.99↔	Laparask Lös von periren o periuret Adhäs, sonstige
40.3x.14↔	Reg Lymphekt als selbst Eingr, inguinal, offen chir	59.91↔	Exzision am perirenenalen oder perivesikalen Gewebe
40.3x.15↔	Reg Lymphekt als selbst Eingr, inguinale, laparask	59.92↔	Sonst Operationen am perirenenalen o perivesikalen Gewebe
40.3x.16↔	Reg Lymphekt als selbst Eingr, mediast und peribr	65.01↔	Laparoskopische Ovariectomie
40.3x.19↔	Regionale Lymphadenektomie als selbständiger Eingriff, sonst	65.09↔	Sonstige Ovariectomie
40.3x.20↔	Regionale Lymphekt i Rahmen e and Eingr, n.n.bez.	65.11↔	Aspirationsbiopsie am Ovar
40.3x.21↔	Regionale Lymphekt i Rahmen e and Eingr, zervikal	65.12↔	Sonstige Biopsie am Ovar
40.3x.22↔	Regionale Lymphekt i Rahmen e and Eingr, axillär	65.13↔	Laparoskopische Biopsie am Ovar
40.3x.23↔	Rg Lymphkt i Rhmn e and Engr, praort, plvn o Iliakl	65.14↔	Sonstige laparoskopische diagnostische Massnahmen am Ovar
40.3x.24↔	Regionale Lymphekt i Rahmen e and Eingr, obturatorisch	65.21↔	Marsupialisation einer ovariellen Zyste
40.3x.25↔	Regionale Lymphekt i Rahmen e and Eingr, inguinale	65.22↔	Keilresektion am Ovar
40.3x.26↔	Reg Lymphekt i Rahmen e and Eingr, mediast und peribr	65.23↔	Laparoskopische Marsupialisation einer ovariellen Zyste
40.3x.29↔	Regionale Lymphekt i Rahmen e and Eingr, sonstige	65.24↔	Laparoskopische Keilresektion am Ovar

65.25↔	Sonstige laparoskopische lokale Exz oder Destr a Ovar	66.69.10↔	Partielle Salpingektomie, offen chirurgisch (abdominal)
65.29↔	Sonstige lokale Exzision oder Destruktion am Ovar	66.69.20↔	Partielle Salpingektomie, vaginal
65.31↔	Laparoskopische einseitige Ovarektomie	66.69.21↔	Partielle Salpingektomie, vaginal, laparoskopisch assistiert
65.39↔	Sonstige einseitige Ovarektomie	66.69.30↔	Partielle Salpingektomie, laparoskopisch
65.41.00↔	Laparoskopische eins Salpingoovarektomie, n.n.bez.	66.69.99↔	Partielle Salpingektomie, sonstige
65.41.10↔	Laparask eins Ovarektomie, mit bds Salpingektomie	66.71↔	Einfache Naht an einer Tuba uterina
65.41.99↔	Laparoskopische einseitige Salpingoovarektomie, sonstige	66.72↔	Salpingoovariostomie
65.49.00↔	Sonstige einseitige Salpingoovarektomie, n.n.bez.	66.73↔	Salpingosalpingostomie
65.49.10↔	Sonstige eins Salpingoovarektomie, m bds Salpingekt	66.74↔	Salpingouterostomie
65.49.99↔	Sonstige einseitige Salpingoovarektomie, sonstige	66.79.00↔	Sonstige Plast Reko an d Tuba uterina, n.n. bez.
65.51↔	Sonstiges Entf bd Ovarien während dess op Eingr	66.79.10↔	So Plast Reko an d Tuba uterina, offen chir (abd)
65.52↔	Sonstiges Entfernen eines belassenen Ovars	66.79.20↔	Sonstige plastische Rekonstruktion an der Tuba uterina, vaginal
65.53↔	Laparosk Entf von bd Ovarien während dess op Eingr	66.79.21↔	So Plast Reko an d Tub uter, vaginal, laparask assist
65.54↔	Laparoskopisches Entfernen eines belassenen Ovars	66.79.30↔	Sonstige Plast Reko an d Tuba uterina, laparask
65.61↔	So Entf bd Ovar und Tub uterinae während dess op Eingr	66.79.99↔	Sonst plastische Rekonstruktion an der Tuba uterina, sonst
65.62↔	Sonstiges Entfernen von belassenem Ovar und Tuba uterina	66.92↔	Einseitige Destruktion oder Verschluss einer Tuba uterina
65.63↔	Laparosk Entf v bd Ovar u Tub uter WAHR dess op Eingr	66.93↔	Implantation oder Ersetzen einer Tuba uterina-Prothese
65.64↔	Laparoskopisches Entf von belassenem Ovar und Tuba uterina	66.94↔	Entfernen einer Tuba uterina-Prothese
65.71↔	Sonstige einfache Naht am Ovar	66.95↔	Insuffl e therapeutischen Substanz i d Tubae uterinae
65.72↔	Sonstige Reimplantation eines Ovars	66.96↔	Dilatation einer Tuba uterina
65.73↔	Sonstige Salpingoovarioplastik	66.97↔	Fimbrienimplantation in die Uteruswand
65.74↔	Laparoskopische einfache Naht am Ovar	66.99↔	Sonstige Operation an einer Tuba uterina
65.75↔	Laparoskopische Reimplantation eines Ovars	68.0↔	Hysterotomie
65.76↔	Laparoskopische Salpingoovarioplastik	68.13↔	Offene Biopsie am Uterus
65.79↔	Sonstige plastische Rekonstruktion am Ovar	68.14↔	Offene Biopsie an den uterinen Ligamenten
65.81.00↔	Laparask Lös von Adhäs an Ovar u Tub uterina, n.n.bez.	68.15↔	Geschlossene Biopsie an den uterinen Ligamenten
65.81.10↔	Lprsk Lös v Adhäs an Ovr u Tb utr a Prtn d wbl Bckns	68.16↔	Geschlossene Biopsie am Uterus
65.81.99↔	Laparask Lös von Adhäs an Ovar und Tuba uterina, So	68.31↔	Laparoskopische suprazervikale Hysterektomie [LSH]
65.89.00↔	So Lös von Adhäs von Ovar und Tuba uterina, n.n.bez.	68.39↔	Sonstige und nicht näher bez subtotale abd Hystekt
65.89.10↔	So Lös von Adhäs von Ovar und Tuba uterina, offen chir	68.41.00↔	Laparoskopische totale abdominale Hysterektomie, n.n.bez.
65.89.11↔	So Lös v Adhäs v Ovar u Tub uter, m mikrochir Versorg	68.41.09↔	Laparoskopische totale abdominale Hysterektomie, sonstige
65.89.12↔	S Lös v Adhäs v Ovr u Tb utr a Prtn d wbl Bckns, off chr	68.41.10↔	Laparask totale abd Hystekt m Salpingovekt, n.n.bez.
65.89.13↔	S Ls v Adhs v Ovr u Tb utr a Prtn wbl Bckn, m mkchr Vrs	68.41.11↔	Laparask totale abd Hystekt m eins Salpingovekt
65.89.99↔	So Lös von Adhäs von Ovar und Tuba uterina, So	68.41.12↔	Laparask totale abd Hystekt m beids Salpingovekt
65.92↔	Ovar-Transplantation	68.41.19↔	Laparask totale abd Hystekt m Salpingovekt, sonstige
65.93↔	Manuelle Ruptur einer ovariellen Zyste	68.49.00↔	So und Ni näherbezeichnete totale Hystekt, n.n.bez.
65.94↔	Denervation am Ovar	68.49.09↔	Sonstige und nicht näher bez totale Hystekt, sonstige
65.95↔	Lösung einer Torsion am Ovar	68.49.10↔	Sonstige und Ni näh bez totale Hystekt oh Salpingovekt
65.99↔	Sonstige Operationen am Ovar	68.49.20↔	So und Ni näh bez tot Hystekt m Salpingovekt, n.n.bez.
66.01↔	Salpingotomie	68.49.21↔	So und Ni näh bez totale Hystekt m eins Salpingovekt
66.02↔	Salpingostomie	68.49.22↔	So und Ni näh bez totale Hystekt m beids Salpingovekt
66.11.00↔	Biopsie an den Tubae uterinae, n.n.bez.	68.49.29↔	So und Ni näh bez totale Hystekt m Salpingovekt, So
66.11.20↔	Biopsie an den Tubae uterinae durch Inzision (offen)	68.51.00↔	Laparask untst vaginale Hystekt (LAVH), n.n.bez.
66.11.99↔	Biopsie an den Tubae uterinae, sonstige	68.51.10↔	Lprsk untst vg Hystkt (LAVH), oh Spngvkt, n.n.bz.
66.39.00↔	So bds Destr o Verschluss d Tubae uterinae, n.n.bez.	68.51.19↔	Laparask untst vag Hystekt (LAVH), oh Salpingovekt, So
66.39.10↔	So bds Destr o Verschluss d Tub uterinae, d Elektrkoag	68.51.20↔	Lprsk untst vg Hystkt (LAVH), m Spngvkt, n.n.bz.
66.39.99↔	So bds Destr o Verschluss d Tubae uterinae, So	68.51.21↔	Laparask untst vag Hystekt (LAVH), m eins Salpingovekt
66.4x.00↔	Totale einseitige Salpingektomie, n.n.bez	68.51.22↔	Lprsk untst vg Hystkt (LAVH), m beids Spngvkt
66.4x.10↔	Totale einseitige Salpingektomie, offen chirurgisch (abdominal)	68.51.29↔	Laparask untst vag Hystekt (LAVH), m Salpingovekt, So
66.4x.20↔	Totale einseitige Salpingektomie, laparoskopisch	68.51.99↔	Laparask unterstützte vaginale Hystekt (LAVH), So
66.4x.99↔	Totale einseitige Salpingektomie, sonstige	68.59.00↔	So und Ni näherbezeichnete vaginale Hystekt, n.n.bez.
66.51.00↔	Entfernen beider Tubae uterinae im gleichen Eingriff, n.n.bez	68.59.10↔	So u Ni näh bez vag Hystekt, oh Salpingovekt, n.n.bez.
66.51.10↔	Entf bd Tub uterinae i gleich Eingr, offen chir (abd)	68.59.19↔	So u Ni näh bez vaginale Hystekt, oh Salpingovekt, So
66.51.20↔	Entf bd Tubae uterinae im gleich Eingr, laparoskopisch	68.59.20↔	So u Ni näh bez vag Hystekt, m Salpingovekt, n.n.bez.
66.51.99↔	Entfernen beider Tubae uterinae im gleichen Eingriff, sonstige	68.59.21↔	So u Ni näh bez vaginale Hystekt, m eins Salpingovekt
66.52↔	Entfernen einer belassenen Tuba uterina	68.59.22↔	So u Ni näh bez vaginale Hystekt, m beids Salpingovekt
66.61.00↔	Exzision oder Destr e Läsion e Tuba uterina, n.n.bez.	68.59.29↔	So und Ni näh bez vaginale Hystekt, m Salpingovekt, So
66.61.10↔	Exz oder Destr e Läs e Tuba uterina, offen chir (abd)	68.59.99↔	So und Ni näherbezeichnete vaginale Hystekt, So
66.61.20↔	Exzision oder Destr e Läsion e Tuba uterina, vaginal	68.61↔	Laparoskopische radikale abdominale Hysterektomie
66.61.21↔	Exz o Destr e Läs e Tub uter, vaginal, laparask assist	68.69.00↔	So und Ni näherbezeichnete Rad abd Hystekt, n.n.bez.
66.61.30↔	Exz oder Destr e Läsion e Tuba uterina, laparoskopisch	68.69.10↔	Sonstige und Ni näh bez Rad abd Hystekt, oh Lymphekt
66.61.99↔	Exzision oder Destr e Läsion e Tuba uterina, sonstige	68.69.11↔	Sonstige und Ni näh bez Rad abd Hystekt, m Lymphekt
66.62↔	Salpingektomie mit Entfernen einer Eileiterschwangerschaft	68.69.99↔	Sonstige und Ni näh bez radikale abd Hystekt, sonstige
66.63.00↔	Beidseitige partielle Salpingektomie, n.n.bez.	68.71↔	Laparoskopische radikale vaginale Hysterektomie [LRVH]
66.63.10↔	Bds partielle Salpingektomie, offen chirurgisch (abd)	68.79↔	Sonstige und nicht näher bez radikale vaginale Hystekt
66.63.20↔	Beidseitige partielle Salpingektomie, vaginal	68.9↔	Sonstige und nicht näher bezeichnete Hysterektomie
66.63.21↔	Bds partielle Salpingektomie, vaginal, laparask assist	69.23↔	Plast Reko b chron Invers uteri m vaginalem Zugang
66.63.30↔	Beidseitige partielle Salpingektomie, laparoskopisch	69.29↔	Sonstige Plast Reko an Uterus und uterinem Halteapp
66.63.99↔	Beidseitige partielle Salpingektomie, sonstige	69.3↔	Parazervikale Uterusdenervation
66.69.00↔	Partielle Salpingektomie, n.n.bez.	69.41↔	Naht eines Risses am Uterus

69.42↔	Verschluss einer Uterusfistel	69.91↔	Einsetzen einer therapeutischen Uteruseinlage
69.49.00↔	So Plast Reko a Uterus und Metroplastik, n.n.bez.	69.93↔	Einsetzen von Laminarien
69.49.10↔	So Plast Reko a Uter u Metroplastik, offen chir (abd)	69.98↔	Sonstige Operationen am uterinen Halteapparat
69.49.20↔	Sonstige Plast Reko a Uterus und Metroplastik, vaginal	69.99↔	Sonstige Operationen an Zervix und Uterus
69.49.21↔	S Plst Rk a Utr u Mtrplstk, vg, lprsk asst	70.23↔	Biopsie am Douglasraum
69.49.30↔	So Plast Reko a Uterus und Metroplastik, laparask	75.50↔	Naht eines frischen geburtsbedingten Uterusrisses, n.n.bez.
69.49.99↔	So Plast Reko a Uterus und Metroplastik, So	75.52↔	Naht eines frischen geburtsbedingten Risses des Corpus uteri

**ADRG N03****Eingriffe an Uterus und Adnexen bei bösartiger Neubildung anderer Organe**

Hauptdiagnose in Tabelle N03-1 und mindestens eine Prozedur in Tabelle N03-2

**DRG N03A****Eingriffe an Uterus und Adnexen bei bösartiger Neubildung anderer Organe, mit äusserst schweren CC**

PCCL &gt; 3

**DRG N03B****Eingriffe an Uterus und Adnexen bei bösartiger Neubildung anderer Organe, ohne äusserst schwere CC****Hauptdiagnose N03-1**

C51.0	Bösartige Neubildung der Vulva: Labium majus	C54.8	BNB: Corpus uteri, mehrere Teilbereiche überlappend
C51.1	Bösartige Neubildung der Vulva: Labium minus	C54.9	Bösartige Neubildung: Corpus uteri, nicht näher bezeichnet
C51.2	Bösartige Neubildung der Vulva: Klitoris	C55	Bösartige Neubildung des Uterus, Teil nnbez
C51.8	BNB: Vulva, mehrere Teilbereiche überlappend	C57.7	BNB: Sonstige näher bezeichnete weibliche Genitalorgane
C51.9	Bösartige Neubildung: Vulva, nicht näher bezeichnet	C57.8	BNB: Weibliche Genitalorgane, mehr Teilbereiche überlapp
C52	Bösartige Neubildung der Vagina	C57.9	BNB: Weibliches Genitalorgan, nicht näher bezeichnet
C53.0	Bösartige Neubildung: Endozervix	C58	BNB Plazenta
C53.1	Bösartige Neubildung: Ektozervix	C76.3	BNB ungenau bezeichneter Lokalisationen: Becken
C53.8	BNB: Cervix uteri, mehrere Teilbereiche überlappend	C79.82	Sekundäre bösartige Neubildung der Genitalorgane
C53.9	Bösartige Neubildung: Cervix uteri, nicht näher bezeichnet	D39.0	NB unsich/unbek Verhalt Uterus
C54.0	Bösartige Neubildung: Isthmus uteri	D39.2	NB unsich/unbek Verhalt Plazenta
C54.1	Bösartige Neubildung: Endometrium	D39.7	Neub unsich/unbek Verh sonst weibl Genitalorg
C54.2	Bösartige Neubildung: Myometrium	D39.9	NB unsich/unbek Verhalt weibl Genitalorg, nnbez
C54.3	Bösartige Neubildung: Fundus uteri		

**Prozedur N03-2**

40.3x.00↔	Exzision von regionalen Lymphknoten, n.n.bez.	65.12↔	Sonstige Biopsie am Ovar
40.3x.09↔	Exzision von regionalen Lymphknoten, sonstige	65.13↔	Laparoskopische Biopsie am Ovar
40.3x.10↔	Regionale Lymphadenektomie als selbständ Eingriff, n.n.bez.	65.14↔	Sonstige laparoskopische diagnostische Massnahmen am Ovar
40.3x.11↔	Regionale Lymphadenektomie als selbständiger Eingriff, zervikal	65.21↔	Marsupialisation einer ovariellen Zyste
40.3x.12↔	Regionale Lymphadenektomie als selbständiger Eingriff, axillär	65.22↔	Keilresektion am Ovar
40.3x.13↔	Rg Lymphkt als slbst Engr, praort, plvn, obtrrsch o Iliakl	65.23↔	Laparoskopische Marsupialisation einer ovariellen Zyste
40.3x.14↔	Reg Lymphkt als selbst Engr, inguinal, offen chir	65.24↔	Laparoskopische Keilresektion am Ovar
40.3x.15↔	Reg Lymphkt als selbst Engr, inguinale, laparask	65.25↔	Sonstige laparoskopische lokale Exz oder Destr a Ovar
40.3x.16↔	Reg Lymphkt als selbst Engr, mediast und peribr	65.29↔	Sonstige lokale Exzision oder Destruktion am Ovar
40.3x.19↔	Regionale Lymphadenektomie als selbständ Eingriff, sonst	65.31↔	Laparoskopische einseitige Ovarektomie
40.3x.20↔	Regionale Lymphkt i Rahmen e and Engr, n.n.bez.	65.39↔	Sonstige einseitige Ovarektomie
40.3x.21↔	Regionale Lymphkt i Rahmen e and Engr, zervikal	65.41.00↔	Laparoskopische eins Salpingoovarektomie, n.n.bez.
40.3x.22↔	Regionale Lymphkt i Rahmen e and Engr, axillär	65.41.10↔	Laparask eins Ovarektomie, mit bds Salpingektomie
40.3x.23↔	Rg Lymphkt i Rhmn e and Engr, praort, plvn o Iliakl	65.41.99↔	Laparoskopische einseitige Salpingoovarektomie, sonstige
40.3x.24↔	Regionale Lymphkt i Rahmen e and Engr, obturatorisch	65.49.00↔	Sonstige einseitige Salpingoovarektomie, n.n.bez.
40.3x.25↔	Regionale Lymphkt i Rahmen e and Engr, inguinale	65.49.10↔	Sonstige eins Salpingoovarektomie, m bds Salpingekt
40.3x.26↔	Reg Lymphkt i Rahmen e and Engr, mediast und peribr	65.49.99↔	Sonstige einseitige Salpingoovarektomie, sonstige
40.3x.29↔	Regionale Lymphkt i Rahmen e and Engr, sonstige	65.51↔	Sonstiges Entf bd Ovarien während dess op Engr
54.23↔	Biopsie am Peritoneum	65.52↔	Sonstiges Entfernen eines belassenen Ovars
59.02↔	Sonst Lösung von perirenenal o periureteralen Adhäsionen	65.53↔	Laparosk Entf von bd Ovarien während dess op Engr
59.03.00↔	Laparask Lös von periren o periuret Adhäs, n.n.bez.	65.54↔	Laparoskopisches Entfernen eines belassenen Ovars
59.03.10↔	Ureterolyse ohne intraperi Verlagerung, laparoskopisch	65.61↔	So Entf bd Ovar und Tub uterinae während dess op Engr
59.03.11↔	Ureterolyse mit intraperi Verlagerung, laparoskopisch	65.62↔	Sonstiges Entfernen von belassenem Ovar und Tuba uterina
59.03.99↔	Laparask Lös von periren o periuret Adhäs, sonstige	65.63↔	Laparosk Entf v bd Ovar u Tub uter WAHR dess op Engr
59.91↔	Exzision am perirenenal oder perivesikalen Gewebe	65.64↔	Laparoskopisches Entf von belassenem Ovar und Tuba uterina
59.92↔	Sonst Operationen am perirenenal o perivesikalen Gewebe	65.71↔	Sonstige einfache Naht am Ovar
65.01↔	Laparoskopische Ovariectomie	65.72↔	Sonstige Reimplantation eines Ovars
65.09↔	Sonstige Ovariectomie	65.73↔	Sonstige Salpingoovarioplastik
65.11↔	Aspirationsbiopsie am Ovar	65.74↔	Laparoskopische einfache Naht am Ovar

65.75↔	Laparoskopische Reimplantation eines Ovars	66.95↔	Insuffl e therapeutischen Substanz i d Tubae uterinae
65.76↔	Laparoskopische Salpingoovarioplastik	66.96↔	Dilatation einer Tuba uterina
65.79↔	Sonstige plastische Rekonstruktion am Ovar	66.97↔	Fimbrienimplantation in die Uteruswand
65.81.00↔	Laparask Lös von Adhäs an Ovar u Tub uterina, n.n.bez.	66.99↔	Sonstige Operation an einer Tuba uterina
65.81.10↔	Lprsk Lös v Adhäs an Ovr u Tb utr a Prtn d wbl Bckns	68.0↔	Hysterotomie
65.81.99↔	Laparask Lös von Adhäs an Ovar und Tuba uterina, So	68.13↔	Offene Biopsie am Uterus
65.89.00↔	So Lös von Adhäs von Ovar und Tuba uterina, n.n.bez.	68.14↔	Offene Biopsie an den uterinen Ligamenten
65.89.10↔	So Lös von Adhäs von Ovar und Tuba uterina, offen chir	68.15↔	Geschlossene Biopsie an den uterinen Ligamenten
65.89.11↔	So Lös v Adhäs v Ovar u Tub uter, m mikrochir Versorg	68.16↔	Geschlossene Biopsie am Uterus
65.89.12↔	S Lös v Adhäs v Ovr u Tb utr a Prtn d wbl Bckns, off chr	68.31↔	Laparoskopische suprazervikale Hysterektomie [LSH]
65.89.13↔	S Ls v Adhs v Ovr u Tb utr a Prtn wbl Bckn, m mkrchr Vrs	68.39↔	Sonstige und nicht näher bez subtotale abd Hystekt
65.89.99↔	So Lös von Adhäs von Ovar und Tuba uterina, So	68.41.00↔	Laparoskopische totale abdominale Hysterektomie, n.n.bez.
65.92↔	Ovar-Transplantation	68.41.09↔	Laparoskopische totale abdominale Hysterektomie, sonstige
65.93↔	Manuelle Ruptur einer ovariellen Zyste	68.41.10↔	Laparask totale abd Hystekt m Salpingovekt, n.n.bez.
65.94↔	Denervation am Ovar	68.41.11↔	Laparask totale abd Hystekt m eins Salpingovekt
65.95↔	Lösung einer Torsion am Ovar	68.41.12↔	Laparask totale abd Hystekt m beids Salpingovekt
65.99↔	Sonstige Operationen am Ovar	68.41.19↔	Laparask totale abd Hystekt m Salpingovekt, sonstige
66.01↔	Salpingotomie	68.49.00↔	So und Ni näherbezeichnete totale Hystekt, n.n.bez.
66.02↔	Salpingostomie	68.49.09↔	Sonstige und nicht näher bez totale Hystekt, sonstige
66.11.00↔	Biopsie an den Tubae uterinae, n.n.bez.	68.49.10↔	Sonstige und Ni näh bez totale Hystekt oh Salpingovekt
66.11.20↔	Biopsie an den Tubae uterinae durch Inzision (offen)	68.49.20↔	So und Ni näh bez tot Hystekt m Salpingovekt, n.n.bez.
66.11.99↔	Biopsie an den Tubae uterinae, sonstige	68.49.21↔	So und Ni näh bez totale Hystekt m eins Salpingovekt
66.39.00↔	So bds Destr o Verschluss d Tubae uterinae, n.n.bez.	68.49.22↔	So und Ni näh bez totale Hystekt m beids Salpingovekt
66.39.10↔	So bds Destr o Verschluss d Tub uterinae, d Elektrokoag	68.49.29↔	So und Ni näh bez totale Hystekt m Salpingovekt, So
66.39.99↔	So bds Destr o Verschluss d Tubae uterinae, So	68.51.00↔	Laparask untst vaginale Hystekt (LAVH), n.n.bez.
66.4x.00↔	Totale einseitige Salpingektomie, n.n.bez	68.51.10↔	Lprsk untst vg Hystkt (LAVH), oh Splngvkt, n.n.bz.
66.4x.10↔	Totale einseitige Salpingektomie, offen chirurgisch (abdominal)	68.51.19↔	Laparask untst vag Hystekt (LAVH), oh Salpingovekt, So
66.4x.20↔	Totale einseitige Salpingektomie, laparoskopisch	68.51.20↔	Lprsk untst vg Hystkt (LAVH), m Splngvkt, n.n.bz.
66.4x.99↔	Totale einseitige Salpingektomie, sonstige	68.51.21↔	Laparask untst vag Hystekt (LAVH), m eins Salpingovekt
66.51.00↔	Entfernen beider Tubae uterinae im gleichen Eingriff, n.n.bez	68.51.22↔	Lprsk untst vg Hystkt (LAVH), m beids Splngvkt
66.51.10↔	Entf bd Tub uterinae i gleich Eingr, offen chir (abd)	68.51.29↔	Laparask untst vag Hystekt (LAVH), m Salpingovekt, So
66.51.20↔	Entf bd Tubae uterinae im gleich Eingr, laparoskopisch	68.51.99↔	Laparask unterstützte vaginale Hystekt (LAVH), So
66.51.99↔	Entfernen beider Tubae uterinae im gleichen Eingriff, sonstige	68.59.00↔	So und Ni näherbezeichnete vaginale Hystekt, n.n.bez.
66.52↔	Entfernen einer belassenen Tuba uterina	68.59.10↔	So u Ni näh bez vag Hystekt, oh Salpingovekt, n.n.bez.
66.61.00↔	Exzision oder Destr e Läsion e Tuba uterina, n.n.bez.	68.59.19↔	So u Ni näh bez vaginale Hystekt, oh Salpingovekt, So
66.61.10↔	Exz oder Destr e Läs e Tuba uterina, offen chir (abd)	68.59.20↔	So u Ni näh bez vag Hystekt, m Salpingovekt, n.n.bez.
66.61.20↔	Exzision oder Destr e Läsion e Tuba uterina, vaginal	68.59.21↔	So u Ni näh bez vaginale Hystekt, m eins Salpingovekt
66.61.21↔	Exz o Destr e Läs e Tub uter, vaginal, laparask assist	68.59.22↔	So u Ni näh bez vaginale Hystekt, m beids Salpingovekt
66.61.30↔	Exz oder Destr e Läsion e Tuba uterina, laparoskopisch	68.59.29↔	So und Ni näh bez vaginale Hystekt, m Salpingovekt, So
66.61.99↔	Exzision oder Destr e Läsion e Tuba uterina, sonstige	68.59.99↔	So und Ni näherbezeichnete vaginale Hystekt, So
66.62↔	Salpingektomie mit Entfernen einer Eileiterschwangerschaft	68.61↔	Laparoskopische radikale abdominale Hysterektomie
66.63.00↔	Beidseitige partielle Salpingektomie, n.n.bez.	68.69.00↔	So und Ni näherbezeichnete Rad abd Hystekt, n.n.bez.
66.63.10↔	Bds partielle Salpingektomie, offen chirurgisch (abd)	68.69.10↔	Sonstige und Ni näh bez Rad abd Hystekt, oh Lymphekt
66.63.20↔	Beidseitige partielle Salpingektomie, vaginal	68.69.11↔	Sonstige und Ni näh bez Rad abd Hystekt, m Lymphekt
66.63.21↔	Bds partielle Salpingektomie, vaginal, laparask assist	68.69.99↔	Sonstige und Ni näh bez radikale abd Hystekt, sonstige
66.63.30↔	Beidseitige partielle Salpingektomie, laparoskopisch	68.71↔	Laparoskopische radikale vaginale Hysterektomie [LRVH]
66.63.99↔	Beidseitige partielle Salpingektomie, sonstige	68.79↔	Sonstige und nicht näher bez radikale vaginale Hystekt
66.69.00↔	Partielle Salpingektomie, n.n.bez.	68.9↔	Sonstige und nicht näher bezeichnete Hysterektomie
66.69.10↔	Partielle Salpingektomie, offen chirurgisch (abdominal)	69.23↔	Plast Reko b chron Invers uteri m vaginalem Zugang
66.69.20↔	Partielle Salpingektomie, vaginal	69.29↔	Sonstige Plast Reko an Uterus und uterinem Halteapp
66.69.21↔	Partielle Salpingektomie, vaginal, laparoskopisch assistiert	69.3↔	Parazervikale Uterusdenervation
66.69.30↔	Partielle Salpingektomie, laparoskopisch	69.41↔	Naht eines Risses am Uterus
66.69.99↔	Partielle Salpingektomie, sonstige	69.42↔	Verschluss einer Uterusfistel
66.71↔	Einfache Naht an einer Tuba uterina	69.49.00↔	So Plast Reko a Uterus und Metroplastik, n.n.bez.
66.72↔	Salpingoovariostomie	69.49.10↔	So Plast Reko a Uter u Metroplastik, offen chir (abd)
66.73↔	Salpingosalpingostomie	69.49.20↔	Sonstige Plast Reko a Uterus und Metroplastik, vaginal
66.74↔	Salpingouterostomie	69.49.21↔	S Plst Rk a Utr u Mtrplstik, vg, lprsk asstt
66.79.00↔	Sonstige Plast Reko an d Tuba uterina, n.n. bez.	69.49.30↔	So Plast Reko a Uterus und Metroplastik, laparask
66.79.10↔	So Plast Reko an d Tuba uterina, offen chir (abd)	69.49.99↔	So Plast Reko a Uterus und Metroplastik, So
66.79.20↔	Sonstige plastische Rekonstruktion an der Tuba uterina, vaginal	69.91↔	Einsetzen einer therapeutischen Uteruseinlage
66.79.21↔	So Plast Reko an d Tub uter, vaginal, laparask assist	69.93↔	Einsetzen von Laminarien
66.79.30↔	Sonstige Plast Reko an d Tuba uterina, laparask	69.98↔	Sonstige Operationen am uterinen Halteapparat
66.79.99↔	Sonst plastische Rekonstruktion an der Tuba uterina, sonst	69.99↔	Sonstige Operationen an Zervix und Uterus
66.92↔	Einseitige Destruktion oder Verschluss einer Tuba uterina	70.23↔	Biopsie am Douglasraum
66.93↔	Implantation oder Ersetzen einer Tuba uterina-Prothese	75.50↔	Naht eines frischen geburtsbedingten Uterusrisses, n.n.bez.
66.94↔	Entfernen einer Tuba uterina-Prothese	75.52↔	Naht eines frischen geburtsbedingten Risses des Corpus uteri

**ADRG N04****Hysterektomie ausser bei bösartiger Neubildung, mit äusserst schweren oder schweren CC oder komplexem Eingriff**

Hauptdiagnose nicht in Tabelle N04-1 und Prozedur in Tabelle N04-2 und (PCCL > 2 oder Prozedur in Tabelle N04-3)

**DRG N04Z****Hysterektomie ausser bei bösartiger Neubildung, mit äusserst schweren oder schweren CC oder komplexem Eingriff****Diagnose N04-1**

C51.0	Bösartige Neubildung der Vulva: Labium majus	C57.0	Bösartige Neubildung: Tuba uterina [Fallopio]
C51.1	Bösartige Neubildung der Vulva: Labium minus	C57.1	Bösartige Neubildung: Lig latum uteri
C51.2	Bösartige Neubildung der Vulva: Klitoris	C57.2	Bösartige Neubildung: Lig teres uteri
C51.8	BNB: Vulva, mehrere Teilbereiche überlappend	C57.3	Bösartige Neubildung: Parametrium
C51.9	Bösartige Neubildung: Vulva, nicht näher bezeichnet	C57.4	Bösartige Neubildung: Uterine Adnexe, nnbez
C52	Bösartige Neubildung der Vagina	C57.7	BNB: Sonstige näher bezeichnete weibliche Genitalorgane
C53.0	Bösartige Neubildung: Endozervix	C57.8	BNB: Weibliche Genitalorgane, mehr Teilbereiche überlapp
C53.1	Bösartige Neubildung: Ektozervix	C57.9	BNB: Weibliches Genitalorgan, nicht näher bezeichnet
C53.8	BNB: Cervix uteri, mehrere Teilbereiche überlappend	C58	BNB Plazenta
C53.9	Bösartige Neubildung: Cervix uteri, nicht näher bezeichnet	C76.3	BNB ungenau bezeichneter Lokalisationen: Becken
C54.0	Bösartige Neubildung: Isthmus uteri	C79.6	Sekundäre bösartige Neubildung des Ovars
C54.1	Bösartige Neubildung: Endometrium	C79.82	Sekundäre bösartige Neubildung der Genitalorgane
C54.2	Bösartige Neubildung: Myometrium	D39.0	NB unsich/unbek Verhalt Uterus
C54.3	Bösartige Neubildung: Fundus uteri	D39.1	NB unsich/unbek Verhalt Ovar
C54.8	BNB: Corpus uteri, mehrere Teilbereiche überlappend	D39.2	NB unsich/unbek Verhalt Plazenta
C54.9	Bösartige Neubildung: Corpus uteri, nicht näher bezeichnet	D39.7	Neub unsich/unbek Verh sonst weibl Genitalorg
C55	Bösartige Neubildung des Uterus, Teil nnbez	D39.9	NB unsich/unbek Verhalt weibl Genitalorg, nnbez
C56	Bösartige Neubildung des Ovars		

**Prozedur N04-2**

40.3x.00↔	Exzision von regionalen Lymphknoten, n.n.bez.	68.41.10↔	Laparask totale abd Hystekt m Salpingovekt, n.n.bez.
40.3x.09↔	Exzision von regionalen Lymphknoten, sonstige	68.41.11↔	Laparask totale abd Hystekt m eins Salpingovekt
40.3x.10↔	Regionale Lymphadenektomie als selbständ Eingriff, n.n.bez.	68.41.12↔	Laparask totale abd Hystekt m beids Salpingovekt
40.3x.11↔	Regionale Lymphadenektomie als selbständiger Eingriff, zervikal	68.41.19↔	Laparask totale abd Hystekt m Salpingovekt, sonstige
40.3x.12↔	Regionale Lymphadenektomie als selbständiger Eingriff, axillär	68.49.00↔	So und Ni näherbezeichnete totale Hystekt, n.n.bez.
40.3x.13↔	Rg Lymphkt als slbst Engr,praort,plvn,obtrtrsch o iliakl	68.49.09↔	Sonstige und nicht näher bez totale Hystekt, sonstige
40.3x.14↔	Reg Lymphkt als selbst Engr, inguinal, offen chir	68.49.10↔	Sonstige und Ni näh bez totale Hystekt oh Salpingovekt
40.3x.15↔	Reg Lymphkt als selbst Engr, inguinale, laparask	68.49.20↔	So und Ni näh bez tot Hystekt m Salpingovekt, n.n.bez.
40.3x.16↔	Reg Lymphkt als selbst Engr, mediast und peribr	68.49.21↔	So und Ni näh bez totale Hystekt m eins Salpingovekt
40.3x.19↔	Regionale Lymphadenektomie als selbständ Eingriff, sonst	68.49.22↔	So und Ni näh bez totale Hystekt m beids Salpingovekt
40.3x.20↔	Regionale Lymphkt i Rahmen e and Engr, n.n.bez.	68.49.29↔	So und Ni näh bez totale Hystekt m Salpingovekt, So
40.3x.21↔	Regionale Lymphkt i Rahmen e and Engr, zervikal	68.51.00↔	Laparask untst vaginale Hystekt (LAVH), n.n.bez.
40.3x.22↔	Regionale Lymphkt i Rahmen e and Engr, axillär	68.51.10↔	Lprsk untst vg Hystkt (LAVH), oh Slpngvkt, n.n.bz.
40.3x.23↔	Rg Lymphkt i Rhmn e and Engr, praort, plvn o iliakl	68.51.19↔	Laparask untst vag Hystekt (LAVH), oh Salpingovekt, So
40.3x.24↔	Regionale Lymphkt i Rahmen e and Engr, obturatorisch	68.51.20↔	Lprsk untst vg Hystkt (LAVH), m Slpngvkt, n.n.bz.
40.3x.25↔	Regionale Lymphkt i Rahmen e and Engr, inguinale	68.51.21↔	Laparask untst vag Hystekt (LAVH), m eins Salpingovekt
40.3x.26↔	Reg Lymphkt i Rahmen e and Engr, mediast und peribr	68.51.22↔	Lprsk untst vg Hystkt (LAVH), m beids Slpngvkt
40.3x.29↔	Regionale Lymphkt i Rahmen e and Engr, sonstige	68.51.29↔	Laparask untst vag Hystekt (LAVH), m Salpingovekt, So
59.02↔	Sonst Lösung von perirenalen o periureteralen Adhäsionen	68.51.99↔	Laparask unterstützte vaginale Hystekt (LAVH), So
59.03.00↔	Laparask Lös von periren o periuret Adhäs, n.n.bez.	68.59.00↔	So und Ni näherbezeichnete vaginale Hystekt, n.n.bez.
59.03.10↔	Ureterolyse ohne intraperi Verlagerung, laparoskopisch	68.59.10↔	So u Ni näh bez vag Hystekt, oh Salpingovekt, n.n.bez.
59.03.11↔	Ureterolyse mit intraperi Verlagerung, laparoskopisch	68.59.19↔	So u Ni näh bez vaginale Hystekt, oh Salpingovekt, So
59.03.99↔	Laparask Lös von periren o periuret Adhäs, sonstige	68.59.20↔	So u Ni näh bez vag Hystekt, m Salpingovekt, n.n.bez.
59.91↔	Exzision am perirenalen oder perivesikalen Gewebe	68.59.21↔	So u Ni näh bez vaginale Hystekt, m eins Salpingovekt
68.31↔	Laparoskopische suprazervikale Hysterektomie [LSH]	68.59.22↔	So u Ni näh bez vaginale Hystekt, m beids Salpingovekt
68.39↔	Sonstige und nicht näher bez subtotale abd Hystekt	68.59.29↔	So und Ni näh bez vaginale Hystekt, m Salpingovekt, So
68.41.00↔	Laparoskopische totale abdominale Hysterektomie, n.n.bez.	68.59.99↔	So und Ni näherbezeichnete vaginale Hystekt, So
68.41.09↔	Laparoskopische totale abdominale Hysterektomie, sonstige	68.9↔	Sonstige und nicht näher bezeichnete Hysterektomie

**Prozedur N04-3**

48.75↔	Abdominale Rektopexie	56.84.10↔	Verschluss einer Ureter-Darm-Fistel, offen chirurgisch
48.76.00↔	Sonstige Rektopexie, n.n.bez.	56.84.11↔	Verschluss einer Ureter-Darm-Fistel, laparoskopisch
48.76.10↔	Rektopexie durch Rectotomia posterior	56.84.20↔	Verschluss einer ureterovaginale Fistel, offen chir
48.76.11↔	Extraanale Mukosaresektion ( Rehn-Delorme)	56.84.21↔	Verschluss einer ureterovaginale Fistel, laparoskopisch
48.76.99↔	Sonstige Rektopexie, sonstige	56.84.22↔	Verschluss einer ureterovaginale Fistel, vaginal
56.84.00↔	Verschluss einer anderen Ureterfistel, n.n.bez.	56.84.99↔	Verschluss einer anderen Ureterfistel, sonstige

57.84.00↔	Verschluss einer anderen Harnblasenfistel, n.n.bez.	70.4x.10↔	Kolpektomie, subtotal
57.84.10↔	Verschluss e vesikovaginalen Fistel, offen chir (abd)	70.4x.20↔	Kolpektomie, total
57.84.11↔	Verschluss einer vesikovaginalen Fistel, vaginal	70.4x.30↔	Kolpektomie, erweitert (radikal)
57.84.12↔	Verschluss einer vesikovaginalen Fistel, transvesikal	70.4x.99↔	Obliteration und totale Exstirpation der Vagina, sonstige
57.84.13↔	Verschluss einer vesikovaginalen Fistel, laparoskopisch	70.61.00↔	Konstruktion einer Vagina, n.n.bez.
57.84.20↔	Verschluss einer vesikokutanen Fistel, offen chir	70.61.11↔	Konstr e Vag m gestielter Haut d Penis (zur Geschlumm)
57.84.21↔	Verschluss einer vesikokutanen Fistel, laparoskopisch	70.61.99↔	Konstruktion einer Vagina, sonstige
57.84.99↔	Verschluss einer anderen Harnblasenfistel, sonstige	70.62↔	Rekonstruktion der Vagina
57.85↔	Zystourethroplastik und Plast Reko a Harnblhals	70.63↔	Konstruktion einer Vagina mit Transplantat oder Prothese
57.89↔	Sonstige plastische Rekonstruktion an der Harnblase	70.64↔	Rekonstruktion der Vagina mit Transplantat oder Prothese
58.39.00↔	So Lok Exz o Destr von Läs o Gew an d Ureth, n.n.bez.	70.72.00↔	Verschluss einer kolovaginalen Fistel, n.n.bez.
58.39.10↔	S Lk Exz o Dstr v Läs o Gw an d Urth, Exz, offn chr	70.72.10↔	Verschluss e kolovaginalen Fistel, offen chir (abd)
58.39.20↔	S Lk Exz o Dstr v Läs o Gw an d Urth, Dstr, Prkrtrnsvs	70.72.20↔	Verschluss einer kolovaginalen Fistel, vaginal
58.39.99↔	So Lok Exz o Destr von Läs o Gew an d Urethra, So	70.72.30↔	Verschluss einer kolovaginalen Fistel, laparoskopisch
58.93↔	Implantation eines künstlichen Harnblasensphinkters	70.72.99↔	Verschluss einer kolovaginalen Fistel, sonstige
58.94↔	Adjustierbare Harninkontinenztherapie	70.73.00↔	Verschluss einer rektovaginalen Fistel, n.n.bez.
59.4↔	Suprapubische Schlingensuspension	70.73.10↔	Verschluss e rektovaginalen Fistel, offen chir (abd)
59.5↔	Retropubische urethrale Suspension	70.73.20↔	Verschluss einer rektovaginalen Fistel, vaginal
59.6↔	Paraurethrale Suspension	70.73.30↔	Verschluss einer rektovaginalen Fistel, laparoskopisch
59.71↔	Levatorplastik zur urethrovesikalen Suspension	70.73.99↔	Verschluss einer rektovaginalen Fistel, sonstige
59.79↔	Sonstige plastische Rekonstruktion bei Stressinkontinenz	70.77↔	Suspension und Fixation der Vagina
69.21↔	Operation mit Interposition	70.78↔	Suspension und Fix d Vagina m Transplantat o Prothese
69.22↔	Sonstige uterine Suspensionsoperation	71.73↔	Konstruktion des Introitus vaginae
70.4x.00↔	Obliteration und totale Exstirpation der Vagina, n.n.bez.	71.79↔	Sonstige plastische Rekonstruktion an Vulva und Perineum

**ADRG N05**

**Ovariektomien und komplexe Eingriffe an den Tubae uterinae ausser bei bösartiger Neubildung**

Hauptdiagnose nicht in Tabelle N05-1 und mindestens eine Prozedur in Tabelle N05-3

**DRG N05A**

**Ovariektomien und komplexe Eingriffe an den Tubae uterinae ausser bei bösartiger Neubildung, mit äusserst schweren oder schweren CC**

PCCL > 2

**DRG N05B**

**Ovariektomien und komplexe Eingriffe an den Tubae uterinae ausser bei bösartiger Neubildung, ohne äusserst schwere oder schwere CC, bei Endometriose**

Diagnose in Tabelle N05-2

**DRG N05C**

**Ovariektomien und komplexe Eingriffe an den Tubae uterinae ausser bei bösartiger Neubildung, ohne äusserst schwere oder schwere CC, ausser bei Endometriose**

**Diagnose N05-1**

C51.0	Bösartige Neubildung der Vulva: Labium majus	C57.0	Bösartige Neubildung: Tuba uterina [Fallopio]
C51.1	Bösartige Neubildung der Vulva: Labium minus	C57.1	Bösartige Neubildung: Lig latum uteri
C51.2	Bösartige Neubildung der Vulva: Klitoris	C57.2	Bösartige Neubildung: Lig teres uteri
C51.8	BNB: Vulva, mehrere Teilbereiche überlappend	C57.3	Bösartige Neubildung: Parametrium
C51.9	Bösartige Neubildung: Vulva, nicht näher bezeichnet	C57.4	Bösartige Neubildung: Uterine Adnexe, nnbez
C52	Bösartige Neubildung der Vagina	C57.7	BNB: Sonstige näher bezeichnete weibliche Genitalorgane
C53.0	Bösartige Neubildung: Endozervix	C57.8	BNB: Weibliche Genitalorgane, mehr Teilbereiche überlapp
C53.1	Bösartige Neubildung: Ektozervix	C57.9	BNB: Weibliches Genitalorgan, nicht näher bezeichnet
C53.8	BNB: Cervix uteri, mehrere Teilbereiche überlappend	C58	BNB Plazenta
C53.9	Bösartige Neubildung: Cervix uteri, nicht näher bezeichnet	C76.3	BNB ungenau bezeichneter Lokalisationen: Becken
C54.0	Bösartige Neubildung: Isthmus uteri	C79.6	Sekundäre bösartige Neubildung des Ovars
C54.1	Bösartige Neubildung: Endometrium	C79.82	Sekundäre bösartige Neubildung der Genitalorgane
C54.2	Bösartige Neubildung: Myometrium	D39.0	NB unsich/unbek Verhalt Uterus
C54.3	Bösartige Neubildung: Fundus uteri	D39.1	NB unsich/unbek Verhalt Ovar
C54.8	BNB: Corpus uteri, mehrere Teilbereiche überlappend	D39.2	NB unsich/unbek Verhalt Plazenta
C54.9	Bösartige Neubildung: Corpus uteri, nicht näher bezeichnet	D39.7	Neub unsich/unbek Verh sonst weibl Genitalorg
C55	Bösartige Neubildung des Uterus, Teil nnbez	D39.9	NB unsich/unbek Verhalt weibl Genitalorg, nnbez
C56	Bösartige Neubildung des Ovars		

**Diagnose N05-2**

N80.0	Endometriose Uterus	N80.3	Endometriose Beckenperitoneum
N80.1	Endometriose Ovar	N80.4	Endometriose Septum rectovaginae u Vagina
N80.2	Endometriose Tuba uterina	N80.5	Endometriose Darm





**Prozedur N05-3**

54.51↔	Laparoskopische Lösung von peritonealen Adhäsionen	65.63↔	Laparosk Entf v bd Ovar u Tub uter WAHR dess op Eingr
65.31↔	Laparoskopische einseitige Ovarrektomie	65.64↔	Laparoskopisches Entf von belassenem Ovar und Tuba uterina
65.39↔	Sonstige einseitige Ovarrektomie	65.73↔	Sonstige Salpingoovarioplastik
65.41.00↔	Laparoskopische eins Salpingoovarektomie, n.n.bez.	65.81.00↔	Laparask Lös von Adhäs an Ovar u Tub uterina, n.n. bez.
65.41.10↔	Laparask eins Ovarrektomie, mit bds Salpingektomie	65.81.10↔	Lprsk Lös v Adhäs an Ovr u Tb utr a Prtn d wbl Bckns
65.41.99↔	Laparoskopische einseitige Salpingoovarektomie, sonstige	65.81.99↔	Laparask Lös von Adhäs an Ovar und Tuba uterina, So
65.49.00↔	Sonstige einseitige Salpingoovarektomie, n.n.bez.	66.02↔	Salpingostomie
65.49.10↔	Sonstige eins Salpingoovarektomie, m bds Salpingekt	66.73↔	Salpingosalpingostomie
65.49.99↔	Sonstige einseitige Salpingoovarektomie, sonstige	66.74↔	Salpingouterostomie
65.51↔	Sonstiges Entf bd Ovarien während dess op Eingr	66.79.00↔	Sonstige Plast Reko an d Tuba uterina, n.n. bez.
65.52↔	Sonstiges Entfernen eines belassenen Ovars	66.79.10↔	So Plast Reko an d Tuba uterina, offen chir (abd)
65.53↔	Laparosk Entf von bd Ovarien während dess op Eingr	66.79.20↔	Sonstige plastische Rekonstruktion an der Tuba uterina, vaginal
65.54↔	Laparoskopisches Entfernen eines belassenen Ovars	66.79.21↔	So Plast Reko an d Tub uter, vaginal, laparask assist
65.61↔	So Entf bd Ovar und Tub uterinae während dess op Eingr	66.79.30↔	Sonstige Plast Reko an d Tuba uterina, laparask
65.62↔	Sonstiges Entfernen von belassenem Ovar und Tuba uterina	66.79.99↔	Sonst plastische Rekonstruktion an der Tuba uterina, sonst

**ADRG N06****Komplexe rekonstruktive Eingriffe an den weiblichen Geschlechtsorganen**

Prozedur in Tabelle N06-1

**DRG N06Z****Komplexe rekonstruktive Eingriffe an den weiblichen Geschlechtsorganen****Prozedur N06-1**

48.75↔	Abdominale Rektopexie	58.43.10↔	Verschluss e urethrovaginalen Fistel, offen chir (abd)
48.76.00↔	Sonstige Rektopexie, n.n.bez.	58.43.11↔	Verschluss e urethrovaginalen Fistel, laparosk
48.76.10↔	Rektopexie durch Rectotomia posterior	58.43.12↔	Verschluss einer urethrovaginalen Fistel, vaginal
48.76.11↔	Extraanale Mukosaresektion ( Rehn-Delorme)	58.43.20↔	Verschluss einer urethrokutanen Fistel
48.76.99↔	Sonstige Rektopexie, sonstige	58.43.30↔	Verschluss einer urethrorektalen Fistel
48.79↔	Sonstige Rekonstruktion am Rektum	58.43.99↔	Verschluss einer anderen Urethrafistel, sonstige
48.93↔	Verschluss einer perirektalen Fistel	58.93↔	Implantation eines künstlichen Harnblasensphinkters
49.79.00↔	Sonstige Rekonstruktion am Analsphinkter, n.n.bez.	58.94↔	Adjustierbare Harninkontinenztherapie
49.79.10↔	Anteriore Anorektoplastik	59.6↔	Paraurethrale Suspension
49.79.11↔	Posteriore sagittale Anorektoplastik	59.71↔	Levatorplastik zur urethrovesikalen Suspension
49.79.12↔	Erw Pst sgt Anrktpl m Engrffn an Nchbrgrng	69.21↔	Operation mit Interposition
49.79.13↔	Abdper oder sakroabdominoperineale Durchzugsoperation	69.22↔	Sonstige uterine Suspensionsoperation
49.79.14↔	Anoproktoplastik	70.4x.00↔	Obliteration und totale Exstirpation der Vagina, n.n.bez.
49.79.15↔	Sonstige plastische Rekonstruktion b anorektalen Anom	70.4x.10↔	Kolpektomie, subtotal
49.79.99↔	Sonstige Rekonstruktion am Analsphinkter, sonstige	70.4x.20↔	Kolpektomie, total
56.84.00↔	Verschluss einer anderen Ureterfistel, n.n.bez.	70.4x.30↔	Kolpektomie, erweitert (radikal)
56.84.10↔	Verschluss einer Ureter-Darm-Fistel, offen chirurgisch	70.4x.99↔	Obliteration und totale Exstirpation der Vagina, sonstige
56.84.11↔	Verschluss einer Ureter-Darm-Fistel, laparoskopisch	70.50↔	Raffung von Zystozele und Rektozele
56.84.20↔	Verschluss einer ureterovaginale Fistel, offen chir	70.51↔	Raffung einer Zystozele
56.84.21↔	Verschluss einer ureterovaginale Fistel, laparoskopisch	70.52.00↔	Raffung einer Rektozele, n.n.bez.
56.84.22↔	Verschluss einer ureterovaginale Fistel, vaginal	70.52.10↔	Douglasplastik
56.84.99↔	Verschluss einer anderen Ureterfistel, sonstige	70.52.99↔	Raffung einer Rektozele, sonstige
57.84.00↔	Verschluss einer anderen Harnblasenfistel, n.n.bez.	70.53↔	Raffung e Zystozele und Rektozele m Tx o Proth
57.84.10↔	Verschluss e vesikovaginalen Fistel, offen chir (abd)	70.54↔	Korrektur einer Zystozele mit Transplantat oder Prothese
57.84.11↔	Verschluss einer vesikovaginalen Fistel, vaginal	70.55↔	Korrektur einer Rektozele mit Transplantat oder Prothese
57.84.12↔	Verschluss einer vesikovaginalen Fistel, transvesikal	70.61.00↔	Konstruktion einer Vagina, n.n.bez.
57.84.13↔	Verschluss einer vesikovaginalen Fistel, laparoskopisch	70.61.11↔	Konstr e Vag m gestielter Haut d Penis (zur Geschlumw)
57.84.20↔	Verschluss einer vesikokutanen Fistel, offen chir	70.61.99↔	Konstruktion einer Vagina, sonstige
57.84.21↔	Verschluss einer vesikokutanen Fistel, laparoskopisch	70.62↔	Rekonstruktion der Vagina
57.84.99↔	Verschluss einer anderen Harnblasenfistel, sonstige	70.63↔	Konstruktion einer Vagina mit Transplantat oder Prothese
57.85↔	Zystourethroplastik und Plast Reko a Harnblhals	70.64↔	Rekonstruktion der Vagina mit Transplantat oder Prothese
57.89↔	Sonstige plastische Rekonstruktion an der Harnblase	70.72.00↔	Verschluss einer kolovaginalen Fistel, n.n.bez.
58.39.00↔	So Lok Exz o Destr von Läs o Gew an d Ureth, n.n.bez.	70.72.10↔	Verschluss e kolovaginalen Fistel, offen chir (abd)
58.39.10↔	S Lk Exz o Dstr v Läs o Gw an d Urth, Exz, ofn chir	70.72.20↔	Verschluss einer kolovaginalen Fistel, vaginal
58.39.20↔	S Lk Exz o Dstr v Läs o Gw an d Urth, Dstr, Prkrtrnsvs	70.72.30↔	Verschluss einer kolovaginalen Fistel, laparoskopisch
58.39.30↔	Urethrektomie als selbstständiger Eingr b d Frau, einf	70.72.99↔	Verschluss einer kolovaginalen Fistel, sonstige
58.39.31↔	Urethrektomie als selbstst Eingr b d Frau, radik	70.73.00↔	Verschluss einer rektovaginalen Fistel, n.n.bez.
58.39.32↔	Urethrektomie als selbstständiger Eingr b Mann, einf	70.73.10↔	Verschluss e rektovaginalen Fistel, offen chir (abd)
58.39.33↔	Urethrektomie als selbstständiger Eingr b Mann, radik	70.73.20↔	Verschluss einer rektovaginalen Fistel, vaginal
58.39.99↔	So Lok Exz o Destr von Läs o Gew an d Urethra, So	70.73.30↔	Verschluss einer rektovaginalen Fistel, laparoskopisch
58.43.00↔	Verschluss einer anderen Urethrafistel, n.n.bez.	70.73.99↔	Verschluss einer rektovaginalen Fistel, sonstige

70.77↔	Suspension und Fixation der Vagina	70.92.10↔	Enteroelytzoelenplastik
70.78↔	Suspension und Fix d Vagina m Transplantat o Prothese	70.92.99↔	Sonstige Operationen am Douglasraum, sonstige
70.79.00↔	Sonstige Plast Rekonstruktion an d Vagina, n.n.bez.	70.93↔	Sonstige Op a Douglasraum m Transplantat o Prothese
70.79.10↔	Sonstige vaginale Kolporrhaphie mit Beckenbodenplastik	71.73↔	Konstruktion des Introitus vaginae
70.79.99↔	Sonstige plastische Rekonstruktion an der Vagina, sonstige	71.79↔	Sonstige plastische Rekonstruktion an Vulva und Perineum
70.92.00↔	Sonstige Operationen am Douglasraum, n.n.bez.		

**ADRG N07****Andere Eingriffe an Uterus und Adnexen ausser bei bösartiger Neubildung, mit komplexer Diagnose**

Hauptdiagnose in Tabelle N07-1 und Prozedur in Tabelle N07-2

**DRG N07Z****Andere Eingriffe an Uterus und Adnexen ausser bei bösartiger Neubildung, mit komplexer Diagnose****Hauptdiagnose N07-1**

N70.0	Akute Salpingitis u Oophoritis	N73.5	Pelveoperitonitis Frau, nnbez
N70.1	Chronische Salpingitis u Oophoritis	N73.6	Peritoneale Adhäsionen im weiblichen Becken
N70.9	Salpingitis u Oophoritis, nnbez	N73.8	Sonst nbez entzündliche KH im weiblichen Becken
N71.0	Akute entz KH Uterus, ausgenommen Zervix	N73.9	Entz Krankheit im weiblichen Becken, nnbez
N71.1	Chron entz KH Uterus, ausgenommen Zervix	N80.0	Endometriose Uterus
N71.9	Entz KH Uterus, ausgenommen Zervix, nnbez	N80.1	Endometriose Ovar
N73.0	Akute Parametritis u Entz Beckenbindegewebe	N80.2	Endometriose Tuba uterina
N73.1	Chron Parametritis u Entz Beckenbindegewebe	N80.3	Endometriose Beckenperitoneum
N73.2	Nnbez Parametritis u Entz Beckenbindegewebe	N80.4	Endometriose Septum rectovaginale u Vagina
N73.3	Akute Pelveoperitonitis Frau	N80.8	Sonstige Endometriose
N73.4	Chronische Pelveoperitonitis Frau	N80.9	Endometriose, nnbez

**Prozedur N07-2**

54.23↔	Biopsie am Peritoneum	65.99↔	Sonstige Operationen am Ovar
59.91↔	Exzision am perirenal oder perivesikalen Gewebe	66.01↔	Salpingotomie
59.92↔	Sonst Operationen am perirenal oder perivesikalen Gewebe	66.11.00↔	Biopsie an den Tubae uterinae, n.n.bez.
65.01↔	Laparoskopische Ovariectomie	66.11.20↔	Biopsie an den Tubae uterinae durch Inzision (offen)
65.09↔	Sonstige Ovariectomie	66.11.99↔	Biopsie an den Tubae uterinae, sonstige
65.11↔	Aspirationsbiopsie am Ovar	66.39.00↔	So bds Destr o Verschluss d Tubae uterinae, n.n.bez.
65.12↔	Sonstige Biopsie am Ovar	66.39.10↔	So bds Destr o Verschluss d Tubae uterinae, d Elektrkoag
65.13↔	Laparoskopische Biopsie am Ovar	66.39.99↔	So bds Destr o Verschluss d Tubae uterinae, So
65.14↔	Sonstige laparoskopische diagnostische Massnahmen am Ovar	66.4x.00↔	Totale einseitige Salpingektomie, n.n.bez
65.21↔	Marsupialisation einer ovariellen Zyste	66.4x.10↔	Totale einseitige Salpingektomie, offen chirurgisch (abdominal)
65.22↔	Keilresektion am Ovar	66.4x.20↔	Totale einseitige Salpingektomie, laparoskopisch
65.23↔	Laparoskopische Marsupialisation einer ovariellen Zyste	66.4x.99↔	Totale einseitige Salpingektomie, sonstige
65.24↔	Laparoskopische Keilresektion am Ovar	66.51.00↔	Entfernen beider Tubae uterinae im gleichen Eingriff, n.n.bez
65.25↔	Sonstige laparoskopische lokale Exz oder Destr a Ovar	66.51.10↔	Entf bd Tub uterinae i gleich Ingr, offen chir (abd)
65.29↔	Sonstige lokale Exzision oder Destruktion am Ovar	66.51.20↔	Entf bd Tubae uterinae im gleich Ingr, laparoskopisch
65.39↔	Sonstige einseitige Ovaryektomie	66.51.99↔	Entfernen beider Tubae uterinae im gleichen Eingriff, sonstige
65.51↔	Sonstiges Entf bd Ovarien während dess op Ingr	66.52↔	Entfernen einer belassenen Tuba uterina
65.71↔	Sonstige einfache Naht am Ovar	66.61.00↔	Exzision oder Destr e Läsion e Tuba uterina, n.n.bez.
65.72↔	Sonstige Reimplantation eines Ovars	66.61.10↔	Exz oder Destr e Läs e Tuba uterina, offen chir (abd)
65.73↔	Sonstige Salpingoovarioplastik	66.61.20↔	Exzision oder Destr e Läsion e Tuba uterina, vaginal
65.74↔	Laparoskopische einfache Naht am Ovar	66.61.21↔	Exz o Destr e Läs e Tub uter, vaginal, laparask assist
65.75↔	Laparoskopische Reimplantation eines Ovars	66.61.30↔	Exz oder Destr e Läsion e Tuba uterina, laparoskopisch
65.76↔	Laparoskopische Salpingoovarioplastik	66.61.99↔	Exzision oder Destr e Läsion e Tuba uterina, sonstige
65.79↔	Sonstige plastische Rekonstruktion am Ovar	66.62↔	Salpingektomie mit Entfernen einer Eileiterschwangerschaft
65.81.00↔	Laparask Lös von Adhäs an Ovar u Tub uterina, n.n.bez.	66.63.00↔	Beidseitige partielle Salpingektomie, n.n.bez.
65.81.10↔	Lprsk Lös v Adhäs an Ovr u Tb utr a Prtn d wbl Bckns	66.63.10↔	Bds partielle Salpingektomie, offen chirurgisch (abd)
65.81.99↔	Laparask Lös von Adhäs an Ovar und Tuba uterina, So	66.63.20↔	Beidseitige partielle Salpingektomie, vaginal
65.89.00↔	So Lös von Adhäs von Ovar und Tuba uterina, n.n.bez.	66.63.21↔	Bds partielle Salpingektomie, vaginal, laparask assist
65.89.10↔	So Lös von Adhäs von Ovar und Tuba uterina, offen chir	66.63.30↔	Beidseitige partielle Salpingektomie, laparoskopisch
65.89.11↔	So Lös v Adhäs v Ovar u Tub uter, m mikrochir Versorg	66.63.99↔	Beidseitige partielle Salpingektomie, sonstige
65.89.12↔	S Lös v Adhäs v Ovr u Tb utr a Prtn d wbl Bckns, off chr	66.69.00↔	Partielle Salpingektomie, n.n.bez.
65.89.13↔	S Ls v Adhs v Ovr u Tb utr a Prtn wbl Bckn, m mkrchr Vrs	66.69.10↔	Partielle Salpingektomie, offen chirurgisch (abdominal)
65.89.99↔	So Lös von Adhäs von Ovar und Tuba uterina, So	66.69.20↔	Partielle Salpingektomie, vaginal
65.92↔	Ovar-Transplantation	66.69.21↔	Partielle Salpingektomie, vaginal, laparoskopisch assistiert
65.93↔	Manuelle Ruptur einer ovariellen Zyste	66.69.30↔	Partielle Salpingektomie, laparoskopisch
65.94↔	Denervation am Ovar	66.69.99↔	Partielle Salpingektomie, sonstige
65.95↔	Lösung einer Torsion am Ovar	66.71↔	Einfache Naht an einer Tuba uterina

66.72↔	Salpingoovariostomie	69.23↔	Plast Reko b chron Invers uteri m vaginalem Zugang
66.79.00↔	Sonstige Plast Reko an d Tuba uterina, n.n. bez.	69.29↔	Sonstige Plast Reko an Uterus und uterinem Halteapp
66.79.10↔	So Plast Reko an d Tuba uterina, offen chir (abd)	69.3↔	Parazervikale Uterusdenervation
66.79.20↔	Sonstige plastische Rekonstruktion an der Tuba uterina, vaginal	69.41↔	Naht eines Risses am Uterus
66.79.21↔	So Plast Reko an d Tub uter, vaginal, laparask assist	69.42↔	Verschluss einer Uterusfistel
66.79.30↔	Sonstige Plast Reko an d Tuba uterina, laparask	69.49.00↔	So Plast Reko a Uterus und Metroplastik, n.n.bez.
66.79.99↔	Sonst plastische Rekonstruktion an der Tuba uterina, sonst	69.49.10↔	So Plast Reko a Uter u Metroplastik, offen chir (abd)
66.92↔	Einseitige Destruktion oder Verschluss einer Tuba uterina	69.49.20↔	Sonstige Plast Reko a Uterus und Metroplastik, vaginal
66.93↔	Implantation oder Ersetzen einer Tuba uterina-Prothese	69.49.21↔	S Plast Rk a Utr u Mtrplstik, vg, lprsk asst
66.94↔	Entfernen einer Tuba uterina-Prothese	69.49.30↔	So Plast Reko a Uterus und Metroplastik, laparask
66.95↔	Insuffl e therapeutischen Substanz i d Tubae uterinae	69.49.99↔	So Plast Reko a Uterus und Metroplastik, So
66.96↔	Dilatation einer Tuba uterina	69.91↔	Einsetzen einer therapeutischen Uteruseinlage
66.97↔	Fimbrienimplantation in die Uteruswand	69.93↔	Einsetzen von Laminarien
66.99↔	Sonstige Operation an einer Tuba uterina	69.98↔	Sonstige Operationen am uterinen Halteapparat
68.0↔	Hysterotomie	69.99↔	Sonstige Operationen an Zervix und Uterus
68.13↔	Offene Biopsie am Uterus	70.23↔	Biopsie am Douglasraum
68.14↔	Offene Biopsie an den uterinen Ligamenten	75.50↔	Naht eines frischen geburtsbedingten Uterusrisses, n.n.bez.
68.15↔	Geschlossene Biopsie an den uterinen Ligamenten	75.52↔	Naht eines frischen geburtsbedingten Risses des Corpus uteri
68.16↔	Geschlossene Biopsie am Uterus		

**ADRG N08****Endoskopische Eingriffe an den weiblichen Geschlechtsorganen**

Prozedur in Tabelle N08-1

**DRG N08Z****Endoskopische Eingriffe an den weiblichen Geschlechtsorganen****Prozedur N08-1**

47.01↔	Laparoskopische Appendektomie	56.74.99↔	Ureterozystoneostomie, sonstige
47.11↔	Laparoskopische inzidente Appendektomie	56.83↔	Verschluss einer Ureterostomie
54.51↔	Laparoskopische Lösung von peritonealen Adhäsionen	57.58↔	Laparask Exz o Destr von and Lös o Gew an d Harnbl
56.41.00↔	Partielle Ureterektomie, n.n.bez.	57.59.00↔	Off Exz o Destr v and Lös o Gew an d Harnbl, n.n.bez.
56.41.10↔	Part Ureterektomie, Res d Ureterostiums, Perkransves	57.59.10↔	Off Exz o Dstr v and Lös o Gw an d Hrnbl, Exz, offn chr
56.41.11↔	Part Ureterektomie, Res d Ureterostiums, transurethral	57.59.20↔	Off Exz o Destr v and Lös o Gew an d Harnbl, Myektomie
56.41.12↔	Part Ureterektomie, Res d Ureterostiums, offen chir	57.59.99↔	Off Exz o Destr von and Lös o Gew an d Harnbl, So
56.41.20↔	Partielle Ureterektomie, offen chirurgisch	57.6x.00↔	Partielle Zystektomie, n.n.bez.
56.41.21↔	Partielle Ureterektomie, laparoskopisch	57.6x.10↔	Part Zystektomie, oh Ureterneimplantation, offen chir
56.41.30↔	Partielle Ureterektomie, Resektion eines Ureterstumpfes	57.6x.11↔	Part Zystektomie, oh Ureterneimplantation, laparask
56.41.40↔	Resektion einer Ureterozele, transurethral	57.6x.12↔	Part Zystekt, m eins o beids Ureterneoiimpl, offen chir
56.41.41↔	Resektion einer Ureterozele, offen chirurgisch	57.6x.13↔	Part Zystekt, m eins o beids Ureterneoiimpl, laparask
56.41.49↔	Resektion einer Ureterozele, sonstiger Zugang	57.6x.20↔	Prt Zystkt, Sprtrg o sbtt Rsktion, o Utrmimpl, off chr
56.41.99↔	Partielle Ureterektomie, sonstige	57.6x.21↔	Prt Zystkt, Sprtrg o sbtt Rs, oh Urtneoiimpl, lprsk
56.51.00↔	Aufbau einer kutanen Ureteroileostomie, n.n.bez.	57.6x.22↔	Prt Zystkt, Sprtrg o sbtt Rs m o bds Urtimpl, off chr
56.51.10↔	Afb e kt Urt, Urkt [IlmCndt] o Urtktst [Kln/SgmCndt], off chr	57.6x.23↔	Prt Zystkt, Sprtrg o sbt Rs m eins o beids Urtimpl, Lsk
56.51.11↔	Afb e kt Urt, Urkt [IlmCndt] o Urtktst [Kln/SgCd], Lsk	57.6x.99↔	Partielle Zystektomie, sonstige
56.51.12↔	Afb e kt Urtlst, m Drmnrtrpt [Cndt] (N kntn Stm), S Zg	58.5x.00↔	Lösung einer Urethrastraktur, n.n.bez.
56.51.20↔	Afb e kt Urtlst, Umwdl e and sprvs Hrnbl i e ktn Urtlst	58.5x.10↔	Lös e Urthrstrkr, Trmsrthr Inzns d Spnct urthrae extrns
56.51.30↔	Aufb e kut Ureteroileostomie, m Darmres (kontin Stoma)	58.5x.20↔	Lösung einer Urethrastraktur, Urethrotomia interna
56.51.99↔	Aufbau einer kutanen Ureteroileostomie, sonstige	58.5x.99↔	Lösung einer Urethrastraktur, sonstige
56.61.00↔	Aufbau einer anderen kutanen Ureterostomie, n.n.bez.	66.21↔	Bds endosk Tublig und Quetsch [zur Sterilisation]
56.61.10↔	Afb e and kt Urtrst, Urtrkneostmie u Trnsrkrnstmie, Lsk	66.22.00↔	Bds endosk Ligat und Durchtr d Tub uterinae, n.n.bez.
56.61.20↔	Afb e and kt Urtrs, Uwdl e and sprvs Hrnbl i e kn Urtrst	66.22.10↔	Bds endsk Lgt u Drchtr d Tb utr, m prt Slpngkt
56.61.99↔	Aufbau einer anderen kutanen Ureterostomie, sonstige	66.22.99↔	Bds endosk Ligat und Durchtr d Tubae uterinae, So
56.71.00↔	Harnableitung in den Darm, n.n.bez.	66.29.00↔	So bds endosk Destr o Verschluss d Tub uter, n.n.bez.
56.71.10↔	Ureterosigmoideostomie m Reservoirbildung, offen chir	66.29.10↔	Bds endosk Destr o Verschluss d Tub uter, d Elektroag
56.71.11↔	Ureterosigmoideostomie mit Reservoirbildung, laparask	66.29.99↔	So bds endosk Destr o Verschluss d Tubae uterinae, So
56.71.20↔	Umwandlung e and supravves Harnabl i e Harnabl i D Darm	66.92↔	Einseitige Destruktion oder Verschluss einer Tuba uterina
56.71.99↔	Harnableitung in den Darm, sonstige	70.32.00↔	Exzision o Destr einer Läsion im Douglasraum, nnbez
56.74.00↔	Ureterozystoneostomie, n.n.bez.	70.32.10↔	Exzision einer Läsion im Douglasraum
56.74.10↔	Urtzystst, Isl Antrflpl (z.B. n LchGrgoir), offn chr	70.32.11↔	Destruktion einer Läsion im Douglasraum
56.74.11↔	Urtzystst, Isl Antrflpl (z.B. n LchGrgoir), lprkpsch	70.32.99↔	Exzision o Destr einer Läsion im Douglasraum, sonst.
56.74.20↔	Ureterozystoneostomie, mit Uretermodellage		

**ADRG N09****Andere Eingriffe an Vagina, Zervix und Vulva oder Brachytherapie bei Krankheiten und Störungen der weiblichen Geschlechtsorgane ohne äusserst schwere CC**

Prozedur in Tabelle N09-1 oder Prozedur in Tabelle N09-2

**DRG N09Z****Andere Eingriffe an Vagina, Zervix und Vulva oder Brachytherapie bei Krankheiten und Störungen der weiblichen Geschlechtsorgane ohne äusserst schwere CC****Prozedur N09-1**

67.2↔	Konisation der Zervix	70.24.00↔	Biopsie an der Vagina, n.n.bez.
67.31↔	Marsupialisation einer Zervixzyste	70.24.20↔	Biopsie an der Vagina, durch Inzision
67.32↔	Destruktion einer Läsion an der Zervix durch Kauterisation	70.24.99↔	Biopsie an der Vagina, sonstige
67.34↔	Destr von Läsion oder Gewebe an d Zervix d Elektrkoag	71.01↔	Lösung von Adhäsionen an der Vulva
67.35↔	Destr von Läs oder Gew an d Zervix d Laserkoagulation	71.09↔	Sonstige Inzision an Vulva und Perineum
67.39↔	Sonstige Exz oder Destr von Läs oder Gew an d Zervix	71.11.00↔	Biopsie an der Vulva, n.n.bez.
68.21.10↔	Durchtrennung von endometrialen Synechien, n.n.bez.	71.11.20↔	Biopsie an der Vulva durch Inzision
68.21.11↔	Durchtrennung von endometrialen Synechien, hysteroskopisch	71.11.99↔	Biopsie an der Vulva, sonstige
68.21.99↔	Durchtrennung von endometrialen Synechien, sonstige	71.24↔	Exzision oder andere Destruktion einer Bartholin-Drüse (Zyste)
68.22.00↔	Inzis oder Exz e kong uterinen Septums, n.n.bez.	71.29↔	Sonstige Operationen an einer Bartholin-Drüse
68.22.10↔	Inzis oder Exz e kong uterinen Septums, vaginal	71.3↔	Sonst lokale Exzision o Destr an Vulva und Perineum
68.22.11↔	Inzis o Exz e kong uterinen Sept, hysterosk, oh Kontr	71.71↔	Naht einer Verletzung von Vulva oder Perineum
68.22.12↔	Inzis o Exz e kng utr Spt, hystersk, lprsk asst	71.72↔	Verschluss einer Fistel an Vulva oder Perineum
68.22.13↔	Inzis o Exz e kng utr Spt, hystersk, sngprsch asst	71.73↔	Konstruktion des Introitus vaginae
68.22.99↔	Inzis oder Exz e kong uterinen Septums, sonstige	71.79↔	Sonstige plastische Rekonstruktion an Vulva und Perineum
70.11↔	Hymenotomie	71.8↔	Sonstige Operationen an der Vulva

**Prozedur N09-2**

92.27.00↔	Imp/Eins radak Elm (Brchyth m umschl Rdion), Körprb, S o nnbz	92.28.32↔	SIRT d Emb v Yttrium90mrkiertn Mkrsphärn
92.27.10↔	Imp/Eins radak Elm (Brchyth m umschl Rdion), w Geschl, nnbz	92.28.33↔	Endovaskuläre Brachytherapie mit Rhenium-188
92.27.11↔	Imp o Eins rdioakt Elm (Brchyth m umschl Rdion), intraut	92.29.00↔	Brachytherapie mit umschlossenen Radionukliden, n.n. bez.
92.27.12↔	Imp o Eins rdioakt Elm (Brchyth m umschl Rdion), intrvg	92.29.09↔	Brachytherapie mit umschlossenen Radionukliden, sonstige
92.27.13↔	Imp/Eins radak Elm (Brchyth m umschl Rdion), intu u intv kmb	92.29.11↔	Intrst Brchyth m Implnt v entfß Str i e Ebn, nied Dssl
92.27.21↔	Imp o Eins rdioakt Elm (Brchyth m umschl Rdion), Körprb	92.29.12↔	Intrst Brchyth m Implnt v entfß Str i e Eb, gp Dssl (Plsd ds rt)
92.27.22↔	Imp/Eins radak Elm (Brchyth m umschl Rdion), intrktivär	92.29.13↔	Intrst Brchyth m Implnt v entfß Str i e Ebn, hh Dssl
92.27.23↔	Imp/Eins radak Elm (Brchyth m umschl Rdion), intrlmnl	92.29.19↔	Interst Brachyth m Implant von entfß Str i e Ebene, So
92.27.30↔	Imp o Eins rdioakt Elm (Brchyth m umschl Rdion), Gf nnbz	92.29.21↔	Intrst Brchyth m Vmpl v entfß Str i mhr Ebnn, nied Dssl
92.27.31↔	Imp/Eins radak Elm (Brchyth m umschl Rdion), Krnrgfäss	92.29.22↔	Intrst Brchyth m Vmpl entfß Str i mhr Ebnn, gp Dssl (Plsd ds rt)
92.27.39↔	Imp o Eins rdioakt Elm (Brchyth m umschl Rdion), S Gf	92.29.23↔	Intrst Brchyth m Vmpl v entfß Str i mhr Ebnn, hh Dssl
92.27.70↔	Radioaktive Moulagen, n.n.bez.	92.29.29↔	Intrst Brchyth m Vmpl v entfß Str i mhr Ebnn, S
92.27.71↔	Rdioakt Moulgn: Knstr u Appl v obrfl rdioaktvn Moulgn	92.29.31↔	Intrst Brchyth m Implnt v prm Str, bs z 10 Quells
92.27.72↔	Rdioakt Moulgn: Knstr u Appl v N auf d Körprb vrw Appl	92.29.32↔	Intrst Brchyth m Implnt v prm Str, v 10 bs 15 Quells
92.27.73↔	Radioakt Moulagen: Konstr u Appl v Augenapplikatoren	92.29.33↔	Intrst Brchyth m Implnt v prm Str, v 16 bs 20 Quells
92.27.79↔	Radioaktive Moulagen, sonstige	92.29.34↔	Intrst Brchyth m Implnt v prm Str, v 21 bs 25 Quells
92.28.00↔	Injektion oder Instillation von Radioisotopen, n.n.bez.	92.29.35↔	Intrst Brchyth m Implnt v prm Str, v 26 bs bs 30 Quells
92.28.01↔	Instillation von offenen Radionukliden in Gelenke	92.29.36↔	Intrst Brchyth m Implnt v prm Str, v 31 bs bs 35 Quells
92.28.02↔	Rdiojdh bs 1,2 GBq I131: Oh Gb v rkmb Thyreotr (rhTSH)	92.29.37↔	Intrst Brchyth m Implnt v prm Str, v 36 bs bs 40 Quells
92.28.03↔	Rdiojdh bs 1,2 GBq I131: M Gb v rkmb Thyreotr (rhTSH)	92.29.38↔	Intrst Brchyth m Implnt v prm Str, v 41 bs bs 45 Quells
92.28.04↔	Rdiojdh üb 1,2 bs u 5 GBq I131: Oh Gb rkmb Thyreotr (rhTSH)	92.29.39↔	Intrst Brchyth m Implnt v prm Str, v 46 bs bs 50 Quells
92.28.05↔	Rdiojdh üb 1,2 bs u 5 GBq I131: M Gb rkmb Thyreotr (rhTSH)	92.29.3a↔	Intrst Brchyth m Implnt v prm Str, v 51 bs bs 55 Quells
92.28.06↔	Rdiojdh m 5 u mhr GBq I131: Oh Gb rkmb Thyreotr (rhTSH)	92.29.3b↔	Intrst Brchyth m Implnt v prm Str, v 56 bs bs 60 Quells
92.28.07↔	Rdiojdh m 5 u mhr GBq I131: M Gb rkmb Thyreotr (rhTSH)	92.29.3c↔	Intrst Brchyth m Implnt v prm Str, v 61 bs bs 65 Quells
92.28.11↔	Therapie mit offenen Radionukliden bei Knochenmetastasen	92.29.3d↔	Intrst Brchyth m Implnt v prm Str, v 66 bs bs 70 Quells
92.28.12↔	Intrvnös plliatv Schmrzth m off Rdion b Knchnmstsn	92.29.3e↔	Intrst Brchyth m Implnt v prm Str, mhr als 70 Quells
92.28.13↔	Radiorezeptortherapie m DOTA-konjug Somatostatin-Analoga	92.29.40↔	Brachytherapie mit Oberflächenapplikatoren, n.n.bez.
92.28.20↔	Radioimmuntherapie mit 90Y-Ibritumomab-Tiuxetan, parenteral	92.29.49↔	Brachytherapie mit Oberflächenapplikatoren, sonstige
92.28.21↔	Gabe von Jod-131-MIBG (Metajodbenzylguanidin) parenteral	92.29.51↔	Entf von umschl Radion o inaktiven Appl unt Anästhesie
92.28.31↔	Sel Intravask Radiochemoembolisation m I131Lipiodol		

**ADRG N10****Diagnostische Kürettage, Hysteroskopie, Sterilisation, Pertubation**

Prozedur in Tabelle N10-1 oder Prozedur in Tabelle N10-2 und nur OR-Prozeduren aus Tabelle N10-2

**DRG N10Z****Diagnostische Kürettage, Hysteroskopie, Sterilisation, Pertubation**

**Prozedur N10-1**

68.12.00↔	Diagn Endoskopie an Uterus u uter Halteapp, n.n.bez.	68.12.12↔	Diagnostische Hysterosalpingoskopie
68.12.10↔	Hysteroskopie, n.n.bez.	68.12.19↔	Hysteroskopie, sonstige
68.12.11↔	Diagnostische Hysteroskopie	68.12.99↔	Diagn Endoskopie an Uterus und uterinem Halteapp, So

**Prozedur N10-2**

66.21↔	Bds endosk Tublig und Quetsch [zur Sterilisation]	66.32.99↔	So bds Ligat und Durchtr d Tubae uterinae, So
66.22.00↔	Bds endosk Ligat und Durchtr d Tub uterinae, n.n.bez.	66.39.00↔	So bds Destr o Verschluss d Tubae uterinae, n.n.bez.
66.22.10↔	Bds endosk Lgt u Drchtr d Tb utr, m prt Slpngkt	66.39.10↔	So bds Destr o Verschluss d Tub uterinae, d Elektrkoag
66.22.99↔	Bds endosk Ligat und Durchtr d Tubae uterinae, So	66.39.99↔	So bds Destr o Verschluss d Tubae uterinae, So
66.29.00↔	So bds endosk Destr o Verschluss d Tub uter, n.n.bez.	66.8↔	Insufflation einer Tuba uterina
66.29.10↔	Bds endosk Destr o Verschluss d Tub uter, d Elektrkoag	66.92↔	Einseitige Destruktion oder Verschluss einer Tuba uterina
66.29.99↔	So bds endosk Destr o Verschluss d Tubae uterinae, So	68.23↔	Endometrium-Abtragung
66.31↔	Sonstige beidseitige Ligatur und Quetschung der Tubae uterinae	69.09↔	Sonstige Dilatation und Curettage
66.32.00↔	So bds Ligat und Durchtr d Tubae uterinae, n.n.bez.	69.59↔	Sonstige Aspirationscurettage am Uterus
66.32.10↔	So bds Ligat u Durchtr d Tub uter, m part Salpingekt	69.6↔	Chir Massnahm zur Provokation oder Regulation d Menstr

**ADRG N11****Andere OR-Prozeduren an den weiblichen Geschlechtsorganen**

Mindestens eine Prozedur in Tabelle N11-1 oder Prozedur in Tabelle N11-2

**DRG N11A****Andere OR-Prozeduren an den weiblichen Geschlechtsorganen mit bestimmtem Eingriff oder äusserst schweren CC**

Prozedur in Tabelle N11-3 oder PCCL > 3

**DRG N11B****Andere OR-Prozeduren an den weiblichen Geschlechtsorganen ohne bestimmten Eingriff, ohne äusserst schwere CC****Prozedur N11-1**

03.93.00↔	Implnt o Erstz d Elktrod(n) e spn Neurstm, n.n.bz.	40.29.12↔	Exzision eines mediastinalen Lymphknotens, thorakoskopisch
03.93.10↔	Implnt,Erstz d Elktrod tmp epd Neurstm,Enzlsys,Tstsm	40.29.19↔	Exzision eines mediastinalen Lymphknotens, sonstige
03.93.11↔	Implnt,Erstz d Elktrod tmp epd Neurstm,Mhrlysys,Tstsm	40.29.20↔	Exzision eines paraaortalen Lymphknotens
03.93.20↔	Imp,Ers d Elktrod prmn epd Neurstm,Enzlsys,Dst,Prk	40.29.30↔	Exzision eines iliakalen Lymphknotens
03.93.21↔	Imp,Ers d Elktrod prmn epd Neurstm,Mhrlysys,Dst,Prk	40.29.70↔	Exzision eines Lymphangioms oder Hygroma cysticum
03.93.22↔	Imp,Ers d Elktrod prmn epd Neurstm,Enzlsys,Dst,offn chr	40.29.80↔	Exz mehrerer abd Lymphknstat (mit Leberbiop), n.n.bez.
03.93.23↔	Imp,Ers d Elktrod prmn epd Neurstm,Mhrlysys,Dst,offn chr	40.29.81↔	Exz mhr abd Lymphknstt (m Lbrbiop), offn chr [StgLpr]t
03.93.30↔	Implant o Ersetz e subd Elektrod zur Vorderwstim	40.29.82↔	Exz mhr abd Lymphknstt (m Lbrbiop), lprsk [StgLprskpie]
03.93.99↔	Implant o Ersetz d Elektrod(n) e spin Neurostim, So	40.29.89↔	Exz mehrerer abd Lymphknstat (mit Leberbiop), sonstige
04.92.00↔	Implnt o Erstz d Elktrod(n) e prph Neurstm, n.n.bz.	40.29.99↔	Einfache Exzision einer and lymphatischen Struktur, sonst
04.92.10↔	Implnt,Erstz d Elktrod tmp prph Neurstm,Enzlsys,Tstsm	40.3x.00↔	Exzision von regionalen Lymphknoten, n.n.bez.
04.92.11↔	Implnt,Erstz d Elktrod tmp prph Neurstm,Mhrlysys,Tstsm	40.3x.09↔	Exzision von regionalen Lymphknoten, sonstige
04.92.20↔	Imp,Ers d Elktrod prmn prph Neurstm,Stbl,Enzlsys,Prk	40.3x.10↔	Regionale Lymphadenektomie als selbständ Eingriff, n.n.bez.
04.92.21↔	Implnt,Erstz d Elktrod prmn prph Neurstm,Stbl,Mhrlysys,Prk	40.3x.11↔	Regionale Lymphadenektomie als selbständiger Eingriff, zervikal
04.92.30↔	Imp,Ers d Elktrod prmn prph Neurstm,Plttnl,Enzlsys,offn chr	40.3x.12↔	Regionale Lymphadenektomie als selbständiger Eingriff, axillär
04.92.31↔	Imp,Ers d Elktrod prmn prph Neurstm,Plttnl,Mhrlysys,offn chr	40.3x.13↔	Rg Lymphkt als slbst Engr.praort,plvn,obtrtrsch o Iliaki
04.92.40↔	Impl oder Ersetzen einer Vagusnervstimulationselektrode	40.3x.14↔	Reg Lymphpekt als selbst Engr, inguinal, offen chir
04.92.99↔	Implant o Ersetz d Elektrod(n) e periph Neurostim, So	40.3x.15↔	Reg Lymphpekt als selbst Engr, inguinale, laparask
05.23↔	Lumbale Sympathektomie	40.3x.16↔	Reg Lymphpekt als selbst Engr, mediast und peribr
05.24↔	Präsakrale Sympathektomie	40.3x.19↔	Regionale Lymphadenektomie als selbständ Eingriff, sonst
34.03↔	Rethorakotomie	40.3x.20↔	Regionale Lymphpekt i Rahmen e and Engr, n.n.bez.
40.11.10↔	Off(Inzs)Biops mdiast,praaortln,iliakln o plvnn Lymphkn	40.3x.21↔	Regionale Lymphpekt i Rahmen e and Engr, zervikal
40.11.11↔	Off(Inzs)Biops zr,v,sprklvklärn,axllärn o inguinln Lymphkn	40.3x.22↔	Regionale Lymphpekt i Rahmen e and Engr, axillär
40.22.00↔	Exzision eines mamma-internalen Lymphknotens, n.n.bez.	40.3x.23↔	Rg Lymphkt i Rhmn e and Engr, praort, plvn o Iliaki
40.22.10↔	Exzision e mamma-internalen Lymphknotens, thorakoskop	40.3x.24↔	Regionale Lymphpekt i Rahmen e and Engr, obturatorisch
40.22.20↔	Exzision e mamma-internalen Lymphknotens, offen chirurgisch	40.3x.25↔	Regionale Lymphpekt i Rahmen e and Engr, inguinale
40.22.99↔	Exzision eines mamma-internalen Lymphknotens, sonstige	40.3x.26↔	Reg Lymphpekt i Rahmen e and Engr, mediast und peribr
40.24.00↔	Exzision eines inguinalen Lymphknotens, n.n.bez.	40.3x.29↔	Regionale Lymphpekt i Rahmen e and Engr, sonstige
40.24.10↔	Exz e inguinalen Lymphkn, offen chir, ohne Markierung	46.99.10↔	Dekompression des Darmes
40.24.11↔	Exz inguinln Lkn,o chr,m Rdionkldm o Farbstmrk(Sent-Lyekt)	46.99.51↔	Einl o Wechsel e Ni selbexp Proth a Darm, offen chir
40.24.20↔	Exzision eines inguinalen Lymphknotens, laparoskopisch	46.99.52↔	Einl o Wechsel e Ni selbexp Proth a Darm, laparask
40.24.99↔	Exzision eines inguinalen Lymphknotens, sonstige	46.99.61↔	Einl o Wechsel e selbexp Proth a Darm, offen chir
40.29.00↔	Einfache Exzision einer and lymphatischen Struktur, n.n.bez.	46.99.62↔	Einl o Wechsel e selbexp Proth a Darm, laparask
40.29.10↔	Exzision eines mediastinalen Lymphknotens, n.n.bez.	46.99.71↔	Entfernen einer Prothese, offen chirurgisch
40.29.11↔	Exzision eines mediastinalen Lymphknotens, offen chirurgisch	46.99.72↔	Entfernen einer Prothese, laparoskopisch

46.99.80↔	Durchtrennung der Laddschen Bänder	56.71.00↔	Harnableitung in den Darm, n.n.bez.
46.99.91↔	Sonstige Operationen am Darm, offen chirurgisch	56.71.10↔	Ureterosigmoideostomie m Reservoirbildung, offen chir
46.99.92↔	Sonstige Operationen am Darm, laparoskopisch	56.71.11↔	Ureterosigmoideostomie mit Reservoirbildung, laparask
47.09↔	Sonstige Appendektomie	56.71.20↔	Umwandlung e and suprav Harnabl i e Harnabl i D Darm
47.19↔	Sonstige inzidente Appendektomie	56.71.99↔	Harnableitung in den Darm, sonstige
47.2↔	Drainage eines Appendixabszesses	56.72↔	Revision einer ureterointestinalen Anastomose
47.91↔	Appendikostomie	56.75↔	Transureteroureterostomie
47.92↔	Verschluss einer Appendixfistel	56.83↔	Verschluss einer Ureterostomie
47.99↔	Sonstige Operationen an der Appendix	56.92↔	Implantation eines elektronischen Ureterstimulators
50.12↔	Offene Biopsie an der Leber	56.93↔	Ersetzen eines elektronischen Ureterstimulators
50.14↔	Laparoskopische Leberbiopsie	56.94↔	Entfernen eines elektronischen Ureterstimulators
54.11↔	Probepelaparotomie	56.99.00↔	Sonstige Operationen an einem Ureter, n.n.bez.
54.12.00↔	Wiedereröffnung einer kürzlichen Laparotomie, n.n.bez.	56.99.10↔	Freilegung des Ureters (zur Exploration)
54.12.10↔	Wiedereröffn e kürzlichen Laparot, SecondlookLaparot	56.99.20↔	Revisionsoperation am Ureter, offen chirurgisch
54.12.99↔	Wiedereröffnung einer kürzlichen Laparotomie, sonstige	56.99.21↔	Revisionsoperation am Ureter, sonstiger Zugang
54.19.00↔	Sonstige Laparotomie, n.n.bez.	56.99.30↔	So Op an e Ureter, Injekt b Ostiuminsuf, transurethral
54.19.10↔	Sonstige Laparotomie, Laparotomie mit Drainage	56.99.31↔	So Op an e Ureter, Injekt b Ostiuminsuf, offen chir
54.19.99↔	Sonstige Laparotomie, sonstige	56.99.32↔	So Op an e Ureter, Injekt b Ostiuminsuf, So Zugang
54.21.00↔	Laparoskopie, n.n.bez.	56.99.99↔	Sonstige Operationen an einem Ureter, sonstige
54.21.10↔	Laparoskopie, Diagnostische Laparoskopie	57.34↔	Offene Biopsie der Harnblase
54.21.20↔	Laparoskopie, Zugangsweg f Chir (Ther) Interventionen	57.49.00↔	S trnsrthr Exz o Dstr v Läs o Gw d Hrnl, n.n.bez.
54.21.30↔	Laparoskopie, Laparoskopie mit Drainage	57.49.10↔	S trnsrthr Exz o Dstr v Läs o Gw d Hrnl, Exz, trnsrth
54.21.99↔	Laparoskopie, sonstige	57.49.11↔	S trnsrthr Exz o Dstr v Läs o Gw d Hrnl, Dstr, trnsrth
54.4x.00↔	Exzision oder Destruktion von Peritonealgewebe, n.n.bez.	57.49.12↔	S trnsrthr Exz o Dstr v Läs o Gw d Hrnl, Rs, trnsrth
54.4x.10↔	Exzision von Appendices epiploicae	57.49.99↔	So transureth Exz o Destr von Läs o Gew d Harnbl, So
54.4x.11↔	Exzision von Mesenterium	57.51↔	Exzision des Urachus
54.4x.12↔	Exzision von Omentum	57.58↔	Laparask Exz o Destr von and Läs o Gew an d Harnbl
54.4x.99↔	Exzision oder Destruktion von Peritonealgewebe, sonstige	57.59.00↔	Off Exz o Destr v and Läs o Gew an d Harnbl, n.n.bez.
54.51↔	Laparoskopische Lösung von peritonealen Adhäsionen	57.59.10↔	Off Exz o Dstr v and Läs o Gw an d Hrnl, Exz, offn chr
54.59↔	Sonstige Lösung von peritonealen Adhäsionen	57.59.20↔	Off Exz o Destr v and Läs o Gew an d Harnbl, Myektomie
54.62↔	Verzögerter Verschluss einer granulierenden Abdominalwunde	57.59.99↔	Off Exz o Destr von and Läs o Gew an d Harnbl, So
54.63.00↔	Sonstige Naht an der Bauchwand, n.n.bez.	57.6x.00↔	Partielle Zystektomie, n.n.bez.
54.63.10↔	Sonstige Nht an d Bauchw, Nht e Verletzung an d Bauchw	57.6x.10↔	Part Zystektomie, oh Ureterneomplantation, offen chir
54.63.99↔	Sonstige Naht an der Bauchwand, sonstige	57.6x.11↔	Part Zystektomie, oh Ureterneomplantation, laparask
54.92↔	Entfernen eines Fremdkörpers aus der Peritonealhöhle	57.6x.12↔	Part Zystekt, m eins o beids Ureterneompl, offen chir
54.99.00↔	Sonstige Operationen in der Abdominal-Region, n.n.bez.	57.6x.13↔	Part Zystekt, m eins o beids Ureterneompl, laparask
54.99.30↔	S Op i d AbdRg, Rs v Gw i d Bauchrg o schr Orgnzdng	57.6x.20↔	Prt Zystkt, Sprtrg o sbtt Rsktion, o Urtnimpl, off chr
54.99.40↔	So Op i d AbdReg, Rev e kuterit Fistel ( Kathverwsys)	57.6x.21↔	Prt Zystkt, Sprtrg o sbtt Rs, oh Urtnompl, lprsk
54.99.41↔	S Op i d AbdRg, Entf o Vrschl e ktprt Fstl (Kthvrwsys)	57.6x.22↔	Prt Zystkt, Sprtrg o sbtt Rs m o bds Urtnimpl, off chr
54.99.50↔	So Op i d AbdReg, Anl e temp Bauchwandverschlusses	57.6x.23↔	Prt Zystkt, Sprtrg o sbt Rs m eins o beids Urtnimpl, Lsk
54.99.60↔	Sonstige Operationen in der Abdominal-Region, Lumbotomie	57.6x.99↔	Partielle Zystektomie, sonstige
54.99.61↔	Sonstige Operationen in der Abdominal-Region, Relumbotomie	57.71.00↔	Radikale Zystektomie, n.n.bez.
54.99.99↔	Sonstige Operationen in der Abdominal-Region, sonstige	57.71.10↔	Rad Zystektomie, oh Urethrektomie, b Mann, offen chir
56.41.00↔	Partielle Ureterektomie, n.n.bez.	57.71.11↔	Rad Zystektomie, oh Urethrektomie, b Mann, laparask
56.41.10↔	Part Ureterektomie, Res d Ureterostiums, Perktransves	57.71.20↔	Rad Zystektomie, m Urethrektomie, b Mann, offen chir
56.41.11↔	Part Ureterektomie, Res d Ureterostiums, transurethral	57.71.21↔	Rad Zystektomie, m Urethrektomie, b Mann, laparask
56.41.12↔	Part Ureterektomie, Res d Ureterostiums, offen chir	57.71.30↔	Rad Zystektomie, oh Urethrekt, b d Frau, offen chir
56.41.20↔	Partielle Ureterektomie, offen chirurgisch	57.71.31↔	Rad Zystektomie, oh Urethrektomie, b d Frau, laparask
56.41.21↔	Partielle Ureterektomie, laparoskopisch	57.71.40↔	Rad Zystektomie, m Urethrektomie, b d Frau, offen chir
56.41.30↔	Partielle Ureterektomie, Resektion eines Ureterstumpfes	57.71.41↔	Rad Zystektomie, m Urethrektomie, b d Frau, laparask
56.41.40↔	Resektion einer Ureterozele, transurethral	57.71.50↔	Rd Zystkt, BEvszrtion (Exnt) b Mnn, offn chr
56.41.41↔	Resektion einer Ureterozele, offen chirurgisch	57.71.51↔	Rad Zystekt, BeEviszation (Exent) b Mann, laparask
56.41.49↔	Resektion einer Ureterozele, sonstiger Zugang	57.71.99↔	Radikale Zystektomie, sonstige
56.41.99↔	Partielle Ureterektomie, sonstige	57.79.00↔	Sonstige totale Zystektomie, n.n.bez.
56.51.00↔	Aufbau einer kutanen Ureteroileostomie, n.n.bez.	57.79.10↔	So tot Zystekt, Einf Zystekt, b Mann, offen chir
56.51.10↔	Afb e kt Urt, Urkt [IlmCndt] o Urtktst [Kln/SgmCndt], off chr	57.79.11↔	So tot Zystektomie, Einf Zystektomie, b Mann, laparask
56.51.11↔	Afb e kt Urt, Urkt [IlmCndt] o Urtktst [Kln/SgCdt], Lsk	57.79.20↔	So tot Zystekt, Einf Zystekt, b d Frau, offen chir
56.51.12↔	Afb e kt Urtlst, m Dmtrtpnt [Cndt] (N kntn Stm), S Zg	57.79.21↔	So tot Zystekt, Einf Zystekt, b d Frau, laparask
56.51.20↔	Afb e kt Urtlst, Umwdl e and sprvs Hrnl i e ktn Urtlst	57.79.99↔	Sonstige totale Zystektomie, sonstige
56.51.30↔	Aufb e kut Ureteroileostomie, m Darmres (kontin Stoma)	57.81↔	Naht einer Harnblasenverletzung
56.51.99↔	Aufbau einer kutanen Ureteroileostomie, sonstige	57.82↔	Verschluss einer Zystostomie
56.52.00↔	Revision einer kutanen Ureteroileostomie, n.n.bez.	57.83↔	Verschluss einer vesikointestinalen Fistel
56.52.10↔	Rev e kut Uretilst, m Darminterponat [Conduit]	57.84.00↔	Verschluss einer anderen Harnblasenfistel, n.n.bez.
56.52.20↔	Rev e kut Ureteroileostomie, m Darmres (kontin Stoma)	57.84.10↔	Verschluss e vesikovaginalen Fistel, offen chir (abd)
56.52.99↔	Revision einer kutanen Ureteroileostomie, sonstige	57.84.11↔	Verschluss einer vesikovaginalen Fistel, vaginal
56.61.00↔	Aufbau einer anderen kutanen Ureterostomie, n.n.bez.	57.84.12↔	Verschluss einer vesikovaginalen Fistel, transvesikal
56.61.10↔	Afb e and kt Urtrst, Urtrkneostmie u Trnsrtrknstmie, Lsk	57.84.13↔	Verschluss einer vesikovaginalen Fistel, laparoskopisch
56.61.20↔	Afb e and kt Urtrs, Uwdl e and sprvs Hrnl i e kn Urtrst	57.84.20↔	Verschluss einer vesikokutanen Fistel, offen chir
56.61.99↔	Aufbau einer anderen kutanen Ureterostomie, sonstige	57.84.21↔	Verschluss einer vesikokutanen Fistel, laparoskopisch
56.62↔	Revision einer anderen kutanen Ureterostomie	57.84.99↔	Verschluss einer anderen Harnblasenfistel, sonstige

57.88↔	Sonstige Anastomose an der Harnblase	69.92.39↔	In-vitro-Fertilisation (IVF) und sonstiger Transfer, sonstige
57.89↔	Sonstige plastische Rekonstruktion an der Harnblase	69.92.99↔	Behandlung wegen Infertilität, sonstige
57.92↔	Dilatation am Harnblasenhals	70.12↔	Kuldotomie
57.96↔	Implantation eines elektronischen Blasenstimulators	70.22↔	Kuldoskopie
57.97↔	Ersetzen eines elektronischen Blasenstimulators	71.9↔	Sonstige Operationen an den weiblichen Geschlechtsorganen
57.98↔	Entfernen eines elektronischen Blasenstimulators	82.91↔	Lösung von Adhäsionen an der Hand
58.0↔	Urethrotomie	82.99.10↔	Sonstige Operationen an Sehnen der Hand
58.41↔	Naht einer Urethraverletzung	82.99.20↔	Sonstige Operationen an Faszien der Hand
58.42↔	Verschluss einer Urethrostomie	82.99.30↔	Sonstige Operationen an Muskeln der Hand
58.43.00↔	Verschluss einer anderen Urethrafistel, n.n.bez.	83.02.10↔	Myotomie, Kopf und Hals
58.43.10↔	Verschluss e urethrovaginalen Fistel, offen chir (abd)	83.02.11↔	Myotomie, Schulter und Axilla
58.43.11↔	Verschluss e urethrovaginalen Fistel, laparoskop	83.02.12↔	Myotomie, Oberarm und Ellenbogen
58.43.12↔	Verschluss einer urethrovaginalen Fistel, vaginal	83.02.13↔	Myotomie, Unterarm
58.43.20↔	Verschluss einer urethrokutanen Fistel	83.02.14↔	Myotomie, Brustwand, Bauch und Rücken
58.43.30↔	Verschluss einer urethrorektalen Fistel	83.02.15↔	Myotomie, Leisten- und Genitalregion und Gesäss
58.43.99↔	Verschluss einer anderen Urethrafistel, sonstige	83.02.16↔	Myotomie, Untere Extremität
58.44↔	Reanastomose der Urethra	83.02.19↔	Myotomie, Andere Lokalisation
58.45.00↔	Plast Rekonstruktion b Hypospad o Eüpispad, n.n.bez.	83.03.10↔	Bursotomie, Kopf und Hals
58.45.10↔	Plast Rekonstruktion b Hypospad o Eüpispad, b d Frau	83.03.11↔	Bursotomie, Schulter und Axilla
58.45.20↔	Plst Rk b Hyps o Eüpspd, b Mnn, Schffrchng u Chrdkrmie	83.03.12↔	Bursotomie, Oberarm und Ellenbogen
58.45.21↔	Plast Reko b Hypospad o Eüpispad, b Mann, So Verfahren	83.03.13↔	Bursotomie, Unterarm
58.45.99↔	Plast Rekonstruktion b Hypospad o Eüpispad, sonstige	83.03.14↔	Bursotomie, Brustwand, Bauch und Rücken
58.46.00↔	Sonstige Rekonstruktion der Urethra, n.n.bez.	83.03.15↔	Bursotomie, Leisten- und Genitalregion und Gesäss
58.46.10↔	Rekonstruktion d dist Teils d Urethra nach Verletzung	83.03.16↔	Bursotomie, Untere Extremität
58.46.11↔	Rk d Prs prsttc o d Prs mbrncea d Urth n Vrltz	83.03.19↔	Bursotomie, Andere Lokalisation
58.46.99↔	Sonstige Rekonstruktion der Urethra, sonstige	83.09.10↔	Fremdkentf aus Muskel, Sehne oder Fasz, Kopf und Hals
58.47↔	Urethrale Meatoplastik	83.09.11↔	Fremdkentf aus M, Sehne oder Fasz, Schulter und Axilla
58.49.00↔	Sonstige plastische Rekonstruktion an der Urethra, n.n.bez.	83.09.12↔	Fremdkentf aus M, Sehne oder Fasz, Oberarm und Ellb
58.49.10↔	Einzel Plast Rekonstruktion d Urethra, m Präpu o Penish	83.09.13↔	Fremdkentf aus Muskel, Sehne oder Fasz, Unterarm
58.49.11↔	Einzel Plast Reko d Ureth, m Mund o Harnblschlh, So Reko	83.09.14↔	Fremdkentf aus M, Sehne o Fasz, Bruw, Bauch und Rücken
58.49.20↔	Zweiz Plst Rk d Urth, erst Stzng, m Präp o Pnsh	83.09.15↔	Fremdkentf aus M, Sehn o Fasz, Leist u Genreg u Gesäss
58.49.21↔	Zweiz Plst Rk d Urth, erst Stzng, m Mnd o Hrnblschlh	83.09.16↔	Fremdkentf aus Muskel, Sehne oder Fasz, Untere Extremität
58.49.29↔	S Plst Rk d Urth, zweizeitig, erst Stzng, S Rk	83.09.19↔	Fremdkentf aus Muskel, Sehne oder Fasz, And Lok
58.49.99↔	Sonstige plastische Rekonstruktion an der Urethra, sonstige	83.09.90↔	Sonstige Inzision an den Weichteilen, Kopf und Hals
58.5x.00↔	Lösung einer Urethrastrikture, n.n.bez.	83.09.91↔	Sonstige Inzision an den Weichteilen, Schulter und Axilla
58.5x.10↔	Lös e Urthstrkr, Trnsrthr Inzs d Sphnct urthrae extrns	83.09.92↔	Sonstige Inzision an den Weichteilen, Oberarm und Ellenbogen
58.5x.20↔	Lösung einer Urethrastrikture, Urethrotomia interna	83.09.93↔	Sonstige Inzision an den Weichteilen, Unterarm
58.5x.99↔	Lösung einer Urethrastrikture, sonstige	83.09.94↔	So Inzis an D Weichteilen, Bruw, Bauch und Rücken
58.6↔	Dilatation der Urethra	83.09.95↔	So Inzis an D Weichteilen, Leist u Genreg u Gesäss
58.91↔	Inzision am Periuethralgewebe	83.09.96↔	Sonstige Inzision an den Weichteilen, Untere Extremität
58.92↔	Exzision am Periuethralgewebe	83.09.97↔	Sonstige Inzision an den Weichteilen, Andere Lokalisation
59.00↔	Retroperitoneale Dissektion, n.n.bez.	83.11↔	Tenotomie der Achillessehne
59.09↔	Sonstige Inzision am perirenalen oder periureteralen Gewebe	83.12↔	Tenotomie der Hüft-Adduktoren
59.11↔	Sonstige Lösung von perivesikalen Adhäsionen	83.13.10↔	Inzision einer Sehne, Kopf und Hals
59.12↔	Laparoskopische Lösung von perivesikalen Adhäsionen	83.13.11↔	Inzision einer Sehne, Schulter und Axilla
59.19↔	Sonstige Inzision am perivesikalen Gewebe	83.13.12↔	Inzision einer Sehne, Oberarm und Ellenbogen
59.91↔	Exzision am perirenalen oder perivesikalen Gewebe	83.13.13↔	Inzision einer Sehne, Unterarm
59.92↔	Sonst Operationen am perirenalen o perivesikalen Gewebe	83.13.14↔	Inzision einer Sehne, Brustwand, Bauch und Rücken
59.99↔	Sonstige Operationen an den Harnorganen	83.13.15↔	Inzision e Sehne, Leisten und Genreg und Gesäss
66.31↔	Sonstige beidseitige Ligatur und Quetschung der Tubae uterinae	83.13.16↔	Inzision einer Sehne, Untere Extremität
66.32.00↔	So bds Ligat und Durchtr d Tubae uterinae, n.n.bez.	83.13.19↔	Inzision einer Sehne, Andere Lokalisation
66.32.10↔	So bds Ligat u Durchtr d Tub uter, m part Salpingekt	83.13.20↔	Durchtrennung einer Sehne, Kopf und Hals
66.32.99↔	So bds Ligat und Durchtr d Tubae uterinae, So	83.13.21↔	Durchtrennung einer Sehne, Schulter und Axilla
66.92↔	Einseitige Destruktion oder Verschluss einer Tuba uterina	83.13.22↔	Durchtrennung einer Sehne, Oberarm und Ellenbogen
69.19↔	Sonstige Exz o Destr an Uterus und uterinem Halteapp	83.13.23↔	Durchtrennung einer Sehne, Unterarm
69.6↔	Chir Massnahm zur Provokation oder Regulation d Menstr	83.13.24↔	Durchtrennung einer Sehne, Brustwand, Bauch und Rücken
69.92.01↔	Behandlung wegen Infertilität, n.n.bez.	83.13.25↔	Durchtr e Sehne, Leisten und genitalregion und Gesäss
69.92.10↔	Künstliche Insemination, n.n.bez.	83.13.26↔	Durchtrennung einer Sehne, Untere Extremität
69.92.11↔	Intrauterine Insemination	83.13.29↔	Durchtrennung einer Sehne, Andere Lokalisation
69.92.12↔	Direkte intraperitoneale Insemination (DIPI)	83.14.10↔	Fasziotomie oder Aponeurotomie, Kopf und Hals
69.92.19↔	Künstliche Insemination, sonstige	83.14.11↔	Fasziotomie oder Aponeurotomie, Schulter und Axilla
69.92.20↔	Fllklpkt u Ovmsp, intrtb Gmtntrf (GIFT), n.n.bez.	83.14.12↔	Fasziotomie oder Aponeurotomie, Oberarm und Ellenbogen
69.92.21↔	Perkutane Follikelpunktion (unter sonographischer Kontrolle)	83.14.13↔	Fasziotomie oder Aponeurotomie, Unterarm
69.92.22↔	Laparoskopische Ovumaspiration	83.14.14↔	Fasziotomie o Aponeurotomie, Brustwand, Bauch und Rücken
69.92.23↔	Transvaginale Ovumaspiration	83.14.15↔	Fasziotomie o Aponeurotomie, Leist u Genreg u Gesäss
69.92.24↔	Laparask Ovumasp m intratubärem Gametentrif (GIFT)	83.14.16↔	Fasziotomie oder Aponeurotomie, Untere Extremität
69.92.29↔	Follikelpkt u Ovumasp, intratub Gametentrif (GIFT), So	83.14.19↔	Fasziotomie oder Aponeurotomie, Andere Lokalisation
69.92.30↔	In-vitro-Fertilisation (IVF) und sonstiger Transfer, n.n.bez.	83.19.10↔	Durchtrennung eines Muskels, Kopf und Hals
69.92.31↔	Embryotransfer	83.19.11↔	Durchtrennung eines Muskels, Schulter und Axilla
69.92.32↔	Intratubärer Zygotentransfer (ZIFT)	83.19.12↔	Durchtrennung eines Muskels, Oberarm und Ellenbogen

83.19.13↔	Durchtrennung eines Muskels, Unterarm	83.44.12↔	Sonstige Fasziektomie, Oberarm und Ellenbogen
83.19.14↔	Durchtrennung eines Muskels, Bruw, Bauch und Rücken	83.44.13↔	Sonstige Fasziektomie, Unterarm
83.19.15↔	Durchtr e Muskels, Leisten und Genreg und Gesäss	83.44.14↔	Sonstige Fasziektomie, Brustwand, Bauch und Rücken
83.19.16↔	Durchtrennung eines Muskels, Untere Extremität	83.44.15↔	Sonstige Fasziektomie, Leisten- und Genitalregion und Gesäss
83.19.19↔	Durchtrennung eines Muskels, Andere Lokalisation	83.44.16↔	Sonstige Fasziektomie, Untere Extremität
83.19.20↔	Desins von Muskel, Sehne und Faszie, Kopf und Hals	83.44.19↔	Sonstige Fasziektomie, Andere Lokalisation
83.19.21↔	Desins von Muskel, Sehne und Fasz, Schulter und Axilla	83.44.99↔	Sonstige Fasziektomie, sonstige
83.19.22↔	Desins von Muskel, Sehne und Faszie, Oberarm und Ellb	83.45.10↔	Sonstige Myektomie, Kopf und Hals
83.19.23↔	Desinsertion von Muskel, Sehne und Faszie, Unterarm	83.45.11↔	Sonstige Myektomie, Schulter und Axilla
83.19.24↔	Desins von M, Sehne und Fasz, Bruw, Bauch und Rücken	83.45.12↔	Sonstige Myektomie, Oberarm und Ellenbogen
83.19.25↔	Desins von M, Sehn u Fasz, Leist u Genreg u Gesäss	83.45.13↔	Sonstige Myektomie, Unterarm
83.19.26↔	Desins von Muskel, Sehne und Faszie, Untere Extremität	83.45.14↔	Sonstige Myektomie, Brustwand, Bauch und Rücken
83.19.29↔	Desins von Muskel, Sehne und Faszie, And Lokalisation	83.45.15↔	Sonstige Myektomie, Leisten- und Genitalregion und Gesäss
83.19.30↔	Lappenstieldurchtrennung nach Lappenpl, Kopf und Ha	83.45.16↔	Sonstige Myektomie, Untere Extremität
83.19.31↔	Lappenstidurcht nach Lappenpl, Schulter und Axilla	83.45.19↔	Sonstige Myektomie, Andere Lokalisation
83.19.32↔	Lappenstidurcht nach Lappenpl, Oberarm und Ellb	83.49.10↔	Exzision einer Sehnscheide, Kopf und Hals
83.19.33↔	Lappenstidurchtrennung nach Lappenplastik, Unterarm	83.49.11↔	Exzision einer Sehnscheide, Schulter und Axilla
83.19.34↔	Lappenstidurcht nach Lappenpl, Bruw, Bauch und Rücken	83.49.12↔	Exzision einer Sehnscheide, Oberarm und Ellenbogen
83.19.35↔	Lappenstidurcht na Lappenpl, Leist u Genreg u Gesäss	83.49.13↔	Exzision einer Sehnscheide, Unterarm
83.19.36↔	Lappenstieldurchtrennung nach Lappenpl, Untere Extrem	83.49.14↔	Exzision einer Sehnscheide, Brustwand und Rücken
83.19.39↔	Lappenstidurcht nach Lappenpl, And Lokalisation	83.49.15↔	Exz e Sehnscheide, Leisten und Genreg und Gesäss
83.19.90↔	Sonstige Durchtrennung von Weichteilen, Kopf und Hals	83.49.16↔	Exzision einer Sehnscheide, Untere Extremität
83.19.91↔	Sonstige Durchtrennung von Weichteilen, Schulter und Axilla	83.49.19↔	Exzision einer Sehnscheide, Andere Lokalisation
83.19.92↔	Sonst Durchtrennung von Weichteilen, Oberarm und Ellenbogen	83.49.20↔	Kompartmentresektion, Kopf und Hals
83.19.93↔	Sonstige Durchtrennung von Weichteilen, Unterarm	83.49.21↔	Kompartmentresektion, Schulter und Axilla
83.19.94↔	So Durchtr von Weichteilen, Bruw, Bauch und Rücken	83.49.22↔	Kompartmentresektion, Oberarm und Ellenbogen
83.19.95↔	So Durchtr von Weichteilen, Leist u Genreg u Gesäss	83.49.23↔	Kompartmentresektion, Unterarm
83.19.96↔	Sonstige Durchtrennung von Weichteilen, Untere Extremität	83.49.24↔	Kompartmentresektion, Brustwand, Bauch und Rücken
83.19.97↔	Sonstige Durchtrennung von Weichteilen, Andere Lokalisation	83.49.25↔	Kompartmentresektion, Leisten und Genreg und Gesäss
83.21.11↔	Offene Biopsie an den Weichteilen	83.49.26↔	Kompartmentresektion, Untere Extremität
83.21.21↔	Offene Biopsie am Muskel	83.49.29↔	Kompartmentresektion, Andere Lokalisation
83.21.30↔	Biopsie an den Weichteilen, Biopsie an einem Schleimbeutel	83.49.30↔	Sonstige Exzision von Weichteilen, Kopf und Hals
83.31.10↔	Exzision einer Läsion an einer Sehnscheide, Kopf und Hals	83.49.31↔	Sonstige Exzision von Weichteilen, Schulter und Axilla
83.31.11↔	Exz e Läsion an e Sehnscheide, Schulter und Axilla	83.49.32↔	Sonstige Exzision von Weichteilen, Oberarm und Ellenbogen
83.31.12↔	Exzision e Läsion an e Sehnscheide, Oberarm und Ellb	83.49.33↔	Sonstige Exzision von Weichteilen, Unterarm
83.31.13↔	Exzision einer Läsion an einer Sehnscheide, Unterarm	83.49.34↔	Sonst Exzision von Weichteilen, Brustwand, Bauch u Rücken
83.31.14↔	Exz e Läs an e Sehnscheid, Brustwand, Bauch u Rücken	83.49.35↔	So Exz von Weichteilen, Leist und Genreg und Gesäss
83.31.15↔	Exz e Läs an e Sehnscheid, Leist u Genreg u Gesäss	83.49.36↔	Sonstige Exzision von Weichteilen, Untere Extremität
83.31.16↔	Exz einer Läsion an einer Sehnscheide, Untere Extremität	83.49.39↔	Sonstige Exzision von Weichteilen, Andere Lokalisation
83.31.19↔	Exzision e Läsion an e Sehnscheide, And Lokalisation	83.5x.10↔	Bursektomie, Kopf und Hals
83.32.10↔	Exzision einer Läsion an einem Muskel, Kopf und Hals	83.5x.11↔	Bursektomie, Schulter und Axilla
83.32.11↔	Exzision einer Läsion an einem Muskel, Schulter und Arm	83.5x.12↔	Bursektomie, Oberarm und Ellenbogen
83.32.12↔	Exzision e Läsion an e Muskel, Bruw, Bauch und Rücken	83.5x.13↔	Bursektomie, Unterarm
83.32.13↔	Exz e Läs an e Muskel, Leisten und Genreg und Gesäss	83.5x.14↔	Bursektomie, Brustwand, Bauch und Rücken
83.32.14↔	Exzision einer Läsion an einem Muskel, Untere Extremität	83.5x.15↔	Bursektomie, Leisten- und Genitalregion und Gesäss
83.32.19↔	Exzision einer Läsion an einem Muskel, Andere Lokalisation	83.5x.16↔	Bursektomie, Untere Extremität
83.39.10↔	Exzision einer Läsion an einer Sehne, Kopf und Hals	83.5x.19↔	Bursektomie, Andere Lokalisation
83.39.11↔	Exzision einer Läsion an einer Sehne, Schulter und Arm	83.61.11↔	Naht einer Sehnscheide, Schulter und Axilla
83.39.12↔	Exz e Läs and Weicht, Exz e Läs e Shn, Brw, Bauch u Rücken	83.61.12↔	Naht einer Sehnscheide, Oberarm und Ellenbogen
83.39.13↔	Exz e Läs an e Sehne, Leisten und Genreg und Gesäss	83.61.13↔	Naht einer Sehnscheide, Unterarm
83.39.14↔	Exzision einer Läsion an einer Sehne, Untere Extremität	83.61.14↔	Naht einer Sehnscheide, Brustwand, Bauch und Rücken
83.39.19↔	Exzision einer Läsion an einer Sehne, And Lokalisation	83.61.15↔	Naht einer Sehnscheide, Leisten- und Genitalreg u Gesäss
83.39.20↔	Exzision einer Läsion an einer Faszie, Kopf und Hals	83.61.16↔	Naht einer Sehnscheide, Untere Extremität
83.39.21↔	Exzision einer Läsion an einer Faszie, Schulter und Arm	83.61.19↔	Naht einer Sehnscheide, Andere Lokalisation
83.39.22↔	Exzision e Läsion an e Faszie, Bruw, Bauch und Rücken	83.62.10↔	Sekundäre Naht einer Sehne, Kopf und Hals
83.39.23↔	Exz e Läsion an e Fasz, Leisten und Genreg und Gesäss	83.62.11↔	Sekundäre Naht einer Sehne, Schulter und Axilla
83.39.24↔	Exzision e Läsion an e Faszie, Untere Extremität	83.62.12↔	Sekundäre Naht einer Sehne, Oberarm und Ellenbogen
83.39.29↔	Exzision e Läsion an e Faszie, And Lokalisation	83.62.13↔	Sekundäre Naht einer Sehne, Unterarm
83.41↔	Exzision einer Sehne zur Transplantation	83.62.14↔	Sekundäre Naht einer Sehne, Brustwand, Bauch und Rücken
83.42.10↔	Sonstige Tenonektomie, Kopf und Hals	83.62.15↔	Sekundäre Naht e Sehne, Leisten und Genreg und Gesäss
83.42.11↔	Sonstige Tenonektomie, Schulter und Axilla	83.62.16↔	Sekundäre Naht einer Sehne, Untere Extremität
83.42.12↔	Sonstige Tenonektomie, Oberarm und Ellenbogen	83.62.19↔	Sekundäre Naht einer Sehne, Andere Lokalisation
83.42.13↔	Sonstige Tenonektomie, Unterarm	83.64.10↔	Sonstige Naht einer Sehne, Kopf und Hals
83.42.14↔	Sonstige Tenonektomie, Brustwand, Bauch und Rücken	83.64.11↔	Sonstige Naht einer Sehne, Schulter und Axilla
83.42.15↔	Sonstige Tenonektomie, Leisten- und Genitalregion und Gesäss	83.64.12↔	Sonstige Naht einer Sehne, Oberarm und Ellenbogen
83.42.16↔	Sonstige Tenonektomie, Untere Extremität	83.64.13↔	Sonstige Naht einer Sehne, Unterarm
83.42.19↔	Sonstige Tenonektomie, Andere Lokalisation	83.64.14↔	Sonstige Naht einer Sehne, Brustwand, Bauch und Rücken
83.44.00↔	Sonstige Fasziektomie, n.n.bez.	83.64.15↔	Sonst Naht einer Sehne, Leisten- und Genitalreg u Gesäss
83.44.10↔	Sonstige Fasziektomie, Kopf und Hals	83.64.16↔	Sonstige Naht einer Sehne, Untere Extremität
83.44.11↔	Sonstige Fasziektomie, Schulter und Axilla	83.64.19↔	Sonstige Naht einer Sehne, Andere Lokalisation



83.65.10↔	Sonstige Naht an Muskel oder Faszie, Kopf und Hals	83.87.95↔	Sonstige Plast Op a M, Leist und Genreg und Gesäss
83.65.11↔	Sonstige Naht an Muskel oder Faszie, Schulter und Axilla	83.87.96↔	Sonstige plastische Operationen am Muskel, Untere Extremität
83.65.12↔	Sonstige Naht an Muskel oder Faszie, Oberarm und Ellenbogen	83.87.97↔	Sonstige plastische Operationen a Muskel, And Lok
83.65.13↔	Sonstige Naht an Muskel oder Faszie, Unterarm	83.88.10↔	Augmentation einer Sehne, Kopf und Hals
83.65.14↔	Sonst Naht an Muskel o Faszie, Brustwand, Bauch und Rücken	83.88.11↔	Augmentation einer Sehne, Schulter und Axilla
83.65.15↔	Sonstige Nht an M o Fasz, Leist und Genreg und Gesäss	83.88.12↔	Augmentation einer Sehne, Oberarm und Ellenbogen
83.65.16↔	Sonstige Naht an Muskel oder Faszie, Untere Extremität	83.88.13↔	Augmentation einer Sehne, Unterarm
83.65.19↔	Sonstige Naht an Muskel oder Faszie, Andere Lokalisation	83.88.14↔	Augmentation einer Sehne, Brustwand, Bauch und Rücken
83.72.10↔	Sehnenverkürzung, Kopf und Hals	83.88.15↔	Augm einer Sehne, Leisten und Genitalregion und Gesäss
83.72.11↔	Sehnenverkürzung, Schulter und Axilla	83.88.16↔	Augmentation einer Sehne, Untere Extremität
83.72.12↔	Sehnenverkürzung, Oberarm und Ellenbogen	83.88.19↔	Augmentation einer Sehne, Andere Lokalisation
83.72.13↔	Sehnenverkürzung, Unterarm	83.88.20↔	Sehnersatzplastik, Kopf und Hals
83.72.14↔	Sehnenverkürzung, Brustwand, Bauch und Rücken	83.88.21↔	Sehnersatzplastik, Schulter und Axilla
83.72.15↔	Sehnenverkürzung, Leisten- und Genitalregion und Gesäss	83.88.22↔	Sehnersatzplastik, Oberarm und Ellenbogen
83.72.16↔	Sehnenverkürzung, Untere Extremität	83.88.23↔	Sehnersatzplastik, Unterarm
83.72.19↔	Sehnenverkürzung, Andere Lokalisation	83.88.24↔	Sehnersatzplastik, Brustwand, Bauch und Rücken
83.73.10↔	Reinsertion einer Sehne, Kopf und Hals	83.88.25↔	Sehnersatzplastik, Leisten und Genreg und Gesäss
83.73.11↔	Reinsertion einer Sehne, Schulter und Axilla	83.88.26↔	Sehnersatzplastik, Untere Extremität
83.73.12↔	Reinsertion einer Sehne, Oberarm und Ellenbogen	83.88.29↔	Sehnersatzplastik, Andere Lokalisation
83.73.13↔	Reinsertion einer Sehne, Unterarm	83.88.30↔	Schaffung eines Sehnen-Transplantatlagers, Kopf und Hals
83.73.14↔	Reinsertion einer Sehne, Brustwand, Bauch und Rücken	83.88.31↔	Schaffung e Sehntxlag, Schult und Axilla
83.73.15↔	Reinsertion einer Sehne, Leisten- und Genitalregion und Gesäss	83.88.32↔	Schaffung e Sehnen-Transplantatlagers, Oberarm und Ellb
83.73.16↔	Reinsertion einer Sehne, Untere Extremität	83.88.33↔	Schaffung eines Sehnen-Transplantatlagers, Unterarm
83.73.19↔	Reinsertion einer Sehne, Andere Lokalisation	83.88.34↔	Schaffung e Sehntxlag, Bruw, Bauch und Rücken
83.74.10↔	Reinsertion eines Muskels, Kopf und Hals	83.88.35↔	Schaffung e Sehntxlag, Leist und Genreg und Gesäss
83.74.11↔	Reinsertion eines Muskels, Schulter und Axilla	83.88.36↔	Schaffung e Sehnen-Transplantatlagers, Untere Extremität
83.74.12↔	Reinsertion eines Muskels, Oberarm und Ellenbogen	83.88.39↔	Schaffung e Sehnen-Transplantatlagers, And Lokalisation
83.74.13↔	Reinsertion eines Muskels, Unterarm	83.88.40↔	Tenodese, Kopf und Hals
83.74.14↔	Reinsertion eines Muskels, Brustwand, Bauch und Rücken	83.88.41↔	Tenodese, Schulter und Axilla
83.74.15↔	Reinsertion eines Muskels, Leisten- und Genitalregion	83.88.42↔	Tenodese, Oberarm und Ellenbogen
83.74.16↔	Reinsertion eines Muskels, Untere Extremität	83.88.43↔	Tenodese, Unterarm
83.74.19↔	Reinsertion eines Muskels, Andere Lokalisation	83.88.44↔	Tenodese, Brustwand, Bauch und Rücken
83.77.10↔	Muskeltransfer oder -transplantation, Kopf und Hals	83.88.45↔	Tenodese, Leisten- und Genitalregion und Gesäss
83.77.11↔	Muskeltransfer oder -transplantation, Schulter und Axilla	83.88.46↔	Tenodese, Untere Extremität
83.77.12↔	Muskeltransfer oder -transplantation, Oberarm und Ellenbogen	83.88.49↔	Tenodese, Andere Lokalisation
83.77.13↔	Muskeltransfer oder -transplantation, Unterarm	83.88.90↔	Sonstige plastische Operationen an der Sehne, Kopf und Hals
83.77.14↔	Muskeltransfer o transplantation, Bruw, Bauch und Rücken	83.88.91↔	Sonstige plastische Op an d Sehne, Schulter und Axilla
83.77.15↔	Muskeltransfer o Tx, Leist und Genreg und Gesäss	83.88.92↔	Sonstige plastische Op an d Sehne, Oba und Ellb
83.77.16↔	Muskeltransfer oder -transplantation, Untere Extremität	83.88.93↔	Sonstige plastische Operationen an der Sehne, Unterarm
83.77.19↔	Muskeltransfer oder -transplantation, Andere Lokalisation	83.88.94↔	Sonstige Plast Op an d Sehne, Bruw, Bauch und Rücken
83.85.10↔	Verlängerung von Muskel oder Sehne, Kopf und Hals	83.88.95↔	So Plast Op an d Sehne, Leist und Genreg und Gesäss
83.85.11↔	Verlängerung von Muskel oder Sehne, Schulter und Axilla	83.88.96↔	Sonstige plastische Operationen an der Sehne, Untere Extremität
83.85.12↔	Verlängerung von Muskel oder Sehne, Oberarm und Ellb	83.88.97↔	Sonstige plastische Operationen an d Sehne, And Lok
83.85.13↔	Verlängerung von Muskel oder Sehne, Unterarm	83.89.10↔	Verlängerung, Verkürzung und Dopp e Fasz, Kopf und Hals
83.85.14↔	Verlängerung von Muskel oder Sehne, Bruw, Bauch und Rücken	83.89.11↔	Verlängerung, Verk u Dopp e Fasz, Schult u Axilla
83.85.15↔	Verlängerung von Muskel oder Sehne, Leist und Genreg und Gesäss	83.89.12↔	Verlängerung, Verkürzung und Dopp e Fasz, Oba und Ellb
83.85.16↔	Verlängerung von Muskel oder Sehne, Untere Extremität	83.89.13↔	Verlängerung, Verkürzung und Dopp e Faszie, Unterarm
83.85.19↔	Verlängerung von Muskel oder Sehne, Andere Lokalisation	83.89.14↔	Verlängerung, Verk u Dopp e Fasz, Bruw, Bauch u Rücken
83.85.20↔	Verkürzung von Muskel oder Sehne, Kopf und Hals	83.89.15↔	Verl, Verk u Dopp e Fasz, Leist u Genreg u Gesäss
83.85.21↔	Verkürzung von Muskel oder Sehne, Schulter und Axilla	83.89.16↔	Verlängerung, Verkürzung u Dopp e Fasz, Untere Extremität
83.85.22↔	Verkürzung von Muskel oder Sehne, Oberarm und Ellb	83.89.19↔	Verlängerung, Verkürzung und Dopp e Fasz, And Lok
83.85.23↔	Verkürzung von Muskel oder Sehne, Unterarm	83.89.20↔	Deckung eines Defektes an einer Faszie, Kopf und Hals
83.85.24↔	Verkürzung von Muskel oder Sehne, Bruw, Bauch und Rücken	83.89.21↔	Deckung eines Defektes an einer Faszie, Schulter und Axilla
83.85.25↔	Verkürzung von Muskel oder Sehne, Leist und Genreg und Gesäss	83.89.22↔	Deckung e Def an einer Faszie, Oberarm und Ellenbogen
83.85.26↔	Verkürzung von Muskel oder Sehne, Untere Extremität	83.89.23↔	Deckung eines Defektes an einer Faszie, Unterarm
83.85.29↔	Verkürzung von Muskel oder Sehne, Andere Lokalisation	83.89.24↔	Deckung e Def an einer Faszie, Bruw, Bauch und Rücken
83.86↔	Quadrizepssehnen-Rekonstruktion	83.89.25↔	Deckung e Def an e Fasz, Leisten und Genreg und Gesäss
83.87.10↔	Muskelplastik, Kopf und Hals	83.89.26↔	Deckung eines Defektes an einer Faszie, Untere Extremität
83.87.11↔	Muskelplastik, Schulter und Axilla	83.89.29↔	Deckung eines Defektes an einer Faszie, And Lokalisation
83.87.12↔	Muskelplastik, Oberarm und Ellenbogen	83.89.90↔	Sonstige plastische Operationen an der Faszie, Kopf und Hals
83.87.13↔	Muskelplastik, Unterarm	83.89.91↔	Sonstige plastische Op an d Fasz, Schulter und Axilla
83.87.14↔	Muskelplastik, Brustwand, Bauch und Rücken	83.89.92↔	Sonstige plastische Op an d Fasz, Oba und Ellb
83.87.15↔	Muskelplastik, Leisten- und Genitalregion und Gesäss	83.89.93↔	Sonstige plastische Operationen an der Faszie, Unterarm
83.87.16↔	Muskelplastik, Untere Extremität	83.89.94↔	Sonstige Plast Op an d Fasz, Bruw, Bauch und Rücken
83.87.19↔	Muskelplastik, Andere Lokalisation	83.89.95↔	So Plast Op an d Fasz, Leist und Genreg und Gesäss
83.87.90↔	Sonstige plastische Operationen am Muskel, Kopf und Hals	83.89.96↔	Sonstige plastische Operationen an der Faszie, Untere Extremität
83.87.91↔	Sonstige plastische Operationen am Muskel, Schulter und Axilla	83.89.97↔	Sonstige plastische Operationen an d Fasz, And Lok
83.87.92↔	Sonstige plastische Operationen am Muskel, Oberarm und Ellb	83.91.10↔	Lös von Adhäs von M, Sehne, Fasz u Bursa, Kopf u Hals
83.87.93↔	Sonstige plastische Operationen am Muskel, Unterarm	83.91.11↔	Lös v Adhäs v M, Sehne, Fasz u Bursa, Schult u Axilla
83.87.94↔	Sonstige plastische Op am Muskel, Bruw, Bauch und Rücken	83.91.12↔	Lös von Adhäs von M, Sehne, Fasz u Bursa, Oba u Ellb

83.91.13↔	Lös von Adhäs von M, Sehne, Fasz und Bursa, Unterarm	86.06.20↔	Eins vllst Implbr Infmpm z intrth u epd Infns m prgrmb var Tgspr
83.91.14↔	Lös v Adhäs v M, Shn, Fsz u Brs, Brw, Bauch u Rückn	86.06.21↔	Eins vllst Implbr Infmpm z intrth u epd Infns knst Flssr (gdb)
83.91.15↔	Lös v Adhäs v M, Shn, Fsz u Brs, Leist u Gnrg u Gsäss	86.06.99↔	Einsetz e vollständig implantbar Infmpump, sonstige
83.91.16↔	Lös von Adhäs von M, Sehne, Fasz u Bursa, Unt Extrem	86.08.00↔	Ersetz e vollständig implantbar Infmpump, n.n.bez.
83.91.19↔	Lös von Adhäs von M, Sehne, Fasz und Bursa, And Lok	86.08.10↔	Ers e vllst Implbr Infmpm z intrv Infns m prgrmb vriab Tgspr
83.92↔	Einsetzen oder Ersetzen eines Skelettmuskelstimulators	86.08.11↔	Ers e vllst Implbr Infmpm z intrv Infns m knst Flssr (gdb)
83.99.10↔	Andere Operationen an Sehnen, Kopf und Hals	86.08.20↔	Ers e vllst Implbr Infmpm z intrth/epd Infns m prog varr Tgspr
83.99.11↔	Andere Operationen an Sehnen, Schulter und Axilla	86.08.21↔	Ers e vllst Implbr Infmpm z intrth u epd Infns m knst Flssr (gdb)
83.99.12↔	Andere Operationen an Sehnen, Oberarm und Ellenbogen	86.08.99↔	Ersetz e vollständig implantbar Infmpump, sonstige
83.99.13↔	Andere Operationen an Sehnen, Unterarm	86.22.20‡↔	Grfl Débr v Wnd, Infkt o Vrbr d Exz m Enl Mdräg a Kpf (auss Lp)
83.99.14↔	And Operationen an Sehnen, Brustwand, Bauch und Rücken	86.22.27‡↔	Grfl Débr v Wnd, Infkt o Vrbr d Exz m Enl Mdräg Leist u Gnrg
83.99.15↔	And Operationen an Sehnen, Leist und Genreg und Gesäss	86.22.28‡↔	Grfl Débr v Wnd, Infkt o Vrbr d Exz m Enl Mdräg unt Extrm
83.99.16↔	Andere Operationen an Sehnen, Untere Extremität	86.22.29‡↔	Grfl Débr v Wnd, Infkt o Vrbr d Exz m Enl Mdräg and Lk
83.99.19↔	Andere Operationen an Sehnen, Andere Lokalisation	86.84.10↔	Korrektur einer Narbenkontraktur oder Bride am Kopf
83.99.20↔	And Operationen an Muskel, Fasz und Bursa, Kopf und Ha	86.84.13↔	Korrektur einer Narbenkontraktur oder Bride an Unterarm
83.99.21↔	And Op an M, Fasz und Bursa, Schulter und Axilla	86.84.14↔	Korrektur einer Narbenkontraktur oder Bride an der Hand
83.99.22↔	And Operationen an M, Fasz und Bursa, Oberarm und Ellb	86.84.17↔	Krr e Nrbnkntrkr o Brd an d Leist u Gnrg o a Gsäss
83.99.23↔	And Operationen an Muskel, Faszie und Bursa, Unterarm	86.84.18↔	Korr e Narbenkontraktur oder Bride an d unteren Extrem
83.99.24↔	And Op an M, Fasz und Bursa, Bruw, Bauch und Rücken	86.84.19↔	Korr e Narbenkontraktur oder Bride an and Lokalisation
83.99.25↔	And Op an M, Fasz u Bursa, Leist u Genreg u Gesäss	86.88.50↔	Anl o Wchs e Syst z Vkuumvrs, tief, an Kn u Gl d Extrm
83.99.26↔	And Operationen an M, Fasz und Bursa, Untere Extrem	86.88.51↔	Anl o Wchs e Syst z Vkuumvrs, tief, an Thr, Mdst u Strm
83.99.29↔	And Operationen an Muskel, Fasz und Bursa, And Lok	86.88.52↔	Anl o Wechsel e Syst zur Vakuumversiegelung, a off Abd
83.99.30↔	Revision (ohne Ersetzen) e Skelettmuskelstimulators	86.88.53↔	Anl o Wechsel e Syst zur Vakuumvrs, endorektal
86.06.00↔	Einsetz e vollständig implantbar Infmpump, n.n.bez.	86.88.59↔	Anl o Wchs e Syst z Vkuumvrs, an Haut u Unth o snst Lk
86.06.10↔	Eins e vllst Implbr Infmpm z intrv Infns m prgrmb vriab Tgspr		
86.06.11↔	Eins e vllst Implbr Infmpm z intrv Infns m knst Flssr (gdb)		

## Prozedur N11-2

54.93‡↔ Formung einer kutaneoperitonealen Fistel

## Prozedur N11-3

40.22.00↔	Exzision eines mamma-internalen Lymphknotens, n.n.bez.	40.3x.25↔	Regionale Lymphekt i Rahmen e and Eingr, inguinale
40.22.10↔	Exzision e mamma-internalen Lymphknotens, thorakoskop	40.3x.26↔	Reg Lymphekt i Rahmen e and Eingr, mediast und peribr
40.22.20↔	Exzision e mamma-internalen Lymphknotens, offen chirurgisch	40.3x.29↔	Regionale Lymphekt i Rahmen e and Eingr, sonstige
40.22.99↔	Exzision eines mamma-internalen Lymphknotens, sonstige	41.5↔	Totale Splenektomie
40.24.00↔	Exzision eines inguinalen Lymphknotens, n.n.bez.	46.03↔	Exteriorisation des Dickdarms
40.24.10↔	Exz e inguinalen Lymphkn, offen chir, ohne Markierung	46.10↔	Kolostomie, n.n.bez.
40.24.11↔	Exz inguinl Lkn, o chr, m Rdionklidm o Farbstrmk (Sent-Lyekt)	46.11↔	Temporäre Kolostomie
40.24.20↔	Exzision eines inguinalen Lymphknotens, laparoskopisch	46.13↔	Permanente Kolostomie
40.24.99↔	Exzision eines inguinalen Lymphknotens, sonstige	46.20↔	Ileostomie, n.n.bez.
40.29.00↔	Einfache Exzision einer and lymphatischen Struktur, n.n.bez.	46.21↔	Temporäre Ileostomie
40.29.10↔	Exzision eines mediastinalen Lymphknotens, n.n.bez.	46.22↔	Kontinente Ileostomie
40.29.11↔	Exzision eines mediastinalen Lymphknotens, offen chirurgisch	46.23↔	Sonstige permanente Ileostomie
40.29.12↔	Exzision eines mediastinalen Lymphknotens, thorakoskopisch	46.39.10↔	Sonstige Enterostomie, Anlage einer Bishop-Koop-Anastomose
40.29.19↔	Exzision eines mediastinalen Lymphknotens, sonstige	46.41.11↔	Neueinpflanzung eines Dünndarm-Stomas
40.29.20↔	Exzision eines paraaortalen Lymphknotens	46.41.12↔	Abtr des vorverlagerten Teiles eines Dünndarm-Stomas
40.29.30↔	Exzision eines iliakalen Lymphknotens	46.41.20↔	Umwandlung eines Dünndarm-Stomas in ein kontinentes Stoma
40.29.70↔	Exzision eines Lymphangioms oder Hygroma cysticum	46.43.11↔	Neueinpflanzung eines Kolostomas
40.29.80↔	Exz mehrerer abd Lymphknst (mit Leberbiop), n.n.bez.	46.43.12↔	Abtragung des vorverlagerten Teiles eines Kolostomas
40.29.81↔	Exz mhr abd Lymphknstt (m Lbrbiop), offn chr [StgLprt]	46.43.20↔	Umwandlung eines Kolostomas in ein kontinentes Stoma
40.29.82↔	Exz mhr abd Lymphknstt (m Lbrbiop), lprsk [StgLprskpie]	54.4x.11↔	Exzision von Mesenterium
40.29.89↔	Exz mehrerer abd Lymphknst (mit Leberbiop), sonstige	54.4x.12↔	Exzision von Omentum
40.29.99↔	Einfache Exzision einer and lymphatischen Struktur, sonst	54.99.41↔	S Op i d AbdRg, Entf o Vrschl e ktrpt Fstl (Kthvrwsys)
40.3x.00↔	Exzision von regionalen Lymphknoten, n.n.bez.	54.99.50↔	So Op i d AbdReg, Anl e temp Bauchwandverschlusses
40.3x.09↔	Exzision von regionalen Lymphknoten, sonstige	56.51.00↔	Aufbau einer kutanen Ureteroileostomie, n.n.bez.
40.3x.10↔	Regionale Lymphadenektomie als selbständiger Eingriff, n.n.bez.	56.51.10↔	Afb e kt Urt, Urkt [IlmCndt] o Urktst [Kln/SgmCndt], off chr
40.3x.11↔	Regionale Lymphadenektomie als selbständiger Eingriff, zervikal	56.51.11↔	Afb e kt Urt, Urkt [IlmCndt] o Urktst [Kln/SgCdt], Lsk
40.3x.12↔	Regionale Lymphadenektomie als selbständiger Eingriff, axillär	56.51.12↔	Afb e kt Urtst, m Drmtrprt [Cndt] (N knntn Strm), S Zg
40.3x.13↔	Rg Lymphkt als slbst Engr, praort, plvn, obtrtrsch o iliakl	56.51.20↔	Afb e kt Urtst, Umwdl e and sprvs Hrnl i e ktn Urtst
40.3x.14↔	Reg Lymphekt als slbst Eingr, inguinal, offen chir	56.51.30↔	Aufb e kut Ureteroileostomie, m Darmres (kontin Stoma)
40.3x.15↔	Reg Lymphekt als slbst Eingr, inguinale, laparask	56.51.99↔	Aufbau einer kutanen Ureteroileostomie, sonstige
40.3x.16↔	Reg Lymphekt als slbst Eingr, mediast und peribr	56.52.00↔	Revision einer kutanen Ureteroileostomie, n.n.bez.
40.3x.19↔	Regionale Lymphadenektomie als selbständiger Eingriff, sonst	56.52.10↔	Rev e kut Uretilst, m Darminterponat [Conduit]
40.3x.20↔	Regionale Lymphekt i Rahmen e and Eingr, n.n.bez.	56.52.20↔	Rev e kut Ureteroileostomie, m Darmres (kontin Stoma)
40.3x.21↔	Regionale Lymphekt i Rahmen e and Eingr, zervikal	56.52.99↔	Revision einer kutanen Ureteroileostomie, sonstige
40.3x.22↔	Regionale Lymphekt i Rahmen e and Eingr, axillär	56.61.00↔	Aufbau einer anderen kutanen Ureterostomie, n.n.bez.
40.3x.23↔	Rg Lymphkt i Rhmn e and Engr, praort, plvn o iliakl	56.61.10↔	Afb e and kt Urtrst, Urtrkneostmie u Trnsrknstmie, Lsk
40.3x.24↔	Regionale Lymphekt i Rahmen e and Eingr, obturatorisch	56.61.20↔	Afb e and kt Urtrs, Uwdl e and sprvs Hrnl i e kn Urtrst

56.61.99↔	Aufbau einer anderen kutanen Ureterostomie, sonstige	57.79.99↔	Sonstige totale Zystektomie, sonstige
56.62↔	Revision einer anderen kutanen Ureterostomie	57.84.10↔	Verschluss e vesikovaginalen Fistel, offen chir (abd)
56.71.00↔	Harnableitung in den Darm, n.n.bez.	57.84.11↔	Verschluss einer vesikovaginalen Fistel, vaginal
56.71.10↔	Ureterosigmoideostomie m Reservoirbildung, offen chir	57.84.12↔	Verschluss einer vesikovaginalen Fistel, transvesikal
56.71.11↔	Ureterosigmoideostomie mit Reservoirbildung, laparask	57.84.13↔	Verschluss einer vesikovaginalen Fistel, laparoskopisch
56.71.20↔	Umwandlung e and suprades Harnabl i e Harnabl i D Darm	57.84.20↔	Verschluss einer vesikokutanen Fistel, offen chir
56.71.99↔	Harnableitung in den Darm, sonstige	57.84.21↔	Verschluss einer vesikokutanen Fistel, laparoskopisch
56.72↔	Revision einer ureterointestinalen Anastomose	57.84.99↔	Verschluss einer anderen Harnblasenfistel, sonstige
56.75↔	Transureteroureterostomie	57.96↔	Implantation eines elektronischen Blasenstimulators
56.92↔	Implantation eines elektronischen Ureterstimulators	57.97↔	Ersetzen eines elektronischen Blasenstimulators
56.93↔	Ersetzen eines elektronischen Ureterstimulators	58.41↔	Naht einer Urethraverletzung
57.71.00↔	Radikale Zystektomie, n.n.bez.	58.49.10↔	Einz Plast Rekonstruktion d Urethra, m Präpu o Penish
57.71.10↔	Rad Zystektomie, oh Urethrektomie, b Mann, offen chir	58.49.11↔	Einz Plast Reko d Ureth, m Mund o Harnblschlh, So Reko
57.71.11↔	Rad Zystektomie, oh Urethrektomie, b Mann, laparask	58.49.20↔	Zweiz Plst Rk d Urth, erst Stzng, m Präp o Pnsh
57.71.20↔	Rad Zystektomie, m Urethrektomie, b Mann, offen chir	58.49.21↔	Zweiz Plst Rk d Urth, erst Stzng, m Mnd o Hrnblschlh
57.71.21↔	Rad Zystektomie, m Urethrektomie, b Mann, laparask	58.49.29↔	S Plst Rk d Urth, zweizeitig, erst Stzng, S Rk
57.71.30↔	Rad Zystektomie, oh Urethrekt, b d Frau, offen chir	86.06.00↔	Einsetz e vollständig implantbar Infmpmp, n.n.bez.
57.71.31↔	Rad Zystektomie, oh Urethrektomie, b d Frau, laparask	86.06.10↔	Eins e vllst Implbr Infmpmp z intrv Infs m prgrmb vriab Tgspr
57.71.40↔	Rad Zystektomie, m Urethrektomie, b d Frau, offen chir	86.06.11↔	Eins e vllst Implbr Infmpmp z intrv Infs m knst Flssr (gdb)
57.71.41↔	Rad Zystektomie, m Urethrektomie, b d Frau, laparask	86.06.20↔	Eins vllst Implbr Infmpmp z intrth u epd Infs m prgrmb var Tgspr
57.71.50↔	Rd Zystkt, BEvszrtion (Exnt) b Mnn, ofn chr	86.06.21↔	Eins vllst Implbr Infmpmp z intrth u epd Infs knst Flssr (gdb)
57.71.51↔	Rad Zystekt, BeEviszeration (Exent) b Mann, laparask	86.06.99↔	Einsetz e vollständig implantbar Infmpmp, sonstige
57.71.99↔	Radikale Zystektomie, sonstige	86.08.00↔	Ersetz e vollständig implantbar Infmpmp, n.n.bez.
57.79.00↔	Sonstige totale Zystektomie, n.n.bez.	86.08.10↔	Ers e vllst Implbr Infmpmp z intrv Infs m prgrmb vriab Tgspr
57.79.10↔	So tot Zystekt, Einf Zystekt, b Mann, offen chir	86.08.11↔	Ers e vllst Implbr Infmpmp z intrv Infs m knst Flssr (gdb)
57.79.11↔	So tot Zystektomie, Einf Zystektomie, b Mann, laparask	86.08.20↔	Ers e vllst Implbr Infmpmp z intrth/epd Infs m prog varr Tgspr
57.79.20↔	So tot Zystekt, Einf Zystekt, b d Frau, offen chir	86.08.21↔	Ers e vllst Implbr Infmpmp z intrth u epd Infs m m knst Flssr (gdb)
57.79.21↔	So tot Zystekt, Einf Zystekt, b d Frau, laparask	86.08.99↔	Ersetz e vollständig implantbar Infmpmp, sonstige

**ADRG N13****Grosse Eingriffe an Vagina, Zervix und Vulva**

Prozedur in Tabelle N13-1

**DRG N13A****Grosse Eingriffe an Vagina, Zervix und Vulva, Alter > 80 Jahre oder äusserst schwere oder schwere CC**

Alter &gt; 80 Jahre oder PCCL &gt; 2

**DRG N13B****Grosse Eingriffe an Vagina, Zervix und Vulva, Alter < 81 Jahre, ohne äusserst schwere oder schwere CC****Prozedur N13-1**

49.79.00↔	Sonstige Rekonstruktion am Analsphinkter, n.n.bez.	59.3↔	Plikatur am urethrovesikalen Übergang
49.79.10↔	Anteriore Anorektoplastik	59.5↔	Retropubische urethrale Suspension
49.79.11↔	Posteriore sagittale Anorektoplastik	59.72↔	Implantat-Injektion in Urethra und/oder Harnblasenhals
49.79.12↔	Erw Pst sgt Anrktpl m Engrffn an Nchbrggn	67.33↔	Destruktion einer Läsion an der Zervix durch Kryochirurgie
49.79.13↔	Abdper oder sakroabdominoperineale Durchzugsoperation	67.4x.00↔	Zervixamputation, n.n.bez.
49.79.14↔	Anoproktoplastik	67.4x.10↔	Radikale Zervixstumpfextirpation, n.n.bez.
49.79.15↔	Sonstige plastische Rekonstruktion b anorektalen Anom	67.4x.11↔	Rad Zervixstext, oh Lymphekt, offen chir (abd)
49.79.99↔	Sonstige Rekonstruktion am Analsphinkter, sonstige	67.4x.12↔	Radikale Zervixstumpfextirpation, oh Lymphadenektomie, vagin
56.84.00↔	Verschluss einer anderen Ureterfistel, n.n.bez.	67.4x.13↔	Rad Zervixstext, oh Lymphekt, vag, laparask untst
56.84.10↔	Verschluss einer Ureter-Darm-Fistel, offen chirurgisch	67.4x.14↔	Rad Zervixstumpfextirpation, oh Lymphekt, laparask
56.84.11↔	Verschluss einer Ureter-Darm-Fistel, laparoskopisch	67.4x.20↔	Radikale Zervixstumpfextirpation, m Lymphadenektomie, nnbez
56.84.20↔	Verschluss einer ureterovaginale Fistel, offen chir	67.4x.21↔	Rad Zervixstext, m Lymphekt, offen chir (abd)
56.84.21↔	Verschluss einer ureterovaginale Fistel, laparoskopisch	67.4x.22↔	Radikale Zervixstumpfextirpation, m Lymphadenektomie, vagin
56.84.22↔	Verschluss einer ureterovaginale Fistel, vaginal	67.4x.23↔	Rad Zervixstext, m Lymphekt, vag, laparask untst
56.84.99↔	Verschluss einer anderen Ureterfistel, sonstige	67.4x.24↔	Radikale Zervixstumpfextirpation, m Lymphekt, laparask
57.12↔	Lösung von intralum Adhäs mit Inzision an d Harnbl	67.4x.29↔	Radikale Zervixstumpfextirpation, m Lymphadenektomie, sonst
57.21↔	Vesikostomie	67.4x.30↔	Exzision eines Stumpfes an der Zervix
57.22↔	Revision einer Vesikostomie	67.4x.99↔	Zervixamputation, sonstige
57.93.00↔	(Postoperative) Blutstillung an der Harnblase, n.n.bez.	67.51↔	Transabdominale Cerclage der Zervix
57.93.10↔	(Postoperative) Blutstillung an der Harnblase, perkutan	67.59↔	Sonstige Rekonstruktion am inneren Muttermund
57.93.11↔	(Postoperative) Blutstillung an der Harnblase, transurethral	67.61↔	Naht eines Zervixrisses
57.93.12↔	(Postoperative) Blutstillung an der Harnblase, offen chirurgisch	67.62↔	Verschluss einer zervikalen Fistel
57.93.13↔	(Postoperative) Blutstillung an der Harnblase, laparoskopisch	67.69↔	Sonstige plastische Rekonstruktion an der Zervix
57.93.14↔	(Postoperative) Blutstillung an der Harnblase, über ein Stoma	68.22.00↔	Inzis oder Exz e kong uterinen Septums, n.n.bez.
57.93.99↔	(Postoperative) Blutstillung an der Harnblase, sonstige	68.22.10↔	Inzis oder Exz e kong uterinen Septums, vaginal

68.22.11↔	Inzis o Exz e kong uterinen Sept, hysterosk, oh Kontr	70.73.10↔	Verschluss e rektovaginalen Fistel, offen chir (abd)
68.22.12↔	Inzis o Exz e kng utr Spt, hystersk, lprsk asst	70.73.20↔	Verschluss einer rektovaginalen Fistel, vaginal
68.22.13↔	Inzis o Exz e kng utr Spt, hystersk, sngprsch asst	70.73.30↔	Verschluss einer rektovaginalen Fistel, laparoskopisch
68.22.99↔	Inzis oder Exz e kong uterinen Septums, sonstige	70.73.99↔	Verschluss einer rektovaginalen Fistel, sonstige
70.13↔	Lösung von intraluminalen Adhäsionen der Vagina	70.74↔	Verschluss einer vaginointestinalen Fistel
70.14↔	Sonstige Kolpotomie	70.75↔	Verschluss einer anderen Vaginalfistel
70.31↔	Hymenexzision	70.76↔	Hymenalplastik
70.33.00↔	Exzision oder Destruktion einer Läsion an der Vagina, n.n.bez.	70.79.00↔	Sonstige Plast Rekonstruktion an d Vagina, n.n.bez.
70.33.10↔	Destruktion einer Läsion an der Vagina, n.n.bez.	70.79.10↔	Sonstige vaginale Kolporrhaphie mit Beckenbodenplastik
70.33.11↔	Destruktion einer Läsion an der Vagina, Kauterisation	70.79.99↔	Sonstige plastische Rekonstruktion an der Vagina, sonstige
70.33.12↔	Destruktion einer Läsion an der Vagina, Elektrokoagulation	70.8↔	Obliteration des Scheidengewölbes
70.33.13↔	Destruktion einer Läsion an der Vagina, Laserkoagulation	70.91↔	Sonstige Operationen an der Vagina
70.33.14↔	Destruktion einer Läsion an der Vagina, Kryokoagulation	70.92.00↔	Sonstige Opertionen am Douglasraum, n.n.bez.
70.33.99↔	Exzision oder Destruktion einer Läsion an der Vagina, sonstige	70.92.10↔	Enteroelyrtzelenplastik
70.71↔	Naht einer Vaginaverletzung	70.92.99↔	Sonstige Opertionen am Douglasraum, sonstige
70.72.00↔	Verschluss einer kolovaginalen Fistel, n.n.bez.	71.4x.00↔	Operationen an der Klitoris, n.n.bez.
70.72.10↔	Verschluss e kolovaginalen Fistel, offen chir (abd)	71.4x.10↔	Plastische Rekonstruktion der Klitoris (Zieharmonikaplastik)
70.72.20↔	Verschluss einer kolovaginalen Fistel, vaginal	71.4x.99↔	Operationen an der Klitoris, sonstige
70.72.30↔	Verschluss einer kolovaginalen Fistel, laparoskopisch	71.61↔	Partielle Vulvektomie
70.72.99↔	Verschluss einer kolovaginalen Fistel, sonstige	71.62↔	Totale Vulvektomie
70.73.00↔	Verschluss einer rektovaginalen Fistel, n.n.bez.		

**ADRG N14****Hysterektomie mit Beckenbodenplastik ausser bei bösartiger Neubildung oder Brachytherapie bei Krankheiten und Störungen der weiblichen Geschlechtsorgane, mehr als ein Belegungstag, mit äusserst schweren CC**

Hauptdiagnose nicht in Tabelle N14-1 und Prozedur in mindestens zwei der Tabellen N14-2, N14-3 oder Prozedur in Tabelle N14-4 und Verweildauer > 1 Tag und PCCL > 3

**DRG N14Z****Hysterektomie mit Beckenbodenplastik ausser bei bösartiger Neubildung oder Brachytherapie bei Krankheiten und Störungen der weiblichen Geschlechtsorgane, mehr als ein Belegungstag, mit äusserst schweren CC****Diagnose N14-1**

C51.0	Bösartige Neubildung der Vulva: Labium majus	C57.0	Bösartige Neubildung: Tuba uterina [Fallopio]
C51.1	Bösartige Neubildung der Vulva: Labium minus	C57.1	Bösartige Neubildung: Lig latum uteri
C51.2	Bösartige Neubildung der Vulva: Klitoris	C57.2	Bösartige Neubildung: Lig teres uteri
C51.8	BNB: Vulva, mehrere Teilbereiche überlappend	C57.3	Bösartige Neubildung: Parametrium
C51.9	Bösartige Neubildung: Vulva, nicht näher bezeichnet	C57.4	Bösartige Neubildung: Uterine Adnexe, nnbez
C52	Bösartige Neubildung der Vagina	C57.7	BNB: Sonstige näher bezeichnete weibliche Genitalorgane
C53.0	Bösartige Neubildung: Endozervix	C57.8	BNB: Weibliche Genitalorgane, mehr Teilbereiche überlapp
C53.1	Bösartige Neubildung: Ektozervix	C57.9	BNB: Weibliches Genitalorgan, nicht näher bezeichnet
C53.8	BNB: Cervix uteri, mehrere Teilbereiche überlappend	C58	BNB Plazenta
C53.9	Bösartige Neubildung: Cervix uteri, nicht näher bezeichnet	C76.3	BNB ungenau bezeichneter Lokalisationen: Becken
C54.0	Bösartige Neubildung: Isthmus uteri	C79.6	Sekundäre bösartige Neubildung des Ovars
C54.1	Bösartige Neubildung: Endometrium	C79.82	Sekundäre bösartige Neubildung der Genitalorgane
C54.2	Bösartige Neubildung: Myometrium	D39.0	NB unsich/unbek Verhalt Uterus
C54.3	Bösartige Neubildung: Fundus uteri	D39.1	NB unsich/unbek Verhalt Ovar
C54.8	BNB: Corpus uteri, mehrere Teilbereiche überlappend	D39.2	NB unsich/unbek Verhalt Plazenta
C54.9	Bösartige Neubildung: Corpus uteri, nicht näher bezeichnet	D39.7	Neub unsich/unbek Verh sonst weibl Genitalorg
C55	Bösartige Neubildung des Uterus, Teil nnbez	D39.9	NB unsich/unbek Verhalt weibl Genitalorg, nnbez
C56	Bösartige Neubildung des Ovars		

**Prozedur N14-2**

40.3x.00↔	Exzision von regionalen Lymphknoten, n.n.bez.	40.3x.22↔	Regionale Lymphekt i Rahmen e and Eingr, axillär
40.3x.09↔	Exzision von regionalen Lymphknoten, sonstige	40.3x.23↔	Rg Lymphkt i Rhmn e and Engr, praort, plvn o Iliakl
40.3x.10↔	Regionale Lymphadenektomie als selbständ Eingriff, n.n.bez.	40.3x.24↔	Regionale Lymphekt i Rahmen e and Eingr, obturatorisch
40.3x.11↔	Regionale Lymphadenektomie als selbständiger Eingriff, zervikal	40.3x.25↔	Regionale Lymphekt i Rahmen e and Eingr, inguinale
40.3x.12↔	Regionale Lymphadenektomie als selbständiger Eingriff, axillär	40.3x.26↔	Reg Lymphekt i Rahmen e and Eingr, mediast und peribr
40.3x.13↔	Rg Lymphkt als slbst Engr,praort,plvn,obtrtrsch o Iliakl	40.3x.29↔	Regionale Lymphekt i Rahmen e and Eingr, sonstige
40.3x.14↔	Reg Lymphekt als selbst Eingr, inguinal, offen chir	59.02↔	Sonst Lös von perirenenal o periureteralen Adhäsionen
40.3x.15↔	Reg Lymphekt als selbst Eingr, inguinale, laparask	59.03.00↔	Laparask Lös von periren o periuret Adhäs, n.n.bez.
40.3x.16↔	Reg Lymphekt als selbst Eingr, mediast und peribr	59.03.10↔	Ureterolyse ohne intraperi Verlagerung, laparoskopisch
40.3x.19↔	Regionale Lymphadenektomie als selbständ Eingriff, sonst	59.03.11↔	Ureterolyse mit intraperi Verlagerung, laparoskopisch
40.3x.20↔	Regionale Lymphekt i Rahmen e and Eingr, n.n.bez.	59.03.99↔	Laparask Lös von periren o periuret Adhäs, sonstige
40.3x.21↔	Regionale Lymphekt i Rahmen e and Eingr, zervikal	59.91↔	Exzision am perirenenal oder perivesikalen Gewebe

68.31↔	Laparoskopische suprazervikale Hysterektomie [LSH]	68.51.10↔	Lprsk unbst vg Hystkt (LAVH), oh Slpngvkt, n.n.bz.
68.39↔	Sonstige und nicht näher bez subtotale abd Hystekt	68.51.19↔	Laparask unbst vag Hystekt (LAVH), oh Salpingovekt, So
68.41.00↔	Laparoskopische totale abdominale Hysterektomie, n.n.bez.	68.51.20↔	Lprsk unbst vg Hystkt (LAVH), m Slpngvkt, n.n.bz.
68.41.09↔	Laparoskopische totale abdominale Hysterektomie, sonstige	68.51.21↔	Laparask unbst vag Hystekt (LAVH), m eins Salpingovekt
68.41.10↔	Laparask totale abd Hystekt m Salpingovekt, n.n.bez.	68.51.22↔	Lprsk unbst vg Hystkt (LAVH), m beids Slpngvkt
68.41.11↔	Laparask totale abd Hystekt m eins Salpingovekt	68.51.29↔	Laparask unbst vag Hystekt (LAVH), m Salpingovekt, So
68.41.12↔	Laparask totale abd Hystekt m beids Salpingovekt	68.51.99↔	Laparask unterstützte vaginale Hystekt (LAVH), So
68.41.19↔	Laparask totale abd Hystekt m Salpingovekt, sonstige	68.59.00↔	So und Ni näherbezeichnete vaginale Hystekt, n.n.bez.
68.49.00↔	So und Ni näherbezeichnete totale Hystekt, n.n.bez.	68.59.10↔	So u Ni näh bez vag Hystekt, oh Salpingovekt, n.n.bez.
68.49.09↔	Sonstige und nicht näher bez totale Hystekt, sonstige	68.59.19↔	So u Ni näh bez vaginale Hystekt, oh Salpingovekt, So
68.49.10↔	Sonstige und Ni näh bez totale Hystekt oh Salpingovekt	68.59.20↔	So u Ni näh bez vag Hystekt, m Salpingovekt, n.n.bez.
68.49.20↔	So und Ni näh bez tot Hystekt m Salpingovekt, n.n.bez.	68.59.21↔	So u Ni näh bez vaginale Hystekt, m eins Salpingovekt
68.49.21↔	So und Ni näh bez totale Hystekt m eins Salpingovekt	68.59.22↔	So u Ni näh bez vaginale Hystekt, m beids Salpingovekt
68.49.22↔	So und Ni näh bez totale Hystekt m beids Salpingovekt	68.59.29↔	So und Ni näh bez vaginale Hystekt, m Salpingovekt, So
68.49.29↔	So und Ni näh bez totale Hystekt m Salpingovekt, So	68.59.99↔	So und Ni näherbezeichnete vaginale Hystekt, So
68.51.00↔	Laparask unbst vaginale Hystekt (LAVH), n.n.bez.	68.9↔	Sonstige und nicht näher bezeichnete Hysterektomie

**Prozedur N14-3**

70.50↔	Raffung von Zystozele und Rektozele	70.55↔	Korrektur einer Rektozele mit Transplantat oder Prothese
70.51↔	Raffung einer Zystozele	70.77↔	Suspension und Fixation der Vagina
70.52.00↔	Raffung einer Rektozele, n.n.bez.	70.78↔	Suspension und Fix d Vagina m Transplantat o Prothese
70.52.10↔	Douglasplastik	70.79.00↔	Sonstige Plast Rekonstruktion an d Vagina, n.n.bez.
70.52.99↔	Raffung einer Rektozele, sonstige	70.79.10↔	Sonstige vaginale Kolporrhaphie mit Beckenbodenplastik
70.53↔	Raffung e Zystozele und Rektozele m Tx o Proth	70.79.99↔	Sonstige plastische Rekonstruktion an der Vagina, sonstige
70.54↔	Korrektur einer Zystozele mit Transplantat oder Prothese		

**Prozedur N14-4**

92.27.00↔	Imp/Eins radak Elm (Brchyth m umschl Rdion), Körprb, S o nnbz	92.28.32↔	SIRT d Emb v Yttrium90mrkiertn Mkrsphärn
92.27.10↔	Imp/Eins radak Elm (Brchyth m umschl Rdion), w Geschl, nnbz	92.28.33↔	Endovaskuläre Brachytherapie mit Rhenium-188
92.27.11↔	Imp o Eins rdioakt Elm (Brchyth m umschl Rdion), intraut	92.29.00↔	Brachytherapie mit umschlossenen Radionukliden, n.n. bez.
92.27.12↔	Imp o Eins rdioakt Elm (Brchyth m umschl Rdion), intrvg	92.29.09↔	Brachytherapie mit umschlossenen Radionukliden, sonstige
92.27.13↔	Imp/Eins radak Elm (Brchyth m umschl Rdion), intu u intv kmb	92.29.11↔	Intrst Brchyth m Implnt v entfb Str i e Ebn, nied Dssl
92.27.21↔	Imp o Eins rdioakt Elm (Brchyth m umschl Rdion), Körprb	92.29.12↔	Intrst Brchyth m Impl entfb Str i e Eb, gp Dssl (Plsd ds rt)
92.27.22↔	Imp/Eins radak Elm (Brchyth m umschl Rdion), intrkvtr	92.29.13↔	Intrst Brchyth m Implnt v entfb Str i e Ebn, hh Dssl
92.27.23↔	Imp/Eins radak Elm (Brchyth m umschl Rdion), intrlmnl	92.29.19↔	Interst Brachyth m Implant von entfb Str i e Ebene, So
92.27.30↔	Imp o Eins rdioakt Elm (Brchyth m umschl Rdion), Gf nnbz	92.29.21↔	Intrst Brchyth m Vmpl v entfb Str i mhr Ebnn, nied Dssl
92.27.31↔	Imp/Eins radak Elm (Brchyth m umschl Rdion), Knrgrfäss	92.29.22↔	Intrst Brchyth m Vmpl entfb Str i mhr Eb, gp Dssl (Plsd ds rt)
92.27.39↔	Imp o Eins rdioakt Elm (Brchyth m umschl Rdion), S Gf	92.29.23↔	Intrst Brchyth m Vmpl v entfb Str i mhr Ebnn, hh Dssl
92.27.70↔	Radioaktive Moulagen, n.n.bez.	92.29.29↔	Intrst Brchyth m Vmpl v entfb Str i mhr Ebnn, S
92.27.71↔	Rdioakt Moulgn: Knstr u Appl v obrfl rdioaktvn Moulgn	92.29.31↔	Intrst Brchyth m Implnt v prmn Str, bs z 10 Quelln
92.27.72↔	Rdioakt Moulgn: Knstr u Appl v N auf d Körprb vrw Appl	92.29.32↔	Intrst Brchyth m Implnt v prmn Str, v 10 bs 15 Quelln
92.27.73↔	Radioakt Moulagen: Konstr u Appl v Augenapplikatoren	92.29.33↔	Intrst Brchyth m Implnt v prmn Str, v 16 bs 20 Quelln
92.27.79↔	Radioaktive Moulagen, sonstige	92.29.34↔	Intrst Brchyth m Implnt v prmn Str, v 21 bs 25 Quelln
92.28.00↔	Injektion oder Instillation von Radioisotopen, n.n.bez.	92.29.35↔	Intrst Brchyth m Implnt v prmn Str, v 26 bs bs 30 Quelln
92.28.01↔	Instillation von offenen Radionukliden in Gelenke	92.29.36↔	Intrst Brchyth m Implnt v prmn Str, v 31 bs bs 35 Quelln
92.28.02↔	Rdiojdh bs 1,2 GBq I131: Oh Gb v rkmb Thyreotr (rhTSH)	92.29.37↔	Intrst Brchyth m Implnt v prmn Str, v 36 bs bs 40 Quelln
92.28.03↔	Rdiojdh bs 1,2 GBq I131: M Gb v rkmb Thyreotr (rhTSH)	92.29.38↔	Intrst Brchyth m Implnt v prmn Str, v 41 bs bs 45 Quelln
92.28.04↔	Rdiojdh üb 1,2 bs u 5 GBq I131: Oh Gb rkmb Thyreotr (rhTSH)	92.29.39↔	Intrst Brchyth m Implnt v prmn Str, v 46 bs bs 50 Quelln
92.28.05↔	Rdiojdh üb 1,2 bs u 5 GBq I131: M Gb rkmb Thyreotr (rhTSH)	92.29.3a↔	Intrst Brchyth m Implnt v prmn Str, v 51 bs bs 55 Quelln
92.28.06↔	Rdiojdh m 5 u mhr GBq I131: Oh Gb rkmb Thyreotr (rhTSH)	92.29.3b↔	Intrst Brchyth m Implnt v prmn Str, v 56 bs bs 60 Quelln
92.28.07↔	Rdiojdh m 5 u mhr GBq I131: M Gb rkmb Thyreotr (rhTSH)	92.29.3c↔	Intrst Brchyth m Implnt v prmn Str, v 61 bs bs 65 Quelln
92.28.11↔	Therapie mit offenen Radionukliden bei Knochenmetastasen	92.29.3d↔	Intrst Brchyth m Implnt v prmn Str, v 66 bs bs 70 Quelln
92.28.12↔	Intrvnös plliatv Schmrzth m off Rdion b Knchnmstsn	92.29.3e↔	Intrst Brchyth m Implnt v prmn Str, mhr als 70 Quelln
92.28.13↔	Radiorezeptortherapie m DOTA-konjug Somatostatin-Analoga	92.29.40↔	Brachytherapie mit Oberflächenapplikatoren, n.n.bez.
92.28.20↔	Radioimmuntherapie mit 90Y-lbritumomab-Tiuxetan, parenteral	92.29.49↔	Brachytherapie mit Oberflächenapplikatoren, sonstige
92.28.21↔	Gabe von Jod-131-MIBG (Metajodbenzylguanidin) parenteral	92.29.51↔	Entf von umschl Radion o inaktiven Appl unt Anästhesie
92.28.31↔	Sel Intravask Radiochemoembolisation m I131Lipiodol		

**ADRG N16****Strahlentherapie bei Krankheiten und Störungen der weiblichen Geschlechtsorgane, mehr als ein Belegungstag, weniger als 9 Bestrahlungen**

Prozedur in Tabelle N16-1 und Verweildauer &gt; 1 Tag

**DRG N16Z****Strahlentherapie bei Krankheiten und Störungen der weiblichen Geschlechtsorgane, mehr als ein Belegungstag, weniger als 9 Bestrahlungen**

**Prozedur N16-1**

92.20↔	Infusion von flüssigem Radioisotop	92.27.13↔	Imp/Eins radak Elm (Brchyth m umschl Rdion), intu u intv kmb
92.21.00↔	Oberflächenstrahlentherapie: n.n.bez.	92.27.21↔	Imp o Eins rdioakt Elm (Brchyth m umschl Rdion), Körprb
92.21.01↔	Oberflächenstrahlentherapie: Bis zu 2 Bestrahlungsfeldern	92.27.22↔	Imp/Eins radak Elm (Brchyth m umschl Rdion), intrkvtr
92.21.02↔	Oberflächenstrahlentherapie: Mehr als 2 Bestrahlungsfelder	92.27.23↔	Imp/Eins radak Elm (Brchyth m umschl Rdion), intrlmnl
92.22.00↔	Orthovstrth: n.n.bez. Orthovstrth: n.n.bez.	92.27.30↔	Imp o Eins rdioakt Elm (Brchyth m umschl Rdion), Gf nnbz
92.22.01↔	Orthovoltstrahlentherapie: Bis zu 2 Bestrahlungsfeldern	92.27.31↔	Imp/Eins radak Elm (Brchyth m umschl Rdion), Krnrgfäss
92.22.02↔	Orthovoltstrahlentherapie: Mehr als 2 Bestrahlungsfelder	92.27.39↔	Imp o Eins rdioakt Elm (Brchyth m umschl Rdion), S Gf
92.22.11↔	Intraoperative Röntgenstrahlentherapie, bis 300 kV	92.27.70↔	Radioaktive Moulagen, n.n.bez.
92.22.12↔	Intraoperative Röntgenstrahlentherapie, 300 kV - < 1 MV	92.27.71↔	Rdioakt Moulgn: Knstr u Appl v obrfl rdioaktvn Moulgn
92.22.19↔	Intraoperative Röntgenstrahlentherapie, sonstige	92.27.72↔	Rdioakt Moulgn: Knstr u Appl v N auf d Körprb vrw Appl
92.23.00↔	Hochvoltstrahlentherapie, n.n.bez.	92.27.73↔	Radioakt Moulagen: Konstr u Appl v Augenapplikatoren
92.23.01↔	Telekobaltgerät bis zu 2 Bestrahlungsfelder	92.27.79↔	Radioaktive Moulagen, sonstige
92.23.02↔	Telekobaltgerät 3 bis 4 Bestrahlungsfelder	92.28.00↔	Injektion oder Instillation von Radioisotopen, n.n.bez.
92.23.03↔	Telekobaltgerät mehr als 4 Bestrf oder 3Dgepl Bestr	92.28.01↔	Instillation von offenen Radionukliden in Gelenke
92.23.08↔	Hochvoltstrahlentherapie: andere Isotope	92.28.02↔	Rdiojth bs 1,2 GBq I131: Oh Gb v rkmb Thyreotr (rhTSH)
92.23.09↔	Telekobaltgerät, Sonstige	92.28.03↔	Rdiojth bs 1,2 GBq I131: M Gb v rkmb Thyreotr (rhTSH)
92.24.00↔	Teleradiotherapie mit Photonen, Linearbeschleuniger, n.n.bez.	92.28.04↔	Rdiojth üb 1,2 bs u 5 GBq I131: Oh Gb rkmb Thyreotr (rhTSH)
92.24.01↔	Teleradth m Phot, Linbesch, Grossfeldbestrahlung	92.28.05↔	Rdiojth üb 1,2 bs u 5 GBq I131: M Gb rkmb Thyreotr (rhTSH)
92.24.02↔	Teleradth m Phot, Linbesch, Halbkörperbestrahlung	92.28.06↔	Rdiojth m 5 u mhr GBq I131: Oh Gb rkmb Thyreotr (rhTSH)
92.24.03↔	Teleradth m Phot, Linbesch, Ganzkörperbestrahlung	92.28.07↔	Rdiojth m 5 u mhr GBq I131: M Gb rkmb Thyreotr (rhTSH)
92.24.04↔	Teleradiotherapie m Phot, Linbesch, Intraop Strahlth	92.28.11↔	Therapie mit offenen Radionukliden bei Knochenmetastasen
92.24.09↔	Teleradiotherapie mit Photonen, Linearbeschleuniger, sonstige	92.28.12↔	Intrvnös plliatv Schmrzth m off Rdion b Knchnmtstsn
92.24.11↔	Tlrdth m Pht, Lnbsch, bs z 2 Bstrf: M bldgst Enst	92.28.13↔	Radiorezeptortherapie m DOTA-konjug Somatostatin-Analoga
92.24.12↔	Tlrdth m Pht, Lnbsch, mhr als 2 Bstrf: M bldgst Enst	92.28.20↔	Radioimmuntherapie mit 90Y-Ibritumomab-Tiuxetan, parenteral
92.24.13↔	Tlrdth m Pht, Lnbsch, 3Dgpl Bstr: M bldgst Enst	92.28.21↔	Gabe von Jod-131-MIBG (Metajodbenzylguanidin) parenteral
92.24.14↔	Tlrdth m Pht, Lnbsch, intmd Rdioth: M bldgst Enst	92.28.31↔	Sel Intravask Radiochemoembolisation m I131Lipiodol
92.24.21↔	Tlrdth m Pht, Lnbsch, bs z 2 Bstrf: Oh bldgst Enst	92.28.32↔	SIRT d Emb v Yttrium90mrkiertn Mkrsphärn
92.24.22↔	Tlrdth m Pht, Lnbsch, mhr als 2 Bstrf: Oh bldgst Enst	92.28.33↔	Endovaskuläre Brachytherapie mit Rhenium-188
92.24.23↔	Tlrdth m Pht, Lnbsch, 3Dgpl Bstr: Oh bldgst Enst	92.30.00↔	Stereotaktische Bestrahlung, einzeitig, n.n.bez.
92.24.24↔	Tlrdth m Pht, Lnbsch, intmd Rdioth: Oh bldgst Enst	92.30.01↔	Stereotaktische Bestrahlung, einzeitig: Zerebral, n.n.bez.
92.24.30↔	Tlrdth m Pht: hchkmplx Rdioth m spezialisier Assttng	92.30.02↔	Stereotaktische Bestrahlung, einzeitig: Extrazerebral, n.n.bez.
92.25.00↔	Teleradiotherapie mit Elektronen, Linearbeschleuniger, n.n.bez.	92.30.20↔	Stereot Bestr, einzeit: Zerebral, intmod Radioth
92.25.01↔	Teleradth m Elekt, Linbesch, Grossfeldbestrahlung	92.30.21↔	Streot Bstr, einzeit: Zrb, intmd Bgnbstr (IMAT)
92.25.02↔	Teleradth m Elekt, Linbesch, Halbkörperbestrahlung	92.30.22↔	Stereot Bestr, einzeit: Zerebral, bildgest Enst
92.25.03↔	Teleradth m Elekt, Linbesch, Ganzkörperbestrahlung	92.30.30↔	Stereot Bestr, einzeit: Extrazer, intmod Radioth
92.25.04↔	Teleradiotherapie m Elekt, Linbesch, Intraop Strahlth	92.30.31↔	Streot Bstr, einzeit: Extrzr, intmd Bgnbstr (IMAT)
92.25.09↔	Teleradiotherapie mit Elektronen, Linearbeschleuniger, sonstige	92.30.32↔	Stereot Bestr, einzeit: Extrazer, bildgest Enst
92.25.11↔	Teleradiotherapie m Elekt, Linbesch, m bildgest Enst	92.30.99↔	Stereotaktische Bestrahlung, einzeitig, sonstige
92.25.12↔	Tlrdth m Elkt, Lnbsch, bs z 2 Bstrf, m bldgst Enst	92.31.00↔	Radiochirurgie mit Photonen n.n. bez., zerebral
92.25.13↔	Tlrdth m Elkt, Lnbsch, mhr als 2 Bstrf, m bldgst Enst	92.31.10↔	Radiochirurgie mit Photonen n.n. bez., extrazerebral
92.25.14↔	Tlrdth m Elkt, Lnbsch, 3Dgpl Bstr, m bldgst Enst	92.32.00↔	Mehrquellige Photon-Radiochirurgie, n.n.bez.
92.25.15↔	Tlrdth m Elkt, Lnbsch, intmd Rdioth, m bldgst Enst	92.32.01↔	Mehrquellige Photon-Radiochirurgie: Gamma-knife
92.25.21↔	Tlrdth m Elkt, Lnbsch, bs z 2 Bstrf, oh bldgst Enst	92.33.00↔	Teilchen-Radiochirurgie, n.n.bez.
92.25.22↔	Tlrdth m Elkt, Lnbsch, mhr als 2 Bstrf, oh bldgst Enst	92.33.01↔	And Hochvstrth: Stereot Bestr, einzeit, zerebral
92.25.23↔	Tlrdth m Elkt, Lnbsch, 3Dgpl Bstr, oh bldgst Enst	92.33.11↔	And Hochvstrth: Stereot Bestr, einzeit, Extrazer
92.25.24↔	Tlrdth m Elkt, Lnbsch, intmd Rdioth, oh bldgst Enst	92.39.01↔	And Hochvstrth, Stereot Bestr, frakt,zereb, n.n.bez.
92.26.00↔	Teleradiotherapie mit anderen Partikelstrahlen, n.n.bez.	92.39.11↔	And Hchvstrth, Streot Bstr, frkt, Extrzr, n.n.bz.
92.26.10↔	Protonentherapie, bis zu 2 Bestrf, oh bildgest Enst	92.39.20↔	And Hchvstrth, Streot Bstr, frkt: zrb, intmd Rdioth
92.26.11↔	Protonentherapie, bis zu 2 Bestrf, mit bildgest Enst	92.39.21↔	And Hchvstrth, Streot Bstr, frkt: zrb, intmd Bgnbstr (IMAT)
92.26.20↔	Prtnnthrpie, mhr als 2 Bstrf, oh bldgst Enst	92.39.22↔	And Hchvstrth, Streot Bstr, frkt: zrb, bldgst Enst
92.26.21↔	Prtnnthrpie, mhr als 2 Bstrf, m bldgst Enst	92.39.29↔	And Hochvstrth, Stereot Bestr, frakt, zerebral, So
92.26.99↔	Teleradiotherapie mit anderen Partikelstrahlen, sonstige	92.39.30↔	And Hchvstrth, Streot Bstr, frkt: Extrzr, intmd Rdioth
92.27.00↔	Imp/Eins radak Elm (Brchyth m umschl Rdion), Körprb, S o nnbz	92.39.31↔	And Hchvstrth, Streot Bstr, frkt: Extrzr, intmd Bgnbstr (IMAT)
92.27.10↔	Imp/Eins radak Elm (Brchyth m umschl Rdion), w Geschl, nnbz	92.39.32↔	And Hchvstrth, Streot Bstr, frkt: Extrzr, bldgst Enst
92.27.11↔	Imp o Eins rdioakt Elm (Brchyth m umschl Rdion), intraut	92.39.39↔	And Hochvstrth, Stereot Bestr, frakt, Extrazer, So
92.27.12↔	Imp o Eins rdioakt Elm (Brchyth m umschl Rdion), intrvg	92.41↔	Intraoperative Strahlentherapie mit Elektronen

**ADRG N21****Hysterektomie ausser bei bösartiger Neubildung, ohne äusserst schwere oder schwere CC, ohne komplexen Eingriff**

Hauptdiagnose nicht in Tabelle N21-1 und Prozedur in Tabelle N21-2

**DRG N21Z****Hysterektomie ausser bei bösartiger Neubildung, ohne äusserst schwere oder schwere CC, ohne komplexen Eingriff**

**Diagnose N21-1**

C51.0	Bösartige Neubildung der Vulva: Labium majus	C57.0	Bösartige Neubildung: Tuba uterina [Fallopio]
C51.1	Bösartige Neubildung der Vulva: Labium minus	C57.1	Bösartige Neubildung: Lig latum uteri
C51.2	Bösartige Neubildung der Vulva: Klitoris	C57.2	Bösartige Neubildung: Lig teres uteri
C51.8	BNB: Vulva, mehrere Teilbereiche überlappend	C57.3	Bösartige Neubildung: Parametrium
C51.9	Bösartige Neubildung: Vulva, nicht näher bezeichnet	C57.4	Bösartige Neubildung: Uterine Adnexe, nnbez
C52	Bösartige Neubildung der Vagina	C57.7	BNB: Sonstige näher bezeichnete weibliche Genitalorgane
C53.0	Bösartige Neubildung: Endozervix	C57.8	BNB: Weibliche Genitalorgane, mehr Teilbereiche überlapp
C53.1	Bösartige Neubildung: Ektozervix	C57.9	BNB: Weibliches Genitalorgan, nicht näher bezeichnet
C53.8	BNB: Cervix uteri, mehrere Teilbereiche überlappend	C58	BNB Plazenta
C53.9	Bösartige Neubildung: Cervix uteri, nicht näher bezeichnet	C76.3	BNB ungenau bezeichneter Lokalisationen: Becken
C54.0	Bösartige Neubildung: Isthmus uteri	C79.6	Sekundäre bösartige Neubildung des Ovars
C54.1	Bösartige Neubildung: Endometrium	C79.82	Sekundäre bösartige Neubildung der Genitalorgane
C54.2	Bösartige Neubildung: Myometrium	D39.0	NB unsich/unbek Verhalt Uterus
C54.3	Bösartige Neubildung: Fundus uteri	D39.1	NB unsich/unbek Verhalt Ovar
C54.8	BNB: Corpus uteri, mehrere Teilbereiche überlappend	D39.2	NB unsich/unbek Verhalt Plazenta
C54.9	Bösartige Neubildung: Corpus uteri, nicht näher bezeichnet	D39.7	Neub unsich/unbek Verh sonst weibl Genitalorg
C55	Bösartige Neubildung des Uterus, Teil nnbez	D39.9	NB unsich/unbek Verhalt weibl Genitalorg, nnbez
C56	Bösartige Neubildung des Ovars		

**Prozedur N21-2**

40.3x.00↔	Exzision von regionalen Lymphknoten, n.n.bez.	68.41.10↔	Laparask totale abd Hystekt m Salpingovekt, n.n.bez.
40.3x.09↔	Exzision von regionalen Lymphknoten, sonstige	68.41.11↔	Laparask totale abd Hystekt m eins Salpingovekt
40.3x.10↔	Regionale Lymphadenektomie als selbständ Eingriff, n.n.bez.	68.41.12↔	Laparask totale abd Hystekt m beids Salpingovekt
40.3x.11↔	Regionale Lymphadenektomie als selbständiger Eingriff, zervikal	68.41.19↔	Laparask totale abd Hystekt m Salpingovekt, sonstige
40.3x.12↔	Regionale Lymphadenektomie als selbständiger Eingriff, axillär	68.49.00↔	So und Ni näherbezeichnete totale Hystekt, n.n.bez.
40.3x.13↔	Rg Lymphkt als slbst Engr,praort,plvn,obtrtrsch o lliakl	68.49.09↔	Sonstige und nicht näher bez totale Hystekt, sonstige
40.3x.14↔	Reg Lymphekt als selbst Engr, inguinal, offen chir	68.49.10↔	Sonstige und Ni näh bez totale Hystekt oh Salpingovekt
40.3x.15↔	Reg Lymphekt als selbst Engr, inguinale, laparask	68.49.20↔	So und Ni näh bez tot Hystekt m Salpingovekt, n.n.bez.
40.3x.16↔	Reg Lymphekt als selbst Engr, mediast und peribr	68.49.21↔	So und Ni näh bez totale Hystekt m eins Salpingovekt
40.3x.19↔	Regionale Lymphadenektomie als selbständ Eingriff, sonst	68.49.22↔	So und Ni näh bez totale Hystekt m beids Salpingovekt
40.3x.20↔	Regionale Lymphekt i Rahmen e and Engr, n.n.bez.	68.49.29↔	So und Ni näh bez totale Hystekt m Salpingovekt, So
40.3x.21↔	Regionale Lymphekt i Rahmen e and Engr, zervikal	68.51.00↔	Laparask untst vaginale Hystekt (LAVH), n.n.bez.
40.3x.22↔	Regionale Lymphekt i Rahmen e and Engr, axillär	68.51.10↔	Lprsk untst vg Hystkt (LAVH), oh Slpngvkt, n.n.bz.
40.3x.23↔	Rg Lymphkt i Rhmn e and Engr, praort, plvn o lliakl	68.51.19↔	Laparask untst vag Hystekt (LAVH), oh Salpingovekt, So
40.3x.24↔	Regionale Lymphekt i Rahmen e and Engr, obturatorisch	68.51.20↔	Lprsk untst vg Hystkt (LAVH), m Slpngvkt, n.n.bz.
40.3x.25↔	Regionale Lymphekt i Rahmen e and Engr, inguinale	68.51.21↔	Laparask untst vag Hystekt (LAVH), m eins Salpingovekt
40.3x.26↔	Reg Lymphekt i Rahmen e and Engr, mediast und peribr	68.51.22↔	Lprsk untst vg Hystkt (LAVH), m beids Slpngvkt
40.3x.29↔	Regionale Lymphekt i Rahmen e and Engr, sonstige	68.51.29↔	Laparask untst vag Hystekt (LAVH), m Salpingovekt, So
59.02↔	Sonst Lösung von perirenenal o periureteralen Adhäsionen	68.51.99↔	Laparask unterstützte vaginale Hystekt (LAVH), So
59.03.00↔	Laparask Lös von periren o periuret Adhäs, n.n.bez.	68.59.00↔	So und Ni näherbezeichnete vaginale Hystekt, n.n.bez.
59.03.10↔	Ureterolyse ohne intraperi Verlagerung, laparoskopisch	68.59.10↔	So u Ni näh bez vag Hystekt, oh Salpingovekt, n.n.bez.
59.03.11↔	Ureterolyse mit intraperi Verlagerung, laparoskopisch	68.59.19↔	So u Ni näh bez vaginale Hystekt, oh Salpingovekt, So
59.03.99↔	Laparask Lös von periren o periuret Adhäs, sonstige	68.59.20↔	So u Ni näh bez vag Hystekt, m Salpingovekt, n.n.bez.
59.91↔	Exzision am perirenenal oder perivesikalen Gewebe	68.59.21↔	So u Ni näh bez vaginale Hystekt, m eins Salpingovekt
68.31↔	Laparoskopische suprazervikale Hysterektomie [LSH]	68.59.22↔	So u Ni näh bez vaginale Hystekt, m beids Salpingovekt
68.39↔	Sonstige und nicht näher bez subtotale abd Hystekt	68.59.29↔	So und Ni näh bez vaginale Hystekt, m Salpingovekt, So
68.41.00↔	Laparoskopische totale abdominale Hysterektomie, n.n.bez.	68.59.99↔	So und Ni näherbezeichnete vaginale Hystekt, So
68.41.09↔	Laparoskopische totale abdominale Hysterektomie, sonstige	68.9↔	Sonstige und nicht näher bezeichnete Hysterektomie

**ADRG N23****Andere rekonstruktive Eingriffe an den weiblichen Geschlechtsorganen oder Myomenukleation**

Mindestens eine Prozedur in Tabelle N23-1

**DRG N23Z****Andere rekonstruktive Eingriffe an den weiblichen Geschlechtsorganen oder Myomenukleation****Prozedur N23-1**

59.4↔	Suprapubische Schlingensuspension	68.29.12↔	Exzision oder Destuktion einer Uterusläsion, vaginal
59.5↔	Retropubische urethrale Suspension	68.29.13↔	Exz o Destuktion e Uterläs, vaginal, laparask assist
59.79↔	Sonstige plastische Rekonstruktion bei Stressinkontinenz	68.29.14↔	Exzision oder Destuktion einer Uterusläsion, laparoskopisch
68.29.00↔	Sonstige Exz oder Destuktion e Uterusläsion, n.n.bez.	68.29.15↔	Exzision oder Destuktion einer Uterusläsion, hysteroskopisch
68.29.10↔	Exzision oder Destuktion einer Uterusläsion, n.n.bez.	68.29.19↔	Exzision oder Destuktion einer Uterusläsion, sonstige
68.29.11↔	Exz oder Destuktion e Uterusläsion, offen chir (abd)	68.29.20↔	Enukleation eines Myoms des Uterus, n.n.bez.

68.29.21↔	Enukleation eines Myoms des Uterus, offen chir (abd)	68.29.31↔	Myomektomie am Uterus, offen chirurgisch (abdominal)
68.29.22↔	Enukleation eines Myoms des Uterus, vaginal	68.29.32↔	Myomektomie am Uterus, vaginal
68.29.23↔	Enukleation eines Myoms des Uterus, vaginal, laparoskopisch assistiert	68.29.33↔	Myomektomie am Uterus, vaginal, laparoskopisch assistiert
68.29.24↔	Enukleation eines Myoms des Uterus, laparoskopisch	68.29.34↔	Myomektomie am Uterus, laparoskopisch
68.29.25↔	Enukleation eines Myoms des Uterus, hysteroskopisch	68.29.35↔	Myomektomie am Uterus, hysteroskopisch
68.29.29↔	Enukleation eines Myoms des Uterus, sonstige	68.29.39↔	Myomektomie am Uterus, sonstige
68.29.30↔	Myomektomie am Uterus, n.n.bez.	68.29.99↔	Sonstige Exz oder Destruktion e Uterusläsion, sonstige

**ADRG N25****Andere Eingriffe an Uterus und Adnexen ausser bei bösartiger Neubildung, ohne komplexe Diagnose oder diagnostische Laparoskopie**

Hauptdiagnose nicht in Tabelle N25-1 und Prozedur in Tabelle N25-2 oder Prozedur in Tabelle N25-3

**DRG N25Z****Andere Eingriffe an Uterus und Adnexen ausser bei bösartiger Neubildung, ohne komplexe Diagnose oder diagnostische Laparoskopie****Diagnose N25-1**

C51.0	Bösartige Neubildung der Vulva: Labium majus	C57.0	Bösartige Neubildung: Tuba uterina [Fallopio]
C51.1	Bösartige Neubildung der Vulva: Labium minus	C57.1	Bösartige Neubildung: Lig latum uteri
C51.2	Bösartige Neubildung der Vulva: Klitoris	C57.2	Bösartige Neubildung: Lig teres uteri
C51.8	BNB: Vulva, mehrere Teilbereiche überlappend	C57.3	Bösartige Neubildung: Parametrium
C51.9	Bösartige Neubildung: Vulva, nicht näher bezeichnet	C57.4	Bösartige Neubildung: Uterine Adnexe, nnbez
C52	Bösartige Neubildung der Vagina	C57.7	BNB: Sonstige näher bezeichnete weibliche Genitalorgane
C53.0	Bösartige Neubildung: Endozervix	C57.8	BNB: Weibliche Genitalorgane, mehr Teilbereiche überlapp
C53.1	Bösartige Neubildung: Ektozervix	C57.9	BNB: Weibliches Genitalorgan, nicht näher bezeichnet
C53.8	BNB: Cervix uteri, mehrere Teilbereiche überlappend	C58	BNB Plazenta
C53.9	Bösartige Neubildung: Cervix uteri, nicht näher bezeichnet	C76.3	BNB ungenau bezeichneter Lokalisationen: Becken
C54.0	Bösartige Neubildung: Isthmus uteri	C79.6	Sekundäre bösartige Neubildung des Ovars
C54.1	Bösartige Neubildung: Endometrium	C79.82	Sekundäre bösartige Neubildung der Genitalorgane
C54.2	Bösartige Neubildung: Myometrium	D39.0	NB unsich/unbek Verhalt Uterus
C54.3	Bösartige Neubildung: Fundus uteri	D39.1	NB unsich/unbek Verhalt Ovar
C54.8	BNB: Corpus uteri, mehrere Teilbereiche überlappend	D39.2	NB unsich/unbek Verhalt Plazenta
C54.9	Bösartige Neubildung: Corpus uteri, nicht näher bezeichnet	D39.7	Neub unsich/unbek Verh sonst weibl Genitalorg
C55	Bösartige Neubildung des Uterus, Teil nnbez	D39.9	NB unsich/unbek Verhalt weibl Genitalorg, nnbez
C56	Bösartige Neubildung des Ovars		

**Prozedur N25-2**

54.23↔	Biopsie am Peritoneum	65.89.11↔	So Lös v Adhäs v Ovar u Tub uter, m mikrochir Versorg
59.91↔	Exzision am perirenal oder perivesikalen Gewebe	65.89.12↔	S Lös v Adhäs v Ovr u Tb utr a Prtn d wbl Bckns, off chr
59.92↔	Sonst Operationen am perirenal oder perivesikalen Gewebe	65.89.13↔	S Ls v Adhs v Ovr u Tb utr a Prtn wbl Bckn, m mkrchr Vrs
65.01↔	Laparoskopische Ovariectomie	65.89.99↔	So Lös von Adhäs von Ovar und Tuba uterina, So
65.09↔	Sonstige Ovariectomie	65.92↔	Ovar-Transplantation
65.11↔	Aspirationsbiopsie am Ovar	65.93↔	Manuelle Ruptur einer ovariellen Zyste
65.12↔	Sonstige Biopsie am Ovar	65.94↔	Denervation am Ovar
65.13↔	Laparoskopische Biopsie am Ovar	65.95↔	Lösung einer Torsion am Ovar
65.14↔	Sonstige laparoskopische diagnostische Massnahmen am Ovar	65.99↔	Sonstige Operationen am Ovar
65.21↔	Marsupialisation einer ovariellen Zyste	66.01↔	Salpingotomie
65.22↔	Keilresektion am Ovar	66.11.00↔	Biopsie an den Tubae uterinae, n.n.bez.
65.23↔	Laparoskopische Marsupialisation einer ovariellen Zyste	66.11.20↔	Biopsie an den Tubae uterinae durch Inzision (offen)
65.24↔	Laparoskopische Keilresektion am Ovar	66.11.99↔	Biopsie an den Tubae uterinae, sonstige
65.25↔	Sonstige laparoskopische lokale Exz oder Destr a Ovar	66.39.00↔	So bds Destr o Verschluss d Tubae uterinae, n.n.bez.
65.29↔	Sonstige lokale Exzision oder Destruktion am Ovar	66.39.10↔	So bds Destr o Verschluss d Tub uterinae, d Elektrkoag
65.39↔	Sonstige einseitige Ovarektomie	66.39.99↔	So bds Destr o Verschluss d Tubae uterinae, So
65.51↔	Sonstiges Entf bd Ovarien während dess op Eingr	66.4x.00↔	Totale einseitige Salpingektomie, n.n.bez
65.71↔	Sonstige einfache Naht am Ovar	66.4x.10↔	Totale einseitige Salpingektomie, offen chirurgisch (abdominal)
65.72↔	Sonstige Reimplantation eines Ovars	66.4x.20↔	Totale einseitige Salpingektomie, laparoskopisch
65.73↔	Sonstige Salpingoovarioplastik	66.4x.99↔	Totale einseitige Salpingektomie, sonstige
65.74↔	Laparoskopische einfache Naht am Ovar	66.51.00↔	Entfernen beider Tubae uterinae im gleichen Eingriff, n.n.bez
65.75↔	Laparoskopische Reimplantation eines Ovars	66.51.10↔	Entf bd Tub uterinae i gleich Eingr, offen chir (abd)
65.76↔	Laparoskopische Salpingoovarioplastik	66.51.20↔	Entf bd Tubae uterinae im gleich Eingr, laparoskopisch
65.79↔	Sonstige plastische Rekonstruktion am Ovar	66.51.99↔	Entfernen beider Tubae uterinae im gleichen Eingriff, sonstige
65.81.00↔	Laparask Lös von Adhäs an Ovar u Tub uterina, n.n.bez.	66.52↔	Entfernen einer belassenen Tuba uterina
65.81.10↔	Laparask Lös v Adhäs an Ovr u Tb utr a Prtn d wbl Bckns	66.61.00↔	Exzision oder Destr e Läsion e Tuba uterina, n.n.bez.
65.81.99↔	Laparask Lös von Adhäs an Ovar und Tuba uterina, So	66.61.10↔	Exz oder Destr e Läs e Tuba uterina, offen chir (abd)
65.89.00↔	So Lös von Adhäs von Ovar und Tuba uterina, n.n.bez.	66.61.20↔	Exzision oder Destr e Läsion e Tuba uterina, vaginal
65.89.10↔	So Lös von Adhäs von Ovar und Tuba uterina, offen chir	66.61.21↔	Exz o Destr e Läs e Tub uter, vaginal, laparask assist



66.61.30↔	Exz oder Destr e Läsion e Tuba uterina, laparoskopisch	66.96↔	Dilatation einer Tuba uterina
66.61.99↔	Exzision oder Destr e Läsion e Tuba uterina, sonstige	66.97↔	Fimbrienimplantation in die Uteruswand
66.62↔	Salpingektomie mit Entfernen einer Eileiterschwangerschaft	66.99↔	Sonstige Operation an einer Tuba uterina
66.63.00↔	Beidseitige partielle Salpingektomie, n.n.bez.	68.0↔	Hysterotomie
66.63.10↔	Bds partielle Salpingektomie, offen chirurgisch (abd)	68.13↔	Offene Biopsie am Uterus
66.63.20↔	Beidseitige partielle Salpingektomie, vaginal	68.14↔	Offene Biopsie an den uterinen Ligamenten
66.63.21↔	Bds partielle Salpingektomie, vaginal, laparask assist	68.15↔	Geschlossene Biopsie an den uterinen Ligamenten
66.63.30↔	Beidseitige partielle Salpingektomie, laparoskopisch	68.16↔	Geschlossene Biopsie am Uterus
66.63.99↔	Beidseitige partielle Salpingektomie, sonstige	69.23↔	Plast Reko b chron Invers uteri m vaginalem Zugang
66.69.00↔	Partielle Salpingektomie, n.n.bez.	69.29↔	Sonstige Plast Reko an Uterus und uterinem Halteapp
66.69.10↔	Partielle Salpingektomie, offen chirurgisch (abdominal)	69.3↔	Parazervikale Uterusdenervation
66.69.20↔	Partielle Salpingektomie, vaginal	69.41↔	Naht eines Risses am Uterus
66.69.21↔	Partielle Salpingektomie, vaginal, laparoskopisch assistiert	69.42↔	Verschluss einer Uterusfistel
66.69.30↔	Partielle Salpingektomie, laparoskopisch	69.49.00↔	So Plast Reko a Uterus und Metroplastik, n.n.bez.
66.69.99↔	Partielle Salpingektomie, sonstige	69.49.10↔	So Plast Reko a Uter u Metroplastik, offen chir (abd)
66.71↔	Einfache Naht an einer Tuba uterina	69.49.20↔	Sonstige Plast Reko a Uterus und Metroplastik, vaginal
66.72↔	Salpingoovariostomie	69.49.21↔	S Plst Rk a Utr u Mtrplstk, vg, lprsk asst
66.79.00↔	Sonstige Plast Reko an d Tuba uterina, n.n. bez.	69.49.30↔	So Plast Reko a Uterus und Metroplastik, laparask
66.79.10↔	So Plast Reko an d Tuba uterina, offen chir (abd)	69.49.99↔	So Plast Reko a Uterus und Metroplastik, So
66.79.20↔	Sonstige plastische Rekonstruktion an der Tuba uterina, vaginal	69.91↔	Einsetzen einer therapeutischen Uteruseinlage
66.79.21↔	So Plast Reko an d Tub uter, vaginal, laparask assist	69.93↔	Einsetzen von Laminarien
66.79.30↔	Sonstige Plast Reko an d Tuba uterina, laparask	69.98↔	Sonstige Operationen am uterinen Halteapparat
66.79.99↔	Sonst plastische Rekonstruktion an der Tuba uterina, sonst	69.99↔	Sonstige Operationen an Zervix und Uterus
66.92↔	Einseitige Destruktion oder Verschluss einer Tuba uterina	70.23↔	Biopsie am Douglasraum
66.93↔	Implantation oder Ersetzen einer Tuba uterina-Prothese	75.50↔	Naht eines frischen geburtsbedingten Uterusrisses, n.n.bez.
66.94↔	Entfernen einer Tuba uterina-Prothese	75.52↔	Naht eines frischen geburtsbedingten Risses des Corpus uteri
66.95↔	Insufl e therapeutischen Substanz i d Tubae uterinae		

### Prozedur N25-3

39.79.11↔	Endovaskuläre Implantation eines Grafts an Viszeralgefässen	39.79.54↔	Selektive Embolisation mit Schirmen von thorakalen Gefässen
39.79.12↔	Endovaskuläre Implantation e Grafts an Gefässen des Beckens	39.79.55↔	Selektive Embolisation mit Schirmen von viszeralen Gefässen
39.79.13↔	Endovaskuläre Implantation e Grafts an abdominalen Gefässen	39.79.56↔	Selektive Embolisation mit Schirmen von abdominalen Gefässen
39.79.19↔	Endovask Implant e Grafts an sonstigen Gef, sonstige	39.79.57↔	Selektive Emb mit Schirmen von Gef d unteren Extrem
39.79.20↔	CoilEmb oder Verschluss von sonstigen Gef, n.n.bez.	39.79.58↔	Selektive Embolisation mit Schirmen von spinalen Gefässen
39.79.21↔	CoilEmb oder Verschluss von Gefässen d oberen Extrem	39.79.59↔	Selektive Emb mit Schirmen von sonstigen Gef, sonstige
39.79.22↔	Coil-Embolisation oder -Verschluss der Aorta	39.79.60↔	Selektive Emb m Partikeln von sonstigen Gef, n.n.bez.
39.79.23↔	Coil-Embolisation o -Verschluss des Ductus arteriosus apertus	39.79.61↔	Selektive Emb mit Partikeln von Gef d oberen Extrem
39.79.24↔	Coil-Embolisation oder -Verschluss von thorakalen Gefässen	39.79.62↔	Selektive Embolisation mit Partikeln der Aorta
39.79.25↔	Coil-Embolisation oder -Verschluss von viszeralen Gefässen	39.79.63↔	Selektive Emb mit Partikeln d Duct arterios apertus
39.79.26↔	Coil-Embolisation oder -Verschluss von abdominalen Gefässen	39.79.64↔	Selektive Embolisation mit Partikeln von thorakalen Gefässen
39.79.27↔	CoilEmb oder Verschluss von Gefässen d unteren Extrem	39.79.65↔	Selektive Embolisation mit Partikeln von viszeralen Gefässen
39.79.28↔	Coil-Embolisation oder -Verschluss von spinalen Gefässen	39.79.66↔	Selektive Embolisation mit Partikeln von abdominalen Gefässen
39.79.29↔	CoilEmb oder Verschluss von sonstigen Gef, sonstige	39.79.67↔	Selektive Emb mit Partikeln von Gef d unteren Extrem
39.79.30↔	Sel Emb m emb Flüssigk von sonstigen Gef, n.n.bez.	39.79.68↔	Selektive Embolisation mit Partikeln von spinalen Gefässen
39.79.31↔	Selektive Emb mit emb Flüssigk von Gef d oberen Extrem	39.79.69↔	Selektive Emb m Partikeln von sonstigen Gef, sonstige
39.79.32↔	Selektive Emb mit embolisierenden Flüssigkeiten d Aort	39.79.70↔	Kthtrtech Vrschl v A mtt Lsr, snst Gef, n.n.bz.
39.79.33↔	Selektive Emb mit emb Flüssigk d Duct arterios apertus	39.79.71↔	Kathertech Verschluss mitt Laser, an Aa d ob Extrem
39.79.34↔	Selektive Emb mit emb Flüssigk von thorakalen Gefässen	39.79.72↔	Kathertech Verschluss mittels Laser, an der Aorta
39.79.35↔	Selektive Emb mit emb Flüssigk von viszeralen Gefässen	39.79.74↔	Kathertech Verschluss mitt Laser, an thorakalen Gef
39.79.36↔	Selektive Emb mit emb Flüssigkeiten von abd Gefässen	39.79.75↔	Kathertech Verschl mitt Laser, an Gef d unt Extrem
39.79.37↔	Selektive Emb m emb Flüssigk von Gef d unteren Extrem	39.79.76↔	Kathertech Verschluss mitt Laser, an viszeralen Gef
39.79.38↔	Selektive Emb mit emb Flüssigk von spinalen Gefässen	39.79.77↔	Kathertech Verschluss mittels Laser, an abd Gef
39.79.39↔	Sel Emb m emb Flüssigk von sonstigen Gef, sonstige	39.79.79↔	Kathertech Verschluss v Aa mitt Laser, sonst Gef, So
39.79.40↔	Sel Emb m ablösb Ballons von sonstigen Gef, n.n.bez.	39.79.80↔	Kthtrtech Vrschl v A mtt Rdiofq snst Gef, n.n.bz.
39.79.41↔	Selektive Emb m ablösb Ballons von Gef d oberen Extrem	39.79.81↔	Kathertech Verschluss mitt Radiofq an Aa d ob Extrem
39.79.42↔	Selektive Embolisation mit ablösbaren Ballons der Aorta	39.79.82↔	Kathertech Verschluss mitt Radiofrequenz an d Aort
39.79.43↔	Selektive Emb m ablösb Ballons d Duct arterios apertus	39.79.84↔	Kathertech Verschluss mitt Radiofq an thorakalen Gef
39.79.44↔	Selektive Emb mit ablösb Ballons von thorakalen Gef	39.79.85↔	Kathertech Verschl mitt Radiofq an Gef d unt Extrem
39.79.45↔	Selektive Emb mit ablösb Ballons von viszeralen Gef	39.79.86↔	Kathertech Verschluss mitt Radiofq an viszeralen Gef
39.79.46↔	Selektive Emb mit ablösb Ballons von abd Gefässen	39.79.87↔	Kathertech Verschluss mitt Radiofrequenz an abd Gef
39.79.47↔	Selektive Emb mit ablösb Ballons von spinalen Gefässen	39.79.89↔	Kathertech Verschluss mitt Radiofq an sonst Gef, So
39.79.48↔	Sel Emb m ablösb Ballons von Gef d unteren Extrem	54.21.00↔	Laparoskopie, n.n.bez.
39.79.49↔	Sel Emb m ablösb Ballons von sonstigen Gef, sonstige	54.21.10↔	Laparoskopie, Diagnostische Laparoskopie
39.79.50↔	Selektive Emb mit Schirmen von sonstigen Gef, n.n.bez.	54.21.20↔	Laparoskopie, Zugangsweg f Chir (Ther) Interventionen
39.79.51↔	Selektive Emb mit Schirmen von Gefässen d oberen Extrem	54.21.30↔	Laparoskopie, Laparoskopie mit Drainage
39.79.52↔	Selektive Embolisation mit Schirmen der Aorta	54.21.99↔	Laparoskopie, sonstige
39.79.53↔	Selektive Emb mit Schirmen d Duct arterios apertus	65.91↔	Aspiration am Ovar

**ADRG N33****Mehrzeitige Eingriffe oder komplizierende Prozeduren mit bestimmtem operativen Eingriff bei Krankheiten und Störungen der weiblichen Geschlechtsorgane**

Mehrzeitige komplexe OR-Prozeduren oder Vierzeitige bestimmte OR-Prozeduren und (Definition der DRG (N34Z oder Definition der DRG (N01A oder Definition der DRG (N01B oder Definition der DRG (N01C oder Definition der DRG (N02A oder Definition der DRG (N03A) oder Komplizierende Prozeduren und (Definition der DRG (N34Z oder Definition der DRG (N01A oder Definition der DRG (N01B oder Definition der DRG (N01C oder Definition der DRG (N02A oder Definition der DRG (N03A)

**DRG N33Z****Mehrzeitige Eingriffe oder komplizierende Prozeduren mit bestimmtem operativen Eingriff bei Krankheiten und Störungen der weiblichen Geschlechtsorgane****ADRG N34****Grosse Eingriffe an Darm oder Harnblase bei Krankheiten und Störungen der weiblichen Geschlechtsorgane**

Prozedur in Tabelle N34-1

**DRG N34Z****Grosse Eingriffe an Darm oder Harnblase bei Krankheiten und Störungen der weiblichen Geschlechtsorgane****Prozedur N34-1**

45.61↔	Multiple Segmentresektion am Dünndarm	56.51.20↔	Afb e kt Urtlst, Umwdl e and sprvs Hrnl i e ktn Urtlst
45.62↔	Sonstige Teilresektion am Dünndarm	56.51.30↔	Aufb e kut Ureteroileostomie, m Darmres (kontin Stoma)
45.63.00↔	Totalexstirpation des Dünndarms, n.n.bez.	56.51.99↔	Aufbau einer kutanen Ureteroileostomie, sonstige
45.63.99↔	Totalexstirpation des Dünndarms, sonstige	56.52.00↔	Revision einer kutanen Ureteroileostomie, n.n.bez.
45.71↔	Multiple Segmentresektion am Dickdarm	56.52.10↔	Rev e kut Uretilst, m Darminterponat [Conduit]
45.72↔	Zäkumresektion	56.52.20↔	Rev e kut Ureteroileostomie, m Darmres (kontin Stoma)
45.73↔	Hemikolektomie rechts	56.52.99↔	Revision einer kutanen Ureteroileostomie, sonstige
45.74↔	Resektion des Colon transversum	56.71.00↔	Harnableitung in den Darm, n.n.bez.
45.75↔	Hemikolektomie links	56.71.10↔	Ureterosigmoideostomie m Reservoirbildung, offen chir
45.76↔	Sigmoidektomie	56.71.11↔	Ureterosigmoideostomie mit Reservoirbildung, laparask
45.79.00↔	Sonstige Teilresektion am Dickdarm, n.n.bez.	56.71.20↔	Umwandlung e and supaves Harnabl i e Harnabl i D Darm
45.79.10↔	Segmentresektion am Dickdarm	56.71.99↔	Harnableitung in den Darm, sonstige
45.79.11↔	Resektion multipler Dickdarmsegmente	56.72↔	Revision einer ureterointestinalen Anastomose
45.79.12↔	Subtotale Kolektomie	57.6x.00↔	Partielle Zystektomie, n.n.bez.
45.79.20↔	Erweiterte Sigmaresektion	57.6x.10↔	Part Zystektomie, oh Ureterneimplantation, offen chir
45.79.21↔	Erweiterte Hemikolektomie rechts und links	57.6x.11↔	Part Zystektomie, oh Ureterneimplantation, laparask
45.79.22↔	Erweiterte subtotale Kolonresektion	57.6x.12↔	Part Zystekt, m eins o beids Ureterneimpl, offen chir
45.79.29↔	Sonstige erweiterte Teilresektion am Dickdarm	57.6x.13↔	Part Zystekt, m eins o beids Ureterneimpl, laparask
45.79.99↔	Sonstige Teilresektion am Dickdarm, sonstige	57.6x.20↔	Prt Zystkt, Sprtrg o sbtt Rsktion, o Urtnrimpl, off chr
45.8x.00↔	Totale intraabdominelle Kolektomie, n.n.bez.	57.6x.21↔	Prt Zystkt, Sprtrg o sbtt Rs, oh Urtneimpl, lprsk
45.8x.20↔	Totale intraabd Kolektomie, Erw totale Kolektomie	57.6x.22↔	Prt Zystkt, Sprtrg o sbtt Rs m o bds Urtimpl, off chr
45.8x.30↔	Totale intraabd Kolekt, Erw totale Proktokolektomie	57.6x.23↔	Prt Zystkt, Sprtrg o sbt Rs m eins o beids Urtimpl, Lsk
45.8x.99↔	Totale intraabdominelle Kolektomie, sonstige	57.6x.99↔	Partielle Zystektomie, sonstige
48.41↔	Submuköse Rektumresektion nach Soave	57.71.00↔	Radikale Zystektomie, n.n.bez.
48.49↔	Sonstige Rektumresektion mit Durchzugsverfahren	57.71.10↔	Rad Zystektomie, oh Urethrektomie, b Mann, offen chir
48.5x.00↔	Abdominoperineale Rektumresektion, n.n.bez.	57.71.11↔	Rad Zystektomie, oh Urethrektomie, b Mann, laparask
48.5x.10↔	Abdper, abdsakr und (sakro) perineale Rektumresektion	57.71.20↔	Rad Zystektomie, m Urethrektomie, b Mann, offen chir
48.5x.11↔	Erweiterte Abdper und abdominosakrale Rektumresektion	57.71.21↔	Rad Zystektomie, m Urethrektomie, b Mann, laparask
48.5x.99↔	Abdominoperineale Rektumresektion, sonstige	57.71.30↔	Rad Zystektomie, oh Urethrekt, b d Frau, offen chir
48.61↔	Transsakrale Rektosigmoidektomie	57.71.31↔	Rad Zystektomie, oh Urethrektomie, b d Frau, laparask
48.62↔	Anteriore Rektumresektion mit gleichzeitiger Kolostomie	57.71.40↔	Rad Zystektomie, m Urethrektomie, b d Frau, offen chir
48.63.00↔	Sonstige anteriore Rektumresektion, n.n.bez.	57.71.41↔	Rad Zystektomie, m Urethrektomie, b d Frau, laparask
48.63.10↔	Sonstige Ant Rektumresektion, Erw Ant Resektion	57.71.50↔	Rd Zystkt, BEvszrtion (Exnt) b Mnn, offn chr
48.63.99↔	Sonstige anteriore Rektumresektion, sonstige	57.71.51↔	Rad Zystekt, BeEviszeration (Exent) b Mann, laparask
48.64.00↔	Posteriore Rektumresektion, n.n.bez.	57.71.99↔	Radikale Zystektomie, sonstige
48.64.10↔	Pst Rktrs, Pst Rktrs m Entrstm u Blndvrchlss	57.79.00↔	Sonstige totale Zystektomie, n.n.bez.
48.64.99↔	Posteriore Rektumresektion, sonstige	57.79.10↔	So tot Zystekt, Einf Zystekt, b Mann, offen chir
48.65↔	Rektumresektion nach Duhamel	57.79.11↔	So tot Zystektomie, Einf Zystektomie, b Mann, laparask
48.69.00↔	Sonstige Rektumresektion, n.n.bez.	57.79.20↔	So tot Zystekt, Einf Zystekt, b d Frau, offen chir
48.69.10↔	Sonstige Rektres m Enterostoma und Blindverschluss	57.79.21↔	So tot Zystekt, Einf Zystekt, b d Frau, laparask
48.69.11↔	Sonstige Rektumresektion ohne Sphinktererhaltung	57.79.99↔	Sonstige totale Zystektomie, sonstige
48.69.99↔	Sonstige Rektumresektion, sonstige	57.87.00↔	Rekonstruktion an der Harnblase, n.n.bez.
56.51.00↔	Aufbau einer kutanen Ureteroileostomie, n.n.bez.	57.87.10↔	Reko an d Harnbl, m Ileum, Kolon o Mag, offen chir
56.51.10↔	Afb e kt Urt, Urkt [IlmCndt] o Urtktst [Kln/SgmCndt], off chr	57.87.11↔	Reko an d Harnbl, m Ileum, Kolon o Mag, laparask
56.51.11↔	Afb e kt Urt, Urkt [IlmCndt] o Urtktst [Kln/SgCdt], Lsk	57.87.20↔	Umwdl e and supaves Harnabl i e Ersharnbl, offen chir
56.51.12↔	Afb e kt Urtlst, m Drmtrprnt [Cndt] (N ktnn Stm), S Zg	57.87.21↔	Umwdl e and supaves Harnabl i e Ersharnbl, laparask

57.87.30↔ Reduktionsplastik der Harnblase, offen chirurgisch  
 57.87.31↔ Reduktionsplastik der Harnblase, laparoskopisch  
 57.87.40↔ Augmentation der Harnblase, offen chirurgisch

57.87.41↔ Augmentation der Harnblase, laparoskopisch  
 57.87.99↔ Rekonstruktion an der Harnblase, sonstige

**ADRG N60****Bösartige Neubildung der weiblichen Geschlechtsorgane**

Hauptdiagnose in Tabelle N60-1

**DRG N60A****Bösartige Neubildung der weiblichen Geschlechtsorgane, mehr als ein Belegungstag, Alter < 19 Jahre oder äusserst schwere CC**

Verweildauer > 1 Tag und (Alter < 19 Jahre oder PCCL > 3) und (keine OR-Prozedur oder Prozedur in Tabelle N60-2)

**DRG N60B****Bösartige Neubildung der weiblichen Geschlechtsorgane, ein Belegungstag oder Alter > 18 Jahre, ohne äusserst schwere CC****Diagnose N60-1**

C51.0	Bösartige Neubildung der Vulva: Labium majus	C57.0	Bösartige Neubildung: Tuba uterina [Fallopio]
C51.1	Bösartige Neubildung der Vulva: Labium minus	C57.1	Bösartige Neubildung: Lig latum uteri
C51.2	Bösartige Neubildung der Vulva: Klitoris	C57.2	Bösartige Neubildung: Lig teres uteri
C51.8	BNB: Vulva, mehrere Teilbereiche überlappend	C57.3	Bösartige Neubildung: Parametrium
C51.9	Bösartige Neubildung: Vulva, nicht näher bezeichnet	C57.4	Bösartige Neubildung: Uterine Adnexe, nnbez
C52	Bösartige Neubildung der Vagina	C57.7	BNB: Sonstige näher bezeichnete weibliche Genitalorgane
C53.0	Bösartige Neubildung: Endozervix	C57.8	BNB: Weibliche Genitalorgane, mehr Teilbereiche überlapp
C53.1	Bösartige Neubildung: Ektozervix	C57.9	BNB: Weibliches Genitalorgan, nicht näher bezeichnet
C53.8	BNB: Cervix uteri, mehrere Teilbereiche überlappend	C58	BNB Plazenta
C53.9	Bösartige Neubildung: Cervix uteri, nicht näher bezeichnet	C76.3	BNB ungenau bezeichneter Lokalisationen: Becken
C54.0	Bösartige Neubildung: Isthmus uteri	C79.6	Sekundäre bösartige Neubildung des Ovars
C54.1	Bösartige Neubildung: Endometrium	C79.82	Sekundäre bösartige Neubildung der Genitalorgane
C54.2	Bösartige Neubildung: Myometrium	D39.0	NB unsich/unbek Verhalt Uterus
C54.3	Bösartige Neubildung: Fundus uteri	D39.1	NB unsich/unbek Verhalt Ovar
C54.8	BNB: Corpus uteri, mehrere Teilbereiche überlappend	D39.2	NB unsich/unbek Verhalt Plazenta
C54.9	Bösartige Neubildung: Corpus uteri, nicht näher bezeichnet	D39.7	Neub unsich/unbek Verh sonst weibl Genitalorg
C55	Bösartige Neubildung des Uterus, Teil nnbez	D39.9	NB unsich/unbek Verhalt weibl Genitalorg, nnbez
C56	Bösartige Neubildung des Ovars		

**Prozedur N60-2**

92.20↔	Infusion von flüssigem Radioisotop	92.24.23↔	Tlrdth m Pht, Lnbsch, 3Dgpl Bstr: Oh bldgst Enst
92.21.00↔	Oberflächenstrahlentherapie: n.n.bez.	92.24.24↔	Tlrdth m Pht, Lnbsch, intmd Rdiotio: Oh bldgst Enst
92.21.01↔	Oberflächenstrahlentherapie: Bis zu 2 Bestrahlungsfeldern	92.24.30↔	Tlrdth m Pht: hchkmplx Rdiotio m spzialisiertr Assttng
92.21.02↔	Oberflächenstrahlentherapie: Mehr als 2 Bestrahlungsfelder	92.25.00↔	Teleradiotherapie mit Elektronen, Linearbeschleuniger, n.n.bez.
92.22.00↔	Orthovstrth: n.n.bez. Orthovstrth: n.n.bez.	92.25.01↔	Teleradth m Elekt, Linbesch, Grossfeldbestrahlung
92.22.01↔	Orthovoltstrahlentherapie: Bis zu 2 Bestrahlungsfeldern	92.25.02↔	Teleradth m Elekt, Linbesch, Halbkörperbestrahlung
92.22.02↔	Orthovoltstrahlentherapie: Mehr als 2 Bestrahlungsfelder	92.25.03↔	Teleradth m Elekt, Linbesch, Ganzkörperbestrahlung
92.22.11↔	Intraoperative Röntgenstrahlentherapie, bis 300 kV	92.25.04↔	Teleradiotherapie m Elekt, Linbesch, Intraop Strahlth
92.22.12↔	Intraoperative Röntgenstrahlentherapie, 300 kV - < 1 MV	92.25.09↔	Teleradiotherapie mit Elektronen, Linearbeschleuniger, sonstige
92.22.19↔	Intraoperative Röntgenstrahlentherapie, sonstige	92.25.11↔	Teleradiotherapie m Elekt, Linbesch, m bildgest Einst
92.23.00↔	Hochvoltstrahlentherapie, n.n.bez.	92.25.12↔	Tlrdth m Elkt, Lnbsch, bs z 2 Bstrf, m bldgst Enst
92.23.01↔	Telekobaltgerät bis zu 2 Bestrahlungsfelder	92.25.13↔	Tlrdth m Elkt, Lnbsch, mhr als 2 Bstrf, m bldgst Enst
92.23.02↔	Telekobaltgerät 3 bis 4 Bestrahlungsfelder	92.25.14↔	Tlrdth m Elkt, Lnbsch, 3Dgpl Bstr, m bldgst Enst
92.23.03↔	Telekobaltgerät mehr als 4 Bstrf oder 3Dgepl Bestr	92.25.15↔	Tlrdth m Elkt, Lnbsch, intmd Rdiotio, m bldgst Enst
92.23.08↔	Hochvoltstrahlentherapie: andere Isotope	92.25.21↔	Tlrdth m Elkt, Lnbsch, bs z 2 Bstrf, oh bldgst Enst
92.23.09↔	Telekobaltgerät, Sonstige	92.25.22↔	Tlrdth m Elkt, Lnbsch, mhr als 2 Bstrf, oh bldgst Enst
92.24.00↔	Teleradiotherapie mit Photonen, Linearbeschleuniger, n.n.bez.	92.25.23↔	Tlrdth m Elkt, Lnbsch, 3Dgpl Bstr, oh bldgst Enst
92.24.01↔	Teleradth m Phot, Linbesch, Grossfeldbestrahlung	92.25.24↔	Tlrdth m Elkt, Lnbsch, intmd Rdiotio, oh bldgst Enst
92.24.02↔	Teleradth m Phot, Linbesch, Halbkörperbestrahlung	92.26.00↔	Teleradiotherapie mit anderen Partikelstrahlen, n.n.bez.
92.24.03↔	Teleradth m Phot, Linbesch, Ganzkörperbestrahlung	92.26.10↔	Protonentherapie, bis zu 2 Bstrf, oh bildgest Einst
92.24.04↔	Teleradiotherapie m Phot, Linbesch, Intraop Strahlth	92.26.11↔	Protonentherapie, bis zu 2 Bstrf, mit bildgest Einst
92.24.09↔	Teleradiotherapie mit Photonen, Linearbeschleuniger, sonstige	92.26.20↔	Prtnnthrpie, mhr als 2 Bstrf, oh bldgst Enst
92.24.11↔	Tlrdth m Pht, Lnbsch, bs z 2 Bstrf: M bldgst Enst	92.26.21↔	Prtnnthrpie, mhr als 2 Bstrf, m bldgst Enst
92.24.12↔	Tlrdth m Pht, Lnbsch, mhr als 2 Bstrf: M bldgst Enst	92.26.99↔	Teleradiotherapie mit anderen Partikelstrahlen, sonstige
92.24.13↔	Tlrdth m Pht, Lnbsch, 3Dgpl Bstr: M bldgst Enst	92.27.00↔	Imp/Eins radak Elm (Brchyth m umschl Rdiotio), Körperp, S o nnbz
92.24.14↔	Tlrdth m Pht, Lnbsch, intmd Rdiotio: M bldgst Enst	92.27.10↔	Imp/Eins radak Elm (Brchyth m umschl Rdiotio), w Geschl, nnbz
92.24.21↔	Tlrdth m Pht, Lnbsch, bs z 2 Bstrf: Oh bldgst Enst	92.27.11↔	Imp o Eins rdioakt Elm (Brchyth m umschl Rdiotio), intraut
92.24.22↔	Tlrdth m Pht, Lnbsch, mhr als 2 Bstrf: Oh bldgst Enst	92.27.12↔	Imp o Eins rdioakt Elm (Brchyth m umschl Rdiotio), intrug

92.27.13↔	Imp/Eins radak Elm (Brchyth m umschl Rdion), intu u intv kmb	92.30.00↔	Stereotaktische Bestrahlung, einzeitig, n.n.bez.
92.27.21↔	Imp o Eins rdioakt Elm (Brchyth m umschl Rdion), Körperb	92.30.01↔	Stereotaktische Bestrahlung, einzeitig: Zerebral, n.n.bez.
92.27.22↔	Imp/Eins radak Elm (Brchyth m umschl Rdion), intrkrvtär	92.30.02↔	Stereotaktische Bestrahlung, einzeitig: Extrazerebral, n.n.bez.
92.27.23↔	Imp/Eins radak Elm (Brchyth m umschl Rdion), intrlmnl	92.30.20↔	Stereot Bestr, einzeit: Zerebral, intmd Rdiosth
92.27.30↔	Imp o Eins rdioakt Elm (Brchyth m umschl Rdion), Gf nzbz	92.30.21↔	Streot Bstr, einzeit: Zrb, intmd Bgnbstr (IMAT)
92.27.31↔	Imp/Eins radak Elm (Brchyth m umschl Rdion), Krnrgfäss	92.30.22↔	Stereot Bestr, einzeit: Zerebral, bildgest Einst
92.27.39↔	Imp o Eins rdioakt Elm (Brchyth m umschl Rdion), S Gf	92.30.30↔	Stereot Bestr, einzeit: Extrazer, intmod Radioth
92.27.70↔	Radioaktive Moulagen, n.n.bez.	92.30.31↔	Streot Bstr, einzeit: Extrzr, intmd Bgnbstr (IMAT)
92.27.71↔	Rdioakt Moulgn: Knstr u Appl v obrfl rdioaktvn Moulgn	92.30.32↔	Stereot Bestr, einzeit: Extrazer, bildgest Einst
92.27.72↔	Rdioakt Moulgn: Knstr u Appl v N auf d Körperb vrw Appl	92.30.99↔	Stereotaktische Bestrahlung, einzeitig, sonstige
92.27.73↔	Radioakt Moulagen: Konstr u Appl v Augenapplikatoren	92.31.00↔	Radiochirurgie mit Photonen n.n. bez., zerebral
92.27.79↔	Radioaktive Moulagen, sonstige	92.31.10↔	Radiochirurgie mit Photonen n.n. bez., extrazerebral
92.28.00↔	Injektion oder Instillation von Radioisotopen, n.n.bez.	92.32.00↔	Mehrquellige Photon-Radiochirurgie, n.n.bez.
92.28.01↔	Instillation von offenen Radionukliden in Gelenke	92.32.01↔	Mehrquellige Photon-Radiochirurgie: Gamma-knife
92.28.02↔	Rdiojdh bs 1,2 GBq I131: Oh Gb v rkmb Thyreotr (rhTSH)	92.33.00↔	Teilchen-Radiochirurgie, n.n.bez.
92.28.03↔	Rdiojdh bs 1,2 GBq I131: M Gb v rkmb Thyreotr (rhTSH)	92.33.01↔	And Hochvstrth: Stereot Bestr, einzeit, zerebral
92.28.04↔	Rdiojdh üb 1,2 bs u 5 GBq I131: Oh Gb rkmb Thyreotr (rhTSH)	92.33.11↔	And Hochvstrth: Stereot Bestr, einzeit, Extrazer
92.28.05↔	Rdiojdh üb 1,2 bs u 5 GBq I131: M Gb rkmb Thyreotr (rhTSH)	92.39.01↔	And Hochvstrth, Stereot Bestr, frakt,zereb, n.n.bez.
92.28.06↔	Rdiojdh m 5 u mhr GBq I131: Oh Gb rkmb Thyreotr (rhTSH)	92.39.11↔	And Hchvstrth, Streot Bstr, frkt, Extrzr, n.n.bz.
92.28.07↔	Rdiojdh m 5 u mhr GBq I131: M Gb rkmb Thyreotr (rhTSH)	92.39.20↔	And Hchvstrth, Streot Bstr, frkt: zrb, intmd Rdiosth
92.28.11↔	Therapie mit offenen Radionukliden bei Knochenmetastasen	92.39.21↔	And Hchvstrth, Streot Bstr, frkt: zrb, intmd Bgnbstr (IMAT)
92.28.12↔	Intrvnös plliatv Schmrzth m off Rdion b Knchnmstsn	92.39.22↔	And Hchvstrth, Streot Bstr, frkt: zrb, bildgst Enst
92.28.13↔	Radiorezeptortherapie m DOTA-konjug Somatostatin-Analoga	92.39.29↔	And Hochvstrth, Stereot Bestr, frakt, zerebral, So
92.28.20↔	Radioimmuntherapie mit 90Y-Ibritumomab-Tiuxetan, parenteral	92.39.30↔	And Hchvstrth, Streot Bstr, frkt: Extrzr, intmd Rdiosth
92.28.21↔	Gabe von Jod-131-MIBG (Metajodbenzylguanidin) parenteral	92.39.31↔	And Hchvstrth, Streot Bstr, frkt: Extrzr, intmd Bgnbstr (IMAT)
92.28.31↔	Sel Intravask Radiochemoembolisation m I131Lipiodol	92.39.32↔	And Hchvstrth, Streot Bstr, frkt: Extrzr, bildgst Enst
92.28.32↔	SIRT d Emb v Yttrium90mrkiertn Mkrsphäm	92.39.39↔	And Hochvstrth, Stereot Bestr, frakt, Extrazer, So
92.28.33↔	Endovaskuläre Brachytherapie mit Rhenium-188	92.41↔	Intraoperative Strahlentherapie mit Elektronen

**ADRG N61****Infektion und Entzündung der weiblichen Geschlechtsorgane**

Hauptdiagnose in Tabelle N61-1

**DRG N61Z****Infektion und Entzündung der weiblichen Geschlechtsorgane****Hauptdiagnose N61-1**

A51.0	Primärer syphilitischer Genitallaffekt	N71.0	Akute entz KH Uterus, ausgenommen Zervix
A54.0	GonokInf unt UrogeniTr oh periurethr Absz/Absz Gil urethr	N71.1	Chron entz KH Uterus, ausgenommen Zervix
A54.1	GonokInf unt UrogeniTr m periurthr Absz/Absz Gil urethr	N71.9	Entz KH Uterus, ausgenommen Zervix, nnbez
A54.2	Pelvipерitonitis durch Gonok, GonokInf sonst Urogenitalorg	N72	Entzündliche KH Cervix uteri
A55	Lymphogranuloma ing (venereum) durch Chlamydien	N73.0	Akute Parametritis u Entz Beckenbindegewebe
A56.0	Chlamydieninfektion des unteren Urogenitaltraktes	N73.1	Chron Parametritis u Entz Beckenbindegewebe
A56.1	Chlamydieninfektion Pelvipерitoneum u sonst Urogenitalorgane	N73.2	Nnbez Parametritis u Entz Beckenbindegewebe
A56.2	Chlamydieninfektion des Urogenitaltraktes, nnbez	N73.3	Akute Pelveoperitonitis Frau
A56.8	Durch GeschlVerk übertrag Chlamydieninfekt an sonst Lok	N73.4	Chronische Pelveoperitonitis Frau
A57	Ulcus molle (venereum)	N73.5	Pelveoperitonitis Frau, nnbez
A58	Granuloma venereum (inguinale)	N73.8	Sonst nbez entzündliche KH im weiblichen Becken
A59.0	Trichomoniasis urogenitalis	N73.9	Entz Krankheit im weiblichen Becken, nnbez
A60.0	Infekt Genitalorgane u Urogenitaltrakt durch Herpesviren	N75.1	Bartholin-Abszess
A60.1	Infekt der Perianalhaut und des Rektums durch Herpesviren	N75.8	Sonstige KH Bartholin-Drüsen
A60.9	Infektion des Anogenitalbereiches durch Herpesviren, nnbez	N75.9	KH Bartholin-Drüsen, nnbez
A63.8	Sonst nb, vorwiegend d GeschlVerk übertr KH	N76.0	Akute Kolpitis
A64	Durch Geschlechtsverkehr übertr KH, nnbez	N76.1	Subakute u chronische Kolpitis
B37.3	Kandidose der Vulva und der Vagina	N76.2	Akute Vulvitis
B37.4	Kandidose an sonst Lok des Urogenitalsystems	N76.3	Subakute u chronische Vulvitis
L29.2	Pruritus vulvae	N76.4	Abszess Vulva
L29.3	Pruritus anogenitalis, nnbez	N76.5	Ulzeration Vagina
N70.0	Akute Salpingitis u Oophoritis	N76.80	Fournier-Gangrän bei der Frau
N70.1	Chronische Salpingitis u Oophoritis	N76.88	Sonst nbez entzündliche KH Vagina u Vulva
N70.9	Salpingitis u Oophoritis, nnbez		

**ADRG N62****Menstruationsstörungen und andere Erkrankungen der weiblichen Geschlechtsorgane**

Hauptdiagnose in Tabelle N62-1

**DRG N62A****Menstruationsstörungen und andere Erkrankungen der weiblichen Geschlechtsorgane mit komplexer Diagnose**

Keine Hauptdiagnose in Tabelle N62-2

**DRG N62B****Menstruationsstörungen und andere Erkrankungen der weiblichen Geschlechtsorgane ohne komplexe Diagnose****Hauptdiagnose N62-1**

D06.0	Carcinoma in situ Endozervix	N82.8	Sonstige Fisteln weiblicher Genitaltrakt
D06.1	Carcinoma in situ Ektozervix	N82.9	Fistel weiblicher Genitaltrakt, nnbez
D06.7	Carcinoma in situ sonst Teile Cervix uteri	N83.0	Follikelzyste Ovar
D06.9	Carcinoma in situ Cervix uteri, nnbez	N83.1	Zyste Corpus luteum
D07.0	Carcinoma in situ Endometrium	N83.2	So u nnbez Ovarialzysten
D07.1	Carcinoma in situ Vulva	N83.3	Erworbene Atrophie Ovar u Tuba uterina
D07.2	Carcinoma in situ Vagina	N83.4	Prolaps od Hernie Ovars u Tuba uterina
D07.3	Carcinoma in situ so u nnbez weibl Genitalorgane	N83.5	Torsion Ovar, Ovarstiel u Tuba uterina
D25.0	Submuköses Leiomyom Uterus	N83.6	Hämatosalpinx
D25.1	Intramurales Leiomyom Uterus	N83.7	Hämatom Lig latum uteri
D25.2	Subseröses Leiomyom Uterus	N83.8	Sonst nichtentz KH Ovar, Tuba uterina u Lig latum uteri
D25.9	Leiomyom Uterus, nnbez	N83.9	Nichtentz KH Ovar, Tuba uterina u Lig latum uteri, nnbez
D26.0	So gutart Neubildungen Cervix uteri	N84.0	Polyp Corpus uteri
D26.1	So gutart Neubildungen Corpus uteri	N84.1	Polyp Cervix uteri
D26.7	So gutart Neubildungen Sonst Teile Uterus	N84.2	Polyp Vagina
D26.9	So gutart Neubildungen Uterus, nnbez	N84.3	Polyp Vulva
D27	Gutartige Neubildung Ovar	N84.8	Polyp an sonst Teilen weiblicher Genitaltrakt
D28.0	Gutartige Neubildung Vulva	N84.9	Polyp weiblicher Genitaltrakt, nnbez
D28.1	Gutartige Neubildung Vagina	N85.0	Glanduläre Hyperplasie Endometrium
D28.2	Gutartige Neubildung Tubae uterinae u Ligamenta	N85.1	Adenomatöse Hyperplasie Endometrium
D28.7	Gutartige Neubildung sonst nbez weibl Genitalorgane	N85.2	Hypertrophie Uterus
D28.9	Gutartige Neubildung weibl Genitalorgan, nnbez	N85.3	Subinvolution Uterus
E28.0	Ovarielle Dysfunktion, Östrogenüberschuss	N85.4	Lageanomalie Uterus
E28.1	Ovarielle Dysfunktion, Androgenüberschuss	N85.5	Inversio uteri
E28.2	Syndrom polyzystischer Ovarien	N85.6	Intrauterine Synechien
E28.3	Primäre Ovarialinsuffizienz	N85.7	Hämatometra
E28.8	Sonstige ovarielle Dysfunktion	N85.8	Sonstige nbez nichtentzündliche KH Uterus
E28.9	Ovarielle Dysfunktion, nnbez	N85.9	Nichtentzündliche Krankheit Uterus, nnbez
E89.4	Ovarialinsuffizienz nach med Massnahmen	N86	Erosion u Ektropium Cervix uteri
F52.2	Versagen genitaler Reaktionen	N87.0	Niedriggradige Dysplasie Cervix uteri
F52.5	Nichtorganischer Vaginismus	N87.1	Mittelgradige Dysplasie Cervix uteri
I86.2	Beckenvarizen	N87.2	Hochgradige Dysplasie Cervix uteri, aonkl
I86.3	Vulvarvarizen	N87.9	Dysplasie Cervix uteri, nnbez
N73.6	Peritoneale Adhäsionen im weiblichen Becken	N88.0	Leukoplakie Cervix uteri
N75.0	Bartholin-Zyste	N88.1	Alter Riss Cervix uteri
N76.6	Ulzeration Vulva	N88.2	Striktur u Stenose Cervix uteri
N80.0	Endometriose Uterus	N88.3	Zervixinsuffizienz
N80.1	Endometriose Ovar	N88.4	Elongatio cervicis uteri, hypertrophisch
N80.2	Endometriose Tuba uterina	N88.8	Sonstige nbez nichtentz KH Cervix uteri
N80.3	Endometriose Beckenperitoneum	N88.9	Nichtentzündliche KH Cervix uteri, nnbez
N80.4	Endometriose Septum rectovaginale u Vagina	N89.0	Niedriggradige Dysplasie Vagina
N80.8	Sonstige Endometriose	N89.1	Mittelgradige Dysplasie Vagina
N80.9	Endometriose, nnbez	N89.2	Hochgradige Dysplasie Vagina, aonkl
N81.0	Urethrozele Frau	N89.3	Dysplasie Vagina, nnbez
N81.1	Zystozele	N89.4	Leukoplakie Vagina
N81.2	Partialprolaps Uterus u Vagina	N89.5	Striktur u Atresie Vagina
N81.3	Totalprolaps Uterus u Vagina	N89.6	Fester Hymenalring
N81.4	Uterovaginalprolaps, nnbez	N89.7	Hämatokolpos
N81.5	Vaginale Enterozele	N89.8	Sonstige nbez nichtentzündliche KH Vagina
N81.6	Rektozele	N89.9	Nichtentzündliche Krankheit Vagina, nnbez
N81.8	Sonstiger Genitalprolaps Frau	N90.0	Niedriggradige Dysplasie Vulva
N81.9	Genitalprolaps Frau, nnbez	N90.1	Mittelgradige Dysplasie Vulva
N82.0	Vesikovaginalfistel	N90.2	Hochgradige Dysplasie Vulva, aonkl
N82.1	Sonst Fisteln zw weibl Harn- u Genitaltrakt	N90.3	Dysplasie Vulva, nnbez
N82.5	Fisteln zw weiblichem Genitaltrakt u Haut	N90.4	Leukoplakie Vulva

N90.5	Atrophie Vulva	Q52.1	Vagina duplex
N90.6	Hypertrophie Vulva	Q52.2	Angeborene rektovaginale Fistel
N90.7	Zyste Vulva	Q52.3	Hymenalatresie
N90.8	Sonst nbez nichtentz KH Vulva u Perineum	Q52.4	Sonstige angeborene Fehlbildungen Vagina
N90.9	Nichtentz KH Vulva u Perineums, nnbez	Q52.5	Verschmelzung Labien
N91.0	Primäre Amenorrhoe	Q52.6	Angeborene Fehlbildungen Klitoris
N91.1	Sekundäre Amenorrhoe	Q52.7	Sonstige angeborene Fehlbildungen Vulva
N91.2	Amenorrhoe, nnbez	Q52.8	Sonst nbez angeb Fehlbildungen weibl Genitalorgane
N91.3	Primäre Oligomenorrhoe	Q52.9	Angeborene Fehlbildung weibl Genitalorgane, nnbez
N91.4	Sekundäre Oligomenorrhoe	Q64.0	Epispadie
N91.5	Oligomenorrhoe, nnbez	Q96.0	Karyotyp 45,X
N92.0	Zu starke/zu häufige Mens b regelmässigem MensZyklus	Q96.1	Karyotyp 46,X iso (Xq)
N92.1	Zu starke/zu häufige Mens b unregelmässigem MensZyklus	Q96.2	Karyotyp 46,X m Gonosomenanom, ausgenomm iso (Xq)
N92.2	Zu starke Menstruation im Pubertätsalter	Q96.3	Mosaik, 45,X/46,XX oder 45,X/46,XY
N92.3	Ovulationsblutung	Q96.4	Mosaik, 45,X/sonstige Zelllinie(n) mit Gonosomenanomalie
N92.4	Zu starke Blutung in Prämenopause	Q96.8	Sonstige Varianten Turner-Syndrom
N92.5	Sonstige nbez unregelmässige Menstruation	Q96.9	Turner-Syndrom, nnbez
N92.6	Unregelmässige Menstruation, nnbez	Q97.0	Karyotyp 47,XXX
N93.0	Postkoitale Blutung u Kontaktblutung	Q97.1	Weiblicher Phänotyp m mehr als drei X-Chromosomen
N93.8	Sonstige nbez abnorme Uterus- od Vaginalblutung	Q97.2	Mosaik, Zelllinien m unterschiedl Anzahl X-Chromosomen
N93.9	Abnorme Uterus- od Vaginalblutung, nnbez	Q97.3	Weiblicher Phänotyp m Karyotyp 46,XY
N94.0	Mittelschmerz	Q97.8	Sonst nbez Anomalien Gonosomen b weiblichem Phänotyp
N94.1	Dyspareunie	Q97.9	Anomalie Gonosomen b weiblichem Phänotyp, nnbez
N94.2	Vaginismus	Q98.0	Klinefelter-Syndrom, Karyotyp 47,XXY
N94.3	Prämenstruelle Beschwerden	Q98.1	Klinefelter-Synd, männl Phänotyp m > 2 X-Chromosomen
N94.4	Primäre Dysmenorrhoe	Q98.2	Klinefelter-Synd, männlicher Phänotyp m Karyotyp 46,XX
N94.5	Sekundäre Dysmenorrhoe	Q98.3	Sonst männlicher Phänotyp m Karyotyp 46,XX
N94.6	Dysmenorrhoe, nnbez	Q98.4	Klinefelter-Syndrom, nnbez
N94.8	So/nbez Zustände i Zus m wbl Genitalorg/MensZyklus	Q98.5	Karyotyp 47,YYY
N94.9	Nnbez Zustand i Zus m wbl Genitalorg/Menstruationszyklus	Q98.6	Männl Phänotyp m Strukturanomalie Gonosomen
N95.0	Postmenopausenblutung	Q98.7	Männlicher Phänotyp m Gonosomen-Mosaik
N95.1	Zustände i Zus m Menopause u Klimakterium	Q98.8	Sonst nbez Anomalien Gonosomen männl Phänotyp
N95.2	Atrophische Kolpitis in Postmenopause	Q98.9	Anomalie Gonosomen männl Phänotyp, nnbez
N95.3	Zustände im Zusammenhang m artifizierl Menopause	Q99.8	Sonstige nbez Chromosomenanomalien
N95.8	Sonstige nbez klimakterische Störung	R10.2	Schmerzen im Becken u am Damm
N95.9	Klimakterische Störung, nnbez	R87.6	Abnorme zytol Bef in UntMat aus weibl GenitOrg
N96	Neigung zu habituellem Abort	S31.4	Offene Wunde Vagina u Vulva
N97.0	Sterilität Frau i Verb m fehlender Ovulation	S31.5	Offene Wunde sonst u nnbez äusserer Genitalorgane
N97.1	Sterilität tubarer Ursprung Frau	S37.4	Verletzung Ovar
N97.2	Sterilität uteriner Ursprung Frau	S37.5	Verletzung Tuba uterina
N97.3	Sterilität zervikaler Ursprung Frau	S37.6	Verletzung Uterus
N97.4	Sterilität Frau i Zusammenhang m Faktoren Partner	S37.7	Verletzung mehrerer Harnorgane u Beckenorgane
N97.8	Sterilität sonstigen Ursprungs Frau	S37.88	Verletzung sonst Beckenorgane
N97.9	Sterilität Frau, nnbez	S37.9	Verletzung nnbez Harnorgan od Beckenorgan
N99.2	Postoperative Adhäsionen Vagina	S38.0	Zerquetschung äussere Genitalorgane
N99.3	Prolaps Scheidenstumpf nach Hysterektomie	S38.2	Traumatische Amputation äussere Genitalorgane
Q50.0	Angeborenes Fehlen Ovar	S39.6	Verletz ein/mehr intraabd Org m Bet ein/mehr Beckenorg
Q50.1	Dysontogenetische Ovarialzyste	T19.2	Fremdkörper in Vulva u in Vagina
Q50.2	Angeborene Torsion Ovar	T19.3	Fremdkörper im Uterus [jeder Teil]
Q50.3	Sonstige angeborene Fehlbildungen Ovar	T19.8	Fremdkörper an sonst/mehr Lok Urogenitaltrakt
Q50.4	Embryonale Zyste Tuba uterina	T19.9	Fremdkörper im Urogenitaltrakt, Teil nnbez
Q50.5	Embryonale Zyste Lig latum uteri	T83.3	Mechanische Komplik d Intrauterinpeppar
Q50.6	Sonst angeb Fehlbild Tuba uterina u Lig latum uteri	Z01.4	Gynäkologische Untersuchung (allgemein) (routinemässig)
Q51.0	Agenesie u Aplasie Uterus	Z30.2	Sterilisierung
Q51.1	Uterus duplex m Uterus bicollis u Vagina duplex	Z31.0	Tuben- od Vasoplastik nach früherer Sterilisierung
Q51.2	Sonstige Formen Uterus duplex	Z31.1	Künstliche Insemination
Q51.3	Uterus bicornis	Z31.2	In-vitro-Fertilisation
Q51.4	Uterus unicornis	Z31.3	Andere Methoden, die Fertilisation unterstützen
Q51.5	Agenesie u Aplasie Cervix uteri	Z31.4	Untersuchung und Test im Zusammenhang mit Fertilisation
Q51.6	Embryonale Zyste Cervix uteri	Z40.01	Prophylakt OP wg Risikofaktoren iVm BNB, Ovar
Q51.7	Angeb Fisteln zw Uterus u Verdauungs- od Harntrakt	Z41.2	Zirkumzision Routinemassnahme od rituelle Gründe
Q51.8	Sonst angeborene Fehlbildung Uterus u Cervix uteri	Z43.7	Versorgung künstliche Vagina
Q51.9	Angeborene Fehlbildung Uterus u Cervix uteri, nnbez	Z64.1	Kontaktanl m Bez Multiparität
Q52.0	Angeborenes Fehlen Vagina	Z80.4	BNB Genitalorgane in Familienanamnese

**Hauptdiagnose N62-2**

F52.2	Versagen genitaler Reaktionen	N83.0	Follikelzyste Ovar
F52.5	Nichtorganischer Vaginismus	N83.1	Zyste Corpus luteum
N75.0	Bartholin-Zyste	N83.2	So u nnbez Ovarialzysten

N83.5	Torsion Ovar, Ovarstiel u Tuba uterina	N94.1	Dyspareunie
N83.8	Sonst nichtentz KH Ovar, Tuba uterina u Lig latum uteri	N94.3	Prämenstruelle Beschwerden
N83.9	Nichtentz KH Ovar, Tuba uterina u Lig latum uteri, nnbez	N94.4	Primäre Dysmenorrhoe
N86	Erosion u Ektropium Cervix uteri	N94.5	Sekundäre Dysmenorrhoe
N92.0	Zu starke/zu häufige Mens b regelmässigem MensZyklus	N94.6	Dysmenorrhoe, nnbez
N92.1	Zu starke/zu häufige Mens b unregelmässigem MensZyklus	N94.8	So/nbez Zustände i Zus m wbl Genitalorg/MensZyklus
N92.2	Zu starke Menstruation im Pubertätsalter	N94.9	Nnbez Zustand i Zus m wbl Genitalorg/Menstruationszyklus
N92.3	Ovulationsblutung	N96	Neigung zu habituellem Abort
N92.4	Zu starke Blutung in Prämenopause	R10.2	Schmerzen im Becken u am Damm
N92.5	Sonstige nbez unregelmässige Menstruation	R87.6	Abnorme zytol Bef in UntMat aus weibl GenitOrg
N92.6	Unregelmässige Menstruation, nnbez	T83.3	Mechanische Komplik d Intrauterinpessar
N94.0	Mittelschmerz	Z64.1	Kontaktanl m Bez Multiparität

**ADRGs 901, 902****OR-Prozeduren ohne Bezug**

OR-Prozeduren ohne Bezug

**DRGs 901A, 901B, 901C, 901D, 902Z**





# **MDC 14**

Schwangerschaft, Geburt und  
Wochenbett



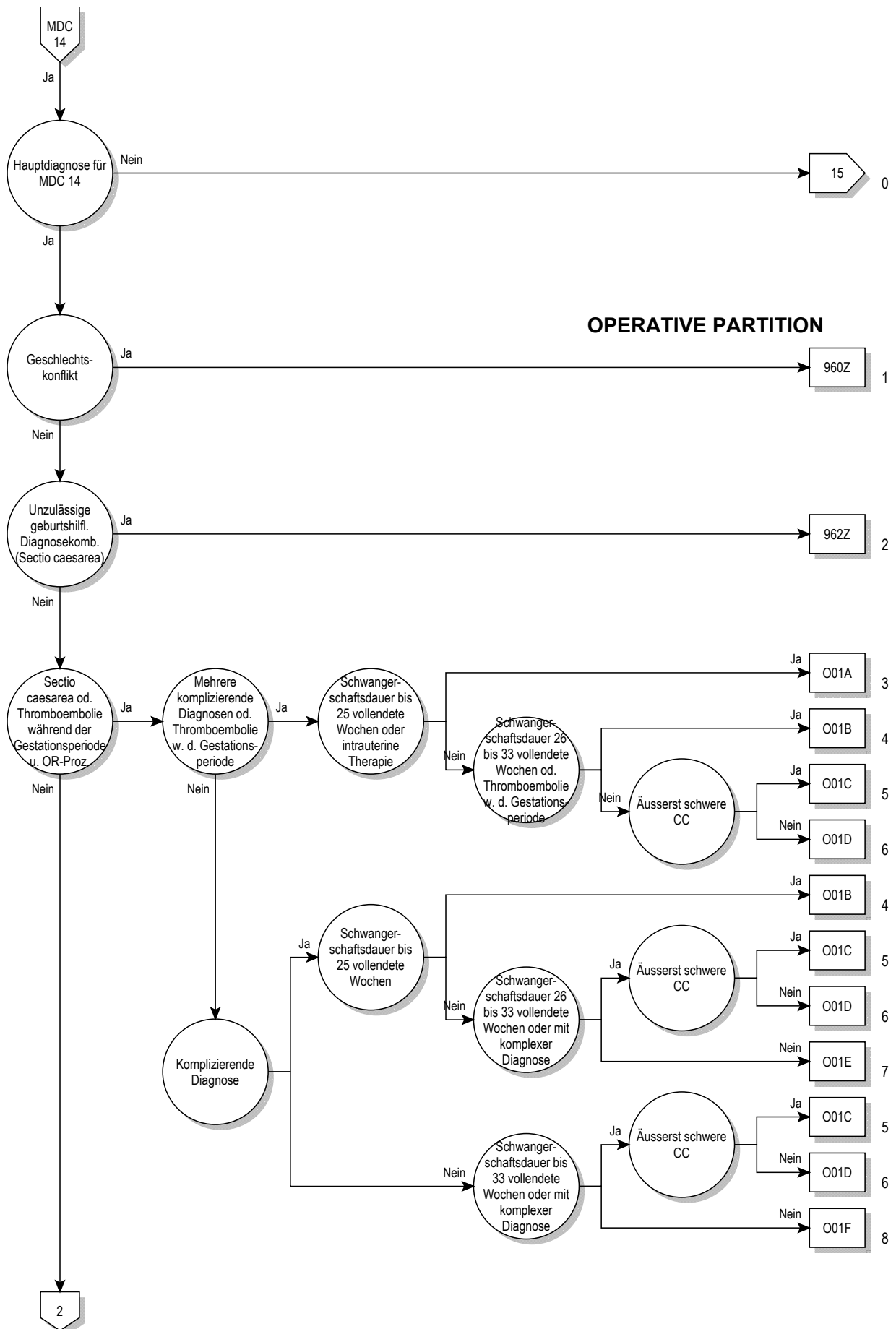

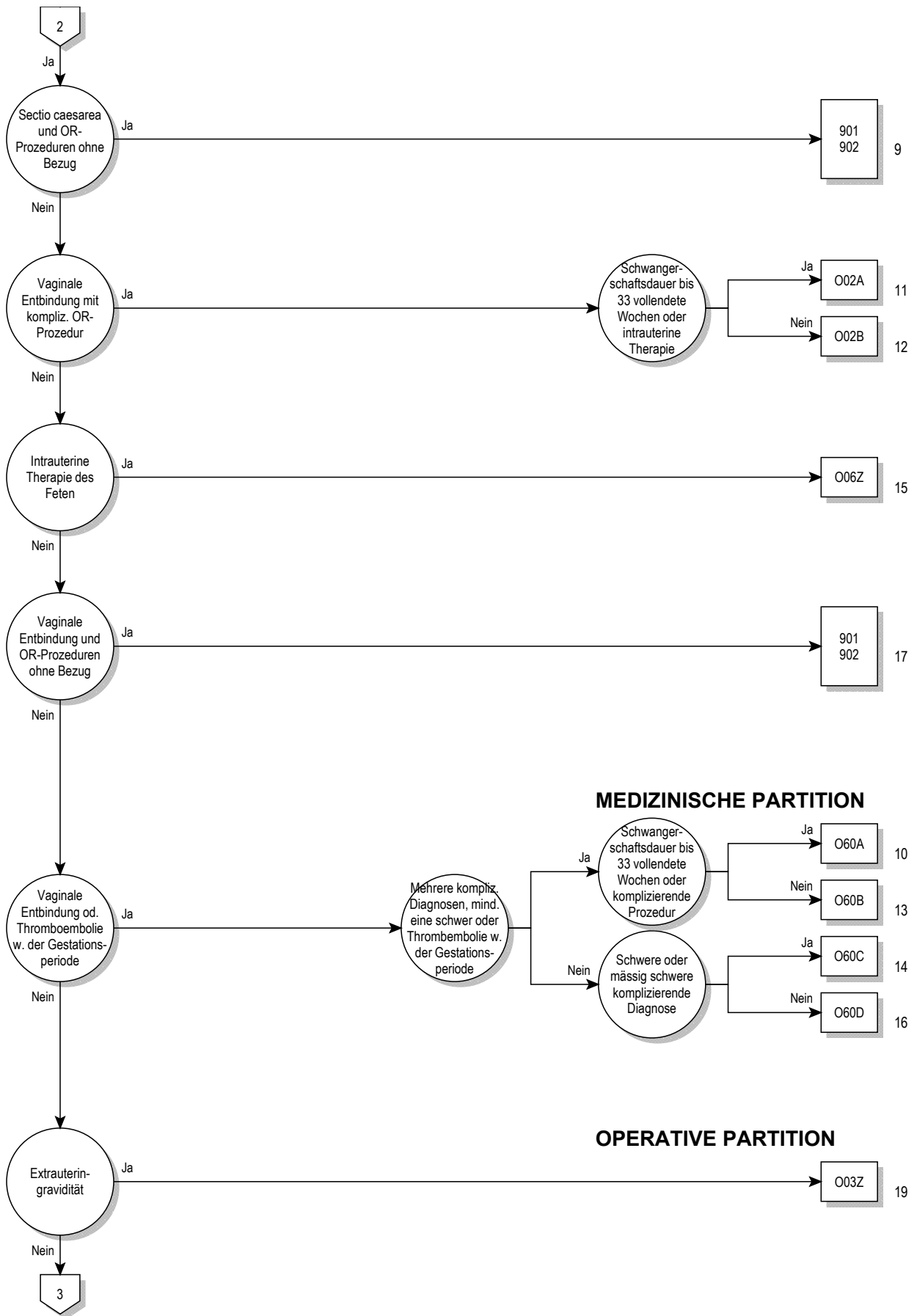

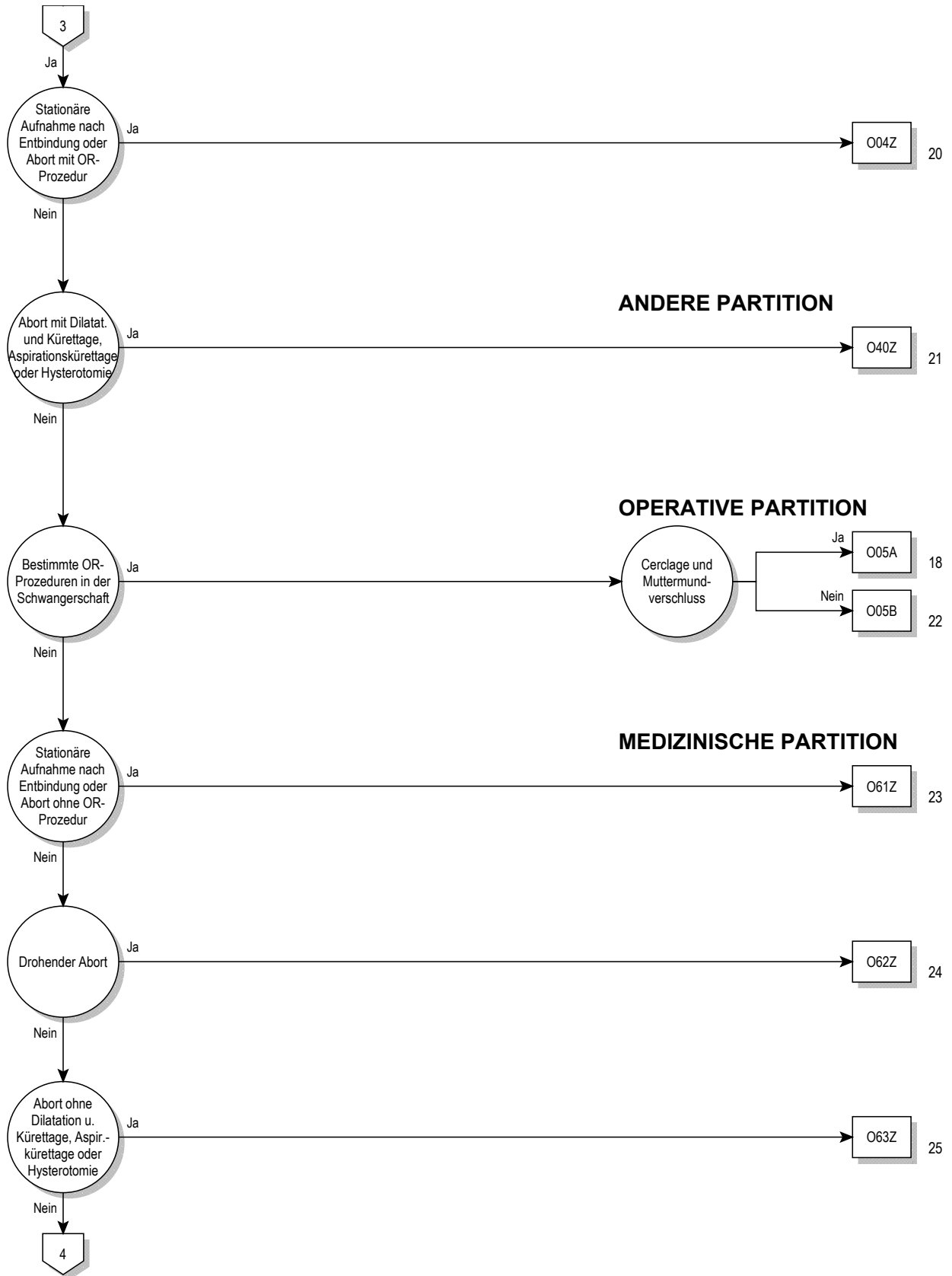

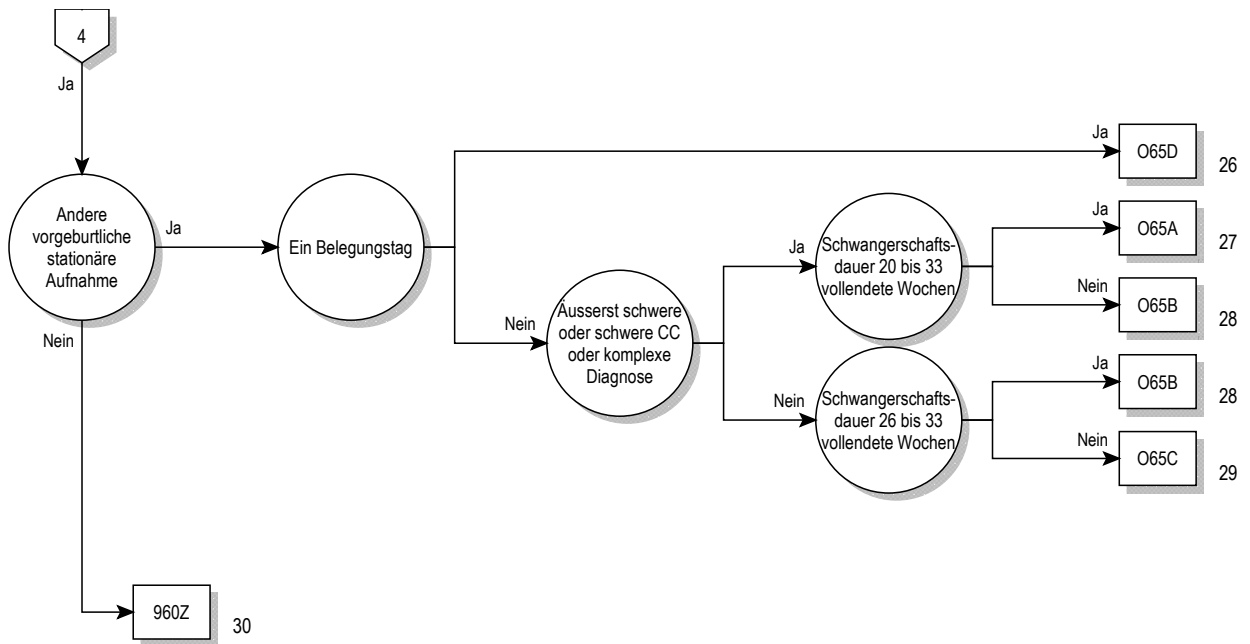

14

**Entscheidungslogik MDC 14**

Hauptdiagnose in Tabelle MDC14-0

**Hauptdiagnose für MDC 14 (MDC14-0)**

A34	Tetanus während Schwangerschaft/Geburt/Wochenbett	O07.7	Misslung so/nnbez Aborteinleit, kompliz d Embolie
F53.0	Leichte psych u VerhaltStör im Wochenbett, aonkl	O07.8	Misslung so/nnbez Aborteinleit m so/nnbez Komplik
F53.1	Schwere psych u VerhaltStör im Wochenbett, aonkl	O07.9	Misslungene so/nnbez Aborteinleitung oh Komplik
F53.8	Sonst psych u VerhaltStör im Wochenbett, aonkl	O08.0	Inf GenitTr/Becken nach Abort/EU-Grav/Molenschwang
F53.9	Psychische Störung im Wochenbett, nnbez	O08.1	Spätblutg/verst Blutg nach Abort/EU-Grav/Molenschwang
O00.0	Abdominalgravidität	O08.2	Embolie nach Abort, Extrauteringrav u Molenschw
O00.1	Tubargravidität	O08.3	Schock nach Abort, Extrauteringravid u Molenschwang
O00.2	Ovarialgravidität	O08.4	Niereninsuff nach Abort, Extrauteringravid u Molenschwang
O00.8	Sonstige Extrauteringravidität	O08.5	Stoffwechselstör nach Abort/EU-Grav/Molenschwang
O00.9	Extrauteringravidität, nnbez	O08.6	Verletzt Beckenorg/-gew nach Abort/EU-Grav/Molenschwang
O01.0	Klassische Blasenmole	O08.7	Sonst Venen-KH Komplikation Abort/EU-Grav/Molenschwang
O01.1	Partielle od inkomplette Blasenmole	O08.8	Sonst Komplik nach Abort, EU-Gravidität u Molenschwang
O01.9	Blasenmole, nnbez	O08.9	Komplik nach Abort, EU-Gravid u Molenschw, nnbez
O02.0	Abortivei u sonstige Molen	O09.0	Schwangerschaftsdauer, weniger als 5 vollendete Wochen
O02.1	Missed abortion [Verhaltene Fehlgeburt]	O09.1	Schwangerschaftsdauer, 5 bis 13 vollendete Wochen
O02.8	Sonstige nbez abnorme Konzeptionsprodukte	O09.2	Schwangerschaftsdauer, 14 bis 19 vollendete Wochen
O02.9	Anomales Konzeptionsprodukt, nnbez	O09.3	Schwangerschaftsdauer, 20 bis 25 vollendete Wochen
O03.0	Spontanabort, inkompl, kompliz d Inf Genitaltrakt/Becken	O09.4	Schwangerschaftsdauer, 26 bis 33 vollendete Wochen
O03.1	Spontanabort, inkompl, kompliz d Spätblutg/verst Blutg	O09.5	Schwangerschaftsdauer, 34 bis 36 vollendete Wochen
O03.2	Spontanabort, inkompl, kompliziert d Embolie	O09.6	SchwangDauer, 37 bis 41 vollend Wo
O03.3	Spontanabort, Inkomplett, m so u nnbez Komplik	O09.7	SchwangDauer, > 41 vollend Wo
O03.4	Spontanabort, inkomplett, oh Komplikation	O09.9	Schwangerschaftsdauer, nnbez
O03.5	Spontanabort, kompl/nnbez, kompliz d Inf GenitTr/Becken	O10.0	Vorh besteh essent Hypert, die Schw/Geb/WoBett kompliz
O03.6	Spontanabort, kompl/nnbez, kompliz d Spätblutg/verst Blutg	O10.1	Vorh besteh hypert Herz-KH, die Schw/Geb/WoB kompliz
O03.7	Spontanabort, kompl/nnbez, kompliz d Embolie	O10.2	Vorh besteh hypert Nieren-KH Schw/Geb/WoBett kompliz
O03.8	Spontanabort, kompl/nnbez, m so u nnbez Komplikationen	O10.3	Vorh best hypert Herz-/Nieren-KH Schw/Geb/WoB kompliz
O03.9	Spontanabort, kompl/nnbez, oh Komplikation	O10.4	Vorh besteh sek Hypert, die Schw/Geb/WoBett kompliz
O04.0	Ärztl eingeleit Abort, inkompl, kompliz d Inf GenitTr/Becken	O10.9	Nnbez, vorher besteh Hypert, die Schw/Geb/WoB kompliz
O04.1	Ärztl eingeleit Abort, inkompl, kompliz d Spätblutg/verst Blutg	O11	Vorh best Hypert m aufgepfr Prot Schw/Geb/WoB kompliz
O04.2	Ärztl eingeleit Abort, inkomplett, kompliz d Embolie	O12.0	Schwangerschaftsödeme
O04.3	Ärztl eingeleit Abort, inkomplett, m so u nnbez Komplik	O12.1	Schwangerschaftsproteinurie
O04.4	Ärztl eingeleit Abort, inkomplett, oh Komplik	O12.2	Schwangerschaftsödeme m Proteinurie
O04.5	Ärztl eing Abort, kompl/nnbez, kompliz d Inf GenitTr/Becken	O13	GestatHypertonie [schwung-induz] oh bedeuts Proteinurie
O04.6	Ärztl eing Abort, kompl/nnbez, kompliz d SpBlutg/verst Blutg	O14.0	Mässige Präeklampsie
O04.7	Ärztl eingeleit Abort, kompl/nnbez, kompliz d Embolie	O14.1	Schwere Präeklampsie
O04.8	Ärztl eingeleit Abort, kompl/nnbez, m so u nnbez Komplik	O14.2	HELLP-Syndrom
O04.9	Ärztl eingeleit Abort, kompl/nnbez, oh Komplik	O14.9	Präeklampsie, nnbez
O05.0	So Abort, inkomplett, kompliz d Infekt Genitaltr/Becken	O15.0	Eklampsie während Schwangerschaft
O05.1	So Abort, inkomplett, kompliz d Spätblutg/verst Blutg	O15.1	Eklampsie unter Geburt
O05.2	Sonst Abort, inkomplett, kompliz d Embolie	O15.2	Eklampsie im Wochenbett
O05.3	Sonst Abort, inkomplett, m so u nnbez Komplik	O15.9	Eklampsie, zeitlicher Bezug nicht angegeben
O05.4	Sonstiger Abort, inkomplett, oh Komplikation	O16	Nnbez Hypertonie Mutter
O05.5	So Abort, kompl/nnbez, kompliz d Inf GenitTr/Becken	O20.0	Drohender Abort
O05.6	So Abort, kompl/nnbez, kompliz d Spätblutg/verst Blutg	O20.8	Sonstige Blutung in Frühschwangerschaft
O05.7	Sonst Abort, kompl/nnbez, kompliz d Embolie	O20.9	Blutung in Frühschwangerschaft, nnbez
O05.8	Sonst Abort, kompl/nnbez, m so u nnbez Komplik	O21.0	Leichte Hyperemesis gravidarum
O05.9	Sonst Abort, komplett/nnbez, oh Komplikation	O21.1	Hyperemesis gravidarum m Stoffwechselstörung
O06.0	Nnbez Abort, inkomplett, kompliz d Infekt GenitTr/Becken	O21.2	Späterbrechen während Schwangerschaft
O06.1	Nnbez Abort, inkomplett, kompliz d Spätblutg/verst Blutg	O21.8	Sonst Erbrechen, das Schwangerschaft kompliziert
O06.2	Nnbez Abort, inkomplett, kompliz d Embolie	O21.9	Erbrechen während Schwangerschaft, nnbez
O06.3	Nnbez Abort, inkomplett, m so u nnbez Komplik	O22.0	Varizen unt Extremitäten in Schwangerschaft
O06.4	Nnbez Abort, inkomplett, oh Komplikation	O22.1	Varizen Genitalorgane in Schwangerschaft
O06.5	Nnbez Abort, kompl/nnbez, kompliz d Inf GenitTr/Becken	O22.2	Oberfl Thrombophlebitis in Schwangerschaft
O06.6	Nnbez Abort, kompl/nnbez, kompliz d Spätblutg/verst Blutg	O22.3	Tiefe Venenthrombose in Schwangerschaft
O06.7	Nnbez Abort, kompl/nnbez, kompliz d Embolie	O22.4	Hämorrhoiden in Schwangerschaft
O06.8	Nnbez Abort, kompl/nnbez, m so u nnbez Komplikationen	O22.5	Hirnvenenthrombose in Schwangerschaft
O06.9	Nnbez Abort, komplett/nnbez, oh Komplikation	O22.8	Sonst Venen-KH als Komplikation in Schwangerschaft
O07.0	Misslung ärztl Aborteinleit, kompliz d Inf GenitTr/Becken	O22.9	Venen-KH als Komplikation in Schwangerschaft, nnbez
O07.1	Misslung ärztl Aborteinleit, kompliz d Spätblutg/verst Blutg	O23.0	Infektionen Niere in Schwangerschaft
O07.2	Misslungene ärztliche Aborteinleit, kompliz d Embolie	O23.1	Infektion Harnblase in Schwangerschaft
O07.3	Misslungene ärztliche Aborteinleitung m so/nnbez Komplik	O23.2	Infektionen Urethra in Schwangerschaft
O07.4	Misslungene ärztliche Aborteinleitung oh Komplik	O23.3	Inf von sonst Teilen Harnwege in Schwangerschaft
O07.5	Misslung so/nnbez Aborteinleit, kompliz d Inf GenitTr/Becken	O23.4	Nnbez Infektion Harnwege in Schwangerschaft
O07.6	Misslung so/nnbez Aborteinleit, kompliz d SpBlutg/verst Blutg	O23.5	Infektion Genitaltrakt in Schwangerschaft

023.9	So u nbez Infektion UrogenitTrakt in Schwangerschaft	034.31	Betreuung der Mutter bei Fruchtblasenprolaps
024.0	DM in Schwang, vorher besteh DM, prim insulabh [Typ-1-D]	034.38	Betreuung der Mutter bei sonstiger Zervixinsuffizienz
024.1	DM in Schwang, vorher besteh DM, n prim insulabh [Typ-2-D]	034.39	Betreuung der Mutter bei Zervixinsuff, nnbez
024.2	DM in Schwang, vorher besteh DM d Fehl-/Mangelernähr	034.4	Betreuung Mutter b sonst Anomalien Cervix uteri
024.3	DM in Schwang, vorher besteh DM, nnbez	034.5	Betreuung Mutter b sonst Anomalien gravidier Uterus
024.4	DM, während Schwangerschaft auftretend	034.6	Betreuung Mutter b Anomalie Vagina
024.9	Diabetes mellitus in Schwangerschaft, nnbez	034.7	Betreuung Mutter b Anomalie Vulva u Perineum
025	Fehl- u Mangelernährung in Schwangerschaft	034.8	Betreuung Mutter b sonst Anomalien Beckenorgane
026.0	Übermässige Gewichtszunahme in Schwangerschaft	034.9	Betreuung Mutter b Anomalie Beckenorgane, nnbez
026.1	Geringe Gewichtszunahme in Schwangerschaft	035.0	Betreuung Mutter b (Va) Fehlbildung ZNS b Feten
026.2	Schwangerschaftsbetreuung b Neigung zu habit Abort	035.1	Betreuung Mutter b (Va) Chromosomenanomalie b Feten
026.3	Schwangerschaft b liegendem Intrauterinpassar	035.2	Betreuung Mutter b (Va) hereditäre KH b Feten
026.4	Herpes gestationis	035.3	Betreuung Mutter b (Va) Schädig Fetus d Virus-KH Mutter
026.5	Hypotonie-Syndrom Mutter	035.4	Betreuung Mutter b (Va) Schädigung Fetus d Alkohol
026.6	LeberKH während Schwangersch/Geburt/WoBett	035.5	Betreuung Mutter b (Va) Schädig Fetus d AM/Drogen
026.7	Subluxation Symphysis (pubica) währ Schw/Geb/WoBett	035.6	Betreuung Mutter b (Va) Schädig Fetus d Strahleneinwirk
026.81	NierenKH, m Schwangerschaft verbunden	035.7	Betreuung Mutter b (Va) Schädig Fetus u so med Massn
026.82	Karpaltunnel-Synd während Schwangerschaft	035.8	Betreuung Mutter b (Va) sonst Anom/Schädigung Fetus
026.83	Periphere Neuritis während Schwangerschaft	035.9	Betreuung Mutter b (Va) Anom/Schädigung Fetus, nnbez
026.88	So nbez Zustände m Schwangerschaft verbunden	036.0	Betreuung Mutter wg Rhesus-Isoimmunisierung
026.9	Mit Schwangerschaft verbundener Zustand, nnbez	036.1	Betreuung Mutter wg sonst Isoimmunisierung
028.0	Abn hämat Befund b pränat Screeningunters Mutter	036.2	Betreuung Mutter wg Hydrops fetalis
028.1	Abn biochem Befund b pränat Screeningunters Mutter	036.3	Betreuung Mutter wg Anzeichen für fetale Hypoxie
028.2	Abn zytol Befund b pränat Screeninguntersuchung Mutter	036.4	Betreuung Mutter wg intrauterinen Fruchttodes
028.3	Abn Ultraschallbefund b pränat Screeningunters Mutter	036.5	Betreuung Mutter wg fetaler Wachstumsretardierung
028.4	Abn radiol Befund b pränat Screeningunters Mutter	036.6	Betreuung Mutter wg fetaler Hypertrophie
028.5	Abn genet Befund b pränat Screeningunters Mutter	036.7	Betreuung Mutter wg lebensfähig Fetus b AbdomGravid
028.8	Sonst abnorm Befund b pränat Screeningunters Mutter	036.8	Betreuung Mutter wg sonst nbez Komplikationen b Feten
028.9	Anomaler Befund b pränat Screeningunters Mutter, nnbez	036.9	Betreuung Mutter wg Komplikationen b Feten, nnbez
029.0	Pulmonale Komplik b Anästhesie in Schwangerschaft	040	Polyhydramnion
029.1	Kardiale Komplik b Anästhesie in Schwangerschaft	041.0	Oligohydramnion
029.2	Komplik ZNS b Anästhesie in Schwangerschaft	041.1	Infektion Fruchtblase u Eihäute
029.3	Toxische Reaktion auf Lokalanästhesie in Schwang	041.8	Sonst nbez Veränderung Fruchtwasser u Eihäute
029.4	Kopfschmerzen nach Spinal-/Periduralanästh in Schwang	041.9	Veränderung Fruchtwasser u Eihäute, nnbez
029.5	Sonst Komplik nach Spinal-/Periduralanästh in Schwang	042.0	Vorzeit Blasensprung, Wehenbeginn innerhalb von 24 Std
029.6	Misslingen/Schwierigkeiten Intubation in Schwangersch	042.11	Vorzeit Blasensprung, Wehenbeginn nach 1 bis 7 Tagen
029.8	Sonst Komplik b Anästhesie in Schwangerschaft	042.12	Vorzeit Blasensprung, Wehenbeginn nach > 7 Tagen
029.9	Komplik b Anästhesie in Schwangerschaft, nnbez	042.2	Vorzeit Blasensprung, Wehenhemmung d Therapie
030.0	Zwillingsschwangerschaft	042.9	Vorzeitiger Blasensprung, nnbez
030.1	Drillingsschwangerschaft	043.0	Transplazentare Transfusions syndrome
030.2	Vierlingsschwangerschaft	043.1	Fehlbildung Plazenta
030.8	Sonstige Mehrlingsschwangerschaft	043.20	Placenta accreta
030.9	Mehrlingsschwangerschaft, nnbez	043.21	Placenta increta oder percreta
031.0	Fetus papyraceus	043.8	Sonstige pathologische Zustände Plazenta
031.1	Fortbesteh Schwangersch nach Fehlgeburt ein/mehr Feten	043.9	Pathologischer Zustand Plazenta, nnbez
031.2	Fortbesteh Schwangerschaft nach intraut Absterben	044.00	Tiefer Sitz der Plazenta ohne (aktuelle) Blutung
031.8	So Komplik, für Mehrlingsschwangerschaft spezifisch	044.01	Placenta praevia ohne (aktuelle) Blutung
032.0	Betreuung Mutter wg wechselnder Kindslage	044.10	Tiefer Sitz der Plazenta mit aktueller Blutung
032.1	Betreuung Mutter wg Beckenendlage	044.11	Placenta praevia mit aktueller Blutung
032.2	Betreuung Mutter b Quer- u Schräglage	045.0	Vorzeitige Plazentalösung b Gerinnungsstörung
032.3	Betreuung Mutter b Gesichts-, Stirn- u Kinnlage	045.8	Sonstige vorzeitige Plazentalösung
032.4	Betreuung Mutter b Nichteintreten Kopf zum Termin	045.9	Vorzeitige Plazentalösung, nnbez
032.5	Betr Mutter b MehrlSchw Lage-/EinstAnom ein/mehr Feten	046.0	Präpartale Blutung b Gerinnungsstörung
032.6	Betreuung Mutter b komb Lage- u Einstellungsanomalien	046.8	Sonstige präpartale Blutung
032.8	Betreuung Mutter b so Lage- u Einstellungsanom Fetus	046.9	Präpartale Blutung, nnbez
032.9	Betreuung Mutter b Lage- u EinstellAnom Fetus, nnbez	047.0	Frustrane Kontraktionen vor 37 vollendeten SSW
033.0	Betr Mutter b Missverhält d Deform mütterl knöch Becken	047.1	Frustrane Kontraktionen ab 37 od mehr vollendeten SSW
033.1	Betreuung Mutter b Missverhältnis d allg verengtes Becken	047.9	Frustrane Kontraktionen, nnbez
033.2	Betreuung Mutter b Missverhält d Beckeneingangsvereng	048	Übertragene Schwangerschaft
033.3	Betreuung Mutter b Missverhält d Beckenausgangsvereng	060.0	Vorzeitige Wehen ohne Entbindung
033.4	Betr Mutter wg Missverhält b komb mütterl u fetal Ursache	060.1	Vorzeitige spontane Wehen mit vorzeitig Entbindung
033.5	Betr Mutter b Missverhältnis d ungewöhnlich grossen Feten	060.2	Vorzeitige Wehen mit termingerechter Entbindung
033.6	Betreuung Mutter b Missverhältnis d Hydrozephalus Fetus	060.3	Vorzeitige Entbindung ohne spontane Wehen
033.7	Betreuung Mutter b Missverhält d so Deformitäten Fetus	061.0	Misslungene medikamentöse Geburtseinleitung
033.8	Betreuung Mutter b Missverhältnis sonst Ursprung	061.1	Misslungene instrumentelle Geburtseinleitung
033.9	Betreuung Mutter b Missverhältnis, nnbez	061.8	Sonstige misslungene Geburtseinleitung
034.0	Betreuung Mutter b angeborener Fehlbildung Uterus	061.9	Misslungene Geburtseinleitung, nnbez
034.1	Betreuung Mutter b Tumor Corpus uteri	062.0	Primäre Wehenschwäche
034.2	Betreuung Mutter b Uterusnarbe d vorangeg chir Eingriff	062.1	Sekundäre Wehenschwäche
034.30	Betr Mutter, b vagSono doku Zervix < 10mm o Trichterbild	062.2	Sonstige Wehenschwäche



O62.3	Überstürzte Geburt	O74.0	Aspirationspneumonie d Anästh währ Wehen/Entbind
O62.4	Hypertone, unkoordiniert u anhaltende Uteruskontraktionen	O74.1	So pulmonale Komplik b Anästh währ Wehen/Entbindung
O62.8	Sonstige abnorme Wehentätigkeit	O74.2	Kardiale Komplik b Anästh während Wehen/Entbindung
O62.9	Abnorme Wehentätigkeit, nnbez	O74.3	Komplik ZNS b Anästh während Wehen/Entbindung
O63.0	Protrahiert verlaufende Eröffnungsperiode (b Geburt)	O74.4	Tox Reaktion auf Lokalanästh währ Wehen/Entbindung
O63.1	Protrahiert verlaufende Austreibungsperiode (b Geburt)	O74.5	Kopfschmerz Spinal/Periduralanästh währ Wehen/Entb
O63.2	Protrahierte Geburt zweiter Zwilling, Drilling usw	O74.6	So Komplik b Spinal/Periduralanästh währ Wehen/Entb
O63.9	Protrahierte Geburt, nnbez	O74.7	Misslingen/Schwierigkeiten b Intub währ Wehen/Entbind
O64.0	Geburtshindernis d unvollständ Drehung kindlicher Kopf	O74.8	Sonst Komplik b Anästhesie währ Wehen/Entbindung
O64.1	Geburtshindernis d Beckenendlage	O74.9	Komplik b Anästhesie währ Wehen/Entbindung, nnbez
O64.2	Geburtshindernis d Beckenendlage	O75.0	Mütterl Gefahrenzustand während Wehen/Entbindung
O64.3	Geburtshindernis d Stirnlage	O75.1	Schock während/nach Wehentätigkeit u Entbindung
O64.4	Geburtshindernis d Querlage	O75.2	Fieber unter Geburt, aonkl
O64.5	Geburtshindernis d komb Einstellungsanomalien	O75.3	Sonstige Infektion unter Geburt
O64.8	GebHindernis d so Lage-/Halt-/Einstellungsanomalie	O75.4	Sonst Komplik b geburtshilf Operationen u Massnahmen
O64.9	GebHindernis d Lage-/Halt-/Einstellungsanomalie, nnbez	O75.5	Protrahierte Geburt nach Blasensprengung
O65.0	Geburtshindernis d Beckenformität	O75.6	Protrahierte Geburt nach spontanem/nnbez Blasensprung
O65.1	Geburtshindernis d allgemein verengtes Becken	O75.7	Vaginale Entbindung nach vorangegang Schnittentbind
O65.2	Geburtshindernis d Beckeneingangsverengung	O75.8	Sonst nbez Komplik b Wehentätigkeit u Entbindung
O65.3	GebHindernis d Verengung Beckenausgang/Beckenmitte	O75.9	Komplik b Wehentätigkeit u Entbindung, nnbez
O65.4	GebHindernis d Missverhältnis Fetus u Becken, nnbez	O80	Spontangeburt Einling
O65.5	Geburtshindernis d Anomalie mütterl Beckenorgane	O81	Geburt Einling d Zangen- od Vakuumentraktion
O65.8	Geburtshindernis d sonst Anomalien mütterl Becken	O82	Geburt Einling d Schnittentbindung [Sectio caesarea]
O65.9	Geburtshindernis d Anomalie mütterl Becken, nnbez	O85	Puerperalfieber
O66.0	Geburtshindernis d Schulterdystokie	O86.0	Infektion Wunde nach operat geburtshilflichem Eingriff
O66.1	Geburtshindernis d verhakte Zwillinge	O86.1	Sonst Infektion Genitaltrakt nach Entbindung
O66.2	Geburtshindernis d ungewöhnlich grossen Feten	O86.2	Infektion Harntrakt nach Entbindung
O66.3	Geburtshindernis d sonst Anomalien Fetus	O86.3	Sonst Infektion Urogenitaltrakt nach Entbindung
O66.4	Misslungener Versuch Geburtsbeendigung, nnbez	O86.4	Fieber unbekannter Ursprung nach Entbindung
O66.5	Misslungener Versuch Vakuum-/Zangenextraktion, nnbez	O86.8	Sonstige nbez Wochenbettinfektionen
O66.8	Sonstiges nbez Geburtshindernis	O87.0	Oberflächliche Thrombophlebitis im Wochenbett
O66.9	Geburtshindernis, nnbez	O87.1	Tiefe Venenthrombose im Wochenbett
O67.0	Intrapartale Blutung b Gerinnungsstörung	O87.2	Hämorrhoiden im Wochenbett
O67.8	Sonstige intrapartale Blutung	O87.3	Hirnvenenthrombose im Wochenbett
O67.9	Intrapartale Blutung, nnbez	O87.8	Sonst VenenKH als Komplikation im Wochenbett
O68.0	Komplik b Wehen/Entb d abnorm fetale Herzfrequenz	O87.9	VenenKH als Komplikation im Wochenbett, nnbez
O68.1	Komplik b Wehen/Entb d Mekonium im Fruchtwasser	O88.0	Luftembolie während Gestationsperiode
O68.2	Komplik Wehen/Entb d abn fet Herzfreq/Mek im Fruchtw	O88.1	Fruchtwasserembolie
O68.3	Komplik Wehen/Entb d fet Distress, biochem nachgew	O88.20	Lungenembolie während der Gestationsperiode
O68.8	Komplik Wehen/Entb d fet Distress, and UntMeth nachgew	O88.28	Sonst Thromboembolie während der Gestationsperiode
O68.9	Komplik b Wehen u Entbindung d fetalen Distress, nnbez	O88.3	Pyämische u septische Embolie währ GestatPeriode
O69.0	Komplik b Wehen u Entbindung d Nabelschnurvorfall	O88.8	Sonstige Embolie während Gestationsperiode
O69.1	Komplik Weh/Entb NabSchnUmschl Hals Kompr NabSchn	O89.0	Pulmonale Komplik b Anästhesie im Wochenbett
O69.2	Komplik b Weh/Entb du sonst Nabelschnurversch, m Kompress	O89.1	Kardiale Komplik b Anästhesie im Wochenbett
O69.3	Komplik b Wehen u Entbindung d zu kurze Nabelschnur	O89.2	Komplikationen ZNS b Anästhesie im Wochenbett
O69.4	Komplik b Wehen u Entbindung d Vasa praevia	O89.3	Tox Reaktion auf Lokalanästhesie im Wochenbett
O69.5	Komplik b Wehen u Entbind d Gefässverletzt Nabelschnur	O89.4	Kopfschmerzen nach Spinal-/Periduralanästh i Wochenb
O69.8	Komplik b Wehen u Entbind d so Nabelschnurkomplik	O89.5	So Komplik nach Spinal-/Periduralanästh i Wochenbett
O69.9	Komplik b Wehen/Entb d Nabelschnurkomplik, nnbez	O89.6	Misslingen/Schwierigkeiten b Intubation i Wochenbett
O70.0	Dammriss 1. Grad unter Geburt	O89.8	Sonst Komplik b Anästhesie im Wochenbett
O70.1	Dammriss 2. Grad unter Geburt	O89.9	Komplikation b Anästhesie im Wochenbett, nnbez
O70.2	Dammriss 3. Grad unter Geburt	O90.0	Dehizensz Schnittentbindungswunde
O70.3	Dammriss 4. Grad unter Geburt	O90.1	Dehizensz geburtshilfliche Dammwunde
O70.9	Dammriss unter Geburt, nnbez	O90.2	Hämatom geburtshilfliche Wunde
O71.0	Uterusruptur vor Wehenbeginn	O90.3	Kardiomyopathie im Wochenbett
O71.1	Uterusruptur während Geburt	O90.4	Postpartales akutes Nierenversagen
O71.2	Inversio uteri, postpartal	O90.5	Postpartale Thyreoiditis
O71.3	Zervixriss unter Geburt	O90.8	Sonstige Wochenbettkomplikationen, aonkl
O71.4	Hoher Scheidenriss unter Geburt oh Dammriss	O90.9	Wochenbettkomplikation, nnbez
O71.5	Sonst Verletzung von Beckenorganen unter Geburt	O91.00	Inf Brustwarze i Zus m Gestat, o A Schwierig b Anlegen
O71.6	Schädigung v Beckengelenken/-bändern unter Geburt	O91.01	Inf Brustwarze i Zus m Gestat, m A Schwierig b Anlegen
O71.7	Beckenhämatom unter Geburt	O91.10	Absz Mamma i Zus m Gestat, oh A Schwierig b Anlegen
O71.8	Sonstige nbez Verletzungen unter Geburt	O91.11	Absz Mamma i Zus m Gestat, m A Schwierig b Anlegen
O71.9	Verletzung unter Geburt, nnbez	O91.20	N eitri Mastitis i Zus m Gestat, oh A Schwierig b Anlegen
O72.0	Blutung in Nachgeburtsperiode	O91.21	N eitri Mastitis i Zus m Gestat, m A Schwierig b Anlegen
O72.1	Sonst unmittelbar postpartal auftretende Blutung	O92.00	Hohlwarze i Zus m Gestation, oh A Schwierig b Anlegen
O72.2	Spätblutung u späte Nachgeburtsblutung	O92.01	Hohlwarze i Zus m Gestation, m A Schwierig b Anlegen
O72.3	Postpartale Gerinnungsstörungen	O92.10	Rhagade Brustw i Zus m Gestat, oh A Schwierig b Anleg
O73.0	Retention Plazenta oh Blutung	O92.11	Rhagade Brustw i Zus m Gestat, m A Schwierig b Anleg
O73.1	Retention von Plazenta- od Eihautresten oh Blutung	O92.20	So u nnbez KH Mamma i Zus Gestat, oh A Schwierig Anlegen

092.21	So u nnbez KH Mamma i Zus Gestat, m A Schwier Anlegen	099.6	KH Verdauungssystem, die Schw/Geburt/WoBett kompliz
092.30	Agalaktie, oh Ang von Schwierigkeiten b Anlegen	099.7	KH Haut Unterhautgew, Schwang/Geb/WochBett kompliz
092.31	Agalaktie, m Ang von Schwierigkeiten b Anlegen	099.8	Sonst nbez KH Zustände, die Schw/Geb/WochBett kompliz
092.40	Hypogalaktie, oh Ang von Schwierigkeiten b Anlegen	Z32	Untersuch u Test zur Feststellung einer Schwangerschaft
092.41	Hypogalaktie, m Ang von Schwierigkeiten b Anlegen	Z34	Überwachung normale Schwangerschaft
092.50	Hemmung Laktation, oh Ang Schwierig b Anlegen	Z35.0	Überwach Schwang b Infertilitätsanamnese
092.51	Hemmung Laktation, m Ang Schwierig b Anlegen	Z35.1	Überwach Schwang b Abortanamnese
092.60	Galaktorrhoe, o Ang von Schwierigkeiten b Anlegen	Z35.2	ÜbWach Schw b sonst ungünst gebhi od ReprodAnam
092.61	Galaktorrhoe, m Ang von Schwierigkeiten b Anlegen	Z35.3	ÜbWach Schwang m ungenüg pränat Betr i Anam
092.70	So u nnbez LaktationsStör, oh Ang Schwierig b Anlegen	Z35.4	Überwach Schwang b ausgepr Multiparität
092.71	So u nnbez LaktationsStör, m Ang Schwierig b Anlegen	Z35.5	Überwach älter Erstschwang
094	Folgen von Kompl währ Schw/Geb/WochB	Z35.6	Überwach sehr jung Erstschwang
095	Sterbefall während Gestationsperiode nnbez Ursache	Z35.8	Überwach sonst RisikoSchwang
096.0	Tod infolge direkter gestationsbedingter Ursachen	Z35.9	Überwach Risikoschwang, nnbez
096.1	Tod infolge indirekter gestationsbedingter Ursachen	Z36.0	Pränat Screening ChromosAnomalien
096.2	Tod infolge nnbez gestationsbedingter Ursachen	Z36.1	Pränat Screening erhöht Alpha-Fetoproteinspiegel
097.0	Tod an den Folgen direkt gestationsbedingter Ursachen	Z36.2	And pränat Screening mitls Amniozentese
097.1	Tod an Folgen indirekter gestationsbedingter Ursachen	Z36.3	Pränat Screen Fehl b mitls US od and physikal Verf
097.2	Tod an Folgen nnbez gestationsbedingter Ursachen	Z36.4	Pränat Screen fet WachstRet mitls US od and physik Verf
098.0	Tuberkulose, die Schwang/Geb/WoBett kompliziert	Z36.5	Pränat Screening Isoimmunisierung
098.1	Syphilis, die Schwang/Geb/WoBett kompliziert	Z36.8	Sonst pränat Screening
098.2	Gonorrhoe, die Schwang/Geb/WoBett kompliziert	Z36.9	Pränat Screening, nnbez
098.3	So Inf, d GeschlVerkehr übertr, Schw/Geb/WochB kompliz	Z37.0	Lebendgeborener Einling
098.4	Virushepatitis, die Schwangersch/Geburt/WoBett kompliz	Z37.1	Totgeborener Einling
098.5	Sonst Virus-KH Mutter, die Schw/Geb/WoBett kompliz	Z37.2	Zwillinge, beide lebendgeboren
098.6	Protozoen-KH, die Schwangersch/Geburt/WoBett kompliz	Z37.3	Zwillinge, ein Zwilling lebend-, der and totgeboren
098.7	HIV-Kh, Schwangerschaft, Geburt u Wochenbett komplizierend	Z37.4	Zwillinge, beide totgeboren
098.8	Sonst inf/paras KH Mutter, d Schw/Geb/WoB kompliz	Z37.5	Andere Mehrlinge, alle lebendgeboren
098.9	Nnbez inf/paras KH Mutter, die Schw/Geb/WoB kompliz	Z37.6	Andere Mehrlinge, einige lebendgeboren
099.0	Anämie, die Schwangersch/Geburt/WoBett kompliziert	Z37.7	Andere Mehrlinge, alle totgeboren
099.1	So KH Blut/blutbOrg Stör ImmSyst Schw/Geb/WoB kompliz	Z37.9	Resultat Entbindung, nnbez
099.2	Endokrine, Ernähr-/StoffwKH, die Schw/Geb/WoB kompliz	Z39.0	Betreuung u Untersuchung Mutter unmittelb nach Entbindung
099.3	Psych KH/KH Nervensyst, Schw/Geb/WoBett kompliz	Z39.1	Betreuung u Untersuchung stillende Mutter
099.4	KH KreisSystem, die Schw/Geburt/WoBett kompliz	Z39.2	Routinemässige postpartale Nachuntersuchung Mutter
099.5	KH Atmungssystem, die Schw/Geburt/WoBett kompliz	Z64.0	Kontaktanl m Bez unerwünscht Schwang

**ADRG 001****Sectio caesarea**

Prozedur in Tabelle O01-11 oder OR-Prozedur und Diagnose in Tabelle O01-1

**DRG 001A**

**Sectio caesarea mit mehreren komplizierenden Diagnosen, Schwangerschaftsdauer bis 25 vollendete Wochen (SSW) oder mit intrauteriner Therapie**

(Mindestens zwei Diagnosen in Tabelle O01-2 oder mindestens zwei Diagnosen in Tabelle O01-3 oder mindestens zwei Diagnosen in Tabelle O01-4 oder Diagnose in mindestens zwei der Tabellen O01-3, O01-5, O01-2, O01-4 oder OR-Prozedur und Diagnose in Tabelle O01-1) und (Nebendiagnose in Tabelle O01-6 oder mindestens eine Prozedur in Tabelle O01-12)

**DRG 001B**

**Sectio caesarea mit mehreren komplizierenden Diagnosen, Schwangerschaftsdauer 26 bis 33 vollendete Wochen (SSW), ohne intrauterine Therapie oder mit komplizierender Diagnose, bis 25 SSW oder Thromboembolie während der Gestationsperiode mit OR-Proz.**

(Mindestens zwei Diagnosen in Tabelle O01-2 oder mindestens zwei Diagnosen in Tabelle O01-3 oder mindestens zwei Diagnosen in Tabelle O01-4 oder Diagnose in mindestens zwei der Tabellen O01-3, O01-5, O01-2, O01-4 oder OR-Prozedur und Diagnose in Tabelle O01-1) und (Nebendiagnose in Tabelle O01-7 oder OR-Prozedur und Diagnose in Tabelle O01-1) oder mindestens eine Diagnose in Tabelle O01-8 und Nebendiagnose in Tabelle O01-6)

**DRG 001C**

**Sectio caesarea mit mehreren kompliz. Diagnosen, Schwangerschaftsdauer > 33 vollendete Wochen (SSW), ohne intrauterine Therapie oder mit kompliz. Diagn., 26 bis 33 SSW oder mit komplexer Diagn. oder bis 33 SSW oder mit kompl. Diagn., mit äusserst schw. CC**

(Mindestens zwei Diagnosen in Tabelle O01-2 oder mindestens zwei Diagnosen in Tabelle O01-3 oder mindestens zwei Diagnosen in Tabelle O01-4 oder Diagnose in mindestens zwei der Tabellen O01-3, O01-5, O01-2, O01-4 oder OR-Prozedur und Diagnose in Tabelle O01-1) und PCCL > 3 oder mindestens eine Diagnose in Tabelle O01-8 und mindestens eine Nebendiagnose in Tabelle O01-9 und PCCL > 3 oder mindestens eine Nebendiagnose in Tabelle O01-10 und PCCL > 3

**DRG 001D**

**Sectio caesarea mit mehreren kompliz. Diagnosen, Schwangerschaftsdauer > 33 vollendete Wochen (SSW), ohne intrauterine Therapie oder mit kompliz. Diagnose, 26 bis 33 SSW oder mit kompl. Diagn. oder bis 33 SSW oder mit kompl. Diagn., ohne äusserst schw. CC**

Mindestens zwei Diagnosen in Tabelle O01-2 oder mindestens zwei Diagnosen in Tabelle O01-3 oder mindestens zwei Diagnosen in Tabelle O01-4 oder Diagnose in mindestens zwei der Tabellen O01-3, O01-5, O01-2, O01-4 oder OR-Prozedur und Diagnose in Tabelle O01-1 oder mindestens eine Diagnose in Tabelle O01-8 und mindestens eine Nebendiagnose in Tabelle O01-9 oder mindestens eine Nebendiagnose in Tabelle O01-10

**DRG 001E**

**Sectio caesarea mit komplizierender Diagnose, Schwangerschaftsdauer mehr als 33 vollendete Wochen (SSW), ohne komplexe Diagnose**

Mindestens eine Diagnose in Tabelle O01-8

**DRG 001F**

**Sectio caesarea ohne komplizierende Diagnose, Schwangerschaftsdauer mehr als 33 vollendete Wochen (SSW), ohne komplexe Diagnose**

**Diagnose O01-1**

O88.20	Lungenembolie während der Gestationsperiode	O88.28	Sonst Thromboembolie während der Gestationsperiode
--------	---	--------	--

**Diagnose O01-2**

F00.0	Demenz b Alzh-KH, m frühem Beginn (Typ 2)	F10.6	Psych u VerhaltStör d Alkohol, amnest Syndrom
F00.2	Demenz b Alzh-KH, atyp od gemischte Form	F10.7	Restzust u verzög auftr psychot Stör d Alkohol
F00.9	Demenz b Alzh-KH, nnbez	F10.8	Sonst psychische u VerhaltStör d Alkohol
F01.0	Vaskuläre Demenz m akutem Beginn	F10.9	Nnbez psychische u VerhaltStör d Alkohol
F01.1	Multiinfarkt-Demenz	F11.0	Psych u VerhaltStör Opioide, akut Intox [ak Rausch]
F01.2	Subkortikale vaskuläre Demenz	F11.1	Psych u VerhaltStör Opioide, schädli Gebrauch
F01.3	Gemischte kortik u subkortik vaskuläre Demenz	F11.2	Psych u VerhaltStör Opioide, Abhängigkeitssyndrom
F01.8	Sonstige vaskuläre Demenz	F11.3	Psych u VerhaltStör Opioide, Entzugssyndrom
F01.9	Vaskuläre Demenz, nnbez	F11.4	Psych u VerhaltStör Opioide, Entzugssynd m Delir
F02.0	Demenz b Pick-Krankheit	F11.5	Psych u VerhaltStör Opioide, psychot Störung
F02.1	Demenz b Creutzfeldt-Jakob-Krankheit	F11.6	Psych u VerhaltStör Opioide, amnest Syndrom
F02.2	Demenz b Chorea Huntington	F11.7	Restzust u verzög auftr psychot Stör d Opioide
F02.3	Demenz b primärem Parkinson-Syndrom	F11.8	Sonst psychische u VerhaltStör d Opioide
F02.4	Demenz b HIV-KH [Hum Imdef-VirusKH]	F11.9	Nnbez psychische u VerhaltStör d Opioide
F03	Nnbez Demenz	F12.3	Psych u VerhaltStör Cannab, Entzugssyndrom
F04	Org amnest Synd, n d Alkoh/and psychotr Subst bed	F12.4	Psych u VerhaltStör Cannab, Entzugssynd m Delir
F05.0	Delir oh Demenz	F12.5	Psych u VerhaltStör Cannab, psychot Störung
F05.1	Delir b Demenz	F12.6	Psych u VerhaltStör Cannab, amnest Syndrom
F05.8	Sonstige Formen Delir	F12.7	Restzust u verzög auftr psychot Stör d Cannabinoide
F05.9	Delir, nnbez	F12.8	Sonst psychische u VerhaltStör d Cannabinoide
F06.0	Organische Halluzinose	F12.9	Nnbez psychische u VerhaltStör d Cannabinoide
F06.1	Organische katatone Störung	F13.0	Psych u VerhaltStör Sed/Hypn, akut Intox [ak Rausch]
F06.2	Organ wahnhaft [schizophreniforme] Störung	F13.1	Psych u VerhaltStör Sed/Hypn, schädli Gebrauch
F06.3	Organische affektive Störungen	F13.2	Psych u VerhaltStör Sed/Hypn, Abhängigkeitssyndrom
F06.4	Organische Angststörung	F13.3	Psych u VerhaltStör Sed/Hypn, Entzugssyndrom
F06.5	Organische dissoziative Störung	F13.4	Psych u VerhaltStör Sed/Hypn, Entzugssynd m Delir
F06.6	Organische emotional labile [asthenische] Störung	F13.5	Psych u VerhaltStör Sed/Hypn, psychot Störung
F07.0	Organische Persönlichkeitsstörung	F13.6	Psych u VerhaltStör Sed/Hypn, amnest Syndrom
F10.0	Psych u VerhaltStör d Alkohol, akut Intox [ak Rausch]	F13.7	Restzust u verz auftr psychot Störung d Sed/Hypn
F10.1	Psych u VerhaltStör d Alkohol, schädli Gebrauch	F13.8	Sonst psychische u VerhaltStör d Sed/Hypn
F10.2	Psych u VerhaltStör d Alkohol, Abhängigkeitssyndrom	F13.9	Nnbez psychische u VerhaltStör d Sedativa/Hypn
F10.3	Psych u VerhaltStör d Alkohol, Entzugssyndrom	F14.0	Psych u VerhaltStör d Kokain, akut Intox [ak Rausch]
F10.4	Psych u VerhaltStör d Alkohol, Entzugssynd m Delir	F14.1	Psych u VerhaltStör d Kokain, schädli Gebrauch
F10.5	Psych u VerhaltStör d Alkohol, psychot Störung	F14.2	Psych u VerhaltStör d Kokain, Abhängigkeitssyndrom

F14.3	Psych u VerhaltStör d Kokain, Entzugssyndrom	F30.8	Sonstige manische Episoden
F14.4	Psych u VerhaltStör d Kokain, Entzugssynd m Delir	F30.9	Manische Episode, nnbez
F14.5	Psych u VerhaltStör d Kokain, psychot Störung	F31.0	Bipolare affektive Störung, ggw hypoman Episode
F14.6	Psych u VerhaltStör d Kokain, amnest Syndrom	F31.1	Bipol aff Stör, ggw man Epis oh psychot Symptome
F14.7	Restzust u verzög auftr psychot Stör d Kokain	F31.2	Bipol aff Stör, ggw man Epis m psychot Symptome
F14.8	Sonst psychische u VerhaltStör d Kokain	F31.4	Bipol aff Stör, ggw schwere depr Epis oh psychot Sympt
F14.9	Nnbez psychische u VerhaltStör d Kokain	F31.5	Bipol aff Stör, ggw schwere depr Epis m psychot Sympt
F15.0	Psych u VerhaltStör Stimul/Koff, ak Intox [ak Rausch]	F31.6	Bipolare affektive Psychose, ggw gemischte Episode
F15.1	Psych u VerhaltStör Stimul/Koff, schädli Gebrauch	F31.8	Sonstige bipolare affektive Störungen
F15.2	Psych u VerhaltStör Stimul/Koff, Abhängigkeitssyndrom	F31.9	Bipolare affektive Störung, nnbez
F15.3	Psych u VerhaltStör Stimul/Koff, Entzugssyndrom	F32.2	Schwere depressive Episode oh psychot Symptome
F15.4	Psych u VerhaltStör Stimul/Koff, Entzugssynd m Delir	F32.3	Schwere depressive Episode m psychot Symptome
F15.5	Psych u VerhaltStör Stimul/Koff, psychot Störung	F33.2	Rez depr Stör, ggw schwere Epis oh psychot Sympt
F15.6	Psych u VerhaltStör Stimul/Koff, amnest Syndrom	F33.3	Rez depr Stör, ggw schwere Epis m psychot Sympt
F15.7	Restzust u verzög auftr psychot Stör d Stimul/Koff	F33.8	Sonstige rezidivierende depressive Störungen
F15.8	Sonst psychische u VerhaltStör d Stimul/Koff	F33.9	Rezidivierende depressive Störung, nnbez
F15.9	Nnbez psychische u VerhaltStör d Stimulantien/Koff	F50.0	Anorexia nervosa
F16.0	Psych u VerhaltStör d Halluzin, akut Intox [ak Rausch]	F50.1	Atypische Anorexia nervosa
F16.1	Psych u VerhaltStör d Halluzin, schädli Gebrauch	F50.2	Bulimia nervosa
F16.2	Psych u VerhaltStör d Halluzin, Abhängigkeitssynd	F50.3	Atypische Bulimia nervosa
F16.3	Psych u VerhaltStör d Halluzin, Entzugssyndrom	F50.4	Essattacken b and psychischen Störungen
F16.4	Psych u VerhaltStör d Halluzin, Entzugssynd m Delir	F50.8	Sonstige Essstörungen
F16.5	Psych u VerhaltStör d Halluzin, psychot Störung	F50.9	Essstörung, nnbez
F16.6	Psych u VerhaltStör d Halluzin, amnest Syndrom	F84.0	Frühkindlicher Autismus
F16.7	Restzust u verzög auftr psychot Stör d Halluzinogen	F84.1	Atypischer Autismus
F16.8	Sonst psychische u VerhaltStör d Halluzinogene	F84.2	Rett-Syndrom
F16.9	Nnbez psychische u VerhaltStör d Halluzinogene	F84.3	Andere desintegrative Störung Kindesalter
F18.0	Psych u VerhaltStör fl LsgMittel, akut Intox [ak Rausch]	F84.4	Überaktive Stör m Intelligenzmind Bewegungstereotypien
F18.1	Psych u VerhaltStör fl LsgMittel, schädli Gebrauch	F84.5	Asperger-Syndrom
F18.2	Psych u VerhaltStör fl LsgMittel, Abhängigkeitssynd	F84.8	Sonstige tief greifende Entwicklungsstörungen
F18.3	Psych u VerhaltStör fl LsgMittel, Entzugssyndrom	F84.9	Tief greifende Entwicklungsstörung, nicht näher bezeichnet
F18.4	Psych u VerhaltStör fl LsgMittel, Entzugssynd m Delir	O10.2	Vorh besteh hypert Nieren-KH Schw/Geb/WoBett kompliz
F18.5	Psych u VerhaltStör fl LsgMittel, psychot Störung	O11	Vorh best Hypert m aufgepr Prot Schw/Geb/WoB kompliz
F18.6	Psych u VerhaltStör fl LsgMittel, amnest Syndrom	O12.1	Schwangerschaftsproteinurie
F18.7	Restzust u verzög auftr psychot Stör d fl LsgMittel	O13	GestaltHypertonie [schwäng-induz] oh bedeuts Proteinurie
F18.8	Sonst psychische u VerhaltStör d fl LsgMittel	O14.0	Mässige Präeklampsie
F18.9	Nnbez psychische u VerhaltStör d flüchtige LsgMittel	O14.1	Schwere Präeklampsie
F19.0	Psych/VerhaltStör mult/and psychotr Sub, ak Intox [ak R]	O14.2	HELLP-Syndrom
F19.1	Psych/VerhaltStör mult/and psychotr Sub, schädli Gebr	O14.9	Präeklampsie, nnbez
F19.2	Psych/VerhaltStör mult/and psychotr Sub, AbhängSynd	O15.0	Eklampsie während Schwangerschaft
F19.3	Psych/VerhaltStör mult/and psychotr Sub, Entzugssynd	O15.1	Eklampsie unter Geburt
F19.4	Psych/VerhStör mult/and psychotr Sub, EntzSynd m Delir	O15.9	Eklampsie, zeitlicher Bezug nicht angegeben
F19.5	Psych/VerhaltStör mult/and psychotr Sub, psychot Stör	O21.2	Späterbrechen während Schwangerschaft
F19.6	Psych/VerhaltStör mult/and psychotr Sub, amnest Synd	O21.8	Sonst Erbrechen, das Schwangerschaft kompliziert
F19.7	Restzu u verz auftr psychot Stör mult/and psychotr Sub	O21.9	Erbrechen während Schwangerschaft, nnbez
F19.8	Sonst psych u VerhaltStör d mult/and psychotr Substanzen	O22.3	Tiefe Venenthrombose in Schwangerschaft
F19.9	Nnbez psych/VerhaltStör d mult/and psychtr Substanzen	O22.5	Hirnvenenthrombose in Schwangerschaft
F20.0	Paranoide Schizophrenie	O22.8	Sonst Venen-KH als Komplikation in Schwangerschaft
F20.1	Hebephrene Schizophrenie	O24.0	DM in Schwang, vorher besteh DM, prim insulabh [Typ-1-D]
F20.2	Katatone Schizophrenie	O24.1	DM in Schwang, vorher besteh DM, n prim insulabh [Typ-2-D]
F20.3	Undifferenzierte Schizophrenie	O24.2	DM in Schwang, vorher besteh DM d Fehl-/Mangelernähr
F20.5	Schizophrenes Residuum	O24.3	DM in Schwang, vorher besteh DM, nnbez
F20.6	Schizophrenia simplex	O24.4	DM, während Schwangerschaft auftretend
F20.8	Sonstige Schizophrenie	O24.9	Diabetes mellitus in Schwangerschaft, nnbez
F20.9	Schizophrenie, nnbez	O26.6	LeberKH während Schwangersch/Geburt/WoBett
F23.0	Akut polymrph psychot Stör oh Sympt Schizophrenie	O26.7	Subluxation Symphysis (pubica) währ Schw/Geb/WoBett
F23.1	Akut polymrph psychot Stör m Sympt Schizophrenie	O26.81	NierenKH, m Schwangerschaft verbunden
F23.2	Akute schizophreniforme psychotische Störung	O29.0	Pulmonale Komplik b Anästhesie in Schwangerschaft
F23.3	Sonst akute vorwiegend wahnhaft psychot Stör	O29.1	Kardiale Komplik b Anästhesie in Schwangerschaft
F23.8	Sonstige akute vorübergehende psychot Stör	O29.2	Komplik ZNS b Anästhesie in Schwangerschaft
F23.9	Akute vorübergehende psychotische Stör, nnbez	O30.0	Zwillingsschwangerschaft
F25.0	Schizoaffektive Störung, gegenwärtig manisch	O30.1	Drillingsschwangerschaft
F25.1	Schizoaffektive Störung, gegenwärtig depressiv	O30.2	Vierlingsschwangerschaft
F25.2	Gemischte schizoaffektive Störung	O30.8	Sonstige Mehrlingsschwangerschaft
F25.8	Sonstige schizoaffektive Störungen	O30.9	Mehrlingsschwangerschaft, nnbez
F25.9	Schizoaffektive Störung, nnbez	O31.1	Fortbesteh Schwangersch nach Fehlgeburt ein/mehr Feten
F29	Nnbez nichtorganische Psychose	O31.2	Fortbesteh Schwangerschaft nach intraut Absterben
F30.0	Hypomanie	O31.8	So Komplik, für Mehrlingsschwangerschaft spezifisch
F30.1	Manie oh psychotische Symptome	O32.5	Betr Mutter b MehrlSchw Lage-/EinstAnom ein/mehr Feten
F30.2	Manie m psychotischen Symptomen	O34.30	Betr Mutter, b vagSono doku Zervix < 10mm o Trichterbild

O34.31	Betreuung der Mutter bei Fruchtblasenprolaps	O71.6	Schädigung v Beckengelenken/-bändern unter Geburt
O34.38	Betreuung der Mutter bei sonstiger Zervixinsuffizienz	O74.0	Aspirationspneumonie d Anästh währ Wehen/Entbind
O34.39	Betreuung der Mutter bei Zervixinsuff, nnbez	O74.1	So pulmonale Komplik b Anästh währ Wehen/Entbindung
O36.5	Betreuung Mutter wg fetaler Wachstumsretardierung	O74.2	Kardiale Komplik b Anästh während Wehen/Entbindung
O40	Polyhydramnion	O74.3	Komplik ZNS b Anästh während Wehen/Entbindung
O41.0	Oligohydramnion	O75.1	Schock während/nach Wehentätigkeit u Entbindung
O42.11	Vorzeit Blasensprung, Wehenbeginn nach 1 bis 7 Tagen	O75.6	Protrahierte Geburt nach spontanem/nnbez Blasensprung
O42.12	Vorzeit Blasensprung, Wehenbeginn nach > 7 Tagen	O85	Puerperalfieber
O44.00	Tiefer Sitz der Plazenta ohne (aktuelle) Blutung	O86.0	Infektion Wunde nach operat geburtshilflichem Eingriff
O44.01	Placenta praevia ohne (aktuelle) Blutung	O89.0	Pulmonale Komplik b Anästhesie im Wochenbett
O44.10	Tiefer Sitz der Plazenta mit aktueller Blutung	O90.0	Dehiszenz Schnittentbindungswunde
O44.11	Placenta praevia mit aktueller Blutung	O90.1	Dehiszenz geburtshilfliche Dammwunde
O45.0	Vorzeitige Plazentalösung b Gerinnungsstörung	O90.3	Kardiomyopathie im Wochenbett
O46.0	Präpartale Blutung b Gerinnungsstörung	Z37.2	Zwillinge, beide lebendgeboren
O60.1	Vorzeitige spontane Wehen mit vorzeitig Entbindung	Z37.3	Zwillinge, ein Zwilling lebend-, der and totgeboren
O60.2	Vorzeitige Wehen mit termingerechter Entbindung	Z37.4	Zwillinge, beide totgeboren
O60.3	Vorzeitige Entbindung ohne spontane Wehen	Z37.5	Andere Mehrlinge, alle lebendgeboren
O61.0	Misslungene medikamentöse Geburtseinleitung	Z37.6	Andere Mehrlinge, einige lebendgeboren
O62.0	Primäre Wehenschwäche	Z37.7	Andere Mehrlinge, alle totgeboren
O67.0	Intrapartale Blutung b Gerinnungsstörung		

**Diagnose O01-3**

O67.8	Sonstige intrapartale Blutung	O74.5	Kopfschmerz Spinal/Periduralanästh währ Wehen/Entb
O67.9	Intrapartale Blutung, nnbez	O74.6	So Komplik b Spinal/Periduralanästh währ Wehen/Entb
O70.2	Dammriss 3. Grad unter Geburt	O74.7	Misslingen/Schwierigkeiten b Intub währ Wehen/Entbind
O70.3	Dammriss 4. Grad unter Geburt	O74.8	Sonst Komplik b Anästhesie währ Wehen/Entbindung
O72.1	Sonst unmittelbar postpartal auftretende Blutung	O74.9	Komplik b Anästhesie währ Wehen/Entbindung, nnbez
O74.4	Tox Reaktion auf Lokalanästh währ Wehen/Entbindung	O75.4	Sonst Komplik b geburtshilf Operationen u Massnahmen

**Diagnose O01-4**

G35.0	Erstmanifestation einer multiplen Sklerose	G40.2	Lokbez (fok) (part) idiop Epil/epil Synd m komplex fok Anf
G35.10	MS m schubförm Verl: OA akute Exazerbation od Progress	G40.3	Generalisierte idiopath Epilepsie u epilept Synd
G35.11	MS m schubförm Verl: MA akute Exazerbation od Progress	G40.4	Sonst generalisierte Epilepsie u epileptische Synd
G35.20	MS m prim chron Verl: OA akute Exazerbation od Progress	G40.5	Spezielle epileptische Syndrome
G35.21	MS m prim chron Verl: MA akute Exazerbation od Progress	G40.6	Grand-mal-Anfälle, nnbez (m/oh Petit mal)
G35.30	MS m sek chron Verl: OA akute Exazerbation od Progress	G40.7	Petit-mal-Anfälle, nnbez, oh Grand-mal-Anfälle
G35.31	MS m sek chron Verl: MA akute Exazerbation od Progress	G40.8	Sonstige Epilepsien
G35.9	Multiple Sklerose, nicht näher bezeichnet	G40.9	Epilepsie, nnbez
G40.00	Pseudo-Lennox-Syndrom	G41.0	Grand-mal-Status
G40.01	CSWS	G41.1	Petit-mal-Status
G40.02	Benign psychomotor Epilep [terror fits]	G41.2	Status epilepticus m komplexfokalen Anfällen
G40.08	So lokbez (fok) (part) idiop Epil/epil Synd m fok beg Anf	G41.8	Sonstiger Status epilepticus
G40.09	Lokbez (fok) (part) idiop Epilep/epil Synd m fok beg Anf, nnbez	G41.9	Status epilepticus, nnbez
G40.1	Lokbez (fok) (part) idiop Epilep/epil Synd m einf fok Anf		

**Diagnose O01-5**

Z21 Asympt HIV-Inf [Human Immundefizienz-Virus-Inf]

**Nebendiagnose O01-6**

O09.0	Schwangerschaftsdauer, weniger als 5 vollendete Wochen	O09.2	Schwangerschaftsdauer, 14 bis 19 vollendete Wochen
O09.1	Schwangerschaftsdauer, 5 bis 13 vollendete Wochen	O09.3	Schwangerschaftsdauer, 20 bis 25 vollendete Wochen

**Nebendiagnose O01-7**

O09.4 Schwangerschaftsdauer, 26 bis 33 vollendete Wochen

**Diagnose O01-8**

F00.0	Demenz b Alzh-KH, m frühem Beginn (Typ 2)	F01.9	Vaskuläre Demenz, nnbez
F00.2	Demenz b Alzh-KH, atyp od gemischte Form	F02.0	Demenz b Pick-Krankheit
F00.9	Demenz b Alzh-KH, nnbez	F02.1	Demenz b Creutzfeldt-Jakob-Krankheit
F01.0	Vaskuläre Demenz m akutem Beginn	F02.2	Demenz b Chorea Huntington
F01.1	Multiinfarkt-Demenz	F02.3	Demenz b primärem Parkinson-Syndrom
F01.2	Subkortikale vaskuläre Demenz	F02.4	Demenz b HIV-KH [Hum Imdef-VirusKH]
F01.3	Gemischte kortik u subkortik vaskuläre Demenz	F03	Nnbez Demenz
F01.8	Sonstige vaskuläre Demenz	F04	Org amnest Synd, n d Alkoh/and psychotr Subst bed

F05.0	Delir oh Demenz	F16.1	Psych u VerhaltStör d Halluzin, schädli Gebrauch
F05.1	Delir b Demenz	F16.2	Psych u VerhaltStör d Halluzin, Abhängigkeitssynd
F05.8	Sonstige Formen Delir	F16.3	Psych u VerhaltStör d Halluzin, Entzugssyndrom
F05.9	Delir, nnbez	F16.4	Psych u VerhaltStör d Halluzin, Entzugssynd m Delir
F06.0	Organische Halluzinose	F16.5	Psych u VerhaltStör d Halluzin, psychot Störung
F06.1	Organische katatone Störung	F16.6	Psych u VerhaltStör d Halluzin, amnest Syndrom
F06.2	Organ wahnhaft [schizophreniforme] Störung	F16.7	Restzust u verzög auftr psychot Stör d Halluzinogen
F06.3	Organische affektive Störungen	F16.8	Sonst psychische u VerhaltStör d Halluzinogene
F06.4	Organische Angststörung	F16.9	Nnbez psychische u VerhaltStör d Halluzinogene
F06.5	Organische dissoziative Störung	F18.0	Psych u VerhaltStör fl LsgMittel, akut Intox [ak Rausch]
F06.6	Organische emotional labile [asthenische] Störung	F18.1	Psych u VerhaltStör fl LsgMittel, schädli Gebrauch
F07.0	Organische Persönlichkeitsstörung	F18.2	Psych u VerhaltStör fl LsgMittel, Abhängigkeitssynd
F10.0	Psych u VerhaltStör d Alkohol, akut Intox [ak Rausch]	F18.3	Psych u VerhaltStör fl LsgMittel, Entzugssyndrom
F10.1	Psych u VerhaltStör d Alkohol, schädli Gebrauch	F18.4	Psych u VerhaltStör fl LsgMittel, Entzugssynd m Delir
F10.2	Psych u VerhaltStör d Alkohol, Abhängigkeitssyndrom	F18.5	Psych u VerhaltStör fl LsgMittel, psychot Störung
F10.3	Psych u VerhaltStör d Alkohol, Entzugssyndrom	F18.6	Psych u VerhaltStör fl LsgMittel, amnest Syndrom
F10.4	Psych u VerhaltStör d Alkohol, Entzugssynd m Delir	F18.7	Restzust u verzög auftr psychot Stör d fl LsgMittel
F10.5	Psych u VerhaltStör d Alkohol, psychot Störung	F18.8	Sonst psychische u VerhaltStör d fl LsgMittel
F10.6	Psych u VerhaltStör d Alkohol, amnest Syndrom	F18.9	Nnbez psychische u VerhaltStör d flüchtige LsgMittel
F10.7	Restzust u verzög auftr psychot Stör d Alkohol	F19.0	Psych/VerhaltStör mult/and psychotr Sub, ak Intox [ak R]
F10.8	Sonst psychische u VerhaltStör d Alkohol	F19.1	Psych/VerhaltStör mult/and psychotr Sub, schädli Gebr
F10.9	Nnbez psychische u VerhaltStör d Alkohol	F19.2	Psych/VerhaltStör mult/and psychotr Sub, AbhängSynd
F11.0	Psych u VerhaltStör Opioide, akut Intox [ak Rausch]	F19.3	Psych/VerhaltStör mult/and psychotr Sub, Entzugssynd
F11.1	Psych u VerhaltStör Opioide, schädli Gebrauch	F19.4	Psych/VerhStör mult/and psychotr Sub, EntzSynd m Delir
F11.2	Psych u VerhaltStör Opioide, Abhängigkeitssyndrom	F19.5	Psych/VerhaltStör mult/and psychotr Sub, psychot Stör
F11.3	Psych u VerhaltStör Opioide, Entzugssyndrom	F19.6	Psych/VerhaltStör mult/and psychotr Sub, amnest Synd
F11.4	Psych u VerhaltStör Opioide, Entzugssynd m Delir	F19.7	Restzu u verz auftr psychot Stör mult/and psychotr Sub
F11.5	Psych u VerhaltStör Opioide, psychot Störung	F19.8	Sonst psych u VerhaltStör d mult/and psychotr Substanzen
F11.6	Psych u VerhaltStör Opioide, amnest Syndrom	F19.9	Nnbez psych/VerhaltStör d mult/and psychtr Substanzen
F11.7	Restzust u verzög auftr psychot Stör d Opioide	F20.0	Paranoide Schizophrenie
F11.8	Sonst psychische u VerhaltStör d Opioide	F20.1	Hebephrene Schizophrenie
F11.9	Nnbez psychische u VerhaltStör d Opioide	F20.2	Katatone Schizophrenie
F12.3	Psych u VerhaltStör Cannab, Entzugssyndrom	F20.3	Undifferenzierte Schizophrenie
F12.4	Psych u VerhaltStör Cannab, Entzugssynd m Delir	F20.5	Schizophrenes Residuum
F12.5	Psych u VerhaltStör Cannab, psychot Störung	F20.6	Schizophrenia simplex
F12.6	Psych u VerhaltStör Cannab, amnest Syndrom	F20.8	Sonstige Schizophrenie
F12.7	Restzust u verzög auftr psychot Stör d Cannabinoide	F20.9	Schizophrenie, nnbez
F12.8	Sonst psychische u VerhaltStör d Cannabinoide	F23.0	Akut polymrph psychot Stör oh Sympt Schizophrenie
F12.9	Nnbez psychische u VerhaltStör d Cannabinoide	F23.1	Akut polymrph psychot Stör m Sympt Schizophrenie
F13.0	Psych u VerhaltStör Sed/Hypn, akut Intox [ak Rausch]	F23.2	Akute schizophreniforme psychotische Störung
F13.1	Psych u VerhaltStör Sed/Hypn, schädli Gebrauch	F23.3	Sonst akute vorwiegend wahnhaft psychot Stör
F13.2	Psych u VerhaltStör Sed/Hypn, Abhängigkeitssyndrom	F23.8	Sonstige akute vorübergehende psychot Stör
F13.3	Psych u VerhaltStör Sed/Hypn, Entzugssyndrom	F23.9	Akute vorübergehende psychotische Stör, nnbez
F13.4	Psych u VerhaltStör Sed/Hypn, Entzugssynd m Delir	F25.0	Schizoaffektive Störung, gegenwärtig manisch
F13.5	Psych u VerhaltStör Sed/Hypn, psychot Störung	F25.1	Schizoaffektive Störung, gegenwärtig depressiv
F13.6	Psych u VerhaltStör Sed/Hypn, amnest Syndrom	F25.2	Gemischte schizoaffektive Störung
F13.7	Restzust u verz auftr psychot Störung d Sed/Hypn	F25.8	Sonstige schizoaffektive Störungen
F13.8	Sonst psychische u VerhaltStör d Sed/Hypn	F25.9	Schizoaffektive Störung, nnbez
F13.9	Nnbez psychische u VerhaltStör d Sedativa/Hypn	F29	Nnbez nichtorganische Psychose
F14.0	Psych u VerhaltStör d Kokain, akut Intox [ak Rausch]	F30.0	Hypomanie
F14.1	Psych u VerhaltStör d Kokain, schädli Gebrauch	F30.1	Manie oh psychotische Symptome
F14.2	Psych u VerhaltStör d Kokain, Abhängigkeitssyndrom	F30.2	Manie m psychotischen Symptomen
F14.3	Psych u VerhaltStör d Kokain, Entzugssyndrom	F30.8	Sonstige manische Episoden
F14.4	Psych u VerhaltStör d Kokain, Entzugssynd m Delir	F30.9	Manische Episode, nnbez
F14.5	Psych u VerhaltStör d Kokain, psychot Störung	F31.0	Bipolare affektive Störung, ggw hypoman Episode
F14.6	Psych u VerhaltStör d Kokain, amnest Syndrom	F31.1	Bipol aff Stör, ggw man Epis oh psychot Symptome
F14.7	Restzust u verzög auftr psychot Stör d Kokain	F31.2	Bipol aff Stör, ggw man Epis m psychot Symptome
F14.8	Sonst psychische u VerhaltStör d Kokain	F31.4	Bipol aff Stör, ggw schwere depr Epis oh psychot Sympt
F14.9	Nnbez psychische u VerhaltStör d Kokain	F31.5	Bipol aff Stör, ggw schwere depr Epis m psychot Sympt
F15.0	Psych u VerhaltStör Stimul/Koff, ak Intox [ak Rausch]	F31.6	Bipolare affektive Psychose, ggw gemischte Episode
F15.1	Psych u VerhaltStör Stimul/Koff, schädli Gebrauch	F31.8	Sonstige bipolare affektive Störungen
F15.2	Psych u VerhaltStör Stimul/Koff, Abhängigkeitssyndrom	F31.9	Bipolare affektive Störung, nnbez
F15.3	Psych u VerhaltStör Stimul/Koff, Entzugssyndrom	F32.2	Schwere depressive Episode oh psychot Symptome
F15.4	Psych u VerhaltStör Stimul/Koff, Entzugssynd m Delir	F32.3	Schwere depressive Episode m psychot Symptome
F15.5	Psych u VerhaltStör Stimul/Koff, psychot Störung	F33.2	Rez depr Stör, ggw schwere Epis oh psychot Sympt
F15.6	Psych u VerhaltStör Stimul/Koff, amnest Syndrom	F33.3	Rez depr Stör, ggw schwere Epis m psychot Sympt
F15.7	Restzust u verzög auftr psychot Stör d Stimul/Koff	F33.8	Sonstige rezidivierende depressive Störungen
F15.8	Sonst psychische u VerhaltStör d Stimul/Koff	F33.9	Rezidivierende depressive Störung, nnbez
F15.9	Nnbez psychische u VerhaltStör d Stimulantien/Koff	F50.0	Anorexia nervosa
F16.0	Psych u VerhaltStör d Halluzin, akut Intox [ak Rausch]	F50.1	Atypische Anorexia nervosa

F50.2	Bulimia nervosa	O29.0	Pulmonale Komplik b Anästhesie in Schwangerschaft
F50.3	Atypische Bulimia nervosa	O29.1	Kardiale Komplik b Anästhesie in Schwangerschaft
F50.4	Essattacken b and psychischen Störungen	O29.2	Komplik ZNS b Anästhesie in Schwangerschaft
F50.8	Sonstige Essstörungen	O30.0	Zwillingsschwangerschaft
F50.9	Essstörung, nnbez	O30.1	Drillingsschwangerschaft
F84.0	Frühkindlicher Autismus	O30.2	Vierlingsschwangerschaft
F84.1	Atypischer Autismus	O30.8	Sonstige Mehrlingsschwangerschaft
F84.2	Rett-Syndrom	O30.9	Mehrlingsschwangerschaft, nnbez
F84.3	Andere desintegrative Störung Kindesalter	O31.1	Fortbesteh Schwangersch nach Fehlgeburt ein/mehr Feten
F84.4	Überaktive Stör m Intelligenzmind Bewegungstereotypien	O31.2	Fortbesteh Schwangerschaft nach intraut Absterben
F84.5	Asperger-Syndrom	O31.8	So Komplik, für Mehrlingsschwangerschaft spezifisch
F84.8	Sonstige tief greifende Entwicklungsstörungen	O32.5	Betr Mutter b MehrlSchw Lage-/EinstAnom ein/mehr Feten
F84.9	Tief greifende Entwicklungsstörung, nicht näher bezeichnet	O34.30	Betr Mutter, b vagSono doku Zervix < 10mm o Trichterbild
G35.0	Erstmanifestation einer multiplen Sklerose	O34.31	Betreuung der Mutter bei Fruchtblasenprolaps
G35.10	MS m schubförm Verl: OA akute Exazerbation od Progress	O34.38	Betreuung der Mutter bei sonstiger Zervixinsuffizienz
G35.11	MS m schubförm Verl: MA akute Exazerbation od Progress	O34.39	Betreuung der Mutter bei Zervixinsuff, nnbez
G35.20	MS m prim chron Verl: OA akute Exazerbation od Progress	O36.5	Betreuung Mutter wg fetaler Wachstumsretardierung
G35.21	MS m prim chron Verl: MA akute Exazerbation od Progress	O40	Polyhydramnion
G35.30	MS m sek chron Verl: OA akute Exazerbation od Progress	O41.0	Oligohydramnion
G35.31	MS m sek chron Verl: MA akute Exazerbation od Progress	O42.11	Vorzeit Blasensprung, Wehenbeginn nach 1 bis 7 Tagen
G35.9	Multiple Sklerose, nicht näher bezeichnet	O42.12	Vorzeit Blasensprung, Wehenbeginn nach > 7 Tagen
G40.00	Pseudo-Lennox-Syndrom	O44.00	Tiefer Sitz der Plazenta ohne (aktuelle) Blutung
G40.01	CSWS	O44.01	Placenta praevia ohne (aktuelle) Blutung
G40.02	Benign psychomotor Epilep [terror fits]	O44.10	Tiefer Sitz der Plazenta mit aktueller Blutung
G40.08	So lokbez (fok) (part) idiop Epil/epil Synd m fok beg Anf	O44.11	Placenta praevia mit aktueller Blutung
G40.09	Lokbez (fok) (part) idiop Epilep/epil Synd m fok beg Anf, nnbez	O45.0	Vorzeitige Plazentalösung b Gerinnungsstörung
G40.1	Lokbez (fok) (part) idiop Epilep/epil Synd m einf fok Anf	O46.0	Präpartale Blutung b Gerinnungsstörung
G40.2	Lokbez (fok) (part) idiop Epil/epil Synd m komplex fok Anf	O60.1	Vorzeitige spontane Wehen mit vorzeitig Entbindung
G40.3	Generalisierte idiopath Epilepsie u epilept Synd	O60.2	Vorzeitige Wehen mit termingerechter Entbindung
G40.4	Sonst generalisierte Epilepsie u epileptische Synd	O60.3	Vorzeitige Entbindung ohne spontane Wehen
G40.5	Spezielle epileptische Syndrome	O61.0	Misslungene medikamentöse Geburtseinleitung
G40.6	Grand-mal-Anfälle, nnbez (m/oh Petit mal)	O62.0	Primäre Wehenschwäche
G40.7	Petit-mal-Anfälle, nnbez, oh Grand-mal-Anfälle	O67.0	Intrapartale Blutung b Gerinnungsstörung
G40.8	Sonstige Epilepsien	O67.8	Sonstige intrapartale Blutung
G40.9	Epilepsie, nnbez	O67.9	Intrapartale Blutung, nnbez
G41.0	Grand-mal-Status	O70.2	Dammriss 3. Grad unter Geburt
G41.1	Petit-mal-Status	O70.3	Dammriss 4. Grad unter Geburt
G41.2	Status epilepticus m komplexfokalen Anfällen	O71.6	Schädigung v Beckengelenken/-bändern unter Geburt
G41.8	Sonstiger Status epilepticus	O72.1	Sonst unmittelbar postpartal auftretende Blutung
G41.9	Status epilepticus, nnbez	O74.0	Aspirationspneumonie d Anästh währ Wehen/Entbind
O10.2	Vorh besteh hypert Nieren-KH Schw/Geb/WoBett kompliz	O74.1	So pulmonale Komplik b Anästh währ Wehen/Entbindung
O11	Vorh best Hypert m aufgepfr Prot Schw/Geb/WoB kompliz	O74.2	Kardiale Komplik b Anästh während Wehen/Entbindung
O12.1	Schwangerschaftsproteinurie	O74.3	Komplik ZNS b Anästh während Wehen/Entbindung
O13	GestaltHypertonie [schwäng-induz] oh bedeuts Proteinurie	O74.4	Tox Reaktion auf Lokalanästh währ Wehen/Entbindung
O14.0	Mässige Präeklampsie	O74.5	Kopfschmerz Spinal/Periduralanästh währ Wehen/Entb
O14.1	Schwere Präeklampsie	O74.6	So Komplik b Spinal/Periduralanästh währ Wehen/Entb
O14.2	HELLP-Syndrom	O74.7	Misslingen/Schwierigkeiten b Intub währ Wehen/Entbind
O14.9	Präeklampsie, nnbez	O74.8	Sonst Komplik b Anästhesie währ Wehen/Entbindung
O15.0	Eklampsie während Schwangerschaft	O74.9	Komplik b Anästhesie währ Wehen/Entbindung, nnbez
O15.1	Eklampsie unter Geburt	O75.1	Schock während/nach Wehentätigkeit u Entbindung
O15.9	Eklampsie, zeitlicher Bezug nicht angegeben	O75.4	Sonst Komplik b geburtshilf Operationen u Massnahmen
O21.2	Späterbrechen während Schwangerschaft	O75.6	Protrahierte Geburt nach spontanem/nnbez Blasensprung
O21.8	Sonst Erbrechen, das Schwangerschaft kompliziert	O85	Puerperalfieber
O21.9	Erbrechen während Schwangerschaft, nnbez	O86.0	Infektion Wunde nach operat geburtshilflichem Eingriff
O22.3	Tiefe Venenthrombose in Schwangerschaft	O89.0	Pulmonale Komplik b Anästhesie im Wochenbett
O22.5	Hirnvenenthrombose in Schwangerschaft	O90.0	Dehiszenz Schnittentbindungswunde
O22.8	Sonst Venen-KH als Komplikation in Schwangerschaft	O90.1	Dehiszenz geburtshilfliche Dammwunde
O24.0	DM in Schwang, vorher besteh DM, prim insulabh [Typ-1-D]	O90.3	Kardiomyopathie im Wochenbett
O24.1	DM in Schwang, vorher besteh DM, n prim insulabh [Typ-2-D]	Z21	Asympt HIV-Inf [Human Immundefizienz-Virus-Inf]
O24.2	DM in Schwang, vorher besteh DM d Fehl-/Mangelernähr	Z37.2	Zwillinge, beide lebendgeboren
O24.3	DM in Schwang, vorher besteh DM, nnbez	Z37.3	Zwillinge, ein Zwilling lebend-, der and totgeboren
O24.4	DM, während Schwangerschaft auftretend	Z37.4	Zwillinge, beide totgeboren
O24.9	Diabetes mellitus in Schwangerschaft, nnbez	Z37.5	Andere Mehrlinge, alle lebendgeboren
O26.6	LeberKH während Schwangersch/Geburt/WoBett	Z37.6	Andere Mehrlinge, einige lebendgeboren
O26.7	Subluxation Symphysis (pubica) währ Schw/Geb/WoBett	Z37.7	Andere Mehrlinge, alle totgeboren
O26.81	NierenKH, m Schwangerschaft verbunden		

**Diagnose O01-9**

B20	Infekt/paras KH infolge HIV-KH [Hum Immdef-Vir-KH]	B23.8	Sonstige nbez Krankheitszustände infolge HIV-KH
B21	BNB infolge HIV-KH [Hum Immundefiz-Virus-KH]	B24	Nnbez HIV-KH [Humane Immundefizienz-Virus-KH]
B22	Sonst nbez KH infolge HIV-KH [Hum Immdef-Vir-KH]	O09.4	Schwangerschaftsdauer, 26 bis 33 vollendete Wochen
B23.0	Akutes HIV-Infektionssyndrom		

**Diagnose O01-10**

B20	Infekt/paras KH infolge HIV-KH [Hum Immdef-Vir-KH]	O09.0	Schwangerschaftsdauer, weniger als 5 vollendete Wochen
B21	BNB infolge HIV-KH [Hum Immundefiz-Virus-KH]	O09.1	Schwangerschaftsdauer, 5 bis 13 vollendete Wochen
B22	Sonst nbez KH infolge HIV-KH [Hum Immdef-Vir-KH]	O09.2	Schwangerschaftsdauer, 14 bis 19 vollendete Wochen
B23.0	Akutes HIV-Infektionssyndrom	O09.3	Schwangerschaftsdauer, 20 bis 25 vollendete Wochen
B23.8	Sonstige nbez Krankheitszustände infolge HIV-KH	O09.4	Schwangerschaftsdauer, 26 bis 33 vollendete Wochen
B24	Nnbez HIV-KH [Humane Immundefizienz-Virus-KH]		

**Prozedur O01-11**

74.0↔	Klassische Sectio caesarea	74.4↔	Sectio caesarea eines anderen näher bezeichneten Typs
74.1↔	Tiefe zervikale Sectio caesarea	74.99↔	Sonstige nicht näher bezeichnete Typen der Sectio caesarea
74.2↔	Extraperitoneale Sectio caesarea		

**Prozedur O01-12**

73.7x.13‡↔	Stt Bh vr Entb i gleich Afnh: Mn 14 bs mx 27 Tg	75.2‡↔	Intrauterine Transfusion
73.7x.14‡↔	Stt Bh vr Entb i gleich Afnh: Mn 28 bs mx 55 Tg	75.36↔	Korrektur eines fetalen Defektes
73.7x.19‡↔	Stationäre Beh vor Entb im gleichen Aufnh: mehr Tage		

**ADRG O02****Vaginale Entbindung mit komplizierender OR-Prozedur**

(Hauptdiagnose in Tabelle O02-1 oder Nebendiagnose in Tabelle O02-2) und mindestens eine Prozedur in Tabelle O02-4

**DRG O02A****Vaginale Entbindung mit komplizierender OR-Prozedur, Schwangerschaftsdauer bis 33 vollendete Wochen oder mit intrauteriner Therapie**

Mindestens eine Nebendiagnose in Tabelle O02-3 oder mindestens eine Prozedur in Tabelle O02-5

**DRG O02B****Vaginale Entbindung mit komplizierender OR-Prozedur, Schwangerschaftsdauer mehr als 33 vollendete Wochen, ohne intrauterine Therapie****Hauptdiagnose O02-1**

O15.1	Eklampsie unter Geburt	O65.8	Geburtshindernis d sonst Anomalien mütterl Becken
O60.1	Vorzeitige spontane Wehen mit vorzeitig Entbindung	O65.9	Geburtshindernis d Anomalie mütterl Becken, nnbez
O60.2	Vorzeitige Wehen mit termingerechter Entbindung	O66.0	Geburtshindernis d Schulterdystokie
O60.3	Vorzeitige Entbindung ohne spontane Wehen	O66.1	Geburtshindernis d verhakte Zwillinge
O61.1	Misslungene instrumentelle Geburtseinleitung	O66.2	Geburtshindernis d ungewöhnlich grossen Feten
O62.1	Sekundäre Wehenschwäche	O66.3	Geburtshindernis d sonst Anomalien Fetus
O62.3	Überstürzte Geburt	O66.4	Misslungener Versuch Geburtsbeendigung, nnbez
O63.0	Protrahiert verlaufende Eröffnungsperiode (b Geburt)	O66.5	Misslungener Versuch Vakuum-/Zangenextraktion, nnbez
O63.1	Protrahiert verlaufende Austreibungsperiode (b Geburt)	O66.8	Sonstiges nbez Geburtshindernis
O63.2	Protrahierte Geburt zweiter Zwillings, Drilling usw	O66.9	Geburtshindernis, nnbez
O63.9	Protrahierte Geburt, nnbez	O67.0	Intrapartale Blutung b Gerinnungsstörung
O64.0	Geburtshindernis d unvollständ Drehung kindlicher Kopf	O67.8	Sonstige intrapartale Blutung
O64.1	Geburtshindernis d Beckenendlage	O67.9	Intrapartale Blutung, nnbez
O64.2	Geburtshindernis d Gesichtslage	O68.0	Komplik b Wehen/Entb d abnorm fetale Herzfrequenz
O64.3	Geburtshindernis d Stirnlage	O68.1	Komplik b Wehen/Entb d Mekonium im Fruchtwasser
O64.4	Geburtshindernis d Querlage	O68.2	Komplik Wehen/Entb d abn fet Herzfreq/Mek im Fruchtw
O64.5	Geburtshindernis d komb Einstellungsanomalien	O68.3	Komplik Wehen/Entb d fet Distress, biochem nachgew
O64.8	GebHindernis d so Lage-/Halt-/Einstellungsanomalie	O68.8	Komplik Wehen/Entb d fet Distress, and UntMeth nachgew
O64.9	GebHindernis d Lage-/Halt-/Einstellungsanomalie, nnbez	O69.0	Komplik b Wehen u Entbindung d Nabelschnurvorfal
O65.0	Geburtshindernis d Becken deformität	O69.1	Komplik Weh/Entb NabSchnUmschl Hals Kompr NabSchn
O65.1	Geburtshindernis d allgemein verengtes Becken	O69.2	Komplik b Weh/Entb du sonst Nabelschnurversch, m Kompress
O65.2	Geburtshindernis d Beckeneingangsverengung	O69.3	Komplik b Wehen u Entbindung d zu kurze Nabelschnur
O65.3	GebHindernis d Verengung Beckenausgang/Beckenmitte	O69.4	Komplik b Wehen u Entbindung d Vasa praevia
O65.4	GebHindernis d Missverhältnis Fetus u Becken, nnbez	O69.5	Komplik b Wehen u Entbind d Gefässverletz Nabelschnur
O65.5	Geburtshindernis d Anomalie mütterl Beckenorgane	O69.8	Komplik b Wehen u Entbind d so Nabelschnurkomplik



069.9	Komplik b Wehen/Entb d Nabelschnurkomplik, nnbez	074.2	Kardiale Komplik b Anästh während Wehen/Entbindung
070.0	Dammriss 1. Grad unter Geburt	074.3	Komplik ZNS b Anästh während Wehen/Entbindung
070.1	Dammriss 2. Grad unter Geburt	074.4	Tox Reaktion auf Lokalanästh währ Wehen/Entbindung
070.2	Dammriss 3. Grad unter Geburt	074.5	Kopfschmerz Spinal/Periduralanästh währ Wehen/Entb
070.3	Dammriss 4. Grad unter Geburt	074.6	So Komplik b Spinal/Periduralanästh währ Wehen/Entb
070.9	Dammriss unter Geburt, nnbez	074.7	Misslingen/Schwierigkeiten b Intub währ Wehen/Entbind
071.1	Uterusruptur während Geburt	074.8	Sonst Komplik b Anästhesie währ Wehen/Entbindung
071.3	Zervixriss unter Geburt	074.9	Komplik b Anästhesie währ Wehen/Entbindung, nnbez
071.4	Hoher Scheidenriss unter Geburt oh Dammriss	075.0	Mütterl Gefahrenzustand während Wehen/Entbindung
071.5	Sonst Verletzung von Beckenorganen unter Geburt	075.1	Schock während/nach Wehentätigkeit u Entbindung
071.6	Schädigung v Beckengelenken/-bändern unter Geburt	075.2	Fieber unter Geburt, aonkl
071.7	Beckenhämatom unter Geburt	075.3	Sonstige Infektion unter Geburt
071.8	Sonstige nbez Verletzungen unter Geburt	075.5	Protrahierte Geburt nach Blasensprengung
071.9	Verletzung unter Geburt, nnbez	075.6	Protrahierte Geburt nach spontanem/nnbez Blasensprung
072.0	Blutung in Nachgeburtsperiode	075.7	Vaginale Entbindung nach vorangegang Schnittembind
072.1	Sonst unmittelbar postpartal auftretende Blutung	075.9	Komplik b Wehentätigkeit u Entbindung, nnbez
074.0	Aspirationspneumonie d Anästh währ Wehen/Entbind	080	Spontangeburt Einling
074.1	So pulmonale Komplik b Anästh währ Wehen/Entbindung	081	Geburt Einling d Zangen- od Vakuumentraktion

### Nebendiagnose O02-2

Z37.0	Lebendgeborener Einling	Z37.5	Andere Mehrlinge, alle lebendgeboren
Z37.1	Totgeborener Einling	Z37.6	Andere Mehrlinge, einige lebendgeboren
Z37.2	Zwillinge, beide lebendgeboren	Z37.7	Andere Mehrlinge, alle totgeboren
Z37.3	Zwillinge, ein Zwilling lebend-, der and totgeboren	Z37.9	Resultat Entbindung, nnbez
Z37.4	Zwillinge, beide totgeboren		

### Diagnose O02-3

O09.0	Schwangerschaftsdauer, weniger als 5 vollendete Wochen	O09.3	Schwangerschaftsdauer, 20 bis 25 vollendete Wochen
O09.1	Schwangerschaftsdauer, 5 bis 13 vollendete Wochen	O09.4	Schwangerschaftsdauer, 26 bis 33 vollendete Wochen
O09.2	Schwangerschaftsdauer, 14 bis 19 vollendete Wochen		

### Prozedur O02-4

34.03↔	Rethorakotomie	38.87.12↔	So chir Verschl d V. iliaca communis u V. iliaca int
38.65.00↔	Sonstige Exzision von thorakalen Gefässen, n.n.bez.	38.87.19↔	So chir Verschluss von tiefen abd Venen, sonstige
38.65.10↔	Sonstige Exzision von thorakalen Arterien	38.87.99↔	Sonstiger chir Verschluss von abd Venen, sonstige
38.65.20↔	Sonstige Exzision von thorakalen Venen, n.n.bez.	40.24.00↔	Exzision eines inguinalen Lymphknotens, n.n.bez.
38.65.21↔	Sonstige Exzision der V. cava superior	40.24.10↔	Exz e inguinalen Lymphkn, offen chir, ohne Markierung
38.65.22↔	Sonstige Exzision von sonstigen tiefen thorakalen Venen	40.24.11↔	Exz inguinln Lkn,o chr,m Rdionkl dm o Farbstmrk(Sent-Lyekt)
38.65.29↔	Sonstige Exzision von thorakalen Venen, sonstige	40.24.20↔	Exzision eines inguinalen Lymphknotens, laparoskopisch
38.65.99↔	Sonstige Exzision von thorakalen Gefässen, sonstige	40.24.99↔	Exzision eines inguinalen Lymphknotens, sonstige
38.67.00↔	Sonstige Exzision von abdominalen Venen, n.n.bez.	40.29.00↔	Einfache Exzision einer and lymphatischen Struktur, n.n.bez.
38.67.10↔	Sonstige Exzision von tiefen abdominalen Venen, n.n.bez.	40.29.10↔	Exzision eines mediastinalen Lymphknotens, n.n.bez.
38.67.11↔	Sonstige Exzision der V. cava inferior	40.29.11↔	Exzision eines mediastinalen Lymphknotens, offen chirurgisch
38.67.12↔	Sonstige Exzision der V. iliaca	40.29.12↔	Exzision eines mediastinalen Lymphknotens, thorakoskopisch
38.67.19↔	Sonstige Exzision von tiefen abdominalen Venen, sonstige	40.29.19↔	Exzision eines mediastinalen Lymphknotens, sonstige
38.67.99↔	Sonstige Exzision von abdominalen Venen, sonstige	40.29.20↔	Exzision eines paraaortalen Lymphknotens
38.7x.10↔	Unterbrechung des V. cava chirurgisch, n.n.bez.	40.29.30↔	Exzision eines iliakalen Lymphknotens
38.7x.11↔	Einsetzen e Antiembolie-Schirmes in die V. cava, chirurgisch	40.29.70↔	Exzision eines Lymphangioms oder Hygroma cysticum
38.7x.12↔	Entfernung e Antiembolie-Schirmes in d V. cava, chir	40.29.80↔	Exz mehrerer abd Lymphknstat (mit Leberbiop), n.n.bez.
38.7x.13↔	Ligatur oder Plicature der V. cava, chirurgische	40.29.81↔	Exz mhr abd Lymphknstt (m Lbrbiop), offn chr [StgLprpt]
38.7x.19↔	Chirurgische Unterbrechung des V. cava, chirurgisch, sonstige	40.29.82↔	Exz mhr abd Lymphknstt (m Lbrbiop), lprsk [StgLprskpie]
38.85.00↔	So chir Verschluss von and thorakalen Gef, n.n.bez.	40.29.89↔	Exz mehrerer abd Lymphknstat (mit Leberbiop), sonstige
38.85.10↔	So chir Verschluss von and thorakalen Aa, n.n.bez.	40.29.99↔	Einfache Exzision einer and lymphatischen Struktur, sonst
38.85.11↔	Sonstiger chirurgischer Verschluss der A. subclavia	40.3x.00↔	Exzision von regionalen Lymphknoten, n.n.bez.
38.85.12↔	Sonstiger chirurgischer Verschluss der A. pulmonalis	40.3x.09↔	Exzision von regionalen Lymphknoten, sonstige
38.85.13↔	Sonstr chirurgischer Verschluss des Truncus brachiocephalicus	40.3x.10↔	Regionale Lymphadenektomie als selbständ Eingriff, n.n.bez.
38.85.19↔	So chir Verschluss von and thorakalen Aa, sonstige	40.3x.11↔	Regionale Lymphadenektomie als selbständiger Eingriff, zervikal
38.85.20↔	So chir Verschluss von thorakalen Venen, n.n.bez.	40.3x.12↔	Regionale Lymphadenektomie als selbständiger Eingriff, axillär
38.85.21↔	Sonstiger chirurgischer Verschluss der V. cava superior	40.3x.13↔	Rg Lymphkt als slbst Engr,praort,plvn,obtrtrsch o Iliakl
38.85.22↔	Sonstiger chirurgischer Verschluss der V. pulmonalis	40.3x.14↔	Reg Lymphpekt als selbst Engr, inguinal, offen chir
38.85.23↔	Sonstiger chirurgischer Verschluss der V. subclavia	40.3x.15↔	Reg Lymphpekt als selbst Engr, inguinale, laparask
38.85.28↔	So chir Verschluss von sonst tiefen thorakalen Venen	40.3x.16↔	Reg Lymphpekt als selbst Engr, mediast und peribr
38.85.29↔	So chir Verschluss von thorakalen Venen, sonstige	40.3x.19↔	Regionale Lymphadenektomie als selbständ Eingriff, sonst
38.85.99↔	So chir Verschluss von and thorakalen Gef, sonstige	40.3x.20↔	Regionale Lymphpekt i Rahmen e and Engr, n.n.bez.
38.87.00↔	Sonstiger chir Verschluss von abd Venen, n.n.bez.	40.3x.21↔	Regionale Lymphpekt i Rahmen e and Engr, zervikal
38.87.10↔	So chir Verschluss von tiefen abd Venen, n.n.bez.	40.3x.22↔	Regionale Lymphpekt i Rahmen e and Engr, axillär
38.87.11↔	Sonstiger chirurgischer Verschluss der V. cava inferior	40.3x.23↔	Rg Lymphkt i Rhmn e and Engr, praort, plvn o Iliakl

40.3x.24↔	Regionale Lymphekt i Rahmen e and Eingr, obturatorisch	66.29.10↔	Bds endosk Destr o Verschluss d Tub uter, d Elektrkoag
40.3x.25↔	Regionale Lymphekt i Rahmen e and Eingr, inguinale	66.29.99↔	So bds endosk Destr o Verschluss d Tubae uterinae, So
40.3x.26↔	Reg Lymphekt i Rahmen e and Eingr, mediast und peribr	66.31↔	Sonstige beidseitige Ligatur und Quetschung der Tubae uterinae
40.3x.29↔	Regionale Lymphekt i Rahmen e and Eingr, sonstige	66.32.00↔	So bds Ligat und Durchtr d Tubae uterinae, n.n.bez.
48.79↔	Sonstige Rekonstruktion am Rektum	66.32.10↔	So bds Ligat u Durchtr d Tub uter, m part Salpingekt
48.82↔	Exzision von Perirektalgewebe	66.32.99↔	So bds Ligat und Durchtr d Tubae uterinae, So
48.93↔	Verschluss einer perirektalen Fistel	66.39.00↔	So bds Destr o Verschluss d Tubae uterinae, n.n.bez.
49.02↔	Sonstige Inzision am Perianalgewebe	66.39.10↔	So bds Destr o Verschluss d Tub uterinae, d Elektrkoag
49.03↔	Exzision von Marisken	66.39.99↔	So bds Destr o Verschluss d Tubae uterinae, So
49.04↔	Sonstige Exzision am Perianalgewebe	66.4x.00↔	Totale einseitige Salpingektomie, n.n.bez
49.39↔	Sonstige lokale Exz oder Destr von Läs oder Gew a Anus	66.4x.10↔	Totale einseitige Salpingektomie, offen chirurgisch (abdominal)
49.43↔	Kauterisierung von Hämorrhoiden	66.4x.20↔	Totale einseitige Salpingektomie, laparoskopisch
49.44↔	Destruktion von Hämorrhoiden durch Kryotherapie	66.4x.99↔	Totale einseitige Salpingektomie, sonstige
49.45↔	Ligatur von Hämorrhoiden	66.51.00↔	Entfernen beider Tubae uterinae im gleichen Eingriff, n.n.bez
49.46.00↔	Exzision von Hämorrhoiden, n.n.bez.	66.51.10↔	Entf bd Tub uterinae i gleich Eingr, offen chir (abd)
49.46.10↔	Exzision von Hämorrhoiden, Stapler-Hämorrhoidopexie	66.51.20↔	Entf bd Tubae uterinae im gleich Eingr, laparoskopisch
49.46.11↔	Exz von Hämorrhoiden, Ligatur e A. haemorrhoidalis	66.51.99↔	Entfernen beider Tubae uterinae im gleichen Eingriff, sonstige
49.46.12↔	Exz von Hämorrhoiden mit plastischer Rekonstruktion	66.52↔	Entfernen einer belassenen Tuba uterina
49.46.99↔	Exzision von Hämorrhoiden, sonstige	66.61.00↔	Exzision oder Destr e Läsion e Tuba uterina, n.n.bez.
49.6↔	Exzision am Anus	66.61.10↔	Exz oder Destr e Läs e Tuba uterina, offen chir (abd)
49.79.00↔	Sonstige Rekonstruktion am Analsphinkter, n.n.bez.	66.61.20↔	Exzision oder Destr e Läsion e Tuba uterina, vaginal
49.79.10↔	Anteriore Anorektoplastik	66.61.21↔	Exz o Destr e Läs e Tub uter, vaginal, laparask assist
49.79.11↔	Posteriore sagittale Anorektoplastik	66.61.30↔	Exz oder Destr e Läsion e Tuba uterina, laparoskopisch
49.79.12↔	Erw Pst sgt Anrktpl m Engrffn an Nchbrggn	66.61.99↔	Exzision oder Destr e Läsion e Tuba uterina, sonstige
49.79.13↔	Abdper oder sakroabdominoperineale Durchzugsoperation	66.62↔	Salpingektomie mit Entfernen einer Eileiterschwangerschaft
49.79.14↔	Anoproktoplastik	66.63.00↔	Beidseitige partielle Salpingektomie, n.n.bez.
49.79.15↔	Sonstige plastische Rekonstruktion b anorektalen Anom	66.63.10↔	Bds partielle Salpingektomie, offen chirurgisch (abd)
49.79.99↔	Sonstige Rekonstruktion am Analsphinkter, sonstige	66.63.20↔	Beidseitige partielle Salpingektomie, vaginal
50.14↔	Laparoskopische Leberbiopsie	66.63.21↔	Bds partielle Salpingektomie, vaginal, laparask assist
54.11↔	Probelaparotomie	66.63.30↔	Beidseitige partielle Salpingektomie, laparoskopisch
54.12.00↔	Wiedereröffnung einer kürzlichen Laparotomie, n.n.bez.	66.63.99↔	Beidseitige partielle Salpingektomie, sonstige
54.12.10↔	Wiedereröffn e kürzlichen Laparot, SecondlookLaparot	66.69.00↔	Partielle Salpingektomie, n.n.bez.
54.12.99↔	Wiedereröffnung einer kürzlichen Laparotomie, sonstige	66.69.10↔	Partielle Salpingektomie, offen chirurgisch (abdominal)
54.19.00↔	Sonstige Laparotomie, n.n.bez.	66.69.20↔	Partielle Salpingektomie, vaginal
54.19.10↔	Sonstige Laparotomie, Laparotomie mit Drainage	66.69.21↔	Partielle Salpingektomie, vaginal, laparoskopisch assistiert
54.19.99↔	Sonstige Laparotomie, sonstige	66.69.30↔	Partielle Salpingektomie, laparoskopisch
54.21.00↔	Laparoskopie, n.n.bez.	66.69.99↔	Partielle Salpingektomie, sonstige
54.21.10↔	Laparoskopie, Diagnostische Laparoskopie	66.92↔	Einseitige Destruktion oder Verschluss einer Tuba uterina
54.21.20↔	Laparoskopie, Zugangsweg f Chir (Ther) Interventionen	67.31↔	Marsupialisation einer Zervixzyste
54.21.30↔	Laparoskopie, Laparoskopie mit Drainage	67.32↔	Destruktion einer Läsion an der Zervix durch Kauterisation
54.21.99↔	Laparoskopie, sonstige	67.33↔	Destruktion einer Läsion an der Zervix durch Kryochirurgie
54.23↔	Biopsie am Peritoneum	67.34↔	Destr von Läsion oder Gewebe an d Zervix d Elektrkoag
57.81↔	Naht einer Harnblasenverletzung	67.35↔	Destr von Läs oder Gew an d Zervix d Laserkoagulation
57.88↔	Sonstige Anastomose an der Harnblase	67.39↔	Sonstige Exz oder Destr von Läs oder Gew an d Zervix
57.89↔	Sonstige plastische Rekonstruktion an der Harnblase	67.51↔	Transabdominale Cerclage der Zervix
58.41↔	Naht einer Urethraverletzung	67.59↔	Sonstige Rekonstruktion am inneren Muttermund
58.42↔	Verschluss einer Urethrostomie	67.61↔	Naht eines Zervixrisses
58.44↔	Reanastomose der Urethra	67.62↔	Verschluss einer zervikalen Fistel
58.45.00↔	Plast Rekonstruktion b Hypospad o Eüpispad, n.n.bez.	67.69↔	Sonstige plastische Rekonstruktion an der Zervix
58.45.10↔	Plast Rekonstruktion b Hypospad o Eüpispad, b d Frau	68.0↔	Hysterotomie
58.45.20↔	Plist Rk b Hysp o Eüpspd, b Mnn, Schfftrchng u Chrdrktmie	68.23↔	Endometrium-Abtragung
58.45.21↔	Plast Reko b Hypospad o Eüpispad, b Mann, So Verfahren	68.29.00↔	Sonstige Exz oder Destuktion e Uterusläsion, n.n.bez.
58.45.99↔	Plast Rekonstruktion b Hypospad o Eüpispad, sonstige	68.29.10↔	Exzision oder Destuktion einer Uterusläsion, n.n.bez.
58.46.00↔	Sonstige Rekonstruktion der Urethra, n.n.bez.	68.29.11↔	Exz oder Destuktion e Uterusläsion, offen chir (abd)
58.46.10↔	Rekonstruktion d dist Teils d Urethra nach Verletzung	68.29.12↔	Exzision oder Destuktion einer Uterusläsion, vaginal
58.46.11↔	Rk d Prs prsttc o d Prs mmmrncea d Urth n Vrltz	68.29.13↔	Exz o Destuktion e Uterläs, vaginal, laparask assist
58.46.99↔	Sonstige Rekonstruktion der Urethra, sonstige	68.29.14↔	Exzision oder Destuktion einer Uterusläsion, laparoskopisch
58.47↔	Urethrale Meatoplastik	68.29.15↔	Exzision oder Destuktion einer Uterusläsion, hysteroskopisch
58.49.00↔	Sonstige plastische Rekonstruktion an der Urethra, n.n.bez.	68.29.19↔	Exzision oder Destuktion einer Uterusläsion, sonstige
58.49.10↔	Einzel Plast Rekonstruktion d Urethra, m Präpu o Penish	68.29.20↔	Enukleation eines Myoms des Uterus, n.n.bez.
58.49.11↔	Einzel Plast Reko d Ureth, m Mund o Harnblschlh, So Reko	68.29.21↔	Enukleation eines Myoms des Uterus, offen chir (abd)
58.49.20↔	Zweiz Plist Rk d Urth, erst Stzng, m Präp o Pnsh	68.29.22↔	Enukleation eines Myoms des Uterus, vaginal
58.49.21↔	Zweiz Plist Rk d Urth, erst Stzng, m Mnd o Hrmblschlh	68.29.23↔	Enukl e Myoms d Uterus, vaginal, laparoskopisch assist
58.49.29↔	S Plist Rk d Urth, zweizeitig, erst Stzng, S Rk	68.29.24↔	Enukleation eines Myoms des Uterus, laparoskopisch
58.49.99↔	Sonstige plastische Rekonstruktion an der Urethra, sonstige	68.29.25↔	Enukleation eines Myoms des Uterus, hysteroskopisch
66.21↔	Bds endosk Tublig und Quetsch [zur Sterilisation]	68.29.29↔	Enukleation eines Myoms des Uterus, sonstige
66.22.00↔	Bds endosk Ligat und Durchtr d Tub uterinae, n.n.bez.	68.29.30↔	Myomektomie am Uterus, n.n.bez.
66.22.10↔	Bds endsk Lgt u Drchtr d Tb utr, m prt Slpngkt	68.29.31↔	Myomektomie am Uterus, offen chirurgisch (abdominal)
66.22.99↔	Bds endosk Ligat und Durchtr d Tubae uterinae, So	68.29.32↔	Myomektomie am Uterus, vaginal
66.29.00↔	So bds endosk Destr o Verschluss d Tub uter, n.n.bez.	68.29.33↔	Myomektomie am Uterus, vaginal, laparoskopisch assistiert

68.29.34↔	Myomektomie am Uterus, laparoskopisch	69.49.21↔	S Plst Rk a Utr u Mtrplstik, vg, lprsk asst
68.29.35↔	Myomektomie am Uterus, hysteroskopisch	69.49.30↔	So Plast Reko a Uterus und Metroplastik, laparask
68.29.39↔	Myomektomie am Uterus, sonstige	69.49.99↔	So Plast Reko a Uterus und Metroplastik, So
68.29.99↔	Sonstige Exz oder Destruktion e Uterusläsion, sonstige		Aspirationscurettag im Anschluss an Geburt oder Abort
68.31↔	Laparoskopische suprazervikale Hysterektomie [LSH]	69.59↔	Sonstige Aspirationscurettag am Uterus
68.39↔	Sonstige und nicht näher bez subtotale abd Hystekt	69.6↔	Chir Massnahm zur Provokation oder Regulation d Menstr
68.41.00↔	Laparoskopische totale abdominale Hysterektomie, n.n.bez.	69.91↔	Einsetzen einer therapeutischen Uteruseinlage
68.41.09↔	Laparoskopische totale abdominale Hysterektomie, sonstige	69.93↔	Einsetzen von Laminarien
68.41.10↔	Laparask totale abd Hystekt m Salpingovekt, n.n.bez.	69.98↔	Sonstige Operationen am uterinen Halteapparat
68.41.11↔	Laparask totale abd Hystekt m eins Salpingovekt	69.99↔	Sonstige Operationen an Zervix und Uterus
68.41.12↔	Laparask totale abd Hystekt m beids Salpingovekt	70.11↔	Hymenotomie
68.41.19↔	Laparask totale abd Hystekt m Salpingovekt, sonstige	70.12↔	Kuldotomie
68.49.00↔	So und Ni näherbezeichnete totale Hystekt, n.n.bez.	70.13↔	Lösung von intraluminalen Adhäsionen der Vagina
68.49.09↔	Sonstige und nicht näher bez totale Hystekt, sonstige	70.22↔	Kuldoskopie
68.49.10↔	Sonstige und Ni näh bez totale Hystekt oh Salpingovekt	70.31↔	Hymenexzision
68.49.20↔	So und Ni näh bez tot Hystekt m Salpingovekt, n.n.bez.	70.33.00↔	Exzision oder Destruktion einer Läsion an der Vagina, n.n.bez.
68.49.21↔	So und Ni näh bez totale Hystekt m eins Salpingovekt	70.33.10↔	Destruktion einer Läsion an der Vagina, n.n.bez.
68.49.22↔	So und Ni näh bez totale Hystekt m beids Salpingovekt	70.33.11↔	Destruktion einer Läsion an der Vagina, Kauterisation
68.49.29↔	So und Ni näh bez totale Hystekt m Salpingovekt, So	70.33.12↔	Destruktion einer Läsion an der Vagina, Elektrokoagulation
68.51.00↔	Laparask untst vaginale Hystekt (LAVH), n.n.bez.	70.33.13↔	Destruktion einer Läsion an der Vagina, Laserkoagulation
68.51.10↔	Lprsk untst vg Hystkt (LAVH), oh Slpngvkt, n.n.bz.	70.33.14↔	Destruktion einer Läsion an der Vagina, Kryokoagulation
68.51.19↔	Laparask untst vag Hystekt (LAVH), oh Salpingovekt, So	70.33.99↔	Exzision oder Destruktion einer Läsion an der Vagina, sonstige
68.51.20↔	Lprsk untst vg Hystkt (LAVH), m Slpngvkt, n.n.bz.	70.72.00↔	Verschluss einer kolovaginalen Fistel, n.n.bez.
68.51.21↔	Laparask untst vag Hystekt (LAVH), m eins Salpingovekt	70.72.10↔	Verschluss e kolovaginalen Fistel, offen chir (abd)
68.51.22↔	Lprsk untst vg Hystkt (LAVH), m beids Slpngvkt	70.72.20↔	Verschluss einer kolovaginalen Fistel, vaginal
68.51.29↔	Laparask untst vag Hystekt (LAVH), m Salpingovekt, So	70.72.30↔	Verschluss einer kolovaginalen Fistel, laparoskopisch
68.51.99↔	Laparask unterstützte vaginale Hystekt (LAVH), So	70.72.99↔	Verschluss einer kolovaginalen Fistel, sonstige
68.59.00↔	So und Ni näherbezeichnete vaginale Hystekt, n.n.bez.	70.73.00↔	Verschluss einer rektovaginalen Fistel, n.n.bez.
68.59.10↔	So u Ni näh bez vag Hystekt, oh Salpingovekt, n.n.bez.	70.73.10↔	Verschluss e rektovaginalen Fistel, offen chir (abd)
68.59.19↔	So u Ni näh bez vaginale Hystekt, oh Salpingovekt, So	70.73.20↔	Verschluss einer rektovaginalen Fistel, vaginal
68.59.20↔	So u Ni näh bez vag Hystekt, m Salpingovekt, n.n.bez.	70.73.30↔	Verschluss einer rektovaginalen Fistel, laparoskopisch
68.59.21↔	So u Ni näh bez vaginale Hystekt, m eins Salpingovekt	70.73.99↔	Verschluss einer rektovaginalen Fistel, sonstige
68.59.22↔	So u Ni näh bez vaginale Hystekt, m beids Salpingovekt	70.74↔	Verschluss einer vaginointestinalen Fistel
68.59.29↔	So und Ni näh bez vaginale Hystekt, m Salpingovekt, So	70.75↔	Verschluss einer anderen Vaginalfistel
68.59.99↔	So und Ni näherbezeichnete vaginale Hystekt, So	70.8↔	Obliteration des Scheidengewölbes
68.61↔	Laparoskopische radikale abdominale Hysterektomie	70.91↔	Sonstige Operationen an der Vagina
68.69.00↔	So und Ni näherbezeichnete Rad abd Hystekt, n.n.bez.	70.92.00↔	Sonstige Opertionen am Douglasraum, n.n.bez.
68.69.10↔	Sonstige und Ni näh bez Rad abd Hystekt, oh Lymphekt	70.92.10↔	Enteroelyrtzelenplastik
68.69.11↔	Sonstige und Ni näh bez Rad abd Hystekt, m Lymphekt	70.92.99↔	Sonstige Opertionen am Douglasraum, sonstige
68.69.99↔	Sonstige und Ni näh bez radikale abd Hystekt, sonstige	70.93↔	Sonstige Op a Douglraum m Transplantat o Prothese
68.71↔	Laparoskopische radikale vaginale Hysterektomie [LRVH]	71.09↔	Sonstige Inzision an Vulva und Perineum
68.79↔	Sonstige und nicht näher bez radikale vaginale Hystekt	71.24↔	Exzision oder andere Destruktion einer Bartholin-Drüse (Zyste)
68.9↔	Sonstige und nicht näher bezeichnete Hysterektomie	71.29↔	Sonstige Operationen an einer Bartholin-Drüse
69.02↔	Dilatation und Curettage im Anschluss an Geburt oder Abort	71.72↔	Verschluss einer Fistel an Vulva oder Perineum
69.09↔	Sonstige Dilatation und Curettage	72.8↔	Sonstige näher bezeichnete instrumentelle Entbindung
69.23↔	Plast Reko b chron Invers uteri m vaginalem Zugang	72.9↔	Sonstige nicht näher bezeichnete instrumentelle Entbindung
69.29↔	Sonstige Plast Reko an Uterus und uterinem Halteapp	73.94↔	Symphysiotomie zur Geburtserleichterung
69.3↔	Parazervikale Uterusdenervation	75.36↔	Korrektur eines fetalen Defektes
69.41↔	Naht eines Risses am Uterus	75.50↔	Naht eines frischen geburtsbedingten Uterusrisses, n.n.bez.
69.42↔	Verschluss einer Uterusfistel	75.51↔	Naht eines frischen geburtsbedingten Risses der Zervix
69.49.00↔	So Plast Reko a Uterus und Metroplastik, n.n.bez.	75.52↔	Naht eines frischen geburtsbedingten Risses des Corpus uteri
69.49.10↔	So Plast Reko a Uter u Metroplastik, offen chir (abd)	75.61↔	Naht e frisch geburtsbed Risses von Harnbl und Urethra
69.49.20↔	Sonstige Plast Reko a Uterus und Metroplastik, vaginal	75.93↔	Chirurgische Korrektur einer Inversio uteri

**Prozedur O02-5**

75.2‡↔	Intrauterine Transfusion	75.36↔	Korrektur eines fetalen Defektes
--------	--------------------------	--------	----------------------------------

**ADRG O03****Extrauterin gravidität**

Mindestens eine Prozedur in Tabelle O03-2 und keine Beidseitige Prozedur in Tabelle O03-3 und keine Prozedur in Tabelle O03-4 oder Hauptdiagnose in Tabelle O03-1

**DRG O03Z****Extrauterin gravidität**

**Hauptdiagnose O03-1**

O00.0	Abdominalgravidität	O00.8	Sonstige Extrauteringravidität
O00.1	Tubargravidität	O00.9	Extrauteringravidität, nnbez
O00.2	Ovarialgravidität		

**Prozedur O03-2**

65.41.00↔	Laparoskopische eins Salpingoovarektomie, n.n.bez.	66.51.00↔	Entfernen beider Tubae uterinae im gleichen Eingriff, n.n.bez
65.41.10↔	Laparask eins Ovariektomie, mit bds Salpingektomie	66.51.10↔	Entf bd Tub uterinae i gleich Eingr, offen chir (abd)
65.41.99↔	Laparoskopische einseitige Salpingoovarektomie, sonstige	66.51.20↔	Entf bd Tubae uterinae im gleich Eingr, laparoskopisch
65.49.00↔	Sonstige einseitige Salpingoovarektomie, n.n.bez.	66.51.99↔	Entfernen beider Tubae uterinae im gleichen Eingriff, sonstige
65.49.10↔	Sonstige eins Salpingoovarektomie, m bds Salpingekt	66.52↔	Entfernen einer belassenen Tuba uterina
65.49.99↔	Sonstige einseitige Salpingoovarektomie, sonstige	66.62↔	Salpingektomie mit Entfernen einer Eileiterschwangerschaft
65.61↔	So Entf bd Ovar und Tub uterinae während dess op Eingr	66.69.00↔	Partielle Salpingektomie, n.n.bez.
65.62↔	Sonstiges Entfernen von belassenem Ovar und Tuba uterina	66.69.10↔	Partielle Salpingektomie, offen chirurgisch (abdominal)
65.63↔	Laparosk Entf v bd Ovar u Tub uter WAHR dess op Eingr	66.69.20↔	Partielle Salpingektomie, vaginal
65.64↔	Laparoskopisches Entf von belassenem Ovar und Tuba uterina	66.69.21↔	Partielle Salpingektomie, vaginal, laparoskopisch assistiert
66.01↔	Salpingotomie	66.69.30↔	Partielle Salpingektomie, laparoskopisch
66.4x.00↔	Totale einseitige Salpingektomie, n.n.bez	66.69.99↔	Partielle Salpingektomie, sonstige
66.4x.10↔	Totale einseitige Salpingektomie, offen chirurgisch (abdominal)	66.72↔	Salpingoovariostomie
66.4x.20↔	Totale einseitige Salpingektomie, laparoskopisch	74.3↔	Entfernen einer extratubaren, ektopischen Schwangerschaft
66.4x.99↔	Totale einseitige Salpingektomie, sonstige		

**Prozedur O03-3**

65.41.00↔	Laparoskopische eins Salpingoovarektomie, n.n.bez.	66.4x.00↔	Totale einseitige Salpingektomie, n.n.bez
65.41.10↔	Laparask eins Ovariektomie, mit bds Salpingektomie	66.4x.10↔	Totale einseitige Salpingektomie, offen chirurgisch (abdominal)
65.41.99↔	Laparoskopische einseitige Salpingoovarektomie, sonstige	66.4x.20↔	Totale einseitige Salpingektomie, laparoskopisch
65.49.00↔	Sonstige einseitige Salpingoovarektomie, n.n.bez.	66.4x.99↔	Totale einseitige Salpingektomie, sonstige
65.49.10↔	Sonstige eins Salpingoovarektomie, m bds Salpingekt	66.51.00↔	Entfernen beider Tubae uterinae im gleichen Eingriff, n.n.bez
65.49.99↔	Sonstige einseitige Salpingoovarektomie, sonstige	66.51.10↔	Entf bd Tub uterinae i gleich Eingr, offen chir (abd)
65.61↔	So Entf bd Ovar und Tub uterinae während dess op Eingr	66.51.20↔	Entf bd Tubae uterinae im gleich Eingr, laparoskopisch
65.62↔	Sonstiges Entfernen von belassenem Ovar und Tuba uterina	66.51.99↔	Entfernen beider Tubae uterinae im gleichen Eingriff, sonstige
65.63↔	Laparosk Entf v bd Ovar u Tub uter WAHR dess op Eingr	66.52↔	Entfernen einer belassenen Tuba uterina
65.64↔	Laparoskopisches Entf von belassenem Ovar und Tuba uterina	66.62↔	Salpingektomie mit Entfernen einer Eileiterschwangerschaft

**Prozedur O03-4**

65.51↔	Sonstiges Entf bd Ovarien während dess op Eingr	66.51.99↔	Entfernen beider Tubae uterinae im gleichen Eingriff, sonstige
65.53↔	Laparosk Entf von bd Ovarien während dess op Eingr	66.63.00↔	Beidseitige partielle Salpingektomie, n.n.bez.
65.61↔	So Entf bd Ovar und Tub uterinae während dess op Eingr	66.63.10↔	Bds partielle Salpingektomie, offen chirurgisch (abd)
65.63↔	Laparosk Entf v bd Ovar u Tub uter WAHR dess op Eingr	66.63.20↔	Beidseitige partielle Salpingektomie, vaginal
66.51.00↔	Entfernen beider Tubae uterinae im gleichen Eingriff, n.n.bez	66.63.21↔	Bds partielle Salpingektomie, vaginal, laparask assist
66.51.10↔	Entf bd Tub uterinae i gleich Eingr, offen chir (abd)	66.63.30↔	Beidseitige partielle Salpingektomie, laparoskopisch
66.51.20↔	Entf bd Tubae uterinae im gleich Eingr, laparoskopisch	66.63.99↔	Beidseitige partielle Salpingektomie, sonstige

**ADRG O04****Stationäre Aufnahme nach Entbindung oder Abort mit OR-Prozedur**

(Hauptdiagnose in Tabelle O04-1 oder Nebendiagnose in Tabelle O04-2 und Hauptdiagnose in Tabelle O04-3) und OR-Prozedur

**DRG O04Z****Stationäre Aufnahme nach Entbindung oder Abort mit OR-Prozedur****Diagnose O04-1**

A34	Tetanus während Schwangerschaft/Geburt/Wochenbett	O08.6	Verletz Beckenorg/-gew nach Abort/EU-Grav/Molenschwang
F53.0	Leichte psych u VerhaltStör im Wochenbett, aonkl	O08.7	Sonst Venen-KH Komplikat Abort/EU-Grav/Molenschwang
F53.1	Schwere psych u VerhaltStör im Wochenbett, aonkl	O08.8	Sonst Komplik nach Abort, EU-Gravidität u Molenschwang
F53.8	Sonst psych u VerhaltStör im Wochenbett, aonkl	O08.9	Komplik nach Abort, EU-Gravid u Molenschw, nnbez
F53.9	Psychische Störung im Wochenbett, nnbez	O15.2	Eklampsie im Wochenbett
O08.0	Inf GenitTr/Becken nach Abort/EU-Grav/Molenschwang	O43.20	Placenta accreta
O08.1	Spätblutg/verst Blutg nach Abort/EU-Grav/Molenschwang	O43.21	Placenta increta oder percreta
O08.2	Embolie nach Abort, Extrauteringrav u Molenschw	O62.4	Hypertone, unkoordiniert u anhaltende Uteruskontraktionen
O08.3	Schock nach Abort, Extrauteringravid u Molenschwang	O68.9	Komplik b Wehen u Entbindung d fetalen Distress, nnbez
O08.4	Niereninsuff nach Abort, Extrauteringravid u Molenschwang	O71.2	Inversio uteri, postpartal
O08.5	Stoffwechselstör nach Abort/EU-Grav/Molenschwang	O72.2	Spätblutung u späte Nachgeburtsblutung

O72.3	Postpartale Gerinnungsstörungen	O90.0	Dehiszenz Schnittentbindungswunde
O73.0	Retention Plazenta oh Blutung	O90.1	Dehiszenz geburtshilfliche Dammwunde
O73.1	Retention von Plazenta- od Eihautresten oh Blutung	O90.2	Hämatom geburtshilfliche Wunde
O75.4	Sonst Komplik b geburtshilfl Operationen u Massnahmen	O90.3	Kardiomyopathie im Wochenbett
O75.8	Sonst nbez Komplik b Wehentätigkeit u Entbindung	O90.4	Postpartales akutes Nierenversagen
O85	Puerperalfieber	O90.5	Postpartale Thyreoiditis
O86.0	Infektion Wunde nach operat geburtshilflichem Eingriff	O90.8	Sonstige Wochenbettkomplikationen, aonkl
O86.1	Sonst Infektion Genitaltrakt nach Entbindung	O90.9	Wochenbettkomplikation, nnbez
O86.2	Infektion Harntrakt nach Entbindung	O91.00	Inf Brustwarze i Zus m Gestat, o A Schwierig b Anlegen
O86.3	Sonst Infektion Urogenitaltrakt nach Entbindung	O91.01	Inf Brustwarze i Zus m Gestat, m A Schwierig b Anlegen
O86.4	Fieber unbekannter Ursprung nach Entbindung	O91.10	Absz Mamma i Zus m Gestat, oh A Schwierig b Anlegen
O86.8	Sonstige nbez Wochenbettinfektionen	O91.11	Absz Mamma i Zus m Gestat, m A Schwierig b Anlegen
O87.0	Oberflächliche Thrombophlebitis im Wochenbett	O91.20	N eitr Mastitis i Zus m Gestat, oh A Schwierig b Anlegen
O87.1	Tiefe Venenthrombose im Wochenbett	O91.21	N eitr Mastitis i Zus m Gestat, m A Schwierig b Anlegen
O87.2	Hämorrhoiden im Wochenbett	O92.00	Hohlwarze i Zus m Gestation, oh A Schwierig b Anlegen
O87.3	Hirnvenenthrombose im Wochenbett	O92.01	Hohlwarze i Zus m Gestation, m A Schwierig b Anlegen
O87.8	Sonst VenenKH als Komplikation im Wochenbett	O92.10	Rhagade Brustw i Zus m Gestat, oh A Schwierig b Anleg
O87.9	VenenKH als Komplikation im Wochenbett, nnbez	O92.11	Rhagade Brustw i Zus m Gestat, m A Schwierig b Anleg
O88.0	Luftembolie während Gestationsperiode	O92.20	So u nnbez KH Mamma i Zus Gestat, oh A Schwier Anlegen
O88.1	Fruchtwasserembolie	O92.21	So u nnbez KH Mamma i Zus Gestat, m A Schwier Anlegen
O88.20	Lungenembolie während der Gestationsperiode	O92.30	Agalaktie, oh Ang von Schwierigkeiten b Anlegen
O88.28	Sonst Thromboembolie während der Gestationsperiode	O92.31	Agalaktie, m Ang von Schwierigkeiten b Anlegen
O88.3	Pyämische u septische Embolie währ GestatPeriode	O92.40	Hypogalaktie, oh Ang von Schwierigkeiten b Anlegen
O88.8	Sonstige Embolie während Gestationsperiode	O92.41	Hypogalaktie, m Ang von Schwierigkeiten b Anlegen
O89.0	Pulmonale Komplik b Anästhesie im Wochenbett	O92.50	Hemmung Laktation, oh Ang Schwierig b Anlegen
O89.1	Kardiale Komplik b Anästhesie im Wochenbett	O92.51	Hemmung Laktation, m Ang Schwierig b Anlegen
O89.2	Komplikationen ZNS b Anästhesie im Wochenbett	O92.60	Galaktorrhoe, o Ang von Schwierigkeiten b Anlegen
O89.3	Tox Reaktion auf Lokalanästhesie im Wochenbett	O92.61	Galaktorrhoe, m Ang von Schwierigkeiten b Anlegen
O89.4	Kopfschmerzen nach Spinal-/Periduralanästh i Wochenb	O92.70	So u nnbez LaktationsStör, oh Ang Schwierig b Anlegen
O89.5	So Komplik nach Spinal-/Periduralanästh i Wochenbett	O92.71	So u nnbez LaktationsStör, m Ang Schwierig b Anlegen
O89.6	Misslingen/Schwierigkeiten b Intubation i Wochenbett	Z39.0	Betreuung u Untersuch Mutter unmittelnach Entbindung
O89.8	Sonst Komplik b Anästhesie im Wochenbett	Z39.1	Betreuung u Untersuchung stillende Mutter
O89.9	Komplikation b Anästhesie im Wochenbett, nnbez	Z39.2	Routinemässige postpartale Nachuntersuchung Mutter

**Nebendiagnose O04-2**

Z39.0 Betreuung u Untersuch Mutter unmittelnach Entbindung

**Diagnose O04-3**

O10.0	Vorh besteh essent Hypert, die Schw/Geb/WoBett kompliz	O22.9	Venen-KH als Komplikation in Schwangerschaft, nnbez
O10.1	Vorh besteh hypert Herz-KH, die Schw/Geb/WoB kompliz	O23.0	Infektionen Niere in Schwangerschaft
O10.2	Vorh besteh hypert Nieren-KH Schw/Geb/WoBett kompliz	O23.1	Infektion Harnblase in Schwangerschaft
O10.3	Vorh best hypert Herz-/Nieren-KH Schw/Geb/WoB kompliz	O23.2	Infektionen Urethra in Schwangerschaft
O10.4	Vorh besteh sek Hypert, die Schw/Geb/WoBett kompliz	O23.3	Inf von sonst Teilen Harnwege in Schwangerschaft
O10.9	Nnbez, vorher besteh Hypert, die Schw/Geb/WoB kompliz	O23.4	Nnbez Infektion Harnwege in Schwangerschaft
O11	Vorh best Hypert m aufgepr Prot Schw/Geb/WoB kompliz	O23.5	Infektion Genitaltrakt in Schwangerschaft
O12.0	Schwangerschaftsödeme	O23.9	So u nnbez Infektion UrogenitTrakt in Schwangerschaft
O12.1	Schwangerschaftsproteinurie	O24.0	DM in Schwang, vorher besteh DM, prim insulabh [Typ-1-D]
O12.2	Schwangerschaftsödeme m Proteinurie	O24.1	DM in Schwang, vorher besteh DM, n prim insulabh [Typ-2-D]
O13	Gestathypertonie [schwäng-induz] oh bedeuts Proteinurie	O24.2	DM in Schwang, vorher besteh DM d Fehl-/Mangelernähr
O14.0	Mässige Präeklampsie	O24.3	DM in Schwang, vorher besteh DM, nnbez
O14.1	Schwere Präeklampsie	O24.4	DM, während Schwangerschaft auftretend
O14.2	HELLP-Syndrom	O24.9	Diabetes mellitus in Schwangerschaft, nnbez
O14.9	Präeklampsie, nnbez	O25	Fehl- u Mangelernährung in Schwangerschaft
O15.0	Eklampsie während Schwangerschaft	O26.0	Übermässige Gewichtszunahme in Schwangerschaft
O15.9	Eklampsie, zeitlicher Bezug nicht angegeben	O26.1	Geringe Gewichtszunahme in Schwangerschaft
O16	Nnbez Hypertonie Mutter	O26.2	Schwangerschaftsbetreuung b Neigung zu habit Abort
O21.0	Leichte Hyperemesis gravidarum	O26.3	Schwangerschaft b liegendem Intrauterinpassar
O21.1	Hyperemesis gravidarum m Stoffwechselstörung	O26.4	Herpes gestationis
O21.2	Späterbrechen während Schwangerschaft	O26.5	Hypotonie-Syndrom Mutter
O21.8	Sonst Erbrechen, das Schwangerschaft kompliziert	O26.6	LeberKH während Schwangersch/Geburt/WoBett
O21.9	Erbrechen während Schwangerschaft, nnbez	O26.7	Subluxation Symphysis (pubica) währ Schw/Geb/WoBett
O22.0	Varizen unt Extremitäten in Schwangerschaft	O26.81	NierenKH, m Schwangerschaft verbunden
O22.1	Varizen Genitalorgane in Schwangerschaft	O26.82	Karpaltunnel-Synd während Schwangerschaft
O22.2	Oberfl Thrombophlebitis in Schwangerschaft	O26.83	Periphere Neuritis während Schwangerschaft
O22.3	Tiefe Venenthrombose in Schwangerschaft	O26.88	So nbez Zustände m Schwangerschaft verbunden
O22.4	Hämorrhoiden in Schwangerschaft	O26.9	Mit Schwangerschaft verbundener Zustand, nnbez
O22.5	Hirnvenenthrombose in Schwangerschaft	O29.0	Pulmonale Komplik b Anästhesie in Schwangerschaft
O22.8	Sonst Venen-KH als Komplikation in Schwangerschaft	O29.1	Kardiale Komplik b Anästhesie in Schwangerschaft

O29.2	Komplik ZNS b Anästhesie in Schwangerschaft	O36.0	Betreuung Mutter wg Rhesus-Isoimmunisierung
O29.3	Toxische Reaktion auf Lokalanästhesie in Schwang	O36.1	Betreuung Mutter wg sonst Isoimmunisierung
O29.4	Kopfschmerzen nach Spinal-/Periduralanästh in Schwang	O36.2	Betreuung Mutter wg Hydrops fetalis
O29.5	Sonst Komplik nach Spinal-/Periduralanästh in Schwang	O36.3	Betreuung Mutter wg Anzeichen für fetale Hypoxie
O29.6	Misslingen/Schwierigkeiten Intubation in Schwangersch	O36.4	Betreuung Mutter wg intrauterinen Fruchttodes
O29.8	Sonst Komplik b Anästhesie in Schwangerschaft	O36.5	Betreuung Mutter wg fetaler Wachstumsretardierung
O29.9	Komplik b Anästhesie in Schwangerschaft, nnbez	O36.6	Betreuung Mutter wg fetaler Hypertrophie
O30.0	Zwillingsschwangerschaft	O36.7	Betreuung Mutter wg lebensfähig Fetus b AbdomGravid
O30.1	Drillingsschwangerschaft	O36.8	Betreuung Mutter wg sonst nbez Komplikationen b Feten
O30.2	Vierlingsschwangerschaft	O36.9	Betreuung Mutter wg Komplikationen b Feten, nnbez
O30.8	Sonstige Mehrlingsschwangerschaft	O40	Polyhydramnion
O30.9	Mehrlingsschwangerschaft, nnbez	O41.0	Oligohydramnion
O31.0	Fetus papyraceus	O41.1	Infektion Fruchtblase u Eihäute
O31.1	Fortbesteh Schwangersch nach Fehlgeburt ein/mehr Feten	O41.8	Sonst nbez Veränderung Fruchtwasser u Eihäute
O31.2	Fortbesteh Schwangerschaft nach intraut Absterben	O41.9	Veränderung Fruchtwasser u Eihäute, nnbez
O31.8	So Komplik, für Mehrlingsschwangerschaft spezifisch	O42.0	Vorzeit Blasensprung, Wehenbeginn innerhalb von 24 Std
O32.0	Betreuung Mutter wg wechselnder Kindslage	O42.11	Vorzeit Blasensprung, Wehenbeginn nach 1 bis 7 Tagen
O32.1	Betreuung Mutter wg Beckenendlage	O42.12	Vorzeit Blasensprung, Wehenbeginn nach > 7 Tagen
O32.2	Betreuung Mutter b Quer- u Schräglage	O42.2	Vorzeit Blasensprung, Wehenhemmung d Therapie
O32.3	Betreuung Mutter b Gesichts-, Stirn- u Kinnlage	O42.9	Vorzeitiger Blasensprung, nnbez
O32.4	Betreuung Mutter b Nichteintreten Kopf zum Termin	O43.0	Transplazentare Transfusionssyndrome
O32.5	Betr Mutter b MehrSchw Lage-/EinstAnom ein/mehr Feten	O43.1	Fehlbildung Plazenta
O32.6	Betreuung Mutter b komb Lage- u Einstellungsanomalien	O43.8	Sonstige pathologische Zustände Plazenta
O32.8	Betreuung Mutter b so Lage- u Einstellungsanom Fetus	O43.9	Pathologischer Zustand Plazenta, nnbez
O32.9	Betreuung Mutter b Lage- u EinstellAnom Fetus, nnbez	O44.00	Tiefer Sitz der Plazenta ohne (aktuelle) Blutung
O33.0	Betr Mutter b Missverhält d Deform mütterl knöch Becken	O44.01	Placenta praevia ohne (aktuelle) Blutung
O33.1	Betreuung Mutter b Missverhältnis d allg verengtes Becken	O44.10	Tiefer Sitz der Plazenta mit aktueller Blutung
O33.2	Betreuung Mutter b Missverhält d Beckeneingangsvereng	O44.11	Placenta praevia mit aktueller Blutung
O33.3	Betreuung Mutter b Missverhält d Beckenausgangsvereng	O45.0	Vorzeitige Plazentalösung b Gerinnungsstörung
O33.4	Betr Mutter wg Missverhält b komb mütterl u fetal Ursache	O45.8	Sonstige vorzeitige Plazentalösung
O33.5	Betr Mutter b Missverhältnis d ungewöhnlich grossen Feten	O45.9	Vorzeitige Plazentalösung, nnbez
O33.6	Betreuung Mutter b Missverhältnis d Hydrozephalus Fetus	O46.0	Präpartale Blutung b Gerinnungsstörung
O33.7	Betreuung Mutter b Missverhält d so Deformitäten Fetus	O46.8	Sonstige präpartale Blutung
O33.8	Betreuung Mutter b Missverhältnis sonst Ursprung	O46.9	Präpartale Blutung, nnbez
O33.9	Betreuung Mutter b Missverhältnis, nnbez	O48	Übertragene Schwangerschaft
O34.0	Betreuung Mutter b angeborener Fehlbildung Uterus	O61.0	Misslungene medikamentöse Geburtseinleitung
O34.1	Betreuung Mutter b Tumor Corpus uteri	O62.0	Primäre Wehenschwäche
O34.2	Betreuung Mutter b Uterusnarbe d vorangeg chir Eingriff	O71.0	Uterusruptur vor Wehenbeginn
O34.30	Betr Mutter, b vagSono doku Zervix < 10mm o Trichterbild	O98.0	Tuberkulose, die Schwang/Geb/WoBett kompliziert
O34.31	Betreuung der Mutter bei Fruchtblasenprolaps	O98.1	Syphilis, die Schwang/Geb/WoBett kompliziert
O34.38	Betreuung der Mutter bei sonstiger Zervixinsuffizienz	O98.2	Gonorrhoe, die Schwang/Geb/WoBett kompliziert
O34.39	Betreuung der Mutter bei Zervixinsuff, nnbez	O98.3	So Inf, d GeschlVerkehr übertr, Schw/Geb/WochB kompliz
O34.4	Betreuung Mutter b sonst Anomalien Cervix uteri	O98.4	Virushepatitis, die Schwangersch/Geburt/WoBett kompliz
O34.5	Betreuung Mutter b sonst Anomalien gravider Uterus	O98.5	Sonst Virus-KH Mutter, die Schw/Geb/WoBett kompliz
O34.6	Betreuung Mutter b Anomalie Vagina	O98.6	Protozoen-KH, die Schwangersch/Geburt/WoBett kompliz
O34.7	Betreuung Mutter b Anomalie Vulva u Perineum	O98.7	HIV-Kh, Schwangerschaft, Geburt u Wochenbett komplizierend
O34.8	Betreuung Mutter b sonst Anomalien Beckenorgane	O98.8	Sonst inf/paras KH Mutter, d Schw/Geb/WoB kompliz
O34.9	Betreuung Mutter b Anomalie Beckenorgane, nnbez	O98.9	Nnbez inf/paras KH Mutter, die Schw/Geb/WoB kompliz
O35.0	Betreuung Mutter b (Va) Fehlbildung ZNS b Feten	O99.0	Anämie, die Schwangersch/Geburt/WoBett kompliziert
O35.1	Betreuung Mutter b (Va) Chromosomenanomalie b Feten	O99.1	So KH Blut/blutbOrg Stör ImmSyst Schw/Geb/WoB kompliz
O35.2	Betreuung Mutter b (Va) hereditäre KH b Feten	O99.2	Endokrine, Ernähr-/StoffwKH, die Schw/Geb/WoB kompliz
O35.3	Betreuung Mutter b (Va) Schädig Fetus d Virus-KH Mutter	O99.3	Psych KH/KH Nervensyst, Schw/Geb/WoBett kompliz
O35.4	Betreuung Mutter b (Va) Schädigung Fetus d Alkohol	O99.4	KH Kreislsystem, die Schw/Geburt/WoBett kompliz
O35.5	Betreuung Mutter b (Va) Schädig Fetus d AM/Drogen	O99.5	KH Atmungssystem, die Schw/Geburt/WoBett kompliz
O35.6	Betreuung Mutter b (Va) Schädig Fetus d Strahleneinwirk	O99.6	KH Verdauungssystem, die Schw/Geburt/WoBett kompliz
O35.7	Betreuung Mutter b (Va) Schädig Fetus u so med Massn	O99.7	KH Haut Unterhautgew, Schwang/Geb/WochBett kompliz
O35.8	Betreuung Mutter b (Va) sonst Anom/Schädigung Fetus	O99.8	Sonst nbez KH Zustände, die Schw/Geb/WochBett kompliz
O35.9	Betreuung Mutter b (Va) Anom/Schädigung Fetus, nnbez		

**ADRG O05****Bestimmte OR-Prozeduren in der Schwangerschaft**

Bestimmte OR-Prozeduren

**DRG O05A****Cerclage und Muttermundverschluss**

Prozedur in Tabelle O05-1

**DRG O05B****Bestimmte OR-Prozeduren in der Schwangerschaft ohne Cerclage, ohne Muttermundverschluss****Prozedur O05-1**

67.51↔ Transabdominale Cerclage der Zervix

67.59↔ Sonstige Rekonstruktion am inneren Muttermund

**ADRG O06****Intrauterine Therapie des Feten**

Mindestens eine Prozedur in Tabelle O06-1

**DRG O06Z****Intrauterine Therapie des Feten****Prozedur O06-1**

75.2‡↔ Intrauterine Transfusion

75.36↔ Korrektur eines fetalen Defektes

**ADRG O40****Abort mit Dilatation und Kürettage, Aspirationskürettage oder Hysterotomie**

Hauptdiagnose in Tabelle O40-1 und (Prozedur in Tabelle O40-2 oder Prozedur in Tabelle O40-3)

**DRG O40Z****Abort mit Dilatation und Kürettage, Aspirationskürettage oder Hysterotomie****Hauptdiagnose O40-1**

O01.0	Klassische Blasenmole	O05.2	Sonst Abort, inkomplett, kompliz d Embolie
O01.1	Partielle od inkomplette Blasenmole	O05.3	Sonst Abort, inkomplett, m so u nnbez Komplik
O01.9	Blasenmole, nnbez	O05.4	Sonstiger Abort, inkomplett, oh Komplikation
O02.0	Abortivei u sonstige Molen	O05.5	So Abort, kompl/nnbez, kompliz d Inf GenitTr/Becken
O02.1	Missed abortion [Verhaltene Fehlgeburt]	O05.6	So Abort, kompl/nnbez, kompliz d Spätblutg/verst Blutg
O02.8	Sonstige nbez abnorme Konzeptionsprodukte	O05.7	Sonst Abort, kompl/nnbez, kompliz d Embolie
O02.9	Anomales Konzeptionsprodukt, nnbez	O05.8	Sonst Abort, kompl/nnbez, m so u nnbez Komplik
O03.0	Spontanabort, inkompl, kompliz d Inf Genitaltrakt/Becken	O05.9	Sonst Abort, komplett/nnbez, oh Komplikation
O03.1	Spontanabort, inkompl, kompliz d Spätblutg/verst Blutg	O06.0	Nnbez Abort, inkomplett, kompliz d Infekt GenitTr/Becken
O03.2	Spontanabort, inkompl, kompliziert d Embolie	O06.1	Nnbez Abort, inkomplett, kompliz d Spätblutg/verst Blutg
O03.3	Spontanabort, Inkomplett, m so u nnbez Komplik	O06.2	Nnbez Abort, inkomplett, kompliz d Embolie
O03.4	Spontanabort, inkomplett, oh Komplikation	O06.3	Nnbez Abort, inkomplett, m so u nnbez Komplik
O03.5	Spontanabort, kompl/nnbez, kompliz d Inf GenitTr/Becken	O06.4	Nnbez Abort, inkomplett, oh Komplikation
O03.6	Spontanabort, kompl/nnbez, kompliz d Spätblutg/verst Blutg	O06.5	Nnbez Abort, kompl/nnbez, kompliz d Inf GenitTr/Becken
O03.7	Spontanabort, kompl/nnbez, kompliz d Embolie	O06.6	Nnbez Abort, kompl/nnbez, kompliz d Spätblutg/verst Blutg
O03.8	Spontanabort, kompl/nnbez, m so u nnbez Komplikationen	O06.7	Nnbez Abort, kompl/nnbez, kompliz d Embolie
O03.9	Spontanabort, kompl/nnbez, oh Komplikation	O06.8	Nnbez Abort, kompl/nnbez, m so u nnbez Komplikationen
O04.0	Ärztl eingel Abort, inkompl, kompliz d Inf GenitTr/Becken	O06.9	Nnbez Abort, komplett/nnbez, oh Komplikation
O04.1	Ärztl eingel Abort, inkompl, kompliz d Spätblutg/verst Blutg	O07.0	Missslung ärztl Aborteinleit, kompliz d Inf GenitTr/Becken
O04.2	Ärztl eingeleit Abort, inkomplett, kompliz d Embolie	O07.1	Missslung ärztl Aborteinleit, kompliz d Spätblutg/verst Blutg
O04.3	Ärztl eingeleit Abort, inkomplett, m so u nnbez Komplik	O07.2	Missslungene ärztliche Aborteinleit, kompliz d Embolie
O04.4	Ärztl eingeleit Abort, inkomplett, oh Komplik	O07.3	Missslungene ärztliche Aborteinleitung m so/nnbez Komplik
O04.5	Ärztl eing Abort, kompl/nnbez, kompliz d Inf GenitTr/Becken	O07.4	Missslungene ärztliche Aborteinleitung oh Komplik
O04.6	Ärztl eing Abort, kompl/nnbez, kompliz d SpBlutg/verst Blutg	O07.5	Missslung so/nnbez Aborteinleit, kompliz d Inf GenitTr/Becken
O04.7	Ärztl eingeleit Abort, kompl/nnbez, kompliz d Embolie	O07.6	Missslung so/nnbez Aborteinleit, kompliz d SpBlutg/verst Blutg
O04.8	Ärztl eingeleit Abort, kompl/nnbez, m so u nnbez Komplik	O07.7	Missslung so/nnbez Aborteinleit, kompliz d Embolie
O04.9	Ärztl eingeleit Abort, kompl/nnbez, oh Komplik	O07.8	Missslung so/nnbez Aborteinleit m so/nnbez Komplik
O05.0	So Abort, inkomplett, kompliz d Infekt Genitaltr/Becken	O07.9	Missslungene so/nnbez Aborteinleitung oh Komplik
O05.1	So Abort, inkomplett, kompliz d Spätblutg/verst Blutg		

**Prozedur O40-2**

68.0↔ Hysterotomie

69.09↔ Sonstige Dilatation und Curettage

68.23↔ Endometrium-Abtragung

69.51↔ Aspcurett a Uterus zur Beend einer Schwangerschaft

69.01↔ Dilatation und Curettage zur Beendigung einer Schwangerschaft

69.52↔ Aspirationscurettage im Anschluss an Geburt oder Abort

69.02↔ Dilatation und Curettage im Anschluss an Geburt oder Abort

69.59↔ Sonstige Aspirationscurettage am Uterus

**Prozedur O40-3**

66.39.00↔ So bds Destr o Verschluss d Tubae uterinae, n.n.bez.  
66.39.10↔ So bds Destr o Verschluss d Tub uterinae, d Elektrokoag

66.39.99↔ So bds Destr o Verschluss d Tubae uterinae, So  
66.92↔ Einseitige Destruktion oder Verschluss einer Tuba uterina

**ADRG O60****Vaginale Entbindung**

((Hauptdiagnose in Tabelle O60-1 oder Nebendiagnose in Tabelle O60-2) und nur OR-Prozeduren aus Tabelle O60-10 oder Diagnose in Tabelle O60-3

**DRG O60A****Vaginale Entbindung mit mehreren komplizierenden Diagnosen, mindestens eine schwer, Schwangerschaftsdauer bis 33 vollendete Wochen oder mit komplizierender Prozedur oder Thromboembolie während der Gestationsperiode**

((mindestens zwei Diagnosen in Tabelle O60-4 oder mindestens zwei Diagnosen in Tabelle O60-5 oder Diagnose in mindestens zwei der Tabellen O60-6, O60-4, O60-5) und keine Hauptdiagnose in Tabelle O60-7 oder Diagnose in Tabelle O60-3) und (mindestens eine Nebendiagnose in Tabelle O60-8 oder mindestens eine Prozedur in Tabelle O60-11)

**DRG O60B****Vaginale Entbindung mit mehreren komplizierenden Diagnosen, mindestens eine schwer, Schwangerschaftsdauer mehr als 33 vollendete Wochen, ohne komplizierende Prozedur oder Thromboembolie während der Gestationsperiode**

(Mindestens zwei Diagnosen in Tabelle O60-4 oder mindestens zwei Diagnosen in Tabelle O60-5 oder Diagnose in mindestens zwei der Tabellen O60-6, O60-4, O60-5) und keine Hauptdiagnose in Tabelle O60-7 oder Diagnose in Tabelle O60-3

**DRG O60C****Vaginale Entbindung mit schwerer oder mässig schwerer komplizierender Diagnose**

Mindestens eine Diagnose in Tabelle O60-9 und keine Hauptdiagnose in Tabelle O60-7

**DRG O60D****Vaginale Entbindung ohne komplizierende Diagnose****Hauptdiagnose O60-1**

O15.1	Eklampsie unter Geburt	O66.5	Misslungener Versuch Vakuum-/Zangenextraktion, nbez
O60.1	Vorzeitige spontane Wehen mit vorzeitig Entbindung	O66.8	Sonstiges nbez Geburtshindernis
O60.2	Vorzeitige Wehen mit termingerechter Entbindung	O66.9	Geburtshindernis, nbez
O60.3	Vorzeitige Entbindung ohne spontane Wehen	O67.0	Intrapartale Blutung b Gerinnungsstörung
O61.1	Misslungene instrumentelle Geburtseinleitung	O67.8	Sonstige intrapartale Blutung
O62.1	Sekundäre Wehenschwäche	O67.9	Intrapartale Blutung, nbez
O62.3	Überstürzte Geburt	O68.0	Komplik b Wehen/Entb d abnorm fetale Herzfrequenz
O63.0	Protrahiert verlaufende Eröffnungsperiode (b Geburt)	O68.1	Komplik b Wehen/Entb d Mekonium im Fruchtwasser
O63.1	Protrahiert verlaufende Austreibungsperiode (b Geburt)	O68.2	Komplik Wehen/Entb d abn fet Herzfreq/Mek im Fruchtw
O63.2	Protrahierte Geburt zweiter Zwillings, Drilling usw	O68.3	Komplik Wehen/Entb d fet Distress, biochem nachgew
O63.9	Protrahierte Geburt, nbez	O68.8	Komplik Wehen/Entb d fet Distress, and UntMeth nachgew
O64.0	Geburtshindernis d unvollständ Drehung kindlicher Kopf	O69.0	Komplik b Wehen u Entbindung d Nabelschnurvorfal
O64.1	Geburtshindernis d Beckenendlage	O69.1	Komplik Weh/Entb NabSchnUmschl Hals Kompr NabSchn
O64.2	Geburtshindernis d Gesichtslage	O69.2	Komplik b Weh/Entb du sonst Nabelschnurversch, m Kompress
O64.3	Geburtshindernis d Stirnlage	O69.3	Komplik b Wehen u Entbindung d zu kurze Nabelschnur
O64.4	Geburtshindernis d Querlage	O69.4	Komplik b Wehen u Entbindung d Vasa praevia
O64.5	Geburtshindernis d komb Einstellungsanomalien	O69.5	Komplik b Wehen u Entbind d Gefässverletz Nabelschnur
O64.8	GebHindernis d so Lage-/Halt-/Einstellungsanomalie	O69.8	Komplik b Wehen u Entbind d so Nabelschnurkomplik
O64.9	GebHindernis d Lage-/Halt-/Einstellungsanomalie, nbez	O69.9	Komplik b Wehen/Entb d Nabelschnurkomplik, nbez
O65.0	Geburtshindernis d Beckendeformität	O70.0	Dammriss 1. Grad unter Geburt
O65.1	Geburtshindernis d allgemein verengtes Becken	O70.1	Dammriss 2. Grad unter Geburt
O65.2	Geburtshindernis d Beckeneingangsverengung	O70.2	Dammriss 3. Grad unter Geburt
O65.3	GebHindernis d Verengung Beckenausgang/Beckenmitte	O70.3	Dammriss 4. Grad unter Geburt
O65.4	GebHindernis d Missverhältnis Fetus u Becken, nbez	O70.9	Dammriss unter Geburt, nbez
O65.5	Geburtshindernis d Anomalie mütterl Beckenorgane	O71.1	Uterusruptur während Geburt
O65.8	Geburtshindernis d sonst Anomalien mütterl Becken	O71.3	Zervixriss unter Geburt
O65.9	Geburtshindernis d Anomalie mütterl Becken, nbez	O71.4	Hoher Scheidenriss unter Geburt oh Dammriss
O66.0	Geburtshindernis d Schulterdystokie	O71.5	Sonst Verletzung von Beckenorganen unter Geburt
O66.1	Geburtshindernis d verhakete Zwillinge	O71.6	Schädigung v Beckengelenken/-bändern unter Geburt
O66.2	Geburtshindernis d ungewöhnlich grossen Feten	O71.7	Beckenhämatom unter Geburt
O66.3	Geburtshindernis d sonst Anomalien Fetus	O71.8	Sonstige nbez Verletzungen unter Geburt
O66.4	Misslungener Versuch Geburtsbeendigung, nbez	O71.9	Verletzung unter Geburt, nbez



O72.0	Blutung in Nachgeburtsperiode	O74.9	Komplik b Anästhesie währ Wehen/Entbindung, nnbez
O72.1	Sonst unmittelbar postpartal auftretende Blutung	O75.0	Mütterl Gefahrenzustand während Wehen/Entbindung
O74.0	Aspirationspneumonie d Anästh währ Wehen/Entbind	O75.1	Schock während/nach Wehentätigkeit u Entbindung
O74.1	So pulmonale Komplik b Anästh währ Wehen/Entbindung	O75.2	Fieber unter Geburt, aonkl
O74.2	Kardiale Komplik b Anästh während Wehen/Entbindung	O75.3	Sonstige Infektion unter Geburt
O74.3	Komplik ZNS b Anästh während Wehen/Entbindung	O75.5	Protrahierte Geburt nach Blasensprengung
O74.4	Tox Reaktion auf Lokalanästh währ Wehen/Entbindung	O75.6	Protrahierte Geburt nach spontanem/nnbez Blasensprung
O74.5	Kopfschmerz Spinal/Periduralanästh währ Wehen/Entb	O75.7	Vaginale Entbindung nach vorangegang Schnittentbind
O74.6	So Komplik b Spinal/Periduralanästh währ Wehen/Entb	O75.9	Komplik b Wehentätigkeit u Entbindung, nnbez
O74.7	Misslingen/Schwierigkeiten b Intub währ Wehen/Entbind	O80	Spontangeburt Einling
O74.8	Sonst Komplik b Anästhesie währ Wehen/Entbindung	O81	Geburt Einling d Zangen- od Vakuumentraktion

**Nebendiagnose O60-2**

Z37.0	Lebendgeborener Einling	Z37.5	Andere Mehrlinge, alle lebendgeboren
Z37.1	Totgeborener Einling	Z37.6	Andere Mehrlinge, einige lebendgeboren
Z37.2	Zwillinge, beide lebendgeboren	Z37.7	Andere Mehrlinge, alle totgeboren
Z37.3	Zwillinge, ein Zwilling lebend-, der and totgeboren	Z37.9	Resultat Entbindung, nnbez
Z37.4	Zwillinge, beide totgeboren		

**Diagnose O60-3**

O88.20	Lungenembolie während der Gestationsperiode	O88.28	Sonst Thromboembolie während der Gestationsperiode
--------	---	--------	--

**Diagnose O60-4**

F00.0	Demenz b Alzh-KH, m frühem Beginn (Typ 2)	F11.6	Psych u VerhaltStör Opioide, amnest Syndrom
F00.2	Demenz b Alzh-KH, atyp od gemischte Form	F11.7	Restzust u verzög auftr psychot Stör d Opioide
F00.9	Demenz b Alzh-KH, nnbez	F11.8	Sonst psychische u VerhaltStör d Opioide
F01.0	Vaskuläre Demenz m akutem Beginn	F11.9	Nnbez psychische u VerhaltStör d Opioide
F01.1	Multiinfarkt-Demenz	F12.3	Psych u VerhaltStör Cannab, Entzugssyndrom
F01.2	Subkortikale vaskuläre Demenz	F12.4	Psych u VerhaltStör Cannab, Entzugssynd m Delir
F01.3	Gemischte kortik u subkortik vaskuläre Demenz	F12.5	Psych u VerhaltStör Cannab, psychot Störung
F01.8	Sonstige vaskuläre Demenz	F12.6	Psych u VerhaltStör Cannab, amnest Syndrom
F01.9	Vaskuläre Demenz, nnbez	F12.7	Restzust u verzög auftr psychot Stör d Cannabinoide
F02.0	Demenz b Pick-Krankheit	F12.8	Sonst psychische u VerhaltStör d Cannabinoide
F02.1	Demenz b Creutzfeldt-Jakob-Krankheit	F12.9	Nnbez psychische u VerhaltStör d Cannabinoide
F02.2	Demenz b Chorea Huntington	F13.0	Psych u VerhaltStör Sed/Hypn, akut Intox [ak Rausch]
F02.3	Demenz b primärem Parkinson-Syndrom	F13.1	Psych u VerhaltStör Sed/Hypn, schädli Gebrauch
F02.4	Demenz b HIV-KH [Hum Imdef-VirusKH]	F13.2	Psych u VerhaltStör Sed/Hypn, Abhängigkeitssyndrom
F03	Nnbez Demenz	F13.3	Psych u VerhaltStör Sed/Hypn, Entzugssyndrom
F04	Org amnest Synd, n d Alkoh/and psychotr Subst bed	F13.4	Psych u VerhaltStör Sed/Hypn, Entzugssynd m Delir
F05.0	Delir oh Demenz	F13.5	Psych u VerhaltStör Sed/Hypn, psychot Störung
F05.1	Delir b Demenz	F13.6	Psych u VerhaltStör Sed/Hypn, amnest Syndrom
F05.8	Sonstige Formen Delir	F13.7	Restzust u verz auftr psychot Störung d Sed/Hypn
F05.9	Delir, nnbez	F13.8	Sonst psychische u VerhaltStör d Sed/Hypn
F06.0	Organische Halluzinose	F13.9	Nnbez psychische u VerhaltStör d Sedativa/Hypn
F06.1	Organische katatone Störung	F14.0	Psych u VerhaltStör d Kokain, akut Intox [ak Rausch]
F06.2	Organ wahnhaft [schizophreniforme] Störung	F14.1	Psych u VerhaltStör d Kokain, schädli Gebrauch
F06.3	Organische affektive Störungen	F14.2	Psych u VerhaltStör d Kokain, Abhängigkeitssyndrom
F06.4	Organische Angststörung	F14.3	Psych u VerhaltStör d Kokain, Entzugssyndrom
F06.5	Organische dissoziative Störung	F14.4	Psych u VerhaltStör d Kokain, Entzugssynd m Delir
F06.6	Organische emotional labile [asthenische] Störung	F14.5	Psych u VerhaltStör d Kokain, psychot Störung
F07.0	Organische Persönlichkeitsstörung	F14.6	Psych u VerhaltStör d Kokain, amnest Syndrom
F10.0	Psych u VerhaltStör d Alkohol, akut Intox [ak Rausch]	F14.7	Restzust u verzög auftr psychot Stör d Kokain
F10.1	Psych u VerhaltStör d Alkohol, schädli Gebrauch	F14.8	Sonst psychische u VerhaltStör d Kokain
F10.2	Psych u VerhaltStör d Alkohol, Abhängigkeitssyndrom	F14.9	Nnbez psychische u VerhaltStör d Kokain
F10.3	Psych u VerhaltStör d Alkohol, Entzugssyndrom	F15.0	Psych u VerhaltStör Stimul/Koff, ak Intox [ak Rausch]
F10.4	Psych u VerhaltStör d Alkohol, Entzugssynd m Delir	F15.1	Psych u VerhaltStör Stimul/Koff, schädli Gebrauch
F10.5	Psych u VerhaltStör d Alkohol, psychot Störung	F15.2	Psych u VerhaltStör Stimul/Koff, Abhängigkeitssyndrom
F10.6	Psych u VerhaltStör d Alkohol, amnest Syndrom	F15.3	Psych u VerhaltStör Stimul/Koff, Entzugssyndrom
F10.7	Restzust u verzög auftr psychot Stör d Alkohol	F15.4	Psych u VerhaltStör Stimul/Koff, Entzugssynd m Delir
F10.8	Sonst psychische u VerhaltStör d Alkohol	F15.5	Psych u VerhaltStör Stimul/Koff, psychot Störung
F10.9	Nnbez psychische u VerhaltStör d Alkohol	F15.6	Psych u VerhaltStör Stimul/Koff, amnest Syndrom
F11.0	Psych u VerhaltStör Opioide, akut Intox [ak Rausch]	F15.7	Restzust u verzög auftr psychot Stör d Stimul/Koff
F11.1	Psych u VerhaltStör Opioide, schädli Gebrauch	F15.8	Sonst psychische u VerhaltStör d Stimul/Koff
F11.2	Psych u VerhaltStör Opioide, Abhängigkeitssyndrom	F15.9	Nnbez psychische u VerhaltStör d Stimulantien/Koff
F11.3	Psych u VerhaltStör Opioide, Entzugssyndrom	F16.0	Psych u VerhaltStör d Halluzin, akut Intox [ak Rausch]
F11.4	Psych u VerhaltStör Opioide, Entzugssynd m Delir	F16.1	Psych u VerhaltStör d Halluzin, schädli Gebrauch
F11.5	Psych u VerhaltStör Opioide, psychot Störung	F16.2	Psych u VerhaltStör d Halluzin, Abhängigkeitssynd

F16.3	Psych u VerhaltStör d Halluzin, Entzugssyndrom	F50.4	Essattacken b and psychischen Störungen
F16.4	Psych u VerhaltStör d Halluzin, Entzugssynd m Delir	F50.8	Sonstige Essstörungen
F16.5	Psych u VerhaltStör d Halluzin, psychot Störung	F50.9	Essstörung, nnbez
F16.6	Psych u VerhaltStör d Halluzin, amnest Syndrom	F84.0	Frühkindlicher Autismus
F16.7	Restzust u verzög auftr psychot Stör d Halluzinogen	F84.1	Atypischer Autismus
F16.8	Sonst psychische u VerhaltStör d Halluzinogene	F84.2	Rett-Syndrom
F16.9	Nnbez psychische u VerhaltStör d Halluzinogene	F84.3	Andere desintegrative Störung Kindesalter
F18.0	Psych u VerhaltStör fl LsgMittel, akut Intox [ak Rausch]	F84.4	Überaktive Stör m Intelligenzmind Bewegungsstereotypien
F18.1	Psych u VerhaltStör fl LsgMittel, schädli Gebrauch	F84.5	Asperger-Syndrom
F18.2	Psych u VerhaltStör fl LsgMittel, Abhängigkeitssynd	F84.8	Sonstige tief greifende Entwicklungsstörungen
F18.3	Psych u VerhaltStör fl LsgMittel, Entzugssyndrom	F84.9	Tief greifende Entwicklungsstörung, nicht näher bezeichnet
F18.4	Psych u VerhaltStör fl LsgMittel, Entzugssynd m Delir	O10.2	Vorh besteh hypert Nieren-KH Schw/Geb/WoBett kompliz
F18.5	Psych u VerhaltStör fl LsgMittel, psychot Störung	O11	Vorh best Hypert m aufgepr Prot Schw/Geb/WoB kompliz
F18.6	Psych u VerhaltStör fl LsgMittl, amnest Syndrom	O12.1	Schwangerschaftsproteinurie
F18.7	Restzust u verzög auftr psychot Stör d fl LsgMittel	O13	GestatHypertonie [schwung-induz] oh bedeuts Proteinurie
F18.8	Sonst psychische u VerhaltStör d fl LsgMittel	O14.0	Mässige Präeklampsie
F18.9	Nnbez psychische u VerhaltStör d flüchtige LsgMittel	O14.1	Schwere Präeklampsie
F19.0	Psych/VerhaltStör mult/and psychotr Sub, ak Intox [ak R]	O14.2	HELLP-Syndrom
F19.1	Psych/VerhaltStör mult/and psychotr Sub, schädli Gebr	O14.9	Präeklampsie, nnbez
F19.2	Psych/VerhaltStör mult/and psychotr Sub, AbhängSynd	O15.0	Eklampsie während Schwangerschaft
F19.3	Psych/VerhaltStör mult/and psychotr Sub, Entzugssynd	O15.1	Eklampsie unter Geburt
F19.4	Psych/VerhStör mult/and psychotr Sub, EntzSynd m Delir	O15.9	Eklampsie, zeitlicher Bezug nicht angegeben
F19.5	Psych/VerhaltStör mult/and psychotr Sub, psychot Stör	O21.2	Späterbrechen während Schwangerschaft
F19.6	Psych/VerhaltStör mult/and psychotr Sub, amnest Synd	O21.8	Sonst Erbrechen, das Schwangerschaft kompliziert
F19.7	Restzu u verz auftr psychot Stör mult/and psychotr Sub	O21.9	Erbrechen während Schwangerschaft, nnbez
F19.8	Sonst psych u VerhaltStör d mult/and psychotr Substanzen	O22.3	Tiefe Venenthrombose in Schwangerschaft
F19.9	Nnbez psych/VerhaltStör d mult/and psychtr Substanzen	O22.5	Hirnvenenthrombose in Schwangerschaft
F20.0	Paranoide Schizophrenie	O22.8	Sonst Venen-KH als Komplikation in Schwangerschaft
F20.1	Hebephrene Schizophrenie	O24.0	DM in Schwang, vorher besteh DM, prim insulabh [Typ-1-D]
F20.2	Katatone Schizophrenie	O24.1	DM in Schwang, vorher besteh DM, n prim insulabh [Typ-2-D]
F20.3	Undifferenzierte Schizophrenie	O24.2	DM in Schwang, vorher besteh DM d Fehl-/Mangelernähr
F20.5	Schizophrenes Residuum	O24.3	DM in Schwang, vorher besteh DM, nnbez
F20.6	Schizophrenia simplex	O24.4	DM, während Schwangerschaft auftretend
F20.8	Sonstige Schizophrenie	O24.9	Diabetes mellitus in Schwangerschaft, nnbez
F20.9	Schizophrenie, nnbez	O26.6	LeberKH während Schwangersch/Geburt/WoBett
F23.0	Akut polymrph psychot Stör oh Sympt Schizophrenie	O26.7	Subluxation Symphysis (pubica) währ Schw/Geb/WoBett
F23.1	Akut polymrph psychot Stör m Sympt Schizophrenie	O26.8.1	NierenKH, m Schwangerschaft verbunden
F23.2	Akute schizophreniforme psychotische Störung	O29.0	Pulmonale Komplik b Anästhesie in Schwangerschaft
F23.3	Sonst akute vorwiegend wahnhafte psychot Stör	O29.1	Kardiale Komplik b Anästhesie in Schwangerschaft
F23.8	Sonstige akute vorübergehende psychot Stör	O29.2	Komplik ZNS b Anästhesie in Schwangerschaft
F23.9	Akute vorübergehende psychotische Stör, nnbez	O30.0	Zwillingsschwangerschaft
F25.0	Schizoaffektive Störung, gegenwärtig manisch	O30.1	Drillingsschwangerschaft
F25.1	Schizoaffektive Störung, gegenwärtig depressiv	O30.2	Vierlingsschwangerschaft
F25.2	Gemischte schizoaffektive Störung	O30.8	Sonstige Mehrlingsschwangerschaft
F25.8	Sonstige schizoaffektive Störungen	O30.9	Mehrlingsschwangerschaft, nnbez
F25.9	Schizoaffektive Störung, nnbez	O31.1	Fortbesteh Schwangersch nach Fehlgeburt ein/mehr Feten
F29	Nnbez nichtorganische Psychose	O31.2	Fortbesteh Schwangerschaft nach intraut Absterben
F30.0	Hypomanie	O31.8	So Komplik, für Mehrlingsschwangerschaft spezifisch
F30.1	Manie oh psychotische Symptome	O32.5	Betr Mutter b MehrlSchw Lage-/EinstAnom ein/mehr Feten
F30.2	Manie m psychotischen Symptomen	O34.30	Betr Mutter, b vagSono doku Zervix < 10mm o Trichterbild
F30.8	Sonstige manische Episoden	O34.31	Betreuung der Mutter bei Fruchtblasenprolaps
F30.9	Manische Episode, nnbez	O34.38	Betreuung der Mutter bei sonstiger Zervixinsuffizienz
F31.0	Bipolare affektive Störung, ggw hypoman Episode	O34.39	Betreuung der Mutter bei Zervixinsuff, nnbez
F31.1	Bipol aff Stör, ggw man Epis oh psychot Symptome	O36.5	Betreuung Mutter wg fetaler Wachstumsretardierung
F31.2	Bipol aff Stör, ggw man Epis m psychot Symptome	O40	Polyhydramnion
F31.4	Bipol aff Stör, ggw schwere depr Epis oh psychot Sympt	O41.0	Oligohydramnion
F31.5	Bipol aff Stör, ggw schwere depr Epis m psychot Sympt	O42.11	Vorzeit Blasensprung, Wehenbeginn nach 1 bis 7 Tagen
F31.6	Bipolare affektive Psychose, ggw gemischte Episode	O42.12	Vorzeit Blasensprung, Wehenbeginn nach > 7 Tagen
F31.8	Sonstige bipolare affektive Störungen	O44.00	Tiefer Sitz der Plazenta ohne (aktuelle) Blutung
F31.9	Bipolare affektive Störung, nnbez	O44.01	Placenta praevia ohne (aktuelle) Blutung
F32.2	Schwere depressive Episode oh psychot Symptome	O44.10	Tiefer Sitz der Plazenta mit aktueller Blutung
F32.3	Schwere depressive Episode m psychot Symptome	O44.11	Placenta praevia mit aktueller Blutung
F33.2	Rez depr Stör, ggw schwere Epis oh psychot Sympt	O45.0	Vorzeitige Plazentalösung b Gerinnungsstörung
F33.3	Rez depr Stör, ggw schwere Epis m psychot Sympt	O46.0	Präpartale Blutung b Gerinnungsstörung
F33.8	Sonstige rezidivierende depressive Störungen	O60.1	Vorzeitige spontane Wehen mit vorzeitig Entbindung
F33.9	Rezidivierende depressive Störung, nnbez	O60.2	Vorzeitige Wehen mit terminogerechter Entbindung
F50.0	Anorexia nervosa	O60.3	Vorzeitige Entbindung ohne spontane Wehen
F50.1	Atypische Anorexia nervosa	O61.0	Misslungene medikamentöse Geburtseinleitung
F50.2	Bulimia nervosa	O62.0	Primäre Wehenschwäche
F50.3	Atypische Bulimia nervosa	O67.0	Intrapartale Blutung b Gerinnungsstörung

O71.6	Schädigung v Beckengelenken/-bändern unter Geburt	O90.0	Dehiszenz Schnittverbindungs-wunde
O74.0	Aspirationspneumonie d Anästh währ Wehen/Entbind	O90.1	Dehiszenz geburtshilfliche Dammwunde
O74.1	So pulmonale Komplik b Anästh währ Wehen/Entbindung	O90.3	Kardiomyopathie im Wochenbett
O74.2	Kardiale Komplik b Anästh während Wehen/Entbindung	Z37.2	Zwillinge, beide lebendgeboren
O74.3	Komplik ZNS b Anästh während Wehen/Entbindung	Z37.3	Zwillinge, ein Zwilling lebend-, der and totgeboren
O75.1	Schock während/nach Wehentätigkeit u Entbindung	Z37.4	Zwillinge, beide totgeboren
O75.6	Protrahierte Geburt nach spontanem/nnbez Blasensprung	Z37.5	Andere Mehrlinge, alle lebendgeboren
O85	Puerperalfieber	Z37.6	Andere Mehrlinge, einige lebendgeboren
O86.0	Infektion Wunde nach operat geburtshilflichem Eingriff	Z37.7	Andere Mehrlinge, alle totgeboren
O89.0	Pulmonale Komplik b Anästhesie im Wochenbett		

**Diagnose O60-5**

G35.0	Erstmanifestation einer multiplen Sklerose	G40.2	Lokbez (fok) (part) idiop Epil/epil Synd m komplex fok Anf
G35.10	MS m schubförm Verl: OA akute Exazerbation od Progress	G40.3	Generalisierte idiopath Epilepsie u epilept Synd
G35.11	MS m schubförm Verl: MA akute Exazerbation od Progress	G40.4	Sonst generalisierte Epilepsie u epileptische Synd
G35.20	MS m prim chron Verl: OA akute Exazerbation od Progress	G40.5	Spezielle epileptische Syndrome
G35.21	MS m prim chron Verl: MA akute Exazerbation od Progress	G40.6	Grand-mal-Anfälle, nnbez (m/oh Petit mal)
G35.30	MS m sek chron Verl: OA akute Exazerbation od Progress	G40.7	Petit-mal-Anfälle, nnbez, oh Grand-mal-Anfälle
G35.31	MS m sek chron Verl: MA akute Exazerbation od Progress	G40.8	Sonstige Epilepsien
G35.9	Multiple Sklerose, nicht näher bezeichnet	G40.9	Epilepsie, nnbez
G40.00	Pseudo-Lennox-Syndrom	G41.0	Grand-mal-Status
G40.01	CSWS	G41.1	Petit-mal-Status
G40.02	Benign psychomotor Epilep [terror fits]	G41.2	Status epilepticus m komplexfokalen Anfällen
G40.08	So lokbez (fok) (part) idiop Epil/epil Synd m fok beg Anf	G41.8	Sonstiger Status epilepticus
G40.09	Lokbez (fok) (part) idiop Epilep/epil Synd m fok beg Anf, nnbez	G41.9	Status epilepticus, nnbez
G40.1	Lokbez (fok) (part) idiop Epilep/epil Synd m einf fok Anf		

**Diagnose O60-6**

O67.8	Sonstige intrapartale Blutung	O74.5	Kopfschmerz Spinal/Periduralanästh währ Wehen/Entb
O67.9	Intrapartale Blutung, nnbez	O74.6	So Komplik b Spinal/Periduralanästh währ Wehen/Entb
O70.2	Dammriss 3. Grad unter Geburt	O74.7	Misslingen/Schwierigkeiten b Intub währ Wehen/Entbind
O70.3	Dammriss 4. Grad unter Geburt	O74.8	Sonst Komplik b Anästhesie währ Wehen/Entbindung
O72.1	Sonst unmittelbar postpartal auftretende Blutung	O74.9	Komplik b Anästhesie währ Wehen/Entbindung, nnbez
O74.4	Tox Reaktion auf Lokalanästh währ Wehen/Entbindung	O75.4	Sonst Komplik b geburtshilf Operationen u Massnahmen

**Hauptdiagnose O60-7**

O80	Spontangeburt Einling
-----	-----------------------

**Diagnose O60-8**

O09.0	Schwangerschaftsdauer, weniger als 5 vollendete Wochen	O09.3	Schwangerschaftsdauer, 20 bis 25 vollendete Wochen
O09.1	Schwangerschaftsdauer, 5 bis 13 vollendete Wochen	O09.4	Schwangerschaftsdauer, 26 bis 33 vollendete Wochen
O09.2	Schwangerschaftsdauer, 14 bis 19 vollendete Wochen		

**Diagnose O60-9**

F00.0	Demenz b Alzh-KH, m frühem Beginn (Typ 2)	F06.1	Organische katatone Störung
F00.2	Demenz b Alzh-KH, atyp od gemischte Form	F06.2	Organ wahnhafte [schizophreniforme] Störung
F00.9	Demenz b Alzh-KH, nnbez	F06.3	Organische affektive Störungen
F01.0	Vaskuläre Demenz m akutem Beginn	F06.4	Organische Angststörung
F01.1	Multiinfarkt-Demenz	F06.5	Organische dissoziative Störung
F01.2	Subkortikale vaskuläre Demenz	F06.6	Organische emotional labile [asthenische] Störung
F01.3	Gemischte kortik u subkortik vaskuläre Demenz	F07.0	Organische Persönlichkeitsstörung
F01.8	Sonstige vaskuläre Demenz	F10.0	Psych u VerhaltStör d Alkohol, akut Intox [ak Rausch]
F01.9	Vaskuläre Demenz, nnbez	F10.1	Psych u VerhaltStör d Alkohol, schädli Gebrauch
F02.0	Demenz b Pick-Krankheit	F10.2	Psych u VerhaltStör d Alkohol, Abhängigkeitssyndrom
F02.1	Demenz b Creutzfeldt-Jakob-Krankheit	F10.3	Psych u VerhaltStör d Alkohol, Entzugssyndrom
F02.2	Demenz b Chorea Huntington	F10.4	Psych u VerhaltStör d Alkohol, Entzugssynd m Delir
F02.3	Demenz b primärem Parkinson-Syndrom	F10.5	Psych u VerhaltStör d Alkohol, psychot Störung
F02.4	Demenz b HIV-KH [Hum Imdef-VirusKH]	F10.6	Psych u VerhaltStör d Alkohol, amnest Syndrom
F03	Nnbez Demenz	F10.7	Restzust u verzög auftr psychot Stör d Alkohol
F04	Org amnest Synd, n d Alkoh/and psychotr Subst bed	F10.8	Sonst psychische u VerhaltStör d Alkohol
F05.0	Delir oh Demenz	F10.9	Nnbez psychische u VerhaltStör d Alkohol
F05.1	Delir b Demenz	F11.0	Psych u VerhaltStör Opiode, akut Intox [ak Rausch]
F05.8	Sonstige Formen Delir	F11.1	Psych u VerhaltStör Opiode, schädli Gebrauch
F05.9	Delir, nnbez	F11.2	Psych u VerhaltStör Opiode, Abhängigkeitssyndrom
F06.0	Organische Halluzinose	F11.3	Psych u VerhaltStör Opiode, Entzugssyndrom

F11.4	Psych u VerhaltStör Opioide, Entzugssynd m Delir	F19.7	Restzu u verz auftr psychot Stör mult/and psychotr Sub
F11.5	Psych u VerhaltStör Opioide, psychot Störung	F19.8	Sonst psych u VerhaltStör d mult/and psychotr Substanzen
F11.6	Psych u VerhaltStör Opioide, amnest Syndrom	F19.9	Nnbez psych/VerhaltStör d mult/and psychtr Substanzen
F11.7	Restzust u verzög auftr psychot Stör d Opioide	F20.0	Paranoide Schizophrenie
F11.8	Sonst psychische u VerhaltStör d Opioide	F20.1	Hebephrene Schizophrenie
F11.9	Nnbez psychische u VerhaltStör d Opioide	F20.2	Katatone Schizophrenie
F12.3	Psych u VerhaltStör Cannab, Entzugssyndrom	F20.3	Undifferenzierte Schizophrenie
F12.4	Psych u VerhaltStör Cannab, Entzugssynd m Delir	F20.5	Schizophrenes Residuum
F12.5	Psych u VerhaltStör Cannab, psychot Störung	F20.6	Schizophrenia simplex
F12.6	Psych u VerhaltStör Cannab, amnest Syndrom	F20.8	Sonstige Schizophrenie
F12.7	Restzust u verzög auftr psychot Stör d Cannabinoide	F20.9	Schizophrenie, nnbez
F12.8	Sonst psychische u VerhaltStör d Cannabinoide	F23.0	Akut polymrph psychot Stör oh Sympt Schizophrenie
F12.9	Nnbez psychische u VerhaltStör d Cannabinoide	F23.1	Akut polymrph psychot Stör m Sympt Schizophrenie
F13.0	Psych u VerhaltStör Sed/Hypn, akut Intox [ak Rausch]	F23.2	Akute schizophreniforme psychotische Störung
F13.1	Psych u VerhaltStör Sed/Hypn, schädli Gebrauch	F23.3	Sonst akute vorwiegend wahnhaft psychot Stör
F13.2	Psych u VerhaltStör Sed/Hypn, Abhängigkeitssyndrom	F23.8	Sonstige akute vorübergehende psychot Stör
F13.3	Psych u VerhaltStör Sed/Hypn, Entzugssyndrom	F23.9	Akute vorübergehende psychotische Stör, nnbez
F13.4	Psych u VerhaltStör Sed/Hypn, Entzugssynd m Delir	F25.0	Schizoaffektive Störung, gegenwärtig manisch
F13.5	Psych u VerhaltStör Sed/Hypn, psychot Störung	F25.1	Schizoaffektive Störung, gegenwärtig depressiv
F13.6	Psych u VerhaltStör Sed/Hypn, amnest Syndrom	F25.2	Gemischte schizoaffektive Störung
F13.7	Restzust u verz auftr psychot Störung d Sed/Hypn	F25.8	Sonstige schizoaffektive Störungen
F13.8	Sonst psychische u VerhaltStör d Sed/Hypn	F25.9	Schizoaffektive Störung, nnbez
F13.9	Nnbez psychische u VerhaltStör d Sedativa/Hypn	F29	Nnbez nichtorganische Psychose
F14.0	Psych u VerhaltStör d Kokain, akut Intox [ak Rausch]	F30.0	Hypomanie
F14.1	Psych u VerhaltStör d Kokain, schädli Gebrauch	F30.1	Manie oh psychotische Symptome
F14.2	Psych u VerhaltStör d Kokain, Abhängigkeitssyndrom	F30.2	Manie m psychotischen Symptomen
F14.3	Psych u VerhaltStör d Kokain, Entzugssyndrom	F30.8	Sonstige manische Episoden
F14.4	Psych u VerhaltStör d Kokain, Entzugssynd m Delir	F30.9	Manische Episode, nnbez
F14.5	Psych u VerhaltStör d Kokain, psychot Störung	F31.0	Bipolare affektive Störung, ggw hypoman Episode
F14.6	Psych u VerhaltStör d Kokain, amnest Syndrom	F31.1	Bipol aff Stör, ggw man Epis oh psychot Symptome
F14.7	Restzust u verzög auftr psychot Stör d Kokain	F31.2	Bipol aff Stör, ggw man Epis m psychot Symptome
F14.8	Sonst psychische u VerhaltStör d Kokain	F31.4	Bipol aff Stör, ggw schwere depr Epis oh psychot Sympt
F14.9	Nnbez psychische u VerhaltStör d Kokain	F31.5	Bipol aff Stör, ggw schwere depr Epis m psychot Sympt
F15.0	Psych u VerhaltStör Stimul/Koff, ak Intox [ak Rausch]	F31.6	Bipolare affektive Psychose, ggw gemischte Episode
F15.1	Psych u VerhaltStör Stimul/Koff, schädli Gebrauch	F31.8	Sonstige bipolare affektive Störungen
F15.2	Psych u VerhaltStör Stimul/Koff, Abhängigkeitssyndrom	F31.9	Bipolare affektive Störung, nnbez
F15.3	Psych u VerhaltStör Stimul/Koff, Entzugssyndrom	F32.2	Schwere depressive Episode oh psychot Symptome
F15.4	Psych u VerhaltStör Stimul/Koff, Entzugssynd m Delir	F32.3	Schwere depressive Episode m psychot Symptome
F15.5	Psych u VerhaltStör Stimul/Koff, psychot Störung	F33.2	Rez depr Stör, ggw schwere Epis oh psychot Sympt
F15.6	Psych u VerhaltStör Stimul/Koff, amnest Syndrom	F33.3	Rez depr Stör, ggw schwere Epis m psychot Sympt
F15.7	Restzust u verzög auftr psychot Stör d Stimul/Koff	F33.8	Sonstige rezidivierende depressive Störungen
F15.8	Sonst psychische u VerhaltStör d Stimul/Koff	F33.9	Rezidivierende depressive Störung, nnbez
F15.9	Nnbez psychische u VerhaltStör d Stimulantien/Koff	F50.0	Anorexia nervosa
F16.0	Psych u VerhaltStör d Halluzin, akut Intox [ak Rausch]	F50.1	Atypische Anorexia nervosa
F16.1	Psych u VerhaltStör d Halluzin, schädli Gebrauch	F50.2	Bulimia nervosa
F16.2	Psych u VerhaltStör d Halluzin, Abhängigkeitssynd	F50.3	Atypische Bulimia nervosa
F16.3	Psych u VerhaltStör d Halluzin, Entzugssyndrom	F50.4	Essattacken b and psychischen Störungen
F16.4	Psych u VerhaltStör d Halluzin, Entzugssynd m Delir	F50.8	Sonstige Essstörungen
F16.5	Psych u VerhaltStör d Halluzin, psychot Störung	F50.9	Essstörung, nnbez
F16.6	Psych u VerhaltStör d Halluzin, amnest Syndrom	F84.0	Frühkindlicher Autismus
F16.7	Restzust u verzög auftr psychot Stör d Halluzinogen	F84.1	Atypischer Autismus
F16.8	Sonst psychische u VerhaltStör d Halluzinogene	F84.2	Rettsyndrom
F16.9	Nnbez psychische u VerhaltStör d Halluzinogene	F84.3	Andere desintegrative Störung Kindesalter
F18.0	Psych u VerhaltStör fl LsgMittel, akut Intox [ak Rausch]	F84.4	Überaktive Stör m Intelligenzmind Bewegungsstereotypien
F18.1	Psych u VerhaltStör fl LsgMittel, schädli Gebrauch	F84.5	Asperger-Syndrom
F18.2	Psych u VerhaltStör fl LsgMittel, Abhängigkeitssynd	F84.8	Sonstige tief greifende Entwicklungsstörungen
F18.3	Psych u VerhaltStör fl LsgMittel, Entzugssyndrom	F84.9	Tief greifende Entwicklungsstörung, nicht näher bezeichnet
F18.4	Psych u VerhaltStör fl LsgMittel, Entzugssynd m Delir	O10.2	Vorh besteh hypert Nieren-KH Schw/Geb/WoBt kompliz
F18.5	Psych u VerhaltStör fl LsgMittel, psychot Störung	O11	Vorh best Hypert m aufgepr Prot Schw/Geb/WoB kompliz
F18.6	Psych u VerhaltStör fl LsgMittl, amnest Syndrom	O12.1	Schwangerschaftsproteinurie
F18.7	Restzust u verzög auftr psychot Stör d fl LsgMittel	O13	GestatHypertonie [schwäng-induz] oh bedeuts Proteinurie
F18.8	Sonst psychische u VerhaltStör d fl LsgMittel	O14.0	Mässige Präeklampsie
F18.9	Nnbez psychische u VerhaltStör d flüchtige LsgMittel	O14.1	Schwere Präeklampsie
F19.0	Psych/VerhaltStör mult/and psychotr Sub, ak Intox [ak R]	O14.2	HELLP-Syndrom
F19.1	Psych/VerhaltStör mult/and psychotr Sub, schädli Gebr	O14.9	Präeklampsie, nnbez
F19.2	Psych/VerhaltStör mult/and psychotr Sub, AbhängSynd	O15.0	Eklampsie während Schwangerschaft
F19.3	Psych/VerhaltStör mult/and psychotr Sub, Entzugssynd	O15.1	Eklampsie unter Geburt
F19.4	Psych/VerhStör mult/and psychotr Sub, EntzSynd m Delir	O15.9	Eklampsie, zeitlicher Bezug nicht angegeben
F19.5	Psych/VerhaltStör mult/and psychotr Sub, psychot Stör	O21.2	Späterbrechen während Schwangerschaft
F19.6	Psych/VerhaltStör mult/and psychotr Sub, amnest Synd	O21.8	Sonst Erbrechen, das Schwangerschaft kompliziert

O21.9	Erbrechen während Schwangerschaft, nnbez	O46.0	Präpartale Blutung b Gerinnungsstörung
O22.3	Tiefe Venenthrombose in Schwangerschaft	O60.1	Vorzeitige spontane Wehen mit vorzeitig Entbindung
O22.5	Hirnvenenthrombose in Schwangerschaft	O60.2	Vorzeitige Wehen mit termingerechter Entbindung
O22.8	Sonst Venen-KH als Komplikation in Schwangerschaft	O60.3	Vorzeitige Entbindung ohne spontane Wehen
O24.0	DM in Schwang, vorher besteh DM, prim insulabh [Typ-1-D]	O61.0	Misslungene medikamentöse Geburtseinleitung
O24.1	DM in Schwang, vorher besteh DM, n prim insulabh [Typ-2-D]	O62.0	Primäre Wehenschwäche
O24.2	DM in Schwang, vorher besteh DM d Fehl-/Mangelernähr	O67.0	Intrapartale Blutung b Gerinnungsstörung
O24.3	DM in Schwang, vorher besteh DM, nnbez	O67.8	Sonstige intrapartale Blutung
O24.4	DM, während Schwangerschaft auftretend	O67.9	Intrapartale Blutung, nnbez
O24.9	Diabetes mellitus in Schwangerschaft, nnbez	O70.2	Dammriss 3. Grad unter Geburt
O26.6	LeberKH während Schwangersch/Geburt/WoBett	O70.3	Dammriss 4. Grad unter Geburt
O26.7	Subluxation Symphysis (pubica) währ Schw/Geb/WoBett	O71.6	Schädigung v Beckengelenken/-bändern unter Geburt
O26.81	NierenKH, m Schwangerschaft verbunden	O72.1	Sonst unmittelbar postpartal auftretende Blutung
O29.0	Pulmonale Komplik b Anästhesie in Schwangerschaft	O74.0	Aspirationspneumonie d Anästh währ Wehen/Entbind
O29.1	Kardiale Komplik b Anästhesie in Schwangerschaft	O74.1	So pulmonale Komplik b Anästh währ Wehen/Entbindung
O29.2	Komplik ZNS b Anästhesie in Schwangerschaft	O74.2	Kardiale Komplik b Anästh während Wehen/Entbindung
O30.0	Zwillingsschwangerschaft	O74.3	Komplik ZNS b Anästh während Wehen/Entbindung
O30.1	Drillingsschwangerschaft	O74.4	Tox Reaktion auf Lokalanästh währ Wehen/Entbindung
O30.2	Vierlingsschwangerschaft	O74.5	Kopfschmerz Spinal/Periduralanästh währ Wehen/Entb
O30.8	Sonstige Mehrlingsschwangerschaft	O74.6	So Komplik b Spinal/Periduralanästh währ Wehen/Entb
O30.9	Mehrlingsschwangerschaft, nnbez	O74.7	Misslingen/Schwierigkeiten b Intub währ Wehen/Entbind
O31.1	Fortbesteh Schwangersch nach Fehlgeburt ein/mehr Feten	O74.8	Sonst Komplik b Anästhesie währ Wehen/Entbindung
O31.2	Fortbesteh Schwangerschaft nach intraut Absterben	O74.9	Komplik b Anästhesie währ Wehen/Entbindung, nnbez
O31.8	So Komplik, für Mehrlingsschwangerschaft spezifisch	O75.1	Schock während/nach Wehentätigkeit u Entbindung
O32.5	Betr Mutter b MehrlSchw Lage-/EinstAnom ein/mehr Feten	O75.4	Sonst Komplik b geburtshilf Operationen u Massnahmen
O34.30	Betr Mutter, b vagSono doku Zervix < 10mm o Trichterbild	O75.6	Protrahierte Geburt nach spontanem/nnbez Blasensprung
O34.31	Betreuung der Mutter bei Fruchtblasenprolaps	O85	Puerperalfieber
O34.38	Betreuung der Mutter bei sonstiger Zervixinsuffizienz	O86.0	Infektion Wunde nach operat geburtshilflichem Eingriff
O34.39	Betreuung der Mutter bei Zervixinsuff, nnbez	O89.0	Pulmonale Komplik b Anästhesie im Wochenbett
O36.5	Betreuung Mutter wg fetaler Wachstumsretardierung	O90.0	Dehiszenz Schnittentbindungswunde
O40	Polyhydramnion	O90.1	Dehiszenz geburtshilfliche Dammwunde
O41.0	Oligohydramnion	O90.3	Kardiomyopathie im Wochenbett
O42.11	Vorzeit Blasensprung, Wehenbeginn nach 1 bis 7 Tagen	Z37.2	Zwillinge, beide lebendgeboren
O42.12	Vorzeit Blasensprung, Wehenbeginn nach > 7 Tagen	Z37.3	Zwillinge, ein Zwilling lebend-, der and totgeboren
O44.00	Tiefer Sitz der Plazenta ohne (aktuelle) Blutung	Z37.4	Zwillinge, beide totgeboren
O44.01	Placenta praevia ohne (aktuelle) Blutung	Z37.5	Andere Mehrlinge, alle lebendgeboren
O44.10	Tiefer Sitz der Plazenta mit aktueller Blutung	Z37.6	Andere Mehrlinge, einige lebendgeboren
O44.11	Placenta praevia mit aktueller Blutung	Z37.7	Andere Mehrlinge, alle totgeboren
O45.0	Vorzeitige Plazentalösung b Gerinnungsstörung		

**Prozedur O60-10**

70.14↔	Sonstige Kolpotomie	71.11.00↔	Biopsie an der Vulva, n.n.bez.
70.24.00↔	Biopsie an der Vagina, n.n.bez.	71.11.20↔	Biopsie an der Vulva durch Inzision
70.24.20↔	Biopsie an der Vagina, durch Inzision	71.11.99↔	Biopsie an der Vulva, sonstige
70.24.99↔	Biopsie an der Vagina, sonstige	71.3↔	Sonst lokale Exzision o Destr an Vulva und Perineum
70.71↔	Naht einer Vaginalverletzung	71.71↔	Naht einer Verletzung von Vulva oder Perineum
70.79.00↔	Sonstige Plast Rekonstruktion an d Vagina, n.n.bez.	71.73↔	Konstruktion des Introitus vaginae
70.79.10↔	Sonstige vaginale Kolporrhaphie mit Beckenbodenplastik	71.79↔	Sonstige plastische Rekonstruktion an Vulva und Perineum
70.79.99↔	Sonstige plastische Rekonstruktion an der Vagina, sonstige	71.8↔	Sonstige Operationen an der Vulva
71.01↔	Lösung von Adhäsionen an der Vulva		

**Prozedur O60-11**

73.7x.13‡↔	Stt Bh vr Entb i gleich Afnh: Mn 14 bs mx 27 Tg	75.2‡↔	Intrauterine Transfusion
73.7x.14‡↔	Stt Bh vr Entb i gleich Afnh: Mn 28 bs mx 55 Tg	75.36↔	Korrektur eines fetalen Defektes
73.7x.19‡↔	Stationäre Beh vor Entb im gleichen Aufnh: mehr Tage		

**ADRG O61****Stationäre Aufnahme nach Entbindung oder Abort ohne OR-Prozedur**

Hauptdiagnose in Tabelle O61-1 oder Nebendiagnose in Tabelle O61-2 und Hauptdiagnose in Tabelle O61-3

**DRG O61Z****Stationäre Aufnahme nach Entbindung oder Abort ohne OR-Prozedur**

**Diagnose O61-1**

A34	Tetanus während Schwangerschaft/Geburt/Wochenbett	O88.3	Pyämische u septische Embolie währ GestatPeriode
F53.0	Leichte psych u VerhaltStör im Wochenbett, aonkl	O88.8	Sonstige Embolie während Gestationsperiode
F53.1	Schwere psych u VerhaltStör im Wochenbett, aonkl	O89.0	Pulmonale Komplik b Anästhesie im Wochenbett
F53.8	Sonst psych u VerhaltStör im Wochenbett, aonkl	O89.1	Kardiale Komplik b Anästhesie im Wochenbett
F53.9	Psychische Störung im Wochenbett, nnbez	O89.2	Komplikationen ZNS b Anästhesie im Wochenbett
O08.0	Inf GenitTr/Becken nach Abort/EU-Grav/Molenschwang	O89.3	Tox Reaktion auf Lokalanästhesie im Wochenbett
O08.1	Spätblutg/verst Blutg nach Abort/EU-Grav/Molenschwang	O89.4	Kopfschmerzen nach Spinal-/Periduralanästh i Wochenbett
O08.2	Embolie nach Abort, Extrauterinigrav u Molenschw	O89.5	So Komplik nach Spinal-/Periduralanästh i Wochenbett
O08.3	Schock nach Abort, Extrauterinigravid u Molenschwang	O89.6	Misslingen/Schwierigkeiten b Intubation i Wochenbett
O08.4	Niereninsuff nach Abort, Extrauterinigravid u Molenschwang	O89.8	Sonst Komplik b Anästhesie im Wochenbett
O08.5	Stoffwechselestör nach Abort/EU-Grav/Molenschwang	O89.9	Komplikation b Anästhesie im Wochenbett, nnbez
O08.6	Verletzt Beckenorg/-gew nach Abort/EU-Grav/Molenschwang	O90.0	Dehissenz Schnittentbindungswunde
O08.7	Sonst Venen-KH Komplikat Abort/EU-Grav/Molenschwang	O90.1	Dehissenz geburtshilffiche Dammwunde
O08.8	Sonst Komplik nach Abort, EU-Gravidität u Molenschwang	O90.2	Hämatom geburtshilffiche Wunde
O08.9	Komplik nach Abort, EU-Gravid u Molenschw, nnbez	O90.3	Kardiomyopathie im Wochenbett
O15.2	Eklampsie im Wochenbett	O90.4	Postpartales akutes Nierenversagen
O43.20	Placenta accreta	O90.5	Postpartale Thyreoiditis
O43.21	Placenta increta oder percreta	O90.8	Sonstige Wochenbettkomplikationen, aonkl
O62.4	Hypertone, unkoordiniert u anhaltende Uteruskontraktionen	O90.9	Wochenbettkomplikation, nnbez
O68.9	Komplik b Wehen u Entbindung d fetalen Distress, nnbez	O91.00	Inf Brustwarze i Zus m Gestat, o A Schwierig b Anlegen
O71.2	Inversio uteri, postpartal	O91.01	Inf Brustwarze i Zus m Gestat, m A Schwierig b Anlegen
O72.2	Spätblutung u späte Nachgeburtsblutung	O91.10	Absz Mamma i Zus m Gestat, oh A Schwierig b Anlegen
O72.3	Postpartale Gerinnungsstörungen	O91.11	Absz Mamma i Zus m Gestat, m A Schwierig b Anlegen
O73.0	Retention Plazenta oh Blutung	O91.20	N eitir Mastitis i Zus m Gestat, oh A Schwierig b Anlegen
O73.1	Retention von Plazenta- od Eihautresten oh Blutung	O91.21	N eitir Mastitis i Zus m Gestat, m A Schwierig b Anlegen
O75.4	Sonst Komplik b geburtshilffl Operationen u Massnahmen	O92.00	Hohlwarze i Zus m Gestation, oh A Schwierig b Anlegen
O75.8	Sonst nbez Komplik b Wehentätigkeit u Entbindung	O92.01	Hohlwarze i Zus m Gestation, m A Schwierig b Anlegen
O85	Puerperalfieber	O92.10	Rhagade Brustw i Zus m Gestat, oh A Schwierig b Anleg
O86.0	Infektion Wunde nach operat geburtshilfflichem Eingriff	O92.11	Rhagade Brustw i Zus m Gestat, m A Schwierig b Anleg
O86.1	Sonst Infektion Genitaltrakt nach Entbindung	O92.20	So u nnbez KH Mamma i Zus Gestat, oh A Schwierig Anlegen
O86.2	Infektion Harntrakt nach Entbindung	O92.21	So u nnbez KH Mamma i Zus Gestat, m A Schwierig Anlegen
O86.3	Sonst Infektion Urogenitaltrakt nach Entbindung	O92.30	Agalaktie, oh Ang von Schwierigkeiten b Anlegen
O86.4	Fieber unbekannter Ursprung nach Entbindung	O92.31	Agalaktie, m Ang von Schwierigkeiten b Anlegen
O86.8	Sonstige nbez Wochenbettinfektionen	O92.40	Hypogalaktie, oh Ang von Schwierigkeiten b Anlegen
O87.0	Oberflächliche Thrombophlebitis im Wochenbett	O92.41	Hypogalaktie, m Ang von Schwierigkeiten b Anlegen
O87.1	Tiefe Venenthrombose im Wochenbett	O92.50	Hemmung Laktation, oh Ang Schwierig b Anlegen
O87.2	Hämorrhoiden im Wochenbett	O92.51	Hemmung Laktation, m Ang Schwierig b Anlegen
O87.3	Hirnvenenthrombose im Wochenbett	O92.60	Galaktorrhoe, o Ang von Schwierigkeiten b Anlegen
O87.8	Sonst VenenKH als Komplikation im Wochenbett	O92.61	Galaktorrhoe, m Ang von Schwierigkeiten b Anlegen
O87.9	VenenKH als Komplikation im Wochenbett, nnbez	O92.70	So u nnbez LaktationsStör, oh Ang Schwierig b Anlegen
O88.0	Luftembolie während Gestationsperiode	O92.71	So u nnbez LaktationsStör, m Ang Schwierig b Anlegen
O88.1	Fruchtwasserembolie	Z39.0	Betreuung u Untersuch Mutter unmitteln nach Entbindung
O88.20	Lungenembolie während der Gestationsperiode	Z39.1	Betreuung u Untersuchung stillende Mutter
O88.28	Sonst Thromboembolie während der Gestationsperiode	Z39.2	Routinemässige postpartale Nachuntersuchung Mutter

**Nebendiagnose O61-2**

Z39.0 Betreuung u Untersuch Mutter unmitteln nach Entbindung

**Diagnose O61-3**

O10.0	Vorh besteh essent Hypert, die Schw/Geb/WoBett kompliz	O16	Nnbez Hypertonie Mutter
O10.1	Vorh besteh hypert Herz-KH, die Schw/Geb/WoB kompliz	O21.0	Leichte Hyperemesis gravidarum
O10.2	Vorh besteh hypert Nieren-KH Schw/Geb/WoBett kompliz	O21.1	Hyperemesis gravidarum m Stoffwechselstörung
O10.3	Vorh best hypert Herz-/Nieren-KH Schw/Geb/WoB kompliz	O21.2	Späterbrechen während Schwangerschaft
O10.4	Vorh besteh sek Hypert, die Schw/Geb/WoBett kompliz	O21.8	Sonst Erbrechen, das Schwangerschaft kompliziert
O10.9	Nnbez, vorher besteh Hypert, die Schw/Geb/WoB kompliz	O21.9	Erbrechen während Schwangerschaft, nnbez
O11	Vorh best Hypert m aufgepfr Prot Schw/Geb/WoB kompliz	O22.0	Varizen unt Extremitäten in Schwangerschaft
O12.0	Schwangerschaftsödeme	O22.1	Varizen Genitalorgane in Schwangerschaft
O12.1	Schwangerschaftsproteinurie	O22.2	Oberfl Thrombophlebitis in Schwangerschaft
O12.2	Schwangerschaftsödeme m Proteinurie	O22.3	Tiefe Venenthrombose in Schwangerschaft
O13	GestatHypertonie [schwung-induz] oh bedeuts Proteinurie	O22.4	Hämorrhoiden in Schwangerschaft
O14.0	Mässige Präeklampsie	O22.5	Hirnvenenthrombose in Schwangerschaft
O14.1	Schwere Präeklampsie	O22.8	Sonst Venen-KH als Komplikation in Schwangerschaft
O14.2	HELLP-Syndrom	O22.9	Venen-KH als Komplikation in Schwangerschaft, nnbez
O14.9	Präeklampsie, nnbez	O23.0	Infektionen Niere in Schwangerschaft
O15.0	Eklampsie während Schwangerschaft	O23.1	Infektion Harnblase in Schwangerschaft
O15.9	Eklampsie, zeitlicher Bezug nicht angegeben	O23.2	Infektionen Urethra in Schwangerschaft

023.3	Inf von sonst Teilen Harnwege in Schwangerschaft	034.5	Betreuung Mutter b sonst Anomalien gravider Uterus
023.4	Nnbez Infektion Harnwege in Schwangerschaft	034.6	Betreuung Mutter b Anomalie Vagina
023.5	Infektion Genitaltrakt in Schwangerschaft	034.7	Betreuung Mutter b Anomalie Vulva u Perineum
023.9	So u nnbez Infektion UrogenitTrakt in Schwangerschaft	034.8	Betreuung Mutter b sonst Anomalien Beckenorgane
024.0	DM in Schwang, vorher besteh DM, prim insulabh [Typ-1-D]	034.9	Betreuung Mutter b Anomalie Beckenorgane, nnbez
024.1	DM in Schwang, vorher besteh DM, n prim insulabh [Typ-2-D]	035.0	Betreuung Mutter b (Va) Fehlbildung ZNS b Feten
024.2	DM in Schwang, vorher besteh DM d Fehl-/Mangelernähr	035.1	Betreuung Mutter b (Va) Chromosomenanomalie b Feten
024.3	DM in Schwang, vorher besteh DM, nnbez	035.2	Betreuung Mutter b (Va) hereditäre KH b Feten
024.4	DM, während Schwangerschaft auftretend	035.3	Betreuung Mutter b (Va) Schädig Fetus d Virus-KH Mutter
024.9	Diabetes mellitus in Schwangerschaft, nnbez	035.4	Betreuung Mutter b (Va) Schädigung Fetus d Alkohol
025	Fehl- u Mangelernährung in Schwangerschaft	035.5	Betreuung Mutter b (Va) Schädig Fetus d AM/Drogen
026.0	Übermässige Gewichtszunahme in Schwangerschaft	035.6	Betreuung Mutter b (Va) Schädig Fetus d Strahleneinwirk
026.1	Geringe Gewichtszunahme in Schwangerschaft	035.7	Betreuung Mutter b (Va) Schädig Fetus u so med Massn
026.2	Schwangerschaftsbetreuung b Neigung zu habit Abort	035.8	Betreuung Mutter b (Va) sonst Anom/Schädigung Fetus
026.3	Schwangerschaft b liegendem Intrauterinpassar	035.9	Betreuung Mutter b (Va) Anom/Schädigung Fetus, nnbez
026.4	Herpes gestationis	036.0	Betreuung Mutter wg Rhesus-Isoimmunisierung
026.5	Hypotonie-Syndrom Mutter	036.1	Betreuung Mutter wg sonst Isoimmunisierung
026.6	LeberKH während Schwangersch/Geburt/WoBett	036.2	Betreuung Mutter wg Hydrops fetalis
026.7	Subluxation Symphysis (pubica) währ Schw/Geb/WoBett	036.3	Betreuung Mutter wg Anzeichen für fetale Hypoxie
026.81	NierenKH, m Schwangerschaft verbunden	036.4	Betreuung Mutter wg intrauterinen Fruchttodes
026.82	Karpaltunnel-Synd während Schwangerschaft	036.5	Betreuung Mutter wg fetaler Wachstumsretardierung
026.83	Periphere Neuritis während Schwangerschaft	036.6	Betreuung Mutter wg fetaler Hypertrophie
026.88	So nbez Zustände m Schwangerschaft verbunden	036.7	Betreuung Mutter wg lebensfähig Fetus b AbdomGravid
026.9	Mit Schwangerschaft verbundener Zustand, nnbez	036.8	Betreuung Mutter wg sonst nbez Komplikationen b Feten
029.0	Pulmonale Komplik b Anästhesie in Schwangerschaft	036.9	Betreuung Mutter wg Komplikationen b Feten, nnbez
029.1	Kardiale Komplik b Anästhesie in Schwangerschaft	040	Polyhydramnion
029.2	Komplik ZNS b Anästhesie in Schwangerschaft	041.0	Oligohydramnion
029.3	Toxische Reaktion auf Lokalanästhesie in Schwang	041.1	Infektion Fruchtblase u Eihäute
029.4	Kopfschmerzen nach Spinal-/Periduralanästh in Schwang	041.8	Sonst nbez Veränderung Fruchtwasser u Eihäute
029.5	Sonst Komplik nach Spinal-/Periduralanästh in Schwang	041.9	Veränderung Fruchtwasser u Eihäute, nnbez
029.6	Misslingen/Schwierigkeiten Intubation in Schwangersch	042.0	Vorzeit Blasensprung, Wehenbeginn innerhalb von 24 Std
029.8	Sonst Komplik b Anästhesie in Schwangerschaft	042.11	Vorzeit Blasensprung, Wehenbeginn nach 1 bis 7 Tagen
029.9	Komplik b Anästhesie in Schwangerschaft, nnbez	042.12	Vorzeit Blasensprung, Wehenbeginn nach > 7 Tagen
030.0	Zwillingsschwangerschaft	042.2	Vorzeit Blasensprung, Wehenhemmung d Therapie
030.1	Drillingsschwangerschaft	042.9	Vorzeitiger Blasensprung, nnbez
030.2	Vierlingsschwangerschaft	043.0	Transplazentare Transfusionssyndrome
030.8	Sonstige Mehrlingsschwangerschaft	043.1	Fehlbildung Plazenta
030.9	Mehrlingsschwangerschaft, nnbez	043.8	Sonstige pathologische Zustände Plazenta
031.0	Fetus papyraceus	043.9	Pathologischer Zustand Plazenta, nnbez
031.1	Fortbesteh Schwangersch nach Fehlgeburt ein/mehr Feten	044.00	Tiefer Sitz der Plazenta ohne (aktuelle) Blutung
031.2	Fortbesteh Schwangerschaft nach intraut Absterben	044.01	Placenta praevia ohne (aktuelle) Blutung
031.8	So Komplik, für Mehrlingsschwangerschaft spezifisch	044.10	Tiefer Sitz der Plazenta mit aktueller Blutung
032.0	Betreuung Mutter wg wechselnder Kindslage	044.11	Placenta praevia mit aktueller Blutung
032.1	Betreuung Mutter wg Beckenendlage	045.0	Vorzeitige Plazentalösung b Gerinnungsstörung
032.2	Betreuung Mutter b Quer- u Schräglage	045.8	Sonstige vorzeitige Plazentalösung
032.3	Betreuung Mutter b Gesichts-, Stirn- u Kinnlage	045.9	Vorzeitige Plazentalösung, nnbez
032.4	Betreuung Mutter b Nichteintreten Kopf zum Termin	046.0	Präpartale Blutung b Gerinnungsstörung
032.5	Betr Mutter b MehrSchw Lage-/EinstAnom ein/mehr Feten	046.8	Sonstige präpartale Blutung
032.6	Betreuung Mutter b komb Lage- u Einstellungsanomalien	046.9	Präpartale Blutung, nnbez
032.8	Betreuung Mutter b so Lage- u Einstellungsanom Fetus	048	Übertragene Schwangerschaft
032.9	Betreuung Mutter b Lage- u EinstellAnom Fetus, nnbez	061.0	Misslungene medikamentöse Geburtseinleitung
033.0	Betr Mutter b Missverhält d Deform mütterl knöch Becken	062.0	Primäre Wehenschwäche
033.1	Betreuung Mutter b Missverhältnis d allg verengtes Becken	071.0	Uterusruptur vor Wehenbeginn
033.2	Betreuung Mutter b Missverhält d Beckeneingangsvereng	098.0	Tuberkulose, die Schwang/Geb/WoBett kompliziert
033.3	Betreuung Mutter b Missverhält d Beckenausgangsvereng	098.1	Syphilis, die Schwang/Geb/WoBett kompliziert
033.4	Betr Mutter wg Missverhält b komb mütterl u fetal Ursache	098.2	Gonorrhoe, die Schwang/Geb/WoBett kompliziert
033.5	Betr Mutter b Missverhältnis d ungewöhnlich grossen Feten	098.3	So Inf, d GeschlVerkehr übertr, Schw/Geb/WochB kompliz
033.6	Betreuung Mutter b Missverhältnis d Hydrozephalus Fetus	098.4	Virushepatitis, die Schwangersch/Geburt/WoBett kompliz
033.7	Betreuung Mutter b Missverhält d so Deformitäten Fetus	098.5	Sonst Virus-KH Mutter, die Schw/Geb/WoBett kompliz
033.8	Betreuung Mutter b Missverhältnis sonst Ursprung	098.6	Protozoen-KH, die Schwangersch/Geburt/WoBett kompliz
033.9	Betreuung Mutter b Missverhältnis, nnbez	098.7	HIV-Kh, Schwangerschaft, Geburt u Wochenbett komplizierend
034.0	Betreuung Mutter b angeborener Fehlbildung Uterus	098.8	Sonst inf/paras KH Mutter, d Schw/Geb/WoB kompliz
034.1	Betreuung Mutter b Tumor Corpus uteri	098.9	Nnbez inf/paras KH Mutter, die Schw/Geb/WoB kompliz
034.2	Betreuung Mutter b Uterusnarbe d vorangeh chir Eingriff	099.0	Anämie, die Schwangersch/Geburt/WoBett kompliziert
034.30	Betr Mutter, b vagSono doku Zervix < 10mm o Trichterbild	099.1	So KH Blut/blutbOrg Stör ImmSyst Schw/Geb/WoB kompliz
034.31	Betreuung der Mutter bei Fruchtblasenprolaps	099.2	Endokrine, Ernähr-/StoffwKH, die Schw/Geb/WoB kompliz
034.38	Betreuung der Mutter bei sonstiger Zervixinsuffizienz	099.3	Psych KH/KH Nervensyst, Schw/Geb/WoBett kompliz
034.39	Betreuung der Mutter bei Zervixinsuff, nnbez	099.4	KH Kreislsystem, die Schw/Geburt/WoBett kompliz
034.4	Betreuung Mutter b sonst Anomalien Cervix uteri	099.5	KH Atmungssystem, die Schw/Geburt/WoBett kompliz

099.6	KH Verdauungssystem, die Schw/Geburt/WoBett kompliz	099.8	Sonst nbez KH Zustände, die Schw/Geb/WochBett kompliz
099.7	KH Haut Unterhautgew, Schwang/Geb/WochBett kompliz		

**ADRG O62** **Drohender Abort**

Hauptdiagnose in Tabelle O62-1

**DRG O62Z** **Drohender Abort**

**Hauptdiagnose O62-1**

O20.0	Drohender Abort	O20.9	Blutung in Frühschwangerschaft, nnbez
O20.8	Sonstige Blutung in Frühschwangerschaft		

**ADRG O63** **Abort ohne Dilatation und Kürettage, Aspirationskürettage oder Hysterotomie**

Hauptdiagnose in Tabelle O63-1

**DRG O63Z** **Abort ohne Dilatation und Kürettage, Aspirationskürettage oder Hysterotomie**

**Hauptdiagnose O63-1**

001.0	Klassische Blasenmole	005.2	Sonst Abort, unvollständig, kompliz d Embolie
001.1	Partielle od unvollständige Blasenmole	005.3	Sonst Abort, unvollständig, m so u nnbez Kompliz
001.9	Blasenmole, nnbez	005.4	Sonstiger Abort, unvollständig, oh Kompliz
002.0	Abortivei u sonstige Molen	005.5	So Abort, kompl/nnbez, kompliz d Inf GenitTr/Becken
002.1	Missed abortion [Verhaltene Fehlgeburt]	005.6	So Abort, kompl/nnbez, kompliz d Spätblutg/verst Blutg
002.8	Sonstige nbez abnorme Konzeptionsprodukte	005.7	Sonst Abort, kompl/nnbez, kompliz d Embolie
002.9	Anomales Konzeptionsprodukt, nnbez	005.8	Sonst Abort, kompl/nnbez, m so u nnbez Kompliz
003.0	Spontanabort, unvollständig, kompliz d Inf Genitaltrakt/Becken	005.9	Sonst Abort, vollständig/nnbez, oh Kompliz
003.1	Spontanabort, unvollständig, kompliz d Spätblutg/verst Blutg	006.0	Nnbez Abort, unvollständig, kompliz d Infekt GenitTr/Becken
003.2	Spontanabort, unvollständig, kompliziert d Embolie	006.1	Nnbez Abort, unvollständig, kompliz d Spätblutg/verst Blutg
003.3	Spontanabort, unvollständig, m so u nnbez Kompliz	006.2	Nnbez Abort, unvollständig, kompliz d Embolie
003.4	Spontanabort, unvollständig, oh Kompliz	006.3	Nnbez Abort, unvollständig, m so u nnbez Kompliz
003.5	Spontanabort, kompl/nnbez, kompliz d Inf GenitTr/Becken	006.4	Nnbez Abort, unvollständig, oh Kompliz
003.6	Spontanabort, kompl/nnbez, kompliz d Spätblutg/verst Blutg	006.5	Nnbez Abort, kompl/nnbez, kompliz d Inf GenitTr/Becken
003.7	Spontanabort, kompl/nnbez, kompliz d Embolie	006.6	Nnbez Abort, kompl/nnbez, kompliz d Spätblutg/verst Blutg
003.8	Spontanabort, kompl/nnbez, m so u nnbez Komplikationen	006.7	Nnbez Abort, kompl/nnbez, kompliz d Embolie
003.9	Spontanabort, kompl/nnbez, oh Kompliz	006.8	Nnbez Abort, kompl/nnbez, m so u nnbez Komplikationen
004.0	Ärztl eingeleit Abort, unvollständig, kompliz d Inf GenitTr/Becken	006.9	Nnbez Abort, vollständig/nnbez, oh Kompliz
004.1	Ärztl eingeleit Abort, unvollständig, kompliz d Spätblutg/verst Blutg	007.0	Misssung ärztl Aborteinleit, kompliz d Inf GenitTr/Becken
004.2	Ärztl eingeleit Abort, unvollständig, kompliz d Embolie	007.1	Misssung ärztl Aborteinleit, kompliz d Spätblutg/verst Blutg
004.3	Ärztl eingeleit Abort, unvollständig, m so u nnbez Kompliz	007.2	Misssungene ärztliche Aborteinleit, kompliz d Embolie
004.4	Ärztl eingeleit Abort, unvollständig, oh Kompliz	007.3	Misssungene ärztliche Aborteinleit m so/nnbez Kompliz
004.5	Ärztl eingeleit Abort, kompl/nnbez, kompliz d Inf GenitTr/Becken	007.4	Misssungene ärztliche Aborteinleit oh Kompliz
004.6	Ärztl eingeleit Abort, kompl/nnbez, kompliz d SpBlutg/verst Blutg	007.5	Misssung so/nnbez Aborteinleit, kompliz d Inf GenitTr/Becken
004.7	Ärztl eingeleit Abort, kompl/nnbez, kompliz d Embolie	007.6	Misssung so/nnbez Aborteinleit, kompliz d SpBlutg/verst Blutg
004.8	Ärztl eingeleit Abort, kompl/nnbez, m so u nnbez Kompliz	007.7	Misssung so/nnbez Aborteinleit, kompliz d Embolie
004.9	Ärztl eingeleit Abort, kompl/nnbez, oh Kompliz	007.8	Misssung so/nnbez Aborteinleit m so/nnbez Kompliz
005.0	So Abort, unvollständig, kompliz d Infekt Genitaltr/Becken	007.9	Misssungene so/nnbez Aborteinleit oh Kompliz
005.1	So Abort, unvollständig, kompliz d Spätblutg/verst Blutg		

**ADRG O65** **Andere vorgeburtliche stationäre Aufnahme**

Hauptdiagnose in Tabelle O65-1

**DRG O65A** **Andere vorgeburtliche stationäre Aufnahme mit äusserst schweren oder schweren CC oder komplexer Diagnose, Schwangerschaftsdauer 20 bis 33 vollendete Wochen**

(PCCL > 2 oder Hauptdiagnose in Tabelle O65-2) und Nebendiagnose in Tabelle O65-3



**DRG O65B**

**Andere vorgeburtliche stationäre Aufnahme mit äuss. schweren oder schweren CC oder kompl. Diagnose, Schwangerschaftsdauer bis 19 oder mehr als 33 vollendete Wochen, oder ohne äuss. schw. oder schw. CC, ohne komplexe Diagnose, 26 bis 33 vollendete Wochen**

PCCL > 2 oder Hauptdiagnose in Tabelle O65-2 oder Nebendiagnose in Tabelle O65-4

**DRG O65C**

**Andere vorgeburtliche stationäre Aufnahme ohne äusserst schwere oder schwere CC, ohne komplexe Diagnose, Schwangerschaftsdauer bis 26 oder mehr als 33 vollendete Wochen**

**DRG O65D**

**Andere vorgeburtliche stationäre Aufnahme, ein Belegungstag**

Verweildauer ist gleich 1 Tag

14  
O65**Diagnose O65-1**

O10.0	Vorh besteh essent Hypert, die Schw/Geb/WoBett kompliz	O26.7	Subluxation Symphysis (pubica) währ Schw/Geb/WoBett
O10.1	Vorh besteh hypert Herz-KH, die Schw/Geb/WoB kompliz	O26.81	NierenKH, m Schwangerschaft verbunden
O10.2	Vorh besteh hypert Nieren-KH Schw/Geb/WoBett kompliz	O26.82	Karpaltunnel-Synd während Schwangerschaft
O10.3	Vorh best hypert Herz-/Nieren-KH Schw/Geb/WoB kompliz	O26.83	Periphere Neuritis während Schwangerschaft
O10.4	Vorh besteh sek Hypert, die Schw/Geb/WoBett kompliz	O26.88	So nbez Zustände m Schwangerschaft verbunden
O10.9	Nnbez, vorher besteh Hypert, die Schw/Geb/WoB kompliz	O26.9	Mit Schwangerschaft verbundener Zustand, nnbez
O11	Vorh best Hypert m aufgepr Prot Schw/Geb/WoB kompliz	O28.0	Abn hämat Befund b pränat Screeningunters Mutter
O12.0	Schwangerschaftsödeme	O28.1	Abn biochem Befund b pränat Screeningunters Mutter
O12.1	Schwangerschaftsproteinurie	O28.2	Abn zytol Befund b pränat Screeninguntersuchung Mutter
O12.2	Schwangerschaftsödeme m Proteinurie	O28.3	Abn Ultraschallbefund b pränat Screeningunters Mutter
O13	GestaltHypertonie [schwäng-induz] oh bedeuts Proteinurie	O28.4	Abn radiol Befund b pränat Screeningunters Mutter
O14.0	Mässige Präeklampsie	O28.5	Abn genet Befund b pränat Screeningunters Mutter
O14.1	Schwere Präeklampsie	O28.8	Sonst abnorm Befund b pränat Screeningunters Mutter
O14.2	HELLP-Syndrom	O28.9	Anomaler Befund b pränat Screeningunters Mutter, nnbez
O14.9	Präeklampsie, nnbez	O29.0	Pulmonale Komplik b Anästhesie in Schwangerschaft
O15.0	Eklampsie während Schwangerschaft	O29.1	Kardiale Komplik b Anästhesie in Schwangerschaft
O15.9	Eklampsie, zeitlicher Bezug nicht angegeben	O29.2	Komplik ZNS b Anästhesie in Schwangerschaft
O16	Nnbez Hypertonie Mutter	O29.3	Toxische Reaktion auf Lokalanästhesie in Schwang
O21.0	Leichte Hyperemesis gravidarum	O29.4	Kopfschmerzen nach Spinal-/Periduralanästh in Schwang
O21.1	Hyperemesis gravidarum m Stoffwechselstörung	O29.5	Sonst Komplik nach Spinal-/Periduralanästh in Schwang
O21.2	Späterbrechen während Schwangerschaft	O29.6	Misslingen/Schwierigkeiten Intubation in Schwangersch
O21.8	Sonst Erbrechen, das Schwangerschaft kompliziert	O29.8	Sonst Komplik b Anästhesie in Schwangerschaft
O21.9	Erbrechen während Schwangerschaft, nnbez	O29.9	Komplik b Anästhesie in Schwangerschaft, nnbez
O22.0	Varizen unt Extremitäten in Schwangerschaft	O30.0	Zwillingsschwangerschaft
O22.1	Varizen Genitalorgane in Schwangerschaft	O30.1	Drillingsschwangerschaft
O22.2	Oberfl Thrombophlebitis in Schwangerschaft	O30.2	Vierlingsschwangerschaft
O22.3	Tiefe Venenthrombose in Schwangerschaft	O30.8	Sonstige Mehrlingsschwangerschaft
O22.4	Hämorrhoiden in Schwangerschaft	O30.9	Mehrlingsschwangerschaft, nnbez
O22.5	Hirnvenenthrombose in Schwangerschaft	O31.0	Fetus papyraceus
O22.8	Sonst Venen-KH als Komplikation in Schwangerschaft	O31.1	Fortbesteh Schwangersch nach Fehlgeburt ein/mehr Feten
O22.9	Venen-KH als Komplikation in Schwangerschaft, nnbez	O31.2	Fortbesteh Schwangerschaft nach intraut Absterben
O23.0	Infektionen Niere in Schwangerschaft	O31.8	So Komplik, für Mehrlingsschwangerschaft spezifisch
O23.1	Infektion Harnblase in Schwangerschaft	O32.0	Betreuung Mutter wg wechselnder Kindslage
O23.2	Infektionen Urethra in Schwangerschaft	O32.1	Betreuung Mutter wg Beckenendlage
O23.3	Inf von sonst Teilen Harnwege in Schwangerschaft	O32.2	Betreuung Mutter b Quer- u Schräglage
O23.4	Nnbez Infektion Harnwege in Schwangerschaft	O32.3	Betreuung Mutter b Gesicht-, Stirn- u Kinnlage
O23.5	Infektion Genitaltrakt in Schwangerschaft	O32.4	Betreuung Mutter b Nichteintreten Kopf zum Termin
O23.9	So u nnbez Infektion UrogenitTrakt in Schwangerschaft	O32.5	Betr Mutter b MehrlSchw Lage-/EinstAnom ein/mehr Feten
O24.0	DM in Schwang, vorher besteh DM, prim insulabh [Typ-1-D]	O32.6	Betreuung Mutter b komb Lage- u Einstellungsanomalien
O24.1	DM in Schwang, vorher besteh DM, n prim insulabh [Typ-2-D]	O32.8	Betreuung Mutter b so Lage- u Einstellungsanom Fetus
O24.2	DM in Schwang, vorher besteh DM d Fehl-/Mangelernähr	O32.9	Betreuung Mutter b Lage- u EinstellAnom Fetus, nnbez
O24.3	DM in Schwang, vorher besteh DM, nnbez	O33.0	Betr Mutter b Missverhält d Deform mütterl knöch Becken
O24.4	DM, während Schwangerschaft auftretend	O33.1	Betreuung Mutter b Missverhältnis d allg verengtes Becken
O24.9	Diabetes mellitus in Schwangerschaft, nnbez	O33.2	Betreuung Mutter b Missverhält d Beckeneingangsvereng
O25	Fehl- u Mangelernährung in Schwangerschaft	O33.3	Betreuung Mutter b Missverhält d Beckenausgangsvereng
O26.0	Übermässige Gewichtszunahme in Schwangerschaft	O33.4	Betr Mutter wg Missverhält b komb mütterl u fetal Ursache
O26.1	Geringe Gewichtszunahme in Schwangerschaft	O33.5	Betr Mutter b Missverhältnis d ungewöhnlich grossen Feten
O26.2	Schwangerschaftsbetreuung b Neigung zu habit Abort	O33.6	Betreuung Mutter b Missverhältnis d Hydrozephalus Fetus
O26.3	Schwangerschaft b liegendem Intrauterinpressar	O33.7	Betreuung Mutter b Missverhält d so Deformitäten Fetus
O26.4	Herpes gestationis	O33.8	Betreuung Mutter b Missverhältnis sonst Ursprung
O26.5	Hypotonie-Syndrom Mutter	O33.9	Betreuung Mutter b Missverhältnis, nnbez
O26.6	LeberKH während Schwangersch/Geburt/WoBett	O34.0	Betreuung Mutter b angeborener Fehlbildung Uterus

O34.1	Betreuung Mutter b Tumor Corpus uteri	O44.10	Tiefer Sitz der Plazenta mit aktueller Blutung
O34.2	Betreuung Mutter b Uterusnarbe d vorangeg chir Eingriff	O44.11	Placenta praevia mit aktueller Blutung
O34.30	Betr Mutter, b vagSono doku Zervix < 10mm o Trichterbild	O45.0	Vorzeitige Plazentalösung b Gerinnungsstörung
O34.31	Betreuung der Mutter bei Fruchtblasenprolaps	O45.8	Sonstige vorzeitige Plazentalösung
O34.38	Betreuung der Mutter bei sonstiger Zervixinsuffizienz	O45.9	Vorzeitige Plazentalösung, nnbez
O34.39	Betreuung der Mutter bei Zervixinsuff, nnbez	O46.0	Präpartale Blutung b Gerinnungsstörung
O34.4	Betreuung Mutter b sonst Anomalien Cervix uteri	O46.8	Sonstige präpartale Blutung
O34.5	Betreuung Mutter b sonst Anomalien gravider Uterus	O46.9	Präpartale Blutung, nnbez
O34.6	Betreuung Mutter b Anomalie Vagina	O47.0	Frustrane Kontraktionen vor 37 vollendeten SSW
O34.7	Betreuung Mutter b Anomalie Vulva u Perineum	O47.1	Frustrane Kontraktionen ab 37 od mehr vollendeten SSW
O34.8	Betreuung Mutter b sonst Anomalien Beckenorgane	O48	Übertragene Schwangerschaft
O34.9	Betreuung Mutter b Anomalie Beckenorgane, nnbez	O60.0	Vorzeitige Wehen ohne Entbindung
O35.0	Betreuung Mutter b (Va) Fehlbildung ZNS b Feten	O61.0	Misslungene medikamentöse Geburtseinleitung
O35.1	Betreuung Mutter b (Va) Chromosomenanomalie b Feten	O61.8	Sonstige misslungene Geburtseinleitung
O35.2	Betreuung Mutter b (Va) hereditäre KH b Feten	O61.9	Misslungene Geburtseinleitung, nnbez
O35.3	Betreuung Mutter b (Va) Schädig Fetus d Virus-KH Mutter	O62.0	Primäre Wehenschwäche
O35.4	Betreuung Mutter b (Va) Schädigung Fetus d Alkohol	O62.2	Sonstige Wehenschwäche
O35.5	Betreuung Mutter b (Va) Schädig Fetus d AM/Drogen	O62.8	Sonstige abnorme Wehentätigkeit
O35.6	Betreuung Mutter b (Va) Schädig Fetus d Strahleneinwirk	O62.9	Abnorme Wehentätigkeit, nnbez
O35.7	Betreuung Mutter b (Va) Schädig Fetus u so med Massn	O71.0	Uterusruptur vor Wehenbeginn
O35.8	Betreuung Mutter b (Va) sonst Anom/Schädigung Fetus	O98.0	Tuberkulose, die Schwang/Geb/WoBett kompliziert
O35.9	Betreuung Mutter b (Va) Anom/Schädigung Fetus, nnbez	O98.1	Syphilis, die Schwang/Geb/WoBett kompliziert
O36.0	Betreuung Mutter wg Rhesus-Isoimmunisierung	O98.2	Gonorrhoe, die Schwang/Geb/WoBett kompliziert
O36.1	Betreuung Mutter wg sonst Isoimmunisierung	O98.3	So Inf, d GeschlVerkehr übertr, Schw/Geb/WochB kompliz
O36.2	Betreuung Mutter wg Hydrops fetalis	O98.4	Virushepatitis, die Schwangersch/Geburt/WoBett kompliz
O36.3	Betreuung Mutter wg Anzeichen für fetale Hypoxie	O98.5	Sonst Virus-KH Mutter, die Schw/Geb/WoBett kompliz
O36.4	Betreuung Mutter wg intrauterinen Fruchttodes	O98.6	Protozoen-KH, die Schwangersch/Geburt/WoBett kompliz
O36.5	Betreuung Mutter wg fetaler Wachstumsretardierung	O98.7	HIV-Kh, Schwangerschaft, Geburt u Wochenbett komplizierend
O36.6	Betreuung Mutter wg fetaler Hypertrophie	O98.8	Sonst inf/paras KH Mutter, d Schw/Geb/WoB kompliz
O36.7	Betreuung Mutter wg lebensfähig Fetus b AbdomGravid	O98.9	Nnbez inf/paras KH Mutter, die Schw/Geb/WoB kompliz
O36.8	Betreuung Mutter wg sonst nbez Komplikationen b Feten	O99.0	Anämie, die Schwangersch/Geburt/WoBett kompliziert
O36.9	Betreuung Mutter wg Komplikationen b Feten, nnbez	O99.1	So KH Blut/blutbOrg Stör ImmSyst Schw/Geb/WoB kompliz
O40	Polyhydramnion	O99.2	Endokrine, Ernähr-/StoffwKH, die Schw/Geb/WoB kompliz
O41.0	Oligohydramnion	O99.3	Psych KH/KH Nervensyst, Schw/Geb/WoBett kompliz
O41.1	Infektion Fruchtblase u Eihäute	O99.4	KH KreisSystem, die Schw/Geburt/WoBett kompliz
O41.8	Sonst nbez Veränderung Fruchtwasser u Eihäute	O99.5	KH Atmungssystem, die Schw/Geburt/WoBett kompliz
O41.9	Veränderung Fruchtwasser u Eihäute, nnbez	O99.6	KH Verdauungssystem, die Schw/Geburt/WoBett kompliz
O42.0	Vorzeit Blasensprung, Wehenbeginn innerhalb von 24 Std	O99.7	KH Haut Unterhautgew, Schwang/Geb/WochBett kompliz
O42.11	Vorzeit Blasensprung, Wehenbeginn nach 1 bis 7 Tagen	O99.8	Sonst nbez KH Zustände, die Schw/Geb/WochBett kompliz
O42.12	Vorzeit Blasensprung, Wehenbeginn nach > 7 Tagen	Z36.0	Pränat Screening ChromosAnomalien
O42.2	Vorzeit Blasensprung, Wehenhemmung d Therapie	Z36.1	Pränat Screening erhöht Alpha-Fetoproteinspiegel
O42.9	Vorzeitiger Blasensprung, nnbez	Z36.2	And pränat Screening mitls Amniozentese
O43.0	Transplazentare Transfusionssyndrome	Z36.3	Pränat Screen Fehl b mitls US od and physikal Verf
O43.1	Fehlbildung Plazenta	Z36.4	Pränat Screen fet WachstRet mitls US od and physik Verf
O43.8	Sonstige pathologische Zustände Plazenta	Z36.5	Pränat Screening Isoimmunisierung
O43.9	Pathologischer Zustand Plazenta, nnbez	Z36.8	Sonst pränat Screening
O44.00	Tiefer Sitz der Plazenta ohne (aktuelle) Blutung	Z36.9	Pränat Screening, nnbez
O44.01	Placenta praevia ohne (aktuelle) Blutung		

**Hauptdiagnose O65-2**

O22.3	Tiefe Venenthrombose in Schwangerschaft	O34.30	Betr Mutter, b vagSono doku Zervix < 10mm o Trichterbild
O22.5	Hirnvenenthrombose in Schwangerschaft	O43.0	Transplazentare Transfusionssyndrome
O34.1	Betreuung Mutter b Tumor Corpus uteri	O44.11	Placenta praevia mit aktueller Blutung

**Nebendiagnose O65-3**

O09.3	Schwangerschaftsdauer, 20 bis 25 vollendete Wochen	O09.4	Schwangerschaftsdauer, 26 bis 33 vollendete Wochen
-------	--	-------	--

**Nebendiagnose O65-4**

O09.4	Schwangerschaftsdauer, 26 bis 33 vollendete Wochen		
-------	--	--	--

**ADRG 962**

**Unzulässige geburtshilfliche Diagnosekombination**

Diagnose in Tabelle 962-1 und keine OR-Prozedur

**DRG 962Z**

**Unzulässige geburtshilfliche Diagnosekombination**

**Diagnose 962-1**

O82 Geburt Einling d Schnittentbindung [Sectio caesarea]

**ADRGs 901, 902**

**OR-Prozeduren ohne Bezug**

Hauptdiagnose in Tabelle 962-1 und OR-Prozeduren ohne Bezug oder  
(Hauptdiagnose in Tabelle O02-1 oder Nebendiagnose in Tabelle O02-2)  
und jede OR-Prozedur außer Tabelle O60-10 und OR- Prozeduren ohne Bezug

**DRGs 901A, 901B, 901C, 901D, 902Z**



# **MDC 15**

Neugeborene



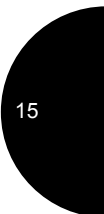
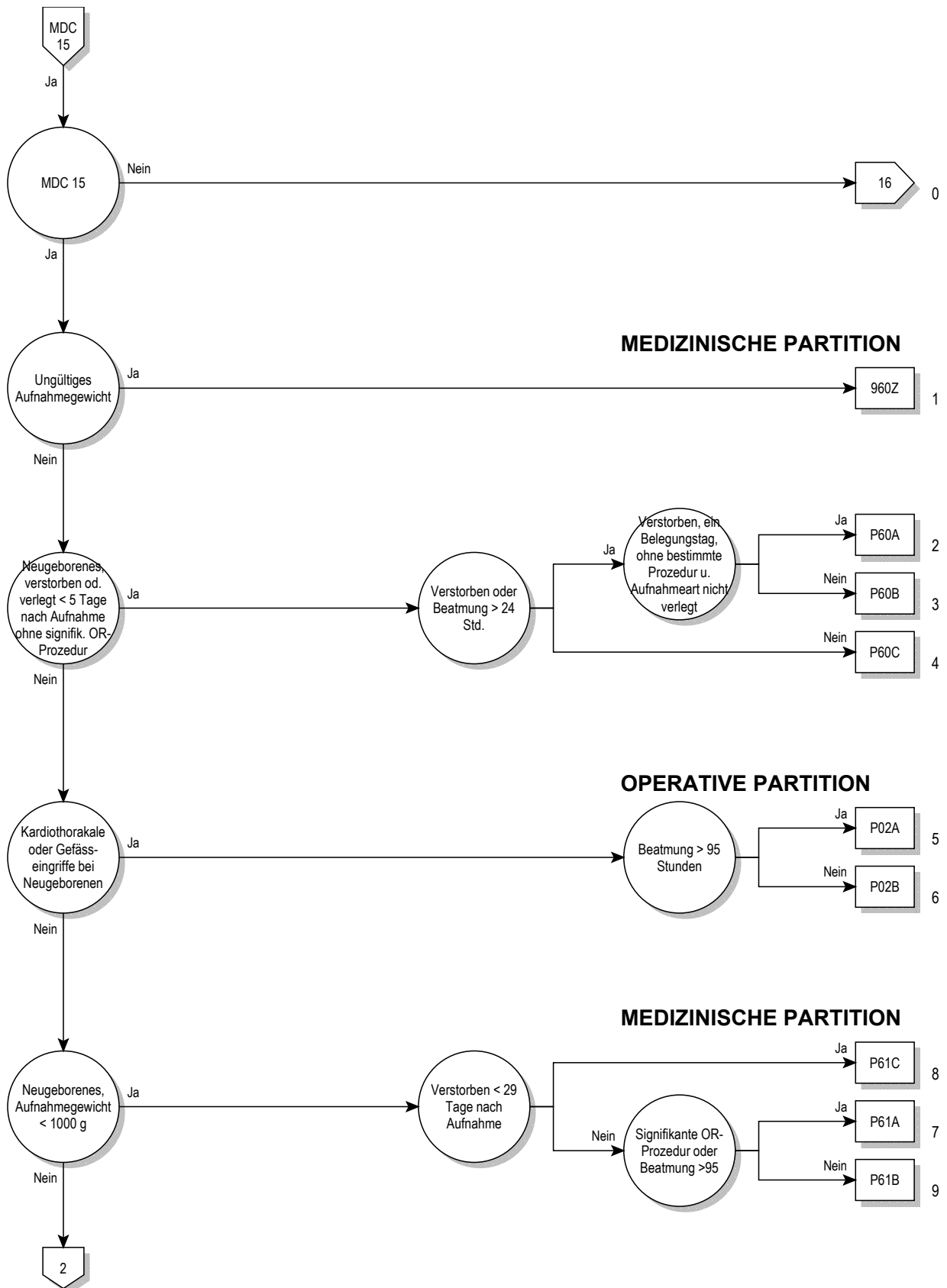

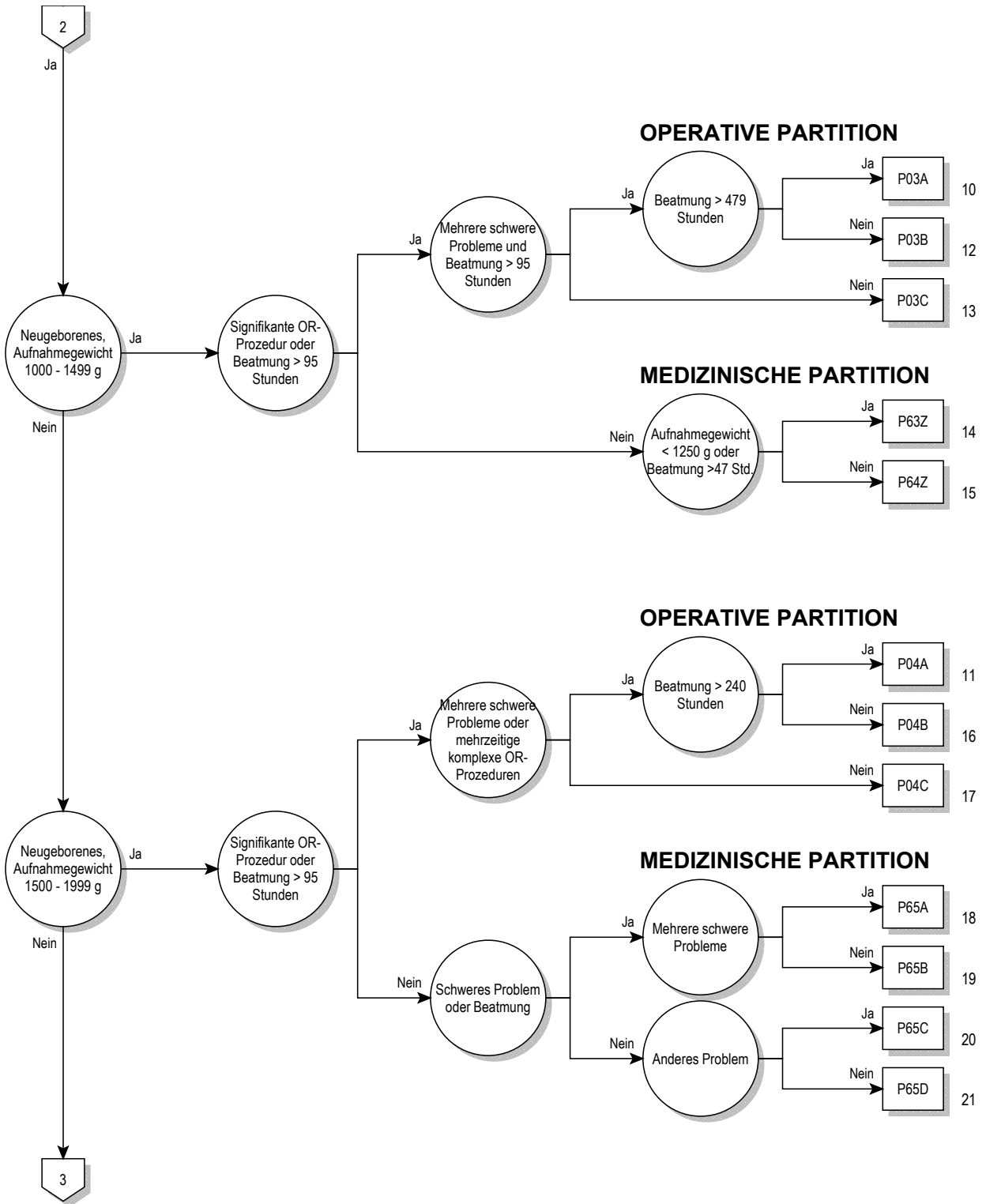

15



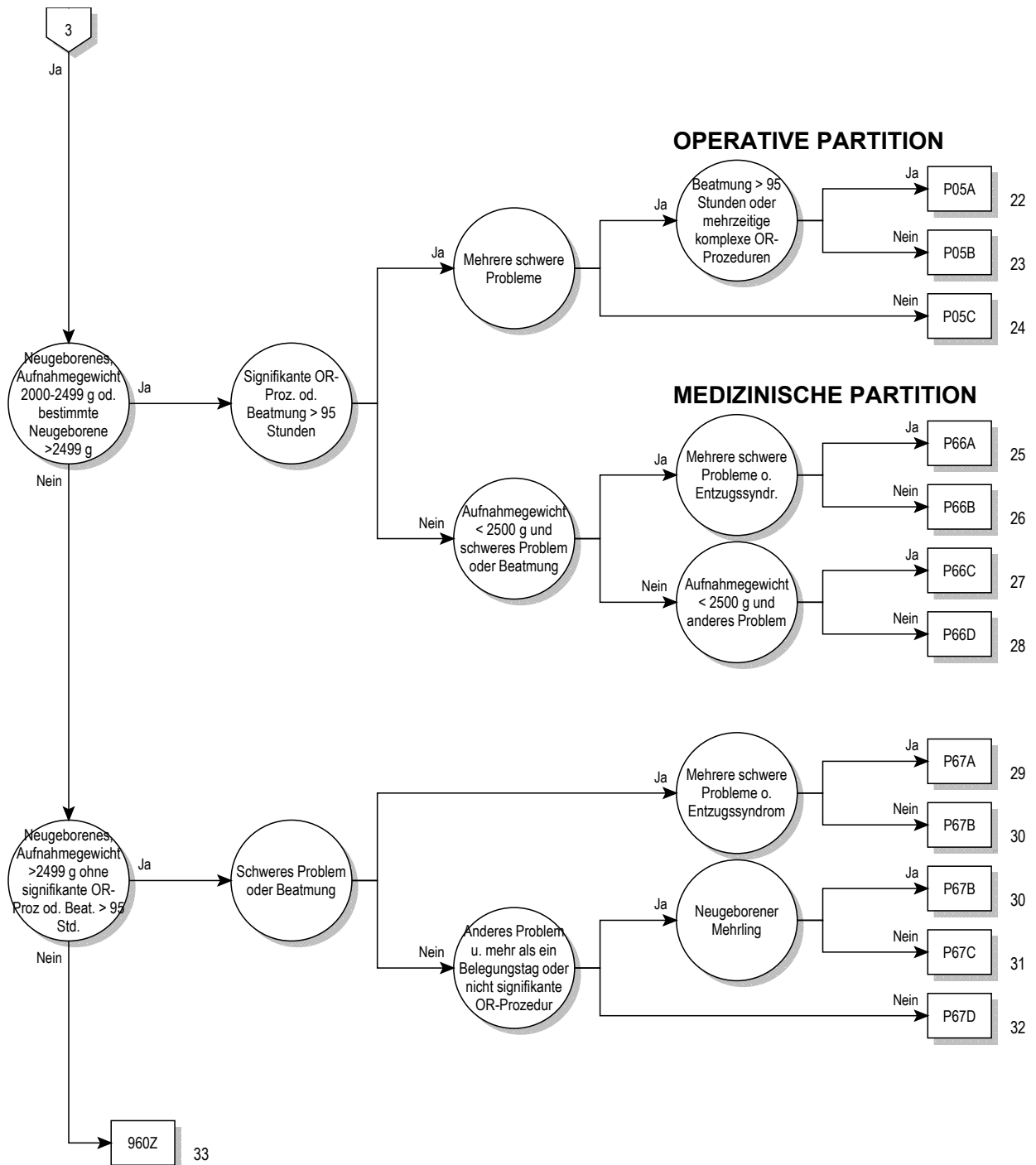



**Entscheidungslogik MDC 15**

Hauptdiagnose in Tabelle MDC15-0 oder Alter > 0 Tage und Alter < 28 Tage und Prozedur nicht in Tabelle MDC15-1 oder Alter > 27 Tage und Alter < 366 Tage und Prozedur nicht in Tabelle MDC15-1 und (Aufnahmegewicht > 0 g und Aufnahmegewicht < 2500 g oder Hauptdiagnose in Tabelle MDC15-0) und Aufnahmegewicht > 0 g und Aufnahmegewicht < 2500 g

**Hauptdiagnose für MDC 15 (MDC15-0)**

A33	Tetanus neonatorum	P08.0	Übergewichtige Neugeborene
P00.0	Schädigung Fetus/Neugeborene d hypertens KH Mutter	P08.1	So für Gestationsalter zu schwere Neugeborene
P00.1	Schädig Fetus/Neugeb d Nieren- u Harnweg-KH Mutter	P08.2	Nach Termin Gebor nicht zu schwer für GestatAlter
P00.2	Schädig Fetus/Neugeb d inf/parasitäre KH Mutter	P10.0	Subdurale Blutung d Geburtsverletzung
P00.3	Schäd Fetus/Neugeb d so Kreislauf-/Atemwegs-KH Mutter	P10.1	Zerebrale Blutung d Geburtsverletzung
P00.4	Schädig Fetus/Neugeb d ErnährungsStör Mutter	P10.2	Intraventriculäre Blutung d Geburtsverletzung
P00.5	Schädig Fetus/Neugeb d Verletzt Mutter	P10.3	Subarachnoidale Blutung d Geburtsverletzung
P00.6	Schädigung Fetus/Neugeb d chirurg Eingriff b Mutter	P10.4	Tentoriumriss d Geburtsverletzung
P00.7	Schädig Fetus/Neugeb d so med Massn b Mutter, aonkl	P10.8	So intrakran Verletzt u Blutg d Geburtsverletzung
P00.8	Schädigung Fetus/Neugeb d sonst Zustände Mutter	P10.9	Nb bez intrakran Verletzt u Blutg d Geburtsverletzung
P00.9	Schädigung Fetus/Neugeb d nnbez Zustand Mutter	P11.0	Hirnödem d Geburtsverletzung
P01.0	Schädigung Fetus/Neugeb d Zervixinsuffizienz	P11.1	Sonst nbez Hirnschädigung d Geburtsverletzung
P01.1	Schädigung Fetus/Neugeb d vorzeitigen Blasensprung	P11.2	Nb bez Hirnschädigung d Geburtsverletzung
P01.2	Schädigung Fetus/Neugeb d Oligohydramnion	P11.9	Geburtsverletzung ZNS, nnbez
P01.3	Schädigung Fetus/Neugeb d Polyhydramnion	P12.0	Kephalhämatom d Geburtsverletzung
P01.4	Schädigung Fetus/Neugeb b Extrauterin gravidität	P12.1	Geburtsgeschwulst d Geburtsverletzung
P01.5	Schädigung Fetus/Neugeb b Mehrlingsschwangerschaft	P12.2	Epikranielle subaponeurotische Blutg d Geburtsverletzung
P01.6	Schädigung Fetus/Neugeb d Tod der Mutter	P12.3	Quetschwunde behaarte Kopfhaut d Geburtsverletzung
P01.7	Schädig Fetus/Neugeb d Lageanomalie vor Wehenbeginn	P12.4	Überwachungsbed Verletzt behaarte Kopfhaut b Neugeb
P01.8	Schädig Fetus/Neugeb d so mütterl SchwangKomplik	P12.8	Sonst Geburtsverletzungen behaarte Kopfhaut
P01.9	Schädig Fetus/Neugeb d mütterl SchwangKomplik, nnbez	P12.9	Geburtsverletzung behaarte Kopfhaut, nnbez
P02.0	Schädigung Fetus/Neugeb d Placenta praevia	P13.1	Sonstige Geburtsverletzung Schädel
P02.1	Schädig Fetus/Neugeb d so Formen Plazentalösung-/blutg	P13.2	Geburtsverletzung Femur
P02.2	Schäd Fetus/Neugeb d so/nnbez morph/funkt Plazentaanom	P13.3	Geburtsverletzung sonstige Röhrenknochen
P02.3	Schäd Fetus/Neugeb d transplazent Transfusionssyndrom	P13.4	Klavikularfraktur d Geburtsverletzung
P02.4	Schädigung Fetus/Neugeb d Nabelschnurvorfall	P13.8	Geburtsverletzungen an sonst Teilen Skelett
P02.5	Schäd Fetus/Neugeb d so Formen Nabelschnurkompress	P13.9	Geburtsverletzung Skeletts, nnbez
P02.6	Schädig Fetus/Neugeb d so u nnbez Zustände Nabelschnur	P15.0	Geburtsverletzung Leber
P02.7	Schädigung Fetus/Neugeb d Chorioamnionitis	P15.1	Geburtsverletzung Milz
P02.8	Schädigung Fetus/Neugeb d sonst Anomalien Eihäute	P15.2	Verletzung M sternocleidomastoideus d Geburtsverletzt
P02.9	Schädigung Fetus/Neugeb d Anomalie Eihäute, nnbez	P15.3	Geburtsverletzung Auge
P03.0	Schäd Fetus/Neugeb d Entbind/Extrakt Beckenendlage	P15.4	Geburtsverletzung Gesicht
P03.1	Schäd Fet/Ngb d so Lag-/Halt-/EinstAnom/Missv Weh/E	P15.5	Geburtsverletzung äussere Genitalorgane
P03.2	Schädigung Fetus/Neugeb d Zangenentbindung	P15.6	Adiponecrosis subcut neonat d Geburtsverletzung
P03.3	Schädig Fetus/Neugeb d Entbindung m Vakuumextraktor	P15.8	Sonstige nbez Geburtsverletzungen
P03.4	Schädigung Fetus/Neugeb d Schnittentbindung	P15.9	Geburtsverletzung, nnbez
P03.5	Schädigung Fetus/Neugeb d überstürzte Geburt	P20.0	Intraut Hypoxie, erstmals vor Wehenbeginn festgestellt
P03.6	Schädigung Fetus/Neugeb d abnorm Uteruskontraktionen	P20.1	Intraut Hypoxie, erstmals währ Wehen/Entb festgestellt
P03.8	Schäd Fetus/Neugeb d so nbez Kompl b Wehen Entbindung	P20.9	Intrauterine Hypoxie, nnbez
P03.9	Schäd Fetus/Neugeb d Kompl b Wehen u Entbindung, nnbez	P22.0	Atemnotsynd [Respiratory distress synd] Neugeborenes
P04.0	Schäd Fet/Ngb d Anästh/Analg Mutter w Schw/Weh/Entb	P22.1	Transitorische Tachypnoe b Neugeborenen
P04.1	Schädigung Fetus/Neugeb d sonst Medikation b Mutter	P23.0	Angeborene Pneumonie d Viren
P04.2	Schädigung Fetus/Neugeb d Tabakkonsum Mutter	P23.1	Angeborene Pneumonie d Chlamydien
P04.3	Schädigung Fetus/Neugeb d Alkoholkonsum Mutter	P23.2	Angeborene Pneumonie d Staphylokokken
P04.4	Schädigung Fet/Ngb d Einn abh-erz AM/Drogen d Mutter	P23.3	Angeborene Pneumonie d Streptokokken, Gruppe B
P04.5	Schädigung Fet/Ngb d chem Subst m Nahrung Mutter	P23.4	Angeborene Pneumonie d Escherichia coli
P04.6	Schäd Fet/Ngb d Exposit Mutter ggü chem Subst Umwelt	P23.5	Angeborene Pneumonie d Pseudomonasarten
P04.8	Schädigung Fet/Ngb d sonst Noxen, von Mutter übertrag	P23.6	Angeborene Pneumonie d sonstige Bakterien
P04.9	Schädigung Fet/Ngb d nnbez Noxen, von Mutter übertrag	P23.8	Angeborene Pneumonie d sonstige Erreger
P05.0	Für Gestationsalter zu leichte Neugeborene	P23.9	Angeborene Pneumonie, nnbez
P05.1	Für Gestationsalter zu kleine Neugeborene	P24.1	Fruchtwasser- u Schleimaspilation d Neugeborene
P05.2	Fet Mangelernähr Neugeb oA zu leicht/klein für GestatAlter	P24.2	Blutaspiration d Neugeborene
P05.9	Intrauterine Mangelentwicklung, nnbez	P24.3	Aspiration von Milch u regurgitierter Nahrung d Neugeb
P07.00	Neugeb, GebGewicht unt 500 g	P24.8	Sonst Aspirationssyndrome b Neugeborenen
P07.01	Neugeb, GebGewicht 500 b unt 750 g	P24.9	Aspirationssyndrom b Neugeborenen, nnbez
P07.02	Neugeb, GebGewicht 750 bis unt 1000 g	P25.0	Interstitielles Emphysem m Ursprung in Perinatalperiode
P07.10	Neugeb, GebGewicht 1000 bis unt 1250 g	P25.1	Pneumothorax m U in Perinatalperiode
P07.11	Neugeb, GebGewicht 1250 b unt 1500 g	P25.2	Pneumomediastinum m U in Perinatalperiode
P07.12	Neugeb, GebGewicht 1500 bis unt 2500 g	P25.3	Pneumoperikard m U in Perinatalperiode
P07.2	Neugeborenes m extremer Unreife	P25.8	So Zustände iVm interstit Emphysem m U in PerinatPer
P07.3	Sonstige vor Termin Geborene	P26.0	Tracheobronchiale Blutg m U in Perinatalperiode

P26.1	Massive Lungenblutung m U in Perinatalperiode	P54.9	Blutung b Neugeborenen, nnbez
P26.8	Sonst Lungenblutung m U in Perinatalperiode	P56.0	Hydrops fetalis d Isoimmunisierung
P26.9	Nnbez Lungenblutung m U in Perinatalperiode	P56.9	Hydrops fetalis d so u nnbez hämolytische KH
P28.0	Primäre Atelektase b Neugeborenen	P57.0	Kernikterus d Isoimmunisierung
P28.1	So u nnbez Atelektase b Neugeborenen	P57.8	Sonstiger nbez Kernikterus
P28.9	Störung Atmung b Neugeborenen, nnbez	P57.9	Kernikterus, nnbez
P29.0	Herzinsuffizienz b Neugeborenen	P58.0	Neugeborenenikterus d Quetschwunde
P29.1	Herzrhythmusstörung b Neugeborenen	P58.1	Neugeborenenikterus d Blutung
P29.2	Hypertonie b Neugeborenen	P58.2	Neugeborenenikterus d Infektion
P29.3	Persistierender Fetalkreislauf	P58.3	Neugeborenenikterus d Polyglobulie
P29.4	Transitorische Myokardischämie b Neugeborenen	P58.4	Neugeb-Ikterus d AM/Toxine, v Mutter übertr/Neugeb verabr
P29.8	So kardiovaskuläre KH m U in Perinatalperiode	P58.5	Neugeborenenikterus d Verschlucken mütterliches Blut
P29.9	Kardiovaskuläre KH m U in Perinatalperiode, nnbez	P58.8	Neugeborenenikterus d sonst nbez gesteigerte Hämolyse
P36.0	Sepsis b Neugeborenen d Streptokokken, Gruppe B	P58.9	Neugeborenenikterus d gesteigerte Hämolyse, nnbez
P36.1	Sepsis b Neugeborenen d sonst u nnbez Streptokokken	P59.0	Neugeborenenikterus in Verbindung m vorzeitiger Geburt
P36.2	Sepsis b Neugeborenen d Staphylococcus aureus	P59.8	Neugeborenenikterus d sonst nbez Ursachen
P36.3	Sepsis b Neugeborenen d so u nnbez Staphylokokken	P59.9	Neugeborenenikterus, nnbez
P36.4	Sepsis b Neugeborenen d Escherichia coli	P61.1	Polyglobulie b Neugeborenen
P36.5	Sepsis b Neugeborenen d Anaerobier	P61.8	Sonst nbez hämatologische KH in Perinatalperiode
P36.8	Sonstige bakterielle Sepsis b Neugeborenen	P61.9	Hämatologische KH in Perinatalperiode, nnbez
P36.9	Bakterielle Sepsis b Neugeborenen, nnbez	P70.0	Syndrom Kind Mutter m gestationsbed DM
P37.5	Kandidose b Neugeborenen	P70.1	Syndrom Kind diabetische Mutter
P38	Omphalitis b Neugeborenen m od oh leichte Blutg	P75	Mekoniumileus bei zystischer Fibrose
P39.0	Infektiöse Mastitis b Neugeborenen	P76.0	Mekoniumpfropf-Syndrom
P39.1	Konjunkt u Dakryozystitis b Neugeborenen	P78.0	Darmperforation in Perinatalperiode
P39.2	Intraamniale Infektion Fetus, aonkl	P78.1	Sonstige Peritonitis b Neugeborenen
P39.3	Harnwegsinfektion b Neugeborenen	P78.2	Hämatemesis u Meläna b Neugeb Verschluck mütterl Blut
P39.4	Hautinfektion b Neugeborenen	P80.0	Kältesyndrom b Neugeborenen
P39.8	Sonst nbez Infektion, für Perinatalperiode spezifisch	P80.8	Sonstige Hypothermie b Neugeborenen
P39.9	Infektion, für Perinatalperiode spezifisch, nnbez	P80.9	Hypothermie b Neugeborenen, nnbez
P50.0	Fetaler Blutverlust b Insertio velamentosa [Vasa praevia]	P81.0	Umweltbedingte Hyperthermie b Neugeborenen
P50.1	Fetaler Blutverlust aus rupturierter Nabelschnur	P81.8	Sonst nbez Störung Temperaturregulation Neugeborenes
P50.2	Fetaler Blutverlust aus Plazenta	P81.9	Störung Temperaturregulation Neugeborenes, nnbez
P50.3	Blutung in and Mehrling (fetofetal)	P83.0	Sclerema neonatorum
P50.4	Blutg in Kreislauf Mutter (fetomaternal)	P83.2	Hydrops fetalis, nicht d hämolytische KH bedingt
P50.5	Fet Blutverlust durchtr Ende Nabelschnur and Mehrling	P93	Reakt/Intoxikat d AM/Drogen, an Feten/Neugeb verabr
P50.8	Sonstiger fetaler Blutverlust	P94.1	Angeborene Muskelhypertonie
P50.9	Fetaler Blutverlust, nnbez	P94.8	Sonst Störung Muskeltonus b Neugeborenen
P51.0	Massive Nabelblutung b Neugeborenen	P94.9	Störung Muskeltonus b Neugeborenen, nnbez
P51.8	Sonstige Nabelblutungen b Neugeborenen	P95	Fetaltod nnbez Ursache
P51.9	Nabelblutung b Neugeborenen, nnbez	P96.0	Angeborene Niereninsuffizienz
P52.0	Intraventrik (nichttraumat) Blutg 1. Grad Fetus/Neugeb	P96.1	EntzugSympt Neugeb b Einn abh-erz AM/Drogen d Mutter
P52.1	Intraventrik (nichttraumat) Blutg 2. Grad Fetus/Neugeb	P96.2	EntzugsSympt b therapeut Anwendung v AM Neugeb
P52.2	Intraventrik (nichttraumat) Blutg 3. Grad Fetus/Neugeb	P96.3	Weite Schädelnähte b Neugeborenen
P52.3	Nnbez intraventrik (nichttraumat) Blutung Fetus/Neugeb	P96.4	SchwangAbbruch als Ursache v Zuständen Fetus/Neugeb
P52.4	Intrazerebrale (nichttraumat) Blutung Fetus/Neugeb	P96.5	Komplik b intraut Eingriff, aonkl, als Urs v Zust Fetus/Neugeb
P52.5	Subarachn Blutung (nichttraumat) Fetus/Neugeb	P96.8	Sonst nbez Zustände m Ursprung in Perinatalperiode
P52.6	Kleinhirnblutg (nichttraumat)/Blutg Fossa cranii post Fet/Ngb	P96.9	Zustand m Ursprung in Perinatalperiode, nnbez
P52.8	So intrakranielle (nichttraumat) Blutg Fetus/Neugeb	Z38.0	Einling, Geburt im Krankenhaus
P52.9	Intrakranielle (nichttraumat) Blutg Fetus/Neugeb, nnbez	Z38.1	Einling, Geburt ausserhalb Krankenhaus
P54.0	Hämatemesis b Neugeborenen	Z38.2	Einling, Geburtsort nnbez
P54.1	Meläna b Neugeborenen	Z38.3	Zwilling, Geburt im Krankenhaus
P54.2	Rektumblutung b Neugeborenen	Z38.4	Zwilling, Geburt ausserhalb Krankenhaus
P54.3	Sonst gastrointestinale Blutg b Neugeborenen	Z38.5	Zwilling, Geburtsort nnbez
P54.4	Nebennierenblutung b Neugeborenen	Z38.6	Anderer Mehrling, Geburt im Krankenhaus
P54.5	Hautblutung b Neugeborenen	Z38.7	Anderer Mehrling, Geburt ausserhalb Krankenhaus
P54.6	Blutung aus Vagina b Neugeborenen	Z38.8	Anderer Mehrling, Geburtsort nnbez
P54.8	Sonstige nbez Blutungen b Neugeborenen		

**Prozedur für MDC 15 (MDC15-1)**

33.50↔	Lungentransplantation, n.n.bez.	37.51.20↔	Herz-Retransplantation während desselben stat Aufenthalts
33.51↔	Einseitige Lungentransplantation	37.51.99↔	Herztransplantation, sonstige
33.52↔	Beidseitige Lungentransplantation	41.00.00↔	Transplantation von Knochenmark Stammzellen n.n.bez.
33.53↔	LungenRetx während dess stationären Aufnh	41.00.05↔	Transplantation von Knochenmarkstammzellen, Fremdbezug
33.6x.00↔	Kombinierte Herz-Lungentransplantation, n.n.bez.	41.00.09↔	Sonstige Transplantation von Knochenmark Stammzellen
33.6x.10↔	Komb HerzLungenRetx während dess stationären Aufnh	41.00.11↔	Tx v Kmrk Stzl,Stzlb n erf Tx v hämpt Stzl,oh lvtAfb
33.6x.99↔	Kombinierte Herz-Lungentransplantation, sonstige	41.00.18↔	Tx v Kmrk Stzl,Stzlb n erf Tx v hämpt Stzl,n lvtAfb
37.51.00↔	Herztransplantation, n.n.bez.	41.01.01↔	Tx von Knochmark Stammztl, autolog, oh lvtroAufb
37.51.10↔	Herztransplantation	41.02.11↔	Tx v Kmrk Stzl.allg,NHLAdnt, n lvtAfb b Dff i1Antgn,vrw Spnd

41.02.12↔	Tx v Kmrk Stzl,allg,NHLAdnt,n IvtAfb Dff i2-3Ag(hpid),vrw Sp	41.06.03↔	Transfusion von Nabelschnurblutstammzellen allogenen verwandt
41.02.21↔	Tx v Knchmrk Stmmzl,allg,NHLAdnt,n ivt Afb,Nvrw Spnd	41.06.04↔	Transfus v Nabelschnurblutstammzellen, allogenen, Fremdbezug
41.02.31↔	Tx v Knchmrk Stmmzl, allg, HLAAdnt, n IvtAfb, vrw Spnd	41.07.01↔	Autol hämatop Stammztx, na ivitroAufb
41.02.41↔	Tx v Knchmrk Stmmzl, allg, HLAAdnt, n IvtAfb, Nvrw Spnd	41.08.01↔	Allg hämtp Stmmztx,NHLAdnt,n ivtAfb b Dff i1Antgn,vrw Spnd
41.03.01↔	Tx v Knchmrk Stmmzl, allg, NHLAdnt, oh IvtAfb, vrw Spnd	41.08.02↔	Allg hämtp Stmmztx,NHLAdnt,n ivtAfb b Dff i23Antg,vrw Spnd
41.03.11↔	Tx v Knchmrk Stmmzl,allg,NHLAdnt,oh IvtAfb,Nvrw Spnd	41.08.11↔	Allg hämtp Stmmztx, NHLAdnt, n ivtAfb, Nvrw Spnd
41.03.21↔	Tx v Knchmrk Stmmzl, allg, HLAAdnt, oh IvtAfb, vrw Spnd	41.08.21↔	Allg hämtp Stmmztx, HLAAdnt, n ivtAfb, vrw Spnd
41.03.31↔	Tx v Knchmrk Stmmzl, allg, HLAAdnt, oh IvtAfb, Nvrw Spnd	41.08.31↔	Allg hämtp Stmmztx, HLAAdnt, n ivtAfb, Nvrw Spnd
41.04.01↔	Autol hämatop Stammztx, oh ivitroAufb	41.09.01↔	Tx von Knochmark Stammztl, autolog, na IvtroAufb
41.05.01↔	Allg hämtp Stmmztx, NHLAdnt, oh ivt Afb, vrw Spnd	50.51.00↔	Auxiliäre Lebertransplantation, n.n.bez.
41.05.11↔	Allg hämtp Stmmztx, NHLAdnt, oh ivt Afb, Nvrw Spnd	50.51.10↔	Aux LebRetx während dess stationären Aufnh
41.05.21↔	Allg hämtp Stmmztx, HLAAdnt, oh ivt Afb, vrw Spnd	50.51.99↔	Auxiliäre Lebertransplantation, sonstige
41.05.31↔	Allg hämtp Stmmztx, HLAAdnt, oh ivtAfb, Nvrw Spnd	50.59.00↔	Sonstige Lebertransplantation, n.n.bez.
41.05.41↔	Allog periph hämatop Stammztl, Ni HLAident, Fremdbezug	50.59.10↔	Lebertransplantation, gesamtes Organ
41.05.51↔	Allog periph hämatop Stammztl, HLAident, Fremdbezug	50.59.11↔	Lebertransplantation, Split-Leber
41.06.00↔	Nabelschnurblut-Stammzell-Transplantation, n.n.bez.	50.59.20↔	LebRetx, gesamtes Organ, während dess stat Aufnh
41.06.01↔	Transfus v Nabelschnurblutstammzellen allogenen unverwandt	50.59.21↔	LebRetx, SplitLeb, während dess stationären Aufnh
41.06.02↔	Transfusion von Nabelschnurblutstammzellen autogen	50.59.99↔	Sonstige Lebertransplantation, sonstige

**ADRG P02****Kardiothorakale oder Gefäßeingriffe bei Neugeborenen**

Prozedur in Tabelle P02-1

**DRG P02A****Kardiothorakale oder Gefäßeingriffe bei Neugeborenen mit Beatmung > 95 Stunden**

Dauer der maschinellen Beatmung &gt; 95 Stunden

**DRG P02B****Kardiothorakale oder Gefäßeingriffe bei Neugeborenen ohne Beatmung > 95 Stunden****Prozedur P02-1**

35.00↔	Valvulotomie am geschlossenen Herzen, Klappe nicht bez	35.22.11↔	Minimal-invasive Implantation einer Aortenklappe, transapikal
35.01↔	Valvulotomie am geschlossenen Herzen, Aortenklappe	35.22.19↔	Minimal-invasive Implantation einer Aortenklappe, sonstige
35.02↔	Valvulotomie am geschlossenen Herzen, Mitralklappe	35.22.20↔	Aortenklappenersatz durch Autotransplant [Ross-Operation]
35.03↔	Valvulotomie am geschlossenen Herzen, Pulmonalklappe	35.22.30↔	Implant e klappentr Gefprothese, mechanische Aortklapp
35.04↔	Valvulotomie am geschlossenen Herzen, Trikuspidalklappe	35.22.99↔	Sonstiger Aortenklappenersatz, sonstige
35.10↔	Valvuloplastik a offenen Herz, ohne Ers, Klap Ni bez	35.23↔	Mitralklappenersatz mit Graft
35.11.00↔	Valvplast d Aortklapp a off Herz, oh Ers, n.n.bez.	35.24↔	Sonstiger Mitralklappenersatz
35.11.10↔	Valvulotomie der Aortenklappe am offenen Herzen	35.25.00↔	Pulmonalklappenersatz mit Graft, n.n.bez.
35.11.20↔	Rk d Artklpp a off Hz, oh Ers, b kng Klppnm d Hz	35.25.10↔	Pulmonalklappenersatz mit Graft, Bioprothese
35.11.99↔	Valvuloplastik d Aortklapp a off Herz, oh Ers, So	35.25.20↔	Implant e klappentr Gefprothese, biol Pulmonalklappe
35.12.00↔	Valvplast d Mitralkl a off Herz, oh Ers, n.n.bez.	35.25.99↔	Pulmonalklappenersatz mit Graft, sonstige
35.12.10↔	Valvulotomie der Mitralklappe am offenen Herzen	35.26.00↔	Sonstiger Pulmonalklappenersatz, n.n.bez.
35.12.11↔	Segelrekonstruktion der Mitralklappe am offenen Herzen	35.26.10↔	Minimal-invasive Implantation einer Pulmonalklappe, n.n.bez.
35.12.20↔	Rk d Mitrkl a off Hz, oh Ers, b kng Klppnm d Hz	35.26.19↔	Minimal-invasive Implantation einer Pulmonalklappe, sonstige
35.12.99↔	Valvuloplastik d Mitralkl a off Herz, oh Ers, sonstige	35.26.20↔	Implant e klappentr Gefprothese, Mech Pulmonalklappe
35.13.00↔	Valvplast d Pulmklapp a off Herz, oh Ers, n.n.bez.	35.26.99↔	Sonstiger Pulmonalklappenersatz, sonstige
35.13.10↔	Valvulotomie der Pulmonalklappe am offenen Herzen	35.27↔	Trikuspidalklappenersatz mit Graft
35.13.20↔	Rk d Plmkpp a off Hz, oh Ers, b kng Klppnm d Hz	35.28↔	Sonstiger Trikuspidalklappenersatz
35.13.99↔	Valvuloplastik d Pulmklapp a off Herz, oh Ers, So	35.29.00↔	Herzklappenersatz, sonstige Klappe, n.n.bez.
35.14.00↔	Valvplast d Trikusklap a off Herz, oh Ers, n.n.bez.	35.29.10↔	Ers d AVKlappe b kongenitalen Klappenanomalien d Herz
35.14.10↔	Valvulotomie der Trikuspidalklappe am offenen Herzen	35.29.20↔	Ers d TruncusKlap b kongenitalen Klappanom d Herz
35.14.11↔	Segelrekonstruktion der Trikuspidalklappe am offenen Herzen	35.29.99↔	Herzklappenersatz, sonstige Klappe, sonstige
35.14.20↔	Rk d Trkspklp a off Hz, oh Ers, b kng Klppnm d Hz	35.31↔	Papillarmuskelopration
35.14.99↔	Valvuloplastik d Trikusklap a off Herz, oh Ers, So	35.32↔	Sehnenfaden-Operation
35.19.00↔	Valvuloplastik a off Herz, oh Ers, So Klap, n.n.bez.	35.33.00↔	Anuloplastik, n.n.bez.
35.19.10↔	Rk e AVKlp a off Hz, oh Ers, b kng Klppnm d Hz	35.33.10↔	Anuloplastik der Mitralklappe, n.n.bez.
35.19.11↔	Rk e Trncsklpp a off Hz, oh Ers, b kng Klppnm d Hz	35.33.11↔	Anuloplastik der Mitralklappe, offen
35.19.99↔	Valvuloplastik a off Herz, oh Ers, So Klap, So	35.33.19↔	Anuloplastik der Mitralklappe, sonstige
35.20↔	Herzklappenersatz, Klappe nicht bezeichnet	35.33.20↔	Anuloplastik der Pulmonalklappe, n.n.bez.
35.21.00↔	Aortenklappenersatz mit Graft, n.n.bez.	35.33.21↔	Anuloplastik der Pulmonalklappe, offen
35.21.10↔	Aortenklappenersatz mit Graft, Bioprothese	35.33.29↔	Anuloplastik der Pulmonalklappe, sonstige
35.21.20↔	Implant e klappentragenden Gefprothese, biol Aortklapp	35.33.30↔	Anuloplastik der Trikuspidalklappe, n.n.bez.
35.21.99↔	Aortenklappenersatz mit Graft, sonstige	35.33.31↔	Anuloplastik der Trikuspidalklappe, offen
35.22.00↔	Sonstiger Aortenklappenersatz, n.n.bez.	35.33.39↔	Anuloplastik der Trikuspidalklappe, sonstige
35.22.10↔	Minimal-invasive Implantation einer Aortenklappe, n.n.bez.	35.33.99↔	Anuloplastik, sonstige

35.34↔	Infundibulektomie	36.03↔	Koronarangioplastik am offenen Thorax
35.35.00↔	Operationen an den Trabeculae carneae cordis, n.n.bez.	36.09↔	Sonstige Koronararterien-Desobliteration
35.35.10↔	Subvalvuläre fibröse o muskuläre Res an d Aortklapp	36.10.00↔	Aortokoronarer Bypass zur Myokard-Revaskularisation, n.n.bez.
35.35.99↔	Operationen an den Trabeculae carneae cordis, sonstige	36.10.11↔	Aortokoro Byp zur Myokard-Revaskularisation, konv Technik
35.39.00↔	Op an and an d Herzkl angrenz Strukturen, n.n.bez.	36.10.12↔	Aortokoro Byp zur Myokard-Revask, d mininv Technik
35.39.10↔	Supravalvuläre Resektion, Herzklappe, n.n.bez.	36.10.19↔	Aortokoro Byp zur Myokard-Revask, sonstige Technik
35.39.11↔	Supravalvuläre Resektion, Aortenklappe	36.10.99↔	Aortokoronarer Bypass zur Myokard-Revaskularisation, sonstige
35.39.12↔	Supravalvuläre Resektion, Pulmonalklappe	36.11.00↔	(Aorto)koronar Byp an e einz Korart, n.n.bez.
35.39.19↔	Supravalvuläre Resektion, sonstige Herzklappe	36.11.11↔	(Aorto)koronar Byp an e einz Korart, konv Technik
35.39.99↔	Op an and an d Herzkl angrenz Strukturen, sonstige	36.11.12↔	(Aorto)kororo Byp an e einz Korart, d mininv Technik
35.41.00↔	Vergrosserung e bestehenden Vorhofseptumdefektes, n.n.bez.	36.11.19↔	(Aorto)kororo Byp an e einz Korart, sonstige Technik
35.41.10↔	Vergrosserung e besteh Vorhofseptumdefektes, off Tech	36.11.99↔	(Aorto)koronar Byp an e einz Korart, sonstige
35.41.20↔	Vergross e besteh Vorhofseptumdefektes, geschl Tech	36.12.00↔	(Aorto)koronar Bypass an zwei Koronararterien, n.n.bez.
35.41.99↔	Vergrosserung e bestehenden Vorhofseptumdefektes, sonst	36.12.11↔	(Aorto)koronar Byp an 2 Korart, konv Technik
35.42.00↔	Bildung von Herzseptumdefekten, n.n.bez.	36.12.12↔	(Aorto)kororo Byp an 2 Korart, d minimalinvasive Technik
35.42.10↔	Bildung von Herzseptumdefekten, offene Technik	36.12.19↔	(Aorto)kororo (Aorto)kororo Byp an 2 Korart, So Technik
35.42.20↔	Bildung von Herzseptumdefekten, geschlossene Technik	36.12.99↔	(Aorto)koronar Bypass an zwei Koronararterien, sonstige
35.42.99↔	Bildung von Herzseptumdefekten, sonstige	36.13.00↔	(Aorto)koronar Bypass an drei Koronararterien, n.n.bez.
35.43.00↔	Vergross e besteh Ventrikelseptumdefektes, n.n.bez.	36.13.11↔	(Aorto)koronar Byp an 3 Korart, konv Technik
35.43.10↔	Vergross e besteh Ventrikelseptumdefektes, off Tech	36.13.12↔	(Aorto)kororo Byp an 3 Korart, d minimalinvasive Technik
35.43.20↔	Vergross e besteh Ventrikelseptumdefektes, geschl Tech	36.13.19↔	(Aorto)koronar Byp an 3 Korart, sonstige Technik
35.43.99↔	Vergrosserung e besteh Ventrikelseptumdefektes, So	36.13.99↔	(Aorto)koronar Bypass an drei Koronararterien, sonstige
35.50↔	Korrektur von nicht näher bez Herzseptdef mit Prothese	36.14.00↔	(Art)kr (Art)kr Byp an 4 u mhr Krrt, n.n.bz.
35.51↔	Korr e Vorhofseptumdefektes m Prothese, offene Technik	36.14.11↔	(Aorto)kororo Byp an 4 und mehr Korart, konv Technik
35.53↔	Korr e Ventrikelseptumdefektes m Prothese, off Zugang	36.14.12↔	(Aorto)kororo Byp an 4 und mehr Korart, d mininv Technik
35.54↔	Korrektur von Endokardkissendefekten (AV-Kanal) mit Prothese	36.14.19↔	(Art)kr (Art)kr Byp an 4 u mhr Krrt, S Tch
35.55↔	Korr e Ventrikelseptumdefektes m Prothese, geschlossen	36.14.99↔	(Aorto)kororo (Aorto)kororo Byp an 4 und mehr Korart, So
35.60↔	Korrektur e nicht bez Herzseptumdefektes mit BioGraft	36.15↔	Einf Byp zwischen A. mammaria int und Koronararterien
35.61↔	Korrektur eines Vorhofseptumdefektes mit Bio-Graft	36.16↔	Zweifacher A. mammaria interna-Koronararterien Bypass
35.62↔	Korrektur eines Ventrikelseptumdefektes mit Bio-Graft	36.17↔	Abdomino-koronarer Arterien-Bypass
35.63↔	Korrektur von Endokardkissendefekten (AV-Kanal) mit Bio-Graft	36.19↔	Sonstige Bypass-Anastomose zur Myokard Revaskularisation
35.70↔	Sonstige Ni näh bez Korr von Ni näh bez Herzseptdef	36.2↔	Myokard-Revaskularisation mit Arterien-Implantat
35.71↔	Sonstige nicht näher bez Korr e Vorhofseptumdefektes	36.31↔	Transmyokardiale Revaskularisation am offenen Thorax
35.72.00↔	Korrektur eines Ventrikelseptumdefektes, n.n.bez.	36.32↔	Sonstige transmyokardiale Revaskularisation
35.72.10↔	Verschluss eines erworbenen Ventrikelseptumdefektes	36.33↔	Endoskopische transmyokardiale Revaskularisation
35.72.99↔	Korrektur eines Ventrikelseptumdefektes, sonstige	36.34↔	Perkutane transmyokardiale Revaskularisation
35.73↔	So und Ni näh bez Korr von Endokardkissendef (Avkan)	36.39.00↔	Sonstige Herz-Revaskularisation, n.n.bez.
35.81↔	Totalkorrektur einer Fallot-Tetralogie	36.39.10↔	Herz-Revaskularisation durch Koronararterienpatch
35.82↔	Totalkorrektur von total falsch mündenden Pulmonalvenen	36.39.11↔	Revision eines Koronararterienbypass
35.83↔	Totale Rekonstruktion des Truncus arteriosus	36.39.12↔	Neuanlage eines Koronararterienbypass
35.84↔	Totalkor d Transposition d gross Gef, Ni ao klass	36.39.13↔	Transposition von Koronararterien
35.91↔	Interatriale Transposition des venösen Rückflusses	36.39.14↔	HerzRevask m fr A. mamm intTx (IMATx)
35.92↔	Erzeug e Cond zwischen rechtem Ventrikel und Pulmonart	36.39.99↔	Sonstige Herz-Revaskularisation, sonstige
35.93↔	Erzeugen eines Conduits zwischen linkem Ventrikel und Aorta	36.91↔	Korrektur eines Koronargefäss-Aneurysmas
35.94↔	Erzeugen eines Conduits zwischen Vorhof und Pulmonalarterie	36.99.00↔	Sonstige Operationen an Herzgefässen n.n.bez.
35.95.00↔	Revision einer Korrekturoperation am Herzen, n.n.bez.	36.99.10↔	Intrakoronare Stammzelltherapie, n.n.bez.
35.95.10↔	Prothesenrefixation eines Herzklappenersatzes, n.n.bez.	36.99.11↔	Intrakoro Stammzth oh Anr v Stammzfrakt o kult Verm
35.95.11↔	Prothesenrefixation eines Aortenklappenersatzes	36.99.12↔	Intrakoro Stammzth m Anr v Stammzfrakt o kult Verm
35.95.12↔	Prothesenrefixation eines Mitralklappenersatzes	36.99.19↔	Intrakoronare Stammzelltherapie, sonstige
35.95.13↔	Prothesenrefixation eines Pulmonalklappenersatzes	36.99.20↔	Operationen bei kongenitalen Anomalien der Herzgefässe
35.95.14↔	Prothesenrefixation eines Trikuspidalklappenersatzes	36.99.30↔	Rekonstruktion des Koronarostiums
35.95.19↔	Prothesenrefixation eines Herzklappenersatzes, sonstige	36.99.40↔	Sympathektomie der Koronararterien
35.95.99↔	Revision einer Korrekturoperation am Herzen, sonstige	36.99.99↔	Sonstige Operationen an Herzgefässen, sonstige
35.98.00↔	Sonstige Operationen an Herzsepten, n.n.bez.	37.10↔	Inzision am Herzen n.n.bez.
35.98.10↔	Prktnntmslmnl Vrschl e Vhsptmdfks, n.n.bz.	37.11.00↔	Kardiotomie, n.n.bez.
35.98.11↔	Prktrnsl Vrschl e Vhsptmdfks (ein Vrschldv)	37.11.10↔	Epikardiale, endokardiale und epimyokardiale Inzision
35.98.12↔	Prktrnsl Vrschl e Vhsptmdfks (mhr als ein Vrschldv)	37.11.99↔	Kardiotomie, sonstige
35.98.19↔	Prktnntmslmnl Vrschl e Vhsptmdfks, S	37.32↔	Aneurysmektomie am Herzen
35.98.30↔	Perkutanentransluminalen Vrschl e Vsd	37.33.00↔	Exz o Destr v and Läs o Gew d Herz, off Zug, n.n.bez.
35.98.99↔	Sonstige Operationen an Herzsepten, sonstige	37.33.10↔	Exz o Destr a Reizleitungssystem, off Zugang, n.n.bez.
35.99.00↔	Sonstige Operationen an Herzklappen, n.n.bez.	37.33.11↔	Exz o Dstr a Reizsystem, off Zg, abltv Mssn b Tchyrrhythmie
35.99.10↔	Sonstige Operationen b kong Klappanom d Herz, n.n.bez.	37.33.19↔	Exz o Destr a Reizleitungssystem, off Zugang, sonstige
35.99.11↔	Sonstige Op b kong Klappanom d Herz, Aortklapp	37.33.20↔	Exz von and Läsion oder Gew d Herzens, offener Zugang
35.99.12↔	Sonstige Operationen b kong Klappanom d Herz, Mitralkl	37.33.30↔	Destr von and Läsion oder Gew d Herz, offener Zugang
35.99.13↔	Sonstige Op b kong Klappanom d Herz, Pulmonalklappe	37.33.99↔	Exz o Destr von and Läs o Gew d Herz, off Zugang, So
35.99.14↔	Sonstige Op b kong Klappanom d Herz, Trikuspidalklappe	37.35↔	Partielle Ventrikulektomie
35.99.15↔	So Op b kong Klappanom d Herz, AV o Trunkusklappe	37.41↔	Implant von prothetischem herzunterst System a Herz
35.99.19↔	Sonstige Op b kong Klappanom d Herz, sonstige Klapp	37.49↔	Sonstige plastische Rekonstruktion am Herzen und Perikard
35.99.20↔	Sonstige Operationen an Herzklappen, minimal-invasiv	37.4x.00↔	Plastische Rekonstruktion von Herz und Perikard, n.n.bez.
35.99.99↔	Sonstige Operationen an Herzklappen, sonstige	37.4x.10↔	Naht des Perikardes (nach Verletzung)

37.4x.11↔	Plastische Rekonstruktion des Perikards, sonstige	38.07.12↔	Inzision der V. iliaca
37.4x.20↔	Naht des Myokardes (nach Verletzung)	38.07.19↔	Inzision von tiefen abdominalen Venen, sonstige
37.4x.21↔	Plastische Rekonstruktion des Myokard, sonstige	38.07.99↔	Inzision von abdominalen Venen, sonstige
37.4x.99↔	Plastische Rekonstruktion von Herz und Perikard, sonstige	38.15.00↔	Endarterektomie der anderen thorakalen Gefäße, n.n.bez.
37.52↔	Implantation eines kompletten Herzersatzsystems	38.15.10↔	Endarterektomie der A. subclavia
37.62↔	Einsetzen von nicht-implantierbarem herzunterstütz System	38.15.20↔	Endarterektomie des Truncus brachiocephalicus
37.64.00↔	Entfernung von herzunterstützenden Systemen, n.n.bez.	38.15.30↔	Endarterektomie der A. pulmonalis
37.64.10↔	Entfernung einer intraaortalen Ballonpumpe	38.15.40↔	Endarterektomie der V. pulmonalis
37.64.20↔	Entfernung einer extrakorporalen Pumpe	38.15.99↔	Endarterektomie der anderen thorakalen Gefäße, sonstige
37.64.30↔	Entfernung einer parakorporalen Pumpe	38.34.00↔	Resektion der Aorta mit Anastomose, n.n.bez.
37.64.40↔	Entfernung eines kompletten Herzersatzsystems (Kunstherz)	38.34.10↔	Resektion d Aort ascendens und d Aortenbogens m Anast
37.64.50↔	Entfernung einer intrakorporalen Pumpe	38.34.20↔	Resektion der Aorta descendens mit Anastomose
37.64.60↔	Entfernung eines äusseren Myokardunterstützungssystems	38.34.30↔	Resektion der Aorta abdominalis mit Anastomose
37.64.70↔	Entf e transvasal platzierten axial Pumpe z Kreisunt	38.34.99↔	Resektion der Aorta mit Anastomose, sonstige
37.64.99↔	Entfernung von herzunterstützenden Systemen, sonstige	38.35.00↔	Resektion von thorakalen Gefässen mit Anastomose, n.n.bez.
37.65.00↔	Implant von äusserlichem herzunterst System, n.n.bez.	38.35.10↔	Resektion von thorakalen Arterien mit Anastomose, n.n.bez.
37.65.10↔	Implnt(ffn chr)e extrk Pmp(z.B. Kreislp o Zntrpm),nnbz	38.35.11↔	Resektion der A. subclavia mit Anastomose
37.65.11↔	Imp(ffn chr)e extrk Pmp(z.B. Kreislp o Zntrpm),unvnt	38.35.12↔	Resektion des Truncus brachiocephalicus mit Anastomose
37.65.12↔	Implnt(ffn chr)e extrk Pmp(z.B. Kreislp o Zntrpm),bv	38.35.13↔	Resektion der A. pulmonalis mit Anastomose
37.65.19↔	Implnt(ffn chr)e extrk Pmp(z.B. Kreislp o Zntrpm),S	38.35.19↔	Resektion von thorakalen Arterien mit Anastomose, sonstige
37.65.20↔	Implant (offen chir) e parakorporalen Pumpe, n.n.bez.	38.35.20↔	Resektion von thorakalen Venen mit Anastomose, n.n.bez.
37.65.21↔	Implant (offen chir) e parak Pumpe, univentrikulär	38.35.21↔	Resektion der V. pulmonalis mit Anastomose
37.65.22↔	Implantation (offen chir) e parakorporalen Pumpe, biv	38.35.22↔	Resektion der V. subclavia mit Anastomose
37.65.29↔	Implant (offen chir) e parakorporalen Pumpe, sonstige	38.35.23↔	Resektion der V. cava superior mit Anastomose
37.65.50↔	Dauer d Beh m e univentr extrak Pumpe, n.n.bez.	38.35.28↔	Res von thorakalen von sonstigen tiefen Venen m Anast
37.65.51↔	Dauer d Bh m e unvnt extrk Pmp: wng als 48 Std	38.35.29↔	Resektion von thorakalen Venen mit Anastomose, sonstige
37.65.52↔	Dauer d Bh m e unvnt extrk Pmp: 48 bs unt 96 Std	38.35.99↔	Resektion von thorakalen Gefässen mit Anastomose, sonstige
37.65.53↔	Dauer d Beh m e univentr extrak Pumpe: 96 Std u läng	39.0x.00↔	Shunt einer systemischen zur Pulmonalarterie, n.n.bez.
37.65.60↔	Dauer d Beh mit e biv extrakorporalen Pumpe, n.n.bez.	39.0x.10↔	Anast zwischen A. subcl u A. pulmon (BlalockTaussig)
37.65.61↔	Dauer d Beh m e biv extrak Pumpe: weniger als 48 Std	39.0x.11↔	Anast zw Aort u A. pulmon dextra (WaterstonCooley)
37.65.62↔	Dauer d Beh m e biv extrak Pumpe: 48 bis unter 96 Std	39.0x.12↔	Anst zw Art dscndns u A. plmn snstr (PttsSmith)
37.65.69↔	Dauer d Beh mit e biv extrak Pumpe: mehr Stunden	39.0x.13↔	Anast zwischen A. pulmon sinistra und A. pulmon dextra
37.65.99↔	Implant von äusserlichem herzunterst System, sonstige	39.0x.20↔	Prothesenshunt zwischen A. pulmonalis und Aorta, zentral
37.66.00↔	Einsetz von implantbar herzunterst System, n.n.bez.	39.0x.21↔	Prothesenshunt zwischen A. pulmonalis und Aorta, peripher
37.66.10↔	Implant (offen chir) e intrakorporalen Pumpe, n.n.bez.	39.0x.23↔	Pulmonalarterielles Banding
37.66.11↔	Implant (offen chir) e intrakorp Pumpe, univentrikulär	39.0x.24↔	Shunt e systemischen z Pulmonart, DamusKayStanselOp
37.66.12↔	Implantation (offen chir) e intrakorporalen Pumpe, biv	39.0x.99↔	Shunt einer systemischen zur Pulmonalarterie, sonstige
37.66.19↔	Implant (offen chir) e intrakorporalen Pumpe, sonstige	39.21.00↔	Anastomose von der V. cava zur A. pulmonalis, n.n.bez.
37.66.99↔	Einsetz von implantbar herzunterst System, sonstige	39.21.10↔	GlennOp an e funktionell/morphologisch univentr Herz
37.67↔	Implantation eines herzmuskelstimulierenden Systems	39.21.99↔	Anastomose von der V. cava zur A. pulmonalis, sonstige
37.91↔	Offene Herzmassage	39.49.00↔	Sonstige Revision nach vaskulärem Eingriff, n.n.bez.
37.99.00↔	Sonstige Operationen an Herz und Perikard, n.n.bez.	39.49.10↔	Revision einer Gefässanastomose
37.99.10↔	Intramyokardiale Stammzelltherapie, n.n.bez.	39.49.20↔	Revision eines vaskulären Implantates
37.99.11↔	Intramyok Stammzth oh Anr v Stammzfrakt o kult Verm	39.49.21↔	Wechsel eines vaskulären Implantates
37.99.12↔	Intramyok Stammzth m Anr v Stammzfrakt o kult Verm	39.49.22↔	Entfernung eines vaskulären Implantates
37.99.19↔	Intramyokardiale Stammzelltherapie, sonstige	39.49.30↔	Ersatz eines kardialen Conduit
37.99.20↔	Operationen bei kongenitalen Anomalien des Herzens, n.n.bez.	39.49.99↔	Sonstige Revision nach vaskulärem Eingriff, sonstige
37.99.21↔	Korrektur eines Double-outlet-right-ventricle vom Fallot-Typ	39.56.00↔	Plast Rekonstruktion e Blgef m GewPatch, n.n.bez.
37.99.22↔	Korrektur eines sonstigen Double-outlet-right-ventricle	39.56.10↔	Plast Reko von Gef an Kopf u Ha m GewPatch, n.n.bez.
37.99.23↔	Op an e funktionell/morphologisch univentr Herz	39.56.11↔	Plastische Rekonstruktion von intrakr Gef m GewPatch
37.99.24↔	Korrektur eines Cor triatriatum	39.56.12↔	Plastische Rekonstruktion der V. jugularis mit Gewebe-Patch
37.99.25↔	Korrektur eines Absent Pulmonary Valve Syndrom	39.56.19↔	Plast Reko von Gef an Kopf und Ha m GewPatch, So
37.99.29↔	Operationen bei kongenitalen Anomalien des Herzens, sonstige	39.56.20↔	Plast Reko von Gef d ob Extrem m GewPatch, n.n.bez.
37.99.30↔	Ligatur eines Herzohres	39.56.21↔	Plast Rekonstruktion von Aa d ob Extrem m GewPatch
37.99.80↔	Reoperation an Herz und Perikard	39.56.22↔	Plst Rk d V. sbcl, V. axill u V. brchiocphlc m GwPtch
37.99.99↔	Sonstige Operationen an Herz und Perikard, sonstige	39.56.23↔	Plast Reko v sonst tief Venen d ob Extrem m GewPatch
38.04.00↔	Inzision der Aorta, n.n.bez.	39.56.29↔	Plast Reko von Gef d ob Extrem m GewPatch, sonstige
38.04.10↔	Inzision von Aorta ascendens und Aortenbogen	39.56.30↔	Plast Reko von thorakalen Gef m GewPatch, n.n.bez.
38.04.20↔	Inzision der Aorta descendens	39.56.31↔	Plastische Rekonstruktion der thorak Aorta mit Gewebe-Patch
38.04.30↔	Inzision der Aorta abdominalis	39.56.32↔	Plastische Rekonstruktion der V. pulmonalis mit Gewebe-Patch
38.04.99↔	Inzision der Aorta, sonstige	39.56.33↔	Plastische Rekonstruktion der V. cava sup mit Gewebe-Patch
38.05.00↔	Inzision von anderen thorakalen Gefässen, n.n.bez.	39.56.39↔	Plast Reko von thorakalen Gef m GewPatch, sonstige
38.05.10↔	Inzision von anderen thorakalen Arterien	39.56.40↔	Plastische Rekonstruktion abd Aa m GewPatch, n.n.bez.
38.05.20↔	Inzision von thorakalen Venen, n.n.bez.	39.56.41↔	Plastische Rekonstruktion der abdom Aorta mit Gewebe-Patch
38.05.21↔	Inzision von thorakalen tiefen Venen	39.56.42↔	Plast Rekonstruktion des Truncus coeliacus mit Gewebe-Patch
38.05.29↔	Inzision von thorakalen Venen, sonstige	39.56.43↔	Plastische Rekonstruktion der A. gastrica mit Gewebe-Patch
38.05.99↔	Inzision von anderen thorakalen Gefässen, sonstige	39.56.44↔	Plastische Rekonstruktion der A. hepatica mit Gewebe-Patch
38.07.00↔	Inzision von abdominalen Venen, n.n.bez.	39.56.45↔	Plastische Rekonstruktion der A. lienalis mit Gewebe-Patch
38.07.10↔	Inzision von tiefen abdominalen Venen, n.n.bez.	39.56.46↔	Plastische Rekonstruktion der A. renalis mit Gewebe-Patch
38.07.11↔	Inzision der V. cava inferior	39.56.47↔	Plast Rekonstruktion der A. mesenterica mit Gewebe-Patch

39.56.48↔	Plastische Rekonstruktion der A. iliaca mit Gewebe-Patch	39.57.32↔	Plast Reko d V. pulmon m synthetischem Patch Graft
39.56.49↔	Plastische Rekonstruktion abd Aa m GewPatch, sonstige	39.57.33↔	Plast Reko d V. cava superior m synth Patch Graft
39.56.50↔	Plast Rekonstruktion abd Venen m GewPatch, n.n.bez.	39.57.39↔	Plast Reko von thorakalen Gef m synth Patch Graft, So
39.56.51↔	Plast Rekonstruktion der V. cava inferior mit Gewebe-Patch	39.57.40↔	Plast Reko abd Aa m synth Patch Graft, n.n.bez.
39.56.52↔	Plastische Rekonstruktion der V. iliaca mit Gewebe-Patch	39.57.41↔	Plast Reko d abd Aort m synthetischem Patch Graft
39.56.59↔	Plast Rekonstruktion abd Venen m GewPatch, sonstige	39.57.42↔	Plast Reko d Truncus coeliacus m synth Patch Graft
39.56.60↔	Plast Reko von Gef d unt Extrem m GewPatch, n.n.bez.	39.57.43↔	Plast Reko d A. gastrica m synthetischem Patch Graft
39.56.61↔	Plast Reko von Aa d unteren Extrem m GewPatch	39.57.44↔	Plast Reko d A. hepatica m synthetischem Patch Graft
39.56.62↔	Plast Reko d V. fem und V.poplitea m GewPatch	39.57.45↔	Plast Reko d A. lienalis m synthetischem Patch Graft
39.56.63↔	Plast Reko v sonst tief Venen d unt Extrem m GewPatch	39.57.46↔	Plast Reko d A. renalis m synthetischem Patch Graft
39.56.64↔	Plast Reko v oberfl Venen d Oberschenkels m GewPatch	39.57.47↔	Plast Reko d A. mesenterica m synth Patch Graft
39.56.69↔	Plast Reko von Gef d unteren Extrem m GewPatch, So	39.57.48↔	Plast Reko d A. iliaca m synthetischem Patch Graft
39.56.99↔	Plast Rekonstruktion e Blgef m GewPatch, sonstige	39.57.49↔	Plast Reko abd Aa m synthetischem Patch Graft, So
39.57.00↔	Plast Reko m synthetischem Patch Graft, n.n.bez.	39.57.50↔	Plast Reko abd Venen m synth Patch Graft, n.n.bez.
39.57.10↔	Plst Rk v Gf an Kpf u H m synth Ptch Grft, n.n.bz.	39.57.51↔	Plast Reko d V. cava inferior m synth Patch Graft
39.57.11↔	Plast Reko von intrakr Gef m synthetischem Patch Graft	39.57.52↔	Plast Reko d V. iliaca m synthetischem Patch Graft
39.57.12↔	Plast Reko v extkr Aa an Kopf u Ha m synth Patch Graft	39.57.59↔	Plast Reko abd Venen m synthetischem Patch Graft, So
39.57.13↔	Plast Reko d V. jugularis m synthetischem Patch Graft	39.57.60↔	Plst Rk v Gf d unt Extrm m synth Ptch Grft, n.n.bz.
39.57.19↔	Plast Reko v Gef an Kopf u Ha m synth Patch Graft, So	39.57.61↔	Plast Reko von Aa d unteren Extrem m synth Patch Graft
39.57.20↔	Plst Rk v Gf d ob Extrm m synth Ptch Grft, n.n.bz.	39.57.62↔	Plast Reko d V. fem und V.poplitea m synth Patch Graft
39.57.21↔	Plast Reko von Aa d ob Extrem m synth Patch Graft	39.57.63↔	Plst Rk v snst tief Vv d unt Extrm m synth Ptch Grft
39.57.22↔	Plst Rk d V. sbcl,V. axill u V. brchiophlc m synth Ptch Grft	39.57.64↔	Plst Rk v obrfl Vv d Obsrchnklis m synth Ptch Grft
39.57.23↔	Plst Rk v snst tief Vv d ob Extrm m synth Ptch Grft	39.57.69↔	Plast Reko v Gef d unt Extrem m synth Patch Graft, So
39.57.29↔	Plast Reko von Gef d ob Extrem m synth Patch Graft, So	39.57.99↔	Plast Reko m synthetischem Patch Graft, sonstige
39.57.30↔	Plast Reko von thor Gef m synth Patch Graft, n.n.bez.	39.58↔	Plast Rekonstruktion e Blgef m Patch Graft n.n.bez.
39.57.31↔	Plast Reko d thorakalen Aort m synth Patch Graft		

### ADRG P03 Neugeborenes, Aufnahmegewicht 1000 - 1499 g mit signifikanter OR-Prozedur oder Beatmung > 95 Stunden

Aufnahmegewicht < 1500 g und (jede OR-Prozedur außer Tabelle P03-1 oder Dauer der maschinellen Beatmung > 95 Stunden)

### DRG P03A Neugeborenes, Aufnahmegewicht 1000 - 1499 g mit mehreren schweren Problemen, mit Beatmung > 479 Stunden

Mehrere schwere Probleme beim Neugeborenen und Dauer der maschinellen Beatmung > 95 Stunden und Dauer der maschinellen Beatmung > 479 Stunden

### DRG P03B Neugeborenes, Aufnahmegewicht 1000 - 1499 g, mit mehreren schweren Problemen, mit Beatmung > 95 und < 241 Stunden

Mehrere schwere Probleme beim Neugeborenen und Dauer der maschinellen Beatmung > 95 Stunden

### DRG P03C Neugeborenes, Aufnahmegewicht 1000 - 1499 g mit signifikanter OR-Prozedur oder Beatmung > 95 Stunden

#### Prozedur P03-1

25.92↔	Linguale Frenulektomie	53.11↔	Beidseitige Operation von direkten Inguinalhernien
53.00↔	Einseitige Operation einer Inguinalhernie, n.n.bez.	53.12↔	Beidseitige Operation von indirekten Inguinalhernien
53.01↔	Einseitige Operation einer direkten Inguinalhernie	53.13↔	Bds Operation von Inguinalhernien, e dir und e indir
53.02↔	Einseitige Operation einer indirekten Inguinalhernie	53.14↔	Bds Op von dir Inghern m Transplantat o Prothese
53.03↔	Eins Operation e dir Inghern m Transplantat o Prothese	53.15↔	Bds Op von indir Inghern m Transplantat o Prothese
53.04↔	Operation e indir Inghern m Transplantat oder Prothese	53.16↔	Bds Op von Inghern, e dir und e indir m Tx o Proth
53.05↔	Op e Inghern m Transplantat o Prothese, n.n.bez.	53.17↔	Bds Op von Inghern m Transplantat o Prothese, n.n.bez.
53.10↔	Beidseitige Operation von Inguinalhernien, n.n.bez.	64.0↔	Zirkumzision



**ADRG P04****Neugeborenes, Aufnahmegegewicht 1500 - 1999 g mit signifikanter OR-Prozedur oder Beatmung > 95 Stunden**

Aufnahmegegewicht < 2000 g und (jede OR-Prozedur außer Tabelle P04-1 oder Dauer der maschinellen Beatmung > 95 Stunden)

**DRG P04A****Neugeborenes, Aufnahmegegewicht 1000 - 1999 g mit Beatmung > 240 Stunden, mit mehreren schweren Problemen oder mehrzeitigen komplexen OR-Prozeduren**

(Mehrere schwere Probleme beim Neugeborenen oder Mehrzeitige komplexe OR-Prozeduren) und Dauer der maschinellen Beatmung > 240 Stunden

**DRG P04B****Neugeborenes, Aufnahmegegewicht 1500 - 1999 g mit signifikanter OR-Prozedur oder Beatmung > 95 und < 241 Stunden, mit mehreren schweren Problemen oder mehrzeitigen komplexen OR-Prozeduren**

Mehrere schwere Probleme beim Neugeborenen oder Mehrzeitige komplexe OR-Prozeduren

**DRG P04C****Neugeborenes, Aufnahmegegewicht 1500 - 1999 g mit signifikanter OR-Prozedur oder Beatmung > 95 Stunden, ohne mehrere schwere Probleme, ohne mehrzeitige komplexe OR-Prozeduren**15  
P05**Prozedur P04-1**

25.92↔	Linguale Frenulektomie	53.11↔	Beidseitige Operation von direkten Inguinalhernien
53.00↔	Einseitige Operation einer Inguinalhernie, n.n.bez.	53.12↔	Beidseitige Operation von indirekten Inguinalhernien
53.01↔	Einseitige Operation einer direkten Inguinalhernie	53.13↔	Bds Operation von Inguinalhernien, e dir und e indir
53.02↔	Einseitige Operation einer indirekten Inguinalhernie	53.14↔	Bds Op von dir Inghern m Transplantat o Prothese
53.03↔	Eins Operation e dir Inghern m Transplantat o Prothese	53.15↔	Bds Op von indir Inghern m Transplantat o Prothese
53.04↔	Operation e indir Inghern m Transplantat oder Prothese	53.16↔	Bds Op von Inghern, e dir und e indir m Tx o Proth
53.05↔	Op e Inghern m Transplantat o Prothese, n.n.bez.	53.17↔	Bds Op von Inghern m Transplantat o Prothese, n.n.bez.
53.10↔	Beidseitige Operation von Inguinalhernien, n.n.bez.	64.0↔	Zirkumzision

**ADRG P05****Neugeborenes, Aufnahmegegewicht > 1999 g mit signifikanter OR-Prozedur oder Beatmung > 95 Stunden**

(Aufnahmegegewicht < 2500 g oder Aufnahmegegewicht > 2499 g und (jede OR-Prozedur außer Tabelle P05-4 oder Dauer der maschinellen Beatmung > 95 Stunden) oder Aufnahmegegewicht > 2499 g und keine OR-Prozedur und keine Prozedur in Tabelle P05-5 und Dauer der maschinellen Beatmung < 25 Stunden und keine Diagnose in Tabelle P05-1 und (Verweildauer ist gleich 1 Tag oder Prozedur nicht in Tabelle P05-6 und keine Diagnose in Tabelle P05-2) und Diagnose in Tabelle P05-3) und (jede OR-Prozedur außer Tabelle P05-4 oder Dauer der maschinellen Beatmung > 95 Stunden)

**DRG P05A****Neugeborenes, Aufnahmegegewicht > 1999 g mit signifikanter OR-Prozedur oder Beatmung > 95 Stunden oder mit mehrzeitigen komplexen OR-Prozeduren, mit mehreren schweren Problemen**

Mehrere schwere Probleme beim Neugeborenen und (Dauer der maschinellen Beatmung > 95 Stunden oder Mehrzeitige komplexe OR-Prozeduren)

**DRG P05B****Neugeborenes, Aufnahmegegewicht > 1999 g mit signifikanter OR-Prozedur, mit mehreren schweren Problemen, ohne mehrzeitige komplexe OR-Prozeduren, ohne Beatmung > 95 Stunden**

Mehrere schwere Probleme beim Neugeborenen

**DRG P05C****Neugeborenes, Aufnahmegegewicht > 1999 g mit signifikanter OR-Prozedur oder Beatmung > 95 Stunden, ohne mehrere schwere Probleme****Diagnose P05-1**

A01.0	Typhus abdominalis	A02.2	Lokalisierte Salmonelleninfektionen
A01.1	Paratyphus A	A02.8	Sonstige nbez Salmonelleninfektionen
A01.2	Paratyphus B	A02.9	Salmonelleninfektion, nnbez
A01.3	Paratyphus C	A03.0	Shigellose durch Shigella dysenteriae
A01.4	Paratyphus, nnbez	A03.1	Shigellose durch Shigella flexneri
A02.0	Salmonellenenteritis	A03.2	Shigellose durch Shigella boydii
A02.1	Salmonellensepsis	A03.3	Shigellose durch Shigella sonnei

A03.8	Sonstige Shigellosen	A41.0	Sepsis durch Staphylococcus aureus
A03.9	Shigellose, nnbez	A41.1	Sepsis durch sonstige näher bezeichnete Staphylokokken
A04.0	Darminfektion durch enteropathogene E coli	A41.2	Sepsis durch nnbez Staphylokokken
A04.1	Darminfektion durch enterotoxinbildende E coli	A41.3	Sepsis durch Haemophilus influenzae
A04.2	Darminfektion durch enteroinvasive E coli	A41.4	Sepsis durch Anaerobier
A04.3	Darminfektion durch enterohämorrhagische E coli	A41.51	Sepsis durch Escherichia coli [E coli]
A04.4	Sonstige Darminfektionen durch Escherichia coli	A41.52	Sepsis durch Pseudomonas
A04.5	Enteritis durch Campylobacter	A41.58	Sepsis durch sonstige gramnegative Erreger
A04.6	Enteritis durch Yersinia enterocolitica	A41.8	Sonstige nbez Sepsis
A04.7	Enterokolitis durch Clostridium difficile	A46	Erysipel [Wundrose]
A04.8	Sonst nbez bakterielle Darminfektionen	A48.0	Gasbrand [Gasödem]
A05.0	Lebensmittelvergiftung durch Staphylokokken	A48.1	Legionellose mit Pneumonie
A05.1	Botulismus	A48.2	Legionellose ohne Pneumonie [Pontiac-Fieber]
A05.2	Lebensmittelvergiftung durch Clostr perfring [Clostr welchii]	A50.0	Floride konnatale Frühsyphilis
A05.3	Lebensmittelvergiftung durch Vibrio parahaemolyticus	A50.1	Latente konnatale Frühsyphilis
A08.1	Akute Gastroenteritis Norovirus [Norwalk-Virus]	A50.2	Konnatale Frühsyphilis, nnbez
A08.5	Sonstige nbez Darminfektionen	A50.3	Konnatale spätsyphilitische Augenkrankheit
A09.0	Sonstige u nnbez Gastroenteritis u Kolitis infekt Ursprung	A50.4	Konnat spätauftret Neurosyphilis [Juv Neurosyph]
A09.9	Sonstige u nnbez Gastroenteritis u Kolitis nnbez Ursprung	A71.1	Aktives Stadium des Trachoms
A15.0	LuTB, d mikr Unt Sput ges, m/o Nachw d Kult o molbiol Verf	A74.8	Sonstige Chlamydienkrankheiten
A15.1	Lungentuberkulose, nur durch Kultur gesichert	A81.1	Subakute sklerosierende Panenzephalitis
A15.2	Lungentuberkulose, histologisch gesichert	A86	Virusenzephalitis, nnbez
A15.3	LungenTB, durch so u nnbez Untersuchungsverf gesichert	A87.0	Meningitis durch Enteroviren
A15.7	Primäre TB Atmungsorgane, bakt, molbiol od histol gesichert	A89	Virusinfektion des ZNS, nicht näher bezeichnet
A15.9	Nnbez TB Atmungsorgane, bakt, molekbiol od histol gesich	A96.0	Hämorrhagisches Fieber durch Junin-Viren
A16.0	Lungentuberkulose, bakt, molbiol u histol n gesichert	A96.1	Hämorrhagisches Fieber durch Machupo-Viren
A16.1	Lungentuberkulose, bakt, molbiol u hist Unt n durchgef	A96.2	Lassa-Fieber
A16.2	LungenTB oh Angabe bakt, molekularbiolog od histol Sicher	A96.8	Sonstiges hämorrhagisches Fieber durch Arenaviren
A16.7	Prim TB AtmOrg oh Ang bakt, molekularbiol od hist Sich	A96.9	Hämorrhagisches Fieber durch Arenaviren, nnbez
A16.9	Nnbez TB AtmOrg oh Ang bakt, molekbiol od hist Sich	A98.3	Marburg-Viruskrankheit
A17.0	Tuberkulöse Meningitis	A98.5	Hämorrhagisches Fieber mit renalem Syndrom
A17.1	Meningeales Tuberkulom	B00.0	Ekzema herpeticum Kaposi
A17.8	Sonstige Tuberkulose Nervensystem	B00.1	Dermatitis vesicularis d Herpesviren
A17.9	Tuberkulose des Nervensystems, nnbez	B00.2	Gingivostomatitis herpetica u Pharyngotonsillitis herpetica
A18.5	Tuberkulose des Auges	B00.3	Meningitis durch Herpesviren
A26.0	Haut-Erysipeloid	B00.4	Enzephalitis durch Herpesviren
A26.7	Erysipelothrix-Sepsis	B00.5	Augenkrankheit durch Herpesviren
A26.8	Sonstige Formen des Erysipeloids	B00.7	Disseminierte Herpesvirus-KH
A26.9	Erysipeloid, nnbez	B00.8	Sonstige Infektionsformen durch Herpesviren
A27.0	Leptospirose icterohaemorrhagica [Weil-Krankheit]	B00.9	Infektion durch Herpesviren, nnbez
A27.8	Sonstige Formen der Leptospirose	B01.0	Varizellen-Meningitis
A27.9	Leptospirose, nnbez	B01.1	Varizellen-Enzephalitis
A28.0	Pasteurellose	B01.2	Varizellen-Pneumonie
A28.1	Katzenkratzkrankheit	B01.8	Varizellen mit sonstigen Komplikationen
A28.2	Extraintestinale Yersiniose	B01.9	Varizellen ohne Komplikation
A28.8	Sonst nbez bakterielle Zoonosen, aonkl	B02.0	Zoster-Enzephalitis
A28.9	Bakterielle Zoonose, nnbez	B02.1	Zoster-Meningitis
A32.0	Kutane Listeriose	B02.2	Zoster m Beteiligung anderer Abschnitte des Nervensystems
A32.1	Meningitis und Meningoenzephalitis durch Listerien	B02.3	Zoster ophthalmicus
A32.7	Listeriensepsis	B02.7	Zoster generalisatus
A32.8	Sonstige Formen der Listeriose	B02.8	Zoster mit sonstigen Komplikationen
A32.9	Listeriose, nnbez	B02.9	Zoster ohne Komplikation
A33	Tetanus neonatorum	B05.0	Masern, kompliziert durch Enzephalitis
A35	Sonstiger Tetanus	B05.1	Masern, kompliziert durch Meningitis
A37.0	Keuchhusten durch Bordetella pertussis	B05.2	Masern, kompliziert durch Pneumonie
A37.1	Keuchhusten durch Bordetella parapertussis	B05.3	Masern, kompliziert durch Otitis media
A37.8	Keuchhusten durch sonstige Bordetella-Spezies	B05.4	Masern mit Darmkomplikationen
A37.9	Keuchhusten, nnbez	B05.8	Masern mit sonstigen Komplikationen
A39.0	Meningokokkenmeningitis	B06.0	Röteln mit neurologischen Komplikationen
A39.1	Waterhouse-Friderichsen-Syndrom	B06.8	Röteln mit sonstigen Komplikationen
A39.2	Akute Meningokokkensepsis	B08.5	Vesikuläre Pharyngitis durch Enteroviren
A39.3	Chronische Meningokokkensepsis	B15.0	Virushepatitis A mit Coma hepaticum
A39.4	Meningokokkensepsis, nnbez	B15.9	Virushepatitis A ohne Coma hepaticum
A39.5	Herzkrankheit durch Meningokokken	B16.0	Akut VirHep B m DeltaVir (Begleitinfekt) u mit Coma hep
A40.0	Sepsis durch Streptokokken, Gruppe A	B16.1	Akut VirHep B m DeltaVir (Begleitinfekt) u oh Coma hep
A40.1	Sepsis durch Streptokokken, Gruppe B	B16.2	Akute Vir-Hep B oh Delta-Virus m Coma hep
A40.2	Sepsis durch Streptokokken, Gruppe D	B16.9	Akut Vir-Hep B oh Delta-Virus u oh Coma hep
A40.3	Sepsis durch Streptococcus pneumoniae	B17.0	Akut Delta-Virus-(Super-)Inf, Hep-B-(Virus-)Träger
A40.8	Sonst Sepsis durch Streptokokken	B17.1	Akute Virushepatitis C
A40.9	Sepsis durch Streptokokken, nicht näher bezeichnet	B17.2	Akute Virushepatitis E

B17.8	Sonstige nbez akute Virushepatitis	B45.3	Kryptokokkose der Knochen
B17.9	Akute Virushepatitis, nbez	B45.7	Disseminierte Kryptokokkose
B18.0	Chronische Virushepatitis B m Delta-Virus	B45.8	Sonstige Formen der Kryptokokkose
B18.1	Chronische Virushepatitis B oh Delta-Virus	B45.9	Kryptokokkose, nbez
B18.2	Chronische Virushepatitis C	B46.0	Mukormykose der Lunge
B18.8	Sonstige chronische Virushepatitis	B46.1	Rhinozerebrale Mukormykose
B18.9	Chronische Virushepatitis, nbez	B46.2	Mukormykose des Magen-Darmtraktes
B19.0	Nnbez Virushepatitis m hepatischem Koma	B46.3	Mukormykose der Haut
B19.9	Nnbez Virushepatitis oh hepatisches Koma	B46.4	Disseminierte Mukormykose
B20	Infekt/paras KH infolge HIV-KH [Hum Immdef-Vir-KH]	B46.5	Mukormykose, nbez
B21	BNB infolge HIV-KH [Hum Immdefiz-Virus-KH]	B46.8	Sonstige Formen der Zygomykose
B22	Sonst nbez KH infolge HIV-KH [Hum Immdef-Vir-KH]	B46.9	Zygomykose, nbez
B23.0	Akutes HIV-Infektionssyndrom	B47.0	Eumyzetom
B23.8	Sonstige nbez Krankheitszustände infolge HIV-KH	B47.1	Aktinomyzetom
B24	Nnbez HIV-KH [Humane Immundefizienz-Virus-KH]	B48.2	Allescheriose
B25.0	Pneumonie durch Zytomegalieviren	B48.7	Mykosen durch opportunistisch-pathogene Pilze
B25.1	Hepatitis durch Zytomegalieviren	B50.0	Malaria tropica mit zerebralen Komplikationen
B25.2	Pankreatitis durch Zytomegalieviren	B50.8	Sonst schwere Formen od Komplikat der Malaria tropica
B25.80	Infekt des Verdauungstraktes durch Zytomegalieviren	B50.9	Malaria tropica, nbez
B25.88	Sonstige Zytomegalie	B51.0	Malaria tertiana mit Milzruptur
B25.9	Zytomegalie, nbez	B51.8	Malaria tertiana mit sonstigen Komplikationen
B26.0	Mumps-Orchitis	B51.9	Malaria tertiana ohne Komplikation
B26.1	Mumps-Meningitis	B52.0	Malaria quartana mit Nephropathie
B26.2	Mumps-Enzephalitis	B52.8	Malaria quartana mit sonstigen Komplikationen
B26.3	Mumps-Pankreatitis	B52.9	Malaria quartana ohne Komplikation
B26.8	Mumps mit sonstigen Komplikationen	B53.0	Malaria durch Plasmodium ovale
B27.0	Mononukleose durch Gamma-Herpesviren	B53.1	Malaria durch Affen-Plasmodien
B27.1	Mononukleose durch Zytomegalieviren	B53.8	Sonstige parasitologisch bestätigte Malaria, aonkl
B27.8	Sonstige infektiöse Mononukleose	B54	Malaria, nbez
B27.9	Infektiöse Mononukleose, nbez	B58.0	Augenerkrankung durch Toxoplasmen
B30.1	Konjunktivitis durch Adenoviren	B58.1	Hepatitis durch Toxoplasmen
B30.3	Akute epidem hämorrhag Konjunktivitis (durch Enteroviren)	B58.2	Meningoenzephalitis durch Toxoplasmen
B33.2	Karditis durch Viren	B58.3	Toxoplasmose Lunge
B34.0	Infektion durch Adenoviren nbez Lok	B58.8	Toxoplasmosen mit Beteiligung sonstiger Organe
B37.1	Kandidose der Lunge	B58.9	Toxoplasmose, nbez
B37.2	Kandidose der Haut und der Nägel	B59	Pneumozystose
B37.4	Kandidose an sonst Lok des Urogenitalsystems	B97.0	Adenoviren als Urs von KH, in and Kap klassifiziert
B37.5	Candida-Meningitis	B97.1	Enteroviren als Urs von KH, in and Kap klassifiziert
B37.6	Candida-Endokarditis	C00.0	Bösartige Neubildung: Äussere Oberlippe
B37.81	Candida-Ösophagitis	C00.1	Bösartige Neubildung: Äussere Unterlippe
B38.0	Akute Kokzidioidomykose Lunge	C00.2	Bösartige Neubildung: Äussere Lippe, nicht näher bezeichnet
B38.1	Chronische Kokzidioidomykose der Lunge	C00.3	Bösartige Neubildung: Oberlippe, Innenseite
B38.2	Kokzidioidomykose der Lunge, nbez	C00.4	Bösartige Neubildung: Unterlippe, Innenseite
B38.3	Kokzidioidomykose der Haut	C00.5	Bösartige Neubildung: Lippe, nbez, Innenseite
B38.4	Kokzidioidomykose der Meningen	C00.6	Bösartige Neubildung: Lippenkommisur
B38.7	Disseminierte Kokzidioidomykose	C00.8	BNB: Lippe, mehrere Teilbereiche überlappend
B38.8	Sonstige Formen der Kokzidioidomykose	C00.9	Bösartige Neubildung: Lippe, nicht näher bezeichnet
B39.0	Akute Histoplasmose Lunge durch Histoplasma capsulatum	C01	Bösartige Neubildung des Zungengrundes
B39.1	Chron Histoplasmose Lunge durch Histoplasma capsulatum	C02.0	Bösartige Neubildung: Zungenrücken
B39.2	Histoplasm Lunge durch Histoplasma capsulatum, nbez	C02.1	Bösartige Neubildung: Zungenrand
B40.0	Akute Blastomykose der Lunge	C02.2	Bösartige Neubildung: Zungenunterfläche
B40.1	Chronische Blastomykose der Lunge	C02.3	BNB: Vordere zwei Drittel der Zunge, Bereich nbez
B40.2	Blastomykose der Lunge, nbez	C02.8	BNB: Zunge, mehrere Teilbereiche überlappend
B40.3	Blastomykose der Haut	C02.9	Bösartige Neubildung: Zunge, nicht näher bezeichnet
B40.7	Disseminierte Blastomykose	C03.0	Bösartige Neubildung: Oberkieferzahnfleisch
B40.8	Sonstige Formen der Blastomykose	C03.1	Bösartige Neubildung: Unterkieferzahnfleisch
B40.9	Blastomykose, nbez	C03.9	Bösartige Neubildung: Zahnfleisch, nicht näher bezeichnet
B41.0	Parakozidioidomykose der Lunge	C04.0	Bösartige Neubildung: Vorderer Teil des Mundbodens
B41.7	Disseminierte Parakozidioidomykose	C04.1	Bösartige Neubildung: Seitlicher Teil des Mundbodens
B41.8	Sonstige Formen der Parakozidioidomykose	C04.8	BNB: Mundboden, mehrere Teilbereiche überlappend
B41.9	Parakozidioidomykose, nbez	C04.9	Bösartige Neubildung: Mundboden, nicht näher bezeichnet
B44.0	Invasive Aspergillose der Lunge	C05.0	Bösartige Neubildung: Harter Gaumen
B44.1	Sonstige Aspergillose der Lunge	C05.1	Bösartige Neubildung: Weicher Gaumen
B44.2	Aspergillose der Tonsillen	C05.2	Bösartige Neubildung: Uvula
B44.7	Disseminierte Aspergillose	C05.8	BNB: Gaumen, mehrere Teilbereiche überlappend
B44.8	Sonstige Formen der Aspergillose	C05.9	Bösartige Neubildung: Gaumen, nicht näher bezeichnet
B44.9	Aspergillose, nbez	C06.0	Bösartige Neubildung: Wangenschleimhaut
B45.0	Kryptokokkose der Lunge	C06.1	Bösartige Neubildung: Vestibulum oris
B45.1	Kryptokokkose des Gehirns	C06.2	Bösartige Neubildung: Retromolarregion
B45.2	Kryptokokkose der Haut	C06.8	BNB: Sonst u nbez Teile Mund, mehrere Teilber überlapp

C06.9	Bösartige Neubildung: Mund, nicht näher bezeichnet	C22.0	Leberzellkarzinom
C07	Bösartige Neubildung der Parotis	C22.1	Intrahepatisches Gallengangskarzinom
C08.0	Bösartige Neubildung: Glandula submandibularis	C22.2	Hepatoblastom
C08.1	Bösartige Neubildung: Glandula sublingualis	C22.3	Angiosarkom der Leber
C08.8	BNB: Grosse Speicheldrüsen, mehrere Teilbereiche überlapp	C22.4	Sonstige Sarkome der Leber
C08.9	Bösartige Neubildung: Grosse Speicheldrüse, nnbez	C22.7	Sonstige näher bezeichnete Karzinome der Leber
C09.0	Bösartige Neubildung: Fossa tonsillaris	C22.9	Bösartige Neubildung: Leber, nicht näher bezeichnet
C09.1	Bösartige Neubildung: Gaumenbogen (vorderer) (hinterer)	C23	Bösartige Neubildung der Gallenblase
C09.8	BNB: Tonsille, mehrere Teilbereiche überlappend	C24.0	Bösartige Neubildung: Extrahepatischer Gallengang
C10.0	Bösartige Neubildung: Vallecula epiglottica	C24.1	BNB: Ampulla hepatopancreatica [Ampulla Vateri]
C10.1	Bösartige Neubildung: Vorderfläche der Epiglottis	C24.8	BNB: Gallenwege, mehrere Teilbereiche überlappend
C10.2	Bösartige Neubildung: Seitenwand des Oropharynx	C24.9	Bösartige Neubildung: Gallenwege, nicht näher bezeichnet
C10.3	Bösartige Neubildung: Hinterwand des Oropharynx	C25.0	Bösartige Neubildung: Pankreaskopf
C10.4	Bösartige Neubildung: Kiemengang	C25.1	Bösartige Neubildung: Pankreaskörper
C10.8	BNB: Oropharynx, mehrere Teilbereiche überlappend	C25.2	Bösartige Neubildung: Pankreasschwanz
C10.9	Bösartige Neubildung: Oropharynx, nicht näher bezeichnet	C25.3	Bösartige Neubildung: Ductus pancreaticus
C11.0	Bösartige Neubildung: Obere Wand des Nasopharynx	C25.4	BNB: Endokriner Drüsenanteil des Pankreas
C11.1	Bösartige Neubildung: Hinterwand des Nasopharynx	C25.7	Bösartige Neubildung: Sonstige Teile des Pankreas
C11.2	Bösartige Neubildung: Seitenwand des Nasopharynx	C25.8	BNB: Pankreas, mehrere Teilbereiche überlappend
C11.3	Bösartige Neubildung: Vorderwand des Nasopharynx	C25.9	Bösartige Neubildung: Pankreas, nicht näher bezeichnet
C11.8	BNB: Nasopharynx, mehrere Teilbereiche überlappend	C26.0	BNB: Intestinaltrakt, Teil nicht näher bezeichnet
C11.9	Bösartige Neubildung: Nasopharynx, nicht näher bezeichnet	C26.1	Bösartige Neubildung: Milz
C12	Bösartige Neubildung des Recessus piriformis	C26.8	BNB: Verdauungssystem, mehrere Teilbereiche überlappend
C13.0	Bösartige Neubildung: Regio postcricoidea	C26.9	BNB: Ungenau bezeichnete Lok des Verdauungssystems
C13.1	BNB: Aryepiglottische Falte, hypopharyngeale Seite	C30.0	Bösartige Neubildung: Nasenhöhle
C13.2	Bösartige Neubildung: Hinterwand des Hypopharynx	C30.1	Bösartige Neubildung: Mittelohr
C13.8	BNB: Hypopharynx, mehrere Teilbereiche überlappend	C31.0	Bösartige Neubildung: Sinus maxillaris [Kieferhöhle]
C13.9	Bösartige Neubildung: Hypopharynx, nicht näher bezeichnet	C31.1	Bösartige Neubildung: Sinus ethmoidalis [Siebbeinzellen]
C14.0	Bösartige Neubildung: Pharynx, nicht näher bezeichnet	C31.2	Bösartige Neubildung: Sinus frontalis [Stirnhöhle]
C14.2	BNB: Lymphatischer Rachenring [Waldeyer]	C31.3	Bösartige Neubildung: Sinus sphenoidalis [Keilbeinhöhle]
C14.8	BNB: Lippe, Mundhöhle u Pharynx, mehr Teilber überlapp	C31.8	BNB: Nasennebenhöhlen, mehrere Teilbereiche überlappend
C15.0	Bösartige Neubildung: Zervikaler Ösophagus	C31.9	Bösartige Neubildung: Nasennebenhöhle, nnbez
C15.1	Bösartige Neubildung: Thorakaler Ösophagus	C32.0	Bösartige Neubildung: Glottis
C15.2	Bösartige Neubildung: Abdominaler Ösophagus	C32.1	Bösartige Neubildung: Supraglottis
C15.3	Bösartige Neubildung: Ösophagus, oberes Drittel	C32.2	Bösartige Neubildung: Subglottis
C15.4	Bösartige Neubildung: Ösophagus, mittleres Drittel	C32.3	Bösartige Neubildung: Larynxknorpel
C15.5	Bösartige Neubildung: Ösophagus, unteres Drittel	C32.8	BNB: Larynx, mehrere Teilbereiche überlappend
C15.8	BNB: Ösophagus, mehrere Teilbereiche überlappend	C32.9	Bösartige Neubildung: Larynx, nicht näher bezeichnet
C15.9	Bösartige Neubildung: Ösophagus, nicht näher bezeichnet	C33	Bösartige Neubildung der Trachea
C16.0	Bösartige Neubildung: Kardia	C34.0	Bösartige Neubildung: Hauptbronchus
C16.1	Bösartige Neubildung: Fundus ventriculi	C34.1	Bösartige Neubildung: Oberlappen (-Bronchus)
C16.2	Bösartige Neubildung: Corpus ventriculi	C34.2	Bösartige Neubildung: Mittellappen (-Bronchus)
C16.3	Bösartige Neubildung: Antrum pyloricum	C34.3	Bösartige Neubildung: Unterlappen (-Bronchus)
C16.4	Bösartige Neubildung: Pylorus	C34.8	BNB: Bronchus u Lunge, mehrere Teilbereiche überlappend
C16.5	BNB: Kleine Krümmung des Magens, nicht näher bezeichnet	C34.9	BNB: Bronchus oder Lunge, nicht näher bezeichnet
C16.6	BNB: Grosse Krümmung des Magens, nicht näher bezeichnet	C37	Bösartige Neubildung des Thymus
C16.8	BNB: Magen, mehrere Teilbereiche überlappend	C38.0	Bösartige Neubildung: Herz
C16.9	Bösartige Neubildung: Magen, nicht näher bezeichnet	C38.1	Bösartige Neubildung: Vorderes Mediastinum
C17.0	Bösartige Neubildung: Duodenum	C38.2	Bösartige Neubildung: Hinteres Mediastinum
C17.1	Bösartige Neubildung: Jejunum	C38.3	BNB: Mediastinum, Teil nicht näher bezeichnet
C17.2	Bösartige Neubildung: Ileum	C38.4	Bösartige Neubildung: Pleura
C17.3	Bösartige Neubildung: Meckel-Divertikel	C38.8	BNB: Herz, Mediastinum u Pleura, mehr Teilber überlapp
C17.8	BNB: Dünndarm, mehrere Teilbereiche überlappend	C39.0	Bösartige Neubildung: Obere Atemwege, Teil nnbez
C17.9	Bösartige Neubildung: Dünndarm, nicht näher bezeichnet	C39.8	BNB: AtmOrg u sonst intrathorak Organe, mehr Teilber überl
C18.0	Bösartige Neubildung: Zäkum	C39.9	BNB: Ungenau bezeichnete Lok des Atmungssystems
C18.1	Bösartige Neubildung: Appendix vermiformis	C40.0	BNB Skapula u lange Knochen obere Extremität
C18.2	Bösartige Neubildung: Colon ascendens	C40.1	BNB kurze Knochen obere Extremität
C18.3	Bösartige Neubildung: Flexura coli dextra [hepatica]	C40.2	BNB lange Knochen untere Extremität
C18.4	Bösartige Neubildung: Colon transversum	C40.3	BNB kurze Knochen untere Extremität
C18.5	Bösartige Neubildung: Flexura coli sinistra [lienalis]	C40.8	BNB: Knochen u Gelenkknorpel Extrem, mehr TeilB überlapp
C18.6	Bösartige Neubildung: Colon descendens	C40.9	BNB: Knochen u Gelenkknorpel Extrem, nnbez
C18.7	Bösartige Neubildung: Colon sigmoideum	C41.1	BNB des Knochens u des Gelenkknorpels: Unterkieferknochen
C18.8	BNB: Kolon, mehrere Teilbereiche überlappend	C41.2	BNB des Knochens und des Gelenkknorpels: Wirbelsäule
C18.9	Bösartige Neubildung: Kolon, nicht näher bezeichnet	C41.30	BNB Knochen u Gelenkknorpel: Rippen
C19	Bösartige Neubildung am Rektosigmoid, Übergang	C41.31	BNB Knochen u Gelenkknorpel: Sternum
C20	Bösartige Neubildung des Rektums	C41.32	BNB Knochen u Gelenkknorpel: Klavikula
C21.0	Bösartige Neubildung: Anus, nicht näher bezeichnet	C41.4	BNB des Knochens u des Gelenkknorpels: Beckenknochen
C21.1	Bösartige Neubildung: Analkanal	C41.8	BNB: Knochen u Gelenkknorpel, mehrere Teilber überlapp
C21.2	Bösartige Neubildung: Kloakenregion	C41.9	BNB: Knochen und Gelenkknorpel, nicht näher bezeichnet
C21.8	BNB: Rektum, Anus u Analkanal, mehrere Teilber überlapp	C43.0	Bösartiges Melanom Lippe

C43.1	Bösartiges Melanom Augenlid, einschliessl Kanthus	C54.9	Bösartige Neubildung: Corpus uteri, nicht näher bezeichnet
C43.2	Bösartiges Melanom Ohr u äusserer Gehörgang	C55	Bösartige Neubildung des Uterus, Teil nnbez
C43.3	Bösartiges Melanom so u nnbez Teile Gesicht	C56	Bösartige Neubildung des Ovars
C43.4	Bösartiges Melanom behaarte Kopfhaut u Hals	C57.0	Bösartige Neubildung: Tuba uterina [Fallopio]
C43.5	Bösartiges Melanom Rumpf	C57.1	Bösartige Neubildung: Lig latum uteri
C43.6	Bösartiges Melanom obere Extremität, einschl Schulter	C57.2	Bösartige Neubildung: Lig teres uteri
C43.7	Bösartig Melanom untere Extremität, einschl Hüfte	C57.3	Bösartige Neubildung: Parametrium
C43.8	Bösartiges Melanom Haut, mehr Teilber überlapp	C57.4	Bösartige Neubildung: Uterine Adnexe, nnbez
C43.9	Bösartiges Melanom Haut, nnbez	C57.7	BNB: Sonstige näher bezeichnete weibliche Genitalorgane
C44.0	Sonstige bösartige Neubildungen: Lippenhaut	C57.8	BNB: Weibliche Genitalorgane, mehr Teilbereiche überlapp
C44.1	Sonstige BNB: Haut des Augenlides, einschliesslich Kanthus	C57.9	BNB: Weibliches Genitalorgan, nicht näher bezeichnet
C44.2	Sonstige BNB: Haut des Ohres u des äusseren Gehörganges	C60.0	Bösartige Neubildung: Praeputium penis
C44.3	Sonst BNB: Haut sonst u nnbez Teile des Gesichtes	C60.1	Bösartige Neubildung: Glans penis
C44.4	Sonstige BNB: Behaarte Kopfhaut und Haut des Halses	C60.2	Bösartige Neubildung: Penischaft
C44.5	Sonstige bösartige Neubildungen: Haut des Rumpfes	C60.8	Bösartige Neubildung: Penis, mehr Teilbereiche überlappend
C44.6	Sonst BNB: Haut der oberen Extremität, einschl Schulter	C60.9	Bösartige Neubildung: Penis, nicht näher bezeichnet
C44.7	Sonst BNB: Haut der unteren Extremität, einschliessl Hüfte	C62.0	Bösartige Neubildung: Dystoper Hoden
C44.8	Sonstige BNB: Haut, mehrere Teilbereiche überlappend	C62.1	Bösartige Neubildung: Deszendierter Hoden
C44.9	BNB Haut, nnbez	C62.9	Bösartige Neubildung: Hoden, nicht näher bezeichnet
C45.0	Mesotheliom Pleura	C63.0	Bösartige Neubildung: Nebenhoden [Epididymis]
C45.1	Mesotheliom Peritoneum	C63.1	Bösartige Neubildung: Samenstrang
C45.2	Mesotheliom Perikard	C63.2	Bösartige Neubildung: Skrotum
C45.7	Mesotheliom sonst Lok	C63.7	BNB: Sonstige näher bezeichnete männliche Genitalorgane
C45.9	Mesotheliom, nnbez	C63.8	BNB: Männliche Genitalorgane, mehr Teilbereiche überlapp
C47.0	BNB: Periphere Nerven Kopf, Gesicht u Hals	C63.9	Bösartige Neubildung: Männliches Genitalorgan, nnbez
C47.1	BNB: Periph Nerven obere Extremität, einschliessl Schulter	C64	BNB der Niere, ausgenommen Nierenbecken
C47.2	BNB: Periphere Nerven untere Extremität, einschl Hüfte	C65	BNB Nierenbecken
C47.3	Bösartige Neubildung: Periphere Nerven des Thorax	C66	BNB Ureter
C47.4	Bösartige Neubildung: Periphere Nerven des Abdomens	C67.0	Bösartige Neubildung: Trigonum vesicae
C47.5	Bösartige Neubildung: Periphere Nerven des Beckens	C67.1	Bösartige Neubildung: Apex vesicae
C47.6	BNB: Periphere Nerven des Rumpfes, nnbez	C67.2	Bösartige Neubildung: Laterale Harnblasenwand
C47.8	BNB: Periph Nerv/autonom Nervensyst, mehr Teilb überlapp	C67.3	Bösartige Neubildung: Vordere Harnblasenwand
C47.9	BNB: Periphere Nerven/autonomes Nervensystem, nnbez	C67.4	Bösartige Neubildung: Hintere Harnblasenwand
C48.0	Bösartige Neubildung: Retroperitoneum	C67.5	Bösartige Neubildung: Harnblasenhals
C48.1	Bösartige Neubildung: nbez Teile des Peritoneums	C67.6	Bösartige Neubildung: Ostium ureteris
C48.2	Bösartige Neubildung: Peritoneum, nicht näher bezeichnet	C67.7	Bösartige Neubildung: Urachus
C48.8	BNB: Retroperitoneum u Peritoneum, mehr Teilber überlapp	C67.8	BNB: Harnblase, mehrere Teilbereiche überlappend
C49.0	BNB: Bindegewebe u and Weichteilgew Kopf/Gesicht/Hals	C67.9	Bösartige Neubildung: Harnblase, nicht näher bezeichnet
C49.1	BNB: Bindegew u and WeichtGew ob Extr, einschl Schult	C68.0	Bösartige Neubildung: Urethra
C49.2	BNB: Bindegew u and WeichtGew unter Extr, einschl Hüfte	C68.1	Bösartige Neubildung: Paraurethrale Drüse
C49.3	BNB: Bindegewebe und andere Weichteilgewebe des Thorax	C68.8	BNB: Harnorgane, mehrere Teilbereiche überlappend
C49.4	BNB: Bindegewebe u andere WeichtGew des Abdomens	C68.9	Bösartige Neubildung: Harnorgan, nicht näher bezeichnet
C49.5	BNB: Bindegewebe u andere WeichtGewebe des Beckens	C69.0	Bösartige Neubildung: Konjunktiva
C49.6	BNB: Bindegew u and WeichtGewebe des Rumpfes, nnbez	C69.1	Bösartige Neubildung: Kornea
C49.8	BNB: Bindegew u and WeichtGew, mehr Teilber überlapp	C69.2	Bösartige Neubildung: Retina
C49.9	BNB: Bindegewebe und andere Weichteilgewebe, nnbez	C69.3	Bösartige Neubildung: Chorioidea
C50.0	Bösartige Neubildung: Brustwarze und Warzenhof	C69.4	Bösartige Neubildung: Ziliarkörper
C50.1	BNB: Zentraler Drüsenkörper der Brustdrüse	C69.5	Bösartige Neubildung: Tränendrüse und Tränenwege
C50.2	BNB: Oberer innerer Quadrant der Brustdrüse	C69.6	Bösartige Neubildung: Orbita
C50.3	BNB: Unterer innerer Quadrant der Brustdrüse	C69.8	BNB: Auge u Augenanhangsgebilde, mehr Teilber überlapp
C50.4	BNB: Oberer äusserer Quadrant der Brustdrüse	C69.9	Bösartige Neubildung: Auge, nicht näher bezeichnet
C50.5	BNB: Unterer äusserer Quadrant der Brustdrüse	C70.0	Bösartige Neubildung: Hirnhäute
C50.6	Bösartige Neubildung: Recessus axillaris der Brustdrüse	C70.1	Bösartige Neubildung: Rückenmarkshäute
C50.8	BNB: Brustdrüse, mehrere Teilbereiche überlappend	C70.9	Bösartige Neubildung: Meningen, nicht näher bezeichnet
C50.9	Bösartige Neubildung: Brustdrüse, nicht näher bezeichnet	C71.0	BNB: Cerebrum, ausgenommen Hirnlappen und Ventrikel
C51.0	Bösartige Neubildung der Vulva: Labium majus	C71.1	Bösartige Neubildung: Frontallappen
C51.1	Bösartige Neubildung der Vulva: Labium minus	C71.2	Bösartige Neubildung: Temporalappen
C51.2	Bösartige Neubildung der Vulva: Klitoris	C71.3	Bösartige Neubildung: Parietallappen
C51.8	BNB: Vulva, mehrere Teilbereiche überlappend	C71.4	Bösartige Neubildung: Okzipitalappen
C51.9	Bösartige Neubildung: Vulva, nicht näher bezeichnet	C71.5	Bösartige Neubildung: Hirnventrikel
C52	Bösartige Neubildung der Vagina	C71.6	Bösartige Neubildung: Zerebellum
C53.0	Bösartige Neubildung: Endozervix	C71.7	Bösartige Neubildung: Hirnstamm
C53.1	Bösartige Neubildung: Ektozervix	C71.8	Bösartige Neubildung: Gehirn, mehrere Teilbereiche überlapp
C53.8	BNB: Cervix uteri, mehrere Teilbereiche überlappend	C71.9	Bösartige Neubildung: Gehirn, nicht näher bezeichnet
C53.9	Bösartige Neubildung: Cervix uteri, nicht näher bezeichnet	C72.0	Bösartige Neubildung: Rückenmark
C54.0	Bösartige Neubildung: Isthmus uteri	C72.1	Bösartige Neubildung: Cauda equina
C54.1	Bösartige Neubildung: Endometrium	C72.2	Bösartige Neubildung: Nn olfactorii [I Hirnnerv]
C54.2	Bösartige Neubildung: Myometrium	C72.3	Bösartige Neubildung: Nervus opticus [II Hirnnerv]
C54.3	Bösartige Neubildung: Fundus uteri	C72.4	Bösartige Neubildung: Nerv vestibulocochlearis [VIII Hirnnerv]
C54.8	BNB: Corpus uteri, mehrere Teilbereiche überlappend	C72.5	BNB: Sonstige und nicht näher bezeichnete Hirnnerven

C72.8	BNB: Gehirn u andere Teile ZNS, mehr Teilbereiche überlapp	C83.7	Burkitt-Tumor
C72.9	Bösartige Neubildung: Zentralnervensystem, nnbez	C83.8	Sonst Typen diffuses Non-Hodgkin-Lymphom
C73	Bösartige Neubildung der Schilddrüse	C83.9	Diffuses Non-Hodgkin-Lymphom, nnbez
C74.0	Bösartige Neubildung: Nebennierenrinde	C84.0	Mycosis fungoides
C74.1	Bösartige Neubildung: Nebennierenmark	C84.1	Sézary-Syndrom
C74.9	Bösartige Neubildung: Nebenniere, nicht näher bezeichnet	C84.2	T-Zonen-Lymphom
C75.0	Bösartige Neubildung: Nebenschilddrüse	C84.3	Lymphoepitheloides Lymphom
C75.1	Bösartige Neubildung: Hypophyse	C84.4	T-Zell-Lymphom, peripher
C75.2	Bösartige Neubildung: Ductus craniopharyngealis	C84.5	Sonst u nnbez T-Zell-Lymphome
C75.3	BNB: Epiphyse [Glandula pinealis] [Zirbeldrüse]	C85.0	Lymphosarkom
C75.4	Bösartige Neubildung: Glomus caroticum	C85.1	B-Zell-Lymphom, nnbez
C75.5	BNB: Glomus aorticum u sonstige Paraganglien	C85.7	Sonst nbez Typen Non-Hodgkin-Lymphom
C75.8	BNB: Beteiligung mehrerer endokriner Drüsen, nnbez	C85.9	Non-Hodgkin-Lymphom, Typ nnbez
C75.9	Bösartige Neubildung: Endokrine Drüse, nnbez	C88.00	Makroglobulinämie Waldenström: Oh Ang einer kompl Remiss
C76.0	BNB ungenau bezeichneter Lok: Kopf, Gesicht u Hals	C88.01	Makroglobulinämie Waldenström: In kompletter Remission
C76.1	BNB ungenau bezeichneter Lokalisationen: Thorax	C88.10	Alpha-Schwerkettenkrankheit: Oh Ang einer kompl Remission
C76.2	BNB ungenau bezeichneter Lokalisationen: Abdomen	C88.11	Alpha-Schwerkettenkrankheit: In kompletter Remission
C76.3	BNB ungenau bezeichneter Lokalisationen: Becken	C88.20	Gamma-Schwerkettenkrankheit: Oh Ang einer kompl Remission
C76.4	BNB ungenau bezeichneter Lok: Obere Extremität	C88.21	Gamma-Schwerkettenkrankheit: In kompletter Remission
C76.5	BNB ungenau bezeichneter Lok: Untere Extremität	C88.30	Immunproliferative Dünndarmkrankheit: Oh Ang kompl Remiss
C76.7	BNB: Sonstige ungenau bezeichnete Lokalisationen	C88.31	Immunproliferative Dünndarmkrankheit: In kompletter Remiss
C76.8	BNB: Sonst u ungenau bez Lok, mehr Teilber überlapp	C88.70	Sonstige bösartige immunproliferat KH: Oh Ang kompl Remiss
C77.0	Sekundäre u nnbez BNB: Lymphknoten Kopf/Gesicht/Hals	C88.71	Sonst bösart immunproliferative KH: In kompletter Remiss
C77.1	Sekundäre u nnbez BNB: Intrathorakale Lymphknoten	C88.90	Bösart immunproliferative KH, nnbez: Oh Ang kompl Remission
C77.2	Sekundäre u nnbez BNB: Intraabdominale Lymphknoten	C88.91	Bösart immunproliferative KH, nnbez: In kompletter Remiss
C77.3	Sek u nnbez BNB: Axill Lymphkn u Lymphkn obere Extrem	C90.00	Plasmozytom [Multiples Myelom]: Ohne Ang kompl Remission
C77.4	Sek u nnbez BNB: Inguin Lymphkn u Lymphkn unt Extrem	C90.01	Plasmozytom [Multiples Myelom]: In kompletter Remission
C77.5	Sekundäre u nnbez BNB: Intrapelvine Lymphknoten	C90.10	Plasmazellenleukämie: Ohne Angabe einer kompl Remission
C77.8	Sekundäre u nnbez BNB: Lymphknoten mehrerer Regionen	C90.11	Plasmazellenleukämie: In kompletter Remission
C77.9	Sekundäre u nnbez BNB: Lymphknoten, nnbez	C90.20	Plasmozytom, extramedullär: Oh Angabe einer kompl Remiss
C78.0	Sekundäre bösartige Neubildung der Lunge	C90.21	Plasmozytom, extramedullär: In kompletter Remission
C78.1	Sekundäre bösartige Neubildung des Mediastinums	C91.00	Akute lymphoblastische Leukämie: Ohne Ang kompl Remiss
C78.2	Sekundäre bösartige Neubildung der Pleura	C91.01	Akute lymphoblastische Leukämie: In kompletter Remission
C78.3	Sekundäre BNB sonstiger u nnbez Atmungsorgane	C91.10	Chronische lymphatische Leukämie: Ohne Ang kompl Remiss
C78.4	Sekundäre BNB Dünndarm	C91.11	Chronische lymphatische Leukämie: In kompletter Remiss
C78.5	Sekundäre BNB Dickdarm u Rektum	C91.20	Subakute lymphatische Leukämie: Ohne Ang kompl Remiss
C78.6	Sekundäre BNB Retroperitoneum u Peritoneum	C91.21	Subakute lymphatische Leukämie: In kompletter Remission
C78.7	Sekundäre BNB Leber u intrahepatische Gallengänge	C91.30	Prolymphozytäre Leukämie: Ohne Angabe kompl Remission
C78.8	Sekundäre BNB so u nnbez Verdauungsorgane	C91.31	Prolymphozytäre Leukämie: In kompletter Remission
C79.0	Sekundäre BNB Niere u Nierenbecken	C91.40	Haarzellenleukämie: Ohne Angabe kompl Remission
C79.1	Sekundäre BNB Harnblase, sonst u nnbez Harnorgane	C91.41	Haarzellenleukämie: In kompletter Remission
C79.2	Sekundäre BNB Haut	C91.50	T-Zellen-Leukämie beim Erwachsenen: OA kompl Remiss
C79.3	Sekundäre BNB Gehirn u Hirnhäute	C91.51	T-Zellen-Leukämie beim Erwachsenen: In kompletter Remiss
C79.4	Sekundäre BNB so u nnbez Teile Nervensystem	C91.70	Sonstige lymphatische Leukämie: Ohne Ang kompl Remiss
C79.5	Sekundäre BNB Knochen u Knochenmark	C91.71	Sonstige lymphatische Leukämie: In kompletter Remission
C79.6	Sekundäre bösartige Neubildung des Ovars	C91.90	Lymphatische Leukämie, nnbez: Ohne Ang kompl Remission
C79.7	Sekundäre bösartige Neubildung der Nebenniere	C91.91	Lymphatische Leukämie, nnbez: In kompletter Remission
C79.81	Sekundäre bösartige Neubildung der Brustdrüse	C92.00	Akute myeloische Leukämie: Ohne Angabe kompl Remission
C79.82	Sekundäre bösartige Neubildung der Genitalorgane	C92.01	Akute myeloische Leukämie: In kompletter Remission
C79.83	Sekundäre bösartige Neubildung des Perikards	C92.10	Chronische myeloische Leukämie: Ohne Ang kompl Remiss
C79.84	Sonstige sekundäre bösartige Neubildung des Herzens	C92.11	Chronische myeloische Leukämie: In kompletter Remission
C79.88	Sekundäre bösartige Neubildung sonstiger nbez Lokalisationen	C92.20	Subakute myeloische Leukämie: Ohne Ang kompl Remission
C81.0	Hodgkin-KH [Lymphogranulomat], lymphozerreiche Form	C92.21	Subakute myeloische Leukämie: In kompletter Remission
C81.1	Hodgkin-KH [Lymphogranulomat], nodulsklerose Form	C92.30	Myelosarkom: Ohne Angabe kompl Remission
C81.2	Hodgkin-KH [Lymphogranulomat], gemischtzell Form	C92.31	Myelosarkom: In kompletter Remission
C81.3	Hodgkin-KH [Lymphogranulomat], lymphozerarme Form	C92.40	Akute promyelozytäre Leukämie: Ohne Ang kompl Remission
C81.7	Sonstige Typen Hodgkin-Krankheit	C92.41	Akute promyelozytäre Leukämie: In kompletter Remission
C81.9	Hodgkin-Krankheit, nnbez	C92.50	Akute myelomonozytäre Leukämie: Ohne Ang kompl Remiss
C82.0	Non-Hodgkin-Lymphom, kleinzellig, gekerbt, follikulär	C92.51	Akute myelomonozytäre Leukämie: In kompletter Remission
C82.1	NHL, gemischt klein-/grosszellig, gekerbt, follikulär	C92.70	Sonstige myeloische Leukämie: Ohne Ang kompl Remission
C82.2	Non-Hodgkin-Lymphom, grosszellig, follikulär	C92.71	Sonstige myeloische Leukämie: In kompletter Remission
C82.7	Sonstige Typen follikuläres NHL	C92.90	Myeloische Leukämie, nnbez: Ohne Ang kompl Remission
C82.9	Follikuläres Non-Hodgkin-Lymphom, nnbez	C92.91	Myeloische Leukämie, nnbez: In kompletter Remission
C83.0	Non-Hodgkin-Lymphom, kleinzellig (diffus)	C93.00	Akute Monozytenleukämie: Ohne Angabe kompl Remission
C83.1	Non-Hodgkin-Lymphom, Kleinzellig, gekerbt (diffus)	C93.01	Akute Monozytenleukämie: In kompletter Remission
C83.2	NHL, Gemischt klein-/grosszellig (diffus)	C93.10	Chronische Monozytenleukämie: Ohne Ang kompl Remission
C83.3	Non-Hodgkin-Lymphom, grosszellig (diffus)	C93.11	Chronische Monozytenleukämie: In kompletter Remission
C83.4	Non-Hodgkin-Lymphom, immunoblastisch (diffus)	C93.20	Subakute Monozytenleukämie: Ohne Ang kompl Remission
C83.5	Non-Hodgkin-Lymphom, lymphoblastisch (diffus)	C93.21	Subakute Monozytenleukämie: In kompletter Remission
C83.6	Non-Hodgkin-Lymphom, undifferenziert (diffus)	C93.70	Sonstige Monozytenleukämie: Ohne Ang kompl Remission

C93.71	Sonstige Monozytenleukämie: In kompletter Remission	D15.7	Gutartige Neubildung sonst nbez intrathor Organe
C93.90	Monozytenleukämie, nbez: Ohne Angabe kompl Remission	D15.9	Gutartige Neubildung Intrathorakales Organ, nbez
C93.91	Monozytenleukämie, nbez: In kompletter Remission	D16.0	Gutart Neubild Skapula lange Knochen ob Extremität
C94.00	Akute Erythämie u Erythroleukämie: Oh Ang kompl Remiss	D16.1	Gutart Neubildung kurze Knochen obere Extremität
C94.01	Akute Erythämie u Erythroleukämie: In kompletter Remiss	D16.2	Gutart Neubildung lange Knochen untere Extremität
C94.10	Chronische Erythämie: Ohne Angabe kompl Remission	D16.3	Gutart Neubildung kurze Knochen untere Extremität
C94.11	Chronische Erythämie: In kompletter Remission	D16.41	Gutart Neubild Knochen Gelenkknorpel, kraniofazial
C94.20	Akute Megakaryoblastenleukämie: Ohne Ang kompl Remiss	D16.42	Gutart Neubild Knochen/Gelenkknorpel, maxillofazial
C94.21	Akute Megakaryoblastenleukämie: In kompletter Remission	D16.5	Gutartartige Neubildung Unterkieferknochen
C94.30	Mastzellenleukämie: Ohne Angabe kompl Remission	D16.6	Gutart Neubild Knochen u Gelenkknorpel, WS
C94.31	Mastzellenleukämie: In kompletter Remission	D16.70	Gutart Neubildung Rippen
C94.40	Akute Panmyelose: Ohne Angabe kompl Remission	D16.71	Gutart Neubildung Sternum
C94.41	Akute Panmyelose: In kompletter Remission	D16.72	Gutart Neubildung Klavikula
C94.50	Akute Myelofibrose: Ohne Angabe kompl Remission	D16.8	Gutartartige Neubildung knöchernes Becken
C94.51	Akute Myelofibrose: In kompletter Remission	D16.9	Gutart Neubild Knochen/Gelenkknorpel, nbez
C94.70	Sonstige nbez Leukämien: Ohne Angabe kompl Remission	D18.00	Hämangiom, nbez Lokalisation
C94.71	Sonst näher bez Leukämien: In kompletter Remiss	D18.10	Hygroma colli cysticum
C95.00	Akute Leukämie nbez Zelltyps: Ohne Ang kompl Remission	D18.11	Lymphangiom, axillär
C95.01	Akute Leukämie nbez Zelltyps: In kompletter Remission	D18.12	Lymphangiom, inguinal
C95.20	Subakute Leukämie nbez Zelltyps: Ohne Ang kompl Remiss	D18.13	Lymphangiom, retroperit
C95.21	Subakute Leukämie nbez Zelltyps: In kompletter Remiss	D18.18	Lymphangiom, sonst Lok
C95.70	Sonstige Leukämie nbez Zelltyps: Ohne Ang kompl Remiss	D18.19	Lymphangiom, Lok nbez
C95.71	Sonstige Leukämie nbez Zelltyps: In kompletter Remission	D19.0	Gutart Neubildung mesotheliales Gewebe Pleura
C95.90	Leukämie, nicht näher bezeichnet: Ohne Ang kompl Remiss	D19.1	Gutart Neubild mesotheliales Gewebe Peritoneum
C95.91	Leukämie, nicht näher bezeichnet: In kompletter Remission	D19.7	Gutart Neubild mesotheliales Gewebe, sonst Lok
C96.0	Abt-Letterer-Siwe-Krankheit	D19.9	Gutart Neubildung mesotheliales Gewebe, nbez
C96.1	Bösartige Histiocyotose	D20.0	Gutart Neubildung Retroperitoneum
C96.2	Bösartiger Mastzelltumor	D20.1	Gutart Neubildung Peritoneum
C96.3	Echtes histiozytäres Lymphom	D21.0	So GNB Bgw/and Weichteilgew Kopf Gesicht Hals
C96.7	So nbez BNB lymphat/blutbildend/verwandtes Gewebe	D21.1	So GNB Bgw/and Weichteilgew ob Extrem, Schulter
C96.9	BNB lymphat/blutbildendes/verwandtes Gew, nbez	D21.2	So GNB Bgw/and Weichteilgew unt Extrem, Hüfte
C97	BNB als Primärtumoren an mehreren Lok	D21.3	So GNB Bgw/and Weichteilgew Thorax
D10.0	Gutartige Neubildung Lippe	D21.4	So GNB Bgw/and Weichteilgew Abdomen
D10.1	Gutartige Neubildung Zunge	D21.5	So GNB Bgw/and Weichteilgew Becken
D10.2	Gutartige Neubildung Mundboden	D21.6	So GNB Bgw/and Weichteilgew Rumpf, nbez
D10.3	Gutartige Neubildung so u nbez Teile Mund	D21.9	So GNB Bgw/and Weichteilgew, nbez
D10.5	Gutartige Neubildung sonstige Teile Oropharynx	D24	Gutartige Neubildung Brustdrüse [Mamma]
D10.6	Gutartige Neubildung Nasopharynx	D25.0	Submuköses Leiomyom Uterus
D10.7	Gutartige Neubildung Hypopharynx	D25.1	Intramurales Leiomyom Uterus
D10.9	Gutartige Neubildung Pharynx, nbez	D25.2	Subseröses Leiomyom Uterus
D11.0	Gutartige Neubildung Parotis	D25.9	Leiomyom Uterus, nbez
D11.7	Gutartige Neubildung sonst grosse Speicheldrüsen	D26.0	So gutart Neubildungen Cervix uteri
D11.9	Gutartige Neubildung grosse Speicheldrüse, nbez	D26.1	So gutart Neubildungen Corpus uteri
D12.0	Gutartige Neubildung Zäkum	D26.9	So gutart Neubildungen Uterus, nbez
D12.1	Gutartige Neubildung Appendix vermiformis	D27	Gutartige Neubildung Ovar
D12.2	Gutartige Neubildung Colon ascendens	D28.0	Gutartige Neubildung Vulva
D12.3	Gutartige Neubildung Colon transversum	D28.1	Gutartige Neubildung Vagina
D12.4	Gutartige Neubildung Colon descendens	D28.2	Gutartige Neubildung Tubae uterinae u Ligamenta
D12.5	Gutartige Neubildung Colon sigmoideum	D28.7	Gutartige Neubildung sonst nbez weibl Genitalorgane
D12.6	Gutartige Neubildung Kolon, nbez	D28.9	Gutartige Neubildung weibl Genitalorgan, nbez
D12.7	Gutartige Neubildung Rektosigmoid, Übergang	D29.0	Gutartige Neubildung Penis
D12.8	Gutartige Neubildung Rektum	D29.1	Gutartige Neubildung Prostata
D12.9	Gutartige Neubildung Analkanal Anus	D29.2	Gutartige Neubildung Hoden
D13.0	Gutartige Neubildung Ösophagus	D29.3	Gutartige Neubildung Nebenhoden
D13.1	Gutartige Neubildung Magen	D29.4	Gutartige Neubildung Skrotum
D13.2	Gutartige Neubildung Duodenum	D29.7	Gutartige Neubildung sonst männl Genitalorgane
D13.3	Gutartige Neubildung so u nbez Teile Dünndarm	D29.9	Gutartige Neubildung männl Genitalorgan, nbez
D13.4	Gutartige Neubildung Leber	D30.0	Gutartige Neubildung Niere
D13.5	Gutartige Neubildung extrahepat Gallengänge u Gallenblase	D30.1	Gutartige Neubildung Nierenbecken
D13.6	Gutartige Neubildung Pankreas	D30.2	Gutartige Neubildung Ureter
D13.7	Gutartige Neubild endokrin Drüsenanteil Pankreas	D30.3	Gutartige Neubildung Harnblase
D13.9	Gut Neub ungen bez Lok innerh Verdauungssystem	D30.4	Gutartige Neubildung Urethra
D14.0	Gutartige Neubildung Mittelohr/Nasenhöhle/NNH	D30.7	Gutartige Neubildung sonstige Hamorgane
D14.1	Gutartige Neubildung Larynx	D30.9	Gutartige Neubildung Harnorgan, nbez
D14.2	Gutartige Neubildung Trachea	D31.0	Gutartige Neubildung Konjunktiva
D14.3	Gutartige Neubildung Bronchus u Lunge	D31.1	Gutartige Neubildung Kornea
D14.4	Gutartige Neubildung Atmungssystem, nbez	D31.2	Gutartige Neubildung Retina
D15.0	Gutartige Neubildung Thymus	D31.3	Gutartige Neubildung Chorioidea
D15.1	Gutartige Neubildung Herz	D31.4	Gutartige Neubildung Ziliarkörper
D15.2	Gutartige Neubildung Mediastinum	D31.5	Gutartige Neubildung Tränenrüse u Tränenwege

D31.6	Gutartige Neubildung Orbita, nnbez	D44.1	NB unsich/unbek Verhalt Nebenniere
D31.9	Gutartige Neubildung Auge, nnbez	D44.2	NB unsich/unbek Verhalt Nebenschilddrüse
D32.0	Gutartige Neubildung Hirnhäute	D44.3	NB unsich/unbek Verhalt Hypophyse
D32.1	Gutartige Neubildung Rückenmarkhäute	D44.4	NB unsich/unbek Verhalt Duct craniopharyngealis
D32.9	Gutartige Neubildung Meningen, nnbez	D44.5	NB unsich/unbek Verhalt Epiphyse [Gl pin] [Zirbeld]
D33.0	Gutartige Neubildung Gehirn, supratentoriell	D44.6	NB unsich/unbek Verhalt Glomus caroticum
D33.1	Gutartige Neubildung Gehirn, infratentoriell	D44.7	NB unsich/unbek Verhalt Glom aortic so Paragangl
D33.2	Gutartige Neubildung Gehirn, nnbez	D44.9	NB unsich/unbek Verhalt Endokrine Drüs, nnbez
D33.3	Gutartige Neubildung Hirnnerven	D45	Polycythaemia vera
D33.4	Gutartige Neubildung Rückenmark	D46.0	Refraktäre Anämie oh Ringsideroblasten, so bez
D33.7	Gutartige Neubildung sonst nbez Teile ZNS	D46.1	Refraktäre Anämie m Ringsideroblasten
D33.9	Gutartige Neubildung ZNS, nnbez	D46.2	Refraktäre Anämie m Blastenüberschuss
D34	Gutartige Neubildung Schilddrüse	D46.3	Refraktäre Anämie m Blastenübersch in Transformation
D35.0	Gutartige Neubildung Nebenniere	D46.4	Refraktäre Anämie, nnbez
D35.1	Gutartige Neubildung Nebenschilddrüse	D46.7	Sonstige myelodysplastische Syndrome
D35.2	Gutartige Neubildung Hypophyse	D46.9	Myelodysplastisches Syndrom, nnbez
D35.3	Gutartige Neubildung Ductus craniopharyngealis	D47.0	Histiozyten-/Mastzelltumor unsich/unbek Verhalt
D35.4	Gutartige Neubildung Epiphyse [Gl pineal] [Zirbeldrüse]	D47.1	Chronische myeloproliferative Krankheit
D35.5	Gutartige Neubildung Glomus caroticum	D47.2	Monoklonale Gammopathie
D35.6	Gutartige Neubildung Glomus aortic u so Paraganglien	D47.3	Essentielle (hämorrhagische) Thrombozythämie
D35.7	Gutartige Neubildung sonst nbez endokrine Drüsen	D47.7	So nbez NB unsich/unbek Verhalt lymph/blutb/verw Gew
D35.8	Gutartige Neubildung Teilnehm mehr endokrin Drüsen	D47.9	NB unsich/unbek Verhalt lymph/blutb/verw Gew, nnbez
D35.9	Gutartige Neubildung endokrine Drüse, nnbez	D48.0	NB unsich/unbek Verhalt Knoch u Gelenkknorpel
D36.0	Gutartige Neubildung Lymphknoten	D48.1	NB unsich/unbek Verhalt Bgw/and Weichteilgew
D36.1	Gutartige Neubildung periph Nerven u auton Nervensystem	D48.2	NB unsich/unbek Verhalt periph Nerv aut Nervensys
D36.7	Gutartige Neubildung sonstige nbez Lok	D48.3	NB unsich/unbek Verhalt Retroperitoneum
D36.9	Gutartige Neubildung nnbez Lokalisation	D48.4	NB unsich/unbek Verhalt Peritoneum
D37.0	NB unsich/unbek Verhalt Lippe Mundhöh Pharynx	D48.5	NB unsich/unbek Verhalt Haut
D37.1	NB unsich/unbek Verhalt Magen	D48.6	NB unsich/unbek Verhalt Brustdrüse [Mamma]
D37.2	NB unsich/unbek Verhalt Dünndarm	D48.7	NB unsich/unbek Verhalt sonst nbez Lok
D37.3	NB unsich/unbek Verhalt Appendix vermiformis	D48.9	NB unsich/unbek Verhalt, nnbez
D37.4	NB unsich/unbek Verhalt Kolon	D55.0	Anämie d Gluk-6-Phos-Dehydrogen[G6PD]-Mang
D37.5	NB unsich/unbek Verhalt Rektum	D55.1	Anämie d sonst Störungen GlutathionSW
D37.6	NB unsich/unbek Verhalt Leber Gallenbl Gallengänge	D57.0	Sichelzellenanämie m Krisen
D37.7	NB unsich/unbek Verhalt so Verdauungsorg	D59.3	Hämolytisch-urämisches Syndrom
D37.9	NB unsich/unbek Verhalt Verdauungsorg, nnbez	D60.0	Chron erworbene isolierte aplastische Anämie
D38.0	NB unsich/unbek Verhalt Larynx	D60.1	Transitorische erworb isolierte aplastische Anämie
D38.1	NB unsich/unbek Verhalt Trachea Bronche Lunge	D60.8	Sonstige erworb isolierte aplastische Anämien
D38.2	NB unsich/unbek Verhalt Pleura	D60.9	Erworbene isolierte aplastische Anämie, nnbez
D38.3	NB unsich/unbek Verhalt Mediastinum	D61.0	Angeborene aplastische Anämie
D38.4	NB unsich/unbek Verhalt Thymus	D61.10	Aplastische Anämie infolge zytostatischer Therapie
D38.5	NB unsich/unbek Verhalt Sonst Atmungsorg	D61.18	Sonstige arzneimittelinduzierte aplastische Anämie
D38.6	NB unsich/unbek Verhalt Atmungsorgan, nnbez	D61.19	Arzneimittelinduzierte aplastische Anämie, nnbez
D39.0	NB unsich/unbek Verhalt Uterus	D61.2	Aplastische Anämie infolge sonst äuss Ursachen
D39.1	NB unsich/unbek Verhalt Ovar	D61.3	Idiopathische aplastische Anämie
D39.2	NB unsich/unbek Verhalt Plazenta	D61.8	Sonstige nbez aplastische Anämien
D39.7	Neub unsich/unbek Verh sonst weibl Genitalorg	D61.9	Aplastische Anämie, nnbez
D39.9	NB unsich/unbek Verhalt weibl Genitalorg, nnbez	D64.0	Hereditäre sideroachrest [sideroblast] Anämie
D40.0	NB unsich/unbek Verhalt Prostata	D64.1	Sek sideroachrest [sideroblast] Anämie (KH-bed)
D40.1	NB unsich/unbek Verhalt Hoden	D64.2	Sek sideroachrest [sideroblast] Anämie d AM/Toxin
D40.7	NB unsich/unbek Verhalt sonst männl Genitalorg	D64.3	Sonstige sideroachrest [sideroblast] Anämien
D40.9	NB unsich/unbek Verhalt männl Genitalorg, nnbez	D66	Hereditärer Faktor-VIII-Mangel
D41.0	NB unsich/unbek Verhalt Niere	D67	Hereditärer Faktor-IX-Mangel
D41.1	NB unsich/unbek Verhalt Nierenbecken	D68.0	Willebrand-Jürgens-Syndrom
D41.2	NB unsich/unbek Verhalt Ureter	D68.1	Hereditärer Faktor-XI-Mangel
D41.3	NB unsich/unbek Verhalt Urethra	D68.2	Hereditärer Mangel an sonst Gerinnungsfaktoren
D41.4	NB unsich/unbek Verhalt Harnblase	D68.30	Hämorrhag Diathese d Antikoagulanzen
D41.7	NB unsich/unbek Verhalt sonstige Harnorgane	D68.31	Hämorrhag Diathese d Vermehrung Antikörper geg Faktor VIII
D41.9	NB unsich/unbek Verhalt Harnorgan, nnbez	D68.32	Hämorrhag Diathese d Vermehrung Antikörper geg so GerinFakt
D42.0	NB unsich/unbek Verhalt Hirnhäute	D68.38	Sonstige hämorrhag Diathese d sonst u nnbez Antikörper
D42.1	NB unsich/unbek Verhalt Rückenmarkhäute	D69.9	Hämorrhagische Diathese, nnbez
D42.9	NB unsich/unbek Verhalt Meningen, nnbez	D70.0	Angeb Agranulozyt u Neutropen
D43.0	NB unsich/unbek Verhalt Gehirn, supratentoriell	D70.10	Arzneimittelinduz Agranulozyt/Neutropenie: Krit Ph < 4Tg
D43.1	NB unsich/unbek Verhalt Gehirn, infratentoriell	D70.11	Arzneimittelinduz Agranulozyt/Neutropenie: Krit Ph 10-19Tg
D43.2	NB unsich/unbek Verhalt Gehirn, nnbez	D70.12	Arzneimittelinduz Agranulozyt/Neutropenie: Krit Ph > 19Tg
D43.3	NB unsich/unbek Verhalt Hirnnerven	D70.13	Arzneimittelinduz Agranulozyt/Neutropenie: Krit Ph 4 - < 7Tg
D43.4	NB unsich/unbek Verhalt Rückenmark	D70.14	Arzneimittelinduz Agranulozyt/Neutropenie: Krit Ph 7 - < 10Tg
D43.7	NB unsich/unbek Verhalt sonst Teile ZNS	D70.18	Sonst VerForm arzneimittelinduz Agranulozyt/Neutropenie
D43.9	NB unsich/unbek Verhalt ZNS, nnbez	D70.19	Arzneimittelinduz Agranulozyt/Neutropenie, nnbez
D44.0	NB unsich/unbek Verhalt Schilddrüse	D70.3	Sonstige Agranulozytose



D70.5	Zyklische Neutropenie	E71.2	Störung SW verzweigter Aminosäuren, nnbez
D70.6	Sonstige Neutropenie	E72.0	Störungen Aminosäuretransport
D70.7	Neutropenie, nicht näher bezeichnet	E72.1	Störungen SW schwefelhaltiger Aminosäuren
D80.0	Hereditäre Hypogammaglobulinämie	E72.2	Störungen Harnstoffzyklus
D80.2	Selektiver Immunglobulin-A-Mangel [IgA-Mangel]	E72.3	Störungen Lysin- u HydroxylysinSW
D80.3	Selekt Mangel Immunglobulin-G-Subkl [IgG-Subkl]	E72.4	Störungen OrnithinSW
D80.4	Selektiver Immunglobulin-M-Mangel [IgM-Mangel]	E72.5	Störungen GlyzinSW
D80.5	Immundefekt b erhöhtem Immunglobulin M [IgM]	E72.8	Sonstige nbez Störungen AminosäureSW
D81.0	Schwer komb Immundefekt [SCID] m retikul Dysgenes	E72.9	Störung Aminosäurestoffwechsels, nnbez
D81.1	Schwer komb Immundef [SCID] m niedr T-/B-Zellen-Z	E74.0	Glykogenspeicherkrankheit [Glykogenose]
D81.2	Schwer komb Immundef [SCID] m niedr/norm B-Zellen-Z	E74.1	Störungen Fruktosestoffwechsel
D81.3	Adenosindesaminase[ADA]-Mangel	E74.2	Störungen Galaktosestoffwechsel
D81.4	Nezelof-Syndrom	E76.0	Mukopolysaccharidose, Typ I
D81.5	Purin nukleosid-Phosphorylase[PNP]-Mangel	E76.1	Mukopolysaccharidose, Typ II
D81.6	Haupthistokompat-Kompl-KI-I-Defekt [MHC-KI-I-D]	E76.2	Sonstige Mukopolysaccharidosen
D81.7	Haupthistokompat-Kompl-KI-II-Defekt [MHC-KI-II-D]	E76.3	Mukopolysaccharidose, nnbez
D81.8	Sonstige kombinierte Immundefekte	E76.8	Sonstige Störungen Glykosaminoglykan-SW
D81.9	Kombinierter Immundefekt, nnbez	E76.9	Störung Glykosaminoglykan-SW, nnbez
D82.0	Wiskott-Aldrich-Syndrom	E78.6	Lipoproteinmangel
D82.1	Di-George-Syndrom	E78.9	Störung Lipoproteinstoffwechsel, nnbez
D83.0	Variab Immundef überw Abweich B-Zellen-Zahl-/Funkt	E79.0	Hyperurikämie oh Zeichen entzündl Arthritis/toph Gicht
D83.1	Variab Immundef m überw immunregulator T-Zell-Stör	E79.1	Lesch-Nyhan-Syndrom
D83.2	Variab Immundef m AutoAK gg B-/T-Zellen	E79.8	Sonstige Störungen Purin- und PyrimidinSW
D83.8	Sonstige variable Immundefekte	E79.9	Störung Purin- u PyrimidinSW, nnbez
D83.9	Variabler Immundefekt, nnbez	E80.0	Hereditäre erythroetische Porphyrie
D89.0	Polyklonale Hypergammaglobulinämie	E80.1	Porphyria cutanea tarda
D89.1	Kryoglobulinämie	E80.2	Sonstige Porphyrie
E00.0	Angeb Jodmangelsyndrom, neurologischer Typ	E80.6	Sonstige Störungen Bilirubinstoffwechsel
E00.1	Angeb Jodmangelsyndrom, myxödematöser Typ	E83.0	Störungen des Kupferstoffwechsels
E00.2	Angeborenes Jodmangelsyndrom, gemischter Typ	E84.0	Zystische Fibrose mit Lungenmanifestationen
E00.9	Angeborenes Jodmangelsyndrom, nnbez	E84.1	Zystische Fibrose mit Darmmanifestationen
E01.8	Sonst jodmangelbed SchilddrüsenKH u verwandte Zustände	E84.80	Zystische Fibrose mit Lungen- und Darm-Manifestation
E02	Subklinische Jodmangel-Hypothyreose	E84.87	Zystische Fibrose mit sonstigen multiplen Manifestationen
E03.0	Angeborene Hypothyreose m diffuser Struma	E84.88	Zystische Fibrose mit sonstigen Manifestationen
E03.1	Angeborene Hypothyreose oh Struma	E84.9	Zystische Fibrose, nicht näher bezeichnet
E03.5	Myxödemkoma	E88.1	Lipodystrophie, aonkl
E06.0	Akute Thyreoiditis	E89.2	Hypoparathyreoidismus nach med Massnahmen
E06.4	Arzneimittelinduzierte Thyreoiditis	E89.6	NNR- (NNM-) Unterfunkt nach med Massnahmen
E07.1	Dyshormogene Struma	F02.4	Demenz b HIV-KH [Hum Imdef-VirusKH]
E15	Hypoglykämisches Koma, nichtdiabetisch	F19.3	Psych/VerhaltStör mult/and psychotr Sub, Entzugssynd
E20.0	Idiopathischer Hypoparathyreoidismus	F82.0	Umschriebene Entwicklungsstörung der Grobmotorik
E20.8	Sonstiger Hypoparathyreoidismus	F82.1	Umschriebene Entwicklungsstör der Fein- u Graphomotorik
E20.9	Hypoparathyreoidismus, nnbez	F82.2	Umschriebene Entwicklungsstörung der Mundmotorik
E23.2	Diabetes insipidus	F82.9	Umschriebene Entwicklungsstör motorischer Funkt, nnbez
E25.00	21-Hydroxyl-Mang [AGS Typ 3], klassisch Form	F83	Kombinierte umschriebene Entwicklungsstörung
E25.01	21-Hydroxyl-Mang [AGS Typ 3], Late-onset-Form	G00.0	Meningitis durch Haemophilus influenzae
E25.08	Sonst angeb adrenogenit Stör iVm Enzymmang	G00.1	Pneumokokkenmeningitis
E25.09	Angeb adrenogenit Stör iVm Enzymmang, nnbez	G00.2	Streptokokkenmeningitis
E25.8	Sonstige adrenogenitale Störungen	G00.3	Staphylokokkenmeningitis
E25.9	Adrenogenitale Störung, nnbez	G00.8	Sonstige bakterielle Meningitis
E27.0	Sonstige Nebennierenrindenüberfunktion	G00.9	Bakterielle Meningitis, nnbez
E27.1	Primäre Nebennierenrindeninsuffizienz	G01	Meningitis bei aokl bakteriellen Krankheiten
E27.2	Addison-Krise	G02.0	Meningitis bei aokl Viruskrankheiten
E27.3	AM-induzierte Nebennierenrindeninsuffizienz	G02.1	Meningitis bei aokl Mykosen
E27.4	So u nnbez Nebennierenrindeninsuffizienz	G02.8	Meningitis bei sonst nbez aokl infektiösen u parasitären KH
E27.5	Nebennierenmarküberfunktion	G03.0	Nichteitrige Meningitis
E27.8	Sonstige nbez KH Nebenniere	G03.1	Chronische Meningitis
E29.0	Testikuläre Überfunktion	G03.2	Benigne rezidiv Meningitis [Mollaret-Meningitis]
E32.1	Abszess Thymus	G03.8	Meningitis d sonstige nbez Ursachen
E34.3	Kleinwuchs, aonkl	G03.9	Meningitis, nnbez
E35.1	KH Nebennieren b aokl KH	G05.0	Enzephal Myelitis Enzephalomyelit b aokl bakt KH
E46	Nnbez Energie- u Eiweissmangelernährung	G05.1	Enzephal Myelitis Enzephalomyelit b aokl Virus-KH
E70.0	Klassische Phenylketonurie	G05.2	Enzephal Myelitis Enzephalom b so aokl inf/par KH
E70.1	Sonstige Hyperphenylalaninämien	G05.8	Enzephal Myelitis Enzephalomyelit b so aokl KH
E70.2	Störungen TyrosinSW	G06.0	Intrakran Abszess u intrakranielles Granulom
E70.3	Albinismus	G06.1	Intraspinaler Abszess u intraspinales Granulom
E70.8	Sonstige Störungen SW aromatischer Aminosäuren	G06.2	Extraduraler u subduraler Abszess, nnbez
E70.9	Störung SW aromatischer Aminosäuren, nnbez	G07	Intrakran u intraspinal Absz u Granulom b aokl KH
E71.0	Ahornsirup- (Harn-) KH	G08	Intrakran u intraspinal Phlebitis u Thrombophlebitis
E71.1	Sonstige Störungen SW verzweigter Aminosäuren	G12.0	Infant spin Muskelatrophie, Typ I [Werdnig-Hoffm]

G12.1	Sonstige vererbte spinale Muskelatrophie	I27.1	Kyphoskoliotische Herzkrankheit
G12.8	Sonst spinale Muskelatrophien u verwandt Syndrome	I27.20	Pulmonale Hypertonie bei chronischer Thromboembolie
G12.9	Spinale Muskelatrophie, nnbez	I27.28	Sonstige nbez sekundäre pulmonale Hypertonie
G40.1	Lokbez (fok) (part) idiop Epilep/epil Synd m einf fok Anf	I27.8	Sonstige näher bezeichnete pulmonale Herzkrankheiten
G40.3	Generalisierte idiopath Epilepsie u epilept Synd	I27.9	Pulmonale Herzkrankheit, nicht näher bezeichnet
G51.0	Fazialisparese	I30.0	Akute unspezifische idiopathische Perikarditis
G52.7	KH mehrerer Hirnnerven	I30.1	Infektiöse Perikarditis
G53.1	Mult Hirnnervenlähmung b aokl inf u parasit KH	I30.8	Sonstige Formen der akuten Perikarditis
G53.2	Multiple Hirnnervenlähmungen b Sarkoidose	I30.9	Akute Perikarditis, nicht näher bezeichnet
G53.3	Multiple Hirnnervenlähmungen b Neubildungen	I31.2	Hämoperikard, anderenorts nicht klassifiziert
G54.1	Läsionen Plexus lumbosacralis	I31.3	Perikarderguss (nichtentzündlich)
G55.1	Kompr Nervenwurzeln/-plexus b Bandscheibenschäden	I31.8	Sonstige näher bezeichnete Krankheiten des Perikards
G55.2	Kompr Nervenwurzeln/-plexus b Spondylose	I31.9	Krankheit des Perikards, nicht näher bezeichnet
G70.0	Myasthenia gravis	I32.0	Perikarditis bei aokl bakteriellen Krankheiten
G70.2	Angeb od entwicklungsbedingte Myasthenie	I32.1	Perikarditis bei sonstigen aokl infektiösen u parasitären KH
G70.8	Sonstige nbez neuromuskuläre KH	I32.8	Perikarditis bei sonstigen aokl Krankheiten
G71.0	Muskeldystrophie	I33.0	Akute und subakute infektiöse Endokarditis
G71.1	Myotone Syndrome	I33.9	Akute Endokarditis, nicht näher bezeichnet
G71.2	Angeborene Myopathien	I37.0	Pulmonalklappenstenose
G71.9	Primäre Myopathie, nnbez	I39.0	MitralklappenKH b aokl KH
G82.30	Schlaff Tetrapares u Tetrapleg, akut kompl QSL ntraum	I39.1	AortenklappenKH b aokl KH
G82.32	Schlaff Tetrapares u Tetrapleg, chron kompl QSL	I39.2	TrikuspidalklappenKHb aokl KH
G82.39	Schlaff Tetrapares u Tetrapleg, nnbez	I39.3	PulmonalklappenKH b aokl KH
G82.40	Spast Tetrapares u Tetrapleg, akut kompl QSL ntraum	I39.4	KH mehr Herzklappen b aokl KH
G82.42	Spast Tetrapares u Tetrapleg, chron kompl QSL	I39.8	Endokarditis b aokl KH, Herzklappe nnbez
G82.49	Spast Tetrapares u Tetrapleg, nnbez	I40.0	Infektiöse Myokarditis
G82.50	Tetrapares u Tetrapleg, nnbez, akut kompl QSL ntraum Genese	I40.9	Akute Myokarditis, nnbez
G82.52	Tetrapares u Tetrapleg, nnbez, chron kompl QSL	I41.0	Myokarditis b aokl bakteriellen KH
G82.59	Tetrapares u Tetrapleg, nnbez	I41.1	Myokarditis b aokl VirusKH
G83.0	Dipares u Dipleg ob Extrem	I41.2	Myokarditis b sonst aokl inf u parasitären KH
G83.1	Monopares u Monopleg unt Extrem	I41.8	Myokarditis b sonst aokl KH
G83.2	Monopares u Monopleg ob Extrem	I43.1	Kardiomyopathie b StoffwechselKH
G83.3	Monopares u Monopleg, nnbez	I43.2	Kardiomyopathie b alimentären KH
G83.40	Kompl Cauda- (equina-) Synd	I44.0	Atrioventrikulärer Block 1. Grades
G83.41	Inkompl Cauda- (equina-) Synd	I44.1	Atrioventrikulärer Block 2. Grades
G83.49	Cauda- (equina-) Synd, nnbez	I44.2	Atrioventrikulärer Block 3. Grades
G91.1	Hydrocephalus occlusus	I44.3	So u nnbez atrioventrikulärer Block
G91.20	Idiop Normaldruckhydroz	I44.4	Linksanteriorer Faszikelblock
G91.21	Sek Normaldruckhydroz	I44.5	Linksposteriorer Faszikelblock
G91.29	Normaldruckhydrozeph, nnbez	I44.6	So u nnbez Faszikelblock
G91.3	Posttraumatischer Hydrozephalus, nnbez	I44.7	Linksschenkelblock, nnbez
G91.8	Sonstiger Hydrozephalus	I45.0	Rechtsfaszikulärer Block
G91.9	Hydrozephalus, nnbez	I45.1	So u nnbez Rechtsschenkelblock
G94.0	Hydrozephalus b aokl inf u parasitären KH	I45.2	Bifaszikulärer Block
G94.1	Hydrozephalus b Neubildungen	I45.3	Trifaszikulärer Block
G94.2	Hydrozephalus b sonst aokl KH	I45.4	Unspezifischer intraventrikulärer Block
G95.1	Vaskuläre Myelopathien	I45.5	Sonstiger nbez Herzblock
G95.2	Rückenmarkskompression, nnbez	I45.6	Präexzitations-Syndrom
G95.9	KH Rückenmark, nnbez	I45.8	Sonstige nbez kardiale Erregungsleitungsstörungen
G96.0	Austritt von Liquor cerebrospinalis	I45.9	Kardiale Erregungsleitungsstörung, nnbez
G97.0	Austritt von Liquor cerebrospinalis nach LP	I46.0	Herzstillstand m erfolgreicher Wiederbelebung
H13.3	Okuläres Pemphigoid	I46.1	Plötzlicher Herztod, so beschrieben
H16.8	Sonstige Formen Keratitis	I46.9	Herzstillstand, nnbez
H19.1	Keratitis u Keratokonjunkt d Herpesviren	I47.1	Supraventrikuläre Tachykardie
H19.2	Keratitis/Keratokonjun b so aokl infek/paras KH	I47.2	Ventrikuläre Tachykardie
H32.0	Chorioretinitis b aokl infek u parasitären KH	I47.9	Paroxysmale Tachykardie, nnbez
H58.0	Anomalien Pupillenreaktion b aokl KH	I48.00	VH-Flattern, paroxys
H62.1	Otitis externa b aokl VirusKH	I48.01	VH-Flattern, chron
H66.0	Akute eitrige Otitis media	I48.09	VH-Flattern, nnbez
I12.00	Hypertens NierenKH m Niereninsuff, oA hypert Kris	I48.10	VH-Flimmern, paroxys
I12.01	Hypertens NierenKH m Niereninsuff, mA hypert Kris	I48.11	VH-Flimmern, chron
I12.90	Hypertens NierenKH oh Niereninsuff, oA hypert Kris	I48.19	VH-Flimmern
I12.91	Hypertens NierenKH oh Niereninsuff, mA hypert Kris	I49.0	Kammerflattern u Kammerflimmern
I15.00	Renovask Hypert, oA hypertens Kris	I50.00	Prim Rechtsherzinsuff
I15.01	Renovask Hypert, m Ang hypert Kris	I50.01	Sek Rechtsherzinsuff
I15.10	Hypert aFv sonst NierenKH, oA hypertens Kris	I50.11	Linksherzinsuff, oh Beschw
I15.11	Hypert Folge v sonst NierenKH, m Ang hypert Kris	I50.12	Linksherzinsuff, m Beschw b stärk Belast
I26.0	Lungenembolie mit Angabe eines akuten Cor pulmonale	I50.13	Linksherzinsuff, m Beschw b leichter Belast
I26.9	Lungenembolie ohne Angabe eines akuten Cor pulmonale	I50.14	Linksherzinsuff, m Beschw i Ruhe
I27.0	Primäre pulmonale Hypertonie	I50.19	Linksherzinsuffiz, nnbez

150.9	Herzinsuffizienz, nnbez	171.8	Aortenaneurysma nnbez Lokalisation, rupturiert
151.1	Ruptur Chordae tendineae, aonkl	171.9	Aortenaneurysma nnbez Lok, oh Angabe einer Ruptur
151.2	Papillarmuskelruptur, aonkl	173.8	Sonstige nbez periphere GefässKH
151.4	Myokarditis, nnbez	173.9	Periphere GefässKH, nnbez
151.5	Myokarddegeneration	174.0	Embolie u Thrombose Aorta abdominalis
151.6	Herz-Kreislauf-KH, nnbez	174.1	Embolie u Thrombose so u nnbez Abschnitte Aorta
160.0	SubarachBlutung, von Karotissiphon/-bifurkation ausgeh	174.2	Embolie u Thrombose Arterien ob Extremitäten
160.1	SubarachBlutung, von A cerebri media ausgehend	174.3	Embolie u Thrombose Arterien unt Extremitäten
160.2	SubarachBlutung, von A communicans ant ausgehend	174.4	Embolie u Thrombose Extremitätenarterien, nnbez
160.3	SubarachBlutung, von A communicans post ausgehend	174.5	Embolie u Thrombose A iliaca
160.4	SubarachBlutung, von A basilaris ausgehend	174.8	Embolie u Thrombose sonstiger Arterien
160.5	SubarachBlutung, von A vertebralis ausgehend	174.9	Embolie u Thrombose nnbez Arterie
160.6	SubarachBlutung, von sonst intrakran Aa ausgehend	177.2	Arterienruptur
160.7	SubarachBlutung, von nnbez intrakran A ausgehend	177.5	Arteriennekrose
160.8	Sonstige Subarachnoidalblutung	179.0	Aortenaneurysma b aokl KH
160.9	Subarachnoidalblutung, nnbez	179.2	Periphere Angiopathie b aokl KH
161.0	Intrazereb Blutung Grosshirnhemisphäre, subkortikal	180.1	Thrombose Phlebitis Thrombophleb V femoralis
161.1	Intrazereb Blutung Grosshirnhemisphäre, kortikal	180.2	Thrombose Phlebitis Thrombophleb so tiefer Gef unt Extr
161.2	Intrazereb Blutung Grosshirnhemisphäre, nnbez	181	Pfortaderthrombose
161.3	Intrazerebrale Blutung Hirnstamm	182.0	Budd-Chiari-Syndrom
161.4	Intrazerebrale Blutung Kleinhirn	182.2	Embolie u Thrombose V cava
161.5	Intrazerebrale intraventrikuläre Blutung	182.3	Embolie u Thrombose Nierenvene
161.6	Intrazerebrale Blutung an mehreren Lok	185.0	Ösophagusvarizen m Blutung
161.8	Sonstige intrazerebrale Blutung	189.1	Lymphangitis
161.9	Intrazerebrale Blutung, nnbez	189.8	Sonst nbez nichtinf KH Lymphgefäße u LK
162.00	Subdurale Blutung (nichttraumatisch): Akut	197.0	Postkardiotomie-Syndrom
162.01	Subdurale Blutung (nichttraumatisch): Subakut	197.1	Sonst FktStör nach kardiochirurgischem Eingriff
162.02	Subdurale Blutung (nichttraumatisch): Chronisch	198.0	Kardiovaskuläre Syphilis
162.09	Subdurale Blutung (nichttraumatisch): Nicht näher bezeichnet	198.1	Stör Herz-Kreislaufsysst b sonst aokl infek/paras KH
162.1	Nichttraumatische extradurale Blutung	J09	Grippe durch bestimmte nachgewiesene Influenzaviren
162.9	Intrakranielle Blutung (nichttraumatisch), nnbez	J10.0	Grippe m Pneumonie, Influenzaviren nachg
163.0	Hirninfd Thromb präzereb Aa	J10.1	Grippe m so Manifestat an Atemw, Influenzavir nachg
163.1	Hirninfd Embol präzereb Aa	J10.8	Grippe m sonst Manifestat, Influenzaviren nachg
163.2	Hirninfd d nnbez Verschl/Sten präzereb Aa	J11.0	Grippe m Pneumonie, Viren nicht nachgewiesen
163.3	Hirninfd d Thromb zereb Aa	J11.1	Grippe m so Manifestat an Atemw, Viren nicht nachg
163.4	Hirninfd d Embol zereb Aa	J11.8	Grippe m sonst Manifestat, Viren nicht nachg
163.5	Hirninfd d nnbez Verschl/Sten zereb Aa	J12.0	Pneumonie d Adenoviren
163.6	Hirninfd d Thrombose Hirnvenen, nichteitrig	J12.1	Pneumonie d Resp-Sync-Vir [RS-V]
163.8	Sonstiger Hirninfarkt	J12.2	Pneumonie d Parainfluenzaviren
163.9	Hirninfarkt, nnbez	J12.3	Pneumonie durch humanes Metapneumovirus
165.0	Verschluss u Stenose A vertebralis	J12.8	Pneumonie d sonstige Viren
165.1	Verschluss u Stenose A basilaris	J12.9	Viruspneumonie, nnbez
165.2	Verschluss u Stenose A carotis	J13	Pneumonie d Streptococcus pneumoniae
165.3	Verschl u Sten mehr/bds präzereb Aa	J14	Pneumonie d Haemophilus influenzae
165.8	Verschl u Sten sonst präzereb Aa	J15.0	Pneumonie d Klebsiella pneumoniae
165.9	Verschl u Sten nnbez präzereb Aa	J15.1	Pneumonie d Pseudomonas
166.0	Verschluss u Stenose A cerebri media	J15.2	Pneumonie d Staphylokokken
166.1	Verschluss u Stenose A cerebri anterior	J15.3	Pneumonie d Streptokokken Gruppe B
166.2	Verschluss u Stenose A cerebri posterior	J15.4	Pneumonie d sonstige Streptokokken
166.3	Verschluss u Stenose Aa Cerebelli	J15.5	Pneumonie d Escherichia coli
166.4	Verschl u Sten mehr u bds zereb Aa	J15.6	Pneumonie d and aerobe gramnegative Bakterien
166.8	Verschl u Sten sonst zereb A	J15.7	Pneumonie d Mycoplasma pneumoniae
166.9	Verschl u Sten nnbez zereb A	J15.8	Sonstige bakterielle Pneumonie
167.10	Zerebrales Aneurysma (erworben)	J15.9	Bakterielle Pneumonie, nnbez
167.11	Zerebrale arteriovenöse Fistel (erworben)	J16.0	Pneumonie d Chlamydien
167.6	Nichteitrig Thrombose intrakranielles Venensyst	J16.8	Pneumonie d sonstige nbez Infektionserreger
171.00	Dissektion Aorta nnbez Lok, oh Angabe einer Ruptur	J17.0	Pneumonie b aokl bakteriellen KH
171.01	Dissektion Aorta thoracica, ohne Angabe einer Ruptur	J17.1	Pneumonie b aokl VirusKH
171.02	Dissektion Aorta abdominalis, ohne Angabe einer Ruptur	J17.2	Pneumonie b Mykosen
171.03	Dissektion Aorta, thorakoabdominal, oh Angabe einer Ruptur	J17.3	Pneumonie b parasitären KH
171.04	Dissektion Aorta nnbez Lokalisation, rupturiert	J17.8	Pneumonie b sonst aokl KH
171.05	Dissektion Aorta thoracica, rupturiert	J18.0	Bronchopneumonie, nnbez
171.06	Dissektion Aorta abdominalis, rupturiert	J18.1	Lobärpneumonie, nnbez
171.07	Dissektion Aorta, thorakoabdominal, rupturiert	J18.8	Sonstige Pneumonie, Erreger nnbez
171.1	Aneurysma Aorta thoracica, rupturiert	J18.9	Pneumonie, nnbez
171.2	Aneurysma Aorta thoracica, oh Angabe einer Ruptur	J21.0	Akute Bronchiolitis d Resp-Sync-Vir [RS-V]
171.3	Aneurysma Aorta abdominalis, rupturiert	J21.1	Akute Bronchiolitis durch humanes Metapneumovirus
171.4	Aneurysma Aorta abdominalis, oh Angabe einer Ruptur	J21.8	Akute Bronchiolitis d sonstige nbez Erreger
171.5	Aortenaneurysma, thorakoabdominal, rupturiert	J21.9	Akute Bronchiolitis, nnbez
171.6	Aortenaneurysma, thorakoabdominal, oh Ang einer Ruptur	J34.3	Hypertrophie Nasenmuskeln

J38.00	Lähmung der Stimmlippen u des Kehlkopfes: Nnbez	K62.2	Analprolaps
J38.02	Lähm der Stimmlipp u des Kehlkopfes: Einseitig, komplett	K62.3	Rektumprolaps
J38.03	Lähm der Stimmlipp u des Kehlkopfes: Beidseitig, partiell	K62.4	Stenose Anus u Rektum
J38.6	Kehlkopfstenose	K63.0	Darmabszess
J38.7	Sonstige Krankheiten des Kehlkopfes	K63.1	Perforation Darm (nichttraumatisch)
J39.0	Retropharyngealabszess und Parapharyngealabszess	K63.2	Darmfistel
J69.0	Pneumonie d Nahrung od Erbrochenes	K63.3	Darmulkus
J69.1	Pneumonie d Öle u Extrakte	K65.0	Akute Peritonitis
J69.8	Pneumonie d sonst feste u flüssige Substanzen	K65.8	Sonstige Peritonitis
J85.0	Gangrän u Nekrose Lunge	K65.9	Peritonitis, nnbez
J85.1	Abszess d Lunge m Pneumonie	K66.0	Peritoneale Adhäsionen
J85.2	Abszess d Lunge oh Pneumonie	K66.1	Hämoperitoneum
J85.3	Abszess d Mediastinum	K66.8	Sonstige nbez KH Peritoneum
J86.0	Pyothorax m Fistel	K67.0	Chlamydienperitonitis
J86.9	Pyothorax oh Fistel	K67.1	Gonokokkenperitonitis
J90	Pleuraerguss, aonkl	K67.3	Tuberkulöse Peritonitis
J91	Pleuraerguss b aokl KH	K67.8	Sonst KH Peritoneum b aokl InfektionsKH
J94.0	Chylöser (Pleura-) Erguss	K71.0	Toxische LeberKH m Cholestase
J94.2	Hämatothorax	K71.1	Toxische LeberKH m Lebernekrose
J94.8	Sonstige nbez Krankheitszustände Pleura	K71.2	Toxische LeberKH m akuter Hepatitis
J94.9	Pleurakrankheit, nnbez	K71.3	Tox LeberKH m chron-persistierender Hepatitis
J95.0	Funktionsstörung eines Tracheostomas	K71.4	Toxische LeberKH m chron lobulärer Hepatitis
J95.80	latrog Pneumothor	K71.5	Toxische LeberKH m chron-aktiver Hepatitis
K07.1	Anomalien Kiefer-Schädelbasis-Verhältnis	K71.6	Toxische LeberKH m Hepatitis, aonkl
K07.8	Sonstige dentofaziale Anomalien	K71.7	Toxische LeberKH m Fibrose u Zirrhose Leber
K22.2	Ösophagusverschluss	K71.8	Toxische LeberKH m sonst Affektionen Leber
K22.3	Perforation Ösophagus	K71.9	Toxische LeberKH, nnbez
K22.4	Dyskinesie Ösophagus	K72.0	Akutes u subakutes Leberversagen
K31.6	Fistel Magen u Duodenum	K74.0	Leberfibrose
K35.2	Akute Appendizitis m generalisierter Peritonitis	K74.2	Leberfibrose m Lebersklerose
K35.30	Akute Appendizitis m lok Peritonitis oh Perforation od Ruptur	K74.3	Primäre biliäre Zirrhose
K35.31	Akute Appendizitis m lok Peritonitis m Perforation od Ruptur	K74.4	Sekundäre biliäre Zirrhose
K35.32	Akute Appendizitis m Peritonealabszess	K74.5	Biliäre Zirrhose, nnbez
K35.8	Akute Appendizitis, nnbez	K74.6	Sonst u nnbez Zirrhose Leber
K37	Nnbez Appendizitis	K75.0	Leberabszess
K40.00	Doppelseitige Hern ing m Einkl oh Gangr, n Rezidivhern bez	K75.1	Phlebitis Pfortader
K40.01	Doppelseitige Hern ing m Einkl oh Gangr, Rezidivhernie	K75.2	Unspezifische reaktive Hepatitis
K40.10	Doppelseitige Hern ing m Gangr, n Rezidivhern bez	K75.3	Granulomatöse Hepatitis, aonkl
K40.11	Doppelseitige Hern ing m Gangr, Rezidivhernie	K75.4	Autoimmune Hepatitis
K40.30	Hern ing, eins/oh SeitAng, m Einkl oh Gangr, n RezHern bez	K75.8	Sonstige nbez entzündliche Leber-KH
K40.31	Hern ing, eins/oh SeitAng, m Einkl oh Gangr, Rezidivhernie	K75.9	Entzündliche Leber-KH, nnbez
K40.40	Hern ing, eins/oh SeitAng, m Gangr, n Rezidivhern bez	K76.0	Fettleber [fettige Degeneration], aonkl
K40.41	Hern ing, eins/oh SeitAng, m Gangr, Rezidivhernie	K76.2	Zentrale hämorrhagische Lebernekrose
K41.0	Doppelseitige Hernia femoralis m Einkl oh Gangrän	K76.3	Leberinfarkt
K41.1	Doppelseitige Hernia femoralis m Gangrän	K76.4	Peliosis hepatis
K41.3	Hern fem, eins/oh SeitAng, m Einkl oh Gangrän	K76.6	Portale Hypertonie
K41.4	Hern fem, eins/oh SeitAng, m Gangrän	K76.7	Hepatorenales Syndrom
K42.0	Hernia umbilicalis m Einklemmung oh Gangrän	K77.0	LeberKH b aokl infekt/parasit KH
K42.1	Hernia umbilicalis m Gangrän	K77.11	Stadium 1 der akuten Leber-Graft-versus-host-KH
K43.0	Hernia ventralis m Einklemmung oh Gangrän	K77.12	Stadium 2 der akuten Leber-Graft-versus-host-KH
K43.1	Hernia ventralis m Gangrän	K77.13	Stadium 3 der akuten Leber-Graft-versus-host-KH
K44.0	Hernia diaphragmatica m Einkl oh Gangrän	K77.14	Stadium 4 der akuten Leber-Graft-versus-host-KH
K44.1	Hernia diaphragmatica m Gangrän	K77.8	LeberKH b sonst aokl KH
K45.1	Sonstige nbez abdominale Hernien m Gangrän	K83.1	Verschluss Gallengang
K46.1	Nnbez abdominale Hernie m Gangrän	K90.2	Syndrom blinden Schlinge, aonkl
K52.1	Toxische Gastroenteritis u Kolitis	K90.3	Pankreatogene Steatorrhoe
K55.0	Akute GefässKH Darm	K91.1	Syndrome operierter Magen
K55.21	Angiodysplasie Kolon: Ohne Angabe Blutung	K93.1	Megakolon b Chagas-KH
K56.0	Paralytischer Ileus	L00.0	SSS-Syndrom, Befall < 30% KöOF
K56.1	Invagination	L00.1	SSS-Syndrom, Befall >= 30% KöOF
K56.2	Volvulus	L10.2	Pemphigus foliaceus
K56.4	Sonstige Obturation Darm	L11.8	Sonstige nbez akantholytische Dermatosen
K56.6	Sonstiger und nicht näher bezeichneter mechanischer Ileus	L11.9	Akantholytische Dermatose, nnbez
K56.7	Ileus, nnbez	L12.0	Bullöses Pemphigoid
K59.3	Megakolon, aonkl	L12.3	Erworbene Epidermolysis bullosa
K61.0	Analabszess	L12.8	Sonstige Pemphigoid-KH
K61.1	Rektalabszess	L12.9	Pemphigoid-KH, nnbez
K61.2	Anorektalabszess	L13.0	Dermatitis herpetiformis [Duhring]
K61.3	Ischiorektalabszess	L13.1	Pustulosis subcornealis [Sneddon-Wilkinson]
K61.4	Intrasphinktärer Abszess	L13.8	Sonstige nbez bullöse Dermatosen

L14	Bullöse Dermatosen b aokl KH	M01.31	Arthritis b sonst aokl bakt KH Schulterregion
L40.1	Generalisierte Psoriasis pustulosa	M01.32	Arthritis b sonst aokl bakt KH Oberarm
L51.0	Nichtbullöses Erythema exsudativum multiforme	M01.33	Arthritis b sonst aokl bakt KH Unterarm
L51.1	Bullöses Erythema exsudativum multiforme	M01.34	Arthritis b sonst aokl bakt KH Hand
L51.20	Tox epiderm Nekrols [Lyll-Syndrom], Befall < 30% KöOF	M01.35	Arthritis b sonst aokl bakt KH Beckenreg/Oberschenkel
L51.21	Tox epiderm Nekrols [Lyll-Syndrom], Befall >= 30% KöOF	M01.36	Arthritis b sonst aokl bakt KH Unterschenkel
L51.8	Sonstiges Erythema exsudativum multiforme	M01.37	Arthritis b sonst aokl bakt KH Knöchel/Fuss
L51.9	Erythema exsudativum multiforme, nnbez	M01.38	Arthritis b sonst aokl bakt KH, sonst Lok
L74.4	Anhidrosis	M01.39	Arthritis b sonst aokl bakt KH, nnbez Lok
M00.00	Arthrit/Polyarth d Staphylokokken, mehrere Lok	M01.40	Arthritis b Röteln, mehrere Lokalisationen
M00.01	Arthrit/Polyarth d Staphylokokken Schulterreg	M01.41	Arthritis b Röteln Schulterregion
M00.02	Arthrit/Polyarth d Staphylokokken Oberarm	M01.42	Arthritis b Röteln Oberarm
M00.03	Arthrit/Polyarth d Staphylokokken Unterarm	M01.43	Arthritis b Röteln Unterarm
M00.04	Arthrit/Polyarth d Staphylokokken Hand	M01.44	Arthritis b Röteln Hand
M00.05	Arthrit/Polyarth d Staphylokokken Becken/Oberschenkel	M01.45	Arthritis b Röteln Beckenregion/Oberschenkel
M00.06	Arthrit/Polyarth d Staphylokokken Unterschenkel	M01.46	Arthritis b Röteln Unterschenkel
M00.07	Arthrit/Polyarth d Staphylokokken Knöchel/Fuss	M01.47	Arthritis b Röteln Knöchel/Fuss
M00.08	Arthrit/Polyarth d Staphylokokken, sonst Lok	M01.48	Arthritis b Röteln, sonstige Lokalisation
M00.09	Arthrit/Polyarth d Staphylokokken, nnbez Lok	M01.49	Arthritis b Röteln, nnbez Lokalisationen
M00.10	Arthrit/Polyarth d Pneumokokken, mehrere Lok	M01.60	Arthritis b Mykosen, mehrere Lokalisationen
M00.11	Arthrit/Polyarth d Pneumokokken Schulterregion	M01.61	Arthritis b Mykosen Schulterregion
M00.12	Arthrit/Polyarth d Pneumokokken Oberarm	M01.62	Arthritis b Mykosen Oberarm
M00.13	Arthrit/Polyarth d Pneumokokken Unterarm	M01.63	Arthritis b Mykosen Unterarm
M00.14	Arthrit/Polyarth d Pneumokokken Hand	M01.64	Arthritis b Mykosen Hand
M00.15	Arthrit/Polyarth d Pneumokokken Becken/Oberschenkel	M01.65	Arthritis b Mykosen Beckenregion/Oberschenkel
M00.16	Arthrit/Polyarth d Pneumokokken Unterschenkel	M01.66	Arthritis b Mykosen Unterschenkel
M00.17	Arthrit/Polyarth d Pneumokokken Knöchel/Fuss	M01.67	Arthritis b Mykosen Knöchel/Fuss
M00.18	Arthrit/Polyarth d Pneumokokken, sonst Lok	M01.68	Arthritis b Mykosen, sonstige Lokalisation
M00.19	Arthrit/Polyarth d Pneumokokken, nnbez Lok	M01.69	Arthritis b Mykosen, nnbez Lokalisationen
M00.20	Arthrit/Polyarth d sonst Streptokokken, mehrere Lok	M10.10	Bleigicht, mehrere Lokalisationen
M00.21	Arthrit/Polyarth d sonst Streptokokken Schulterreg	M10.11	Bleigicht Schulterregion
M00.22	Arthrit/Polyarth d sonst Streptokokken Oberarm	M10.12	Bleigicht Oberarm
M00.23	Arthrit/Polyarth d sonst Streptokokken Unterarm	M10.13	Bleigicht Unterarm
M00.24	Arthrit/Polyarth d sonst Streptokokken Hand	M10.14	Bleigicht Hand
M00.25	Arthrit/Polyarth d sonst Streptokokken Becken/Oberschenkel	M10.15	Bleigicht Beckenregion/Oberschenkel
M00.26	Arthrit/Polyarth d sonst Streptokokken Unterschenkel	M10.16	Bleigicht Unterschenkel
M00.27	Arthrit/Polyarth d sonst Streptokokken Knöchel/Fuss	M10.17	Bleigicht Knöchel/Fuss
M00.28	Arthrit/Polyarth d sonst Streptokokken, sonst Lok	M10.18	Bleigicht, sonstige Lokalisation
M00.29	Arthrit/Polyarth d sonst Streptokokken, nnbez Lok	M10.19	Bleigicht, nnbez Lokalisationen
M00.80	Arthrit/Polyarth d sonst nbez bakt Erreg, mehrere Lok	M10.20	Arzneimittelinduzierte Gicht, mehrere Lok
M00.81	Arthrit/Polyarth d sonst nbez bakt Erreg Schulterregion	M10.21	Arzneimittelinduzierte Gicht Schulterregion
M00.82	Arthrit/Polyarth d sonst nbez bakt Erreg Oberarm	M10.22	Arzneimittelinduzierte Gicht Oberarm
M00.83	Arthrit/Polyarth d sonst nbez bakt Erreg Unterarm	M10.23	Arzneimittelinduzierte Gicht Unterarm
M00.84	Arthrit/Polyarth d sonst nbez bakt Erreger Hand	M10.24	Arzneimittelinduzierte Gicht Hand
M00.85	Arthrit/Polyarth d sonst nbez bakt Erreg Becken/Oberschenkel	M10.25	Arzneimittelinduzierte Gicht Beckenregion/OS
M00.86	Arthrit/Polyarth d sonst nbez bakt Erreg Unterschenkel	M10.26	Arzneimittelinduzierte Gicht Unterschenkel
M00.87	Arthrit/Polyarth d sonst nbez bakt Erreg Knöchel/Fuss	M10.27	Arzneimittelinduzierte Gicht Knöchel/Fuss
M00.88	Arthrit/Polyarth d sonst nbez bakt Erreg, so Lok	M10.28	Arzneimittelinduzierte Gicht, sonstige Lok
M00.89	Arthrit/Polyarth d sonst nbez bakt Erreg, nnbez Lok	M10.29	Arzneimittelinduzierte Gicht, nnbez Lok
M01.00	Arthritis d Meningokokken, mehrere Lok	M14.8	Arthropathien b sonst nb, aokl KH
M01.01	Arthritis d Meningokokken Schulterregion	M32.0	AM-induz systemischer Lupus erythematodes
M01.02	Arthritis d Meningokokken Oberarm	M32.1	Syst Lupus erythematodes m Bet Org/Organsyst
M01.03	Arthritis d Meningokokken Unterarm	M32.8	Sonst Formen syst Lupus erythematodes
M01.04	Arthritis d Meningokokken Hand	M32.9	Systemischer Lupus erythematodes, nnbez
M01.05	Arthritis d Meningokokken Becken/Oberschenkel	M36.1	Arthropathie b Neubildungen
M01.06	Arthritis d Meningokokken Unterschenkel	M36.2	Arthropathia haemophila
M01.07	Arthritis d Meningokokken Knöchel/Fuss	M36.3	Arthropathie b sonst aokl Blut-KH
M01.08	Arthritis d Meningokokken, sonst Lok	M36.8	System-KH Bgw b sonst aokl KH
M01.09	Arthritis d Meningokokken, nnbez Lok	M46.20	Wirbelosteomyelitis, mehrere Lok WS
M01.10	Tuberkulöse Arthritis, mehrere Lokalisationen	M46.21	Wirbelosteomyelitis, Okzipito-Atlanto-Axialbereich
M01.11	Tuberkulöse Arthritis Schulterregion	M46.22	Wirbelosteomyelitis, Zervikalbereich
M01.12	Tuberkulöse Arthritis Oberarm	M46.23	Wirbelosteomyelitis, Zervikothorakalbereich
M01.13	Tuberkulöse Arthritis Unterarm	M46.24	Wirbelosteomyelitis, Thorakalbereich
M01.14	Tuberkulöse Arthritis Hand	M46.25	Wirbelosteomyelitis, Thorakolumbalbereich
M01.15	Tuberkulöse Arthritis Beckenregion/Oberschenkel	M46.26	Wirbelosteomyelitis, Lumbalbereich
M01.16	Tuberkulöse Arthritis Unterschenkel	M46.27	Wirbelosteomyelitis, Lumbosakralbereich
M01.17	Tuberkulöse Arthritis Knöchel/Fuss	M46.28	Wirbelosteomyelitis, Sakral-/Sakrokokzygealbereich
M01.18	Tuberkulöse Arthritis, sonstige Lokalisation	M46.29	Wirbelosteomyelitis, nnbez Lokalisation
M01.19	Tuberkulöse Arthritis, nnbez Lokalisationen	M48.40	Ermüdungsbruch Wirbel, mehrere Lok WS
M01.30	Arthritis b sonst aokl bakt KH, mehrere Lok	M48.41	Ermüdungsbruch Wirbel, Okzipito-Atlanto-Axialbereich

M48.42	Ermüdungsbruch Wirbels, Zervikalbereich	M86.10	Sonstige akute Osteomyelitis, mehrere Lok
M48.43	Ermüdungsbruch Wirbel, Zervikothorakalbereich	M86.11	Sonstige akute Osteomyelitis Schulterregion
M48.44	Ermüdungsbruch Wirbel, Thorakalbereich	M86.12	Sonstige akute Osteomyelitis Oberarm
M48.45	Ermüdungsbruch Wirbel, Thorakolumbalbereich	M86.13	Sonstige akute Osteomyelitis Unterarm
M48.46	Ermüdungsbruch Wirbel, Lumbalbereich	M86.14	Sonstige akute Osteomyelitis Hand
M48.47	Ermüdungsbruch Wirbel, Lumbosakralbereich	M86.15	Sonstige akute Osteomyelitis Becken/Oberschenkel
M48.48	Ermüdungsbruch Wirbel, Sakral-/Sakrokokzygealbereich	M86.16	Sonstige akute Osteomyelitis Unterschenkel
M48.49	Ermüdungsbruch Wirbel, nnbez Lokalisation	M86.17	Sonstige akute Osteomyelitis Knöchel/Fuss
M48.50	WK-Kompr, aonkl, mehrere Lok WS	M86.18	Sonstige akute Osteomyelitis, sonstige Lok
M48.51	WK-Kompr, aonkl, Okzipito-Atlanto-Axialbereich	M86.19	Sonstige akute Osteomyelitis, nnbez Lokalisationen
M48.52	Wirbelkörperkompression, aonkl, Zervikalbereich	M86.20	Subakute Osteomyelitis, mehrere Lokalisationen
M48.53	WK-Kompr, aonkl, Zervikothorakalbereich	M86.21	Subakute Osteomyelitis Schulterregion
M48.54	Wirbelkörperkompression, aonkl, Thorakalbereich	M86.22	Subakute Osteomyelitis Oberarm
M48.55	WK-Kompr, aonkl, Thorakolumbalbereich	M86.23	Subakute Osteomyelitis Unterarm
M48.56	Wirbelkörperkompression, aonkl, Lumbalbereich	M86.24	Subakute Osteomyelitis Hand
M48.57	Wirbelkörperkompression, aonkl, Lumbosakralbereich	M86.25	Subakute Osteomyelitis Beckenregion/Oberschenkel
M48.58	WK-Kompr, aonkl, Sakral-/Sakrokokzygealbereich	M86.26	Subakute Osteomyelitis Unterschenkel
M48.59	Wirbelkörperkompression, aonkl, nnbez Lokalisation	M86.27	Subakute Osteomyelitis Knöchel/Fuss
M49.50	WK-Kompr b aokl KH, mehrere Lok WS	M86.28	Subakute Osteomyelitis, sonstige Lokalisation
M49.51	WK-Kompr b aokl KH, Okzipito-Atlanto-Axialbereich	M86.29	Subakute Osteomyelitis, nnbez Lokalisationen
M49.52	WK-Kompr b aokl KH, Zervikalbereich	M86.30	Chron multifokale Osteomyelitis, mehrere Lok
M49.53	WK-Kompr b aokl KH, Zervikothorakalbereich	M86.31	Chron multifokale Osteomyelitis Schulterregion
M49.54	WK-Kompr b aokl KH, Thorakalbereich	M86.32	Chron multifokale Osteomyelitis Oberarm
M49.55	WK-Kompr b aokl KH, Thorakolumbalbereich	M86.33	Chron multifokale Osteomyelitis Unterarm
M49.56	WK-Kompr b aokl KH, Lumbalbereich	M86.34	Chron multifokale Osteomyelitis Hand
M49.57	WK-Kompr b aokl KH, Lumbosakralbereich	M86.35	Chron multifokale Osteomyelitis Becken/Oberschenkel
M49.58	WK-Kompr b aokl KH, Sakr-/Sakrokokzygealbereich	M86.36	Chron multifokale Osteomyelitis Unterschenkel
M49.59	WK-Kompr b aokl KH, nnbez Lok	M86.37	Chron multifokale Osteomyelitis Knöchel/Fuss
M53.3	KH Sakrokokzygealregion, aonkl	M86.38	Chron multifokale Osteomyelitis, sonst Lok
M60.15	Interstitielle Myositis Beckenregion/Oberschenkel	M86.39	Chron multifokale Osteomyelitis, nnbez Lok
M73.00	Bursitis gonorrhoea, mehrere Lokalisationen	M86.40	Chron Osteomyelitis m Fistel, mehrere Lok
M73.01	Bursitis gonorrhoea Schulterregion	M86.41	Chron Osteomyelitis m Fistel, Schulterregion
M73.02	Bursitis gonorrhoea Oberarm	M86.42	Chron Osteomyelitis m Fistel, Oberarm
M73.03	Bursitis gonorrhoea Unterarm	M86.43	Chron Osteomyelitis m Fistel, Unterarm
M73.04	Bursitis gonorrhoea Hand	M86.44	Chron Osteomyelitis m Fistel, Hand
M73.05	Bursitis gonorrhoea Beckenregion/Oberschenkel	M86.45	Chron Osteomyelitis m Fistel, Becken/Oberschenkel
M73.06	Bursitis gonorrhoea Unterschenkel	M86.46	Chron Osteomyelitis m Fistel, Unterschenkel
M73.07	Bursitis gonorrhoea Knöchel/Fuss	M86.47	Chron Osteomyelitis m Fistel, Knöchel/Fuss
M73.08	Bursitis gonorrhoea, sonstige Lokalisation	M86.48	Chron Osteomyelitis m Fistel, sonst Lok
M73.09	Bursitis gonorrhoea, nnbez Lokalisationen	M86.49	Chron Osteomyelitis m Fistel, nnbez Lok
M84.30	Stressfraktur, aonkl, mehrere Lokalisationen	M86.50	Sonst chron hämatogene Osteomyelitis, mehrere Lok
M84.31	Stressfraktur, aonkl, Schulterregion	M86.51	Sonst chron hämatogene Osteomyelitis Schulterregion
M84.32	Stressfraktur, aonkl, Oberarm	M86.52	Sonst chron hämatogene Osteomyelitis Oberarm
M84.33	Stressfraktur, aonkl, Unterarm	M86.53	Sonst chron hämatogene Osteomyelitis Unterarm
M84.34	Stressfraktur, aonkl, Hand	M86.54	Sonst chron hämatogene Osteomyelitis Hand
M84.35	Stressfraktur, aonkl, Beckenregion/Oberschenkel	M86.55	Sonst chron hämatogene Osteomyelitis Becken/OS
M84.36	Stressfraktur, aonkl, Unterschenkel	M86.56	Sonst chron hämatogene Osteomyelitis Unterschenkel
M84.37	Stressfraktur, aonkl, Knöchel/Fuss	M86.57	Sonst chron hämatogene Osteomyelitis Knöchel/Fuss
M84.38	Stressfraktur, aonkl, sonstige Lokalisation	M86.58	Sonst chron hämatogene Osteomyelitis, sonst Lok
M84.39	Stressfraktur, aonkl, nnbez Lokalisationen	M86.59	Sonst chron hämatogene Osteomyelitis, nnbez Lok
M84.40	Pathologische Fraktur, aonkl, mehrere Lok	M86.60	Sonstige chron Osteomyelitis, mehrere Lok
M84.41	Pathologische Fraktur, aonkl, Schulterregion	M86.61	Sonstige chron Osteomyelitis Schulterregion
M84.42	Pathologische Fraktur, aonkl, Oberarm	M86.62	Sonstige chron Osteomyelitis Oberarm
M84.43	Pathologische Fraktur, aonkl, Unterarm	M86.63	Sonstige chron Osteomyelitis Unterarm
M84.44	Pathologische Fraktur, aonkl, Hand	M86.64	Sonstige chron Osteomyelitis Hand
M84.45	Pathologische Fraktur, aonkl, Becken/OS	M86.65	Sonstige chron Osteomyelitis Becken/Oberschenkel
M84.46	Pathologische Fraktur, aonkl, Unterschenkel	M86.66	Sonstige chron Osteomyelitis Unterschenkel
M84.47	Pathologische Fraktur, aonkl, Knöchel/Fuss	M86.67	Sonstige chron Osteomyelitis Knöchel/Fuss
M84.48	Pathologische Fraktur, aonkl, sonstige Lok	M86.68	Sonstige chron Osteomyelitis, sonst Lok
M84.49	Pathologische Fraktur, aonkl, nnbez Lokalisationen	M86.69	Sonstige chron Osteomyelitis, nnbez Lok
M86.00	Akute hämatogene Osteomyelitis, mehrere Lok	M86.80	Sonstige Osteomyelitis, mehrere Lokalisationen
M86.01	Akute hämatogene Osteomyelitis Schulterregion	M86.81	Sonstige Osteomyelitis Schulterregion
M86.02	Akute hämatogene Osteomyelitis Oberarm	M86.82	Sonstige Osteomyelitis Oberarm
M86.03	Akute hämatogene Osteomyelitis Unterarm	M86.83	Sonstige Osteomyelitis Unterarm
M86.04	Akute hämatogene Osteomyelitis Hand	M86.84	Sonstige Osteomyelitis Hand
M86.05	Akute hämatogene Osteomyelitis Becken/OS	M86.85	Sonstige Osteomyelitis Beckenregion/Oberschenkel
M86.06	Akute hämatogene Osteomyelitis Unterschenkel	M86.86	Sonstige Osteomyelitis Unterschenkel
M86.07	Akute hämatogene Osteomyelitis Knöchel/Fuss	M86.87	Sonstige Osteomyelitis Knöchel/Fuss
M86.08	Akute hämatogene Osteomyelitis, sonst Lok	M86.88	Sonstige Osteomyelitis, sonstige Lokalisation
M86.09	Akute hämatogene Osteomyelitis, nnbez Lok	M86.89	Sonstige Osteomyelitis, nnbez Lokalisationen

M86.90	Osteomyelitis, nnbez, mehrere Lokalisationen	M90.05	Knochentuberkulose Beckenregion u Oberschenkel
M86.91	Osteomyelitis, nnbez, Schulterregion	M90.06	Knochentuberkulose Unterschenkel
M86.92	Osteomyelitis, nnbez, Oberarm	M90.07	Knochentuberkulose Knöchel u Fuss
M86.93	Osteomyelitis, nnbez, Unterarm	M90.08	Knochentuberkulose, sonstige Lokalisation
M86.94	Osteomyelitis, nnbez, Hand	M90.09	Knochentuberkulose, nnbez Lokalisationen
M86.95	Osteomyelitis, nnbez, Beckenregion/Oberschenkel	M90.10	Periostitis b sonst aokl Inf-KH, mehrere Lok
M86.96	Osteomyelitis, nnbez, Unterschenkel	M90.11	Periostitis b sonst aokl Inf-KH, Schulterregion
M86.97	Osteomyelitis, nnbez, Knöchel/Fuss	M90.12	Periostitis b sonst aokl Inf-KH, Oberarm
M86.98	Osteomyelitis, nnbez, sonstige Lokalisation	M90.13	Periostitis b sonst aokl Inf-KH, Unterarm
M86.99	Osteomyelitis, nnbez, nnbez Lokalisationen	M90.14	Periostitis b sonst aokl Inf-KH, Hand
M87.02	Idiopath aseptische Knochennekrose Oberarm	M90.15	Periostitis b sonst aokl Inf-KH, Becken/OS
M87.05	Idiopath aseptische Knochennekrose Becken/OS	M90.16	Periostitis b sonst aokl Inf-KH, Unterschenkel
M87.06	Idiopath aseptische Knochennekrose Unterschenkel	M90.17	Periostitis b sonst aokl Inf-KH, Knöchel/Fuss
M87.07	Idiopath aseptische Knochennekrose Knöchel/Fuss	M90.18	Periostitis b sonst aokl Inf-KH, sonst Lok
M87.09	Idiopath aseptische Knochennekrose, nnbez Lok	M90.19	Periostitis b sonst aokl Inf-KH, nnbez Lok
M87.10	Knochennekrose d Arzneimittel, mehrere Lok	M90.20	Osteopathie b sonst aokl Inf-KH, mehrere Lok
M87.11	Knochennekrose d Arzneimittel Schulterregion	M90.21	Osteopathie b sonst aokl Inf-KH, Schulterregion
M87.12	Knochennekrose d Arzneimittel Oberarm	M90.22	Osteopathie b sonst aokl Inf-KH, Oberarm
M87.13	Knochennekrose d Arzneimittel Unterarm	M90.23	Osteopathie b sonst aokl Inf-KH, Unterarm
M87.14	Knochennekrose d Arzneimittel Hand	M90.24	Osteopathie b sonst aokl Inf-KH, Hand
M87.15	Knochennekrose d Arzneimittel Becken/Oberschenkel	M90.25	Osteopathie b sonst aokl Inf-KH, Becken/OS
M87.16	Knochennekrose d Arzneimittel Unterschenkel	M90.26	Osteopathie b sonst aokl Inf-KH, Unterschenkel
M87.17	Knochennekrose d Arzneimittel Knöchel/Fuss	M90.27	Osteopathie b sonst aokl Inf-KH, Knöchel/Fuss
M87.18	Knochennekrose d Arzneimittel, sonst Lok	M90.28	Osteopathie b sonst aokl Inf-KH, sonst Lok
M87.19	Knochennekrose d Arzneimittel, nnbez Lok	M90.29	Osteopathie b sonst aokl Inf-KH, nnbez Lok
M87.20	Knochennekrose d vorangegang Trauma, mehrere Lok	M90.70	Knochenfraktur b Neubildungen, mehrere Lok
M87.21	Knochennekrose d vorangegang Trauma Schulterregion	M90.71	Knochenfraktur b Neubildungen, Schulterregion
M87.22	Knochennekrose d vorangegang Trauma Oberarm	M90.72	Knochenfraktur b Neubildungen, Oberarm
M87.23	Knochennekrose d vorangegang Trauma Unterarm	M90.73	Knochenfraktur b Neubildungen, Unterarm
M87.24	Knochennekrose d vorangegang Trauma Hand	M90.74	Knochenfraktur b Neubildungen, Hand
M87.25	Knochennekrose d vorangegang Trauma Becken/OS	M90.75	Knochenfraktur b Neubildungen, Becken/OS
M87.26	Knochennekrose d vorangegang Trauma Unterschenkel	M90.76	Knochenfraktur b Neubildungen, Unterschenkel
M87.27	Knochennekrose d vorangegang Trauma Knöchel/Fuss	M90.77	Knochenfraktur b Neubildungen, Knöchel/Fuss
M87.28	Knochennekrose d vorangegang Trauma, sonst Lok	M90.78	Knochenfraktur b Neubildungen, sonst Lok
M87.29	Knochennekrose d vorangegang Trauma, nnbez Lok	M90.79	Knochenfraktur b Neubildungen, nnbez Lok
M87.30	Sonst sek Knochennekrose, mehrere Lok	M96.6	Kn-Fx nach Einsetzen orthop Impl/GelProthese/KnPlatte
M87.31	Sonst sek Knochennekrose Schulterregion	M96.80	Elektiv offen belassenes Sternum n thoraxchir Eingriff
M87.32	Sonst sek Knochennekrose Oberarm	M96.81	Instabiler Thorax nach thoraxchirurgischem Eingriff
M87.33	Sonst sek Knochennekrose Unterarm	M96.88	Sonst KH Muskel-Skelett-System nach med Massn
M87.34	Sonst sek Knochennekrose Hand	M96.9	KH Muskel-Skelett-Systems nach med Massn, nnbez
M87.35	Sonst sek Knochennekrose Becken/OS	N03.6	Chron nephrit Synd, Ddense-deposit-KH
M87.36	Sonst sek Knochennekrose Unterschenkel	N04.0	Nephrotisches Synd, minimale glomeruläre Läsion
M87.37	Sonst sek Knochennekrose Knöchel/Fuss	N04.1	Nephrotisches Synd, fokale/segment glomerul Läsionen
M87.38	Sonst sek Knochennekrose, sonst Lok	N04.2	Nephrotisches Synd, diffuse membranöse GN
M87.39	Sonst sek Knochennekrose, nnbez Lok	N04.3	Nephrotisches Synd, diffuse mesangioproliferative GN
M87.80	Sonstige Knochennekrose, mehrere Lokalisationen	N04.4	Nephrotisches Synd, diffuse endokapillär-proliferative GN
M87.81	Sonstige Knochennekrose Schulterregion	N04.5	Nephrotisches Synd, diffuse mesangiokapilläre GN
M87.82	Sonstige Knochennekrose Oberarm	N04.6	Nephrotisches Syndrom, Ddense-deposit-Krankheit
M87.83	Sonstige Knochennekrose Unterarm	N04.7	Nephrotisches Synd, GN m diffuser Halbmondbildung
M87.84	Sonstige Knochennekrose Hand	N04.8	Nephrotisches Synd, sonst morphol Veränderungen
M87.85	Sonstige Knochennekrose Beckenregion/OS	N04.9	Nephrotisches Synd, Art morphol Veränderung nnbez
M87.86	Sonstige Knochennekrose Unterschenkel	N08.3	Glomeruläre KH b Diabetes mellitus
M87.87	Sonstige Knochennekrose Knöchel/Fuss	N10	Akute tubulointerstitielle Nephritis
M87.88	Sonstige Knochennekrose, sonstige Lokalisation	N12	Tubulointerstitielle Nephritis, n als akut od chron bez
M87.89	Sonstige Knochennekrose, nnbez Lokalisationen	N13.5	Abknickung u Striktur Ureters oh Hydronephrose
M87.90	Knochennekrose, nnbez, mehrere Lokalisationen	N13.8	Sonst obstruktive Uropathie u Refluxuropathie
M87.91	Knochennekrose, nnbez, Schulterregion	N13.9	Obstruktive Uropathie u Refluxuropathie, nnbez
M87.92	Knochennekrose, nnbez, Oberarm	N15.10	Nierenabszess
M87.93	Knochennekrose, nnbez, Unterarm	N15.11	Perinephritischer Abszess
M87.94	Knochennekrose, nnbez, Hand	N17.0	Akutes Nierenversagen m Tubulusnekrose
M87.95	Knochennekrose, nnbez, Beckenreg/Oberschenkel	N17.1	Akutes Nierenversagen m akuter Rindennekrose
M87.96	Knochennekrose, nnbez, Unterschenkel	N17.2	Akutes Nierenversagen m Marknekrose
M87.97	Knochennekrose, nnbez, Knöchel/Fuss	N17.8	Sonstiges akutes Nierenversagen
M87.98	Knochennekrose, nnbez, sonstige Lokalisation	N17.9	Akutes Nierenversagen, nnbez
M87.99	Knochennekrose, nnbez, nnbez Lokalisationen	N18.1	Chron Nierenkrankheit, Stadium 1
M90.00	Knochentuberkulose, mehrere Lokalisationen	N18.2	Chron Nierenkrankheit, Stadium 2
M90.01	Knochentuberkulose Schulterregion	N18.3	Chron Nierenkrankheit, Stadium 3
M90.02	Knochentuberkulose Oberarm	N18.4	Chron Nierenkrankheit, Stadium 4
M90.03	Knochentuberkulose Unterarm	N18.80	Einseitige chron Nierenfunktionsstörung
M90.04	Knochentuberkulose Hand	N18.89	Sonst chron Nierenkrankheit, Stadium nnbez

N18.9	Chronische Nierenkrankheit, nicht näher bezeichnet	P27.1	Bronchopulmonale Dysplasie m U in Perinatalperiode
N19	Nnbez Niereninsuffizienz	P27.8	Sonst chron AtemwegskH m U in Perinatalperiode
N20.0	Nierenstein	P27.9	Nnbez chron AtemwegskH m U in Perinatalperiode
N20.2	Nierenstein u Ureterstein gleichzeitig	P28.5	Respiratorisches Versagen b Neugeborenen
N25.1	Renaler Diabetes insipidus	P29.0	Herzinsuffizienz b Neugeborenen
N28.0	Ischämie/Infarkt Niere	P35.0	Rötelnembryopathie
N32.1	Vesikointestinalfistel	P35.1	Angeborene Zytomegalie
N32.2	Harnblasenfistel, aonkl	P35.2	Angeborene Infektion d Herpesviren [Herpes simplex]
N32.3	Harnblasendivertikel	P35.3	Angeborene Virushepatitis
N32.4	Harnblasenruptur, nichttraumatisch	P35.8	Sonstige angeborene Viruskrankheiten
N34.0	Harnröhrenabszess	P35.9	Angeborene Viruskrankheit, nnbez
N35.8	Sonstige Harnröhrenstriktur	P36.0	Sepsis b Neugeborenen d Streptokokken, Gruppe B
N36.0	Harnröhrenfistel	P36.1	Sepsis b Neugeborenen d sonst u nbez Streptokokken
N36.1	Harnröhrendivertikel	P36.2	Sepsis b Neugeborenen d Staphylococcus aureus
N39.0	Harnwegsinfektion, Lokalisation nnbez	P36.3	Sepsis b Neugeborenen d so u nbez Staphylokokken
N43.1	Infizierte Hydrozele	P36.4	Sepsis b Neugeborenen d Escherichia coli
N44.0	Hodentorsion	P36.5	Sepsis b Neugeborenen d Anaerobier
N44.1	Hydatidentorsion	P36.8	Sonstige bakterielle Sepsis b Neugeborenen
N45.0	Orchitis, Epididymitis u Epididymoorchitis m Absz	P36.9	Bakterielle Sepsis b Neugeborenen, nnbez
N76.4	Abszess Vulva	P37.0	Angeborene Tuberkulose
N82.0	Vesikovaginalfistel	P37.1	Angeborene Toxoplasmose
N82.1	Sonst Fisteln zw weibl Harn- u Genitaltrakt	P37.2	Neugeborenenlisteriose (disseminiert)
N82.2	Fistel zw Vagina u Dünndarm	P37.3	Angeborene Malaria tropica
N82.3	Fistel zw Vagina u Dickdarm	P37.4	Sonstige angeborene Malaria
N82.4	Sonst Fisteln zw weiblichem Genital- u Darmtrakt	P37.8	Sonst nbez angeborene infektiöse u parasitäre KH
N82.5	Fisteln zw weiblichem Genitaltrakt u Haut	P37.9	Angeborene infektiöse od parasitäre KH, nnbez
N82.8	Sonstige Fisteln weiblicher Genitaltrakt	P52.0	Intraventrik (nichttraumat) Blutg 1. Grad Fetus/Neugeb
N82.9	Fistel weiblicher Genitaltrakt, nnbez	P52.1	Intraventrik (nichttraumat) Blutg 2. Grad Fetus/Neugeb
N83.5	Torsion Ovar, Ovarstiel u Tuba uterina	P52.2	Intraventrik (nichttraumat) Blutg 3. Grad Fetus/Neugeb
N99.1	Harnröhrenstriktur nach med Massnahmen	P52.3	Nnbez intraventrik (nichttraumat) Blutung Fetus/Neugeb
P02.1	Schädig Fetus/Neugeb d so Formen Plazentalösung/-blutg	P52.5	Subarachn Blutung (nichttraumat) Fetus/Neugeb
P03.1	Schäd Fet/Ngb d so Lag-/Halt-/EinstAnom/Missv Weh/E	P53	Hämorrhagische KH b Feten u Neugeborenen
P04.0	Schäd Fet/Ngb d Anästh/Analg Mutter w Schw/Weh/Entb	P54.4	Nebennierenblutung b Neugeborenen
P10.0	Subdurale Blutung d Geburtsverletzung	P56.0	Hydrops fetalis d Isoimmunisierung
P10.1	Zerebrale Blutung d Geburtsverletzung	P56.9	Hydrops fetalis d so u nbez hämolytische KH
P10.2	Intraventrikuläre Blutung d Geburtsverletzung	P57.0	Kernikterus d Isoimmunisierung
P10.3	Subarachnoidale Blutung d Geburtsverletzung	P57.8	Sonstiger nbez Kernikterus
P10.4	Tentoriumriss d Geburtsverletzung	P57.9	Kernikterus, nnbez
P10.8	So intrakran Verletz u Blutg d Geburtsverletzung	P59.1	Gallepfropf-Syndrom
P10.9	Nnbez intrakran Verletz u Blutg d Geburtsverletzung	P59.2	Neugeborenenikterus d so u nbez Leberzellschädigung
P11.1	Sonst nbez Hirnschädigung d Geburtsverletzung	P60	Disseminierte intravasale Gerinnung Fetus/Neugeb
P11.2	Nnbez Hirnschädigung d Geburtsverletzung	P61.0	Transitorische Thrombozytopenie b Neugeborenen
P15.6	Adiponecrosis subcut neonat d Geburtsverletzung	P70.0	Syndrom Kind Mutter m gestationsbed DM
P20.0	Intraut Hypoxie, erstmals vor Wehenbeginn festgestellt	P70.1	Syndrom Kind diabetische Mutter
P22.0	Atemnotsynd [Respiratory distress synd] Neugeborenes	P70.2	Diabetes mellitus b Neugeborenen
P23.0	Angeborene Pneumonie d Viren	P72.1	Transitorische Hyperthyreose b Neugeborenen
P23.1	Angeborene Pneumonie d Chlamydien	P77	Enterocolitis necroticans Fetus/Neugeborenes
P23.2	Angeborene Pneumonie d Staphylokokken	P78.0	Darmp perforation in Perinatalperiode
P23.3	Angeborene Pneumonie d Streptokokken, Gruppe B	P78.1	Sonstige Peritonitis b Neugeborenen
P23.4	Angeborene Pneumonie d Escherichia coli	P83.0	Sclerema neonatorum
P23.5	Angeborene Pneumonie d Pseudomonasarten	P83.2	Hydrops fetalis, nicht d hämolytische KH bedingt
P23.6	Angeborene Pneumonie d sonstige Bakterien	P90	Krämpfe b Neugeborenen
P23.8	Angeborene Pneumonie d sonstige Erreger	P94.0	Transitorische Myasthenia gravis b Neugeborenen
P23.9	Angeborene Pneumonie, nnbez	P94.2	Angeborene Muskelhypotonie
P24.0	Mekoniumaspiration d Neugeborene	P96.0	Angeborene Niereninsuffizienz
P24.1	Fruchtwasser- u Schleimaspiration d Neugeborene	P96.1	EntzugSympt Neugeb b Einn abh-erz AM/Drogen d Mutter
P24.2	Blutaspiration d Neugeborene	P96.2	EntzugsSympt b therapeut Anwendung v AM Neugeb
P24.3	Aspiration von Milch u regurgitierter Nahrung d Neugeb	Q00.0	Anecephalie
P24.8	Sonst Aspirationssyndrome b Neugeborenen	Q00.1	Kraniorhachischisis
P24.9	Aspirationssyndrom b Neugeborenen, nnbez	Q00.2	Inienezephalie
P25.0	Interstitielles Emphysem m Ursprung in Perinatalperiode	Q01.0	Frontale Enzephalozele
P25.1	Pneumothorax m U in Perinatalperiode	Q01.1	Nasofrontale Enzephalozele
P25.2	Pneumomediastinum m U in Perinatalperiode	Q01.2	Okzipitale Enzephalozele
P25.3	Pneumoperikard m U in Perinatalperiode	Q01.8	Enzephalozele sonstiger Lokalisationen
P25.8	So Zustände iVm interstit Emphysem m U in PerinatPer	Q01.9	Enzephalozele, nnbez
P26.0	Tracheobronchiale Blutg m U in Perinatalperiode	Q03.0	Fehlbildungen Aquaeductus cerebri
P26.1	Massive Lungenblutung m U in Perinatalperiode	Q03.1	Atresie Apertura mediana/Apertura laterales 4 Ventrikel
P26.8	Sonst Lungenblutung m U in Perinatalperiode	Q03.8	Sonstiger angeborener Hydrozephalus
P26.9	Nnbez Lungenblutung m U in Perinatalperiode	Q03.9	Angeborener Hydrozephalus, nnbez
P27.0	Mikity-Wilson-Syndrom	Q04.0	Angeborene Fehlbildungen Corpus callosum



Q04.1	Arrhinenzephalie	Q28.28	Sonst angeborene art-ven Fehlbild d zerebralen Gefässe
Q04.2	Holoprosenzephalie-Syndrom	Q28.29	Angeborene art-ven Fehlbild d zerebr Gefässe, nnbez
Q04.3	Sonstige Reduktionsdeformitäten Gehirn	Q28.30	Angeborenes Aneurysma der zerebralen Gefässe
Q04.4	Septooptische Dysplasie	Q28.31	Angeborene Fistel der zerebralen Gefässe
Q04.5	Megalenzephalie	Q28.38	Sonstige angeborene Fehlbildungen der zerebralen Gefässe
Q04.6	Angeborene Gehirnzysten	Q28.39	Angeborene Fehlbildung d zerebr Gefässe, nnbez
Q04.8	Sonst nbez angeborene Fehlbildungen Gehirn	Q30.0	Choanalatresie
Q05.0	Zervikale Spina bifida m Hydrozephalus	Q31.0	Kehlkopfsegel
Q05.1	Thorakale Spina bifida m Hydrozephalus	Q31.1	Angeborene subglottische Stenose
Q05.2	Lumbale Spina bifida m Hydrozephalus	Q31.2	Hypoplasie Kehlkopf
Q05.3	Sakrale Spina bifida m Hydrozephalus	Q31.3	Laryngozele (angeboren)
Q05.4	Nnbez Spina bifida m Hydrozephalus	Q31.5	Angeb Laryngomalazie
Q05.5	Zervikale Spina bifida oh Hydrozephalus	Q31.8	Sonst angeborene Fehlbildung Kehlkopf
Q05.6	Thorakale Spina bifida oh Hydrozephalus	Q31.9	Angeborene Fehlbildung Kehlkopf, nnbez
Q05.7	Lumbale Spina bifida oh Hydrozephalus	Q32.0	Angeborene Tracheomalazie
Q05.8	Sakrale Spina bifida oh Hydrozephalus	Q32.1	Sonstige angeborene Fehlbildungen Trachea
Q05.9	Spina bifida, nnbez	Q32.2	Angeborene Bronchomalazie
Q06.0	Amyelie	Q32.3	Angeborene Bronchusstenose
Q06.1	Hypoplasie u Dysplasie Rückenmark	Q32.4	Sonst angeborene Fehlbildung Bronchien
Q06.2	Diastematomyelie	Q33.0	Angeborene Zystenlunge
Q06.3	Sonst angeborene Fehlbildung Cauda equina	Q33.2	Lungensequestration (angeboren)
Q06.4	Hydromyelie	Q33.3	Agenesie Lunge
Q06.8	Sonst nbez angeborene Fehlbildungen RM	Q33.4	Angeborene Bronchiektasie
Q07.0	Arnold-Chiari-Syndrom	Q33.6	Hypoplasie u Dysplasie Lunge
Q15.0	Angeborenes Glaukom	Q37.0	Spalte harter Gaumen m beidseitiger Lippenspalte
Q20.0	Truncus arteriosus communis	Q37.1	Spalte harter Gaumen m einseitiger Lippenspalte
Q20.1	Re Doppelausstromventrikel [Double outlet right ventricle]	Q37.2	Spalte weicher Gaumen m beidseitiger Lippenspalte
Q20.2	Linker Doppelausstromventrikel [Double outlet left ventricle]	Q37.3	Spalte weicher Gaumen m einseitiger Lippenspalte
Q20.3	Diskordante ventrikuloarterielle Verbindung	Q37.4	Spalte harter/weicher Gaumen m beidseitiger Lippenspalte
Q20.4	Doppeleinströmventrikel [Double inlet ventricle]	Q37.5	Spalte harter/weicher Gaumen m einseitiger Lippenspalte
Q20.5	Diskordante atrioventrikuläre Verbindung	Q37.8	Gaumenspalte, nnbez, m beidseitiger Lippenspalte
Q21.1	Vorhofseptumdefekt	Q37.9	Gaumenspalte, nnbez, m einseitiger Lippenspalte
Q21.2	Defekt Vorhof- u Kammerseptum	Q38.7	Schlundtasche
Q21.3	Fallot-Tetralogie	Q39.0	Ösophagusatresie oh Fistel
Q21.4	Aortopulmonaler Septumdefekt	Q39.1	Ösophagusatresie m Ösophagotrachealfistel
Q22.0	Pulmonalklappenatresie	Q39.2	Angeborene Ösophagotrachealfistel o Atresie
Q22.1	Angeborene Pulmonalklappenstenose	Q39.3	Angeborene Ösophagusstenose u -striktur
Q22.4	Angeborene Trikuspidalklappenstenose	Q39.4	Ösophagusmembran
Q22.5	Ebstein-Anomalie	Q41.0	Angeb(s) Fehlen, Atresie u Stenose Duodenum
Q22.6	Hypoplastisches Rechtsherzsyndrom	Q41.1	Angeb(s) Fehlen, Atresie u Stenose Jejunum
Q22.8	Sonst angeborene Fehlbildung Trikuspidalklappe	Q41.2	Angeb(s) Fehlen, Atresie u Stenose Ileum
Q22.9	Angeborene Fehlbildung Trikuspidalklappe, nnbez	Q41.8	Angeb(s) Fehlen, Atresie u Stenose so nbez Teile Dünndarm
Q23.0	Angeborene Aortenklappenstenose	Q41.9	Angeb(s) Fehlen, Atresie u Stenose Dünndarm, Teil nnbez
Q23.1	Angeborene Aortenklappeninsuffizienz	Q42.0	Angeb(s) Fehlen, Atresie u Stenose Rektum m Fistel
Q23.2	Angeborene Mitralklappenstenose	Q42.1	Angeb(s) Fehlen, Atresie u Stenose Rektum oh Fistel
Q23.3	Angeborene Mitralklappeninsuffizienz	Q42.2	Angeb(s) Fehlen, Atresie u Stenose Anus m Fistel
Q23.4	Hypoplastisches Linksherzsyndrom	Q42.3	Angeb(s) Fehlen, Atresie u Stenose Anuss oh Fistel
Q23.8	Sonst angeborene Fehlbildung Aorten- u Mitralklappe	Q42.8	Angeb(s) Fehlen, Atresie u Stenose sonst Teile Dickdarm
Q23.9	Angeborene Fehlbildung Aorten- u Mitralklappe, nnbez	Q42.9	Angeb(s) Fehlen, Atresie u Stenose Dickdarm, Teil nnbez
Q24.2	Cor triatriatum	Q43.0	Meckel-Divertikel
Q24.3	Infundibuläre Pulmonalstenose	Q43.1	Hirschsprung-KH
Q24.4	Angeborene subvalvuläre Aortenstenose	Q43.2	Sonstige angeborene Funktionsstörung Kolon
Q24.5	Fehlbildung Koronargefässe	Q43.3	Angeborene Fehlbildungen, die Darmfixation betreffen
Q24.6	Angeborener Herzblock	Q44.2	Atresie Gallengänge
Q24.8	Sonst nbez angeborene Fehlbildungen Herz	Q44.3	Angeborene Stenose u Striktur Gallengänge
Q25.1	Koarktation Aorta	Q44.6	Zystische Leberkrankheit [Zystenleber]
Q25.2	Atresie Aorta	Q44.7	Sonstige angeborene Fehlbildungen Leber
Q25.3	Stenose Aorta (angeboren)	Q45.0	Agenesie, Aplasie u Hypoplasie Pankreas
Q26.2	Totale Fehleinmündung Lungenvenen	Q45.1	Pancreas anulare
Q26.3	Partielle Fehleinmündung Lungenvenen	Q45.2	Angeborene Pankreaszyste
Q28.00	Angeborenes art-ven Aneurysma der präzerebr Gefässe	Q45.3	Sonst angeb Fehlbild Pankreas u Ductus pancreaticus
Q28.01	Angeborene arteriovenöse Fistel der präzerebralen Gefässe	Q56.0	Hermaphroditismus, aonkl
Q28.08	Sonst angeb art-ven Fehlbildg d präzerebralen Gefässe	Q56.1	Pseudohermaphroditismus masculinus, aonkl
Q28.09	Angeborene art-ven Fehlbildg d präzerebr Gefässe, nnbez	Q56.2	Pseudohermaphroditismus femininus, aonkl
Q28.10	Angeborenes Aneurysma der präzerebralen Gefässe	Q56.3	Pseudohermaphroditismus, nnbez
Q28.11	Angeborene Fistel der präzerebralen Gefässe	Q56.4	Unbestimmtes Geschlecht, nnbez
Q28.18	Sonst angeborene Fehlbildg d präzerebralen Gefässe	Q60.0	Nierenagenesie, einseitig
Q28.19	Angeborene Fehlbildung d präzerebralen Gefässe, nnbez	Q60.1	Nierenagenesie, beidseitig
Q28.20	Angeborenes art-ven Aneurysma d zerebralen Gefässe	Q60.2	Nierenagenesie, nnbez
Q28.21	Angeborene arteriovenöse Fistel der zerebralen Gefässe	Q60.3	Nierenhypoplasie, einseitig

Q60.4	Nierenhypoplasie, beidseitig	Q89.7	Multiple angeborene Fehlbildungen, aonkl
Q60.5	Nierenhypoplasie, nnbez	Q89.8	Sonstige nbez angeborene Fehlbildungen
Q60.6	Potter-Syndrom	Q90.0	Trisomie 21, meiotische Non-disjunction
Q61.1	Polyzyst Niere, autosom-rez	Q90.1	Trisomie 21, Mosaik (mitotische Non-disjunction)
Q64.1	Ekstrophie Harnblase	Q90.2	Trisomie 21, Translokation
Q64.2	Angeborene Urethralklappen im hinteren Teil Harnröhre	Q90.9	Down-Syndrom, nnbez
Q64.3	So Atresie u (angeb) Stenose Urethra u Harnblasenhals	Q91.0	Trisomie 18, meiotische Non-disjunction
Q74.3	Arthrogryposis multiplex congenita	Q91.1	Trisomie 18, Mosaik (mitotische Non-disjunction)
Q75.0	Kraniosynostose	Q91.2	Trisomie 18, Translokation
Q75.1	Dysostosis craniofacialis	Q91.3	Edwards-Syndrom, nnbez
Q75.2	Hypertelorismus	Q91.4	Trisomie 13, meiotische Non-disjunction
Q75.3	Makrozephalie	Q91.5	Trisomie 13, Mosaik (mitotische Non-disjunction)
Q75.4	Dysostosis mandibulofacialis	Q91.6	Trisomie 13, Translokation
Q75.5	Okulo-mandibulo-faziales Syndrom	Q91.7	Patau-Syndrom, nnbez
Q75.8	So nbez angeb Fehlbild Schädel-/Gesichtsschädelknochen	Q92.0	Vollständige Trisomie, meiotische Non-disjunction
Q75.9	Angeb Fehlbild Schädel-/Gesichtsschädelknochen, nnbez	Q92.1	Vollständige Trisomie, Mosaik (mitotische Non-disjunction)
Q76.1	Klippel-Feil-Syndrom	Q92.2	Partielle Trisomie, Majorform
Q77.0	Achondrogenesie	Q92.3	Partielle Trisomie, Minorform
Q77.1	Thanatophore Dysplasie	Q92.4	Chromosomenduplikat nur in Prometaphase sichtbar
Q77.2	Kurzripp-Polydaktylie-Syndrome	Q92.5	Chromosomenduplikat m so komplexen Rearrangements
Q77.3	Chondrodysplasia-punctata-Syndrome	Q92.6	Überzählige Marker-Chromosomen
Q77.4	Achondroplasie	Q92.7	Triploidie u Polyploidie
Q77.5	Diastrophische Dysplasie	Q92.8	Sonst nbez Trisomien u partielle Trisomien Autosomen
Q77.6	Chondroektodermale Dysplasie	Q92.9	Trisomie u partielle Trisomie Autosomen, nnbez
Q77.7	Dysplasia spondyloepiphysaria	Q93.0	Vollständige Monosomie, meiotische Non-disjunction
Q77.8	So Osteochondrodysp m WachstStör Röhrenkn u WS	Q93.1	Vollst Monosomie, Mosaik (mitotische Non-disjunction)
Q77.9	Osteochondrodysp m WachstStör Röhrenkn u WS, nnbez	Q93.2	Ringchromosomen u dizentrische Chromosomen
Q78.0	Osteogenesis imperfecta	Q93.3	Deletion kurzer Arm Chromosom 4
Q78.1	Polyostot fibrös Dysplas [Jaffé-Lichtenstein-Synd]	Q93.4	Deletion kurzer Arm Chromosom 5
Q78.2	Marmorknochenkrankheit	Q93.5	Sonstige Deletionen Chromosomenteil
Q78.3	Progrediente diaphysäre Dysplasie	Q93.6	Deletionen, nur in Prometaphase sichtbar
Q78.4	Enchondromatose	Q93.7	Deletionen m so komplexen Rearrangements
Q78.6	Angeborene multiple Exostosen	Q93.8	Sonstige Deletionen Autosomen
Q78.9	Osteochondrodysplasie, nnbez	Q93.9	Deletion Autosomen, nnbez
Q79.0	Angeborene Zwerchfellhernie	Q95.2	Balanciert Rearrangement Autosomen b abn Individuum
Q79.1	Sonst angeborene Fehlbildung Zwerchfell	Q95.3	Balanc Rearrangement Gonosom/Autosom b abn Individuum
Q79.2	Exomphalus	Q95.4	Individuen m Marker-Heterochromatin
Q79.3	Gastroschisis	Q95.5	Individuen m autosomaler Bruchstelle
Q79.4	Bauchdeckenaplasie-Syndrom	Q95.8	So balanciert Chromosom-Rearrangement u Strukt-Marker
Q79.5	Sonst angeborene Fehlbildung Bauchdecke	Q95.9	Balanciert Chromosom-Rearrangement u Strukt-Marker, nnbez
Q79.6	Ehlers-Danlos-Syndrom	Q99.0	Chimäre 46,XX/46,XY
Q80.0	Ichthyosis vulgaris	Q99.1	Hermaphroditismus verus mit Karyotyp 46,XX
Q80.1	X-chromosomal-rezessive Ichthyosis	Q99.2	Fragiles X-Chromosom
Q80.2	Lamelläre Ichthyosis	R02	Gangrän, aonkl
Q80.3	Bullöse kongenitale ichthyosiforme Erythrodermie	R16.2	Hepatomegalie verbunden m Splenomegalie, aonkl
Q80.4	Ichthyosis congenita gravis [Harlekinfetus]	R29.1	Meningismus
Q80.8	Sonstige Ichthyosis congenita	R40.2	Koma, nnbez
Q80.9	Ichthyosis congenita, nnbez	R56.8	So u nnbez Krämpfe
Q81.0	Epidermolysis bullosa simplex	S01.35	Offene Wunde, Tuba auditiva
Q81.1	Epidermolysis bullosa atrophicans gravis	S01.36	Offene Wunde, Gehörknöchelchen
Q81.2	Epidermolysis bullosa dystrophica	S01.37	Offene Wunde, Trommelfell
Q81.8	Sonstige Epidermolysis bullosa	S01.38	Offene Wunde, Innenohr
Q81.9	Epidermolysis bullosa, nnbez	S01.39	Offene Wunde, sonst u mehrere Teile Ohr Gehörstrukturen
Q82.4	Ektodermale Dysplasie (anhidrotisch)	S01.50	Offene Wunde, Mund, Teil nnbez
Q85.0	Neurofibromatose (nicht bösartig)	S01.52	Offene Wunde, Wangenschleimhaut
Q85.1	Tuberöse (Hirn-) Sklerose	S01.53	Offene Wunde, Zahnfleisch (Processus alveolaris)
Q85.8	Sonstige Phakomatosen, aonkl	S01.54	Offene Wunde, Zunge u Mundboden
Q85.9	Phakomatose, nnbez	S01.55	Offene Wunde, Gaumen
Q86.1	Antiepileptika-Embryopathie	S01.59	Offene Wunde, sonstige u mehrere Teile Lippe u Mundhöhle
Q86.2	Warfarin-Embryopathie	S02.0	Schädeldachfraktur
Q86.8	Sonst angeborene Fehlbildungssynd bek äussere Ursachen	S02.1	Schädelbasisfraktur
Q87.0	Angeb FehlbildSynd m vorwiegender Beteiligung Gesicht	S02.2	Nasenbeinfraktur
Q87.1	Angeb FehlbildSynd vorw m Kleinwuchs einherg	S02.3	Fraktur Orbitaboden
Q87.2	Angeb FehlbildSynd m vorwiegend Beteiligung Extrem	S02.4	Fraktur Jochbein u Oberkiefer
Q87.3	Angeb FehlbSynd m verm GewWachstum früh Kindesalter	S02.60	Unterkieferfraktur, Teil nnbez
Q87.4	Marfan-Syndrom	S02.61	Unterkieferfraktur, Processus condylaris
Q87.5	Sonst angeb FehlbildSynd m sonst Skelettveränderungen	S02.62	Unterkieferfraktur, Subkondylär
Q87.8	Sonst nbez angeborene Fehlbildungssynde, aonkl	S02.63	Unterkieferfraktur, Processus coronoideus
Q89.1	Angeborene Fehlbildungen Nebenniere	S02.64	Unterkieferfraktur, Ramus mandibulae, nnbez
Q89.4	Siamesische Zwillinge	S02.65	Unterkieferfraktur, Angulus mandibulae

S02.66	Unterkieferfraktur, Symphysis mandibulae	S14.13	Sonst inkompl QS-Verletzt, zervikal RM
S02.67	Unterkieferfraktur, Pars alveolaris	S14.2	Verletzung Nervenwurzeln Halswirbelsäule
S02.68	Unterkieferfx, Corpus mandibulae, sonst u nnbez Teile	S14.3	Verletzung Plexus brachialis
S02.69	Unterkieferfraktur, mehrere Teile	S14.5	Verletzung zervikaler sympathischer Nerven
S05.2	Rissverletzt/Ruptur Auge m Prolaps/Verlust intraok Gewebe	S14.70	Verletzung zervikales RM, Höhe nnbez
S05.3	Rissverletzt Auge ohne Prolaps/Verlust intraok Gewebe	S14.71	Verletzung Rückenmark, C1
S05.4	Penetrierende Wunde d Orbita m/oh Fremdkörper	S14.72	Verletzung Rückenmark, C2
S05.5	Penetrierende Wunde Augapfel m Fremdkörper	S14.73	Verletzung Rückenmark, C3
S05.6	Penetrierende Wunde Augapfel oh Fremdkörper	S14.74	Verletzung Rückenmark, C4
S05.7	Abriss Augapfel	S14.75	Verletzung Rückenmark, C5
S05.8	Sonstige Verletzungen Auge u Orbita	S14.76	Verletzung Rückenmark, C6
S06.0	Gehirnerschütterung	S14.77	Verletzung Rückenmark, C7
S06.1	Traumatisches Hirnödem	S14.78	Verletzung Rückenmark, C8
S06.20	Diffuse Hirn- u Kleinhirnverletzung, nnbez	S15.00	Verletzung A carotis, Teil nnbez
S06.21	Diffuse Hirnkontusionen	S15.01	Verletzung A carotis communis
S06.22	Diffuse Kleinhirnkontusionen	S15.02	Verletzung A carotis externa
S06.23	Multiple intrazerebrale u zerebellare Hämatome	S15.03	Verletzung A carotis interna
S06.28	Sonstige diffuse Hirn-/Kleinhirnverletzungen	S15.3	Verletzung V jugularis interna
S06.30	Umschriebene Hirn-/Kleinhirnverletzung, nnbez	S17.0	Zerquetschung Kehlkopf u Trachea
S06.31	Umschriebene Hirnkontusion	S17.8	Zerquetschung sonstiger Teile Hals
S06.32	Umschriebene Kleinhirnkontusion	S17.9	Zerquetschung Hals, Teil nnbez
S06.33	Umschriebenes zerebrales Hämatom	S21.1	Offene Wunde vordere Thoraxwand
S06.34	Umschriebenes zerebellares Hämatom	S21.2	Offene Wunde hintere Thoraxwand
S06.38	Sonst umschriebene Hirn-/Kleinhirnverletzungen	S21.7	Multiple offene Wunden Thoraxwand
S06.4	Epidurale Blutung	S21.80	Nnbez offene Wunde sonstiger Teile Thorax
S06.5	Traumatische subdurale Blutung	S21.83	Off Wunde (jed Teil Thorax) m Verbind zu intrathor Verletz
S06.6	Traumatische subarachnoidale Blutung	S21.87	Weichteilschaden I. Gr b off Fraktur od Lux Thorax
S06.70	Bewusstlos b SHT, < 30 Min	S21.88	Weichteilschaden II. Gr b off Fraktur od Lux Thorax
S06.71	Bewusstlos b SHT, 30 Min bis 24 Std	S21.89	Weichteilschaden III. Gr b of Fraktur od Lux Thorax
S06.72	Bewusstlos b SHT, > 24 h, m Rückk z vorh besteh BewGr	S21.9	Offene Wunde Thorax, Teil nnbez
S06.79	Bewusstlos b SHT, Dauer nnbez	S22.00	Fraktur Brustwirbel, Höhe nnbez
S06.8	Sonstige intrakranielle Verletzungen	S22.01	Fraktur Brustwirbel, T1 u T2
S06.9	Intrakranielle Verletzung, nnbez	S22.02	Fraktur Brustwirbel, T3 u T4
S07.0	Zerquetschung Gesicht	S22.03	Fraktur Brustwirbel, T5 u T6
S07.1	Zerquetschung Schädel	S22.04	Fraktur Brustwirbel, T7 u T8
S07.8	Zerquetschung sonstiger Teile Kopf	S22.05	Fraktur Brustwirbel, T9 u T10
S07.9	Zerquetschung Kopf, Teil nnbez	S22.06	Fraktur Brustwirbel, T11 u T12
S09.2	Traumatische Trommelfellruptur	S22.1	Multiple Frakturen Brustwirbelsäule
S09.9	Nnbez Verletzung Kopf	S22.2	Fraktur Sternum
S11.01	Offene Wunde: Kehlkopf	S22.40	Rippenserienfraktur, nnbez
S11.02	Offene Wunde: Trachea, Pars cervicalis	S22.41	Rippenserienfraktur, m Beteiligung erste Rippe
S11.1	Offene Wunde mit Beteiligung Schilddrüse	S22.44	Rippenserienfraktur, m Beteiligung vier u mehr Rippen
S11.21	Offene Wunde: Rachen	S22.5	Instabiler Thorax
S11.22	Offene Wunde: Ösophagus, Pars cervicalis	S23.0	Traumatische Ruptur thorakale Bandscheibe
S12.0	Fraktur 1. Halswirbel	S23.10	Luxation Brustwirbel, Höhe nnbez
S12.1	Fraktur 2. Halswirbel	S23.11	Luxation Brustwirbel, T1/T2 u T2/T3
S12.21	Fraktur 3. Halswirbel	S23.12	Luxation Brustwirbel, T3/T4 u T4/T5
S12.22	Fraktur 4. Halswirbel	S23.13	Luxation Brustwirbel, T5/T6 u T6/T7
S12.23	Fraktur 5. Halswirbel	S23.14	Luxation Brustwirbel, T7/T8 u T8/T9
S12.24	Fraktur 6. Halswirbel	S23.15	Luxation Brustwirbel, T9/T10 u T10/T11
S12.25	Fraktur 7. Halswirbel	S23.16	Luxation Brustwirbel, T11/T12
S12.7	Multiple Frakturen Halswirbelsäule	S23.17	Luxation Brustwirbel, T12/L1
S12.8	Fraktur sonstiger Teile im Bereich Hals	S24.0	Kontusion u Ödem thorakales Rückenmark
S12.9	Fraktur im Bereich Hals, Teil nnbez	S24.10	Verletzung thorakales Rückenmark, nnbez
S13.0	Traumatische Ruptur zervikale Bandscheibe	S24.11	Kompl QS-Verletzt thorakal RM
S13.10	Luxation Halswirbel, Höhe nnbez	S24.12	Inkompl QS-Verletzt thorakal RM
S13.11	Luxation Halswirbel, C1/C2	S24.2	Verletzung Nervenwurzeln Brustwirbelsäule
S13.12	Luxation Halswirbel, C2/C3	S24.4	Verletzung thorakaler sympathischer Nerven
S13.13	Luxation Halswirbel, C3/C4	S24.70	Verletzung thorakales RM, Höhe nnbez
S13.14	Luxation Halswirbel, C4/C5	S24.71	Verletzung Rückenmark, T1
S13.15	Luxation Halswirbel, C5/C6	S24.72	Verletzung Rückenmark, T2/T3
S13.16	Luxation Halswirbel, C6/C7	S24.73	Verletzung Rückenmark, T4/T5
S13.17	Luxation Halswirbel, C7/T1	S24.74	Verletzung Rückenmark, T6/T7
S13.18	Luxation Halswirbel, sonstige	S24.75	Verletzung Rückenmark, T8/T9
S13.2	Luxation sonst u nnbez Teile im Bereich Hals	S24.76	Verletzung Rückenmark, T10/T11
S13.3	Multiple Luxationen im Bereich Hals	S24.77	Verletzung Rückenmark, T12
S14.0	Kontusion Ödem zervikales Rückenmark	S25.0	Verletzung Aorta thoracica
S14.10	Verletzungen zervikales Rückenmark, nnbez	S25.1	Verletzung Truncus brachiocephalicus od A subclavia
S14.11	Komplette QS-Verletzt zervikal RM	S25.2	Verletzung V cava superior
S14.12	Zentr Halsmarkverletzt (inkompl QS-Verletzt)	S25.3	Verletzung V brachiocephalica od V subclavia

S26.0	Traumatisches Hämoperikard	S35.3	Verletzung V portae od V lienalis
S26.81	Prellung Herz	S35.4	Verletzung von Blutgefässen Niere
S26.82	Rissverletzung Herz oh Eröffnung Herzhöhle	S35.5	Verletzung von Blutgefässen Iliakalregion
S26.83	Rissverletzung Herz m Eröffnung Herzhöhle	S35.7	Verletzt mehr Blutgef in Höhe Abd LumbosakrGeg Becken
S26.88	Sonstige Verletzungen Herz	S35.8	Verletzung so Blutgef in Höhe Abd LumbosakrGeg Becken
S26.9	Verletzung Herz, nnbez	S35.9	Verletzung nnbez Blutgefäss in Höhe Abd Lumbosakr Becken
S27.0	Traumatischer Pneumothorax	S36.01	Hämatom Milz
S27.1	Traumatischer Hämatothorax	S36.02	Kapselriss Milz, o grösseren Einriss Parenchym
S27.2	Traumatischer Hämatothorax	S36.03	Rissverletzung Milz m Beteiligung Parenchym
S27.32	Rissverletzung Lunge	S36.10	Verletzung Leber, nnbez
S27.38	Sonst u nnbez Verletzungen Lunge	S36.11	Prellung u Hämatom Leber
S27.4	Verletzung eines Bronchus	S36.12	Rissverletzung Leber, nnbez
S27.5	Verletzung Trachea, Pars thoracica	S36.13	Leichte Rissverletzung Leber
S27.6	Verletzung Pleura	S36.14	Mittelschwere Rissverletzung Leber
S27.7	Multiple Verletzungen intrathorakaler Organe	S36.15	Schwere Rissverletzung Leber
S27.81	Verletzung Zwerchfell	S36.16	Sonstige Verletzungen Leber
S27.82	Verletzung Ductus thoracicus	S36.17	Verletzung Gallenblase
S27.83	Verletzung Ösophagus, Pars thoracica	S36.18	Verletzung Gallengang
S27.84	Verletzung Thymus	S36.40	Verletzung Dünndarm, Teil nnbez
S27.88	Verletzung sonst nbez intrathorakale Organe u Strukturen	S36.50	Verletzung Dickdarm, Teil nnbez
S27.9	Verletzung eines nnbez intrathorakalen Organes	S36.52	Verletzung Colon transversum
S28.0	Brustkorbzerquetschung	S36.53	Verletzung Colon descendens
S28.1	Traumatische Amputation eines Teiles Thorax	S36.59	Verletzung sonst u mehrere Teile Dickdarm
S31.0	Offene Wunde Lumbosakralgegend Becken	S36.6	Verletzung Rektum
S31.1	Offene Wunde Bauchdecke	S36.7	Verletzung mehrerer intraabdominaler Organe
S31.3	Offene Wunde Skrotum u Testes	S36.81	Verletzung Peritoneum
S31.7	Multiple offene Wunden Abdomen LumbosakrGeg Becken	S36.83	Verletzung Retroperitoneum
S31.80	Offene Wunde sonst u nnbez Teile Abdomen	S37.02	Rissverletzung Niere
S31.83	Off Wunde (jd T Abd LumbGeg Beck) m Verb intraabd Verl	S37.1	Verletzung Harnleiter
S31.87	Weichteilschaden I. Gr b off Fraktur od Lux LWS u Be	S38.0	Zerquetschung äussere Genitalorgane
S31.88	Weichteilschaden II. Gr b off Fraktur od Lux LWS u Be	S38.1	Zerquetschung so u nnbez Teile Abd LumbosakrGeg Becken
S31.89	Weichteilschaden III. Gr b off Fraktur od Lux LWS u Be	S38.3	Traumat Abtrenn so u nnbez Teile Abd LumbosakrGeg Becken
S32.00	Fraktur Lendenwirbel, Höhe nnbez	S42.21	Fraktur, proximales Ende Humerus, Kopf
S32.01	Fraktur Lendenwirbel, L1	S42.29	Fraktur, proximales Ende Humerus, sonst u multiple Teile
S32.02	Fraktur Lendenwirbel, L2	S42.3	Fraktur, Humerusschaft
S32.03	Fraktur Lendenwirbel, L3	S45.0	Verletzung A axillaris
S32.04	Fraktur Lendenwirbel, L4	S45.1	Verletzung A brachialis
S32.05	Fraktur Lendenwirbel, L5	S45.2	Verletzung V axillaris od V brachialis
S32.1	Fraktur Os sacrum	S45.3	Verletzung oberfl Venen in Höhe Schulter u Oberarm
S32.2	Fraktur Os coccygis	S45.7	Verletzung mehr Blutgefässe in Höhe Schulter u Oberarm
S32.82	Fraktur, Lendenwirbelsäule u Kreuzbein, Teil nnbez	S45.8	Verletzung sonst Blutgefässe in Höhe Schulter u Oberarm
S32.89	Fraktur, sonst u multiple Teile Becken	S45.9	Verletzung nnbez Blutgefäss in Höhe Schulter u Oberarm
S33.0	Traumatische Ruptur einer lumbalen Bandscheibe	S47	Zerquetschung, Schulter Oberarm
S33.10	Luxation Lendenwirbel, Höhe nnbez	S55.0	Verletzung A ulnaris, in Höhe Unterarm
S33.11	Luxation Lendenwirbel, L1/L2	S55.1	Verletzung A radialis, in Höhe Unterarm
S33.12	Luxation Lendenwirbel, L2/L3	S55.2	Verletzung von Venen, in Höhe Unterarm
S33.13	Luxation Lendenwirbel, L3/L4	S55.7	Verletzung mehrerer Blutgefässe, in Höhe Unterarm
S33.14	Luxation Lendenwirbel, L4/L5	S55.8	Verletzung sonst Blutgefässe, in Höhe Unterarm
S33.15	Luxation Lendenwirbel, L5/S1	S55.9	Verletzung eines nnbez Blutgefässes, in Höhe Unterarm
S34.0	Kontusion Ödem lumbales RM [Conus medullaris]	S57.0	Zerquetschung, Ellenbogen
S34.10	Kompl QS-Verletz lumbal RM	S57.8	Zerquetschung, sonstiger Teile Unterarm
S34.11	Inkompl QS-Verletz lumbal RM	S57.9	Zerquetschung Unterarm, Teil nnbez
S34.18	Sonst Verletz lumbal RM	S62.8	Fraktur sonst u nnbez Teile Handgelenk u Hand
S34.2	Verletz von Nervenwurzeln Lendenwirbelsäule Kreuzbein	S65.0	Verletzung A ulnaris, in Höhe Handgelenk u Hand
S34.30	Kompl traumat Cauda- (equina-) Synd	S65.1	Verletzung A radialis, in Höhe Handgelenk u Hand
S34.31	Inkompl traumat Cauda- (equina-) Synd	S65.2	Verletzung Gefässe Arcus palmaris superficialis
S34.38	So u nnbez Verletz Cauda equina	S65.3	Verletzung Gefässe Arcus palmaris profundus
S34.4	Verletzung Plexus lumbosacralis	S65.4	Verletzung ein/mehr Blutgefässe, Daumen
S34.5	Verletz sympath Nerven Lendenw-/Kreuzbein-/Beckenreg	S65.5	Verletzung ein/mehr Blutgefässe, sonst Finger
S34.70	Verletz lumbal RM, Höhe nnbez	S65.7	Verletzung mehr Blutgefässe in Höhe Handgelenk u Hand
S34.71	Verletzung Rückenmark, L1	S65.8	Verletzung sonst Blutgefässe in Höhe Handgelenk u Hand
S34.72	Verletzung Rückenmark, L2	S65.9	Verletzung nnbez Blutgefäss im Ber Handgelenk u Hand
S34.73	Verletzung Rückenmark, L3	S67.0	Zerquetschung Daumen ein/mehr sonstiger Finger
S34.74	Verletzung Rückenmark, L4	S67.8	Zerquetschung sonst u nnbez Teile Handgelenk Hand
S34.75	Verletzung Rückenmark, L5	S70.1	Prellung Oberschenkel
S34.76	Verletz RM, S1	S75.7	Verletzt mehr Blutgefässe, in Höhe Hüfte u Oberschenkel
S34.77	Verletz RM, S2-S5	S75.8	Verletz sonst Blutgefässe, in Höhe Hüfte u Oberschenkel
S35.0	Verletzung Aorta abdominalis	S75.9	Verletz nnbez Blutgefäss, in Höhe Hüfte u Oberschenkel
S35.1	Verletzung V cava inferior	S77.0	Zerquetschung Hüfte
S35.2	Verletzung Truncus coeliacus od A mesenterica	S77.1	Zerquetschung Oberschenkel

S77.2	Zerquetschung m Beteiligung Hüfte Oberschenkel	T22.33	Verbr 3. Gr Schult/Arm, ausgen Handgel/Hand: Achselhöhle
S82.11	Fraktur proximales Ende Tibia, m Fraktur Fibula (jeder Teil)	T22.70	Verätz 3. Gr Schult/Arm, ausgen Handgel/Hand: Teil nnbez
S82.41	Fraktur Fibula, isoliert, proximales Ende	T22.71	Verätz 3. Gr Schult/Arm, ausgen Handgel/Hand: UA u EILB
S85.1	Verletzung A tibialis (anterior) (posterior)	T22.72	Verätz 3. Gr Schult/Arm, ausgen Handgel/Hand: (O-)A u Schult
S85.2	Verletzung A peronea	T22.73	Verätz 3. Gr Schult/Arm, ausgen Handgel/Hand: Achselhöhle
S85.7	Verletzung mehr Blutgefäße in Höhe Unterschenkel	T23.3	Verbrennung 3. Grades des Handgelenkes und der Hand
S85.9	Verletzung nnbez Blutgefäß in Höhe Unterschenkel	T23.7	Verätzung 3. Grades des Handgelenkes und der Hand
S87.0	Zerquetschung Knie	T24.3	Verbrennung 3. Gr Hüfte/Bein, ausgenommen Knöchel/Fuss
S87.8	Zerquetschung sonst u nnbez Teile Unterschenkel	T24.7	Verätzung 3. Gr Hüfte/Bein, ausgenommen Knöchel/Fuss
S95.0	Verletzung A dorsalis pedis	T25.3	Verbrennung 3. Gr Knöchel/Fuss
S95.1	Verletzung A plantaris pedis	T25.7	Verätzung 3. Gr Knöchel/Fuss
S95.2	Verletzung Venen Fussrücken	T26.0	Verbrennung des Augenlides und der Periokularregion
S95.7	Verletz mehr Blutgefäße in Höhe Knöchel Fuss	T26.1	Verbrennung der Kornea und des Konjunktivalsackes
S95.8	Verletz sonst Blutgefäße in Höhe Knöchel Fuss	T26.2	Verbr m nachfolgender Ruptur u Destruktion des Augapfels
S95.9	Verletz eines nnbez Blutgefäßes in Höhe Knöchel Fuss	T26.3	Verbr sonst Teile des Auges u seiner Anhangsgebilde
S97.0	Zerquetschung OSG	T26.4	Verbr des Auges u seiner Anhangsgebilde, Teil nnbez
S97.1	Zerquetschung ein/mehr Zehen	T26.5	Verätzung des Augenlides und der Periokularregion
S97.8	Zerquetschung sonst Teile OSG Fuss	T26.6	Verätzung der Kornea und des Konjunktivalsackes
T02.00	Frakturen m Betteilg von Kopf u Hals, geschlossen od onA	T26.7	Verätz m nachfolgender Ruptur u Destruktion des Augapfels
T02.01	Frakturen m Beteiligung von Kopf u Hals, offen	T26.8	Verätzung sonst Teile des Auges u seiner Anhangsgebilde
T02.11	Fx m Betteilg Thor LumbosGeg od Thor Becken, offen	T26.9	Verätzung des Auges u seiner Anhangsgebilde, Teil nnbez
T02.40	Fx m Betteilg mehr Reg beider ob Extremität, geschl od onA	T27.0	Verbrennung des Kehlkopfes und der Trachea
T02.41	Frakturen m Bet mehr Reg beider ob Extremitäten, offen	T27.1	Verbr des Kehlkopfes u der Trachea m Betteilg der Lunge
T02.50	Fx m Bet mehr Reg beider unt Extremitäten, geschl od onA	T27.2	Verbrennung sonstige Teile Atemwege
T02.51	Frakturen m Bet mehr Reg beider unt Extremitäten, offen	T27.3	Verbrennung der Atemwege, Teil nicht näher bezeichnet
T02.60	Fx m Bet mehr Reg obere/untere Extr, geschl od onA	T27.4	Verätzung des Kehlkopfes und der Trachea
T02.61	Fx m Bet mehr Reg obere/untere Extr, offen	T27.5	Verätz des Kehlkopfes u der Trachea m Betteilg der Lunge
T02.70	Fx m Bet Thor Lumbos Extr od Thor Beck Extr, geschl/onA	T27.6	Verätzung sonstiger Teile der Atemwege
T02.71	Fx m Bet Thor Lumbos Extr od Thor Beck Extr, offen	T27.7	Verätzung der Atemwege, Teil nicht näher bezeichnet
T04.0	Zerquetschungen m Beteiligung von Kopf u Hals	T28.0	Verbrennung des Mundes und des Rachens
T04.1	Zerquetsch m Bet Thor Abd, Thor Lumbos od Thor Becken	T28.1	Verbrennung des Ösophagus
T04.2	Zerquetsch m Bet mehr Regionen obere Extremität(en)	T28.2	Verbrennung sonstige Teile Verdauungstrakt
T04.3	Zerquetsch m Bet mehr Regionen untere Extremität(en)	T28.3	Verbrennung innerer Organe Urogenitaltraktes
T04.4	Zerquetsch m Bet mehr Reg obere/untere Extremitäten	T28.4	Verbrennung sonstiger und nnbez innerer Organe
T04.7	Zerquetsch m Bet Th/Abd/Ex, Th/Lumbos/Extr od Th/Be/Ex	T28.5	Verätzung des Mundes und des Rachens
T04.8	Zerquetsch m Bet sonst Kombinat von Körperregionen	T28.6	Verätzung des Ösophagus
T04.9	Multiple Zerquetschungen, nnbez	T28.7	Verätzung sonstiger Teile des Verdauungstraktes
T05.8	Traumat Amputat m Bet so Kombinat von Körperregionen	T28.8	Verätzung innerer Organe des Urogenitaltraktes
T06.0	Komb Verletz Gehirn Hirnnerven Nerven RM in Halshöhe	T28.9	Verätzung sonstiger und nnbez innerer Organe
T06.1	Verletzung Nerven RM m Bet mehr sonst Körperregionen	T29.0	Verbrennungen mehrerer Körperregionen nnbez Grades
T06.3	Verletzung Blutgefäße m Bet mehr Körperregionen	T29.3	Verbr mehr Körperreg, wobei mind eine Verbr 3. Gr angeg
T08.0	Fraktur WS, Höhe nnbez, geschlossen od onA	T29.4	Verätzungen mehrerer Körperregionen nnbez Grades
T08.1	Fraktur Wirbelsäule, Höhe nnbez, Offen	T29.7	Verätz mehr Körperreg, wobei mind Verätz 3. Gr angegeben
T09.1	Offene Wunde des Rumpfes, Höhe nnbez	T31.22	Verbr 20-29% KöOF: 20-29% Verbr 3. Gr
T09.3	Verletzung Rückenmark, Höhe nnbez	T31.32	Verbr 30-39% KöOF: 20-29% Verbr 3. Gr
T09.4	Verletz nnbez Nerven Nervenwurzeln u Plexus im Ber Rumpf	T31.33	Verbr 30-39% KöOF: 30-39% Verbr 3. Gr
T09.6	Traumatische Amputation Rumpf, Höhe nnbez	T31.42	Verbr 40-49% KöOF: 20-29% Verbr 3. Gr
T11.4	Verletzung nnbez Blutgefäß obere Extremität, Höhe nnbez	T31.43	Verbr 40-49% KöOF: 30-39% Verbr 3. Gr
T13.4	Verletz nnbez Blutgefäß untere Extremität, Höhe nnbez	T31.44	Verbr 40-49% KöOF: 40-49% Verbr 3. Gr
T14.5	Verletzung ein/mehr Blutgefäße an nnbez Körperregion	T31.50	Verbr 50-59% KöOF: < 10% od nnbez Anteil Verbr 3. Gr
T14.7	Zerquetsch u traumatische Amputation nnbez Körperregion	T31.51	Verbr 50-59% KöOF: 10-19% Verbr 3. Gr
T20.3	Verbrennung 3. Grades des Kopfes und des Halses	T31.52	Verbr 50-59% KöOF: 20-29% Verbr 3. Gr
T20.7	Verätzung 3. Grades des Kopfes und des Halses	T31.53	Verbr 50-59% KöOF: 30-39% Verbr 3. Gr
T21.30	Verbrennung 3. Grades des Rumpfes: Teil nnbez	T31.54	Verbr 50-59% KöOF: 40-49% Verbr 3. Gr
T21.31	Verbrennung 3. Grades des Rumpfes: Brustdrüse [Mamma]	T31.55	Verbr 50-59% KöOF: 50-59% Verbr 3. Gr
T21.32	Verbr 3. Grades des Rumpfes: ThorW m Ausn BrDrü/-warze	T31.60	Verbr 60-69% KöOF: < 10% od nnbez Anteil Verbr 3. Gr
T21.33	Verbrennung 3. Grades des Rumpfes: Bauchdecke	T31.61	Verbr 60-69% KöOF: 10-19% Verbr 3. Gr
T21.34	Verbrennung 3. Grades des Rumpfes: Rücken [jeder Teil]	T31.62	Verbr 60-69% KöOF: 20-29% Verbr 3. Gr
T21.35	Verbrennung 3. Grades des Rumpfes: (Äusseres) Genitale	T31.63	Verbr 60-69% KöOF: 30-39% Verbr 3. Gr
T21.39	Verbrennung 3. Grades des Rumpfes: Sonstige Teile	T31.64	Verbr 60-69% KöOF: KöOF, 40-49% Verbr 3. Gr
T21.70	Verätzung 3. Grades des Rumpfes: Teil nnbez	T31.65	Verbr 60-69% KöOF: 50-59% Verbr 3. Gr
T21.71	Verätzung 3. Grades des Rumpfes: Brustdrüse [Mamma]	T31.66	Verbr 60-69% KöOF: 60-69% Verbr 3. Gr
T21.72	Verätz 3. Grades des Rumpfes: ThorW m Ausn BrDrü/-warz	T31.70	Verbr 70-79% KöOF: < 10% od nnbez Anteil Verbr 3. Gr
T21.73	Verätzung 3. Grades des Rumpfes: Bauchdecke	T31.71	Verbr 70-79% KöOF: 10-19% Verbr 3. Gr
T21.74	Verätzung 3. Grades des Rumpfes: Rücken [jeder Teil]	T31.72	Verbr 70-79% KöOF: 20-29% Verbr 3. Gr
T21.75	Verätzung 3. Grades des Rumpfes: (Äusseres) Genitale	T31.73	Verbr 70-79% KöOF: 30-39% Verbr 3. Gr
T21.79	Verätzung 3. Grades des Rumpfes: Sonstige Teile	T31.74	Verbr 70-79% KöOF: 40-49% Verbr 3. Gr
T22.30	Verbr 3. Gr Schult/Arm, ausgen Handgel/Hand: Teil nnbez	T31.75	Verbr 70-79% KöOF: 50-59% Verbr 3. Gr
T22.31	Verbr 3. Gr Schult/Arm, ausgen Handgel/Hand: UA u EILB	T31.76	Verbr 70-79% KöOF: 60-69% Verbr 3. Gr
T22.32	Verbr 3. Gr Schult/Arm, ausgen Handgel/Hand: (O-)A u Schult	T31.77	Verbr 70-79% KöOF: 70-79% Verbr 3. Gr

T31.80	Verbr 80-89% KöOF: < 10% od nnbez Anteil Verbr 3. Gr	T33.5	Oberflächliche Erfrierung des Handgelenkes und der Hand
T31.81	Verbr 80-89% KöOF: 10-19% Verbr 3. Gr	T33.6	Oberflächliche Erfrierung der Hüfte und des Oberschenkels
T31.82	Verbr 80-89% KöOF: 20-29% Verbr 3. Gr	T33.7	Oberflächliche Erfrierung des Knies und des Unterschenkels
T31.83	Verbr 80-89% KöOF: 30-39% Verbr 3. Gr	T33.8	Oberflächliche Erfrierung der Knöchelregion und des Fusses
T31.84	Verbr 80-89% KöOF: 40-49% Verbr 3. Gr	T33.9	Oberflächliche Erfrierung an sonst und nnbez Lokalisationen
T31.85	Verbr 80-89% KöOF: 50-59% Verbr 3. Gr	T34.0	Erfrierung mit Gewebsnekrose des Kopfes
T31.86	Verbr 80-89% KöOF: 60-69% Verbr 3. Gr	T34.1	Erfrierung mit Gewebsnekrose des Halses
T31.87	Verbr 80-89% KöOF: 70-79% Verbr 3. Gr	T34.2	Erfrierung mit Gewebsnekrose des Thorax
T31.88	Verbr 80-89% KöOF: 80-89% Verbr 3. Gr	T34.3	Erfri m Gewebsnekrose Bauchd, Lumbosakralge u Becken
T31.90	Verbr 90% od mehr KöOF: <10% od nnbez Ant Verbr 3 Gr	T34.4	Erfrierung mit Gewebsnekrose des Armes
T31.91	Verbr 90% od mehr KöOF: 10-19 % Verbr 3. Gr	T34.5	Erfrierung mit Gewebsnekrose Handgelenk und Hand
T31.92	Verbr 90% od mehr KöOF: 20-29 % Verbr 3. Gr	T34.6	Erfrierung m Gewebsnekrose Hüfte und Oberschenkel
T31.93	Verbr 90% od mehr KöOF: 30-39 % Verbr 3. Gr	T34.7	Erfrierung m Gewebsnekrose Knie und Unterschenkel
T31.94	Verbr 90% od mehr KöOF: 40-49 % Verbr 3. Gr	T34.8	Erfrierung m Gewebsnekrose Knöchelregion und Fusse
T31.95	Verbr 90% od mehr KöOF: 50-59 % Verbr 3. Gr	T34.9	Erfrierung m Gewebsnekrose an sonst und nnbez Lok
T31.96	Verbr 90% od mehr KöOF: 60-69 % Verbr 3. Gr	T35.0	Oberflächliche Erfrierung m Beteiligung mehrerer Körperreg
T31.97	Verbr 90% od mehr KöOF: 70-79 % Verbr 3. Gr	T35.1	Erfrierung m Gewebsnekrose m Beteiligung mehr Körperreg
T31.98	Verbr 90% od mehr KöOF: 80-89% Verbr 3. Gr	T35.2	Nnbez Erfrierung des Kopfes und des Halses
T31.99	Verbr 90% od mehr KöOF: 90 % od mehr Verbr 3. Gr	T35.3	Nnbez Erfrier Thorax, Abdomen, Lumbosakralge u Becken
T32.22	Verätz 20-29% KöOF: 20-29% Verätz 3. Gr	T35.4	Nnbez Erfrierung der oberen Extremität
T32.32	Verätz 30-39% KöOF: 20-29% Verätz 3. Gr	T35.5	Nnbez Erfrierung der unteren Extremität
T32.33	Verätz 30-39% KöOF: 30-39% Verätz 3. Gr	T35.6	Nnbez Erfrierung mit Beteiligung mehrerer Körperregionen
T32.42	Verätz 40-49% KöOF: 20-29% Verätz 3. Gr	T35.7	Nnbez Erfrierung an nicht näher bezeichneten Lokalisationen
T32.43	Verätz 40-49% KöOF: 30-39% Verätz 3. Gr	T36.0	Vergiftung, Penizilline
T32.44	Verätz 40-49% KöOF: 40-49% Verätz 3. Gr	T36.1	Vergiftung, Cephalosporine/and ss-Laktam-Antibiotika
T32.50	Verätz 50-59% KöOF: < 10% od nnbez Anteil Verätz 3. Gr	T36.2	Vergiftung, Chloramphenicol-Gruppe
T32.51	Verätz 50-59% KöOF: 10-19% Verätz 3. Gr	T36.3	Vergiftung, Makrolide
T32.52	Verätz 50-59% KöOF: 20-29% Verätz 3. Gr	T36.4	Vergiftung, Tetrazykline
T32.53	Verätz 50-59% KöOF: 30-39% Verätz 3. Gr	T36.5	Vergiftung, Aminoglykoside
T32.54	Verätz 50-59% KöOF: 40-49% Verätz 3. Gr	T36.6	Vergiftung, Rifamycine
T32.55	Verätz 50-59% KöOF: 50-59% Verätz 3. Gr	T36.7	Vergiftung, Antimykotika b systemischer Anwendung
T32.60	Verätz 60-69% KöOF: < 10% od nnbez Anteil Verätz 3. Gr	T36.8	Vergiftung, sonst systemisch wirkende Antibiotika
T32.61	Verätz 60-69% KöOF: 10-19% Verätz 3. Gr	T36.9	Vergiftung, systemisch wirkendes Antibiotikum, nnbez
T32.62	Verätz 60-69% KöOF: 20-29% Verätz 3. Gr	T37.0	Vergiftung, Sulfonamide
T32.63	Verätz 60-69% KöOF: 30-39% Verätz 3. Gr	T37.1	Vergiftung, antimykobakterielle Arzneimittel
T32.64	Verätz 60-69% KöOF: 40-49% Verätz 3. Gr	T37.2	Vergiftung, Antimalariamittel u AM gg and Blutprotozoen
T32.65	Verätz 60-69% KöOF: 50-59% Verätz 3. Gr	T37.3	Vergiftung, sonstige Antiprotozoika
T32.66	Verätz 60-69% KöOF: 60-69% Verätz 3. Gr	T37.4	Vergiftung, Anthelminthika
T32.70	Verätz 70-79% KöOF: < 10% od nnbez Anteil Verätz 3. Gr	T37.5	Vergiftung, Virostatika
T32.71	Verätz 70-79% KöOF: 10-19% Verätz 3. Gr	T37.8	Vergiftung, so nbez system wirk Antiinfektiva u Antiparasitika
T32.72	Verätz 70-79% KöOF: 20-29% Verätz 3. Gr	T37.9	Vergiftung, system wirk Antiinfektiv u Antiparasitikum, nnbez
T32.73	Verätz 70-79% KöOF: 30-39% Verätz 3. Gr	T38.0	Vergiftung, Glukokortikoide u synthetische Analoga
T32.74	Verätz 70-79% KöOF: 40-49% Verätz 3. Gr	T38.1	Vergiftung, Schilddrüsenhormone u Ersatzstoffe
T32.75	Verätz 70-79% KöOF: 50-59% Verätz 3. Gr	T38.2	Vergiftung, Thyreostatika
T32.76	Verätz 70-79% KöOF: 60-69% Verätz 3. Gr	T38.3	Vergift, Insulin u orale blutzuckersenk Arzneim [Antidiab]
T32.77	Verätz 70-79% KöOF: 70-79% Verätz 3. Gr	T38.4	Vergiftung, orale Kontrazeptiva
T32.80	Verätz 80-89% KöOF: < 10% od nnbez Anteil Verätz 3. Gr	T38.5	Vergiftung, sonstige Östrogene u Gestagene
T32.81	Verätz 80-89% KöOF: 10-19% Verätz 3. Gr	T38.6	Vergift, Antigonadotrop, Antiöstrogen u Antiandrogen, aonkl
T32.82	Verätz 80-89% KöOF: 20-29% Verätz 3. Gr	T38.7	Vergiftung, Androgene u verwandte Anabolika
T32.83	Verätz 80-89% KöOF: 30-39% Verätz 3. Gr	T38.8	Vergift, sonst u nnbez Hormone u synthet Ersatzstoffe
T32.84	Verätz 80-89% KöOF: 40-49% Verätz 3. Gr	T38.9	Vergiftung, sonst u nnbez Hormon-Antagonisten
T32.85	Verätz 80-89% KöOF: 50-59% Verätz 3. Gr	T39.0	Vergiftung, Salizylate
T32.86	Verätz 80-89% KöOF: 60-69% Verätz 3. Gr	T39.1	Vergiftung, 4-Aminophenol-Derivate
T32.87	Verätz 80-89% KöOF: 70-79% Verätz 3. Gr	T39.2	Vergiftung, Pyrazolon-Derivate
T32.88	Verätz 80-89% KöOF: 80-89% Verätz 3. Gr	T39.3	Vergiftung, sonst nichtsteroidale Antiphlogistika [NSAID]
T32.90	Verätz 90% od mehr KöOF:<10% od nnbez Ant Verätz 3.Gr	T39.4	Vergiftung, Antirheumatika, aonkl
T32.91	Verätz 90% od mehr KöOF: 10-19% Verätz 3. Gr	T39.8	Vergift, so nichtopioidhalt Analgetika u Antipyretika, aonkl
T32.92	Verätz 90% od mehr KöOF: 20-29% Verätz 3. Gr	T39.9	Vergift nichtopioidhalt Analget/Antipyret/Antirheumat, nnbez
T32.93	Verätz 90% od mehr KöOF: 30-39% Verätz 3. Gr	T40.0	Vergiftung, Opium
T32.94	Verätz 90% od mehr KöOF: 40-49% Verätz 3. Gr	T40.1	Vergiftung, Heroin
T32.95	Verätz 90% od mehr KöOF: 50-59% Verätz 3. Gr	T40.2	Vergiftung, sonstige Opioide
T32.96	Verätz 90% od mehr KöOF: 60-69% Verätz 3. Gr	T40.3	Vergiftung, Methadon
T32.97	Verätz 90% od mehr KöOF: 70-79% Verätz 3. Gr	T40.4	Vergiftung, sonstige synthetische Betäubungsmittel
T32.98	Verätz 90% od mehr KöOF: 80-89% Verätz 3. Gr	T40.5	Vergiftung, Kokain
T32.99	Verätz 90% od mehr KöOF: 90% od mehr Verätz 3. Gr	T40.6	Vergiftung, sonstige u nnbez Betäubungsmittel
T33.0	Oberflächliche Erfrierung des Kopfes	T40.7	Vergiftung, Cannabis (-Derivate)
T33.1	Oberflächliche Erfrierung des Halses	T40.8	Vergiftung, Lysergid [LSD]
T33.2	Oberflächliche Erfrierung des Thorax	T40.9	Vergiftung, sonst u nnbez Psychodysleptika [Halluzinogene]
T33.3	Oberfl Erfrier Bauchdecke, Lumbosakralgegend u Becken	T41.0	Vergiftung, Inhalationsanästhetika
T33.4	Oberflächliche Erfrierung des Armes	T41.1	Vergiftung, Intravenöse Anästhetika

T41.2	Vergiftung, sonst u nnbez Allgemeinanästhetika	T49.0	Vergift Antimykot/Antiinfekt/Antiphlog z lok Anwend, aonkl
T41.3	Vergiftung, Lokalanästhetika	T49.1	Vergiftung, Antipruriginosa
T41.4	Vergiftung, Anästhetikum, nnbez	T49.2	Vergift, Adstringenzien u Detergenzien zur lokalen Anwend
T41.5	Vergiftung, therapeutische Gase	T49.3	Vergift hauterweich, -pfleg [Demulzenzien] u -schütz Mittel
T42.0	Vergiftung, Hydantoin-Derivate	T49.4	Vergift Keratolyt, Keratoplast u so AM u Präp zur Haarbeh
T42.1	Vergiftung, Iminostilbene	T49.5	Vergiftung, Ophthalmika
T42.2	Vergiftung, Succinimide und Oxazolidine	T49.6	Vergift, in HNO-Heilkunde angewend Arzneimittel u Präp
T42.3	Vergiftung, Barbiturate	T49.7	Vergiftung, Dentalpharmaka b topischer Anwendung
T42.4	Vergiftung, Benzodiazepine	T49.8	Vergiftung, sonst Mittel zur topischen Anwendung
T42.5	Vergiftung, gemischte Antiepileptika, aonkl	T49.9	Vergiftung, Mittel zur topischen Anwendung, nnbez
T42.6	Vergiftung, sonst Antiepileptika, Sedativa u Hypnotika	T50.0	Vergiftung, Mineralokortikoide u deren Antagonisten
T42.7	Vergiftung, Antiepileptika, Sedativa u Hypnotika, nnbez	T50.1	Vergiftung, Schleifendiuretika [High-ceiling-Diuretika]
T42.8	Vergift, Antiparkinsonm u and zentral wirk Muskelrelax	T50.2	Vergift, Carboanhydr-Hemm Benzothiadiaz-Deriv and Diuret
T43.0	Vergiftung, tri- u tetrazyklische Antidepressiva	T50.3	Vergift, auf Elektrolyt-, Kalorien- u Wasserhaush wirk Mittel
T43.1	Vergiftung, Monoaminoxidase-hemmende Antidepressiva	T50.4	Vergiftung, auf Harnsäurestoffwechsel wirkend AM
T43.2	Vergiftung, sonst u nnbez Antidepressiva	T50.5	Vergiftung, Appetitzügler
T43.3	Vergift, Antipsychotika u Neuroleptika Phenothiazin-Basis	T50.6	Vergiftung, Antidote u Chelatbildner, aonkl
T43.4	Vergift, Neuroleptika Butyrophenon- u Thioxanthen-Basis	T50.7	Vergiftung, Analeptika u Opioid-Rezeptor-Antagonisten
T43.5	Vergiftung, sonst u nnbez Antipsychotika u Neuroleptika	T50.8	Vergiftung, Diagnostika
T43.6	Vergiftung, Psychostimulanzien m Missbrauchspotential	T50.9	Vergiftung so u nnbez AM, Drogen u biol akt Substanzen
T43.8	Vergiftung, sonstige psychotrope Substanzen, aonkl	T51.0	Toxische Wirkung, Äthanol
T43.9	Vergiftung, Psychotrope Substanz, nnbez	T51.1	Toxische Wirkung, Methanol
T44.0	Vergiftung, Cholinesterase-Hemmer	T51.2	Toxische Wirkung, 2-Propanol
T44.1	Vergiftung, sonst Parasymphomimetika [Cholinergika]	T51.3	Toxische Wirkung, Fuselöl
T44.2	Vergiftung, Ganglienblocker, aonkl	T51.8	Toxische Wirkung, sonstige Alkohole
T44.3	Vergiftung, sonst Parasymplytika/Spasmolytika, aonkl	T51.9	Toxische Wirkung, Alkohol, nnbez
T44.4	Vergiftung, Vorw Alpha-Rezeptoren-Stimulanzien, aonkl	T52.0	Toxische Wirkung, Erdölprodukte
T44.5	Vergiftung, Vorw Beta-Rezeptoren-Stimulanzien, aonkl	T52.1	Toxische Wirkung, Benzol
T44.6	Vergiftung, Alpha-Rezeptorenblocker, aonkl	T52.2	Toxische Wirkung, Benzol-Homologe
T44.7	Vergiftung, Beta-Rezeptorenblocker, aonkl	T52.3	Toxische Wirkung, Glykole
T44.8	Vergiftung, zentral wirk u adrenerge Neuronenblocker, aonkl	T52.4	Toxische Wirkung, Ketone
T44.9	Vergiftung so u nnbez, prim auf auton Nervensyst wirk AM	T52.8	Toxische Wirkung, sonst organische Lösungsmittel
T45.0	Vergiftung, Antiallergika u Antiemetika	T52.9	Toxische Wirkung, organisches Lösungsmittel, nnbez
T45.1	Vergiftung, Antineoplastika u Immunsuppressiva	T53.0	Toxische Wirkung, Tetrachlorkohlenstoff
T45.2	Vergiftung, Vitamine, aonkl	T53.1	Toxische Wirkung, Chloroform
T45.3	Vergiftung, Enzyme, aonkl	T53.2	Toxische Wirkung, Trichloräthylen
T45.4	Vergiftung, Eisen u dessen Verbindungen	T53.3	Toxische Wirkung, Tetrachloräthylen
T45.5	Vergiftung, Antikoagulanzen	T53.4	Toxische Wirkung, Dichlormethan
T45.6	Vergiftung, Fibrinolytika u Fibrinolyse-Hemmer	T53.5	Toxische Wirkung, Fluorchlorkohlenwasserstoffe [FCKW]
T45.7	Vergift, Antikoagul-Antagonist, Vit K u sonst Koagulanzen	T53.6	Tox Wirk, so halogenierte aliphat Kohlenwasserstoffe
T45.8	Vergift, sonst prim syst u auf Blut wirk Mittel, aonkl	T53.7	Tox Wirk, so halogenierte aromt Kohlenwasserstoffe
T45.9	Vergift, prim systemisch u auf Blut wirk Mittel, nnbez	T53.9	Tox Wirk halogen aliphat/aromat Kohlenwasserstoffe, nnbez
T46.0	Vergift, Herzglykoside u Arzneimittel m ähnlicher Wirkung	T54.0	Toxische Wirkung, Phenol u dessen Homologe
T46.1	Vergiftung, Kalziumantagonisten	T54.1	Toxische Wirkung, sonst ätzende organische Verbindungen
T46.2	Vergiftung, sonst Antiarrhythmika, aonkl	T54.2	Toxisch Wirkung, ätzende Säuren u säureähnliche Subst
T46.3	Vergiftung, Koronardilatoren, aonkl	T54.3	Toxische Wirkung, Ätzalkalien u alkaliähnliche Subst
T46.4	Vergift, Angiotens-KonversEnzym-Hemmer [ACE-Hemmer]	T54.9	Toxische Wirkung, ätzende Substanz, nnbez
T46.5	Vergiftung, sonst Antihypertensiva, aonkl	T55	Toxische Wirkung von Seifen u Detergenzien
T46.6	Vergift, Antihyperlipidämika u Arzneim gg Arteriosklerose	T56.0	Toxische Wirkung, Blei u dessen Verbindungen
T46.7	Vergiftung, periphere Vasodilatoren	T56.1	Toxische Wirkung, Quecksilber u dessen Verbindungen
T46.8	Vergiftung, Antivarikosa, einschl Verödungsmittel	T56.2	Toxische Wirkung, Chrom u dessen Verbindungen
T46.9	Vergift, so u nnbez prim auf Herz-Kreislaufsystem wirk Mittel	T56.3	Toxische Wirkung, Kadmium u dessen Verbindungen
T47.0	Vergiftung, Histamin-H2-Rezeptorenblocker	T56.4	Toxische Wirkung, Kupfer u dessen Verbindungen
T47.1	Vergiftung, sonst Antazida u Magensekretionshemmer	T56.5	Toxische Wirkung, Zink u dessen Verbindungen
T47.2	Vergiftung, stimulierende Laxanzien	T56.6	Toxische Wirkung, Zinn u dssen Verbindungen
T47.3	Vergiftung, salinische u osmotische Laxanzien	T56.7	Toxische Wirkung, Beryllium u dessen Verbindungen
T47.4	Vergiftung, sonstige Laxanzien	T56.8	Toxische Wirkung, sonstige Metalle
T47.5	Vergiftung, Digestiva	T56.9	Toxische Wirkung, Metall, nnbez
T47.6	Vergiftung, Antidiarrhoika	T57.0	Toxische Wirkung, Arsen u dessen Verbindungen
T47.7	Vergiftung, Emetika	T57.1	Toxische Wirkung, Phosphor u dessen Verbindungen
T47.8	Vergift, sonst primär auf Magen-Darmtrakt wirk Mittel	T57.2	Toxische Wirkung, Mangan u dessen Verbindungen
T47.9	Vergift, primär auf Magen-Darmtrakt wirk Arzneim, nnbez	T57.3	Toxische Wirkung, Blausäure
T48.0	Vergift, Oxytozin [Ocytocin] u ähnlich wirk Wehenmittel	T57.8	Toxische Wirkung, sonst nbez anorganische Substanzen
T48.1	Vergiftung, Muskelrelaxanzien [neuromuskuläre Blocker]	T57.9	Toxische Wirkung, Anorganische Substanz, nnbez
T48.2	Vergiftung, so u nnbez, primär auf Muskulatur wirk Mittel	T58	Toxische Wirkung von Kohlenmonoxid
T48.3	Vergiftung, Antitussiva	T59.0	Toxische Wirkung, Stickstoffoxide
T48.4	Vergiftung, Expektoranzien	T59.1	Toxische Wirkung, Schwefeldioxid
T48.5	Vergiftung, Arzneimittel gg ErkältungskH	T59.2	Toxische Wirkung, Formaldehyd
T48.6	Vergiftung, Antiasthmatica, aonkl	T59.3	Toxische Wirkung, Tränengas
T48.7	Vergift, sonst u nnbez primär auf das Atmungssyst wirk Mittel	T59.4	Toxische Wirkung, Chlorgas

T59.5	Toxische Wirkung, Fluorgas u Fluorwasserstoff	T82.8	So nbez Kompl d Proth/Implant/Transpl in Herz u Gefässen
T59.6	Toxische Wirkung, Schwefelwasserstoff	T82.9	Nnbez Kompl d Proth/Implant/Transpl in Herz u Gefässen
T59.7	Toxische Wirkung, Kohlendioxid	T83.0	Mechan Kompl d Hamwegskatheter (Verweilkatheter)
T59.8	Tox Wirk, sonst nbez Gase, Dämpfe od sonst nbez Rauch	T83.1	Mechan Komplik d so Geräte od Implantate im Harntrakt
T59.9	Toxische Wirkung, Gase, Dämpfe od Rauch, nnbez	T83.2	Mechanische Komplik d Hamorgantransplantat
T60.0	Tox Wirk, Organophosphat- u Carbamat-Insektizide	T83.4	Mechan Komplik d so Proth/Implant/Transpl im Genitaltrakt
T60.1	Toxische Wirkung, Halogenierte Insektizide	T83.5	Infektion/entzündl Rkt d Proth/Implant/Transpl im Hamtrakt
T60.2	Toxische Wirkung, sonstige Insektizide	T83.6	Infektion/entzündl Rkt d Proth/Implant/Transpl im GenitTrakt
T60.3	Toxische Wirkung, Herbizide u Fungizide	T83.8	So Komplik d Proth/Implant/Transpl im Urogenitaltrakt
T60.4	Toxische Wirkung, Rodentizide	T83.9	Nnbez Komplik d Proth/Implant/Transpl im Urogenitaltrakt
T60.8	Toxische Wirkung, sonst Schädlingsbekämpfungsmittel	T84.0	Mechan Komplikation durch interne OSyVorricht [jede Lok]
T60.9	Toxische Wirkung, Schädlingsbekämpfungsmittel, nnbez	T84.1	Mechan Komplik d interne OSyVorricht an ExtrKnochen
T63.0	Toxische Wirkung, Schlangengift	T84.2	Mechan Komplik d interne OSyVorricht an so Knochen
T63.1	Toxische Wirkung, Gift andr Reptilien	T84.3	Mechan Komplik d so Knochengeräte/-implant/-transplant
T63.2	Toxische Wirkung, Skorpiongift	T84.4	Mechan Komplik d so intern orthopäd Gerät/Impl/Transplant
T63.3	Toxische Wirkung, Spinnengift	T84.5	Infektion/entzündl Rkt durch eine Gelenkendothrose
T63.4	Toxische Wirkung, Gift sonstiger Arthropoden	T84.6	Infektion/entzündl Rkt durch so orthopäd Endoproth/Impl/Transplant
T63.5	Toxische Wirkung d Kontakt m Fischen	T84.7	So Komplik d orthopäd Endoproth/Implant/Transplantate
T63.6	Toxische Wirkung d Kontakt m sonst Meerestieren	T84.8	Nnbez Komplik durch orthopäd Endoproth/Implant/Transpl
T63.8	Toxische Wirkung d Kontakt m sonst giftigen Tieren	T84.9	Mechan Komplik durch ventrikulären, intrakraniellen Shunt
T63.9	Toxische Wirkung d Kontakt m nnbez giftigen Tier	T85.0	Mechan Komplik durch implant elektr Stimulator Nervensyst
T64	Tox Wirk Aflatoxin u so Mykotoxin in kontamin Lebensm	T85.1	Mechanische Komplikation durch intraokulare Linse
T65.0	Toxische Wirkung, Zyanide	T85.2	Mechan Komplik durch so Augenproth/-implantat/-transplant
T65.1	Toxische Wirkung, Strychnin u dessen Salze	T85.3	Mechanische Komplik durch Mammoprothese/-implantat
T65.2	Toxische Wirkung, Tabak und Nikotin	T85.4	Mechan Komplik durch gastrointest Proth/Implant/Transplant
T65.3	Tox Wirk, Nitro- u Aminoderivate von Benzol u Homologen	T85.5	Mechan Komplik durch sonst nbez int Proth/Implant/Transplant
T65.4	Toxische Wirkung, Schwefelkohlenstoff	T85.6	Infekt u entzündl Reakt durch Katheter zur Peritonealdialyse
T65.5	Tox Wirk Glyzeroltrinitrat, Sauerstoffsäur Stickst/Ester	T85.7	Infekt/entzündl Reakt durch so interne Proth/Implant/Transpl
T65.6	Toxische Wirkung, Farben u Farbstoffe, aonkl	T85.8	Sonst Komplik durch interne Proth/Implant/Transplant im NS
T65.8	Toxische Wirkung sonstiger nbez Substanzen	T85.81	Kapsel-fibrose Mamma durch Mammoprothese od -implantat
T65.9	Toxische Wirkung nnbez Substanz	T85.82	Sonst Komplik durch interne Proth/Implant/Transplant, aonkl
T67.0	Hitzschlag u Sonnenstich	T85.88	Nnbez Komplik durch interne Proth/Implant/Transplant
T67.1	Hitzesyndkope	T85.9	Akute Funktionsverschlechterung eines Nierentransplantates
T71	Erstickung	T86.10	Chron Funktionsverschlechterung eines Nierentransplantates
T73.1	Schäden d Durst	T86.11	Verzögerte Aufnahme der Transplantatfunktion
T74.1	Körperlicher Missbrauch	T86.12	Sonst u nnbez FunktStör, Versagen u Abstoss Nierentranspl
T75.4	Schäden d elektrischen Strom	T86.19	Versagen und Abstossung eines Herztransplantates
T79.0	Luftembolie (traumatisch)	T86.2	Versagen und Abstossung eines Herz-Lungen-Transplantates
T79.1	Fettembolie (traumatisch)	T86.3	Akute Funktionsverschlechterung eines Lebertransplantates
T79.6	Traumatische Muskelischämie	T86.40	Chron Funktionsverschlechterung eines Lebertransplantates
T79.7	Traumatisches subkutanes Emphysem	T86.41	Sonst u nnbez FunktStör/Versagen/Abstossung Lebertranspl
T80.0	Luftembolie nach Infus/Transfus/Injekt zu therap Zwecken	T86.49	Durchblutungsstörung eines Hauttransplantates
T80.3	AB0-Unverträglichkeitsreaktion	T86.50	Nekrose eines Hauttransplantates
T80.4	Rh-Unverträglichkeitsreaktion	T86.51	Verlust eines Hauttransplantates
T81.3	Aufreißen Operationswunde, aonkl	T86.52	Sonst u nnbez Versagen u Abstossung Hauttransplantat
T81.5	FK, verseh nach Ingr in Körperhöhl/OPWunde zurückgebl	T86.59	Versagen u Abstossung Lungentransplantat
T81.6	Akut Rkt auf währ Eingriff verseh zurückgebl Fremdstubst	T86.81	Versagen u Abstossung Pankreastransplantat
T82.0	Mechanische Komplik d Herzklappenprothese	T86.82	Versagen u Abstossung, so transplant Organe u Gewebe
T82.1	Mechanische Komplik d kardiales elektronisches Gerät	T86.88	Versagen u Abstossung, nnbez transplant Organ u Gewebe
T82.2	Mechan Komplik d Koronarart-Bypass u Klappentranspl	T86.9	Sonst Komplik nach Impfung [Immunisierung], aonkl
T82.3	Mechanische Komplik d sonst Gefässstransplantate	T88.1	Maligne Hyperthermie d Anästhesie
T82.4	Mechanische Komplik d Gefässkatheter b Dialyse	T88.3	Abklärung Disposition für maligne Herzrhythmusstörungen
T82.5	Mechan Komplik d so Geräte/Implantate in Herz u Gefässen	Z01.80	Sonstige prophylaktische Chemotherapie
T82.6	Infektion u entzündl Reaktion d Herzklappenprothese	Z29.2	Verlust Teile Magen
T82.7	Infekt/entzündl Rkt d so Gerät/Impl/Transpl in Herz Gefäss	Z90.3	

## Diagnose P05-2

A08.0	Enteritis durch Rotaviren	G54.0	Läsionen Plexus brachialis
A08.2	Enteritis durch Adenoviren	G93.0	Hirnzysten
A41.9	Sepsis, nnbez	H05.0	Akute Entzündung Orbita
A49.1	Streptokokkeninfektion nnbez Lok	H10.4	Chronische Konjunktivitis
B09	Nnbez Virusinf, durch Haut-/Schleimhautläsion gekennz	I35.0	Aortenklappenstenose
B99	Sonstige und nicht näher bezeichnete Infektionskrankheiten	I42.1	Hypertrophische obstruktive Kardiomyopathie
E56.8	Mangel an sonstigen Vitaminen	I49.1	Vorhofextrasystolie
E71.3	Störungen FettsäureSW	I49.3	Ventrikuläre Extrasystolie
E86	Volumenmangel	I49.8	Sonstige nbez kardiale Arrhythmien
E87.2	Azidose	J20.5	Akute Bronchitis d Resp-Sync-Vir [RS-V]
E88.2	Lipomatose, aonkl	J20.8	Akute Bronchitis d sonstige nbez Erreger
F44.4	Dissoziative Bewegungsstörungen	J22	Akute Infektion untere Atemwege, nnbez



J31.0	Chronische Rhinitis	Q14.8	Sonst angeborene Fehlbildung hint Augenabschnitt
J40	Bronchitis, nicht als akut oder chronisch bezeichnet	Q15.8	Sonst nbez angeborene Fehlbildungen Auge
J93.0	Spontaner Spannungspneumothorax	Q16.0	Angeborenes Fehlen Ohrmuschel
K52.30	Pancolitis indeterminata	Q16.1	Angeb Fehlen, Atresie u Striktur (äusseren) Gehörgang
K52.31	Linksseitige Colitis indeterminata	Q16.2	Fehlen Tuba auditiva (angeboren)
K52.32	Colitis indeterminata Rektosigmoid	Q16.3	Angeborene Fehlbildung Gehörknöchelchen
K52.38	Sonstige Colitis indeterminata	Q16.4	Sonst angeborene Fehlbildung Mittelohr
K52.8	Sonst nbez nichtinfekt Gastroenteritis u Kolitis	Q16.5	Angeborene Fehlbildung Innenohr
K60.2	Analfissur, nnbez	Q16.9	Angeb Fehlbild Ohr als Urs Beeinträcht Hörvermögen, nnbez
L01.1	Sekundäre Impetiginisation and Dermatosen	Q17.0	Akzessorische Ohrmuschel
L02.2	Hautabszess, Furunkel u Karbunkel, Rumpf	Q17.3	Sonstiges fehlgebildetes Ohr
L08.0	Pyodermie	Q18.0	Branchiogene(r) Sinus, Fistel u Zyste
L91.8	Sonstige hypertrophe HautKH	Q28.80	Sonstiges angeborenes Aneurysma
P01.5	Schädigung Fetus/Neugeb b Mehrlingsschwangerschaft	Q28.81	Sonstige angeborene Fistel des Kreislaufsystems
P01.6	Schädigung Fetus/Neugeb d Tod der Mutter	Q28.88	Sonst näher bez angeborene Fehlbildgen d Kreislaufsystems
P02.4	Schädigung Fetus/Neugeb d Nabelschnurvorfall	Q33.1	Akzessorischer Lungenlappen
P02.7	Schädigung Fetus/Neugeb d Chorioamnionitis	Q33.5	Ektopisches Gewebe in Lunge (angeboren)
P04.1	Schädigung Fetus/Neugeb d sonst Medikation b Mutter	Q33.8	Sonstige angeborene Fehlbildungen Lunge
P04.4	Schädigung Fet/Ngb d Einn abh-erz AM/Drogen d Mutter	Q35.1	Spalte harter Gaumen
P07.2	Neugeborenes m extremer Unreife	Q35.3	Spalte weicher Gaumen
P12.4	Überwachungsbed Verletz behaarte Kopfhaut b Neugeb	Q35.5	Spalte harter u weicher Gaumen
P21.0	Schwere Asphyxie unter Geburt	Q35.7	Uvulaspalte
P21.1	Leichte od mässige Asphyxie unter Geburt	Q35.9	Gaumenspalte, nnbez
P21.9	Asphyxie unter Geburt, nnbez	Q36.0	Lippenspalte, beidseitig
P22.8	Sonst Atemnot [Respiratory distress] b Neugeborenen	Q36.1	Lippenspalte, median
P28.3	Primäre Schlafapnoe b Neugeborenen	Q36.9	Lippenspalte, einseitig
P28.4	Sonstige Apnoe b Neugeborenen	Q38.6	Sonstige angeborene Fehlbildungen Mund
P29.1	Herzrhythmusstörung b Neugeborenen	Q39.5	Angeborene Dilatation Ösophagus
P38	Omphalitis b Neugeborenen m od oh leichte Blutg	Q39.6	Ösophagusdivertikel (angeboren)
P39.0	Infektiöse Mastitis b Neugeborenen	Q39.8	Sonst angeborene Fehlbildung Ösophagus
P39.3	Harnwegsinfektion b Neugeborenen	Q40.0	Angeborene hypertrophische Pylorusstenose
P39.4	Hautinfektion b Neugeborenen	Q40.1	Angeborene Hiatushernie
P52.4	Intrazerebrale (nichttraumat) Blutung Fetus/Neugeb	Q43.40	Duplikatur Dünndarm
P55.0	Rh-Isoimmunisierung b Feten u Neugeborenen	Q43.41	Duplikatur Kolon
P55.1	AB0-Isoimmunisierung b Feten u Neugeborenen	Q43.42	Duplikatur Rektum
P55.8	Sonst hämolytische KH b Feten u Neugeborenen	Q43.49	Duplikatur Darm, nnbez
P59.0	Neugeborenenikterus in Verbindung m vorzeitiger Geburt	Q43.5	Ektopia ani
P59.8	Neugeborenenikterus d sonst nbez Ursachen	Q43.6	Angeborene Fistel Rektum u Anus
P71.1	Sonstige Hypokalzämie b Neugeborenen	Q43.7	Kloakenpersistenz
P74.0	Metabolische Spätazidose b Neugeborenen	Q43.8	Sonst nbez angeborene Fehlbildungen Darm
P76.0	Mekoniumpfropf-Syndrom	Q43.9	Angeborene Fehlbildung Darm, nnbez
P78.3	Nichtinfektiöse Diarrhoe b Neugeborenen	Q61.0	Angeborene solitäre Nierenzyste
Q10.0	Angeborene Ptose	Q61.2	Polyzyst Niere, autosom-dom
Q10.1	Angeborenes Ektropium	Q61.3	Polyzystische Niere, nnbez
Q10.2	Angeborenes Entropium	Q61.4	Nierendysplasie
Q10.3	Sonst angeborene Fehlbildung Augenlid	Q61.5	Medulläre Zystenniere
Q10.6	Sonst angeborene Fehlbildung Tränenapparat	Q61.8	Sonstige zystische Nierenkrankheiten
Q10.7	Angeborene Fehlbildung Orbita	Q61.9	Zystische Nierenkrankheit, nnbez
Q11.0	Zystenauge [cystic eyeball]	Q62.0	Angeborene Hydronephrose
Q11.1	Sonstiger Anophthalmus	Q62.1	Atresie und (angeborene) Stenose Ureter
Q11.2	Mikrophthalmus	Q62.2	Angeborener Megaureter
Q11.3	Makrophthalmus	Q62.3	Sonst (angeb) obstruktive Defekte Nierenbecken u Ureter
Q12.0	Cataracta congenita	Q64.4	Fehlbildung Urachus
Q12.1	Angeborene Linsenverlagerung	Q64.5	Angeborenes Fehlen Harnblase u Urethra
Q12.2	Linsenkolobom	Q64.6	Angeborenes Divertikel Hamblase
Q12.3	Angeborene Aphakie	Q64.7	Sonst angeborene Fehlbildung Harnblase u Urethra
Q12.4	Sphärophakie	Q65.0	Angeborene Luxation Hüftgelenk, einseitig
Q12.8	Sonstige angeborene Fehlbildungen Linse	Q65.1	Angeborene Luxation Hüftgelenk, beidseitig
Q12.9	Angeborene Fehlbildung Linse, nnbez	Q65.2	Angeborene Luxation Hüftgelenk, nnbez
Q13.0	Iriskolobom	Q65.3	Angeborene Subluxation Hüftgelenk, einseitig
Q13.1	Fehlen Iris (angeboren)	Q65.4	Angeborene Subluxation Hüftgelenk, beidseitig
Q13.2	Sonstige angeborene Fehlbildungen Iris	Q65.5	Angeborene Subluxation Hüftgelenk, nnbez
Q13.3	Angeborene Hornhauttrübung	Q65.6	Instabiles Hüftgelenk (angeboren)
Q13.4	Sonstige angeborene Fehlbildungen Kornea	Q67.0	Gesichtsasymmetrie
Q13.5	Blaue Sklera	Q67.5	Angeborene Deformitäten Wirbelsäule
Q13.8	Sonst angeborene Fehlbildung vord Augenabschnitt	Q68.2	Angeborene Deformität Knie
Q14.0	Angeborene Fehlbildung Glaskörper	Q71.0	Angeborenes vollständiges Fehlen obere Extremität(en)
Q14.1	Angeborene Fehlbildung Retina	Q71.1	Angeb Fehlen Ober- u Unterarm b vorhandener Hand
Q14.2	Angeborene Fehlbildung Papille	Q71.2	Angeborenes Fehlen Unterarm u Hand
Q14.3	Angeborene Fehlbildung Chorioidea	Q71.3	Angeborenes Fehlen Hand od ein/mehr Finger

Q71.4	Longitudinaler Reduktionsdefekt Radius	R65.3	Syst inflam Response-Synd [SIRS] ni-infekt m Organkomp
Q71.5	Longitudinaler Reduktionsdefekt Ulna	R65.9	System inflamm Response-Synd [SIRS], nnbez
Q71.6	Spalthand	R94.0	Abnorme Ergebnisse Fkprüfungen ZNS
Q71.9	Reduktionsdefekt obere Extremität, nnbez	R95	Plötzlicher Kindstod
Q72.0	Angeborenes vollständiges Fehlen unt Extremität(en)	S00.81	Oberfl Verletzung sonst Teile Kopf, Schürfwunde
Q72.1	Angeb Fehlen Ober- u Unterschenkel b vorhandenem Fuss	S72.3	Fraktur Femurschaft
Q72.2	Angeborenes Fehlen Unterschenkel u Fuss	T21.24	Verbrennung Grad 2a des Rumpfes: Rücken [jeder Teil]
Q72.3	Angeborenes Fehlen Fuss od ein/mehr Zehen	T21.64	Verätzung Grad 2a des Rumpfes: Rücken [jeder Teil]
Q72.4	Longitudinaler Reduktionsdefekt Femur	T21.84	Verbrennung Grad 2b des Rumpfes: Rücken [jeder Teil]
Q72.5	Longitudinaler Reduktionsdefekt Tibia	T21.94	Verätzung Grad 2b des Rumpfes: Rücken [jeder Teil]
Q72.6	Longitudinaler Reduktionsdefekt Fibula	U55.10	Erfolgte Registr HerzTx: oh DringlichkSt U oder HU
Q72.7	Spaltfuss	U55.11	Erfolgte Registr HerzTx: DringlichkSt U
Q72.8	Sonstige Reduktionsdefekte untere Extremität(en)	U55.12	Erfolgte Registr HerzTx: DringlichkSt HU
Q76.3	Angeborene Skoliose d angeborene Knochenfehlbildung	U55.20	Erfolgt Registr LungenTx: Oh DringlichkSt U oder HU
Q76.4	Sonst angeborene Fehlbildung WS oh Skoliose	U55.21	Erfolgte Registr LungenTx: DringlichkSt U
Q82.0	Hereditäres Lymphödem	U55.22	Erfolgte Registr LungenTx: DringlichkSt HU
Q89.0	Angeborene Fehlbildungen Milz	U55.30	Erfolgte Registr Herz-Lungen-Tx: Ohne DringlichkSt U od HU
Q89.3	Situs inversus	U55.31	Erfolgte Registr Herz-Lungen-Tx: Mit DringlichkSt U
Q96.0	Karyotyp 45,X	U55.32	Erfolgte Registr Herz-Lungen-Tx: Mit DringlichkSt HU
Q96.1	Karyotyp 46,X iso (Xq)	Z03.0	Beobachtung b Verdacht auf Tuberkulose
Q96.2	Karyotyp 46,X m Gonosomenanom, ausgenomm iso (Xq)	Z20.1	Kontakt m u Exposition ggü Tuberkulose
Q96.3	Mosaik, 45,X/46,XX oder 45,X/46,XY	Z20.6	Kontakt m u Expos ggü HIV [Human Immundefizienz-Virus]
Q96.4	Mosaik, 45,X/sonstige Zelllinie(n) mit Gonosomenanomalie	Z73	Probl m Bez Schwierigk b Lebensbewält
Q96.8	Sonstige Varianten Turner-Syndrom	Z74.0	Probl m Bez HilfsBed wg eingeschränkter Mobilität
Q96.9	Turner-Syndrom, nnbez	Z74.1	Probl m Bez PflegBed, Notw Hilfestell b Körperpfl
Q97.0	Karyotyp 47,XXX	Z74.2	Probl m Bez PflegBed, Notw HilfeLeistg im Haush
Q97.1	Weiblicher Phänotyp m mehr als drei X-Chromosomen	Z74.3	Probl m Bez PflegBed, Notw ständ Beaufsicht
Q97.2	Mosaik, Zelllinien m unterschiedl Anzahl X-Chromosomen	Z74.8	Sonst Probleme mit Bezug auf Pflegebedürftigkeit
Q97.3	Weiblicher Phänotyp m Karyotyp 46,XY	Z74.9	Problem m Bez PflegBed, nnbez
Q97.8	Sonst nbez Anomalien Gonosomen b weiblichem Phänotyp	Z75.2	Wartezeit auf eine Untersuchung oder Behandlung
Q97.9	Anomalie Gonosomen b weiblichem Phänotyp, nnbez	Z75.60	Erf Registr z Organtranspl oh Dringlkstufe HU: Niere
Q98.0	Klinefelter-Syndrom, Karyotyp 47,XXY	Z75.64	Erf Registr z Organtranspl oh Dringlkstufe HU: NierePank
Q98.1	Klinefelter-Synd, männl Phänotyp m > 2 X-Chromosomen	Z75.65	Erf Registr z Organtranspl oh Dringlkstufe HU: Pankreas
Q98.2	Klinefelter-Synd, männlicher Phänotyp m Karyotyp 46,XX	Z75.66	Erf Registr z Organtranspl oh Dringlkstufe HU: Dünndarm
Q98.3	Sonst männlicher Phänotyp m Karyotyp 46,XX	Z75.67	Erf Registr z Organtranspl oh Dringlkstufe HU: Leber
Q98.4	Klinefelter-Syndrom, nnbez	Z75.68	Erf Registr z Organtranspl oh Dringlkstufe HU: Sonst Org
Q98.5	Karyotyp 47,YYY	Z75.69	Erf Registr z Organtranspl oh Dringlkstufe HU: nnbez Organ
Q98.6	Männl Phänotyp m Struktur-anomalie Gonosomen	Z75.70	Erf Registr z Organtranspl m Dringlkstufe HU: Niere
Q98.7	Männlicher Phänotyp m Gonosomen-Mosaik	Z75.74	Erf Registr z Organtranspl m Dringlkstufe HU: NierePank
Q98.8	Sonst nbez Anomalien Gonosomen männl Phänotyp	Z75.75	Erf Registr z Organtranspl m Dringlkstufe HU: Pankreas
Q98.9	Anomalie Gonosomen männl Phänotyp, nnbez	Z75.76	Erf Registr z Organtranspl m Dringlkstufe HU: Dünndarm
Q99.8	Sonstige nbez Chromosomenanomalien	Z75.77	Erf Registr z Organtranspl m Dringlkstufe HU: Leber
R06.80	Akut lebensbedr Ereignis i SäuglAlter	Z75.78	Erf Registr z Organtranspl m Dringlkstufe HU: Sonst Org
R09.2	Atemstillstand	Z75.79	Erf Registr z Organtranspl m Dringlkstufe HU: nnbez Organ
R23.8	So u nnbez Hautveränderungen	Z75.8	Sonst Probl m Bez med Betreuungsmögl od a Gesundheitsvers
R26.3	Immobilität	Z75.9	Nnbez Probl m Bez med Betreuungsmögl od a Gesundheitsvers
R49.0	Dysphonie	Z76.0	Ausstell wdH Verordn
R57.2	Septischer Schock	Z76.1	GesundhÜberwach u Betr Findelkind
R62.8	So Ausbleiben erwartete physiolog Entwicklung	Z76.2	GesundhÜberwach u Betr and gesund Säugl u Kind
R65.0	Syst inflam Response-Synd [SIRS] infekt o Organkomp	Z76.4	And i GesundhBetrEinr aufgenomm Person
R65.1	Syst inflam Response-Synd [SIRS] infekt m Organkomp	Z76.8	Pers, die GesundhW aus so best nbez Grund i Anspr nehmen
R65.2	Syst inflam Response-Synd [SIRS] ni-infekt o Organkomp		

**Diagnose P05-3**

Z38.3	Zwilling, Geburt im Krankenhaus	Z38.6	Anderer Mehrling, Geburt im Krankenhaus
Z38.4	Zwilling, Geburt ausserhalb Krankenhaus	Z38.7	Anderer Mehrling, Geburt ausserhalb Krankenhaus
Z38.5	Zwilling, Geburtsort nnbez	Z38.8	Anderer Mehrling, Geburtsort nnbez

**Prozedur P05-4**

25.92↔	Linguale Frenulektomie	53.11↔	Beidseitige Operation von direkten Inguinalhernien
53.00↔	Einseitige Operation einer Inguinalhernie, n.n.bez.	53.12↔	Beidseitige Operation von indirekten Inguinalhernien
53.01↔	Einseitige Operation einer direkten Inguinalhernie	53.13↔	Bds Operation von Inguinalhernien, e dir und e indir
53.02↔	Einseitige Operation einer indirekten Inguinalhernie	53.14↔	Bds Op von dir Inghern m Transplantat o Prothese
53.03↔	Eins Operation e dir Inghern m Transplantat o Prothese	53.15↔	Bds Op von indir Inghern m Transplantat o Prothese
53.04↔	Operation e indir Inghern m Transplantat od Prothese	53.16↔	Bds Op von Inghern, e dir und e indir m Tx o Proth
53.05↔	Op e Inghern m Transplantat o Prothese, n.n.bez.	53.17↔	Bds Op von Inghern m Transplantat o Prothese, n.n.bez.
53.10↔	Beidseitige Operation von Inguinalhernien, n.n.bez.	64.0↔	Zirkumzision

**Prozedur P05-5**

93.90.00†↔	Kont pos Druckbea, (NIV noninvasiv vent), n.n.bez.	93.90.21†↔	BiPAP Ersteinstellung
93.90.09†↔	Kont pos Druckbea, (NIV noninvasiv ventilation), So	93.90.22†↔	Kontr o Optimierung e früh eingestellten BiPAP Ther
93.90.10†↔	CPAP, n.n.bez.	93.90.29†↔	BiPAP, sonstige
93.90.11†↔	CPAP Ersteinstellung	96.a1.00†↔	Mechanische Beatm Neugeborener und Säuglinge, n.n.bez.
93.90.12†↔	Kontr o Optimierung e früh eingestellten CPAP Therapie	96.a1.10†↔	Mch Beatm m kont pstvn Awd (CPAP) b Neug (0. bs 28. Lebt)
93.90.19†↔	CPAP, sonstige	96.a1.11†↔	Mch Beatm m kont pstvn Awd (CPAP) b Säug (29. bs 365. Lebt)
93.90.20†↔	BiPAP, n.n.bez.	96.a1.99†↔	Mechanische Beatm Neugeborener und Säuglinge, sonstige

**Prozedur P05-6**

00.11†↔	Infusion von Drotrecogin alfa (aktiviert)	99.05.20†↔	Transf von patientenbezogenen Thrombozytenkonzentraten
00.17†↔	Infusion einer vasopressorischen Substanz	99.05.30†↔	Transf von Apherese-Thrombozytenkonzentrat. 1 Konzentrat
96.35†↔	Gastrische Gavage	99.05.31†↔	Trnsf v AphrsThrmbyztnknztrt. 2 Knztrt u mhr
96.6†↔	Enterale Infusion konzentrierter Nährstoffe	99.07.00†↔	Transfusion von anderem Serum, n.n.bez.
99.01†↔	Austauschtransfusion	99.07.10†↔	Transfusion von Plasma, 1 bis 5 TE
99.04.00†↔	Transfusion von Erythrozytenkonzentrat, n.n.bez.	99.07.11†↔	Transfusion von Plasma, 6 TE und mehr
99.04.10†↔	Transfusion von Erythrozytenkonzentrat, 1 TE bis 5 TE	99.07.99†↔	Transfusion von anderem Serum, sonstige
99.04.11†↔	Transfusion von Erythrozytenkonzentrat, 6 TE bis 10 TE	99.08†↔	Transfusion von Blutexpander
99.04.12†↔	Transfusion von Erythrozytenkonzentrat, 11 TE bis 15 TE	99.09.00†↔	Transfusion von Spenderlymphozyten
99.04.13†↔	Transfusion von Erythrozytenkonzentrat, 16 TE und mehr	99.09.10†↔	Transfusion von Granulozyten, 1 - 5 Konzentrate
99.04.99†↔	Transfusion von Erythrozytenkonzentrat, sonstige	99.09.11†↔	Transfusion von Granulozyten, 6 und mehr Konzentrate
99.05.11†↔	Transfusion von Thrombozytenkonzentrat, 4 bis 5 Konzentrate	99.09.20†↔	Transfusion von Spenderlymphozyten, Fremdbezug
99.05.12†↔	Transfusion von Thrombozytenkonzentrat, 6 bis 8 Konzentrate	99.15†↔	Parenterale Infusion konzentrierter Nährlösungen
99.05.13†↔	Transfusion von Thrombozytenkonzentrat, 9 bis 12 Konzentrate	99.18†↔	Injektion oder Infusion von Elektrolyten
99.05.14†↔	Transf von Thrombozytenkonzentrat, 13 bis 15 Konzentrate	99.83†↔	Sonstige Phototherapie
99.05.15†↔	Trnsf v Thrmbyztnknztrt, 16 Knztrt u mhr		

**ADRG P60****Neugeborenes, verstorben oder verlegt < 5 Tage nach Aufnahme ohne signifikante OR-Prozedur, ohne Beatmung > 95 Stunden**

Verweildauer < 5 Tage und Entlassungsgrund ist (Wegverlegt (in ein anderes Spital) (06) oder Verstorben (07)) und nur OR-Prozeduren aus Tabelle P60-1 und Dauer der maschinellen Beatmung < 96 Stunden

**DRG P60A****Neugeborenes, verstorben, ein Belegungstag, ohne bestimmte Prozedur und nicht zuverlegt**

(Entlassungsgrund ist gleich Verstorben (07) oder Dauer der maschinellen Beatmung > 24 Stunden) und Entlassungsgrund ist gleich Verstorben (07) und Verweildauer ist gleich 1 Tag und Aufnahmegrund ist gleich Nicht zuverlegt (01) und Prozedur nicht in Tabelle P60-2

**DRG P60B****Neugeborenes, verstorben oder verlegt < 5 Tage nach Aufnahme ohne signifikante OR-Prozedur, oder mit Beatmung > 24 und < 96 Stunden**

Entlassungsgrund ist gleich Verstorben (07) oder Dauer der maschinellen Beatmung > 24 Stunden

**DRG P60C****Neugeborenes, verlegt < 5 Tage nach Aufnahme ohne signifikante OR-Prozedur, ohne Beatmung > 24 Stunden****Prozedur P60-1**

25.92↔	Linguale Frenulektomie	53.11↔	Beidseitige Operation von direkten Inguinalhernien
53.00↔	Einseitige Operation einer Inguinalhernie, n.n.bez.	53.12↔	Beidseitige Operation von indirekten Inguinalhernien
53.01↔	Einseitige Operation einer direkten Inguinalhernie	53.13↔	Bds Operation von Inguinalhernien, e dir und e indir
53.02↔	Einseitige Operation einer indirekten Inguinalhernie	53.14↔	Bds Op von dir Inghern m Transplantat o Prothese
53.03↔	Eins Operation e dir Inghern m Transplantat o Prothese	53.15↔	Bds Op von indir Inghern m Transplantat o Prothese
53.04↔	Operation e indir Inghern m Transplantat oder Prothese	53.16↔	Bds Op von Inghern, e dir und e indir m Tx o Proth
53.05↔	Op e Inghern m Transplantat o Prothese, n.n.bez.	53.17↔	Bds Op von Inghern m Transplantat o Prothese, n.n.bez.
53.10↔	Beidseitige Operation von Inguinalhernien, n.n.bez.	64.0↔	Zirkumzision

**Prozedur P60-2**

00.10†↔	Implantation einer chemotherapeutischen Substanz	00.24.00†↔	Intravaskuläre Bildgebung der Koronargefäße, n.n.bez.
00.11†↔	Infusion von Drotrecogin alfa (aktiviert)	00.24.10†↔	Intrvsklär Us d Krngfäss (IVUS), oh Flssmssng
00.17†↔	Infusion einer vasopressorischen Substanz	00.24.11†↔	Intrvsklär Us d Krngfäss (IVUS), m Flssmssng
00.21†↔	Intravaskuläre Bildgebung von extrakraniellen Hirngefäßen	00.24.99†↔	Intravaskuläre Bildgebung der Koronargefäße, sonstige
00.22†↔	Intravaskuläre Bildgebung von intrathorakalen Gefäßen	00.25†↔	Intravaskuläre Bildgebung der Nierengefäße
00.23†↔	Intravaskuläre Bildgebung von peripheren Gefäßen	00.28†↔	Intravaskuläre Bildgebung, sonstige bezeichnete Gefäße

00.29†↔	Intravaskuläre Bildgebung, nicht näher bezeichnete Gefässe	01.11.00↔	Geschl [perkutane] [Nadel] Biops an D Hirnh, n.n.bez.
00.41†↔	Massnahme auf zwei Gefässen	01.11.10↔	Stereot geschl [Perkut] [Nad] Biops an D Hirnh
00.42†↔	Massnahme auf drei Gefässen	01.11.99↔	Geschl [perkutane] [Nadel] Biops an D Hirnh, sonstige
00.43†↔	Massnahmen auf vier oder weiteren Gefässen	01.12.00↔	Offene Biopsie an den Hirnhäuten, n.n.bez.
00.44†↔	Massnahme auf Gefässbifurkation	01.12.10↔	Stereotaktische offene Biopsie an den Hirnhäuten
00.46†↔	Einsetzen von zwei Gefässstents	01.12.99↔	Offene Biopsie an den Hirnhäuten, sonstige
00.47†↔	Einsetzen von drei Gefässstents	01.13.00↔	Geschlossene [perkutane] [Nadel-] Biopsie am Gehirn, n.n.bez.
00.48†↔	Einsetzen von vier oder weiteren Gefässstents	01.13.10↔	Stereotaktische geschl [Perkut] [Nad] Biops a Hirn
00.4b.16†↔	PTKI an der A. renalis	01.13.99↔	Geschlossene [perkutane] [Nadel-] Biopsie am Gehirn, sonstige
00.50.00↔	Implnt e Rsynchrhrzsm oh Ang v Df, kmpl Syst [CRTP], nmbz	01.14.00↔	Offene Biopsie am Gehirn, n.n.bez.
00.50.10↔	Implnt Rsynschrtm oh Abgn v Df m d Mögl d Früb(CRTP)	01.14.10↔	Stereotaktische offene Biopsie am Gehirn
00.50.51↔	Implant e Synchsyst, linksvent Pacing, Zweikammersystem	01.14.99↔	Offene Biopsie am Gehirn, sonstige
00.50.52↔	Implant e Synchsyst, linksvent Pacing, Dreiksys	01.15↔	Biopsie am Schädel
00.50.99↔	Implnt e Rsynchrhrzsm oh Ang v Df, kmpl Syst [CRTP], S	01.16†↔	Monitoring der zerebralen Sauerstoffsättigung (PtiO2)
00.51.00↔	Implant e Resynchrdfibr, kompl Syst [CRTD], n.n.bez.	01.17†↔	Monitoring der Gehirntemperatur
00.51.10↔	Implnt e Rsynchrdfibr, kompl Syst [CRTD]	01.18.20↔	Offene Biopsie an intrakraniell Blutgefäss
00.51.99↔	Implant e Resynchrdfibr, kompl System [CRTD], So	01.18.21↔	Stereotaktische offene Biopsie an intrakraniell Blutgefäss
00.52↔	Implnt o Erstz v trnsvn Elktrd i l Vntr d D Krnsn	01.18.29↔	Offene Biopsie an intrakraniell Blutgefäss, sonstige
00.53.00↔	Implnt o Erstz nr d Plsgnr e Rsynchrhrzschrm [CRTP], nmbz	01.21↔	Inzision und Drainage an den kranialen Sinus
00.53.11↔	Systemumstellung b Resynchrhrzschrm [CRTP]	01.22↔	Entf d Elektrod(n) e intrakraniell Neurostimulators
00.53.99↔	Implnt o Erstz nr d Plsgnr e Rsynchrhrzschrm [CRTP], S	01.23.00↔	Rekraniotomie, n.n.bez.
00.54.00↔	Implnt o Erstz nr d Plsgnr e Resynchrdfbr [CRTD], nmbz	01.23.10↔	Rekraniotomie mit Einbringen einer Drainage
00.54.10↔	Implant nur d Pulsgener e Resynchrdfibr [CRTD]	01.23.20↔	Rekrant m Entf v allopl Mat o Medträg aus d Schädelkn
00.54.11↔	Systemumstellung bei Resynchronisationdefibrillator [CRT-D]	01.23.21↔	Rekrant m Entf v allopl Mat o Medträg aus d Epidraum
00.54.12↔	Ersetz nur d Pulsgener e Resynchrdfibr [CRTD]	01.23.29↔	Rekraniotomie mit Entfernen von sonstigen Material
00.54.99↔	Implnt o Erstz nr d Plsgnr e Resynchrdfbr [CRTD], S	01.23.99↔	Rekraniotomie, sonstige
00.55.00↔	Enstz v prph Gfstnt(s) m MdFreistzng, n.n.bez.	01.24.00↔	Sonstige Kraniotomie, n.n.bez.
00.55.11↔	Eins v prph Gfstnt m MdFreistzng, drug el übl Stnt>10cm	01.24.10↔	Sonstige Kraniotomie mit Dekompression
00.55.99↔	Einsetz von periph Gefstent(s) m MdFreisetzung, So	01.24.11↔	Sonst Kraniotomie zur Entleerung e epiduralen Hämatoms
00.56.00↔	Eins, Ers implntbr Drcksnsrs z intrkrd hämdyn Übrwchgng nmbz	01.24.12↔	Sonstige Kraniotomie zur Entleerung eines epiduralen Empyems
00.57.00↔	Enstz, Erstz sbkt Vrrcht z intrkrd hämdyn Übrwchgng, n.n.bez.	01.24.13↔	S Krniot, Enl v allopl Mt o Mdräg i D Schädelkn o Epidraum
00.57.10↔	Isol Sondimpl, epik, offen chir, linksventrikulär	01.24.14↔	S Krniot, Entf v allopl Mtrialdr Mdräg aus Schädelkn o Epidraum
00.57.11↔	Isol Sondimpl, epik, offen chir, rechtsventrikulär	01.24.15↔	Sonstige Kraniot, Entf e Fk aus Schädelkn o Epidraum
00.63↔	Perkutanes Einsetzen von Stent(s) an A. carotis	01.24.16↔	So Kraniot, So Drain epid Flüssigk o aus sonst Gründen
00.64↔	Prkt Enstz v Stnt(s) an snst präzrbr (xtrkr) A	01.24.20↔	Kraniotomie der Kalotte als Zugang, n.n.bez.
00.65.00↔	Prkt Enstz v snst(n) intrkr vsk Stnt(s), n.n.bez.	01.24.21↔	Bohrlochtrepanation der Kalotte als Zugang
00.65.11↔	Prkt trnsmnlms Enstz v intrkr vsk Mkrstnts	01.24.22↔	Streotktsch führt Schädlröfng übr d Klft als Zg
00.65.99↔	Perkut Einsetz v sonst(n) intrkr vask Stent(s), So	01.24.29↔	Kraniotomie der Kalotte als Zugang, sonstige
00.66.00↔	Prkt trnsml Krngioplast [PTCA] o Krn Athrkt, n.n.bez.	01.24.30↔	Zugang durch die Schädelbasis, n.n.bez.
00.66.10↔	Perkutane translu Verschle e Fistel d Herzkranzgefässe	01.24.31↔	Zugang durch die Schädelbasis, transoral
00.66.20↔	Koronarangioplastik [PTCA], mit Ballons, n.n.bez.	01.24.32↔	Zugang d d Schädelb, transor m Spal d weichen Gaumens
00.66.21↔	Krangioplast [PTCA] m mdkmntnfreistzndn Bilns	01.24.33↔	Zg d d Schädelb, trnsr m Spl d weichn u hrtn Gaumns
00.66.22↔	Korangioplast [PTCA] mit Akbeschichteten Ballons	01.24.34↔	Zugang durch die Schädelbasis, transsphenoidal
00.66.29↔	Koronarangioplastik [PTCA], mit Ballons, sonstige	01.24.35↔	Zugang durch die Schädelbasis, transethmoideal
00.66.99↔	Prkt trnsml Krngioplast [PTCA] o Krn Athrkt, S	01.24.36↔	Zugang durch die Schädelbasis, transmastoidal
00.67.00↔	Perkutanes Einsetzen von zentralen Gefässstent(s), n.n.bez.	01.24.37↔	Zugang durch die Schädelbasis, translabyrinthär
00.67.10↔	Perkutanes Einsetzen von Gefässstent(s) in die V. cava	01.24.38↔	Zugang durch die Schädelbasis, transpyramidal
00.67.20↔	Perkutanes Einsetzen von Gefässstent(s) in die V. porta	01.24.39↔	Zugang durch die Schädelbasis, sonstige
00.67.99↔	Perkutanes Einsetzen von zentralen Gefässstent(s), sonstige	01.24.3a↔	Zugang durch die Schädelbasis, transkondylär
00.70↔	Rev e Hüftendoproth, sowohl azetab als auch fem Komp	01.24.3b↔	Zugang durch die Schädelbasis, transorbital
00.71↔	Revision einer Hüftendoprothese, azetabuläre Komponente	01.24.3c↔	Zugang durch die Schädelbasis, mit Le-Fort-I-Osteotomie
00.72↔	Revision einer Hüftendoprothese, femorale Komponente	01.24.99↔	Sonstige Kraniotomie, sonstige
00.73↔	Rev von Hüftproth, nur azetab Liner u / o nur Femkopf	01.25.00↔	Sonstige Kraniektomie, n.n.bez.
00.80↔	Revision einer Knieprothese, total (alle Komponenten)	01.25.10↔	Sonstige Kraniektomie mit Dekompression
00.81↔	Revision einer Knieprothese, Tibiakomponente	01.25.11↔	Sonst Kraniektomie zur Entleerung e epiduralen Hämatoms
00.82↔	Revision einer Knieprothese, Femurkomponente	01.25.12↔	Sonst Kraniektomie zur Entleerung e epiduralen Empyems
00.83↔	Revision einer Knieprothese, Patellarkomponente	01.25.13↔	So Kraniekt zur Entf e Fk aus Schädelkn o Epidraum
00.84↔	Revision einer Knieprothese, Tibialiner	01.25.14↔	S Krniot m Enl v allopl Mt o Mdräg i D Schädelkn o Epidraum
00.85↔	Ersatz der Oberfläche Hüftgelenk total	01.25.19↔	So Kraniekt z Drain epid Flüssigk o aus sonst Gründen
00.86↔	Ersatz der Oberfläche Hüftgelenk, partiell, Femurkopf	01.25.20↔	Sonstige Kraniekt, Rekraniektomie mit Einbr e Drain
00.87↔	Ersatz der Oberfläche Hüftgelenk, partiell, Azetabulum	01.25.21↔	S Krniot, Rkrrekt z Entf v alpl Mt o Mdr a d Schädelkn o Epidr
00.91.21†↔	Transplantat verwandt Lebendspender, nicht ABO-kompatibel	01.25.99↔	Sonstige Kraniektomie, sonstige
00.92.11†↔	Tx von unverwandtem Spend, Ni ABOkompatibel	01.26↔	Einsetz und Ersetz e Kath i d Schädelhöhle o Hirn
00.93.21†↔	Transplantat von einer Leiche, nicht ABO-kompatibel	01.28↔	Einsetzen von intrakraniell Katheter(n) via Bohrloch(löcher)
00.94.31†↔	Intraop neurophys Monit, mehr als 4 bis 8 Stunden	01.29.00↔	Rv (h Erstz) v Kth(n) aus Schädlh o Hrn, n.n.bez.
00.94.32†↔	Intraop neurophys Monit, mehr als 8 bis 12 Stunden	01.29.10↔	Stereot Rev (oh Ersetz) v intran Kath z intrav Infus
00.94.39†↔	Intraoperatives neurophysiologisches Monitoring, mehr Stunden	01.29.99↔	Rev (oh Ersetz) von Kath(n) aus Schädelh o Hirn, So
00.99.30†↔	Lasertechnik	01.31.00↔	Inzision an den Hirnhäuten, n.n.bez.
00.99.80†↔	Hybridtherapie	01.31.10↔	Inzis an D Hirnh zur Entl e subduralen Hämat (Hygroms)
01.10†↔	Monitoring des intrakraniell Drucks	01.31.11↔	Inzision an D Hirnhäuten zur Entl e subduralen Empyems

01.31.20↔	Inzs an D Hrn z Drain v sbd u sbrchnoidlr Flüssgk	02.12.21↔	Sonstige Duraplastik mit Kranioplastik an der Konvexität
01.31.99↔	Inzision an den Hirnhäuten, sonstige	02.12.22↔	So Durapl m Kranioplastik a kraniozervikalen Übergang
01.32.00↔	Lobotomie und Traktotomie, n.n.bez.	02.12.99↔	Sonstige Rekonstruktion an den Hirnhäuten, sonstige
01.32.10↔	Lobotomie und Traktotomie, Zingulotomie	02.13↔	Ligatur eines Gefässes der Hirnhäute
01.32.11↔	Lobotomie und Traktotomie, Subpiale Transsektion	02.14↔	Exzision am Plexus chorioideus
01.32.12↔	Lobotomie und Traktotomie, Multiple Lobotomien	02.2↔	Ventrikulostomie
01.32.20↔	Lobotomie u Traktotomie, Stereot Untbr v Bahnsystemen	02.31↔	Ventrikelshunt zu Strukturen in Kopf und Hals
01.32.99↔	Lobotomie und Traktotomie, sonstige	02.32↔	Ventrikelshunt zum Kreislaufsystem
01.39.00↔	Sonstige Inzision am Gehirn, n.n.bez.	02.33↔	Ventrikelshunt zur Thoraxhöhle
01.39.10↔	Sonstige Inzision a Hirn zur Entl e intrazer Hämat	02.34↔	Ventrikelshunt zu Bauchhöhle und Bauchorganen
01.39.11↔	Sonstige Inzision a Hirn zur Entl e intrazer Abszesses	02.35↔	Ventrikelshunt zum Harnwegsystem
01.39.19↔	So Inzis a Gehrin, Entl v So intrazerebraler Flüssigk	02.39↔	Sonstige Operationen zum Einrichten einer Ventrikeldrainage
01.39.20↔	So Inzis a Hirn, Stereotaktische Entl e intrakr Hämat	02.41.00↔	Spülung und Exploration eines Ventrikels Hunts, n.n.bez.
01.39.21↔	So Inzis a Hirn, Stereot Entl e intrakr Abszesses	02.41.10↔	Spülung und Exploration eines Ventrikels Hunts, zentraler Teil
01.39.29↔	S Inzs a Hrn, Streot Entl S intrkrnielr Flüssgk	02.41.20↔	Spülung und Exploration eines Ventrikels Hunts, peripherer Teil
01.39.30↔	Sonstige Inzision a Gehirn, Entf e intrazerebralen Fk	02.41.99↔	Spülung und Exploration eines Ventrikels Hunts, sonstige
01.39.40↔	Anl e ext Drain a Liqusys (z.B. ventr, zist, subd)	02.42.00↔	Ersetzen eines Ventrikels Hunts, n.n.bez.
01.39.41↔	Anl e Reserv a Liqusys (z.B. ventr, zisternal, subd)	02.42.10↔	Ersetzen eines Ventrikels Hunts, zentraler Teil
01.39.42↔	Entf e Reserv a Liqusys (z.B. ventr, zisternal, subd)	02.42.20↔	Ersetzen eines Ventrikels Hunts, peripherer Teil
01.39.50↔	Entfernung eines intrakraniellen Implantates	02.42.99↔	Ersetzen eines Ventrikels Hunts, sonstige
01.39.99↔	Sonstige Inzision am Gehirn, sonstige	02.43↔	Entfernen eines Ventrikels Hunts
01.41↔	Operationen am Thalamus	02.91↔	Lösung von kortikalen Adhäsionen
01.42↔	Operationen am Globus pallidum	02.92↔	Plastische Rekonstruktion am Gehirn
01.51.00↔	Exz von Läsion oder Gewebe an D Hirnhäuten, n.n.bez.	02.93.00↔	Implnt o Erstz d Elktrd(n) e intrkr Neurstm, n.n.bz.
01.51.10↔	Exz v Tmr an D Hrn h m Präprtion v infiltriertm Nchbr	02.93.10↔	Implant o Ersetz v temp Mikroel z monolok Abl u Stimul
01.51.99↔	Exzision von Läsion oder Gewebe an den Hirnhäuten, sonstige	02.93.11↔	Implnt o Erstz v tmp Mkroel z mltk Abl u Stml
01.52.00↔	Hemisphärektomie, n.n.bez.	02.93.20↔	Implnt o Erstz v prm n Mkroel z mnlk Abl u Stml
01.52.10↔	Hemisphärektomie, hirneigenes intrazerebrales Tumorgewebe	02.93.21↔	Implnt o Erstz v prm n Mkroel z mltk Abl u Stml
01.52.11↔	Hemisphärektomie, nicht hirneigenes intrazereb Tumorgewebe	02.93.99↔	Implant o Ersetz d Elektrod(n) e intrakr Neurostim, So
01.52.99↔	Hemisphärektomie, sonstige	02.94↔	Einsetzen oder Ersetzen von Crutchfield-Klemme od Halotrakt
01.53.00↔	Lobektomie am Gehirn, n.n.bez.	02.96↔	Einsetzen einer sphenoidalen Elektrode
01.53.10↔	Lobektomie am Gehirn, hirneigenes intrazerebral Tumorgewebe	02.99.10↔	Stereotaktische Eingriffe am Liquorsystem
01.53.11↔	Lobekt a Hirn, Ni hirneigenes intrazerebrales Tumor	02.99.11↔	Streot Implnt u Explntion v rdioaktvm Mt als slbst Engr
01.53.99↔	Lobektomie am Gehirn, sonstige	02.99.12↔	Stereot Implant von Gew an Schäd, Hirn und Hirnh
01.59.00↔	Sonstige Exz o Destr von Läs o Gew a Hirn, n.n.bez.	02.99.13↔	Stereotaktische Instill von Med als selbst Eingr
01.59.10↔	Sonstige Exz von hirneig intrazer Tumor a Hirn	02.99.14↔	Streot Implnt, Rv o Wchs v intrzr Kth z intrv Infz
01.59.11↔	Sonstige Exz von Ni hirneig intrazer Tumor a Hirn	02.99.20↔	Umwdl e Lquorshts ( Hrnwssrbleitng) i e Mhrfchbleitng
01.59.12↔	So Exz von Läs o Gew a Hirn, Debr e Kontusion a Hirn	02.99.29↔	Sonstige Revision und Entfernung von Liquorableitungen
01.59.19↔	Sonstige Exzision von Läsion oder Gewebe am Gehirn, sonstige	02.99.30↔	Implantation oder Wechsel einer intrakraniellen Messsonde
01.59.20↔	Sonstige Destr von hirneig intrazer Tumor a Hirn	02.99.31↔	Revision (ohne Wechsel) einer intrakraniellen Messsonde
01.59.21↔	Sonstige Destr von Ni hirneig intrazer Tumor a Hirn	02.99.40↔	Implantation oder Wechsel einer Neuroprothese
01.59.29↔	Sonst Destruktion von Läsion o Gewebe am Gehirn, sonst	02.99.41↔	Revision (ohne Wechsel) einer Neuroprothese
01.59.99↔	Sonstige Exz o Destr von Läs o Gew a Hirn, sonstige	02.99.50↔	Implant u Entf e KathBallonSyst z intrazer Brachythy
01.6x.10↔	Exzision und Destruktion von Tumorgewebe an Schädelbasis	02.99.70↔	Rv (h Erstz) d Elktrd e intrkr Neurstm, n.n.bz.
01.6x.11↔	Exzision und Destruktion von Tumorgewebe an d Kalotte	02.99.71↔	Rv(h Ers)d Elktrd intrkr Neurstm,streotktsch,perm Enzlsys z Dst
01.6x.20↔	Exz und Destr vom sonst erkrankten Gew an d Schädel	02.99.72↔	Rv(h Ers)d Elktrd intrkr Neurstm,streotktsch,perm Mhrhsys z Dst
01.6x.21↔	Exz und Destr von sonst erkrankten Gew an d Kalotte	02.99.79↔	Rev (oh Ersetz) d Elektrod e intrakr Neurostim, So
01.6x.22↔	Exz u Dstr v snst erkrnkt Gw an d Klitt m Hrn h	02.99.90↔	Sonstige stereotaktische Op an Schädel, Hirn und Hirnh
02.01↔	Eröffnen einer Schädelnaht	03.01.00↔	Entfernen eines Fremdkörpers vom Spinalkanal, n.n.bez.
02.02↔	Elevation von Frakturfragmenten vom Schädel	03.01.10↔	Entfernen eines Fremdkörpers vom Spinalkanal, epidural
02.03↔	Bildung eines Schädelknochenlappens	03.01.99↔	Entfernen eines Fremdkörpers vom Spinalkanal, sonstige
02.04.00↔	Knochen transplantation an den Schädel, n.n.bez.	03.02↔	Relaminektomie
02.04.10↔	Knochen transplantation an den Schädel, Schädeldach	03.09.00↔	Sonst Exploration und Dekompression am Spinalkanal, n.n.b
02.04.99↔	Knochen transplantation an den Schädel, sonstige	03.09.10↔	Zugang zur Halswirbelsäule, n.n.bez.
02.05.00↔	Einsetzen einer Schädelknochenplatte, n.n.bez.	03.09.11↔	Zugang zur Halswirbelsäule, ventral, 1 Segment
02.05.10↔	Eins CADImp an Hrnshch oh Bt d Gsschäd,Enf Df	03.09.12↔	Zugang zur Halswirbelsäule, ventral, 2 Segmente
02.05.11↔	Eins CADImp an Hrnshch oh Bt d Gsschäd,grssr o kmpl Df	03.09.13↔	Zugang zur Halswirbelsäule, ventral, 3 und mehr Segmente
02.05.20↔	Eins CADImp an Hrnshch m Bt v Orb,Tmpreg o fr Sn(bs 2 Rg)	03.09.14↔	Zugang zur Hws (d Laminot o Hemilekt), dors, 1 Segment
02.05.30↔	Eins CADImp an Hrnshch m Bt mlit Rg d Gsschäd(b3Rg)	03.09.15↔	Zugang zur Hws (d Laminot o Hemilekt), dors, 2 Seg
02.05.99↔	Einsetzen einer Schädelknochenplatte, sonstige	03.09.16↔	Zug z Hws (d Laminot o Hemilekt), dors, 3 u mehr Seg
02.06.00↔	Sonstige Osteoplastik am Schädel, n.n.bez.	03.09.17↔	Zugang zum kraniozervikalem Uebergang
02.06.10↔	Frontoorbitale Kranioplastik zur Verlagerung	03.09.19↔	Zugang zur Halswirbelsäule, sonstige
02.06.20↔	Rk d Hrnshch oh Bt d Gsschäd, m einf Implnt (Knzmnt)	03.09.20↔	Zugang zur Brustwirbelsäule, n.n.bez.
02.06.30↔	Reko v Hirn u Gesschäd, m einf Implant (Knzement) o Tx	03.09.21↔	Zugang zur Brustwirbelsäule, ventral, 1 Segment
02.06.99↔	Sonstige Osteoplastik am Schädel (Kranioplastik), sonstige	03.09.22↔	Zugang zur Brustwirbelsäule, ventral, 2 Segmente
02.07↔	Entfernen einer Schädelknochenplatte	03.09.23↔	Zugang zur Brustwirbelsäule, ventral, 3 und mehr Segmente
02.11↔	Einfache Naht an der Dura mater des Gehirns	03.09.24↔	Zugang zur Bws (d Laminot o Hemilekt), dors, 1 Segment
02.12.00↔	Sonstige Rekonstruktion an den Hirnhäuten, n.n.bez.	03.09.25↔	Zugang zur Bws (d Laminot o Hemilekt), dors, 2 Seg
02.12.10↔	Sonstige Rekonstruktion an den Hirnhäuten ohne Kranioplastik	03.09.26↔	Zug z Bws (d Laminot o Hemilekt), dors, 3 u mehr Seg
02.12.20↔	Sonstige Rekonstruktion an den Hirnhäuten mit Kranioplastik	03.09.29↔	Zugang zur Brustwirbelsäule, sonstige

03.09.30↔	Zugang zur Lendenwirbelsäule, n.n.bez.	03.99.33↔	Rv (h Erstz) d Elktrod(n) e epd Neurstm, Plttnl, Mhrlsys
03.09.31↔	Zugang zur Lendenwirbelsäule, ventral, 1 Segment	03.99.40↔	Rev (oh Ersetz) e Kath zur intrath u epiduralen Infus
03.09.32↔	Zugang zur Lendenwirbelsäule, ventral, 2 Segmente	03.99.99↔	So Op an Rm und Strukturen d Spinalkanals, So
03.09.33↔	Zugang zur Lendenwirbelsäule, ventral, 3 und mehr Segmente	04.01.00↔	Exzision eines Akustikusneurinoms, n.n.bez.
03.09.34↔	Zg z Lndwrbs (d Lmnt o Flvktmie), drs, 1 Sgm	04.01.10↔	Exzision eines Akustikusneurinoms durch Kraniotomie
03.09.35↔	Zug z Lndwrbs (d Laminot o Flavektomie), dors, 2 Seg	04.01.11↔	Exzision eines Akustikusneurinoms, Translabrynthärer Zugang
03.09.36↔	Zg z Lndwrbs (d Lmnt o Flvktmie), drs, 3 u mhr Sg	04.01.99↔	Exzision eines Akustikusneurinoms, sonstige
03.09.37↔	Zug z Lndwrbs, Zug zu Os sacrum u zu Os coccygis	04.02↔	Durchtrennung des N. trigeminus
03.09.39↔	Zugang zur Lendenwirbelsäule, sonstige	04.03.00↔	Durchtr o Quetsch (Crushing) von and kran u periph Nn
03.09.40↔	Inzis d Spinalkanals, Rm und Rmhät, n.n.bez.	04.03.10↔	Durchtr o Quetsch (Crushing) d N. vestibulocochlearis
03.09.41↔	Inzision d Spinalkanals zur Drain epid Flüssigkeit	04.03.11↔	Drchtr o Quetsch(Crshng)v intrkr Anteilm v snst Hmnr u Ggl
03.09.43↔	Inzis von Rm und Rückenmh zur Drain von subd Flüssigk	04.03.20↔	Durchtr oder Quetschen (Crushing) von extrk Hirnnerven
03.09.44↔	Inzis von Rm und Rückenmh zur Drain e intramed Hämat	04.03.30↔	Durchtrennung oder Quetschen (Crushing) des Plexus brachialis
03.09.45↔	Inzs v Rm u Rückenmh z Drain e intrmdllär Abszsss	04.03.31↔	Durchtrennung od Quetschen (Crushing) v Nerven der Schulter
03.09.49↔	Inzis d Spinalkanals, Rm und Rmhät, sonstige	04.03.32↔	Durchtr o Quetsch (Crushing) von Nn d Armes und d Hand
03.09.91↔	Sonstige Dekompression des Spinalkanals	04.03.33↔	Drchtr o Quetsch (Crshng) v Nn d Rmpfs u d unt Extrm
03.09.99↔	Sonst Exploration und Dekompression am Spinalkanal, so	04.03.99↔	Drchtr o Quetsch (Crshng) v and krm u prph Nn, S
03.1↔	Durchtrennung einer intraspinalen Nervenwurzel	04.04.00↔	Sonstige Inzision an kranialen und peripheren Nerven, n.n.bez.
03.21↔	Perkutane Chordotomie	04.04.10↔	Sonstige Inzision am N. vestibulocochlearis
03.29↔	Sonstige Chordotomie	04.04.11↔	So Inzis an intrakr Anteilm von sonst Hirnner und Ggl
03.32.00↔	Biopsie an Rückenmark oder Rückenmarkshäuten, n.n.bez.	04.04.20↔	Sonstige Inzision an extrakraniellen Hirnnerven
03.32.10↔	Geschl [Perkut] [Nad] Biops an Rm o Rückenmarkshäuten	04.04.30↔	Sonstige Inzision am Plexus brachialis
03.32.20↔	Offene Biopsie an Rückenmark oder Rückenmarkshäuten	04.04.31↔	Sonstige Inzision an Nerven der Schulter
03.32.99↔	Biopsie an Rückenmark oder Rückenmarkshäuten, sonstige	04.04.32↔	Sonstige Inzision an Nerven des Armes und der Hand
03.4x.00↔	Exz o Destr e Läs an Rm o Rückenmarkshäuten, n.n.bez.	04.04.33↔	Sonstige Inzis an Nn d Rumpfes und d unteren Extrem
03.4x.10↔	Exz o Destr von Tumor an Rückenmark (intramedullär)	04.04.99↔	Sonstige Inzis an kran und peripheren Nn, sonstige
03.4x.11↔	Exz o Destr von Tumor an Rückenmarkshäuten und Kn	04.05.00↔	Exzision (und Destruktion) des Ganglion Gasseri, n.n.bez.
03.4x.12↔	Exz o Destr v Tumor an intraspinalen Nervwurzel u Ggl	04.05.10↔	Exzision des Ganglion Gasseri
03.4x.19↔	Exz o Destr von Tumor an Rm o Rmhät, sonstige	04.05.20↔	Destruktion des Ganglion Gasseri
03.4x.20↔	Exz o Destr e sonstigen Läs an Rm (intramedullär)	04.05.99↔	Exzision (und Destruktion) des Ganglion Gasseri, sonstige
03.4x.21↔	Exz oder Destr e sonstigen Läsion an Rückenmarkshäuten	04.06.00↔	Sonstige Exz von kran oder peripheren Ggl, n.n.bez.
03.4x.22↔	Exz o Dstr e snst Läs an intrspnl Nrvwrz u Ggl	04.06.10↔	Exzision von intrakraniellen Ganglien
03.4x.29↔	Exz o Destr e sonstigen Läs an Rm o Rmhät, sonstige	04.06.20↔	Exzision von sonstigen peripheren Ganglien
03.4x.99↔	Exz o Destr e Läs an Rm o Rückenmarkshäuten, sonstige	04.06.99↔	Sonstige Exz von kran oder peripheren Ggl, sonstige
03.51↔	Plastische Rekonstruktion an einer spinalen Meningozele	04.07.00↔	Sonstige Exz o Avuls von kran o periph Nn, n.n.bez.
03.52↔	Plastische Rekonstruktion an einer spinalen Myelomenigozele	04.07.10↔	Exzision eines Nerven zur Transplantation
03.53.11↔	Geschl Reposition e Wirbelfraktur mit externer Fix	04.07.11↔	Entfernung eines Nerventransplantates
03.53.20↔	Offene Reposition einer Wirbelfraktur	04.07.20↔	Sonstige Exzision oder Avulsion von intrakraniellen Nerven
03.59.00↔	So Plast Reko und Op an Strukt d Spinalkan, n.n.bez.	04.07.30↔	Sonstige Exzision oder Avulsion von extrakraniellen Hirnnerven
03.59.10↔	S Plast Rk u Op an Strkt d Spnlkn, Vrschl e Diastmnylie	04.07.40↔	Sonstige Exzision oder Avulsion des Plexus brachialis
03.59.11↔	S Plast Rk u Op an Strkt d Spnlkn, Drchtr e Flm trmnl	04.07.41↔	Sonstige Exzision oder Avulsion von Nerven der Schulter
03.59.12↔	S Plast Rk u Op an Strkt d Spnlkn, Vrschl e spn Fstl	04.07.42↔	Sonstige Exz oder Avuls von Nerven d Armes und d Hand
03.59.13↔	S Plast Rk u Op an Strkt d Spnlkn, Spnl Drpl	04.07.43↔	So Exz o Avuls von Nn d Rumpfes und d unteren Extrem
03.59.99↔	So Plast Reko und Op an Strukturen d Spinalkanals, So	04.07.99↔	Sonstige Exz o Avuls von kran o periph Nn, sonstige
03.6↔	Lösung von Adhäsionen an Rückenmark und Nervenwurzeln	04.08.00↔	Optikusscheidenfensterung, n.n.bez.
03.71↔	Subarachnoido-peritonealer Shunt am Spinalkanal	04.08.10↔	Sonstige Operationen am N. opticus
03.72↔	Subarachnoido-ureteraler Shunt am Spinalkanal	04.08.99↔	Optikusscheidenfensterung, sonstige
03.79↔	Sonstiger Shunt am Spinalkanal	04.11.00↔	Geschl [Prkt] [Nd] Biops an krm o prph N o Gngl, n.n.bz.
03.8‡↔	Injektion einer destruierenden Substanz in den Spinalkanal	04.11.10↔	Geschl [perkutane] [Nadel] Biops an intrakr Hirnner
03.93.00↔	Implnt o Erstz d Elktrod(n) e spn Neurstm, n.n.bz.	04.11.20↔	Geschl [perkutane] [Nadel] Biops an extrk Hirnnerven
03.93.10↔	Implnt,Erstz d Elktrod tmp epd Neurstm,Enzlsys,Tstsm	04.12.00↔	Offene Biops an kran o peripherem N o Gangl, n.n.bez.
03.93.11↔	Implnt,Erstz d Elktrod tmp epd Neurstm,Mhrlsys,Tstsm	04.12.10↔	Offene Biopsie an intrakraniellen Hirnnerven
03.93.20↔	Imp,Ers d Elktrod prm epd Neurstm,Enzlsys,Dst,Prk	04.12.20↔	Offene Biopsie an extrakraniellen Hirnnerven
03.93.21↔	Imp,Ers d Elktrod prm epd Neurstm,Mhrlsys,Dst,Prk	04.12.30↔	Offene Biopsie am Plexus brachialis
03.93.22↔	Imp,Ers d Elktrod prm epd Neurstm,Enzlsys,Dst,offn chr	04.12.31↔	Offene Biopsie an Nerven der Schulter
03.93.23↔	Imp,Ers d Elktrod prm epd Neurstm,Mhrlsys,Dst,offn chr	04.12.32↔	Offene Biopsie an Nerven des Armes und der Hand
03.93.30↔	Implant o Ersetz e subd Elektrode zur Vorderwstim	04.12.33↔	Offene Biopsie an Nerven des Rumpfes
03.93.99↔	Implant o Ersetz d Elektrode(n) e spin Neurostim, So	04.12.34↔	Offene Biopsie an Nerven des Plexus lumbosacralis
03.97↔	Revision eines Shunts an den Rückenmarkshäuten	04.12.35↔	Offene Biopsie an Nerven der unteren Extremität
03.98↔	Entfernen eines Shunts von den Rückenmarkshäuten	04.12.99↔	Offene Biops an kran o peripherem N o Gangl, sonstige
03.99.00↔	So Op an Rm und Strukturen d Spinalkanals, n.n.bez.	04.2x.00↔	Destr von kran und peripheren Nerven und Ggl, n.n.bez.
03.99.10↔	Op an intraspinalen Blgef (z.B. Ligat, Destr, Res)	04.2x.10↔	Destruktion von intrakraniellen Hirnnerven und Ganglien
03.99.19↔	Sonstige Operationen an intraspinalen Blutgefässen	04.2x.20↔	Destruktion von extrakraniellen Hirnnerven
03.99.20↔	Op a spin Liqsys, Anl e subkut Reserv a spin Liqsys	04.2x.30↔	Destruktion des Plexus brachialis
03.99.21↔	Op a spn Lqsys,Rv sbkt Rsrv,Kth o Medp z intrth u epd Infus	04.2x.31↔	Destruktion von Nerven der Schulter
03.99.22↔	Op a spin Liqsys, Entf e subkut Reserv a spin Liqsys	04.2x.32↔	Destruktion von Nerven des Armes und der Hand
03.99.29↔	Sonstige Operationen am spinalen Liquorsystem	04.2x.33↔	Destruktion von Nerven des Rumpfes und Plexus lumbosacralis
03.99.30↔	Rv (h Erstz) d Elktrod(n) e epd Neurstm, Stbl, Enzlsys	04.2x.34↔	Destruktion von Nerven des Beines und des Fusses
03.99.31↔	Rv (h Erstz) d Elktrod(n) e epd Neurstm, Stbl, Mhrlsys	04.2x.39↔	Destruktion von sonstigen peripheren Nerven oder Ganglien
03.99.32↔	Rv(h Erstz)d Elktrod(n)e epd Neurstm,Plttnl,Enzlsys	04.2x.99↔	Destr von kran und peripheren Nerven und Ggl, sonstige

04.3x.00↔	Naht an kranialen oder peripheren Nerven, n.n.bez.	04.6x.23↔	Transposition d Plexus brachia m interfsz sek Nht
04.3x.10↔	Epineurale Naht von extrakraniellen Hirnnerven, primär	04.6x.30↔	Transposition e Nn d Schult m epin prim und sek Nht
04.3x.11↔	Epineurale Naht des Plexus brachialis, primär	04.6x.31↔	Transp e Nn d Schult m interfsz prim und sek Nht
04.3x.12↔	Epineurale Naht von Nerven der Schulter, primär	04.6x.40↔	Transposition e Nerven d Armes mit epin primärer Naht
04.3x.13↔	Epineurale Naht von Nerven am Arm, primär	04.6x.41↔	Transposition e Nerven d Armes m epin sekundärer Naht
04.3x.14↔	Epineurale Naht von Nerven der Hand, primär	04.6x.42↔	Transposition e Nerven d Armes m interfsz primärer Nht
04.3x.15↔	Epineurale Naht von Nerven des Rumpfes, primär	04.6x.43↔	Transposition e Nn d Armes m interfsz sekundärer Nht
04.3x.16↔	Epn Nht v Nn d Beins(nkl. Plxs lmbsc,Leist,Bcknb),pr	04.6x.50↔	Trnsp e Nn d Rmpfs u d unt Extrm m epn prm u sk Nht
04.3x.17↔	Epineurale Naht von Nerven des Fusses, primär	04.6x.51↔	Trnsp e Nn d Rmpfs u d unt Extrm m intrfsz prm u sk Nht
04.3x.19↔	Epin Nht von sonstigen kran o peripheren Nn, primär	04.6x.60↔	Transposition e Nn d Hand m interfsz prim und sek Nht
04.3x.20↔	Epineurale Naht von extrakraniellen Hirnnerven, sekundär	04.6x.70↔	Transposition m Neurolyse und Dekompr e extrk Hirnner
04.3x.21↔	Epineurale Naht des Plexus brachialis, sekundär	04.6x.71↔	Trnsp m Neurlys u Dkmpr d Plxs brchia o e Nn d Schlit
04.3x.22↔	Epineurale Naht von Nerven der Schulter, sekundär	04.6x.72↔	Transposition m Neurolyse und Dekompr e Nerven d Armes
04.3x.23↔	Epineurale Naht von Nerven am Arm, sekundär	04.6x.73↔	Transposition m Neurolyse und Dekompr e Nerven d Hand
04.3x.24↔	Epineurale Naht von Nerven an der Hand, sekundär	04.6x.74↔	Trnsp m Neurlys u Dkmpr e Nn d Rmpfs u d unt Extrm
04.3x.25↔	Epineurale Naht von Nerven des Rumpfes, sekundär	04.6x.75↔	Transposition von sonstigen kranialen und peripheren Nerven
04.3x.26↔	Epn Nht v Nn d Beins(nkl. Plxs lmbsc,Leist,Bcknb),sk	04.6x.99↔	Transposition von kranialen und peripheren Nerven, sonstige
04.3x.27↔	Epineurale Naht von Nerven des Fusses, sekundär	04.71↔	Hypoglosso-faziale Anastomose
04.3x.29↔	Epin Nht von sonstigen kran und periph Nn, sekundär	04.72↔	Akzessorio-faziale Anastomose
04.3x.30↔	Interfaszikuläre Naht von extrakraniellen Hirnnerven, primär	04.73↔	Akzessorio-hypoglossale Anastomose
04.3x.31↔	Interfaszikuläre Naht des Plexus brachialis, primär	04.74.00↔	Sonstige Anast e kran oder peripheren Nervis, n.n.bez.
04.3x.32↔	Interfaszikuläre Naht von Nerven der Schulter, primär	04.74.10↔	Fazio-faziale Nerven-Anastomose
04.3x.33↔	Interfaszikuläre Naht von Nerven am Arm, primär	04.74.11↔	Interkosto-faszikuläre Nerven-Anastomose
04.3x.34↔	Interfaszikuläre Naht von Nerven an der Hand, primär	04.74.99↔	Sonstige Anast e kran oder peripheren Nervis, sonstige
04.3x.35↔	Interfaszikuläre Naht von Nerven des Rumpfes, primär	04.75↔	Revision e früh plast Reko an e kran o periph N
04.3x.36↔	Intrfsz Nht v Nn d Beins(nkl. Plxs lmbsc,Leist,Bcknb),pr	04.76↔	Plast Reko e alten traumat Verletzt an kran u periph Nn
04.3x.37↔	Interfaszikuläre Naht von Nerven des Fusses, primär	04.79.00↔	Sonstige Neuroplastik, n.n.bez.
04.3x.39↔	Interfsz Nht von sonstigen kran und periph Nn, primär	04.79.10↔	Transplantation und Transp e extrk Hirnner m epin Nht
04.3x.40↔	Interfaszikuläre Naht von extrakraniellen Hirnnerven, sekundär	04.79.11↔	Transplantation und Transp d Plexus brachia m epin Nht
04.3x.41↔	Interfaszikuläre Naht des Plexus brachialis, sekundär	04.79.12↔	Transplantation und Transp von Nn d Schult m epin Nht
04.3x.42↔	Interfaszikuläre Naht von Nerven der Schulter, sekundär	04.79.13↔	Tx und Transp e Nn d Armes und d Hand m epin Nht
04.3x.43↔	Interfaszikuläre Naht von Nerven am Arm, sekundär	04.79.14↔	Tx u Transp von Nn d Rumpfes u d unt Extrem m epin Nht
04.3x.44↔	Interfaszikuläre Naht von Nerven an der Hand, sekundär	04.79.19↔	Transplantation und Transp e sonst Nervens m epin Nht
04.3x.45↔	Interfaszikuläre Naht von Nerven des Rumpfes, sekundär	04.79.20↔	Transplantation und Transposition e Nn m interfsz Nht
04.3x.46↔	Intrfsz Nht v Nn d Beins(nkl. Plxs lmbsc,Leist,Bcknb),sk	04.79.21↔	Tx und Transp e extrk Hirnner m interfsz Nht
04.3x.47↔	Interfaszikuläre Naht von Nerven des Fusses, sekundär	04.79.22↔	Tx und Transp d Plexus brachia m interfsz Nht
04.3x.49↔	Interfsz Nht von sonstigen kran und periph Nn, sek	04.79.23↔	Tx und Transp von Nn d Schult m interfsz Nht
04.3x.99↔	Naht an kranialen oder peripheren Nerven, sonstige	04.79.24↔	Tx und Transp e Nn d Armes und d Hand m interfsz Nht
04.41↔	Dekompression an der Wurzel des N. trigeminus	04.79.25↔	Tx u Trnsp v Nn d Rmpfs u d unt Extrm m intrfsz Nht
04.42.00↔	Sonstige Dekompression an kranialen Nerven, n.n.bez.	04.79.29↔	Transplantation und Transp e sonst Nn m interfsz Nht
04.42.10↔	Sonstige Dekompression an kranialen Nerven, intrakraniell	04.79.99↔	Sonstige Neuroplastik, sonstige
04.42.20↔	Sonstige Dekompression an kranialen Nerven, extrakraniell	04.92.00↔	Implnt o Erstz d Elktnd(n) e prph Neurstm, n.n.bz.
04.42.99↔	Sonstige Dekompression an kranialen Nerven, sonstige	04.92.10↔	Implnt,Erstz d Elktnd tmp prph Neurstm,Enzlsys,Tstsm
04.43.00↔	Entlastung am Karpaltunnel, n.n.bez.	04.92.11↔	Implnt,Erstz d Elktnd tmp prph Neurstm,Mhrlysys,Tstsm
04.43.10↔	Entlastung am Karpaltunnel, endoskopisch	04.92.20↔	Imp,Ers d Elktnd prm prph Neurstm,Stbl,Enzlsys,Prk
04.43.99↔	Entlastung am Karpaltunnel, sonstige	04.92.21↔	Implnt,Erstz d Elktnd prm prph Neurstm,Stbl,Mhrlysys,Prk
04.44↔	Entlastung am Tarsaltunnel	04.92.30↔	Imp,Ers d Elktnd prm prph Neurstm,Plttl,Enzlsys,offn chr
04.49.00↔	So Dekompr o Lös v Adhäs an periph N o Gangl, n.n.bez.	04.92.31↔	Imp,Ers d Elktnd prm prph Neurstm,Plttl,Mhrlysys,offn chr
04.49.10↔	Sonstige Dekompr oder Lös von Adhäs a Plexus brachia	04.92.40↔	Impl oder Ersetzen einer Vagusnervstimulationselektrode
04.49.11↔	Sonstige Dekompr oder Lös von Adhäs an Nn d Schulter	04.92.99↔	Implant o Ersetz d Elektrode(n) e periph Neurostim, So
04.49.12↔	Sonstige Dekompr oder Lös von Adhäs an Nerven d Armes	04.93.00↔	Entf d Elektrode(n) e peripheren Neurostim, n.n.bez.
04.49.13↔	Sonstige Dekompr oder Lös von Adhäs an Nerven d Hand	04.93.10↔	Entf d Elktnd(n) e prph Neurstm, Stbl, Enzlsys
04.49.14↔	S Dkmp r o Lös v Adhäs a Plxs lmbsc, Leist u Bcknb	04.93.11↔	Entf d Elktnd(n) e prph Neurstm, Stbl, Mhrlysys
04.49.15↔	Sonstige Dekompr oder Lös von Adhäs an Nn d Beines	04.93.20↔	Entf d Elktnd(n) e prph Neurstm, Plttl, Enzlsys
04.49.16↔	Sonstige Dekompr oder Lös von Adhäs an Nerven d Fusses	04.93.21↔	Entf d Elktnd(n) e prph Neurstm, Plttl, Mhrlysys
04.49.99↔	S Dkmp r o Lös v Adhäs an snst prph Nn o Gngl, S	04.93.40↔	Entfernen einer Vagusnervselektrode
04.5x.00↔	Transplantation von kranialem oder peripherem Nerv, n.n.bez.	04.93.99↔	Entf d Elektrode(n) e peripheren Neurostim, sonstige
04.5x.10↔	Transplantation von extrakraniellen Hirnnerven	04.94.10↔	Rv (h Erstz) d Elktnd(n) e prph Neurstm, n.n.bz.
04.5x.11↔	Transplantation von Plexus brachia und Nn d Schulter	04.94.11↔	Rv (h Erstz) d Elktnd(n) e prph Neurstm, Stbl, Enzlsys
04.5x.12↔	Transplantation von Nerven des Armes und der Hand	04.94.12↔	Rv (h Erstz) d Elktnd(n) e prph Neurstm, Stbl, Mhrlysys
04.5x.13↔	Transplantation von Nn d Rumpfes und d unteren Extrem	04.94.13↔	Rv(h Erstz)d Elktnd(n)e prph Neurstm,Plttl,Enzlsys
04.5x.19↔	Transplantation von sonstigem kranialem oder peripherem Nerv	04.94.14↔	Rv(h Erstz)d Elktnd(n)e prph Neurstm,Plttl,Mhrlysys
04.5x.99↔	Transplantation von kranialem oder peripherem Nerv, sonstige	04.94.99↔	Rev (oh Ersetz) d Elektrode(n) e periph Neurostim, So
04.6x.00↔	Transposition von kranialen und peripheren Nerven, n.n.bez.	04.99.00↔	Sonst Operation an kranialen und peripheren Nerven, n.n.bez.
04.6x.10↔	Transposition e extrk Hirnner mit epin primärer Naht	04.99.10↔	Implantation oder Ersetzen einer peripheren Neuroprothese
04.6x.11↔	Transposition e extrk Hirnner mit epin sekundärer Naht	04.99.11↔	Revision (ohne Ersetzen) einer peripheren Neuroprothese
04.6x.12↔	Transp e extrk Hirnner m interfsz prim und sek Nht	04.99.12↔	Entfernung einer peripheren Neuroprothese
04.6x.20↔	Transposition d Plexus brachia mit epin primärer Naht	04.99.99↔	Sonst Operation an kranialen und peripheren Nerven, sonst
04.6x.21↔	Transposition d Plexus brachia m epin sekundärer Naht	05.0↔	Durchtrennung von sympathischen Nerven oder Ganglien
04.6x.22↔	Transposition d Plexus brachia m interfsz prim Nht	05.11↔	Biopsie an einem sympathischen Nerv oder Ganglion

05.21↔	Exzision des Ganglion sphenopalatinum	06.95.00↔	Reimplantation von Nebenschilddrüsengewebe, n.n.bez.
05.22↔	Zervikale Sympathektomie	06.95.10↔	Vollständige Parathyekt, m Replantation, n.n.bez.
05.23↔	Lumbale Sympathektomie	06.95.11↔	Vollständige Parathyreoidektomie, mit Replantation orthotop
05.24↔	Präsakrale Sympathektomie	06.95.12↔	Vollständige Parathyreoidektomie, mit Replantation heterotop
05.25↔	Periarterielle Sympathektomie	06.95.20↔	Vollst Parathyekt d Sternotomie, m Repl, n.n.bez.
05.26↔	Thorakale Sympathektomie	06.95.21↔	Vollständige Parathyekt d Sternotomie, m Repl orthotop
05.29↔	Sonstige Sympathektomie und Exzision eines Ganglions	06.95.22↔	Vollst Parathyekt d Sternotomie, m Repl heterotop
05.81↔	Plast Rekonstruktion an sympathischem Nerv oder Ganglion	06.95.99↔	Reimplantation von Nebenschilddrüsengewebe, sonstige
05.89↔	Sonstige Operation an sympathischem Nerv oder Ganglion	06.98.00↔	Sonstige Operationen an der Schilddrüse, n.n.bez.
05.9↔	Sonstige Operationen am Nervensystem	06.98.10↔	Plastische Rekonstruktion der Schilddrüse
06.02↔	Wiedereröffnung einer Wunde im Gebiet der Schilddrüse	06.98.99↔	Sonstige Operationen an der Schilddrüse, sonstige
06.09.00↔	Sonstige Inzision im Gebiet der Schilddrüse, n.n.bez.	06.99.00↔	Sonstige Operationen an der Nebenschilddrüse, n.n.bez.
06.09.10↔	Sonstige Inzis i Gebiet d Sd: Oh weitere Massn	06.99.10↔	Plastische Rekonstruktion der Nebenschilddrüse
06.09.11↔	Sonstige Inzision im Gebiet der Schilddrüse: Drainage	06.99.99↔	Sonstige Operationen an der Nebenschilddrüse, sonstige
06.09.99↔	Sonstige Inzision im Gebiet der Schilddrüse, sonstige	07.12↔	Offene Biopsie an der Nebenniere
06.12↔	Offene Biopsie an der Schilddrüse	07.13.00↔	Biopsie an der Hypophyse, transfrontaler Zugang, n.n.bez.
06.13.00↔	Biopsie an der Nebenschilddrüse, n.n.bez.	07.13.10↔	Gschl [Prkt] [Nd] Biops an d Hypph d trnsfrntln Zg
06.13.12↔	Offene Biopsie an der Nebenschilddrüse	07.13.11↔	Offene Biopsie an der Hypophyse durch transfrontalen Zugang
06.13.99↔	Biopsie an der Nebenschilddrüse, sonstige	07.13.12↔	Stereot Biops an d Hypoph d transfrontalen Zugang
06.2x.00↔	Unilaterale Hemithyreoidektomie, n.n.bez.	07.13.99↔	Biopsie an der Hypophyse, transfrontaler Zugang, sonstige
06.2x.11↔	Unilaterale Hemithyreoidektomie, ohne Parathyreoidektomie	07.14.00↔	Biopsie an der Hypophyse, transsphenoidaler Zugang, n.n.bez.
06.2x.12↔	Unilaterale Hemithyreoidektomie, mit Parathyreoidektomie	07.14.10↔	Gschl [Prkt] [Nd] Biops an d Hypph d trnssphn Zg
06.2x.99↔	Sonstige unilaterale Hemithyreoidektomie	07.14.11↔	Offene Biopsie an der Hypophyse durch transsphenoid Zugang
06.31↔	Exzision einer Läsion an der Schilddrüse	07.14.12↔	Stereot Biops an d Hypoph d transsphenoidalen Zugang
06.39.00↔	Sonstige partielle Thyreoidektomie, n.n.bez.	07.14.99↔	Biopsie an der Hypophyse, transsphenoidaler Zugang, sonstige
06.39.10↔	Exzision eines Schilddrüsen Knotens	07.15↔	Biopsie an der Hypophyse, nicht näher bezeichneter Zugang
06.39.11↔	Subtot Res d Sd einseitig m Exz e Knotens d Gegenseite	07.16.00↔	Biopsie am Thymus, n.n.bez.
06.39.12↔	Sbtt Rs d Sd einseitig m Hmthyreoidektmie d Ggnseit	07.16.11↔	Offene Biopsie am Thymus
06.39.13↔	Reexploration der Schilddrüse mit partieller Resektion	07.16.99↔	Biopsie am Thymus, sonstige
06.39.14↔	Partielle Schilddrüsenresektion: Resektion des Isthmus	07.17.00↔	Biopsie am Corpus pineale, n.n.bez.
06.39.15↔	Subtotale Resektion der Schilddrüse	07.17.10↔	Geschlossene [perkutane] [Nadel-] Biopsie am Corpus pineale
06.39.99↔	Sonstige partielle Thyreoidektomie, sonstige	07.17.11↔	Offene Biopsie am Corpus pineale
06.4x.00↔	Vollständige (totale) Thyreoidektomie, n.n.bez.	07.17.12↔	Stereotaktische Biopsie am Corpus pineale
06.4x.10↔	Vollständige (totale) Thyreoidektomie ohne Parathyreoidektomie	07.17.99↔	Biopsie am Corpus pineale, sonstige
06.4x.11↔	Vollständige (totale) Thyreoidektomie mit Parathyreoidektomie	07.21↔	Exzision einer Läsion der Nebenniere
06.4x.99↔	Vollständige (totale) Thyreoidektomie, sonstige	07.22.00↔	Einseitige Adrenalektomie, n.n.bez.
06.50.00↔	Substernale Thyreoidektomie, n.n.bez.	07.22.10↔	Einseitige Adrenalektomie, ohne Ovarrektomie
06.50.10↔	Substernale Thyreoidektomie durch Sternotomie	07.22.11↔	Einseitige Adrenalektomie, mit Ovarrektomie
06.50.99↔	Sonstige substernale Thyreoidektomie	07.22.12↔	Einseitige Adrenalektomie, Rest-Adrenalektomie
06.51.00↔	Partielle substernale Thyreoidektomie, n.n.bez.	07.22.99↔	Einseitige Adrenalektomie, sonstige
06.51.10↔	Partielle substernale Thyreoidektomie durch Sternotomie	07.29↔	Sonstige partielle Adrenalektomie
06.51.99↔	Partielle substernale Thyreoidektomie, sonstige	07.3↔	Beidseitige Adrenalektomie
06.52.00↔	Vollständige substernale Thyreoidektomie, n.n.bez.	07.41↔	Inzision an einer Nebenniere
06.52.10↔	Vollständige substernale Thyreoidektomie durch Sternotomie	07.42↔	Durchtrennung von afferenten Nerven der Nebennieren
06.52.99↔	Vollständige substernale Thyreoidektomie, sonstige	07.43↔	Ligatur von Gefäßen der Nebennieren
06.6x.00↔	Exzision einer Thyreoidea lingualis, n.n.bez.	07.44↔	Rekonstruktion an einer Nebenniere
06.6x.10↔	Exzision einer Thyreoidea lingualis, transoral	07.45↔	Reimplantation von Gewebe der Nebennieren
06.6x.11↔	Exz e Thyrid ling Transzerv, oh Res d med Zungenbeines	07.49↔	Sonstige Operation an e Nebenniere, d Nerven oder Gef
06.6x.12↔	Exz e Thyrid ling Transzerv, m Res d med Zungenbeines	07.51↔	Exploration im Gebiet des Corpus pineale
06.6x.99↔	Exzision einer Thyreoidea lingualis, sonstige	07.52↔	Inzision am Corpus pineale
06.7x.00↔	Exzision des Ductus thyreoglossus, n.n.bez.	07.53↔	Partielle Exzision des Corpus pineale
06.7x.10↔	Exz e median Halsz, ohne Resektion d med Zungenbeines	07.54↔	Totale Exzision des Corpus pineale
06.7x.11↔	Exz e medianen Halsz, m Resektion d med Zungenbeines	07.59↔	Sonstige Operationen am Corpus pineale
06.7x.12↔	Exz e median Halsf, ohne Resektion d med Zungenbeines	07.61↔	Partielle Exzision der Hypophyse, transfrontaler Zugang
06.7x.13↔	Exz e medianen Halsf, m Resektion d med Zungenbeines	07.62↔	Partielle Exzision an der Hypophyse, transsphenoidaler Zugang
06.7x.14↔	Sek Eingr z Exz d Duct thyreogl, m Res d med Zungenb	07.63↔	Partielle Exz an d Hypophyse, nicht näher bez Zugang
06.7x.15↔	Sek Eingr z Exz d Duct thyreogl, oh Res d med Zungenb	07.64↔	Totale Exzision der Hypophyse, transfrontaler Zugang
06.7x.99↔	Exzision des Ductus thyreoglossus, sonstige	07.65↔	Totale Exzision der Hypophyse, transsphenoidaler Zugang
06.81.00↔	Vollständige Parathyreoidektomie, n.n.bez.	07.68↔	Totale Exzision der Hypophyse, and näher bez Zugang
06.81.10↔	Vollständige Parathyreoidektomie, ohne Replantation	07.69↔	Totale Exzision der Hypophyse, nicht näher bez Zugang
06.81.13↔	Vollständige Parathyekt d Sternotomie, oh Replantation	07.71↔	Exploration der Fossa hypophysialis
06.81.99↔	Vollständige Parathyreoidektomie, sonstige	07.72↔	Inzision an der Hypophyse
06.89.10↔	Partielle Parathyreoidektomie, n.n.bez.	07.79↔	Sonstige Operation an der Hypophyse
06.89.11↔	Reexploration mit partieller Parathyreoidektomie	07.80↔	Thymektomie, n.n.bez.
06.89.13↔	Sonst Operationen an der Nebenschilddrüse durch Sternotomie	07.81↔	Sonstige partielle Exzision am Thymus
06.89.99↔	Partielle Parathyreoidektomie, sonstige	07.82↔	Sonstige totale Exzision des Thymus
06.91↔	Durchtrennung des Isthmus thyreoideae	07.83↔	Thorakoskopische partielle Exzision am Thymus
06.92↔	Ligatur von Gefäßen der Schilddrüse	07.84↔	Thorakoskopische totale Exzision des Thymus
06.93↔	Naht an der Schilddrüse	07.91↔	Exploration im Gebiet des Thymus
06.94↔	Reimplantation von Schilddrüsengewebe	07.92↔	Sonstige Inzision am Thymus



07.93↔	Plastische Rekonstruktion am Thymus	08.73.99↔	D Lidrand umfassende Plast Reko d Lids, volle Tief, So
07.94↔	Transplantation von Thymusgewebe	08.74.00↔	Sonstige Plast Reko d Lids, volle Tiefe, n.n.bez.
07.95↔	Thorakoskopische Inzision am Thymus	08.74.10↔	Oberlidverlängerung
07.98↔	Sonstige und Ni näh bez thorakoskopische Op a Thymus	08.74.99↔	Sonstige Plast Reko d Lids, volle Tiefe, sonstige
07.99↔	Sonstige und nicht näher bezeichnete Operationen am Thymus	08.82↔	Versorg e Risswund d Lids, D Lidrand umf, Part Tief
08.09‡↔	Sonstige Inzision am Augenlid	08.83↔	Sonstige Versorgung e Risswunde d Lids, Part Tiefe
08.11.00↔	Biopsie am Augenlid, n.n.bez.	08.84↔	Vrsrg e Rsswnd d Lds, D Ldrnd umfss, vl Tief
08.11.20↔	Offene Biopsie am Augenlid	08.85↔	Sonst Versorgung einer Risswunde des Augenlids, volle Tief
08.11.99↔	Biopsie am Augenlid, sonstige	08.86↔	Rhytidektomie am Unterlid
08.20.00‡↔	Exzision einer Läsion am Augenlid, n.n.bez.	08.87↔	Rhytidektomie am Oberlid
08.20.10‡↔	Kürettage am Augenlid	08.89.00↔	Sonstige plastische Rekonstruktion des Augenlids, n.n.bez.
08.20.99‡↔	Sonstige Exzision einer Läsion am Augenlid	08.89.10↔	Plast Reko d Lids, medialer o lateraler Lidwinkel
08.21↔	Exzision eines Chalazions	08.89.11↔	Plastische Rekonstruktion d Augenlids d Hebung d Augbr
08.22.00↔	Exzision einer anderen kleineren Läsion am Augenlid, n.n.bez.	08.89.12↔	Plast Reko d Lids d Entf e Fettgewebeprolapses d Orb
08.22.10↔	Exz e and klein Läs a Lid, Ni hist kontr (mikrog Chir)	08.89.13↔	Plast Reko d Lids d Oberflächenbehandlung m Laser
08.22.11↔	Exz e and klein Läs a Lid, hist kontr (mikrog Chir)	08.89.14↔	Plast Reko d Lids d sonstige Oberlidverlängerung
08.22.99↔	Exzision einer anderen kleineren Läsion am Augenlid, sonstige	08.89.15↔	Plast Rekonstruktion d Lids d Unterlidverlängerung
08.23.00↔	Exz e gröss Läs a Augenlid, nicht durchgeh, n.n.bez.	08.89.99↔	Sonstige plastische Rekonstruktion des Augenlids, sonstige
08.23.10↔	Exz e gröss Läs a Ld, N drchgh, N hst kntr (mkrgr Chr)	09.0↔	Inzision der Tränendrüse
08.23.11↔	Exz e gröss Läs a Ld, N drchgh, hst kntr (mkrgr Chr)	09.11↔	Biopsie der Tränendrüse
08.23.99↔	Exz e gröss Läs a Augenlid, nicht durchgeh, sonstige	09.12↔	Biopsie des Tränensacks
08.24.00↔	Exz e gröss Läsion a Augenlid, perforierend, n.n.bez.	09.20↔	Exzision einer Tränendrüse, n.n.bez.
08.24.10↔	Exz e gröss Läs a Ld, prf, N hst kntr (mkrgr Chr)	09.21↔	Exzision einer Läsion der Tränendrüse
08.24.11↔	Exz e gröss Läs a Lid, perf, hist kontr (mikrog Chir)	09.22↔	Sonstige partielle Resektion einer Tränendrüse
08.24.99↔	Exz e gröss Läsion a Augenlid, perforierend, sonstige	09.23↔	Totale Resektion einer Tränendrüse
08.25‡↔	Destruktion einer Läsion am Augenlid	09.3↔	Sonstige Operationen an der Tränendrüse
08.31↔	Beheb e Blephaptos d M. frontalisVerfahren mit Naht	09.44↔	Intubation des Ductus nasolacrimalis
08.32↔	Beheb e Blephaptos d M. frontVerf mit Faszschling	09.51↔	Inzision des Tränenpünktchens
08.33↔	Bhb e Blphpts d Rs o Vrlg d M. lvt plp o sein Apneur	09.52↔	Inzision des Canaliculus lacrimalis
08.34↔	Beheb e Blephaptos d And Verfahren a M. levat palp	09.53↔	Inzision des Tränensacks
08.35↔	Behebung einer Blepharoptose durch Tarsoplastik	09.59↔	Sonstige Inzision der ableitenden Tränenwege
08.36↔	Behebung einer Blepharoptose durch andere Verfahren	09.6↔	Exzision an Tränensack und ableitenden Tränenwegen
08.37↔	Reduktion einer Ptosens-Überkorrektur	09.71↔	Korrektur eines evertierten Tränenpünktchens
08.38↔	Korrektur einer Lidretraktion	09.72↔	Sonstige plastische Rekonstruktion am Tränenpünktchen
08.41↔	Behebung von Entropium o Ektropium durch Thermokauteri	09.73↔	Plastische Rekonstruktion eines Canaliculus lacrimalis
08.42↔	Behebung von Entropium oder Ektropium durch Nahtverfahren	09.81↔	Dakryozystorhinostomie
08.43↔	Behebung von Entropium oder Ektropium durch Keilresektion	09.82↔	Konjunktivozystorhinostomie
08.44.00↔	Behebung von Entropium o Ektropium durch Lidplastik, n.n.bez.	09.83↔	Konjunktivozystorhinostomie m Einset von Tubus oder Stent
08.44.10↔	Bhb v Entrp o Ektrp d Ldplst, hr Vrkd Agnlnd	09.91↔	Obliteration des Tränenpünktchens
08.44.99↔	Sonst Behebung von Entropium o Ektropium durch Lidplastik	09.99↔	Sonstige Operation am Tränensystem
08.49.00↔	Sonstiger Eingr zur Korr e Entrp o Ektrp, n.n.bez.	10.0↔	Entf e subkonjunktivalen Fk aus d Konjunktiva d Inzis
08.49.10↔	S Engr z Krr e Entrp o Ektrp, Op an D Ldrtrktrn	10.1↔	Sonstige Inzision der Konjunktiva
08.49.11↔	So Eingr zur Korr e Entrp o Ektrp, Rep e Lidlamelle	10.21.20↔	Offene Biopsie der Konjunktiva
08.49.99↔	Sonstiger Eingr zur Korr e Entrp o Ektrp, sonstige	10.31.00↔	Exzision von Läsion oder Gewebe der Konjunktiva, n.n.bez.
08.51↔	Kanthotomie	10.31.10↔	Exzision von Läsion oder Gewebe der Konjunktiva mit Plastik
08.52↔	Blepharorrhaphie	10.31.99↔	Exzision von Läsion oder Gewebe der Konjunktiva, sonstige
08.59.00↔	Sonstige Anpassung der Lidposition, n.n.bez.	10.32↔	Destruktion einer Läsion der Konjunktiva
08.59.10↔	Kanthoplastik, n.n.bez.	10.33↔	Sonstige destruktive Massnahmen an der Konjunktiva
08.59.11↔	Kanthopexie	10.41.00↔	Plast Reko e Symblepharons m fr Transplantat, n.n.bez.
08.59.12↔	Korrekturoperation bei Epikanthus	10.41.10↔	Plast Reko e Symblepharons m fr Transplantat, autogen
08.59.99↔	Sonstige Anpassung der Lidposition, sonstige	10.41.11↔	Plast Reko e Symbleph m fr Transplantat, Ni autogen
08.61.00↔	Plast Reko d Lids m Hautappen o Tx, n.n.bez.	10.41.99↔	Sonstige Plast Reko e Symblepharons m fr Transplantat
08.61.10↔	Plastische Rekonstruktion des Augenlids mit Hautappen	10.42.00↔	Konjunktiv Fornixrekonstr m fr Transplantat, n.n.bez.
08.61.11↔	Plastische Rekonstruktion des Augenlids mit Hauttransplantat	10.42.10↔	Konjunktiv Fornixrekonstr mit fr Transplantat, autogen
08.61.99↔	Sonstige Plast Reko d Lids m Hautlap o transplantat	10.42.11↔	Konjunktiv Fornixrekonstr m fr Tx, Ni autogen
08.62↔	Plast Reko d Lids m Schleimhautlappen o transplantat	10.42.99↔	Sonstige Konjunktiv Fornixrekonstr mit fr Transplantat
08.63↔	Plastische Rekonstruktion d Augenlids mit Haarfollltx	10.43↔	Sonstige Rekonstruktion der konjunktivalen Fornix
08.64↔	Plast Rekonstruktion d Lids m tarsokonjunktivalem Lp	10.44.00↔	Sonstiges freies Transplantat an die Konjunktiva, n.n.bez.
08.69.00↔	So Plast Reko d Lids m Lp o Transplantaten, n.n.bez.	10.44.10↔	Sonstiges freies Transplantat an die Konjunktiva, autogen
08.69.10↔	Plastische Rekonstruktion des Augenlids mit Knorpel	10.44.11↔	Sonstiges freies Transplantat an die Konjunktiva, nicht autogen
08.69.11↔	Plastische Rekonstruktion d Lids mit allopl Material	10.44.99↔	Sonstiges freies Transplantat an die Konjunktiva, sonstige
08.69.12↔	Plast Reko d Lids m Verschiebe u Rotationspl d Lides	10.49.00↔	Sonstige Konjunktivaplastik, n.n.bez.
08.69.13↔	Plast Rekonstruktion des Augenlids mit Oberlidverlängerung	10.49.10↔	Sonstige Konjunktivaplastik, Tenonplastik
08.69.19↔	Plast Reko d Lids m sonstigem Lp o Transplantaten	10.49.99↔	Sonstige Konjunktivaplastik, sonstige
08.69.99↔	So Plast Reko d Lids m Lp o Transplantaten, So	10.5x.00↔	Lösung von Adhäsionen an Konjunktiva und Augenlid, n.n.bez.
08.70↔	Plastische Rekonstruktion des Augenlids, n.n.bez.	10.5x.10↔	Lös von Adhäs an Konjunkt und Lid mit Bindehautplastik
08.71↔	D Lidrand umfassende Plast Reko d Lids, Part Tiefe	10.5x.99↔	Sonstige Lösung von Adhäsionen an Konjunktiva und Augenlid
08.72↔	Sonstige plastische Rekonstruktion d Lids, Part Tiefe	10.6x.00↔	Versorgung einer Konjunktivaverletzung, n.n.bez.
08.73.00↔	D Ldrnd umfss Plst Rk d Lds, vl Tief, n.n.bz.	10.6x.10↔	Versorgung einer Konjunktivaverletzung, durch Naht
08.73.10↔	Verschiebeplastik der Lidkante	10.6x.99↔	Sonstige Versorgung einer Konjunktivaverletzung

11.0↔	Entf e intrakornealen Fk aus d Kornea mittels Magnet	12.40↔	Entfernen einer Läsion der vorderen Augenkammer, n.n.bez.
11.1↔	Inzision der Kornea	12.41↔	Destruktion einer Irlisläsion ohne Exzision
11.21↔	Scraping der Kornea für Ausstrich oder Kultur	12.42↔	Exzision einer Irlisläsion
11.22.00↔	Biopsie der Kornea, n.n.bez.	12.43↔	Destruktion einer Läsion des Corpus ciliare, ohne Exzision
11.22.20↔	Offene Biopsie der Kornea	12.44↔	Exzision einer Läsion des Corpus ciliare
11.22.99↔	Biopsie der Kornea, sonstige	12.51↔	Goniopunktion ohne Goniotomie
11.31↔	Transposition eines Pterygiums	12.52↔	Goniotomie ohne Goniopunktion
11.32↔	Exzision eines Pterygiums mit Korneatransplantat	12.53↔	Goniotomie mit Goniopunktion
11.39.00↔	Sonstige Exzision eines Pterygiums, n.n.bez.	12.54↔	Trabekulotomie ab externo
11.39.10↔	Exz e Pterygiums m (phototherapeutischer) Keratektomie	12.55↔	Zyklodialyse
11.39.11↔	Exzision eines Pterygiums mit sonstiger Bindehautplastik	12.59.00↔	Sonstige Erleichterung der intraokulären Zirkulation, n.n.bez.
11.39.99↔	Sonstige Exzision eines Pterygiums, sonstige	12.59.10↔	Erleicht d intraokl Zklt d Trbklplstk o Gnioplstk
11.41↔	Mechanisches Entfernen von Korneaepithel	12.59.11↔	Erleicht d intraokl Zklt d Aspr u Kürttg a Trblwrk
11.42↔	Thermokauterisation einer Kornealäsion	12.59.99↔	Sonstige Erleichterung der intraokulären Zirkulation, sonstige
11.43↔	Kryotherapie einer Kornealäsion	12.61.00↔	Trepanation der Sklera mit Iridektomie, n.n.bez.
11.49.00↔	Sonstiges Entf oder Destr e Kornealäsion, n.n.bez.	12.61.10↔	Gedechte Trepanation der Sklera mit Iridektomie
11.49.10↔	Destruktion einer Kornealäsion, durch laserkoagulation	12.61.11↔	Nicht gedechte Trepanation der Sklera mit Iridektomie
11.49.19↔	Sonstige Destruktion einer Kornealäsion	12.61.99↔	Sonstige Trepanation der Sklera mit Iridektomie
11.49.20↔	Keratektomie einer Kornealäsion durch phototherapie	12.62↔	Thermokauterisation der Sklera mit Iridektomie
11.49.29↔	Sonstige Keratektomie einer Kornealäsion	12.63↔	Iridenkleisis und Iridotaxis
11.49.99↔	Sonstiges Entf oder Destr e Kornealäsion, sonstige	12.64.00↔	Trabekulektomie ab externo, n.n.bez.
11.51↔	Naht einer Korneaverletzung	12.64.10↔	Gedechte Trabekulektomie ab externo
11.52↔	Korrektur einer postoperativen Wunddehiszenz an der Kornea	12.64.11↔	Nicht gedechte Trabekulektomie ab externo
11.53↔	Versorgung e Konvrvel oder wunde mit KonjunktLappen	12.64.99↔	Sonstige Trabekulektomie ab externo
11.59.00↔	Sonstige Rekonstruktion der Kornea, n.n.bez.	12.65↔	Sonstige Sklerafistulisierung mit Iridektomie
11.59.10↔	Rekonstruktion durch Deckung der Kornea, n.n.bez.	12.66↔	Postoperative Revision einer Sklerafistulisierungs-Massnahme
11.59.11↔	Rekonstrukt durch Deckung der Kornea durch Amnionmembran	12.69.00↔	Sonstige Sklerafistulisierungs-Massnahme, n.n.bez.
11.59.12↔	Rekonstruktion durch sonstige Deckung der Kornea	12.69.10↔	Filterierende Operationen zur Senkung des Augeninnendruckes
11.59.99↔	Sonstige Rekonstruktion der Kornea, sonstige	12.69.99↔	Sonstige Sklerafistulisierungs-Massnahme, sonstige
11.60↔	Korneatransplantation, n.n.bez.	12.71↔	Zyklodiatthermie
11.61↔	Lamelläre Keratoplastik mit Autotransplantat	12.72↔	Zyklokryotherapie
11.62↔	Sonstige lamelläre Keratoplastik	12.73↔	Zyklophotokoagulation
11.63↔	Penetrierende Keratoplastik mit Autotransplantat	12.74↔	Verkleinerung des Corpus ciliare, n.n.bez.
11.64↔	Sonstige penetrierende Keratoplastik	12.79.00↔	Sonstige Glaukomoperationen, n.n.bez.
11.69.00↔	Sonstige Korneatransplantation, n.n.bez.	12.79.10↔	Viskokanalostomie bei Glaukom
11.69.10↔	Austausch-Keratoplastik	12.79.11↔	Tiefe Sklerektomie bei Glaukom
11.69.20↔	Perforierende Korneatransplantation	12.79.99↔	Sonstige Glaukomoperationen, sonstige
11.69.99↔	Sonstige Korneatransplantation, sonstige	12.81↔	Naht einer Sklaverletzung
11.71↔	Keratomileusis	12.82↔	Verschluss einer Sklerafistel
11.72↔	Keratophakie	12.83↔	Revision e Opwunde d vorderen Augkam, n.a.klass.
11.73↔	Keratoprothese	12.84↔	Exzision oder Destruktion einer Skleraläsion
11.74↔	Thermokeratoplastik	12.85↔	Versorgung eines skleralen Staphyloms mit Transplantat
11.75↔	Radiäre Keratotomie	12.86↔	Sonstige Versorgung eines skleralen Staphyloms
11.76↔	Epikeratophakie	12.87↔	Skleraverstärkung mit Transplantat
11.79.00↔	S rknstrktv u rfrktv Engr an d Krn, n.n.bz.	12.88↔	Sonstige Skleraverstärkung
11.79.10↔	Photorefraktive Keratektomie	12.89↔	Sonstige Operationen an der Sklera
11.79.20↔	Implantation eines intrastromalen Ringsegmentes an der Kornea	12.91.00↔	Therapeutische Evakuierung der vord Augenkammer, n.n.bez.
11.79.99↔	So rekonstruktive und refraktive Eingr an d Korn, So	12.91.10↔	Vorderkammerspülung, n.n.bez.
11.91↔	Tätowierung der Kornea	12.91.11↔	Vorderkammerspülung mit Entfernung von Silikonöl
11.92↔	Entfernen eines künstlichen Korneaimplantats	12.91.19↔	Sonstige Vorderkammerspülung
12.00↔	Entf e intraokul Fk aus d vorderen Augkam, n.n.bez.	12.91.20↔	Parazentese der vorderen Augenkammer
12.01↔	Entf e intraokul Fk aus d vorderen Augkam mittels Magn	12.91.99↔	Therapeutische Evakuierung der vord Augenkammer, sonst
12.02↔	Entf e intraokul Fk aus d vorderen Augkam ohne Magnet	12.92.00↔	Injektion in die vordere Augenkammer, n.n.bez.
12.11↔	Iridotomie mit Transfixation	12.92.10↔	Injekt v flüssiger Subst i d vordere Augkam, n.n.bez.
12.12↔	Sonstige Iridotomie	12.92.11↔	Injektion von Flüssigkeit in die vordere Augenkammer
12.13↔	Exzision einer prolabierten Iris	12.92.12↔	Injektion von flüss Medikament in die vordere Augenkammer
12.14↔	Sonstige Iridektomie	12.92.19↔	So Injekt von flüssiger Substanz i d vordere Augkam
12.21↔	Diagnostische Aspiration der vorderen Augenkammer	12.92.20↔	Injektion von Gas in die vordere Augenkammer, n.n.bez.
12.22↔	Biopsie der Iris	12.92.21↔	Injektion von Luft in die vordere Augenkammer
12.29.10↔	Biopsie des Corpus ciliare	12.92.29↔	Sonstige Injektion von Gas in die vordere Augenkammer
12.29.20↔	Biopsie der Sklera	12.92.99↔	Sonstige Injektion in die vordere Augenkammer
12.29.30↔	Biopsie der Augenlinse	12.93↔	Exz oder Destr e Epitheleinwuch in d vordere Augkam
12.31↔	Lösung von Goniosynechien	12.97↔	Sonstige Operationen an der Iris
12.32↔	Lösung von anderen vorderen Synechien	12.98.00↔	Sonstige Operationen am Corpus ciliare, n.n.bez.
12.33↔	Lösung von hinteren Synechien	12.98.10↔	Fixation des Ziliarkörpers
12.34↔	Lösung von korneovitrealen Adhäsionen	12.98.99↔	Sonstige Operationen am Corpus ciliare, sonstige
12.35↔	Koreplastik	12.99.00↔	Sonstige Operationen an der vorderen Augenkammer, n.n.bez.
12.39.00↔	Sonstige Iridoplastik, n.n.bez.	12.99.99↔	Sonstige Operationen an der vorderen Augenkammer, sonstige
12.39.10↔	Iridoplastik d Laser z Erleicht d intraokul Zikulat	13.00↔	Entfernen eines Fremdkörpers aus der Linse, n.n.bez.
12.39.99↔	Sonstige Iridoplastik, sonstige	13.01↔	Entfernen eines Fremdkörpers aus der Linse mittels Magnet

13.02↔	Entfernen eines Fremdkörpers aus der Linse ohne Magnet	14.9x.10↔	Sontige Operation, Rotation der Netzhaut
13.11↔	Intrakapsuläre Extrakt d Linse d inf temporalen Zugang	14.9x.20↔	Fxierng v Mrkpl f d Strhlth an Rt, Chorioidea u hnt Agkm
13.19↔	Sonstige intrakapsuläre Extraktion der Linse	14.9x.21↔	Entf v Mrkpl f d Strhlth an Rt, Chorioidea u hnt Agkm
13.2↔	Extrakaps Extrakt d Linse d lineares Extrakverf	14.9x.22↔	Lgkrktr e str Appl an Rt, Chorioidea u hnt Agkm
13.3↔	Extrakaps Extrakt d Linse d einf Aspir (u Irrig) Verf	14.9x.23↔	Entf e str Appl an Ret, Chorioidea und hint Augkam
13.41↔	Phakoemulsifikation und Aspiration eines Katarakts	14.9x.99↔	So Op an Ret, Chorioidea und hint Augkam, So
13.42↔	Mech Phakofragm und Aspir e Katarakt d post Zugang	15.01↔	Biopsie an äusserem Augenmuskel oder Sehne
13.43↔	Mech Phakofragmentation und And Aspir e Katarakt	15.11.00↔	Rücklagerung eines äusseren Augenmuskels, n.n.bez.
13.51↔	Extrakaps Extrakt d Linse d inf temporalen Zugang	15.11.10↔	Rücklagerung eines äusseren geraden Augenmuskels
13.59↔	Sonstige extrakapsuläre Extraktion der Linse	15.11.11↔	Rücklagerung eines äusseren schrägen Augenmuskels
13.64↔	Diszision einer Sekundärmembran [nach Katarakt]	15.11.99↔	Sonstige Rücklagerung eines äusseren Augenmuskels
13.65↔	Exzision einer Sekundärmembran [nach Katarakt]	15.12.00↔	Vorverlagerung von einem äusseren Augenmuskel, n.n.bez.
13.66↔	Mech Fragmentation einer Sekundärmembran [nach Katarakt]	15.12.10↔	Vorverlagerung von einem äusseren geraden Augenmuskel
13.69↔	Sonstige Kataraktextraktion	15.12.11↔	Vorverlagerung von einem äusseren schrägen Augenmuskel
13.70↔	Einsetzen einer Intraokularlinse, n.n.bez.	15.12.99↔	Sonstige Vorverlagerung von einem äusseren Augenmuskel
13.71↔	Enstz e Intraoklins anlässl e Ktrktr, einzeit	15.13.00↔	Resektion von einem äusseren Augenmuskel, n.n.bez.
13.72↔	Sekundäres Einsetzen einer Intraokularlinse	15.13.10↔	Resektion von e äusseren Augmsk, an e geraden Augmsk
13.8↔	Entfernen einer Intraokularlinse	15.13.11↔	Resektion von e äusseren Augmsk, an e schrägen Augmsk
13.90↔	Operation an der Linse, n.a.klass.	15.13.99↔	Sonstige Resektion von einem äusseren Augenmuskel
13.91↔	Einsetzen von intraokulärer teleskopischer Prothese	15.19.00↔	S Op an e ässrn Agmsk m tmp Ablös v Agpf, n.n.bz.
13.92↔	Kapsulotomie an der Linse	15.19.10↔	Verstärkende Eingriffe an Augenmuskeln, n.n.bez.
13.93↔	Verschluss eines Defektes an der Linse mit Gewebekleber	15.19.11↔	Verstärkende Eingriffe an einem geraden Augenmuskel
13.99↔	Sonstige Operationen an der Linse, sonstige	15.19.12↔	Verstärkende Eingriffe an einem schrägen Augenmuskel
14.00↔	Entf e Fremdkörpers aus d hinteren Augkam, n.n.bez.	15.19.19↔	Sonstige Verstärkende Eingriffe an Augenmuskeln
14.01↔	Entf e Fk aus d hinteren Augkam mittels Magnet	15.19.20↔	Schwächende Eingriffe an Augenmuskeln, n.n.bez.
14.02↔	Entf e Fremdkörpers aus d hinteren Augkam ohne Magnet	15.19.21↔	Schwächende Eingriffe an einem geraden Augenmuskeln
14.11↔	Diagnostische Aspiration am Glaskörper	15.19.22↔	Schwächende Eingriffe an einem schrägen Augenmuskeln
14.21↔	Destruktion einer chorioretinalen Läsion durch Diathermie	15.19.29↔	Sonstige Schwächende Eingriffe an Augenmuskeln
14.22↔	Destruktion einer chorioretinalen Läsion durch Kryotherapie	15.19.30↔	Myopexie an geraden Augenmuskeln
14.23↔	Destr e chorioret Läs d XenonBogenPhotokoagulation	15.19.40↔	Chirurgie der Abrollstrecke
14.24↔	Destr einer chorioret Läsion d LaserPhotokoagulation	15.19.99↔	So Op an e äusseren Augmsk m temp Ablös vom Augapf, So
14.25↔	Destr e chorioret Läs d nicht näh bez Photokoagulation	15.21.00↔	Verlängerungsverfahren an e äusseren Augenmuskel, n.n.bez.
14.26↔	Destruktion einer chorioretinalen Läsion durch Radiotherapie	15.21.10↔	Verlängerungsverfahren an e einz äusseren ger Augmsk
14.27↔	Destr e chorioret Läsion d Implant e Strahlenquelle	15.21.11↔	Verlängverf an e einz äusseren schrägen Augmsk
14.29↔	Sonstige Destruktion einer chorioretinalen Läsion	15.21.99↔	Sonst Verlängerungsverfahren an e äusseren Augenmuskel
14.31↔	Versorgung eines Retinarisses durch Diathermie	15.22.00↔	Verkürzungsverfahren an äusseren Augenmuskeln, n.n.bez.
14.32↔	Versorgung eines Retinarisses durch Kryotherapie	15.22.10↔	Verkürzungsverfahren an e einz äusseren geraden Augmsk
14.33↔	Versorgung e Retinarisses durch Xenon-Bogen-Photokoagulat	15.22.11↔	Verkürverf an e einz äusseren schrägen Augmsk
14.34↔	Versorgung eines Retinarisses durch Laser-Photokoagulation	15.22.99↔	Sonstige Verkürzungsverfahren an äusseren Augenmuskeln
14.35↔	Versorgung e Retinarisses d Ni näh bez Photokoag	15.29.00↔	Sonstige Op an e einz äusseren Augmsk, n.n.bez.
14.39.00↔	Sonstige Versorgung eines Retinarisses, n.n.bez.	15.29.01↔	Sonstige Operationen an e einz äusseren geraden Augmsk
14.39.10↔	Versorgung eines Retinarisses durch schwere Flüssigkeiten	15.29.02↔	Sonstige Op an e einz äusseren schrägen Augmsk
14.39.99↔	Sonstige Versorgung eines Retinarisses, sonstige	15.29.09↔	Sonstige Op an e einz äusseren Augmsk, sonstige
14.41↔	Sklera-Cerclage mit Plombe	15.29.10↔	Adhäsiolyse an e einzelnen äusseren Augenmuskeln, n.n.bez.
14.49↔	Sonstige Sklera-Cerclage	15.29.11↔	Adhäsiolyse an e einzelnen äusseren geraden Augenmuskel
14.51↔	Behebung einer Amotio retinae durch Diathermie	15.29.12↔	Adhäsiolyse an e einzelnen äusseren schrägen Augenmuskel
14.52↔	Behebung einer Amotio retinae durch Kryotherapie	15.29.19↔	Sonst Adhäsiolyse an e einzelnen äusseren Augenmuskeln
14.53↔	Behebung e Amotio retinae durch Xenon-Bogen-Photokoagul	15.29.30↔	Absetzen eines einzelnen äusseren Augenmuskels, n.n.bez.
14.54↔	Behebung einer Amotio retinae durch Laser-Photokoagulation	15.29.31↔	Absetzen eines einzelnen äusseren geraden Augenmuskels
14.55↔	Beheb e Amot retinae d nicht näh bez Photokoagulation	15.29.32↔	Absetzen eines einzelnen äusseren schrägen Augenmuskels
14.59.00↔	Sonstige Verfahren zur Behebung einer Amotio retinae, n.n.bez.	15.29.39↔	Absetzen eines einzelnen äusseren Augenmuskels, sonstige
14.59.10↔	Behebung einer Amotio retinae durch schwere Flüssigkeiten	15.29.40↔	Refixation eines einzelnen äusseren Augenmuskels, n.n.bez.
14.59.11↔	Behebung einer Amotio retinae durch Endotamponade (Gas)	15.29.41↔	Refixation eines einzelnen äusseren geraden Augenmuskels
14.59.99↔	Sonstige Verfahren zur Behebung einer Amotio retinae, sonstige	15.29.42↔	Refixation eines einzelnen äusseren schrägen Augenmuskels
14.6x.00↔	Entf von chir impl Mat aus d hint Augkam, n.n.bez.	15.29.49↔	Sonstige Refixation eines einzelnen äusseren Augenmuskels
14.6x.10↔	Revision und Wechsel einer Sklera-Cerclage	15.3x.00↔	Op an 2 o mhr ässrn Agmsk m tmp Ablös v Agpf, n.n.bz.
14.6x.20↔	Entfernung einer Sklera-Cerclage	15.3x.10↔	Op an 2 ger Augmsk m temporärer Ablös vom Augapf
14.6x.99↔	Entf von chir impl Mat aus d hint Augkam, sonstige	15.3x.11↔	Op an min 3 schrägen Augmsk m temp Ablös vom Augapf
14.71.00↔	Entfernen des Glaskörpers (anteriorer Zugang), n.n.bez.	15.3x.12↔	Op an mn 2 gr u mn 2 schrägn Agmsk m tmp Ablös v Agpf
14.71.10↔	Vordere Vitrektomie über Pars plana	15.3x.20↔	Myopexie an 2 ger Augmsk m temporärer Ablös vom Augapf
14.71.19↔	Sonstige Vitrektomie über Pars plana	15.3x.21↔	Myp min 2gr Agm m Op an mn1w Agmsk m tmp Ablös v Agpf
14.71.99↔	Entfernen des Glaskörpers (anteriorer Zugang), sonstige	15.3x.99↔	S Op an 2 o mhr ässrn Agmsk m tmp Ablös v Agpf
14.72↔	Sonstiges Entfernen des Glaskörpers	15.4x.00↔	Op an 2 o mhr ässrn Agmsk oh tmp Ablös v Agpf, n.n.bz.
14.73.00↔	Mechanische Vitrektomie (anteriorer Zugang), n.n.bez.	15.4x.10↔	Op an 2 ger Augmsk oh temporäre Ablös von Augapf
14.73.10↔	Mech Vitrekt (anteriorer Zugang), ParsplanaVitrekt	15.4x.11↔	Op an min 3 schrägen Augmsk oh temp Ablös von Augapf
14.73.19↔	Mechanische Vitrektomie durch sonstigen anterioren Zugang	15.4x.12↔	S Op an mn2gr u mn2schrägn Agmsk oh tmp Ablös v Agpf
14.73.99↔	Mechanische Vitrektomie (anteriorer Zugang), sonstige	15.4x.20↔	Myop an 2 ger Augmsk ohne temporäre Ablös von Augapf
14.74↔	Sonstige mechanische Vitrektomie	15.4x.21↔	Myp min 2gr Agm m Op min1w Agmsk oh tmp Ablös v Agpf
14.79↔	Sonstige Operationen am Glaskörper	15.4x.99↔	Op an 2 o mhr ässrn Agmsk oh tmp Ablös v Agpf, S
14.9x.00↔	So Op an Ret, Chorioidea und hint Augkam, n.n.bez.	15.5x.00↔	Transposition eines äusseren Augenmuskels, n.n.bez.

15.5x.10↔	Transposition eines äusseren geraden Augenmuskels	18.29.10↔	Exz e and Läs a ässrn Ohr o i ässrn Ghörg, N hst kntr
15.5x.11↔	Transposition eines äusseren schrägen Augenmuskels	18.29.11↔	Exz e and Läs a ässrn Ohr o i ässrn Ghörg, hst kntr
15.5x.99↔	Sonstige Transposition eines äusseren Augenmuskels	18.29.99↔	Exz oder Destr e and Läsion a äusseren Ohr, sonstige
15.6↔	Revision einer Operation an den äusseren Augenmuskeln	18.31.00↔	Radikale Exzision einer Läsion am äusseren Ohr, n.n.bez.
15.7↔	Versorgung eines Traumas an einem äusseren Augenmuskel	18.31.10↔	Rd Exz Läs a äus Ohr o i äus Ghörg o Prt Rs d Ohrm,N hst kntr
15.9↔	Sonstige Operationen an äusseren Augenmuskeln und Sehnen	18.31.11↔	Rd Exz Läs a äus Ohr o i äus Ghörg o Prt Rs d Ohrm,hst kntr
16.01↔	Orbitotomie mit Knochenlappen	18.31.19↔	Radikale Exzision einer Läsion am äusseren Ohr, sonstige
16.02↔	Orbitotomie mit Einsetzen eines orbitalen Implantats	18.39.00↔	Sonstige Exzision am äusseren Ohr, n.n.bez.
16.09↔	Sonstige Orbitotomie	18.39.10↔	Resektion d Ohrmuschel, total, nicht hist kontrolliert
16.1↔	Entf e penetrierenden Fremdkörpers aus d Aug, n.n.bez.	18.39.11↔	Resektion der Ohrmuschel: total, histographisch kontrolliert
16.23↔	Biopsie an Orbita und Augapfel	18.39.19↔	Sonstige Resektion der Ohrmuschel, sonstige
16.31↔	Entf d Auginh mit glz Implantat in d Skleraschale	18.39.99↔	Sonstige Exzision am äusseren Ohr, sonstige
16.39↔	Sonstige Eviszeration des Augapfels	18.5↔	Chirurgische Korrektur absteigender Ohren
16.41↔	Eukl d Augapf m glz Implant i d TenonKaps m Anh d Mn	18.6x.00↔	Rekonstruktion des äusseren Gehörganges, n.n.bez.
16.42↔	Eukleation des Augapfels mit and gleichzeitigem Implantat	18.6x.10↔	Erweiterung des äusseren Gehörganges
16.49↔	Sonstige Eukleation des Augapfels	18.6x.20↔	Rekonstruktion eines (bestehenden) äusseren Gehörganges
16.51.00↔	Exent d Orbita mit Entf ben Strukturen, n.n.bez.	18.6x.30↔	Konstruktion eines (nicht bestehenden) äusseren Gehörganges
16.51.10↔	Exent d Orb m Entf ben Strukturen, m Erhalt d Lidhaut	18.6x.99↔	Rekonstruktion des äusseren Gehörganges, sonstige
16.51.11↔	Exent d Orb m Entf ben Strukturen, oh Erhalt d Lidhaut	18.71.00↔	Ohrmuschelaufbau, n.n.bez.
16.51.99↔	Sonstige Exenteration d Orbita mit Entf ben Strukturen	18.71.10↔	Ohrmuschelaufbau, partiell, n.n.bez.
16.52.00↔	Exent d Orb m ther Entf von Orbknoch, n.n.bez.	18.71.11↔	Ohrmuschelaufbau, partiell mit Gewebeexpander
16.52.10↔	Exent d Orb m ther Entf v Orbknoch, m Erhalt d Lidhaut	18.71.12↔	Ohrmuschelaufbau, partiell mit Galealappen
16.52.11↔	Exnt d Orb m thr Entf v Orbknoch, oh Erhlt d Lidhaut	18.71.13↔	Ohrmuschelaufbau, partiell mit Knorpeltransplantat
16.52.99↔	So Exent d Orb m therapeutischem Entf von Orbknoch	18.71.14↔	Ohrmuschelaufbau, partiell mit mikrovaskulärem Lappen
16.59.00↔	Sonstige Exenteration der Orbita, n.n.bez.	18.71.19↔	Ohrmuschelaufbau, partiell, sonstige
16.59.10↔	Sonstige Exenteration der Orbita, mit Erhalt der Lidhaut	18.71.20↔	Ohrmuschelaufbau, total, n.n.bez.
16.59.11↔	Sonstige Exenteration der Orbita, ohne Erhalt der Lidhaut	18.71.21↔	Ohrmuschelaufbau, total mit Gewebeexpander
16.59.99↔	Sonstige Exenteration der Orbita, sonstige	18.71.22↔	Ohrmuschelaufbau, total mit Galealappen
16.61.00↔	Sekundäres Einsetzen eines Augenimplantats, n.n.bez.	18.71.23↔	Ohrmuschelaufbau, total mit Knorpeltransplantat
16.61.10↔	Sekundäres Einsetz e Augenimplantats, HautFettTx	18.71.24↔	Ohrmuschelaufbau, total mit mikrovaskulärem Lappen
16.61.99↔	Sekundäres Einsetzen eines Augenimplantats, sonstige	18.71.29↔	Ohrmuschelaufbau, total, sonstige
16.62.00↔	Revision und Reinsertion eines Augenimplantats, n.n.bez.	18.71.30↔	Implant von allopl Materialien b Aufb e Ohrmuschel
16.62.10↔	Revision eines Augenimplantats	18.71.99↔	Ohrmuschelaufbau, sonstige
16.62.20↔	Wchs e Agnmpntts, Enf e HautFttTrnspntts	18.72↔	Reinsertion eines amputierten Ohres
16.62.29↔	Sonstiger Wechsel eines Augenimplantats	18.79↔	Sonstige plastische Rekonstruktion am äusseren Ohr
16.62.99↔	Sonstige Revision und Reinsertion eines Augenimplantats	18.9↔	Sonstige Operation am äusseren Ohr
16.63↔	Revision einer Eukleationstasche mit Transplantat	19.0↔	Mobilisation des Stapes
16.64↔	Sonstige Revision einer Eukleationstasche	19.11↔	Stapedektomie u Stapesplastik m Einp e Stapesprothese
16.65.00↔	Sekundäres Transplantat in eine Exenterationshöhle, n.n.bez.	19.19.00↔	Sonstige Stapedektomie und Stapesplastiken, n.n.bez.
16.65.10↔	Sekundäres Tx i e Exenterationshöhle, HautFettTx	19.19.10↔	Stapedot m Einp e Autg StapesProth (Inkusstapedot)
16.65.99↔	Sonstiges sekundäres Transplantat in eine Exenterationshöhle	19.19.11↔	Stpdt m Enp e allplstsch StpsPrth (Inksstpdt)
16.66↔	Sonstige Revision einer Exenterationshöhle	19.19.12↔	Malleo-Stapedotomie
16.69↔	Sonst sekundäre Massnahmen nach Entfernen des Augapfels	19.19.99↔	Sonstige Stapedektomie und Stapesplastiken, sonstige
16.71↔	Entfernen eines Augenimplantats	19.21↔	Rv e Stpdt, Stpdktmie u Stpsplstik m InksErs
16.72↔	Entfernen eines Orbitaimplantats	19.29.00↔	S Rv e Stpdt, Stpdktmie u Stpsplstik, n.n. bz.
16.81↔	Versorgung einer Orbitawunde	19.29.10↔	So Rev e Stapedotomie und Stapedektomie m StapesProth
16.82↔	Versorgung einer Bulbusruptur	19.29.11↔	So Rev e Stapedot und Stapedektomie m aut StapesProth
16.89↔	Sonstige Versorgung einer Verletzung von Orbita oder Augapfel	19.29.12↔	S Rv e Stpdt u Stpdktmie m allplstschr StpsPrth
16.92↔	Exzision einer Orbitaläsion	19.29.13↔	Sonstige Revision einer Stapesplastik (ohne Inkus-Ersatz)
16.98.00↔	Sonstige Operationen an der Orbita, n.n.bez.	19.29.99↔	So Rev e Stapedot, Stapedektomie und Stapesplastik, So
16.98.10↔	Rekonstruktion der Orbita, n.n.bez.	19.3↔	Sonstige Operationen an den Gehörknöchelchen
16.98.11↔	Rekonstruktion der Orbitawand mit mikrovaskulärem Lappen	19.4↔	Myringoplastik
16.98.19↔	Sonstige Rekonstruktion der Orbitawand	19.52↔	Tympanoplastik Typ II
16.98.20↔	Knöcherne Dekompression der Orbita	19.53↔	Tympanoplastik Typ III
16.98.21↔	Resektion von Fettgewebe aus der Orbita	19.54↔	Tympanoplastik Typ IV
16.98.22↔	Einlegen eines intraokularen Medikamententrägers	19.55↔	Tympanoplastik Typ V
16.98.23↔	Einlegen eines extrabulbären Medikamententrägers	19.56.00↔	Tympanoplastik und Ossikuloplastik, n.n.bez.
16.98.24↔	Operative temporäre intraokulare Druckerhöhung	19.56.10↔	Tym Antrt,Attk,Attkoantrt o Mstek:Oh Imp Prth o Imp aut Oss
16.98.25↔	Entfernung eines Implantates nach Glaukoperation	19.56.11↔	Tym Antrt,Attk,Attkoantrt o Mstek:M Imp allpl,allg o xng Prth
16.98.99↔	Sonstige Operationen an der Orbita, sonstige	19.56.20↔	Tym Anl Ohrrdhöhl(ff Kvtät):Oh Imp Prth o m Imp autg Osskls
16.99↔	Sonstige Operationen am Augapfel	19.56.21↔	Tym Anl Ohrrdhöhl(ff Kvtät):M Imp allpl,allg o xng Prth
18.01↔	Perforation des Ohrläppchens	19.56.99↔	Tympanoplastik und Ossikuloplastik, sonstige
18.02↔	Inzision am äusseren Gehörgang	19.6↔	Revision einer Tympanoplastik
18.09↔	Sonstige Inzision am äusseren Ohr	19.9x.00↔	Sonstige plastische Rekonstruktion am Mittelohr, n.n.bez.
18.21.00↔	Exz e präaur Fistel o e präaur Sinus, n.n.bez.	19.9x.10↔	Mikrochirurgische Operationen am Mittelohr, n.n.bez.
18.21.10↔	Exz e präaur Fistel o e präaur Sinus, Ni hist kontr	19.9x.11↔	Verkleinerung einer Radikalhöhle
18.21.11↔	Exz e präaur Fistel o e präaur Sinus, hist kontr	19.9x.12↔	Reko d Mitthres: Reimpl / Reko d hint Gehörgangswand
18.21.99↔	Exz e präaur Fistel o e präaur Sinus, sonstige	19.9x.13↔	Rekonstruktion des Mittelohres
18.29.00↔	Exz oder Destr e and Läsion a äusseren Ohr, n.n.bez.	19.9x.14↔	Verschluss einer Mastoid-Fistel
18.29.01↔	Destr e Läsion a äusseren Ohr oder im äusseren Gehörg	19.9x.19↔	Mikrochirurgische Operationen am Mittelohr, sonstige

19.9x.99↔	Sonstige plastische Rekonstruktion am Mittelohr, sonstige	20.99.10↔	Implnt v Knchnvmkrngn a Flsnbein, Mtt o Innhr
20.01↔	Myringotomie mit Paukenröhrcheneinlage	20.99.20↔	Verschluss einer Labyrinthfistel
20.21↔	Inzision am Mastoid	20.99.30↔	Entf e Kochleaimplantates oder implantbar Hörgerätes
20.22↔	Inzision an den Pyramidenzellen	20.99.99↔	Sonstige Operationen an Innen- und Mittelohr, sonstige
20.23.00↔	Inzision am Mittelohr, n.n.bez.	21.04↔	Stillung einer Epistaxis durch Ligatur der Aa. ethmoidales
20.23.10↔	Antrotomie	21.05↔	Stillung e Epistax d (transantrale) Ligat d A. maxill
20.23.11↔	Attikotomie	21.06↔	Stillung einer Epistaxis durch Ligatur der A. carotis externa
20.23.12↔	Tympntmie m Abdchng d rnd u/ ovl Fnstrmmbrn	21.07↔	Stllng e Epstx d Exz v ns Mks u Hautt an Spt u lt Nswnd
20.23.13↔	Explorative Tympanotomie	21.1↔	Inzision an der Nase
20.23.99↔	Inzision am Mittelohr, sonstige	21.31.10↔	Lokale Exzision einer endonasalen Läsion, Zugang endonasal
20.32.00↔	Biopsie an Mittel- und Innenohr, n.n.bez.	21.31.12↔	Destruktion einer endonasalen Läsion
20.32.01↔	Biopsie am Mittelohr	21.32.10↔	Exz und Lok Destr e and Läs an d Nas, nicht hist kontr
20.32.02↔	Biopsie am Innenohr	21.32.11↔	Exz und lokale Destr e and Läs an d Nase, hist kontr
20.32.99↔	Biopsie an Mittel- und Innenohr, sonstige	21.4x.00↔	Resektion der Nase, n.n.bez.
20.41↔	Einfache Mastoidektomie	21.4x.10↔	Resektion der Nase, partiell, nicht histographisch kontrolliert
20.42.00↔	Radikale Mastoidektomie, n.n.bez.	21.4x.11↔	Resektion der Nase, partiell, histographisch kontrolliert
20.42.10↔	Mastoidekt: M Freil d Fazialisk: Ohne Dekompr d Nerven	21.4x.20↔	Resektion der Nase, subtotal, nicht histographisch kontrolliert
20.42.11↔	Mastoidekt: M Freil d Fazialisk: M Dekompr d Nerven	21.4x.21↔	Resektion der Nase, subtotal, histographisch kontrolliert
20.42.20↔	Mstoidkt: sbtt Rs d Flsnb (sbtt Ptrskt), n.n.bz.	21.4x.30↔	Resektion der Nase, total, nicht histographisch kontrolliert
20.42.21↔	Mstoidkt: sbtt Rs d Flsnb (sbtt Ptrskt) oh Obl	21.4x.31↔	Resektion der Nase, total, histographisch kontrolliert
20.42.22↔	Mstoidkt: sbtt Rs d Flsnb (sbtt Ptrskt) m Obl v Ftt	21.4x.99↔	Sonstige Resektion der Nase
20.42.23↔	Mstoidkt: sbtt Rs d Flsnb (sbtt Ptrskt) m Obl v M	21.5↔	Submuköse Resektion des Nasenseptums
20.42.24↔	Mstoidkt:sbtt Rs d Flsnb(sbtt Ptrskt)m Obl v Ftt u M	21.61↔	Konchektomie durch Kauterisation oder Kryochirurgie
20.42.30↔	Mastoidekt: Partielle Resektion d Felsenb, n.n.bez.	21.62↔	Frakturierung der Nasenmuscheln
20.42.31↔	Mastoidekt: Partielle Resektion d Felsenb ohne Obli	21.69.00↔	Sonstige Konchektomie, n.n.bez.
20.42.32↔	Mastoidekt: Part Res d Felsenb m Obli von Fett	21.69.10↔	Konchotomie und Abtragung von hinteren Enden
20.42.33↔	Mastoidekt: Part Resektion d Felsenb m Obli von M	21.69.11↔	Submuköse Resektion (Turbinoplastik)
20.42.34↔	Mastoidekt: Part Res d Felsenb m Obli v Fett u M	21.69.12↔	Sonstige Operationen an der unteren Nasenmuschel
20.42.99↔	Radikale Mastoidektomie, sonstige	21.69.99↔	Sonstige Konchektomie, sonstige
20.49↔	Sonstige Mastoidektomie	21.72↔	Offene Reposition einer Nasenfraktur
20.51.00↔	Exzision einer Läsion am Mittelohr, n.n.bez.	21.82↔	Verschluss einer Nasenfistel
20.51.10↔	Exzision einer Läsion an der Paukenhöhle	21.83.00↔	Totale plastische Nasenrekonstruktion, n.n.bez.
20.51.11↔	Exzision einer Läsion an der Pyramidenspitze	21.83.10↔	Septorhpl m Korr d Knorp o d Kn, m lok autog Tx
20.51.12↔	Exzision einer Läsion an der Otobasis	21.83.11↔	Sptrhpl m Krr d Knrp o d Kn,m dst autg Tx,allg o xng Tx
20.51.99↔	Exzision einer Läsion am Mittelohr, sonstige	21.83.12↔	Septorhinoplastik mit Korrektur des Knochens und des Knorpels
20.59↔	Sonstige Exzision am Mittelohr	21.83.20↔	Tot Plast Nasenrekonstruktion m Implant von allopl Mat
20.61.00↔	(Initiale) Fenestration am Innenohr, n.n.bez.	21.83.99↔	Totale plastische Nasenrekonstruktion, sonstige
20.61.10↔	Fnstrtion a Innhr, oh Implnt e Prth (ntials Vrfrm)	21.84↔	Revision einer Rhinoplastik
20.61.99↔	(Initiale) Fenestration am Innenohr, sonstige	21.85↔	Augmentationsrhinoplastik
20.62.00↔	Revision einer Fenestration am Innenohr, n.n.bez.	21.86.00↔	Rhinoplastik der Nasenweichteile, n.n.bez.
20.62.10↔	Revision e Fenestration a Innohr, oh Implant e Proth	21.86.10↔	Rhinoplastik der Nasenweichteile, äussere Nase
20.62.99↔	Revision einer Fenestration am Innenohr, sonstige	21.86.11↔	Rhinoplastik mit lokalen oder distalen Lappen
20.71↔	Endolymphatischer Shunt	21.86.99↔	Rhinoplastik der Nasenweichteile, sonstige
20.72.00↔	Injektion am Innenohr, n.n.bez.	21.87↔	Sonstige Rhinoplastik
20.72.10↔	Destruktion durch Injektion in die Bogengänge	21.88.00↔	Sonstige Septumplastik, n.n.bez.
20.72.11↔	Destruktion durch Injektion in das Innenohr	21.88.10↔	Septumplastik, Septumunterfütterung
20.72.12↔	Destruktion durch Injektion in das Vestibulum	21.88.11↔	Sptmpl, Vrschl e Sptmprfrtion m SchleimhVrschieblppn
20.72.13↔	Destr d Injekt i Bogengänge, Innenohr und Vestibulum	21.88.12↔	Septumplastik, Plastische Korrektur ohne Resektion
20.72.14↔	Labyrinthdestruktion durch Injektion	21.88.13↔	Septumplastik, Plastische Korrektur mit Resektion
20.72.99↔	Injektion am Innenohr, sonstige	21.88.14↔	Sptmpl, Plst Rk d Nsnspt, m lk autg Tx (Austauschplstik)
20.79.00↔	Sonstige Inzision, Exz und Destr a Innenohr, n.n.bez.	21.88.15↔	Sptmpl, Plst Rk d Nsnspt, m dst autg Tx, allg o xng Tx
20.79.10↔	Exzision einer Läsion am Labyrinth	21.88.99↔	Sonstige Septumplastik, sonstige
20.79.11↔	Kochleosacotomie	21.89↔	Sonst plastische Rekonstruktion und Operationen an der Nase
20.79.20↔	Labyrinthektomie, transtympanal	21.91↔	Lösung von Synechien der Nase
20.79.21↔	Labyrinthektomie, transmastoidal	21.99.00↔	Sonstige Nasenoperationen, n.n.bez.
20.79.22↔	Labyrinthdestruktion, transtympanal	21.99.10↔	Eins Resektion e Choanalatresie transnasal endosk
20.79.23↔	Labyrinthdestruktion, transmastoidal	21.99.20↔	Bds Resektion e Choanalatresie transnasal endoskopisch
20.79.99↔	Sonstige Inzision, Exz und Destr a Innenohr, sonstige	21.99.99↔	Sonstige Nasenoperationen, sonstige
20.8↔	Operationen an der Tuba auditiva	22.01.00↔	Punktion e Nnh f Aspir oder Spülung, n.n.bez.
20.91↔	Tympanosympathektomie	22.01.10↔	Punktion e Nnh f Aspir o Spülung, Kieferhöhlenpunktion
20.92↔	Revision einer Mastoidektomie	22.01.11↔	Stirnhöhlenpunktion (z.B. nach Beck )
20.93↔	Plastische Rekonstruktion am runden und ovalen Fenster	22.01.99↔	Punktion e Nnh f Aspir oder Spülung, sonstige
20.95.00↔	Implantation eines elektromagnetischen Hörapparates, n.n.bez.	22.02↔	Aspiration od Spülung einer Nasennebenhöhle per Vias natura
20.95.10↔	Implnt o Wchs e aktvn Hörpp oh Untbr d Ghörknkt	22.2x.00↔	Endonasale Nasennebenhöhlen-Eröffnung, n.n.bez.
20.95.11↔	Implnt o Wchs e aktvn Hörpp m Untbr d Ghörknkt	22.2x.10↔	Infundibulotomie ohne Kieferhöhlenfensterung
20.95.99↔	Implantation eines elektromagnetischen Hörapparates, sonstige	22.2x.11↔	Infundibulotomie mit Kieferhöhlenfensterung
20.96↔	Implantation oder Ersatz einer Kochleaprothese, n.n.bez.	22.2x.20↔	Endonasale NnhEröffnung d Ballondilatation, n.n.bez.
20.97↔	Implantation oder Ersatz einer einkanalen Kochleaprothese	22.2x.21↔	Endnsl NnhEröffng d Blndlttion, Keilbeinhöhl
20.98↔	Implantation oder Ersatz einer mehrkanaligen Kochleaprothese	22.2x.22↔	Endonasale NnhEröffnung d Ballondilatation, Stirnhöhle
20.99.00↔	Sonstige Operationen an Innen- und Mittelohr, n.n.bez.	22.2x.28↔	Endnsl NnhEröffng d Blndlttion, mhr Nnh

22.2x.29↔	Endonasale NnhEröffnung d Ballondilatation, sonstige	24.31↔	Exzision von Läsion oder Gewebe am Zahnfleisch
22.2x.99↔	Sonstige Endonasale Nasennebenhöhlen-Eröffnung	24.4x.00↔	Exzision einer Zahnläsion am Kiefer, n.n.bez.
22.31↔	Radikale Kieferhöhlen-Operation	24.4x.10↔	Exz e Zhnläsion a Kiefer m Eröffnung v Kieferhöhle o Nsnbdn
22.39↔	Sonstige externe Antrotomie des Sinus maxillaris	24.4x.11↔	Exzision einer Zahnläsion am Kiefer mit Nervendarstellung
22.41.00↔	Sinusotomie des Sinus frontalis, n.n.bez.	24.4x.99↔	Exzision einer Zahnläsion am Kiefer, sonstige
22.41.10↔	Sinusotomie des Sinus frontalis von aussen	24.5x.00↔	Alveoloplastik, n.n.bez.
22.41.11↔	Sinusotomie des Sinus frontalis, endonasal	24.5x.10↔	Alveoloplastik mit Transplantat
22.41.12↔	Sinusotomie des Sinus frontalis, Anlage einer Mediandrainage	24.5x.99↔	Alveoloplastik, sonstige
22.41.99↔	Sinusotomie des Sinus frontalis, sonstige	24.7↔	Anbringen einer orthodontischen Apparatur
22.42.00↔	Sinusektomie des Sinus frontalis, n.n.bez.	24.91.00↔	Extens o Vertiefung d Sulcus buccolab o ling, n.n.bez.
22.42.10↔	Osteoplastische Stirnhöhlenoperation mit Obliteration	24.91.10↔	Vestibulumplastik
22.42.11↔	Osteoplastische Stirnhöhlenoperation ohne Obliteration	24.91.11↔	Mundbodensenkung
22.42.99↔	Sinusektomie des Sinus frontalis, sonstige	24.91.99↔	Extens o Vertiefung d Sulcus buccolab o ling, So
22.50↔	Sinusotomie, n.n.bez.	24.99.00↔	Sonstige zahnärztliche Operationen, n.n.bez.
22.51↔	Ethmoidotomie	24.99.10↔	Freil e enossalen Implant mit Aufsetzen e Distanzhülse
22.52↔	Sphenoidotomie	24.99.11↔	Stabilisierung eines Zahnes
22.53↔	Inzision an mehreren Nasennebenhöhlen	24.99.20↔	Kieferaufbau durch Anwendung eines enoralen Distraktors
22.60↔	Sinusektomie, n.n.bez.	24.99.99↔	Sonstige zahnärztliche Operation, sonstige
22.61↔	Exz e Läs a Sinus maxillaris d D Zugang nach Caldwell	25.02↔	Offene Biopsie an der Zunge
22.62↔	Exzision e Läsion am Sinus maxillaris durch anderen Zugang	25.1↔	Exzision od Destruktion von Läsion oder Gewebe an Zunge
22.63.00↔	Ethmoidektomie, n.n.bez.	25.2x.00↔	Partielle Glossektomie, n.n.bez.
22.63.10↔	Ethmoidektomie von aussen	25.2x.09↔	Partielle Glossektomie, sonstige
22.63.11↔	Ethmoidektomie, endonasal oder transmaxillär	25.2x.10↔	Partielle Glossektomie, transoraler Zugang, n.n.bez.
22.63.99↔	Ethmoidektomie, sonstige	25.2x.11↔	Part Glossekt, transoraler Zugang, oh Rekonstruktion
22.64↔	Sphenoidektomie	25.2x.12↔	Part Glossekt, transoraler Zugang, Reko m lok Schleimh
22.71↔	Verschluss einer Nasennebenhöhlenfistel	25.2x.13↔	Part Glossekt, transoraler Zugang, Reko m myokutanem Lp
22.79.00↔	Rekonstruktion einer Nasennebenhöhle, n.n.bez.	25.2x.14↔	Part Glossekt, transoraler Zugang, Reko m fr mkrvsknst Tx
22.79.10↔	Rekonstruktion des Stirnbeins	25.2x.19↔	Part Glossekt, transoraler Zugang, m sonstiger Reko
22.79.11↔	Rekonstruktion oder Kranialisierung einer Stirnhöhlenwand	25.2x.20↔	Part Glossekt, transmandibulärer Zugang, n.n.bez.
22.79.19↔	Sonstige Rekonstruktion einer Nasennebenhöhle	25.2x.21↔	Part Glossekt, transmandibulärer Zugang, oh Reko
22.9x.00↔	Sonstige Operationen an den Nasennebenhöhlen, n.n.bez.	25.2x.22↔	Part Glossekt, transmandibulärer Zugang, Reko m lok Schleimh
22.9x.10↔	Sonstige Operationen an der Kieferhöhle	25.2x.23↔	Part Glossekt, transmandibulärer Zugang, Reko m myokutanem Lp
22.9x.11↔	Sonstige Operationen an Siebbein und Keilbeinhöhle	25.2x.24↔	Part Glossekt, transmandibulärer Zugang, Reko m fr mkrvsknst Tx
22.9x.12↔	Sonstige Operationen an der Stirnhöhle	25.2x.29↔	Part Glossekt, transmandibulärer Zugang, m So Reko
22.9x.13↔	Sanierung von Sinus ethmoidalis und e/mehr and Nnh	25.2x.30↔	Pelviglossektomie, transoraler Zugang, n.n.bez.
22.9x.14↔	Sphenoethmoidektomie	25.2x.31↔	Pelviglekt, transoraler Zugang, oh Rekonstruktion
22.9x.20↔	Operationen an mehreren Nasennebenhöhlen, radikal	25.2x.32↔	Pelviglekt, transoraler Zugang, Reko m lok Schleimhaut
22.9x.21↔	Op an mehr Nnh, radik m Einbruch i d Flügelgaumengrube	25.2x.33↔	Pelviglekt, transoraler Zugang, Reko m myokutanem Lp
22.9x.22↔	Op an mehr Nnh, endon, m Entlastung e Abszesses	25.2x.34↔	Pelviglekt, transoraler Zugang, Reko m fr mikrovaskanast Tx
22.9x.23↔	Op an mhr Nnh, endn, m Drstling d Schädlb (ndnsl Pnsnsprtion)	25.2x.39↔	Pelviglekt, transoraler Zugang, m sonstiger Reko
22.9x.24↔	Op an mhr Nnh, endn, Teilf L.p. o Schl d Priorbt	25.2x.40↔	Pelviglossektomie, transmandibulärer Zugang, n.n.bez.
22.9x.25↔	Operationen an mehr Nnh, komb endon und von aussen	25.2x.41↔	Pelviglekt, transmandibulärer Zugang, oh Reko
22.9x.29↔	Operationen an mehreren Nasennebenhöhlen, sonstige	25.2x.42↔	Pelviglekt, transmandibulärer Zugang, Reko m lok Schleimh
22.9x.99↔	Sonstige Operationen an den Nasennebenhöhlen, sonstige	25.2x.43↔	Pelviglekt, transmandibulärer Zugang, Reko m myokutanem Lp
23.01‡↔	Extraktion eines Milchzahns	25.2x.44↔	Pelviglekt, transmandibulärer Zugang, Reko m fr mkrvsknst Tx
23.09‡↔	Extraktion eines anderen Zahns	25.2x.49↔	Pelviglekt, transmandibulärer Zugang, m sonstiger Reko
23.11‡↔	Extraktion eines Zahnwurzelrestes	25.2x.50↔	Pelviglossomandibulektomie, n.n.bez.
23.19‡↔	Sonstige chirurgische Zahnextraktion	25.2x.51↔	Pelviglossomandibulektomie, ohne Rekonstruktion
23.2‡↔	Zahnsanierung durch Füllung	25.2x.52↔	Pelviglossomekt, Rekonstruktion m lok Schleimhaut
23.3‡↔	Zahnsanierung durch Inlay	25.2x.53↔	Pelviglossomekt, Rekonstruktion m myokutanem Lp
23.41‡↔	Einsetzen einer Zahnkrone	25.2x.54↔	Pelviglossomekt, Reko m fr mikrovaskanast Tx
23.42‡↔	Einsetzen einer fixierten Brücke	25.2x.59↔	Pelviglossomandibulektomie, mit sonstiger Rekonstruktion
23.5x.00‡↔	Zahnimplantation, n.n.bez.	25.3x.00↔	Vollständige Glossektomie, n.n.bez.
23.5x.10‡↔	Zahnimplantation, enossal	25.3x.09↔	Vollständige Glossektomie, sonstige
23.5x.11‡↔	Zahnimplantation, subperiostal	25.3x.10↔	Vollständige Glossekt, transoraler Zugang, n.n.bez.
23.5x.12‡↔	Zahnimplantation, Zahnreplantation und -transplantation	25.3x.11↔	Vollständige Glossekt, transoraler Zugang, oh Reko
23.5x.99‡↔	Zahnimplantation, sonstige	25.3x.12↔	Vollständige Glossekt, transoraler Zugang, Reko m lok Schleimh
23.6↔	Prothetisches Zahnimplantat	25.3x.13↔	Vollständige Glossekt, transoraler Zugang, Reko m myokutanem Lp
23.70‡↔	Wurzelkanalbehandlung, n.n.bez.	25.3x.14↔	Vollständige Glossekt, transoraler Zugang, Reko m fr mkrvsknst Tx
23.71‡↔	Wurzelkanalbehandlung mit Spülung	25.3x.19↔	Vollständige Glossekt, transoraler Zugang, m So Reko
24.0↔	Inzision an Zahnfleisch und Alveolarkamm	25.3x.20↔	Vollständige Glossekt, transmandibulärer Zugang, n.n.bez.
24.11.00↔	Biopsie am Zahnfleisch, n.n.bez.	25.3x.21↔	Vollständige Glossekt, transmandibulärer Zugang, oh Reko
24.11.20↔	Offene Biopsie (mit Inzision) am Zahnfleisch	25.3x.22↔	Vollständige Glossekt, transmandibulärer Zugang, Reko m lok Schleimh
24.11.99↔	Biopsie am Zahnfleisch, sonstige	25.3x.23↔	Vollständige Glossekt, transmandibulärer Zugang, Reko m myokutanem Lp
24.12.00↔	Biopsie an einer Zahnalveole, n.n.bez.	25.3x.24↔	Vollständige Glossekt, transmandibulärer Zugang, Reko m fr mkrvsknst Tx
24.12.20↔	Offene Biopsie (mit Inzision) an einer Zahnalveole	25.3x.29↔	Vollständige Glossekt, transmandibulärer Zugang, m So Reko
24.12.99↔	Biopsie an einer Zahnalveole, sonstige	25.3x.30↔	Vollständige Pelviglossektomie, transoraler Zugang, n.n.bez.
24.2x.00↔	Gingivoplastik, n.n.bez.	25.3x.31↔	Vollständige Pelviglekt, transoraler Zugang, oh Reko
24.2x.10↔	Gingivoplastik mit Transplantat oder Implantat	25.3x.32↔	Vollständige Pelviglekt, transoraler Zugang, Reko m lok Schleimh
24.2x.99↔	Gingivoplastik, sonstige	25.3x.33↔	Vollständige Pelviglekt, transoraler Zugang, Reko m myokutanem Lp

25.3x.34↔	Vllst Plvglkt, trnsr Zg, Rk m fr mkrvsknst Tx	26.41.10↔	Naht einer Risswunde an einem Speicheldrüsengang
25.3x.39↔	Vollständige Pelviglekt, transoraler Zugang, m So Reko	26.41.99↔	Naht einer Risswunde an einer Speicheldrüse, sonstige
25.3x.40↔	Vollständige Pelviglekt, transmand Zugang, n.n.bez.	26.42↔	Verschluss einer Speicheldrüsenfistel
25.3x.41↔	Vollständige Pelviglekt, transmand Zugang, oh Reko	26.49.00↔	Sonstige Plast Reko an Speicheldrüse o gang, n.n.bez.
25.3x.42↔	Vollst Pelviglekt, transmand Zug, Reko m lok Schleimh	26.49.10↔	Fistulisierung einer Speicheldrüse
25.3x.43↔	Vollst Pelviglekt, transmand Zug, Reko m myokutanem Lp	26.49.11↔	Transplantation einer Speichelgangöffnung
25.3x.44↔	Vllst Plvglkt, trnsmdnd Zg, Rk m fr mkrvsknst Tx	26.49.12↔	Verlagerung eines Speicheldrüsenausführungsganges
25.3x.49↔	Vollständige Pelviglekt, transmand Zugang, m So Reko	26.49.99↔	Sonstige Plast Reko an Speicheldrüse o gang, sonstige
25.3x.50↔	Vollständige Pelviglossomandibulektomie, n.n.bez.	26.99.00↔	Sonstige Operation an Speicheldrüse und -gang, n.n.bez.
25.3x.51↔	Vollständige Pelviglossomekt, oh Rekonstruktion	26.99.10↔	Unterbindung des Ductus parotideus (Stenon-Gang)
25.3x.52↔	Vollständige Pelviglossomekt, Reko m lok Schleimhaut	26.99.20↔	Interventionelle Sialendoskopie, n.n.bez.
25.3x.53↔	Vollständige Pelviglossomekt, Reko m myokutanem Lp	26.99.21↔	Interventionelle Sialendoskopie mit Dilatation
25.3x.54↔	Vollst Pelviglossomekt, Reko m fr mikrovaskanast Tx	26.99.22↔	Interventionelle Sialendoskopie m Entf e Fk o Steines
25.3x.59↔	Vollständige Pelviglossomekt, m sonstiger Reko	26.99.23↔	Intrv Sialndskpie m intrdtklr Lthtrpsie u Entf v Frgmntn
25.4x.00↔	Radikale Glossektomie, n.n.bez.	26.99.24↔	Interventionelle Sialendoskopie mit Einsatz e Lasers
25.4x.10↔	Radikale Glossektomie, transoraler Zugang, n.n.bez.	26.99.29↔	Interventionelle Sialendoskopie, sonstige
25.4x.11↔	Rad Glossekt, transoraler Zugang, oh Rekonstruktion	26.99.99↔	Sonstige Operation an Speicheldrüse und -gang, sonstige
25.4x.12↔	Rad Glossekt, transoraler Zugang, Reko m lok Schleimh	27.0‡↔	Drainage an Gesicht und Mundboden
25.4x.13↔	Rad Glossekt, transoraler Zugang, Reko m myokutanem Lp	27.1↔	Inzision am Gaumen
25.4x.14↔	Rd Glsskt, trnsr Zg, Rk m fr mkrvsknst Tx	27.21.00↔	Biospie am knöchernen Gaumen, n.n.bez.
25.4x.19↔	Rad Glossekt, transoraler Zugang, m sonstiger Reko	27.21.20↔	Offene Biopsie (mit Inzision) am knöchernen Gaumen
25.4x.20↔	Radikale Glossekt, transmandibularär Zugang, n.n.bez.	27.21.99↔	Biopsie am knöchernen Gaumen, sonstige
25.4x.21↔	Rad Glossekt, transmandibularär Zugang, oh Reko	27.22.00↔	Biopsie an Uvula und weichem Gaumen, n.n.bez.
25.4x.22↔	Rad Glossekt, transmand Zugang, Reko m lok Schleimh	27.22.20↔	Offene Biopsie (mit Inzision) an Uvula und weichem Gaumen
25.4x.23↔	Rad Glossekt, transmand Zugang, Reko m myokutanem Lp	27.22.99↔	Biopsie an Uvula und weichem Gaumen, sonstige
25.4x.24↔	Rd Glsskt, trnsmdnd Zg, Rk m fr mkrvsknst Tx	27.23.00↔	Biopsie an der Lippe, n.n.bez.
25.4x.29↔	Rad Glossekt, transmandibularär Zugang, m So Reko	27.23.99↔	Biopsie an der Lippe, sonstige
25.4x.30↔	Radikale Pelviglossomektomie, transoraler Zugang, n.n.bez.	27.24.00↔	Biops in d Mundhöhle, an nicht bez Struktur, n.n.bez.
25.4x.31↔	Rad Pelviglekt, transoraler Zugang, oh Rekonstruktion	27.24.20↔	Off Biops(m Inz) Wngnschlh,Mndb u snst Strkt i d Mndhö
25.4x.32↔	Rad Pelviglekt, transoraler Zugang, Reko m lok Schleimh	27.24.99↔	Biops in d Mundhöhle, an nicht bez Struktur, sonstige
25.4x.33↔	Rad Pelviglekt, transoraler Zugang, Reko m myokutanem Lp	27.31.00↔	Lok Exz o Destr von Läs o Gew a knöch Gaum, n.n.bez.
25.4x.34↔	Rd Plvglkt, trnsr Zg, Rk m fr mkrvsknst Tx	27.31.10↔	Lokale Exzision von Läsion oder Gewebe am knöch Gaumen
25.4x.39↔	Rad Pelviglekt, transoraler Zugang, m sonstiger Reko	27.31.20↔	Partielle Exzision von Läsion oder Gewebe am knöch Gaumen
25.4x.40↔	Radikale Pelviglossomektomie, transmandibularär Zugang, n.n.bez.	27.31.30↔	Destruktion von Läsion oder Gewebe am knöchernen Gaumen
25.4x.41↔	Rad Pelviglekt, transmandibularär Zugang, oh Reko	27.31.99↔	Lok Exz o Destr von Läs o Gew a knöch Gaum, sonstige
25.4x.42↔	Rad Pelviglekt, transmand Zugang, Reko m lok Schleimh	27.32.00↔	Asgdhnt Exz o Dstr v Läs o Gw a knöch Gaum, n.n.bez.
25.4x.43↔	Rad Pelviglekt, transmand Zugang, Reko m myokutanem Lp	27.32.10↔	Totale transorale Exst von Läs oder Gew a knöch Gaum
25.4x.44↔	Rd Plvglkt, trnsmdnd Zg, Rk m fr mkrvsknst Tx	27.32.11↔	Rd trnsmdndblär Exz [EnblcRs] v Läs o Gw a knöch Gaum
25.4x.49↔	Rad Pelviglekt, transmandibularär Zugang, m So Reko	27.32.12↔	Rd trnsfzial Exz [EnblcRs] v Läs o Gw a knöch Gaum
25.4x.50↔	Radikale Pelviglossomandibulektomie, n.n.bez.	27.32.99↔	Aisgedehnt Exz o Destr von Läs o Gew a knöch Gaum, So
25.4x.51↔	Radikale Pelviglossomandibulektomie, oh Rekonstruktion	27.42↔	Ausgedehnte Exzision einer Läsion an der Lippe
25.4x.52↔	Rad Pelviglossomekt, Rekonstruktion m lok Schleimhaut	27.43.00↔	Sonst Exzision von Läsion od Gewebe an der Lippe, n.n.bez.
25.4x.53↔	Rad Pelviglossomekt, Rekonstruktion m myokutanem Lp	27.43.10↔	Sonstige Exz von Läs oder Gew an d Lippe, lokale Exz
25.4x.54↔	Rad Pelviglossomekt, Reko m fr mikrovaskanast Tx	27.43.99↔	Sonst Exzision von Läsion oder Gewebe an der Lippe, sonst
25.4x.59↔	Radikale Pelviglossomekt, m sonstiger Rekonstruktion	27.44.00↔	Radikale Exzision einer Läsion an der Lippe, n.n.bez.
25.4x.99↔	Radikale Glossektomie, sonstige.	27.44.10↔	Radikale Exz e Läs an d Lip mit histografischer Kontr
25.59.00↔	Sonstige Zungenrekonstruktion und Zungenplastik, n.n.bez.	27.44.20↔	Rad Exz e Hautläs d Lip m Tx o Transp von Haut
25.59.10↔	Plastische Rekonstruktion der Zunge, n.n.bez.	27.44.99↔	Radikale Exzision einer Läsion an der Lippe, sonstige
25.59.11↔	Reduktionsplastik der Zunge	27.49.00↔	Sonstige Exzision in der Mundhöhle, n.n.bez.
25.59.99↔	Sonstige Zungenrekonstruktion und Zungenplastik, sonstige	27.49.10↔	Exzision an der Wange
25.92↔	Linguale Frenulektomie	27.49.11↔	Exzision am Mundboden
25.93↔	Lösung von Adhäsion an der Zunge	27.49.99↔	Sonstige Exzision in der Mundhöhle, sonstige
25.94↔	Sonstige Glosotomie	27.53↔	Verschluss einer Fistel im Mund
26.12↔	Offene Biopsie an Speicheldrüse oder -gang	27.54.00↔	Plastische Rekonstruktion e (angeb) Lipsp, n.n.bez.
26.21↔	Marsupialisation einer Speicheldrüsenzyste	27.54.10↔	Lippenplastik einer (angeborenen) Lippenspalte
26.29.00↔	Sonstige Exzision einer Läsion an einer Speicheldrüse, n.n.bez.	27.54.11↔	Sekundäroperation einer (angeborenen) Lippenspalte
26.29.10↔	Destruktion einer Speicheldrüse, n.n.bez.	27.54.99↔	Plastische Rekonstruktion e (angeb) Lipsp, sonstige
26.29.99↔	Sonstige Exzision einer Läsion an einer Speicheldrüse, sonstige	27.55.00↔	Vollhauttransplantat an Lippe und Mund, n.n.bez.
26.30↔	Sialoadenektomie, n.n.bez.	27.55.10↔	Kleinflächiges Vollhauttransplantat an Lippe und Mund
26.31.00↔	Partielle Sialoadenektomie, n.n.bez.	27.55.20↔	Grossflächiges Vollhauttransplantat an Lippe und Mund
26.31.10↔	Partielle Parotidektomie ohne intraoperatives Fazialismonitoring	27.55.99↔	Vollhauttransplantat an Lippe und Mund, sonstige
26.31.11↔	Partielle Parotidektomie mit intraoperatives Fazialismonitoring	27.56.00↔	Sonstiges Hauttransplantat an Lippe und Mund, n.n.bez.
26.31.99↔	Partielle Sialoadenektomie, sonstige	27.56.10↔	Kleinflächiges Spalthauttransplantat an Lippe und Mund
26.32.00↔	Vollständige Sialoadenektomie, n.n.bez.	27.56.20↔	Grossflächiges Spalthauttransplantat an Lippe und Mund
26.32.10↔	Vollst Parotidekt m Erh d N. faz, oh intraop Fazialm	27.56.30↔	Kleinflächige heterologe Hauttransplantation an die Lippe
26.32.11↔	Vollst Parotidekt m Erh d N. faz, m intraop Fazialm	27.56.40↔	Grossflächig heterologe Hauttransplantation an die Lippe
26.32.20↔	Vollständige Parotidekt m Resektion und Reko d N. faz	27.56.50↔	Kleinflächige homologe Hauttransplantation an d Lippe
26.32.30↔	Vollständige Resektion Glandula submandibularis	27.56.60↔	Grossflächig homologe Hauttransplantation an die Lippe
26.32.99↔	Vollständige Sialoadenektomie, sonstige	27.56.99↔	Sonstiges Hauttransplantat an Lippe und Mund, sonstige
26.41.00↔	Naht einer Risswunde an einer Speicheldrüse, n.n.bez.	27.57.00↔	Anbr e gestielt oder fr Lp an Lip und Mund, n.n.bez.

27.57.10↔	Anbr e fr mikrovasikanast Transpl an Lip und Mund	29.32.00↔	Pharyngeale Divertikulektomie, n.n.bez.
27.57.11↔	Anbringen eines gestielten Fernlappens an Lippe und Mund	29.32.10↔	Endoskopisches Diverticulostomie eines Zenker-Divertikels
27.57.99↔	Anbr e gestielt oder fr Lp an Lip und Mund, sonstige	29.32.11↔	Divertikulektomie eines Zenker-Divertikels
27.58↔	Rv e gstielt o fr Hauttrnsplnts an Lp u Mnd	29.32.99↔	Pharyngeale Divertikulektomie, sonstige
27.59.00↔	Sonstige plastische Rekonstruktion an Lippe und Mund, n.n.bez.	29.33.00↔	(Partielle) Pharyngektomie, n.n.bez.
27.59.10↔	Kleinfl temporäres HautRegenerationsgraft an d Lippe	29.33.10↔	Partielle Pharyngektomie, ohne Rekonstruktion
27.59.11↔	Grossflächiges temporäres HautRegenergraft an d Lip	29.33.11↔	Part Pharyngekt, Rekonstruktion m gestielt reg o Fernl
27.59.20↔	Klfl Weichteildeckung d kult Keratinozyten an d Lippe	29.33.12↔	Part Pharyngekt, Reko m fr mikrovasikanast Tx
27.59.21↔	Grofl Weichteildeckung d kult Keratinozyten an d Lippe	29.33.20↔	Totale Pharyngekt, Reko m gestielt reg o Fernl
27.59.30↔	Klfl temp Weichteildeckung d Komb mehr Verf an d Lip	29.33.21↔	Tt Pharyngkt, Rk m fr mkrvsknst Tx, fr Drmtr o Mgnhchzg
27.59.31↔	Grossflächige temp Weichtd d Komb mehr Verf an d Lip	29.33.99↔	(Partielle) Pharyngektomie, sonstige
27.59.40↔	So Plast Reko an Lip und Mund m fr mikrovasikanast Tx	29.39↔	Sonstige Exz oder Destr von Läsion oder Gew a Pharynx
27.59.41↔	Sonstige Plast Reko an Lip und Mund m gestielt Fernl	29.4x.00↔	Plastische Rekonstruktion am Pharynx, n.n.bez.
27.59.50↔	Lappenstieldurchtrennung nach Hautplastik an der Lippe	29.4x.10↔	Plast Reko a Phar, m lok Schleimhaut o fr Hautlap
27.59.60↔	Einsetzen eines Gewebeexpanders an der Lippe	29.4x.11↔	Plast Rekonstruktion a Phar, m gestielt myokutanen Lp
27.59.99↔	Sonst plastische Rekonstruktion an Lippe und Mund, sonst	29.4x.12↔	Plst Rk a Phr,m mkrvsk anstmsiertm Tx,Drmtr o Mgnhchzg
27.61↔	Naht einer Rissverletzung am Gaumen	29.4x.99↔	Plastische Rekonstruktion am Pharynx, sonstige
27.62.00↔	Korrektur einer Gaumenspalte, n.n.bez.	29.51↔	Naht einer Risswunde am Pharynx
27.62.10↔	Korrektur einer Gaumenspalte, Kieferplastik	29.52↔	Exzision einer branchiogenen Fistel
27.62.11↔	Korrektur einer Gaumenspalte, Kieferplastik mit Osteoplastik	29.53↔	Verschluss einer anderen Pharynxfistel
27.62.20↔	Korrektur einer Gaumenspalte, Sekundärop der Kieferspalte	29.54↔	Lösung von Adhäsionen am Pharynx
27.62.99↔	Korrektur einer Gaumenspalte, sonstige	29.59↔	Sonstige plastische Rekonstruktion am Pharynx
27.63.00↔	Revision der Korrektur einer Gaumenspalte, n.n.bez.	29.92↔	Durchtrennung des N. glossopharyngeus
27.63.10↔	Revision der Korrektur einer Gaumenspalte, Kieferplastik	29.99↔	Sonstige Operation am Pharynx
27.63.11↔	Rev d Korr e Gaumenspalte, Kieferplastik m Osteopl	30.01↔	Marsupialisation einer Larynxzyste
27.63.20↔	Rv d Krr e Gaumnsplt, Skndärprtion d Kiefrsplt	30.09.00↔	Sonstige Exz o Destr von Läs o Gew a Larynx, n.n.bez.
27.63.99↔	Revision der Korrektur einer Gaumenspalte, sonstige	30.09.10↔	Exz o Destr von Läs o Gew a Larynx ohne Thyreotomie
27.64↔	Einsetzen eines Gaumenimplantates	30.09.11↔	Dekortikation / Stripping einer Stimmlippe, ohne Thyreotomie
27.69.00↔	Sonstige plastische Rekonstruktion am Gaumen, n.n.bez.	30.09.20↔	Exz o Destr von Läs o Gew a Larynx, d Thyreotomie
27.69.10↔	Plastische Rekonstruktion am weichen Gaumen	30.09.21↔	Dekortikation / Stripping einer Stimmlippe, durch Thyreotomie
27.69.11↔	Plastische Rekonstruktion am knöchernen Gaumen	30.09.99↔	Sonstige Exz o Destr von Läs o Gew a Larynx, sonstige
27.69.99↔	Sonstige plastische Rekonstruktion am Gaumen, sonstige	30.1x.00↔	Hemilaryngektomie, n.n.bez.
27.71↔	Inzision an der Uvula	30.1x.10↔	Hemilaryngektomie, supraglottisch horizontal
27.72↔	Exzision an der Uvula	30.1x.11↔	Hemilaryngektomie, supraglottisch mit Zungengrundresektion
27.73↔	Plastische Rekonstruktion an der Uvula	30.1x.99↔	Hemilaryngektomie, sonstige
27.79↔	Sonstige Operationen an der Uvula	30.21↔	Epiglottidektomie
27.92↔	Inzision an der Mundhöhle, nicht bezeichnete Struktur	30.22.00↔	Chordektomie, n.n.bez.
27.99↔	Sonstige Operationen in der Mundhöhle	30.22.10↔	Chordektomie, endolaryngeal
28.0↔	Inzis und Drain an Tonsillen und peritons Strukturen	30.22.11↔	Chordektomie, durch Thyreotomie
28.2x.00↔	Tonsillektomie ohne Adenoidektomie, n.n.bez.	30.22.99↔	Chordektomie, sonstige
28.2x.10↔	Part Res d Tonsille [Tonsillotomie] oh Adenoidekt	30.29.00↔	Sonstige partielle Laryngektomie, n.n.bez.
28.2x.11↔	Total Tonsillektomie ohne Adenoidektomie	30.29.10↔	Cricohyoidoepiglottopexy (CHEP)
28.2x.12↔	Abszessstonsillektomie	30.29.11↔	Cricohyoidopexy (CHP)
28.2x.99↔	Tonsillektomie ohne Adenoidektomie, sonstige	30.29.20↔	Partielle Larynx-Pharynx-Resektion
28.3↔	Tonsillektomie mit Adenoidektomie	30.29.21↔	Partielle Laryngektomie frontale (Huet)
28.4↔	Exzision eines Tonsillenrestes	30.29.22↔	Partielle Laryngektomie frontolaterale (Leroux-Robert)
28.5x.00↔	Exzision der Zungengrundtonsille, n.n.bez.	30.29.30↔	Arytenoidektomie
28.5x.10↔	Exzision der Zungengrundtonsille, transoral	30.29.99↔	Sonstige partielle Laryngektomie, sonstige
28.5x.11↔	Exzision der Zungengrundtonsille, durch Pharyngotomie	30.3x.00↔	Vollständige Laryngektomie, n.n.bez.
28.5x.99↔	Exzision der Zungengrundtonsille, sonstige	30.3x.10↔	Vollständige Laryngektomie, ohne Rekonstruktion
28.6↔	Adenoidektomie ohne Tonsillektomie	30.3x.11↔	Vollständige Laryekt, Rekonstruktion m lok Schleimhaut
28.7x.00↔	Blutstillung nach Tonsillektomie und Adenoidektomie, n.n.bez.	30.3x.12↔	Vollständige Laryekt, Reko m Ni vaskularisiertem Tx
28.7x.10↔	Blutstillung nach Tonsillektomie	30.3x.13↔	Vollständige Laryekt, Rekonstruktion m gestielt reg Lp
28.7x.11↔	Blutstillung nach Adenoidektomie	30.3x.14↔	Vollständige Laryekt, Rekonstruktion m gestielt Fernl
28.7x.99↔	Blutstillung nach Tonsillektomie und Adenoidektomie, sonstige	30.3x.15↔	Vollständige Laryekt, Reko m fr mikrovasikanast Tx
28.91↔	Entf e Fk von Tonsillen und Adenoid d Inzision	30.3x.16↔	Vollständige Laryekt, Rekonstruktion mit fr Darmtr
28.92↔	Exzision einer Läsion an Tonsillen und Adenoiden	30.3x.17↔	Vollständige Laryngektomie, Rekonstruktion mit Magenhochzug
28.99↔	Sonstige Operationen an Tonsillen und Adenoiden	30.3x.19↔	Vollständige Laryngektomie, sonstige Rekonstruktion
29.0↔	Pharyngotomie	30.3x.99↔	Vollständige Laryngektomie, sonstige
29.12.00↔	Biopsie am Pharynx, n.n.bez.	30.4x.00↔	Radikale Laryngektomie, n.n.bez.
29.12.20↔	Offene Biopsie am Hypopharynx	30.4x.10↔	Radikale Laryngektomie, mit Pharyngektomie, oh Rekonstrukt
29.12.30↔	Offene Biopsie am Nasopharynx	30.4x.11↔	Rad Laryekt, m Pharyngekt, Reko m lok Schleimhaut
29.12.99↔	Biopsie am Pharynx, sonstige	30.4x.12↔	Rad Laryekt, m Pharyngekt, Reko m Ni vaskul Tx
29.2x.00↔	Exz von branch Zyste oder Rest d Kiempalt, n.n.bez.	30.4x.13↔	Rad Laryekt, m Pharyngekt, Reko m gestielt reg Lp
29.2x.10↔	Exzision einer laterale Halszyste	30.4x.14↔	Rad Laryekt, m Pharyngekt, Reko m gestielt Lp
29.2x.11↔	Exz von branch Zyste o Rest d Kiempalt als sek Eingr	30.4x.15↔	Rad Laryekt, m Pharyngekt, Reko m fr mikrovasikanast Tx
29.2x.20↔	Operation an Kiemengangsresten, n.n.bez.	30.4x.16↔	Rad Laryekt, m Pharyngekt, Rekonstruktion m fr Darmtr
29.2x.21↔	Operation an Kiemengangsresten, sekundärer Eingriff	30.4x.17↔	Rad Laryekt, m Pharyngekt, Reko m Magenhochzug
29.2x.99↔	Exz von branch Zyste oder Rest d Kiempalt, sonstige	30.4x.19↔	Rad Laryekt, m Pharyngekt, sonstige Rekonstruktion
29.31↔	Krikopharyngeale Myotomie	30.4x.20↔	Rad Laryekt, m Pharyngekt und Schilddres, oh Reko



30.4x.21↔	Rd Lrykt, m Phryngkt u Schlddrs, Rk m lk Schleimh	32.41.13↔	Lbkt an d L, thrksk, oh Ang e rd Lymphkt, m angiopl Erw
30.4x.22↔	Rd Lrykt, m Phryngkt u Schlddrs, Rk m N vskl Tx	32.41.14↔	Lbkt an d L, thrksk, oh Ang rd Lymphkt, m brnchpl u angiopl Erw
30.4x.23↔	Rd Lrykt, m Phryngkt u Schlddrs, Rk m gstielt rg Lp	32.41.19↔	Lobekt an d Lu, thoraxsk, oh Ang e rad Lymphekt, So
30.4x.24↔	Rd Lrykt, m Phryngkt u Schlddrs, Rk m gstielt Lp	32.41.20↔	Lobekt an d Lu, thoraxsk, m radik Lymphekt, n.n.bez.
30.4x.25↔	Rd Lrykt, m Phryngkt u Schlddrs, Rk m fr mkrvsknst Tx	32.42.00↔	Lobektomie an der Lunge, offen chirurgisch, n.n.bez.
30.4x.26↔	Rd Lrykt, m Phryngkt u Schlddrs, Rk m fr Drmtr	32.42.10↔	Lbkt an d L, offn chr, oh Ang e rd Lymphkt, n.n.bz.
30.4x.27↔	Rd Lrykt, m Phryngkt u Schlddrs, Rk m Mgnhchzg	32.42.11↔	Lbkt an d L, offn chr, oh Ang rd Lymphkt, oh brnchpl o angiopl Erw
30.4x.29↔	Rad Laryekt, m Pharyngkt und Schlddres, So Reko	32.42.12↔	Lbkt an d L, offn chr, oh Ang e rd Lymphkt, m brnchpl Erw
30.4x.99↔	Radikale Larynektomie, sonstige	32.42.13↔	Lbkt an d L, offn chr, oh Ang e rd Lymphkt, m angiopl Erw
31.1‡↔	Temporäre Tracheostomie	32.42.14↔	Lbkt an d L, offn chr, oh Ang rd Lymphkt, m brnchpl u angiopl Erw
31.21‡↔	Mediastinale Tracheostomie	32.42.19↔	Lobekt an d Lu, offen chir, oh Ang e rad Lymphekt, So
31.29‡↔	Sonstige permanente Tracheostomie	32.42.20↔	Lobekt an d Lu, offen chir, m radik Lymphekt, n.n.bez.
31.3↔	Sonstige Inzisionen an Larynx und Trachea	32.42.21↔	Lbkt an d L, offn chr, m rdk Lymphkt, oh brnchpl o angiopl Erw
31.45↔	Offene Biopsie an Larynx oder Trachea	32.42.22↔	Lbkt an d L, offn chr, m rdk Lymphkt, m brnchpl Erw
31.61↔	Naht einer Rissverletzung am Larynx	32.42.23↔	Lbkt an d L, offn chr, m rdk Lymphkt, m angiopl Erw
31.62↔	Verschluss einer Larynxfistel	32.42.24↔	Lbkt an d L, offn chr, m rdk Lymphkt, m brnchpl u angiopl Erw
31.63↔	Revision einer Laryngostomie	32.42.29↔	Lobekt an d Lu, offen chir, m radik Lymphekt, sonstige
31.64↔	Versorgung einer Larynxfraktur	32.42.30↔	Lobektomie an der Lunge, erweitert
31.69.00↔	Sonstige plastische Rekonstruktion am Larynx, n.n.bez.	32.42.40↔	Lobektomie an der Lunge, Bilobektomie, n.n.bez.
31.69.10↔	Laryngoplastik, n.n.bez.	32.42.41↔	Lobekt an d Lu, Bilobekt, ohne bronchopl o angiopl Erw
31.69.11↔	Medialisierung Laryngoplastik, n.n.bez.	32.42.42↔	Lobektomie an d Lunge, Bilobekt, mit bronchopl Erw
31.69.12↔	Medialisierung Laryngoplastik, Thyroplastik Typ I	32.42.43↔	Lobektomie an d Lunge, Bilobekt, mit angiopl Erw
31.69.13↔	Medialisierung Laryngoplastik durch Injektion	32.42.44↔	Lobekt an d Lu, Bilobekt, m bronchopl und angiopl Erw
31.69.14↔	Medialisierung Laryngoplastik, externer Zugang	32.42.49↔	Lobektomie an der Lunge, Bilobektomie, sonstige
31.69.20↔	Erweiterungsplastik der Glottis (endolaryngeal)	32.49↔	Sonstige Lobektomie an der Lunge
31.69.30↔	Cricothyroidopexie	32.50↔	Thorakoskopische Pneumonektomie
31.69.31↔	Arytenoidopexie	32.59↔	Exzision der Lunge, n.n.bez.
31.69.40↔	Konstruktion / Revision einer Neoglottis	32.6↔	Radikale Dissektion von Thoraxstrukturen
31.69.41↔	Plastische Rekonstruktion des Larynx	32.9↔	Sonstige Exzision an der Lunge
31.69.42↔	Plastische Rekonstruktion einer Stimmrippe	33.0↔	Inzision an einem Bronchus
31.69.99↔	Sonstige plastische Rekonstruktion am Larynx, sonstige	33.1↔	Inzision an der Lunge
31.71↔	Naht einer Rissverletzung an der Trachea	33.20↔	Thorakoskopische Lungenbiopsie
31.72↔	Verschluss einer äusseren trachealen Fistel	33.24.10‡↔	Brnchskp (fbrpt) (str) m Bürst z Skrt o Prbnntnhm
31.73↔	Verschluss einer anderen trachealen Fistel	33.24.11‡↔	Brnchskp (fbrpt) (str) m brnchoalveolär Lvg
31.74‡↔	Revision einer Tracheostomie	33.24.12‡↔	Bronchskop (fiberopt) (starr) m Bürstenzytologie d Lu
31.75↔	Rekonstruktion d Trachea und Konstr e künstl Larynx	33.24.13‡↔	Brnchskp (fbrpt) (str) m Exzisions (Zngn) Biops
31.79.00↔	Sonstige Plast Rekonstruktion an d Trachea, n.n.bez.	33.24.14‡↔	Brnchskp (fbrpt) (str) m trnsbrnch Ndsprtion
31.79.10‡↔	Erweiterungsplastik eines Tracheostoma	33.24.15‡↔	Brnchskp m Endbr Ults EBUS Brnchsk m trnsbrnch Ndsprtion
31.79.11↔	Plastische Rekonstruktion (Tracheatransplantation)	33.25↔	Offene Bronchusbiopsie
31.79.12↔	Tracheopexie	33.26.00‡↔	Geschlossene [perkutane] [Nadel-] Lungenbiopsie, n.n.bez.
31.79.13↔	End-zu-End-Anastomose der Trachea (bei Ruptur)	33.26.10‡↔	Transthorakale Lungenbiopsie ( TTL), n.n.bez.
31.79.14↔	Cricotracheale Resektion	33.26.11‡↔	Transthorakale Lungenbiopsie ( TTL), mit Feinnadelaspiration
31.79.15↔	Sonstige (Plast) Reko an d Trachea b Trachealstenose	33.26.12‡↔	Transtho Lungenbiop ( TTL), m Stanzbiop oh Clipmark
31.79.99↔	Sonstige plastische Rekonstruktion an der Trachea, sonstige	33.26.13‡↔	Transtho Lungenbiop ( TTL), m Stanzbiop m Clipmark
31.91↔	Durchtrennung des N. laryngeus	33.26.19‡↔	Transthorakale Lungenbiopsie ( TTL), sonstige
31.92↔	Lösung von Adhäsionen an Trachea oder Larynx	33.26.99‡↔	Geschlossene [perkutane] [Nadel-] Lungenbiopsie, sonstige
31.98↔	Sonstige Operationen am Larynx	33.27‡↔	Geschlossene endoskopische Lungenbiopsie
31.99↔	Sonstige Operationen an der Trachea	33.28↔	Offene Lungenbiopsie
32.09.00↔	So Lok Exz o Destr von Läs o Gew an e Bronch, n.n.bez.	33.31↔	Destruktion des N. phrenicus für Lungenkollaps
32.09.10↔	So Lok Exz o Destr v Läs o Gew an e Bronch, d Thorakot	33.33↔	Pneumoperitoneum für Lungenkollaps
32.09.20↔	S Lk Exz o Dstr v Läs o Gw an e Brnch, d Thrkskpie	33.34.00↔	Thorakoplastik, n.n.bez.
32.09.99↔	So Lok Exz o Destr von Läs o Gew an e Bronch, So	33.34.10↔	Thorakoplastik, partiell
32.1x.00↔	Sonstige Exzision an einem Bronchus, n.n.bez.	33.34.20↔	Thorakoplastik, komplett
32.1x.10↔	Sonstige Exzision an einem Bronchus, Bifurkationsresektion	33.34.99↔	Thorakoplastik, sonstige
32.1x.20↔	So Exz an e Bronch, Rev e Bronchusstumpfsuffizienz	33.39↔	Sonstiger chirurgischer Lungenkollaps
32.1x.99↔	Sonstige Exzision an einem Bronchus, sonstige	33.41↔	Naht eines Bronchusrisses
32.20↔	Thorakoskop Exzision von Läsion oder Gewebe an der Lunge	33.42↔	Verschluss einer Bronchusfistel
32.21↔	Pliikatur einer Emphyseblase	33.43↔	Verschluss einer Lungenverletzung
32.22↔	Chirurgische Lungenvolumenreduktion	33.50↔	Lungentransplantation, n.n.bez.
32.23↔	Offene Exzision von Läsion oder Gewebe an der Lunge	33.51↔	Einseitige Lungentransplantation
32.24↔	Perkutane Exzision von Läsion oder Gewebe an der Lunge	33.52↔	Beidseitige Lungentransplantation
32.25↔	Thorakoskop Ablation von Läsion oder Gewebe an der Lunge	33.53↔	LungenRetx während dess stationären Aufnh
32.26↔	Sonstige und Ni näh bez Exz von Läs oder Gew an d Lu	33.6x.00↔	Kombinierte Herz-Lungentransplantation, n.n.bez.
32.29↔	Sonstige Lok Exz oder Destr von Läs oder Gew an d Lu	33.6x.10↔	Komb HerzLungenRetx während dess stationären Aufnh
32.30↔	Thorakoskopische Segmentresektion der Lunge	33.6x.99↔	Kombinierte Herz-Lungentransplantation, sonstige
32.39↔	Sonst und nicht näher bez Segmentresektion der Lunge	33.71.11‡↔	Endoskopisches Einsetzen von Bronchialventil(en), ein Ventil
32.41.00↔	Thorakoskopische Lobektomie an der Lunge, n.n.bez.	33.71.12‡↔	Endoskopisches Einsetzen von Bronchialventil(en), zwei Ventile
32.41.10↔	Lbkt an d L, thrksk, oh Ang e rd Lymphkt, n.n.bz.	33.71.13‡↔	Endoskopisches Einsetzen von Bronchialventil(en), drei Ventile
32.41.11↔	Lbkt an d L, thrksk, oh Ang rd Lymphkt, oh brnchpl o angiopl Erw	33.71.14‡↔	Endoskopisches Einsetzen von Bronchialventil(en), vier Ventile
32.41.12↔	Lbkt an d L, thrksk, oh Ang e rd Lymphkt, m brnchpl Erw	33.71.15‡↔	End Einsetz von Bronchialventil(en), 5 u mehr Ventile

33.71.21†↔	Endoskopisches Ersetzen von Bronchialventil(en), ein Ventil	34.6x.99↔	Pleurodese, sonstige
33.71.22†↔	Endoskopisches Ersetzen von Bronchialventil(en), zwei Ventile	34.71↔	Naht einer Brustwandverletzung
33.71.23†↔	Endoskopisches Ersetzen von Bronchialventil(en), drei Ventile	34.72↔	Verschluss einer Thorakostomie
33.71.24†↔	Endoskopisches Ersetzen von Bronchialventil(en), vier Ventile	34.73↔	Verschluss anderer Thoraxfisteln
33.71.25†↔	End Ersetz von Bronchialventil(en), 5 und mehr Ventile	34.74↔	Korrektur einer Brustwanddeformität
33.79†↔	End Einsetz von So Bronchialvorrichtung o Substanz	34.79.00↔	Sonstige plastische Rekonstruktion an der Brustwand, n.n.bez.
33.91.20†↔	Bmchsdl, m Enl o Wchs e Stnt / Stntgr, n.n.bz.	34.79.10↔	S Plst Rk an d Brw, sk Vrschl e Thrkt, n.n.bz.
33.91.21†↔	Bmchsdl, m Enl o Wchs e Stnt / Stntgr aus Knststff	34.79.11↔	S Plst Rk an d Brw, sk Vrschl e Thrkt, d Drht
33.91.22†↔	Bronchusdil, m Einl o Wechsel e Stent / Stentgr metall	34.79.12↔	So Plast Reko an d Bruw, sek Verschl e Thorakot, d Pl
33.91.23†↔	Bmchsdl, m Enl o Wchs e Stnt / Stntgr hybrd/dynmsch	34.79.19↔	So Plast Reko an d Bruw, sek Verschluss e Thorakot, So
33.91.29†↔	Bronchusdil, m Einl o Wechsel e Stent / Stentgr, So	34.79.20↔	So Plast Reko an d Bruw, Stab, offen chir, n.n.bez.
33.92↔	Ligatur eines Bronchus	34.79.21↔	So Plast Reko an d Bruw, Stab, offen chir, d Draht
33.98↔	Sonstige Operationen an einem Bronchus	34.79.22↔	So Plast Reko an d Bruw, Stab, offen chir, d Pl
33.99↔	Sonstige Operationen an der Lunge	34.79.29↔	So Plast Reko an d Bruw, Stab, offen chir, So
34.02↔	Probethorakotomie	34.79.30↔	S Plst Rk an d Brw, off Rp e Strnmfrktr, n.n.bz.
34.03↔	Rethorakotomie	34.79.31↔	S Plst Rk an d Brw, off Rp e Strnmfrktr, d Drht
34.04†↔	Pleuraldrainage (Einsetz e interkost Kath zur Drain)	34.79.32↔	S Plst Rk an d Brw, off Rp e Strnmfrktr, d Pl
34.05†↔	Schaffung eines pleuroperitonealen Shunts	34.79.39↔	So Plast Reko an d Bruw, off Rep e Sternumfraktur, So
34.06†↔	Thorakoskopische Drainage der Pleurahöhle	34.79.40↔	So Plast Reko an d Bruw, Knochenplastik und Knochtx
34.09.10†↔	Sonstige Inzis an d Pleura, Adhäsiolyse an Lu und Bruw	34.79.99↔	Sonstige plastische Rekonstruktion an der Brustwand, sonstige
34.1↔	Inzision des Mediastinums	34.81↔	Exzision von Läsion oder Gewebe am Zwerchfell
34.20↔	Thorakoskopische Pleurabiopsie	34.82↔	Naht eines Zwerchfellrisses
34.21.00↔	Transpleurale Thorakoskopie, n.n.bez.	34.83↔	Verschluss einer Zwerchfellfistel
34.21.10↔	Transpleurale Thorakoskopie, Ersteingriff	34.84↔	Sonstige plastische Rekonstruktion am Zwerchfell
34.21.20↔	Transpleurale Thorakoskopie, Reeingriff	34.85↔	Implantation eines Zwerchfellschrittmachers
34.21.99↔	Transpleurale Thorakoskopie, sonstige	34.89.00↔	Sonstige Operationen am Zwerchfell, n.n.bez.
34.22↔	Mediastinoskopie	34.89.10↔	Sonstige Op a Zwerchfell, Inzis (Zwerchfellspaltung)
34.23.20↔	Offene Biopsie an der Brustwand	34.89.99↔	Sonstige Operationen am Zwerchfell, sonstige
34.26↔	Offene Biopsie am Mediastinum	34.92.00†↔	Intrapleurale Injektion, n.n.bez.
34.27.00↔	Biopsie am Zwerchfell, n.n.bez.	34.92.21†↔	Intrapleurale Injektion, Pleurodese
34.27.20↔	Offene Biopsie am Zwerchfell	34.92.22†↔	Chemische Pleurodese
34.27.99↔	Biopsie am Zwerchfell, sonstige	34.92.99†↔	Intrapleurale Injektion, sonstige
34.3x.00↔	Exz oder Destr von Läs oder Gew d Mdst, n.n.bez.	34.93↔	Plastische Rekonstruktion an der Pleura
34.3x.10↔	Exzision von Läsion oder Gewebe des Mediastinums	34.99.00↔	Sonstige Operationen am Thorax, n.n.bez.
34.3x.20↔	Resektion von Läsion oder Gewebe des Mediastinums, n.n.bez.	34.99.10↔	Entnahme von Rippenknorpel als Transplantat
34.3x.21↔	Res von Läs o Gew d Mdst, oh Res an mediast Organen	34.99.99↔	Sonstige Operationen am Thorax, sonstige
34.3x.22↔	Rs v Läs o Gw d Mdst, m Lngnrs o Brstwndteilrsktion	35.00↔	Valvulotomie am geschlossenen Herzen, Klappe nicht bez
34.3x.23↔	Resektion von Läs o Gew d Mdst, m Perikardtres	35.01↔	Valvulotomie am geschlossenen Herzen, Aortenklappe
34.3x.24↔	Resektion von Läs o Gew d Mdst, m prothetischem GefErs	35.02↔	Valvulotomie am geschlossenen Herzen, Mitralklappe
34.3x.25↔	Resektion von Läs o Gew d Mdst, m Lungenres und GefErs	35.03↔	Valvulotomie am geschlossenen Herzen, Pulmonalklappe
34.3x.26↔	Res von Läs o Gew d Mdst, m Lungenres und Perikardtres	35.04↔	Valvulotomie am geschlossenen Herzen, Trikuspidalklappe
34.3x.27↔	Res von Läs o Gew d Mdst, m Perikardtres und GefErs	35.10↔	Valvuloplastik a offenen Herz, ohne Ers, Klap Ni bez
34.3x.28↔	Rs v Läs o Gw d Mdst, m Lngn u Prkrdrts u GfErs	35.11.00↔	Valvplast d Aortklapp a off Herz, oh Ers, n.n.bez.
34.3x.29↔	Resektion von Läsion oder Gewebe des Mediastinums, sonstige	35.11.10↔	Valvulotomie der Aortenklappe am offenen Herzen
34.3x.30↔	Destruktion von Läsion oder Gewebe des Mediastinums	35.11.20↔	Rk d Artklpp a off Hr, oh Ers, b kng Klppnm d Hr
34.3x.99↔	Exz oder Destr von Läs oder Gew d Mdst, sonstige	35.11.99↔	Valvuloplastik d Aortklapp a off Herz, oh Ers, So
34.4x.00↔	Exzision oder Destr einer Läsion an d Bruw, n.n.bez.	35.12.00↔	Valvplast d Mitralkl a off Herz, oh Ers, n.n.bez.
34.4x.10↔	Exzision einer Läsion an der Brustwand	35.12.10↔	Valvulotomie der Mitralklappe am offenen Herzen
34.4x.20↔	Teilresektion einer Läsion an der Brustwand, n.n.bez.	35.12.11↔	Segelrekonstruktion der Mitralklappe am offenen Herzen
34.4x.21↔	Teilresektion e Läsion an der Brustwand, ohne Rekonstruktion	35.12.20↔	Rk d Mitrkl a off Hr, oh Ers, b kng Klppnm d Hr
34.4x.22↔	Teilresektion einer Läsion an der Brustwand, mit Rekonstruktion	35.12.99↔	Valvuloplastik d Mitralkl a off Herz, oh Ers, sonstige
34.4x.30↔	Rs e Läs an d Brw, kmpltt Rs d Strnms, n.n.bz.	35.13.00↔	Valvplast d Pulmklapp a off Herz, oh Ers, n.n.bez.
34.4x.31↔	Res e Läs an d Bruw, komplette Res d Sternums, oh Reko	35.13.10↔	Valvulotomie der Pulmonalklappe am offenen Herzen
34.4x.32↔	Res e Läs an d Bruw, komplette Res d Sternums, m Reko	35.13.20↔	Rk d Plmkklp a off Hr, oh Ers, b kng Klppnm d Hr
34.4x.40↔	Destruktion einer Läsion an der Brustwand	35.13.99↔	Valvuloplastik d Pulmklapp a off Herz, oh Ers, So
34.4x.99↔	Exzision oder Destr einer Läsion an d Bruw, sonstige	35.14.00↔	Valvplast d Trikusplap a off Herz, oh Ers, n.n.bez.
34.51↔	Dekortikation der Lunge	35.14.10↔	Valvulotomie der Trikuspidalklappe am offenen Herzen
34.52↔	Thorakoskopische Dekortikation der Lunge	35.14.11↔	Segelrekonstruktion der Trikuspidalklappe am offenen Herzen
34.59.00↔	Sonstige Exzision an der Pleura, n.n.bez.	35.14.20↔	Rk d Trksplp a off Hr, oh Ers, b kng Klppnm d Hr
34.59.10↔	Sonstige Exzision an der Pleura, thorakoskopische Pleurektomie	35.14.99↔	Valvuloplastik d Trikusplap a off Herz, oh Ers, So
34.59.20↔	Sonst Exzision an der Pleura, offen chirurgische Pleurektomie	35.19.00↔	Valvuloplastik a off Herz, oh Ers, So Klap, n.n.bez.
34.59.99↔	Sonstige Exzision an der Pleura, sonstige	35.19.10↔	Rk e AVKlp a off Hr, oh Ers, b kng Klppnm d Hr
34.6x.00↔	Pleurodese, n.n.bez.	35.19.11↔	Rk e Trmcsklpp a off Hr, oh Ers, b kng Klppnm d Hr
34.6x.11↔	Pleurodese, offen chirurgisch, ohne Dekortikation	35.19.99↔	Valvuloplastik a off Herz, oh Ers, So Klap, So
34.6x.12↔	Pleurodese, offen chirurgisch, mit Dekortikation	35.20↔	Herzklappenersatz, Klappe nicht bezeichnet
34.6x.19↔	Pleurodese, offen chirurgisch, sonstige	35.21.00↔	Aortenklappenersatz mit Graft, n.n.bez.
34.6x.20↔	Pleurodese, thorakoskopisch, n.n.bez.	35.21.10↔	Aortenklappenersatz mit Graft, Bioprothese
34.6x.21↔	Pleurodese, thorakoskopisch, ohne Dekortikation	35.21.20↔	Implant e klappentragenden Gefprothese, biol Aortklapp
34.6x.22↔	Pleurodese, thorakoskopisch, mit Dekortikation	35.21.99↔	Aortenklappenersatz mit Graft, sonstige
34.6x.29↔	Pleurodese, thorakoskopisch, sonstige	35.22.00↔	Sonstiger Aortenklappenersatz, n.n.bez.

35.22.10↔	Minimal-invasive Implantation einer Aortenklappe, n.n.bez.	35.72.10↔	Verschluss eines erworbenen Ventrikelseptumdefektes
35.22.11↔	Minimal-invasive Implantation einer Aortenklappe, transapikal	35.72.99↔	Korrektur eines Ventrikelseptumdefektes, sonstige
35.22.19↔	Minimal-invasive Implantation einer Aortenklappe, sonstige	35.73↔	So und Ni näh bez Korr von Endokardkissendef (Avkan)
35.22.20↔	Aortenklappenersatz durch Autotransplant [Ross-Operation]	35.81↔	Totalkorrektur einer Fallot-Tetralogie
35.22.30↔	Implant e Klappentr Gefprothese, mechanische Aortklapp	35.82↔	Totalkorrektur von total falsch mündenden Pulmonalvenen
35.22.99↔	Sonstiger Aortenklappenersatz, sonstige	35.83↔	Totale Rekonstruktion des Truncus arteriosus
35.23↔	Mitralklappenersatz mit Graft	35.84↔	Totalkorr d Transposition d gross Gef, Ni ao klass
35.24↔	Sonstiger Mitralklappenersatz	35.91↔	Interatriale Transposition des venösen Rückflusses
35.25.00↔	Pulmonalklappenersatz mit Graft, n.n.bez.	35.92↔	Erzeuge e Cond zwischen rechtem Ventrikel und Pulmonart
35.25.10↔	Pulmonalklappenersatz mit Graft, Bioprothese	35.93↔	Erzeugen eines Conduits zwischen linkem Ventrikel und Aorta
35.25.20↔	Implant e Klappentr Gefprothese, biol Pulmonalklappe	35.94↔	Erzeugen eines Conduits zwischen Vorhof und Pulmonalarterie
35.25.99↔	Pulmonalklappenersatz mit Graft, sonstige	35.95.00↔	Revision einer Korrekturoperation am Herzen, n.n.bez.
35.26.00↔	Sonstiger Pulmonalklappenersatz, n.n.bez.	35.95.10↔	Prothesenrefixation eines Herzklappenersatzes, n.n.bez.
35.26.10↔	Minimal-invasive Implantation einer Pulmonalklappe, n.n.bez.	35.95.11↔	Prothesenrefixation eines Aortenklappenersatzes
35.26.19↔	Minimal-invasive Implantation einer Pulmonalklappe, sonstige	35.95.12↔	Prothesenrefixation eines Mitralklappenersatzes
35.26.20↔	Implant e Klappentr Gefprothese, Mech Pulmonalklappe	35.95.13↔	Prothesenrefixation eines Pulmonalklappenersatzes
35.26.99↔	Sonstiger Pulmonalklappenersatz, sonstige	35.95.14↔	Prothesenrefixation eines Trikuspidalklappenersatzes
35.27↔	Trikuspidalklappenersatz mit Graft	35.95.19↔	Prothesenrefixation eines Herzklappenersatzes, sonstige
35.28↔	Sonstiger Trikuspidalklappenersatz	35.95.99↔	Revision einer Korrekturoperation am Herzen, sonstige
35.29.00↔	Herzklappenersatz, sonstige Klappe, n.n.bez.	35.96.00↔	Perkutane transluminale Valvuloplastik, n.n.bez.
35.29.10↔	Ers d AVKlappe b kongenitalen Klappenanomalien d Herz	35.96.09↔	Perkutane transluminale Valvuloplastik, sonstige
35.29.20↔	Ers d TruncusKlap b kongenitalen Klappenom d Herz	35.96.10↔	Perkutane Valvuloplastik, n.n.bez.
35.29.99↔	Herzklappenersatz, sonstige Klappe, sonstige	35.96.11↔	Aortenklappenersatz, endovaskulär, transluminal
35.31↔	Papillarmuskeloperation	35.96.12↔	Pulmonalklappenersatz, endovaskulär
35.32↔	Sehnenfaden-Operation	35.96.20↔	Endovaskuläre Mitralklappenrekonstruktion, n.n.bez.
35.33.00↔	Anuloplastik, n.n.bez.	35.96.21↔	Endovaskuläre Mitralklappenrekonstruktion, transarteriell
35.33.10↔	Anuloplastik der Mitralklappe, n.n.bez.	35.96.22↔	Endovaskuläre Mitralklappenrekonstruktion, transvenös
35.33.11↔	Anuloplastik der Mitralklappe, offen	35.96.23↔	Mitralklappenanuloplastik, endovaskulär
35.33.19↔	Anuloplastik der Mitralklappe, sonstige	35.96.24↔	Mitralklappenersatz, endovaskulär
35.33.20↔	Anuloplastik der Pulmonalklappe, n.n.bez.	35.96.29↔	Endovaskuläre Mitralklappenrekonstruktion, sonstige
35.33.21↔	Anuloplastik der Pulmonalklappe, offen	35.98.00↔	Sonstige Operationen an Herzsepten, n.n.bez.
35.33.29↔	Anuloplastik der Pulmonalklappe, sonstige	35.98.10↔	Prktntrnslmnl Vrschl e Vhsptmdfcts, n.n.bz.
35.33.30↔	Anuloplastik der Trikuspidalklappe, n.n.bez.	35.98.11↔	Prktrnsl Vrschl e Vhsptmdfcts (ein Vrschldv)
35.33.31↔	Anuloplastik der Trikuspidalklappe, offen	35.98.12↔	Prktrnsl Vrschl e Vhsptmdfcts (mhr als ein Vrschldv)
35.33.39↔	Anuloplastik der Trikuspidalklappe, sonstige	35.98.19↔	Prktntrnslmnl Vrschl e Vhsptmdfcts, S
35.33.99↔	Anuloplastik, sonstige	35.98.30↔	Perkutanentransluminalen Verschl e Vsd
35.34↔	Infundibulektomie	35.98.99↔	Sonstige Operationen an Herzsepten, sonstige
35.35.00↔	Operationen an den Trabeculae carneae cordis, n.n.bez.	35.99.00↔	Sonstige Operationen an Herzklappen, n.n.bez.
35.35.10↔	Subvalvuläre fibröse o muskuläre Res an d Aortklapp	35.99.10↔	Sonstige Operationen b kong Klappenom d Herz, n.n.bez.
35.35.99↔	Operationen an den Trabeculae carneae cordis, sonstige	35.99.11↔	Sonstige Op b kong Klappenom d Herz, Aortklapp
35.39.00↔	Op an and an d Herzkl angrenz Strukturen, n.n.bez.	35.99.12↔	Sonstige Operationen b kong Klappenom d Herz, Mitralkl
35.39.10↔	Supravalvuläre Resektion, Herzklappe, n.n.bez.	35.99.13↔	Sonstige Op b kong Klappenom d Herz, Pulmonalklappe
35.39.11↔	Supravalvuläre Resektion, Aortenklappe	35.99.14↔	Sonstige Op b kong Klappenom d Herz, Trikuspidalklappe
35.39.12↔	Supravalvuläre Resektion, Pulmonalklappe	35.99.15↔	So Op b kong Klappenom d Herz, AV o Trunkusklappe
35.39.19↔	Supravalvuläre Resektion, sonstige Herzklappe	35.99.19↔	Sonstige Op b kong Klappenom d Herz, sonstige Klap
35.39.99↔	Op an and an d Herzkl angrenz Strukturen, sonstige	35.99.20↔	Sonstige Operationen an Herzklappen, minimal-invasiv
35.41.00↔	Vergrosserung e bestehenden Vorhofseptumdefektes, n.n.bez.	35.99.99↔	Sonstige Operationen an Herzklappen, sonstige
35.41.10↔	Vergrosserung e besteh Vorhofseptumdefektes, off Tech	36.03↔	Koronarangioplastik am offenen Thorax
35.41.20↔	Vergross e besteh Vorhofseptumdefektes, geschl Tech	36.04↔	Thrombolytische Koronararterieninfusion
35.41.99↔	Vergrosserung e bestehenden Vorhofseptumdefektes, sonst	36.06↔	Einsetz von Koronarstent(s) ohne MedFreisetzung
35.42.00↔	Bildung von Herzseptumdefekten, n.n.bez.	36.07↔	Einsetz von Koronarstent(s) m MedikamentenFreisetzung
35.42.10↔	Bildung von Herzseptumdefekten, offene Technik	36.09↔	Sonstige Koronararterien-Desobliteration
35.42.20↔	Bildung von Herzseptumdefekten, geschlossene Technik	36.10.00↔	Aortokoronarer Bypass zur Myokard-Revaskularisation, n.n.bez.
35.42.99↔	Bildung von Herzseptumdefekten, sonstige	36.10.11↔	Aortokor Byp zur MyokRevaskularisation, konv Technik
35.43.00↔	Vergross e besteh Ventrikelseptumdefektes, n.n.bez.	36.10.12↔	Aortokor Byp zur MyokRevask, d mininv Technik
35.43.10↔	Vergross e besteh Ventrikelseptumdefektes, off Tech	36.10.19↔	Aortokor Byp zur MyokRevask, sonstige Technik
35.43.20↔	Vergross e besteh Ventrikelseptumdefektes, geschl Tech	36.10.99↔	Aortokoronarer Bypass zur Myokard-Revaskularisation, sonstige
35.43.99↔	Vergrosserung e besteh Ventrikelseptumdefektes, So	36.11.00↔	(Aorto)koronarer Byp an e einz Korart, n.n.bez.
35.50↔	Korrektur von nicht näher bez Herzseptdef mit Prothese	36.11.11↔	(Aorto)koronarer Byp an e einz Korart, konv Technik
35.51↔	Korr e Vorhofseptumdefektes m Prothese, offene Technik	36.11.12↔	(Aorto)koro Byp an e einz Korart, d mininv Technik
35.53↔	Korr e Ventrikelseptumdefektes m Prothese, off Zugang	36.11.19↔	(Aorto)koro Byp an e einz Korart, sonstige Technik
35.54↔	Korrektur von Endokardkissendefekten (AV-Kanal) mit Prothese	36.11.99↔	(Aorto)koronarer Byp an e einz Korart, sonstige
35.55↔	Korr e Ventrikelseptumdefektes m Prothese, geschlossen	36.12.00↔	(Aorto)koronarer Bypass an zwei Koronararterien, n.n.bez.
35.60↔	Korrektur e nicht bez Herzseptumdefektes mit BioGraft	36.12.11↔	(Aorto)koronarer Byp an 2 Korart, konv Technik
35.61↔	Korrektur eines Vorhofseptumdefektes mit Bio-Graft	36.12.12↔	(Aorto)koro Byp an 2 Korart, d minimalinvasive Technik
35.62↔	Korrektur eines Ventrikelseptumdefektes mit Bio-Graft	36.12.19↔	(Aorto)koro (Aorto)koro Byp an 2 Korart, So Technik
35.63↔	Korrektur von Endokardkissendefekten (AV-Kanal) mit Bio-Graft	36.12.99↔	(Aorto)koronarer Bypass an zwei Koronararterien, sonstige
35.70↔	Sonstige Ni näh bez Korr von Ni näh bez Herzseptdef	36.13.00↔	(Aorto)koronarer Bypass an drei Koronararterien, n.n.bez.
35.71↔	Sonstige nicht näher bez Korr e Vorhofseptumdefektes	36.13.11↔	(Aorto)koronarer Byp an 3 Korart, konv Technik
35.72.00↔	Korrektur eines Ventrikelseptumdefektes, n.n.bez.	36.13.12↔	(Aorto)koro Byp an 3 Korart, d minimalinvasive Technik

36.13.19↔	(Aorto)koronarer Byp an 3 Korart, sonstige Technik	37.34.15↔	Kryoablation
36.13.99↔	(Aorto)koronarer Bypass an drei Koronararterien, sonstige	37.34.16↔	Multipolare phasenverschobene Radiofrequenzablation
36.14.00↔	(Art)kr (Art)kr Byp an 4 u mhr Krrt, n.n.bez.	37.34.19↔	Sonstige Ablation bei Tachyarrhythmien
36.14.11↔	(Aorto)koro Byp an 4 und mehr Korart, konv Technik	37.34.99‡↔	Exz o Destr von and Lös o Gew d Herz, So Zugang, So
36.14.12↔	(Aorto)koro Byp an 4 und mehr Korart, d mininv Technik	37.35↔	Partielle Ventrikulektomie
36.14.19↔	(Art)kr (Art)kr Byp an 4 u mhr Krrt, S Tch	37.41↔	Implant von prothetischem herzunterst System a Herz
36.14.99↔	(Aorto)koro (Aorto)koro Byp an 4 und mehr Korart, So	37.49↔	Sonstige plastische Rekonstruktion am Herzen und Perikard
36.15↔	Einf Byp zwischen A. mammaia int und Koronararterien	37.4x.00↔	Plastische Rekonstruktion von Herz und Perikard, n.n.bez.
36.16↔	Zweifacher A. mammaia interna-Koronararterien Bypass	37.4x.10↔	Naht des Perikardes (nach Verletzung)
36.17↔	Abdomino-koronarer Arterien-Bypass	37.4x.11↔	Plastische Rekonstruktion des Perikards, sonstige
36.19↔	Sonstige Bypass-Anastomose zur Myokard Revaskularisation	37.4x.20↔	Naht des Myokardes (nach Verletzung)
36.2↔	Myokard-Revaskularisation mit Arterien-Implantat	37.4x.21↔	Plastische Rekonstruktion des Myokard, sonstige
36.31↔	Transmyokardiale Revaskularisation am offenen Thorax	37.4x.99↔	Plastische Rekonstruktion von Herz und Perikard, sonstige
36.32↔	Sonstige transmyokardiale Revaskularisation	37.51.00↔	Herztransplantation, n.n.bez.
36.33↔	Endoskopische transmyokardiale Revaskularisation	37.51.10↔	Herztransplantation
36.34↔	Perkutane transmyokardiale Revaskularisation	37.51.20↔	Herz-Retransplantation während desselben stat Aufenthalts
36.39.00↔	Sonstige Herz-Revaskularisation, n.n.bez.	37.51.99↔	Herztransplantation, sonstige
36.39.10↔	Herz-Revaskularisation durch Koronararterienpatch	37.52↔	Implantation eines kompletten Herzersatzsystems
36.39.11↔	Revision eines Koronararterienbypass	37.53↔	Ers o Repar d thor Einheit e kompl Herzersatzsyst
36.39.12↔	Neuanlage eines Koronararterienbypass	37.54↔	Ers o Rpr v snst implntbr Bstndt e kompl Hrzrtzsyst
36.39.13↔	Transposition von Koronararterien	37.61.00↔	Implantation einer intraaortalen Ballonpumpe, n.n.bez.
36.39.14↔	HerzRevask m fr A. mamm intTx (IMATx)	37.61.10↔	Implantation einer intraaortalen Ballonpumpe, offen chirurgisch
36.39.99↔	Sonstige Herz-Revaskularisation, sonstige	37.61.20↔	Dauer d Beh mit einer intraaortalen Ballonp, n.n.bez.
36.91↔	Korrektur eines Koronargefäss-Aneurysmas	37.61.21↔	Dauer d Beh m e Intraaort Ballonp: weniger als 48 Std
36.99.00↔	Sonstige Operationen an Herzgefässen n.n.bez.	37.61.22↔	Dauer d Beh m e Intraaort Ballonp: 48 bis unter 96 Std
36.99.10↔	Intrakoronare Stammzelltherapie, n.n.bez.	37.61.29↔	Dauer d Beh mit e intraaortalen Ballonp: mehr Stunden
36.99.11↔	Intrakor Stammzth oh Anr v Stammzfrakt o kult Verm	37.61.99↔	Implantation einer intraaortalen Ballonpumpe, sonstige
36.99.12↔	Intrakor Stammzth m Anr v Stammzfrakt o kult Verm	37.62↔	Einsetzen von nicht-implantierbarem herzunterstütz System
36.99.19↔	Intrakoronare Stammzelltherapie, sonstige	37.64.00↔	Entfernung von herzunterstützenden Systemen, n.n.bez.
36.99.20↔	Operationen bei kongenitalen Anomalien der Herzgefässe	37.64.10↔	Entfernung einer intraaortalen Ballonpumpe
36.99.30↔	Rekonstruktion des Koronarostiums	37.64.20↔	Entfernung einer extrakorporalen Pumpe
36.99.40↔	Sympathektomie der Koronararterien	37.64.30↔	Entfernung einer parakorporalen Pumpe
36.99.99↔	Sonstige Operationen an Herzgefässen, sonstige	37.64.40↔	Entfernung eines kompletten Herzersatzsystems (Kunstherz)
37.10↔	Inzision am Herzen n.n.bez.	37.64.50↔	Entfernung einer intrakorporalen Pumpe
37.11.00↔	Kardiotomie, n.n.bez.	37.64.60↔	Entfernung eines äusseren Myokardunterstützungssystems
37.11.10↔	Epikardiale, endokardiale und epimyokardiale Inzision	37.64.70↔	Entf e transvasal platzierten axial Pumpe z Kreislunt
37.11.99↔	Kardiotomie, sonstige	37.64.99↔	Entfernung von herzunterstützenden Systemen, sonstige
37.12↔	Perikardiotomie	37.65.00↔	Implant von äusserlichem herzunterst System, n.n.bez.
37.21‡↔	Rechtsherzkatheter	37.65.10↔	Implnt(ffn chr)e extrk Pmp(z.B. Kreislp o Zntrpm),nnbz
37.22‡↔	Linksherzkatheter	37.65.11↔	Imp(ffn chr)e extrk Pmp(z.B. Kreislp o Zntrpm),unvnr
37.23‡↔	Kombinierter Rechts- und Linksherzkatheter	37.65.12↔	Implnt(ffn chr)e extrk Pmp(z.B. Kreislp o Zntrpm),bv
37.24.00↔	Perikardbiopsie, n.n.bez.	37.65.19↔	Implnt(ffn chr)e extrk Pmp(z.B. Kreislp o Zntrpm),S
37.24.20↔	Offene Perikardbiopsie	37.65.20↔	Implant (offen chir) e parakorporalen Pumpe, n.n.bez.
37.24.99↔	Perikardbiopsie, sonstige	37.65.21↔	Implant (offen chir) e parak Pumpe, univentrikulär
37.25.00↔	Herzbiopsie, n.n.bez.	37.65.22↔	Implantation (offen chir) e parakorporalen Pumpe, biv
37.25.20↔	Transvasale Biop des Endokards, Myokards u Endomyokards	37.65.29↔	Implant (offen chir) e parakorporalen Pumpe, sonstige
37.25.30↔	Herzbiopsie, offen	37.65.50↔	Dauer d Beh m e univentr extrak Pumpe, n.n.bez.
37.25.99↔	Herzbiopsie, sonstige	37.65.51↔	Dauer d Bh m e unvnr extrk Pmp: wng als 48 Std
37.26‡↔	Invasiver elektrophysiologischer Test durch Katheter	37.65.52↔	Dauer d Bh m e unvnr extrk Pmp: 48 bs unt 96 Std
37.27‡↔	Herz-Mapping	37.65.53↔	Dauer d Beh m e univentr extrak Pumpe: 96 Std u läng
37.28‡↔	Intrakardiale Echokardiographie (IKE)	37.65.60↔	Dauer d Beh mit e biv extrakorporalen Pumpe, n.n.bez.
37.31.00↔	Perikardektomie, n.n.bez.	37.65.61↔	Dauer d Beh m e biv extrak Pumpe: weniger als 48 Std
37.31.10↔	Perikardektomie, partiell	37.65.62↔	Dauer d Beh m e biv extrak Pumpe: 48 bis unter 96 Std
37.31.20↔	Perikardektomie, total	37.65.69↔	Dauer d Beh mit e biv extrak Pumpe: mehr Stunden
37.31.30↔	Adhäsioolyse am Perikard	37.65.99↔	Implant von äusserlichem herzunterst System, sonstige
37.31.99↔	Perikardektomie, sonstige	37.66.00↔	Einsetz von implantbar herzunterst System, n.n.bez.
37.32↔	Aneurysmektomie am Herzen	37.66.10↔	Implant (offen chir) e intrakorporalen Pumpe, n.n.bez.
37.33.00↔	Exz o Destr v and Lös o Gew d Herz, off Zug, n.n.bez.	37.66.11↔	Implant (offen chir) e intrakorp Pumpe, univentrikulär
37.33.10↔	Exz o Destr a Reizleitungssystem, off Zugang, n.n.bez.	37.66.12↔	Implantation (offen chir) e intrakorporalen Pumpe, biv
37.33.11↔	Exz o Dstr a Reizlsystm,off Zg,abltv Mssn b Tchyrrhythmie	37.66.19↔	Implant (offen chir) e intrakorporalen Pumpe, sonstige
37.33.19↔	Exz o Destr a Reizleitungssystem, off Zugang, sonstige	37.66.99↔	Einsetz von implantbar herzunterst System, sonstige
37.33.20↔	Exz von and Läsion oder Gew d Herzens, offener Zugang	37.67↔	Implantation eines herzmuskelstimulierenden Systems
37.33.30↔	Destr von and Läsion oder Gew d Herz, offener Zugang	37.68.00↔	Einsetz von perkut ext herzunterst System, n.n.bez.
37.33.99↔	Exz o Destr von and Lös o Gew d Herz, off Zugang, So	37.68.10↔	Prkt Enf e Intraaort Bllnp (IABP), Bh Dauer n.n.bz.
37.34.00‡↔	Exz o Destr v and Lös o Gew d Herz, So Zug, n.n.bez.	37.68.11↔	Prkt Enf e Intraaort Bllnp(IABP),Bh Dauer bs unt48Std
37.34.10↔	Ablation bei Tachyarrhythmien, n.n.bez.	37.68.12↔	Prkt Enf e Intraaort Bllnp(IABP),Bhdl Dauer zw48u95Std
37.34.11↔	Konventionelle Radiofrequenz-Ablation	37.68.19↔	Prkt Enf e Intraaort Bllnp (IABP), Bhdl Dauer mhr Std
37.34.12↔	Gekühlte Ablation	37.68.20↔	Implnt e intvs,unvnr,axial Pmp z KreisInt,Dauer nnbz
37.34.13↔	Ablation mit anderen Energiequellen	37.68.21↔	Imp intvs,unvnr,axial Pmp z KreisInt,Dauer d Bh bs unt48Std
37.34.14↔	Ablation mit Hilfe dreidimensionaler Mappingverfahren	37.68.22↔	Imp intvs,unvnr,axial Pmp z KreisInt,Dauer zw48u95Std

- 37.68.23↔ Imp intvs,unvnr,axial Pmp z KreisInt,Dauer zw96u119Std  
37.68.29↔ Imp intvs,unvnr,axial Pmp z KreisInt,Dauer120Std u mhr  
37.68.30↔ Implnt e intvs, bv, axial Pmp z KreisInt, Dauer n.n.bz.  
37.68.31↔ Imp intvs,bv,axial Pmp z KreisInt,Dauer d Bh bs unt48Std  
37.68.32↔ Implnt e intvs,bv,axial Pmp z KreisInt,Dauer zw48u95Std  
37.68.33↔ Implnt e intvs,bv,axial Pmp z KreisInt,Dauer zw96u119Std  
37.68.39↔ Implnt e intvs,bv,axial Pmp z KreisInt,Dauer120Std u mhr  
37.68.40↔ Entfernung einer intravasalen axialen Pumpe, n.n.bez.  
37.68.41↔ Entfernung einer intravasalen, univentrikulären axialen Pumpe  
37.68.42↔ Entfernung einer intravasalen, biventrikulären axialen Pumpe  
37.68.49↔ Entfernung einer intravasalen, axialen Pumpe, sonstige  
37.68.99↔ Einsetz von perkut ext herzunterst System, sonstige  
37.70↔ Erstimplantation von Elektroden, n.n.bez.  
37.71↔ Erstimplantation von transvenösen Ventrikel Elektroden  
37.72↔ Erstimpl von transven Vorhof und Ventrikel Elektroden  
37.73↔ Erstimplantation von transvenösen Vorhofelektroden  
37.74.00↔ Einsetz o Ers von Epikardelektrod a Epikard, n.n.bez.  
37.74.10↔ Einsetz o Ers v Epikardelektrod a Epikard, offen chir  
37.74.20↔ Einsetz o Ers von Epikardelektrod a Epikard, thoraksk  
37.74.99↔ Einsetz o Ers von Epikardelektrod a Epikard, sonstige  
37.75.00↔ Revision von Elektroden, n.n.bez.  
37.75.10↔ Sondenkorrektur eines Herzschrittmachers oder Defibrillators  
37.75.20↔ Kupplungskorrektur eines Herzschrittmachers oder Defibrillators  
37.75.99↔ Revision von Elektroden, sonstige  
37.76↔ Ersetzen von transvenös Vorhof- und/oder Ventrikel Elektrode(n)  
37.77.00↔ Entfernen von Elektrode(n) ohne Ersatz, n.n.bez.  
37.77.10↔ Ens tchn Untst z Entf v Sndn e Hrzschrn o Df, Excmlsr  
37.77.11↔ Ens tchn Untst z Entf v Sndn HSM o Df,elktrch Dssktionsgrät  
37.77.19↔ Ens tchn Untst z Entf v Sndn e Hrzschrn o Df, S  
37.77.80↔ Ens tchn Untst z Entf v Sndn e Hrzschrn o Df, n.n.bz.  
37.77.99↔ Entfernen von Elektrode(n) ohne Ersatz, sonstige  
37.79.00↔ Rev o Verlag v Tasche v kard Vorrichtung, n.n.bez.  
37.79.01↔ Implantation eines Ereignis Rekorder  
37.79.10↔ Implnt o Aggrgwchs(h Ändrng d Snd)e EreignsRkrdrs,nnbz  
37.79.11↔ Aggregwechs (oh Änderung d Sonde) e EreignisRekorders  
37.79.19↔ Implnt o Aggrgwchs (h Ändrng d Snd) e EreignsRkrdrs, S  
37.79.99↔ Rev o Verlagerung von Tasche von kard Vorrichtung, So  
37.80.00↔ Implnt e prmn Sm, int o Ers, Grättyp N spzf, n.n.bz.  
37.80.10↔ Implnt prmn Sm,int o Ers,Grättyp N spzf,m d Mögl d Frnüb  
37.80.99↔ Implnt e prmn Sm, int o Ers, Grättyp N spzf, S  
37.81.00↔ Erstimpl e EinkSm Ni spezif ob rate respons, n.n.bez.  
37.81.10↔ Erstimpl e EinkSm Ni spezifiziert ob rate respons  
37.81.20↔ Systemst v Zweik o Dreiksys auf EnkmSyst,N spzf ob rt rspns  
37.81.99↔ Erstimpl e EinkSm Ni spezifiziert ob rate respons, So  
37.82.00↔ Erstimpl e EinkSchrittmachers, rate respons, n.n.bez.  
37.82.10↔ Erstimplantation e Einkammer-Schrittmachers, rate responsive  
37.82.99↔ Erstimpl e EinkSchrittmachers, rate respons, sonstige  
37.83.00↔ Erstimpl e Zweikammersystemes, m e Schrittmachersonde  
37.83.10↔ Erstimpl e Zweikschritt, oh antitachykarder Stimul  
37.83.11↔ Erstimpl e Zweikschritt, m antitachykarder Stimul  
37.83.12↔ Erstimpl e ZweikammerSchrittmachers m d Mögl d Fernüb  
37.83.20↔ Systemst von Eink o Dreiksys auf Zweikammersystem  
37.83.99↔ Erstimplantation eines Zweikammer-Schrittmachers, sonstige  
37.85.00↔ Erstz jgl EnkSchrttmVrrtyp, N spzf ob rt rspns, n.n.bz.  
37.85.10↔ Aggrgwchs jgl EnkSchrttmVrrtyp, N spzf ob rt rspns  
37.85.20↔ Agg u Sndnwch jgl EnkSchrttmVrrtyp, N spzf ob rt rspns  
37.85.99↔ Erstz jgl EnkSchrttmVrrtyp, N spzf ob rt rspns, S  
37.86.00↔ Ersetz jgl EinkSchrttmtyp, rate respons, n.n.bez.  
37.86.10↔ Aggregwechs jgl EinkSchrttmachertypes, rate respons  
37.86.20↔ Agg u Sondenwech jgl EinkSchrttmtypes, rate respons  
37.86.99↔ Ersetz jgl EinkSchrttmtyp, rate respons, sonstige  
37.87.00↔ Ersetzen jeglichen Zweikammer-Schrittmachertypes, n.n.bez.  
37.87.10↔ Aggregatwechsel jeglichen Zweikammer-Schrittmachertypes  
37.87.20↔ Agg und Sondenwechsel jgl ZweikammerSchrttmtyp  
37.87.99↔ Ersetzen jeglichen Zweikammer-Schrittmachertypes, sonstiges  
37.88.00↔ Implant e Dreikschritt (biv Stimulation), n.n.bez.  
37.88.10↔ Implant e Dreikschritt (biv Stimul) m d Mögl d Fernüb  
37.88.99↔ Implant e Dreikschritt (biv Stimulation), sonstige  
37.89.00↔ Revision oder Entfernen eines Schrittmachers, n.n.bez.  
37.89.10↔ Rev e Sm, Defi, Synchronisationssysteme o Ereignrek  
37.89.11↔ Systemst v Zweik o Dreiksys auf EnkmSyst, rt rspns  
37.89.20↔ Systemst v EinkamSyst auf 2 resp. Dreiksys, n.n.bez.  
37.89.21↔ Systemumstellung von Einkammer- auf Zweikammersystem  
37.89.22↔ Systemumstellung von Einkammer- auf Dreikammersystem  
37.89.23↔ Systemumstellung von Zweikammer- auf Dreikammersystem  
37.89.29↔ Systemst von EinkamSyst auf 2 resp. Dreiksys, So  
37.89.30↔ Revision von Dreikammerschrittmacher, n.n.bez.  
37.89.31↔ Aggregwechs jgl DreikammerSchrttmtyp, n.n.bez.  
37.89.39↔ Revision von Dreikammerschrittmacher, sonstige  
37.89.40↔ Entf von Herzschrn o Resynschrttm, n.n.bez.  
37.89.41↔ Entfernen von Herzschrittmacher  
37.89.42↔ Entfernen von Resynchronisationsherzschrittmacher  
37.89.49↔ Entf von Herzschrn o Resynschrttm, sonstige  
37.89.50↔ Entf e Sm, Defi, Synchronisationssysteme o Ereignrek  
37.89.99↔ Revision oder Entfernen eines Schrittmachers, sonstige  
37.90.00↔ Einsetz von Vorrichtungen ins linke Herzohr, n.n.bez.  
37.90.10↔ Perkutaner Verschluss des linken Vorhofsohrs  
37.90.20↔ Transseptale Katheteruntersuch des linken Herzens, n.n.bez.  
37.90.21↔ Kathetertechnische transseptale Punktion  
37.90.29↔ Transseptale Katheteruntersuch des linken Herzens, sonst  
37.90.99↔ Einsetzen von Vorrichtungen ins linke Herzohr, sonstige  
37.91↔ Offene Herzmassage  
37.94.00↔ Implantation oder Ersetzen eines Defibrillators, n.n.bez.  
37.94.01↔ Implantation eines Defibrillators mit Einkammer-Stimulation  
37.94.02↔ Implantation eines Defibrillators mit Zweikammer-Stimulation  
37.94.03↔ Implantation eines Defibrillators mit biv Stimulation  
37.94.04↔ Imp Df m zszäzchm Drcksnsr z ninv Mssng d rchtvnrtr Drcks  
37.94.10↔ Ersetzen eines Defibrillators, n.n.bez.  
37.94.11↔ Ersetzen eines Defibrillators mit Einkammer-Stimulation  
37.94.12↔ Ersetzen eines Defibrillators mit Zweikammer-Stimulation  
37.94.19↔ Ersetzen eines Defibrillators, sonstige  
37.94.20↔ Systemst e Herzschrn auf Defi m EinkStimul, n.n.bez.  
37.94.21↔ Systemumstellung e Herzschrn auf Defi m EinkStimul  
37.94.22↔ Systemst e Herzschrn o Defi auf Defi m ZweikStimul  
37.94.29↔ Systemst e Herzschrn o Defi auf Defi m biv Stimul, So  
37.94.99↔ Implnt o Erstz e tt autm Krdivotr / DfSyst [AICD], S  
37.95↔ Implant nur d Elektrod(n) e autom Kardioverters/Defi  
37.96↔ Implant nur d Pulsgenerators e autom Kardiov/Defi  
37.97↔ Ersetzen nur d Elektrode(n) e autom Kardioverters/Defi  
37.98.00↔ Ersetz nur d Pulsgener e autom Kardiov/Defi, n.n.bez.  
37.98.10↔ Erstz nr d Plsgnr e autm Krdivo/Df m EnkStml  
37.98.11↔ Erstz nr d Plsgnr e autm Krdivo/Df m Zweikmmrstmtilion  
37.98.12↔ Erstz nr d Plsgnr e autm Krdivo/Df m bv Stml  
37.98.99↔ Ersetz nur d Pulsgener e autom Kardiov/Defi, sonstige  
37.99.00↔ Sonstige Operationen an Herz und Perikard, n.n.bez.  
37.99.10↔ Intramyokardiale Stammzelltherapie, n.n.bez.  
37.99.11↔ Intramyok Stammzth oh Anr v Stammzfrakt o kult Verm  
37.99.12↔ Intramyok Stammzth m Anr v Stammzfrakt o kult Verm  
37.99.19↔ Intramyokardiale Stammzelltherapie, sonstige  
37.99.20↔ Operationen bei kongenitalen Anomalien des Herzens, n.n.bez.  
37.99.21↔ Korrektur eines Double-outlet-right-ventricle vom Fallot-Typ  
37.99.22↔ Korrektur eines sonstigen Double-outlet-right-ventricle  
37.99.23↔ Op an e funktionell/morphologisch univentr Herz  
37.99.24↔ Korrektur eines Cor triatriatum  
37.99.25↔ Korrektur eines Absent Pulmonary Valve Syndrom  
37.99.29↔ Operationen bei kongenitalen Anomalien des Herzens, sonstige  
37.99.30↔ Ligatur eines Herzohres  
37.99.80↔ Reoperation an Herz und Perikard  
37.99.99↔ Sonstige Operationen an Herz und Perikard, sonstige  
38.01↔ Inzision von intrakranialen Gefässen  
38.04.00↔ Inzision der Aorta, n.n.bez.  
38.04.10↔ Inzision von Aorta ascendens und Aortenbogen  
38.04.20↔ Inzision der Aorta descendens  
38.04.30↔ Inzision der Aorta abdominalis  
38.04.99↔ Inzision der Aorta, sonstige  
38.05.00↔ Inzision von anderen thorakalen Gefässen, n.n.bez.  
38.05.10↔ Inzision von anderen thorakalen Arterien  
38.05.20↔ Inzision von thorakalen Venen, n.n.bez.  
38.05.21↔ Inzision von thorakalen tiefen Venen  
38.05.29↔ Inzision von thorakalen Venen, sonstige

38.05.99↔	Inzision von anderen thorakalen Gefässen, sonstige	38.33.99↔	Resektion von Gef d oberen Extrem (m Anast), sonstige
38.06.00↔	Inzision von abdominalen Arterien, n.n.bez.	38.34.00↔	Resektion der Aorta mit Anastomose, n.n.bez.
38.06.10↔	Inzision von viszerale Arterien, n.n.bez.	38.34.10↔	Resektion d Aort ascendens und d Aortenbogens m Anast
38.06.11↔	Inzision des Truncus coeliacus	38.34.20↔	Resektion der Aorta descendens mit Anastomose
38.06.12↔	Inzision der A. gastrica	38.34.30↔	Resektion der Aorta abdominalis mit Anastomose
38.06.13↔	Inzision der A. hepatica	38.34.99↔	Resektion der Aorta mit Anastomose, sonstige
38.06.14↔	Inzision der A. lienalis	38.35.00↔	Resektion von thorakalen Gefässen mit Anastomose, n.n.bez.
38.06.15↔	Inzision der A. renalis	38.35.10↔	Resektion von thorakalen Arterien mit Anastomose, n.n.bez.
38.06.16↔	Inzision der A. mesenterialis	38.35.11↔	Resektion der A. subclavia mit Anastomose
38.06.17↔	Inzision der A. lumbalis	38.35.12↔	Resektion des Truncus brachiocephalicus mit Anastomose
38.06.18↔	Inzision der A. iliaca	38.35.13↔	Resektion der A. pulmonalis mit Anastomose
38.06.19↔	Inzision von viszerale Arterien, sonstige	38.35.19↔	Resektion von thorakalen Arterien mit Anastomose, sonstige
38.06.99↔	Inzision von abdominalen Arterien, sonstige	38.35.20↔	Resektion von thorakalen Venen mit Anastomose, n.n.bez.
38.07.00↔	Inzision von abdominalen Venen, n.n.bez.	38.35.21↔	Resektion der V. pulmonalis mit Anastomose
38.07.10↔	Inzision von tiefen abdominalen Venen, n.n.bez.	38.35.22↔	Resektion der V. subclavia mit Anastomose
38.07.11↔	Inzision der V. cava inferior	38.35.23↔	Resektion der V. cava superior mit Anastomose
38.07.12↔	Inzision der V. iliaca	38.35.28↔	Res von thorakalen von sonstigen tiefen Venen m Anast
38.07.19↔	Inzision von tiefen abdominalen Venen, sonstige	38.35.29↔	Resektion von thorakalen Venen mit Anastomose, sonstige
38.07.99↔	Inzision von abdominalen Venen, sonstige	38.35.99↔	Resektion von thorakalen Gefässen mit Anastomose, sonstige
38.10↔	Endarterektomie, Lokalisation n.n.bez.	38.36.00↔	Resektion von abdominalen Arterien mit Anastomose, n.n.bez.
38.11↔	Endarterektomie von intrakraniellen Gefässen	38.36.10↔	Resektion von viszerale Arterien mit Anastomose, n.n.bez.
38.12↔	Endarterektomie von anderen Gefässen an Kopf und Hals	38.36.11↔	Resektion des Truncus coeliacus mit Anastomose
38.13↔	Endarterektomie von Gefässen der oberen Extremität	38.36.12↔	Resektion der A. gastrica mit Anastomose
38.14.00↔	Endarterektomie der Aorta, n.n.bez.	38.36.13↔	Resektion der A. hepatica mit Anastomose
38.14.10↔	Endarterektomie von Aorta ascendens und Aortenbogen	38.36.14↔	Resektion der A. lienalis mit Anastomose
38.14.20↔	Endarterektomie der Aorta descendens	38.36.15↔	Resektion der A. renalis mit Anastomose
38.14.30↔	Endarterektomie der Aorta abdominalis	38.36.16↔	Resektion der A. mesenterialis mit Anastomose
38.14.99↔	Endarterektomie der Aorta, sonstige	38.36.17↔	Resektion der A. iliaca mit Anastomose
38.15.00↔	Endarterektomie der anderen thorakalen Gefässe, n.n.bez.	38.36.19↔	Resektion von viszerale Arterien mit Anastomose, sonstige
38.15.10↔	Endarterektomie der A. subclavia	38.36.99↔	Resektion von abdominalen Arterien mit Anastomose, sonstige
38.15.20↔	Endarterektomie des Truncus brachiocephalicus	38.37.00↔	Resektion von abdominalen Venen mit Anastomose, n.n.bez.
38.15.30↔	Endarterektomie der A. pulmonalis	38.37.10↔	Resektion von tiefen abdomin Venen mit Anastomose, n.n.bez.
38.15.40↔	Endarterektomie der V. pulmonalis	38.37.11↔	Resektion der V. cava inferior mit Anastomose
38.15.99↔	Endarterektomie der anderen thorakalen Gefässe, sonstige	38.37.12↔	Resektion der V.iliaca mit Anastomose
38.16.00↔	Endarterektomie von abdominalen Arterien, n.n.bez.	38.37.19↔	Resektion von tiefen abdomin Venen mit Anastomose, sonst
38.16.10↔	Endarterektomie von viszerale Arterien, n.n.bez.	38.37.99↔	Resektion von abdominalen Venen mit Anastomose, sonstige
38.16.11↔	Endarterektomie des Truncus coeliacus	38.38.00↔	Resektion von Aa d unteren Extrem mit Anast, n.n.bez.
38.16.12↔	Endarterektomie der A. gastrica	38.38.10↔	Resektion d A. fem m Anast (communis) (superficialis)
38.16.13↔	Endarterektomie der A. hepatica	38.38.11↔	Resektion der A. profunda femoris mit Anastomose
38.16.14↔	Endarterektomie der A. lienalis	38.38.12↔	Resektion der A. poplitea mit Anastomose
38.16.15↔	Endarterektomie der A. renalis	38.38.99↔	Resektion von Aa d unteren Extrem mit Anast, sonstige
38.16.16↔	Endarterektomie der A. mesenterialis	38.39.00↔	Resektion von Venen d unteren Extrem m Anast, n.n.bez.
38.16.17↔	Endarterektomie der A. lumbalis	38.39.10↔	Resektion von Venen der unt Extremität mit Anastomose, tiefe
38.16.18↔	Endarterektomie der A. iliaca	38.39.99↔	Resektion von Venen d unteren Extrem m Anast, sonstige
38.16.19↔	Endarterektomie von viszerale Arterien, sonstige	38.40↔	Resektion von Blutgefässen mit Ersatz, Lokalisation n.n.bez.
38.16.99↔	Endarterektomie von abdominalen Arterien, sonstige	38.41↔	Resektion von intrakraniellen Blutgefässen mit Ersatz
38.18.00↔	Endarterektomie von Gefässen der unteren Extremität, n.n.bez.	38.42↔	Resektion von anderen Blutgefässen an Kopf und Hals
38.18.10↔	Endarterektomie der A. femoralis (communis) (superficialis)	38.43.00↔	Resektion von Blgef d oberen Extrem mit Ers, n.n.bez.
38.18.11↔	Endarterektomie der A. profunda femoris	38.43.10↔	Resektion von Arterien der oberen Extremität mit Ersatz
38.18.12↔	Endarterektomie der A. poplitea	38.43.11↔	Resektion der A. axillaris mit Ersatz
38.18.99↔	Endarterektomie von Gefässen der unteren Extremität, sonstige	38.43.20↔	Resektion von Venen der oberen Extremität mit Ersatz, n.n.bez.
38.21↔	Biopsie eines Blutgefässes	38.43.21↔	Resektion der V. axillaris mit Ersatz
38.30↔	Gefässresektion, Lokalisation n.n.bez.	38.43.28↔	Resektion von sonstigen tiefen Venen d ob Extrem m Ers
38.31↔	Resektion von intrakraniellen Gefässen mit Anastomose	38.43.29↔	Resektion von Venen der oberen Extremität mit Ersatz, sonstige
38.32.00↔	Resektion von and Gef a Kopf und Ha m Anast, n.n.bez.	38.43.99↔	Resektion von Blgef d oberen Extrem mit Ers, sonstige
38.32.10↔	Resektion von extrk Aa an Kopf und Hals mit Anast	38.44.00↔	Resektion der Aorta abdominalis mit Ersatz, n.n.bez.
38.32.20↔	Res von extrk Venen an Kopf und Ha m Anast, n.n.bez.	38.44.10↔	Resektion der Aorta abdominalis, suprarenal mit Ersatz
38.32.21↔	Resektion der V. jugularis mit Anastomose	38.44.11↔	Resektion der Aorta abdominalis, infrarenal mit Ersatz
38.32.22↔	Res von oberfl extrk Venen an Kopf und Ha m Anast	38.44.12↔	Resektion der Aorta abdominalis, juxtarenal mit Ersatz
38.32.99↔	Resektion von and Gef an Kopf und Ha m Anast, sonstige	38.44.99↔	Resektion der Aorta abdominalis mit Ersatz, sonstige
38.33.00↔	Resektion von Gef d oberen Extrem (m Anast), n.n.bez.	38.45.00↔	Resektion von thorakalen Blutgefässen mit Ersatz, n.n.bez.
38.33.10↔	Resektion von Aa d oberen Extrem mit Anast, n.n.bez.	38.45.10↔	Resektion der thorakalen Aorta mit Ersatz, n.n.bez.
38.33.11↔	Resektion von Arterien des Oberarmes mit Anastomose	38.45.11↔	Resektion Aorta ascendens od des Aortenbogens mit Ersatz
38.33.12↔	Resektion der A. ulnaris mit Anastomose	38.45.12↔	Resektion der Aorta thoracica mit Ersatz
38.33.13↔	Resektion von sonst Arterien des Unterarmes mit Anastomose	38.45.13↔	Resektion der Aorta thoracoabdominalis mit Ersatz
38.33.14↔	Resektion von Arterien der Hand mit Anastomose	38.45.14↔	Resektion der thorakalen Aorta und Ersatz mit Hybridprothese
38.33.20↔	Resektion von Venen d oberen Extrem m Anast, n.n.bez.	38.45.19↔	Resektion der thorakalen Aorta mit Ersatz, sonstige
38.33.21↔	Resektion der V. axillaris mit Anastomose	38.45.20↔	Resektion sonstiger thorakaler Arterien mit Ersatz, n.n.bez.
38.33.22↔	Res von sonstigen tiefen Venen d ob Extrem m Anast	38.45.21↔	Resektion der A. pulmonalis mit Ersatz
38.33.23↔	Resektion von oberfl Venen d ob Extrem m Anast	38.45.22↔	Resektion des Truncus brachiocephalicus mit Ersatz

38.45.29↔	Resektion sonstiger thorakaler Arterien mit Ersatz	38.66.14↔	Sonstige Exzision der A. lienalis
38.45.30↔	Resektion thorakaler Venen mit Ersatz, n.n.bez.	38.66.15↔	Sonstige Exzision der A. renalis
38.45.31↔	Resektion der V. cava superior mit Ersatz	38.66.16↔	Sonstige Exzision der A. mesenterialis
38.45.38↔	Resektion sonstiger tiefer thorakaler Venen mit Ersatz	38.66.17↔	Sonstige Exzision der A. lumbalis
38.45.39↔	Resektion thorakaler Venen mit Ersatz, sonstige	38.66.18↔	Sonstige Exzision der A. iliaca
38.45.99↔	Resektion von thorakalen Blutgefässen mit Ersatz, sonstige	38.66.19↔	Sonstige Exzision viszeraler Arterien, sonstige
38.46↔	Resektion von abdominalen Arterien mit Ersatz	38.66.99↔	Sonstige Exzision abdominaler Arterien, sonstige
38.47.00↔	Resektion von abdominalen Venen mit Ersatz, n.n.bez.	38.67.00↔	Sonstige Exzision von abdominalen Venen, n.n.bez.
38.47.10↔	Resektion von tiefen abdominalen Venen mit Ersatz, n.n.bez.	38.67.10↔	Sonstige Exzision von tiefen abdominalen Venen, n.n.bez.
38.47.11↔	Resektion der V. cava inferior mit Ersatz	38.67.11↔	Sonstige Exzision der V. cava inferior
38.47.12↔	Resektion der V. iliaca mit Ersatz	38.67.12↔	Sonstige Exzision der V. iliaca
38.47.19↔	Resektion von tiefen abdominalen Venen mit Ersatz, sonstige	38.67.19↔	Sonstige Exzision von tiefen abdominalen Venen, sonstige
38.47.99↔	Resektion von abdominalen Venen mit Ersatz, sonstige	38.67.99↔	Sonstige Exzision von abdominalen Venen, sonstige
38.48.00↔	Resektion von Aa d unteren Extrem mit Ers, n.n.bez.	38.68.00↔	Sonstige Exzision von Arterien der unteren Extremität, n.n.bez.
38.48.10↔	Resektion der A. femoralis mit Ersatz (communis) (superficialis)	38.68.10↔	Sonstige Exzision von Arterien des Oberschenkels
38.48.11↔	Resektion der A. profunda femoris mit Ersatz	38.68.20↔	Sonst Exzision von Arterien des Unterschenkels und des Fusses
38.48.12↔	Resektion der A. poplitea mit Ersatz	38.68.99↔	Sonstige Exzision von Arterien der unteren Extremität, sonstige
38.48.13↔	Resektion von Arterien des Unterschenkels mit Ersatz	38.69↔	Sonstige Exzision von Venen der unteren Extremität
38.48.99↔	Resektion von Aa d unteren Extrem mit Ers, sonstige	38.7x.00‡↔	Unterbrechung der Vena cava, n.n.bez.
38.49.00↔	Resektion von Venen der unteren Extremität mit Ersatz, n.n.bez.	38.7x.10↔	Unterbrechung des V. cava chirurgisch, n.n.bez.
38.49.10↔	Resektion von tiefen Venen der unteren Extremität mit Ersatz	38.7x.11↔	Einsetzen e Antiembolie-Schirmes in die V. cava, chirurgisch
38.49.99↔	Resektion von Venen der unteren Extremität mit Ersatz, sonst	38.7x.12↔	Entfernung e AntiembolieSchirmes in d V. cava, chir
38.50↔	Ligatur und Stripping von Varizen, Lokalisation n.n.bez.	38.7x.13↔	Ligatur oder Plicatur der V. cava, chirurgische
38.52↔	Ligatur und Stripping von anderen Varizen an Kopf und Hals	38.7x.19↔	Chirurgische Unterbrechung des V. cava, chirurgisch, sonstige
38.53↔	Ligatur und Stripping von Varizen der oberen Extremität	38.7x.20‡↔	Unterbrechung d V. cava, Perk transluminal, n.n.bez.
38.55↔	Ligatur von thorakalen Varizen	38.7x.23‡↔	Ligatur oder Plikatur der V. cava, perkutan transluminal
38.57↔	Ligatur und Stripping von abdominalen Varizen	38.7x.29‡↔	Intrvntionnll Untbr d V. Cv, Prk trnsmlln, S
38.59.00↔	Ligat u Stripp von Varizen d unteren Extrem, n.n.bez.	38.7x.99‡↔	Unterbrechung der Vena cava, sonstige
38.59.10↔	Lgt,Exz u Strpp v Vrz u Vv. prfrnts d unt Extrm (ls slbstst Engr)	38.80↔	Sonstiger chir Verschluss von Gef, Lok n.n.bez.
38.59.20↔	Crossektomie u Stripp v Varizen d unt Extrem, n.n.bez.	38.81↔	Sonstiger chirurgischer Verschluss von intrakraniellen Gefässen
38.59.21↔	Crossektomie und Stripping, V. saphena magna	38.82.00↔	So chir Verschluss von Gef a Kopf und Ha, n.n.bez.
38.59.22↔	Crossektomie und Stripping, V. saphena parva	38.82.10↔	Sonstiger chir Verschluss von extkr Aa an Kopf und Ha
38.59.23↔	Crossektomie und Stripping, Vv. saphenae magna et parva	38.82.20↔	So chir Verschl v extkr Venen an Kopf u Ha, n.n.bez.
38.59.30↔	(Isolierte) Crossektomie, n.n.bez.	38.82.21↔	Sonstiger chirurgischer Verschluss der V. jugularis
38.59.31↔	(Isolierte) Crossektomie, V. saphena magna	38.82.22↔	So chir Verschl v sonst tief extkr Venen an Kopf u Ha
38.59.32↔	(Isolierte) Crossektomie, V. saphena parva	38.82.29↔	So chir Verschluss von extkr Venen an Kopf und Ha, So
38.59.33↔	(Isolierte) Crossektomie, Vv. saphena magna et parva	38.82.99↔	So chir Verschluss von Gef a Kopf und Ha, sonstige
38.59.40↔	Lokale Lasertherapie von Varizen	38.83.00↔	So chir Verschluss von Gef d ob Extrem, n.n.bez.
38.59.50↔	Endoluminale Therapie von Varizen	38.83.10↔	Sonstiger chir Verschluss von Aa d ob Extrem, n.n.bez.
38.59.51↔	Endovenöse Lasertherapie von Varizen [EVLV]	38.83.11↔	Sonstiger chirurgischer Verschluss von Arterien der Hand
38.59.52↔	Endovenöse Radiofrequenzablation von Varizen	38.83.19↔	Sonstiger chir Verschluss von sonstigen Aa d ob Extrem
38.59.59↔	Endoluminale Therapie von Varizen, sonstige	38.83.20↔	So chir Verschluss von Venen d ob Extrem, n.n.bez.
38.59.99↔	Ligat und Stripping von Varizen d unteren Extrem, So	38.83.21↔	Sonstiger chir Verschluss von tiefen Venen d ob Extrem
38.60↔	Sonstige Exzision von Gefässen, Lokalisation n.n.bez.	38.83.29↔	So chir Verschluss von Venen d ob Extrem, sonstige
38.61↔	Sonstige Exzision von intrakraniellen Gefässen	38.83.99↔	So chir Verschluss von Gef d ob Extrem, sonstige
38.62↔	Sonstige Exzision von Gefässen an Kopf und Hals	38.84.00↔	Sonstiger chirurgischer Verschluss der Aorta, n.n.bez.
38.63.00↔	Sonstige Exzision von Gefässen der oberen Extremität, n.n.bez.	38.84.10↔	Sonstiger chirurgischer Verschluss der thorakalen Aorta
38.63.10↔	Sonstige Exzision von Arterien der oberen Extremität, n.n.bez.	38.84.20↔	Sonstiger chirurgischer Verschluss der Aorta abdominalis
38.63.11↔	Sonstige Exzision von Arterien der Hand	38.84.99↔	Sonstiger chirurgischer Verschluss der Aorta, sonstige
38.63.19↔	Sonstige Exzision von Arterien der oberen Extremität, sonstige	38.85.00↔	So chir Verschluss von and thorakalen Gef, n.n.bez.
38.63.20↔	Sonstige Exzision von Venen der oberen Extremität, n.n.bez.	38.85.10↔	So chir Verschluss von and thorakalen Aa, n.n.bez.
38.63.21↔	Sonstige Exzision von tiefen Venen der oberen Extremität	38.85.11↔	Sonstiger chirurgischer Verschluss der A. subclavia
38.63.29↔	Sonstige Exzision von Venen der oberen Extremität, sonstige	38.85.12↔	Sonstiger chirurgischer Verschluss der A. pulmonalis
38.63.99↔	Sonstige Exzision von Gefässen der oberen Extremität, sonstige	38.85.13↔	Sonstiger chirurgischer Verschluss des Truncus brachiocephalicus
38.64.00↔	Sonstige Exzision der Aorta, n.n.bez.	38.85.19↔	So chir Verschluss von and thorakalen Aa, sonstige
38.64.10↔	Sonstige Exzision der thorakalen Aorta	38.85.20↔	So chir Verschluss von thorakalen Venen, n.n.bez.
38.64.20↔	Sonstige Exzision der Aorta abdominalis	38.85.21↔	Sonstiger chirurgischer Verschluss der V. cava superior
38.64.99↔	Sonstige Exzision der Aorta, sonstige	38.85.22↔	Sonstiger chirurgischer Verschluss der V. pulmonalis
38.65.00↔	Sonstige Exzision von thorakalen Gefässen, n.n.bez.	38.85.23↔	Sonstiger chirurgischer Verschluss der V. subclavia
38.65.10↔	Sonstige Exzision von thorakalen Arterien	38.85.28↔	So chir Verschluss von sonst tiefen thorakalen Venen
38.65.20↔	Sonstige Exzision von thorakalen Venen, n.n.bez.	38.85.29↔	So chir Verschluss von thorakalen Venen, sonstige
38.65.21↔	Sonstige Exzision der V. cava superior	38.85.99↔	So chir Verschluss von and thorakalen Gef, sonstige
38.65.22↔	Sonstige Exzision von sonstigen tiefen thorakalen Venen	38.86.00↔	Sonstiger chir Verschluss von abd Aa, n.n.bez.
38.65.29↔	Sonstige Exzision von thorakalen Venen, sonstige	38.86.10↔	Sonstiger chir Verschluss von viszeralen Aa, n.n.bez.
38.65.99↔	Sonstige Exzision von thorakalen Gefässen, sonstige	38.86.11↔	Sonstiger chirurgischer Verschluss des Truncus coeliacus
38.66.00↔	Sonstige Exzision von abdominalen Arterien, n.n.bez.	38.86.12↔	Sonstiger chirurgischer Verschluss der A. gastrica
38.66.10↔	Sonstige Exzision von viszeralen Arterien, n.n.bez.	38.86.13↔	Sonstiger chirurgischer Verschluss der A. hepatica
38.66.11↔	Sonstige Exzision des Truncus coeliacus	38.86.14↔	Sonstiger chirurgischer Verschluss der A. lienalis
38.66.12↔	Sonstige Exzision der A. gastrica	38.86.15↔	Sonstiger chirurgischer Verschluss der A. renalis
38.66.13↔	Sonstige Exzision der A. hepatica	38.86.16↔	Sonstiger chirurgischer Verschluss der A. mesenterialis

38.86.17↔	Sonstiger chirurgischer Verschluss der A. iliaca	39.29.15↔	Popliteocruraler und popliteopedaler Gefäss-Shunt oder -Bypass
38.86.19↔	Sonstiger chir Verschluss von viszeralen Aa, sonstige	39.29.16↔	GefShunt oder Byp an Aa d Unterschenkels und d Fusses
38.86.99↔	Sonstiger chir Verschluss von abd Aa, sonstige	39.29.19↔	GefässShunt oder Byp an Aa d unteren Extrem, sonstige
38.87.00↔	Sonstiger chir Verschluss von abd Venen, n.n.bez.	39.29.20↔	Gefäss-Shunt oder Bypass an Arterien der oberen Extremität
38.87.10↔	So chir Verschluss von tiefen abd Venen, n.n.bez.	39.29.30↔	S (prphrr) GfShnt o Byp, extraanatsch, n.n.bz.
38.87.11↔	Sonstiger chirurgischer Verschluss der V. cava inferior	39.29.31↔	Subclaviafemoraler Gefäss-Shunt oder Bypass
38.87.12↔	So chir Verschl d V. iliaca communis u V. iliaca int	39.29.32↔	Axillofemoraler Gefäss-Shunt oder Bypass
38.87.19↔	So chir Verschluss von tiefen abd Venen, sonstige	39.29.33↔	Femorofemoraler Cross-over-Bypass
38.87.99↔	Sonstiger chir Verschluss von abd Venen, sonstige	39.29.39↔	So (peripherer) GefShunt o Byp, extraanatomisch, So
38.88↔	Sonstiger chir Verschluss von Aa d unteren Extremität	39.29.40↔	Gefäss-Shunt oder -Bypass an Venen
38.89↔	Sonstiger chir Verschluss von Venen d unteren Extrem	39.29.80↔	Temporärer intraoperativer Shunt, n.n.bez.
39.0x.00↔	Shunt einer systemischen zur Pulmonalarterie, n.n.bez.	39.29.81↔	Temporärer intraoperativer Shunt, arterioarteriell
39.0x.10↔	Anast zwischen A. subcl u A. pulmon (BlalockTaussig)	39.29.82↔	Temporärer intraoperativer Shunt, arteriovenös
39.0x.11↔	Anast zw Aort u A. pulmon dextra (WaterstonCooley)	39.29.89↔	Temporärer intraoperativer Shunt, sonstige
39.0x.12↔	Anst zw Art dscndns u A. plmn snstr (PttSsmth)	39.29.99↔	Sonstiger (peripherer) Gefäss-Shunt oder -Bypass, sonstige
39.0x.13↔	Anast zwischen A. pulmon sinistra und A. pulmon dextra	39.30.00↔	Naht von Blutgefässen, n.n.bez.
39.0x.20↔	Prothesenshunt zwischen A. pulmonalis und Aorta, zentral	39.30.99↔	Naht von Blutgefässen, sonstige
39.0x.21↔	Prothesenshunt zwischen A. pulmonalis und Aorta, peripher	39.31.00↔	Naht einer Arterie, n.n.bez.
39.0x.23↔	Pulmonalarterielles Banding	39.31.10↔	Naht einer Arterie an Kopf und Hals, n.n.bez.
39.0x.24↔	Shunt e systemischen z Pulmonart, DamusKayStanselOp	39.31.11↔	Naht einer intrakraniellen Arterie
39.0x.99↔	Shunt einer systemischen zur Pulmonalarterie, sonstige	39.31.19↔	Naht einer Arterie an Kopf und Hals, sonstige
39.1↔	Intra-abdominaler venöser Shunt	39.31.20↔	Naht einer Arterie des Oberarms, n.n.bez.
39.21.00↔	Anastomose von der V. cava zur A. pulmonalis, n.n.bez.	39.31.21↔	Naht der A. axillaris
39.21.10↔	GlennOp an e funktionell/morphologisch univentr Herz	39.31.22↔	Naht der A. brachialis
39.21.99↔	Anastomose von der V. cava zur A. pulmonalis, sonstige	39.31.29↔	Naht einer Arterie des Oberarms, sonstige
39.22.00↔	Bypass zwischen Aorta, A. subclavia und A. carotis, n.n.bez.	39.31.30↔	Naht einer Arterie des Unterarms
39.22.10↔	Bypass an der A. carotis, n.n.bez.	39.31.40↔	Naht einer Arterie der Hand
39.22.11↔	Bypass zwischen A. carotis und A. carotis	39.31.50↔	Naht einer Arterie der unteren Extremität
39.22.12↔	Bypass zwischen A. carotis und A. vertebralis	39.31.60↔	Naht der Aorta, n.n.bez.
39.22.13↔	Bypass zwischen A. carotis und A. subclavia	39.31.61↔	Naht der thorakalen Aorta
39.22.14↔	Bypass zwischen A. carotis und Aorta	39.31.62↔	Naht der abdominalen Aorta
39.22.19↔	Bypass an der A. carotis, sonstige	39.31.69↔	Naht der Aorta, sonstige
39.22.20↔	Bypass an der A. subclavia, n.n.bez.	39.31.70↔	Naht von sonstigen thorakalen Arterien, n.n.bez.
39.22.21↔	Bypass zwischen A. subclavia und Aorta	39.31.71↔	Naht der A. pulmonalis
39.22.29↔	Bypass an der A. subclavia, sonstige	39.31.72↔	Naht des Truncus brachiocephalicus
39.22.99↔	Bypass zwischen Aorta, A. subclavia und A. carotis, sonstige	39.31.73↔	Naht der A. subclavia
39.23↔	Sonstiger intrathorakaler, vaskulärer Shunt oder Bypass	39.31.79↔	Naht von thorakalen Arterien, sonstige
39.24↔	Aorto-renaler Bypass	39.31.80↔	Naht von abdominalen Arterien, n.n.bez.
39.25.00↔	Aorto-iliaco-femoraler Bypass, n.n.bez.	39.31.81↔	Naht des Truncus coeliacus
39.25.10↔	Aorto-iliaco-femoraler Bypass, aortal, n.n.bez.	39.31.82↔	Naht der A. gastrica
39.25.11↔	Aorto-iliacaler Bypass	39.31.83↔	Naht der A. hepatica
39.25.12↔	Aorto-femoraler Bypass	39.31.84↔	Naht der A. lienalis
39.25.13↔	Aorto-poplitealer Bypass	39.31.85↔	Naht der A. renalis
39.25.14↔	Aorto-cruraler Bypass	39.31.86↔	Naht der A. mesenterialis
39.25.19↔	Aorto-iliaco-femoraler Bypass, aortal, sonstige	39.31.87↔	Naht der A. lumbalis
39.25.20↔	Iliaco-femoraler Bypass, n.n.bez.	39.31.88↔	Naht der A. iliaca
39.25.21↔	Ilio-iliacaler Bypass	39.31.89↔	Naht von abdominalen Arterien, sonstige
39.25.22↔	Ilio-femoraler Bypass	39.31.99↔	Naht einer Arterie, sonstige
39.25.23↔	Ilio-poplitealer Bypass	39.32.00↔	Naht einer Vene, n.n.bez.
39.25.24↔	Ilio-cruraler Bypass	39.32.10↔	Naht einer Vene an Kopf und Hals, n.n.bez.
39.25.29↔	Iliaco-femoraler Bypass, sonstige	39.32.11↔	Naht einer intrakraniellen Vene
39.25.30↔	Obturator-Bypass (extraanatomisch)	39.32.19↔	Naht einer Vene an Kopf und Hals, sonstige
39.25.99↔	Aorto-iliaco-femoraler Bypass, sonstige	39.32.30↔	Naht einer thorakalen Vene, n.n.bez.
39.26.00↔	Sonstr intra-abdominaler Gefäss-Shunt oder -Bypass, n.n.bez.	39.32.31↔	Naht der V. cava superior
39.26.10↔	Sonstiger intraabd GefShunt o Byp, Viszeralarterien	39.32.32↔	Naht der V. brachiocephalica
39.26.11↔	Sonstiger intra-abdominaler Gefäss-Shunt oder -Bypass, Aorta	39.32.39↔	Naht einer thorakalen Vene, sonstige
39.26.12↔	Sonstiger intraabd GefässShunt oder Byp, A. renalis	39.32.40↔	Naht einer abdominalen Vene, n.n.bez.
39.26.19↔	So intraabd GefShunt o Byp, So Viszeralarterien	39.32.41↔	Naht der V. cava inferior
39.26.99↔	Sonstr intra-abdominaler Gefäss-Shunt oder -Bypass, sonst	39.32.42↔	Naht der V. iliaca communis und V. iliaca interna
39.27.00↔	Arteriovenöser Shunt für Hämodialyse, n.n.bez.	39.32.49↔	Naht einer abdominalen Vene, sonstige
39.27.10↔	AV-Fistel für Hämodialyse	39.32.99↔	Naht einer Vene, sonstige
39.27.11↔	AVFistel mit allogenen oder allopl Material f Hämdi	39.41↔	Stillung einer Blutung nach vaskulärem Eingriff
39.27.99↔	Arteriovenöser Shunt für Hämodialyse, sonstige	39.42↔	Revision eines arteriovenösen Shunts zur Hämodialyse
39.28↔	Extrakraniell-intrakranieller Gefäss-Bypass	39.43↔	Entfernen eines arteriovenösen Shunts zur Hämodialyse
39.29.00↔	Sonstiger (peripherer) Gefäss-Shunt oder -Bypass, n.n.bez.	39.49.00↔	Sonstige Revision nach vaskulärem Eingriff, n.n.bez.
39.29.10↔	GefässShunt oder Byp an Aa d unteren Extrem, n.n.bez.	39.49.10↔	Revision einer Gefässanastomose
39.29.11↔	Femorofemoraler Gefäss-Shunt oder -Bypass	39.49.20↔	Revision eines vaskulären Implantates
39.29.12↔	Femoropoplitealer Gefäss-Shunt oder -Bypass	39.49.21↔	Wechsel eines vaskulären Implantates
39.29.13↔	Femorocruraler Gefäss-Shunt oder -Bypass	39.49.22↔	Entfernung eines vaskulären Implantates
39.29.14↔	Femoropedaler Gefäss-Shunt oder -Bypass	39.49.30↔	Ersatz eines kardialen Conduit



39.49.99↔	Sonstige Revision nach vaskulärem Eingriff, sonstige	39.57.19↔	Plast Reko v Gef an Kopf u Ha m synth Patch Graft, So
39.50.00↔	Angiopl o Athrkt an snst(n) NHzkrgrf(n), n.n.bz.	39.57.20↔	Plst Rk v Gf d ob Extrm m synth Ptch Grft, n.n.bz.
39.50.10↔	Angiopl o Athrkt an snst(n) NHzkrgrf(n) m Blln, n.n.bz.	39.57.21↔	Plast Reko von Aa d ob Extrem m synth Patch Graft
39.50.11↔	Angiopl o Athrkt an snst(n) NHzkrgrf(n) m Enf Blln	39.57.22↔	Plst Rk d V. sbcl,V. axll u V. brchiocphlc m synth Ptch Grft
39.50.12↔	Angiopl o Athrkt an snst(n) NHzkrgrf(n) m ctng Blln	39.57.23↔	Plst Rk v snst tief Vv d ob Extrm m synth Ptch Grft
39.50.13↔	Angiopl o Athrkt an snst(n) NHzkrgrf(n) m KryplstieBlln	39.57.29↔	Plast Reko von Gef d ob Extrem m synth Patch Graft, So
39.50.14↔	Angiopl o Athrkt an snst(n)NHzkrgrf(n)m Drg eltn Blln	39.57.30↔	Plast Reko von thor Gef m synth Patch Graft, n.n.bez.
39.50.19↔	Angiopl o Athrkt an snst(n) NHzkrgrf(n) m S Blln	39.57.31↔	Plast Reko d thorakalen Aort m synth Patch Graft
39.50.20↔	Angiopl Blade Laserangpl an sonst(n) NiHerzkrgef(en)	39.57.32↔	Plast Reko d V. pulmon m synthetischem Patch Graft
39.50.21↔	Angiopl Thrombektomie an sonstigem(n) NiHerzkrgef(en)	39.57.33↔	Plast Reko d V. cava superior m synth Patch Graft
39.50.99↔	Angiopl o Athrkt an snst(n) NiHerzkrgef(en), So	39.57.39↔	Plast Reko von thorakalen Gef m synth Patch Graft, So
39.51.00↔	Aneurysma-Clipping, n.n.bez.	39.57.40↔	Plast Reko abd Aa m synth Patch Graft, n.n.bez.
39.51.11↔	Aneurysma-Clipping intrakraniell	39.57.41↔	Plast Reko d abd Aort m synthetischem Patch Graft
39.51.99↔	Aneurysma-Clipping, sonstige	39.57.42↔	Plast Reko d Truncus coeliacus m synth Patch Graft
39.52.00↔	Sonstige Korrektur eines Aneurysmas, n.n.bez.	39.57.43↔	Plast Reko d A. gastrica m synthetischem Patch Graft
39.52.10↔	So Korr e Aneur von Blutgefässen an Kopf u Ha, n.n.bez.	39.57.44↔	Plast Reko d A. hepatica m synthetischem Patch Graft
39.52.11↔	Sonstige Korrektur e Aneur von intrakr Blutgefässen	39.57.45↔	Plast Reko d A. lienalis m synthetischem Patch Graft
39.52.19↔	So Korr e Aneur von Blutgefässen an Kopf und Ha, So	39.57.46↔	Plast Reko d A. renalis m synthetischem Patch Graft
39.52.20↔	Sonstige Korrektur eines Aneurysmas der Aorta, n.n.bez.	39.57.47↔	Plast Reko d A. mesenterica m synth Patch Graft
39.52.21↔	S offn Chr Krr Aneur d Art ascndns,d Artbnsgns u d thr Art	39.57.48↔	Plast Reko d A. iliaca m synthetischem Patch Graft
39.52.22↔	Sonstige offen Chir Korrektur eines Aneur der Aort abd	39.57.49↔	Plast Reko abd Aa m synthetischem Patch Graft, So
39.52.29↔	Sonstige Korrektur eines Aneurysmas der Aorta, sonstige	39.57.50↔	Plast Reko abd Venen m synth Patch Graft, n.n.bez.
39.52.99↔	Sonstige Korrektur eines Aneurysmas, sonstige	39.57.51↔	Plast Reko d V. cava inferior m synth Patch Graft
39.53↔	Verschluss einer arteriovenösen Fistel	39.57.52↔	Plast Reko d V. iliaca m synthetischem Patch Graft
39.54.00↔	Re-entry Operation, n.n.bez.	39.57.59↔	Plast Reko abd Venen m synthetischem Patch Graft, So
39.54.10↔	Re-entry Operation, thorakale Aorta	39.57.60↔	Plst Rk v Gf d unt Extrm m synth Ptch Grft, n.n.bz.
39.54.20↔	Re-entry Operation, Aorta abdominalis	39.57.61↔	Plast Reko von Aa d unteren Extrem m synth Patch Graft
39.54.99↔	Re-entry Operation, sonstige	39.57.62↔	Plast Reko d V. fem und V.poplitea m synth Patch Graft
39.55↔	Reimplantation eines abberrierenden Nierengefässes	39.57.63↔	Plst Rk v snst tief Vv d unt Extrm m synth Ptch Grft
39.56.00↔	Plast Rekonstruktion e Blgef m GewPatch, n.n.bez.	39.57.64↔	Plst Rk v obrfl Vv d Obsrchnkls m synth Ptch Grft
39.56.10↔	Plast Reko von Gef an Kopf u Ha m GewPatch, n.n.bez.	39.57.69↔	Plast Reko v Gef d unt Extrem m synth Patch Graft, So
39.56.11↔	Plastische Rekonstruktion von intrakr Gef m GewPatch	39.57.99↔	Plast Reko m synthetischem Patch Graft, sonstige
39.56.12↔	Plastische Rekonstruktion der V. jugularis mit Gewebe-Patch	39.58↔	Plast Rekonstruktion e Blgef m Patch Graft n.n.bez.
39.56.19↔	Plast Reko von Gef an Kopf und Ha m GewPatch, So	39.59.00↔	Sonstige plastische Rekonstruktion eines Gefässes, n.n.bez.
39.56.20↔	Plast Reko von Gef d ob Extrem m GewPatch, n.n.bez.	39.59.10↔	Transposition von Arterien, n.n.bez.
39.56.21↔	Plast Rekonstruktion von Aa d ob Extrem m GewPatch	39.59.11↔	Transposition der extrakraniellen A. vertebralis
39.56.22↔	Plst Rk d V. sbcl, V. axll u V. brchiocphlc m GwPtch	39.59.12↔	Transposition von sonstigen extrk Aa an Kopf und Hals
39.56.23↔	Plast Reko v sonst tief Venen d ob Extrem m GewPatch	39.59.13↔	Transposition von Arterien der oberen Extremität
39.56.29↔	Plast Reko von Gef d ob Extrem m GewPatch, sonstige	39.59.14↔	Transposition von thorakalen Arterien
39.56.30↔	Plast Reko von thorakalen Gef m GewPatch, n.n.bez.	39.59.15↔	Transposition der A. gastrica, A. hepatica und A. lienalis
39.56.31↔	Plastische Rekonstruktion der thorak Aorta mit Gewebe-Patch	39.59.16↔	Transposition der A. renalis
39.56.32↔	Plastische Rekonstruktion der V. pulmonalis mit Gewebe-Patch	39.59.17↔	Transposition der A. mesenterica
39.56.33↔	Plastische Rekonstruktion der V. cava sup mit Gewebe-Patch	39.59.18↔	Transposition sonstiger viszeraler Arterien
39.56.39↔	Plast Reko von thorakalen Gef m GewPatch, sonstige	39.59.19↔	Transposition der A. iliaca
39.56.40↔	Plastische Rekonstruktion abd Aa m GewPatch, n.n.bez.	39.59.20↔	Transposition von sonstigen abdominalen Arterien
39.56.41↔	Plastische Rekonstruktion der abdom Aorta mit Gewebe-Patch	39.59.21↔	Transposition von Arterien der unteren Extremität
39.56.42↔	Plast Rekonstruktion des Truncus coeliacus mit Gewebe-Patch	39.59.29↔	Transposition von Arterien, sonstige
39.56.43↔	Plastische Rekonstruktion der A. gastrica mit Gewebe-Patch	39.59.30↔	Sonstige Plast Reko von Gef an Kopf und Ha, n.n.bez.
39.56.44↔	Plastische Rekonstruktion der A. hepatica mit Gewebe-Patch	39.59.31↔	Sonstige plastische Rekonstruktion e intrakr Gefässes
39.56.45↔	Plastische Rekonstruktion der A. lienalis mit Gewebe-Patch	39.59.32↔	Sonstige Plast Rekonstruktion d extrk A. vertebralis
39.56.46↔	Plastische Rekonstruktion der A. renalis mit Gewebe-Patch	39.59.33↔	So Plast Reko von extrk Aa an Kopf und Ha, So
39.56.47↔	Plast Rekonstruktion der A. mesenterica mit Gewebe-Patch	39.59.34↔	Sonstige plastische Rekonstruktion der V. jugularis
39.56.48↔	Plastische Rekonstruktion der A. iliaca mit Gewebe-Patch	39.59.39↔	Sonstige Plast Reko von Gef an Kopf und Ha, sonstige
39.56.49↔	Plastische Rekonstruktion abd Aa m GewPatch, sonstige	39.59.40↔	Sonstige Plast Reko von Gef d ob Extrem, n.n.bez.
39.56.50↔	Plast Rekonstruktion abd Venen m GewPatch, n.n.bez.	39.59.41↔	Sonstige plastische Rekonstruktion von Aa d ob Extrem
39.56.51↔	Plast Rekonstruktion der V. cava inferior mit Gewebe-Patch	39.59.42↔	S Plst Rk d V. sbcl, V. axll u V. brchiocphlc
39.56.52↔	Plastische Rekonstruktion der V. iliaca mit Gewebe-Patch	39.59.48↔	So Plast Reko von sonstigen tiefen Venen d ob Extrem
39.56.59↔	Plast Rekonstruktion abd Venen m GewPatch, sonstige	39.59.49↔	Sonstige Plast Reko von Gef d ob Extrem, sonstige
39.56.60↔	Plast Reko von Gef d unt Extrem m GewPatch, n.n.bez.	39.59.50↔	Sonstige Plast Reko von thorakalen Gef, n.n.bez.
39.56.61↔	Plast Reko von Aa d unteren Extrem m GewPatch	39.59.51↔	Sonstige plastische Rekonstruktion der thorakalen Aorta
39.56.62↔	Plast Reko d V. fem und V.poplitea m GewPatch	39.59.52↔	Sonstige plastische Rekonstruktion der A. pulmonalis
39.56.63↔	Plast Reko v sonst tief Venen d unt Extrem m GewPatch	39.59.53↔	Sonstige Plast Reko von thorakalen Aa, sonstige
39.56.64↔	Plast Reko v oberfl Venen d Oberschenkels m GewPatch	39.59.54↔	Sonstige plastische Rekonstruktion der V. pulmonalis
39.56.69↔	Plast Reko von Gef d unteren Extrem m GewPatch, So	39.59.55↔	Sonstige plastische Rekonstruktion der V. cava superior
39.56.99↔	Plast Rekonstruktion e Blgef m GewPatch, sonstige	39.59.59↔	Sonstige Plast Reko von thorakalen Gef, sonstige
39.57.00↔	Plast Reko m synthetischem Patch Graft, n.n.bez.	39.59.60↔	Sonstige Plast Rekonstruktion von abd Aa, n.n.bez.
39.57.10↔	Plst Rk v Gf an Kpf u H m synth Ptch Grft, n.n.bz.	39.59.61↔	Sonstige plastische Rekonstruktion der abdominalen Aorta
39.57.11↔	Plast Reko von intrakr Gef m synthetischem Patch Graft	39.59.62↔	Sonstige plastische Rekonstruktion des Truncus coeliacus
39.57.12↔	Plast Reko v extrk Aa an Kopf u Ha m synth Patch Graft	39.59.63↔	Sonstige plastische Rekonstruktion der A. gastrica
39.57.13↔	Plast Reko d V. jugularis m synthetischem Patch Graft	39.59.64↔	Sonstige plastische Rekonstruktion A. hepatica

39.59.65↔	Sonstige plastische Rekonstruktion der A. lialis	39.75.10↔	Perktr Gefint,S Gf,Kthtrsystem z Rknlstion v Ttivrchlüssn
39.59.66↔	Sonstige plastische Rekonstruktion der A. renalis	39.75.11↔	Prktrnsim Gfntrvntion, S Gf, Rttionsthrmkt
39.59.67↔	Sonstige plastische Rekonstruktion der A. mesenterica	39.75.12↔	Perktransluminale Gefintervention, So Gef, Laserangpl
39.59.68↔	Sonstige plastische Rekonstruktion der A. iliaca	39.75.13↔	Perktr Gefint,S Gf,AntEmbleSyst(prph o vscol Gf)
39.59.69↔	Sonstige Plast Rekonstruktion von abd Aa, sonstige	39.75.14↔	Perktransluminale Gefintervention, So Gef, Atherekt
39.59.70↔	Sonstige Plast Rekonstruktion von abd Venen, n.n.bez.	39.75.15↔	Perktranslum Gefintervention, So Gef, sel Thrombol
39.59.71↔	Sonstige plastische Rekonstruktion der V. cava inferior	39.76.00↔	Prkt trnsm endvsk Intrvntion an präzbr (xtkr Gf ,nnbz)
39.59.72↔	Sonstige plastische Rekonstruktion der V. iliaca	39.76.10↔	Prkt Bllngiopsie an präzbr(n) (xtkr(n)) Gf(n)
39.59.79↔	Sonstige Plast Rekonstruktion von abd Venen, sonstige	39.76.20↔	Prkt Bldangiopsie an präzbr(n) (xtkr(n)) Gf(n)
39.59.80↔	Sonstige Plast Reko von Gef d unteren Extrem, n.n.bez.	39.76.30↔	Prkt Lsrngiopsie an präzbr(n) (xtkr(n)) Gf(n)
39.59.81↔	Sonstige Plast Rekonstruktion von Aa d unteren Extrem	39.76.40↔	Perkut Atherekt an präzerebr(en) (extkr(en)) Gef(en)
39.59.82↔	Sonstige plastische Rekonstruktion der V. femoralis	39.76.50↔	Perkut sel Thrombol an extkr Gef d Kopfes und Halses
39.59.83↔	Sonstige plastische Rekonstruktion der V. poplitea	39.76.60↔	Prkt Thrmbkt an präzbr(n) (xtkr(n)) Gf(n), n.n.bez.
39.59.88↔	So Plast Reko von sonst tiefen Venen d unteren Extrem	39.76.61↔	Prkt Rttionsthrmkt an präzbr(n) (xtkr(n)) Gf(n)
39.59.89↔	Sonstige Plast Reko von Gef d unteren Extrem, sonstige	39.76.62↔	Perkutane stentgestützte Thrombektomie an extkr Gef
39.59.90↔	Sonstige Plast Reko e Gefässes, Venenklappenplastik	39.76.69↔	Prkt Thrmbkt an präzbr(n) (xtkr(n)) Gf(n), S.
39.59.99↔	Sonstige plastische Rekonstruktion eines Gefässes, sonstige	39.76.70↔	Prkt endvsk Frmdkörperntfng aus extkr Gef d Kpfs u Hlss
39.61.00↔	Extrakorporelle Zirkulation (ECC), n.n.bez.	39.76.99↔	Prkt trnsm endvsk Intrvntion an präzbr (xtkr Gf ,S)
39.61.10↔	Extrkrp Zklt (ECC) unt Nrmthmie (mhr als 35° C)	39.77.00↔	Prkt trnsm u endvsk Intrvntion an intrkr(n)Gf(n),nnbz
39.61.11↔	Extrkrp Zklt (ECC) unt mldr Hypthrm (32 35° C)	39.77.10↔	Perkutane Ballonangioplastie an intrakr(n) Gef(en)
39.61.12↔	Extrkrp Zklt (ECC) unt mdrtr Hypthrm (26 bs unt 32° C)	39.77.20↔	Perkutane Bladeangioplastie an intrakr(n) Gef(en)
39.61.13↔	Extrkrp Zklt (ECC) unt tiefr Hypthrm (20 bs unt 26° C)	39.77.30↔	Perkutane Laserangioplastie an intrakr(n) Gef(en)
39.61.14↔	Extrkrp Zklt (ECC) unt prfndr Hypthrm (nt 20° C)	39.77.40↔	Perkutane Atherektomie an intrakraniellem(n) Gefäss(en)
39.61.99↔	Extrakorporelle Zirkulation (ECC), sonstige	39.77.50↔	Perkutane selektive Thrombolyse von intrakr(n) Gef(en)
39.65.00‡↔	Extrakorp Membrox [ECMO] und PräECMOTher, n.n.bez.	39.77.60↔	Perkut Thrombektomie an intrakr(n) Gef(en), n.n.bez.
39.65.01‡↔	Interventional lung assist (ILA)	39.77.61↔	Perkutane Rotationsthrmbektomie an intrakr(n) Gef(en)
39.65.10‡↔	Extrakorp Membrox (ECMO): Dauer d Beh n.n.bez.	39.77.62↔	Perkut stentgestützte Thrombekt an intrakr(n) Gef(en)
39.65.11‡↔	Extrakorp Membrox (ECMO): Dauer d Beh bis unt 48 Std	39.77.69↔	Perkutane Thrombektomie an intrakr(n) Gef(en),sonstige
39.65.12‡↔	Extrkrp Mmbrxy (ECMO): Dauer d Bh 48 bs unt 96 Std	39.77.70↔	Prkt endvsk Frmdkörperntfng aus intrkr(n) Gf(n)
39.65.13‡↔	Extrakorp Membrox (ECMO): Dauer d Beh: mehr Stunden	39.77.99↔	Prkt trnsm endvsk Intrvntion an intrkr(n) Gf(n), S
39.65.20‡↔	Prä-ECMO-Therapie	39.79.11↔	Endovaskuläre Implantation eines Grafts an Viszeralgefässen
39.65.40‡↔	Extrakorporale Lungenunterstützung, pumpenlos (PECLA)	39.79.12↔	Endovaskuläre Implantation e Grafts an Gefässen des Beckens
39.65.50‡↔	Anw e min HerzLungenMaschine: Dauer d Beh n.n.bez.	39.79.13↔	Endovaskuläre Implantation e Grafts an abdominalen Gefässen
39.65.51‡↔	Anw e mn HzLngnMschn: Dauer d Bh bs unt 48 Std	39.79.19↔	Endovask Implant e Grafts an sonstigen Gef, sonstige
39.65.52‡↔	Anw e mn HzLngnMschn: Dauer d Bh 48 bs unt 96 Std	39.79.20↔	CoilEmb oder Verschluss von sonstigen Gef, n.n.bez.
39.65.59‡↔	Anw e min HerzLungenMaschine: Dauer d Beh: mehr Std	39.79.21↔	CoilEmb oder Verschluss von Gefässen d oberen Extrem
39.65.99‡↔	Extrakorp Membrox [ECMO] und PräECMOTherapie, So	39.79.22↔	Coil-Embolisation oder -Verschluss der Aorta
39.66↔	Perkutaner kardiopulmonaler Bypass	39.79.23↔	Coil-Embolisation o -Verschluss des Ductus arteriosus apertus
39.71.00↔	Endovask Implantation e Grafts in Aort abd, n.n.bez.	39.79.24↔	Coil-Embolisation oder -Verschluss von thorakalen Gefässen
39.71.10↔	Endvsk Implnt e Grfts i Art abd,aortoil,oh Fnstr o Seitn	39.79.25↔	Coil-Embolisation oder -Verschluss von viszeralen Gefässen
39.71.11↔	Endvsk Implnt e Grfts i Art abd,aortoil,m Fnstr o Seitn	39.79.26↔	Coil-Embolisation oder -Verschluss von abdominalen Gefässen
39.71.12↔	Endvsk Imp Grfts i Art abd,Bfprt,aortb,oh Fnstr o Seitn	39.79.27↔	CoilEmb oder Verschluss von Gefässen d unteren Extrem
39.71.13↔	Endvsk Imp Grfts i Art abd,Bfprt,aortb,m Fnstr o Seitn	39.79.28↔	Coil-Embolisation oder -Verschluss von spinalen Gefässen
39.71.99↔	Endovask Implantation e Grafts in Aort abd, sonstige	39.79.29↔	CoilEmb oder Verschluss von sonstigen Gef, sonstige
39.72.00↔	Endovask Plast Reko o Okkl v Gef a Kopf u Ha, n.n.bez.	39.79.30↔	Sel Emb m emb Flüssigk von sonstigen Gef, n.n.bez.
39.72.10↔	Selektive Embolisation von intrakraniellen Gefässen, n.n.bez.	39.79.31↔	Selektive Emb mit emb Flüssigk von Gef d oberen Extrem
39.72.11↔	Selektive Emb von intrakr Gef m Partikeln oder Metasp	39.79.32↔	Selektive Emb mit embolisierenden Flüssigkeiten d Aort
39.72.12↔	Sl Emb v intrkr Gf m emb Flüssigk, ablösb Bllns o Schrmn	39.79.33↔	Selektive Emb mit emb Flüssigk d Duct arteriosus apertus
39.72.13↔	Sel Emb von intrakr Gef d Stents als FlowDiverter	39.79.34↔	Selektive Emb mit emb Flüssigk von thorakalen Gefässen
39.72.14↔	Selektive Emb von intrakr Gef mit adhäsivem Embolisat	39.79.35↔	Selektive Emb mit emb Flüssigk von viszeralen Gefässen
39.72.19↔	Selektive Embolisation von intrakraniellen Gefässen, sonstige	39.79.36↔	Selektive Emb mit emb Flüssigkeiten von abd Gefässen
39.72.20↔	Sel Emb von extkr Gef d Kopfes und d Halses, n.n.bez.	39.79.37↔	Selektive Emb m emb Flüssigk von Gef d unteren Extrem
39.72.21↔	Sel Emb v extkr Gef d Kopfes u d Halses m Part o Metasp	39.79.38↔	Selektive Emb mit emb Flüssigk von spinalen Gefässen
39.72.22↔	Sl Emb v extkr Gf d Kpfs u d Hlss m emb Flüs, abl Bllns o Sch	39.79.39↔	Sel Emb m emb Flüssigk von sonstigen Gef, sonstige
39.72.24↔	Sl Emb v extkr Gf d Kpfs u d Hlss m adhäsivm Embolst	39.79.40↔	Sel Emb m ablösb Ballons von sonstigen Gef, n.n.bez.
39.72.29↔	Sel Emb von extkr Gef d Kopfes und d Halses, sonstige	39.79.41↔	Selektive Emb m ablösb Ballons von Gef d oberen Extrem
39.72.30↔	Perkutantransluminale Emb e Gefmi d Mikrok, n.n.bez.	39.79.42↔	Selektive Embolisation mit ablösbaren Ballons der Aorta
39.72.31↔	Perktranslum Emb e Gefmi d Mikrok Verw v ein Mikrkath	39.79.43↔	Selektive Emb m ablösb Ballons d Duct arteriosus apertus
39.72.32↔	Perktranslum Emb e Gefmi d Mikrok Verw v 2 Mikrkath	39.79.44↔	Selektive Emb mit ablösb Ballons von thorakalen Gef
39.72.33↔	Perktranslum Emb e Gefmi d Mikrok Verw v 3 Mikrkath	39.79.45↔	Selektive Emb mit ablösb Ballons von viszeralen Gef
39.72.34↔	Perktranslum Emb e Gefmi d Mikrok Verw v 4 Mikrkath	39.79.46↔	Selektive Emb mit ablösb Ballons von abd Gefässen
39.72.35↔	Perktranslum Emb e Gefmi d Mikrok Verw v fünf Mikrkath	39.79.47↔	Selektive Emb mit ablösb Ballons von spinalen Gefässen
39.72.39↔	Perktranslum Emb e Gefmi d Mikrok Verw v merh Mikrkath	39.79.48↔	Sel Emb m ablösb Ballons von Gef d unteren Extrem
39.72.99↔	Endovask Plast Reko o Okkl von Gef a Kopf und Ha, So	39.79.49↔	Sel Emb m ablösb Ballons von sonstigen Gef, sonstige
39.73.00↔	Endovask Implant e Graft an d thor Aort, n.n.bez.	39.79.50↔	Selektive Emb mit Schirmen von sonstigen Gef, n.n.bez.
39.73.10↔	Endvsk Implnt e Grfts i d Art thrcc, oh Fnstr o Seitn	39.79.51↔	Selektive Emb mit Schirmen von Gefässen d oberen Extrem
39.73.11↔	Endvsk Implnt e Grfts i d Art thrcc, m Fnstr o Seitn	39.79.52↔	Selektive Embolisation mit Schirmen der Aorta
39.73.20↔	Endovask Implant e Grafts i d Aort thoracoabdominalis	39.79.53↔	Selektive Emb mit Schirmen d Duct arteriosus apertus
39.73.99↔	Endovask Implant e Graft an d thorakalen Aort, So	39.79.54↔	Selektive Embolisation mit Schirmen von thorakalen Gefässen
39.75.01↔	Perktr Gefint,Frmdknif m Brghkthr,Körbchnkthr,etc.	39.79.55↔	Selektive Embolisation mit Schirmen von viszeralen Gefässen

39.79.56↔	Selektive Embolisation mit Schirmen von abdominalen Gefässen	39.95.43†↔	Hämd:(CVVHD),Antikoag m snst Sbst:>72bs144Std
39.79.57↔	Selektive Emb mit Schirmen von Gef d unteren Extrem	39.95.44†↔	Hämd:(CVVHD),Antikoag m snst Sbst:>144bs264Std
39.79.58↔	Selektive Embolisation mit Schirmen von spinalen Gefässen	39.95.45†↔	Hämd:(CVVHD),Antikoag m snst Sbst:>264bs432Std
39.79.59↔	Selektive Emb mit Schirmen von sonstigen Gef, sonstige	39.95.49†↔	Hämd:Knt,vnv,pmpgtr(CVVHD),Antikoag m snst Sbst:Mhr Std
39.79.60↔	Selektive Emb m Partikeln von sonstigen Gef, n.n.bez.	39.95.50†↔	Hämofiltration, n.n.bez.
39.79.61↔	Selektive Emb mit Partikeln von Gef d oberen Extrem	39.95.59†↔	Hämofiltration, sonstige
39.79.62↔	Selektive Embolisation mit Partikeln der Aorta	39.95.60†↔	Hämofiltration: Intermittierend, n.n.bez.
39.79.63↔	Selektive Emb mit Partikeln d Duct arteriosus apertus	39.95.61†↔	Hämfil: Intern, Antikoag mit Hep oder ohne Antikoag
39.79.64↔	Selektive Embolisation mit Partikeln von thorakalen Gefässen	39.95.62†↔	Hämfil: Intern, Antikoag mit sonstigen Substanzen
39.79.65↔	Selektive Embolisation mit Partikeln von viszeralen Gefässen	39.95.63†↔	Hämfil: Verl intern, Antikoag m Hep o oh Antikoag
39.79.66↔	Selektive Embolisation mit Partikeln von abdominalen Gefässen	39.95.64†↔	Hämfil: Verlängert intern, Antikoag m sonst Substanzen
39.79.67↔	Selektive Emb mit Partikeln von Gef d unteren Extrem	39.95.70†↔	Hämfil:(CVVH),Antikoag m Hp o oh Antkoag,nnbz
39.79.68↔	Selektive Embolisation mit Partikeln von spinalen Gefässen	39.95.71†↔	Hämfil:(CVVH),Antkoag m Hp o oh Antkoag:Bs24Std
39.79.69↔	Selektive Emb m Partikeln von sonstigen Gef, sonstige	39.95.72†↔	Hämfil:(CVVH),Antkoag m Hp o oh Antkoag:>24bs72Std
39.79.70↔	Kthtrch Vrschl v A mtt Lsr, snst Gef, n.n.bz.	39.95.73†↔	Hämfil:(CVVH),Antkoag m Hp o oh Antkoag:>72bs144Std
39.79.71↔	Kathetertech Verschluss mitt Laser, an Aa d ob Extrem	39.95.74†↔	Hämfil:(CVVH),Antkoag m Hp o oh Antkoag:>144bs264Std
39.79.72↔	Kathetertechnischer Verschluss mittels Laser, an der Aorta	39.95.75†↔	Hämfil:(CVVH),Antkoag m Hp o oh Antkoag:>264bs432Std
39.79.74↔	Kathetertech Verschluss mitt Laser, an thorakalen Gef	39.95.79†↔	Hämfil:(CVVH),Antkoag m Hp o oh Antkoag:Mhr Std
39.79.75↔	Kathetertech Verschl mitt Laser, an Gef d unt Extrem	39.95.80†↔	Hämfil:Knt,vnv,pmpgtr(CVVH),Antkoag m snst Sbst,nnbz
39.79.76↔	Kathetertech Verschluss mitt Laser, an viszeralen Gef	39.95.81†↔	Hämfil:Knt,vnv,pmpgtr(CVVH),Antkoag m snst Sbst:Bs24Std
39.79.77↔	Kathetertech Verschluss mittels Laser, an abd Gef	39.95.82†↔	Hämfil:(CVVH),Antkoag m snst Sbst:>24bs72Std
39.79.79↔	Kathetertech Verschluss v Aa mitt Laser, sonst Gef, So	39.95.83†↔	Hämfil:(CVVH),Antkoag m snst Sbst:>72bs144Std
39.79.80↔	Kthtrch Vrschl v A mtt Radiofq snst Gef, n.n.bz.	39.95.84†↔	Hämfil:(CVVH),Antkoag m snst Sbst:>144bs264Std
39.79.81↔	Kathetertech Verschluss mitt Radiofqn an Aa d ob Extrem	39.95.85†↔	Hämfil:(CVVH),Antkoag m snst Sbst:>264bs432Std
39.79.82↔	Kathetertech Verschluss mitt Radiofrequenz an d Aort	39.95.89†↔	Hämfil:Knt,vnv,pmpgtr(CVVH),Antkoag m snst Sbst:Mhr Std
39.79.84↔	Kathetertech Verschluss mitt Radiofqn an thorakalen Gef	39.95.a0†↔	Hämfil: Kontinuierlich, artven (CAVH), n.n.bez.
39.79.85↔	Kathetertech Verschl mitt Radiofqn an Gef d unt Extrem	39.95.a1†↔	Hämfil: Kontinuierlich, artven (CAVH): Bis 24 Stunden
39.79.86↔	Kathetertech Verschluss mitt Radiofqn an viszeralen Gef	39.95.a2†↔	Hämfil: Kont, artven (CAVH): Mehr als 24 bis 72 Std
39.79.87↔	Kathetertech Verschluss mitt Radiofrequenz an abd Gef	39.95.a3†↔	Hämfil: Kont, artven (CAVH): Mehr als 72 bis 144 Std
39.79.89↔	Kathetertech Verschluss mitt Radiofqn an sonst Gef, So	39.95.a4†↔	Hämfil: Kont, artven (CAVH): Mehr als 144 bis 264 Std
39.8x.00↔	Op a Glom carot, Sin caroticus u and Paraggl, n.n.bez.	39.95.a5†↔	Hämfil: Kont, artven (CAVH): Mehr als 264 bis 432 Std
39.8x.10↔	Exploration des Glomus caroticum und anderer Paraganglien	39.95.a9†↔	Hämfil: Kontinuierlich, artven (CAVH): Mehr Stunden
39.8x.11↔	Exzision des Glomus caroticum und anderer Paraganglien	39.95.b0†↔	Hämofiltration: Intermittierend, n.n.bez.
39.8x.20↔	Implnt o Erstz e Implsgnrtrs z Aktvierng d Brflfx	39.95.b1†↔	Hämfil: Intern, Antikoag mit Hep oder ohne Antikoag
39.8x.21↔	Rv (h Wchs) e Implsgnrtrs z Aktvierng d Brflfx	39.95.b2†↔	Hämfil: Intern, Antikoag mit sonstigen Substanzen
39.8x.22↔	Entf e Impulsgenerators zur Aktivierung d Baroreflexes	39.95.b3†↔	Hämfil: Verl intern, Antikoag m Hep o oh Antikoag
39.8x.30↔	Implnt o Erstz e (v) Elktrod(n) z Aktvierng d Brflfx	39.95.b9†↔	Hämfil: Verlängert intern, Antikoag m sonst Subst
39.8x.31↔	Rv (h Wchs) e (v) Elktrod(n) z Aktvierng d Brflfx	39.95.c0†↔	Hämfil:(CVVHDF),Antkoag m Hp o oh Antkoag,nnbz
39.8x.32↔	Entf e (v) Elektrod(n) zur Aktivierung d Baroreflexes	39.95.c1†↔	Hämfil:(CVVHDF),Antkoag m Hp o oh Antkoag:Bs24Std
39.8x.99↔	Op a Glom carot, Sin caroticus und and Paraggl, So	39.95.c2†↔	Hämfil:(CVVHDF),Antkoag m Hp o oh Antkoag:>24bs72Std
39.90.00↔	Enstz v prph Gfstnt(s) oh Mdfreistzng, n.n.bz.	39.95.c3†↔	Hämfil:(CVVHDF),Antkoag m Hp o oh Antkoag:>72bs144Std
39.90.10↔	Einsetz von Gefässst i nichtKard Gef, bare Stents	39.95.c4†↔	Hämfil:(CVVHDF),Antkoag m Hp o oh Antkoag:>144bs264Std
39.90.11↔	Enstz v Gfässst i NKrd Gef, biorsrbierbr Stnt	39.95.c5†↔	Hämfil:(CVVHDF),Antkoag m Hp o oh Antkoag:>264bs432Std
39.90.12↔	Enstz v Gfässst i NKrd Gef, Grsslmg Stnt n.n.bz.	39.95.c9†↔	Hämfil:(CVVHDF),Antkoag m Hp o oh Antkoag:Mhr Std
39.90.13↔	Enstz v Gfässst i NKrd Gef, Grsslmg Stnt ungcvr	39.95.d0†↔	Hämfil:Knt,vnv,pmpgtr(CVVHDF),Antkoag m snst Sbst,nnbz
39.90.14↔	Enstz v Gfässst i NKrd Gef, Grsslmg Stnt gcvr	39.95.d1†↔	Hämfil:(CVVHDF),Antkoag m snst Sbst:Bs24Std
39.90.15↔	Eins v Gfässst i NKrd Gef,cvrd Stnt(Stntgr) i Nianeurysmtschn Gef	39.95.d2†↔	Hämfil:(CVVHDF),Antkoag m snst Sbst:>24bs72Std
39.90.16↔	Eins v Gfässst i nchtkrdial Gef,gcvr StntGrfts m bioaktvr Obrfl	39.95.d3†↔	Hämfil:(CVVHDF),Antkoag m snst Sbst:>72bs144Std
39.90.19↔	Einsetz von Gefässst i nichtKard Gef, sonstige Stents	39.95.d4†↔	Hämfil:(CVVHDF),Antkoag m snst Sbst:>144bs264Std
39.90.30↔	Enstz v übrlng Stnt (>10 cm) i NKrd Gef, n.n.bz.	39.95.d5†↔	Hämfil:(CVVHDF),Antkoag m snst Sbst:>264bs432Std
39.90.31↔	Einsetz v überlange bare Stent (>10 cm) i NiKard Gef	39.95.d9†↔	Hämfil:(CVVHDF),Antkoag m snst Sbst:>432Std
39.90.32↔	Enstz v übrlng cvrd Stnt (>10 cm) i NKrd Gef	39.95.e0†↔	Hämfil: Kontinuierlich, artven (CAVHDF), n.n.bez.
39.90.39↔	Einsetz von überlange Stent (>10 cm) i NiKard Gef, So	39.95.e1†↔	Hämfil: Kont, artven (CAVHDF): Bis 24 Stunden
39.95.10†↔	Hämodialyse: n.n.bez.	39.95.e2†↔	Hämfil: Knt, artvn (CAVHDF): Mhr als 24 bs 72 Std
39.95.19†↔	Hämodialyse: sonstige	39.95.e3†↔	Hämfil: Knt, artvn (CAVHDF): Mhr als 72 bs 144 Std
39.95.20†↔	Hämodialyse: Intermittierend, n.n.bez.	39.95.e4†↔	Hämfil: Knt, artvn (CAVHDF): Mhr als 144 bs 264 Std
39.95.21†↔	Hämd: Intern, Antikoag mit Hep oder ohne Antikoag	39.95.e5†↔	Hämfil: Knt, artvn (CAVHDF): Mhr als 264 bs 432 Std
39.95.22†↔	Hämd: Intern, Antikoag mit sonstigen Substanzen	39.95.e9†↔	Hämfil: Kont, artven (CAVHDF): Mehr Stunden
39.95.23†↔	Hämd: Verlängert intern, Antikoag m Hep o oh Antikoag	39.95.f0†↔	Nierenersvrf zur Ther d Txvrsng (Nier), n.n.bez.
39.95.24†↔	Hämd: Verlängert intern, Antikoag m sonst Substanzen	39.95.f1†↔	Niemrsvrf z Thr d Txvrsng (Nier): Intrm: 1 bs 3 Bhdl
39.95.30†↔	Hämd:(CVVHD),Antkoag m Hp o oh Antkoag,nnbz	39.95.f2†↔	Niemrsvrf z Thr d Txvrsng (Nier): Intrm: 4 bs 5 Bhdl
39.95.31†↔	Hämd:(CVVHD),Antkoag m Hp o oh Antkoag:Bs24Std	39.95.f3†↔	Niemrsvrf z Thr d Txvrsng (Nier): Intrm: 6 bs 10 Bhdl
39.95.32†↔	Hämd:(CVVHD),Antkoag m Hp o oh Antkoag:>24bs72Std	39.95.f9†↔	Niemrsvrf z Thr d Txvrsng (Nier): Intrm: mhr Bhdl
39.95.33†↔	Hämd:(CVVHD),Antkoag m Hp o oh Antkoag:>72bs144Std	39.95.g0†↔	Niemrsvrf z Thr d Txvrsng (Nier): Knt, n.n.bz.
39.95.34†↔	Hämd:(CVVHD),Antkoag m Hp o oh Antkoag:>144bs264Std	39.95.g1†↔	Niemrsvrf z Thr d Txvrsng (Nier): Knt: Bs 24 Std
39.95.35†↔	Hämd:(CVVHD),Antkoag m Hp o oh Antkoag:>264bs432Std	39.95.g2†↔	Niemrsvrf z Thr d Txvrsng(Nier):Knt:Mhr als24bs72Std
39.95.39†↔	Hämd:(CVVHD),Antkoag m Hp o oh Antkoag:Mhr Std	39.95.g3†↔	Niemrsvrf z Thr d Txvrsng(Nier):Knt:Mhr als72bs144Std
39.95.40†↔	Hämd:Knt,vnv,pmpgtr(CVVHD),Antkoag m snst Sbst,nnbz	39.95.g4†↔	Niemrsvrf z Thr d Txvrsng(Nier):Knt:Mhr als144bs264Std
39.95.41†↔	Hämd:Knt,vnv,pmpgtr(CVVHD),Antkoag m snst Sbst:Bs24Std	39.95.g5†↔	Niemrsvrf z Thr d Txvrsng(Nier):Knt:Mhr als264bs432Std
39.95.42†↔	Hämd:(CVVHD),Antkoag m snst Sbst:>24bs72Std	39.95.g9†↔	Niemrsvrf z Thr d Txvrsng (Nier): Knt: Mhr Std

39.97.10†↔	Isolierte Extremitätenperfusion	40.41.13↔	Sel (funkt) Neck dissec, posterolateral (Reg IIIV)
39.99.00↔	Sonstige Operationen an Blutgefäßen, n.n.bez.	40.41.14↔	Selektive (funktionelle) Neck dissection, central (Region VI)
39.99.10↔	Aortopexie	40.41.20↔	Radikale Neck dissection (inkl. modifiziert)
39.99.20↔	Operationen bei kongenitalen Gefäßanomalien, n.n.bez.	40.41.21↔	Extended Neck dissection
39.99.21↔	Op b kngntlr Anmie d Artnstms(Stns)o b untrbr Artbnbn	40.41.99↔	Radikale unilaterale Neck dissection, sonstige
39.99.22↔	Op b kong Anom d A. o V. pulmonalis o b A. lusoria	40.42↔	Radikale bilaterale Neck dissection
39.99.23↔	Operationen bei kongenitalen Anomalien der V. cava	40.50↔	Radikale Exzision von Lymphknoten, n.n.bez.
39.99.24↔	Op b kong Kollateralgefäßen und Unifokalisierung	40.51.00↔	Radikale Exzision von axillären Lymphknoten, n.n.bez.
39.99.30↔	Kathinterv Verschluss d Duct arterios Botalli, n.n.bez	40.51.10↔	Radikale Exz von axillären Lk als selbständiger Eingr
39.99.31↔	Kathinterv Verschluss d Duct arterios Botalli, m Coil	40.51.11↔	Radikale Exz von axillären Lk i Rahmen e and Eingr
39.99.32↔	Kthntrv Vrschl d Dct artrios Btll, m AmpltzDctOccldr	40.51.99↔	Radikale Exzision von axillären Lymphknoten, sonstige
39.99.38↔	Kathinterv Verschluss d Duct arterios Botalli, So	40.52.00↔	Radikale Exzision von periaortalen Lymphknoten, n.n.bez.
39.99.39↔	Operationen bei sonstigen kongenitalen Gefäßanomalien	40.52.10↔	Rd Exz v rtrprtn(praort,prk)u plvnn Lk als slbst Engr
39.99.99↔	Sonstige Operationen an Blutgefäßen, sonstige	40.52.11↔	Rd Exz v rtrprtn(praort,prk)u plvnn Lk i Rhmn e and Engr
40.0↔	Inzision an lymphatischen Strukturen	40.52.99↔	Radikale Exzision von periaortalen Lymphknoten, sonstige
40.11.10↔	Off(Inzs)Biops mdiast,praaortln,iliakln o plvnn Lymphkn	40.53.00↔	Radikale Exzision von iliakalen Lymphknoten, n.n.bez.
40.11.11↔	Off(Inzs)Biops zrv,sprklvklärn,axllärn o inguinln Lymphkn	40.53.10↔	Radikale Exz von iliakalen Lk als selbständiger Eingr
40.21.00↔	Exzision eines tiefen zervikalen Lymphknotens, n.n.bez.	40.53.11↔	Radikale Exz von iliakalen Lk i Rahmen e and Eingr
40.21.10↔	Exz einzelner Lk u Lgf,zrv,m Rdionkldmark o Farbstmrk(Sent-Lyekt)	40.53.99↔	Radikale Exzision von iliakalen Lymphknoten, sonstige
40.21.11↔	Exz einzl Lk u Lgf,zrv,m Rdionkldmark o Farbstmrk(Sent-Lyekt)	40.54.00↔	Radikale Exzision der Leistengegend, n.n.bez.
40.21.99↔	Exzision eines tiefen zervikalen Lymphknotens, sonstige	40.54.10↔	Radikale Exzision der Leistengegend als selbständiger Eingriff
40.22.00↔	Exzision eines mamma-internalen Lymphknotens, n.n.bez.	40.54.11↔	Radikale Exz d Leistengegend im Rahmen e and Eingr
40.22.10↔	Exzision e mamma-internalen Lymphknotens, thorakoskop	40.54.99↔	Radikale Exzision der Leistengegend, sonstige
40.22.20↔	Exzision e mamma-internalen Lymphknotens, offen chirurgisch	40.59.00↔	Radikale Exzision anderer Lymphknoten, n.n.bez.
40.22.99↔	Exzision eines mamma-internalen Lymphknotens, sonstige	40.59.10↔	Radikale Exz and Lk als selbständiger Eingr, n.n.bez.
40.23.00↔	Exzision eines axillären Lymphknotens, n.n.bez.	40.59.11↔	Radikale Exz mediastinaler Lk als selbständiger Eingr
40.23.10↔	Exzision eines axillären Lymphknotens, ohne Markierung	40.59.12↔	Rad Exz peribronchialer Lk als selbständiger Eingr
40.23.11↔	Exz axllärn Lkn,m Rdionkldmark o Farbstmrk(Sent-Lyekt)	40.59.19↔	Radikale Exz and Lk als selbständiger Eingr, sonstige
40.23.99↔	Exzision eines axillären Lymphknotens, sonstige	40.59.20↔	Radikale Exz and Lk i Rahmen e and Eingr, n.n.bez.
40.24.00↔	Exzision eines inguinalen Lymphknotens, n.n.bez.	40.59.21↔	Radikale Exz mediastinaler Lk i Rahmen e and Eingr
40.24.10↔	Exz e inguinalen Lymphkn, offen chir, ohne Markierung	40.59.22↔	Radikale Exz peribronchialer Lk i Rahmen e and Eingr
40.24.11↔	Exz inguinln Lkn,o chr,m Rdionkldm o Farbstmrk(Sent-Lyekt)	40.59.29↔	Radikale Exz and Lk i Rahmen e and Eingr, sonstige
40.24.20↔	Exzision eines inguinalen Lymphknotens, laparoskopisch	40.59.99↔	Radikale Exzision anderer Lymphknoten, sonstige
40.24.99↔	Exzision eines inguinalen Lymphknotens, sonstige	40.62↔	Fistulierung des Ductus thoracicus
40.29.00↔	Einfache Exzision einer and lymphatischen Struktur, n.n.bez.	40.63↔	Verschluss einer Fistel des Ductus thoracicus
40.29.10↔	Exzision eines mediastinalen Lymphknotens, n.n.bez.	40.64↔	Ligatur des Ductus thoracicus
40.29.11↔	Exzision eines mediastinalen Lymphknotens, offen chirurgisch	40.69↔	Sonstige Operationen am Ductus thoracicus
40.29.12↔	Exzision eines mediastinalen Lymphknotens, thorakoskopisch	40.9x.00↔	Sonstige Operationen an lymphatischen Strukturen, n.n.bez.
40.29.19↔	Exzision eines mediastinalen Lymphknotens, sonstige	40.9x.10↔	Anastomose zur Beseitigung eines Lymphödems
40.29.20↔	Exzision eines paraortalen Lymphknotens	40.9x.20↔	Inzision einer Lymphozele
40.29.30↔	Exzision eines iliakalen Lymphknotens	40.9x.30↔	Drainage eines Lymphödems
40.29.70↔	Exzision eines Lymphangioms oder Hygroma cysticum	40.9x.40↔	Therapeutische perkutane Punktion einer Lymphozele
40.29.80↔	Exz mehrerer abd Lymphknstat (mit Leberbiop), n.n.bez.	40.9x.99↔	Sonstige Operationen an lymphatischen Strukturen, sonstige
40.29.81↔	Exz mhr abd Lymphknstt (m Lbrbiop), ofn chr [StgLprtr]	41.00.00↔	Transplantation von Knochenmark Stammzellen n.n.bez.
40.29.82↔	Exz mhr abd Lymphknstt (m Lbrbiop), lprsk [StgLprskpie]	41.00.05↔	Transplantation von Knochenmarkstammzellen, Fremdbezug
40.29.89↔	Exz mehrerer abd Lymphknstat (mit Leberbiop), sonstige	41.00.09↔	Sonstige Transplantation von Knochenmark Stammzellen
40.29.99↔	Einfache Exzision einer and lymphatischen Struktur, sonst	41.00.11↔	Tx v Kmrk Stzl,Stzlb n erf Tx v hämtp Stzl,oh lvtAfb
40.3x.00↔	Exzision von regionalen Lymphknoten, n.n.bez.	41.00.18↔	Tx v Kmrk Stzl,Stzlb n erf Tx v hämtp Stzl, n lvtAfb
40.3x.09↔	Exzision von regionalen Lymphknoten, sonstige	41.01.01↔	Tx von Knochmark Stammztl, autolog, oh lvtroAufb
40.3x.10↔	Regionale Lymphadenektomie als selbständiger Eingriff, n.n.bez.	41.02.11↔	Tx v Kmrk Stzl,allg,NHLAdnt, n lvtAfb b Dff i1Antgn,vrw Spnd
40.3x.11↔	Regionale Lymphadenektomie als selbständiger Eingriff, zervikal	41.02.12↔	Tx v Kmrk Stzl,allg,NHLAdnt, n lvtAfb Dff i2-3Ag(hpid),vrw Sp
40.3x.12↔	Regionale Lymphadenektomie als selbständiger Eingriff, axillär	41.02.21↔	Tx v Knchmrk Stmmztl,allg,NHLAdnt, n lvt Afb,Nvrw Spnd
40.3x.13↔	Rg Lymphkht als slbst Engr,praort,plvn,obtrtrsch o Iliakl	41.02.31↔	Tx v Knchmrk Stmmztl, allg, HLAdnt, n lvtAfb, vrw Spnd
40.3x.14↔	Reg Lymphkht als slbst Engr, inguinal, offen chir	41.02.41↔	Tx v Knchmrk Stmmztl, allg, HLAdnt, n lvtAfb, Nvrw Spnd
40.3x.15↔	Reg Lymphkht als slbst Engr, inguinale, laparask	41.03.01↔	Tx v Knchmrk Stmmztl, allg, NHLAdnt, oh lvtAfb, vrw Spnd
40.3x.16↔	Reg Lymphkht als slbst Engr, mediast und peribr	41.03.11↔	Tx v Knchmrk Stmmztl,allg,NHLAdnt,oh lvtAfb,Nvrw Spnd
40.3x.19↔	Regionale Lymphadenektomie als selbständiger Eingriff, sonst	41.03.21↔	Tx v Knchmrk Stmmztl, allg, HLAdnt, oh lvtAfb, vrw Spnd
40.3x.20↔	Regionale Lymphkht i Rahmen e and Eingr, n.n.bez.	41.03.31↔	Tx v Knchmrk Stmmztl, allg, HLAdnt, oh lvtAfb, Nvrw Spnd
40.3x.21↔	Regionale Lymphkht i Rahmen e and Eingr, zervikal	41.04.01↔	Autol hämatop Stammztx, oh lvtroAufb
40.3x.22↔	Regionale Lymphkht i Rahmen e and Eingr, axillär	41.05.01↔	Allg hämtp Stmmztx, NHLAdnt, oh lvt Afb, vrw Spnd
40.3x.23↔	Rg Lymphkht i Rhmn e and Engr, praort, plvn o Iliakl	41.05.11↔	Allg hämtp Stmmztx, NHLAdnt, oh lvt Afb, Nvrw Spnd
40.3x.24↔	Regionale Lymphkht i Rahmen e and Eingr, obturatorisch	41.05.21↔	Allg hämtp Stmmztx, HLAdnt, oh lvt Afb, vrw Spnd
40.3x.25↔	Regionale Lymphkht i Rahmen e and Eingr, inguinale	41.05.31↔	Allg hämtp Stmmztx, HLAdnt, oh lvtAfb, Nvrw Spnd
40.3x.26↔	Reg Lymphkht i Rahmen e and Eingr, mediast und peribr	41.05.41↔	Allog periph hämatop Stammztl, Ni HLAident, Fremdbezug
40.3x.29↔	Regionale Lymphkht i Rahmen e and Eingr, sonstige	41.05.51↔	Allog periph hämatop Stammztl, HLAident, Fremdbezug
40.40↔	Radikale Neck dissection, n.n.bez.	41.06.00↔	Nabelschnurblut-Stammzell-Transplantation, n.n.bez.
40.41.00↔	Radikale unilaterale Neck dissection, n.n.bez.	41.06.01↔	Transfus v Nabelschnurblutstammzellen allogen unverwandt
40.41.10↔	Sel (funkt) Neck dissec, supraomohyoid (Reg IIII)	41.06.02↔	Transfusion von Nabelschnurblutstammzellen autogen
40.41.11↔	Selektive (funktionelle) Neck dissection, lateral (Region II-IV)	41.06.03↔	Transfusion von Nabelschnurblutstammzellen allogen verwandt
40.41.12↔	Sel (funkt) Neck dissec, anterolateral (Reg IIV)	41.06.04↔	Transfus v Nabelschnurblutstammzellen, allogen, Fremdbezug

41.07.01↔	Autol hämatop Stammztx, na ivitroAufb	42.54↔	Sonstige intrathorakale Ösophagoenterostomie
41.08.01↔	Allg hämtp Stmmztx,NHLAdnt,n ivtAfb b Dff i1Antgn,vrw Spnd	42.55↔	Intrathor Ösophagus Anastomose mit Intpos von Dickd
41.08.02↔	Allg hämtp Stmmztx,NHLAdnt,n ivtAfb b Dff i23Antg,vrw Spnd	42.56↔	Sonstige intrathorakale Ösophagokolostomie
41.08.11↔	Allg hämtp Stmmztx, NHLAdnt, n ivtAfb, Nvrw Spnd	42.58↔	Intrathorakale Ösophagus Anastomose mit anderer Interposition
41.08.21↔	Allg hämtp Stmmztx, HLAAdnt, n ivtAfb, vrw Spnd	42.59↔	Sonstige intrathorakale Ösophagus Anastomose
41.08.31↔	Allg hämtp Stmmztx, HLAAdnt, n ivtAfb, Nvrw Spnd	42.61↔	Prästernale Ösophagoösophagostomie
41.09.01↔	Tx von Knochenmark Stammztl, autolog, na IvitroAufb	42.62↔	Prästernale Ösophagogastrostomie
41.2↔	Splenotomie	42.63↔	Prästernale Ösophagus Anastomose m Interposit von Dünndarm
41.33↔	Offene Milzbiopsie	42.64↔	Sonstige prästernale Ösophagoenterostomie
41.41↔	Marsupialisation einer Milzzyste	42.65↔	Prästernale Ösophagus Anastomose m Interposit von Dickdarm
41.42.00↔	Exz oder Destr von Läsion oder Gewebe d Milz, n.n.bez.	42.66↔	Sonstige prästernale Ösophagokolostomie
41.42.10↔	Exzision von Läsion oder Gewebe der Milz	42.68↔	Sonstige prästernale Ösophagus Anastomose mit Interposition
41.42.20↔	Destruktion von Läsion oder Gewebe der Milz	42.69↔	Sonstige prästernale Ösophagus Anastomose
41.42.99↔	Exz oder Destr von Läsion oder Gewebe d Milz, sonstige	42.7x.00↔	Ösophagomyotomie, n.n.bez.
41.43↔	Partielle Splenektomie	42.7x.10‡↔	Ösophagomyotomie, endoskopisch
41.5↔	Totale Splenektomie	42.7x.11↔	Ösophagomyotomie, offen chirurgisch
41.91.00‡↔	Knochenmarkentnahme b Spend f Tx, allog und autolog	42.7x.12↔	Ösophagomyotomie, laparoskopisch
41.91.01‡↔	Stammzellentnahme b Spend f Tx, allog und autolog	42.7x.20‡↔	Ösophagomyotomie, pharyngozerikal, endoskopisch
41.91.02‡↔	Nblschrnbltstmmztlsmmlng f Tx, vrw u unvrwndt	42.7x.21↔	Ösophagomyotomie, pharyngozerikal, offen chirurgisch
41.91.03‡↔	Spenderlymphozyten Sammlung	42.7x.22↔	Ösophagomyotomie, pharyngozerikal, laparoskopisch
41.91.10‡↔	Nabelschnurlutsammlung für Transplantation autolog	42.7x.30‡↔	Ösophago-Gastrostomie, endoskopisch
41.93↔	Exzision einer akzessorischen Milz	42.7x.31↔	Ösophago-Gastrostomie, offen chirurgisch
41.94↔	Milztransplantation	42.7x.32↔	Ösophago-Gastrostomie, laparoskopisch
41.95.00↔	Plastische Rekonstruktion an der Milz, n.n.bez.	42.7x.99↔	Ösophagomyotomie, sonstige
41.95.10↔	Plastische Rekonstruktion an der Milz, Naht	42.81.00‡↔	Einsetzen e permanenten Tubus in den Ösophagus, n.n.bez.
41.95.99↔	Plastische Rekonstruktion an der Milz, sonstige	42.81.10‡↔	Enstz u Wchs e N slbpx Prth (prm Tb) i D Ösphgs, endsk
41.99↔	Sonstige Operationen an der Milz	42.81.11‡↔	Enstz u Wchs v2N slbpx Prth(prm Tb)j i D Ösphgs, endsk
42.01↔	Inzision einer Ösophagealmembran	42.81.12‡↔	Enstz u Wchs v >2N slbpx Prth(prm Tb)j i D Ösphgs, endsk
42.09.00↔	Andere Inzision am Ösophagus, n.n.bez.	42.81.20↔	Enstz u Wchs v e N slbpx Prth(prm Tb)j i D Ösphgs, offn chr
42.09.10‡↔	Andere Inzision am Ösophagus, endoskopisch	42.81.21↔	Enstz u Wchs v2N slbpx Prth(prm Tb)j i D Ösphgs, offn chr
42.09.11↔	Andere Inzision am Ösophagus, offen chirurgisch	42.81.22↔	Enstz u Wchs v >2N slbpx Prth(prm Tb)j i D Ösphgs, offn chr
42.09.12↔	Andere Inzision am Ösophagus, laparoskopisch	42.81.30↔	Etz u Wh v e N slbpx Prt (prm Tb) i D Öspggs, Lsk
42.09.99↔	Andere Inzision am Ösophagus, sonstige	42.81.31↔	Etz u Wh v 2 N slbpx Prt (prm Tb) i D Öspggs, Lsk
42.10↔	Ösophagostomie, n.n.bez.	42.81.32↔	Etz u Wh v >2 N slbpx Prt (prm Tb) i D Öspggs, Lsk
42.11↔	Zervikale Ösophagostomie	42.81.40‡↔	Enstz u Wchs e slbpx Prth (prm Tb) i D Ösphgs, endsk
42.12↔	Exteriorisation einer ösophagealen Tasche	42.81.41‡↔	Enstz u Wchs v 2 slbpx Prth (prm Tb) i D Ösphgs, endsk
42.19↔	Sonstige Fistulisierung des Ösophagus nach aussen	42.81.42↔	Etz u Wh v >2 slbpx Prt (prm Tb) i D Öspggs, edk
42.21↔	Operative Ösophagoskopie durch Inzision	42.81.50↔	Enstz u Wchs e slbpx Prth (prm Tb) i D Ösphgs, offn chr
42.22‡↔	Ösophagoskopie durch ein künstliches Stoma	42.81.51↔	Etz u Wh v 2 slbpx Prt (prm Tb) i D Öspggs, off chr
42.23‡↔	Sonstige Ösophagoskopie	42.81.52↔	Etz u Wh v >2 slbpx Prt (prm Tb) i D Öspggs, off chr
42.24‡↔	Geschlossene [endoskopische] Biopsie am Ösophagus	42.81.60↔	Enstz u Wchs e slbpx Prth (prm Tb) i D Ösphgs, lprsk
42.25↔	Offene Biopsie am Ösophagus	42.81.61↔	Enstz u Wchs v 2 slbpx Prth (prm Tb) i D Ösphgs, lprsk
42.31↔	Lokale Exzision eines Ösophagus-Divertikels	42.81.62↔	Etz u Wh v >2 slbpx Prt (prm Tb) i D Öspggs, Lsk
42.32↔	Lokale Exzision von and Läsion oder Gewebe aus Ösophagus	42.81.99‡↔	Einsetzen e permanenten Tubus in den Ösophagus, sonst
42.33.00‡↔	Endsk Exz o Dstr v Läs o Gw aus d Ösphgs, n.n.bz.	42.82↔	Naht einer Ösophagus-Verletzung
42.33.10‡↔	Endoskopische Mukosaresektion Ösophagus	42.83↔	Verschluss einer Ösophagostomie
42.33.11‡↔	Endoskopische submukosale Dissektion Oesophagus	42.85↔	Plastische Rekonstruktion an einer Ösophagusstenose
42.33.20‡↔	Endsk Exz o Dstr v Läs o Gw a Osph, El, Thrm u Kryoaobl	42.87↔	Sonstiges Transplantat am Ösophagus
42.33.21‡↔	Endosk Exz o Destr v Läs o Gew a Oesoph, Photodyn Ther	42.88.00↔	Entfernung von Prothesen aus dem Ösophagus, n.n.bez.
42.33.22‡↔	Endosk Exz o Destr von Läs o Gew a Oesophagus, Laser	42.88.10‡↔	Entfernung von Prothesen aus dem Ösophagus, endoskopisch
42.33.29‡↔	Endosk Exz o Destr v Läs o Gew a Oesoph, So Verfahren	42.88.11↔	Entfernung von Prothesen aus dem Ösophagus, offen chirurg
42.33.30‡↔	Endoskopisches Einbr e strahlenden Appl a Ösophagus	42.88.12↔	Entfernung von Prothesen aus dem Ösophagus, laparoskopisch
42.33.99‡↔	Endosk Exz o Destr von Läs o Gew aus d Ösophagus, So	42.88.99↔	Entfernung von Prothesen aus dem Ösophagus, sonstige
42.39↔	Sonst Destruktion von Läsion oder Gewebe aus Ösophagus	42.89↔	Sonstige Rekonstruktion am Ösophagus
42.40↔	Ösophagektomie, n.n.bez.	42.91↔	Ligatur von Ösophagusvarizen
42.41.00↔	Partielle Ösophagektomie, n.n.bez.	42.92‡↔	Dilatation des Ösophagus
42.41.10↔	Partielle Ösophagektomie oh Wiederherstellung der Kontinuität	42.99.00↔	Sonstige Operation am Ösophagus, n.n.bez.
42.41.20↔	Partielle Ösophagektomie mit Wiederherstellung der Kontinuität	42.99.10↔	Sonst Op am Ösophagus, Sperroperation am Ösophagus
42.41.99↔	Partielle Ösophagektomie, sonstige	42.99.20‡↔	S Op a Ösphgs, Antrfxxvfrhmn a Ösphgs, endsk
42.42.00↔	Totale Ösophagektomie, n.n.bez.	42.99.99↔	Sonstige Operation am Ösophagus, sonstige
42.42.10↔	Totale Ösophagektomie, ohne Wiederherstellung der Kontinuität	43.0↔	Gastrostomie
42.42.20↔	Tot Ösophagektomie, m Wiedhst d Kont, transmediastinal	43.11‡↔	Perkutane [endoskopische] Gastrostomie [PEG]
42.42.21↔	Tot Ösophagektomie, m Wiedhst d Kont, thorakoabdominal	43.3↔	Pyloromyotomie
42.42.29↔	Tot Ösophagektomie, m Wiedhst d Kont, So Zugang	43.41.10‡↔	Endoskopische Mukosaresektion Magen
42.42.99↔	Totale Ösophagektomie, sonstige	43.41.11‡↔	Endoskopische submukosale Dissektion Magen
42.51.00↔	Intrathorakale Ösophagoösophagostomie, n.n.bez.	43.41.20‡↔	Endsk Exz o Dstr v Läs o Gw a Mg, El, Thrm o Kryoaog
42.51.10↔	Intrthr Ösophst,Rk d Ösophpas b Atsrie u Vers kng ösoph Fstl	43.41.29‡↔	Endosk Exz o Destr von Läs o Gew a Mag, So Verfahren
42.51.99↔	Intrathorakale Ösophagoösophagostomie, sonstige	43.42‡↔	Lokale Exzision von anderer Läsion oder Gewebe am Magen
42.52↔	Intrathorakale Ösophagogastrostomie	43.5↔	Partielle Gastrektomie mit Anastomose zum Ösophagus
42.53↔	Intrathor Ösophagus Anastomose mit Intpos von Dünnd	43.6x.00↔	Partielle Gastrektomie m Anstom zum Duodenum, n.n.bez.

43.6x.10↔	Pylorusresektion mit Anastomose zum Duodenum	44.67.10↔	Lsk Msn z Rk d ösphgstrschn Spnkffkt, Krdplstik, Lsk
43.6x.20↔	Billroth I	44.67.20↔	Lsk Msn z Rk d ösphgstr Spnkffkt, (Hm)Fndplktio, Lsk
43.6x.99↔	Partielle Gastrektomie m Anastom zum Duodenum, sonst	44.67.99↔	Lprsk Mssnmh z Rk d ösphgstrschn Spnkffkt, S
43.7x.00↔	Partielle Gastrektomie mit Anastomose zum Jejunum, n.n.bez.	44.68.00↔	Laparoskopische Gastroplastik, n.n.bez.
43.7x.10↔	Partielle Gastrekt (2/3Resektion) mit Anast zum Jejun	44.68.10↔	Laparask Gastropl, Vert Gastropl na Mason, (laparask)
43.7x.20↔	Partielle Gastrekt (4/5Resektion) mit Anast zum Jejun	44.68.99↔	Laparoskopische Gastroplastik, sonstige
43.7x.99↔	Partielle Gastrektomie mit Anastomose zum Jejunum, sonstige	44.69↔	Sonstige Rekonstruktion am Magen
43.81↔	Partielle Gastrektomie mit Dünndarmtransposition	44.91↔	Offene Ligatur von Magenvarizen
43.89.00↔	Sonstige partielle Gastrektomie, n.n.bez.	44.92↔	Intraoperative Manipulation am Magen
43.89.10↔	Segmentresektion des Magens	44.93↔	Einsetzen eines Magenballons
43.89.20↔	Bipank Diversion des Magens nach Scopinaro, offen chir	44.94↔	Entfernen eines Magenballons
43.89.21↔	Bipank Divers d Magens nach Scopinaro, laparoskopisch	44.95↔	Laparoskopische restriktive Magenoperation
43.89.30↔	Bipank Divers d Magens mit DuodenalSwitch, offen chir	44.96↔	Laparoskopische Revision von restriktiven Magenoperationen
43.89.31↔	Bipank Divers d Magens mit DuodSwitch, laparoskopisch	44.97↔	Laparask Entf von Vorrichtung(en) e Magenrestriktion
43.89.40↔	Sleeve resection, offen chirurgisch	44.98↔	(Laparask) Anp von adjustbar Magrestvorr
43.89.41↔	Sleeve resection, laparoskopisch	44.99.00‡↔	Sonstige Magenoperationen, n.n.bez.
43.89.50↔	DuodSwitch na Sleeve res (Zweiteingriff), offen chir	44.99.10‡↔	Bougierung am Magen, endoskopisch
43.89.51↔	DuodSwitch na Sleeve res (Zweiteingriff), laparask	44.99.11↔	Bougierung am Magen, offen chirurgisch
43.89.90↔	Sonstige atypische partielle Gastrektomie	44.99.12↔	Bougierung am Magen, laparoskopisch
43.89.99↔	Sonstige partielle Gastrektomie, sonstige	44.99.20‡↔	Endo-Loop und Clippen am Magen, endoskopisch
43.91↔	Totale Gastrektomie mit intestinaler Interposition	44.99.21↔	Endo-Loop und Clippen am Magen, offen chirurgisch
43.99↔	Sonstige totale Gastrektomie	44.99.22↔	Endo-Loop und Clippen am Magen, laparoskopisch
44.00↔	Vagotomie, n.n.bez.	44.99.30‡↔	Injektion am Magen, endoskopisch
44.01↔	Trunkuläre Vagotomie	44.99.31↔	Injektion am Magen, offen chirurgisch
44.02↔	Superselektive Vagotomie	44.99.32↔	Injektion am Magen, laparoskopisch
44.03↔	Sonstige selektive Vagotomie	44.99.40‡↔	Transgastrale Drain einer Pankreaszyste, endosk
44.11↔	Transabdominale Gastroskopie	44.99.41↔	Transgastrale Drainage einer Pankreaszyste, offen chir
44.13‡↔	Sonstige Gastroskopie	44.99.42↔	Transgastrale Drain e Pankreaszyste, laparoskopisch
44.14‡↔	Geschlossene [endoskopische] Biopsie am Magen	44.99.50‡↔	Einl o Wechsel e Ni selbexp Proth a Mag, endosk
44.15↔	Offene Biopsie am Magen	44.99.51↔	Einl o Wechsel e Ni selbexp Proth a Mag, offen chir
44.21↔	Dilatation des Pylorus durch Inzision	44.99.52↔	Einl o Wechsel e Ni selbexp Proth a Mag, laparask
44.22‡↔	Endoskopische Dilatation des Pylorus	44.99.60‡↔	Einl o Wechsel e selbexp Proth a Mag, endosk
44.29↔	Sonstige Pyloroplastik	44.99.61↔	Einl o Wechsel e selbexp Proth a Mag, offen chir
44.31↔	Hoher Magen-Bypass	44.99.62↔	Einl o Wechsel e selbexp Proth a Mag, laparask
44.32‡↔	Perkutane [endoskopische] Gastrojejunostomie	44.99.70‡↔	Entfernen einer Prothese aus dem Magen, endoskopisch
44.38↔	Laparoskopische Gastroenterostomie	44.99.71↔	Entfernen einer Prothese aus dem Magen, offen chir
44.39↔	Sonstige Gastroenterostomie	44.99.72↔	Entfernen einer Prothese aus dem Magen, laparoskopisch
44.40↔	Übernähung eines peptischen Ulkus, n.n.bez.	44.99.80↔	Implant und Wechsel e Magenschrittm (inkl. Sonden)
44.41↔	Übernähung eines Ulcus ventriculi	44.99.81↔	Revision (ohne Wechsel) e Magenschrittm (inkl. Sonden)
44.42↔	Übernähung eines Ulcus duodeni	44.99.82↔	Entf d Aggregats e Magenschrittmachers (inkl. Sonden)
44.43.00‡↔	Endoskopische Blutstillung in Magen oder Duodenum, n.n.bez.	44.99.90‡↔	Sonstige endoskopische Magenoperationen
44.43.10‡↔	Endoskopische Sklerosierung von Fundusvarizen	44.99.91↔	Sonstige Operationen am Pylorus
44.43.20‡↔	Endoskopische Ligatur von Fundusvarizen	44.99.99↔	Sonstige Magenoperationen, sonstige
44.43.99‡↔	Endoskopische Blutstillung in Magen oder Duodenum, sonstige	45.00‡↔	Inzision am Darm, n.n.bez.
44.44↔	Katheterembolisation zur Blutstillung in Magen oder Duodenum	45.01↔	Inzision am Duodenum
44.49.00↔	Sonstige Blutstillung in Magen oder Duodenum, n.n.bez.	45.02↔	Sonstige Inzision am Dünndarm
44.49.10↔	Sklerosierung von Fundusvarizen, offen chirurgisch	45.03↔	Inzision am Dickdarm
44.49.11↔	Sklerosierung von Fundusvarizen, laparoskopisch	45.11‡↔	Transabdominale Endoskopie am Dünndarm
44.49.20↔	Ligatur von Fundusvarizen, offen chirurgisch	45.12‡↔	Endoskopie am Dünndarm durch ein künstliches Stoma
44.49.21↔	Ligatur von Fundusvarizen, laparoskopisch	45.13.10‡↔	Ösophagogastrroduodenoskopie
44.49.30↔	Sperroperation am Fundus	45.13.20‡↔	Telemetrische Kapselendoskopie des Dünndarms
44.49.99↔	Sonstige Blutstillung in Magen oder Duodenum, sonstige	45.13.30‡↔	Enteroskopie einfach
44.5x.00↔	Revision einer Magenanastomose, n.n.bez.	45.13.31‡↔	Enteroskopie Ballon-assistiert
44.5x.10↔	Revision e Magen Anast nach Billroth I und II Operation	45.14‡↔	Geschlossene [endoskopische] Biopsie am Dünndarm
44.5x.20↔	Rev e Magen Anast na RouxYOp o m intestinaler Intpos	45.15↔	Offene Biopsie am Dünndarm
44.5x.99↔	Revision einer Magenanastomose, sonstige	45.16‡↔	Ösophagogastrroduodenoskopie [EGD] mit geschloss Biopsie
44.61↔	Naht einer Magenverletzung	45.17‡↔	Diagn Intstnskpie (Endskpie d tief Jjnms u Ileums)
44.63.00↔	Verschluss einer anderen Magenfistel, n.n.bez.	45.21‡↔	Transabdominale Endoskopie an Dickdarm
44.63.10‡↔	Verschluss einer anderen Magenfistel, endoskopisch	45.22‡↔	Endoskopie am Dickdarm durch ein künstliches Stoma
44.63.11↔	Verschluss einer anderen Magenfistel, offen chirurgisch	45.23‡↔	Koloskopie
44.63.12↔	Verschluss einer anderen Magenfistel, laparoskopisch	45.24‡↔	Flexible Sigmoidoskopie
44.63.99↔	Verschluss einer anderen Magenfistel, sonstige	45.25‡↔	Geschlossene [endoskopische] Biopsie am Dickdarm
44.64↔	Gastropexie	45.26↔	Offene Biopsie am Dickdarm
44.65.00↔	Ösophagogastroplastik, n.n.bez.	45.28.10‡↔	Telemetrische Kapselendoskopie des Dickdarm
44.65.10↔	Ösophagogastroplastik, Kardioplastik, offen chirurgisch	45.30.00‡↔	Endosk Exzision oder Destr e Läsion im Duod, n.n.bez.
44.65.20↔	Ösophagogastroplastik, (Hemi-)Fundoplikatio, offen chirurgisch	45.30.10‡↔	Endoskopische Mukosaresektion im Duodenum
44.65.30↔	Ösphgstrplstik, Vrt Gstrpl n Msn, ofn chr	45.30.11‡↔	Endoskopische Exzision einer Läsion im Duodenum
44.65.99↔	Ösophagogastroplastik, sonstige	45.30.20‡↔	Endosk Destr e Läs i Duod, Ei, Thermo oder Kryokoag
44.66↔	So Massnmh zur Reko d ösophagogastrischen Spinktfunkt	45.30.29‡↔	Sonstige endoskopische Destruktion einer Läsion im Duodenum
44.67.00↔	Lprsk Mssnmh z Rk d ösphgstrschn Spnkffkt, n.n.bez.	45.30.99‡↔	Endosk Exzision oder Destr e Läsion im Duod, sonstige

45.31↔	Sonstige lokale Exzision einer Läsion im Duodenum	46.43.00↔	Sonstige Revision eines künstlichen Dickdarstomas, n.n.bez.
45.32↔	Sonstige Destruktion einer Läsion im Duodenum	46.43.10↔	Plastische Erweiterung oder Einengung eines Kolostomas
45.33↔	Lokale Exz von Läsion oder Gewebe im Dünnd, auss Duod	46.43.11↔	Neueinpflanzung eines Kolostomas
45.34↔	Sonst Destruktion e Läsion im Dünndarm, ausser Duodenum	46.43.12↔	Abtragung des vorverlagerten Teiles eines Kolostomas
45.41.00‡↔	Lokale Exzision von Läsion oder Gewebe im Dickdarm, n.n.bez.	46.43.20↔	Umwandlung eines Kolostomas in ein kontinentes Stoma
45.41.10‡↔	Lokale Exzision von Läsion o Gewebe im Dickdarm, endoskop	46.43.99↔	Sonstige Revision eines künstlichen Dickdarstomas, sonstige
45.41.99‡↔	Lokale Exzision von Läsion oder Gewebe im Dickdarm, sonstige	46.50↔	Verschluss eines intestinalen Stomas, n.n.bez.
45.42‡↔	Endoskopische Polypektomie im Dickdarm	46.51.00↔	Verschluss eines Dünndarm-Stomas, n.n.bez.
45.43.11‡↔	Endoskopische submukosale Dissektion Dickdarm	46.51.10↔	Verschluss eines doppelläufigen Dünndarm-Stomas
45.49↔	Sonstige Destruktion einer Läsion im Dickdarm	46.51.20↔	Verschluss eines endständigen Dünndarm-Stomas
45.50↔	Isolation eines Darmsegments, n.n.bez.	46.51.99↔	Verschluss eines Dünndarm-Stomas, sonstige
45.51↔	Isolation eines Dünndarmsegments	46.52.00↔	Verschluss einer Kolostomie, n.n.bez.
45.52↔	Isolation eines Dickdarmsegments	46.52.10↔	Verschluss einer doppelläufigen Kolostomie
45.61↔	Multiple Segmentresektion am Dünndarm	46.52.20↔	Verschluss einer endständigen Kolostomie
45.62↔	Sonstige Teilresektion am Dünndarm	46.52.99↔	Verschluss einer Kolostomie, sonstige
45.63.00↔	Totalexstirpation des Dünndarms, n.n.bez.	46.61↔	Fixierung des Dünndarms an der Bauchwand
45.63.99↔	Totalexstirpation des Dünndarms, sonstige	46.62↔	Sonstige Fixierung des Dünndarms
45.71↔	Multiple Segmentresektion am Dickdarm	46.63↔	Fixierung des Dickdarms an der Bauchwand
45.72↔	Zäkumresektion	46.64↔	Sonstige Fixierung des Dickdarms
45.73↔	Hemikolektomie rechts	46.71↔	Naht einer Duodenalverletzung
45.74↔	Resektion des Colon transversum	46.72.00‡↔	Verschluss einer Duodenalfistel, n.n.bez.
45.75↔	Hemikolektomie links	46.72.10‡↔	Verschluss einer Duodenalfistel, endoskopisch
45.76↔	Sigmoidektomie	46.72.11↔	Verschluss einer Duodenalfistel, offen chirurgisch
45.79.00↔	Sonstige Teilresektion am Dickdarm, n.n.bez.	46.72.12↔	Verschluss einer Duodenalfistel, laparoskopisch
45.79.10↔	Segmentresektion am Dickdarm	46.72.99‡↔	Verschluss einer Duodenalfistel, sonstige
45.79.11↔	Resektion multipler Dickdarmsegmente	46.73↔	Naht einer Dünndarmverletzung, ausgenommen Duodenum
45.79.12↔	Subtotale Kolektomie	46.74.00‡↔	Verschluss einer Dünndarmfistel,ausgenom Duodenum, n.n.bez.
45.79.20↔	Erweiterte Sigmaresektion	46.74.10‡↔	Verschluss einer Dünndfist, ausgen Duod, endoskopisch
45.79.21↔	Erweiterte Hemikolektomie rechts und links	46.74.11↔	Verschluss einer Dünndfist, ausgen Duod, offen chir
45.79.22↔	Erweiterte subtotale Kolonresektion	46.74.12↔	Verschluss e Dünndfist, ausgen Duod, laparoskopisch
45.79.29↔	Sonstige erweiterte Teilresektion am Dickdarm	46.74.99‡↔	Verschluss einer Dünndfist, ausgen Duodenum, sonstige
45.79.99↔	Sonstige Teilresektion am Dickdarm, sonstige	46.75↔	Naht einer Dickdarmverletzung
45.8x.00↔	Totale intraabdominelle Kolektomie, n.n.bez.	46.76.00‡↔	Verschluss einer Dickdarmfistel, n.n.bez.
45.8x.20↔	Totale intraabd Kolektomie, Erw totale Kolektomie	46.76.10‡↔	Verschluss einer Dickdarmfistel, endoskopisch
45.8x.30↔	Totale intraabd Kolekt, Erw totale Proktokolektomie	46.76.11↔	Verschluss einer Dickdarmfistel, offen chirurgisch
45.8x.99↔	Totale intraabdominelle Kolektomie, sonstige	46.76.12↔	Verschluss einer Dickdarmfistel, laparoskopisch
45.90↔	Intestinale Anastomose, n.n.bez.	46.76.99‡↔	Verschluss einer Dickdarmfistel, sonstige
45.91↔	Dünndarm-Dünndarm-Anastomose	46.79.00‡↔	Sonstige Rekonstruktion am Darm, n.n.bez.
45.92↔	Anastomose des Dünndarms zum Rektumstumpf	46.79.10↔	Naht einer sonstigen Darmverletzung
45.93↔	Sonstige Dünndarm-Dickdarm-Anastomose	46.79.20‡↔	Verschluss einer sonstigen Darmfistel, endoskopisch
45.94↔	Dickdarm-Dickdarm-Anastomose	46.79.21↔	Verschluss einer sonstigen Darmfistel, offen chir
45.95↔	Anastomose zum Anus	46.79.22↔	Verschluss einer sonstigen Darmfistel, laparoskopisch
46.01↔	Exteriorisation des Dünndarms	46.79.30↔	Erweiterungs-und Verschmälerungsplastik am Darm
46.02↔	Resektion eines exteriorisierten Dünndarmsegments	46.79.31↔	Longitudinale Darmverlängerung nach Bianchi
46.03↔	Exteriorisation des Dickdarms	46.79.32↔	Serielle transverse Enteroplastie [STEP]
46.04↔	Resektion eines exteriorisierten Dickdarmsegments	46.79.39↔	Sonstige Darmverlängerung
46.10↔	Kolostomie, n.n.bez.	46.79.40↔	Anlegen eines Reservoirs, Dünndarm
46.11↔	Temporäre Kolostomie	46.79.41↔	Anlegen eines Reservoirs, Dickdarm
46.13↔	Permanente Kolostomie	46.79.50↔	Revision eines Reservoirs, Dünndarm
46.14↔	Verzögerte Eröffnung einer Kolostomie	46.79.51↔	Revision eines Reservoirs, Dickdarm
46.20↔	Ileostomie, n.n.bez.	46.79.99↔	Sonstige Rekonstruktion am Darm, sonstige
46.21↔	Temporäre Ileostomie	46.80↔	Intra-abdominale Manipulation am Darm, n.n.bez.
46.22↔	Kontinente Ileostomie	46.81↔	Intra-abdominale Manipulation am Dünndarm
46.23↔	Sonstige permanente Ileostomie	46.82↔	Intra-abdominale Manipulation am Dickarm
46.24↔	Verzögerte Eröffnung einer Ileostomie	46.85.00‡↔	Dilatation des Darms, n.n.bez.
46.31↔	Verzögerte Eröffnung einer anderen Enterostomie	46.85.10‡↔	Bougierung des Darmes, endoskopisch
46.32‡↔	Perkutane [endoskopische] Jejunostomie [PEJ]	46.85.11↔	Bougierung des Darmes, offen chirurgisch
46.33↔	Anlage eines Duodenostomie	46.85.12↔	Bougierung des Darmes, laparoskopisch
46.34↔	Offen chirurgische Anlage einer Jejunostomie	46.85.20‡↔	Dilatation des Dünndarms, endoskopisch
46.39.00↔	Sonstige Enterostomie, n.n.bez.	46.85.21↔	Dilatation des Dünndarms, offen chirurgisch
46.39.10↔	Sonstige Enterostomie, Anlage einer Bishop-Koop-Anastomose	46.85.22↔	Dilatation des Dünndarms, laparoskopisch
46.39.99↔	Sonstige Enterostomie, sonstige	46.85.30‡↔	Dilatation des Dickdarms, endoskopisch
46.40↔	Revision eines intestinalen Stomas, n.n.bez.	46.85.31↔	Dilatation des Dickdarms, offen chirurgisch
46.41.00↔	Revision eines Dünndarm-Stomas, n.n.bez.	46.85.32↔	Dilatation des Dickdarms, laparoskopisch
46.41.10↔	Plastische Erweiterung oder Einengung e DünndStomas	46.85.99‡↔	Dilatation des Darms, sonstige
46.41.11↔	Neueinpflanzung eines Dünndarm-Stomas	46.91↔	Myotomie am Colon sigmoideum
46.41.12↔	Abtr des vorverlagerten Teiles eines DünndarmStomas	46.92↔	Myotomie am übrigen Kolon, ausser Sigmoid
46.41.20↔	Umwandlung eines DünndStomas in ein kontinentes Stoma	46.93↔	Revision einer Dünndarmanastomose
46.41.99↔	Revision eines Dünndarm-Stomas, sonstige	46.94↔	Revision einer Dickdarmanastomose
46.42↔	Plastische Rekonstruktion an einer Perikolostomie-Hernie	46.97.00↔	Darmtransplantation, n.n.bez.

46.97.10↔	Darmtransplantation, DünndRetx WAHR dess stat Aufnh	48.76.00↔	Sonstige Rektopexie, n.n.bez.
46.97.99↔	Darmtransplantation, sonstige	48.76.10↔	Rektopexie durch Rectotomia posterior
46.99.00‡↔	Sonstige Operationen am Darm, n.n.bez.	48.76.11↔	Extraanale Mukosaresektion ( Rehn-Delorme)
46.99.10↔	Dekompression des Darmes	48.76.99↔	Sonstige Rektopexie, sonstige
46.99.40‡↔	Transduodenale Drain einer Pankreaszyste, endoskopisch	48.79↔	Sonstige Rekonstruktion am Rektum
46.99.41↔	Transduodenale Drain einer Pankreaszyste, offen chir	48.81↔	Inzision am Perirektalgewebe
46.99.42↔	Transduodenale Drain e Pankreaszyste, laparoskopisch	48.82↔	Exzision von Perirektalgewebe
46.99.50‡↔	Einl o Wechsel e Ni selbexp Proth a Darm, endosk	48.91↔	Inzision einer Rektumstriktur
46.99.51↔	Einl o Wechsel e Ni selbexp Proth a Darm, offen chir	48.92↔	Anorektale Myektomie
46.99.52↔	Einl o Wechsel e Ni selbexp Proth a Darm, laparask	48.93↔	Verschluss einer perirektalen Fistel
46.99.60‡↔	Einl o Wechsel e selbexp Proth a Darm, endosk	49.01↔	Inzision eines Perianalabszesses
46.99.61↔	Einl o Wechsel e selbexp Proth a Darm, offen chir	49.02↔	Sonstige Inzision am Perianalgewebe
46.99.62↔	Einl o Wechsel e selbexp Proth a Darm, laparask	49.03↔	Exzision von Marisken
46.99.70‡↔	Entfernen einer Prothese, endoskopisch	49.04↔	Sonstige Exzision am Perianalgewebe
46.99.71↔	Entfernen einer Prothese, offen chirurgisch	49.11↔	Anale Fistulotomie
46.99.72↔	Entfernen einer Prothese, laparoskopisch	49.12↔	Anale Fistulektomie
46.99.80↔	Durchtrennung der Laddschen Bänder	49.39↔	Sonstige lokale Exz oder Destr von Läs oder Gew a Anus
46.99.90‡↔	Sonstige Operationen am Darm, endoskopisch	49.43↔	Kauterisierung von Hämorrhoiden
46.99.91↔	Sonstige Operationen am Darm, offen chirurgisch	49.44↔	Destruktion von Hämorrhoiden durch Kryotherapie
46.99.92↔	Sonstige Operationen am Darm, laparoskopisch	49.45↔	Ligatur von Hämorrhoiden
47.01↔	Laparoskopische Appendektomie	49.46.00↔	Exzision von Hämorrhoiden, n.n.bez.
47.09↔	Sonstige Appendektomie	49.46.10↔	Exzision von Hämorrhoiden, Stapler-Hämorrhoidopexie
47.11↔	Laparoskopische inzidente Appendektomie	49.46.11↔	Exz von Hämorrhoiden, Ligatur e A. haemorrhoidalis
47.19↔	Sonstige inzidente Appendektomie	49.46.12↔	Exz von Hämorrhoiden mit plastischer Rekonstruktion
47.2↔	Drainage eines Appendixabszesses	49.46.99↔	Exzision von Hämorrhoiden, sonstige
47.91↔	Appendikostomie	49.51↔	Links-laterale anale Sphinkterotomie
47.92↔	Verschluss einer Appendixfistel	49.52↔	Posteriore anale Sphinkterotomie
47.99↔	Sonstige Operationen an der Appendix	49.59↔	Sonstige anale Sphinkterotomie
48.0↔	Proktotomie	49.6↔	Exzision am Anus
48.1↔	Proktostomie	49.71↔	Naht einer Verletzung am Anus
48.21↔	Transabdominale Rektosigmoidoskopie	49.72↔	Cerclage am Anus
48.22‡↔	Rektosigmoidoskopie durch ein künstliches Stoma	49.73↔	Verschluss einer Analfistel
48.24‡↔	Geschlossene [endoskopische] Biopsie am Rektum	49.74↔	M. gracilis-Transposition bei Analinkontinenz
48.25↔	Offene Biopsie am Rektum	49.75↔	Implantation oder Revision eines künstlichen Analsphinkters
48.26↔	Biopsie am Perirektalgewebe	49.76↔	Entfernen eines künstlichen Analsphinkters
48.31‡↔	Radikale Elektrokoagulation von rektaler Läsion oder Gewebe	49.79.00↔	Sonstige Rekonstruktion am Analsphinkter, n.n.bez.
48.32‡↔	Sonstige Elektrokoagulation von rektaler Läsion oder Gewebe	49.79.10↔	Anteriore Anorektoplastik
48.33‡↔	Laserablation von rektaler Läsion oder Gewebe	49.79.11↔	Posteriore sagittale Anorektoplastik
48.34‡↔	Kryochirurgische Destruktion von rektaler Läsion oder Gewebe	49.79.12↔	Erw Pst sgt Anrptk m Engrffn an Nchbrggn
48.35.00↔	Lokale Exzision von rektaler Läsion oder Gewebe, n.n.bez.	49.79.13↔	Abdper oder sakroabdominoperineale Durchzugsoperation
48.35.10↔	Lk Schlrs sbk Ez o Vlwxz (lkl, Sgm) v rk Läs o Gw edk	49.79.14↔	Anoproktoplastik
48.35.11↔	Lk Srs sbk Ez o Vlzk v rk Läs o Gw, S Zg tr edk mkchir	49.79.15↔	Sonstige plastische Rekonstruktion b anorektalen Anom
48.35.20↔	Lokale Thermoablation von rektaler Läsion oder Gewebe	49.79.99↔	Sonstige Rekonstruktion am Analsphinkter, sonstige
48.35.21↔	Photodyn Therapie von rektaler Läsion oder Gew	50.0↔	Hepatotomie
48.35.29↔	Sonstige lokale Destr von rektaler Läsion oder Gewebe	50.11‡↔	Geschlossene [Nadel-] Biopsie an der Leber
48.35.99↔	Lokale Exzision von rektaler Läsion oder Gewebe, sonstige	50.12↔	Offene Biopsie an der Leber
48.41↔	Submuköse Rektumresektion nach Soave	50.14↔	Laparoskopische Leberbiopsie
48.49↔	Sonstige Rektumresektion mit Durchzugsverfahren	50.21↔	Marsupialisation einer Leberläsion
48.5x.00↔	Abdominoperineale Rektumresektion, n.n.bez.	50.22.00↔	Partielle Hepatektomie, n.n.bez.
48.5x.10↔	Abdper, absakr und (sakro) perineale Rektumresektion	50.22.10↔	Prt Hptkt, Prk Prt Hptkt (Lk Exz, Endzstnrskti, Keilrs)
48.5x.11↔	Erweiterte Abdper und abdominosakrale Rektumresektion	50.22.20↔	Partielle Hepatektomie, Endozystenresektion, offen chirurgisch
48.5x.99↔	Abdominoperineale Rektumresektion, sonstige	50.22.21↔	Partielle Hepatektomie, Endozystenresektion, laparoskopisch
48.61↔	Transsakrale Rektosigmoidektomie	50.22.30↔	Partielle Hepatektomie, Keilresektion, offen chirurgisch
48.62↔	Anteriore Rektumresektion mit gleichzeitiger Kolostomie	50.22.31↔	Partielle Hepatektomie, Keilresektion, laparoskopisch
48.63.00↔	Sonstige anteriore Rektumresektion, n.n.bez.	50.22.40↔	Partielle Hepatektomie, Resektion eines Lebersegments
48.63.10↔	Sonstige Ant Rektumresektion, Erw Ant Resektion	50.22.41↔	Part Hepatekt, Res mehr Ni zusammenhängender Leberseg
48.63.99↔	Sonstige anteriore Rektumresektion, sonstige	50.22.42↔	Part Hepatekt, Part Hepatekt zur Transplantation
48.64.00↔	Posteriore Rektumresektion, n.n.bez.	50.22.99↔	Partielle Hepatektomie, sonstige
48.64.10↔	Pst Rktrs, Pst Rktrs m Entrstm u Blindvrchluss	50.23↔	Offene Exzision von Läsion oder Gewebe an der Leber
48.64.99↔	Posteriore Rektumresektion, sonstige	50.24‡↔	Perkutane Exzision von Läsion oder Gewebe an der Leber
48.65↔	Rektumresektion nach Duhamel	50.25↔	Laparoskop Exzision von Läsion oder Gewebe an der Leber
48.69.00↔	Sonstige Rektumresektion, n.n.bez.	50.26↔	Sonstige und Ni näh bez Exz von Läs oder Gew an d Leb
48.69.10↔	Sonstige Rektres m Enterostoma und Blindverschluss	50.29.00↔	Sonstige Destruktion einer Läsion der Leber, n.n.bez.
48.69.11↔	Sonstige Rektumresektion ohne Sphinktererhaltung	50.29.10↔	Perkutane Destruktion einer Läsion der Leber
48.69.99↔	Sonstige Rektumresektion, sonstige	50.29.99↔	Sonstige Destruktion einer Läsion der Leber, sonstige
48.71↔	Naht einer Rektumverletzung	50.3x.00↔	Lobektomie der Leber, n.n.bez.
48.72↔	Verschluss einer Proktostomie	50.3x.01↔	Lobekt / Hemihepekt / Res mehr Leberseg, auss zur Tx
48.73↔	Verschluss einer anderen rektalen Fistel	50.3x.08↔	Sgmnrsktion, S o n.n.bz. Ant Lbrsrktion, auss z Tx
48.74↔	Rektorektostomie	50.3x.11↔	Lbkt / Hmhptk / Rs mhr Lbrsg, z Lbndrgnspnd
48.75↔	Abdominale Rektopexie	50.3x.18↔	So o n.n.bez. Anat Leberresektion, zur Transplantation



50.4x.00↔	Totale Hepatektomie, n.n.bez.	51.85†↔	Endoskopische Sphinkterotomie und Papillotomie
50.4x.99↔	Totale Hepatektomie, sonstige	51.86†↔	Endoskop Einsetzen e nasobiliären Drainage-Katheters
50.51.00↔	Auxiliäre Lebertransplantation, n.n.bez.	51.87.00†↔	End Einsetz e Stents in D Gallengang, n.n.bez.
50.51.10↔	Aux LebRetx während dess stationären Aufnh	51.87.10†↔	Endsk Enl o Wchs e N slbpx Stnt (Prth) i D Gllgng
50.51.99↔	Auxiliäre Lebertransplantation, sonstige	51.87.11†↔	Endsk Enl o Wchs v 2 N slbpx Stnt (Prth) i D Gllgng
50.59.00↔	Sonstige Lebertransplantation, n.n.bez.	51.87.12†↔	Endsk Enl o Wchs 3 o mhr N slbpx Stnt (Prth) i D Gllgng
50.59.10↔	Lebertransplantation, gesamtes Organ	51.87.20†↔	Endsk Enl o Wchs e slbpx Stnt (Prth) i D Gllgng
50.59.11↔	Lebertransplantation, Split-Leber	51.87.21†↔	Endsk Enl o Wchs v 2 slbpx Stnt (Prth) i D Gllgng
50.59.20↔	LebRetx, gesamtes Organ, während dess stat Aufnh	51.87.22†↔	Endsk Enl o Wchs v 3 o mhr slbpx Stnt (Prth) i D Gllgng
50.59.21↔	LebRetx, SplitLeb, während dess stationären Aufnh	51.87.99†↔	End Einsetz e Stents in D Gallengang, sonstige
50.59.99↔	Sonstige Lebertransplantation, sonstige	51.88†↔	Endoskopische Extraktion von Stein(en) aus den Gallenwegen
50.61.00↔	Verschluss einer Leberverletzung, n.n.bez.	51.89↔	Sonstige Operationen am Sphincter Oddii
50.61.10↔	Verschluss einer Leberverletzung, durch Naht	51.91↔	Versorgung einer Gallenblasenverletzung
50.61.11↔	Verschluss einer Leberverletzung, durch Tamponade	51.92↔	Verschluss einer Cholezystostomie
50.61.12↔	Verschluss einer Leberverletzung, durch Omentumplastik	51.93↔	Verschluss einer anderen Gallenfistel
50.61.99↔	Verschluss einer Leberverletzung, sonstige	51.94↔	Revision einer Gallenwegsanastomose
50.69.00↔	Sonstige Rekonstruktion an der Leber, n.n.bez.	51.95.00†↔	Entfernen einer Endoprothese aus dem Gallengang, n.n.bez.
50.69.10↔	Sonstige Rekonstruktion an der Leber durch Naht	51.95.10†↔	Entfernen einer Endoprothese aus dem Gallengang, endoskop
50.69.11↔	Sonstige Rekonstruktion an der Leber durch Tamponade	51.95.11†↔	Entf e Endoproth aus d Gallgang, Perktranshepatisch
50.69.12↔	Sonstige Rekonstruktion an der Leber durch Omentumplastik	51.95.20↔	Entfernen e Endoprothese aus d Gallengang, offen chir
50.69.99↔	Sonstige Rekonstruktion an der Leber, sonstige	51.95.21↔	Entfernen e Endoprothese aus dem Gallengang, laparoskop
50.92†↔	Extrakorporelle Leberassistierung	51.95.99†↔	Entfernen einer Endoprothese aus dem Gallengang, sonstige
50.99.00↔	Sonstige Operation an der Leber, n.n.bez.	51.96†↔	Perkutane Extraktion von Steinen aus dem Ductus choledochus
50.99.10↔	Implant u Wechsel e Kathverwsys i Leberart u Pforta	51.98.10†↔	S Prkt Mssnhm an D Gllwg, Prkt Inzs an D Gllwg
50.99.11↔	Entf e Kathverwsys aus Leberarterie und Pfortader	51.98.11†↔	S Prk Msn an D Gllwg, Prk Extrk v Stein an aud Gllgngn
50.99.99↔	Sonstige Operation an der Leber, sonstige	51.98.12†↔	S Prk Msn an D Gllwg, Prkrnsh Enl e Drain i D Gllgng
51.02↔	Cholezystostomie durch Trokar	51.98.20†↔	S Prk Msn an D Gllwg, Prkrnsh El o Wh e N slbpx Stn Prt
51.03↔	Sonstige Cholezystostomie	51.98.21†↔	S Pr Msn an D Gllwg, Prkrnsh Enl o Wh v mr N slbx Stn Prt
51.04↔	Sonstige Cholezystotomie	51.98.30†↔	S Prk Msn an D Gllwg, Prkrnsh Enl o Wh e slbpx Stn Prt
51.10†↔	Endoskopische retrograde Cholangiopankreatographie [ERCP]	51.98.31†↔	S Prk Msn an D Gllwg, Prkrnsh Enl o Wh v 2 slbpx Stn Prt
51.11†↔	Endoskopische retrograde Cholangiographie [ERC]	51.98.32†↔	S Prk Msn an D Gllwg, Prkrnsh Enl o Wh v 3 slbpx Stn Prt
51.13↔	Offene Biopsie an Gallenblase oder Gallengängen	51.98.33†↔	S Prk Msn an D Gllwg, Prkrnsh Enl o Wh v 4 slbpx Stn Prt
51.14†↔	So geschl [endosk] Biops an Gallgang o Sphinct Oddii	51.98.34†↔	S Prk Msn an D Gllwg, Prkrnsh Enl o Wh v 5 slbpx Stn Prt
51.21↔	Sonstige partielle Cholezystektomie	51.98.35†↔	S Pr Msn an D Gllg, Prkrnsh El o Wh v 6 u mr slbx Stn Prt
51.22.00↔	Cholezystektomie, n.n.bez.	51.99.00↔	Sonstige Operation an den Gallenwegen, n.n.bez.
51.22.10↔	Cholezyekt ohne operative Revision der Gallengänge	51.99.10↔	Extraktion von Steinen aus anderen Gallengängen
51.22.11↔	Cholezyekt mit operativer Revision der Gallengänge	51.99.11↔	Destruktion an den Gallengängen
51.22.12↔	Erweiterte Cholezystektomie	51.99.12↔	Einlage einer Drainage in den Gallengang
51.22.99↔	Cholezystektomie, sonstige	51.99.13↔	Blutstillung an den Gallengängen
51.23↔	Laparoskopische Cholezystektomie	51.99.14↔	Revision an den Gallengängen
51.24↔	Partielle laparoskopische Cholezystektomie	51.99.20↔	S Op an D Gllwg, Enl o Wh e N slbpx Stn Prt, off chr
51.31↔	Anastomose zwischen Gallenblase und hepatischen Gängen	51.99.21↔	S Op an D Gllwg, Enl o Wh v mr N slbpx Stn Prt, off chr
51.32↔	Anastomose zwischen Gallenblase und Darm	51.99.30↔	S Op an D Gllwg, Enl o Wh e N slbpx Stn Prt, Lsk
51.33↔	Anastomose zwischen Gallenblase und Pankreas	51.99.31↔	S Op an D Gllwg, Enl o Wh v mr N slbpx Stn Prt, Lsk
51.34↔	Anastomose zwischen Gallenblase und Magen	51.99.40↔	S Op an D Gllwg, Enl o Wh e slbpx Stn Prt, off chr
51.35↔	Sonstige Anastomose der Gallenblase	51.99.41↔	S Op an D Gllwg, Enl o Wh v 2 slbpx Stn Prt, off chr
51.36↔	Choledochoenterostomie	51.99.42↔	S Op an D Gllwg, Enl o Wh v 3 slbpx Stn Prt, off chr
51.37↔	Anastomose zw Ductus hepaticus und Gastrointestinaltrakt	51.99.43↔	S Op an D Gllwg, Enl o Wh v 4 slbpx Stn Prt, off chr
51.39↔	Sonstige Gallenganganastomose	51.99.44↔	S Op an D Gllwg, Enl o Wh v 5 slbpx Stn Prt, off chr
51.41↔	Exploration des Ductus choledochus zur Steinentfernung	51.99.45↔	S Op an D Gllwg, El o Wh v 6 o mr slbpx Stn Prt, off chr
51.42↔	Explor d Duct choledoch zur Beheb e and Obstruktion	51.99.50↔	S Op an D Gllwg, Enl o Wchs e slbpx Stnt (Prth), lprsk
51.43↔	Einsetzen eines choledhepat Katheters zur Dekompr	51.99.51↔	S Op an D Gllwg, Enl o Wh v 2 slbpx Stn Prt, Lsk
51.49↔	Inzision anderer Gallengänge zur Behebung einer Obstruktion	51.99.52↔	S Op an D Gllwg, Enl o Wh v 3 slbpx Stn Prt, Lsk
51.61↔	Exzision eines Zystikusrestes	51.99.53↔	S Op an D Gllwg, Enl o Wh v 4 slbpx Stn Prt, Lsk
51.62↔	Exz d Amp Vateri (mit Reimplantation d Duct choledoch)	51.99.54↔	S Op an D Gllwg, Enl o Wh v 5 slbpx Stn Prt, Lsk
51.63↔	Sonstige Exzision am Ductus choledochus	51.99.55↔	S Op an D Gllwg, Enl o Wh v 6 o mr slbpx Stn Prt, Lsk
51.64.00†↔	edk Exz o Dstr e Läs o Gw au Gllwg o Spktr Odi, nnbz	51.99.90†↔	Sonstige endoskopische Operationen an den Gallenwegen
51.64.10†↔	edk Exz o Dtr e Ls o Gw a Gllwg o Spktr Odi El Thm u Kry	51.99.91↔	Sonstige Rekonstruktion der Gallenwegen
51.64.11†↔	edk Exz o Dtr e Ls o Gw a Gllwg o Spktr Odi, Phtdyn Thr	51.99.99↔	Sonstige Operation an den Gallenwegen, sonstige
51.64.12†↔	edk Exz o Dstr e Läs o Gw au Gllwg o Spktr Odi, Lsr	52.01†↔	Drainage einer Pankreaszyste durch Katheter
51.64.19†↔	edk Exz o Dstr e Läs o Gw au Gllwg o Spktr Odi, S Vrf	52.09.00↔	Sonstige Pankreatotomie, n.n.bez.
51.64.99†↔	edk Exz o Dstr e Läs o Gw au Gllwg o Spktr Odi, S	52.09.10↔	Sonstige Pankreatotomie, Inzision des Pankreas
51.69↔	Exzision eines anderen Gallengangs	52.09.11↔	Sonstige Pankreatotomie, Inzision des Ductus pancreaticus
51.71↔	Einfache Naht am Ductus choledochus	52.09.99↔	Sonstige Pankreatotomie, sonstige
51.72↔	Choledochoplastik	52.12↔	Offene Biopsie am Pankreas
51.79↔	Plastische Rekonstruktion anderer Gallenwege	52.13†↔	Endoskopische retrograde Pankreatographie [ERP]
51.81↔	Dilatation des Sphincter Oddii	52.14†↔	Geschlossene [endoskopische] Biopsie am Ductus pancreaticus
51.82†↔	Pankreatische Sphinkterotomie	52.21†↔	Endosk Exz o Destr von Läs o Gew a Duct pancreaticus
51.83↔	Plastische Rekonstruktion des Sphincter pancreaticus	52.22↔	So Exz o Destr von Läs o Gew an Pankr u an Duct pancr
51.84†↔	Endoskopische Dilatation von Gallengang und Ampulla Vateri	52.3↔	Marsupialisation einer Pankreaszyste

52.4↔	Interne Drainage einer Pankreaszyste	53.69↔	Op e and Hern d ventralen Bauchw m Tx o Proth
52.51.00↔	Proximale Pankreatektomie, n.n.bez.	53.7↔	Operation einer Zwerchfellhernie, abdominaler Zugang
52.51.10↔	Proximale Pankreatektomie, pyloruserhaltend	53.80↔	Op e Zwerchfellhernie d thorakalen Zugang, n.n.bez.
52.51.20↔	Proximale Pankreatektomie, duodenumerhaltend	53.81↔	Plikatur des Zwerchfells
52.51.99↔	Proximale Pankreatektomie, sonstige	53.82↔	Operation einer parasternalen Hernie
52.52↔	Kaudale Pankreatektomie	53.9↔	Sonstige Operation einer Hernie
52.53↔	Radikale subtotale Pankreatektomie	54.0x.00↔	Inzision an der Bauchwand, n.n.bez.
52.59↔	Sonstige partielle Pankreatektomie	54.0x.10↔	Inzision an d Bauchw, Extraperitoneale Drain d Bauchw
52.6x.00↔	Totale Pankreatektomie, n.n.bez.	54.0x.99↔	Inzision an der Bauchwand, sonstige
52.6x.99↔	Totale Pankreatektomie, sonstige	54.11↔	Probelaparotomie
52.7↔	Radikale Pankreatikoduodenektomie	54.12.00↔	Wiedereröffnung einer kürzlichen Laparotomie, n.n.bez.
52.80↔	Pankreastransplantation, n.n.bez.	54.12.10↔	Wiedereröffn e kürzlichen Laparot, SecondlookLaparot
52.82↔	Homotransplantat des Pankreas	54.12.99↔	Wiedereröffnung einer kürzlichen Laparotomie, sonstige
52.83.00↔	Heterotransplantat des Pankreas, n.n.bez.	54.19.00↔	Sonstige Laparotomie, n.n.bez.
52.83.10↔	Htrtx d Pnkr, Rtx e Pnkreasgmnts WAHR dss stt Afnh	54.19.10↔	Sonstige Laparotomie, Laparotomie mit Drainage
52.83.11↔	Heterotx d Pnkr, Retx d Pnkr während dess stat Aufnh	54.19.99↔	Sonstige Laparotomie, sonstige
52.83.99↔	Heterotransplantat des Pankreas, sonstige	54.21.00↔	Laparoskopie, n.n.bez.
52.84↔	Autotransplantation von Langerhans-Zellen	54.21.10↔	Laparoskopie, Diagnostische Laparoskopie
52.85↔	Allotransplantation von Langerhans-Zellen	54.21.20↔	Laparoskopie, Zugangsweg f Chir (Ther) Interventionen
52.86↔	Transplantation von Langerhans-Zellen, nicht näher bezeichnet	54.21.30↔	Laparoskopie, Laparoskopie mit Drainage
52.92↔	Sondierung des Ductus pancreaticus	54.21.99↔	Laparoskopie, sonstige
52.93.00‡↔	End Enstz u Wchs e Stnt (Prth) i D Dct pncr, n.n.bz.	54.23↔	Biopsie am Peritoneum
52.93.10‡↔	End Enstz u Wchs e N slbpx Stnt (Prth) i D Dct pncr	54.3x.00↔	Exz o Destr von Läs o Gew an Bauchw o Nabel, n.n.bez.
52.93.20‡↔	End Enstz u Wchs e slbpx Stnt (Prth) i D Dct pncr	54.3x.10↔	Omphalektomie
52.93.99‡↔	End Einsetz u Wechs e Stent (Proth) i D Duct pancr, So	54.3x.19↔	Sonstige Exz von Läsion oder Gew an Bauchw oder Nabel
52.94‡↔	Endosk Extrakt von Stein(en) aus d Duct pancreaticus	54.3x.20↔	Destr von Läsion oder Gewebe an Bauchw oder Nabel
52.95.00↔	Sonstige Operation am Pankreas, n.n.bez.	54.3x.99↔	Exz o Destr von Läs o Gew an Bauchw o Nabel, sonstige
52.95.10↔	Extrakt von Stein(en) aus d Duct pancr, offen chir	54.4x.00↔	Exzision oder Destruktion von Peritonealgewebe, n.n.bez.
52.95.11↔	Extrakt von Stein(en) aus d Duct pancr, laparask	54.4x.10↔	Exzision von Appendices epiploicae
52.95.20↔	Dilatation des Ductus pancreaticus, laparoskopisch	54.4x.11↔	Exzision von Mesenterium
52.95.30↔	Einlage einer Drainage in den Pankreasgang, offen chir	54.4x.12↔	Exzision von Omentum
52.95.31↔	Einlage einer Drain in D Pankreasgang, laparoskopisch	54.4x.99↔	Exzision oder Destruktion von Peritonealgewebe, sonstige
52.95.40↔	Enl o Wchs e N slbpx Stnt (Prth) i D Pnkrng, offn chr	54.51↔	Laparoskopische Lösung von peritonealen Adhäsionen
52.95.41↔	Enl o Wchs e N slbpx Stnt (Prth) i D Pnkrng, lprsk	54.59↔	Sonstige Lösung von peritonealen Adhäsionen
52.95.50↔	Enl o Wchs e slbpx Stnt (Prth) i D Pnkrng, offn chr	54.62↔	Verzügertter Verschluss einer granulierenden Abdominalwunde
52.95.51↔	Enl o Wchs e slbpx Stnt (Prth) i D Pnkrng, lprsk	54.63.00↔	Sonstige Naht an der Bauchwand, n.n.bez.
52.95.60↔	Plastische Rekonstruktion d Duct pancr, laparask	54.63.10↔	Sonstige Nht an d Bauchw, Nht e Verletzung an d Bauchw
52.95.70↔	Plastische Rekonstruktion des Pankreas	54.63.99↔	Sonstige Naht an der Bauchwand, sonstige
52.95.90↔	Sonstige endoskopische Operation am Pankreas	54.64.00↔	Naht am Peritoneum, n.n.bez.
52.95.99↔	Sonstige Operation am Pankreas, sonstige	54.64.10↔	Nht a Prtn, Nht v Msntrium, Omntm mjs o mns (n Vrtiz)
52.96↔	Anastomose des Pankreas	54.64.99↔	Naht am Peritoneum, sonstige
52.97‡↔	Endoskopisches Einsetz e nasopankreatischen Drainkath	54.71.00↔	Versorgung einer Gastroschisis, n.n.bez.
52.98‡↔	Endoskopische Dilatation des Ductus pancreaticus	54.71.10↔	Versorgung einer Gastroschisis, mit Transplantat oder Prothese
52.99.00↔	Sonstige offene Operation am Pankreas, n.n.bez.	54.71.99↔	Versorgung einer Gastroschisis, sonstige
52.99.10↔	Sonstige off Op a Pankreas, Dilat d Duct pancr	54.72↔	Sonstige Rekonstruktion an der Bauchwand
52.99.20↔	Sonstige off Op a Pnkr, Plast Reko d Duct pancr	54.73↔	Sonstige Rekonstruktion am Peritoneum
52.99.99↔	Sonstige offene Operation am Pankreas, sonstige	54.74↔	Sonstige Rekonstruktion am Omentum
53.00↔	Einseitige Operation einer Inguinalhernie, n.n.bez.	54.75↔	Sonstige Rekonstruktion am Mesenterium
53.01↔	Einseitige Operation einer direkten Inguinalhernie	54.92↔	Entfernen eines Fremdkörpers aus der Peritonealhöhle
53.02↔	Einseitige Operation einer indirekten Inguinalhernie	54.93‡↔	Formung einer kutaneoperitonealen Fistel
53.03↔	Eins Operation e dir Inghern m Transplantat o Prothese	54.94↔	Formung eines peritoneovaskulären Shunts
53.04↔	Operation e indir Inghern m Transplantat oder Prothese	54.95‡↔	Inzision des Peritoneums
53.05↔	Op e Inghern m Transplantat o Prothese, n.n.bez.	54.98.00‡↔	Untst resp. Ers d Nierenf d Peritondial: n.n.bez.
53.10↔	Beidseitige Operation von Inguinalhernien, n.n.bez.	54.98.09‡↔	Unterstützung resp. Ers d Nierenf d Peritondial: So
53.11↔	Beidseitige Operation von direkten Inguinalhernien	54.98.11‡↔	Ust rsp Er d Nirf d Prtdi: Intrm, ms ust (IPD)
53.12↔	Beidseitige Operation von indirekten Inguinalhernien	54.98.20‡↔	Ust rsp Er d Nirf d Prtdi: Knt, N ms untst CAPD, nnbz
53.13↔	Bds Operation von Inguinalhernien, e dir und e indir	54.98.21‡↔	Ust rsp Er d Nirf d Prtdi Knt, N ms ust CAPD-24 St
53.14↔	Bds Op von dir Inghern m Transplantat o Prothese	54.98.22‡↔	Ust rsp Er d Nirf d Prtdi Knt, N ms ust CAPD >24-72 St
53.15↔	Bds Op von indir Inghern m Transplantat o Prothese	54.98.23‡↔	Ust rsp Er d Nirf d Prtdi Knt, N ms ust CAPD >72-144 St
53.16↔	Bds Op von Inghern, e dir und e indir m Tx o Proth	54.98.24‡↔	Ust rsp Er d Nirf d Prtdi Knt, N ms ust CAPD >144-264 St
53.17↔	Bds Op von Inghern m Transplantat o Prothese, n.n.bez.	54.98.25‡↔	Ust rsp Er d Nirf d Prtdi Knt, N ms ust CAPD >264-432 St
53.21↔	Eins Operation e Femhern m Transplantat oder Prothese	54.98.29‡↔	Peritondial: Kont, Ni masch untst (CAPD): Mehr Std
53.29↔	Sonstige einseitige Operation einer Femoralhernie	54.98.30‡↔	Ust rsp Er d Nirf d Prtdi: Knt, ms ust APD, m Zstzg nnbz
53.31↔	Bds Operation e Femhern mit Transplantat oder Prothese	54.98.31‡↔	Ust rsp Er d Nirf d Prtdi Knt, ms ust APD m Zstzg: -24 St
53.39↔	Sonstige beidseitige Operation einer Femoralhernie	54.98.32‡↔	Ust rsp Er d Nrf d Prtdi Knt ms ust APD, m Zst >24-72 St
53.41↔	Operation einer Umbilikalhernie mit Transplantat oder Prothese	54.98.33‡↔	Ust rsp Er d Nrf d Prtdi Knt ms ust APD m Zst >72-144 St
53.49↔	Sonstige Operation einer Umbilikalhernie	54.98.34‡↔	Ust rsp Er d Nrf d Prdi Knt ms ust APD m Zst >144-264 St
53.51↔	Operation einer Narbenhernie	54.98.35‡↔	Ust rsp Er d Nrf d Prdi Kn ms ust APD m Zst >264-432 St
53.59↔	Operation einer anderen Hernie der ventralen Bauchwand	54.98.39‡↔	Prtdial: Knt, msch untst (APD), m Zstzg: Mhr Std
53.61↔	Operation einer Narbenhernie mit Transplantat oder Prothese	54.99.00↔	Sonstige Operationen in der Abdominal-Region, n.n.bez.

54.99.30↔	S Op i d AbdRg, Rs v Gw i d Bauchrg o schr Orgnzdng	55.92‡↔	Perkutane Aspiration an der Niere (Nierenbecken)
54.99.40↔	So Op i d AbdReg, Rev e kutperit Fistel ( Kathverwsys)	55.93‡↔	Ersetzen einer Nephrostomie-Kanüle
54.99.41↔	S Op i d AbdRg, Entf o Vrschl e ktptr Fstl (Kthvrwsys)	55.94‡↔	Ersetzen einer Pyelostomie-Kanüle
54.99.50↔	So Op i d AbdReg, Anl e temp Bauchwandverschlusses	55.96↔	Sonstige Injektion einer therapeutischen Substanz in eine Niere
54.99.60↔	Sonstige Operationen in der Abdominal-Region, Lumbotomie	55.99.00↔	Sonstige Operationen an der Niere, n.n.bez.
54.99.61↔	Sonstige Operationen in der Abdominal-Region, Relumbotomie	55.99.10↔	Sonstige Op an d Niere, Revisionsoperation an d Niere
54.99.99↔	Sonstige Operationen in der Abdominal-Region, sonstige	55.99.99↔	Sonstige Operationen an der Niere, sonstige
55.01.00‡↔	Nephrotomie, n.n.bez.	56.0x.00↔	Transurethrl Entf e Obstr v Uret u Nierenbec, n.n.bez.
55.01.10‡↔	Nephrotomie, perkutan-transrenal	56.0x.10↔	Trnsrthr Entf e Obstr v Urt u Niernbc, Entf e Hrnst
55.01.11↔	Nephrotomie, offen chirurgisch	56.0x.11↔	Transurethrl Entf e Obstr v Uret u Nierenbec, Entf e Fk
55.01.12↔	Nephrotomie, offen chirurgisch zur Exploration	56.0x.99↔	Transurethrl Entf e Obstr von Ureter und Nierenbec, So
55.01.13↔	Nephrotomie, offen chirurgisch zur Punktion einer Zyste	56.1x.00↔	Ureterale Meatotomie, n.n.bez.
55.01.99‡↔	Nephrotomie, sonstige	56.1x.10↔	Ureterale Meatotomie, perkutan-transvesikal
55.02.00‡↔	Nephrostomie, n.n.bez.	56.1x.11↔	Ureterale Meatotomie, transurethral
55.02.10‡↔	Nephrostomie, perkutan-transrenal	56.1x.12↔	Ureterale Meatotomie, offen-chirurgisch
55.02.11↔	Nephrostomie, offen chirurgisch	56.1x.99↔	Ureterale Meatotomie, sonstige
55.02.99‡↔	Nephrostomie, sonstige	56.2x.00↔	Ureterotomie, n.n.bez.
55.03.00‡↔	Perkut Nephrost oh Desint von Steinmaterial, n.n.bez.	56.2x.10↔	Ureterotomie, perkutan-transrenal
55.03.10‡↔	Prk Nphrst o Dsnt v Steimt, Ef v Hrnst(n) au d Nrnbc	56.2x.11↔	Ureterotomie, perkutantransrenal mit Entf e Harnst
55.03.11‡↔	Prk Nphrst o Dsnt v Steimt, Ef v Hrnst(n) au d Urt	56.2x.20↔	Ureterotomie, ureterorenoskopisch
55.03.99‡↔	Perkut Nephrost oh Desint von Steinmaterial, sonstige	56.2x.30↔	Ureterotomie, offen chirurgisch
55.04.00‡↔	Perkut Nephrost m Desint von Steinmaterial, n.n.bez.	56.2x.40↔	Ureterotomie, laparoskopisch
55.04.10‡↔	Prk Nphrst m Dsnt v Steimt, Ef v Hrnst(n)au d Nrnbc	56.2x.99↔	Ureterotomie, sonstige
55.04.11‡↔	Prkt Nphrst m Dsnt v Steimt, Entf v Hrnst(n) aus d Urt	56.31‡↔	Ureteroskopie
55.04.99‡↔	Perkut Nephrost m Desint von Steinmaterial, sonstige	56.33‡↔	Geschlossene endoskopische Biopsie am Ureter
55.05‡↔	Perkutan-transren Erweiterung d pyeloureteralen Überganges	56.34↔	Offene Ureterbiopsie
55.11↔	Pyelotomie	56.40↔	Ureterektomie, n.n.bez.
55.12↔	Pyelostomie	56.41.00↔	Partielle Ureterektomie, n.n.bez.
55.21‡↔	Nephroskopie	56.41.10↔	Part Ureterektomie, Res d Ureterostiums, Perktransves
55.22‡↔	Pyeloskopie	56.41.11↔	Part Ureterektomie, Res d Ureterostiums, transurethral
55.23‡↔	Geschlossene [perkutane] [Nadel-] Biopsie an der Niere	56.41.12↔	Part Ureterektomie, Res d Ureterostiums, offen chir
55.24↔	Offene Nierenbiopsie	56.41.20↔	Partielle Ureterektomie, offen chirurgisch
55.31↔	Marsupialisation einer Läsion an der Niere	56.41.21↔	Partielle Ureterektomie, laparoskopisch
55.32↔	Offene Exzision von Läsion oder Gewebe an der Niere	56.41.30↔	Partielle Ureterektomie, Resektion eines Ureterstumpfes
55.33‡↔	Perkutane Exzision von Läsion oder Gewebe an der Niere	56.41.40↔	Resektion einer Ureterozele, transurethral
55.34↔	Laparoskop Exzision von Läsion oder Gewebe an der Niere	56.41.41↔	Resektion einer Ureterozele, offen chirurgisch
55.35‡↔	So und Ni näh bez Ablation von Läs o Gew an d Niere	56.41.49↔	Resektion einer Ureterozele, sonstiger Zugang
55.39.00↔	So Lok Exz o Destr von Läs o Gew an d Niere, n.n.bez.	56.41.99↔	Partielle Ureterektomie, sonstige
55.39.10↔	S Lk Exz o Dstr v Läs o Gw an d Nier, Exz urtrnsk	56.42↔	Totale Ureterektomie
55.39.20↔	S Lk Exz o Dstr v Läs o Gw an d Nier, Dstr, Prktrnsrnl	56.51.00↔	Aufbau einer kutanen Ureteroileostomie, n.n.bez.
55.39.21↔	S Lk Exz o Dstr v Läs o Gw an d Nier, Dstr, urtrnsk	56.51.10↔	Afb e kt Urt, Urkt [IlmCndt] o Urktkst [Kln/SgmCndt], off chr
55.39.22↔	S Lk Exz o Dstr v Läs o Gw an d Nier, Dstr, ofn chr	56.51.11↔	Afb e kt Urt, Urkt [IlmCndt] o Urktkst [Kln/SgCdt], Lsk
55.39.23↔	S Lk Exz o Dstr v Läs o Gw an d Nier, Dstr, lprsk	56.51.12↔	Afb e kt Urilst, m Drmtrpnt [Cndt] (N kntn Stm), S Zg
55.39.29↔	S Lk Exz o Dstr v Läs o Gw an d Nier, Dstr, S Zg	56.51.20↔	Afb e kt Urilst, Umwdl e and sprvs Hrnbl i e ktn Urilst
55.39.99↔	So Lok Exz o Destr von Läs o Gew an d Niere, So	56.51.30↔	Aufb e kut Ureteroileostomie, m Darmres (kontin Stoma)
55.4↔	Partielle Nephrektomie	56.51.99↔	Aufbau einer kutanen Ureteroileostomie, sonstige
55.51.00↔	Nephroureterektomie, n.n.bez.	56.52.00↔	Revision einer kutanen Ureteroileostomie, n.n.bez.
55.51.01↔	Nephroureterektomie, ausser zur Transplantation	56.52.10↔	Rev e kut Uretilst, m Darminterponat [Conduit]
55.51.02↔	Nephrektomie zur Transplantation, Lebendspende	56.52.20↔	Rev e kut Ureteroileostomie, m Darmres (kontin Stoma)
55.51.99↔	Nephroureterektomie, sonstige	56.52.99↔	Revision einer kutanen Ureteroileostomie, sonstige
55.52↔	Nephrektomie einer belassenen Niere	56.61.00↔	Aufbau einer anderen kutanen Ureterostomie, n.n.bez.
55.53↔	Entfernen einer transplantierten oder abgestossenen Niere	56.61.10↔	Afb e and kt Urtrst, Urtrkneostmie u Trnsrtrkntsmie, Lsk
55.54↔	Beidseitige Nephrektomie	56.61.20↔	Afb e and kt Urtrs, Uwdl e and sprvs Hrnbl i e kn Urtrst
55.61↔	Autotransplantation einer Niere	56.61.99↔	Aufbau einer anderen kutanen Ureterostomie, sonstige
55.69.00↔	Sonstige Nierentransplantation, n.n.bez.	56.62↔	Revision einer anderen kutanen Ureterostomie
55.69.10↔	Sonstige Nierentransplantation, allogene	56.71.00↔	Harnableitung in den Darm, n.n.bez.
55.69.20↔	Sonstige Nierentransplantation, syngene	56.71.10↔	Ureterosigmoideostomie m Reservoirbildung, offen chir
55.69.30↔	Sonstige Nierentransplantation, En-bloc-Transplantat	56.71.11↔	Ureterosigmoideostomie mit Reservoirbildung, laparask
55.69.40↔	So Nierentx, NierenRetx während dess stat Aufnh	56.71.20↔	Umwandlung e and suprav Harnabl i e Harnabl i D Darm
55.69.99↔	Sonstige Nierentransplantation, sonstige	56.71.99↔	Harnableitung in den Darm, sonstige
55.7↔	Nephropexie	56.72↔	Revision einer ureterointestinalen Anastomose
55.81↔	Naht einer Rissverletzung an der Niere	56.73↔	Nephrozystanastomose, n.n.bez.
55.82↔	Verschluss einer Nephrostomie und Pyelostomie	56.74.00↔	Ureterozystoneostomie, n.n.bez.
55.83↔	Verschluss von anderen Nierenfisteln	56.74.10↔	Urtzystst, Isl Antrfpl (z.B. n LchGrgoir), ofn chr
55.84↔	Reposition einer Nierenstiel-Torsion	56.74.11↔	Urtzystst, Isl Antrfpl (z.B. n LchGrgoir), lprkpsch
55.85↔	Symphysiotomie einer Hufeisenniere	56.74.20↔	Ureterozystoneostomie, mit Uretermodellage
55.86↔	Anastomose an der Niere	56.74.99↔	Ureterozystoneostomie, sonstige
55.87↔	Plastische Rekonstruktion am pyeloureteralen Übergang	56.75↔	Transureteroureterostomie
55.89↔	Sonstige plastische Rekonstruktion an der Niere	56.79↔	Sonstige Anastomose eines Ureters oder Harnableitung
55.91↔	Nierendekapsulation	56.81↔	Lösung von intraluminalen Adhäsionen im Ureter

56.82↔	Naht einer Ureterverletzung	57.71.41↔	Rad Zystektomie, m Urethrektomie, b d Frau, laparask
56.83↔	Verschluss einer Ureterostomie	57.71.50↔	Rd Zystkt, BEvszrtion (Exnt) b Mnn, offn chr
56.84.00↔	Verschluss einer anderen Ureterfistel, n.n.bez.	57.71.51↔	Rad Zystekt, BeEviszeration (Exent) b Mann, laparask
56.84.10↔	Verschluss einer Ureter-Darm-Fistel, offen chirurgisch	57.71.99↔	Radikale Zystektomie, sonstige
56.84.11↔	Verschluss einer Ureter-Darm-Fistel, laparoskopisch	57.79.00↔	Sonstige totale Zystektomie, n.n.bez.
56.84.20↔	Verschluss einer ureterovaginale Fistel, offen chir	57.79.10↔	So tot Zystekt, Einf Zystekt, b Mann, offen chir
56.84.21↔	Verschluss einer ureterovaginale Fistel, laparoskopisch	57.79.11↔	So tot Zystektomie, Einf Zystektomie, b Mann, laparask
56.84.22↔	Verschluss einer ureterovaginale Fistel, vaginal	57.79.20↔	So tot Zystekt, Einf Zystekt, b d Frau, offen chir
56.84.99↔	Verschluss einer anderen Ureterfistel, sonstige	57.79.21↔	So tot Zystekt, Einf Zystekt, b d Frau, laparask
56.85↔	Ureteropexie	57.79.99↔	Sonstige totale Zystektomie, sonstige
56.86↔	Entfernen einer Ureterligatur	57.81↔	Naht einer Harnblasenverletzung
56.89↔	Sonstige plastische Rekonstruktion an einem Ureter	57.82↔	Verschluss einer Zystostomie
56.91‡↔	Dilatation des Ureterostiums	57.83↔	Verschluss einer vesikointestinalen Fistel
56.92↔	Implantation eines elektronischen Ureterstimulators	57.84.00↔	Verschluss einer anderen Harnblasenfistel, n.n.bez.
56.93↔	Ersetzen eines elektronischen Ureterstimulators	57.84.10↔	Verschluss e vesikovaginalen Fistel, offen chir (abd)
56.94↔	Entfernen eines elektronischen Ureterstimulators	57.84.11↔	Verschluss einer vesikovaginalen Fistel, vaginal
56.95↔	Ligatur an einem Ureter	57.84.12↔	Verschluss einer vesikovaginalen Fistel, transvesikal
56.99.00↔	Sonstige Operationen an einem Ureter, n.n.bez.	57.84.13↔	Verschluss einer vesikovaginalen Fistel, laparoskopisch
56.99.10↔	Freilegung des Ureters (zur Exploration)	57.84.20↔	Verschluss einer vesikokutanen Fistel, offen chir
56.99.20↔	Revisionsoperation am Ureter, offen chirurgisch	57.84.21↔	Verschluss einer vesikokutanen Fistel, laparoskopisch
56.99.21↔	Revisionsoperation am Ureter, sonstiger Zugang	57.84.99↔	Verschluss einer anderen Harnblasenfistel, sonstige
56.99.30↔	So Op an e Ureter, Injekt b Ostiuminsuf, transurethral	57.85↔	Zystourethroplastik und Plast Reko a Harnblhals
56.99.31↔	So Op an e Ureter, Injekt b Ostiuminsuf, offen chir	57.86↔	Plastische Rekonstruktion bei Exstrophie der Harnblase
56.99.32↔	So Op an e Ureter, Injekt b Ostiuminsuf, So Zugang	57.87.00↔	Rekonstruktion an der Harnblase, n.n.bez.
56.99.99↔	Sonstige Operationen an einem Ureter, sonstige	57.87.10↔	Reko an d Harnbl, m Ileum, Kolon o Mag, offen chir
57.0x.00‡↔	Transurethrale Drainage der Harnblase, n.n.bez.	57.87.11↔	Reko an d Harnbl, m Ileum, Kolon o Mag, laparask
57.0x.10‡↔	Transurethrale Drain d Harnblase, Entf e Harnsteines	57.87.20↔	Umwdl e and supravas Harnabl i e Ersharnbl, offen chir
57.0x.11‡↔	Transurethrale Drain d Harnblase, Entf e Fremdkörpern	57.87.21↔	Umwdl e and supravas Harnabl i e Ersharnbl, laparask
57.0x.12‡↔	Trnsrthr Drain d Hrnbl, Oprrtv Asr e Hrblsntmpnd	57.87.30↔	Reduktionsplastik der Harnblase, offen chirurgisch
57.0x.99‡↔	Transurethrale Drainage der Harnblase, sonstige	57.87.31↔	Reduktionsplastik der Harnblase, laparoskopisch
57.12↔	Lösung von intralum Adhäs mit Inzision an d Harnbl	57.87.40↔	Augmentation der Harnblase, offen chirurgisch
57.19.10‡↔	So Zystotomie, Endosk Entf e Harnst, Pertransvesikal	57.87.41↔	Augmentation der Harnblase, laparoskopisch
57.19.11‡↔	So Zystotomie, Endosk Entf e Fk, Pertransvesikal	57.87.99↔	Rekonstruktion an der Harnblase, sonstige
57.19.21‡↔	So Zystot, Zystot (Sect alta), m Entf e Steines	57.88↔	Sonstige Anastomose an der Harnblase
57.19.22‡↔	So Zystotomie, Zystotomie (Sect alta), m Entf e Fk	57.89↔	Sonstige plastische Rekonstruktion an der Harnblase
57.19.23‡↔	S Zystt, Zystt (Sct alt), m Asr e Blsntmpnd	57.91↔	Sphinkterotomie an der Harnblase
57.21↔	Vesikostomie	57.92↔	Dilatation am Harnblasenhals
57.22↔	Revision einer Vesikostomie	57.93.00↔	(Postoperative) Blutstillung an der Harnblase, n.n.bez.
57.32‡↔	Sonstige Zystoskopie	57.93.10↔	(Postoperative) Blutstillung an der Harnblase, perkutan
57.34↔	Offene Biopsie der Harnblase	57.93.11↔	(Postoperative) Blutstillung an der Harnblase, transurethral
57.41↔	Transurethrale Lösung von intraluminalen Adhäsionen	57.93.12↔	(Postoperative) Blutstillung an der Harnblase, offen chirurgisch
57.49.00↔	S trnsrthr Exz o Dstr v Läs o Gw d Hrnbl, n.n.bz.	57.93.13↔	(Postoperative) Blutstillung an der Harnblase, laparoskopisch
57.49.10↔	S trnsrthr Exz o Dstr v Läs o Gw d Hrnbl, Exz, trnsrth	57.93.14↔	(Postoperative) Blutstillung an der Harnblase, über ein Stoma
57.49.11↔	S trnsrthr Exz o Dstr v Läs o Gw d Hrnbl, Dstr, trnsrth	57.93.99↔	(Postoperative) Blutstillung an der Harnblase, sonstige
57.49.12↔	S trnsrthr Exz o Dstr v Läs o Gw d Hrnbl, Rs, trnsrth	57.96↔	Implantation eines elektronischen Blasenstimulators
57.49.99↔	So transurethr Exz o Destr von Läs o Gw d Harnbl, So	57.97↔	Ersetzen eines elektronischen Blasenstimulators
57.51↔	Exzision des Urachus	57.98↔	Entfernen eines elektronischen Blasenstimulators
57.58↔	Laparask Exz o Destr von and Läs o Gew an d Harnbl	57.99.00↔	Sonstige Operationen an der Harnblase, n.n.bez.
57.59.00↔	Off Exz o Destr v and Läs o Gew an d Harnbl, n.n.bez.	57.99.10↔	Entf e Steines aus e Ersharnbl, offen chir o laparask
57.59.10↔	Off Exz o Dstr v and Läs o Gw an d Hrnbl, Exz, offn chr	57.99.11↔	Ef e Stns au e Ershrnbl, trnsrth, Prk, übr ein Stm o S
57.59.20↔	Off Exz o Destr v and Läs o Gew an d Harnbl, Myektomie	57.99.12↔	Entf e Fk aus e Ersharnbl, offen chir oder laparask
57.59.99↔	Off Exz o Destr von and Läs o Gew an d Harnbl, So	57.99.13↔	Entf e Fk aus e Ershrnbl, trnsrth, Prk, übr ein Stm o S
57.6x.00↔	Partielle Zystektomie, n.n.bez.	57.99.14↔	Entf v Schleim aus e Ersharnbl, offen chir o laparask
57.6x.10↔	Part Zystektomie, oh Ureterneioimplantation, offen chir	57.99.15↔	Ef v Schlm au e Ershrnbl, trnsrth, Prk, übr ein Stm o S
57.6x.11↔	Part Zystektomie, oh Ureterneioimplantation, laparask	57.99.16↔	Exz v erkr Gw aus e Ershrnbl, offn chr, lprsk o Prk
57.6x.12↔	Part Zystekt, m eins o beids Ureterneioimpl, offen chir	57.99.17↔	Exz v erkr Gw aus e Ershrnbl, trnsrth, übr ein Stm o S
57.6x.13↔	Part Zystekt, m eins o beids Ureterneioimpl, laparask	57.99.20↔	Injektionsbehandlung an der Harnblase, perkutan
57.6x.20↔	Prt Zystkt, Sprtrg o sbtt Rsktion, o Urtneimpl, off chr	57.99.21↔	Injektionsbehandlung an der Harnblase, transurethral
57.6x.21↔	Prt Zystkt, Sprtrg o sbtt Rs, oh Urtneioimpl, lprsk	57.99.22↔	Injektionsbehandlung an der Harnblase, offen chir
57.6x.22↔	Prt Zystkt, Sprtrg o sbtt Rs m o bds Urtimpl, off chr	57.99.23↔	Injektionsbehandlung an der Harnblase, laparoskopisch
57.6x.23↔	Prt Zystkt, Sprtrg o sbt Rs m eins o beids Urtimpl, Lsk	57.99.24↔	Injektionsbehandlung an der Harnblase, über ein Stoma
57.6x.99↔	Partielle Zystektomie, sonstige	57.99.30↔	Revision an der Harnblase, perkutan
57.71.00↔	Radikale Zystektomie, n.n.bez.	57.99.31↔	Revision an der Harnblase, transurethral
57.71.10↔	Rad Zystektomie, oh Urethrektomie, b Mann, offen chir	57.99.32↔	Revision an der Harnblase, offen chirurgisch
57.71.11↔	Rad Zystektomie, oh Urethrektomie, b Mann, laparask	57.99.33↔	Revision an der Harnblase, laparoskopisch
57.71.20↔	Rad Zystektomie, m Urethrektomie, b Mann, offen chir	57.99.34↔	Revision an der Harnblase, über ein Stoma
57.71.21↔	Rad Zystektomie, m Urethrektomie, b Mann, laparask	57.99.40↔	Operative Harnblasendehnung, n.n.bez.
57.71.30↔	Rad Zystektomie, oh Urethrekt, b d Frau, offen chir	57.99.41↔	Operative Harnblasendehnung, offen chirurgisch
57.71.31↔	Rad Zystektomie, oh Urethrektomie, b d Frau, laparask	57.99.42↔	Operative Harnblasendehnung, laparoskopisch
57.71.40↔	Rad Zystektomie, m Urethrektomie, b d Frau, offen chir	57.99.43↔	Operative Harnblasendehnung, transurethral

57.99.44↔	Operative Harnblasendehnung, perkutan	59.71↔	Levatorplastik zur urethrovessikal Suspension
57.99.45↔	Operative Harnblasendehnung, über ein Stoma	59.72↔	Implantat-Injektion in Urethra und/oder Harnblasenhals
57.99.49↔	Operative Harnblasendehnung, sonstige	59.79↔	Sonstige plastische Rekonstruktion bei Stressinkontinenz
57.99.99↔	Sonstige Operationen an der Harnblase, sonstige	59.8x.00‡↔	Ureter-Katheterisierung, n.n.bez.
58.0↔	Urethrotomie	59.8x.10‡↔	Ureter-Katheterisierung, Einlage, transurethral
58.1↔	Urethrale Meatotomie	59.8x.11‡↔	Ureter-Katheterisierung, Wechsel, transurethral
58.22‡↔	Sonstige Urethroskopie	59.8x.12‡↔	Ureter-Katheterisierung, Einlage, perkutan-transrenal
58.24↔	Biopsie am Periurethralgewebe	59.8x.99‡↔	Ureter-Katheterisierung, sonstige
58.39.00↔	So Lok Exz o Destr von Läs o Gew an d Ureth, n.n.bez.	59.91↔	Exzision am perirenal oder perivesikalen Gewebe
58.39.10↔	S Lk Exz o Dstr v Läs o Gw an d Urth, Exz, offen chr	59.92↔	Sonst Operationen am perirenal o perivesikalen Gewebe
58.39.20↔	S Lk Exz o Dstr v Läs o Gw an d Urth, Dstr, Prktrnsvs	59.93‡↔	Ersetzen eines Ureterostomie-Katheters
58.39.30↔	Urethrektomie als selbstständiger Eingr b d Frau, einf	59.95↔	Desintegration eines Harnsteins mit Ultraschall
58.39.31↔	Urethrektomie als selbstst Eingr b d Frau, radik	59.99↔	Sonstige Operationen an den Harnorganen
58.39.32↔	Urethrektomie als selbstständiger Eingr b Mann, einf	60.0↔	Inzision an der Prostata
58.39.33↔	Urethrektomie als selbstständiger Eingr b Mann, radik	60.14↔	Offene Biopsie an den Vesiculae seminales
58.39.99↔	So Lok Exz o Destr von Läs o Gew an d Urethra, So	60.21↔	Transurethr (Us) geführt laserind Prostekt (TULIP)
58.41↔	Naht einer Urethra Verletzung	60.29.00↔	Sonstige transurethrale Prostataktomie, n.n.bez.
58.42↔	Verschluss einer Urethrostomie	60.29.10↔	So transurethr Prostekt, Elektroresektion v Prost
58.43.00↔	Verschluss einer anderen Urethrafistel, n.n.bez.	60.29.20↔	S trnsrthr Prstkt, S trnsrthr Dstr v Prst
58.43.10↔	Verschluss e urethrovaginalen Fistel, offen chir (abd)	60.29.99↔	Sonstige transurethrale Prostataktomie, sonstige
58.43.11↔	Verschluss e urethrovaginalen Fistel, laparoskop	60.3↔	Suprapubische Prostataktomie
58.43.12↔	Verschluss einer urethrovaginalen Fistel, vaginal	60.4↔	Retropubische Prostataktomie
58.43.20↔	Verschluss einer urethrokutanen Fistel	60.5↔	Radikale Prostataktomie
58.43.30↔	Verschluss einer urethrorektalen Fistel	60.61.00↔	Lokale Exzision einer Läsion an der Prostata, n.n.bez.
58.43.99↔	Verschluss einer anderen Urethrafistel, sonstige	60.61.10↔	Lokale Exzision einer Läsion an der Prostata, transurethral
58.44↔	Reanastomose der Urethra	60.61.11↔	Lok Exz e Läs an d Prostata, suprapubischtransvesikal
58.45.00↔	Plast Rekonstruktion b Hypospad o Eüpispad, n.n.bez.	60.61.12↔	Lokale Exzision einer Läsion an der Prostata, retropubisch
58.45.10↔	Plast Rekonstruktion b Hypospad o Eüpispad, b d Frau	60.61.13↔	Lokale Exzision einer Läsion an der Prostata, perineal
58.45.20↔	Plst Rk b Hysp o Eüpspd, b Mnn, Schffrchng u Chrdrktmie	60.61.99↔	Lokale Exzision einer Läsion an der Prostata, sonstige
58.45.21↔	Plast Reko b Hypospad o Eüpispad, b Mann, So Verfahren	60.62↔	Perineale Prostataktomie
58.45.99↔	Plast Rekonstruktion b Hypospad o Eüpispad, sonstige	60.69↔	Sonstige Prostataktomie
58.46.00↔	Sonstige Rekonstruktion der Urethra, n.n.bez.	60.72↔	Inzision an einer Vesicula seminalis
58.46.10↔	Rekonstruktion d dist Teils d Urethra nach Verletzung	60.73↔	Exzision einer Vesicula seminalis
58.46.11↔	Rk d Prs prsttc o d Prs mmmbrncea d Urth n Vrltz	60.79↔	Sonstige Operationen an den Vesiculae seminales
58.46.99↔	Sonstige Rekonstruktion der Urethra, sonstige	60.81↔	Inzision am periprostatatischen Gewebe
58.47↔	Urethrale Meatoplastik	60.82↔	Exzision am periprostatatischen Gewebe
58.49.00↔	Sonstige plastische Rekonstruktion an der Urethra, n.n.bez.	60.93↔	Plastische Rekonstruktion an der Prostata
58.49.10↔	Einzel Plast Rekonstruktion d Urethra, m Präpu o Penish	60.94↔	Blutstillung an der Prostata
58.49.11↔	Einzel Plast Reko d Ureth, m Mund o Harnblschlh, So Reko	60.95↔	Transurethrale Ballon-Dilatation einer prostatatischen Urethra
58.49.20↔	Zweiz Plst Rk d Urth, erst Stzng, m Präp o Pnsh	60.96↔	Trnsrthr Dstr v prsttschm Gw d Mkrwlnwärmthr
58.49.21↔	Zweiz Plst Rk d Urth, erst Stzng, m Mnd o Hrnblschlh	60.97↔	S trnsrthr Dstr v prsttschm Gw d S Wärmthr
58.49.29↔	S Plst Rk d Urth, zweizeitig, erst Stzng, S Rk	60.99.00↔	Sonstige Operationen an der Prostata, n.n.bez.
58.49.99↔	Sonstige plastische Rekonstruktion an der Urethra, sonstige	60.99.10↔	S Op an d Prst, Trnsrktl u Prkt Dstr v Prst
58.5x.00↔	Lösung einer Urethrastraktur, n.n.bez.	60.99.99↔	Sonstige Operationen an der Prostata, sonstige
58.5x.10↔	Lös e Urthstrkr, Trnsrthr Inzs d Sphnct urthrae extrns	61.0x.00↔	Inzis u Drain an Skrot u Tunic vag test, n.n.bez.
58.5x.20↔	Lösung einer Urethrastraktur, Urethrotomia interna	61.0x.10↔	Inzis u Drain an Skrot u Tunic vag test, z Fremdkentf
58.5x.99↔	Lösung einer Urethrastraktur, sonstige	61.0x.99↔	Inzis und Drain an Skrot und Tunica vaginalis test, So
58.6↔	Dilatation der Urethra	61.11.00‡↔	Biopsie an Skrotum oder Tunica vaginalis testis, n.n.bez.
58.91↔	Inzision am Periurethralgewebe	61.11.10‡↔	Biops an Skrt o Tnc vg tst, gschl [Prkt] [Nd] Biops
58.92↔	Exzision am Periurethralgewebe	61.11.11‡↔	Biopsie an Skrotum oder Tunica vaginalis testis, durch Inzision
58.93↔	Implantation eines künstlichen Harnblasensphinkters	61.11.99‡↔	Biopsie an Skrotum oder Tunica vaginalis testis, sonstige
58.94↔	Adjustierbare Harnkontinenztherapie	61.2↔	Exzision einer Hydrocele testis
58.99.00‡↔	Sonst Operationen an Urethra und Periurethralgewebe, nnbez	61.3x.00↔	Exz oder Destr von Läs oder Gew a Skrotum, n.n. bez.
58.99.10‡↔	S Op an Urth u Priurthr, Enl u Wchs e Stnt i d Urth	61.3x.10↔	Exz o Destr von Läs o Gew a Skrotum, Part Resektion
58.99.99‡↔	Sonst Operationen an Urethra und Periurethralgewebe, sonst	61.3x.11↔	Exz o Destr von Läs o Gew a Skrotum, totale Resektion
59.00↔	Retroperitoneale Dissektion, n.n.bez.	61.3x.12↔	Exz o Destr von Läs o Gew a Skrotum, Rad Resektion
59.02↔	Sonst Lösung von perirenal oder periureteralen Adhäsionen	61.3x.99↔	Exz oder Destr von Läsion oder Gew a Skrotum, sonstige
59.03.00↔	Laparask Lös von periren o periuret Adhäs, n.n.bez.	61.42↔	Verschluss einer Fistel am Skrotum
59.03.10↔	Ureterolyse ohne intraperi Verlagerung, laparoskopisch	61.49↔	So Plast Reko an Skrot und Tunica vaginalis testis
59.03.11↔	Ureterolyse mit intraperi Verlagerung, laparoskopisch	61.92↔	Exz e Läs an d Tunic vag test, m Ausn e Hydrocel test
59.03.99↔	Laparask Lös von periren o periuret Adhäs, sonstige	61.99↔	Sonstige Operationen an Skrotum und Tunica vaginalis testis
59.09↔	Sonstige Inzision am perirenal oder periureteralen Gewebe	62.0↔	Inzision am Hoden
59.11↔	Sonstige Lösung von perivesikalen Adhäsionen	62.11‡↔	Geschlossene [perkutane] [Nadel-] Biopsie am Hoden
59.12↔	Laparoskopische Lösung von perivesikalen Adhäsionen	62.12↔	Offene Biopsie am Hoden
59.19↔	Sonstige Inzision am perivesikalen Gewebe	62.2↔	Exzision oder Destruktion einer Läsion am Hoden
59.21↔	Biopsie am perirenal oder perivesikalen Gewebe	62.3x.00↔	Einseitige Orchidektomie, n.n.bez.
59.3↔	Pliktur am urethrovessikal Übergang	62.3x.10↔	Einseitige Orchidektomie, skrotal, ohne Epidymektomie
59.4↔	Suprapubische Schlingensuspension	62.3x.11↔	Einseitige Orchidektomie, skrotal, mit Epidymektomie
59.5↔	Retropubische urethrale Suspension	62.3x.20↔	Einseitige Orchidektomie, Inguinalhoden, ohne Epidymektomie
59.6↔	Paraurethrale Suspension	62.3x.21↔	Einseitige Orchidektomie, Inguinalhoden, mit Epidymektomie

62.3x.30↔	Einseitige Orchidektomie, Abdominalhoden, offen chirurgisch	65.09↔	Sonstige Ovariectomie
62.3x.31↔	Einseitige Orchidektomie, Abdominalhoden, laparoskopisch	65.11↔	Aspirationsbiopsie am Ovar
62.3x.40↔	Einseitige Orchidektomie, radikal	65.12↔	Sonstige Biopsie am Ovar
62.3x.99↔	Einseitige Orchidektomie, sonstige	65.13↔	Laparoskopische Biopsie am Ovar
62.41↔	Entfernen beider Hoden im gleichen Eingriff	65.14↔	Sonstige laparoskopische diagnostische Massnahmen am Ovar
62.42↔	Entfernen eines belassenen Hodens	65.21↔	Marsupialisation einer ovariellen Zyste
62.5↔	Orchidopexie	65.22↔	Keilresektion am Ovar
62.61↔	Naht einer Hodenverletzung	65.23↔	Laparoskopische Marsupialisation einer ovariellen Zyste
62.69↔	Sonstige plastische Rekonstruktion am Hoden	65.24↔	Laparoskopische Keilresektion am Ovar
62.74↔	Einsetzen einer Hodenprothese	65.25↔	Sonstige laparoskopische lokale Exz oder Destr a Ovar
62.99.20↔	Operative Verlagerung eines Abdominalhodens	65.29↔	Sonstige lokale Exzision oder Destruktion am Ovar
62.99.30↔	Entn v Hd o Nbnhdn z Afb d künstlich Insmtion	65.31↔	Laparoskopische einseitige Ovariectomie
63.1↔	Exzision einer Varikozele und Hydrocele funiculi	65.39↔	Sonstige einseitige Ovariectomie
63.2↔	Exzision einer Epididymis-Zyste	65.41.00↔	Laparoskopische einseitige Salpingoovarektomie, n.n.bez.
63.3↔	Exz von and Lös o Gew an Funic spermaticus und Epidid	65.41.10↔	Laparask eins Ovariectomie, mit bds Salpingektomie
63.4↔	Epididymektomie	65.41.99↔	Laparoskopische einseitige Salpingoovarektomie, sonstige
63.51↔	Naht eines Risses an Funiculus spermaticus und Epididymis	65.49.00↔	Sonstige einseitige Salpingoovarektomie, n.n.bez.
63.524↔	Reposition der Torsion von Hoden oder Funiculus spermaticus	65.49.10↔	Sonstige einseitige Salpingoovarektomie, m bds Salpingekt
63.53↔	Transplantation eines Funiculus spermaticus	65.49.99↔	Sonstige einseitige Salpingoovarektomie, sonstige
63.59↔	Sonstige Plast Reko an Funic spermaticus und Epidid	65.51↔	Sonstiges Entf bd Ovarien während dess op Eingr
63.81↔	Naht einer Verletzung an Ductus deferens und Epididymis	65.52↔	Sonstiges Entfernen eines belassenen Ovars
63.82↔	Plastische Rekonstruktion e chir durchgetr Duct def	65.53↔	Laparosk Entf von bd Ovarien während dess op Eingr
63.83↔	Epididymovasostomie	65.54↔	Laparoskopisches Entfernen eines belassenen Ovars
63.84↔	Entfernen einer Ligatur vom Ductus deferens	65.61↔	So Entf bd Ovar und Tub uterinae während dess op Eingr
63.85↔	Entfernen eines Ventils vom Ductus deferens	65.62↔	Sonstiges Entfernen von belassenem Ovar und Tuba uterina
63.89↔	Sonstige Rekonstruktion an Ductus deferens und Epididymis	65.63↔	Laparosk Entf v bd Ovar u Tub uter WAHR dess op Eingr
63.92↔	Epididymotomie	65.64↔	Laparoskopisches Entf von belassenem Ovar und Tuba uterina
63.93↔	Inzision am Funiculus spermaticus	65.71↔	Sonstige einfache Naht am Ovar
63.94↔	Lösung von Adhäsionen am Funiculus spermaticus	65.72↔	Sonstige Reimplantation eines Ovars
63.95↔	Einsetzen eines Ventils in den Ductus deferens	65.73↔	Sonstige Salpingoovarioplastik
63.99↔	Sonstige Op an Funic spermaticus, Epidid und Duct def	65.74↔	Laparoskopische einfache Naht am Ovar
64.0↔	Zirkumzision	65.75↔	Laparoskopische Reimplantation eines Ovars
64.11.00↔	Biopsie am Penis, n.n.bez.	65.76↔	Laparoskopische Salpingoovarioplastik
64.11.11↔	Biopsie am Penis, durch Inzision	65.79↔	Sonstige plastische Rekonstruktion am Ovar
64.11.99↔	Biopsie am Penis, sonstige	65.81.00↔	Laparask Lös von Adhäs an Ovar u Tub uterina, n.n.bez.
64.2↔	Lokale Exzision oder Destruktion einer Läsion am Penis	65.81.10↔	Lprsk Lös v Adhäs an Ovr u Tb utr a Prtn d wbl Bckns
64.3x.00↔	Amputation des Penis, n.n.bez.	65.81.99↔	Laparask Lös von Adhäs an Ovar und Tuba uterina, So
64.3x.10↔	Amputation des Penis, partiell	65.89.00↔	So Lös von Adhäs von Ovar und Tuba uterina, n.n.bez.
64.3x.11↔	Amputation des Penis, total	65.89.10↔	So Lös von Adhäs von Ovar und Tuba uterina, offen chir
64.3x.12↔	Amputation des Penis, Emaskulation	65.89.11↔	So Lös v Adhäs v Ovar u Tub uter, m mikrochir Versorg
64.3x.99↔	Amputation des Penis, sonstige	65.89.12↔	S Lös v Adhäs v Ovr u Tb utr a Prtn d wbl Bckns, off chr
64.41↔	Naht einer Penisverletzung	65.89.13↔	S Ls v Adhs v Ovr u Tb utr a Prtn wbl Bckn, m mkrchr Vrs
64.42↔	Lösung einer Chorda des Penis	65.89.99↔	So Lös von Adhäs von Ovar und Tuba uterina, So
64.43↔	Konstruktion eines Penis	65.91↔	Aspiration am Ovar
64.44.00↔	Rekonstruktion des Penis, n.n.bez.	65.92↔	Ovar-Transplantation
64.44.10↔	Rekonstruktion des Penis, Streckung des Penischaftes	65.93↔	Manuelle Ruptur einer ovariellen Zyste
64.44.11↔	Rk d Pns, Kr e pskt Trsp o e vrg Pns (cld pns o brd pns)	65.94↔	Denervation am Ovar
64.44.99↔	Rekonstruktion des Penis, sonstige	65.95↔	Lösung einer Torsion am Ovar
64.45↔	Reimplantation des Penis	65.99↔	Sonstige Operationen am Ovar
64.49↔	Sonstige plastische Rekonstruktion am Penis	66.01↔	Salpingotomie
64.5x.00↔	Operationen zur Geschlechtsumwandlung, n.n.bez.	66.02↔	Salpingostomie
64.5x.10↔	Operationen zur Geschlunw, Geschlunw e Frau zum Mann	66.11.00↔	Biopsie an den Tubae uterinae, n.n.bez.
64.5x.20↔	Operationen zur Geschlunw, Geschlunw e Mann zur Frau	66.11.20↔	Biopsie an den Tubae uterinae durch Inzision (offen)
64.5x.99↔	Operationen zur Geschlechtsumwandlung, sonstige	66.11.99↔	Biopsie an den Tubae uterinae, sonstige
64.92.00↔	Inzision am Penis, n.n.bez.	66.21↔	Bds endosk Tublig und Quetsch [zur Sterilisation]
64.92.10↔	Inzision am Penis, Frenulotomie	66.22.00↔	Bds endosk Ligat und Durchtr d Tub uterinae, n.n.bez.
64.92.20↔	Inzision am Penis, sonstige Operationen am Präputium	66.22.10↔	Bds endsk Lgt u Drchtr d Tb utr, m prt Slpngkt
64.92.99↔	Inzision am Penis, sonstige	66.22.99↔	Bds endosk Ligat und Durchtr d Tubae uterinae, So
64.93.00↔	Durchtrennung von Adhäsionen am Penis, n.n.bez.	66.29.00↔	So bds endosk Destr o Verschluss d Tub uter, n.n.bez.
64.93.10↔	Durchtr v Adhäs a Penis, Lös v Präputialverklebungen	66.29.10↔	Bds endosk Destr o Verschluss d Tub uter, d Elektrokoag
64.93.99↔	Durchtrennung von Adhäsionen am Penis, sonstige	66.29.99↔	So bds endosk Destr o Verschluss d Tubae uterinae, So
64.95↔	Einsetzen oder Ersetzen einer nicht-aufblasbaren Penisprothese	66.31↔	Sonstige beidseitige Ligatur und Quetschung der Tubae uterinae
64.96↔	Entfernen einer internen Penisprothese	66.32.00↔	So bds Ligat und Durchtr d Tubae uterinae, n.n.bez.
64.97↔	Einsetzen oder Ersetzen einer aufblasbaren Penisprothese	66.32.10↔	So bds Ligat u Durchtr d Tub uter, m part Salpingekt
64.98.00↔	Sonstige Operationen am Penis, n.n.bez.	66.32.99↔	So bds Ligat und Durchtr d Tubae uterinae, So
64.98.10↔	Reposition einer Paraphimose in Narkose	66.39.00↔	So bds Destr o Verschluss d Tubae uterinae, n.n.bez.
64.98.20↔	Rvsklrismgsprtion o vnös Sprprtion (b erklr Dysfkt)	66.39.10↔	So bds Destr o Verschluss d Tub uterinae, d Elektrokoag
64.98.30↔	Shuntoperation am Corpus cavernosum	66.39.99↔	So bds Destr o Verschluss d Tubae uterinae, So
64.98.40↔	Revision einer internen Penisprothese	66.4x.00↔	Totale einseitige Salpingektomie, n.n.bez
65.01↔	Laparoskopische Ovariectomie	66.4x.10↔	Totale einseitige Salpingektomie, offen chirurgisch (abdominal)

66.4x.20↔	Totale einseitige Salpingektomie, laparoskopisch	68.0↔	Hysterotomie
66.4x.99↔	Totale einseitige Salpingektomie, sonstige	68.12.00↔	Diagn Endoskopie an Uterus u ter Halteapp, n.n.bez.
66.51.00↔	Entfernen beider Tubae uterinae im gleichen Eingriff, n.n.bez	68.12.10↔	Hysteroskopie, n.n.bez.
66.51.10↔	Entf bd Tub uterinae i gleich Eingr, offen chir (abd)	68.12.11↔	Diagnostische Hysteroskopie
66.51.20↔	Entf bd Tubae uterinae im gleich Eingr, laparoskopisch	68.12.12↔	Diagnostische Hysterosalpingoskopie
66.51.99↔	Entfernen beider Tubae uterinae im gleichen Eingriff, sonstige	68.12.19↔	Hysteroskopie, sonstige
66.52↔	Entfernen einer belassenen Tuba uterina	68.12.99↔	Diagn Endoskopie an Uterus und uterinem Halteapp, So
66.61.00↔	Exzision oder Destr e Läsion e Tuba uterina, n.n.bez.	68.13↔	Offene Biopsie am Uterus
66.61.10↔	Exz oder Destr e Läs e Tuba uterina, offen chir (abd)	68.14↔	Offene Biopsie an den uterinen Ligamenten
66.61.20↔	Exzision oder Destr e Läsion e Tuba uterina, vaginal	68.15↔	Geschlossene Biopsie an den uterinen Ligamenten
66.61.21↔	Exz o Destr e Läs e Tub uter, vaginal, laparask assist	68.16↔	Geschlossene Biopsie am Uterus
66.61.30↔	Exz oder Destr e Läsion e Tuba uterina, laparoskopisch	68.21.10↔	Durchtrennung von endometrialen Synechien, n.n.bez.
66.61.99↔	Exzision oder Destr e Läsion e Tuba uterina, sonstige	68.21.11↔	Durchtrennung von endometrialen Synechien, hysteroskopisch
66.62↔	Salpingektomie mit Entfernen einer Eileiterschwangerschaft	68.21.99↔	Durchtrennung von endometrialen Synechien, sonstige
66.63.00↔	Beidseitige partielle Salpingektomie, n.n.bez.	68.22.00↔	Inzis oder Exz e kong uterinen Septums, n.n.bez.
66.63.10↔	Bds partielle Salpingektomie, offen chirurgisch (abd)	68.22.10↔	Inzis oder Exz e kong uterinen Septums, vaginal
66.63.20↔	Beidseitige partielle Salpingektomie, vaginal	68.22.11↔	Inzis o Exz e kong uterinen Sept, hysterosk, oh Kontr
66.63.21↔	Bds partielle Salpingektomie, vaginal, laparask assist	68.22.12↔	Inzs o Exz e kng utr Spt, hystyrsk, lprsk asstst
66.63.30↔	Beidseitige partielle Salpingektomie, laparoskopisch	68.22.13↔	Inzs o Exz e kng utr Spt, hystyrsk, sngprsch asstst
66.63.99↔	Beidseitige partielle Salpingektomie, sonstige	68.22.99↔	Inzis oder Exz e kong uterinen Septums, sonstige
66.69.00↔	Partielle Salpingektomie, n.n.bez.	68.23↔	Endometrium-Abtragung
66.69.10↔	Partielle Salpingektomie, offen chirurgisch (abdominal)	68.29.00↔	Sonstige Exz oder Destuktion e Uterusläsion, n.n.bez.
66.69.20↔	Partielle Salpingektomie, vaginal	68.29.10↔	Exzision oder Destuktion einer Uterusläsion, n.n.bez.
66.69.21↔	Partielle Salpingektomie, vaginal, laparoskopisch assistiert	68.29.11↔	Exz oder Destuktion e Uterusläsion, offen chir (abd)
66.69.30↔	Partielle Salpingektomie, laparoskopisch	68.29.12↔	Exzision oder Destuktion einer Uterusläsion, vaginal
66.69.99↔	Partielle Salpingektomie, sonstige	68.29.13↔	Exz o Destuktion e Uterläs, vaginal, laparask assist
66.71↔	Einfache Naht an einer Tuba uterina	68.29.14↔	Exzision oder Destuktion einer Uterusläsion, laparoskopisch
66.72↔	Salpingoovariostomie	68.29.15↔	Exzision oder Destuktion einer Uterusläsion, hysteroskopisch
66.73↔	Salpingosalpingostomie	68.29.19↔	Exzision oder Destuktion einer Uterusläsion, sonstige
66.74↔	Salpingouterostomie	68.29.20↔	Enukleation eines Myoms des Uterus, n.n.bez.
66.79.00↔	Sonstige Plast Reko an d Tuba uterina, n.n. bez.	68.29.21↔	Enukleation eines Myoms des Uterus, offen chir (abd)
66.79.10↔	So Plast Reko an d Tuba uterina, offen chir (abd)	68.29.22↔	Enukleation eines Myoms des Uterus, vaginal
66.79.20↔	Sonstige plastische Rekonstruktion an der Tuba uterina, vaginal	68.29.23↔	Enukl e Myoms d Uterus, vaginal, laparoskopisch assist
66.79.21↔	So Plast Reko an d Tub uter, vaginal, laparask assist	68.29.24↔	Enukleation eines Myoms des Uterus, laparoskopisch
66.79.30↔	Sonstige Plast Reko an d Tuba uterina, laparask	68.29.25↔	Enukleation eines Myoms des Uterus, hysteroskopisch
66.79.99↔	Sonst plastische Rekonstruktion an der Tuba uterina, sonst	68.29.29↔	Enukleation eines Myoms des Uterus, sonstige
66.8↔	Insufflation einer Tuba uterina	68.29.30↔	Myomektomie am Uterus, n.n.bez.
66.92↔	Einseitige Destruktion oder Verschluss einer Tuba uterina	68.29.31↔	Myomektomie am Uterus, offen chirurgisch (abdominal)
66.93↔	Implantation oder Ersetzen einer Tuba uterina-Prothese	68.29.32↔	Myomektomie am Uterus, vaginal
66.94↔	Entfernen einer Tuba uterina-Prothese	68.29.33↔	Myomektomie am Uterus, vaginal, laparoskopisch assistiert
66.95↔	Insuffl e therapeutischen Substanz i d Tubae uterinae	68.29.34↔	Myomektomie am Uterus, laparoskopisch
66.96↔	Dilatation einer Tuba uterina	68.29.35↔	Myomektomie am Uterus, hysteroskopisch
66.97↔	Fimbrienimplantation in die Uteruswand	68.29.39↔	Myomektomie am Uterus, sonstige
66.99↔	Sonstige Operation an einer Tuba uterina	68.29.99↔	Sonstige Exz oder Destuktion e Uterusläsion, sonstige
67.2↔	Konisation der Zervix	68.31↔	Laparoskopische suprazervikale Hysterektomie [LSH]
67.31↔	Marsupialisation einer Zervixzyste	68.39↔	Sonstige und nicht näher bez subtotale abd Hystekt
67.32↔	Destruktion einer Läsion an der Zervix durch Kauterisation	68.41.00↔	Laparoskopische totale abdominale Hysterektomie, n.n.bez.
67.33↔	Destruktion einer Läsion an der Zervix durch Kryochirurgie	68.41.09↔	Laparoskopische totale abdominale Hysterektomie, sonstige
67.34↔	Destr von Läsion oder Gewebe an d Zervix d Elektrkoag	68.41.10↔	Laparask totale abd Hystekt m Salpingovekt, n.n.bez.
67.35↔	Destr von Läs oder Gew an d Zervix d Laserkoagulation	68.41.11↔	Laparask totale abd Hystekt m eins Salpingovekt
67.39↔	Sonstige Exz oder Destr von Läs oder Gew an d Zervix	68.41.12↔	Laparask totale abd Hystekt m beids Salpingovekt
67.4x.00↔	Zervixamputation, n.n.bez.	68.41.19↔	Laparask totale abd Hystekt m Salpingovekt, sonstige
67.4x.10↔	Radikale Zervixstumpfextirpation, n.n.bez.	68.49.00↔	So und Ni näherbezeichnete totale Hystekt, n.n.bez.
67.4x.11↔	Rad Zervixstext, oh Lymphekt, offen chir (abd)	68.49.09↔	Sonstige und nicht näher bez totale Hystekt, sonstige
67.4x.12↔	Radikale Zervixstumpfextirpation, oh Lymphadenektomie, vagin	68.49.10↔	Sonstige und Ni näh bez totale Hystekt oh Salpingovekt
67.4x.13↔	Rad Zervixstext, oh Lymphekt, vag, laparask untst	68.49.20↔	So und Ni näh bez tot Hystekt m Salpingovekt, n.n.bez.
67.4x.14↔	Rad Zervixstumpfextirpation, oh Lymphekt, laparask	68.49.21↔	So und Ni näh bez totale Hystekt m eins Salpingovekt
67.4x.20↔	Radikale Zervixstumpfextirpation, m Lymphadenektomie, nnbez	68.49.22↔	So und Ni näh bez totale Hystekt m beids Salpingovekt
67.4x.21↔	Rad Zervixstext, m Lymphekt, offen chir (abd)	68.49.29↔	So und Ni näh bez totale Hystekt m Salpingovekt, So
67.4x.22↔	Radikale Zervixstumpfextirpation, m Lymphadenektomie, vagin	68.51.00↔	Laparask untst vaginale Hystekt (LAVH), n.n.bez.
67.4x.23↔	Rad Zervixstext, m Lymphekt, vag, laparask untst	68.51.10↔	Lprsk untst vg Hystkt (LAVH), oh Slpngvkt, n.n.bz.
67.4x.24↔	Radikale Zervixstumpfextirpation, m Lymphekt, laparask	68.51.19↔	Laparask untst vag Hystekt (LAVH), oh Salpingovekt, So
67.4x.29↔	Radikale Zervixstumpfextirpation, m Lymphadenektomie, sonst	68.51.20↔	Lprsk untst vg Hystkt (LAVH), m Slpngvkt, n.n.bz.
67.4x.30↔	Exzision eines Stumpfes an der Zervix	68.51.21↔	Laparask untst vag Hystekt (LAVH), m eins Salpingovekt
67.4x.99↔	Zervixamputation, sonstige	68.51.22↔	Lprsk untst vg Hystkt (LAVH), m beids Slpngvkt
67.51↔	Transabdominale Cerclage der Zervix	68.51.29↔	Laparask untst vag Hystekt (LAVH), m Salpingovekt, So
67.59↔	Sonstige Rekonstruktion am inneren Muttermund	68.51.99↔	Laparask unterstützte vaginale Hystekt (LAVH), So
67.61↔	Naht eines Zervixrisses	68.59.00↔	So und Ni näherbezeichnete vaginale Hystekt, n.n.bez.
67.62↔	Verschluss einer zervikalen Fistel	68.59.10↔	So u Ni näh bez vag Hystekt, oh Salpingovekt, n.n.bez.
67.69↔	Sonstige plastische Rekonstruktion an der Zervix	68.59.19↔	So u Ni näh bez vaginale Hystekt, oh Salpingovekt, So

68.59.20↔	So u Ni näh bez vag Hystekt, m Salpingovekt, n.n.bez.	70.33.10↔	Destruktion einer Läsion an der Vagina, n.n.bez.
68.59.21↔	So u Ni näh bez vaginale Hystekt, m eins Salpingovekt	70.33.11↔	Destruktion einer Läsion an der Vagina, Kauterisation
68.59.22↔	So u Ni näh bez vaginale Hystekt, m beids Salpingovekt	70.33.12↔	Destruktion einer Läsion an der Vagina, Elektrokoagulation
68.59.29↔	So und Ni näh bez vaginale Hystekt, m Salpingovekt, So	70.33.13↔	Destruktion einer Läsion an der Vagina, Laserkoagulation
68.59.99↔	So und Ni näherbezeichnete vaginale Hystekt, So	70.33.14↔	Destruktion einer Läsion an der Vagina, Kryokoagulation
68.61↔	Laparoskopische radikale abdominale Hysterektomie	70.33.99↔	Exzision oder Destruktion einer Läsion an der Vagina, sonstige
68.69.00↔	So und Ni näherbezeichnete Rad abd Hystekt, n.n.bez.	70.4x.00↔	Obliteration und totale Exstirpation der Vagina, n.n.bez.
68.69.10↔	Sonstige und Ni näh bez Rad abd Hystekt, oh Lymphekt	70.4x.10↔	Kolpektomie, subtotal
68.69.11↔	Sonstige und Ni näh bez Rad abd Hystekt, m Lymphekt	70.4x.20↔	Kolpektomie, total
68.69.99↔	Sonstige und Ni näh bez radikale abd Hystekt, sonstige	70.4x.30↔	Kolpektomie, erweitert (radikal)
68.71↔	Laparoskopische radikale vaginale Hysterektomie [LRVH]	70.4x.99↔	Obliteration und totale Exstirpation der Vagina, sonstige
68.79↔	Sonstige und nicht näher bez radikale vaginale Hystekt	70.50↔	Raffung von Zystozele und Rektozele
68.8↔	Becken-Eviszeration	70.51↔	Raffung einer Zystozele
68.9↔	Sonstige und nicht näher bezeichnete Hysterektomie	70.52.00↔	Raffung einer Rektozele, n.n.bez.
69.01↔	Dilatation und Curettage zur Beendigung einer Schwangerschaft	70.52.10↔	Douglasplastik
69.02↔	Dilatation und Curettage im Anschluss an Geburt oder Abort	70.52.99↔	Raffung einer Rektozele, sonstige
69.09↔	Sonstige Dilatation und Curettage	70.53↔	Raffung e Zystozele und Rektozele m Tx o Proth
69.19↔	Sonstige Exz o Destr an Uterus und uterinem Halteapp	70.54↔	Korrektur einer Zystozele mit Transplantat oder Prothese
69.21↔	Operation mit Interposition	70.55↔	Korrektur einer Rektozele mit Transplantat oder Prothese
69.22↔	Sonstige uterine Suspensionsoperation	70.61.00↔	Konstruktion einer Vagina, n.n.bez.
69.23↔	Plast Reko b chron Invers uteri m vaginalem Zugang	70.61.11↔	Konstr e Vag m gestielter Haut d Penis (zur Geschlumw)
69.29↔	Sonstige Plast Reko an Uterus und uterinem Halteapp	70.61.99↔	Konstruktion einer Vagina, sonstige
69.3↔	Parazervikale Uterusdenervation	70.62↔	Rekonstruktion der Vagina
69.41↔	Naht eines Risses am Uterus	70.63↔	Konstruktion einer Vagina mit Transplantat oder Prothese
69.42↔	Verschluss einer Uterusfistel	70.64↔	Rekonstruktion der Vagina mit Transplantat oder Prothese
69.49.00↔	So Plast Reko a Uterus und Metroplastik, n.n.bez.	70.71↔	Naht einer Vaginaverletzung
69.49.10↔	So Plast Reko a Uter u Metroplastik, offen chir (abd)	70.72.00↔	Verschluss einer kolovaginalen Fistel, n.n.bez.
69.49.20↔	Sonstige Plast Reko a Uterus und Metroplastik, vaginal	70.72.10↔	Verschluss e kolovaginalen Fistel, offen chir (abd)
69.49.21↔	S Plast Rk a Utr u Mtrplstik, vg, lprsk asst	70.72.20↔	Verschluss einer kolovaginalen Fistel, vaginal
69.49.30↔	So Plast Reko a Uterus und Metroplastik, laparask	70.72.30↔	Verschluss einer kolovaginalen Fistel, laparoskopisch
69.49.99↔	So Plast Reko a Uterus und Metroplastik, So	70.72.99↔	Verschluss einer kolovaginalen Fistel, sonstige
69.51↔	Aspurrett a Uterus zur Beend einer Schwangerschaft	70.73.00↔	Verschluss einer rektovaginalen Fistel, n.n.bez.
69.52↔	Aspirationscurettage im Anschluss an Geburt oder Abort	70.73.10↔	Verschluss e rektovaginalen Fistel, offen chir (abd)
69.59↔	Sonstige Aspirationscurettage am Uterus	70.73.20↔	Verschluss einer rektovaginalen Fistel, vaginal
69.6↔	Chir Massnahm zur Provokation oder Regulation d Menstr	70.73.30↔	Verschluss einer rektovaginalen Fistel, laparoskopisch
69.91↔	Einsetzen einer therapeutischen Uteruseinlage	70.73.99↔	Verschluss einer rektovaginalen Fistel, sonstige
69.92.01↔	Behandlung wegen Infertilität, n.n.bez.	70.74↔	Verschluss einer vaginointestinalen Fistel
69.92.10↔	Künstliche Insemination, n.n.bez.	70.75↔	Verschluss einer anderen Vaginalfistel
69.92.11↔	Intrauterine Insemination	70.76↔	Hymenalplastik
69.92.12↔	Direkte intraperitoneale Insemination (DIPI)	70.77↔	Suspension und Fixation der Vagina
69.92.19↔	Künstliche Insemination, sonstige	70.78↔	Suspension und Fix d Vagina m Transplantat o Prothese
69.92.20↔	Filklpkt u Ovmsp, intrb Gmtntrf (GIFT), n.n.bz.	70.79.00↔	Sonstige Plast Rekonstruktion an d Vagina, n.n.bez.
69.92.21↔	Perkutane Follikelpunktion (unter sonographischer Kontrolle)	70.79.10↔	Sonstige vaginale Kolporrhaphie mit Beckenbodenplastik
69.92.22↔	Laparoskopische Ovumaspiration	70.79.99↔	Sonstige plastische Rekonstruktion an der Vagina, sonstige
69.92.23↔	Transvaginale Ovumaspiration	70.8↔	Obliteration des Scheidengewölbes
69.92.24↔	Laparask Ovumasp m intratubärem Gametentr (GIFT)	70.91↔	Sonstige Operationen an der Vagina
69.92.29↔	Follikelpkt u Ovumasp, intratub Gametentr (GIFT), So	70.92.00↔	Sonstige Operationen am Douglasraum, n.n.bez.
69.92.30↔	In-vitro-Fertilisation (IVF) und sonstiger Transfer, n.n.bez.	70.92.10↔	Enteroelyrtzellenplastik
69.92.31↔	Embryotransfer	70.92.99↔	Sonstige Operationen am Douglasraum, sonstige
69.92.32↔	Intratubärer Zygotentransfer (ZIFT)	70.93↔	Sonstige Op a Dougraum m Transplantat o Prothese
69.92.39↔	In-vitro-Fertilisation (IVF) und sonstiger Transfer, sonstige	71.01↔	Lösung von Adhäsionen an der Vulva
69.92.99↔	Behandlung wegen Infertilität, sonstige	71.09↔	Sonstige Inzision an Vulva und Perineum
69.93↔	Einsetzen von Laminarien	71.11.00↔	Biopsie an der Vulva, n.n.bez.
69.98↔	Sonstige Operationen am uterinen Halteapparat	71.11.20↔	Biopsie an der Vulva durch Inzision
69.99↔	Sonstige Operationen an Zervix und Uterus	71.11.99↔	Biopsie an der Vulva, sonstige
70.11↔	Hymenotomie	71.24↔	Exzision oder andere Destruktion einer Bartholin-Drüse (Zyste)
70.12↔	Kuldotomie	71.29↔	Sonstige Operationen an einer Bartholin-Drüse
70.13↔	Lösung von intraluminale Adhäsionen der Vagina	71.3↔	Sonst lokale Exzision o Destr an Vulva und Perineum
70.14↔	Sonstige Kolpotomie	71.4x.00↔	Operationen an der Klitoris, n.n.bez.
70.22↔	Kuldoskopie	71.4x.10↔	Plastische Rekonstruktion der Klitoris (Zieharmonikaplastik)
70.23↔	Biopsie am Douglasraum	71.4x.99↔	Operationen an der Klitoris, sonstige
70.24.00↔	Biopsie an der Vagina, n.n.bez.	71.5↔	Radikale Vulvektomie
70.24.20↔	Biopsie an der Vagina, durch Inzision	71.61↔	Partielle Vulvektomie
70.24.99↔	Biopsie an der Vagina, sonstige	71.62↔	Totale Vulvektomie
70.31↔	Hymenexzision	71.71↔	Naht einer Verletzung von Vulva oder Perineum
70.32.00↔	Exzision o Destr einer Läsion im Douglasraum, nnbez	71.72↔	Verschluss einer Fistel an Vulva oder Perineum
70.32.10↔	Exzision einer Läsion im Douglasraum	71.73↔	Konstruktion des Introitus vaginae
70.32.11↔	Destruktion einer Läsion im Douglasraum	71.79↔	Sonstige plastische Rekonstruktion an Vulva und Perineum
70.32.99↔	Exzision o Destr einer Läsion im Douglasraum, sonst.	71.8↔	Sonstige Operationen an der Vulva
70.33.00↔	Exzision oder Destruktion einer Läsion an der Vagina, n.n.bez.	71.9↔	Sonstige Operationen an den weiblichen Geschlechtsorganen



72.8↔	Sonstige näher bezeichnete instrumentelle Entbindung	76.5x.41↔	Plastische Rekonstruktion am Kiefergelenk
72.9↔	Sonstige nicht näher bezeichnete instrumentelle Entbindung	76.5x.42↔	Glnkstblsierng (bwngngseinschränkd) d Kiefrgl
73.7x.13‡↔	Stt Bh vr Entb i gleich Afnh: Mn 14 bs mx 27 Tg	76.5x.50↔	Arthr Entfernung e freien Gelenkkörpers a Kiefergelenk
73.7x.14‡↔	Stt Bh vr Entb i gleich Afnh: Mn 28 bs mx 55 Tg	76.5x.59↔	Sonstige Entf e freien Gelenkkörpers a Kiefergelenk
73.7x.19‡↔	Stationäre Beh vor Entb im gleichen Aufnh: mehr Tage	76.5x.60↔	Implantation einer Endoprothese am Kiefergelenk
73.94↔	Symphysiotomie zur Geburtserleichterung	76.5x.61↔	Wechsel einer Endoprothese am Kiefergelenk
74.0↔	Klassische Sectio caesarea	76.5x.90↔	So temporomandibuläre Arthropl o Diskopl a Kiefergel
74.1↔	Tiefe zervikale Sectio caesarea	76.5x.99↔	Temporomandibuläre Arthroplastik, sonstige
74.2↔	Extraperitoneale Sectio caesarea	76.61.00↔	Geschl Osteopl [Osteotomie] a Ramus mand, n.n.bez.
74.3↔	Entfernen einer extratubaren, ektopischen Schwangerschaft	76.61.10↔	Geschl Osteopl [Osteotomie] a Ramus mand, oh Distrak
74.4↔	Sectio caesarea eines anderen näher bezeichneten Typs	76.61.20↔	Geschl Osteopl [Osteotomie] a Ramus mand, m Distrak
74.99↔	Sonstige nicht näher bezeichnete Typen der Sectio caesarea	76.61.99↔	Geschl Osteopl [Osteotomie] a Ramus mand, sonstige
75.2‡↔	Intrauterine Transfusion	76.62.00↔	Off Osteoplastik [Osteotomie] am Ramus mandibulae, nnbez
75.36↔	Korrektur eines fetalen Defektes	76.62.10↔	Off Osteopl [Osteotomie] a Ramus mand, oh Disktraktion
75.50↔	Naht eines frischen geburtsbedingten Uterusrisses, n.n.bez.	76.62.20↔	Off Osteoplastik [Osteotomie] a Ramus mand, m Distrak
75.51↔	Naht eines frischen geburtsbedingten Risses der Zervix	76.62.99↔	Off Osteoplastik [Osteotomie] am Ramus mandibulae, onst
75.52↔	Naht eines frischen geburtsbedingten Risses des Corpus uteri	76.63.00↔	Osteoplastik [Osteotomie] am Corpus mandibulae, n.n.bez.
75.61↔	Naht e frisch geburtsbed Risses von Harnbl und Urethra	76.63.10↔	Ostpl [Ost] i stl Alv o m frntlr Kntnsdtrg d Md o Dstrk
75.93↔	Chirurgische Korrektur einer Inversio uteri	76.63.11↔	Ostpl [Ost] i frnt Alvkr o m Kntdrcht a hr Mdst o Dstrk
76.01↔	Sequestrektomie an Gesichtsschädelknochen	76.63.12↔	Osteoplastik [Osteotomie] zur Kinnverlagerung ohne Distraktion
76.09.00↔	Sonstige Inzision an Gesichtsschädelknochen, n.n.bez.	76.63.20↔	Verlag d Alveolarfortsatzes d hor Distrak na Osteot
76.09.10↔	Reosteotomie nach Frakturreposition	76.63.21↔	Verlagerung d Mand d Distrak na Osteot i hor Mandast
76.09.99↔	Sonstige Inzision an Gesichtsschädelknochen, sonstige	76.63.99↔	Osteoplastik [Osteotomie] am Corpus mandibulae, sonstige
76.11.00↔	Biopsie an Gesichtsschädelknochen, n.n.bez.	76.64↔	Sonstige orthognathische Chirurgie an der Mandibula
76.11.11↔	Offene Biopsie (mit Inzision) an Gesichtsschädelknochen	76.65.00↔	Segmentale Osteoplastik [Osteotomie] der Maxilla, n.n.bez.
76.11.99↔	Biopsie an Gesichtsschädelknochen, sonstige	76.65.10↔	Segmentale Osteopl [Osteotomie] d Maxilla, oh Distrak
76.19.11↔	Offene Biopsie (mit Inzision) am Kiefergelenk	76.65.20↔	Osteotomie d Maxilla im front Alveokber, mit Distrak
76.2x.00↔	Lokale Exz oder Destr e Läsion an Gschk, n.n.bez.	76.65.21↔	Osteotomie d Maxilla i seitlichen Alveokber, m Distrak
76.2x.10↔	Dekortikation eines Gesichtsschädelknochens	76.65.22↔	Ost d Mxll i frnt u seitl Alvkr i mr Sgmntn, m Dstrk
76.2x.11↔	Exzision von periostalem Gewebe an Gesichtsschädelknochen	76.65.99↔	Segmentale Osteoplastik [Osteotomie] der Maxilla, sonstige
76.2x.12↔	Abtragung (modellierende Osteotomie) an Gesichtsschädkn	76.66.00↔	Totale Osteoplastik [Osteotomie] der Maxilla, n.n.bez.
76.2x.20↔	Destruktion einer Läsion an Gesichtsschädelknochen	76.66.10↔	Totale Osteoplastik [Osteotomie] der Maxilla ohne Distraktion
76.2x.99↔	Lokale Exz oder Destr e Läsion an Gschk, sonstige	76.66.20↔	Osteot d Maxilla i d LFrntlEbene i e Stück m Distrak
76.31.00↔	Partielle Mandibulektomie, n.n.bez.	76.66.21↔	Osteot d Mxll i d LFrntlEbn i 2 Stückn m Dstrk
76.31.10↔	Partielle Mandibulektomie ohne Rekonstruktion	76.66.22↔	Osteot d Mxll i d LFrntlEbn i 3 o mhr Stückn m Dstrk
76.31.20↔	Part Mandekt, Reko m mikrovaskanast Transplantat	76.66.30↔	Plast Reko u Augm d Maxilla d tot Auflagerungsplastik
76.31.21↔	Part Mandekt, m Kontdurchtr und alloplastischer Reko	76.66.99↔	Totale Osteoplastik [Osteotomie] der Maxilla, sonstige
76.31.29↔	Partielle Mandibulektomie mit sonstiger Rekonstruktion	76.67↔	Reduktionsgenioplastik
76.31.99↔	Partielle Mandibulektomie, sonstige	76.68↔	Augmentationsgenioplastik
76.39.00↔	Partielle Ostektomie an anderen Gesichtsschädkn, nnbez	76.69.00↔	Sonstige plastische Rekonstruktion an Gschk, n.n.bez.
76.39.10↔	Part Ostekt an and Gschk, Reko m mikrovaskanast Tx	76.69.10↔	Ost z Vrlg d Mttgschts i d LFrntl o LFrntlEbn o Dstrk
76.39.11↔	Part Ostekt an and Gschk, Reko von Weich und Hart	76.69.20↔	Osteot z Vrlg d Mttgschts i d LFrntlEbn m Dstrk
76.39.19↔	Partielle Ostekt an and Gschk, sonstige Rekonstruktion	76.69.21↔	Ost z Vrlg d Mscht i d LFrntlEbn, kmb m and Ost m Dstrk
76.39.99↔	Partielle Ostektomie an anderen Gesichtsschädkn, sonst	76.69.30↔	Osteot z Vrlg d Mttgschts i d LFrntlEbn m Dstrk
76.41.00↔	Totale Mandibulektomie m glz Rekonstruktion, n.n.bez.	76.69.40↔	Ost z Vrlg d Mscht i d LFrntlEbn, kmb m LFrntlEbn m Dstrk
76.41.10↔	Tot Mandekt m glz Reko, Reko m mikrovaskanast Tx	76.69.90↔	Sonstige Osteotomie zur Verlagerung des Mittelgesichtes
76.41.99↔	Totale Mandibulektomie m glz Rekonstruktion, sonstige	76.69.99↔	Sonstige plastische Rekonstruktion an Gschk, sonstige
76.42↔	Sonstige totale Mandibulektomie	76.70↔	Reposition einer Gesichtsschädelfraktur, n.n.bez.
76.43.00↔	Sonstige Rekonstruktion der Mandibula, n.n.bez.	76.72↔	Offene Reposition einer Jochbein- und Jochbogenfraktur
76.43.10↔	Sonstige Reko d Mand m mikrovaskanast Transplantat	76.74↔	Offene Reposition einer Maxillafaktur
76.43.11↔	Plast Rekonstruktion Einf Defekte d Mand d CADImplant	76.76.00↔	Offene Reposition einer Mandibulafraktur, n.n.bez.
76.43.12↔	Plast Reko grosser o kompl Defekte d Mand d CADImplant	76.76.10↔	Offene Reposition einer Einfachfraktur des Corpus mandibulae
76.43.99↔	Sonstige Rekonstruktion der Mandibula, sonstige	76.76.11↔	Offene Reposition einer Mehrfachfraktur des Corpus mandibulae
76.44.00↔	Totale Ostekt an and Gschk m glz Reko, n.n.bez.	76.76.20↔	Off Rep (von aussen) e Einf o Merfachfx d Ram mand
76.44.10↔	Tot Ostekt an and Gschk, Reko m mikrovaskanast Tx	76.76.21↔	Off Rep (transoral) e Einf o Merfachfx d Ram mand
76.44.11↔	Tot Ostekt an and Gschk, Reko m Ni vaskularisiertem Tx	76.76.30↔	Off Rep (transor o von aussen) e Fx d Proc articul mand
76.44.19↔	Totale Ostekt an and Gschk m sonstiger Rekonstruktion	76.76.99↔	Offene Reposition einer Mandibulafraktur, sonstige
76.44.99↔	Totale Ostekt an and Gschk m glz Reko, sonstige	76.77.00↔	Offene Reposition einer Processus alveolaris-Fraktur, n.n.bez.
76.45↔	Sonst totale Ostektomie an anderen Gesichtsschädelknochen	76.77.10↔	Offene Reposition einer Processus alveolaris-Fraktur der Maxilla
76.46.00↔	Sonstige Rekonstruktion an and Gschk, n.n.bez.	76.77.11↔	Offene Reposition e Processus alveolF d Mandibula
76.46.10↔	So Reko an and Gschk m mikrovaskanast Transplantat	76.77.99↔	Offene Reposition einer Processus alveolaris-Fraktur, sonstige
76.46.99↔	Sonstige Rekonstruktion an and Gschk, sonstige	76.78.00↔	Sonstige geschl Reposition e Gesichtsschäfx, n.n.bez.
76.5x.00↔	Temporomandibuläre Arthroplastik, n.n.bez.	76.78.10↔	Geschlossene Reposition einer Stirnhöhlenvorderwandfraktur
76.5x.10↔	Kondylektomie am Kiefergelenk mit Rekonstruktion	76.78.11↔	Endoskopische Reposition einer Strinhöhlenvorderwandfraktur
76.5x.19↔	Sonstige Kondylektomie am Kiefergelenk	76.78.20↔	Geschlossene Reposition einer Orbitafraktur
76.5x.20↔	Diskoplastik am Kiefergelenk mit Rekonstruktion	76.78.21↔	Endoskopische Reposition einer Orbitafraktur
76.5x.29↔	Sonstige Diskoplastik am Kiefergelenk	76.78.99↔	Sonstige geschl Reposition e Gesichtsschäfx, sonstige
76.5x.30↔	Exst d Disc articul a Kiefergelenk mit Rekonstruktion	76.79.00↔	Sonstige offene Reposition e Gesichtsschäfx, n.n.bez.
76.5x.39↔	Sonstige Exstirpation d Discus articul a Kiefergelenk	76.79.10↔	Sonstige offene Reposition einer Fraktur des Orbitadaches
76.5x.40↔	Resektion am Tuberculum articulare des Kiefergelenks	76.79.11↔	Sonstige offene Reposition e Fx d lateralen Orbitawand

76.79.19↔	Sonstige offene Reposition einer sonstigen Orbitafraktur	77.11.13↔	Knocheninzision an Skapula und Klavikula, Drainage
76.79.20↔	Sonstige offene Reposition einer Stirnhöhlenwandfraktur	77.11.20↔	Knochinzis an Rippen und Sternum, Explor und Knochenbo
76.79.30↔	So off Rep e nasoethmoidalen Mittgesichtsfraktur	77.11.21↔	Knocheninzision an Rippen und Sternum, Fremdkentf
76.79.31↔	So off Rep e zentralateralen Mittgesichtsfraktur	77.11.22↔	Knochinzis an Rip und Sternum, Einl und Entf e Medträg
76.79.39↔	Sonstige off Rep e sonstigen lat Mittgesichtsfraktur	77.11.23↔	Knocheninzision an Rippen und Sternum, Drainage
76.79.40↔	S off Rp kmbnierter Mittgschtsfrktrn (Mrfchfx)	77.11.99↔	S Knchnzs oh Knchdrchr an Skp, Klv, Rp u Strn, S
76.79.99↔	Sonstige offene Reposition e Gesichtsschäfx, sonstige	77.12.00↔	Sonstige Knochinzis ohne Knochdurchtr a Hum, n.n.bez.
76.91.00↔	Knochentransplantat an Gesichtsschädelknochen, n.n.bez.	77.12.10↔	S Knchnzs oh Knchdrchr a Hm, Explr u Knchnb
76.91.10↔	Transplantat an Gesichtsschädelknochen	77.12.11↔	Sonstige Knochinzis oh Knochdurchtr a Hum, Fremdkentf
76.91.11↔	Knochentransplantat an Gesichtsschädelknochen, gefässgestielt	77.12.12↔	S Knchnzs oh Knchdrchr a Hm, Enl u Entf e Mdrträ
76.91.99↔	Knochentransplantat an Gesichtsschädelknochen, sonstige	77.12.13↔	Sonstige Knochinzis ohne Knochdurchtr a Hum, Drain
76.92.20↔	Etz v Schdlknpl (CAD) an Gschd o Bt d Hrns (bs z 2 Rg)	77.12.99↔	Sonstige Knochinzis ohne Knochdurchtr a Hum, sonstige
76.92.21↔	Etz v Schädlnpl (CAD) an Gsschd o Bt d Hrnsch (b 3 Rg)	77.13.00↔	So Knochinzis oh Knochdurchtr an Rad u Ulna, n.n.bez.
76.92.29↔	Entstz v Schädlnpl (CAD) an Gsschäd oh Bt d Hrnsch, S	77.13.10↔	S Knchnzs oh Knchdrchr an Rd u Uln, Explr u Knchnb
76.92.30↔	Plast Reko Einf Defekte d Maxilla d CADImplant	77.13.11↔	So Knochinzis oh Knochdurchtr an Rad u Uln, Fremdkentf
76.92.31↔	Plst Rk grssr o kmpl Dfkt d Mxll d CADImplnt	77.13.12↔	S Knznz o Kndrchr an Rd u Uln, Enl o Ef e Mdrträ
76.94↔	Offene Reposition einer Kiefergelenksluxation	77.13.13↔	So Knochinzis oh Knochdurchtr an Rad und Ulna, Drain
76.97↔	Entf von internem Osteosynthesematerial vom Gschk	77.13.99↔	So Knochinzis oh Knochdurchtr an Rad und Ulna, So
77.00↔	Sequestrektomie, ohne Angabe der Lokalisation	77.14.00↔	S Knchnzs oh Knchdrchr an Krpl u Mtkrp, n.n.bz.
77.01.00↔	Sepuestrekt an Skap, Klav, Rip und Sternum, n.n.bez.	77.14.10↔	S Knchnzs oh Knchdrchr an Krpl u Mtkrp, Explr u Knchnb
77.01.10↔	Sequestrektomie an Skapula und Klav, oh Einl e Medträg	77.14.11↔	S Knchnzs oh Knchdrchr an Krpl u Mtkrp, Frmdknf
77.01.11↔	Sequestrektomie an Skapula und Klav, m Einl e Medträg	77.14.12↔	S Knznz o Kndrtr an Krpl u Mk, Enl u Ef e Mdrträ
77.01.20↔	Sequestrektomie an Rip und Sternum, oh Einl e Medträg	77.14.13↔	S Knchnzs oh Knchdrchr an Krpl u Mtkrp, Drain
77.01.21↔	Sequestrektomie an Rip und Sternum, m Einl e Medträg	77.14.99↔	So Knochinzis oh Knochdurchtr an Karpal u Metakarp, So
77.01.99↔	Sepuestrekt an Skap, Klav, Rip und Sternum, sonstige	77.15.00↔	Sonstige Knochinzis ohne Knochdurchtr a Fem, n.n.bez.
77.02.00↔	Sequestrektomie am Humerus, n.n.bez.	77.15.10↔	S Knchnzs oh Knchdrchr a (snst) Fm, Explr u Knchnb
77.02.10↔	Sequestrektomie a Hum, ohne Einl e Medikamententrägers	77.15.11↔	Sonstige Knochinzis oh Knochdurchtr a Fem, Fremdkentf
77.02.11↔	Sequestrektomie a Hum, mit Einl e Medikamententrägers	77.15.12↔	S Knchnzs oh Knchdrchr a Fm, Enl u Entf e Mdrträ
77.02.99↔	Sequestrektomie am Humerus, sonstige	77.15.13↔	Sonstige Knochinzis ohne Knochdurchtr a Fem, Drain
77.03.00↔	Sequestrektomie an Radius und Ulna, n.n.bez.	77.15.20↔	S Knchnzs oh Knchdrchr a Fm, Explr u Knchnb a Schnklh
77.03.10↔	Sequestrektomie an Radius und Ulna, oh Einl e Medträg	77.15.99↔	Sonstige Knochinzis ohne Knochdurchtr a Fem, sonstige
77.03.11↔	Sequestrektomie an Radius und Ulna, m Einl e Medträg	77.16.00↔	So Knochinzis oh Knochdurchtr an d Patel, n.n.bez.
77.03.99↔	Sequestrektomie an Radius und Ulna, sonstige	77.16.10↔	S Knchnzs oh Knchdrchr an d Ptl, Explr u Knchnb
77.04.00↔	Sequestrektomie an Karpalia und Metakarpalia, n.n.bez.	77.16.11↔	So Knochinzis oh Knochdurchtr an d Patel, Fremdkentf
77.04.10↔	Sepuestrekt an Karpal und Metakarp, oh Einl e Medträg	77.16.12↔	S Knchnzs oh Knchdrchr an d Ptl, Enl u Entf e Mdrträ
77.04.11↔	Sepuestrekt an Karpal und Metakarp, m Einl e Medträg	77.16.13↔	Sonstige Knochinzis oh Knochdurchtr an d Patel, Drain
77.04.99↔	Sequestrektomie an Karpalia und Metakarpalia, sonstige	77.16.99↔	So Knochinzis oh Knochdurchtr an d Patel, So
77.05.00↔	Sequestrektomie an Femur, n.n.bez	77.17.00↔	So Knochinzis oh Knochdurchtr an Tib und Fib, n.n.bez.
77.05.10↔	Sequestrektomie an Femur, ohne Einlage eines Medträgers	77.17.10↔	S Knchnzs oh Knchdrchr an Tb u Fb, Explr u Knchnb
77.05.11↔	Sequestrektomie an Femur, m Einlage eines Medträgers	77.17.11↔	So Knochinzis oh Knochdurchtr an Tib u Fib, Fremdkentf
77.05.99↔	Sequestrektomie an Femur, sonstige	77.17.12↔	S Knchnzs oh Knchdrchr an Tb u Fb, Enl u Entf e Mdrträ
77.06.00↔	Sequestrektomie an der Patella, n.n.bez.	77.17.13↔	So Knochinzis oh Knochdurchtr an Tibia und Fib, Drain
77.06.10↔	Sequestrektomie an d Patella, ohne Einl e Medträg	77.17.99↔	So Knochinzis oh Knochdurchtr an Tibia und Fib, So
77.06.11↔	Sequestrektomie an d Patella, m Einl e Medträg	77.18.00↔	S Knchnzs oh Knchdrchr an Trsl u Mtrrs, n.n.bz.
77.06.99↔	Sequestrektomie an der Patella, sonstige	77.18.10↔	Sonstige Knochinzis oh Knochdurchtr a Talus, n.n.bez.
77.07.00↔	Sequestrektomie an Tibia und Fibula, n.n.bez.	77.18.11↔	S Knchnzs oh Knchdrchr a Tls, Explr u Knchnb
77.07.10↔	Sequestrektomie an Tibia und Fib, ohne Einl e Medträg	77.18.12↔	So Knochinzis oh Knochdurchtr a Talus, Fremdkentf
77.07.11↔	Sequestrektomie an Tibia und Fib, m Einl e Medträg	77.18.13↔	S Knchnzs oh Knchdrchr a Tls, Enl u Entf e Mdrträ
77.07.99↔	Sequestrektomie an Tibia und Fibula, sonstige	77.18.14↔	Sonstige Knochinzis ohne Knochdurchtr a Talus, Drain
77.08.00↔	Sequestrektomie an Tarsalia und Metatarsalia, n.n.bez.	77.18.19↔	Sonstige Knochinzis oh Knochdurchtr a Talus, sonstige
77.08.10↔	Sepuestrekt an Tarsal und Metatars, oh Einl e Medträg	77.18.20↔	Sonstige Knochinzis oh Knochdurchtr a Kalkan, n.n.bez.
77.08.11↔	Sepuestrekt an Tarsalia und Metatars, m Einl e Medträg	77.18.21↔	S Knchnzs oh Knchdrchr a Klkn, Explr u Knchnb
77.08.99↔	Sequestrektomie an Tarsalia und Metatarsalia, sonstige	77.18.22↔	So Knochinzis oh Knochdurchtr a Kalkan, Fremdkentf
77.09.00↔	Sequestrektomie an and näh bez Kn, oh Gschk, n.n.bez.	77.18.23↔	S Knchnzs oh Knchdrchr a Klkn, Enl u Entf e Mdrträ
77.09.10↔	Sequestrektomie an Phalangen d Hand, oh Einl e Medträg	77.18.24↔	Sonstige Knochinzis ohne Knochdurchtr a Kalkan, Drain
77.09.11↔	Sequestrektomie an Phalangen d Hand, m Einl e Medträg	77.18.29↔	Sonstige Knochinzis oh Knochdurchtr a Kalkan, sonstige
77.09.20↔	Sequestrektomie an d Wirbelsäule, ohne Einl e Medträg	77.18.30↔	S Knchnzs oh Knchdrchr an snst Trsl, n.n.bz.
77.09.21↔	Sequestrektomie an d Wirbelsäule, m Einl e Medträg	77.18.31↔	S Knchnzs oh Knchdrchr an snst Trsl, Explr u Knchnb
77.09.30↔	Sequestrektomie a Beckenkn, ohne Einl e Medträg	77.18.32↔	S Knchnzs oh Knchdrchr an snst Trsl, Frmdknf
77.09.31↔	Sequestrektomie a Beckenkn, m Einl e Medträg	77.18.33↔	S Knznz o Kndrchr an snst Trsl, Enl u Ef e Mdrträ
77.09.40↔	Sequestrektomie an D Phal d Fusses, oh Einl e Medträg	77.18.34↔	So Knochinzis oh Knochdurchtr an sonst Tarsalia, Drain
77.09.41↔	Sequestrektomie an D Phal d Fusses, m Einl e Medträg	77.18.39↔	So Knochinzis oh Knochdurchtr an sonst Tarsalia, So
77.09.90↔	Sepuestrekt an sonstigen näh bz Kn, oh Einl e Medträg	77.18.40↔	So Knochinzis oh Knochdurchtr an Metatars, n.n.bez.
77.09.91↔	Sepuestrekt an sonstigen näh bz Kn, m Einl e Medträg	77.18.41↔	S Knchnzs oh Knchdrchr an Mtrrs, Explr u Knchnb
77.09.99↔	Sequestrektomie an and näh bez Kn, oh Gschk, sonstige	77.18.42↔	So Knochinzis oh Knochdurchtr an Metatars, Fremdkentf
77.10↔	Sonstige Knochinzis ohne Knochdurchtr, ohne Ang d Lok	77.18.43↔	S Knchnzs oh Knchdrchr an Mtrrs, Enl u Entf e Mdrträ
77.11.00↔	S Knchnzs oh Knchdrchr an Skp, Klv, Rp u Strn, n.n.bz.	77.18.44↔	Sonstige Knochinzis oh Knochdurchtr an Metatars, Drain
77.11.10↔	Knochinzis an Skapula und Klav, Explor und Knochenbo	77.18.49↔	So Knochinzis oh Knochdurchtr an Metatars, So
77.11.11↔	Knocheninzision an Skapula und Klavikula, Fremdkentf	77.18.99↔	So Knochinzis oh Knochdurchtr an Tarsal u Metatars, So
77.11.12↔	Knochinzis an Skap und Klav, Einl und Entf e Medträg	77.19.00↔	Knochinzis an and näher bez Kn, ohne Gschk, n.n.bez.

77.19.10↔	Knochinzis an Phalangen d Hand, Explor und Knochenbo	77.34.10↔	(De-)rotationsosteotomie an Karpalia und Metakarpalia
77.19.11↔	Knocheninzision an Phalangen d Hand, Fremdkentf	77.34.11↔	Kompl (mehrd) Osteotomie an Karpal und Metakarpalia
77.19.12↔	Knochinzis an Phal d Hand, Einl und Entf e Medträg	77.34.99↔	Sonstige Knochdurchtr an Karpal und Metakarp, sonstige
77.19.13↔	Knocheninzision an Phalangen der Hand, Drainage	77.35.00↔	Sonstige Knochendurchtrennung am Femur, n.n.bez.
77.19.19↔	Sonstige Knocheninzision an Phalangen der Hand	77.35.10↔	De-)Rotationsosteotomie am Schenkelhals
77.19.20↔	Knocheninzision an d Wirbelsäule, Explor und Knochenbo	77.35.11↔	Kortikotomie bei Segmenttransport am Schenkelhals
77.19.21↔	Knocheninzision an d Wirbelsäule, Fremdkentf	77.35.12↔	Kompl (mehrd) Osteotomie (m Achsenk) a Schenkelhals
77.19.22↔	Knochinzis an d Wirbelsäule, Einl und Entf von Medtr	77.35.19↔	Sonstige Knochendurchtrennung am Schenkelhals
77.19.23↔	Knocheninzision an der Wirbelsäule, Drainage	77.35.20↔	(De-)Rotationsosteotomie an sonstigen Teilen des Femurs
77.19.29↔	Sonstige Knocheninzision an der Wirbelsäule	77.35.21↔	Kortikot b Segmenttra an sonstigen Teilen d Femurs
77.19.30↔	Knocheninzision an D Phalangen d Fusses, Fremdkentf	77.35.22↔	Kmpl (mhrd) Osteot (m Achsnk) an snst Teil d Fmrs
77.19.31↔	Knocheninzision am Beckenknochen, Fremdkörperentfernung	77.35.23↔	Sonstige Knochdurchtr an sonstigen Teilen d Femurs
77.19.32↔	Knochinzis a Beckenkkn, Einl und Entf von Medtr	77.35.99↔	Sonstige Knochendurchtrennung am Femur, sonstige
77.19.33↔	Knocheninzision am Beckenknochen, Drainage	77.37.00↔	Sonstige Knochendurchtrennung an Tibia und Fibula, n.n.bez.
77.19.39↔	Sonstige Knocheninzision am Beckenknochen	77.37.10↔	(De-)Rotationsosteotomie an der Tibia
77.19.40↔	Knochinzis an D Phal d Fusses, Explor und Knochenbo	77.37.11↔	Vlgsiernd o vrsiernd (D)Rttionssttm an d Tb
77.19.41↔	Knocheninzision an D Phalangen d Fusses, Fremdkentf	77.37.12↔	Kortikotomie bei Segmenttransport an der Tibia
77.19.42↔	Knochinzis an D Phal d Fusses, Einl und Entf e Medträg	77.37.13↔	Kompl (mehrd) Osteotomie (m Achsenk) an d Tibia
77.19.43↔	Knocheninzision an den Phalangen des Fusses, Drainage	77.37.19↔	Sonstige Knochendurchtrennung an der Tibia
77.19.49↔	Sonstige Knocheninzision an den Phalangen des Fusses	77.37.20↔	(De-)Rotationsosteotomie an der Fibula
77.19.90↔	Knochinzis an sonst näh bez Kn, Explor und Knochenbo	77.37.21↔	Kortikotomie bei Segmenttransport an der Fibula
77.19.91↔	Knocheninzision an sonstigen näher bez Kn, Fremdkentf	77.37.22↔	Kompl (mehrd) Osteotomie (m Achsenk) an d Fib
77.19.92↔	Knochinzis an sonst näh bez Kn, Einl u Entf e Medträg	77.37.29↔	Sonstige Knochendurchtrennung an der Fibula
77.19.93↔	Knocheninzision an sonstigen näher bez Knochen, Drain	77.37.99↔	Sonstige Knochendurchtrennung an Tibia und Fibula, sonstige
77.19.99↔	Knochinzis an and näher bez Kn, ohne Gschk, sonstige	77.38.00↔	So Knochdurchtr an Tarsalia und Metatars, n.n.bez.
77.20↔	Keilosteotomie, ohne Angabe der Lokalisation	77.38.10↔	(De-)Rotationsosteotomie an Tarsalia
77.21.00↔	Keilosteot an Skapula, Klav, Rip und Sternum, n.n.bez.	77.38.11↔	Kortikotomie bei Segmenttransport an Tarsalia
77.21.10↔	Keilosteotomie an Skapula	77.38.12↔	Kompl (mehrd) Osteotomie (m Achsenk) an Tarsalia
77.21.11↔	Keilosteotomie an Klavikula	77.38.19↔	Sonstige Knochendurchtrennung an Tarsalia
77.21.20↔	Keilosteotomie an einer Rippe	77.38.29↔	Sonstige Knochendurchtrennung an Metatarsalia
77.21.21↔	Keilosteotomie am Sternum	77.38.99↔	So Knochdurchtr an Tarsalia und Metatars, So
77.21.99↔	Keilosteot an Skapula, Klav, Rip und Sternum, sonstige	77.39.00↔	S Knochdrchtr an and näh bz Kn, auss Gschk, n.n.bz.
77.22↔	Keilosteotomie am Humerus	77.39.10↔	(De-)Rotationsosteotomie an Phalangen der Hand
77.23↔	Keilosteotomie an Radius und Ulna	77.39.19↔	Sonstige Knochendurchtrennung an Phalangen der Hand
77.24↔	Keilosteotomie an Karpalia und Metakarpalia	77.39.30↔	(De-)Rotationsosteotomie am Becken
77.25.00↔	Keilosteotomie am Femur, n.n.bez.	77.39.31↔	Kortikotomie bei Segmenttransport am Becken
77.25.10↔	Keilosteotomie am Schenkelhals	77.39.32↔	Kompl (mehrdimensionale) Osteotomie (mit Achsenk) a Be
77.25.20↔	Keilosteotomie am sonstigen Femur	77.39.39↔	Sonstige Knochendurchtrennung am Becken
77.25.99↔	Keilosteotomie am Femur, sonstige	77.39.40↔	Korrekturosteotomie an Phalangen des Fusses
77.27.00↔	Keilosteotomie an Tibia und Fibula, n.n.bez.	77.39.49↔	Sonstige Knochendurchtrennung an Phalangen des Fusses
77.27.10↔	Keilosteotomie an der Tibia	77.39.99↔	So Knochdurchtr an and näh bez Kn, auss Gschk, So
77.27.20↔	Keilosteotomie an der Fibula	77.40.20↔	Knochbiops, ohne Ang d Lokalisation, Offene Knochbiops
77.27.99↔	Keilosteotomie an Tibia und Fibula, sonstige	77.40.99↔	Knochenbiopsie, ohne Angabe der Lokalisation, sonstige
77.28.00↔	Keilosteotomie an Tarsalia und Metatarsalia, n.n.bez.	77.41.00↔	Knochbiops von Skap, Klav, Rip und Sternum, n.n.bez.
77.28.10↔	Keilosteotomie am Talus	77.41.20↔	Knochbiops von Skap, Klav, Rip u Stern, Off Knochbiops
77.28.20↔	Keilosteotomie am Kalkaneus	77.41.99↔	Knochbiops von Skap, Klav, Rip und Sternum, sonstige
77.28.30↔	Keilosteotomie an sonstigen Tarsalia	77.42.00↔	Knochenbiopsie am Humerus, n.n.bez.
77.28.40↔	Keilosteotomie an Metatarsalia	77.42.20↔	Knochenbiopsie am Humerus, Offene Knochenbiopsie
77.28.99↔	Keilosteotomie an Tarsalia und Metatarsalia, sonstige	77.42.99↔	Knochenbiopsie am Humerus, sonstige
77.29.00↔	So Keilosteot an and näh bez Kn, auss Gschk, n.n.bez.	77.43.00↔	Knochenbiopsie an Radius und Ulna, n.n.bez.
77.29.10↔	Keilosteotomie an Phalangen der Hand	77.43.20↔	Knochenbiopsie an Radius und Ulna, Offene Knochenbiopsie
77.29.20↔	Keilosteotomie am Wirbel	77.43.99↔	Knochenbiopsie an Radius und Ulna, sonstige
77.29.30↔	Keilosteotomie am Beckenknochen	77.44.00↔	Knochenbiopsie an Karpalia und Metakarpalia, n.n.bez.
77.29.40↔	Keilosteotomie an Phalangen des Fusses	77.44.20↔	Knochbiops an Karpal und Metakarp, Offene Knochbiops
77.29.99↔	So Keilosteot an and näh bez Kn, auss Gschk, So	77.44.99↔	Knochenbiopsie an Karpalia und Metakarpalia, sonstige
77.30↔	Sonstige Knochendurchtrennung, ohne Angabe der Lokalisation	77.45.00↔	Knochenbiopsie am Femur, n.n.bez.
77.31.00↔	So Knochdurchtr an Skap, Klav, Rip und Stern, n.n.bez.	77.45.20↔	Knochenbiopsie am Femur, Offene Knochenbiopsie
77.31.10↔	Sonstige Knochendurchtrennung an Skapula	77.45.99↔	Knochenbiopsie am Femur, sonstige
77.31.11↔	Sonstige Knochendurchtrennung an Klavikula	77.46.00↔	Knochenbiopsie an der Patella, n.n.bez.
77.31.20↔	Sonstige Knochendurchtrennung an der Rippe	77.46.20↔	Knochenbiopsie an der Patella, Offene Knochenbiopsie
77.31.21↔	Sonstige Knochendurchtrennung am Sternum	77.46.99↔	Knochenbiopsie an der Patella, sonstige
77.31.99↔	So Knochdurchtr an Skap, Klav, Rip und Sternum, So	77.47.00↔	Knochenbiopsie an Tibia und Fibula, n.n.bez.
77.32.00↔	Sonstige Knochendurchtrennung am Humerus, n.n.bez.	77.47.20↔	Knochenbiopsie an Tibia und Fibula, Offene Knochenbiopsie
77.32.10↔	Kortikotomie bei Segmenttransport am Humerus	77.47.99↔	Knochenbiopsie an Tibia und Fibula, sonstige
77.32.99↔	Sonstige Knochendurchtrennung am Humerus, sonstige	77.48.00↔	Knochenbiopsie an Tarsalia und Metatarsalia, n.n.bez.
77.33.00↔	Sonstige Knochendurchtrennung an Radius und Ulna, n.n.bez.	77.48.20↔	Knochbiops an Tarsalia und Metatars, Offene Knochbiops
77.33.10↔	Kortikotomie bei Segmenttransport an Radius und Ulna	77.48.99↔	Knochenbiopsie an Tarsalia und Metatarsalia, sonstige
77.33.20↔	Knochendurchtrennung an distaler Ulna und Ulnaschaft	77.49.00↔	Knochbiops an and näher bez Kn, auss Gschk, n.n.bez.
77.33.99↔	Sonstige Knochendurchtrennung an Radius und Ulna, sonstige	77.49.21↔	Knbp an and näh bz Kn, au Gschk, Knbp an d Ws, Off Knbp
77.34.00↔	Sonstige Knochdurchtr an Karpal und Metakarp, n.n.bez.	77.49.41↔	Knbp a and näh bz Kn, au Gk, Knbp an Phl d Fs, Off Knbp

77.49.91↔	Knchbiops an and näh bz Kn, auss Gschk, Off Knchbiops	77.91.00↔	Totale Res von Skap, Klav, Rip und Sternum, n.n.bez.
77.49.99↔	Knochbiops an and näher bez Kn, auss Gschk, sonstige	77.91.10↔	Totale Resektion von Skapula und Klavikula
77.51↔	Plst Rk b Hlx vlg m Exstrskt, Wchtkrr u Ost a Os mtrrs I	77.91.11↔	Totale Resektion einer Rippe
77.52↔	Plst Rk b Hlx vlg m Exstrskt, Weichtkrr u Arthrd	77.91.12↔	Totale Resektion einer Halsrippe
77.53↔	Plst Rk b Hlx vlg m and Exstrskt u Weichtkrr	77.91.13↔	Totale Resektion des Sternums
77.54↔	Resektion oder Korrekturosteotomie bei Digitus quintus varus	77.91.99↔	Totale Res von Skap, Klav, Rip und Sternum, sonstige
77.56↔	Plastische Rekonstruktion bei Hammerzehe	77.92↔	Totale Humerusresektion
77.57↔	Plastische Rekonstruktion bei Krallenzehe	77.93↔	Totale Resektion von Radius und Ulna
77.58↔	Sonstige Resektion, Arthrod und Plast Reko an Zehen	77.94↔	Totale Resektion von Karpalia und Metakarpalia
77.59↔	Sonstige Exostosenresektion bei Hallux valgus	77.95↔	Totale Femur-Resektion
77.60↔	Lok Resektion von Knochläs oder Gew, ohne Ang d Lok	77.96↔	Totale Patella-Resektion
77.61.00↔	Lk Rs v Knchläs o Gw an Skp, Klv, Rp u Strn, n.n.bz.	77.97.00↔	Totale Resektion von Tibia und Fibula, n.n.bez.
77.61.10↔	Lok Resektion von Knochläs o Gew an Skapula und Klav	77.97.10↔	Totale Resektion von Tibia
77.61.11↔	Lok Resektion von Knochenläsion o -gewebe an einer Rippe	77.97.11↔	Totale Resektion von Fibula
77.61.12↔	Lokale Resektion von Knochenläsion oder -gewebe am Sternum	77.97.99↔	Totale Resektion von Tibia und Fibula, sonstige
77.61.20↔	Debridement an Skapula und Klavikula	77.98.00↔	Totale Resektion von Tarsalia und Metatarsalia, n.n.bez.
77.61.99↔	Lk Rs v Knchläs o Gw an Skp, Klv, Rp u Strn, S	77.98.10↔	Totale Resektion von Tarsalia
77.62.00↔	Lok Resektion von Knochläs oder Gew a Hum, n.n.bez.	77.98.11↔	Totale Resektion von Metatarsalia
77.62.20↔	Debridement am Humerus	77.98.99↔	Totale Resektion von Tarsalia und Metatarsalia, sonstige
77.62.99↔	Lok Resektion von Knochläs oder Gew a Hum, sonstige	77.99.10↔	Totale Knochenresektionen an Phalangen der Hand
77.63.00↔	Lok Res von Knochläs o Gew an Rad und Ulna, n.n.bez.	77.99.20↔	Totale Resektion eines Wirbelkörpers
77.63.20↔	Debridement an Radius und Ulna	77.99.30↔	Totale Knochenresektionen am Becken
77.63.99↔	Lok Res von Knochläs o Gew an Rad und Ulna, sonstige	77.99.40↔	Totale Knochenresektionen an Phalangen des Fusses
77.64.00↔	Lk Rs v Knchläs o Gw an Krpl u Mtkrp, n.n.bz.	78.00↔	Knochen transplantation, ohne Angabe der Lokalisation
77.64.20↔	Debridement an Karpalia und Metakarpalia	78.01.00↔	Knochtx an Skapula, Klav, Rippen und Sternum, n.n.bez.
77.64.99↔	Lok Res von Knochläs o Gew an Karpal und Metakarp, So	78.01.10↔	Knochtx an Skap u Klav, Gefgestielt m mikrovask Anast
77.65.00↔	Lok Resektion von Knochläs oder Gew a Fem, n.n.bez.	78.01.11↔	Knochtx an Skap u Klav, Gefgestielt oh mikrovask Anast
77.65.20↔	Debridement am Femur	78.01.12↔	Knochen transplantation an Skapula und Klavikula, allogen
77.65.99↔	Lok Resektion von Knochläs oder Gew a Fem, sonstige	78.01.13↔	Knorpel-Knochen transplantation an Skapula und Klavikula
77.67.00↔	Lok Res von Knochläs o Gew an Tibia und Fib, n.n.bez.	78.01.19↔	Kntx an Skp u Klv, S (zB Spg, krtksp Spn, N Gfgstlts Tx)
77.67.10↔	Lokale Resektion von Knochenläsion oder Gew an Tibia	78.01.20↔	Knochen transplantation an Rippen und Sternum, alle Eingriffe
77.67.11↔	Lokale Resektion von Knochenläsion oder -gewebe an Fibula	78.01.99↔	Knochtx an Skapula, Klav, Rippen und Sternum, sonstige
77.67.20↔	Debridement an Tibia	78.02.10↔	Knochtx a Hum, Gefgestielt mit mikrovaskulärer Anast
77.67.21↔	Debridement an Fibula	78.02.11↔	Knochtx a Hum, Gefgestielt ohne mikrovaskuläre Anast
77.67.99↔	Lok Res von Knochläs o Gew an Tibia und Fib, sonstige	78.02.12↔	Knochen transplantation am Humerus, allogen
77.68.00↔	Lk Rs v Knchläs o Gw an Trsl u Mtrrs, n.n.bz.	78.02.13↔	Knorpel-Knochen transplantation am Humerus
77.68.10↔	Lokale Resektion von Knochläs oder Gew an Tarsalia	78.03.10↔	Knochtx an Rad und Ulna, Gefgestielt m mikrovask Anast
77.68.11↔	Lok Resektion von Knochenläsion o -gewebe an Metatarsalia	78.03.11↔	Knochtx an Rad u Ulna, Gefgestielt oh mikrovask Anast
77.68.20↔	Debridement an Tarsalia	78.03.12↔	Knochen transplantation an Radius und Ulna, allogen
77.68.21↔	Debridement an Metatarsalia	78.03.13↔	Knorpel-Knochen transplantation an Radius und Ulna
77.68.99↔	Lok Res von Knochläs o Gew an Tarsal und Metatars, So	78.04.10↔	Knochtx an Krpl u Mtkrp, Gfgstlmt m mkrvsk Anast
77.69.10↔	Lok Resektion von Knochläs o Gew an Phalangen d Hand	78.04.11↔	Knochtx an Krpl u Mtkrp, Gfgstlmt oh mkrvsk Anast
77.69.11↔	Lok Resektion von Knochenläsion o -gewebe an Wirbelkörpern	78.04.12↔	Knochen transplantation an Karpalia und Metakarpalia, allogen
77.69.12↔	Lokale Resektion von Knochenläsion oder -gewebe am Becken	78.04.13↔	Knorpel-Knochen transplantation an Karpalia und Metakarpalia
77.69.13↔	Lok Resektion von Knochläs o Gew an Phal d Fusses	78.05.10↔	Knochtx a Fem, Gefgestielt mit mikrovaskulärer Anast
77.69.20↔	Debridement an Phalangen der Hand	78.05.11↔	Knochtx a Fem, Gefgestielt, ohne mikrovaskuläre Anast
77.69.21↔	Debridement an der Wirbelsäule	78.05.12↔	Knochen transplantation am Femur, allogen
77.69.22↔	Debridement am Becken	78.05.13↔	Knorpel-Knochen transplantation am Femur
77.69.23↔	Debridement an Phalangen des Fusses	78.06.10↔	Knochtx an d Patella, Gefgestielt m mikrovask Anast
77.81.00↔	So Part Knochres an Skap, Klav, Rip u Stern, n.n.bez.	78.06.12↔	Knochen transplantation an der Patella, allogen
77.81.10↔	Sonstige partielle Knochenresektion an Skapula und Klavikula	78.06.20↔	Knochtx an d Ptl, Knchtntmsp, Gfgstlmt, oh mkrvsk Anast
77.81.11↔	Sonstige partielle Knochenresektion an einer Rippe	78.07.10↔	Knochtx an d Tibia, Gefgestielt m mikrovask Anast
77.81.12↔	Sonstige partielle Knochenresektion am Sternum	78.07.11↔	Knochtx an d Tibia, Gefgestielt ohne mikrovask Anast
77.81.99↔	So Part Knochres an Skap, Klav, Rip und Sternum, So	78.07.12↔	Knochen transplantation an der Tibia, allogen
77.82↔	Sonstige partielle Knochenresektion am Humerus	78.07.13↔	Knorpel-Knochen transplantation an der Tibia
77.83↔	Sonstige partielle Knochenresektion an Radius und Ulna	78.07.20↔	Knochtx an d Fib, Gefgestielt m mikrovaskulärer Anast
77.84↔	Sonst partielle Knochenresektion an Karpalia und Metakarpalia	78.07.21↔	Knochtx an d Fib, Gefgestielt ohne mikrovask Anast
77.85↔	Sonstige partielle Knochenresektion am Femur	78.07.22↔	Knochen transplantation an der Fibula, allogen
77.86↔	Sonstige partielle Knochenresektion aus der Patella	78.07.23↔	Knorpel-Knochen transplantation an der Fibula
77.87.00↔	Sonstige partielle Knochenresektion an Tibia und Fib, n.n.bez.	78.08.10↔	Knochtx an Trsl u Mtrrs, Gfgstlmt m mkrvsk Anast
77.87.10↔	Sonstige partielle Knochenresektion an Tibia	78.08.11↔	Knochtx an Trsl u Mtrrs, Gfgstlmt oh mkrvsk Anast
77.87.11↔	Sonstige partielle Knochenresektion an Fibula	78.08.12↔	Knochen transplantation an Tarsalia und Metatarsalia, allogen
77.87.99↔	Sonstige partielle Knochenresektion an Tibia und Fib, sonstige	78.08.13↔	Knorpel-Knochen transplantation an Tarsalia und Metatarsalia
77.88↔	Sonst partielle Knochenresektion an Tarsalia und Metatarsalia	78.09.10↔	Knochtx an Phal d Hand, Gefgestielt m mikrovask Anast
77.89.10↔	Sonstige partielle Knochenresektion an Phalangen der Hand	78.09.11↔	Knochtx an Phal d Hand, Gefgestielt oh mikrovask Anast
77.89.20↔	Sonstige partielle Knochenresektion an e Wirbel, Densresektion	78.09.12↔	Knochen transplantation an Phalangen der Hand, allogen
77.89.21↔	Sonstige partielle Knochenresektion an einem Wirbel, Corpus	78.09.30↔	Knochtx a Be, Gefgestielt mit mikrovaskulärer Anast
77.89.22↔	Sonstige Part Knochres an e Wirbel, sonstige Teile	78.09.31↔	Knochtx a Be, Gefgestielt ohne mikrovaskuläre Anast
77.89.30↔	Sonstige partielle Knochenresektion am Becken	78.09.32↔	Knochen transplantation am Becken, allogen
77.89.40↔	Sonstige partielle Knochenresektion an Phalangen des Fusses	78.09.33↔	Knorpel-Knochen transplantation am Becken

78.09.40↔	Knochtx an Phal d Fusses, Gefgestielt m mikrovask Anast	78.19.20↔	Geschl Rep e Fx d Beckens m Knochfix d Fixat ext
78.09.41↔	Knochtx an Phl d Fsss, Gfgstiehl oh mkrvsk Anast	78.19.21↔	Off Rp e Fx d Actblms m Knchfx / Trnsfxktion d Fxt ext
78.09.42↔	Knorpel-Knochen transplantation an Phalangen des Fusses	78.19.22↔	Off Rep e Fx So Teile d Beckens m Knochfix d Fixat ext
78.09.90↔	Kntx an And näh bz Kn, au Gschk, Gfgstiehl m mkrvsk Anast	78.19.30↔	Geschl Rep e Fx v Phal d Fusses m Knochfix d Fixat ext
78.09.91↔	Kntx an And näh bz Kn, au Gschk, Gfgstiehl o mkrvsk Anast	78.19.31↔	Off Rep e Fx von Phal d Fusses m Knochfix d Fixat ext
78.09.92↔	Knochtx an And näher bez Kn, auss Gschk, allog	78.19.90↔	Geschl Rep e Fx So bez Kn m Knochfix d Fixat ext
78.10↔	Anlegen eines Fixateur externe, ohne Angabe der Lokalisation	78.19.91↔	Off Rep e Fx sonstiger bez Kn m Knochfix d Fixat ext
78.11.00↔	Al e Fxt ext an Skp, Klv, Rp u Strn (nkl. Rp v Fx), nnbz	78.19.99↔	Al e Fxt ext a And nä bz Kn, au Gschk (Inkl. Rp v Fx), S
78.11.10↔	Geschl Rep e Fx von Skap u Klav m Knochfix d Fixat ext	78.20↔	Verkürzungsosteotomie, ohne Angabe der Lokalisation
78.11.11↔	Off Rep e einf Fx v Skap u Klav m Knochfix d Fixat ext	78.21.00↔	Verkürzungsosteotomie an Skapula, Kalvikula, n.n.bez.
78.11.12↔	Off Rp e Mhrfrgmfx v Klv u Skp m Knchfx d Fxt ext	78.21.10↔	Temporäre Epiphyseodese an Skapula und Klavikula
78.11.20↔	Geschl Rep e Fx von Rip u Stern m Knochfix d Fixat ext	78.21.11↔	Permanente Epiphyseodese an Skapula und Klavikula
78.11.21↔	Off Rep e Fx von Rip und Stern m Knochfix d Fixat ext	78.21.12↔	Therapeutische Epiphyseolyse an Skapula und Klavikula
78.11.99↔	Anl e Fxt ext an Skp, Klv, Rp u Strn (nkl. Rp v Fx), S	78.21.99↔	Verkürzungsosteotomie an Skapula, Klavikula, sonstige
78.12.00↔	Anl e Fixat ext a Hum (inkl. Rep von Fx), n.n.bez.	78.22.00↔	Verkürzungsosteotomie am Humerus, n.n.bez.
78.12.10↔	Geschl Reposition e prox Humfx m Knochfix d Fixat ext	78.22.10↔	Temporäre Epiphyseodese am Humerus
78.12.11↔	Off Reposition e prox Humfx m Knochfix d Fixat ext	78.22.11↔	Permanente Epiphyseodese am Humerus
78.12.90↔	Geschl Rep e sonstigen Humfx m Knochfix d Fixat ext	78.22.12↔	Therapeutische Epiphyseolyse am Humerus
78.12.91↔	Off Rep e sonstigen Humfx m Knochfix d Fixat ext	78.22.99↔	Verkürzungsosteotomie am Humerus, sonstige
78.12.99↔	Anl e Fixat ext a Hum (inkl. Rep von Fx), sonstige	78.23.00↔	Verkürzungsosteotomie an Radius und Ulna, n.n.bez
78.13.00↔	Anl e Fxt ext an Rd u Uln (nkl. Rp v Fx), n.n.bz.	78.23.10↔	Temporäre Epiphyseodese an Radius und Ulna
78.13.10↔	Geschl Reposition e dist Radfx m Knochfix d Fixat ext	78.23.11↔	Permanente Epiphyseodese an Radius und Ulna
78.13.11↔	Geschl Rep e sonstigen Radfx m Knochfix d Fixat ext	78.23.12↔	Therapeutische Epiphyseolyse an Radius und Ulna
78.13.12↔	Off Reposition e dist Radfx m Knochfix d Fixat ext	78.23.99↔	Verkürzungsosteotomie an Radius und Ulna, sonstige
78.13.13↔	Off Rep e sonstigen Radfx m Knochfix d Fixat ext	78.24.00↔	Verkürzungsosteotomie an Karpalia und Metakarpalia, n.n.bez.
78.13.20↔	Geschl Reposition e Ulnafraktur m Knochfix d Fixat ext	78.24.10↔	Temporäre Epiphyseodese an Karpalia und Metakarpalia
78.13.99↔	Anl e Fixat ext an Rad und Ulna (inkl. Rep von Fx), So	78.24.11↔	Permanente Epiphyseodese an Karpalia und Metakarpalia
78.14.00↔	Anl e Fxt ext an Krpl u Mtkrp (nkl. Rp v Fx), n.n.bz.	78.24.12↔	Therapeutische Epiphyseolyse an Karpalia und Metakarpalia
78.14.10↔	Geschl Rp e Fx an Krpl u Mtkrp m Knchfx d Fxt ext	78.24.99↔	Verkürzungsosteotomie an Karpalia und Metakarpalia, sonstige
78.14.11↔	Off Rp e Fx an Krpl u Mtkrp m Knchfx d Fxt ext	78.25.00↔	Verkürzungsosteotomie am Femur, n.n.bez.
78.14.99↔	Anl e Fxt ext an Krpl u Mtkrp (nkl. Rp v Fx), S	78.25.10↔	Temporäre Epiphyseodese am Schenkelhals
78.15.00↔	Anl e Fixat ext a Fem (inkl. Rep von Fx), n.n.bez.	78.25.11↔	Permanente Epiphyseodese am Schenkelhals
78.15.10↔	Off Rep e Schfx u prox Femurf m Knochfix d Fixat ext	78.25.12↔	Therapeutische Epiphyseolyse am Schenkelhals
78.15.20↔	Off Rep e Femurschaftfraktur m Knochfix d Fixat ext	78.25.19↔	Sonstige Verkürzungsosteotomie am Schenkelhals
78.15.30↔	Geschl Rep e dist Femurf m Knochfix d Fixat ext	78.25.20↔	Temporäre Epiphyseodese an sonstigen Teilen des Femur
78.15.31↔	Off Reposition e dist Femurf m Knochfix d Fixat ext	78.25.21↔	Permanente Epiphyseodese an sonstigen Teilen des Femur
78.15.40↔	Geschl Rep e sonstigen Femurf m Knochfix d Fixat ext	78.25.22↔	Therapeutische Epiphyseolyse an sonstigen Teilen des Femur
78.15.99↔	Anl e Fixat ext a Fem (inkl. Rep von Fx), sonstige	78.25.99↔	Verkürzungsosteotomie am Femur, sonstige
78.16.00↔	Anl e Fixat ext an d Patel (inkl. Rep v Fx), n.n.bez.	78.27.00↔	Verkürzungsosteotomie an Tibia und Fibula, n.n.bez.
78.16.10↔	Geschl Reposition e Fx d Patel m Knochfix d Fixat ext	78.27.10↔	Temporäre Epiphyseodese an der Tibia
78.16.11↔	Off Reposition e Fx d Patella m Knochfix d Fixat ext	78.27.11↔	Permanente Epiphyseodese an der Tibia
78.16.99↔	Anl e Fixat ext an d Patel (inkl. Rep von Fx), So	78.27.12↔	Therapeutische Epiphyseolyse an der Tibia
78.17.00↔	Anl e Fxt ext an Tb u Fb (nkl. Rp v Fx), n.n.bz.	78.27.19↔	Sonstige Verkürzungsosteotomie an der Tibia
78.17.10↔	Geschl Rep e Fx d prox Tibia m Knochfix d Fixat ext	78.27.20↔	Temporäre Epiphyseodese an der Fibula
78.17.11↔	Off Rep e einf Fx d prox Tibia m Knochfix d Fixat ext	78.27.21↔	Permanente Epiphyseodese an der Fibula
78.17.12↔	Off Rp e Mhrfrgmfx d prx Tb m Knchfx d Fxt ext	78.27.22↔	Therapeutische Epiphyseolyse an der Fibula
78.17.13↔	Off Rp e einf Tibiaschftfrkt m Knchfx d Fxt ext	78.27.29↔	Sonstige Verkürzungsosteotomie an der Fibula
78.17.14↔	Off Rep e einf Fx d dist Tibia m Knochfix d Fixat ext	78.27.99↔	Verkürzungsosteotomie an Tibia und Fibula, sonstige
78.17.15↔	Geschl Rep e sonst Tibiafraktur m Knochfix d Fixat ext	78.28.00↔	Verkürzungsosteotomie an Tarsalia und Metatarsalia, n.n.bez.
78.17.16↔	Off Rp e Mhrfrgmfx S Teil d Tb m Knchfx d Fxt ext	78.28.10↔	Temporäre Epiphyseodese an Tarsalia und Metatarsalia
78.17.20↔	Off Rep e einf Fx d prox Fib m Knochfix d Fixat ext	78.28.11↔	Permanente Epiphyseodese an Tarsalia und Metatarsalia
78.17.21↔	Off Rp e Mhrfrgmfx d prx Fb m Knchfx d Fxt ext	78.28.12↔	Therapeutische Epiphyseolyse an Tarsalia und Metatarsalia
78.17.22↔	Off Rep e einf Fx d Fibulasch m Knochfix d Fixat ext	78.28.20↔	Sonstige Verkürzungsosteotomie am Calcaneus
78.17.23↔	Off Rp e Mhrfrgmfx d Fblsch m Knchfx d Fxt ext	78.28.21↔	Sonstige Verkürzungsosteotomie an sonstigen Tarsalia
78.17.24↔	Geschl Rep e dist Fibulafx m Knochfix d Fixat ext	78.28.22↔	Sonstige Verkürzungsosteotomie an Metatarsalia
78.17.25↔	Off Rep e einf Fx d dist Fib m Knochfix d Fixat ext	78.28.99↔	Verkürzungsosteotomie an Tarsalia und Metatarsalia, sonstige
78.17.26↔	Off Rp e Mhrfrgmfx d dst Fb m Knchfx d Fxt ext	78.29.00↔	Verkürzungsosteotomie an and Ni näh bez Kn, n.n.bez.
78.17.27↔	Geschl Rep e sonstigen Fibulafx m Knochfix d Fixat ext	78.29.10↔	Temporäre Epiphyseodese an Phalangen der Hand
78.17.99↔	Anl e Fixat ext an Tib und Fib (inkl. Rep von Fx), So	78.29.11↔	Permanente Epiphyseodese an Phalangen der Hand
78.18.00↔	Anl e Fxt ext an Trsl u Mtrrs (nkl. Rp v Fx), n.n.bz.	78.29.12↔	Therapeutische Epiphyseolyse an Phalangen der Hand
78.18.10↔	Geschl Rep e Kalkaneusfraktur m Knochfix d Fixat ext	78.29.19↔	Sonstige Verkürzungsosteotomie an Phalangen der Hand
78.18.11↔	Gschl Rp e Fx S Trsl u Mtrrs m Knchfx d Fxt ext	78.29.30↔	Temporäre Epiphyseodese am Becken
78.18.12↔	Off Rp e einf Fx an snst Trsl u Mtrrs m Knfx d Fxt ext	78.29.31↔	Permanente Epiphyseodese am Becken
78.18.13↔	Off Rep e Fx an Kalkan u Talus m Knochfix d Fixat ext	78.29.32↔	Therapeutische Epiphyseolyse am Becken
78.18.14↔	Off Rp e Mhrfrgmfx an snst Trsl m Knchfx d Fxt ext	78.29.39↔	Sonstige Verkürzungsosteotomie am Becken
78.18.15↔	Off Rp e Mhrfrgmfx an Mtrrs m Knchfx d Fxt ext	78.29.40↔	Temporäre Epiphyseodese an Phalangen des Fusses
78.18.99↔	Anl e Fxt ext an Trsl u Mtrrs (nkl. Rp v Fx), S	78.29.41↔	Permanente Epiphyseodese an Phalangen des Fusses
78.19.00↔	Anl e Fxt ext a And nä bz Kn, au Gk (Ink Rp v Fx), nnbz	78.29.42↔	Therapeutische Epiphyseolyse an Phalangen des Fusses
78.19.10↔	Geschl Rep e Fx von Phal d Hand m Knochfix d Fixat ext	78.29.49↔	Sonstige Verkürzungsosteotomie an Phalangen des Fusses
78.19.11↔	Off Rep e Fx von Phal d Hand m Knochfix d Fixat ext	78.29.90↔	Temporäre Epiphyseodese an and nicht näher bez Knochen

78.29.91↔	Permanente Epiphysod an and nicht näher bez Knochen	78.49.48↔	Kpl Rk d Ws d Wt Ep mt K a FGsLg [Sp My A (SMA)St], 9 K
78.29.92↔	Therapeutische Epiphyseolyse an and nicht näher bez Kn	78.49.4a↔	Kpl Rk d Ws d Wt Ep mt K a FGsLg [Sp My A (SMA)St], 10 K
78.29.99↔	Verkürzungsteotomie an and Ni näh bez Kn, sonstige	78.49.4b↔	Kpl Rk d Ws d Wt Ep mt K a FGsLg [Sp My A (SMA)St], 11 K
78.30↔	Verlängerungsteotomie an Extrem, ohne Ang d Lok	78.49.4c↔	Kpl Rk d Ws d Wt Ep mt K a FGsLg [Sp My A (SMA)St], 12 K
78.31↔	Verlängerungsteotomie an Skapula und Klavikula	78.49.4d↔	Kl Rk d Ws d Wt Ep m K a FGLg [Sp M A (SMA)St], 13 u mr K
78.32↔	Verlängerungsteotomie am Humerus	78.49.4e↔	Kmpl Rk d Ws (z.B. b Skl) d drsvntrl Epphysd
78.33↔	Verlängerungsteotomie an Radius und Ulna	78.49.4f↔	Kmpl Rk d Ws (z.B. b Skl) d untrl Epphysd m drs Wrblfs
78.34↔	Verlängerungsteotomie an Karpalia und Metakarpalia	78.49.4g↔	Kmpl Rk d Ws (z.B. b Skl) d biltrl Epphysd m drs Wrblfs
78.35.00↔	Verlängerungsteotomie am Femur, n.n.bez.	78.49.50↔	Drs o vnt instrmnt Krrktrspndyl (z.B. b Skl), n.n.bz.
78.35.10↔	Verlängerungsteotomie am Schenkelhals	78.49.51↔	Drs istmt Krspsy (zB b Skl), N prmsb, 3-6 Sg
78.35.19↔	Verlängerungsteotomie an sonstigen Teilen des Femur	78.49.52↔	Drs istmt Krspsy (zB b Skl), N prmsb, 7-10 Sg
78.35.99↔	Verlängerungsteotomie am Femur, sonstige	78.49.53↔	Drs instrmnt Krspsy (zB b Skl), N prmsb, 11 o mr Sg
78.37↔	Verlängerungsteotomie an Tibia und Fibula	78.49.54↔	Drs istmt Krspsy (zB b Skl), prmsb, 3-6 Sg
78.38.00↔	Verlängerungsteotomie an Tarsalia und Metatarsalia, n.n.bez.	78.49.55↔	Drs istmt Krspsy (zB b Skl), prmsb, 7-10 Sg
78.38.10↔	Verlängerungsteotomie am Calcaneus	78.49.56↔	Drs istmt Krspsy (zB b Skl), prmsb, 11 o mr Sg
78.38.19↔	Verlängerungsteotomie an sonstigen Tarsalia	78.49.57↔	Vnt istmt Krspsy (zB b Skl), N prmsb, 3-6 Sg
78.38.20↔	Verlängerungsteotomie an Metatarsalia	78.49.58↔	Vnt istmt Krspsy (zB b Skl), N prmsb, 7-10 Sg
78.38.99↔	Verlängerungsteotomie an Tarsalia und Metatarsalia, sonstige	78.49.59↔	Drs o vnt instrmnt Krrktrspndyl (z.B. b Skl), S
78.39.10↔	Verlängerungsteotomie an Phalangen der Hand	78.49.5a↔	Vnt instrmnt Krspsy (zB b Skl), N prmsb, 11 o mr Sg
78.39.20↔	Verlängerungsteotomie am Becken	78.49.5b↔	Vnt istmt Krspsy (zB b Skl), prmsb, 3-6 Sg
78.39.30↔	Verlängerungsteotomie an Phalangen des Fusses	78.49.5c↔	Vnt istmt Krspsy (zB b Skl), prmsb, 7-10 Sg
78.39.99↔	Verlängerungsteotomie an and näher bez Kn, sonstige	78.49.5d↔	Vnt istmt Krspsy (zB b Skl), prmsb, 11 o mr Sg
78.40↔	Sonstige plastische Rekonstruktion an Kn, oh Ang d Lok	78.49.60↔	Drs u vnt kmb istmt Krspsy (zB b Skl), nnbz
78.41.00↔	So Plast Reko an Skap, Klav, Rip und Sternum, n.n.bez.	78.49.61↔	Drs u vnt kb istmt Krrktrspndyl (zB b Skl) N prmsb, 3-6 Sg
78.41.10↔	Sonstige plastische Rekonstruktion an Skapula und Klavikula	78.49.62↔	Drs u vnt kb istmt Krrkrndyl (zB b Skl) N prmsb, 7-10 Sg
78.41.20↔	Sonstige plastische Rekonstruktion an Rippen und Sternum	78.49.63↔	Drs u vnt kb istmt Krspsy (zB b Skl) N prmsb, 11 o mr Sg
78.41.30↔	S Plt Rk an Sp Klv Rp u Str Imp v vtl xpd Prt Trp VEPT	78.49.64↔	Drs u vnt kb istmt Krspsy (zB b Skl), prmsb, 3-6 Sg
78.41.99↔	So Plast Reko an Skap, Klav, Rip und Sternum, So	78.49.65↔	Drs u vnt kb istmt Krspsy (zB b Skl), prmsb, 7-10 Sg
78.42↔	Sonstige plastische Rekonstruktion am Humerus	78.49.66↔	Drs u vnt kb istmt Krspsy (zB b Skl), prmsb, 11 o mr Sg
78.43↔	Sonstige plastische Rekonstruktion an Radius und Ulna	78.49.69↔	Drs u vnt kmb instrmnt Krrktrspndyl (z.B. b Skl), S
78.44↔	Sonst plastische Rekonstruktion an Karpalia und Metakarpalia	78.49.70↔	Komplexe Rekonstruktion der Wirbelsäule, n.n.bez.
78.45↔	Sonstige plastische Rekonstruktion am Femur	78.49.71↔	Kmpl Rk d Ws (zB b Skl) d sbkt Hrrngnismtmittion (b Knd)
78.47.00↔	Sonstige plastische Rekonstruktion an Tibia und Fibula, n.n.bez.	78.49.79↔	Komplexe Rekonstruktion der Wirbelsäule, sonstige
78.47.10↔	Sonstige plastische Rekonstruktion an Tibia	78.49.82↔	Vrv v Kemt a d Ws au Klgfns m Hydrxlpsch, o Anr v KnWhz
78.47.20↔	Sonstige plastische Rekonstruktion an Fibula	78.49.83↔	Vrv v Kemt a d Ws au Klgfns m Hydrxlpsch, m Anr v KnWhz
78.47.99↔	Sonstige plastische Rekonstruktion an Tibia und Fibula, sonstige	78.49.84↔	Verw v keram Knochenersmat an d Ws, oh Anr v Knwachs
78.48↔	Sonstige plastische Rekonstruktion an Tarsalia und Metatarsalia	78.49.85↔	Verw v keram Knochenersmat an d Ws, m Anr v Knwachs
78.49.00↔	So Plast Reko an and näh bez Kn, auss Gschk, n.n.bez.	78.49.89↔	Knocht x u Verw v Knochenersmat an d Wirbelsäule, So
78.49.10↔	Sonstige Plast Reko an and näh bez Kn, n.n.bez.	78.50.00↔	Inn Knochfix oh Rep d Fx, oh Ang d Lok, n.n.bez.
78.49.11↔	Sonstige plastische Rekonstruktion an Phalangen der Hand	78.50.11↔	Knochenfixation an der Wirbelsäule
78.49.12↔	Sonstige plastische Rekonstruktion am Becken	78.50.30↔	Osteosyntheseverfahren an der Wirbelsäule, n.n.bez.
78.49.13↔	Sonstige plastische Rekonstruktion an Phalangen des Fusses	78.50.31↔	Osteosynthese durch Schrauben an der Wirbelsäule
78.49.19↔	Sonstige Plast Reko an and näh bez Kn, sonstige	78.50.32↔	Osteosynthese durch Drahtcerclage an der Wirbelsäule
78.49.20↔	Wirbelkörperersatz (z.B. bei Kyphose), n.n.bez.	78.50.33↔	Osteosynthese durch Klammersystem an der Wirbelsäule
78.49.21↔	Wirbelkers d Implant (z.B. b Kyphose): 1 Wirbelk	78.50.34↔	Osteosynthese durch Hakenplatten an der Wirbelsäule
78.49.22↔	Wirbelkers d Implant (z.B. b Kyphose): 2 Wirbelk	78.50.35↔	Osteosynthese durch Schrauben-Stabsystem a d Wirbelsäule
78.49.23↔	Wirbelkers d Implant (z.B. b Kyphose): 3 Wirbelk	78.50.36↔	Osteosyn d ventrales SchraubenPlattensystem an d Ws
78.49.24↔	Wirbelkers d Implant (z.B. b Kyphose): 4 Wirbelk	78.50.37↔	Osteosyn d dorsales SchraubenPlattensystem an d Ws
78.49.25↔	Wrbkrs d Implnt (z.B. b Kyphs): 5 o mhr Wrbk	78.50.39↔	Osteosyntheseverfahren an der Wirbelsäule, sonstige
78.49.26↔	Wirbelkers d So Mat (z.B. b Kyphose), 1 Wirbelk	78.50.99↔	Inn Knochfix oh Rep d Fx, oh Ang d Lok, sonstige
78.49.27↔	Wirbelkers d So Mat (z.B. b Kyphose), 2 Wirbelk	78.51.00↔	Inn Knochfix oh Rp d Fx an Skp, Klv, Rp u Strn, n.n.bez.
78.49.28↔	Wirbelkers d So Mat (z.B. b Kyphose), 3 Wirbelk	78.51.10↔	Rv v Osteosynthmt (h Mtwchs) an Skp, Klv, Rp u Strn
78.49.29↔	Wirbelkörperersatz (z.B. bei Kyphose), sonstige	78.51.99↔	Inn Knochfix oh Rp d Fx an Skp, Klv, Rp u Strn, S
78.49.2a↔	Wirbelkers d So Mat (z.B. b Kyphose), 4 o mehr Wirbelk	78.52.00↔	Inn Knochfix ohne Reposition d Fx a Hum, n.n.bez.
78.49.31↔	Kompl Reko d Ws (z.B. b Kyphose) d vord Abstützspan	78.52.10↔	Revision von Osteosynthesematerial (oh Matwechs) a Hum
78.49.32↔	Kmpl Rk d Ws (zB b Kyphs) d Kyphktmie (zB n LndsthSlzr)	78.52.99↔	Inn Knochfix ohne Reposition d Fx a Hum, sonstige
78.49.33↔	Kmpl Rk d Ws (z.B. b Kyphs) d Drs Krr oh vntrls Rleas	78.53.00↔	Inn Knochfix oh Rep d Fx an Rad und Ulna, n.n.bez.
78.49.34↔	Kmpl Rk d Ws (z.B. b Kyphs) d Drs Krr m vntr Rleas	78.53.10↔	Revision von Osteosynthmat (oh Matwechs) an Radius
78.49.35↔	Kompl Reko d Ws (z.B. b Kyphose) d dorsoventrale Korr	78.53.20↔	Revision von Osteosynthmat (oh Matwechs) an Ulna
78.49.36↔	Knt u plysgmntl Drs Lrdspnd (DLS) n Zielk (zB b Kyphs)	78.53.99↔	Inn Knochfix oh Rep d Fx an Rad und Ulna, sonstige
78.49.37↔	Klt u trdklr Sbtrknstm (zB n Tsn o HsYL) (zB b Kyphs)	78.54.00↔	Inn Knochfix oh Rp d Fx an Krpl u Mtkrp, n.n.bez.
78.49.38↔	Klt u mnsgmtl zvktkrk Ldsp zB n Msn, Ut o Sns zB b Kyphs	78.54.10↔	Rev v Osteosynthmat (oh Matwechs) an Karpal u Metakarp
78.49.40↔	Kpl Rk d Ws d Wt Ep mt K a FGsLg [Sp My A (SMA)St], 1 Kl	78.54.99↔	Inn Knochfix oh Rep d Fx an Karpal und Metakarp, So
78.49.41↔	Kpl Rk d Ws d Wt Ep mt K a FGsLg [Sp My A (SMA)St], 2 K	78.55.00↔	Inn Knochfix ohne Reposition d Fx a Fem, n.n.bez.
78.49.42↔	Kpl Rk d Ws d Wt Ep mt K a FGsLg [Sp My A (SMA)St], 3 K	78.55.10↔	Revision von Osteosynthesematerial (oh Matwechs) a Fem
78.49.43↔	Kpl Rk d Ws d Wt Ep mt K a FGsLg [Sp My A (SMA)St], 4 K	78.55.99↔	Inn Knochfix ohne Reposition d Fx a Fem, sonstige
78.49.44↔	Kpl Rk d Ws d Wt Ep mt K a FGsLg [Sp My A (SMA)St], 5 K	78.56.00↔	Inn Knochfix oh Reposition d Fx an d Patella, n.n.bez.
78.49.45↔	Kpl Rk d Ws d Wt Ep mt K a FGsLg [Sp My A (SMA)St], 6 K	78.56.10↔	Revision von Osteosynthmat (oh Matwechs) an d Patella
78.49.46↔	Kpl Rk d Ws d Wt Ep mt K a FGsLg [Sp My A (SMA)St], 7 K	78.56.99↔	Inn Knochfix oh Reposition d Fx an d Patella, sonstige
78.49.47↔	Kpl Rk d Ws d Wt Ep mt K a FGsLg [Sp My A (SMA)St], 8 K	78.57.00↔	Inn Knochfix oh Rep d Fx an Tibia und Fib, n.n.bez.

78.57.10↔	Revision von Osteosynthmat (oh Matwechs) an d Tibia	78.90↔	Einsetz e Knochwachststimul, ohne Ang d Lokalisation
78.57.20↔	Revision von Osteosynthmat (oh Matwechs) an d Fib	78.91↔	Einsetz e Knochwachststimul an Skap, Klav, Rip u Stern
78.57.99↔	Inn Knochfix oh Rep d Fx an Tibia und Fib, sonstige	78.92↔	Einsetzen eines Knochenwachstumsstimulators am Humerus
78.58.00↔	Inn Knochfx oh Rp d Fx an Trsl u Mtrs, n.n.bz.	78.93↔	Eins eines Knochenwachstumsstimulators an Radius und Ulna
78.58.10↔	Rev v Osteosynthmat (oh Matwechs) an Tarsal u Metatars	78.94↔	Einsetz e Knochwachststimul an Karpal und Metakarpalia
78.58.99↔	Inn Knochfix oh Rep d Fx an Tarsalia und Metatars, So	78.95↔	Einsetzen eines Knochenwachstumsstimulators am Femur
78.59.00↔	Inn Knfx o Rp d Fx an and näh bz Kn, au Gschk, nrbz	78.96↔	Einsetzen eines Knochenwachstumsstimulators an der Patella
78.59.10↔	Rev von Osteosynthmat (oh Matwechs) an Phal d Hand	78.97↔	Eins eines Knochenwachstumsstimulators an Tibia und Fibula
78.59.20↔	Rev von Osteosynthmat (oh Matwechs) an d Wirbelsäule	78.98↔	Einsetz e Knochwachststimul an Tarsalia und Metatars
78.59.30↔	Revision von Osteosynthesematerial (oh Matwechs) a Be	78.99↔	Enstz e Knchwchststiml an and näh bz Kn, auss Gschk
78.59.40↔	Rev von Osteosynthmat (oh Matwechs) an Phal d Fusses	79.10↔	Geschl Reposition e Fx m inn Knochfix, ohne Ang d Lok
78.59.90↔	Rv v Osteosynthmt (h MtWh) an and näh bz Kn, au Gschk	79.11.00↔	Geschl Reposition e Humfx mit inn Knochfix, n.n.bez.
78.59.99↔	Inn Knchfx oh Rp d Fx an and näh bz Kn, auss Gschk, S	79.11.10↔	Gscl Rp e prx Hmfx m in Knfx d Mrkn / Vg o Wklpl / Kdylpl
78.60.05↔	Knimplentf, ohne Ang d Lok, Entf e Kn(teil)ersatzes	79.11.19↔	Gscl Rp e prx Hmfx m S in Kfx (zB d Sb, Dt, Zg/C, wst Pl)
78.60.08↔	Entf e int Vrl o Knchtrnsprtsystems (mtr / Nmtr), jd Lk	79.11.20↔	Gscl Rp e st Hmfx m in Knfx d Mrkn / Vg o Wklp / Kdylpl
78.61.01↔	KIE a Skp u KlV Dt, imd Dt, Sb, Zg/C, Pl, wst Pl, Fxt ex, BtK	79.11.29↔	Gscl Rp e st Hmfx m S in Kfx (zB d Sb, Dt, Zg/C, wst Pl)
78.61.05↔	KIE an Skp, KlV, Rp u Strn, Ef e Kn(tl)stz a Skp, KlV, Rp u Stn	79.11.99↔	Geschl Reposition e Humfx mit inn Knochfix, sonstige
78.61.08↔	Knimplentf an Skap und Klav: sonstiges Osteosynthmat	79.12.00↔	Geschl Rep e Fx an Rad u Ulna m inn Knochfix, n.n.bez.
78.61.11↔	Knochenimplantatentfernung an Rippen und Sternum	79.12.10↔	Gschl Rp e dst Rdfx m inn Knchfx d Drht o Zgg/Crcl
78.62.01↔	KIE a Hm Dt, Sb, Zg/C, Pl, Wp/Ky, Mn, Vg, TF, Ft ex, Rf, K	79.12.11↔	Gschl Rp e dst Rdfx m inn Knchfx d intrmd Drht
78.62.02↔	Knimplentf a Hum: dyn Kompressschraub, Markn m Gelkomp	79.12.12↔	Geschl Reposition e dist Radfx m inn Knochfix d Markn
78.62.05↔	Knimplentf a Hum, Entf e Kn(teil)ersatzes a Hum	79.12.19↔	Gschl Rp e dst Rdfx m S inn Knchfx (z.B. d Schraub, Pl)
78.62.08↔	Knimplentf a Hum: sonstiges Osteosynthesematerial	79.12.20↔	Geschl Rep e sonst Radfx d Draht o Zuggurtung/Cercl
78.63.01↔	KIE a Rd u Un Dt, Sb, Zg/C, Pl, Wl/Ky, Mk, Vg, TF, Ft ex, Rf, K	79.12.21↔	Gschl Rp e snst Rdfx m inn Knchfx d intrmd Drht
78.63.05↔	Knmplntf an Rd u Uln, Entf e Kn(teil)rstz an Rd u Uln	79.12.22↔	Geschl Rep e sonstigen Radfx m inn Knochfix d Markn
78.63.08↔	Knimplentf an Rad und Ulna (prox / Schaft / dist): So	79.12.29↔	Gschl Rp e snst Rdfx m S inn Knfx (zB d Sb, Pl)
78.64.01↔	KIE an Kpl u Mk: Dt, Sb, Zg/C, Pl, Ft ex, Rgf, (Blit)K	79.12.30↔	Gschl Rp e Ulnfx m inn Knchfx d Drht o Zgg/Crcl
78.64.05↔	KnImEm an Krpl u Mk, Ef e Kn(tl)rstz an Krpl u Mk	79.12.31↔	Geschl Rep e Ulnafx m inn Knochfix d intramed Draht
78.64.08↔	Knimplentf an Karpal und Metakarp: So Osteosynthmat	79.12.32↔	Geschl Reposition e Ulnafraktur m inn Knochfix d Markn
78.65.01↔	KIE a Fm: Dt, id Dt, Sb, Zg/C, Pl, Wl/Knd, dy Kb, Mk, Ft ex, K	79.12.39↔	Gschl Rp e Ulnfx m S inn Knchfx (z.B. d Schraub, Pl)
78.65.02↔	KIE a Fm (Schkh / prx / dst, a Sft): Mkn m Glp, Vng, TF	79.12.99↔	Geschl Rep e Fx an Rad und Ulna m inn Knochfix, So
78.65.03↔	Knimplentf a Fem (Schaft): Marknagel mit Gelkomp	79.13.00↔	Gschl Rp e Fx an Krpl u Mtkrp m inn Knchfx, n.n.bz.
78.65.04↔	Knmplntf a Fm (prx / Schft / dst, auss Schnklh): Rngf	79.13.10↔	Gschl Rp e Fx an Krpl u Mtkrp m inn Knchfx d wnkst Pl
78.65.05↔	Knimplentf a Fem, Entf e Kn(teil)ersatzes a Fem	79.13.19↔	Gscl Rp e Fx an Krpl u Mk m S inn Knfx (zB d Sb, Pl, Dt)
78.65.08↔	Knimplentf a Fem: sonstiges Osteosynthesematerial	79.13.99↔	Gschl Rp e Fx an Krpl u Mtkrp m inn Knchfx, S
78.66.01↔	KnImEm an d Ptl: (imd) Dt, Sb, Zg/C, Fxt ext, (Blit)K	79.14.00↔	Geschl Reposition e Fingfx mit inn Knochfix, n.n.bez.
78.66.05↔	Knmplntf an d Ptl, Entf e Kn(teil)rstz an d Ptl	79.14.10↔	Geschl Rep e Fingfx m inn Knochfix d winkelstabile Pl
78.66.08↔	Knimplentf an d Patella: sonstiges Osteosynthmat	79.14.19↔	Gschl Rp e Fngfx m S inn Knfx (zB d Sb, Pl, Dt)
78.67.01↔	KIE an Tb u Fb: (imd) Dt, Sb, Zg/C, Ft ext, Rgf, (Blit)K	79.14.99↔	Geschl Reposition e Fingfx mit inn Knochfix, sonstige
78.67.05↔	Knmplntf an Tb u Fb, Entf e Kn(teil)rstz an Tb u Fb	79.15.00↔	Geschl Reposition e Femurfx mit inn Knochfix, n.n.bez.
78.67.11↔	Knmplntf an d Tb: (wnkst) Pl, Wnkpl / Kndylnpl	79.15.10↔	Geschl Reposition e dist Femurfx mit inn Knochfix
78.67.12↔	Knimplentf an d Tib: Markn, Verrnag, Transfixnag	79.15.20↔	Geschl Reposition e sonstigen Femurfx mit inn Knochfix
78.67.13↔	Knimplentf an d Tibia: dyn Kompressionsschraube	79.15.99↔	Geschl Reposition e Femurfx mit inn Knochfix, sonstige
78.67.21↔	Knochenimplantatentfernung an der Fibula: (winkelstabile) Platte	79.16.00↔	Geschl Rep e Fx an Tib u Fib m inn Knochfix, n.n.bez.
78.67.22↔	Knimplentf an d Fib: Markn, Verrnag, Transfixnag	79.16.10↔	Geschl Rep e prox Tibiafraktur m inn Knochfix d Markn
78.67.28↔	Knimplentf an Tibia und Fib: sonstiges Osteosynthmat	79.16.29↔	Gschl Rp e dst Tbiafx m S inn Knfx (zB d Sb, Pl, Dt)
78.68.01↔	KIE an Trl u Mts: (imd) Dt, Sb, Zg/C, wst Pl, Ft ex, Rf, K	79.16.30↔	Geschl Rep e sonst Tibiafraktur m inn Knochfix d Markn
78.68.05↔	KnImEm an Trsl u Mtrs, Ef e Kn(tl)rstz an Tls u Klkn	79.16.39↔	Gschl Rp e snst Tbiafx m S inn Knfx (zB d Sb, Pl, Dt)
78.68.06↔	KIE a Trsl u Mtrs, Ef e Kn(tl)rstz an snstTlia u Mtrs	79.16.40↔	Geschl Rep e dist Fibulafx m inn Knochfix d Markn
78.68.08↔	Knimplentf an Tarsalia und Metatars: So Osteosynthmat	79.16.49↔	Gschl Rp e dst Fblfx m S inn Knfx (zB d Sb, Pl, Dt)
78.69.11↔	KIE an Pl d Hd: (id) Dt, Sb, Zg/C, (wst) Pl, Ft ex, K	79.16.50↔	Geschl Rep e sonstigen Fibulafx m inn Knochfix d Markn
78.69.15↔	KIE an and näh bz Kn, au Gsk, Ef e Kn(tl)rstz an Phl d Hd	79.16.59↔	Gschl Rp e snst Fblfx m S inn Knfx (zB d Sb, Pl, Dt)
78.69.18↔	Knimplentf an Phal d Hand: sonstiges Osteosynthmat	79.16.99↔	Geschl Rep e Fx an Tibia und Fib m inn Knochfix, So
78.69.21↔	KnImEm a B: Dt, Sb, Zg/C, Fxt ext, Rngf, (Blit)K	79.17.00↔	Gschl Rp e Fx an Trsl u Mtrs m inn Knchfx, n.n.bz.
78.69.22↔	Knochenimplantatentfernung am Becken: (winkelstabile) Platte	79.17.10↔	Geschl Rep e Fx d Kalkan m inn Knochfix d winkst Pl
78.69.25↔	KnImEm an and näh bz Kn, au Gschk, Ef e Kn(tl)rstz a B	79.17.19↔	Gschl Rp e Fx d Klkn m S inn Knfx (zB d Sb, Pl, Dt)
78.69.28↔	Knimplentf a Be: sonstiges Osteosynthesematerial	79.17.29↔	Gscl Rp e Fx an st Trl u Mtrs m in Knfx (zB d Sb, Pl, Dt)
78.69.31↔	KIE an Ts u Kln: (id) Dt, Sb, Zg/C, (wst) Pl, Ft ex, Rf, K	79.17.99↔	Gschl Rp e Fx an Trsl u Mtrs m inn Knchfx, S
78.69.38↔	Knimplentf an Talus und Kalcaneus: So Osteosynthmat	79.18↔	Geschl Reposition e Zehenfraktur mit inn Knochfix
78.69.41↔	KIE an Phl d Fsss: (id) Dt, Sb, Zg/C, (wst) Pl, Ft ex, K	79.19.00↔	Geschl Rep e Fx and bez Kn m inn Knochfix, n.n.bez.
78.69.45↔	KnImEm an and näh bz Kn, au Gk, Ef e Kn(tl)stz an Phl d Fs	79.19.10↔	Geschl Rep e Fx von Klav und Skapula m inn Knochfix
78.69.48↔	Knimplentf an Phal d Fusses: sonstiges Osteosynthmat	79.19.20↔	Geschl Reposition e Fx d Beckens mit inn Knochfix
78.69.51↔	Knmplntf an and näh bz Kn: Drht, Zgg/Crcl, BlountKlm	79.19.30↔	Geschl Reposition e Fx d Patella mit inn Knochfix
78.69.52↔	KIE a n bz Kn Sb, Pl, dy KSB, id Dt, Mn Gkp, Vg, TF, Fx ex	79.19.99↔	Geschl Rep e Fx and bez Kn m inn Knochfix, sonstige
78.69.53↔	Knimplentf an and näh bez Kn: Winkelplatte/Kondylenpl	79.20↔	Off Reposition e Fx ohne Inn Knochfix, ohne Ang d Lok
78.69.55↔	KIE a and nä bz Kn, a Gk, Ef e Kn(tl)stz an st nä bz Kn	79.21.00↔	Offene Reposition e Humfx ohne Inn Knochfix, n.n.bez.
78.69.58↔	Knimplentf an and näh bez Kn: sonstiges Osteosynthmat	79.21.10↔	Offene Reposition e proximalen Humfx ohne Inn Knochfix
78.69.61↔	Entfernung von Osteosynthesematerial an Wirbelsäule	79.21.11↔	Off Reposition e Humerusschaffraktur oh Inn Knochfix
78.69.65↔	KnImEm an and nä bz Kn, au Gschk, Ef e Kn(tl)stz an d Ws	79.21.12↔	Offene Reposition e dist Humfx ohne Inn Knochfix
78.69.71↔	Arthroskopische Entfernung von Osteosynthesematerial	79.21.99↔	Offene Reposition e Humfx ohne Inn Knochfix, sonstige

79.22.00↔	Off Rep e Fx an Rad und Ulna oh Inn Knochfix, n.n.bez.	79.36.63↔	Off Rp e Mhrfrgmfx d Fblschfts m S inn Knchfx
79.22.10↔	Off Reposition e dist Radiusfraktur ohne Inn Knochfix	79.36.70↔	Off Rp e einf Fx d dst Fb m inn Knchfx d (Blount)Klm
79.22.19↔	Off Reposition e sonstigen Radfx oh Inn Knochfix	79.36.71↔	Off Rep e einf Fx d dist Fib m inn Knochfix d Pl
79.22.20↔	Offene Reposition einer Ulnafraktur ohne innere Knochenfixation	79.36.72↔	Off Rep e einf Fx d dist Fib m sonstiger inn Knochfix
79.22.99↔	Off Rep e Fx an Rad und Ulna oh Inn Knochfix, sonstige	79.36.73↔	Off Reposition e Mehrfragmfx d dist Fib m inn Knochfix
79.23↔	Off Rep e Fx an Karpal und Metakarp oh Inn Knochfix	79.36.99↔	Off Rep e Fx an Tibia und Fib m inn Knochfix, sonstige
79.24↔	Offene Reposition e Fingfx ohne innere Knochenfixation	79.37.00↔	Off Rp e Fx an Trsl u Mttrs m inn Knchfx, n.n.bz.
79.25↔	Off Rep einer Femurfraktur ohne innere Knochenfixation	79.37.10↔	Off Rep e Fx an Kalkan und Talus m inn Knochfix d Pl
79.26.00↔	Off Rep e Fx an Tib und Fib oh Inn Knochfix, n.n.bez.	79.37.11↔	Off Rep e Fx an Kalkan und Talus m So inn Knochfix
79.26.10↔	Off Reposition e prox Tibiafraktur oh Inn Knochfix	79.37.20↔	Off Rp e Mhrfrgmfx an snst Trsl m inn Knchfx d Pl
79.26.11↔	Off Reposition e Tibiaschafffraktur ohne Inn Knochfix	79.37.21↔	Off Rp e Mhrfrgmfx an snst Trsl m S inn Knchfx
79.26.12↔	Off Reposition e dist Tibiafraktur ohne Inn Knochfix	79.37.30↔	Off Rep e Mehrfragmfx an Metatars m inn Knochfix
79.26.20↔	Off Reposition e proximalen Fibulafx ohne Inn Knochfix	79.37.40↔	Off Rp e einf Fx an snst Trsl u Mttrs m inn Knchfx
79.26.21↔	Off Reposition e Fibulaschafffraktur ohne Inn Knochfix	79.37.99↔	Off Rep e Fx an Tarsal und Metatars m inn Knochfix, So
79.26.22↔	Offene Reposition e dist Fibulafx ohne Inn Knochfix	79.38↔	Off Rep einer Zehenfraktur m innerer Knochenfixation
79.26.99↔	Off Rep e Fx an Tibia und Fib oh Inn Knochfix, So	79.39.00↔	Off Rep e Fx and bez Kn m inn Knochfix, n.n.bez.
79.27.00↔	Off Rp e Fx an Trsl u Mttrs oh Inn Knchfx, n.n.bz.	79.39.10↔	Off Rep e einf Fx von Klav und Skapula m inn Knochfix
79.27.10↔	Off Rep e Talus und Kalkaneusfraktur oh Inn Knochfix	79.39.11↔	Off Rep e Mehrfragmfx von Klav und Skap m inn Knochfix
79.27.11↔	Off Rep e einf Fx So Tarsal u Metatars oh Inn Knochfix	79.39.20↔	Offene Reposition e Fx d Acetabulum mit inn Knochfix
79.27.12↔	Off Rp e Mhrfrgmfx S Trsl u Mttrs oh Inn Knchfx	79.39.29↔	Off Rep e Fx sonstiger Teile d Beckens m inn Knochfix
79.27.99↔	Off Rep e Fx an Tarsal u Metatars oh Inn Knochfix, So	79.39.40↔	Offene Reposition e Fx d Patella mit inn Knochfix
79.28↔	Off Rep einer Zehenfraktur ohne innere Knochenfixation	79.39.99↔	Off Rep e Fx and bez Kn m inn Knochfix, sonstige
79.29.00↔	Off Rep e Fx and bez Kn oh Inn Knochfix, n.n.bez.	79.40↔	Geschl Reposition e Epiphysdiast, ohne Ang d Lok
79.29.10↔	Off Rep e einf Fx d Klav und Skapula oh Inn Knochfix	79.41↔	Geschlossene Rep einer Epiphysendiastase des Humerus
79.29.11↔	Off Rep e Mehrfragmfx d Klav und Skap oh Inn Knochfix	79.42↔	Geschl Reposition e Epiphysdiast an Radius und Ulna
79.29.20↔	Offene Reposition e Fx d Beckens ohne Inn Knochfix	79.45↔	Geschlossene Reposition einer Epiphysendiastase des Femur
79.29.30↔	Offene Reposition e Fx d Patella ohne Inn Knochfix	79.46↔	Geschl Reposition e Epiphysdiast an Tibia und Fib
79.29.99↔	Off Rep e Fx and bez Kn oh Inn Knochfix, sonstige	79.49↔	Geschlossene Reposition e Epiphysdiast and bez Knochen
79.30↔	Offene Reposition e Fx m inn Knochfix, ohne Ang d Lok	79.50↔	Offene Reposition e Epiphysdiast, ohne Ang d Lok
79.31.00↔	Offene Reposition e Humfx mit inn Knochfix, n.n.bez.	79.51↔	Offene Reposition einer Epiphysendiastase am Humerus
79.31.10↔	Off Rp e eif prx Hfx m in Knfx d Mrkn, wks Pl o (Wnkl) Pl	79.52.00↔	Off Rep e Epiphysdiast an Rad und Ulna, n.n.bez.
79.31.11↔	Off Rp e eif prx Hmfx m S inn Knfx (zB Sb, Dt)	79.52.10↔	Offene Reposition einer Epiphysendiastase am distalen Radius
79.31.12↔	Off Reposition e Mehrfragmfx d prox Hum m inn Knochfix	79.52.20↔	Off Rep e sonstigen Epiphysdiast an Rad und Ulna
79.31.20↔	Off Rep e einf Humerusschafffraktur m inn Knochfix	79.52.99↔	Off Rep e Epiphysdiast an Rad und Ulna, sonstige
79.31.30↔	Off Rp e eif dst Hmfx m in Knfx d Mrkn, wkst Pl o (Wkl) Pl	79.55↔	Offene Reposition einer Epiphysendiastase am Femur
79.31.31↔	Off Rp e einf dst Hmfx m S inn Knfx (zB Sb, Dt)	79.56.00↔	Off Rep e Epiphysdiast an Tibia und Fib, n.n.bez.
79.31.90↔	Off Rep e Mehrfragmfx So Teile d Hum m inn Knochfix	79.56.10↔	Offene Reposition e Epiphysdiast an d proximalen Tibia
79.31.99↔	Offene Reposition e Humfx mit inn Knochfix, sonstige	79.56.11↔	Offene Reposition einer Epiphysendiastase an der distale Tibia
79.32.00↔	Off Rep e Fx an Rad und Ulna m inn Knochfix, n.n.bez.	79.56.20↔	Offene Reposition e Epiphysdiast an d proximalen Fib
79.32.10↔	Offene Reposition e dist Radiusfraktur m inn Knochfix	79.56.21↔	Off Rep einer Epiphysendiastase an der distalen Fibula
79.32.19↔	Off Reposition e sonstigen Radfx m inn Knochfix	79.56.99↔	Off Rep e Epiphysdiast an Tibia und Fib, sonstige
79.32.29↔	Offene Reposition einer Ulnafraktur mit innerer Knochenfixation	79.59.00↔	Off Reposition e Epiphysdiast an and bez Kn, n.n.bez.
79.32.99↔	Off Rep e Fx an Rad und Ulna m inn Knochfix, sonstige	79.59.10↔	Offene Reposition einer Epiphysendiastase an der Patella
79.33.00↔	Off Rp e Fx an Krpl u Mtkrp m inn Knchfx, n.n.bz.	79.59.99↔	Off Reposition e Epiphysdiast an and bez Kn, sonstige
79.33.10↔	Off Rp e Fx an Krpl u Mtkrp m inn Knchfx d (Blount)Klm	79.60↔	Débridement einer offen Fraktur, ohne Angabe der Lok
79.33.19↔	Off Rep e Fx an Karpal und Metakarp m So inn Knochfix	79.61↔	Débridement einer offenen Humerusfraktur
79.33.99↔	Off Rep e Fx an Karpal und Metakarp m inn Knochfix, So	79.62↔	Débridement einer offenen Fraktur an Radius und Ulna
79.34↔	Offene Reposition e Fingfx mit innerer Knochenfixation	79.63↔	Débridement einer offenen Fraktur an Karpalia und Metakarpalia
79.35.00↔	Offene Reposition e Femurfx mit inn Knochfix, n.n.bez.	79.64↔	Débridement einer offenen Fingerfraktur
79.35.10↔	Offene Reposition e Hüftkopffraktur mit inn Knochfix	79.65↔	Débridement einer offenen Femurfraktur
79.35.11↔	Off Rep e Schfx und prox Femurfx m inn Knochfix	79.66↔	Débridement einer offenen Fraktur an Tibia und Fibula
79.35.12↔	Offene Reposition e Femurschafffraktur m inn Knochfix	79.67↔	Débridement einer offenen Fraktur an Tarsalia und Metatarsalia
79.35.13↔	Offene Reposition e dist Femurfx mit inn Knochfix	79.68↔	Débridement einer offenen Zehenfraktur
79.35.99↔	Offene Reposition e Femurfx mit inn Knochfix, sonstige	79.69↔	Débr e offenen Fx and näher bez Knochen, auss Gschk
79.36.00↔	Off Rep e Fx an Tibia und Fib m inn Knochfix, n.n.bez.	79.80↔	Offene Reposition e Luxation an nicht bez Lokalisation
79.36.10↔	Off Rp e einf Fx prx Tb m inn Knchfx d (Blount)Klm o int Drht	79.81.00↔	Offene Reposition einer Luxation der Schulter, n.n.bez.
79.36.11↔	Off Rep e einf Fx d prox Tib m inn Knochfix d Schraube	79.81.10↔	Offene Reposition einer Luxation im Humeroglenoidalgelenk
79.36.12↔	Off Rep e einf Fx d prox Tibia m So inn Knochfix	79.81.20↔	Offene Reposition einer Luxation im Akromioklavikulargelenk
79.36.13↔	Off Rp e Mhrfrgmfx d prx Tb m inn Knchfx d (Blount)Klm	79.81.99↔	Offene Reposition einer Luxation der Schulter, sonstige
79.36.14↔	Off Rep e Mehrfragmfx d prox Tibia m So inn Knochfix	79.82↔	Offene Reposition einer Luxation des Ellbogens
79.36.20↔	Off Rep e einf Tibiaschafffraktur m inn Knochfix	79.83.00↔	Offene Reposition einer Luxation des Handgelenks, n.n.bez.
79.36.30↔	Off Rp e einf Fx d dst Tb m inn Knchfx d Mrkn o wnkst Pl	79.83.10↔	Off Rep einer Luxation des distales Radioulnargelenks
79.36.31↔	Off Rp e einf Fx d dstaln Tb m inn Knchfx d S Pl	79.83.99↔	Offene Reposition einer Luxation des Handgelenks, sonstige
79.36.32↔	Off Rep e einf Fx d dist Tibia m So inn Knochfix	79.84↔	Offene Reposition einer Luxation von Hand und Fingern
79.36.40↔	Off Rep e Mehrfragmfx So Teile d Tibia m inn Knochfix	79.85↔	Offene Reposition einer Luxation der Hüfte
79.36.50↔	Off Reposition e einf Fx d prox Fib m inn Knochfix	79.86.00↔	Offene Reposition einer Luxation des Knies, n.n.bez.
79.36.51↔	Off Reposition e Mehrfragmfx d prox Fib m inn Knochfix	79.86.10↔	Off Reposition e Lux d proximalen Tibiofibulargelenks
79.36.60↔	Off Rp e einf Fblschftfrktr m inn Knchfx d Mrkn	79.86.19↔	Offene Reposition einer Luxation des Kniegelenks
79.36.61↔	Off Rep e einf Fibulaschafffraktur m So inn Knochfix	79.86.99↔	Offene Reposition einer Luxation des Knies, sonstige
79.36.62↔	Off Rp e Mhrfrgmfx d Fblschfts m inn Knchfx d (wnkst) Pl	79.87.00↔	Offene Reposition einer Luxation des Sprunggelenkes, n.n.bez.



79.87.10↔	Offene Reposition einer Luxation des oberen Sprunggelenkes	80.12.10↔	Arthr Arthrot d Ellenbogens, Gelenkspülung mit Drain
79.87.20↔	Offene Reposition einer Luxation des unteren Sprunggelenkes	80.12.11↔	Arthr Arthrot d Ellb, Entfernung freier Gelenkkörper
79.87.99↔	Offene Reposition einer Luxation des Sprunggelenkes, sonstige	80.12.12↔	Arthr Arthrot d Ellb, Einl oder Entf e Medträg
79.88.00↔	Offene Reposition einer Luxation von Fuss und Zehen, n.n.bez.	80.12.20↔	Arthrotomie des Ellenbogens, Gelenkspülung mit Drainage
79.88.10↔	Offene Reposition einer Luxation eines Zehengelenkes	80.12.21↔	Arthrot d Ellenbogens, Entfernung freier Gelenkkörper
79.88.20↔	Offene Reposition e Lux e Metatarsophalangealgelenkes	80.12.99↔	Sonstige Arthrotomie des Ellbogens, sonstige
79.88.99↔	Offene Reposition einer Luxation von Fuss und Zehen, sonstige	80.13.00↔	Sonstige Arthrotomie des Handgelenks, n.n.bez.
79.89.00↔	Offene Reposition e Luxation an and bez Lok, n.n.bez.	80.13.10↔	Arthr Arthrot d Handgelenkes, Gelenkspülung mit Drain
79.89.10↔	Offene Reposition einer Luxation des Sternoklavikulargelenkes	80.13.11↔	Arthr Arthrot d Handgelenkes, Entf freier Gelenkkörper
79.89.20↔	Offene Reposition einer Luxation der Iliosakralgelenkes	80.13.12↔	Arthr Arthrot d Handgel, Einl oder Entf e Medträg
79.89.30↔	Offene Reposition einer Luxation der Symphyse	80.13.20↔	Arthrot des Handgelenkes, Gelenkspülung mit Drainage
79.89.99↔	Offene Reposition e Luxation an and bez Lok, sonstige	80.13.21↔	Arthrot d Handgelenkes, Entfernung freier Gelenkkörper
79.90↔	Nicht näher bez Operation an Fx, ohne Ang d Lok	80.13.99↔	Sonstige Arthrotomie des Handgelenks, sonstige
79.91↔	Nicht näher bezeichnete Operation an Verletzung des Humerus	80.14.00↔	Sonstige Arthrotomie von Hand und Fingern, n.n.bez.
79.92↔	Ni näh bez Operation an Verletzung von Radius und Ulna	80.14.10↔	Arthrot von Hand und Fingern, Gelenkspülung mit Drain
79.93↔	Ni näh bez Op an Verletzung von Karpal und Metakarp	80.14.99↔	Sonstige Arthrotomie von Hand und Fingern, sonstige
79.94↔	Nicht näher bez Operation an Verletzung d Fingknöchel	80.15.00↔	Sonstige Arthrotomie der Hüfte, n.n.bez.
79.95↔	Nicht näher bezeichnete Operation an Verletzung des Femur	80.15.10↔	Arthr Arthrot der Hüfte, Gelenkspülung mit Drainage
79.96.00↔	Ni näh bez Op an Verletzung von Tib und Fib, n.n.bez.	80.15.11↔	Arthr Arthrot d Hüfte, Entfernung freier Gelenkkörper
79.96.10↔	Nicht näher bezeichnete Operation an Verletzung der Tibia	80.15.12↔	Arthr Arthrot d Hüfte, Einl oder Entf e Medträg
79.96.20↔	Nicht näher bezeichnete Operation an Verletzung der Fibula	80.15.20↔	Arthrotomie der Hüfte, Gelenkspülung mit Drainage
79.96.99↔	Ni näh bez Op an Verletzung von Tibia und Fib, So	80.15.21↔	Arthrotomie der Hüfte, Entfernung freier Gelenkkörper
79.97↔	Ni näh bez Op an Verletzung von Tarsalia und Metatars	80.15.99↔	Sonstige Arthrotomie der Hüfte, sonstige
79.98↔	Nicht näher bezeichnete Operation an Verletzung der Zehkn	80.16.00↔	Sonstige Arthrotomie des Knies, n.n.bez.
79.99.00↔	Nicht näher bez Operation an e and bez Kn, n.n.bez.	80.16.10↔	Arthr Arthrot d Kniegelenkes, Gelenkspülung mit Drain
79.99.10↔	Nicht näher bezeichnete Operation an Klavikula und Skapula	80.16.11↔	Arthr Arthrot d Kniegelenkes, Entf freier Gelenkkörper
79.99.20↔	Nicht näher bezeichnete Operation an der Wirbelsäule	80.16.12↔	Arthr Arthrot d Kniegel, Einl oder Entf e Medträg
79.99.30↔	Nicht näher bezeichnete Operation an der Patella	80.16.20↔	Arthrot des Kniegelenkes, Gelenkspülung mit Drainage
79.99.40↔	Nicht näher bezeichnete Operation am Becken	80.16.21↔	S Arthrt d Knies, Arthrt d Kniegl, Entf freier GkKörp
79.99.99↔	Nicht näher bez Operation an e and bez Kn, sonstige	80.16.99↔	Sonstige Arthrotomie des Knies, sonstige
80.00↔	Arthrot zur Prothesenentfernung, ohne Ang d Lok	80.17.00↔	Sonstige Arthrotomie des Sprunggelenks, n.n.bez.
80.01.00↔	Arthrotomie zur Prothesenentfernung an der Schulter, n.n.bez.	80.17.10↔	Arthr Arthrot d oberen Sprunggelenkes, Gelsp mit Drain
80.01.10↔	Arthrot zur Prothentf an d Schult, Entf e Humeruskpnt	80.17.11↔	Arthr Arthrot d ob Sprunggelenkes, Entf freier GekKörp
80.01.11↔	Arthrt z Prthntf an d Schlt, Entf e Tp d Schltrgl	80.17.12↔	Arthr Arthrot d ob Sg, Einl o Entf e Medträg
80.01.99↔	Arthrotomie zur Prothesenentfernung an der Schulter, sonstige	80.17.20↔	Arthrot d oberen Sprunggelenkes, Gelsp mit Drain
80.02↔	Arthrotomie zur Prothesenentfernung am Ellbogen	80.17.21↔	Arthrot d oberen Sprunggelenkes, Entf freier GekKörp
80.03↔	Arthrotomie zur Prothesenentfernung am Handgelenk	80.17.29↔	Sonstige Arthrotomie des oberen Sprunggelenkes
80.04.00↔	Arthrot zur Prothentf an Hand und Fing, n.n.bez.	80.17.30↔	Arthr Arthrot d unteren Sprunggelenkes, Gelsp m Drain
80.04.10↔	Arthrt z Prthntf an Hnd u Fng, Entf e Daumstglprnt	80.17.31↔	Arthr Arthrot d unteren Sg, Entf freier GekKörp
80.04.11↔	Arthrt z Prthntf an Hnd u Fng, Entf e snst Fngrglndprnt	80.17.32↔	Arthr Arthrot d unteren Sg, Einl o Entf e Medträg
80.04.99↔	Arthrot zur Prothentf an Hand und Fing, sonstige	80.17.40↔	Arthrot d unteren Sprunggelenkes, Gelsp und Drain
80.05.00↔	Arthrotomie zur Prothesenentfernung der Hüfte, n.n.bez.	80.17.41↔	Arthrot d unteren Sprunggelenkes, Entf freier GekKörp
80.05.10↔	Arthrot zur Prothentf d Hüfte, Entf e Femurkopfkappe	80.17.49↔	Sonstige Arthrotomie des unteren Sprunggelenkes
80.05.11↔	Arthrt z Prthntf d Hüft, Entf e Glnkpfnnprths	80.17.99↔	Sonstige Arthrotomie des Sprunggelenks, sonstige
80.05.12↔	Arthrt z Prthntf d Hüft, Entf e Glnkpfnnstüsch u GlschnPfn	80.18.00↔	Sonstige Arthrotomie von Fuss und Zehen, n.n.bez.
80.05.13↔	Arthrt z Prthntf d Hüft, Entf e Fmrkprnt, Duokpfrth o Tp	80.18.10↔	Arthr Arthrot von Fuss und Zehen, Gelsp mit Drain
80.05.14↔	Arthrt z Prthntf d Hüft, Entf e snst Endprth d Hüft	80.18.11↔	Arthr Arthrot von Fuss und Zehen, Entf freier GekKörp
80.05.99↔	Arthrotomie zur Prothesenentfernung der Hüfte, sonstige	80.18.12↔	Arthr Arthrot von Fuss u Zehen, Einl o Entf e Medträg
80.06↔	Arthrotomie zur Prothesenentfernung am Knie	80.18.20↔	Arthrot von Fuss und Zehen, Gelenkspülung mit Drainage
80.07↔	Arthrotomie zur Prothesenentfernung am Sprunggelenk	80.18.21↔	Arthrot von Fuss und Zehen, Entf freier Gelenkkörper
80.08↔	Arthrotomie zur Prothesenentfernung an Fuss und Zehen	80.18.99↔	Sonstige Arthrotomie von Fuss und Zehen, sonstige
80.09↔	Arthrot zur Prothesenentfernung an and bez Lok	80.19.00↔	Sonstige Arthrot an and bez Lokalisation, n.n.bez.
80.10.00↔	Sonstige Arthrotomie, ohne Angabe der Lokalisation, n.n.bez.	80.19.10↔	Arthr Arthrot d Sternokgel, Gelsp m Drain
80.10.10↔	Arthr Arthrot ohne Ang d Lokalisation, Gelsp mit Drain	80.19.11↔	Arthr Arthrot d Sternokgel, Entf freier GekKörp
80.10.12↔	Arthr Arthrot ohne Ang d Lok, Einl oder Entf e Medträg	80.19.12↔	Arthr Arthrot d Sternokgel, Einl o Entf e Medträg
80.10.13↔	Arthrot ohne Ang d Lok, Sonstige Gelsp mit Drain	80.19.20↔	Arthrot d Sternoklavikulargelenkes, Gelsp mit Drain
80.10.99↔	Sonstige Arthrotomie, ohne Angabe der Lokalisation, sonstige	80.19.21↔	Arthrot d Sternokgel, Entf freier GekKörp
80.11.00↔	Sonstige Arthrotomie der Schulter, n.n.bez.	80.19.29↔	Sonstige Arthrotomie des Sternoklavikulargelenkes
80.11.10↔	Arthr Arthrot d Humeroglgel, Gelsp mit Drain	80.19.30↔	Arthr Arthrot d Iliosakralgelenkes, Gelsp mit Drain
80.11.11↔	Arthr Arthrot d Humeroglgel, Entf freier GekKörp	80.19.31↔	Arthr Arthrot d Iliosakrgel, Entf freier GekKörp
80.11.12↔	Arthrot d Humeroglenoidalgelenkes, Gelsp mit Drain	80.19.32↔	Arthr Arthrot d Iliosakrgel, Einl oder Entf e Medträg
80.11.13↔	Arthrot d Humeroglenoidalgelenkes, Entf freier GekKörp	80.19.40↔	Arthrot d Iliosakralgelenkes, Gelenkspülung mit Drain
80.11.19↔	Sonstige Arthrotomie des Humeroglenoidalgelenkes	80.19.41↔	Arthrot d Iliosakralgelenkes, Entf freier Gelenkkörper
80.11.20↔	Arthr Arthrot d Akromioklavgel, Gelsp mit Drain	80.19.49↔	Sonstige Arthrotomie des Iliosakralgelenkes
80.11.21↔	Arthr Arthrot d Akromioklavgel, Entf freier GekKörp	80.19.52↔	Arthr Arthrot an d Symphyse, Einl oder Entf e Medträg
80.11.22↔	Arthrot des Akromioklavgel, Gelenkspülung mit Drainage	80.19.59↔	Sonstige Arthrotomie an der Symphyse
80.11.23↔	Arthrot d Akromioklavgel, Entf freier Gelenkkörper	80.19.90↔	Arthr Arthrot an and bez Lokalisation, Gelsp mit Drain
80.11.29↔	Sonstige Arthrotomie des Akromioklavikulargelenkes	80.19.91↔	Arthr Arthrot an and bez Lok, Entf freier GekKörp
80.11.99↔	Sonstige Arthrotomie der Schulter, sonstige	80.19.92↔	Arthr Arthrot an and bez Lok, Einl oder Entf e Medträg
80.12.00↔	Sonstige Arthrotomie des Ellbogens, n.n.bez.	80.19.93↔	Arthrot an and bez Lokalisation, Gelsp mit Drain

80.19.94↔	Arthrot an and bez Lokalisation, Entf freier Gelkorp	80.39.00↔	Gelenksbiopsie an anderer bezeichneter Lokalisation, n.n.bez.
80.19.99↔	Sonstige Arthrot an and bez Lokalisation, sonstige	80.39.20↔	Arthroskopische Gelenkbiopsie am Kiefergelenk
80.20.00↔	Arthroskopie, ohne Angabe der Lokalisation, n.n.bez.	80.39.21↔	Arthroskopische Gelenkbiopsie am Sternoklavikulargelenk
80.20.10↔	Diagnostische Arthroskopie ohne Angabe der Lokalisation	80.39.29↔	Sonstige Arthr Gelenkbiopsie an and bez Lokalisation
80.20.20↔	Arthr assist Versorgung e Fx ohne Ang d Lokalisation	80.39.30↔	Offene Gelenksbiopsie an and bezeichneter Lokalisation
80.20.99↔	Arthroskopie, ohne Angabe der Lokalisation, sonstige	80.39.40↔	Gelenksbiopsie an der Wirbelsäule
80.21.00↔	Arthroskopie der Schulter, n.n.bez.	80.39.99↔	Gelenksbiopsie an anderer, bezeichneter Lokalisation, sonstige
80.21.10↔	Diagnostische Arthroskopie der Schulter	80.40↔	Durchtr von Gelkaps, Lig oder Knorp, ohne Ang d Lok
80.21.20↔	Arthr assist Versorgung e Fx a Humeroglenoidalgelenk	80.41.00↔	Durchtr von Gelkaps, Lig o Knorp an d Schult, n.n.bez.
80.21.99↔	Arthroskopie der Schulter, sonstige	80.41.10↔	Durchtr von Gelkaps, Ligament oder Knorpel a Humerogel
80.22.00↔	Arthroskopie des Ellbogens, n.n.bez.	80.41.20↔	Durchtr von Gelkaps, Lig oder Knorp a Akromklavikgel
80.22.10↔	Diagnostische Arthroskopie des Ellenbogens	80.41.99↔	Durchtr von Gelkaps, Lig o Knorp an d Schult, sonstige
80.22.20↔	Arthr assist Versorgung e Fraktur a Ellenbogengelenk	80.42↔	Durchtr von Gelkaps, Ligament oder Knorpel a Ellb
80.22.99↔	Arthroskopie des Ellbogens, sonstige	80.43.00↔	Durchtr von Gelkap, Lig oder Knorp a Hdgel, n.n.bez.
80.23.00↔	Arthroskopie des Handgelenks, n.n.bez.	80.43.10↔	Drchtr v Glkp, Lg o Knrp a Hdgl, Drchtr d Bändr d Hndwr
80.23.10↔	Diagnostische Arthroskopie des Handgelenkes	80.43.20↔	Drchtr v Glkp, Lg o Knrp a Hdgl, Exz v Bändr d Hndwr
80.23.20↔	Arthr assist Versorgung einer Fraktur im Handgelenk	80.43.90↔	Drchtr v Glkp, Lg o Knrp a Hdgl, S Op an Bändr d Hndwr
80.23.99↔	Arthroskopie des Handgelenks, sonstige	80.43.99↔	Durchtr von Gelkap, Lig oder Knorp a Hdgel, sonstige
80.24↔	Arthroskopie von Hand- und Finger	80.44.00↔	Durchtr v Gelkap, Lig o Knorp an Hand u Fing, n.n.bez.
80.25.00↔	Arthroskopie der Hüfte, n.n.bez.	80.44.10↔	Drchtr v Glkps, Lg o Knrp, Drchtr d Bändr d Mtthnd
80.25.10↔	Diagnostische Arthroskopie der Hüfte	80.44.11↔	Drchtr v Glkps, Lg o Knrp, Drchtr d Rtnklm fixrm
80.25.20↔	Arthr assist Versorgung einer Fraktur a Hüftgelenk	80.44.20↔	Drchtr v Glkps, Lg o Knrp, Exz v Bändr d Mtthnd
80.25.99↔	Arthroskopie der Hüfte, sonstige	80.44.21↔	Drchtr v Glkps, Lg o Knrp, Exz v snst Bändr d Hnd
80.26.00↔	Arthroskopie des Knies, n.n.bez.	80.44.90↔	Drchtr v Glkps, Lg o Knrp, S Op an Bändr d Mtthnd
80.26.10↔	Diagnostische Arthroskopie des Knies	80.44.91↔	Drchtr v Glkps, Lg o Knrp, S Op an snst Bändr d Hnd
80.26.20↔	Arthr assist Versorgung einer Fraktur a Kniegelenk	80.44.99↔	Durchtr von Gelkap, Lig o Knorp an Hand und Fing, So
80.26.99↔	Arthroskopie des Knies, sonstige	80.45↔	Durchtr von Gelkaps, Ligament oder Knorpel an d Hüfte
80.27.00↔	Arthroskopie des Sprunggelenks, n.n.bez.	80.46.00↔	Durchtr von Gelkaps, Lig oder Knorp a Knie, n.n.bez.
80.27.10↔	Diagnostische Arthroskopie des Sprunggelenkes	80.46.10↔	Durchtr von Gelkaps, Ligament oder Knorpel a Kniegel
80.27.20↔	Arthr assist Versorgung einer Fraktur a Sprunggelenk	80.46.20↔	Durchtr von Gelkaps, Lig o Knorp a prox Tibiofibgel
80.27.99↔	Arthroskopie des Sprunggelenks, sonstige	80.46.99↔	Durchtr von Gelkaps, Lig oder Knorp a Knie, sonstige
80.28↔	Arthroskopie von Fuss- und Zehen	80.47.00↔	Durchtr von Gelkaps, Lig o Knorp a Sg, n.n.bez.
80.29.00↔	Arthroskopie an anderer bezeichneter Lokalisation, n.n.bez.	80.47.10↔	Durchtr von Gelkaps, Lig o Knorp a oberen Sprunggelenk
80.29.10↔	Diagnostische Arthroskopie des Kiefergelenkes	80.47.20↔	Durchtr von Gelkaps, Lig o Knorp a unteren Sg
80.29.11↔	Diagnostische Arthroskopie eines Thoraxgelenkes	80.47.99↔	Durchtr von Gelkaps, Lig o Knorp a Sg, sonstige
80.29.12↔	Diagnostische Arthroskopie an der Wirbelsäule	80.48.00↔	Durchtr v Gelkaps, Lig o Knorp an Fuss u Zeh, n.n.bez.
80.29.19↔	Diagnostische Arthr an and bezeichneter Lokalisation	80.48.10↔	Durchtr von Gelkaps, Lig oder Knorp a Metatarsgel
80.29.99↔	Arthroskopie an anderer bezeichneter Lokalisation, sonstige	80.48.20↔	Durchtr von Gelkaps, Lig oder Knorp an e Zehengelenk
80.31.00↔	Gelenksbiopsie an der Schulter, n.n.bez.	80.48.99↔	Durchtr von Gelkaps, Lig o Knorp an Fuss und Zehen, So
80.31.20↔	Arthroskopische Gelenkbiopsie an der Schulter	80.49.00↔	Durchtr von Gelkaps, Lig o Knorp and bez Lok, n.n.bez.
80.31.30↔	Offene Gelenkbiopsie an der Schulter	80.49.10↔	Drchtr v Glkps, Lg o Knrp a Strnklvkluanglnk
80.31.99↔	Gelenksbiopsie an der Schulter, sonstige	80.49.20↔	Durchtr von Gelkaps, Ligament oder Knorpel a Iliosgel
80.32.00↔	Gelenksbiopsie am Ellenbogen, n.n.bez.	80.49.30↔	Durchtr von Gelkaps, Ligament oder Knorp an d Symphyse
80.32.20↔	Arthroskopische Gelenkbiopsie am Ellenbogen	80.49.99↔	Durchtr von Gelkaps, Lig o Knorp and bez Lok, sonstige
80.32.30↔	Offene Gelenksbiopsie am Ellenbogen	80.50↔	Exzision oder Destr e Disc intervertebralis, n.n.bez.
80.32.99↔	Gelenksbiopsie am Ellenbogen, sonstige	80.51.00↔	Exzision eines Discus intervertebralis, n.n.bez.
80.33.00↔	Gelenkbiopsie am Handgelenk, n.n.bez.	80.51.10↔	Exzision eines Discus intervertebralis, offen chirurgisch
80.33.20↔	Arthroskopische Gelenkbiopsie am Handgelenk	80.51.11↔	Exzision zweier Disci intervertebrales, offen chirurgisch
80.33.30↔	Offene Gelenksbiopsie am Handgelenk	80.51.12↔	Exz dreier o mehr Disci intervertebrales, offen chir
80.33.99↔	Gelenkbiopsie am Handgelenk, sonstige	80.51.20↔	Exzision eines Discus intervertebralis, perkutan mit Endoskopie
80.34.00↔	Gelenkbiopsie an Hand und Finger, n.n.bez.	80.51.99↔	Exzision eines Discus intervertebralis, sonstige
80.34.20↔	Arthroskopische Gelenkbiopsie an Hand und Finger	80.52↔	Intervertebrale Chemonukleolyse
80.34.30↔	Offene Gelenksbiopsie an Hand und Finger	80.59.00↔	Sonstige Diskusdestruktion, n.n.bez.
80.34.99↔	Gelenkbiopsie an Hand und Finger, sonstige	80.59.10↔	Sonstige Diskusdestruktion, Entfernung eines freien Sequesters
80.35.00↔	Gelenkbiopsie an der Hüfte, n.n.bez.	80.59.20↔	Sonstige Diskusdestruktion, Reoperation bei Rezidiv
80.35.20↔	Arthroskopische Gelenkbiopsie an der Hüfte	80.59.21↔	Sonstige Diskdestr, Reop m Radikulolyse b Rezidiv
80.35.30↔	Offene Gelenksbiopsie an der Hüfte	80.59.30↔	Sonstige Diskusdestruktion, Dekompression mit Nucleoplastik
80.35.99↔	Gelenkbiopsie an der Hüfte, sonstige	80.59.40↔	S Dskdstr, Mnmlnvs Thrmmdltion d Bndscheib
80.36.00↔	Gelenkbiopsie am Knie, n.n.bez.	80.59.50↔	S Dskdstr, Dsksrknstrktion m zllbsiertn Bndscheibnrstz
80.36.20↔	Arthroskopische Gelenkbiopsie am Knie	80.59.99↔	Sonstige Diskusdestruktion, sonstige
80.36.30↔	Gelenkbiopsie am Knie, Offene Gelenksbiopsie am Knie	80.6x.00↔	Menispektomie am Knie, n.n.bez.
80.36.99↔	Gelenkbiopsie am Knie, sonstige	80.6x.10↔	Menispektomie am Knie, arthroskopisch, partiell
80.37.00↔	Gelenkbiopsie am Sprunggelenk, n.n.bez.	80.6x.11↔	Menispektomie am Knie, arthroskopisch, total
80.37.20↔	Arthroskopische Gelenkbiopsie am Sprunggelenk	80.6x.20↔	Menispektomie am Knie, offen chirurgisch, partiell
80.37.30↔	Offene Gelenksbiopsie am Sprunggelenk	80.6x.21↔	Menispektomie am Knie, offen chirurgisch, total
80.37.99↔	Gelenkbiopsie am Sprunggelenk, sonstige	80.6x.99↔	Menispektomie am Knie, sonstige
80.38.00↔	Gelenkbiopsie an Fuss und Zehen, n.n.bez.	80.70.00↔	Synovektomie, ohne Angabe der Lokalisation, n.n.bez.
80.38.20↔	Arthroskopische Gelenkbiopsie an Fuss und Zehen	80.70.10↔	Arthroskopische Synovektomie ohne Ang der Lokalisation
80.38.30↔	Offene Gelenksbiopsie an Fuss und Zehen	80.70.20↔	Offene Synovektomie ohne Angabe der Lokalisation
80.38.99↔	Gelenkbiopsie an Fuss und Zehen, sonstige	80.70.99↔	Synovektomie, ohne Angabe der Lokalisation, sonstige

80.71.00↔	Synovektomie an der Schulter, n.n.bez.	80.83.99↔	Sonstige Lok Exz oder Destr e Gelläs a Hdgel, sonstige
80.71.10↔	Synovektomie am Humeroglenoidalgelenk	80.84.00↔	So Lok Exz o Destr e Gelläs an Hand und Fing, n.n.bez.
80.71.11↔	Synovektomie am Akromioklavikulargelenk	80.84.10↔	Débridement an Gelenken der Handwurzel
80.71.99↔	Synovektomie an der Schulter, sonstige	80.84.20↔	Débridement an sonstigen Gelenken der Hand und Finger
80.72.00↔	Synovektomie am Ellbogen, n.n.bez.	80.84.99↔	So Lok Exz o Destr e Gelläs an Hand und Fing, So
80.72.10↔	Arthroskopische Synovektomie am Ellbogen	80.85.00↔	Sonstige Lok Exz o Destr e Gelläs an d Hüfte, n.n.bez.
80.72.20↔	Offene Synovektomie am Ellbogen	80.85.10↔	Arthr lokale Exz oder Destr e Gelenksläsion an d Hüfte
80.72.99↔	Synovektomie am Ellbogen, sonstige	80.85.11↔	Débridement am Hüftgelenk
80.73.00↔	Synovektomie am Handgelenk, n.n.bez.	80.85.12↔	Zystenexstirpation am Hüftgelenk
80.73.10↔	Arthroskopische Synovektomie am Handgelenk	80.85.99↔	Sonstige Lok Exz o Destr e Gelläs an d Hüfte, sonstige
80.73.20↔	Offene Synovektomie am Handgelenk	80.86.00↔	Sonstige Lok Exz oder Destr e Gelläs a Knie, n.n.bez.
80.73.99↔	Synovektomie am Handgelenk, sonstige	80.86.10↔	Arthr lokale Exzision oder Destruktion a Kniegelenk
80.74.00↔	Synovektomie an Hand und Finger, n.n.bez.	80.86.11↔	Débridement am Kniegelenk
80.74.10↔	Synovektomie an Hand und Finger	80.86.12↔	Zystenexstirpation am Kniegelenk
80.74.11↔	Synovekt an Sehn und Sehnscheiden von Hand und Fing	80.86.13↔	Exzision eines Meniskusganglions am Kniegelenk
80.74.99↔	Synovektomie an Hand und Finger, sonstige	80.86.99↔	Sonstige Lok Exz oder Destr e Gelläs a Knie, sonstige
80.75.00↔	Synovektomie an der Hüfte, n.n.bez.	80.87.00↔	Sonstige Lok Exz o Destr e Gelläs a Sg, n.n.bez.
80.75.10↔	Arthroskopische Synovektomie an der Hüfte	80.87.10↔	Arthr Lok Exz o Destr e Gelläs a oberen Sprunggelenk
80.75.20↔	Offene Synovektomie an der Hüfte	80.87.11↔	Débridement am oberen Sprunggelenk
80.75.99↔	Synovektomie an der Hüfte, sonstige	80.87.12↔	Zystenexstirpation am oberen Sprunggelenk
80.76.00↔	Synovektomie am Knie, n.n.bez.	80.87.19↔	Sonstige Lok Exz o Destr e Gelläs a ob Sprunggelenk
80.76.10↔	Arthroskopische Synovektomie am Kniegelenk	80.87.20↔	Arthr Lok Exz o Destr e Gelläs a unteren Sprunggelenk
80.76.11↔	Arthr Synovektomie a proximalen Tibiofibulargelenk	80.87.21↔	Débridement am unteren Sprunggelenk
80.76.20↔	Offene Synovektomie am Kniegelenk	80.87.22↔	Zystenexstirpation am unteren Sprunggelenk
80.76.21↔	Offene Synovektomie am proximalen Tibiofibulargelenk	80.87.29↔	Sonstige Lok Exz o Destr e Gelläs a unteren Sg
80.76.99↔	Synovektomie am Knie, sonstige	80.87.99↔	Sonstige Lok Exz o Destr e Gelläs a Sg, sonstige
80.77.00↔	Synovektomie am Sprunggelenk, n.n.bez.	80.88.00↔	So Lok Exz o Destr e Gelläs an Fuss u Zehen, n.n.bez.
80.77.10↔	Arthroskopische Synovektomie am oberen Sprunggelenk	80.88.10↔	Arthr lokale Exz oder Destr e Gelläs an Fuss und Zehen
80.77.11↔	Arthroskopische Synovektomie am unteren Sprunggelenk	80.88.20↔	Débridement am Metatarsophalangealgelenk
80.77.20↔	Offene Synovektomie am oberen Sprunggelenk	80.88.21↔	Zystenexstirpation am Metatarsophalangealgelenk
80.77.21↔	Offene Synovektomie am unteren Sprunggelenk	80.88.29↔	Sonstige Lok Exz oder Destr a Metatarsgel
80.77.99↔	Synovektomie am Sprunggelenk, sonstige	80.88.30↔	Débridement an Zehengelenken
80.78.00↔	Synovektomie an Fuss und Zehen, n.n.bez.	80.88.40↔	Débridement an sonstigen Fussgelenken
80.78.10↔	Arthroskopische Synovektomie am Tarsometatarsalgelenk	80.88.50↔	Zystenexstirpation an sonstigen Gel von Fuss und Zehen
80.78.11↔	Arthr Synovektomie a Metatarsophalangealgelenk	80.88.59↔	So Lok Exz o Destr an sonstigen Gel von Fuss und Zehen
80.78.19↔	Sonstige arthroskopische Synovektomie an Fuss und Zehen	80.88.99↔	So Lok Exz o Destr e Gelläs an Fuss und Zehen, So
80.78.20↔	Offene Synovektomie am Tarsometatarsalgelenk	80.89.00↔	So Lok Exz o Destr e Gelläs an and bez Lok, n.n.bez.
80.78.21↔	Offene Synovektomie am Metatarsophalangealgelenk	80.89.10↔	Arthr Lok Exz o Destr e Gelläs a Sternokligel
80.78.29↔	Sonstige offene Synovektomie an Fuss und Zehen	80.89.11↔	Débridement am Sternoklavikulargelenk
80.78.99↔	Synovektomie an Fuss und Zehen, sonstige	80.89.12↔	Zystenexstirpation am Sternoklavikulargelenk
80.79.00↔	Synovektomie an and näher bez Lokalisationen, n.n.bez.	80.89.19↔	Sonstige Lok Exz oder Destr a Sternoklavikulargelenk
80.79.10↔	Arthroskopische Synovektomie am Sternoklavikulargelenk	80.89.20↔	Arthr lokale Exz oder Destr e Gelläs a Iliosgel
80.79.11↔	Arthroskopische Synovektomie am Iliosakralgelenk	80.89.21↔	Débridement am Iliosakralgelenk
80.79.19↔	Arthr Synovektomie an and näher bez Lokalisationen	80.89.22↔	Zystenexstirpation am Iliosakralgelenk
80.79.20↔	Offene Synovektomie am Sternoklavikulargelenk	80.89.29↔	Sonstige lokale Exzision oder Destr a Iliosakralgelenk
80.79.21↔	Offene Synovektomie am Iliosakralgelenk	80.89.30↔	Débridement an der Symphyse
80.79.22↔	Offene Synovektomie an der Symphyse	80.89.31↔	Zystenexstirpation an der Symphyse
80.79.29↔	Offene Synovektomie an and näher bez Lokalisationen	80.89.39↔	Sonstige lokale Exzision oder Destr an d Symphyse
80.79.99↔	Synovektomie an and näher bez Lokalisationen, sonstige	80.89.40↔	Arthr Lok Exz oder Destr e Gelläs an and bez Lok
80.80.00↔	Sonstige lokale Exz oder Destr e Gelläs, n.n.bez.,	80.89.41↔	Débr einer Gelenksläsion an and bez Lokalisation
80.80.10↔	Sonstige lokale Exz oder Destr e Gelenksläsion, arthr	80.89.42↔	Zystenexstirpation an Gelenken and bez Lokalisation
80.80.11↔	Sonstige lokale Exz oder Destr e Gelenksläsion, Débr	80.89.99↔	So Lok Exz o Destr e Gelläs an and bez Lok, So
80.80.99↔	Sonstige lokale Exz oder Destr e Gelläs, sonstige	80.90.00↔	Sonstige Exzision an einem Gelenk, n.n.bez.
80.81.00↔	So Lok Exz o Destr e Gelläs an d Schult, n.n.bez.	80.90.10↔	Arthroskopische Exzision an einem Gelenk
80.81.10↔	Débridement am Humeroglenoidalgelenk	80.90.99↔	Sonstige Exzision an einem Gelenk, sonstige
80.81.11↔	Zystenexstirpation am Humeroglenoidalgelenk	80.91.00↔	Sonstige Exzision an der Schulter, n.n.bez.
80.81.19↔	Sonstige lokale Exz oder Destr a Humeroglenoidalgelenk	80.91.10↔	Arthroskopische Exzision am Humeroglenoidalgelenk
80.81.20↔	Débridement am Akromioklavikulargelenk	80.91.11↔	Sonstige Exzision am Humeroglenoidalgelenk
80.81.21↔	Zystenexstirpation am Akromioklavikulargelenk	80.91.20↔	Arthroskopische Exzision am Akromioklavikulargelenk
80.81.29↔	Sonstige lokale Exzision oder Destr a Akromioklavikgel	80.91.21↔	Sonstige Exzision am Akromioklavikulargelenk
80.81.99↔	So Lok Exz o Destr e Gelläs an d Schult, So	80.91.30↔	Entnahme eines Knorpeltransplantates an der Schulter
80.82.00↔	Sonstige Lok Exz oder Destr e Gelläs a Ellb, n.n.bez.	80.91.99↔	Sonstige Exzision an der Schulter, sonstige
80.82.10↔	Arthr lokale Exz oder Destr e Gelenksläsion a Ellb	80.92.00↔	Sonstige Exzision am Ellbogen, n.n.bez.
80.82.11↔	Débridement am Ellenbogengelenk	80.92.10↔	Arthroskopische Exzision am Ellbogen
80.82.12↔	Zystenexstirpation am Ellbogengelenk	80.92.11↔	Entnahme eines Knorpeltransplantates am Ellbogengelenk
80.82.99↔	Sonstige Lok Exz oder Destr e Gelläs a Ellb, sonstige	80.92.99↔	Sonstige Exzision am Ellbogen, sonstige
80.83.00↔	Sonstige Lok Exz oder Destr e Gelläs a Hdgel, n.n.bez.	80.93.00↔	Sonstige Exzision am Handgelenk, n.n.bez.
80.83.10↔	Arthr lokale Exz oder Destr e Gelläs a Handgelenk	80.93.10↔	Arthroskopische Exzision am Handgelenk
80.83.11↔	Débridement am Handgelenk	80.93.11↔	Entnahme eines Knorpeltransplantates am Handgelenk
80.83.12↔	Zystenexstirpation am Handgelenk	80.93.12↔	Resektion des Discus triangularis am Handgelenk

80.93.99↔	Sonstige Exzision am Handgelenk, sonstige	81.31↔	Reoperation einer Spondylodese an Atlas-Axis
80.94↔	Sonstige Exzision an Hand- und Fingergelenk	81.32↔	Reop e sonst zervikalen Spondylodes m ventralem Zugang
80.95.00↔	Sonstige Exzision am Hüftgelenk, n.n.bez.	81.33↔	Reop e sonstigen zervikalen Spondylodese m dors Zugang
80.95.10↔	Arthroskopische Exzision am Hüftgelenk	81.34↔	Reop e dors u dorsolumb Spondylodes, ventraler Zugang
80.95.11↔	Entnahme eines Knorpeltransplantates am Hüftgelenk	81.35↔	Reop e dors und dorsolumb Spondylodese, dors Zugang
80.95.99↔	Sonstige Exzision am Hüftgelenk, sonstige	81.36↔	Reop e lumb u lumbosakr Spondylodes, ventraler Zugang
80.96.00↔	Sonstige Exzision am Knie, n.n.bez.	81.37↔	Reop e lmb u lmskr Spndylods, intrtrnsvrs Zg
80.96.10↔	Arthroskopische Exzision am Kniegelenk	81.38↔	Reop e lumb und lumbosakr Spondylodese, dors Zugang
80.96.20↔	Entnahme e Knorpeltransplantates a Kniegelenk, arthr	81.39↔	Reoperation einer Spondylodese, n.a.klass.
80.96.21↔	Entn e Knorpeltransplantates a Kniegelenk, offen chir	81.40.00↔	Rekonstruktion am Hüftgelenk, n.n.bez.
80.96.99↔	Sonstige Exzision am Knie, sonstige	81.40.10↔	Refixation e osteochondralen Fragm a Hüftgelenk, arthr
80.97.00↔	Sonstige Exzision am Sprunggelenk, n.n.bez.	81.40.11↔	Refixation e osteoch Fragm a Hüftgel, offen chir
80.97.10↔	Arthroskopische Exzision am oberen Sprunggelenk	81.40.14↔	Knrpltx u Implnt v ivt hrg Gwklt a Hüftgl, arthr
80.97.11↔	Sonstige Exzision am oberen Sprunggelenk	81.40.15↔	Knrpltx u Implnt v ivt hrg Gwklt a Hüftgl, ofn chr
80.97.20↔	Arthroskopische Exzision am unteren Sprunggelenk	81.40.18↔	Subchondrale Knocheneröffnung a Hüftgelenk, arthr
80.97.21↔	Sonstige Exzision am unteren Sprunggelenk	81.40.19↔	Subchondrale Knocheneröffnung a Hüftgelenk, offen chir
80.97.30↔	Entnahme eines Knorpeltransplantates am Sprunggelenk	81.40.20↔	Subch Knocheröff a Hüftgel m Einbr e azell Impl, arthr
80.97.99↔	Sonstige Exzision am Sprunggelenk, sonstige	81.40.30↔	Arthropl a Hüftgel m Osteot d Beckens, sonstige Osteot
80.98.00↔	Sonstige Exzision an Fuss- und Zehengelenk, n.n.bez.	81.40.31↔	Arthrpl a Hüftgl m Osteot d Bckns, Trplsteotmie
80.98.10↔	Arthroskopische Exzision an Fuss- und Zehengelenken	81.40.32↔	Pfannendachplastik am Hüftgelenk
80.98.11↔	Sonstige Exzision am Metatarsophalangealgelenk	81.40.33↔	Girdlestone-Resektion am Hüftgelenk, primär
80.98.12↔	Sonstige Exzision an sonstigen Fussgelenken	81.40.99↔	Rekonstruktion am Hüftgelenk, sonstige
80.98.13↔	Sonstige Exzision an Zehengelenken	81.42↔	Five in one Rekonstruktion am Kniegelenk
80.98.99↔	Sonstige Exzision an Fuss- und Zehengelenk, sonstige	81.43↔	Rekonstruktion am Kniegelenk nach unhappy triad
80.99.00↔	Sonstige Exz an e Gel an and bez Lok, n.n.bez.	81.44.00↔	Stabilisierung der Patella, n.n.bez.
80.99.10↔	Arthroskopische Exzision am Sternoklavikulargelenk	81.44.10↔	Stabilisierung der Patella, Retinakulumspaltung, lateral
80.99.11↔	Sonstige Exzision am Sternoklavikulargelenk	81.44.11↔	Stb d Ptl, Rtnklmsplntg, ltrl m Züglngsprtion
80.99.20↔	Arthroskopische Exzision am Iliosakralgelenk	81.44.12↔	Stab d Patel, Verlagerung d Patellarsehnenansatzes
80.99.21↔	Sonstige Exzision am Iliosakralgelenk	81.44.13↔	Stb d Ptl, Vrlg d Ptlrshnnstz m Knchnspon
80.99.30↔	Arthroskopische Exzision an der Symphyse	81.44.99↔	Stabilisierung der Patella, sonstige
80.99.31↔	Sonstige Exzision an der Symphyse	81.45.00↔	Sonstige Rekonstruktion an den Kreuzbändern, n.n.bez.
80.99.90↔	Arthr Exzision an einem Gelenk an and bez Lokalisation	81.45.19↔	Sonstige Rekonstruktion an den Kreuzbändern, arthr
80.99.91↔	Entn e Knorpeltx an e Gel an and bez Lokalisation	81.45.20↔	Reko d vorderen Kreuzb m aut Patsehne, offen chir
80.99.99↔	Sonstige Exz an e Gel an and bez Lok, sonstige	81.45.21↔	Reko d hint Kreuzb m aut Patsehne, offen chir
81.00↔	Spondylodese, n.n.bez.	81.45.29↔	Sonstige Rekonstruktion an D Kreuzbändern, offen chir
81.01↔	Spondylodese an Atlas-Axis	81.45.99↔	Sonstige Rekonstruktion an den Kreuzbändern, sonstige
81.02↔	Sonstige zervikale Spondylodese mit ventralem Zugang	81.46↔	Sonstige Rekonstruktion am Kollateralband
81.03↔	Sonstige zervikale Spondylodese mit dorsalem Zugang	81.47.00↔	Sonstige Rekonstruktion am Kniegelenk, n.n.bez.
81.04↔	Dorsale und dorsolumbale Spondylodese, ventraler Zugang	81.47.10↔	Refixation e osteochondralen Fragmentes a Kniegelenk
81.05↔	Dorsale und dorsolumbale Spondylodese, dorsaler Zugang	81.47.11↔	Refixation e osteochondralen Fragm a Kniegelenk, arthr
81.06↔	Lumbale und lumbosakrale Spondylodese, ventraler Zugang	81.47.14↔	Meniskusrefixation
81.07↔	Lumbale und lumbosakrale Spondylod, intratransverser Zugang	81.47.15↔	Meniskusrefixation, arthroskopisch
81.08↔	Lumbale und lumbosakrale Spondylodese, dorsaler Zugang	81.47.16↔	Meiniskustransplantation
81.11↔	Arthrorese am Sprunggelenk	81.47.17↔	Knorpeltx u Implant von vitro herg Gewkult a Kniegel
81.12.00↔	Arthrorese Double, n.n.bez.	81.47.18↔	Knrpltx u Implnt v ivt hrg Gwklt a Kniegl, arthr
81.12.10↔	Arthrorese oberes Sprunggelenk mit unterem Sprunggelenk	81.47.19↔	Knöcherne Refixation eines Kreuzbandes, offen chir
81.12.11↔	Arthrod Ob Sg m unterem Sg und Chopartgelenk	81.47.20↔	Knöcherne Refixation eines Kreuzbandes, arthroskopisch
81.12.12↔	Arthrod unteres Sprunggelenk, 2 Sprunggelenkskammern	81.47.23↔	Subchondrale Knocheneröffnung am Kniegelenk
81.12.13↔	Arthrod unteres Sprunggelenk, 3 Sprunggelenkskammern	81.47.24↔	Subchondrale Knocheneröffnung a Kniegelenk, arthr
81.12.99↔	Arthrorese Double, sonstige	81.47.25↔	Subch Knocheröff a Kniegel m Einbr e azell Impl, arthr
81.13↔	Subtalare Arthrorese	81.47.26↔	Implnt e pntntndvduelln mtllschn Knrprstz a Kniegl
81.14↔	Mediotarsale Arthrorese	81.47.27↔	Resektionsarthroplastik am Kniegelenk
81.15↔	Tarsometatarsale Arthrorese	81.47.30↔	Sonstige Refixation und Naht a Kapselbapp d Kniegel
81.16↔	Metatarsophalangeale Arthrorese	81.47.31↔	Sonstige Bandplastik am Kniegelenk, offen chirurgisch
81.17↔	Sonstige Arthrorese am Fuss	81.47.40↔	Sonstige Reko a Kniegel, Patel und ihr Halteapp
81.18↔	Arthrorise am subtalaren Gelenk	81.47.90↔	Sonstige Rekonstruktion am Kniegelenk, arthroskopisch
81.20↔	Arthrorese an nicht bezeichneten Gelenken	81.47.99↔	Sonstige Rekonstruktion am Kniegelenk, sonstige
81.21↔	Hüft-Arthrorese	81.49.00↔	Sonstige Rekonstruktion am Sprunggelenk, n.n.bez.
81.22↔	Knie-Arthrorese	81.49.10↔	Refixation e osteoch Fragm, Ob Sprunggelenk, arthr
81.23↔	Schulter-Arthrorese	81.49.11↔	Ref e osteoch Fragm, Ob Sprunggelenk, offen chir
81.24↔	Ellbogen-Arthrorese	81.49.12↔	Ref e osteoch Fragm, Unteres Sprunggelenk, arthr
81.25↔	Arthrorese am Radiokarpalgelenk	81.49.13↔	Ref e osteoch Fragm, Unteres Sprunggelenk, offen chir
81.26↔	Arthrorese am Karpometakarpalgelenk	81.49.18↔	Knorpeltx u Implant v ivit herg Gewkult, Ob Sg, arthr
81.27↔	Arthrorese am Metakarpophalangealgelenk	81.49.19↔	Knrpltx u Implnt v ivt hrg Gwklt, Ob Sg, ofn chr
81.28↔	Interphalangeal-Arthrorese	81.49.20↔	Knorpeltx u Implant v ivit herg Gewkult, Unt Sg, arthr
81.29.00↔	Arthrorese an anderen näher bezeichneten Gelenken, n.n.bez.	81.49.21↔	Knrpltx u Implnt v ivt hrg Gwklt, Unt Sg, ofn chr
81.29.10↔	Arthrorese am Iliosakralgelenk	81.49.26↔	Subchondrale Knocheröff, Oberes Sprunggelenk, arthr
81.29.20↔	Arthrorese an der Symphyse	81.49.27↔	Subchondrale Knocheröff, Ob Sprunggelenk, offen chir
81.29.99↔	Arthrorese an anderen näher bezeichneten Gelenken, sonstige	81.49.28↔	Subchondrale Knocheröff, Unteres Sprunggelenk, arthr
81.30↔	Reoperation einer Spondylodese, n.n.bez.	81.49.29↔	Subchondrale Knocheröff, Unteres Sg, offen chir

81.49.30↔	Subch Knocherröf m Einbr e azell Impl, Ob Sg, arthr	81.65.99↔	Vertebroplastik, sonstige
81.49.31↔	Subch Knocherröf m Einbr e azell Impl, Unt Sg, arthr	81.66.00↔	Kyphoplastik, n.n.bez.
81.49.32↔	Resektionsarthroplastik am Sprunggelenk	81.66.10↔	Kyphoplastik, 1 Wirbelkörper
81.49.33↔	Refixation und Plast a Kapselbapp d ob Sprunggelenkes	81.66.11↔	Kyphoplastik, 2 Wirbelkörper
81.49.99↔	Sonstige Rekonstruktion am Sprunggelenk, sonstige	81.66.12↔	Kyphoplastik, 3 Wirbelkörper
81.51.00↔	Totalendoprothese des Hüftgelenks, n.n.bez.	81.66.13↔	Kyphoplastik, 4 und mehr Wirbelkörper
81.51.10↔	Totalendoprothese des Hüftgelenks, Sonderprothese	81.66.99↔	Kyphoplastik, sonstige
81.51.99↔	Totalendoprothese des Hüftgelenks, sonstige	81.71.00↔	Arthropl m Implant a Metakarpophal und lpg, n.n.bez.
81.52.00↔	Partielle Hüftarthroplastik, n.n.bez.	81.72↔	Arthropl ohne Implant a Metakarpophalangeal und lpg
81.52.10↔	Partielle Hüftarthpl, Femurkprot und Duokopfproth	81.73↔	Totaler Handgelenkersatz
81.52.11↔	Part Hüftarthpl, Gelpfannstüsch und GelschnPfanne	81.74.00↔	Arthropl m Implant a Karpok oder Karpomgel, n.n.bez.
81.52.99↔	Partielle Hüftarthroplastik, sonstige	81.74.10↔	Implantation einer Daumensattelgelenkendoprothese
81.53.00↔	Revision einer Hüftendoprothese, n.n.bez.	81.74.99↔	Arthropl m Implant a Karpok oder Karpomgel, sonstige
81.53.10↔	Revision einer Hüftendoprothese, ohne Wechsel	81.75↔	Arthropl ohne Implant a Karpok oder Krmkg
81.53.11↔	Rv e Obrflrsprt a Hüftgl u Neuimpl e Hüftndprth	81.79.10↔	Implantation einer sonstigen Fingergelenkendoprothese
81.53.12↔	Revision e Duokopfproth und Neuimpl e Hüftendoproth	81.79.99↔	Arthropl m Implant a Metakarpophal und lpg, sonstige
81.53.13↔	Rev e sonst Hüftendoproth und Neuimpl e Hüftendoproth	81.80↔	Totalprothese des Schultergelenks
81.53.99↔	Revision einer Hüftendoprothese, sonstige	81.81↔	Partielle Prothese des Schultergelenks
81.54.00↔	Totalendoprothese des Kniegelenks, n.n.bez.	81.82.00↔	Plast Reko b rez Schulterluxation, n.n.bez.
81.54.10↔	Unikondyläre Schlittenprothese des Kniegelenkes	81.82.10↔	Plst Rk b rz Schllx, Rf d Lbrm glnoidl, arthr
81.54.11↔	Bikondyläre Oberflächenersatzprothese des Kniegelenkes	81.82.11↔	Plst Rk b rz Schllx, Kpslrf m Fx a Glnoid, arthr
81.54.12↔	Scharnierendoprothese des Kniegelenkes	81.82.19↔	Plast Reko b rez Schulterluxation, sonstige, arthr
81.54.13↔	Patellaersatz des Kniegelenkes	81.82.20↔	Plast Reko b rez Schullux, Ref d Limbus, offen chir
81.54.14↔	Sonderprothese des Kniegelenkes	81.82.21↔	Plst Rk b rz Schllx, Vrd u hnt Pfnnrnrndplstk
81.54.99↔	Totalendoprothese des Kniegelenks, sonstige	81.82.22↔	Plast Reko b rez Schullux, Vord u hint Kapselplastik
81.55.00↔	Revision einer Knieprothese, n.n.bez.	81.82.29↔	Plast Reko b rez Schullux, sonstige, offen chir
81.55.10↔	Revision einer Knieprothese, ohne Wechsel	81.82.99↔	Plast Reko b rez Schulterluxation, sonstige
81.55.11↔	Revision e Knieprothese und Wechsel e Patellaersatzes	81.83.00↔	Sonstiger Eingriff am Schultergelenk, n.n.bez.
81.55.12↔	Revision e Knieproth und Neuimpl e Knieendoprothese	81.83.10↔	Refixation e osteochondralen Fragm, Humerogel, arthr
81.55.99↔	Revision einer Knieprothese, sonstige	81.83.11↔	Refixation e osteoch Fragm, Humerogel, offen chir
81.56↔	Totalprothese des oberen Sprunggelenks	81.83.12↔	Refixation e osteoch Fragm, Akromklavikgel, arthr
81.57.00↔	Gelenkersatz an Fuss und Zehen, n.n.bez.	81.83.13↔	Refixation e osteoch Fragm, Akromklavikgel, offen chir
81.57.10↔	Gelenkersatz an Fuss und Zehen, Fusswurzelendoprothese	81.83.18↔	Knrpltx u Implnt v ivt hrg Gwklt, Hmrgl, arthr
81.57.11↔	Gelenkersatz an Fuss und Zehen, Vorfuss- o Zehenendoproth	81.83.19↔	Knrpltx u Implnt v ivt hrg Gwklt, Hmrgl, ofn chr
81.57.99↔	Gelenkersatz an Fuss und Zehen, sonstige	81.83.20↔	Knrpltx u Implnt v ivt hrg Gwklt, Akrmklvkgl, arthr
81.59.00↔	Revision des Gelenkersatzes der unteren Extremitäten, nnbez	81.83.21↔	Knrpltx u Implnt v ivt hrg Gwklt, Akrmklvkgl, ofn chr
81.59.10↔	Revision d Gelers d unteren Extrem, ohne Wechsel	81.83.26↔	Subchondrale Knocheneröffnung, Humerogel, arthr
81.59.11↔	Revision und Wechsel einer Sprunggelenkendoprothese	81.83.27↔	Subchondrale Knocheneröffnung, Humerogel, offen chir
81.59.12↔	Revision und Wechsel einer Fusswurzelendoprothese	81.83.28↔	Subchondrale Knocheneröffnung, Akromklavikgel, arthr
81.59.13↔	Revision und Wechsel e Vorfussoder Zehenendoprothese	81.83.29↔	Subchondrale Knocherröf, Akromklavikgel, offen chir
81.59.99↔	Revision des Gelenkersatzes der unteren Extremitäten, sonst	81.83.30↔	Sbch Knchröf m Enbr e azll Impl, Hmrgl, arthr
81.62.00↔	Spondylodes o Reop e Spondylodes v 23 Wirb, n.n.bez.	81.83.31↔	Sbch Knchröf m Enbr e azll Impl, Akrmklvkgl, arthr
81.62.10↔	Spondylodese von 2 Wirbeln, dorsal	81.83.32↔	Refixation des Labrum glenoidale, arthroskopisch
81.62.11↔	Spondylodes v 2 Wirbeln, dors u vent komb, interkorp	81.83.33↔	Erweiterung des subakromialen Raumes, arthroskopisch
81.62.12↔	Spondylodese von 2 Wirbeln, ventral, interkorporell	81.83.34↔	Kapselraffung mit Fixation am Glenoid, arthroskopisch
81.62.13↔	Spondylodese von 2 Wirbeln, dorsal, dynamisch	81.83.39↔	Ref und Plast a Kapselbapp d Schultergel, So, arthr
81.62.20↔	Spondylodese von 3 Wirbeln, dorsal	81.83.40↔	Resektionsarthroplastik am Schultergelenk
81.62.21↔	Spondylodes v 3 Wirbeln, dors u vent komb, interkorp	81.83.41↔	Refixation des Limbus, offen chirurgisch
81.62.22↔	Spondylodese von 3 Wirbeln, ventral, interkorporell	81.83.42↔	Vordere und Hintere Pfannenrandplastik
81.62.23↔	Spondylodese von 3 Wirbeln, dorsal, dynamisch	81.83.43↔	Vordere und Hintere Kapselplastik
81.62.99↔	Spondylodese o Reop e Spondylodese von 23 Wirbeln, So	81.83.44↔	Akrmioplstk m Drchtr d Lgmnmtm croacrmial, ofn chr
81.63.00↔	Spondylodes o Reop e Spondylodes v 48 Wirb, n.n.bez.	81.83.49↔	Ref u Plast a Kapselbapp d Schultergel, So, offen chir
81.63.10↔	Spondylodese von 4 - 6 Wirbeln, dorsal	81.83.99↔	Sonstiger Eingriff am Schultergelenk, sonstige
81.63.11↔	Spondylodes v 4 6 Wirb, dors u vent komb, interkorp	81.84↔	Totalprothese des Ellbogens
81.63.12↔	Spondylodese von 4 - 6 Wirbeln, ventral, interkorporell	81.85.00↔	Sonstige Rekonstruktion am Ellbogen, n.n.bez.
81.63.13↔	Spondylodese von 4 - 6 Wirbeln, dorsal, dynamisch	81.85.10↔	Refixation e osteochondralen Fragmentes a Ellb, arthr
81.63.20↔	Spondylodese von 7 - 8 Wirbeln, dorsal	81.85.11↔	Refixation e osteochondralen Fragm a Ellb, offen chir
81.63.21↔	Spondylodes v 7 8 Wirb, dors u vent komb, interkorp	81.85.14↔	Knorpeltx u Implnt a Ellb v ivit hrg Gwkkult, arthr
81.63.22↔	Spondylodese von 7 - 8 Wirbeln, ventral, interkorporell	81.85.15↔	Knrpltx u Implnt a Ellb v ivt hrg Gwklt, ofn chr
81.63.23↔	Spondylodese von 7 - 8 Wirbeln, dorsal, dynamisch	81.85.18↔	Subchondrale Knocheneröffnung a Ellenbogen, arthr
81.63.99↔	Spondylodese o Reop e Spondylodese von 48 Wirbeln, So	81.85.19↔	Subchondrale Knocheneröffnung a Ellenbogen, offen chir
81.64.00↔	Spndylids o Reop e Spndylids v 9 o mhr Wrb, n.n.bz.	81.85.20↔	Subch Knocherröf a Ellb m Einbr e azell Impl, arthr
81.64.10↔	Spondylodese von 9 oder mehr Wirbeln, dorsal	81.85.21↔	Resektionsarthroplastik am Ellenbogengelenk
81.64.11↔	Spndylids v 9 o mhr Wrb, drs u vnt komb, intrkrprl	81.85.30↔	Prothetischer Ersatz der distalen Humerusgelenkfläche
81.64.99↔	Spondylodes o Reop e Spondylodes v 9 o mehr Wirb, So	81.85.31↔	Sonstige Rekonstruktion am Ellbogen, Radiuskopffprothese
81.65.00↔	Vertebroplastik, n.n.bez.	81.85.32↔	Sonstige Rekonstruktion am Ellbogen, Ulnakopfprothese
81.65.10↔	Vertebroplastik, 1 Wirbelkörper	81.85.99↔	Sonstige Rekonstruktion am Ellbogen, sonstige
81.65.11↔	Vertebroplastik, 2 Wirbelkörper	81.90.00↔	Chondrozytentransplantation, n.n.bez.
81.65.12↔	Vertebroplastik, 3 Wirbelkörper	81.90.10↔	Autg matrixinduzierte Chondrozyttx an Gelenken, arthr
81.65.13↔	Vertebroplastik, 4 und mehr Wirbelkörper	81.90.20↔	Autg matrixinduzierte Chondrozyttx an Gel, offen chir

81.90.99↔	Chondrozytentransplantation, sonstige	81.96.69↔	Sonstige Rekonstruktion an Gelenken, Zehengelenk, sonstige
81.93.00↔	Naht an Kapsel oder Ligament der oberen Extremitäten, n.n.bez.	81.96.6a↔	So Reko an Gel, Zehengelenk, Subch Knocheneröf, arthr
81.93.10↔	Naht des Bandapparates der Klavikula	81.96.6b↔	S Rk an Gl, Zhngl, Sbch Knchnröf, offn chr
81.93.20↔	Naht des radiularen Ringbandes	81.96.6c↔	S Rk Gl, Zhngl, Sbch Knchnröf m Enbr e azll Impl, arthr
81.93.21↔	Naht des distalen radiularen Bandapparates	81.96.70↔	Sonstige Reko an Gel, sonstige Gel d Fusses, n.n.bez.
81.93.30↔	Nht an Kaps o Lig d ob Extrem, Handwur und Mitthand	81.96.71↔	S Rk an Gl, S Gl d Fsss, Rf e osteoch Frgm, arthr
81.93.99↔	Naht an Kapsel o Ligament der oberen Extremitäten, sonst	81.96.72↔	S Rk an Gl, S Gl d Fsss, Rf e osteoch Frgm, offn chr
81.94↔	Naht an Kapsel oder Ligament von Sprunggelenk oder Fuss	81.96.75↔	S Rk Gl, S Gl d Fsss, Knrpltx u Impl v ivt hrg Gwklit, arthr
81.95.00↔	Nht an Kaps o Lig d übrigen unteren Extrem, n.n.bez.	81.96.76↔	S Rk Gl, S Gl d Fsss, Knrpltx u Impl v ivt hrg Gwklit, offn chr
81.95.10↔	Nht Kps o Lg d übrgn unt Extrm, Nht d vrd Kreuzb, arthr	81.96.79↔	Sonstige Reko an Gel, sonstige Fuss, sonstige
81.95.11↔	Nht Kps o Lg d üb unt Extrm, Nht d vrd Kreuzb, offn chr	81.96.7a↔	S Rk an Gl, S Gl d Fsss, Sbch Knchnröf, arthr
81.95.12↔	Nht Kps o Lg d übrgn unt Extrm, Nht d hnt Kreuzb, arthr	81.96.7b↔	S Rk an Gl, S Gl d Fsss, Sbch Knchnröf, offn chr
81.95.13↔	Nht Kps o Lg d üb unt Extrm, Nht d hnt Kreuzb, offn chr	81.96.7c↔	S Rk Gl, S Gl d Fsss, Sbch Knchnröf m Enbr e azll Impl, arthr
81.95.14↔	Nht Kps o Lg d üb unt Extrm, Nht md Kpslb Eingr a Mnsks, arthr	81.96.80↔	Sonstige Rekonstruktion an and näher bez Gel, n.n.bez.
81.95.15↔	Nht Kps o Lg d üb unt Extrm, Nht md Kpslb Engr a Mnsks, offchr	81.96.81↔	So Reko an and näh bez Gel, Ref e osteoch Frgm, arthr
81.95.16↔	Nht Kps o Lg d übrgn unt Extrm, Nht d lt Kpslbbp, arthr	81.96.82↔	S Rk an and näh bz Gl, Rf e osteoch Frgm, offn chr
81.95.17↔	Nht Kps o Lg d üb unt Extrm, Nht d lt Kpslbbp, offn chr	81.96.85↔	S Rk and näh bz Gl, Knrpltx u Impl v ivt hrg Gwklit, arthr
81.95.18↔	Nht Kps o Lg d üb unt Extrm, Nht d drs Kpslbbp, offn chr	81.96.86↔	S Rk and näh bz Gl, Knrpltx u Impl v ivt hrg Gwklit, offn chr
81.95.99↔	Nht an Kaps o Lig d übrigen unteren Extrem, sonstige	81.96.89↔	Sonstige Rekonstruktion an and näher bez Gel, sonstige
81.96.00↔	Sonstige Rekonstruktion an Gelenken, n.n.bez.	81.96.8a↔	So Reko an and näh bez Gel, Subch Knocheneröf, arthr
81.96.10↔	Sonstige Reko an Gel, Sternoklavikulargelenk, n.n.bez.	81.96.8b↔	S Rk an and näh bz Gl, Sbch Knchnröf, offn chr
81.96.11↔	S Rk an Gl, Strnklgl, Rf e osteoch Frgm, arthr	81.96.8c↔	S Rk and näh bz Gl, Sbch Knchnröf m Enbr e azll Impl, arthr
81.96.12↔	S Rk an Gl, Strnklgl, Rf e osteoch Frgm, offn chrgrsch	81.96.90↔	Sonstige gelrek und gelpI Eingr, n.n.bez.
81.96.15↔	S Rk Gl, Strnklgl, Knrpltx u Impl v ivt hrg Gwklit, arthr	81.96.91↔	So gelrek u gelpI Eingr, Nht e Kaps o Kollateralbandes
81.96.16↔	S Rk Gl, Strnklgl, Knrpltx u Impl v ivt hrg Gwklit, offn chr	81.96.92↔	So gelrek und gelpI Eingr, Ref a Kapselbapp and Gel
81.96.19↔	Sonstige Reko an Gel, Sternoklavikulargelenk, sonstige	81.96.93↔	So gelrek und gelpI Eingr, Implant/Entf e Kollagenmen
81.96.1a↔	So Reko an Gel, Sternoklgel, Subch Knocheröf, arthr	81.96.94↔	S glrk u gpl Engr, Implnt/Entf e Klgnmn, arthr
81.96.1b↔	S Rk an Gl, Strnklgl, Sbch Knchnröf, offn chr	81.96.95↔	S glrk u gpl Engr Implnt e Endprth an Gl d ob Extrem, S
81.96.1c↔	S Rk Gl, Strnklgl, Sbch Knchnröf m Enbr e azlllärn Impl, arthr	81.96.96↔	S glrk u gpl Engr, Enbr v Abstdndshltn (z.B. n Entf e Endprth)
81.96.20↔	Sonstige Rekonstruktion an Gelenken, Handgelenk, n.n.bez.	81.96.97↔	S glrk u gpl Engr, Kpl Erstimp/Wchslop Gelep m Kners, Ers bn Gl
81.96.21↔	So Reko an Gel, Hdgel, Ref e osteoch Frgm, arthr	81.96.98↔	Sonstige gelrek und gelpI Eingr, Resektpl a Hdgel
81.96.22↔	So Reko an Gel, Hdgel, Ref e osteoch Frgm, offen chir	81.96.99↔	Sonstige Rekonstruktion an Gelenken, sonstige
81.96.25↔	S Rk Gl, Hdgl, Knrpltx u Implnt v ivt hrg Gwklit, arthr	81.96.9a↔	So gelrek und gelpI Eingr, Resektpl an Gel d Fusses
81.96.26↔	S Rk Gl, Hdgl, Knrpltx u Impl v ivt hrg Gwklit, offn chr	81.96.9b↔	Sonstige gelrek und gelpI Eingr, sonstige gelpI Eingr
81.96.29↔	Sonstige Rekonstruktion an Gelenken, Handgelenk, sonstige	81.97.00↔	Revision einer Gelenkprothese a d ob Extremät, nnbez
81.96.2a↔	So Reko an Gel, Hdgel, Subchondrale Knocheneröf, arthr	81.97.10↔	Revision e Gelproth an d oberen Extrem, ohne Wechsel
81.96.2b↔	So Reko an Gel, Hdgel, Subch Knocheneröf, offen chir	81.97.11↔	Revision und Wechsel e Totalprothese d Schultergelenks
81.96.2c↔	S Rk Gl, Hdgl, Sbch Knchnröf m Enbr e azll Impl, arthr	81.97.12↔	Revision und Wechsel einer Humeruskopfprothese
81.96.30↔	Sonstige Rekonstruktion an Gelenken, Iliosakralgelenk, n.n.bez.	81.97.13↔	Rev und Wechsel e Totalprothese d Ellenbogengelenks
81.96.31↔	So Reko an Gel, Iliosgel, Ref e osteoch Frgm, arthr	81.97.14↔	Revision und Wechsel einer Radiuskopfprothese
81.96.32↔	S Rk an Gl, Iliosgl, Rf e osteoch Frgm, offn chr	81.97.15↔	Revision und Wechsel einer Handgelenkendoprothese
81.96.35↔	S Rk Gl, Iliosgl, Knrpltx u Impl v ivt hrg Gwklit, arthr	81.97.16↔	Revision und Wechsel einer DaumsatgelpI
81.96.36↔	S Rk Gl, Iliosgl, Knrpltx u Impl v ivt hrg Gwklit, offn chr	81.97.17↔	Revision und Wechsel e sonstigen Fingergelenkprot
81.96.39↔	Sonstige Rekonstruktion an Gelenken, Iliosakralgelenk, sonstige	81.97.99↔	Revision einer Gelenkprothese an der oberen Extremität, so
81.96.3a↔	So Reko an Gel, Iliosgel, Subch Knocheneröf, arthr	81.99.00↔	Sonst Operationen an Gelenken und Gelenkstrukturen, nnbez
81.96.3b↔	S Rk an Gl, Iliosgl, Sbch Knchnröf, offn chr	81.99.10↔	Arthroskopische Revision eines Gelenkes, n.n.bez
81.96.3c↔	S Rk Gl, Iliosgl, Sbch Knchnröf m Enbr e azll Impl, arthr	81.99.11↔	Arthr Revision eines Gelenkes, Humeroglenoidalgelenk
81.96.40↔	So Reko an Gel, Prox Tibiofibulargelenk, n.n.bez.	81.99.12↔	Arthr Revision eines Gelenkes, Akromioklavikulargelenk
81.96.41↔	S Rk an Gl, Prx Tbiofbgl, Rf e osteoch Frgm, arthr	81.99.13↔	Arthr Revision eines Gelenkes, Sternoklavikulargelenk
81.96.42↔	S Rk an Gl, Prx Tbiofbgl, Rf e osteoch Frgm, offn chr	81.99.14↔	Arthroskopische Revision eines Gelenkes, Ellbogen
81.96.45↔	S Rk Gl, Prx Tbiofbgl, Knrpltx u Impl v ivt hrg Gwklit, arthr	81.99.15↔	Arthroskopische Revision eines Gelenkes, Handgelenk
81.96.46↔	S Rk Gl, Prx Tbiofbgl, Knrpltx u Impl v ivt hrg Gwklit, offn chr	81.99.16↔	Arthroskopische Revision eines Gelenkes, Iliosakralgelenk
81.96.49↔	So Reko an Gel, Prox Tibiofibulargelenk, So	81.99.17↔	Arthroskopische Revision eines Gelenkes, Symphyse
81.96.4a↔	S Rk an Gl, Prx Tbiofbgl, Sbch Knchnröf, arthr	81.99.18↔	Arthroskopische Revision eines Gelenkes, Hüftgelenk
81.96.4b↔	S Rk an Gl, Prx Tbiofbgl, Sbch Knchnröf, offn chr	81.99.19↔	Arthroskopische Revision eines Gelenkes, Sonstige
81.96.4c↔	S Rk Gl, Prx Tbiofbgl, Sbch Knchnröf m Enbr e azll Impl, arthr	81.99.1a↔	Arthroskopische Revision eines Gelenkes, Kniegelenk
81.96.50↔	Sonstige Rekonstruktion an Gel, Metatarsgel, n.n.bez.	81.99.1b↔	Arthr Revision e Gel, Proximales Tibiofibulargelenk
81.96.51↔	S Rk an Gl, Mtrsgl, Rf e osteoch Frgm, arthr	81.99.1c↔	Arthr Revision eines Gelenkes, Oberes Sprunggelenk
81.96.52↔	S Rk an Gl, Mtrsgl, Rf e osteoch Frgm, offn chr	81.99.1d↔	Arthr Revision eines Gelenkes, Unteres Sprunggelenk
81.96.55↔	S Rk Gl, Mtrsgl, Knrpltx u Impl v ivt hrg Gwklit, arthr	81.99.1e↔	Arthr Revision e Gel, Fuss und Zehengelenk sonstige
81.96.56↔	S Rk Gl, Mtrsgl, Knrpltx u Impl v ivt hrg Gwklit, offn chr	81.99.1f↔	Arthr Revision e Gelenkes, Metatarsophalangealgelenk
81.96.59↔	Sonstige Rekonstruktion an Gel, Metatarsgel, sonstige	81.99.1g↔	Arthroskopische Revision eines Gelenkes, Zehengelenk
81.96.5a↔	So Reko an Gel, Metatarsgel, Subch Knocheneröf, arthr	81.99.20↔	Offen chirurgische Revision eines Gelenkes, n.n.bez.
81.96.5b↔	S Rk an Gl, Mtrsgl, Sbch Knchnröf, offn chr	81.99.21↔	Offen Chir Revision e Gelenkes, Humeroglenoidalgelenk
81.96.5c↔	S Rk Gl, Mtrsgl, Sbch Knchnröf m Enbr e azll Impl, arthr	81.99.22↔	Offen Chir Revision eines Gelenkes, Akromioklavikalgelenk
81.96.60↔	Sonstige Rekonstruktion an Gelenken, Zehengelenk, n.n.bez.	81.99.23↔	Offen Chir Revision e Gelenkes, Sternoklavikulargelenk
81.96.61↔	So Reko an Gel, Zehengel, Ref e osteoch Frgm, arthr	81.99.24↔	Offen chirurgische Revision eines Gelenkes, Ellbogen
81.96.62↔	S Rk an Gl, Zhngl, Rf e osteoch Frgm, offn chr	81.99.25↔	Offen chirurgische Revision eines Gelenkes, Handgelenk
81.96.65↔	S Rk Gl, Zhngl, Knrpltx u Implnt v ivt hrg Gwklit, arthr	81.99.26↔	Offen chirurgische Revision eines Gelenkes, Iliosakralgelenk
81.96.66↔	S Rk Gl, Zhngl, Knrpltx u Impl v ivt hrg Gwklit, offn chr	81.99.27↔	Offen chirurgische Revision eines Gelenkes, Symphyse

81.99.28↔	Offen chirurgische Revision eines Gelenkes, Hüftgelenk	81.99.95↔	So offen Chir Op an Gel u Gelkn, Prox Radioulnargelenk
81.99.29↔	Offen chirurgische Revision eines Gelenkes, sonstige	81.99.96↔	Sonstige offen Chir Op an Gel und Gelkn, Hdgel
81.99.2a↔	Offen chirurgische Revision eines Gelenkes, Kniegelenk	81.99.97↔	Sonstige offen Chir Op an Gel und Gelkn, Iliosgel
81.99.2b↔	Offen Chir Revision e Gel, Prox Tibiofibulargelenk	81.99.98↔	Sonstige offen Chir Op an Gel und Gelkn, Hüftgel
81.99.2c↔	Offen chirurgische Revision eines Gelenkes, Oberes Sprunggll	81.99.99↔	Sonst Operationen an Gelenken und Gelenkstrukturen, sonst
81.99.2d↔	Offen chirurgische Revision eines Gelenkes, Unteres Sprunggll	81.99.9a↔	So offen Chir Op an Gel und Gelkn, Prox Tibiofibgel
81.99.2e↔	Offen Chir Rev e Gel, Fuss und Zehengelenk sonstige	81.99.9b↔	Sonstige offen Chir Op an Gel und Gelkn, Ob Sg
81.99.2f↔	Offen Chir Revision e Gel, Metatarsophalangealgelenk	81.99.9c↔	So offen Chir Op an Gel und Gelkn, Unteres Sprunggelenk
81.99.2g↔	Offen chirurgische Revision eines Gelenkes, Zehengelenk	81.99.9e↔	So offen Chir Op an Gel und Gelkn, Fuss und Zehen, So
81.99.30↔	Arthroskopische Operationen am Gelenkknorpel, n.n.bez.	81.99.9f↔	Sonstige offen Chir Op an Gel und Gelkn, Metatarsgel
81.99.31↔	Arthr Operation a Gelenkknorpel, Humeroglenoidalgelenk	81.99.9g↔	Sonstige offen Chir Op an Gel und Gelkn, Zehengelenk
81.99.32↔	Arthr Operation a Gelenkknorpel, Akromklavikgel	82.02↔	Myotomie an der Hand
81.99.33↔	Arthr Operation a Gelkn, Sternoklavikulargelenk	82.03↔	Bursotomie an der Hand
81.99.34↔	Arthroskopische Operation am Gelenkknorpel, Ellbogen	82.04↔	Inzision und Drainage von Palmar- oder Thenarraum
81.99.35↔	Arthroskopische Operation am Gelenkknorpel, Handgelenk	82.09.00↔	Sonstige Inzision an den Weichteilen der Hand, n.n.bez.
81.99.36↔	Arthroskopische Operation am Gelenkknorpel, Iliosakralgelenk	82.09.10↔	S Inzs an D Weicht d Hnd, Shnnfchspltng an d Hnd
81.99.37↔	Arthroskopische Operation am Gelenkknorpel, Symphyse	82.09.99↔	Sonstige Inzision an den Weichteilen der Hand, sonstige
81.99.38↔	Arthroskopische Operation am Gelenkknorpel, Hüftgelenk	82.11.00↔	Tenotomie der Hand, n.n.bez.
81.99.39↔	Arthroskopische Operationen am Gelenkknorpel, sonstige	82.11.10↔	Tenotomie der Hand, Handgelenk, perkutan
81.99.3a↔	Arthr Operation a Gelkn und an D Menisken, Kniegelenk	82.11.11↔	Tenotomie der Hand, Finger, perkutan
81.99.3b↔	Arthr Operation a Gelkn, Proximales Tibiofibulargelenk	82.11.20↔	Tenotomie der Hand, offen chirurgisch
81.99.3c↔	Arthr Operation am Gelenkknorpel, Oberes Sprunggelenk	82.11.99↔	Tenotomie der Hand, sonstige
81.99.3d↔	Arthr Operation am Gelenkknorpel, Unteres Sprunggelenk	82.12↔	Fasziotomie der Hand
81.99.3e↔	Arthr Op a Gelkn, Fuss und Zehengelenk sonstige	82.19.00↔	Sonstige Durchtrennung von Weichteilen der Hand, n.n.bez.
81.99.3f↔	Arthr Operation a Gelkn, Metatarsophalangealgelenk	82.19.10↔	So Durchtr v Weichteilen d Hand, Durchtr v Mn d Hand
81.99.3g↔	Arthroskopische Operation am Gelenkknorpel, Zehengelenk	82.19.99↔	Sonstige Durchtrennung von Weichteilen der Hand, sonstige
81.99.40↔	Offen chirurgische Operationen am Gelenkknorpel, n.n.bez.	82.21↔	Exzision einer Läsion an einer Sehenscheide der Hand
81.99.41↔	Offen Chir Operation a Gelkn, Humeroglenoidalgelenk	82.22↔	Exzision einer Läsion an einem Handmuskel
81.99.42↔	Offen Chir Operation a Gelenkknorpel, Akromklavikgel	82.29↔	Exzision einer anderen Läsion an den Weichteilen der Hand
81.99.43↔	Offen Chir Operation a Gelkn, Sternoklavikulargelenk	82.31↔	Bursektomie an der Hand
81.99.44↔	Offen chirurgische Operation am Gelenkknorpel, Ellbogen	82.32↔	Exzision einer Handsehne zur Transplantation
81.99.45↔	Offen chirurgische Operation am Gelenkknorpel, Handgelenk	82.33↔	Sonstige Tenonektomie an der Hand
81.99.46↔	Offen chirurgische Operation am Gelenkknorpel, Iliosakralgelenk	82.34↔	Exzision von Muskel oder Faszie der Hand zur Transplantation
81.99.47↔	Offen chirurgische Operation am Gelenkknorpel, Symphyse	82.35.00↔	Sonstige Fasziektomie der Hand, n.n.bez.
81.99.48↔	Offen chirurgische Operation am Gelenkknorpel, Hüftgelenk	82.35.10↔	Fasziektomie der Hohlhand
81.99.49↔	Offen chirurgische Operation am Gelenkknorpel, sonstige	82.35.11↔	Fasziektomie der Hand und Finger mit Neurolyse
81.99.4a↔	Offen Chir Op a Gelkn und an D Menisken, Kniegel	82.35.12↔	Faszieekt d Hand und Fing m Neurolyse und Arteriolelyse
81.99.4b↔	Offen Chir Op a Gelkn, Proximales Tibiofibulargelenk	82.35.13↔	Fasziektomie der Hand und Finger mit Arthrolyse
81.99.4c↔	Offen Chir Operation a Gelkn, Oberes Sprunggelenk	82.35.99↔	Sonstige Fasziektomie der Hand, sonstige
81.99.4d↔	Offen Chir Operation a Gelkn, Unteres Sprunggelenk	82.36↔	Sonstige Myektomie der Hand
81.99.4e↔	Offen Chir Op a Gelkn, Fuss und Zehengelenk sonstige	82.39.00↔	Sonstige Exzision von Weichteilen der Hand, n.n.bez
81.99.4f↔	Offen Chir Operation a Gelkn, Metatarsgel	82.39.10↔	So Exz v Weicht d Hand, Exz v Sehenscheiden d Hand
81.99.4g↔	Offen chirurgische Operation am Gelenkknorpel, Zehengelenk	82.39.99↔	Sonstige Exzision von Weichteilen der Hand, sonstige
81.99.50↔	Arthrorise und Temporäre Fixation eines Gelenkes, n.n.bez.	82.41↔	Naht an einer Sehenscheide der Hand
81.99.51↔	Arthr und Temporäre Fix e Gel, Humeroglenoidalgelenk	82.42↔	Sekundäre Naht an einer Beugesehne der Hand
81.99.52↔	Arthr und Temporäre Fix e Gelenkes, Akromklavikgel	82.43↔	Sekundäre Naht an einer anderen Sehne der Hand
81.99.53↔	Arthr und Temporäre Fix e Gel, Sternoklavikulargelenk	82.44↔	Sonstige Naht an einer Beugesehne der Hand
81.99.54↔	Arthrorise und Temporäre Fixation eines Gelenkes, Ellbogen	82.45↔	Sonstige Naht an einer anderen Sehne der Hand
81.99.55↔	Arthrorise und Temporäre Fixation eines Gelenkes, Handgelenk	82.46.00↔	Naht an Muskel oder Faszie der Hand, n.n.bez.
81.99.56↔	Arthr und Temporäre Fix e Gelenkes, Iliosakralgelenk	82.46.10↔	Naht an einer Faszie der Hand
81.99.57↔	Arthrorise und Temporäre Fixation eines Gelenkes, Symphyse	82.46.20↔	Naht an einem Muskel der Hand
81.99.58↔	Arthrorise und Temporäre Fixation eines Gelenkes, Hüftgelenk	82.46.99↔	Naht an Muskel oder Faszie der Hand, sonstige
81.99.59↔	Arthrorise und Temporäre Fixation, sonstige	82.51↔	Verlängerung einer Sehne der Hand
81.99.5a↔	Arthrorise und Temporäre Fixation eines Gelenkes, Kniegelenk	82.52↔	Verkürzung einer Sehne der Hand
81.99.5b↔	Arthr und Temporäre Fix e Gel, Prox Tibiofibulargelenk	82.53↔	Reinsertion einer Sehne der Hand
81.99.5c↔	Arthr und Temporäre Fix e Gel, Oberes Sprunggelenk	82.54↔	Reinsertion eines Muskels der Hand
81.99.5d↔	Arthr und Temporäre Fix e Gel, Unteres Sprunggelenk	82.55↔	Sonstige Längenänderung an Muskel oder Sehne der Hand
81.99.5e↔	Arthr und Temporäre Fix e Gel, Fuss und Zehen, So	82.56↔	Sonstiger Transfer oder Transplantation einer Sehne der Hand
81.99.5f↔	Arthr und Temporäre Fix e Gel, Metatarsgel	82.57.00↔	Sonstige Transposition einer Sehne der Hand, n.n.bez.
81.99.5g↔	Arthrorise und Temp Fixation eines Gelenkes, Zehengelenk	82.57.10↔	So Transp e Sehn d Hand, Transp e Beugesehne d Hand
81.99.80↔	Sonstige Arthr Op an Gel und Gelstrukt, n.n.bez.	82.57.99↔	Sonstige Transposition einer Sehne der Hand, sonstige
81.99.81↔	Sonstige Arthr Op an Gel und Gelstrukt, Handglenk	82.58↔	Sonstiger Transfer oder Transplantation eines Handmuskels
81.99.82↔	Sonstige Arthr Op an Gel und Gelstrukt, Kniegel	82.59↔	Sonstige Transposition eines Handmuskels
81.99.83↔	Sonstige Arthr Op an Gel und Gelstrukt, Ob Sg	82.61↔	Pollisation mit Übertragung von Nerven und Blutversorgung
81.99.89↔	Sonstige Arthr Op an Gel und Gelstrukt, sonstige	82.69↔	Sonstige Rekonstruktion des Daumens
81.99.90↔	Sonstige offen Chir Op an Gel und Gelkn, n.n.bez.	82.71↔	Rekonstruktion eines Ringbandes
81.99.91↔	Sonstige offen Chir Op an Gel und Gelkn, Humerogel	82.72.00↔	Plast Op an d Hand m M o FaszTransplantat, n.n.bez.
81.99.92↔	So offen Chir Op an Gel und Gelkn, Akromklavikgel	82.72.10↔	Plastische Op m M o FaszTransplantat an e Fing
81.99.93↔	So offen Chir Op an Gel und Gelkn, Sternokligel	82.72.11↔	Plast Op m M o FaszTransplantat an sonst Teil d Hand
81.99.94↔	Sonstige offen Chir Operationen an Gel und Gelkn, Ellb	82.72.99↔	Plast Op an d Hand m M o FaszTransplantat, sonstiges

82.79↔	Plastische Op an d Hand m and Transplantat o Implant	83.13.23↔	Durchtrennung einer Sehne, Unterarm
82.81↔	Transfer eines Fingers, ausgenommen Daumen	83.13.24↔	Durchtrennung einer Sehne, Brustwand, Bauch und Rücken
82.82↔	Plastische Rekonstruktion einer Spalthand	83.13.25↔	Durchtr e Sehne, Leisten und genitalregion und Gesäss
82.83↔	Plastische Rekonstruktion bei Makrodaktylie	83.13.26↔	Durchtrennung einer Sehne, Untere Extremität
82.84↔	Plastische Rekonstruktion bei Mallet-Finger	83.13.29↔	Durchtrennung einer Sehne, Andere Lokalisation
82.85↔	Sonstige Tenodese an der Hand	83.14.10↔	Fasziotomie oder Aponeurotomie, Kopf und Hals
82.86.00↔	Sonstige Tenoplastik an der Hand, n.n.bez.	83.14.11↔	Fasziotomie oder Aponeurotomie, Schulter und Axilla
82.86.10↔	Tenoplastik von Beugesehnen der Hand	83.14.12↔	Fasziotomie oder Aponeurotomie, Oberarm und Ellenbogen
82.86.11↔	Schaffung eines Transplantlagers für Sehnen an der Hand	83.14.13↔	Fasziotomie oder Aponeurotomie, Unterarm
82.86.12↔	Revision (ohne Wechsel) e Sehnenimplantates an d Hand	83.14.14↔	Fasziotomie o Aponeurotomie, Brustwand, Bauch und Rücken
82.86.13↔	Wechsel eines Sehnenimplantates an der Hand	83.14.15↔	Fasziotomie o Aponeurotomie, Leist u Genreg u Gesäss
82.86.99↔	Sonstige Tenoplastik an der Hand, sonstige	83.14.16↔	Fasziotomie oder Aponeurotomie, Untere Extremität
82.89.00↔	Sonstige plastische Operationen an der Hand, n.n.bez.	83.14.19↔	Fasziotomie oder Aponeurotomie, Andere Lokalisation
82.89.10↔	Sehnenscheidenplastik an der Hand	83.19.10↔	Durchtrennung eines Muskels, Kopf und Hals
82.89.11↔	Knöcherne Ref von Bänder d Handwur und Mitthand	83.19.11↔	Durchtrennung eines Muskels, Schulter und Axilla
82.89.12↔	Knöcherne Refixation von sonstigen Bänder der Hand	83.19.12↔	Durchtrennung eines Muskels, Oberarm und Ellenbogen
82.89.13↔	Glübrigreifnd Weichteildstrktion b kng Anm d Hnd	83.19.13↔	Durchtrennung eines Muskels, Unterarm
82.89.14↔	Radialisation bei kongenitalen Anomalien der Hand	83.19.14↔	Durchtrennung eines Muskels, Bruw, Bauch und Rücken
82.89.15↔	Rs v Schnürnrgm n plstschr Rk b kng Anm d Hnd	83.19.15↔	Durchtr e Muskels, Leisten und Genreg und Gesäss
82.89.16↔	Transfer einer Zehe als Fingerersatz	83.19.16↔	Durchtrennung eines Muskels, Untere Extremität
82.89.99↔	Sonstige plastische Operationen an der Hand, sonstige	83.19.19↔	Durchtrennung eines Muskels, Andere Lokalisation
82.91↔	Lösung von Adhäsionen an der Hand	83.19.20↔	Desins von Muskel, Sehne und Faszie, Kopf und Hals
82.99.10↔	Sonstige Operationen an Sehnen der Hand	83.19.21↔	Desins von Muskel, Sehne und Fasz, Schulter und Axilla
82.99.20↔	Sonstige Operationen an Faszien der Hand	83.19.22↔	Desins von Muskel, Sehne und Faszie, Oberarm und Ellb
82.99.30↔	Sonstige Operationen an Muskeln der Hand	83.19.23↔	Desinsertion von Muskel, Sehne und Faszie, Unterarm
83.02.10↔	Myotomie, Kopf und Hals	83.19.24↔	Desins von M, Sehne und Fasz, Bruw, Bauch und Rücken
83.02.11↔	Myotomie, Schulter und Axilla	83.19.25↔	Desins von M, Sehn u Fasz, Leist u Genreg u Gesäss
83.02.12↔	Myotomie, Oberarm und Ellenbogen	83.19.26↔	Desins von Muskel, Sehne und Faszie, Untere Extremität
83.02.13↔	Myotomie, Unterarm	83.19.29↔	Desins von Muskel, Sehne und Faszie, And Lokalisation
83.02.14↔	Myotomie, Brustwand, Bauch und Rücken	83.19.30↔	Lappenstieldurchtrennung nach Lappenpl, Kopf und Ha
83.02.15↔	Myotomie, Leisten- und Genitalregion und Gesäss	83.19.31↔	Lappenstdurcht nach Lappenpl, Schulter und Axilla
83.02.16↔	Myotomie, Untere Extremität	83.19.32↔	Lappenstdurcht nach Lappenpl, Oberarm und Ellb
83.02.19↔	Myotomie, Andere Lokalisation	83.19.33↔	Lappenstieldurchtrennung nach Lappenplastik, Unterarm
83.03.10↔	Bursotomie, Kopf und Hals	83.19.34↔	Lappenstdurcht nach Lappenpl, Bruw, Bauch und Rücken
83.03.11↔	Bursotomie, Schulter und Axilla	83.19.35↔	Lappenstdurcht na Lappenpl, Leist u Genreg u Gesäss
83.03.12↔	Bursotomie, Oberarm und Ellenbogen	83.19.36↔	Lappenstieldurchtrennung nach Lappenpl, Untere Extrem
83.03.13↔	Bursotomie, Unterarm	83.19.39↔	Lappenstdurcht nach Lappenpl, And Lokalisation
83.03.14↔	Bursotomie, Brustwand, Bauch und Rücken	83.19.90↔	Sonstige Durchtrennung von Weichteilen, Kopf und Hals
83.03.15↔	Bursotomie, Leisten- und Genitalregion und Gesäss	83.19.91↔	Sonstige Durchtrennung von Weichteilen, Schulter und Axilla
83.03.16↔	Bursotomie, Untere Extremität	83.19.92↔	Sonst Durchtrennung von Weichteilen, Oberarm und Ellenbogen
83.03.19↔	Bursotomie, Andere Lokalisation	83.19.93↔	Sonstige Durchtrennung von Weichteilen, Unterarm
83.09.10↔	Fremdkentf aus Muskel, Sehne oder Fasz, Kopf und Hals	83.19.94↔	So Durchtr von Weichteilen, Bruw, Bauch und Rücken
83.09.11↔	Fremdkentf aus M, Sehne oder Fasz, Schulter und Axilla	83.19.95↔	So Durchtr von Weichteilen, Leist u Genreg u Gesäss
83.09.12↔	Fremdkentf aus M, Sehne oder Fasz, Oberarm und Ellb	83.19.96↔	Sonstige Durchtrennung von Weichteilen, Untere Extremität
83.09.13↔	Fremdkentf aus Muskel, Sehne oder Fasz, Unterarm	83.19.97↔	Sonstige Durchtrennung von Weichteilen, Andere Lokalisation
83.09.14↔	Fremdkentf aus M, Sehne o Fasz, Bruw, Bauch und Rücken	83.21.11↔	Offene Biopsie an den Weichteilen
83.09.15↔	Fremdkentf aus M, Sehn o Fasz, Leist u Genreg u Gesäss	83.21.21↔	Offene Biopsie am Muskel
83.09.16↔	Fremdkentf aus Muskel, Sehne oder Fasz, Untere Extrem	83.21.30↔	Biopsie an den Weichteilen, Biopsie an einem Schleimbeutel
83.09.19↔	Fremdkentf aus Muskel, Sehne oder Fasz, And Lok	83.31.10↔	Exzision einer Läsion an einer Sehnenscheide, Kopf und Hals
83.09.90↔	Sonstige Inzision an den Weichteilen, Kopf und Hals	83.31.11↔	Exz e Läsion an e Sehnenscheide, Schulter und Axilla
83.09.91↔	Sonstige Inzision an den Weichteilen, Schulter und Axilla	83.31.12↔	Exzision e Läsion an e Sehnenscheide, Oberarm und Ellb
83.09.92↔	Sonstige Inzision an den Weichteilen, Oberarm und Ellenbogen	83.31.13↔	Exzision einer Läsion an einer Sehnenscheide, Unterarm
83.09.93↔	Sonstige Inzision an den Weichteilen, Unterarm	83.31.14↔	Exz e Läs an e Sehnenscheid, Brustwand, Bauch u Rücken
83.09.94↔	So Inzis an D Weichteilen, Bruw, Bauch und Rücken	83.31.15↔	Exz e Läs an e Sehnenscheid, Leist u Genreg u Gesäss
83.09.95↔	So Inzis an D Weichteilen, Leist u Genreg u Gesäss	83.31.16↔	Exz einer Läsion an einer Sehnenscheide, Untere Extremität
83.09.96↔	Sonstige Inzision an den Weichteilen, Untere Extremität	83.31.19↔	Exzision e Läsion an e Sehnenscheide, And Lokalisation
83.09.97↔	Sonstige Inzision an den Weichteilen, Andere Lokalisation	83.32.10↔	Exzision einer Läsion an einem Muskel, Kopf und Hals
83.11↔	Tenotomie der Achillessehne	83.32.11↔	Exzision einer Läsion an einem Muskel, Schulter und Arm
83.12↔	Tenotomie der Hüft-Adduktoren	83.32.12↔	Exzision e Läsion an e Muskel, Bruw, Bauch und Rücken
83.13.10↔	Inzision einer Sehne, Kopf und Hals	83.32.13↔	Exz e Läs an e Muskel, Leisten und Genreg und Gesäss
83.13.11↔	Inzision einer Sehne, Schulter und Axilla	83.32.14↔	Exzision einer Läsion an einem Muskel, Untere Extremität
83.13.12↔	Inzision einer Sehne, Oberarm und Ellenbogen	83.32.19↔	Exzision einer Läsion an einem Muskel, Andere Lokalisation
83.13.13↔	Inzision einer Sehne, Unterarm	83.39.10↔	Exzision einer Läsion an einer Sehne, Kopf und Hals
83.13.14↔	Inzision einer Sehne, Brustwand, Bauch und Rücken	83.39.11↔	Exzision einer Läsion an einer Sehne, Schulter und Arm
83.13.15↔	Inzision e Sehne, Leisten und Genreg und Gesäss	83.39.12↔	Exz e Läs and Weicht, Exz e Läs e Shn, Brw, Bauch u Rückn
83.13.16↔	Inzision einer Sehne, Untere Extremität	83.39.13↔	Exz e Läs an e Sehne, Leisten und Genreg und Gesäss
83.13.19↔	Inzision einer Sehne, Andere Lokalsiation	83.39.14↔	Exzision einer Läsion an einer Sehne, Untere Extremität
83.13.20↔	Durchtrennung einer Sehne, Kopf und Hals	83.39.19↔	Exzision einer Läsion an einer Sehne, And Lokalisation
83.13.21↔	Durchtrennung einer Sehne, Schulter und Axilla	83.39.20↔	Exzision einer Läsion an einer Faszie, Kopf und Hals
83.13.22↔	Durchtrennung einer Sehne, Oberarm und Ellenbogen	83.39.21↔	Exzision einer Läsion an einer Faszie, Schulter und Arm



83.39.22↔	Exzision e Läsion an e Faszie, Bruw, Bauch und Rücken	83.61.12↔	Naht einer Sehnscheide, Oberarm und Ellenbogen
83.39.23↔	Exz e Läsion an e Fasz, Leisten und Genreg und Gesäss	83.61.13↔	Naht einer Sehnscheide, Unterarm
83.39.24↔	Exzision e Läsion an e Faszie, Untere Extremität	83.61.14↔	Naht einer Sehnscheide, Brustwand, Bauch und Rücken
83.39.29↔	Exzision e Läsion an e Faszie, And Lokalisation	83.61.15↔	Naht einer Sehnscheide, Leisten- und Genitalreg u Gesäss
83.41↔	Exzision einer Sehne zur Transplantation	83.61.16↔	Naht einer Sehnscheide, Untere Extremität
83.42.10↔	Sonstige Tenonektomie, Kopf und Hals	83.61.19↔	Naht einer Sehnscheide, Andere Lokalisation
83.42.11↔	Sonstige Tenonektomie, Schulter und Axilla	83.62.10↔	Sekundäre Naht einer Sehne, Kopf und Hals
83.42.12↔	Sonstige Tenonektomie, Oberarm und Ellenbogen	83.62.11↔	Sekundäre Naht einer Sehne, Schulter und Axilla
83.42.13↔	Sonstige Tenonektomie, Unterarm	83.62.12↔	Sekundäre Naht einer Sehne, Oberarm und Ellenbogen
83.42.14↔	Sonstige Tenonektomie, Brustwand, Bauch und Rücken	83.62.13↔	Sekundäre Naht einer Sehne, Unterarm
83.42.15↔	Sonstige Tenonektomie, Leisten- und Genitalregion und Gesäss	83.62.14↔	Sekundäre Naht einer Sehne, Brustwand, Bauch und Rücken
83.42.16↔	Sonstige Tenonektomie, Untere Extremität	83.62.15↔	Sekundäre Naht e Sehne, Leisten und Genreg und Gesäss
83.42.19↔	Sonstige Tenonektomie, Andere Lokalisation	83.62.16↔	Sekundäre Naht einer Sehne, Untere Extremität
83.43.00↔	Exzision von Muskel oder Faszie zur Transplantation, n.n.bez.	83.62.19↔	Sekundäre Naht einer Sehne, Andere Lokalisation
83.43.10↔	Entnahme eines myokutanen Lappens zur Transplantation	83.63↔	Plastische Rekonstruktion der Rotatorenmanschette
83.43.11↔	Entn e osteom o osteofasz Lp zur Transplantation	83.64.10↔	Sonstige Naht einer Sehne, Kopf und Hals
83.43.12↔	Entn e sonst Lappentx m mikrovask Anast aus M o Fasz	83.64.11↔	Sonstige Naht einer Sehne, Schulter und Axilla
83.43.99↔	Exzision von Muskel oder Faszie zur Transplantation, sonstige	83.64.12↔	Sonstige Naht einer Sehne, Oberarm und Ellenbogen
83.44.00↔	Sonstige Fasziektomie, n.n.bez.	83.64.13↔	Sonstige Naht einer Sehne, Unterarm
83.44.10↔	Sonstige Fasziektomie, Kopf und Hals	83.64.14↔	Sonstige Naht einer Sehne, Brustwand, Bauch und Rücken
83.44.11↔	Sonstige Fasziektomie, Schulter und Axilla	83.64.15↔	Sonst Naht einer Sehne, Leisten- und Genitalreg u Gesäss
83.44.12↔	Sonstige Fasziektomie, Oberarm und Ellenbogen	83.64.16↔	Sonstige Naht einer Sehne, Untere Extremität
83.44.13↔	Sonstige Fasziektomie, Unterarm	83.64.19↔	Sonstige Naht einer Sehne, Andere Lokalisation
83.44.14↔	Sonstige Fasziektomie, Brustwand, Bauch und Rücken	83.65.10↔	Sonstige Naht an Muskel oder Faszie, Kopf und Hals
83.44.15↔	Sonstige Fasziektomie, Leisten- und Genitalregion und Gesäss	83.65.11↔	Sonstige Naht an Muskel oder Faszie, Schulter und Axilla
83.44.16↔	Sonstige Fasziektomie, Untere Extremität	83.65.12↔	Sonstige Naht an Muskel oder Faszie, Oberarm und Ellenbogen
83.44.19↔	Sonstige Fasziektomie, Andere Lokalisation	83.65.13↔	Sonstige Naht an Muskel oder Faszie, Unterarm
83.44.99↔	Sonstige Fasziektomie, sonstige	83.65.14↔	Sonst Naht an Muskel o Faszie, Brustwand, Bauch und Rücken
83.45.10↔	Sonstige Myektomie, Kopf und Hals	83.65.15↔	Sonstige Nht an M o Fasz, Leist und Genreg und Gesäss
83.45.11↔	Sonstige Myektomie, Schulter und Axilla	83.65.16↔	Sonstige Naht an Muskel oder Faszie, Untere Extremität
83.45.12↔	Sonstige Myektomie, Oberarm und Ellenbogen	83.65.19↔	Sonstige Naht an Muskel oder Faszie, Andere Lokalsiation
83.45.13↔	Sonstige Myektomie, Unterarm	83.71.00↔	Sehnenverlängerung, n.n.bez.
83.45.14↔	Sonstige Myektomie, Brustwand, Bauch und Rücken	83.71.10↔	Sehnenverlängerung, Kopf und Hals
83.45.15↔	Sonstige Myektomie, Leisten- und Genitalregion und Gesäss	83.71.11↔	Sehnenverlängerung, Schulter und Axilla
83.45.16↔	Sonstige Myektomie, Untere Extremität	83.71.12↔	Sehnenverlängerung, Oberarm und Ellenbogen
83.45.19↔	Sonstige Myektomie, Andere Lokalisation	83.71.13↔	Sehnenverlängerung, Unterarm
83.49.10↔	Exzision einer Sehnscheide, Kopf und Hals	83.71.14↔	Sehnenverlängerung, Brustwand, Bauch und Rücken
83.49.11↔	Exzision einer Sehnscheide, Schulter und Axilla	83.71.15↔	Sehnenverlängerung, Leisten- und Genitalregion und Gesäss
83.49.12↔	Exzision einer Sehnscheide, Oberarm und Ellenbogen	83.71.16↔	Sehnenverlängerung, Untere Extremität
83.49.13↔	Exzision einer Sehnscheide, Unterarm	83.71.19↔	Sehnenverlängerung, Andere Lokalisation
83.49.14↔	Exzision einer Sehnscheide, Brustwand und Rücken	83.71.99↔	Sehnenverlängerung, sonstige
83.49.15↔	Exz e Sehnscheide, Leisten und Genreg und Gesäss	83.72.10↔	Sehnenverkürzung, Kopf und Hals
83.49.16↔	Exzision einer Sehnscheide, Untere Extremität	83.72.11↔	Sehnenverkürzung, Schulter und Axilla
83.49.19↔	Exzision einer Sehnscheide, Andere Lokalisation	83.72.12↔	Sehnenverkürzung, Oberarm und Ellenbogen
83.49.20↔	Kompartmentresektion, Kopf und Hals	83.72.13↔	Sehnenverkürzung, Unterarm
83.49.21↔	Kompartmentresektion, Schulter und Axilla	83.72.14↔	Sehnenverkürzung, Brustwand, Bauch und Rücken
83.49.22↔	Kompartmentresektion, Oberarm und Ellenbogen	83.72.15↔	Sehnenverkürzung, Leisten- und Genitalregion und Gesäss
83.49.23↔	Kompartmentresektion, Unterarm	83.72.16↔	Sehnenverkürzung, Untere Extremität
83.49.24↔	Kompartmentresektion, Brustwand, Bauch und Rücken	83.72.19↔	Sehnenverkürzung, Andere Lokalisation
83.49.25↔	Kompartmentresektion, Leisten und Genreg und Gesäss	83.73.10↔	Reinsertion einer Sehne, Kopf und Hals
83.49.26↔	Kompartmentresektion, Untere Extremität	83.73.11↔	Reinsertion einer Sehne, Schulter und Axilla
83.49.29↔	Kompartmentresektion, Andere Lokalisation	83.73.12↔	Reinsertion einer Sehne, Oberarm und Ellenbogen
83.49.30↔	Sonstige Exzision von Weichteilen, Kopf und Hals	83.73.13↔	Reinsertion einer Sehne, Unterarm
83.49.31↔	Sonstige Exzision von Weichteilen, Schulter und Axilla	83.73.14↔	Reinsertion einer Sehne, Brustwand, Bauch und Rücken
83.49.32↔	Sonstige Exzision von Weichteilen, Oberarm und Ellenbogen	83.73.15↔	Reinsertion einer Sehne, Leisten- und Genitalregion und Gesäss
83.49.33↔	Sonstige Exzision von Weichteilen, Unterarm	83.73.16↔	Reinsertion einer Sehne, Untere Extremität
83.49.34↔	Sonst Exzision von Weichteilen, Brustwand, Bauch u Rücken	83.73.19↔	Reinsertion einer Sehne, Andere Lokalisation
83.49.35↔	So Exz von Weichteilen, Leist und Genreg und Gesäss	83.74.10↔	Reinsertion eines Muskels, Kopf und Hals
83.49.36↔	Sonstige Exzision von Weichteilen, Untere Extremität	83.74.11↔	Reinsertion eines Muskels, Schulter und Axilla
83.49.39↔	Sonstige Exzision von Weichteilen, Andere Lokalisation	83.74.12↔	Reinsertion eines Muskels, Oberarm und Ellenbogen
83.5x.10↔	Bursektomie, Kopf und Hals	83.74.13↔	Reinsertion eines Muskels, Unterarm
83.5x.11↔	Bursektomie, Schulter und Axilla	83.74.14↔	Reinsertion eines Muskels, Brustwand, Bauch und Rücken
83.5x.12↔	Bursektomie, Oberarm und Ellenbogen	83.74.15↔	Reinsertion eines Muskels, Leisten- und Genitalregion
83.5x.13↔	Bursektomie, Unterarm	83.74.16↔	Reinsertion eines Muskels, Untere Extremität
83.5x.14↔	Bursektomie, Brustwand, Bauch und Rücken	83.74.19↔	Reinsertion eines Muskels, Andere Lokalisation
83.5x.15↔	Bursektomie, Leisten- und Genitalregion und Gesäss	83.75.00↔	Sehnentransfer oder -transplantation, n.n.bez.
83.5x.16↔	Bursektomie, Untere Extremität	83.75.10↔	Sehnentransfer oder -transplantation, Kopf und Hals
83.5x.19↔	Bursektomie, Andere Lokalisation	83.75.11↔	Sehnentransfer oder -transplantation, Schulter und Axilla
83.61.10↔	Naht einer Sehnscheide, Kopf und Hals	83.75.12↔	Sehnentransfer oder -transplantation, Oberarm und Ellenbogen
83.61.11↔	Naht einer Sehnscheide, Schulter und Axilla	83.75.13↔	Sehnentransfer oder -transplantation, Unterarm

83.75.14↔	Sehnentransfer o Tx, Bruw, Bauch und Rücken	83.83↔	Plastische Rekonstruktion eines Ringbandes
83.75.15↔	Sehnentransfer o Tx, Leist und Genreg und Gesäss	83.84↔	Lösung eines Klumpfusses, n.a.klass.
83.75.16↔	Sehnentransfer oder -transplantation, Untere Extremität	83.85.10↔	Verlängerung von Muskel oder Sehne, Kopf und Hals
83.75.19↔	Sehnentransfer oder -transplantation, Andere Lokalisation	83.85.11↔	Verlängerung von Muskel oder Sehne, Schulter und Axilla
83.75.99↔	Sehnentransfer oder -transplantation, sonstige	83.85.12↔	Verlängerung von Muskel oder Sehne, Oberarm und Ellb
83.76.00↔	Sonstige Sehnentransposition, n.n.bez.	83.85.13↔	Verlängerung von Muskel oder Sehne, Unterarm
83.76.10↔	Sonstige Sehnentransposition, Kopf und Hals	83.85.14↔	Verlängerung von M oder Sehne, Bruw, Bauch und Rücken
83.76.11↔	Sonstige Sehnentransposition, Schulter und Axilla	83.85.15↔	Verlängerung von M o Sehn, Leist und Genreg und Gesäss
83.76.12↔	Sonstige Sehnentransposition, Oberarm und Ellenbogen	83.85.16↔	Verlängerung von Muskel oder Sehne, Untere Extremität
83.76.13↔	Sonstige Sehnentransposition, Unterarm	83.85.19↔	Verlängerung von Muskel oder Sehne, Andere Lokalisation
83.76.14↔	Sonstige Sehnentransposition, Brustwand und Rücken	83.85.20↔	Verkürzung von Muskel oder Sehne, Kopf und Hals
83.76.15↔	So Sehnentransposition, Leist und Genreg und Gesäss	83.85.21↔	Verkürzung von Muskel oder Sehne, Schulter und Axilla
83.76.16↔	Sonstige Sehnentransposition, Untere Extremität	83.85.22↔	Verkürzung von Muskel oder Sehne, Oberarm und Ellb
83.76.19↔	Sonstige Sehnentransposition, Andere Lokalisation	83.85.23↔	Verkürzung von Muskel oder Sehne, Unterarm
83.76.99↔	Sonstige Sehnentransposition, sonstige	83.85.24↔	Verkürzung von M oder Sehne, Bruw, Bauch und Rücken
83.77.10↔	Muskeltransfer oder -transplantation, Kopf und Hals	83.85.25↔	Verkürzung von M o Sehne, Leist und Genreg und Gesäss
83.77.11↔	Muskeltransfer oder -transplantation, Schulter und Axilla	83.85.26↔	Verkürzung von Muskel oder Sehne, Untere Extremität
83.77.12↔	Muskeltransfer oder -transplantation, Oberarm und Ellenbogen	83.85.29↔	Verkürzung von Muskel oder Sehne, Andere Lokalisation
83.77.13↔	Muskeltransfer oder -transplantation, Unterarm	83.86↔	Quadrizepssehnen-Rekonstruktion
83.77.14↔	Mtransfer o transplattung, Bruw, Bauch und Rücken	83.87.10↔	Muskelplastik, Kopf und Hals
83.77.15↔	MTransf o Tx, Leist und Genreg und Gesäss	83.87.11↔	Muskelplastik, Schulter und Axilla
83.77.16↔	Muskeltransfer oder -transplantation, Untere Extremität	83.87.12↔	Muskelplastik, Oberarm und Ellenbogen
83.77.19↔	Muskeltransfer oder -transplantation, Andere Lokalisation	83.87.13↔	Muskelplastik, Unterarm
83.79↔	Sonstige Muskeltransposition	83.87.14↔	Muskelplastik, Brustwand, Bauch und Rücken
83.81.00↔	Sehnentransplantation, n.n.bez.	83.87.15↔	Muskelplastik, Leisten- und Genitalregion und Gesäss
83.81.10↔	Sehnentransplantation, Kopf und Hals	83.87.16↔	Muskelplastik, Untere Extremität
83.81.11↔	Sehnentransplantation, Schulter und Axilla	83.87.19↔	Muskelplastik, Andere Lokalisation
83.81.12↔	Sehnentransplantation, Oberarm und Ellenbogen	83.87.90↔	Sonstige plastische Operationen am Muskel, Kopf und Hals
83.81.13↔	Sehnentransplantation, Unterarm	83.87.91↔	Sonstige plastische Operationen am Muskel, Schulter und Axilla
83.81.14↔	Sehnentransplantation, Brustwand, Bauch und Rücken	83.87.92↔	Sonstige plastische Operationen a M, Oberarm und Ellb
83.81.15↔	Sehnentransplantation, Leisten- und Genitalregion und Gesäss	83.87.93↔	Sonstige plastische Operationen am Muskel, Unterarm
83.81.16↔	Sehnentransplantation, Untere Extremität	83.87.94↔	Sonstige plastische Op a M, Bruw, Bauch und Rücken
83.81.19↔	Sehnentransplantation, Andere Lokalisation	83.87.95↔	Sonstige Plast Op a M, Leist und Genreg und Gesäss
83.81.99↔	Sehnentransplantation, sonstige	83.87.96↔	Sonstige plastische Operationen am Muskel, Untere Extremität
83.82.00↔	Muskel- oder Faszientransplantation, n.n.bez.	83.87.97↔	Sonstige plastische Operationen a Muskel, And Lok
83.82.10↔	Faszientransplantation, Kopf und Hals	83.88.10↔	Augmentation einer Sehne, Kopf und Hals
83.82.11↔	Faszientransplantation, Schulter und Axilla	83.88.11↔	Augmentation einer Sehne, Schulter und Axilla
83.82.12↔	Faszientransplantation, Oberarm und Ellenbogen	83.88.12↔	Augmentation einer Sehne, Oberarm und Ellenbogen
83.82.13↔	Faszientransplantation, Unterarm	83.88.13↔	Augmentation einer Sehne, Unterarm
83.82.14↔	Faszientransplantation, Brustwand, Bauch und Rücken	83.88.14↔	Augmentation einer Sehne, Brustwand, Bauch und Rücken
83.82.15↔	Fasztx, Leisten und Genitalregion und Gesäss	83.88.15↔	Augm einer Sehne, Leisten und Genitalregion und Gesäss
83.82.16↔	Faszientransplantation, Untere Extremität	83.88.16↔	Augmentation einer Sehne, Untere Extremität
83.82.19↔	Faszientransplantation, Andere Lokalisation	83.88.19↔	Augmentation einer Sehne, Andere Lokalisation
83.82.20↔	Transplantation e lok M oder Faszlap, Kopf und Ha	83.88.20↔	Sehnenersatzplastik, Kopf und Hals
83.82.21↔	Transplantation e lok M o Faszlap, Schult und Axilla	83.88.21↔	Sehnenersatzplastik, Schulter und Axilla
83.82.22↔	Transplantation e lok M o Faszlap, Oberarm und Ellb	83.88.22↔	Sehnenersatzplastik, Oberarm und Ellenbogen
83.82.23↔	Transplantation e lok Muskel oder Faszlap, Unterarm	83.88.23↔	Sehnenersatzplastik, Unterarm
83.82.24↔	Tx e lok M o Faszlap, Bruw, Bauch und Rücken	83.88.24↔	Sehnenersatzplastik, Brustwand, Bauch und Rücken
83.82.25↔	Tx e lok M o Faszlap, Leist und Genreg und Gesäss	83.88.25↔	Sehnenersatzplastik, Leisten und Genreg und Gesäss
83.82.26↔	Transplantation e lok M oder Faszlap, Untere Extrem	83.88.26↔	Sehnenersatzplastik, Untere Extremität
83.82.29↔	Transplantation e lok Muskel oder Faszlap, And Lok	83.88.29↔	Sehnenersatzplastik, Andere Lokalisation
83.82.30↔	Transplantation e osteom o osteofasz Lp, Kopf und Ha	83.88.30↔	Schaffung eines Sehnentransplantatlagers, Kopf und Hals
83.82.31↔	Tx e osteom o osteofasz Lp, Schult und Axilla	83.88.31↔	Schaffung e Sehntxlag, Schult und Axilla
83.82.32↔	Transplantation e osteom o osteofasz Lp, Oba und Ellb	83.88.32↔	Schaffung e Sehnentransplantatlagers, Oberarm und Ellb
83.82.33↔	Transplantation e osteom o osteofasz Lp, Unterarm	83.88.33↔	Schaffung eines Sehnentransplantatlagers, Unterarm
83.82.34↔	Tx e osteom o osteofasz Lp, Bruw, Bauch und Rücken	83.88.34↔	Schaffung e Sehntxlag, Bruw, Bauch und Rücken
83.82.35↔	Tx e osteom o osteofasz Lp, Leist u Genreg u Gesäss	83.88.35↔	Schaffung e Sehntxlag, Leist und Genreg und Gesäss
83.82.36↔	Transplantation e osteom o osteofasz Lp, Untere Extrem	83.88.36↔	Schaffung e Sehnentransplantatlagers, Untere Extrem
83.82.39↔	Transplantation e osteom o osteofasz Lp, And Lok	83.88.39↔	Schaffung e Sehnentransplantatlagers, And Lokalisation
83.82.40↔	Tx e snst Lppntx m mkrvsk Anst aus M o Fsz, Kpf u H	83.88.40↔	Tenodese, Kopf und Hals
83.82.41↔	Tx e snst Lppntx m mkrvsk Anst aus M o Fsz, Schlit u Axll	83.88.41↔	Tenodese, Schulter und Axilla
83.82.42↔	Tx e snst Lppntx m mkrvsk Anst aus M o Fsz, Ob u Ellb	83.88.42↔	Tenodese, Oberarm und Ellenbogen
83.82.43↔	Tx e snst Lppntx m mkrvsk Anst aus M o Fsz, Unt	83.88.43↔	Tenodese, Unterarm
83.82.44↔	Tx e so Lppntx m mkrvsk Anst aus M o Fsz, Brw, Bauch u Rückn	83.88.44↔	Tenodese, Brustwand, Bauch und Rücken
83.82.45↔	Tx e so Lppntx m mkrvsk Anst aus M o Fsz, Leist u Gnrg u Gsäss	83.88.45↔	Tenodese, Leisten- und Genitalregion und Gesäss
83.82.46↔	Tx e snst Lppntx m mkrvsk Anst aus M o Fsz, Unt Extrem	83.88.46↔	Tenodese, Untere Extremität
83.82.47↔	Tx e snst Lppntx m mkrvsk Anst aus M o Fsz, And Lk	83.88.49↔	Tenodese, Andere Lokalisation
83.82.99↔	Muskel- oder Faszientransplantation, sonstige	83.88.90↔	Sonstige plastische Operationen an der Sehne, Kopf und Hals
		83.88.91↔	Sonstige plastische Op an d Sehne, Schulter und Axilla
		83.88.92↔	Sonstige plastische Op an d Sehne, Oba und Ellb

83.88.93↔	Sonstige plastische Operationen an der Sehne, Unterarm	84.13↔	Exartikulation im Sprunggelenk
83.88.94↔	Sonstige Plast Op an d Sehne, Bruw, Bauch und Rücken	84.14↔	Transmalleoläre Amputation im Sprunggelenk
83.88.95↔	So Plast Op an d Sehn, Leist und Genreg und Gesäss	84.15↔	Sonstige Unterschenkel-Amputation
83.88.96↔	Sonst plastische Operationen an der Sehne, Untere Extremität	84.16↔	Knie-Exartikulation
83.88.97↔	Sonstige plastische Operationen an d Sehne, And Lok	84.17↔	Oberschenkel-Amputation
83.89.10↔	Verlängerung, Verkürzung und Dopp e Fasz, Kopf und Ha	84.18↔	Hüft-Exartikulation
83.89.11↔	Verlängerung, Verk u Dopp e Fasz, Schult u Axilla	84.19↔	Abdominopelvine Amputation
83.89.12↔	Verlängerung, Verkürzung und Dopp e Fasz, Oba und Ellb	84.21↔	Daumen-Replantation
83.89.13↔	Verlängerung, Verkürzung und Dopp e Fasz, Unterarm	84.22↔	Finger-Replantation (ausser Daumen)
83.89.14↔	Verlängerung, Verk u Dopp e Fasz, Bruw, Bauch u Rücken	84.23.00↔	Replantation von Vorderarm, Handgelenk oder Hand, n.n.bez.
83.89.15↔	Verl, Verk u Dopp e Fasz, Leist u Genreg u Gesäss	84.23.10↔	Replantation von Vorderarm
83.89.16↔	Verlängerung, Verkürzung u Dopp e Fasz, Untere Extrem	84.23.11↔	Replantation von Handgelenk oder Hand
83.89.19↔	Verlängerung, Verkürzung und Dopp e Fasz, And Lok	84.23.99↔	Replantation von Vorderarm, Handgelenk oder Hand, sonstige
83.89.20↔	Deckung eines Defektes an einer Faszie, Kopf und Hals	84.24↔	Oberarm-Replantation
83.89.21↔	Deckung eines Def an einer Faszie, Schulter und Axilla	84.25↔	Zehen-Replantation
83.89.22↔	Deckung e Def an einer Faszie, Oberarm und Ellenbogen	84.26↔	Fuss-Replantation
83.89.23↔	Deckung eines Defektes an einer Faszie, Unterarm	84.27.00↔	Replantation von Unterschenkel oder Sprunggelenk, n.n.bez.
83.89.24↔	Deckung e Def an einer Faszie, Bruw, Bauch und Rücken	84.27.10↔	Replantation vom Unterschenkel im Kniebereich
83.89.25↔	Deckung e Def an e Fasz, Leisten und Genreg und Gesäss	84.27.99↔	Replantation von Unterschenkel oder Sprunggelenk, sonstige
83.89.26↔	Deckung eines Def an einer Faszie, Untere Extremität	84.28↔	Oberschenkel-Replantation
83.89.29↔	Deckung eines Def an einer Faszie, And Lokalisation	84.29.00↔	Sonstige Replantation, n.n.bez.
83.89.90↔	Sonstige plastische Operationen an der Faszie, Kopf und Hals	84.29.10↔	Sonstige Replantation, Obere Extremität
83.89.91↔	Sonstige plastische Op an d Fasz, Schulter und Axilla	84.29.20↔	Sonstige Replantation, Untere Extremität
83.89.92↔	Sonstige plastische Op an d Fasz, Oba und Ellb	84.29.99↔	Sonstige Replantation, sonstige
83.89.93↔	Sonstige plastische Operationen an der Faszie, Unterarm	84.3x.00↔	Revision eines Amputationsstumpfes, n.n.bez.
83.89.94↔	Sonstige Plast Op an d Fasz, Bruw, Bauch und Rücken	84.3x.10↔	Rev eines Amputationsstumpfes, Schulter- und Oberarmregion
83.89.95↔	So Plast Op an d Fasz, Leist und Genreg und Gesäss	84.3x.11↔	Revision eines Amputationsstumpfes, Unterarmregion
83.89.96↔	Sonst plastische Operationen an der Faszie, Untere Extremität	84.3x.12↔	Revision eines Amputationsstumpfes, Handregion
83.89.97↔	Sonstige plastische Operationen an d Fasz, And Lok	84.3x.13↔	Revision eines Amputationsstumpfes, Untere Extremität
83.91.10↔	Lös von Adhäs von M, Sehn, Fasz u Bursa, Kopf u Ha	84.3x.19↔	Revision eines Amputationsstumpfes, Andere Lokalisation
83.91.11↔	Lös v Adhäs v M, Sehn, Fasz u Bursa, Schult u Axilla	84.3x.99↔	Revision eines Amputationsstumpfes, sonstige
83.91.12↔	Lös von Adhäs von M, Sehn, Fasz u Bursa, Oba u Ellb	84.44↔	Implantation einer prothetischen Vorrichtung am Arm
83.91.13↔	Lös von Adhäs von M, Sehne, Fasz und Bursa, Unterarm	84.49‡↔	Implantation oder Wechsel einer Tumorendoprothese
83.91.14↔	Lös v Adhäs v M, Shn, Fsz u Brs, Bruw, Bauch u Rücken	84.51.00↔	Einsetzen von interkorporellen Implantaten, n.n.bez.
83.91.15↔	Lös v Adhäs v M, Shn, Fsz u Brs, Leist u Gnrg u Gsäss	84.51.10↔	Einsetzen von interkorporellen Cages, 1 Segment
83.91.16↔	Lös von Adhäs von M, Sehn, Fasz u Bursa, Unt Extrem	84.51.11↔	Einsetzen von interkorporellen Cages, 2 Segmente
83.91.19↔	Lös von Adhäs von M, Sehne, Fasz und Bursa, And Lok	84.51.12↔	Einsetzen von interkorporellen Cages, 3 Segmente
83.92↔	Einsetzen oder Ersetzen eines Skelettmuskelstimulators	84.51.13↔	Einsetzen von interkorporellen Cages, 4 oder mehr Segmente
83.99.10↔	Andere Operationen an Sehnen, Kopf und Hals	84.51.99↔	Einsetzen von interkorporellen Implantaten, sonstige
83.99.11↔	Andere Operationen an Sehnen, Schulter und Axilla	84.53.00↔	Implnt v int Vrlängvrr d Extrm m knt Trkt, n.n.bez.
83.99.12↔	Andere Operationen an Sehnen, Oberarm und Ellenbogen	84.53.10↔	Implant e Ni motor int Verlängerungs oder Kntranspsys
83.99.13↔	Andere Operationen an Sehnen, Unterarm	84.53.11↔	Implant e motor int Verlängerungs oder Kntranspsys
83.99.14↔	And Operationen an Sehnen, Brustwand, Bauch und Rücken	84.53.99↔	Implant v int Verlängvorr d Extrem m kinet Trakt, So
83.99.15↔	And Operationen an Sehnen, Leist und Genreg und Gesäss	84.54↔	Implant von So int Verlängerungsvorrichtung d Extrem
83.99.16↔	Andere Operationen an Sehnen, Untere Extremität	84.60↔	Einsetzen von Diskusprothese, nicht näher bezeichnet
83.99.19↔	Andere Operationen an Sehnen, Andere Lokalisation	84.61↔	Einsetzen von partieller Diskusprothese, zervikal
83.99.20↔	And Operationen an Muskel, Fasz und Bursa, Kopf und Ha	84.62↔	Einsetzen von totaler Diskusprothese, zervikal
83.99.21↔	And Op an M, Fasz und Bursa, Schulter und Axilla	84.63↔	Einsetzen von Diskusprothese, thorakal
83.99.22↔	And Operationen an M, Fasz und Bursa, Oberarm und Ellb	84.64↔	Einsetzen von partieller Diskusprothese, lumbosakral
83.99.23↔	And Operationen an Muskel, Faszie und Bursa, Unterarm	84.65↔	Einsetzen von totaler Diskusprothese, lumbosakral
83.99.24↔	And Op an M, Fasz und Bursa, Bruw, Bauch und Rücken	84.66.00↔	Rev o Ersetz von künstl Diskproth, zervikal, n.n.bez.
83.99.25↔	And Op an M, Fasz u Bursa, Leist u Genreg u Gesäss	84.66.10↔	Ersetzen von künstlicher Diskusprothese, zervikal
83.99.26↔	And Operationen an M, Fasz und Bursa, Untere Extrem	84.66.20↔	Revision von künstlicher Diskusprothese, zervikal
83.99.29↔	And Operationen an Muskel, Fasz und Bursa, And Lok	84.66.99↔	Rev o Ersetz von künstl Diskproth, zervikal, sonstige
83.99.30↔	Revision (ohne Ersetzen) e Skelettmuskelstimulators	84.67↔	Revision oder Ersetzen von künstlicher Diskusprothese, thorakal
84.00↔	Amputation an der oberen Extremität, n.n.bez.	84.68.00↔	Rev o Ersetz von künstl Diskproth, lumbosakr, n.n.bez.
84.01↔	Amput und Exartikulation an e Finger (ausgen a Daum)	84.68.10↔	Ersetzen von künstlicher Diskusprothese, lumbosakral
84.02↔	Amputation und Exartikulation am Daumen	84.68.20↔	Revision von künstlicher Diskusprothese, lumbosakral
84.03.00↔	Hand-Amputation, n.n.bez.	84.68.99↔	Rev o Ersetz von künstl Diskproth, lumbosakr, sonstige
84.03.10↔	Komplette Hand-Amputation an Handwurzel oder Mittelhand	84.69.00↔	Revision oder Ersetzen von künstlicher Diskusprothese, n.n.bez.
84.03.99↔	Hand-Amputation, sonstige	84.69.10↔	Ersetzen von künstlicher Diskusprothese
84.04↔	Handgelenks-Exartikulation	84.69.20↔	Revision von künstlicher Diskusprothese
84.05↔	Vorderarm-Amputation	84.69.99↔	Revision o Ersetzen von künstlicher Diskusprothese, sonst
84.06↔	Ellbogen-Exartikulation	84.71↔	Anlegen einer externen Fixationsvorrichtung, eindimensional
84.07↔	Oberarm-Amputation	84.72↔	Anlegen einer externen Fixationsvorrichtung, Ringsystem
84.08↔	Schultergelenk-Exartikulation	84.73↔	Anlegen einer gemischten Vorrichtung
84.09↔	Interthorakoskapuläre Amputation	84.80.00↔	Einsetzen oder Ersetzen von interspinösen Implantaten, n.n.bez.
84.10↔	Amputation der unteren Extremität, n.n.bez.	84.80.10↔	Einsetzen eines interspinösen Spreizers, 1 Segment
84.11↔	Zehenamputation	84.80.11↔	Einsetzen von interspinösen Spreizern, 2 oder mehr Segmente
84.12↔	Amputation durch Fuss	84.80.20↔	Ersetzen eines interspinösen Spreizers, 1 Segment

84.80.21↔	Ersetzen von interspinösen Spreizern, 2 oder mehr Segmente	85.6↔	Mastopexie
84.80.99↔	Eins o Ersetzen von interspinösen Implantaten, sonst	85.7↔	Totale plastische Rekonstruktion der Mamma
84.81.00↔	Revision von interspinösen Implantaten, n.n.bez.	85.82↔	Spalthauttransplantat an die Mamma
84.81.20↔	Revision von interspinösen Implantaten	85.83↔	Vollhauttransplantat an die Mamma
84.81.99↔	Revision von interspinösen Implantaten, sonstige	85.84↔	Mammarekonstruktion mit gestieltem Hautlappen
84.82↔	Enstz o Erstz v Vrrcht(n) z dyn Stb m Pdklschr	85.85↔	Mammarekonstruktion mit gestielten Muskelhautlappen
84.83↔	Rev von Vorrichtung(en) zur dyn Stab m Pedikelschr	85.86↔	Transplantation einer Brustwarze
84.84↔	Einsetzen oder Ersetzen von Facetten-gelenksprothesen	85.87.00↔	Sonstige Operation an der Brustwarze, n.n.bez.
84.85↔	Revision von Facettengelenksprothesen	85.87.10↔	Naht an der Brustwarze (nach Verletzung)
84.91↔	Amputation, n.n.bez.	85.87.11↔	Plastische Rekonstruktion d Brustwarz d Hauttx
84.92↔	Trennung von eineiigen siamesischen Zwillingen	85.87.12↔	Plastische Rekonstruktion der Brustwarze durch Tätowierung
84.93↔	Trennung von zweieiigen siamesischen Zwillingen	85.87.13↔	Chirurgische Eversion einer invertierten Brustwarze
84.99.00↔	Sonstige Operationen am Bewegungsapparat, n.n.bez.	85.87.14↔	Plastische Rek eines Warzenhofes (durch Tätowierung)
84.99.10↔	Sonstige Operationen an der Hand	85.87.99↔	Sonstige Operation an der Brustwarze, sonstige
84.99.11↔	Sonstige Operationen b kong Anom d sonstigen ob Extrem	85.89.00↔	Sonstige Mammoplastik, n.n.bez.
84.99.12↔	Operationen b and kong Anom d sonstigen unteren Extrem	85.89.10↔	Mammoplastik mit freiem Haut-Muskel-Transplantat
84.99.13↔	Operationen bei und kongenitalen Anomalien des Fusses	85.89.11↔	Mammopl m gestielt HautMTx (myokut Lp), oh Prothimpl
84.99.14↔	Borggreve-Plastik	85.89.12↔	Mammopl m gestielt HautMTx (myokut Lp), m Prothimpl
84.99.20↔	S Op a Bwpp, Implnt, Rv o Wchs e Knchnteilrstz	85.89.13↔	Mammoplastik mit Omentumlappen
84.99.99↔	Sonstige Operationen am Bewegungsapparat, sonstige	85.89.99↔	Sonstige Mammoplastik, sonstige
85.0x.00↔	Inzision an der Mamma, n.n.bez.	85.93↔	Revision eines Mammaimplantats
85.0x.10↔	Inzis an d Mamma mit Durchtr d Kapsel b Mammaprothese	85.94↔	Entfernen eines Mammaimplantats
85.0x.11↔	Inzision an der Mamma, ohne weitere Massnahmen	85.95↔	Einsetzen eines Gewebeexpanders in die Mamma
85.0x.99↔	Inzision an der Mamma, mit sonstigen weiteren Massnahmen	86.03†↔	Inzision an Sinus pilonidalis oder Pilonidalzyste
85.12↔	Offene Biopsie an der Mamma	86.06.00↔	Einsetz e vollständig implantbar Infmpmp, n.n.bez.
85.20↔	Exzision oder Destruktion von Mammagewebe, n.n.bez.	86.06.10↔	Eins e vllst Implbr Infmpmp z intrv Infs m prgrmb vriab Tgsspr
85.21.00↔	Lokale Exzision einer Läsion an der Mamma, n.n.bez.	86.06.11↔	Eins e vllst Implbr Infmpmp z intrv Infs m knst Flssr (gdb)
85.21.10↔	Lok Exz e Läs an d Mamma, ohne axilläre Lymphhekt	86.06.20↔	Eins vllst Implbr Infmpmp z intrth u epd Infs m prgrmb var Tgsspr
85.21.11↔	Lok Exz e Läs an d Mamma, mit axillärer Lymphhekt	86.06.21↔	Eins vllst Implbr Infmpmp z intrth u epd Infs knst Flssr (gdb)
85.21.99↔	Lokale Exzision einer Läsion an der Mamma, Sonstige	86.06.99↔	Einsetz e vollständig implantbar Infmpmp, sonstige
85.22.00↔	Quadrantenresektion der Mamma, n.n.bez.	86.07.10†↔	Enstz u Wchs e vllst implntbr Vrrcht m vsk Zg (PrtSyst)
85.22.10↔	Quadrantenres der Mamma, ohne axilläre Lymphadenektomie	86.08.00↔	Ersetz e vollständig implantbar Infmpmp, n.n.bez.
85.22.11↔	Quadrantenres der Mamma, m axillärer Lymphadenektomie	86.08.10↔	Ers e vllst Implbr Infmpmp z intrv Infs m prgrmb vriab Tgsspr
85.22.99↔	Quadrantenresektion der Mamma, Sonstige	86.08.11↔	Ers e vllst Implbr Infmpmp z intrv Infs m knst Flssr (gdb)
85.23.00↔	Subtotale Mastektomie, n.n.bez.	86.08.20↔	Ers e vllst Implbr Infmpmp z intrth/epd Infs m prog varr Tgsspr
85.23.10↔	Subtotale Mastektomie, ohne axilläre Lymphadenektomie	86.08.21↔	Ers e vllst Implbr Infmpmp z intrth u epd Infs m m knst Flssr (gdb)
85.23.11↔	Subtotale Mastektomie, mit axillärer Lymphadenektomie	86.08.99↔	Ersetz e vollständig implantbar Infmpmp, sonstige
85.23.12↔	Subtotale Mastekt b Gynäkomastie, oh axilläre Lymphhekt	86.21↔	Exzision von Pilonidalzyste oder Sinus pilonidalis
85.23.13↔	Subtotale Mastekt b Gynäkomastie, m axillärer Lymphhekt	86.22.10†↔	Grfl Débr v Wnd, Infkt o Vrbr d Exz a Kpf (auss Lp u Mnd)
85.23.99↔	Subtotale Mastektomie, sonstige	86.22.17†↔	Grfl Débr v Wnd, Infkt o Vrbr d Exz an d Leist u Gnrg
85.24↔	Exzision von ektopischem Mammagewebe	86.22.18†↔	Grfl Débr v Wnd, Infkt o Vrbr d Exz an d unt Extrm
85.25↔	Exzision einer Brustwarze	86.22.19†↔	Grofl Débr v Wunde, Infekt o Vrbr d Exz an and Lok
85.31↔	Einseitige Mammareduktionsplastik	86.22.20†↔	Grfl Débr v Wnd, Infkt o Vrbr d Exz m Enl Mdrträg a Kpf (auss Lp)
85.32↔	Beidseitige Mammareduktionsplastik	86.22.27†↔	Grfl Débr v Wnd, Infkt o Vrbr d Exz m Enl Mdrträg Leist u Gnrg
85.33↔	Eins subkutane Mastektomie mit glz Prothesenimplantat	86.22.28†↔	Grfl Débr v Wnd, Infkt o Vrbr d Exz m Enl Mdrträg unt Extrm
85.34↔	Sonstige einseitige subkutane Mastektomie	86.22.29†↔	Grfl Débr v Wnd, Infkt o Vrbr d Exz m Enl Mdrträg and Lk
85.35↔	Bds subkutane Mastektomie mit glz Prothesenimplantat	86.22.40†↔	Epszial Nkrsktmie o tngntial Exz b Vrbrrnngn u Vrätzngn
85.36↔	Sonstige beidseitige subkutane Mastektomie	86.22.90†↔	S Débr v Wnd, Infkt o Vrbr d Exz a Kpf (auss Lp u Mnd)
85.41↔	Einseitige einfache Mastektomie	86.22.97†↔	S Débr v Wnd, Infkt o Vrbr d Exz an d Leist u Gnrg
85.42↔	Beidseitige einfache Mastektomie	86.22.98†↔	So Débr v Wunde, Infekt o Vrbr d Exz an d unt Extrem
85.43↔	Einseitige modifizierte radikale Mastektomie	86.27↔	Débridement an Nagel, Nagelbett oder Nagelfalz
85.44↔	Beidseitige modifizierte radikale Mastektomie	86.3x.00†↔	S Lk Exz o Dstr v Läs o Gw v Haut u Sbktn, n.n.bz.
85.45.00↔	Einseitige radikale Mastektomie, n.n.bez.	86.3x.10†↔	Lokale Exz von Läs oder Gew von Haut und Subkutan
85.45.10↔	Ens Rd Mstkt oh Brstwndteilrsktion, oh Lymphkt	86.3x.20†↔	Grofl Destr von Läs oder Gew von Haut und Subkutan
85.45.11↔	Ens Rd Mstkt m Brstwndteilrsktion, oh Lymphkt	86.3x.29†↔	Sonstige Destr von Läs o Gew von Haut und Subkutan
85.45.12↔	Ens Rd Mstkt oh Brstwndteilrsktion, m Lymphkt	86.3x.99†↔	S Lk Exz o Dstr v Läs o Gw v Haut u Sbktn, S
85.45.13↔	Eins Rad Mastekt m Brustwandteilresektion, m Lymphhekt	86.4x.00↔	Radikale Exzision einer Hautläsion, n.n.bez.
85.45.99↔	Einseitige radikale Mastektomie, sonstige	86.4x.10↔	Radikale Exz e Hautläs a Kopf mit histgr Kontrolle
85.46↔	Beidseitige radikale Mastektomie	86.4x.11↔	Radikale Exz e Hautläs d Halses mit histgr Kontrolle
85.47↔	Einseitige erweiterte radikale Mastektomie	86.4x.13↔	Rad Exz e Hautläs an Unterarm und Hand m histgr Kontr
85.48↔	Beidseitige erweiterte radikale Mastektomie	86.4x.17↔	Rd Exz e Hautläs an Leist u Gnrg u Gsäss m histgr Kntr
85.50↔	Augmentationsmammoplastik, n.n.bez.	86.4x.18↔	Radikale Exz e Hautläs d unteren Extrem m histgr Kontr
85.51↔	Einseitige intramammäre Injektion zur Augmentation	86.4x.19↔	Radikale Exz e Hautläs and Lok mit histgr Kontr
85.52↔	Beidseitige intramammäre Injektion zur Augmentation	86.4x.20↔	Rad Exz e Hautläs a Kopf m Tx o Transp von Haut
85.53.00↔	Einseitige Prothesenimplantation an der Mamma, n.n.bez.	86.4x.21↔	Rad Exz e Hautläs d Halses m Tx o Transp von Haut
85.53.10↔	Einseit Prothesenimpl an der Mamma, nach Mastektomie	86.4x.22↔	Rd Exz e Hautläs an Schl u Axll m Tx o Trnsp v Haut
85.53.99↔	Einseitige Prothesenimplantation an der Mamma, sonstige	86.4x.23↔	Rad Exz e Hautläs an Oba u Ellb m Tx o Transp von Haut
85.54.00↔	Beidseitige Prothesenimplantation an der Mamma, n.n.bez.	86.4x.24↔	Rad Exz e Hautläs d Unterarmes m Tx o Transp von Haut
85.54.10↔	Beidseitige Prothesenimpl an der Mamma, nach Mastektomie	86.4x.25↔	Rad Exz e Hautläs d Hand m Tx o Transp von Haut
85.54.99↔	Beidseitige Prothesenimplantation an der Mamma, sonstige		

86.4x.26↔	Rd Exz e Hautläs an Bruw u Rückn m Tx o Trnsp v Haut	86.66.16↔	Kleinflächige homologe Hauttransplantation an die Bauchregion
86.4x.27↔	Rad Exz e Hautläs an d Bauchreg m Tx o Transp von Haut	86.66.17↔	Kleinflächige homologe Hauttx an d untere Extrem
86.4x.28↔	Rd Exz e Hautläs d Leist u Gnrg m Tx o Trnsp v Haut	86.66.19↔	Kleinflächige homologe Hauttx an d Lokalisation
86.4x.29↔	Rad Exz e Hautläs and Lok m Tx o Transp von Haut	86.66.20↔	Grossflächige homologe Hauttransplantation an den Kopf
86.4x.2a↔	Rad Exz e Hautläs a Gesäss m Tx o Transp von Haut	86.66.21↔	Grossflächige homologe Hauttransplantation an den Hals
86.4x.2b↔	Rad Exz e Hautläs d unt Extrem m Tx o Transp von Haut	86.66.22↔	Grofl homologe Hauttx an Schulter und Oberarm
86.4x.30↔	Mkrgr Chr a Schnllschnnt (Mhs Mkrgrphc Srgr)	86.66.23↔	Grossflächige homologe Hauttransplantation an den Unterarm
86.4x.31↔	Mkrgr Chr a Prffnschnnt (3DHstlgie n Tübng Mthd)	86.66.24↔	Grossflächige homologe Hauttransplantation an die Hand
86.4x.99↔	Radikale Exzision einer Hautläsion, sonstige	86.66.25↔	Grofl homologe Hauttransplantation an Bruw und Rücken
86.59.20†↔	Seknaht von Haut und Subkutangewebe anderer Lokalisation	86.66.26↔	Grossflächige homologe Hauttransplantation an die Bauchregion
86.60↔	Freies Hauttransplantat, n.n.bez.	86.66.27↔	Grofl homologe Hauttransplantation an d untere Extrem
86.61.00↔	Vollhauttransplantat an die Hand, n.n.bez.	86.66.29↔	Grossfl homologe Hauttransplantation an andere Lokalisation
86.61.10↔	Kleinflächiges Vollhauttransplantat an die Hand	86.66.99↔	Homologe Hauttransplantation, sonstige
86.61.20↔	Grossflächiges Vollhauttransplantat an die Hand	86.67.00↔	Haut-Regenerationsgraft, n.n.bez.
86.61.99↔	Vollhauttransplantat an die Hand, sonstige	86.67.10↔	Kleinfl temporäres HautRegenerationsgraft an D Kopf
86.62.00↔	Sonstiges Hauttransplantat an die Hand, n.n.bez.	86.67.11↔	Kleinflächiges temporäres Haut-Regenerationsgraft an den Hals
86.62.10↔	Kleinflächiges Spalthauttransplantat an die Hand	86.67.12↔	Kleinfl temporäres HautRegenergraft an Schult und Oba
86.62.20↔	Grossflächiges Spalthauttransplantat an die Hand	86.67.13↔	Kleinfl temporäres HautRegenergraft an D Unterarm
86.62.99↔	Sonstiges Hauttransplantat an die Hand, sonstiges	86.67.14↔	Kleinflächiges temporäres Haut-Regenerationsgraft an die Hand
86.63.00↔	Vollhauttransplantat an andere Lokalisationen, n.n.bez.	86.67.15↔	Kleinfl temp HautRegenergraft an Bruw und Rücken
86.63.10↔	Kleinfl Vollhaut an D Kopf (auss Lip und Mund)	86.67.16↔	Kleinfl temporäres HautRegenergraft an d Bauchreg
86.63.11↔	Kleinflächiges Vollhauttransplantat an den Hals	86.67.17↔	Kleinfl temp HautRegenergraft an d untere Extrem
86.63.12↔	Kleinflächiges Vollhauttransplantat an Schulter und Oberarm	86.67.19↔	Kleinfl temporäres HautRegenerationsgraft an And Lok
86.63.13↔	Kleinflächiges Vollhauttransplantat an den Unterarm	86.67.20↔	Grofl temporäres HautRegenerationsgraft an D Kopf
86.63.15↔	Kleinfl Vollhauttransplantat an Bruw, Bauch und Rücken	86.67.21↔	Grossflächiges temporäres Haut-Regenerationsgraft an den Hals
86.63.16↔	Kleinfl Vollhauttransplantat an d Leisten und Genreg	86.67.22↔	Grofl temporäres HautRegenergraft an Schulter und Oba
86.63.17↔	Kleinflächiges Vollhauttransplantat an das Gesäss	86.67.23↔	Grossfl temporäres Haut-Regenerationsgraft an den Unterarm
86.63.18↔	Kleinfl Vollhauttransplantat an Os und Unterschenkel	86.67.24↔	Grossflächiges temporäres Haut-Regenerationsgraft an die Hand
86.63.19↔	Kleinflächiges Vollhauttransplantat an andere Lokalisation	86.67.25↔	Grofl temporäres HautRegenergraft an Bruw und Rücken
86.63.1a↔	Kleinflächiges Vollhauttransplantat an den Fuss	86.67.26↔	Grofl temporäres HautRegenerationsgraft an d Bauchreg
86.63.20↔	Grofl Vollhaut an D Kopf (auss Lip und Mund)	86.67.27↔	Grofl temporäres HautRegenergraft an d untere Extrem
86.63.21↔	Grossflächiges Vollhauttransplantat an den Hals	86.67.29↔	Grofl temporäres HautRegenerationsgraft an And Lok
86.63.22↔	Grossflächiges Vollhauttransplantat an Schulter und Oberarm	86.67.30↔	Permanenter Hautersatz durch Epidermisersatzmaterial
86.63.23↔	Grossflächiges Vollhauttransplantat an den Unterarm	86.67.31↔	Permanenter Hautersatz durch Dermisersatzmaterial
86.63.25↔	Grofl Vollhauttransplantat an Bruw, Bauch und Rücken	86.67.99↔	Haut-Regenerationsgraft, sonstige
86.63.26↔	Grofl Vollhauttransplantat an d Leisten und Genreg	86.69.10↔	Kifl Spalthauttx an D Kopf (auss Lip und Mund)
86.63.27↔	Grossflächiges Vollhauttransplantat an das Gesäss	86.69.11↔	Kleinflächige Spalthauttransplantation an den Hals
86.63.28↔	Grofl Vollhauttransplantat an Os und Unterschenkel	86.69.12↔	Kleinflächige Spalthauttransplantation an Schulter und Oberarm
86.63.29↔	Grossflächiges Vollhauttransplantat an andere Lokalisation	86.69.13↔	Kleinflächige Spalthauttransplantation an den Unterarm
86.63.2a↔	Grossflächiges Vollhauttransplantat an den Fuss	86.69.14↔	Kleinflächige Spalthauttransplantation an die Hand
86.63.99↔	Vollhauttransplantat an andere Lokalisation, sonstige	86.69.15↔	Kleinfl Spalthauttransplantation an Brustwand und Rücken
86.65.00↔	Heterologe Hauttransplantation, n.n.bez.	86.69.16↔	Kleinflächige Spalthauttransplantation an der Bauchregion
86.65.10↔	Kleinflächige heterologe Hauttx an D Kopf	86.69.17↔	Kifl Spalthauttransplantation an d Leisten und Genreg
86.65.11↔	Kleinflächige heterologe Hauttransplantation an den Hals	86.69.18↔	Kifl Spalthauttransplantation an Os und Unterschenkel
86.65.12↔	Kleinflächige heterol Hauttx an Schulter und Oberarm	86.69.19↔	Kleinflächige Spalthauttransplantation an andere Lokalisation
86.65.13↔	Kleinflächige heterologe Hauttransplantation an den Unterarm	86.69.1a↔	Kleinflächige Spalthauttransplantation an den Fuss
86.65.14↔	Kleinflächige heterologe Hauttransplantation an die Hand	86.69.20↔	Grofl Spalthauttx an D Kopf (auss Lip und Mund)
86.65.15↔	Kleinflächige heterologe Hauttx an Bruw und Rücken	86.69.21↔	Grossflächige Spalthauttransplantation an den Hals
86.65.16↔	Kleinflächige heterologe Hauttransplantation an die Bauchregion	86.69.22↔	Grossflächige Spalthauttransplantation an Schulter und Oberarm
86.65.17↔	Kleinflächige heterologe Hauttx an d untere Extrem	86.69.23↔	Grossflächige Spalthauttransplantation an den Unterarm
86.65.19↔	Kleinflächige heterologe Hauttx an And Lokalisation	86.69.24↔	Grossflächige Spalthauttransplantation an die Hand
86.65.20↔	Grossflächige heterologe Hauttransplantation an den Kopf	86.69.25↔	Grossfl Spalthauttransplantation an Brustwand und Rücken
86.65.21↔	Grossflächige heterologe Hauttransplantation an den Hals	86.69.26↔	Grossflächige Spalthauttransplantation an die Bauchregion
86.65.22↔	Grofl heterologe Hauttx an Schulter und Oberarm	86.69.27↔	Grofl Spalthauttransplantation an d Leist und Genreg
86.65.23↔	Grossflächige heterologe Hauttransplantation an den Unterarm	86.69.28↔	Grossflächige Spalthauttransplantation an das Gesäss
86.65.24↔	Grossflächige heterologe Hauttransplantation an die Hand	86.69.29↔	Grossflächige Spalthauttransplantation an andere Lokalisation
86.65.25↔	Grofl heterologe Hauttx an Bruw und Rücken	86.69.2a↔	Grofl Spalthauttransplantation an Os und Unterschenkel
86.65.26↔	Grossflächige heterologe Hauttransplantation an Bauchregion	86.69.2b↔	Grossflächige Spalthauttransplantation an den Fuss
86.65.27↔	Grofl heterologe Hauttx an d untere Extrem	86.70↔	Gestielte oder freie Lappen, n.n.bez.
86.65.29↔	Grofl heterologe Hauttx an And Lokalisation	86.71↔	Harauspräp und Vorbereiten von gestielt oder fr Lappen
86.65.30↔	Transplantation von Schweinehaut	86.72↔	Verschiebung eines gestielten Lappens
86.65.40↔	Prm Hautrstz d zweischchtgs DrmsEpdrmsErstzmrtrial	86.73.00↔	Anbr von gestieltem oder fr Lappen an d Hand, n.n.bez.
86.65.99↔	Heterologe Hauttransplantation, sonstige	86.73.10↔	Kleinflächige Dehnungsplastik an die Hand
86.66.00↔	Homologe Hauttransplantation, n.n.bez.	86.73.11↔	Kleinflächige Verschiebe-Rotationsplastik an die Hand
86.66.10↔	Kleinflächige homologe Hauttransplantation an den Kopf	86.73.12↔	Kleinflächige Transpositionsplastik an die Hand
86.66.11↔	Kleinflächige homologe Hauttransplantation an den Hals	86.73.13↔	Kleinflächige Insellappenplastik an die Hand
86.66.12↔	Kleinflächige homologe Hauttx an Schulter und Oberarm	86.73.14↔	Kleinflächige Z-Plastik an die Hand
86.66.13↔	Kleinflächige homologe Hauttransplantation an den Unterarm		
86.66.14↔	Kleinflächige homologe Hauttransplantation an die Hand		
86.66.15↔	Kleinflächige homologe Hauttx an Bruw und Rücken		

86.73.20↔	Grossflächige Dehnungsplastik an die Hand	86.75.10↔	Revision von gestielt o fr Lp o fr Hauttx d Kopfes
86.73.21↔	Grossflächige Verschiebe-Rotationsplastik an die Hand	86.75.11↔	Revision von gestielt o fr Lp o fr Hauttx d Halses
86.73.22↔	Grossflächige Transpositionsplastik an die Hand	86.75.12↔	Rev von gestielt o fr Lp o fr Hauttx von Schult u Oba
86.73.23↔	Grossflächige Insellappenplastik an die Hand	86.75.13↔	Revision von gestielt o fr Lp o fr Hauttx d Unterarmes
86.73.24↔	Grossflächige Z-Plastik an die Hand	86.75.14↔	Revision von gestielt oder fr Lp oder fr Hauttx d Hand
86.73.29↔	Sonstige lokale Lappenplastik an die Hand	86.75.15↔	Rev von gestielt o fr Lp o fr Hauttx d Bruw und Rücken
86.73.30↔	Anbr von fr Lappen mit mikrovaskulärer Anast an d Hand	86.75.16↔	Revision von gestielt o fr Lp o fr Hauttx d Bauchreg
86.73.40↔	Anbr von gestielt reg o gestielt Fernl an d Hand	86.75.17↔	Rev von gestielt o fr Lp o fr Hauttx d unteren Extrem
86.73.80↔	Komb plastische Eingriffe an Haut und Unterhaut der Hand	86.75.19↔	Revision von gestielt o fr Lp o fr Hauttx and Lok
86.73.99↔	Anbr von gestielten oder fr Lappen an d Hand, sonstige	86.75.99↔	Revision von gestieltem oder freiem Lappen, sonstige
86.74.00↔	Anbr von gestielt oder fr Lappen an And Lok, n.n.bez.	86.76.00↔	Anbr von gestielt o fr Lp an And Lok, GroFI, n.n.bez.
86.74.10↔	Kleinflächige Dehnungsplastik am Kopf (ausser Lippe und Mund)	86.76.10↔	Grossflächige Dehnungsplastik am Kopf (ausser Lippe und Mund)
86.74.11↔	Kleinflächige Dehnungsplastik am Hals	86.76.11↔	Grossflächige Dehnungsplastik am Hals
86.74.12↔	Kleinflächige Dehnungsplastik an Schulter und Oberarm	86.76.12↔	Grossflächige Dehnungsplastik an Schulter und Oberarm
86.74.13↔	Kleinflächige Dehnungsplastik am Unterarm	86.76.13↔	Grossflächige Dehnungsplastik am Unterarm
86.74.14↔	Kleinflächige Dehnungsplastik an Brustwand und Rücken	86.76.14↔	Grossflächige Dehnungsplastik an Brustwand und Rücken
86.74.15↔	Kleinflächige Dehnungsplastik an der Bauchregion	86.76.15↔	Grossflächige Dehnungsplastik an der Bauchregion
86.74.16↔	Kleinflächige Dehnungsplastik an der Leisten- und Genitalregion	86.76.16↔	Grossflächige Dehnungsplastik an der Leisten- und Genitalregion
86.74.17↔	Kleinflächige Dehnungsplastik am Gesäss	86.76.17↔	Grossflächige Dehnungsplastik am Gesäss
86.74.18↔	Kleinfl Dehnungsplastik an Oberschenkel und Unterschenkel	86.76.19↔	Grossflächige Dehnungsplastik, an andere Lokalisationen
86.74.19↔	Kleinflächige Dehnungsplastik, an andere Lokalisationen	86.76.1a↔	Grossfl Dehnungsplastik an Oberschenkel und Unterschenkel
86.74.1a↔	Kleinflächige Dehnungsplastik am Fuss	86.76.1b↔	Grossflächige Dehnungsplastik am Fuss
86.74.20↔	Kifl VerschiebeRotationspl a Kopf (auss Lip und Mund)	86.76.20↔	Grofl VerschiebeRotationspl a Kopf (auss Lip u Mund)
86.74.21↔	Kleinflächige Verschiebe-Rotationsplastik am Hals	86.76.21↔	Grossflächige Verschiebe-Rotationsplastik am Hals
86.74.22↔	Kifl VerschiebeRotationsplastik an Schulter und Oba	86.76.22↔	Grossfl Verschiebe-Rotationsplastik an Schulter und Oberarm
86.74.23↔	Kleinflächige Verschiebe-Rotationsplastik am Unterarm	86.76.23↔	Grossflächige Verschiebe-Rotationsplastik am Unterarm
86.74.24↔	Kleinflächige Verschiebe-Rotationsplastik an der Hand	86.76.24↔	Grossfl Verschiebe-Rotationsplastik an Brustwand und Rücken
86.74.25↔	Kifl VerschiebeRotationsplastik an Bruw und Rücken	86.76.25↔	Grossflächige Verschiebe-Rotationsplastik an der Bauchregion
86.74.26↔	Kleinflächige Verschiebe-Rotationsplastik an der Bauchregion	86.76.26↔	Grofl VerschiebeRotationspl an d Leist und Genreg
86.74.27↔	Kifl VerschiebeRotationspl an d Leist und Genreg	86.76.27↔	Grossflächige Verschiebe-Rotationsplastik am Gesäss
86.74.28↔	Kleinflächige Verschiebe-Rotationsplastik am Gesäss	86.76.28↔	Grofl VerschiebeRotationspl an Os und Unterschenkel
86.74.29↔	Kifl VerschiebeRotationsplastik, an And Lok	86.76.29↔	Grossfl Verschiebe-Rotationsplastik an andere Lokalisation
86.74.2a↔	Kifl VerschiebeRotationspl an Os und Unterschenkel	86.76.2a↔	Grossflächige Verschiebe-Rotationsplastik am Fuss
86.74.2b↔	Kleinflächige Verschiebe-Rotationsplastik am Fuss	86.76.30↔	Grofl Transpositionsplastik a Kopf (auss Lip und Mund)
86.74.30↔	Kifl Transpositionsplastik a Kopf (auss Lip und Mund)	86.76.31↔	Grossflächige Transpositionsplastik am Hals
86.74.31↔	Kleinflächige Transpositionsplastik am Hals	86.76.32↔	Grossflächige Transpositionsplastik an Schulter und Oberarm
86.74.32↔	Kleinflächige Transpositionsplastik an Schulter und Oberarm	86.76.33↔	Grossflächige Transpositionsplastik am Unterarm
86.74.33↔	Kleinflächige Transpositionsplastik am Unterarm	86.76.34↔	Grossflächige Transpositionsplastik an Brustwand und Rücken
86.74.34↔	Kleinflächige Transpositionsplastik an Brustwand und Rücken	86.76.35↔	Grossflächige Transpositionsplastik an der Bauchregion
86.74.35↔	Kleinflächige Transpositionsplastik an der Bauchregion	86.76.36↔	Grofl Transpositionsplastik an d Leisten und Genreg
86.74.36↔	Kifl Transpositionsplastik an d Leisten und Genreg	86.76.37↔	Grossflächige Transpositionsplastik am Gesäss
86.74.37↔	Kleinflächige Transpositionsplastik am Gesäss	86.76.38↔	Grofl Transpositionsplastik an Os und Unterschenkel
86.74.38↔	Kifl Transpositionsplastik an Os und Unterschenkel	86.76.39↔	Grossflächige Transpositionsplastik an andere Lokalisation
86.74.39↔	Kleinflächige Transpositionsplastik, an andere Lokalisationen	86.76.3a↔	Grossflächige Transpositionsplastik am Fuss
86.74.3a↔	Kleinflächige Transpositionsplastik am Fuss	86.76.40↔	Grossfl Insellappenplastik am Kopf (ausser Lippe und Mund)
86.74.40↔	Kleinfl Insellappenplastik am Kopf (ausser Lippe und Mund)	86.76.41↔	Grossflächige Insellappenplastik am Hals
86.74.41↔	Kleinflächige Insellappenplastik am Hals	86.76.42↔	Grossflächige Insellappenplastik an Schulter und Oberarm
86.74.42↔	Kleinflächige Insellappenplastik an Schulter und Oberarm	86.76.43↔	Grossflächige Insellappenplastik am Unterarm
86.74.43↔	Kleinflächige Insellappenplastik am Unterarm	86.76.44↔	Grossflächige Insellappenplastik an Brustwand und Rücken
86.74.44↔	Kleinflächige Insellappenplastik an Brustwand und Rücken	86.76.45↔	Grossflächige Insellappenplastik an der Bauchregion
86.74.45↔	Kleinflächige Insellappenplastik an der Bauchregion	86.76.46↔	Grofl Insellappenplastik an d Leisten und Genreg
86.74.46↔	Kleinflächige Insellappl an d Leisten und Genreg	86.76.47↔	Grossflächige Insellappenplastik am Gesäss
86.74.47↔	Kleinflächige Insellappenplastik am Gesäss	86.76.48↔	Grofl Insellappl an Oberschenkel und Unterschenkel
86.74.48↔	Kifl Insellappl an Oberschenkel und Unterschenkel	86.76.49↔	Grossflächige Insellappenplastik, an andere Lokalisationen
86.74.49↔	Kleinflächige Insellappenplastik, an andere Lokalisationen	86.76.4a↔	Grossflächige Insellappenplastik am Fuss
86.74.4a↔	Kleinflächige Insellappenplastik am Fuss	86.76.50↔	Grossflächige Z-Plastik am Kopf (ausser Lippe und Mund)
86.74.50↔	Kleinflächige Z-Plastik am Kopf (ausser Lippe und Mund)	86.76.51↔	Grossflächige Z-Plastik am Hals
86.74.51↔	Kleinflächige Z-Plastik am Hals	86.76.52↔	Grossflächige Z-Plastik an Schulter und Oberarm
86.74.52↔	Kleinflächige Z-Plastik an Schulter und Oberarm	86.76.53↔	Grossflächige Z-Plastik am Unterarm
86.74.53↔	Kleinflächige Z-Plastik am Unterarm	86.76.54↔	Grossflächige Z-Plastik an Brustwand und Rücken
86.74.54↔	Kleinflächige Z-Plastik an Brustwand und Rücken	86.76.55↔	Grossflächige Z-Plastik an der Bauchregion
86.74.55↔	Kleinflächige Z-Plastik an der Bauchregion	86.76.56↔	Grossflächige Z-Plastik an der Leisten- und Genitalregion
86.74.56↔	Kleinflächige Z-Plastik an der Leisten- und Genitalregion	86.76.57↔	Grossflächige Z-Plastik am Gesäss
86.74.57↔	Kleinflächige Z-Plastik am Gesäss	86.76.58↔	Grossflächige Z-Plastik an Oberschenkel und Unterschenkel
86.74.58↔	Kleinflächige Z-Plastik an Oberschenkel und Unterschenkel	86.76.59↔	Grossflächige Z-Plastik an andere Lokalisationen
86.74.59↔	Kleinflächige Z-Plastik, an andere Lokalisationen	86.76.5a↔	Grossflächige Z-Plastik am Fuss
86.74.5a↔	Kleinflächige Z-Plastik am Fuss	86.76.99↔	Anbr von gestielt o fr Lp an And Lok, GroFI, sonstige
86.74.99↔	Anbr von gestielt oder fr Lappen an And Lok, sonstige	86.77.00↔	Anbringen von sonstiger lokaler Lappenplastik, n.n.bez.
86.75.00↔	Revision von gestieltem oder freiem Lappen, n.n.bez.		

86.77.10↔	Sonstige lokale Lappenplastik am Kopf (ausser Lippe und Mund)	86.85.00↔	Korrektur einer Syndaktylie, n.n.bez.
86.77.11↔	Sonstige lokale Lappenplastik am Hals	86.85.30↔	Tr e kmpl Syndkt m Vrschpl, Kppnpl o Seitnbrk, d Hnd
86.77.12↔	Sonstige lokale Lappenplastik an Schulter und Oberarm	86.85.40↔	Tr e kmpl Syndkt m Vrschpl, Kppnpl o Seitnbrk, d Fsss
86.77.13↔	Sonstige lokale Lappenplastik am Unterarm	86.85.50↔	Res gedop Ant b Syndakt o Polydakt m Gelrek, d Hand
86.77.14↔	Sonstige lokale Lappenplastik an Brustwand und Rücken	86.85.60↔	Res gedop Ant b Syndakt o Polydakt m Gelrek, d Fusses
86.77.15↔	Sonstige lokale Lappenplastik an der Bauchregion	86.85.70↔	Korrektur e Polysyndaktylie d Fusion gedop Ant, d Hand
86.77.16↔	Sonstige lokale Lappenplastik an der Leisten- und Genitalregion	86.85.80↔	Korr e Polysyndaktylie d Fusion gedop Ant, d Fusses
86.77.17↔	Sonstige lokale Lappenplastik am Gesäss	86.85.99↔	Korrektur einer Syndaktylie, sonstige
86.77.18↔	Sonst lokale Lappenplastik an Oberschenkel und Uschenkel	86.86↔	Onychoplastik
86.77.19↔	Sonstige lokale Lappenplastik, an andere Lokalisationen	86.88.00↔	Sonstige (temporäre) Weichteildeckung, n.n.bez.
86.77.1a↔	Sonstige lokale Lappenplastik am Fuss	86.88.10↔	Klfl Weichteildeckung d kult Keratinozyten a Kopf
86.77.99↔	Anbringen von sonstiger lokaler Lappenplastik, sonstige	86.88.11↔	Klfl Weichteildeckung d kultivierte Keratinozyten a Ha
86.78.00↔	Sonstige Lappenplastiken, n.n.bez.	86.88.12↔	Klfl Weichtd d kult Keratinozyten an Schult u Oba
86.78.10↔	Anbr v fr Lp m mkrvsk Anst a Kpf (auss Lp u Mnd)	86.88.13↔	Klfl Weichteildeckung d kult Keratinozyten a Unterarm
86.78.11↔	Anbr von fr Lappen mit mikrovaskulärer Anast a Hals	86.88.14↔	Klfl Weichteildeckung d kult Keratinozyten an d Hand
86.78.12↔	Anbr von fr Lp m mikrovask Anast an Schulter und Oba	86.88.15↔	Klfl Weichtd d kult Keratinozyten a Bruw u Rücken
86.78.13↔	Anbr von fr Lp mit mikrovaskulärer Anast a Unterarm	86.88.16↔	Klfl Weichtd d kult Keratinozyten an d Bauchreg
86.78.14↔	Anbr von fr Lp m mikrovask Anast an Bruw und Rücken	86.88.17↔	Klfl Weichtd d kult Keratinozyten an d unt Extrem
86.78.15↔	Anbr von fr Lp mit mikrovaskulärer Anast an Bauchreg	86.88.19↔	Klfl Weichteildeckung d kult Keratinozyten an and Lok
86.78.16↔	Anbr von fr Lp m mikrovask Anast an d Leist u Genreg	86.88.20↔	Klfl temp Weichteildeckung d Komb mehr Verf a Kopf
86.78.17↔	Anbr von fr Lappen mit mikrovaskulärer Anast a Gesäss	86.88.21↔	Klfl temp Weichteildeckung d Komb mehr Verfahren a Ha
86.78.18↔	Anbr von fr Lp m mikrovask Anast an d unteren Extrem	86.88.22↔	Klfl temp Weichtd d Komb mehr Verf an Schult u Oba
86.78.19↔	Anbr von fr Lp mit mikrovaskulärer Anast an And Lok	86.88.23↔	Klfl temp Weichteildeckung d Komb mehr Verf a Unta
86.78.20↔	Anbr v gstielt rg Lp o gstielt Frln a Kpf (auss Lp u Mnd)	86.88.24↔	Klfl temp Weichteildeckung d Komb mehr Verf an d Hand
86.78.21↔	Anbr von gestielt regionalem Lp o gestielt Frln a Ha	86.88.25↔	Klfl temp Weichtd d Komb mehr Verf an Bruw u Rücken
86.78.22↔	Anbr v gstielt rg Lp o gstielt Frln an Schl u Ob	86.88.26↔	Klfl temp Weichtd d Komb mehr Verf an d Bauchreg
86.78.23↔	Anbr von gestielt reg Lp o gestielt Frln a Unterarm	86.88.27↔	Klfl temp Weichtd d Komb mehr Verf an d unt Extrem
86.78.24↔	Anbr v gstielt rg Lp o gstielt Frln an Brw u Rückn	86.88.29↔	Klfl temp Weichteildeckung d Komb mehr Verf an and Lok
86.78.25↔	Anbr v gestielt reg Lp o gestielt Frln an d Bauchreg	86.88.30↔	Grfl Weichtd d klt Krtznztn an and Teil d Kpfs
86.78.26↔	Anbr v gstielt rg Lp o gstielt Frln an d Leist u Gnrg	86.88.31↔	Grofl Weichteildeckung d kult Keratinozyten a Ha
86.78.27↔	Anbr von gestielt reg Lp o gestielt Frln a Gesäss	86.88.32↔	Grofl Weichtd d kult Keratinozyten an Schult u Oba
86.78.28↔	Anbr v gstielt rg Lp o gstielt Frln an d unt Extrm	86.88.33↔	Grofl Weichteildeckung d kult Keratinozyten a Unterarm
86.78.29↔	Anbr von gestielt reg Lp o gestielt Frln an And Lok	86.88.34↔	Grofl Weichteildeckung d kult Keratinozyten an d Hand
86.78.30↔	Kmb Plst Engr an Haut u Unth d Kpfs (auss Lp u Mnd)	86.88.35↔	Grofl Weichtd d kult Keratinozyten an Bruw u Rücken
86.78.31↔	Komb plastische Ingr an Haut und Unterhaut d Halses	86.88.36↔	Grofl Weichtd d kult Keratinozyten an d Bauchreg
86.78.32↔	Komb Plast Ingr an Haut u Unterhaut von Schult u Oba	86.88.37↔	Grofl Weichtd d kult Keratinozyten an d unt Extrem
86.78.33↔	Komb Plast Ingr an Haut und Unterhaut d Unterarmes	86.88.39↔	Grofl Weichteildeckung d kult Keratinozyten an and Lok
86.78.34↔	Komb Plast Ingr an Haut u Unterhaut von Bruw u Rücken	86.88.40↔	Grfl tmp Weichtd d Kmb mhr Vrf an and Teil d Kpfs
86.78.35↔	Komb Plast Ingr an Haut und Unterhaut von Bauchreg	86.88.41↔	Grofl temp Weichteildeckung d Komb mehr Verfahren a Ha
86.78.36↔	Komb Plast Ingr an Haut u Unterhaut d Leist u Genreg	86.88.42↔	Grofl temp Weichtd d Komb mehr Verf an Schult u Oba
86.78.37↔	Komb plastische Ingr an Haut und Unterhaut d Gesässes	86.88.43↔	Grofl temp Weichteildeckung d Komb mehr Verf a Unta
86.78.38↔	Komb Plast Ingr an Haut u Unterhaut d unteren Extrem	86.88.44↔	Grofl temp Weichteildeckung d Komb mehr Verf an d Hand
86.78.39↔	Komb plastische Ingr an Haut und Unterhaut and Lok	86.88.45↔	Grofl temp Weichtd d Komb mehr Verf an Bruw u Rücken
86.78.40↔	Anbr v sonst gestielt o fr Lp a Kopf (auss Lip u Mund)	86.88.46↔	Grofl temp Weichtd d Komb mehr Verf an d Bauchreg
86.78.41↔	Anbringen von sonstigem gestielten oder freien Lappen am Hals	86.88.47↔	Grofl temp Weichtd d Komb mehr Verf an d unt Extrem
86.78.42↔	Anbr von sonstigem gestielt o fr Lp an Schult und Oba	86.88.49↔	Grofl temp Weichtd d Komb mehr Verf an and Lok
86.78.43↔	Anbr von sonstigem gestielt oder fr Lappen a Unterarm	86.88.50↔	Anl o Wchs e Syst z Vkuumvrs, tief, an Kn u Gl d Extrm
86.78.44↔	Anbr von sonstigem gestielt o fr Lp an Bruw und Rücken	86.88.51↔	Anl o Wchs e Syst z Vkuumvrs, tief, an Thr, Mdst u Strm
86.78.45↔	Anbr von sonstigem gestielt oder fr Lp an d Bauchreg	86.88.52↔	Anl o Wechsel e Syst zur Vakuumversiegelung, a off Abd
86.78.46↔	Anbr von sonst gestielt o fr Lp an d Leist und Genreg	86.88.53↔	Anl o Wechsel e Syst zur Vakuumvers, endorektal
86.78.47↔	Anbringen von sonstm gestielten o freien Lappen am Gesäss	86.88.59↔	Anl o Wchs e Syst z Vkuumvrs, an Haut u Unth o snst Lk
86.78.48↔	Anbr von sonst gestielt o fr Lp an d unteren Extrem	86.88.90↔	Sonstige temporäre Weichteildeckung am Kopf
86.78.49↔	Anbr von sonstigem gestielt oder fr Lappen an And Lok	86.88.91↔	Sonstige temporäre Weichteildeckung am Hals
86.78.99↔	Sonstige Lappenplastiken, sonstige	86.88.92↔	Sonstige temporäre Weichteildeckung an Schulter und Oberarm
86.81↔	Straffungsoperation am Gesicht	86.88.93↔	Sonstige temporäre Weichteildeckung am Unterarm
86.82↔	Rhytidektomie am Gesicht	86.88.94↔	Sonstige temporäre Weichteildeckung an der Hand
86.83.00↔	Gewebereduktionsplastik, n.n.bez.	86.88.95↔	Sonst temporäre Weichteildeckung an Brustwand und Rücken
86.83.13↔	Gewebereduktionsplastik Unterarm	86.88.96↔	Sonstige temporäre Weichteildeckung an der Bauchregion
86.83.14↔	Gewebereduktionsplastik an Hand	86.88.97↔	Sonstige temporäre Weichteildeckung an der unteren Extremität
86.83.15↔	Gewebereduktionsplastik an der Bauchregion	86.88.99↔	Sonstige temporäre Weichteildeckung, sonstige
86.83.16↔	Gewebereduktionsplastik an d Leist u Genreg o a Gesäss	86.89.00↔	Sonstige Plast Reko an Haut und Subkutan, n.n.bez.
86.83.17↔	Gewebereduktionsplastik an der unteren Extremität	86.89.10↔	Lappenstieldurchtrennung nach Hautplastik am Kopf
86.83.19↔	Gewebereduktionsplastik an anderer Lokalisation	86.89.11↔	Lappenstieldurchtrennung nach Hautplastik am Hals
86.83.99↔	Gewebereduktionsplastik, sonstige	86.89.12↔	Lappenstieldurchtrennung n Hautplastik an Schulter u Axilla
86.84.10↔	Korrektur einer Narbenkontraktur oder Bride am Kopf	86.89.13↔	Lappenstdurcht nach Hautpl an Oberarm und Ellb
86.84.13↔	Korrektur einer Narbenkontraktur oder Bride an Unterarm	86.89.14↔	Lappenstieldurchtrennung nach Hautplastik am Unterarm
86.84.14↔	Korrektur einer Narbenkontraktur oder Bride an der Hand	86.89.15↔	Lappenstieldurchtrennung nach Hautplastik an der Hand
86.84.17↔	Krr e Nrbnkntrkr o Brd an d Leist u Gnrg o a Gsäss	86.89.16↔	Lappenstdurcht nach Hautpl an Bruw, Bauch und Rücken
86.84.18↔	Korr e Narbenkontraktur oder Bride an d unteren Extrem	86.89.17↔	Lappenstdurcht nach Hautpl an d Leisten und Genreg
86.84.19↔	Korr e Narbenkontraktur oder Bride an and Lokalisation	86.89.18↔	Lappenstieldurchtrennung nach Hautplastik am Gesäss

86.89.19↔	Lappensturcht nach Hautpl an and Lokalisation	89.07.54†↔	REvl, m Hrausn e Pt aus e Wrtl z HrzLngnTrnspntntion
86.89.1a↔	Lappensturcht nach Hautpl an Oberschenkel und Knie	89.13.10†↔	Neurl Kmplbh d akt n Schlgnf, mn 24 bs mx 72 Std
86.89.1b↔	Lappensturcht nach Hautpl an Unterschenkel und Fuss	89.13.11†↔	Neurl Komplbeh d akuten Schlaganf, mehr als 72 Std
86.89.80↔	Revision einer Hautplastik am Kopf	89.13.24†↔	Intmed Komplexbehandlung, 361 bis 552 Aufwpkt
86.89.84↔	Revision einer Hautplastik am Unterarm	89.13.25†↔	Intmed Komplexbehandlung, 553 bis 828 Aufwpkt
86.89.85↔	Revision einer Hautplastik an der Hand	89.13.26†↔	Intmed Komplexbehandlung, 829 bis 1104 Aufwpkt
86.89.87↔	Revision e Hautpl an d Leisten und Genreg und a Gesäss	89.13.27†↔	Intmed Komplexbehandlung, 1105 bis 1380 Aufwpkt
86.89.88↔	Revision einer Hautplastik an der unteren Extremität	89.13.28†↔	Intmed Komplexbehandlung, 1381 bis 1656 Aufwpkt
86.89.89↔	Revision einer Hautplastik an anderer Lokalisation	89.13.29†↔	Intmed Komplexbehandlung, 1657 bis 1932 Aufwpkt
86.89.99↔	Sonstige Plast Reko an Haut und Subkutan, sonstige	89.13.30†↔	Intmed Komplexbehandlung, 1933 bis 2208 Aufwpkt
86.91↔	Exzision von Haut zur Transplantation	89.13.31†↔	Intmed Komplexbehandlung, 2209 bis 2484 Aufwpkt
86.93.00↔	Einsetzen eines Gewebeexpanders, n.n.bez.	89.13.32†↔	Intmed Komplexbehandlung, 2485 bis 2760 Aufwpkt
86.93.10↔	Einsetzen eines Gewebeexpanders am Kopf	89.13.33†↔	Intmed Komplexbehandlung, 2761 bis 3220 Aufwpkt
86.93.11↔	Einsetzen eines Gewebeexpanders am Hals	89.13.34†↔	Intmed Komplexbehandlung, 3221 bis 3680 Aufwpkt
86.93.12↔	Einsetzen eines Gewebeexpanders an Schulter und Oberarm	89.13.35†↔	Intmed Komplexbehandlung, 3681 bis 4600 Aufwpkt
86.93.13↔	Einsetzen eines Gewebeexpanders am Unterarm	89.13.36†↔	Intmed Komplexbehandlung, 4601 bis 5520 Aufwpkt
86.93.14↔	Einsetzen eines Gewebeexpanders an der Hand	89.13.37†↔	Intmed Komplexbehandlung, 5521 bis 7360 Aufwpkt
86.93.15↔	Einsetzen eines Gewebeexpanders an Brustwand und Rücken	89.13.38†↔	Intmed Komplexbehandlung, 7361 bis 9200 Aufwpkt
86.93.16↔	Einsetzen eines Gewebeexpanders an der Bauchregion	89.13.39†↔	Intmed Komplexbehandlung, 9201 bis 11040 Aufwpkt
86.93.18↔	Einsetzen eines Gewebeexpanders an der unteren Extremität	89.13.40†↔	Intmed Komplexbehandlung, 11041 bis 13800 Aufwpkt
86.93.99↔	Einsetzen eines Gewebeexpanders, sonstige	89.13.41†↔	Intmed Komplexbehandlung, 13801 bis 16560 Aufwpkt
86.94.00↔	Eins o Ers v Plsgnrt e Neurstm, Enzlsys, N spzf ob auflb, nnbz	89.13.42†↔	Intmed Komplexbehandlung, 16561 bis 19320 Aufwpkt
86.94.10↔	Enstz v Plsgnrt e intrkr Neurstm, Enzlsys, N wiedrauf	89.13.43†↔	Intmed Komplexbehandlung, 19321 und mehr Aufwpkt
86.94.11↔	Enstz v Plsgnrt e epd Neurstm, Enzlsys, N wiedrauf	89.13.61†↔	Intmd Kmplbh i Knds (Bssprz), 197 bs 392 Afwpkt
86.94.12↔	Enstz v Plsgnrt e prph Neurstm, Enzlsys, N wiedrauf	89.13.62†↔	Intmd Kmplbh i Knds (Bssprz), 393 bs 588 Afwpkt
86.94.20↔	Erstz v Plsgnrt e intrkr Neurstm, Enzlsys, N wiedrauf	89.13.63†↔	Intmd Kmplbh i Knds (Bssprz), 589 bs 784 Afwpkt
86.94.21↔	Erstz v Plsgnrt e epd Neurstm, Enzlsys, N wiedrauf	89.13.64†↔	Intmd Kmplbh i Knds (Bssprz), 785 bs 980 Afwpkt
86.94.22↔	Erstz v Plsgnrt e prph Neurstm, Enzlsys, N wiedrauf	89.13.65†↔	Intmd Kmplbh i Knds (Bssprz), 981 bs 1176 Afwpkt
86.94.99↔	Eins o Ers v Plsgnrt e Neurstm, Enzlsys, N spzf ob auflb, S	89.13.66†↔	Intmd Kmplbh i Knds (Bssprz), 1177 bs 1470 Afwpkt
86.95.00↔	Eins o Ers v Plsgnrt e Neurstm, Mhrlysys, N spzf ob auflb, nnbz	89.13.67†↔	Intmd Kmplbh i Knds (Bssprz), 1471 bs 1764 Afwpkt
86.95.10↔	Enstz v Plsgnrt e intrkr Neurstm, Mhrlysys, N wiedrauf	89.13.68†↔	Intmd Kmplbh i Knds (Bssprz), 1765 bs 2058 Afwpkt
86.95.11↔	Enstz v Plsgnrt e epd Neurstm, Mhrlysys, N wiedrauf	89.13.69†↔	Intmd Kmplbh i Knds (Bssprz), 2059 bs 2352 Afwpkt
86.95.12↔	Enstz v Plsgnrt e prph Neurstm, Mhrlysys, N wiedrauf	89.13.70†↔	Intmd Kmplbh i Knds (Bssprz), 2353 bs 2646 Afwpkt
86.95.20↔	Erstz v Plsgnrt e intrkr Neurstm, Mhrlysys, N wiedrauf	89.13.71†↔	Intmd Kmplbh i Knds (Bssprz), 2647 bs 2940 Afwpkt
86.95.21↔	Erstz v Plsgnrt e epd Neurstm, Mhrlysys, N wiedrauf	89.13.72†↔	Intmd Kmplbh i Knds (Bssprz), 2941 bs 3430 Afwpkt
86.95.22↔	Erstz v Plsgnrt e prph Neurstm, Mhrlysys, N wiedrauf	89.13.73†↔	Intmd Kmplbh i Knds (Bssprz), 3431 bs 3920 Afwpkt
86.95.99↔	Eins o Ers v Plsgnrt e Neurstm, Mhrlysys, N spzf ob auflb, S	89.13.74†↔	Intmd Kmplbh i Knds (Bssprz), 3921 bs 4410 Afwpkt
86.96.00↔	Enstz o Erstz v snst Plsgnrt e Neurstm, n.n.bz.	89.13.75†↔	Intmd Kmplbh i Knds (Bssprz), 4411 bs 4900 Afwpkt
86.96.10↔	Einsetz von Pulsgenerator zur Vorderwurzelstimulation	89.13.76†↔	Intmd Kmplbh i Knds (Bssprz), 4901 bs 5880 Afwpkt
86.96.11↔	Einsetzen von Pulsgenerator zur Vagusnervstimulation	89.13.77†↔	Intmd Kmplbh i Knds (Bssprz), 5881 bs 6860 Afwpkt
86.96.20↔	Ersetzen von Pulsgenerator zur Vorderwurzelstimulation	89.13.78†↔	Intmd Kmplbh i Knds (Bssprz), 6861 bs 7840 Afwpkt
86.96.21↔	Ersetzen von Pulsgenerator zur Vagusnervstimulation	89.13.79†↔	Intmd Kmplbh i Knds (Bssprz), 7841 bs 9800 Afwpkt
86.96.99↔	Einsetz o Ersetz von sonst Pulsgenerat e Neurostim, So	89.13.80†↔	Intmd Kmplbh i Knds (Bssprz), 9801 bs 11760 Afwpkt
86.97↔	Enstz o Erstz v auflb Plsgnrt e Neurstm, Enzlsys	89.13.81†↔	Intmd Kmplbh i Knds (Bssprz), 11761 bs 13720 Afwpkt
86.98.00↔	Eins o Erstz v auflb Plsgnrt e Neurstm, Mhrlysys, nnbz	89.13.82†↔	Intmd Kmplbh i Knds (Bssprz), 13721 bs 16660 Afwpkt
86.98.10↔	Enstz v auflb Plsgnrt e intrkr Neurstm, Mhrlysys	89.13.83†↔	Intmd Kmplbh i Knds (Bssprz), 16661 bs 19600 Afwpkt
86.98.11↔	Enstz v auflb Plsgnrt e epd Neurstm, Mhrlysys	89.13.84†↔	Intmd Kmplbh i Knds (Bssprz), 19601 u mhr Afwpkt
86.98.12↔	Enstz v auflb Plsgnrt e prph Neurstm, Mhrlysys	89.13.a1†↔	Neurl Kbh ak Schlgnf Assh spz Enheit, Mn 24 bs mx 72 Std
86.98.20↔	Erstz v auflb Plsgnrt e intrkr Neurstm, Mhrlysys	89.13.a2†↔	Neurl Kbh ak Schlgnf Assh spz Enheit, Mhr als 72 Std
86.98.21↔	Ersetz v auflb Pulsgenerat e epid Neurostim, Mehrelsys	89.14.11†↔	Schlaf-Elektroenzephalographie
86.98.22↔	Erstz v auflb Plsgnrt e prph Neurstm, Mhrlysys	89.14.12†↔	Langzeit-Elektroenzephalographie, Dauer mehr als 12 Stunden
86.98.99↔	Enstz o Erstz v auflb Plsgnrt e Neurstm, Mhrlysys, S	89.17.10†↔	Polysomnographie
88.43†↔	Arteriographie der Pulmonalarterien	89.17.11†↔	Kardiorespiratorische Polygraphie
88.50†↔	Angiokardiographie, n.n.bez.	89.19.00†↔	Vdeo u rdiotmtr elkrtnzphgrph Mnt, n.n.bz.
88.51†↔	Angiokardiographie der Vv. cavae	89.19.10†↔	Nichtinvasive präoperative Video-EEG-Intensivdiagnostik
88.52†↔	Angiokardiographie von Strukturen des rechten Herzens	89.19.20†↔	Invasive präoperative Video-intensivdiagnostik bei Epilepsie
88.53†↔	Angiokardiographie von Strukturen des linken Herzens	89.19.99†↔	Video und radiotelemtr elkrtnzephgraph Monit, So
88.54†↔	Kombinierte Angiokardiographie des rechten und linken Herzens	89.49†↔	Kontr e implantbar autom Kardioverter/DefiSyst (AICD)
88.55†↔	Koronare Arteriographie mit einem einzigen Katheter	92.05.00†↔	Krdvsk u hämtp Szntgr u Rdiostfntkstidie, n.n.bz.
88.56†↔	Koronare Arteriographie mit zwei Kathetern	92.05.09†↔	Kardvask u hämatop Szntigr u Radioisotoffunktstidie, So
88.57†↔	Sonstige und nicht näher bezeichnete koronare Arteriographie	92.05.10†↔	Myokardperfusionsszintigraphie, n.n.bez.
89.07.12†↔	Vollst Eval, oh Aufn e Pat auf e Warteli zur Lungentx	92.05.11†↔	Myokardperfusionsszintigraphie in Ruhe
89.07.13†↔	Vllst Evl, oh Afm e Pt auf e Wrtl z HrzLngnTx	92.05.12†↔	Myokardperfusionsszintigraphie mit physikalischer Belastung
89.07.14†↔	Vollst Eval, oh Aufn e Pat auf e Warteli zur Lebertx	92.05.13†↔	Myokardperfusionsszintigraphie m pharmakologischer Bel
89.07.32†↔	Vollst Eval, m Aufn e Pat auf e Warteli zur Lungentx	92.05.14†↔	Single Photon Emission Computed Tomography (SPECT)
89.07.33†↔	Vollst Eval, m Aufn e Pat auf e Warteli z HerzLungenTx	92.05.19†↔	Myokardperfusionsszintigraphie, sonstige
89.07.34†↔	Vllst Evl, m Afm e Pt auf e Wrtl z Lbrtrnspntntion	92.18.04†↔	GkSz z Lokd: Gkörpszm n Rdj: M Gb v rkmb Thyreotr (rhTSH)
89.07.42†↔	REvl, m Afm o Vrb e Pt auf e(r) Wrtl z Lngntx	92.20↔	Infusion von flüssigem Radioisotop
89.07.43†↔	REvl, m Afm o Vrb e Pt auf e(r) Wrtl z HrzLngnTx	92.21.00↔	Oberflächenstrahlentherapie: n.n.bez.
89.07.53†↔	ReEval, m Herausn e Pat aus e Warteliste zur Lungentx	92.21.01↔	Oberflächenstrahlentherapie: Bis zu 2 Bestrahlungsfeldern



92.21.02↔	Oberflächenstrahlentherapie: Mehr als 2 Bestrahlungsfelder	92.28.05↔	Rdiojth üb 1,2 bs u 5 GBq I131: M Gb rkmb Thyreotr (rhTSH)
92.22.00↔	Orthovstrth: n.n.bez. Orthovstrth: n.n.bez.	92.28.06↔	Rdiojth m 5 u mhr GBq I131: Oh Gb rkmb Thyreotr (rhTSH)
92.22.01↔	Orthovoltstrahlentherapie: Bis zu 2 Bestrahlungsfeldern	92.28.07↔	Rdiojth m 5 u mhr GBq I131: M Gb rkmb Thyreotr (rhTSH)
92.22.02↔	Orthovoltstrahlentherapie: Mehr als 2 Bestrahlungsfelder	92.28.11↔	Therapie mit offenen Radionukliden bei Knochenmetastasen
92.22.11↔	Intraoperative Röntgenstrahlentherapie, bis 300 kV	92.28.12↔	Intrvnös plliatv Schmrzth m off Rdion b Knchnmtstsn
92.22.12↔	Intraoperative Röntgenstrahlentherapie, 300 kV - < 1 MV	92.28.13↔	Radiorezeptortherapie m DOTA-konjug Somatostatin-Analoga
92.22.19↔	Intraoperative Röntgenstrahlentherapie, sonstige	92.28.20↔	Radioimmuntherapie mit 90Y-Ibritumomab-Tiuxetan, parenteral
92.23.00↔	Hochvoltstrahlentherapie, n.n.bez.	92.28.21↔	Gabe von Jod-131-MIBG (Metajodbenzylguanidin) parenteral
92.23.01↔	Telekobaltgerät bis zu 2 Bestrahlungsfelder	92.28.31↔	Sel Intravask Radiochemoembolisation m I131Lipiodol
92.23.02↔	Telekobaltgerät 3 bis 4 Bestrahlungsfelder	92.28.32↔	SIRT d Emb v Yttrium90mrkiertn Mkrsphärm
92.23.03↔	Telekobaltgerät mehr als 4 Bestrf oder 3Dgepl Bestr	92.28.33↔	Endovaskuläre Brachytherapie mit Rhenium-188
92.23.08↔	Hochvoltstrahlentherapie: andere Isotope	92.29.00↔	Brachytherapie mit umschlossenen Radionukliden, n.n. bez.
92.23.09↔	Telekobaltgerät, Sonstige	92.29.09↔	Brachytherapie mit umschlossenen Radionukliden, sonstige
92.24.00↔	Teleradiotherapie mit Photonen, Linearbeschleuniger, n.n.bez.	92.29.11↔	Intrst Brchyth m Implnt v entfb Str i e Ebn, nied Dssl
92.24.01↔	Teleradth m Phot, Linbesch, Grossfeldbestrahlung	92.29.12↔	Intrst Brchyth m Impl entfb Str i e Eb, gp Dssl (Plsd ds rt)
92.24.02↔	Teleradth m Phot, Linbesch, Halbkörperbestrahlung	92.29.13↔	Intrst Brchyth m Implnt v entfb Str i e Ebn, hh Dssl
92.24.03↔	Teleradth m Phot, Linbesch, Ganzkörperbestrahlung	92.29.19↔	Interst Brachyth m Implant von entfb Str i e Ebene, So
92.24.04↔	Teleradiotherapie m Phot, Linbesch, Intraop Strahlth	92.29.21↔	Intrst Brchyth m Vmpl v entfb Str i mhr Ebnn, nied Dssl
92.24.09↔	Teleradiotherapie mit Photonen, Linearbeschleuniger, sonstige	92.29.22↔	Intrst Brchyth m Vmpl entfb Str i mhr Eb, gp Dssl (Plsd ds rt)
92.24.11↔	Tlrth m Pht, Lnbsch, bs z 2 Bstrf: M bldgst Enst	92.29.23↔	Intrst Brchyth m Vmpl v entfb Str i mhr Ebnn, hh Dssl
92.24.12↔	Tlrth m Pht, Lnbsch, mhr als 2 Bstrf: M bldgst Enst	92.29.29↔	Intrst Brchyth m Vmpl v entfb Str i mhr Ebnn, S
92.24.13↔	Tlrth m Pht, Lnbsch, 3Dgpl Bstr: M bldgst Enst	92.29.31↔	Intrst Brchyth m Implnt v prm Str, bs z 10 Quelln
92.24.14↔	Tlrth m Pht, Lnbsch, intmd Rdioth: M bldgst Enst	92.29.32↔	Intrst Brchyth m Implnt v prm Str, v 10 bs 15 Quelln
92.24.21↔	Tlrth m Pht, Lnbsch, bs z 2 Bstrf: Oh bldgst Enst	92.29.33↔	Intrst Brchyth m Implnt v prm Str, v 16 bs 20 Quelln
92.24.22↔	Tlrth m Pht, Lnbsch, mhr als 2 Bstrf: Oh bldgst Enst	92.29.34↔	Intrst Brchyth m Implnt v prm Str, v 21 bs 25 Quelln
92.24.23↔	Tlrth m Pht, Lnbsch, 3Dgpl Bstr: Oh bldgst Enst	92.29.35↔	Intrst Brchyth m Implnt v prm Str, v 26 bs bs 30 Quelln
92.24.24↔	Tlrth m Pht, Lnbsch, intmd Rdioth: Oh bldgst Enst	92.29.36↔	Intrst Brchyth m Implnt v prm Str, v 31 bs bs 35 Quelln
92.24.30↔	Tlrth m Pht: hchkmplx Rdioth m spezisiert Assttng	92.29.37↔	Intrst Brchyth m Implnt v prm Str, v 36 bs bs 40 Quelln
92.25.00↔	Teleradiotherapie mit Elektronen, Linearbeschleuniger, n.n.bez.	92.29.38↔	Intrst Brchyth m Implnt v prm Str, v 41 bs bs 45 Quelln
92.25.01↔	Teleradth m Elekt, Linbesch, Grossfeldbestrahlung	92.29.39↔	Intrst Brchyth m Implnt v prm Str, v 46 bs bs 50 Quelln
92.25.02↔	Teleradth m Elekt, Linbesch, Halbkörperbestrahlung	92.29.3a↔	Intrst Brchyth m Implnt v prm Str, v 51 bs bs 55 Quelln
92.25.03↔	Teleradth m Elekt, Linbesch, Ganzkörperbestrahlung	92.29.3b↔	Intrst Brchyth m Implnt v prm Str, v 56 bs bs 60 Quelln
92.25.04↔	Teleradiotherapie m Elekt, Linbesch, Intraop Strahlth	92.29.3c↔	Intrst Brchyth m Implnt v prm Str, v 61 bs bs 65 Quelln
92.25.09↔	Teleradiotherapie mit Elektronen, Linearbeschleuniger, sonstige	92.29.3d↔	Intrst Brchyth m Implnt v prm Str, v 66 bs bs 70 Quelln
92.25.11↔	Teleradiotherapie m Elekt, Linbesch, m bildgest Einst	92.29.3e↔	Intrst Brchyth m Implnt v prm Str, mhr als 70 Quelln
92.25.12↔	Tlrth m Elkt, Lnbsch, bs z 2 Bstrf, m bldgst Enst	92.29.40↔	Brachytherapie mit Oberflächenapplikatoren, n.n.bez.
92.25.13↔	Tlrth m Elkt, Lnbsch, mhr als 2 Bstrf, m bldgst Enst	92.29.49↔	Brachytherapie mit Oberflächenapplikatoren, sonstige
92.25.14↔	Tlrth m Elkt, Lnbsch, 3Dgpl Bstr, m bldgst Enst	92.29.51↔	Entf von umschl Radion o inaktiven Appl unt Anästhesie
92.25.15↔	Tlrth m Elkt, Lnbsch, intmd Rdioth, m bldgst Enst	92.30.00↔	Stereotaktische Bestrahlung, einzeitig, n.n.bez.
92.25.21↔	Tlrth m Elkt, Lnbsch, bs z 2 Bstrf, oh bldgst Enst	92.30.01↔	Stereotaktische Bestrahlung, einzeitig: Zerebral, n.n.bez.
92.25.22↔	Tlrth m Elkt, Lnbsch, mhr als 2 Bstrf, oh bldgst Enst	92.30.02↔	Stereotaktische Bestrahlung, einzeitig: Extrazerebral, n.n.bez.
92.25.23↔	Tlrth m Elkt, Lnbsch, 3Dgpl Bstr, oh bldgst Enst	92.30.20↔	Stereot Bestr, einzeit: Zerebral, intmod Radioth
92.25.24↔	Tlrth m Elkt, Lnbsch, intmd Rdioth, oh bldgst Enst	92.30.21↔	Streot Bstr, einzeit: Zrb, intmd Bgnbstr (IMAT)
92.26.00↔	Teleradiotherapie mit anderen Partikelstrahlen, n.n.bez.	92.30.22↔	Stereot Bestr, einzeit: Zerebral, bildgest Einst
92.26.10↔	Protonentherapie, bis zu 2 Bestrf, oh bildgest Einst	92.30.30↔	Stereot Bestr, einzeit: Extrazer, intmod Radioth
92.26.11↔	Protonentherapie, bis zu 2 Bestrf, mit bildgest Einst	92.30.31↔	Streot Bstr, einzeit: Extrzr, intmd Bgnbstr (IMAT)
92.26.20↔	Prtnnthrpie, mhr als 2 Bstrf, oh bldgst Enst	92.30.32↔	Stereot Bestr, einzeit: Extrazer, bildgest Einst
92.26.21↔	Prtnnthrpie, mhr als 2 Bstrf, m bldgst Enst	92.30.99↔	Stereotaktische Bestrahlung, einzeitig, sonstige
92.26.99↔	Teleradiotherapie mit anderen Partikelstrahlen, sonstige	92.31.00↔	Radiochirurgie mit Photonen n.n. bez., zerebral
92.27.00↔	Imp/Eins radak Elm (Brchyth m umschl Rdion), Körperb, S o nnbz	92.31.10↔	Radiochirurgie mit Photonen n.n. bez., extrazerebral
92.27.10↔	Imp/Eins radak Elm (Brchyth m umschl Rdion), w Geschl, nnbz	92.32.00↔	Mehrquellige Photon-Radiochirurgie, n.n.bez.
92.27.11↔	Imp o Eins rdioakt Elm (Brchyth m umschl Rdion), intraut	92.32.01↔	Mehrquellige Photon-Radiochirurgie: Gamma-knife
92.27.12↔	Imp o Eins rdioakt Elm (Brchyth m umschl Rdion), intrvg	92.33.00↔	Teilchen-Radiochirurgie, n.n.bez.
92.27.13↔	Imp/Eins radak Elm (Brchyth m umschl Rdion), intu u invt kmb	92.33.01↔	And Hochvstrth: Stereot Bestr, einzeit, zerebral
92.27.21↔	Imp o Eins rdioakt Elm (Brchyth m umschl Rdion), Körperb	92.33.11↔	And Hochvstrth: Stereot Bestr, einzeit, Extrazer
92.27.22↔	Imp/Eins radak Elm (Brchyth m umschl Rdion), intrkvtr	92.39.00↔	Sonstige stereotaktische Radiochirurgie, n.n.bez.
92.27.23↔	Imp/Eins radak Elm (Brchyth m umschl Rdion), intrlmnl	92.39.01↔	And Hochvstrth, Stereot Bestr, frakt,zereb, n.n.bez.
92.27.30↔	Imp o Eins rdioakt Elm (Brchyth m umschl Rdion), Gf nnbz	92.39.11↔	And Hchvstrth, Streot Bstr, frkt, Extrzr, n.n.bz.
92.27.31↔	Imp/Eins radak Elm (Brchyth m umschl Rdion), Knmrgfäss	92.39.20↔	And Hchvstrth, Streot Bstr, frkt: zrb, intmd Rdioth
92.27.39↔	Imp o Eins rdioakt Elm (Brchyth m umschl Rdion), S Gf	92.39.21↔	And Hchvstrth, Streot Bstr, frkt: zrb, intmd Bgnbstr (IMAT)
92.27.70↔	Radioaktive Moulagen, n.n.bez.	92.39.22↔	And Hchvstrth, Streot Bstr, frkt: zrb, bldgst Enst
92.27.71↔	Rdioakt Moulgn: Knstr u Appl v obrfl rdioaktvn Moulgn	92.39.29↔	And Hochvstrth, Stereot Bestr, frakt, zerebral, So
92.27.72↔	Rdioakt Moulgn: Knstr u Appl v N auf d Körperb vrw Appl	92.39.30↔	And Hchvstrth, Streot Bstr, frkt: Extrzr, intmd Rdioth
92.27.73↔	Radioakt Moulagen: Konstr u Appl v Augenapplikatoren	92.39.31↔	And Hchvstrth, Streot Bstr, frkt: Extrzr, intmd Bgnbstr (IMAT)
92.27.79↔	Radioaktive Moulagen, sonstige	92.39.32↔	And Hchvstrth, Streot Bstr, frkt: Extrzr, bldgst Enst
92.28.00↔	Injektion oder Instillation von Radioisotopen, n.n.bez.	92.39.39↔	And Hochvstrth, Stereot Bestr, frakt, Extrazer, So
92.28.01↔	Instillation von offenen Radionukliden in Gelenke	92.41↔	Intraoperative Strahlentherapie mit Elektronen
92.28.02↔	Rdiojth bs 1,2 GBq I131: Oh Gb v rkmb Thyreotr (rhTSH)	93.38.02†↔	Multimod rheumatlog Komplbeh, min 14 bis max 20 Bhdlt
92.28.03↔	Rdiojth bs 1,2 GBq I131: M Gb v rkmb Thyreotr (rhTSH)	93.38.03†↔	Multimodale rheumatologische Komplbeh, min 21 Bhdlt
92.28.04↔	Rdiojth üb 1,2 bs u 5 GBq I131: Oh Gb rkmb Thyreotr (rhTSH)	93.38.12†↔	Mltmd knd u jgnrdrheum Komplbh, mn 14 bs mx 20 Bhdlt

93.38.13†↔	Jugendrheum Komplexbehandlung, mindestens 21 Bhdlt	94.34†↔	Einzeltherapie bei psychosexueller Dysfunktion
93.41†↔	Wirbelsäulentraction durch Vorrichtung am Schädel	94.35†↔	Krisenintervention
93.57.12†↔	Kont Sogbehandlung b e Vakuumvers, 8 Tag u läng	94.36†↔	Spiel-Psychotherapie
93.59.51†↔	Kmplbh b Bsied o Infkt m mltrs Errgrn, 7 bs 13 Bhdlt	94.37†↔	Gesprächspsychotherapie
93.59.52†↔	Kmplbh b Bsied o Infkt m mltrs Errgrn, 14 bs 20 Bhdlt	94.38†↔	Stützende Psychotherapie
93.59.53†↔	Kmplbh b Bsied o Infkt m mltrs Errgrn, 21 o mhr Bhdlt	94.39.09†↔	Sonstige (andere) Einzelpsychotherapie
93.89.11†↔	Neurlneuroch Frühr, mn 14 bs mx 20 Bhdngstgs	94.39.20†↔	Psychosomatische und psychotherapeutische Kplbh
93.89.12†↔	Neurologischneuroch Frühr, min 21 bis max 27 Bhdlt	94.39.21†↔	Integrierte klinisch-psychosomatische Komplexbehandlung
93.89.13†↔	Neurologischneuroch Frühr, min 28 bis max 41 Bhdlt	94.39.22†↔	Psysom und psychth Krisenintervention als Komplbeh
93.89.14†↔	Neurologischneuroch Frühr, min 42 bis max 55 Bhdlt	94.6a.11†↔	Motbhd Abhkr [Qual Entzug], von 7 bis 13 Tage
93.89.15†↔	Neurologischneurochirurgische Frühr, min 56 Bhdlt	94.6a.12†↔	Motbhd Abhkr [Qual Entzug], von 14 bis 20 Tage
93.89.40†↔	Durchschn Eins v 15 Te (jew v min 30 Min) pro Woche	94.6a.13†↔	Motbhd Abhkr [Qualifizierter Entzug], min 21 Tage
93.89.41†↔	Durchschn Eins v 20 Te (jew v min 30 Min) pro Woche	94.7x.00†↔	Sozpäd, neuropäd und pädpssystem Therapie, n.n.bez.
93.89.42†↔	Durchschn Eins v 30 Te (jew v min 30 Min) pro Woche	94.7x.10†↔	Sozpäd, neuropäd und pädpssystem Ther, begleitende Ther
93.89.43†↔	Durchschn Eins v 40 Te (jew v min 30 Min) pro Woche	94.7x.11†↔	Sozpäd, neuropäd und pädpssystem Ther, Ther als Blockbh
93.89.50†↔	Durchschn Eins v 15 Te (jew v min 30 Min) pro Woche	94.7x.12†↔	Szpäd, neuropäd u pädpssystem Thr, Thr als Erw Blockbh
93.89.51†↔	Durchschn Eins v 20 Te (jew v min 30 Min) pro Woche	94.7x.20†↔	Sozpäd, neuropäd und pädpssystem Therapie, Intensth
93.89.52†↔	Durchschn Eins v 30 Te (jew v min 30 Min) pro Woche	94.7x.21†↔	Sozpäd, neuropäd und pädpssystem Therapie, Erw Intensth
93.89.53†↔	Durchschn Eins v 40 Te (jew v min 30 Min) pro Woche	94.7x.22†↔	Sozpäd, neuropäd u pädpssystem Ther, LangzeitIntensth
93.89.60†↔	Durchschn Eins v 15 Te (jew v min 30 Min) pro Woche	94.7x.23†↔	Szpäd, neuropäd, pädpssystem Thr, LzIntThr verth Training
93.89.61†↔	Durchschn Eins v 20 Te (jew v min 30 Min) pro Woche	94.7x.30†↔	Szpäd, neuropäd u pädpssystem Thr, Thr i GrppnStng
93.89.62†↔	Durchschn Eins v 30 Te (jew v min 30 Min) pro Woche	94.7x.99†↔	Sozpäd, neuropäd und pädpssystem Therapie, So
93.89.63†↔	Durchschn Eins v 40 Te (jew v min 30 Min) pro Woche	94.8x.00†↔	Psychosoziale Interventionen, n.n.bez.
93.89.70†↔	Durchschn Eins v 15 Te (jew v min 30 Min) pro Woche	94.8x.10†↔	Sozialrechtliche Berat, min 50 Minuten bis 2 Stunden
93.89.71†↔	Durchschn Eins v 20 Te (jew v min 30 Min) pro Woche	94.8x.11†↔	Sozialrechtliche Berat, mehr als 2 Std bis 4 Std
93.89.72†↔	Durchschn Eins v 30 Te (jew v min 30 Min) pro Woche	94.8x.12†↔	Sozialrechtliche Beratung, mehr als 4 Stunden
93.89.73†↔	Durchschn Eins v 40 Te (jew v min 30 Min) pro Woche	94.8x.20†↔	Psychosoziale Berat d Pat, min 50 Min bis 2 Stunden
93.89.80†↔	Durchschn Eins v 15 Te (jew v min 30 Min) pro Woche	94.8x.21†↔	Psysoz Berat d Pat, mehr als 2 Stunden bis 4 Stunden
93.89.81†↔	Durchschn Eins v 20 Te (jew v min 30 Min) pro Woche	94.8x.22†↔	Psychosoziale Beratung des Patienten, mehr als 4 Stunden
93.89.82†↔	Durchschn Eins v 30 Te (jew v min 30 Min) pro Woche	94.8x.30†↔	Psysoz Berat d Patsys, min 50 Min bis 2 Stunden
93.89.83†↔	Durchschn Eins v 40 T (jw v jw v mn 30 Mn) pr Wch	94.8x.31†↔	Psysoz Berat d Patsys, mehr als 2 Std bis 4 Std
93.89.90†↔	Mindestens 7 Behandlungstage und 10 Therapieeinheiten	94.8x.32†↔	Psychosoziale Beratung des Patientensystems, mehr als 4 St
93.89.91†↔	Mindestens 14 Behandlungstage und 20 Therapieeinheiten	94.8x.40†↔	Nachsorgeorganisation, mindestens 50 Minuten bis 2 Stunden
93.89.92†↔	Mindestens 21 Behandlungstage und 30 Therapieeinheiten	94.8x.41†↔	Nachsorgeorganisation, mehr als 2 Std bis 4 Std
93.90.00†↔	Kont pos Druckbea, (NIV noninvasiv vent), n.n.bez.	94.8x.42†↔	Nachsorgeorganisation, mehr als 4 Stunden
93.90.09†↔	Kont pos Druckbea, (NIV noninvasiv ventilation), So	94.8x.50†↔	Einleiten behördlicher Massnahm, min 50 Min bis 2 Std
93.90.10†↔	CPAP, n.n.bez.	94.8x.51†↔	Einleitn bhördlchr Mssnmh, mhr als 2 Std bis 4 Std
93.90.11†↔	CPAP Ersteinstellung	94.8x.52†↔	Einleiten behördlicher Massnahmen, mehr als 4 Stunden
93.90.12†↔	Kontr o Optimierung e früh eingestellten CPAP Therapie	94.8x.99†↔	Psychosoziale Interventionen, sonstige
93.90.19†↔	CPAP, sonstige	94.91.11†↔	Anthrpdm Kmplbh, ab 10 bs einschl 49 T pr stt Fall
93.90.20†↔	BiPAP, n.n.bez.	94.91.12†↔	Anthropmed Komplbeh, ab 50 Te pro stat Fall
93.90.21†↔	BiPAP Ersteinstellung	94.92.10†↔	Multimod psychth Komplbeh i Liaisond, 2 bis unt 5 Std
93.90.22†↔	Kontr o Optimierung e früh eingestellten BiPAP Ther	94.92.11†↔	Mltmd psychth Kmplbh i Liaisond, nhr als 5 bs 10 Std
93.90.29†↔	BiPAP, sonstige	94.92.19†↔	Multimod psychth Komplbeh i Liaisond, mehr Stunden
93.92.10†↔	Intravenöse Anästhesie	95.04†↔	Augenuntersuchung in Narkose
93.92.11†↔	Inhalationsanästhesie	96.35†↔	Gastrische Gavage
93.92.12†↔	Balancierte Anästhesie	96.6†↔	Enterale Infusion konzentrierter Nährstoffe
93.93†↔	Nicht-mechanische Methoden der Reanimation	96.a1.00†↔	Mechanische Beatm Neugeborener und Säuglinge, n.n.bez.
93.a2.10†↔	MMST, mindestens 7 bis höchstens 13 Bhdlt, n.n.bez.	96.a1.10†↔	Mch Beatm m kont pstvn Awd (CPAP) b Neug (0. bs 28. Lebtt)
93.a2.11†↔	MMST, 7 bis 13 Bhdlt, bis zu 20 Therapieeinheiten	96.a1.11†↔	Mch Beatm m kont pstvn Awd (CPAP) b Säug (29. bs 365. Lebtt)
93.a2.12†↔	MMST, 7 bis 13 Bhdlt, mn 21 T, dv wng als 5 T psychth Vrf	96.a1.99†↔	Mechanische Beatm Neugeborener und Säuglinge, sonstige
93.a2.13†↔	MMST, 7 bis 13 Bhdlt, mn 21 T, dv mn 5 T psychth Vrf	97.02†↔	Ersetzen eines Gastrostomietubus
93.a2.19†↔	MMST, mindestens 7 bis höchstens 13 Behandlungst, sonst	97.03†↔	Ersetzen von Sonde o Enterostomievorrichtung im Dünndarm
93.a2.20†↔	MMST, mindestens 14 bis höchstens 20 Bhdlt, n.n.bez.	97.05†↔	Ersetzen eines Stents (Tubus) im Gallen- oder Pankreasgang
93.a2.21†↔	MMST, 14 bis 20 Bhdlt, bis zu 41 Therapieeinheiten	97.55†↔	Entf e TDrain, e and Gallgangtubus oder e Lebdrain
93.a2.22†↔	MMST, 14 bis 20 Bhdlt, mn 42 bs mx 55 T, dv wng als 10 T psychth Vrf	97.56†↔	Entfernen eines Pankreastubus oder Drains
93.a2.23†↔	MMST, 14 bis 20 Bhdlt, mn 42 bs mx 55 T, dv mn 10 T psychth Vrf	97.61†↔	Entfernen eines Pyelostomie- oder Nephrostomie-Katheters
93.a2.24†↔	MMST, 14 bis 20 Bhdlt, mn 56 T, dv wng als 14 T psychth Vrf	97.62†↔	Entfernen eines Ureterostomie- oder Ureterkatheters
93.a2.25†↔	MMST, 14 bis 20 Bhdlt, mn 56 T, dv mn 14 T psychth Vrf	97.65†↔	Entfernen eines Urethra-Stents
93.a2.29†↔	MMST, mindestens 14 bis höchstens 20 Behandlungst, sonst	98.02†↔	Entf e intraluminalen Fk vom Ösophagus ohne Inzision
93.a2.30†↔	MMST, mindestens 21 Behandlungstage, n.n.bez.	98.03†↔	Entf e intralum Fk von Magen und Dünnd ohne Inzision
93.a2.31†↔	MMST, min 21 Bhdlt, bis zu 83 Therapieeinheiten.	98.04†↔	Entf e intraluminalen Fk vom Dickd ohne Inzision
93.a2.32†↔	MMST, mn 21 Bhdlt, mn 84 T, dv wng als 21 T psychth Vrf	98.05†↔	Entf e intralum Fk von Rektum und Anus ohne Inzision
93.a2.33†↔	MMST, mn 21 Bhdlt, mn 84 T, dv mn 21 T psychth Vrf	98.51†↔	Extrakorp Stosswithtr [ESWL] v Niere, Uret u/o Blas
93.a2.39†↔	MMST, mindestens 21 Behandlungstage, sonstige	98.52†↔	Extrkrp Stsswithtr [ESWL] v Gilbls u/ Gilng
94.31†↔	Psychoanalyse	98.53†↔	Extrakorporelle Stosswellen-Lithotripsie [ESWL] von Pankreas
94.32†↔	Hypnotherapie	98.59†↔	Extrakorp StosswellenLithotripsie [ESWL] and Lok
94.33†↔	Verhaltenstherapie	99.01†↔	Austauschtransfusion
		99.04.00†↔	Transfusion von Erythrozytenkonzentrat, n.n.bez.
		99.04.10†↔	Transfusion von Erythrozytenkonzentrat, 1 TE bis 5 TE

99.04.11†↔	Transfusion von Erythrozytenkonzentrat, 6 TE bis 10 TE	99.28.02†↔	Instill v zytotoxischen Mat u Immunmod, intrazerebral
99.04.12†↔	Transfusion von Erythrozytenkonzentrat, 11 TE bis 15 TE	99.28.03†↔	Instill v zytotox Mat u Immunmod, i d Pleurahöhle
99.04.13†↔	Transfusion von Erythrozytenkonzentrat, 16 TE und mehr	99.28.04†↔	Instill v zytotox Mat u Immunmod, intraperitoneal
99.04.99†↔	Transfusion von Erythrozytenkonzentrat, sonstige	99.28.05†↔	Instill von zytotoxischen Mat und Immunmod, i d Harnbl
99.05.11†↔	Transfusion von Thrombozytenkonzentrat, 4 bis 5 Konzentrate	99.28.06†↔	Instill v zytotox Mat u Immunmod, i das Nierenbec
99.05.12†↔	Transfusion von Thrombozytenkonzentrat, 6 bis 8 Konzentrate	99.28.07†↔	Instill v u lkrigionl zyttx Mt u Immnm, artriell
99.05.13†↔	Transfusion von Thrombozytenkonzentrat, 9 bis 12 Konzentrate	99.28.08†↔	Instill von zytotoxischen Mat und Immunmod, sonstige
99.05.14†↔	Transf von Thrombozytenkonzentrat, 13 bis 15 Konzentrate	99.60†↔	Kardiopulmonale Reanimation, n.n.bez.
99.05.15†↔	Trnsf v Thrbmzytnknznt, 16 Knznt u mhr	99.63†↔	Äussere Herzmassage
99.05.20†↔	Transf von patientenbezogenen Thrombozytenkonzentrat	99.65†↔	Akt Bh e Adptionsstörg b Neug (sg. Primär Reanmtion)
99.05.30†↔	Transf von Apherese-Thrombozytenkonzentrat. 1 Konzentrat	99.71.00†↔	Therapeutische Plasmapherese, n.n.bez.
99.05.31†↔	Trnsf v AphrsThrbmzytnknznt. 2 Knznt u mhr	99.71.10†↔	Therapeutische Plasmapherese, mit normalem Plasma
99.07.00†↔	Transfusion von anderem Serum, n.n.bez.	99.71.11†↔	Therapeutische Plasmapherese, m Fresh Frozen Plasma (FFP)
99.07.10†↔	Transfusion von Plasma, 1 bis 5 TE	99.71.99†↔	Therapeutische Plasmapherese, sonstige
99.07.11†↔	Transfusion von Plasma, 6 TE und mehr	99.72†↔	Therapeutische Leukopherese
99.07.99†↔	Transfusion von anderem Serum, sonstige	99.73†↔	Therapeutische Erythrophorese
99.08†↔	Transfusion von Blutexpander	99.74†↔	Therapeutische Thrombopherese
99.09.00†↔	Transfusion von Spenderlymphozyten	99.76.00†↔	Extrakorporale Immunadsorption, n.n.bez.
99.09.10†↔	Transfusion von Granulozyten, 1 - 5 Konzentrate	99.76.10†↔	Extrakorporale Immunadsorption, m nicht regenerierbarer Säule
99.09.11†↔	Transfusion von Granulozyten, 6 und mehr Konzentrate	99.76.11†↔	Extrakorporale Immunadsorption, mit regenerierbarer Säule
99.09.20†↔	Transfusion von Spenderlymphozyten, Fremdbezug	99.76.20†↔	LDL-Apherese
99.10.00†↔	Injekt o Infus von thrombolytischer Substanz, n.n.bez.	99.76.99†↔	Extrakorporale Immunadsorption, sonstige
99.10.10†↔	Tägliche Infusion mit lomedin, n.n.bez.	99.78†↔	Aquapherese
99.10.11†↔	Tägliche Infusion mit lomedin, 1-2 Tage	99.79.00†↔	Sonstige therapeutische Apherese, n.n.bez.
99.10.12†↔	Tägliche Infusion mit lomedin, 3-8 Tage	99.79.01†↔	Entn v hämatop Stammzl aus periph Blut zur Eigenspende
99.10.13†↔	Tägliche Infusion mit lomedin, 9-14 Tage	99.79.02†↔	Entn v hämtp Stmmzl aus prph Blt z allg Spnd (vrw o Nrwr)
99.10.14†↔	Tägliche Infusion mit lomedin, 15-21 Tage	99.79.05†↔	Lymphocytopherese
99.10.15†↔	Tägliche Infusion mit lomedin, mehr Tage	99.79.09†↔	Sonstige therapeutische Apherese, sonstige
99.10.99†↔	Injekt o Infus von thrombolytischer Substanz, sonstige	99.79.11†↔	Vrbreitag auf AB0 inkmpbl Lbndspndr Orgntnspnttion
99.15†↔	Parenterale Infusion konzentrierter Nährlösungen	99.83†↔	Sonstige Phototherapie
99.18†↔	Injektion oder Infusion von Elektrolyten	99.88†↔	Therapeutische Photopherese
99.25.00†↔	Chemotherapien n.n.bez.	99.b3.10†↔	Komplbeh b schwerbhb Epil, min 7 bis max 13 Bhdlt
99.25.01†↔	Nicht komplexe Chemotherapie	99.b3.11†↔	Komplbeh b schwerbhb Epil, min 14 bis max 20 Bhdlt
99.25.02†↔	Mittelgradig komplexe und intensive Blockchemotherapie	99.b3.19†↔	Komplbeh b schwerbehandelbarer Epil, mehr Bhdlt
99.25.04†↔	Hypertherme intraperitoneale Chemotherapie [HIPEC]	99.b5.30†↔	Multimod Komplbeh b Diab mel, min 7 bis max 13 Bhdlt
99.25.10†↔	Hchg Kmpl u int Blckch: ein Chmthriepblck WAHR e stt Afnh	99.b5.31†↔	Multimodale Komplbeh b Diab mel, 14 bis max 20 Bhdlt
99.25.11†↔	Hchg Kmpl u int Blckch: 2 Chmthriepblöck WAHR e stt Afnh	99.b5.39†↔	Multimodale Komplbeh b Diab mellitus, mehr Bhdlt
99.28.00†↔	Instill von zytotoxischen Mat und Immunmod, n.n.bez.	XX.CH†↔	Kein spezifischer Kode im CHOP
99.28.01†↔	Instill von zytotoxischen Mat u Immunmod, intrathekal		

**ADRG P61****Neugeborenes, Aufnahmegewicht < 1000 g**

Aufnahmegewicht &lt; 1000 g

**DRG P61A****Neugeborenes, Aufnahmegewicht < 1000 g mit signifikanter OR-Prozedur oder Beatmung > 95 Stunden**

Jede OR-Prozedur außer Tabelle P61-1 oder Dauer der maschinellen Beatmung &gt; 95 Stunden

**DRG P61B****Neugeborenes, Aufnahmegewicht < 1000 g ohne signifikante OR-Prozedur, ohne Beatmung > 95 Stunden****DRG P61C****Neugeborenes, Aufnahmegewicht < 1000 g, verstorben < 29 Tage nach Aufnahme**

Verweildauer &lt; 29 Tage und Entlassungsgrund ist gleich Verstorben (07)

**Prozedur P61-1**

25.92↔	Linguale Frenulektomie	53.11↔	Beidseitige Operation von direkten Inguinalhernien
53.00↔	Einseitige Operation einer Inguinalhernie, n.n.bez.	53.12↔	Beidseitige Operation von indirekten Inguinalhernien
53.01↔	Einseitige Operation einer direkten Inguinalhernie	53.13↔	Bds Operation von Inguinalhernien, e dir und e indir
53.02↔	Einseitige Operation einer indirekten Inguinalhernie	53.14↔	Bds Op von dir Inghern m Transplantat o Prothese
53.03↔	Eins Operation e dir Inghern m Transplantat o Prothese	53.15↔	Bds Op von indir Inghern m Transplantat o Prothese
53.04↔	Operation e indir Inghern m Transplantat oder Prothese	53.16↔	Bds Op von Inghern, e dir und e indir m Tx o Proth
53.05↔	Op e Inghern m Transplantat o Prothese, n.n.bez.	53.17↔	Bds Op von Inghern m Transplantat o Prothese, n.n.bez.
53.10↔	Beidseitige Operation von Inguinalhernien, n.n.bez.	64.0↔	Zirkumzision

**ADRG P63****Neugeborenes, Aufnahmegegewicht 1000 - 1249 g ohne signifikante OR-Prozedur oder mit Beatmung > 47 und < 96 Stunden**

Aufnahmegegewicht < 1500 g und nicht [jede OR-Prozedur außer Tabelle P63-1 oder Dauer der maschinellen Beatmung > 95 Stunden] und (Aufnahmegegewicht < 1250 g oder Dauer der maschinellen Beatmung > 47 Stunden)

**DRG P63Z****Neugeborenes, Aufnahmegegewicht 1000 - 1249 g ohne signifikante OR-Prozedur oder mit Beatmung > 47 und < 96 Stunden****Prozedur P63-1**

25.92↔	Linguale Frenulektomie	53.11↔	Beidseitige Operation von direkten Inguinalhernien
53.00↔	Einseitige Operation einer Inguinalhernie, n.n.bez.	53.12↔	Beidseitige Operation von indirekten Inguinalhernien
53.01↔	Einseitige Operation einer direkten Inguinalhernie	53.13↔	Bds Operation von Inguinalhernien, e dir und e indir
53.02↔	Einseitige Operation einer indirekten Inguinalhernie	53.14↔	Bds Op von dir Inghern m Transplantat o Prothese
53.03↔	Eins Operation e dir Inghern m Transplantat o Prothese	53.15↔	Bds Op von indir Inghern m Transplantat o Prothese
53.04↔	Operation e indir Inghern m Transplantat oder Prothese	53.16↔	Bds Op von Inghern, e dir und e indir m Tx o Proth
53.05↔	Op e Inghern m Transplantat o Prothese, n.n.bez.	53.17↔	Bds Op von Inghern m Transplantat o Prothese, n.n.bez.
53.10↔	Beidseitige Operation von Inguinalhernien, n.n.bez.	64.0↔	Zirkumzision

**ADRG P64****Neugeborenes, Aufnahmegegewicht 1250 - 1499 g ohne signifikante OR-Prozedur, ohne Beatmung > 47 Stunden**

Aufnahmegegewicht < 1500 g und nicht [jede OR-Prozedur außer Tabelle P64-1 oder Dauer der maschinellen Beatmung > 95 Stunden] und nicht [Aufnahmegegewicht < 1250 g oder Dauer der maschinellen Beatmung > 47 Stunden]

**DRG P64Z****Neugeborenes, Aufnahmegegewicht 1250 - 1499 g ohne signifikante OR-Prozedur, ohne Beatmung > 47 Stunden****Prozedur P64-1**

25.92↔	Linguale Frenulektomie	53.11↔	Beidseitige Operation von direkten Inguinalhernien
53.00↔	Einseitige Operation einer Inguinalhernie, n.n.bez.	53.12↔	Beidseitige Operation von indirekten Inguinalhernien
53.01↔	Einseitige Operation einer direkten Inguinalhernie	53.13↔	Bds Operation von Inguinalhernien, e dir und e indir
53.02↔	Einseitige Operation einer indirekten Inguinalhernie	53.14↔	Bds Op von dir Inghern m Transplantat o Prothese
53.03↔	Eins Operation e dir Inghern m Transplantat o Prothese	53.15↔	Bds Op von indir Inghern m Transplantat o Prothese
53.04↔	Operation e indir Inghern m Transplantat oder Prothese	53.16↔	Bds Op von Inghern, e dir und e indir m Tx o Proth
53.05↔	Op e Inghern m Transplantat o Prothese, n.n.bez.	53.17↔	Bds Op von Inghern m Transplantat o Prothese, n.n.bez.
53.10↔	Beidseitige Operation von Inguinalhernien, n.n.bez.	64.0↔	Zirkumzision

**ADRG P65****Neugeborenes, Aufnahmegegewicht 1500 - 1999 g ohne signifikante OR-Prozedur, ohne Beatmung > 95 Stunden**

Aufnahmegegewicht < 2000 g und nicht [jede OR-Prozedur außer Tabelle P65-2 oder Dauer der maschinellen Beatmung > 95 Stunden]

**DRG P65A****Neugeborenes, Aufnahmegegewicht 1500 - 1999 g ohne signifikante OR-Prozedur, ohne Beatmung > 95 Stunden, mit mehreren schweren Problemen**

(Prozedur in Tabelle P65-3 oder Dauer der maschinellen Beatmung > 24 Stunden oder Schweres Problem beim Neugeborenen) und Mehrere schwere Probleme beim Neugeborenen

**DRG P65B****Neugeborenes, Aufnahmegegewicht 1500 - 1999 g ohne signifikante OR-Prozedur, mit Beatmung > 24 und < 96 Stunden oder mit schwerem Problem**

Prozedur in Tabelle P65-3 oder Dauer der maschinellen Beatmung > 24 Stunden oder Schweres Problem beim Neugeborenen

**DRG P65C****Neugeborenes, Aufnahmegegewicht 1500 - 1999 g ohne signifikante OR-Prozedur, ohne Beatmung > 24 Stunden, mit anderem Problem**

Prozedur in Tabelle P65-4 oder Diagnose in Tabelle P65-1

**DRG P65D****Neugeborenes, Aufnahmegegewicht 1500 - 1999 g ohne signifikante OR-Prozedur, ohne Beatmung > 24 Stunden, ohne Problem**

**Diagnose P65-1**

A08.0	Enteritis durch Rotaviren	Q10.2	Angeborenes Entropium
A08.2	Enteritis durch Adenoviren	Q10.3	Sonst angeborene Fehlbildung Augenlid
A41.9	Sepsis, nnbez	Q10.6	Sonst angeborene Fehlbildung Tränenapparat
A49.1	Streptokokkeninfektion nnbez Lok	Q10.7	Angeborene Fehlbildung Orbita
B09	Nnbez Virusinf, durch Haut-/Schleimhautläsion gekennz	Q11.0	Zystenaug[e] [cystic eyeball]
B99	Sonstige und nicht näher bezeichnete Infektionskrankheiten	Q11.1	Sonstiger Anophthalmus
E56.8	Mangel an sonstigen Vitaminen	Q11.2	Mikrophthalmus
E71.3	Störungen FettsäureSW	Q11.3	Makrophthalmus
E86	Volumenmangel	Q12.0	Cataracta congenita
E87.2	Azidose	Q12.1	Angeborene Linsenverlagerung
E88.2	Lipomatose, aonkl	Q12.2	Linsenkolobom
F44.4	Dissoziative Bewegungsstörungen	Q12.3	Angeborene Aphakie
G54.0	Läsionen Plexus brachialis	Q12.4	Sphäroptik
G93.0	Hirnzysten	Q12.8	Sonstige angeborene Fehlbildungen Linse
H05.0	Akute Entzündung Orbita	Q12.9	Angeborene Fehlbildung Linse, nnbez
H10.4	Chronische Konjunktivitis	Q13.0	Iriskolobom
I35.0	Aortenklappenstenose	Q13.1	Fehlen Iris (angeboren)
I42.1	Hypertrophische obstruktive Kardiomyopathie	Q13.2	Sonstige angeborene Fehlbildungen Iris
I49.1	Vorhofextrasystolie	Q13.3	Angeborene Hornhauttrübung
I49.3	Ventrikuläre Extrasystolie	Q13.4	Sonstige angeborene Fehlbildungen Kornea
I49.8	Sonstige nbez kardiale Arrhythmien	Q13.5	Blaue Sklera
J20.5	Akute Bronchitis d Resp-Sync-Vir [RS-V]	Q13.8	Sonst angeborene Fehlbildung vord Augenabschnitt
J20.8	Akute Bronchitis d sonstige nbez Erreger	Q14.0	Angeborene Fehlbildung Glaskörper
J22	Akute Infektion untere Atemwege, nnbez	Q14.1	Angeborene Fehlbildung Retina
J31.0	Chronische Rhinitis	Q14.2	Angeborene Fehlbildung Papille
J40	Bronchitis, nicht als akut oder chronisch bezeichnet	Q14.3	Angeborene Fehlbildung Chorioidea
J93.0	Spontaner Spannungspneumothorax	Q14.8	Sonst angeborene Fehlbildung hint Augenabschnitt
K52.30	Pancolitis indeterminata	Q15.8	Sonst nbez angeborene Fehlbildungen Auge
K52.31	Linksseitige Colitis indeterminata	Q16.0	Angeborenes Fehlen Ohrmuschel
K52.32	Colitis indeterminata Rektosigmoid	Q16.1	Angeb Fehlen, Atresie u Striktur (äusseren) Gehörgang
K52.38	Sonstige Colitis indeterminata	Q16.2	Fehlen Tuba auditiva (angeboren)
K52.8	Sonst nbez nichtinfekt Gastroenteritis u Kolitis	Q16.3	Angeborene Fehlbildung Gehörknöchelchen
K60.2	Analfissur, nnbez	Q16.4	Sonst angeborene Fehlbildung Mittelohr
L01.1	Sekundäre Impetiginisation and Dermatosen	Q16.5	Angeborene Fehlbildung Innenohr
L02.2	Hautabszess, Furunkel u Karbunkel, Rumpf	Q16.9	Angeb Fehlbild Ohr als Urs Beeinträcht Hörvermögen, nnbez
L08.0	Pyodermie	Q17.0	Akzessorische Ohrmuschel
L91.8	Sonstige hypertrophe HautKH	Q17.3	Sonstiges fehlgebildetes Ohr
P01.5	Schädigung Fetus/Neugeb b Mehrlingsschwangerschaft	Q18.0	Branchiogene(r) Sinus, Fistel u Zyste
P01.6	Schädigung Fetus/Neugeb d Tod der Mutter	Q28.80	Sonstiges angeborenes Aneurysma
P02.4	Schädigung Fetus/Neugeb d Nabelschnurvorfal	Q28.81	Sonstige angeborene Fistel des Kreislaufsystems
P02.7	Schädigung Fetus/Neugeb d Chorioamnionitis	Q28.88	Sonst näher bez angeborene Fehlbildgen d Kreislaufsystems
P04.1	Schädigung Fetus/Neugeb d sonst Medikation b Mutter	Q33.1	Akzessorischer Lungenlappen
P04.4	Schädigung Fet/Ngb d Einn abh-erz AM/Drogen d Mutter	Q33.5	Ektopisches Gewebe in Lunge (angeboren)
P07.2	Neugeborenes m extremer Unreife	Q33.8	Sonstige angeborene Fehlbildungen Lunge
P12.4	Überwachungsbed Verletz behaarte Kopfhaut b Neugeb	Q35.1	Spalte harter Gaumen
P21.0	Schwere Asphyxie unter Geburt	Q35.3	Spalte weicher Gaumen
P21.1	Leichte od mässige Asphyxie unter Geburt	Q35.5	Spalte harter u weicher Gaumen
P21.9	Asphyxie unter Geburt, nnbez	Q35.7	Uvulaspalte
P22.8	Sonst Atemnot [Respiratory distress] b Neugeborenen	Q35.9	Gaumenspalte, nnbez
P28.3	Primäre Schlafapnoe b Neugeborenen	Q36.0	Lippenspalte, beidseitig
P28.4	Sonstige Apnoe b Neugeborenen	Q36.1	Lippenspalte, median
P29.1	Herzrhythmusstörung b Neugeborenen	Q36.9	Lippenspalte, einseitig
P38	Omphalitis b Neugeborenen m od oh leichte Blut	Q38.6	Sonstige angeborene Fehlbildungen Mund
P39.0	Infektiöse Mastitis b Neugeborenen	Q39.5	Angeborene Dilatation Ösophagus
P39.3	Harnwegsinfektion b Neugeborenen	Q39.6	Ösophagusdivertikel (angeboren)
P39.4	Hautinfektion b Neugeborenen	Q39.8	Sonst angeborene Fehlbildung Ösophagus
P52.4	Intrazerebrale (nichttraumat) Blutung Fetus/Neugeb	Q40.0	Angeborene hypertrophische Pylorusstenose
P55.0	Rh-Isoimmunisierung b Feten u Neugeborenen	Q40.1	Angeborene Hiatushernie
P55.1	AB0-Isoimmunisierung b Feten u Neugeborenen	Q43.40	Duplikatur Dünndarm
P55.8	Sonst hämolytische KH b Feten u Neugeborenen	Q43.41	Duplikatur Kolon
P59.0	Neugeborenenikterus in Verbindung m vorzeitiger Geburt	Q43.42	Duplikatur Rektum
P59.8	Neugeborenenikterus d sonst nbez Ursachen	Q43.49	Duplikatur Darm, nnbez
P71.1	Sonstige Hypokalzämie b Neugeborenen	Q43.5	Ektopia ani
P74.0	Metabolische Spätazidose b Neugeborenen	Q43.6	Angeborene Fistel Rektum u Anus
P76.0	Mekoniumpfropf-Syndrom	Q43.7	Kloakenpersistenz
P78.3	Nichtinfektiöse Diarrhoe b Neugeborenen	Q43.8	Sonst nbez angeborene Fehlbildungen Darm
Q10.0	Angeborene Ptose	Q43.9	Angeborene Fehlbildung Darm, nnbez
Q10.1	Angeborenes Ektropium	Q61.0	Angeborene solitäre Nierenzyste

Q61.2	Polyzyst Niere, autosom-dom	Q98.7	Männlicher Phänotyp m Gonosomen-Mosaik
Q61.3	Polyzystische Niere, nnbez	Q98.8	Sonst nbez Anomalien Gonosomen männl Phänotyp
Q61.4	Nierendysplasie	Q98.9	Anomalie Gonosomen männl Phänotyp, nnbez
Q61.5	Medulläre Zystenniere	Q99.8	Sonstige nbez Chromosomenanomalien
Q61.8	Sonstige zystische Nierenkrankheiten	R06.80	Akut lebensbedr Ereignis i SäuglAlter
Q61.9	Zystische Nierenkrankheit, nnbez	R09.2	Atemstillstand
Q62.0	Angeborene Hydronephrose	R23.8	So u nnbez Hautveränderungen
Q62.1	Atresie und (angeborene) Stenose Ureter	R26.3	Immobilität
Q62.2	Angeborener Megaureter	R49.0	Dysphonie
Q62.3	Sonst (angeb) obstruktive Defekte Nierenbecken u Ureter	R57.2	Septischer Schock
Q64.4	Fehlbildung Urachus	R62.8	So Ausbleiben erwartete physiolog Entwicklung
Q64.5	Angeborenes Fehlen Harnblase u Urethra	R65.0	Syst inflam Response-Synd [SIRS] infekt o Organkomp
Q64.6	Angeborenes Divertikel Harnblase	R65.1	Syst inflam Response-Synd [SIRS] infekt m Organkomp
Q64.7	Sonst angeborene Fehlbildung Harnblase u Urethra	R65.2	Syst inflam Response-Synd [SIRS] ni-infekt o Organkomp
Q65.0	Angeborene Luxation Hüftgelenk, einseitig	R65.3	Syst inflam Response-Synd [SIRS] ni-infekt m Organkomp
Q65.1	Angeborene Luxation Hüftgelenk, beidseitig	R65.9	System inflamm Response-Synd [SIRS], nnbez
Q65.2	Angeborene Luxation Hüftgelenk, nnbez	R94.0	Abnorme Ergebnisse Fktprüfungen ZNS
Q65.3	Angeborene Subluxation Hüftgelenk, einseitig	R95	Plötzlicher Kindstod
Q65.4	Angeborene Subluxation Hüftgelenk, beidseitig	S00.81	Oberfl Verletzung sonst Teile Kopf, Schürfwunde
Q65.5	Angeborene Subluxation Hüftgelenk, nnbez	S72.3	Fraktur Femurschaft
Q65.6	Instabiles Hüftgelenk (angeboren)	T21.24	Verbrennung Grad 2a des Rumpfes: Rücken [jeder Teil]
Q67.0	Gesichtsasymmetrie	T21.64	Verätzung Grad 2a des Rumpfes: Rücken [jeder Teil]
Q67.5	Angeborene Deformitäten Wirbelsäule	T21.84	Verbrennung Grad 2b des Rumpfes: Rücken [jeder Teil]
Q68.2	Angeborene Deformität Knie	T21.94	Verätzung Grad 2b des Rumpfes: Rücken [jeder Teil]
Q71.0	Angeborenes vollständiges Fehlen obere Extremität(en)	U55.10	Erfolgte Registr HerzTx: oh DringlichkSt U oder HU
Q71.1	Angeb Fehlen Ober- u Unterarm b vorhandener Hand	U55.11	Erfolgte Registr HerzTx: DringlichkSt U
Q71.2	Angeborenes Fehlen Unterarm u Hand	U55.12	Erfolgte Registr HerzTx: DringlichkSt HU
Q71.3	Angeborenes Fehlen Hand od ein/mehr Finger	U55.20	Erfolgt Registr LungenTx: Oh DringlichkSt U oder HU
Q71.4	Longitudinaler Reduktionsdefekt Radius	U55.21	Erfolgte Registr LungenTx: DringlichkSt U
Q71.5	Longitudinaler Reduktionsdefekt Ulna	U55.22	Erfolgte Registr LungenTx: DringlichkSt HU
Q71.6	Spalthand	U55.30	Erfolgte Registr Herz-Lungen-Tx: Ohne DringlichkSt U od HU
Q71.9	Reduktionsdefekt obere Extremität, nnbez	U55.31	Erfolgte Registr Herz-Lungen-Tx: Mit DringlichkSt U
Q72.0	Angeborenes vollständiges Fehlen unt Extremität(en)	U55.32	Erfolgte Registr Herz-Lungen-Tx: Mit DringlichkSt HU
Q72.1	Angeb Fehlen Ober- u Unterschenkel b vorhandenem Fuss	Z03.0	Beobachtung b Verdacht auf Tuberkulose
Q72.2	Angeborenes Fehlen Unterschenkel u Fuss	Z20.1	Kontakt m u Exposition ggü Tuberkulose
Q72.3	Angeborenes Fehlen Fuss od ein/mehr Zehen	Z20.6	Kontakt m u Expos ggü HIV [Human Immundefizienz-Virus]
Q72.4	Longitudinaler Reduktionsdefekt Femur	Z73	Probl m Bez Schwierigk b Lebensbewält
Q72.5	Longitudinaler Reduktionsdefekt Tibia	Z74.0	Probl m Bez HilfsBed wg eingeschränkter Mobilität
Q72.6	Longitudinaler Reduktionsdefekt Fibula	Z74.1	Probl m Bez PflegBed, Notw Hilfestell b Körperpfl
Q72.7	Spallfuss	Z74.2	Probl m Bez PflegBed, Notw HilfeLeistg im Haush
Q72.8	Sonstige Reduktionsdefekte untere Extremität(en)	Z74.3	Probl m Bez PflegBed, Notw ständ Beaufsicht
Q76.3	Angeborene Skoliose d angeborene Knochenfehlbildung	Z74.8	Sonst Probleme mit Bezug auf Pflegebedürftigkeit
Q76.4	Sonst angeborene Fehlbildung WS oh Skoliose	Z74.9	Problem m Bez PflegBed, nnbez
Q82.0	Hereditäres Lymphödem	Z75.2	Wartezeit auf eine Untersuchung oder Behandlung
Q89.0	Angeborene Fehlbildungen Milz	Z75.60	Erf Registr z Organtranspl oh Dringlkstufe HU: Niere
Q89.3	Situs inversus	Z75.64	Erf Registr z Organtranspl oh Dringlkstufe HU: NierePank
Q96.0	Karyotyp 45,X	Z75.65	Erf Registr z Organtranspl oh Dringlkstufe HU: Pankreas
Q96.1	Karyotyp 46,X iso (Xq)	Z75.66	Erf Registr z Organtranspl oh Dringlkstufe HU: Dünndarm
Q96.2	Karyotyp 46,X m Gonosomenanom, ausgenomm iso (Xq)	Z75.67	Erf Registr z Organtranspl oh Dringlkstufe HU: Leber
Q96.3	Mosaik, 45,X/46,XX oder 45,X/46,XY	Z75.68	Erf Registr z Organtranspl oh Dringlkstufe HU: Sonst Org
Q96.4	Mosaik, 45,X/sonstige Zelllinie(n) mit Gonosomenanomalie	Z75.69	Erf Registr z Organtranspl oh Dringlkstufe HU: nnbez Organ
Q96.8	Sonstige Varianten Turner-Syndrom	Z75.70	Erf Registr z Organtranspl m Dringlkstufe HU: Niere
Q96.9	Turner-Syndrom, nnbez	Z75.74	Erf Registr z Organtranspl m Dringlkstufe HU: NierePank
Q97.0	Karyotyp 47,XXX	Z75.75	Erf Registr z Organtranspl m Dringlkstufe HU: Pankreas
Q97.1	Weiblicher Phänotyp m mehr als drei X-Chromosomen	Z75.76	Erf Registr z Organtranspl m Dringlkstufe HU: Dünndarm
Q97.2	Mosaik, Zelllinien m unterschiedl Anzahl X-Chromosomen	Z75.77	Erf Registr z Organtranspl m Dringlkstufe HU: Leber
Q97.3	Weiblicher Phänotyp m Karyotyp 46,XY	Z75.78	Erf Registr z Organtranspl m Dringlkstufe HU: Sonst Org
Q97.8	Sonst nbez Anomalien Gonosomen b weiblichem Phänotyp	Z75.79	Erf Registr z Organtranspl m Dringlkstufe HU: nnbez Organ
Q97.9	Anomalie Gonosomen b weiblichem Phänotyp, nnbez	Z75.8	Sonst Probl m Bez med Betreuungsmögl od a Gesundheitsvers
Q98.0	Klinefelter-Syndrom, Karyotyp 47,XXY	Z75.9	Nbez Probl m Bez med Betreuungsmögl od a Gesundheitsvers
Q98.1	Klinefelter-Synd, männl Phänotyp m > 2 X-Chromosomen	Z76.0	Ausstell wdh Verordn
Q98.2	Klinefelter-Synd, männlicher Phänotyp m Karyotyp 46,XX	Z76.1	GesundhÜberwach u Betr Findelkind
Q98.3	Sonst männlicher Phänotyp m Karyotyp 46,XX	Z76.2	GesundhÜberwach u Betr and gesund Säugl u Kind
Q98.4	Klinefelter-Syndrom, nnbez	Z76.4	And i GesundhBetrEinr aufgenommen Person
Q98.5	Karyotyp 47,XXY	Z76.8	Pers, die GesundhW aus so best nbez Grund i Anspr nehmen
Q98.6	Männl Phänotyp m Strukturanomalie Gonosomen		

**Prozedur P65-2**

25.92↔	Linguale Frenulektomie	53.11↔	Beidseitige Operation von direkten Inguinalhernien
53.00↔	Einseitige Operation einer Inguinalhernie, n.n.bez.	53.12↔	Beidseitige Operation von indirekten Inguinalhernien
53.01↔	Einseitige Operation einer direkten Inguinalhernie	53.13↔	Bds Operation von Inguinalhernien, e dir und e indir
53.02↔	Einseitige Operation einer indirekten Inguinalhernie	53.14↔	Bds Op von dir Inghern m Transplantat o Prothese
53.03↔	Eins Operation e dir Inghern m Transplantat o Prothese	53.15↔	Bds Op von indir Inghern m Transplantat o Prothese
53.04↔	Operation e indir Inghern m Transplantat oder Prothese	53.16↔	Bds Op von Inghern, e dir und e indir m Tx o Proth
53.05↔	Op e Inghern m Transplantat o Prothese, n.n.bez.	53.17↔	Bds Op von Inghern m Transplantat o Prothese, n.n.bez.
53.10↔	Beidseitige Operation von Inguinalhernien, n.n.bez.	64.0↔	Zirkumzision

**Prozedur P65-3**

93.90.00‡↔	Kont pos Druckbea, (NIV noninvasiv vent), n.n.bez.	93.90.21‡↔	BiPAP Ersteinstellung
93.90.09‡↔	Kont pos Druckbea, (NIV noninvasiv ventilation), So	93.90.22‡↔	Kontr o Optimierung e früh eingestellten BiPAP Ther
93.90.10‡↔	CPAP, n.n.bez.	93.90.29‡↔	BiPAP, sonstige
93.90.11‡↔	CPAP Ersteinstellung	96.a1.00‡↔	Mechanische Beatm Neugeborener und Säuglinge, n.n.bez.
93.90.12‡↔	Kontr o Optimierung e früh eingestellten CPAP Therapie	96.a1.10‡↔	Mch Beatm m kont pstvn Awd (CPAP) b Neug (0. bs 28. Lebt)
93.90.19‡↔	CPAP, sonstige	96.a1.11‡↔	Mch Beatm m kont pstvn Awd (CPAP) b Säug (29. bs 365. Lebt)
93.90.20‡↔	BiPAP, n.n.bez.	96.a1.99‡↔	Mechanische Beatm Neugeborener und Säuglinge, sonstige

**Prozedur P65-4**

00.11‡↔	Infusion von Drotrecogin alfa (aktiviert)	99.05.30‡↔	Transf von Apherese-Thrombozytenkonzentrat. 1 Konzentrat
00.17‡↔	Infusion einer vasopressorischen Substanz	99.05.31‡↔	Trnsf v AphrsThrmbzytnknznt. 2 Kznznt u mhr
99.01‡↔	Austauschtransfusion	99.07.00‡↔	Transfusion von anderem Serum, n.n.bez.
99.04.00‡↔	Transfusion von Erythrozytenkonzentrat, n.n.bez.	99.07.10‡↔	Transfusion von Plasma, 1 bis 5 TE
99.04.10‡↔	Transfusion von Erythrozytenkonzentrat, 1 TE bis 5 TE	99.07.11‡↔	Transfusion von Plasma, 6 TE und mehr
99.04.11‡↔	Transfusion von Erythrozytenkonzentrat, 6 TE bis 10 TE	99.07.99‡↔	Transfusion von anderem Serum, sonstige
99.04.12‡↔	Transfusion von Erythrozytenkonzentrat, 11 TE bis 15 TE	99.08‡↔	Transfusion von Blutexpander
99.04.13‡↔	Transfusion von Erythrozytenkonzentrat, 16 TE und mehr	99.09.00‡↔	Transfusion von Spenderlymphozyten
99.04.99‡↔	Transfusion von Erythrozytenkonzentrat, sonstige	99.09.10‡↔	Transfusion von Granulozyten, 1 - 5 Konzentrate
99.05.11‡↔	Transfusion von Thrombozytenkonzentrat, 4 bis 5 Konzentrate	99.09.11‡↔	Transfusion von Granulozyten, 6 und mehr Konzentrate
99.05.12‡↔	Transfusion von Thrombozytenkonzentrat, 6 bis 8 Konzentrate	99.09.20‡↔	Transfusion von Spenderlymphozyten, Fremdbezug
99.05.13‡↔	Transfusion von Thrombozytenkonzentrat, 9 bis 12 Konzentrate	99.15‡↔	Parenterale Infusion konzentrierter Nährlösungen
99.05.14‡↔	Transf von Thrombozytenkonzentrat, 13 bis 15 Konzentrate	99.18‡↔	Injektion oder Infusion von Elektrolyten
99.05.15‡↔	Trnsf v Thrmbzytnknznt, 16 Kznznt u mhr	99.83‡↔	Sonstige Phototherapie
99.05.20‡↔	Transf von patientenbezogenen Thrombozytenkonzentrat		

**ADRG P66****Neugeborenes, Aufnahmegegewicht 2000 - 2499 g ohne signifikante OR-Prozedur, ohne Beatmung > 95 Stunden oder neugeborener Mehrling, Aufnahmegegewicht > 2499 g ohne OR-Prozedur, ohne Beatmung > 95 Stunden, ohne Problem oder ein Belegungstag**

(Aufnahmegegewicht < 2500 g oder Aufnahmegegewicht > 2499 g und (jede OR-Prozedur außer Tabelle P66-5 oder Dauer der maschinellen Beatmung > 95 Stunden) oder Aufnahmegegewicht > 2499 g und keine OR-Prozedur und keine Prozedur in Tabelle P66-6 und Dauer der maschinellen Beatmung < 25 Stunden und keine Diagnose in Tabelle P66-1 und (Verweildauer ist gleich 1 Tag oder Prozedur nicht in Tabelle P66-7 und keine Diagnose in Tabelle P66-2) und Diagnose in Tabelle P66-3) und nicht [jede OR-Prozedur außer Tabelle P66-5 oder Dauer der maschinellen Beatmung > 95 Stunden]

**DRG P66A****Neugeborenes, Aufnahmegegewicht 2000 - 2499 g ohne signifikante OR-Prozedur, ohne Beatmung > 95 Stunden, mit mehreren schweren Problemen**

(Prozedur in Tabelle P66-6 oder Dauer der maschinellen Beatmung > 24 Stunden oder Schweres Problem beim Neugeborenen) und (Mehrere schwere Probleme beim Neugeborenen oder Diagnose in Tabelle P66-4)

**DRG P66B****Neugeborenes, Aufnahmegegewicht 2000 - 2499 g ohne signifikante OR-Prozedur, mit Beatmung > 24 und < 96 Stunden oder mit schwerem Problem**

Prozedur in Tabelle P66-6 oder Dauer der maschinellen Beatmung > 24 Stunden oder Schweres Problem beim Neugeborenen

**DRG P66C****Neugeborenes, Aufnahmegegewicht 2000 - 2499 g ohne signifikante OR-Prozedur, ohne Beatmung > 24 Stunden, mit anderem Problem**

Aufnahmegegewicht < 2500 g und (mindestens eine Prozedur in Tabelle P66-8 oder Diagnose in Tabelle P66-2)

**DRG P66D**

**Neugeborenes, Aufnahmegegewicht 2000 - 2499 g ohne signifikante OR-Prozedur, ohne Beatmung > 24 Stunden, ohne Problem oder neugeborener Mehrling, Aufnahmegegewicht > 2499 g ohne OR-Prozedur, ohne Beatmung > 95 Stunden, ohne Problem oder ein Belegungstag**

**Diagnose P66-1**

A01.0	Typhus abdominalis	A32.1	Meningitis und Meningoenzephalitis durch Listerien
A01.1	Paratyphus A	A32.7	Listeriensepsis
A01.2	Paratyphus B	A32.8	Sonstige Formen der Listeriose
A01.3	Paratyphus C	A32.9	Listeriose, nnbez
A01.4	Paratyphus, nnbez	A33	Tetanus neonatorum
A02.0	Salmonellenenteritis	A35	Sonstiger Tetanus
A02.1	Salmonellensepsis	A37.0	Keuchhusten durch Bordetella pertussis
A02.2	Lokalisierte Salmonelleninfektionen	A37.1	Keuchhusten durch Bordetella parapertussis
A02.8	Sonstige nbez Salmonelleninfektionen	A37.8	Keuchhusten durch sonstige Bordetella-Spezies
A02.9	Salmonelleninfektion, nnbez	A37.9	Keuchhusten, nnbez
A03.0	Shigellose durch Shigella dysenteriae	A39.0	Meningokokkenmeningitis
A03.1	Shigellose durch Shigella flexneri	A39.1	Waterhouse-Friderichsen-Syndrom
A03.2	Shigellose durch Shigella boydii	A39.2	Akute Meningokokkensepsis
A03.3	Shigellose durch Shigella sonnei	A39.3	Chronische Meningokokkensepsis
A03.8	Sonstige Shigellosen	A39.4	Meningokokkensepsis, nnbez
A03.9	Shigellose, nnbez	A39.5	Herzkrankheit durch Meningokokken
A04.0	Darminfektion durch enteropathogene E coli	A40.0	Sepsis durch Streptokokken, Gruppe A
A04.1	Darminfektion durch enterotoxinbildende E coli	A40.1	Sepsis durch Streptokokken, Gruppe B
A04.2	Darminfektion durch enteroinvasive E coli	A40.2	Sepsis durch Streptokokken, Gruppe D
A04.3	Darminfektion durch enterohämorrhagische E coli	A40.3	Sepsis durch Streptococcus pneumoniae
A04.4	Sonstige Darminfektionen durch Escherichia coli	A40.8	Sonst Sepsis durch Streptokokken
A04.5	Enteritis durch Campylobacter	A40.9	Sepsis durch Streptokokken, nicht näher bezeichnet
A04.6	Enteritis durch Yersinia enterocolitica	A41.0	Sepsis durch Staphylococcus aureus
A04.7	Enterokolitis durch Clostridium difficile	A41.1	Sepsis durch sonstige näher bezeichnete Staphylokokken
A04.8	Sonst nbez bakterielle Darminfektionen	A41.2	Sepsis durch nnbez Staphylokokken
A05.0	Lebensmittelvergiftung durch Staphylokokken	A41.3	Sepsis durch Haemophilus influenzae
A05.1	Botulismus	A41.4	Sepsis durch Anaerobier
A05.2	Lebensmittelvergiftung durch Clostr perfring [Clostr welchii]	A41.51	Sepsis durch Escherichia coli [E coli]
A05.3	Lebensmittelvergiftung durch Vibrio parahaemolyticus	A41.52	Sepsis durch Pseudomonas
A08.1	Akute Gastroenteritis Norovirus [Norwalk-Virus]	A41.58	Sepsis durch sonstige gramnegative Erreger
A08.5	Sonstige nbez Darminfektionen	A41.8	Sonstige nbez Sepsis
A09.0	Sonstige u nnbez Gastroenteritis u Kolitis infekt Ursprung	A46	Erysipel [Wundrose]
A09.9	Sonstige u nnbez Gastroenteritis u Kolitis nnbez Ursprung	A48.0	Gasbrand [Gasödem]
A15.0	LuTB, d mikr Unt Sput ges, m/o Nachw d Kult o molbiol Verf	A48.1	Legionellose mit Pneumonie
A15.1	Lungentuberkulose, nur durch Kultur gesichert	A48.2	Legionellose ohne Pneumonie [Pontiac-Fieber]
A15.2	Lungentuberkulose, histologisch gesichert	A50.0	Floride konnatale Frühsyphilis
A15.3	LungenTB, durch so u nnbez Untersuchungsverf gesichert	A50.1	Latente konnatale Frühsyphilis
A15.7	Primäre TB Atmungsorgane, bakt, molbiol od histol gesichert	A50.2	Konnatale Frühsyphilis, nnbez
A15.9	Nnbez TB Atmungsorgane, bakt, molekulbiol od histol gesich	A50.3	Konnatale spätsyphilitische Augenkrankheit
A16.0	Lungentuberkulose, bakt, molbiol u histol n gesichert	A50.4	Konnat spätauftritt Neurosyphilis [Juv Neurosyph]
A16.1	Lungentuberkulose, bakt, molbiol u hist Unt n durchgef	A71.1	Aktives Stadium des Trachoms
A16.2	LungenTB oh Angabe bakt, molekularbiolog od histol Sicher	A74.8	Sonstige Chlamydienkrankheiten
A16.7	Prim TB AtmOrg oh Ang bakt, molekularbiol od hist Sich	A81.1	Subakute sklerosierende Panenzephalitis
A16.9	Nnbez TB AtmOrg oh Ang bakt, molekulbiol od hist Sich	A86	Virusenzephalitis, nnbez
A17.0	Tuberkulöse Meningitis	A87.0	Meningitis durch Enteroviren
A17.1	Meningeales Tuberkulom	A89	Virusinfektion des ZNS, nicht näher bezeichnet
A17.8	Sonstige Tuberkulose Nervensystem	A96.0	Hämorrhagisches Fieber durch Junin-Viren
A17.9	Tuberkulose des Nervensystems, nnbez	A96.1	Hämorrhagisches Fieber durch Machupo-Viren
A18.5	Tuberkulose des Auges	A96.2	Lassa-Fieber
A26.0	Haut-Erysipeloid	A96.8	Sonstiges hämorrhagisches Fieber durch Arenaviren
A26.7	Erysipelothrix-Sepsis	A96.9	Hämorrhagisches Fieber durch Arenaviren, nnbez
A26.8	Sonstige Formen des Erysipeloids	A98.3	Marburg-Viruskrankheit
A26.9	Erysipeloid, nnbez	A98.5	Hämorrhagisches Fieber mit renalem Syndrom
A27.0	Leptospirosis icterohaemorrhagica [Weil-Krankheit]	B00.0	Ekzema herpeticum Kaposi
A27.8	Sonstige Formen der Leptospirose	B00.1	Dermatitis vesicularis d Herpesviren
A27.9	Leptospirose, nnbez	B00.2	Gingivostomatitis herpetica u Pharyngotonsillitis herpetica
A28.0	Pasteurellose	B00.3	Meningitis durch Herpesviren
A28.1	Katzenkratzkrankheit	B00.4	Enzephalitis durch Herpesviren
A28.2	Extraintestinale Yersiniose	B00.5	Augenkrankheit durch Herpesviren
A28.8	Sonst nbez bakterielle Zoonosen, aonkl	B00.7	Disseminierte Herpesvirus-KH
A28.9	Bakterielle Zoonose, nnbez	B00.8	Sonstige Infektionsformen durch Herpesviren
A32.0	Kutane Listeriose	B00.9	Infektion durch Herpesviren, nnbez



B01.0	Varizellen-Meningitis	B38.0	Akute Kokzidioidomykose Lunge
B01.1	Varizellen-Enzephalitis	B38.1	Chronische Kokzidioidomykose der Lunge
B01.2	Varizellen-Pneumonie	B38.2	Kokzidioidomykose der Lunge, nnbez
B01.8	Varizellen mit sonstigen Komplikationen	B38.3	Kokzidioidomykose der Haut
B01.9	Varizellen ohne Komplikation	B38.4	Kokzidioidomykose der Meningen
B02.0	Zoster-Enzephalitis	B38.7	Disseminierte Kokzidioidomykose
B02.1	Zoster-Meningitis	B38.8	Sonstige Formen der Kokzidioidomykose
B02.2	Zoster m Beteiligung anderer Abschnitte des Nervensystems	B39.0	Akute Histoplasmose Lunge durch Histoplasma capsulatum
B02.3	Zoster ophthalmicus	B39.1	Chron Histoplasmose Lunge durch Histoplasma capsulatum
B02.7	Zoster generalisatus	B39.2	Histoplasm Lunge durch Histoplasma capsulatum, nnbez
B02.8	Zoster mit sonstigen Komplikationen	B40.0	Akute Blastomykose der Lunge
B02.9	Zoster ohne Komplikation	B40.1	Chronische Blastomykose der Lunge
B05.0	Masern, kompliziert durch Enzephalitis	B40.2	Blastomykose der Lunge, nnbez
B05.1	Masern, kompliziert durch Meningitis	B40.3	Blastomykose der Haut
B05.2	Masern, kompliziert durch Pneumonie	B40.7	Disseminierte Blastomykose
B05.3	Masern, kompliziert durch Otitis media	B40.8	Sonstige Formen der Blastomykose
B05.4	Masern mit Darmkomplikationen	B40.9	Blastomykose, nnbez
B05.8	Masern mit sonstigen Komplikationen	B41.0	Parakokzidioidomykose der Lunge
B06.0	Röteln mit neurologischen Komplikationen	B41.7	Disseminierte Parakokzidioidomykose
B06.8	Röteln mit sonstigen Komplikationen	B41.8	Sonstige Formen der Parakokzidioidomykose
B08.5	Vesikuläre Pharyngitis durch Enteroviren	B41.9	Parakokzidioidomykose, nnbez
B15.0	Virushepatitis A mit Coma hepaticum	B44.0	Invasive Aspergillose der Lunge
B15.9	Virushepatitis A ohne Coma hepaticum	B44.1	Sonstige Aspergillose der Lunge
B16.0	Akut VirHep B m DeltaVir (Begleitinfekt) u mit Coma hep	B44.2	Aspergillose der Tonsillen
B16.1	Akut VirHep B m DeltaVir (Begleitinfekt) u oh Coma hep	B44.7	Disseminierte Aspergillose
B16.2	Akute Vir-Hep B oh Delta-Virus m Coma hep	B44.8	Sonstige Formen der Aspergillose
B16.9	Akut Vir-Hep B oh Delta-Virus u oh Coma hep	B44.9	Aspergillose, nnbez
B17.0	Akut Delta-Virus-(Super-)Inf, Hep-B-(Virus-)Träger	B45.0	Kryptokokkose der Lunge
B17.1	Akute Virushepatitis C	B45.1	Kryptokokkose des Gehirns
B17.2	Akute Virushepatitis E	B45.2	Kryptokokkose der Haut
B17.8	Sonstige nbez akute Virushepatitis	B45.3	Kryptokokkose der Knochen
B17.9	Akute Virushepatitis, nnbez	B45.7	Disseminierte Kryptokokkose
B18.0	Chronische Virushepatitis B m Delta-Virus	B45.8	Sonstige Formen der Kryptokokkose
B18.1	Chronische Virushepatitis B oh Delta-Virus	B45.9	Kryptokokkose, nnbez
B18.2	Chronische Virushepatitis C	B46.0	Mukormykose der Lunge
B18.8	Sonstige chronische Virushepatitis	B46.1	Rhinozerebrale Mukormykose
B18.9	Chronische Virushepatitis, nnbez	B46.2	Mukormykose des Magen-Darmtraktes
B19.0	Nnbez Virushepatitis m hepatischem Koma	B46.3	Mukormykose der Haut
B19.9	Nnbez Virushepatitis oh hepatisches Koma	B46.4	Disseminierte Mukormykose
B20	Infekt/paras KH infolge HIV-KH [Hum Immdef-Vir-KH]	B46.5	Mukormykose, nnbez
B21	BNB infolge HIV-KH [Hum Immundefiz-Virus-KH]	B46.8	Sonstige Formen der Zygomykose
B22	Sonst nbez KH infolge HIV-KH [Hum Immdef-Vir-KH]	B46.9	Zygomykose, nnbez
B23.0	Akutes HIV-Infektionssyndrom	B47.0	Eumyzetom
B23.8	Sonstige nbez Krankheitszustände infolge HIV-KH	B47.1	Aktinomyzetom
B24	Nnbez HIV-KH [Humane Immundefizienz-Virus-KH]	B48.2	Allescheriose
B25.0	Pneumonie durch Zytomegalieviren	B48.7	Mykosen durch opportunistisch-pathogene Pilze
B25.1	Hepatitis durch Zytomegalieviren	B50.0	Malaria tropica mit zerebralen Komplikationen
B25.2	Pankreatitis durch Zytomegalieviren	B50.8	Sonst schwere Formen od Komplikat der Malaria tropica
B25.80	Infekt des Verdauungstraktes durch Zytomegalieviren	B50.9	Malaria tropica, nnbez
B25.88	Sonstige Zytomegalie	B51.0	Malaria tertiana mit Milzruptur
B25.9	Zytomegalie, nnbez	B51.8	Malaria tertiana mit sonstigen Komplikationen
B26.0	Mumps-Orchitis	B51.9	Malaria tertiana ohne Komplikation
B26.1	Mumps-Meningitis	B52.0	Malaria quartana mit Nephropathie
B26.2	Mumps-Enzephalitis	B52.8	Malaria quartana mit sonstigen Komplikationen
B26.3	Mumps-Pankreatitis	B52.9	Malaria quartana ohne Komplikation
B26.8	Mumps mit sonstigen Komplikationen	B53.0	Malaria durch Plasmodium ovale
B27.0	Mononukleose durch Gamma-Herpesviren	B53.1	Malaria durch Affen-Plasmodien
B27.1	Mononukleose durch Zytomegalieviren	B53.8	Sonstige parasitologisch bestätigte Malaria, aonkl
B27.8	Sonstige infektiöse Mononukleose	B54	Malaria, nnbez
B27.9	Infektiöse Mononukleose, nnbez	B58.0	Augenerkrankung durch Toxoplasmen
B30.1	Konjunktivitis durch Adenoviren	B58.1	Hepatitis durch Toxoplasmen
B30.3	Akute epidem hämorrhag Konjunktivitis (durch Enteroviren)	B58.2	Meningoenzephalitis durch Toxoplasmen
B33.2	Karditis durch Viren	B58.3	Toxoplasmose Lunge
B34.0	Infektion durch Adenoviren nnbez Lok	B58.8	Toxoplasmosen mit Beteiligung sonstiger Organe
B37.1	Kandidose der Lunge	B58.9	Toxoplasmose, nnbez
B37.2	Kandidose der Haut und der Nägel	B59	Pneumozystose
B37.4	Kandidose an sonst Lok des Urogenitalsystems	B97.0	Adenoviren als Urs von KH, in and Kap klassifiziert
B37.5	Candida-Meningitis	B97.1	Enteroviren als Urs von KH, in and Kap klassifiziert
B37.6	Candida-Endokarditis	C00.0	Bösartige Neubildung: Äussere Oberlippe
B37.81	Candida-Ösophagitis	C00.1	Bösartige Neubildung: Äussere Unterlippe

C00.2	Bösartige Neubildung: Äussere Lippe, nicht näher bezeichnet	C16.1	Bösartige Neubildung: Fundus ventriculi
C00.3	Bösartige Neubildung: Oberlippe, Innenseite	C16.2	Bösartige Neubildung: Corpus ventriculi
C00.4	Bösartige Neubildung: Unterlippe, Innenseite	C16.3	Bösartige Neubildung: Antrum pyloricum
C00.5	Bösartige Neubildung: Lippe, nnbez, Innenseite	C16.4	Bösartige Neubildung: Pylorus
C00.6	Bösartige Neubildung: Lippenkommissur	C16.5	BNB: Kleine Krümmung des Magens, nicht näher bezeichnet
C00.8	BNB: Lippe, mehrere Teilbereiche überlappend	C16.6	BNB: Grosse Krümmung des Magens, nicht näher bezeichnet
C00.9	Bösartige Neubildung: Lippe, nicht näher bezeichnet	C16.8	BNB: Magen, mehrere Teilbereiche überlappend
C01	Bösartige Neubildung des Zungengrundes	C16.9	Bösartige Neubildung: Magen, nicht näher bezeichnet
C02.0	Bösartige Neubildung: Zungenrücken	C17.0	Bösartige Neubildung: Duodenum
C02.1	Bösartige Neubildung: Zungenrand	C17.1	Bösartige Neubildung: Jejunum
C02.2	Bösartige Neubildung: Zungenunterfläche	C17.2	Bösartige Neubildung: Ileum
C02.3	BNB: Vordere zwei Drittel der Zunge, Bereich nnbez	C17.3	Bösartige Neubildung: Meckel-Divertikel
C02.8	BNB: Zunge, mehrere Teilbereiche überlappend	C17.8	BNB: Dünndarm, mehrere Teilbereiche überlappend
C02.9	Bösartige Neubildung: Zunge, nicht näher bezeichnet	C17.9	Bösartige Neubildung: Dünndarm, nicht näher bezeichnet
C03.0	Bösartige Neubildung: Oberkieferzahnfleisch	C18.0	Bösartige Neubildung: Zäkum
C03.1	Bösartige Neubildung: Unterkieferzahnfleisch	C18.1	Bösartige Neubildung: Appendix vermiformis
C03.9	Bösartige Neubildung: Zahnfleisch, nicht näher bezeichnet	C18.2	Bösartige Neubildung: Colon ascendens
C04.0	Bösartige Neubildung: Vorderer Teil des Mundbodens	C18.3	Bösartige Neubildung: Flexura coli dextra [hepatica]
C04.1	Bösartige Neubildung: Seitlicher Teil des Mundbodens	C18.4	Bösartige Neubildung: Colon transversum
C04.8	BNB: Mundboden, mehrere Teilbereiche überlappend	C18.5	Bösartige Neubildung: Flexura coli sinistra [lienalis]
C04.9	Bösartige Neubildung: Mundboden, nicht näher bezeichnet	C18.6	Bösartige Neubildung: Colon descendens
C05.0	Bösartige Neubildung: Harter Gaumen	C18.7	Bösartige Neubildung: Colon sigmoideum
C05.1	Bösartige Neubildung: Weicher Gaumen	C18.8	BNB: Kolon, mehrere Teilbereiche überlappend
C05.2	Bösartige Neubildung: Uvula	C18.9	Bösartige Neubildung: Kolon, nicht näher bezeichnet
C05.8	BNB: Gaumen, mehrere Teilbereiche überlappend	C19	Bösartige Neubildung am Rektosigmoid, Übergang
C05.9	Bösartige Neubildung: Gaumen, nicht näher bezeichnet	C20	Bösartige Neubildung des Rektums
C06.0	Bösartige Neubildung: Wangenschleimhaut	C21.0	Bösartige Neubildung: Anus, nicht näher bezeichnet
C06.1	Bösartige Neubildung: Vestibulum oris	C21.1	Bösartige Neubildung: Analkanal
C06.2	Bösartige Neubildung: Retromolarregion	C21.2	Bösartige Neubildung: Kloakenregion
C06.8	BNB: Sonst u nnbez Teile Mund, mehrere Teilber überlapp	C21.8	BNB: Rektum, Anus u Analkanal, mehrere Teilber überlapp
C06.9	Bösartige Neubildung: Mund, nicht näher bezeichnet	C22.0	Leberzellkarzinom
C07	Bösartige Neubildung der Parotis	C22.1	Intrahepatisches Gallengangskarzinom
C08.0	Bösartige Neubildung: Glandula submandibularis	C22.2	Hepatoblastom
C08.1	Bösartige Neubildung: Glandula sublingualis	C22.3	Angiosarkom der Leber
C08.8	BNB: Grosse Speicheldrüsen, mehrere Teilbereiche überlapp	C22.4	Sonstige Sarkome der Leber
C08.9	Bösartige Neubildung: Grosse Speicheldrüse, nnbez	C22.7	Sonstige näher bezeichnete Karzinome der Leber
C09.0	Bösartige Neubildung: Fossa tonsillaris	C22.9	Bösartige Neubildung: Leber, nicht näher bezeichnet
C09.1	Bösartige Neubildung: Gaumenbogen (vorderer) (hinterer)	C23	Bösartige Neubildung der Gallenblase
C09.8	BNB: Tonsille, mehrere Teilbereiche überlappend	C24.0	Bösartige Neubildung: Extrahepatischer Gallengang
C10.0	Bösartige Neubildung: Vallecula epiglottica	C24.1	BNB: Ampulla hepatopancreatica [Ampulla Vateri]
C10.1	Bösartige Neubildung: Vorderfläche der Epiglottis	C24.8	BNB: Gallenwege, mehrere Teilbereiche überlappend
C10.2	Bösartige Neubildung: Seitenwand des Oropharynx	C24.9	Bösartige Neubildung: Gallenwege, nicht näher bezeichnet
C10.3	Bösartige Neubildung: Hinterwand des Oropharynx	C25.0	Bösartige Neubildung: Pankreaskopf
C10.4	Bösartige Neubildung: Kiemengang	C25.1	Bösartige Neubildung: Pankreaskörper
C10.8	BNB: Oropharynx, mehrere Teilbereiche überlappend	C25.2	Bösartige Neubildung: Pankreasschwanz
C10.9	Bösartige Neubildung: Oropharynx, nicht näher bezeichnet	C25.3	Bösartige Neubildung: Ductus pancreaticus
C11.0	Bösartige Neubildung: Obere Wand des Nasopharynx	C25.4	BNB: Endokriner Drüsenanteil des Pankreas
C11.1	Bösartige Neubildung: Hinterwand des Nasopharynx	C25.7	Bösartige Neubildung: Sonstige Teile des Pankreas
C11.2	Bösartige Neubildung: Seitenwand des Nasopharynx	C25.8	BNB: Pankreas, mehrere Teilbereiche überlappend
C11.3	Bösartige Neubildung: Vorderwand des Nasopharynx	C25.9	Bösartige Neubildung: Pankreas, nicht näher bezeichnet
C11.8	BNB: Nasopharynx, mehrere Teilbereiche überlappend	C26.0	BNB: Intestinaltrakt, Teil nicht näher bezeichnet
C11.9	Bösartige Neubildung: Nasopharynx, nicht näher bezeichnet	C26.1	Bösartige Neubildung: Milz
C12	Bösartige Neubildung des Recessus piriformis	C26.8	BNB: Verdauungssystem, mehrere Teilbereiche überlappend
C13.0	Bösartige Neubildung: Regio postcricoidea	C26.9	BNB: Ungenau bezeichnete Lok des Verdauungssystems
C13.1	BNB: Aryepiglottische Falte, hypopharyngeale Seite	C30.0	Bösartige Neubildung: Nasenhöhle
C13.2	Bösartige Neubildung: Hinterwand des Hypopharynx	C30.1	Bösartige Neubildung: Mittelohr
C13.8	BNB: Hypopharynx, mehrere Teilbereiche überlappend	C31.0	Bösartige Neubildung: Sinus maxillaris [Kieferhöhle]
C13.9	Bösartige Neubildung: Hypopharynx, nicht näher bezeichnet	C31.1	Bösartige Neubildung: Sinus ethmoidalis [Siebbeinzellen]
C14.0	Bösartige Neubildung: Pharynx, nicht näher bezeichnet	C31.2	Bösartige Neubildung: Sinus frontalis [Stirnhöhle]
C14.2	BNB: Lymphatischer Rachenring [Waldeyer]	C31.3	Bösartige Neubildung: Sinus sphenoidalis [Keilbeinhöhle]
C14.8	BNB: Lippe, Mundhöhle u Pharynx, mehr Teilber überlapp	C31.8	BNB: Nasennebenhöhlen, mehrere Teilbereiche überlappend
C15.0	Bösartige Neubildung: Zervikaler Ösophagus	C31.9	Bösartige Neubildung: Nasennebenhöhle, nnbez
C15.1	Bösartige Neubildung: Thorakaler Ösophagus	C32.0	Bösartige Neubildung: Glottis
C15.2	Bösartige Neubildung: Abdominaler Ösophagus	C32.1	Bösartige Neubildung: Supraglottis
C15.3	Bösartige Neubildung: Ösophagus, oberes Drittel	C32.2	Bösartige Neubildung: Subglottis
C15.4	Bösartige Neubildung: Ösophagus, mittleres Drittel	C32.3	Bösartige Neubildung: Larynxknorpel
C15.5	Bösartige Neubildung: Ösophagus, unteres Drittel	C32.8	BNB: Larynx, mehrere Teilbereiche überlappend
C15.8	BNB: Ösophagus, mehrere Teilbereiche überlappend	C32.9	Bösartige Neubildung: Larynx, nicht näher bezeichnet
C15.9	Bösartige Neubildung: Ösophagus, nicht näher bezeichnet	C33	Bösartige Neubildung der Trachea
C16.0	Bösartige Neubildung: Kardias	C34.0	Bösartige Neubildung: Hauptbronchus

C34.1	Bösartige Neubildung: Oberlappen (-Bronchus)	C49.3	BNB: Bindegewebe und andere Weichteilgewebe des Thorax
C34.2	Bösartige Neubildung: Mittellappen (-Bronchus)	C49.4	BNB: Bindegewebe u andere WeichtGew des Abdomens
C34.3	Bösartige Neubildung: Unterlappen (-Bronchus)	C49.5	BNB: Bindegewebe u andere WeichtGewebe des Beckens
C34.8	BNB: Bronchus u Lunge, mehrere Teilbereiche überlappend	C49.6	BNB: Bindegew u and WeichtGewebe des Rumpfes, nnbez
C34.9	BNB: Bronchus oder Lunge, nicht näher bezeichnet	C49.8	BNB: Bindegew u and WeichtGew, mehr Teilber überlapp
C37	Bösartige Neubildung des Thymus	C49.9	BNB: Bindegewebe und andere Weichteilgewebe, nnbez
C38.0	Bösartige Neubildung: Herz	C50.0	Bösartige Neubildung: Brustwarze und Warzenhof
C38.1	Bösartige Neubildung: Vorderes Mediastinum	C50.1	BNB: Zentraler Drüsenkörper der Brustdrüse
C38.2	Bösartige Neubildung: Hinteres Mediastinum	C50.2	BNB: Oberer innerer Quadrant der Brustdrüse
C38.3	BNB: Mediastinum, Teil nicht näher bezeichnet	C50.3	BNB: Unterer innerer Quadrant der Brustdrüse
C38.4	Bösartige Neubildung: Pleura	C50.4	BNB: Oberer äusserer Quadrant der Brustdrüse
C38.8	BNB: Herz, Mediastinum u Pleura, mehr Teilber überlapp	C50.5	BNB: Unterer äusserer Quadrant der Brustdrüse
C39.0	Bösartige Neubildung: Obere Atemwege, Teil nnbez	C50.6	Bösartige Neubildung: Recessus axillaris der Brustdrüse
C39.8	BNB: AtmOrg u sonst intrathorak Organe, mehr Teilber überl	C50.8	BNB: Brustdrüse, mehrere Teilbereiche überlappend
C39.9	BNB: Ungenau bezeichnete Lok des Atmungssystems	C50.9	Bösartige Neubildung: Brustdrüse, nicht näher bezeichnet
C40.0	BNB Skapula u lange Knochen obere Extremität	C51.0	Bösartige Neubildung der Vulva: Labium majus
C40.1	BNB kurze Knochen obere Extremität	C51.1	Bösartige Neubildung der Vulva: Labium minus
C40.2	BNB lange Knochen untere Extremität	C51.2	Bösartige Neubildung der Vulva: Klitoris
C40.3	BNB kurze Knochen untere Extremität	C51.8	BNB: Vulva, mehrere Teilbereiche überlappend
C40.8	BNB: Knochen u Gelenkknorpel Extrem, mehr TeilB überlapp	C51.9	Bösartige Neubildung: Vulva, nicht näher bezeichnet
C40.9	BNB: Knochen u Gelenkknorpel Extrem, nnbez	C52	Bösartige Neubildung der Vagina
C41.1	BNB des Knochens u des Gelenkknorpels: Unterkieferknochen	C53.0	Bösartige Neubildung: Endozervix
C41.2	BNB des Knochens und des Gelenkknorpels: Wirbelsäule	C53.1	Bösartige Neubildung: Ektozervix
C41.30	BNB Knochen u Gelenkknorpel: Rippen	C53.8	BNB: Cervix uteri, mehrere Teilbereiche überlappend
C41.31	BNB Knochen u Gelenkknorpel: Sternum	C53.9	Bösartige Neubildung: Cervix uteri, nicht näher bezeichnet
C41.32	BNB Knochen u Gelenkknorpel: Klavikula	C54.0	Bösartige Neubildung: Isthmus uteri
C41.4	BNB des Knochens u des Gelenkknorpels: Beckenknochen	C54.1	Bösartige Neubildung: Endometrium
C41.8	BNB: Knochen u Gelenkknorpel, mehrere Teilber überlapp	C54.2	Bösartige Neubildung: Myometrium
C41.9	BNB: Knochen und Gelenkknorpel, nicht näher bezeichnet	C54.3	Bösartige Neubildung: Fundus uteri
C43.0	Bösartiges Melanom Lippe	C54.8	BNB: Corpus uteri, mehrere Teilbereiche überlappend
C43.1	Bösartiges Melanom Augenlid, einschliessl Kanthus	C54.9	Bösartige Neubildung: Corpus uteri, nicht näher bezeichnet
C43.2	Bösartiges Melanom Ohr u äusserer Gehörgang	C55	Bösartige Neubildung des Uterus, Teil nnbez
C43.3	Bösartiges Melanom so u nnbez Teile Gesicht	C56	Bösartige Neubildung des Ovars
C43.4	Bösartiges Melanom behaarte Kopfhaut u Hals	C57.0	Bösartige Neubildung: Tuba uterina [Fallopio]
C43.5	Bösartiges Melanom Rumpf	C57.1	Bösartige Neubildung: Lig latum uteri
C43.6	Bösartiges Melanom obere Extremität, einschl Schulter	C57.2	Bösartige Neubildung: Lig teres uteri
C43.7	Bösartig Melanom untere Extremität, einschl Hüfte	C57.3	Bösartige Neubildung: Parametrium
C43.8	Bösartiges Melanom Haut, mehr Teilber überlapp	C57.4	Bösartige Neubildung: Uterine Adnexe, nnbez
C43.9	Bösartiges Melanom Haut, nnbez	C57.7	BNB: Sonstige näher bezeichnete weibliche Genitalorgane
C44.0	Sonstige bösartige Neubildungen: Lippenhaut	C57.8	BNB: Weibliche Genitalorgane, mehr Teilbereiche überlapp
C44.1	Sonstige BNB: Haut des Augenlides, einschliesslich Kanthus	C57.9	BNB: Weibliches Genitalorgan, nicht näher bezeichnet
C44.2	Sonstige BNB: Haut des Ohres u des äusseren Gehörganges	C60.0	Bösartige Neubildung: Praeputium penis
C44.3	Sonst BNB: Haut sonst u nnbez Teile des Gesichtes	C60.1	Bösartige Neubildung: Glans penis
C44.4	Sonstige BNB: Behaarte Kopfhaut und Haut des Halses	C60.2	Bösartige Neubildung: Penischaft
C44.5	Sonstige bösartige Neubildungen: Haut des Rumpfes	C60.8	Bösartige Neubildung: Penis, mehr Teilbereiche überlappend
C44.6	Sonst BNB: Haut der oberen Extremität, einschl Schulter	C60.9	Bösartige Neubildung: Penis, nicht näher bezeichnet
C44.7	Sonst BNB: Haut der unteren Extremität, einschliessl Hüfte	C62.0	Bösartige Neubildung: Dystoper Hoden
C44.8	Sonstige BNB: Haut, mehrere Teilbereiche überlappend	C62.1	Bösartige Neubildung: Deszendierender Hoden
C44.9	BNB Haut, nnbez	C62.9	Bösartige Neubildung: Hoden, nicht näher bezeichnet
C45.0	Mesotheliom Pleura	C63.0	Bösartige Neubildung: Nebenhoden [Epididymis]
C45.1	Mesotheliom Peritoneum	C63.1	Bösartige Neubildung: Samenstrang
C45.2	Mesotheliom Perikard	C63.2	Bösartige Neubildung: Skrotum
C45.7	Mesotheliom sonst Lok	C63.7	BNB: Sonstige näher bezeichnete männliche Genitalorgane
C45.9	Mesotheliom, nnbez	C63.8	BNB: Männliche Genitalorgane, mehr Teilbereiche überlapp
C47.0	BNB: Periphere Nerven Kopf, Gesicht u Hals	C63.9	Bösartige Neubildung: Männliches Genitalorgan, nnbez
C47.1	BNB: Periph Nerven obere Extremität, einschliessl Schulter	C64	BNB der Niere, ausgenommen Nierenbecken
C47.2	BNB: Periphere Nerven untere Extremität, einschl Hüfte	C65	BNB Nierenbecken
C47.3	Bösartige Neubildung: Periphere Nerven des Thorax	C66	BNB Ureter
C47.4	Bösartige Neubildung: Periphere Nerven des Abdomens	C67.0	Bösartige Neubildung: Trigonum vesicae
C47.5	Bösartige Neubildung: Periphere Nerven des Beckens	C67.1	Bösartige Neubildung: Apex vesicae
C47.6	BNB: Periphere Nerven des Rumpfes, nnbez	C67.2	Bösartige Neubildung: Laterale Harnblasenwand
C47.8	BNB: Periph Nerv/autonom Nervensyst, mehr TeilB überlapp	C67.3	Bösartige Neubildung: Vordere Harnblasenwand
C47.9	BNB: Periphere Nerven/autonomes Nervensystem, nnbez	C67.4	Bösartige Neubildung: Hintere Harnblasenwand
C48.0	Bösartige Neubildung: Retroperitoneum	C67.5	Bösartige Neubildung: Harnblasenhals
C48.1	Bösartige Neubildung: nbez Teile des Peritoneums	C67.6	Bösartige Neubildung: Ostium ureteris
C48.2	Bösartige Neubildung: Peritoneum, nicht näher bezeichnet	C67.7	Bösartige Neubildung: Urachus
C48.8	BNB: Retroperitoneum u Peritoneum, mehr Teilber überlapp	C67.8	BNB: Harnblase, mehrere Teilbereiche überlappend
C49.0	BNB: Bindegewebe u and Weichteilgew Kopf/Gesicht/Hals	C67.9	Bösartige Neubildung: Harnblase, nicht näher bezeichnet
C49.1	BNB: Bindegew u and WeichtGew ob Extr, einschl Schult	C68.0	Bösartige Neubildung: Urethra
C49.2	BNB: Bindegew u and WeichtGew unter Extr, einschl Hüfte	C68.1	Bösartige Neubildung: Paraurethrale Drüse

C68.8	BNB: Harnorgane, mehrere Teilbereiche überlappend	C79.1	Sekundäre BNB Harnblase, sonst u nnbez Harnorgane
C68.9	Bösartige Neubildung: Harnorgan, nicht näher bezeichnet	C79.2	Sekundäre BNB Haut
C69.0	Bösartige Neubildung: Konjunktiva	C79.3	Sekundäre BNB Gehirn u Hirnhäute
C69.1	Bösartige Neubildung: Kornea	C79.4	Sekundäre BNB so u nnbez Teile Nervensystem
C69.2	Bösartige Neubildung: Retina	C79.5	Sekundäre BNB Knochen u Knochenmark
C69.3	Bösartige Neubildung: Chorioidea	C79.6	Sekundäre bösartige Neubildung des Ovars
C69.4	Bösartige Neubildung: Ziliarkörper	C79.7	Sekundäre bösartige Neubildung der Nebenniere
C69.5	Bösartige Neubildung: Tränendrüse und Tränenwege	C79.81	Sekundäre bösartige Neubildung der Brustdrüse
C69.6	Bösartige Neubildung: Orbita	C79.82	Sekundäre bösartige Neubildung der Genitalorgane
C69.8	BNB: Auge u Augenanhangsgebilde, mehr Teilber überlapp	C79.83	Sekundäre bösartige Neubildung des Perikards
C69.9	Bösartige Neubildung: Auge, nicht näher bezeichnet	C79.84	Sonstige sekundäre bösartige Neubildung des Herzens
C70.0	Bösartige Neubildung: Hirnhäute	C79.88	Sekundäre bösartige Neubildung sonstiger nbez Lokalisationen
C70.1	Bösartige Neubildung: Rückenmarkhäute	C81.0	Hodgkin-KH [Lymphogranulomat], lymphozreiche Form
C70.9	Bösartige Neubildung: Meningen, nicht näher bezeichnet	C81.1	Hodgkin-KH [Lymphogranulomat], nodulskleros Form
C71.0	BNB: Zerebrum, ausgenommen Hirnlappen und Ventrikel	C81.2	Hodgkin-KH [Lymphogranulomat], gemischtzell Form
C71.1	Bösartige Neubildung: Frontallappen	C81.3	Hodgkin-KH [Lymphogranulomat], lymphozarme Form
C71.2	Bösartige Neubildung: Temporalappen	C81.7	Sonstige Typen Hodgkin-Krankheit
C71.3	Bösartige Neubildung: Parietallappen	C81.9	Hodgkin-Krankheit, nnbez
C71.4	Bösartige Neubildung: Okzipitallappen	C82.0	Non-Hodgkin-Lymphom, kleinzellig, gekerbt, follikulär
C71.5	Bösartige Neubildung: Hirnventrikel	C82.1	NHL, gemischt klein-/grosszellig, gekerbt, follikulär
C71.6	Bösartige Neubildung: Zerebellum	C82.2	Non-Hodgkin-Lymphom, grosszellig, follikulär
C71.7	Bösartige Neubildung: Hirnstamm	C82.7	Sonstige Typen follikuläres NHL
C71.8	Bösartige Neubildung: Gehirn, mehrere Teilbereiche überlapp	C82.9	Follikuläres Non-Hodgkin-Lymphom, nnbez
C71.9	Bösartige Neubildung: Gehirn, nicht näher bezeichnet	C83.0	Non-Hodgkin-Lymphom, kleinzellig (diffus)
C72.0	Bösartige Neubildung: Rückenmark	C83.1	Non-Hodgkin-Lymphom, Kleinzellig, gekerbt (diffus)
C72.1	Bösartige Neubildung: Cauda equina	C83.2	NHL, Gemischt klein-/grosszellig (diffus)
C72.2	Bösartige Neubildung: Nn olfactorii [I Hirnnerv]	C83.3	Non-Hodgkin-Lymphom, grosszellig (diffus)
C72.3	Bösartige Neubildung: Nervus opticus [II Hirnnerv]	C83.4	Non-Hodgkin-Lymphom, immunoblastisch (diffus)
C72.4	Bösartige Neubildung: Nerv vestibulocochlearis [VIII Hirnnerv]	C83.5	Non-Hodgkin-Lymphom, lymphoblastisch (diffus)
C72.5	BNB: Sonstige und nicht näher bezeichnete Hirnnerven	C83.6	Non-Hodgkin-Lymphom, undifferenziert (diffus)
C72.8	BNB: Gehirn u andere Teile ZNS, mehr Teilbereiche überlapp	C83.7	Burkitt-Tumor
C72.9	Bösartige Neubildung: Zentralnervensystem, nnbez	C83.8	Sonst Typen diffuses Non-Hodgkin-Lymphom
C73	Bösartige Neubildung der Schilddrüse	C83.9	Diffuses Non-Hodgkin-Lymphom, nnbez
C74.0	Bösartige Neubildung: Nebennierenrinde	C84.0	Mycosis fungoides
C74.1	Bösartige Neubildung: Nebennierenmark	C84.1	Sézary-Syndrom
C74.9	Bösartige Neubildung: Nebenniere, nicht näher bezeichnet	C84.2	T-Zonen-Lymphom
C75.0	Bösartige Neubildung: Nebenschilddrüse	C84.3	Lymphoepitheloides Lymphom
C75.1	Bösartige Neubildung: Hypophyse	C84.4	T-Zell-Lymphom, peripher
C75.2	Bösartige Neubildung: Ductus craniopharyngealis	C84.5	Sonst u nnbez T-Zell-Lymphome
C75.3	BNB: Epiphyse [Glandula pinealis] [Zirbeldrüse]	C85.0	Lymphosarkom
C75.4	Bösartige Neubildung: Glomus caroticum	C85.1	B-Zell-Lymphom, nnbez
C75.5	BNB: Glomus aorticum u sonstige Paraganglien	C85.7	Sonst nbez Typen Non-Hodgkin-Lymphom
C75.8	BNB: Beteiligung mehrerer endokriner Drüsen, nnbez	C85.9	Non-Hodgkin-Lymphom, Typ nnbez
C75.9	Bösartige Neubildung: Endokrine Drüse, nnbez	C88.00	Makroglobulinämie Waldenström: Oh Ang einer kompl Remiss
C76.0	BNB ungenau bezeichneter Lok: Kopf, Gesicht u Hals	C88.01	Makroglobulinämie Waldenström: In kompletter Remission
C76.1	BNB ungenau bezeichneter Lokalisationen: Thorax	C88.10	Alpha-Schwerkettenkrankheit: Oh Ang einer kompl Remission
C76.2	BNB ungenau bezeichneter Lokalisationen: Abdomen	C88.11	Alpha-Schwerkettenkrankheit: In kompletter Remission
C76.3	BNB ungenau bezeichneter Lokalisationen: Becken	C88.20	Gamma-Schwerkettenkrankheit: Oh Ang einer kompl Remission
C76.4	BNB ungenau bezeichneter Lok: Obere Extremität	C88.21	Gamma-Schwerkettenkrankheit: In kompletter Remission
C76.5	BNB ungenau bezeichneter Lok: Untere Extremität	C88.30	Immunproliferative Dünndarmkrankheit: Oh Ang kompl Remiss
C76.7	BNB: Sonstige ungenau bezeichnete Lokalisationen	C88.31	Immunproliferative Dünndarmkrankheit: In kompletter Remiss
C76.8	BNB: Sonst u ungenau bez Lok, mehr Teilber überlapp	C88.70	Sonstige bösartige immunproliferat KH: Oh Ang kompl Remiss
C77.0	Sekundäre u nnbez BNB: Lymphknoten Kopf/Gesicht/Hals	C88.71	Sonst bösart immunproliferative KH: In kompletter Remiss
C77.1	Sekundäre u nnbez BNB: Intrathorakale Lymphknoten	C88.90	Bösart immunproliferative KH, nnbez: Oh Ang kompl Remission
C77.2	Sekundäre u nnbez BNB: Intraabdominale Lymphknoten	C88.91	Bösart immunproliferative KH, nnbez: In kompletter Remiss
C77.3	Sek u nnbez BNB: Axill Lymphkn u Lymphkn obere Extrem	C90.00	Plasmozytom [Multiples Myelom]: Ohne Ang kompl Remission
C77.4	Sek u nnbez BNB: Inguin Lymphkn u Lymphkn unt Extrem	C90.01	Plasmozytom [Multiples Myelom]: In kompletter Remission
C77.5	Sekundäre u nnbez BNB: Intrapelvine Lymphknoten	C90.10	Plasmazellenleukämie: Ohne Angabe einer kompl Remission
C77.8	Sekundäre u nnbez BNB: Lymphknoten mehrerer Regionen	C90.11	Plasmazellenleukämie: In kompletter Remission
C77.9	Sekundäre u nnbez BNB: Lymphknoten, nnbez	C90.20	Plasmozytom, extramedullär: Oh Angabe einer kompl Remiss
C78.0	Sekundäre bösartige Neubildung der Lunge	C90.21	Plasmozytom, extramedullär: In kompletter Remission
C78.1	Sekundäre bösartige Neubildung des Mediastinums	C91.00	Akute lymphoblastische Leukämie: Ohne Ang kompl Remiss
C78.2	Sekundäre bösartige Neubildung der Pleura	C91.01	Akute lymphoblastische Leukämie: In kompletter Remission
C78.3	Sekundäre BNB sonstiger u nnbez Atmungsorgane	C91.10	Chronische lymphatische Leukämie: Ohne Ang kompl Remiss
C78.4	Sekundäre BNB Dünndarm	C91.11	Chronische lymphatische Leukämie: In kompletter Remiss
C78.5	Sekundäre BNB Dickdarm u Rektum	C91.20	Subakute lymphatische Leukämie: Ohne Ang kompl Remiss
C78.6	Sekundäre BNB Retroperitoneum u Peritoneum	C91.21	Subakute lymphatische Leukämie: In kompletter Remission
C78.7	Sekundäre BNB Leber u intrahepatische Gallengänge	C91.30	Prolymphozytäre Leukämie: Ohne Angabe kompl Remission
C78.8	Sekundäre BNB so u nnbez Verdauungsorgane	C91.31	Prolymphozytäre Leukämie: In kompletter Remission
C79.0	Sekundäre BNB Niere u Nierenbecken	C91.40	Haarzellenleukämie: Ohne Angabe kompl Remission

C91.41	Haarzellenleukämie: In kompletter Remission	D11.0	Gutartige Neubildung Parotis
C91.50	T-Zellen-Leukämie beim Erwachsenen: OA kompl Remiss	D11.7	Gutartige Neubildung sonst grosse Speicheldrüsen
C91.51	T-Zellen-Leukämie beim Erwachsenen: In kompletter Remiss	D11.9	Gutartige Neubildung grosse Speicheldrüse, nnbez
C91.70	Sonstige lymphatische Leukämie: Ohne Ang kompl Remiss	D12.0	Gutartige Neubildung Zäkum
C91.71	Sonstige lymphatische Leukämie: In kompletter Remission	D12.1	Gutartige Neubildung Appendix vermiformis
C91.90	Lymphatische Leukämie, nnbez: Ohne Ang kompl Remission	D12.2	Gutartige Neubildung Colon ascendens
C91.91	Lymphatische Leukämie, nnbez: In kompletter Remission	D12.3	Gutartige Neubildung Colon transversum
C92.00	Akute myeloische Leukämie: Ohne Angabe kompl Remission	D12.4	Gutartige Neubildung Colon descendens
C92.01	Akute myeloische Leukämie: In kompletter Remission	D12.5	Gutartige Neubildung Colon sigmoideum
C92.10	Chronische myeloische Leukämie: Ohne Ang kompl Remiss	D12.6	Gutartige Neubildung Kolon, nnbez
C92.11	Chronische myeloische Leukämie: In kompletter Remission	D12.7	Gutartige Neubildung Rektosigmoid, Übergang
C92.20	Subakute myeloische Leukämie: Ohne Ang kompl Remission	D12.8	Gutartige Neubildung Rektum
C92.21	Subakute myeloische Leukämie: In kompletter Remission	D12.9	Gutartige Neubildung Analkanal Anus
C92.30	Myelosarkom: Ohne Angabe kompl Remission	D13.0	Gutartige Neubildung Ösophagus
C92.31	Myelosarkom: In kompletter Remission	D13.1	Gutartige Neubildung Magen
C92.40	Akute promyelozytäre Leukämie: Ohne Ang kompl Remission	D13.2	Gutartige Neubildung Duodenum
C92.41	Akute promyelozytäre Leukämie: In kompletter Remission	D13.3	Gutartige Neubildung so u nnbez Teile Dünndarm
C92.50	Akute myelomonozytäre Leukämie: Ohne Ang kompl Remiss	D13.4	Gutartige Neubildung Leber
C92.51	Akute myelomonozytäre Leukämie: In kompletter Remission	D13.5	Gutartige Neubildung extrahepat Gallengänge u Gallenblase
C92.70	Sonstige myeloische Leukämie: Ohne Ang kompl Remission	D13.6	Gutartige Neubildung Pankreas
C92.71	Sonstige myeloische Leukämie: In kompletter Remission	D13.7	Gutartige Neubild endokrin Drüsenanteil Pankreas
C92.90	Myeloische Leukämie, nnbez: Ohne Ang kompl Remission	D13.9	Gut Neub ungen bez Lok innerh Verdauungssystem
C92.91	Myeloische Leukämie, nnbez: In kompletter Remission	D14.0	Gutartige Neubildung Mittelohr/Nasenhöhle/NNH
C93.00	Akute Monozytenleukämie: Ohne Angabe kompl Remission	D14.1	Gutartige Neubildung Larynx
C93.01	Akute Monozytenleukämie: In kompletter Remission	D14.2	Gutartige Neubildung Trachea
C93.10	Chronische Monozytenleukämie: Ohne Ang kompl Remission	D14.3	Gutartige Neubildung Bronchus u Lunge
C93.11	Chronische Monozytenleukämie: In kompletter Remission	D14.4	Gutartige Neubildung Atmungssystem, nnbez
C93.20	Subakute Monozytenleukämie: Ohne Ang kompl Remission	D15.0	Gutartige Neubildung Thymus
C93.21	Subakute Monozytenleukämie: In kompletter Remission	D15.1	Gutartige Neubildung Herz
C93.70	Sonstige Monozytenleukämie: Ohne Ang kompl Remission	D15.2	Gutartige Neubildung Mediastinum
C93.71	Sonstige Monozytenleukämie: In kompletter Remission	D15.7	Gutartige Neubildung sonst nbez intrathor Organe
C93.90	Monozytenleukämie, nnbez: Ohne Angabe kompl Remission	D15.9	Gutartige Neubildung Intrathorakales Organ, nnbez
C93.91	Monozytenleukämie, nnbez: In kompletter Remission	D16.0	Gutart Neubild Skapula lange Knochen ob Extremität
C94.00	Akute Erythämie u Erythroleukämie: Oh Ang kompl Remiss	D16.1	Gutart Neubildung kurze Knochen obere Extremität
C94.01	Akute Erythämie u Erythroleukämie: In kompletter Remiss	D16.2	Gutart Neubildung lange Knochen untere Extremität
C94.10	Chronische Erythämie: Ohne Angabe kompl Remission	D16.3	Gutart Neubildung kurze Knochen untere Extremität
C94.11	Chronische Erythämie: In kompletter Remission	D16.41	Gutart Neubild Knochen Gelenkknorpel, kraniofazial
C94.20	Akute Megakaryoblastenleukämie: Ohne Ang kompl Remiss	D16.42	Gutart Neubild Knochen/Gelenkknorpel, maxillofazial
C94.21	Akute Megakaryoblastenleukämie: In kompletter Remission	D16.5	Gutartartige Neubildung Unterkieferknochen
C94.30	Mastzellenleukämie: Ohne Angabe kompl Remission	D16.6	Gutart Neubild Knochen u Gelenkknorpel, WS
C94.31	Mastzellenleukämie: In kompletter Remission	D16.70	Gutart Neubildung Rippen
C94.40	Akute Panmyelose: Ohne Angabe kompl Remission	D16.71	Gutart Neubildung Sternum
C94.41	Akute Panmyelose: In kompletter Remission	D16.72	Gutart Neubildung Klavikula
C94.50	Akute Myelofibrose: Ohne Angabe kompl Remission	D16.8	Gutartartige Neubildung knöchernes Becken
C94.51	Akute Myelofibrose: In kompletter Remission	D16.9	Gutart Neubild Knochen/Gelenkknorpel, nnbez
C94.70	Sonstige nbez Leukämien: Ohne Angabe kompl Remission	D18.00	Hämangiom, nnbez Lokalisation
C94.71	Sonst näher bez Leukämien: In kompletter Remiss	D18.10	Hygroma colli cysticum
C95.00	Akute Leukämie nnbez Zelltyps: Ohne Ang kompl Remission	D18.11	Lymphangiom, axillär
C95.01	Akute Leukämie nnbez Zelltyps: In kompletter Remission	D18.12	Lymphangiom, inguinal
C95.20	Subakute Leukämie nnbez Zelltyps: Ohne Ang kompl Remiss	D18.13	Lymphangiom, retroperit
C95.21	Subakute Leukämie nnbez Zelltyps: In kompletter Remiss	D18.18	Lymphangiom, sonst Lok
C95.70	Sonstige Leukämie nnbez Zelltyps: Ohne Ang kompl Remiss	D18.19	Lymphangiom, Lok nnbez
C95.71	Sonstige Leukämie nnbez Zelltyps: In kompletter Remission	D19.0	Gutart Neubildung mesotheliales Gewebe Pleura
C95.90	Leukämie, nicht näher bezeichnet: Ohne Ang kompl Remiss	D19.1	Gutart Neubild mesotheliales Gewebe Peritoneum
C95.91	Leukämie, nicht näher bezeichnet: In kompletter Remission	D19.7	Gutart Neubild mesotheliales Gewebe, sonst Lok
C96.0	Abt-Letterer-Siwe-Krankheit	D19.9	Gutart Neubildung mesotheliales Gewebe, nnbez
C96.1	Bösartige Histiocytose	D20.0	Gutart Neubildung Retroperitoneum
C96.2	Bösartiger Mastzelltumor	D20.1	Gutart Neubildung Peritoneum
C96.3	Echtes histiozytäres Lymphom	D21.0	So GNB Bgw/and Weichteilgew Kopf Gesicht Hals
C96.7	So nbez BNB lymphat/blutbildend/verwandtes Gewebe	D21.1	So GNB Bgw/and Weichteilgew ob Extrem, Schulter
C96.9	BNB lymphat/blutbildendes/verwandtes Gew, nnbez	D21.2	So GNB Bgw/and Weichteilgew unt Extrem, Hüfte
C97	BNB als Primärtumoren an mehreren Lok	D21.3	So GNB Bgw/and Weichteilgew Thorax
D10.0	Gutartige Neubildung Lippe	D21.4	So GNB Bgw/and Weichteilgew Abdomen
D10.1	Gutartige Neubildung Zunge	D21.5	So GNB Bgw/and Weichteilgew Becken
D10.2	Gutartige Neubildung Mundboden	D21.6	So GNB Bgw/and Weichteilgew Rumpf, nnbez
D10.3	Gutartige Neubildung so u nnbez Teile Mund	D21.9	So GNB Bgw/and Weichteilgew, nnbez
D10.5	Gutartige Neubildung sonstige Teile Oropharynx	D24	Gutartige Neubildung Brustdrüse [Mamma]
D10.6	Gutartige Neubildung Nasopharynx	D25.0	Submuköses Leiomyom Uterus
D10.7	Gutartige Neubildung Hypopharynx	D25.1	Intramurales Leiomyom Uterus
D10.9	Gutartige Neubildung Pharynx, nnbez	D25.2	Subseröses Leiomyom Uterus

D25.9	Leiomyom Uterus, nnbez	D38.4	NB unsich/unbek Verhalt Thymus
D26.0	So gutart Neubildungen Cervix uteri	D38.5	NB unsich/unbek Verhalt Sonst Atmungsorg
D26.1	So gutart Neubildungen Corpus uteri	D38.6	NB unsich/unbek Verhalt Atmungsorgan, nnbez
D26.9	So gutart Neubildungen Uterus, nnbez	D39.0	NB unsich/unbek Verhalt Uterus
D27	Gutartige Neubildung Ovar	D39.1	NB unsich/unbek Verhalt Ovar
D28.0	Gutartige Neubildung Vulva	D39.2	NB unsich/unbek Verhalt Plazenta
D28.1	Gutartige Neubildung Vagina	D39.7	Neub unsich/unbek Verh sonst weibl Genitalorg
D28.2	Gutartige Neubildung Tubae uterinae u Ligamenta	D39.9	NB unsich/unbek Verhalt weibl Genitalorg, nnbez
D28.7	Gutartige Neubildung sonst nbez weibl Genitalorgane	D40.0	NB unsich/unbek Verhalt Prostata
D28.9	Gutartige Neubildung weibl Genitalorgan, nnbez	D40.1	NB unsich/unbek Verhalt Hoden
D29.0	Gutartige Neubildung Penis	D40.7	NB unsich/unbek Verhalt sonst männl Genitalorg
D29.1	Gutartige Neubildung Prostata	D40.9	NB unsich/unbek Verhalt männl Genitalorg, nnbez
D29.2	Gutartige Neubildung Hoden	D41.0	NB unsich/unbek Verhalt Niere
D29.3	Gutartige Neubildung Nebenhoden	D41.1	NB unsich/unbek Verhalt Nierenbecken
D29.4	Gutartige Neubildung Skrotum	D41.2	NB unsich/unbek Verhalt Ureter
D29.7	Gutartige Neubildung sonst männl Genitalorgane	D41.3	NB unsich/unbek Verhalt Urethra
D29.9	Gutartige Neubildung männl Genitalorgan, nnbez	D41.4	NB unsich/unbek Verhalt Harnblase
D30.0	Gutartige Neubildung Niere	D41.7	NB unsich/unbek Verhalt sonstige Harnorgane
D30.1	Gutartige Neubildung Nierenbecken	D41.9	NB unsich/unbek Verhalt Harnorgan, nnbez
D30.2	Gutartige Neubildung Ureter	D42.0	NB unsich/unbek Verhalt Hirnhäute
D30.3	Gutartige Neubildung Harnblase	D42.1	NB unsich/unbek Verhalt Rückenmarkhäute
D30.4	Gutartige Neubildung Urethra	D42.9	NB unsich/unbek Verhalt Meningen, nnbez
D30.7	Gutartige Neubildung sonstige Harnorgane	D43.0	NB unsich/unbek Verhalt Gehirn, supratentoriell
D30.9	Gutartige Neubildung Harnorgan, nnbez	D43.1	NB unsich/unbek Verhalt Gehirn, infratentoriell
D31.0	Gutartige Neubildung Konjunktiva	D43.2	NB unsich/unbek Verhalt Gehirn, nnbez
D31.1	Gutartige Neubildung Kornea	D43.3	NB unsich/unbek Verhalt Hirnnerven
D31.2	Gutartige Neubildung Retina	D43.4	NB unsich/unbek Verhalt Rückenmark
D31.3	Gutartige Neubildung Chorioidea	D43.7	NB unsich/unbek Verhalt sonst Teile ZNS
D31.4	Gutartige Neubildung Ziliarkörper	D43.9	NB unsich/unbek Verhalt ZNS, nnbez
D31.5	Gutartige Neubildung Tränendrüse u Tränenwege	D44.0	NB unsich/unbek Verhalt Schilddrüse
D31.6	Gutartige Neubildung Orbita, nnbez	D44.1	NB unsich/unbek Verhalt Nebenniere
D31.9	Gutartige Neubildung Auge, nnbez	D44.2	NB unsich/unbek Verhalt Nebenschilddrüse
D32.0	Gutartige Neubildung Hirnhäute	D44.3	NB unsich/unbek Verhalt Hypophyse
D32.1	Gutartige Neubildung Rückenmarkhäute	D44.4	NB unsich/unbek Verhalt Duct craniopharyngealis
D32.9	Gutartige Neubildung Meningen, nnbez	D44.5	NB unsich/unbek Verhalt Epiphyse [Gl pin] [Zirbeld]
D33.0	Gutartige Neubildung Gehirn, supratentoriell	D44.6	NB unsich/unbek Verhalt Glomus caroticum
D33.1	Gutartige Neubildung Gehirn, infratentoriell	D44.7	NB unsich/unbek Verhalt Glom aortic so Paragangl
D33.2	Gutartige Neubildung Gehirn, nnbez	D44.9	NB unsich/unbek Verhalt Endokrine Drüs, nnbez
D33.3	Gutartige Neubildung Hirnnerven	D45	Polycythaemia vera
D33.4	Gutartige Neubildung Rückenmark	D46.0	Refraktäre Anämie oh Ringsideroblasten, so bez
D33.7	Gutartige Neubildung sonst nbez Teile ZNS	D46.1	Refraktäre Anämie m Ringsideroblasten
D33.9	Gutartige Neubildung ZNS, nnbez	D46.2	Refraktäre Anämie m Blastenüberschuss
D34	Gutartige Neubildung Schilddrüse	D46.3	Refraktäre Anämie m Blastenübersch in Transformation
D35.0	Gutartige Neubildung Nebenniere	D46.4	Refraktäre Anämie, nnbez
D35.1	Gutartige Neubildung Nebenschilddrüse	D46.7	Sonstige myelodysplastische Syndrome
D35.2	Gutartige Neubildung Hypophyse	D46.9	Myelodysplastisches Syndrom, nnbez
D35.3	Gutartige Neubildung Ductus craniopharyngealis	D47.0	Histiozyten-/Mastzelltumor unsich/unbek Verhalt
D35.4	Gutart Neubild Epiphyse [Gl pineal] [Zirbeldrüse]	D47.1	Chronische myeloproliferative Krankheit
D35.5	Gutartige Neubildung Glomus caroticum	D47.2	Monoklonale Gammopathie
D35.6	Gutart Neubild Glomus aortic u so Paraganglien	D47.3	Essentielle (hämorrhagische) Thrombozythämie
D35.7	Gutart Neubildung sonst nbez endokrine Drüsen	D47.7	So nbez NB unsich/unbek Verhalt lymph/blutb/verw Gew
D35.8	Gutart Neubildung Beteilig mehr endokrin Drüsen	D47.9	NB unsich/unbek Verhalt lymph/blutb/verw Gew, nnbez
D35.9	Gutartige Neubildung endokrine Drüse, nnbez	D48.0	NB unsich/unbek Verhalt Knoch u Gelenknorpel
D36.0	Gutartige Neubildung Lymphknoten	D48.1	NB unsich/unbek Verhalt Bgw/and Weichteilgew
D36.1	Gutart Neubild periph Nerven u auton Nervensystem	D48.2	NB unsich/unbek Verhalt periph Nerv aut Nervensys
D36.7	Gutartige Neubildung sonstige nbez Lok	D48.3	NB unsich/unbek Verhalt Retroperitoneum
D36.9	Gutartige Neubildung nnbez Lokalisation	D48.4	NB unsich/unbek Verhalt Peritoneum
D37.0	NB unsich/unbek Verhalt Lippe Mundhöh Pharynx	D48.5	NB unsich/unbek Verhalt Haut
D37.1	NB unsich/unbek Verhalt Magen	D48.6	NB unsich/unbek Verhalt Brustdrüse [Mamma]
D37.2	NB unsich/unbek Verhalt Dünndarm	D48.7	NB unsich/unbek Verhalt sonst nbez Lok
D37.3	NB unsich/unbek Verhalt Appendix vermiformis	D48.9	NB unsich/unbek Verhalt, nnbez
D37.4	NB unsich/unbek Verhalt Kolon	D55.0	Anämie d Gluk-6-Phos-Dehydrogen[G6PD]-Mang
D37.5	NB unsich/unbek Verhalt Rektum	D55.1	Anämie d sonst Störungen GlutathionSW
D37.6	NB unsich/unbek Verhalt Leber Gallenbl Gallengänge	D57.0	Sichelzellenanämie m Krisen
D37.7	NB unsich/unbek Verhalt so Verdauungsorg	D59.3	Hämolytisch-urämisches Syndrom
D37.9	NB unsich/unbek Verhalt Verdauungsorg, nnbez	D60.0	Chron erworbene isolierte aplastische Anämie
D38.0	NB unsich/unbek Verhalt Larynx	D60.1	Transitorische erworb isolierte aplastische Anämie
D38.1	NB unsich/unbek Veralth Trachea Bronch Lunge	D60.8	Sonstige erworb isolierte aplastische Anämien
D38.2	NB unsich/unbek Verhalt Pleura	D60.9	Erworbene isolierte aplastische Anämie, nnbez
D38.3	NB unsich/unbek Verhalt Mediastinum	D61.0	Angeborene aplastische Anämie

D61.10	Aplastische Anämie infolge zytostatischer Therapie	E20.0	Idiopathischer Hypoparathyreoidismus
D61.18	Sonstige arzneimittelinduzierte aplastische Anämie	E20.8	Sonstiger Hypoparathyreoidismus
D61.19	Arzneimittelinduzierte aplastische Anämie, nnbez	E20.9	Hypoparathyreoidismus, nnbez
D61.2	Aplastische Anämie infolge sonst äuss Ursachen	E23.2	Diabetes insipidus
D61.3	Idiopathische aplastische Anämie	E25.00	21-Hydroxyl-Mang [AGS Typ 3], klassisch Form
D61.8	Sonstige nbez aplastische Anämien	E25.01	21-Hydroxyl-Mang [AGS Typ 3], Late-onset-Form
D61.9	Aplastische Anämie, nnbez	E25.08	Sonst angeb adrenogenit Stör iVm Enzymmang
D64.0	Hereditäre sideroachrest [sideroblast] Anämie	E25.09	Angeb adrenogenit Stör iVm Enzymmang, nnbez
D64.1	Sek sideroachrest [sideroblast] Anämie (KH-bed)	E25.8	Sonstige adrenogenitale Störungen
D64.2	Sek sideroachrest [sideroblast] Anämie d AM/Toxin	E25.9	Adrenogenitale Störung, nnbez
D64.3	Sonstige sideroachrest [sideroblast] Anämien	E27.0	Sonstige Nebennierenrindenüberfunktion
D66	Hereditärer Faktor-VIII-Mangel	E27.1	Primäre Nebennierenrindeninsuffizienz
D67	Hereditärer Faktor-IX-Mangel	E27.2	Addison-Krise
D68.0	Willebrand-Jürgens-Syndrom	E27.3	AM-induzierte Nebennierenrindeninsuffizienz
D68.1	Hereditärer Faktor-XI-Mangel	E27.4	So u nnbez Nebennierenrindeninsuffizienz
D68.2	Hereditärer Mangel an sonst Gerinnungsfaktoren	E27.5	Nebennierenmarküberfunktion
D68.30	Hämorrhag Diathese d Antikoagulanzen	E27.8	Sonstige nbez KH Nebenniere
D68.31	Hämorrhag Diathese d Vermehrung Antikörper geg Faktor VIII	E29.0	Testikuläre Überfunktion
D68.32	Hämorrhag Diathese d Vermehrung Antikörper geg so GerinFakt	E32.1	Abszess Thymus
D68.38	Sonstige hämorrhag Diathese d sonst u nnbez Antikörper	E34.3	Kleinwuchs, aonkl
D69.9	Hämorrhagische Diathese, nnbez	E35.1	KH Nebennieren b aokl KH
D70.0	Angeb Agranulozyt u Neutropen	E46	Nnbez Energie- u Eiweissmangelernährung
D70.10	Arzneimittelinduz Agranulozyt/Neutropenie: Krit Ph < 4Tg	E70.0	Klassische Phenylketonurie
D70.11	Arzneimittelinduz Agranulozyt/Neutropenie: Krit Ph 10-19Tg	E70.1	Sonstige Hyperphenylalaninämien
D70.12	Arzneimittelinduz Agranulozyt/Neutropenie: Krit Ph > 19Tg	E70.2	Störungen TyrosinSW
D70.13	Arzneimittelinduz Agranulozyt/Neutropenie: Krit Ph 4 - < 7Tg	E70.3	Albinismus
D70.14	Arzneimittelinduz Agranulozyt/Neutropenie: Krit Ph 7 - < 10Tg	E70.8	Sonstige Störungen SW aromatischer Aminosäuren
D70.18	Sonst VeriForm arzneimittelinduz Agranulozyt/Neutropenie	E70.9	Störung SW aromatischer Aminosäuren, nnbez
D70.19	Arzneimittelinduz Agranulozyt/Neutropenie, nnbez	E71.0	Ahornsirup- (Harn-) KH
D70.3	Sonstige Agranulozytose	E71.1	Sonstige Störungen SW verzweigter Aminosäuren
D70.5	Zyklische Neutropenie	E71.2	Störung SW verzweigter Aminosäuren, nnbez
D70.6	Sonstige Neutropenie	E72.0	Störungen Aminosäuretransport
D70.7	Neutropenie, nicht näher bezeichnet	E72.1	Störungen SW schwefelhaltiger Aminosäuren
D80.0	Hereditäre Hypogammaglobulinämie	E72.2	Störungen Harnstoffzyklus
D80.2	Selektiver Immunglobulin-A-Mangel [IgA-Mangel]	E72.3	Störungen Lysin- u HydroxylysinSW
D80.3	Selekt Mangel Immunglobulin-G-Subkl [IgG-Subkl]	E72.4	Störungen OrnithinSW
D80.4	Selektiver Immunglobulin-M-Mangel [IgM-Mangel]	E72.5	Störungen GlyzinSW
D80.5	Immundefekt b erhöhtem Immunglobulin M [IgM]	E72.8	Sonstige nbez Störungen AminosäureSW
D81.0	Schwer komb Immundefekt [SCID] m retikul Dysgenes	E72.9	Störung Aminosäurestoffwechsels, nnbez
D81.1	Schwer komb Immundef [SCID] m niedr T-/B-Zellen-Z	E74.0	Glykogenspeicherkrankheit [Glykogenose]
D81.2	Schwer komb Immundef [SCID] m niedr/norm B-Zellen-Z	E74.1	Störungen Fruktosestoffwechsel
D81.3	Adenosindesaminase[ADA]-Mangel	E74.2	Störungen Galaktosestoffwechsel
D81.4	Nezelof-Syndrom	E76.0	Mukopolysaccharidose, Typ I
D81.5	Purinnukleosid-Phosphorylase[PNP]-Mangel	E76.1	Mukopolysaccharidose, Typ II
D81.6	Haupthistokompat-Kompl-KI-I-Defekt [MHC-KI-I-D]	E76.2	Sonstige Mukopolysaccharidosen
D81.7	Haupthistokompat-Kompl-KI-II-Defekt [MHC-KI-II-D]	E76.3	Mukopolysaccharidose, nnbez
D81.8	Sonstige kombinierte Immundefekte	E76.8	Sonstige Störungen Glykosaminoglykan-SW
D81.9	Kombinierter Immundefekt, nnbez	E76.9	Störung Glykosaminoglykan-SW, nnbez
D82.0	Wiskott-Aldrich-Syndrom	E78.6	Lipoproteinmangel
D82.1	Di-George-Syndrom	E78.9	Störung Lipoproteinstoffwechsel, nnbez
D83.0	Variab Immundef überw Abweich B-Zellen-Zahl/-Funkt	E79.0	Hyperurikämie oh Zeichen entzündl Arthritis/toph Gicht
D83.1	Variab Immundef m überw immunregulator T-Zell-Stör	E79.1	Lesch-Nyhan-Syndrom
D83.2	Variab Immundef m AutoAK gg B-/T-Zellen	E79.8	Sonstige Störungen Purin- und PyrimidinSW
D83.8	Sonstige variable Immundefekte	E79.9	Störung Purin- u PyrimidinSW, nnbez
D83.9	Variabler Immundefekt, nnbez	E80.0	Hereditäre erythroetische Porphyrie
D89.0	Polyklonale Hypergammaglobulinämie	E80.1	Porphyria cutanea tarda
D89.1	Kryoglobulinämie	E80.2	Sonstige Porphyrie
E00.0	Angeb Jodmangelsyndrom, neurologischer Typ	E80.6	Sonstige Störungen Bilirubinstoffwechsel
E00.1	Angeb Jodmangelsyndrom, myxödematöser Typ	E83.0	Störungen des Kupferstoffwechsels
E00.2	Angeborenes Jodmangelsyndrom, gemischter Typ	E84.0	Zystische Fibrose mit Lungenmanifestationen
E00.9	Angeborenes Jodmangelsyndrom, nnbez	E84.1	Zystische Fibrose mit Darmmanifestationen
E01.8	Sonst jodmangelbed SchilddrüsenKH u verwandte Zustände	E84.80	Zystische Fibrose mit Lungen- und Darm-Manifestation
E02	Subklinische Jodmangel-Hypothyreose	E84.87	Zystische Fibrose mit sonstigen multiplen Manifestationen
E03.0	Angeborene Hypothyreose m diffuser Struma	E84.88	Zystische Fibrose mit sonstigen Manifestationen
E03.1	Angeborene Hypothyreose oh Struma	E84.9	Zystische Fibrose, nicht näher bezeichnet
E03.5	Myxödemkoma	E88.1	Lipodystrophie, aonkl
E06.0	Akute Thyreoiditis	E89.2	Hypoparathyreoidismus nach med Massnahmen
E06.4	Arzneimittelinduzierte Thyreoiditis	E89.6	NNR- (NNM-) Unterfunkt nach med Massnahmen
E07.1	Dyshormogene Struma	F02.4	Demenz b HIV-KH [Hum Imdef-VirusKH]
E15	Hypoglykämisches Koma, nichtdiabetisch	F19.3	Psych/VerhaltStör mult/and psychotr Sub, Entzugssynd

F82.0	Umschriebene Entwicklungsstörung der Grobmotorik	G91.3	Posttraumatischer Hydrozephalus, nnbez
F82.1	Umschriebene Entwicklungsstör der Fein- u Graphomotorik	G91.8	Sonstiger Hydrozephalus
F82.2	Umschriebene Entwicklungsstörung der Mundmotorik	G91.9	Hydrozephalus, nnbez
F82.9	Umschriebene Entwicklungsstör motorischer Funkt, nnbez	G94.0	Hydrozephalus b aokl inf u parasitären KH
F83	Kombinierte umschriebene Entwicklungsstörung	G94.1	Hydrozephalus b Neubildungen
G00.0	Meningitis durch Haemophilus influenzae	G94.2	Hydrozephalus b sonst aokl KH
G00.1	Pneumokokkenmeningitis	G95.1	Vaskuläre Myelopathien
G00.2	Streptokokkenmeningitis	G95.2	Rückenmarkskompression, nnbez
G00.3	Staphylokokkenmeningitis	G95.9	KH Rückenmark, nnbez
G00.8	Sonstige bakterielle Meningitis	G96.0	Austritt von Liquor cerebrospinalis
G00.9	Bakterielle Meningitis, nnbez	G97.0	Austritt von Liquor cerebrospinalis nach LP
G01	Meningitis bei aokl bakteriellen Krankheiten	H13.3	Okuläres Pemphigoid
G02.0	Meningitis bei aokl Viruskrankheiten	H16.8	Sonstige Formen Keratitis
G02.1	Meningitis bei aokl Mykosen	H19.1	Keratitis u Keratokonjunkt d Herpesviren
G02.8	Meningitis bei sonst nbez aokl infektiösen u parasitären KH	H19.2	Keratitis/Keratokonjun b so aokl infek/paras KH
G03.0	Nichteitrige Meningitis	H32.0	Chorioretinitis b aokl infek u parasitären KH
G03.1	Chronische Meningitis	H58.0	Anomalien Pupillenreaktion b aokl KH
G03.2	Benigne rezidiv Meningitis [Mollaret-Meningitis]	H62.1	Otitis externa b aokl VirusKH
G03.8	Meningitis d sonstige nbez Ursachen	H66.0	Akute eitrige Otitis media
G03.9	Meningitis, nnbez	I12.00	Hypertens NierenKH m Niereninsuff, oA hypert Kris
G05.0	Enzephal Myelitis Enzephalomyelit b aokl bakt KH	I12.01	Hypertens NierenKH m Niereninsuff, mA hypert Kris
G05.1	Enzephal Myelitis Enzephalomyelit b aokl Virus-KH	I12.90	Hypertens NierenKH oh Niereninsuff, oA hypert Kris
G05.2	Enzephal Myelitis Enzephalom b so aokl inf/par KH	I12.91	Hypertens NierenKH oh Niereninsuff, mA hypert Kris
G05.8	Enzephal Myelitis Enzephalomyelit b so aokl KH	I15.00	Renovask Hypert, oA hypertens Kris
G06.0	Intrakran Abszess u intrakranielles Granulom	I15.01	Renovask Hypert, m Ang hypert Kris
G06.1	Intraspinaler Abszess u intraspinale Granulom	I15.10	Hypert aFv sonst NierenKH, oA hypertens Kris
G06.2	Extraduraler u subduraler Abszess, nnbez	I15.11	Hypert Folge v sonst NierenKH, m Ang hypert Kris
G07	Intrakran u intraspin Absz u Granulom b aokl KH	I26.0	Lungenembolie mit Angabe eines akuten Cor pulmonale
G08	Intrakran u intraspin Phlebitis u Thrombophlebitis	I26.9	Lungenembolie ohne Angabe eines akuten Cor pulmonale
G12.0	Infant spin Muskelatrophie, Typ I [Werdnig-Hoffm]	I27.0	Primäre pulmonale Hypertonie
G12.1	Sonstige vererbte spinale Muskelatrophie	I27.1	Kyphoskoliotische Herzkrankheit
G12.8	Sonst spinale Muskelatrophien u verwandt Syndrome	I27.20	Pulmonale Hypertonie bei chronischer Thromboembolie
G12.9	Spinale Muskelatrophie, nnbez	I27.28	Sonstige nbez sekundäre pulmonale Hypertonie
G40.1	Lokbez (fok) (part) idiop Epilep/epil Synd m einf fok Anf	I27.8	Sonstige näher bezeichnete pulmonale Herzkrankheiten
G40.3	Generalisierte idiopath Epilepsie u epilept Synd	I27.9	Pulmonale Herzkrankheit, nicht näher bezeichnet
G51.0	Fazialisparese	I30.0	Akute unspezifische idiopathische Perikarditis
G52.7	KH mehrerer Hirnnerven	I30.1	Infektiöse Perikarditis
G53.1	Mult Hirnnervenlähmung b aokl inf u parasit KH	I30.8	Sonstige Formen der akuten Perikarditis
G53.2	Multiple Hirnnervenlähmungen b Sarkoidose	I30.9	Akute Perikarditis, nicht näher bezeichnet
G53.3	Multiple Hirnnervenlähmungen b Neubildungen	I31.2	Hämoperikard, anderenorts nicht klassifiziert
G54.1	Läsionen Plexus lumbosacralis	I31.3	Perikarderguss (nichtentzündlich)
G55.1	Kompr Nervenwurzeln/-plexus b Bandscheibenschäden	I31.8	Sonstige näher bezeichnete Krankheiten des Perikards
G55.2	Kompr Nervenwurzeln/-plexus b Spondylose	I31.9	Krankheit des Perikards, nicht näher bezeichnet
G70.0	Myasthenia gravis	I32.0	Perikarditis bei aokl bakteriellen Krankheiten
G70.2	Angeb od entwicklungsbedingte Myasthenie	I32.1	Perikarditis bei sonstigen aokl infektiösen u parasitären KH
G70.8	Sonstige nbez neuromuskuläre KH	I32.8	Perikarditis bei sonstigen aokl Krankheiten
G71.0	Muskeldystrophie	I33.0	Akute und subakute infektiöse Endokarditis
G71.1	Myotone Syndrome	I33.9	Akute Endokarditis, nicht näher bezeichnet
G71.2	Angeborene Myopathien	I37.0	Pulmonalklappenstenose
G71.9	Primäre Myopathie, nnbez	I39.0	MitralklappenKH b aokl KH
G82.30	Schlaff Tetrapares u Tetrapleg, akut kompl QSL ntraum	I39.1	AortenklappenKH b aokl KH
G82.32	Schlaff Tetrapares u Tetrapleg, chron kompl QSL	I39.2	TrikuspidalklappenKH b aokl KH
G82.39	Schlaff Tetrapares u Tetrapleg, nnbez	I39.3	PulmonalklappenKH b aokl KH
G82.40	Spast Tetrapares u Tetrapleg, akut kompl QSL ntraum	I39.4	KH mehr Herzklappen b aokl KH
G82.42	Spast Tetrapares u Tetrapleg, chron kompl QSL	I39.8	Endokarditis b aokl KH, Herzklappe nnbez
G82.49	Spast Tetrapares u Tetrapleg, nnbez	I40.0	Infektiöse Myokarditis
G82.50	Tetrapares u Tetrapleg, nnbez, akut kompl QSL ntraum Genese	I40.9	Akute Myokarditis, nnbez
G82.52	Tetrapares u Tetrapleg, nnbez, chron kompl QSL	I41.0	Myokarditis b aokl bakteriellen KH
G82.59	Tetrapares u Tetrapleg, nnbez	I41.1	Myokarditis b aokl VirusKH
G83.0	Dipares u Dipleg ob Extrem	I41.2	Myokarditis b sonst aokl inf u parasitären KH
G83.1	Monopares u Monopleg unt Extrem	I41.8	Myokarditis b sonst aokl KH
G83.2	Monopares u Monopleg ob Extrem	I43.1	Kardiomyopathie b StoffwechselKH
G83.3	Monopares u Monopleg, nnbez	I43.2	Kardiomyopathie b alimentären KH
G83.40	Kompl Cauda- (equina-) Synd	I44.0	Atrioventrikulärer Block 1. Grades
G83.41	Inkompl Cauda- (equina-) Synd	I44.1	Atrioventrikulärer Block 2. Grades
G83.49	Cauda- (equina-) Synd, nnbez	I44.2	Atrioventrikulärer Block 3. Grades
G91.1	Hydrocephalus occlusus	I44.3	So u nnbez atrioventrikulärer Block
G91.20	Idiop Normaldruckhydroz	I44.4	Linksanteriorer Faszikelblock
G91.21	Sek Normaldruckhydroz	I44.5	Linksposteriorer Faszikelblock
G91.29	Normaldruckhydrozeph, nnbez	I44.6	So u nnbez Faszikelblock



I44.7	Linksschenkelblock, nnbez	I65.0	Verschluss u Stenose A vertebralis
I45.0	Rechtsfaszikulärer Block	I65.1	Verschluss u Stenose A basilaris
I45.1	So u nnbez Rechtsschenkelblock	I65.2	Verschluss u Stenose A carotis
I45.2	Bifaszikulärer Block	I65.3	Verschl u Sten mehr/bds präzereb Aa
I45.3	Trifaszikulärer Block	I65.8	Verschl u Sten sonst präzereb Aa
I45.4	Unspezifischer intraventrikulärer Block	I65.9	Verschl u Sten nnbez präzereb Aa
I45.5	Sonstiger nbez Herzblock	I66.0	Verschluss u Stenose A cerebri media
I45.6	Präexzitations-Syndrom	I66.1	Verschluss u Stenose A cerebri anterior
I45.8	Sonstige nbez kardiale Erregungsleitungsstörungen	I66.2	Verschluss u Stenose A cerebri posterior
I45.9	Kardiale Erregungsleitungsstörung, nnbez	I66.3	Verschluss u Stenose Aa Cerebelli
I46.0	Herzstillstand m erfolgreicher Wiederbelebung	I66.4	Verschl u Sten mehr u bds zereb Aa
I46.1	Plötzlicher Herztod, so beschrieben	I66.8	Verschl u Sten sonst zereb A
I46.9	Herzstillstand, nnbez	I66.9	Verschl u Sten nnbez zereb A
I47.1	Supraventrikuläre Tachykardie	I67.10	Zerebrales Aneurysma (erworben)
I47.2	Ventrikuläre Tachykardie	I67.11	Zerebrale arteriovenöse Fistel (erworben)
I47.9	Paroxysmale Tachykardie, nnbez	I67.6	Nichteitrigte Thrombose intrakranielles Venensyst
I48.00	VH-Flattern, paroxys	I71.00	Dissektion Aorta nnbez Lok, oh Angabe einer Ruptur
I48.01	VH-Flattern, chron	I71.01	Dissektion Aorta thoracica, ohne Angabe einer Ruptur
I48.09	VH-Flattern, nnbez	I71.02	Dissektion Aorta abdominalis, ohne Angabe einer Ruptur
I48.10	VH-Flimmern, paroxys	I71.03	Dissektion Aorta, thorakoabdominal, oh Angabe einer Ruptur
I48.11	VH-Flimmern, chron	I71.04	Dissektion Aorta nnbez Lokalisation, rupturiert
I48.19	VH-Flimmern	I71.05	Dissektion Aorta thoracica, rupturiert
I49.0	Kammerflattern u Kammerflimmern	I71.06	Dissektion Aorta abdominalis, rupturiert
I50.00	Prim Rechtsherzinsuff	I71.07	Dissektion Aorta, thorakoabdominal, rupturiert
I50.01	Sek Rechtsherzinsuff	I71.1	Aneurysma Aorta thoracica, rupturiert
I50.11	Linksherzinsuff, oh Beschw	I71.2	Aneurysma Aorta thoracica, oh Angabe einer Ruptur
I50.12	Linksherzinsuff, m Beschw b stark Belast	I71.3	Aneurysma Aorta abdominalis, rupturiert
I50.13	Linksherzinsuff, m Beschw b leichter Belast	I71.4	Aneurysma Aorta abdominalis, oh Angabe einer Ruptur
I50.14	Linksherzinsuff, m Beschw i Ruhe	I71.5	Aortenaneurysma, thorakoabdominal, rupturiert
I50.19	Linksherzinsuffiz, nnbez	I71.6	Aortenaneurysma, thorakoabdominal, oh Ang einer Ruptur
I50.9	Herzinsuffizienz, nnbez	I71.8	Aortenaneurysma nnbez Lokalisation, rupturiert
I51.1	Ruptur Chordae tendineae, aonkl	I71.9	Aortenaneurysma nnbez Lok, oh Angabe einer Ruptur
I51.2	Papillarmuskelruptur, aonkl	I73.8	Sonstige nbez periphere GefässKH
I51.4	Myokarditis, nnbez	I73.9	Periphere GefässKH, nnbez
I51.5	Myokarddegeneration	I74.0	Embolie u Thrombose Aorta abdominalis
I51.6	Herz-Kreislauf-KH, nnbez	I74.1	Embolie u Thrombose so u nnbez Abschnitte Aorta
I60.0	SubarachBlutung, von Karotissiphon/-bifurkation ausgeh	I74.2	Embolie u Thrombose Arterien ob Extremitäten
I60.1	SubarachBlutung, von A cerebri media ausgehend	I74.3	Embolie u Thrombose Arterien unt Extremitäten
I60.2	SubarachBlutung, von A communicans ant ausgehend	I74.4	Embolie u Thrombose Extremitätenarterien, nnbez
I60.3	SubarachBlutung, von A communicans post ausgehend	I74.5	Embolie u Thrombose A iliaca
I60.4	SubarachBlutung, von A basilaris ausgehend	I74.8	Embolie u Thrombose sonstiger Arterien
I60.5	SubarachBlutung, von A vertebralis ausgehend	I74.9	Embolie u Thrombose nnbez Arterie
I60.6	SubarachBlutung, von sonst intrakran Aa ausgehend	I77.2	Arterienruptur
I60.7	SubarachBlutung, von nnbez intrakran A ausgehend	I77.5	Arteriennekrose
I60.8	Sonstige Subarachnoidalblutung	I79.0	Aortenaneurysma b aokl KH
I60.9	Subarachnoidalblutung, nnbez	I79.2	Periphere Angiopathie b aokl KH
I61.0	Intrazereb Blutung Grosshirnhemisphäre, subkortikal	I80.1	Thrombose Phlebitis Thrombophleb V femoralis
I61.1	Intrazereb Blutung Grosshirnhemisphäre, kortikal	I80.2	Thrombose Phlebitis Thrombophleb so tiefer Gef unt Extr
I61.2	Intrazereb Blutung Grosshirnhemisphäre, nnbez	I81	Pfortaderthrombose
I61.3	Intrazerebrale Blutung Hirnstamm	I82.0	Budd-Chiari-Syndrom
I61.4	Intrazerebrale Blutung Kleinhirn	I82.2	Embolie u Thrombose V cava
I61.5	Intrazerebrale intraventrikuläre Blutung	I82.3	Embolie u Thrombose Nierenvene
I61.6	Intrazerebrale Blutung an mehreren Lok	I85.0	Ösophagusvarizen m Blutung
I61.8	Sonstige intrazerebrale Blutung	I89.1	Lymphangitis
I61.9	Intrazerebrale Blutung, nnbez	I89.8	Sonst nbez nichtinf KH Lymphgefäße u LK
I62.00	Subdurale Blutung (nichttraumatisch): Akut	I97.0	Postkardiotomie-Syndrom
I62.01	Subdurale Blutung (nichttraumatisch): Subakut	I97.1	Sonst FktStör nach kardiochirurgischem Eingriff
I62.02	Subdurale Blutung (nichttraumatisch): Chronisch	I98.0	Kardiovaskuläre Syphilis
I62.09	Subdurale Blutung (nichttraumatisch): Nicht näher bezeichnet	I98.1	Stör Herz-Kreislaufsystr b sonst aokl infek/paras KH
I62.1	Nichttraumatische extradurale Blutung	J09	Grippe durch bestimmte nachgewiesene Influenzaviren
I62.9	Intrakranielle Blutung (nichttraumatisch), nnbez	J10.0	Grippe m Pneumonie, Influenzaviren nachg
I63.0	Hirninfd d Thromb präzereb Aa	J10.1	Grippe m so Manifestat an Atemw, Influenzavir nachg
I63.1	Hirninfd d Embol präzereb Aa	J10.8	Grippe m sonst Manifestat, Influenzaviren nachg
I63.2	Hirninfd d nnbez Verschl/Sten präzereb Aa	J11.0	Grippe m Pneumonie, Viren nicht nachgewiesen
I63.3	Hirninfd d Thromb zereb Aa	J11.1	Grippe m so Manifestat an Atemw, Viren nicht nachg
I63.4	Hirninfd d Embol zereb Aa	J11.8	Grippe m sonst Manifestat, Viren nicht nachg
I63.5	Hirninfd d nnbez Verschl/Sten zereb Aa	J12.0	Pneumonie d Adenoviren
I63.6	Hirninfd d Thrombose Hirnvenen, nichteitrig	J12.1	Pneumonie d Resp-Sync-Vir [RS-V]
I63.8	Sonstiger Hirninfarkt	J12.2	Pneumonie d Parainfluenzaviren
I63.9	Hirninfarkt, nnbez	J12.3	Pneumonie durch humanes Metapneumovirus

J12.8	Pneumonie d sonstige Viren	K40.31	Hern ing, eins/oh SeitAng, m Einkl oh Gangr, Rezidivhernie
J12.9	Viruspneumonie, nnbez	K40.40	Hern ing, eins/oh SeitAng, m Gangr, n Rezidivhern bez
J13	Pneumonie d Streptococcus pneumoniae	K40.41	Hern ing, eins/oh SeitAng, m Gangr, Rezidivhernie
J14	Pneumonie d Haemophilus influenzae	K41.0	Doppelseitige Hernia femoralis m Einkl oh Gangrän
J15.0	Pneumonie d Klebsiella pneumoniae	K41.1	Doppelseitige Hernia femoralis m Gangrän
J15.1	Pneumonie d Pseudomonas	K41.3	Hern fem, eins/oh SeitAng, m Einkl oh Gangrän
J15.2	Pneumonie d Staphylokokken	K41.4	Hern fem, eins/oh SeitAng, m Gangrän
J15.3	Pneumonie d Streptokokken Gruppe B	K42.0	Hernia umbilicalis m Einklemmung oh Gangrän
J15.4	Pneumonie d sonstige Streptokokken	K42.1	Hernia umbilicalis m Gangrän
J15.5	Pneumonie d Escherichia coli	K43.0	Hernia ventralis m Einklemmung oh Gangrän
J15.6	Pneumonie d and aerobe gramnegative Bakterien	K43.1	Hernia ventralis m Gangrän
J15.7	Pneumonie d Mycoplasma pneumoniae	K44.0	Hernia diaphragmatica m Einkl oh Gangrän
J15.8	Sonstige bakterielle Pneumonie	K44.1	Hernia diaphragmatica m Gangrän
J15.9	Bakterielle Pneumonie, nnbez	K45.1	Sonstige nbez abdominale Hernien m Gangrän
J16.0	Pneumonie d Chlamydien	K46.1	Nnbez abdominale Hernie m Gangrän
J16.8	Pneumonie d sonstige nbez Infektionserreger	K52.1	Toxische Gastroenteritis u Kolitis
J17.0	Pneumonie b aokl bakteriellen KH	K55.0	Akute GefässKH Darm
J17.1	Pneumonie b aokl VirusKH	K55.21	Angiodysplasie Kolon: Ohne Angabe Blutung
J17.2	Pneumonie b Mykosen	K56.0	Paralytischer Ileus
J17.3	Pneumonie b parasitären KH	K56.1	Invagination
J17.8	Pneumonie b sonst aokl KH	K56.2	Volvulus
J18.0	Bronchopneumonie, nnbez	K56.4	Sonstige Obturation Darm
J18.1	Lobärpneumonie, nnbez	K56.6	Sonstiger und nicht näher bezeichneter mechanischer Ileus
J18.8	Sonstige Pneumonie, Erreger nnbez	K56.7	Ileus, nnbez
J18.9	Pneumonie, nnbez	K59.3	Megakolon, aonkl
J21.0	Akute Bronchiolitis d Resp-Sync-Vir [RS-V]	K61.0	Analabszess
J21.1	Akute Bronchiolitis durch humanes Metapneumovirus	K61.1	Rektalabszess
J21.8	Akute Bronchiolitis d sonstige nbez Erreger	K61.2	Anorektalabszess
J21.9	Akute Bronchiolitis, nnbez	K61.3	Ischiorektalabszess
J34.3	Hypertrophie Nasenmuscheln	K61.4	Intrasphinktäer Abszess
J38.00	Lähmung der Stimmklappen u des Kehlkopfes: Nnbez	K62.2	Analprolaps
J38.02	Lähm der Stimmklapp u des Kehlkopfes: Einseitig, komplett	K62.3	Rektumprolaps
J38.03	Lähm der Stimmklapp u des Kehlkopfes: Beidseitig, partiell	K62.4	Stenose Anus u Rektum
J38.6	Kehlkopfstenose	K63.0	Darmabszess
J38.7	Sonstige Krankheiten des Kehlkopfes	K63.1	Perforation Darm (nichttraumatisch)
J39.0	Retropharyngealabszess und Parapharyngealabszess	K63.2	Darmfistel
J69.0	Pneumonie d Nahrung od Erbrochenes	K63.3	Darmulkus
J69.1	Pneumonie d Öle u Extrakte	K65.0	Akute Peritonitis
J69.8	Pneumonie d sonst feste u flüssige Substanzen	K65.8	Sonstige Peritonitis
J85.0	Gangrän u Nekrose Lunge	K65.9	Peritonitis, nnbez
J85.1	Abszess d Lunge m Pneumonie	K66.0	Peritoneale Adhäsionen
J85.2	Abszess d Lunge oh Pneumonie	K66.1	Hämoperitoneum
J85.3	Abszess d Mediastinum	K66.8	Sonstige nbez KH Peritoneum
J86.0	Pyothorax m Fistel	K67.0	Chlamydienperitonitis
J86.9	Pyothorax oh Fistel	K67.1	Gonokokkenperitonitis
J90	Pleuraerguss, aonkl	K67.3	Tuberkulöse Peritonitis
J91	Pleuraerguss b aokl KH	K67.8	Sonst KH Peritoneum b aokl InfektionsKH
J94.0	Chylöser (Pleura-) Erguss	K71.0	Toxische LeberKH m Cholestase
J94.2	Hämatothorax	K71.1	Toxische LeberKH m Lebernekrose
J94.8	Sonstige nbez Krankheitszustände Pleura	K71.2	Toxische LeberKH m akuter Hepatitis
J94.9	Pleurakrankheit, nnbez	K71.3	Tox LeberKH m chron-persistierender Hepatitis
J95.0	Funktionsstörung eines Tracheostomas	K71.4	Toxische LeberKH m chron lobulärer Hepatitis
J95.80	latrog Pneumothor	K71.5	Toxische LeberKH m chron-aktiver Hepatitis
K07.1	Anomalien Kiefer-Schädelbasis-Verhältnis	K71.6	Toxische LeberKH m Hepatitis, aonkl
K07.8	Sonstige dentofaziale Anomalien	K71.7	Toxische LeberKH m Fibrose u Zirrhose Leber
K22.2	Ösophagusverschluss	K71.8	Toxische LeberKH m sonst Affektionen Leber
K22.3	Perforation Ösophagus	K71.9	Toxische LeberKH, nnbez
K22.4	Dyskinesie Ösophagus	K72.0	Akutes u subakutes Leberversagen
K31.6	Fistel Magen u Duodenum	K74.0	Leberfibrose
K35.2	Akute Appendizitis m generalisierter Peritonitis	K74.2	Leberfibrose m Lebersklerose
K35.30	Akute Appendizitis m lok Peritonitis oh Perforation od Ruptur	K74.3	Primäre biliäre Zirrhose
K35.31	Akute Appendizitis m lok Peritonitis m Perforation od Ruptur	K74.4	Sekundäre biliäre Zirrhose
K35.32	Akute Appendizitis m Peritonealabszess	K74.5	Biliäre Zirrhose, nnbez
K35.8	Akute Appendizitis, nnbez	K74.6	Sonst u nnbez Zirrhose Leber
K37	Nnbez Appendizitis	K75.0	Leberabszess
K40.00	Doppelseitige Hern ing m Einkl oh Gangr, n Rezidivhern bez	K75.1	Phlebitis Pfortader
K40.01	Doppelseitige Hern ing m Einkl oh Gangr, Rezidivhernie	K75.2	Unspezifische reaktive Hepatitis
K40.10	Doppelseitige Hern ing m Gangr, n Rezidivhern bez	K75.3	Granulomatöse Hepatitis, aonkl
K40.11	Doppelseitige Hern ing m Gangr, Rezidivhernie	K75.4	Autoimmune Hepatitis
K40.30	Hern ing, eins/oh SeitAng, m Einkl oh Gangr, n RezHern bez	K75.8	Sonstige nbez entzündliche Leber-KH

K75.9	Entzündliche Leber-KH, nnbez	M00.81	Arthrit/Polyarth d sonst nbez bakt Erreg Schulterregion
K76.0	Fettleber [fettige Degeneration], aonkl	M00.82	Arthrit/Polyarth d sonst nbez bakt Erreg Oberarm
K76.2	Zentrale hämorrhagische Lebernekrose	M00.83	Arthrit/Polyarth d sonst nbez bakt Erreg Unterarm
K76.3	Leberinfarkt	M00.84	Arthrit/Polyarth d sonst nbez bakt Erreg Hand
K76.4	Peliosis hepatis	M00.85	Arthrit/Polyarth d sonst nbez bakt Erreg Becken/Oberschenkel
K76.6	Portale Hypertonie	M00.86	Arthrit/Polyarth d sonst nbez bakt Erreg Unterschenkel
K76.7	Hepatorenales Syndrom	M00.87	Arthrit/Polyarth d sonst nbez bakt Erreg Knöchel/Fuss
K77.0	LeberKH b aokl infek/parasit KH	M00.88	Arthrit/Polyarth d sonst nbez bakt Erreg, so Lok
K77.11	Stadium 1 der akuten Leber-Graft-versus-host-KH	M00.89	Arthrit/Polyarth d sonst nbez bakt Erreg, nnbez Lok
K77.12	Stadium 2 der akuten Leber-Graft-versus-host-KH	M01.00	Arthritis d Meningokokken, mehrere Lok
K77.13	Stadium 3 der akuten Leber-Graft-versus-host-KH	M01.01	Arthritis d Meningokokken Schulterregion
K77.14	Stadium 4 der akuten Leber-Graft-versus-host-KH	M01.02	Arthritis d Meningokokken Oberarm
K77.8	LeberKH b sonst aokl KH	M01.03	Arthritis d Meningokokken Unterarm
K83.1	Verschluss Gallengang	M01.04	Arthritis d Meningokokken Hand
K90.2	Syndrom blinden Schlinge, aonkl	M01.05	Arthritis d Meningokokken Becken/Oberschenkel
K90.3	Pankreatogene Steatorrhoe	M01.06	Arthritis d Meningokokken Unterschenkel
K91.1	Syndrome operierter Magen	M01.07	Arthritis d Meningokokken Knöchel/Fuss
K93.1	Megakolon b Chagas-KH	M01.08	Arthritis d Meningokokken, sonst Lok
L00.0	SSS-Syndrom, Befall < 30% KöOF	M01.09	Arthritis d Meningokokken, nnbez Lok
L00.1	SSS-Syndrom, Befall >= 30% KöOF	M01.10	Tuberkulöse Arthritis, mehrere Lokalisationen
L10.2	Pemphigus foliaceus	M01.11	Tuberkulöse Arthritis Schulterregion
L11.8	Sonstige nbez akantholytische Dermatosen	M01.12	Tuberkulöse Arthritis Oberarm
L11.9	Akantholytische Dermatose, nnbez	M01.13	Tuberkulöse Arthritis Unterarm
L12.0	Bullöses Pemphigoid	M01.14	Tuberkulöse Arthritis Hand
L12.3	Erworbene Epidermolysis bullosa	M01.15	Tuberkulöse Arthritis Beckenregion/Oberschenkel
L12.8	Sonstige Pemphigoid-KH	M01.16	Tuberkulöse Arthritis Unterschenkel
L12.9	Pemphigoid-KH, nnbez	M01.17	Tuberkulöse Arthritis Knöchel/Fuss
L13.0	Dermatitis herpetiformis [Duhring]	M01.18	Tuberkulöse Arthritis, sonstige Lokalisation
L13.1	Pustulosis subcomaealis [Sneddon-Wilkinson]	M01.19	Tuberkulöse Arthritis, nnbez Lokalisationen
L13.8	Sonstige nbez bullöse Dermatosen	M01.30	Arthritis b sonst aokl bakt KH, mehrere Lok
L14	Bullöse Dermatosen b aokl KH	M01.31	Arthritis b sonst aokl bakt KH Schulterregion
L40.1	Generalisierte Psoriasis pustulosa	M01.32	Arthritis b sonst aokl bakt KH Oberarm
L51.0	Nichtbullöses Erythema exsudativum multiforme	M01.33	Arthritis b sonst aokl bakt KH Unterarm
L51.1	Bullöses Erythema exsudativum multiforme	M01.34	Arthritis b sonst aokl bakt KH Hand
L51.20	Tox epiderm Nekrolys [Lyell-Syndrom], Befall < 30% KöOF	M01.35	Arthritis b sonst aokl bakt KH Beckenreg/Oberschenkel
L51.21	Tox epiderm Nekrolys [Lyell-Syndrom], Befall >= 30% KöOF	M01.36	Arthritis b sonst aokl bakt KH Unterschenkel
L51.8	Sonstiges Erythema exsudativum multiforme	M01.37	Arthritis b sonst aokl bakt KH Knöchel/Fuss
L51.9	Erythema exsudativum multiforme, nnbez	M01.38	Arthritis b sonst aokl bakt KH, sonst Lok
L74.4	Anhidrosis	M01.39	Arthritis b sonst aokl bakt KH, nnbez Lok
M00.00	Arthrit/Polyarth d Staphylokokken, mehrere Lok	M01.40	Arthritis b Röteln, mehrere Lokalisationen
M00.01	Arthrit/Polyarth d Staphylokokken Schulterreg	M01.41	Arthritis b Röteln Schulterregion
M00.02	Arthrit/Polyarth d Staphylokokken Oberarm	M01.42	Arthritis b Röteln Oberarm
M00.03	Arthrit/Polyarth d Staphylokokken Unterarm	M01.43	Arthritis b Röteln Unterarm
M00.04	Arthrit/Polyarth d Staphylokokken Hand	M01.44	Arthritis b Röteln Hand
M00.05	Arthrit/Polyarth d Staphylokokken Becken/Oberschenkel	M01.45	Arthritis b Röteln Beckenregion/Oberschenkel
M00.06	Arthrit/Polyarth d Staphylokokken Unterschenkel	M01.46	Arthritis b Röteln Unterschenkel
M00.07	Arthrit/Polyarth d Staphylokokken Knöchel/Fuss	M01.47	Arthritis b Röteln Knöchel/Fuss
M00.08	Arthrit/Polyarth d Staphylokokken, sonst Lok	M01.48	Arthritis b Röteln, sonstige Lokalisation
M00.09	Arthrit/Polyarth d Staphylokokken, nnbez Lok	M01.49	Arthritis b Röteln, nnbez Lokalisationen
M00.10	Arthrit/Polyarth d Pneumokokken, mehrere Lok	M01.60	Arthritis b Mykosen, mehrere Lokalisationen
M00.11	Arthrit/Polyarth d Pneumokokken Schulterregion	M01.61	Arthritis b Mykosen Schulterregion
M00.12	Arthrit/Polyarth d Pneumokokken Oberarm	M01.62	Arthritis b Mykosen Oberarm
M00.13	Arthrit/Polyarth d Pneumokokken Unterarm	M01.63	Arthritis b Mykosen Unterarm
M00.14	Arthrit/Polyarth d Pneumokokken Hand	M01.64	Arthritis b Mykosen Hand
M00.15	Arthrit/Polyarth d Pneumokokken Becken/Oberschenkel	M01.65	Arthritis b Mykosen Beckenregion/Oberschenkel
M00.16	Arthrit/Polyarth d Pneumokokken Unterschenkel	M01.66	Arthritis b Mykosen Unterschenkel
M00.17	Arthrit/Polyarth d Pneumokokken Knöchel/Fuss	M01.67	Arthritis b Mykosen Knöchel/Fuss
M00.18	Arthrit/Polyarth d Pneumokokken, sonst Lok	M01.68	Arthritis b Mykosen, sonstige Lokalisation
M00.19	Arthrit/Polyarth d Pneumokokken, nnbez Lok	M01.69	Arthritis b Mykosen, nnbez Lokalisationen
M00.20	Arthrit/Polyarth d sonst Streptokokken, mehrere Lok	M10.10	Bleigicht, mehrere Lokalisationen
M00.21	Arthrit/Polyarth d sonst Streptokokken Schulterreg	M10.11	Bleigicht Schulterregion
M00.22	Arthrit/Polyarth d sonst Streptokokken Oberarm	M10.12	Bleigicht Oberarm
M00.23	Arthrit/Polyarth d sonst Streptokokken Unterarm	M10.13	Bleigicht Unterarm
M00.24	Arthrit/Polyarth d sonst Streptokokken Hand	M10.14	Bleigicht Hand
M00.25	Arthrit/Polyarth d sonst Streptok Becken/Oberschenkel	M10.15	Bleigicht Beckenregion/Oberschenkel
M00.26	Arthrit/Polyarth d sonst Streptokokken Unterschenkel	M10.16	Bleigicht Unterschenkel
M00.27	Arthrit/Polyarth d sonst Streptokokken Knöchel/Fuss	M10.17	Bleigicht Knöchel/Fuss
M00.28	Arthrit/Polyarth d sonst Streptokokken, sonst Lok	M10.18	Bleigicht, sonstige Lokalisation
M00.29	Arthrit/Polyarth d sonst Streptokokken, nnbez Lok	M10.19	Bleigicht, nnbez Lokalisationen
M00.80	Arthrit/Polyarth d sonst nbez bakt Erreg, mehrere Lok	M10.20	Arzneimittelinduzierte Gicht, mehrere Lok

M10.21	Arzneimittelinduzierte Gicht Schulterregion	M84.30	Stressfraktur, aonkl, mehrere Lokalisationen
M10.22	Arzneimittelinduzierte Gicht Oberarm	M84.31	Stressfraktur, aonkl, Schulterregion
M10.23	Arzneimittelinduzierte Gicht Unterarm	M84.32	Stressfraktur, aonkl, Oberarm
M10.24	Arzneimittelinduzierte Gicht Hand	M84.33	Stressfraktur, aonkl, Unterarm
M10.25	Arzneimittelinduzierte Gicht Beckenregion/OS	M84.34	Stressfraktur, aonkl, Hand
M10.26	Arzneimittelinduzierte Gicht Unterschenkel	M84.35	Stressfraktur, aonkl, Beckenregion/Oberschenkel
M10.27	Arzneimittelinduzierte Gicht Knöchel/Fuss	M84.36	Stressfraktur, aonkl, Unterschenkel
M10.28	Arzneimittelinduzierte Gicht, sonstige Lok	M84.37	Stressfraktur, aonkl, Knöchel/Fuss
M10.29	Arzneimittelinduzierte Gicht, nnbez Lok	M84.38	Stressfraktur, aonkl, sonstige Lokalisation
M14.8	Arthropathien b sonst nb, aokl KH	M84.39	Stressfraktur, aonkl, nnbez Lokalisationen
M32.0	AM-induz systemischer Lupus erythematodes	M84.40	Pathologische Fraktur, aonkl, mehrere Lok
M32.1	Syst Lupus erythematodes m Bet Org/Organsyst	M84.41	Pathologische Fraktur, aonkl, Schulterregion
M32.8	Sonst Formen syst Lupus erythematodes	M84.42	Pathologische Fraktur, aonkl, Oberarm
M32.9	Systemischer Lupus erythematodes, nnbez	M84.43	Pathologische Fraktur, aonkl, Unterarm
M36.1	Arthropathie b Neubildungen	M84.44	Pathologische Fraktur, aonkl, Hand
M36.2	Arthropathia haemophilica	M84.45	Pathologische Fraktur, aonkl, Becken/OS
M36.3	Arthropathie b sonst aokl Blut-KH	M84.46	Pathologische Fraktur, aonkl, Unterschenkel
M36.8	System-KH Bgw b sonst aokl KH	M84.47	Pathologische Fraktur, aonkl, Knöchel/Fuss
M46.20	Wirbelosteomyelitis, mehrere Lok WS	M84.48	Pathologische Fraktur, aonkl, sonstige Lok
M46.21	Wirbelosteomyelitis, Okzipito-Atlanto-Axialbereich	M84.49	Pathologische Fraktur, aonkl, nnbez Lokalisationen
M46.22	Wirbelosteomyelitis, Zervikalbereich	M86.00	Akute hämatogene Osteomyelitis, mehrere Lok
M46.23	Wirbelosteomyelitis, Zervikothorakalbereich	M86.01	Akute hämatogene Osteomyelitis Schulterregion
M46.24	Wirbelosteomyelitis, Thorakalbereich	M86.02	Akute hämatogene Osteomyelitis Oberarm
M46.25	Wirbelosteomyelitis, Thorakolumbalbereich	M86.03	Akute hämatogene Osteomyelitis Unterarm
M46.26	Wirbelosteomyelitis, Lumbalbereich	M86.04	Akute hämatogene Osteomyelitis Hand
M46.27	Wirbelosteomyelitis, Lumbosakralbereich	M86.05	Akute hämatogene Osteomyelitis Becken/OS
M46.28	Wirbelosteomyelitis, Sakral-/Sakrokokzygealbereich	M86.06	Akute hämatogene Osteomyelitis Unterschenkel
M46.29	Wirbelosteomyelitis, nnbez Lokalisation	M86.07	Akute hämatogene Osteomyelitis Knöchel/Fuss
M48.40	Ermüdungsbruch Wirbel, mehrere Lok WS	M86.08	Akute hämatogene Osteomyelitis, sonst Lok
M48.41	Ermüdungsbruch Wirbel, Okzipito-Atlanto-Axialbereich	M86.09	Akute hämatogene Osteomyelitis, nnbez Lok
M48.42	Ermüdungsbruch Wirbels, Zervikalbereich	M86.10	Sonstige akute Osteomyelitis, mehrere Lok
M48.43	Ermüdungsbruch Wirbel, Zervikothorakalbereich	M86.11	Sonstige akute Osteomyelitis Schulterregion
M48.44	Ermüdungsbruch Wirbel, Thorakalbereich	M86.12	Sonstige akute Osteomyelitis Oberarm
M48.45	Ermüdungsbruch Wirbel, Thorakolumbalbereich	M86.13	Sonstige akute Osteomyelitis Unterarm
M48.46	Ermüdungsbruch Wirbel, Lumbalbereich	M86.14	Sonstige akute Osteomyelitis Hand
M48.47	Ermüdungsbruch Wirbel, Lumbosakralbereich	M86.15	Sonstige akute Osteomyelitis Becken/Oberschenkel
M48.48	Ermüdungsbruch Wirbel, Sakral-/Sakrokokzygealbereich	M86.16	Sonstige akute Osteomyelitis Unterschenkel
M48.49	Ermüdungsbruch Wirbel, nnbez Lokalisation	M86.17	Sonstige akute Osteomyelitis Knöchel/Fuss
M48.50	WK-Kompr, aonkl, mehrere Lok WS	M86.18	Sonstige akute Osteomyelitis, sonstige Lok
M48.51	WK-Kompr, aonkl, Okzipito-Atlanto-Axialbereich	M86.19	Sonstige akute Osteomyelitis, nnbez Lokalisationen
M48.52	Wirbelkörperkompression, aonkl, Zervikalbereich	M86.20	Subakute Osteomyelitis, mehrere Lokalisationen
M48.53	WK-Kompr, aonkl, Zervikothorakalbereich	M86.21	Subakute Osteomyelitis Schulterregion
M48.54	Wirbelkörperkompression, aonkl, Thorakalbereich	M86.22	Subakute Osteomyelitis Oberarm
M48.55	WK-Kompr, aonkl, Thorakolumbalbereich	M86.23	Subakute Osteomyelitis Unterarm
M48.56	Wirbelkörperkompression, aonkl, Lumbalbereich	M86.24	Subakute Osteomyelitis Hand
M48.57	Wirbelkörperkompression, aonkl, Lumbosakralbereich	M86.25	Subakute Osteomyelitis Beckenregion/Oberschenkel
M48.58	WK-Kompr, aonkl, Sakral-/Sakrokokzygealbereich	M86.26	Subakute Osteomyelitis Unterschenkel
M48.59	Wirbelkörperkompression, aonkl, nnbez Lokalisation	M86.27	Subakute Osteomyelitis Knöchel/Fuss
M49.50	WK-Kompr b aokl KH, mehrere Lok WS	M86.28	Subakute Osteomyelitis, sonstige Lokalisation
M49.51	WK-Kompr b aokl KH, Okzipito-Atlanto-Axialbereich	M86.29	Subakute Osteomyelitis, nnbez Lokalisationen
M49.52	WK-Kompr b aokl KH, Zervikalbereich	M86.30	Chron multifokale Osteomyelitis, mehrere Lok
M49.53	WK-Kompr b aokl KH, Zervikothorakalbereich	M86.31	Chron multifokale Osteomyelitis Schulterregion
M49.54	WK-Kompr b aokl KH, Thorakalbereich	M86.32	Chron multifokale Osteomyelitis Oberarm
M49.55	WK-Kompr b aokl KH, Thorakolumbalbereich	M86.33	Chron multifokale Osteomyelitis Unterarm
M49.56	WK-Kompr b aokl KH, Lumbalbereich	M86.34	Chron multifokale Osteomyelitis Hand
M49.57	WK-Kompr b aokl KH, Lumbosakralbereich	M86.35	Chron multifokale Osteomyelitis Becken/Oberschenkel
M49.58	WK-Kompr b aokl KH, Sakr-/Sakrokokzygealbereich	M86.36	Chron multifokale Osteomyelitis Unterschenkel
M49.59	WK-Kompr b aokl KH, nnbez Lok	M86.37	Chron multifokale Osteomyelitis Knöchel/Fuss
M53.3	KH Sakrokokzygealregion, aonkl	M86.38	Chron multifokale Osteomyelitis, sonst Lok
M60.15	Interstitielle Myositis Beckenregion/Oberschenkel	M86.39	Chron multifokale Osteomyelitis, nnbez Lok
M73.00	Bursitis gonorrhoea, mehrere Lokalisationen	M86.40	Chron Osteomyelitis m Fistel, mehrere Lok
M73.01	Bursitis gonorrhoea Schulterregion	M86.41	Chron Osteomyelitis m Fistel, Schulterregion
M73.02	Bursitis gonorrhoea Oberarm	M86.42	Chron Osteomyelitis m Fistel, Oberarm
M73.03	Bursitis gonorrhoea Unterarm	M86.43	Chron Osteomyelitis m Fistel, Unterarm
M73.04	Bursitis gonorrhoea Hand	M86.44	Chron Osteomyelitis m Fistel, Hand
M73.05	Bursitis gonorrhoea Beckenregion/Oberschenkel	M86.45	Chron Osteomyelitis m Fistel, Becken/Oberschenkel
M73.06	Bursitis gonorrhoea Unterschenkel	M86.46	Chron Osteomyelitis m Fistel, Unterschenkel
M73.07	Bursitis gonorrhoea Knöchel/Fuss	M86.47	Chron Osteomyelitis m Fistel, Knöchel/Fuss
M73.08	Bursitis gonorrhoea, sonstige Lokalisation	M86.48	Chron Osteomyelitis m Fistel, sonst Lok
M73.09	Bursitis gonorrhoea, nnbez Lokalisationen	M86.49	Chron Osteomyelitis m Fistel, nnbez Lok

M86.50	Sonst chron hämatogene Osteomyelitis, mehrere Lok	M87.35	Sonst sek Knochennekrose Becken/OS
M86.51	Sonst chron hämatogene Osteomyelitis Schulterregion	M87.36	Sonst sek Knochennekrose Unterschenkel
M86.52	Sonst chron hämatogene Osteomyelitis Oberarm	M87.37	Sonst sek Knochennekrose Knöchel/Fuss
M86.53	Sonst chron hämatogene Osteomyelitis Unterarm	M87.38	Sonst sek Knochennekrose, sonst Lok
M86.54	Sonst chron hämatogene Osteomyelitis Hand	M87.39	Sonst sek Knochennekrose, nnbez Lok
M86.55	Sonst chron hämatogene Osteomyelitis Becken/OS	M87.80	Sonstige Knochennekrose, mehrere Lokalisationen
M86.56	Sonst chron hämatogene Osteomyelitis Unterschenkel	M87.81	Sonstige Knochennekrose Schulterregion
M86.57	Sonst chron hämatogene Osteomyelitis Knöchel/Fuss	M87.82	Sonstige Knochennekrose Oberarm
M86.58	Sonst chron hämatogene Osteomyelitis, sonst Lok	M87.83	Sonstige Knochennekrose Unterarm
M86.59	Sonst chron hämatogene Osteomyelitis, nnbez Lok	M87.84	Sonstige Knochennekrose Hand
M86.60	Sonstige chron Osteomyelitis, mehrere Lok	M87.85	Sonstige Knochennekrose Beckenregion/OS
M86.61	Sonstige chron Osteomyelitis Schulterregion	M87.86	Sonstige Knochennekrose Unterschenkel
M86.62	Sonstige chron Osteomyelitis Oberarm	M87.87	Sonstige Knochennekrose Knöchel/Fuss
M86.63	Sonstige chron Osteomyelitis Unterarm	M87.88	Sonstige Knochennekrose, sonstige Lokalisation
M86.64	Sonstige chron Osteomyelitis Hand	M87.89	Sonstige Knochennekrose, nnbez Lokalisationen
M86.65	Sonstige chron Osteomyelitis Becken/Oberschenkel	M87.90	Knochennekrose, nnbez, mehrere Lokalisationen
M86.66	Sonstige chron Osteomyelitis Unterschenkel	M87.91	Knochennekrose, nnbez, Schulterregion
M86.67	Sonstige chron Osteomyelitis Knöchel/Fuss	M87.92	Knochennekrose, nnbez, Oberarm
M86.68	Sonstige chron Osteomyelitis, sonst Lok	M87.93	Knochennekrose, nnbez, Unterarm
M86.69	Sonstige chron Osteomyelitis, nnbez Lok	M87.94	Knochennekrose, nnbez, Hand
M86.80	Sonstige Osteomyelitis, mehrere Lokalisationen	M87.95	Knochennekrose, nnbez, Beckenreg/Oberschenkel
M86.81	Sonstige Osteomyelitis Schulterregion	M87.96	Knochennekrose, nnbez, Unterschenkel
M86.82	Sonstige Osteomyelitis Oberarm	M87.97	Knochennekrose, nnbez, Knöchel/Fuss
M86.83	Sonstige Osteomyelitis Unterarm	M87.98	Knochennekrose, nnbez, sonstige Lokalisation
M86.84	Sonstige Osteomyelitis Hand	M87.99	Knochennekrose, nnbez, nnbez Lokalisationen
M86.85	Sonstige Osteomyelitis Beckenregion/Oberschenkel	M90.00	Knochentuberkulose, mehrere Lokalisationen
M86.86	Sonstige Osteomyelitis Unterschenkel	M90.01	Knochentuberkulose Schulterregion
M86.87	Sonstige Osteomyelitis Knöchel/Fuss	M90.02	Knochentuberkulose Oberarm
M86.88	Sonstige Osteomyelitis, sonstige Lokalisation	M90.03	Knochentuberkulose Unterarm
M86.89	Sonstige Osteomyelitis, nnbez Lokalisationen	M90.04	Knochentuberkulose Hand
M86.90	Osteomyelitis, nnbez, mehrere Lokalisationen	M90.05	Knochentuberkulose Beckenregion u Oberschenkel
M86.91	Osteomyelitis, nnbez, Schulterregion	M90.06	Knochentuberkulose Unterschenkel
M86.92	Osteomyelitis, nnbez, Oberarm	M90.07	Knochentuberkulose Knöchel u Fuss
M86.93	Osteomyelitis, nnbez, Unterarm	M90.08	Knochentuberkulose, sonstige Lokalisation
M86.94	Osteomyelitis, nnbez, Hand	M90.09	Knochentuberkulose, nnbez Lokalisationen
M86.95	Osteomyelitis, nnbez, Beckenregion/Oberschenkel	M90.10	Periostitis b sonst aokl Inf-KH, mehrere Lok
M86.96	Osteomyelitis, nnbez, Unterschenkel	M90.11	Periostitis b sonst aokl Inf-KH, Schulterregion
M86.97	Osteomyelitis, nnbez, Knöchel/Fuss	M90.12	Periostitis b sonst aokl Inf-KH, Oberarm
M86.98	Osteomyelitis, nnbez, sonstige Lokalisation	M90.13	Periostitis b sonst aokl Inf-KH, Unterarm
M86.99	Osteomyelitis, nnbez, nnbez Lokalisationen	M90.14	Periostitis b sonst aokl Inf-KH, Hand
M87.02	Idiopath aseptische Knochennekrose Oberarm	M90.15	Periostitis b sonst aokl Inf-KH, Becken/OS
M87.05	Idiopath aseptische Knochennekrose Becken/OS	M90.16	Periostitis b sonst aokl Inf-KH, Unterschenkel
M87.06	Idiopath aseptische Knochennekrose Unterschenkel	M90.17	Periostitis b sonst aokl Inf-KH, Knöchel/Fuss
M87.07	Idiopath aseptische Knochennekrose Knöchel/Fuss	M90.18	Periostitis b sonst aokl Inf-KH, sonst Lok
M87.09	Idiopath aseptische Knochennekrose, nnbez Lok	M90.19	Periostitis b sonst aokl Inf-KH, nnbez Lok
M87.10	Knochennekrose d Arzneimittel, mehrere Lok	M90.20	Osteopathie b sonst aokl Inf-KH, mehrere Lok
M87.11	Knochennekrose d Arzneimittel Schulterregion	M90.21	Osteopathie b sonst aokl Inf-KH, Schulterregion
M87.12	Knochennekrose d Arzneimittel Oberarm	M90.22	Osteopathie b sonst aokl Inf-KH, Oberarm
M87.13	Knochennekrose d Arzneimittel Unterarm	M90.23	Osteopathie b sonst aokl Inf-KH, Unterarm
M87.14	Knochennekrose d Arzneimittel Hand	M90.24	Osteopathie b sonst aokl Inf-KH, Hand
M87.15	Knochennekrose d Arzneimittel Becken/Oberschenkel	M90.25	Osteopathie b sonst aokl Inf-KH, Becken/OS
M87.16	Knochennekrose d Arzneimittel Unterschenkel	M90.26	Osteopathie b sonst aokl Inf-KH, Unterschenkel
M87.17	Knochennekrose d Arzneimittel Knöchel/Fuss	M90.27	Osteopathie b sonst aokl Inf-KH, Knöchel/Fuss
M87.18	Knochennekrose d Arzneimittel, sonst Lok	M90.28	Osteopathie b sonst aokl Inf-KH, sonst Lok
M87.19	Knochennekrose d Arzneimittel, nnbez Lok	M90.29	Osteopathie b sonst aokl Inf-KH, nnbez Lok
M87.20	Knochennekrose d vorangegang Trauma, mehrere Lok	M90.70	Knochenfraktur b Neubildungen, mehrere Lok
M87.21	Knochennekrose d vorangegang Trauma Schulterregion	M90.71	Knochenfraktur b Neubildungen, Schulterregion
M87.22	Knochennekrose d vorangegang Trauma Oberarm	M90.72	Knochenfraktur b Neubildungen, Oberarm
M87.23	Knochennekrose d vorangegang Trauma Unterarm	M90.73	Knochenfraktur b Neubildungen, Unterarm
M87.24	Knochennekrose d vorangegang Trauma Hand	M90.74	Knochenfraktur b Neubildungen, Hand
M87.25	Knochennekrose d vorangegang Trauma Becken/OS	M90.75	Knochenfraktur b Neubildungen, Becken/OS
M87.26	Knochennekrose d vorangegang Trauma Unterschenkel	M90.76	Knochenfraktur b Neubildungen, Unterschenkel
M87.27	Knochennekrose d vorangegang Trauma Knöchel/Fuss	M90.77	Knochenfraktur b Neubildungen, Knöchel/Fuss
M87.28	Knochennekrose d vorangegang Trauma, sonst Lok	M90.78	Knochenfraktur b Neubildungen, sonst Lok
M87.29	Knochennekrose d vorangegang Trauma, nnbez Lok	M90.79	Knochenfraktur b Neubildungen, nnbez Lok
M87.30	Sonst sek Knochennekrose, mehrere Lok	M96.6	Kn-Fx nach Einsetzen orthop Impl/GelProthese/KnPlatte
M87.31	Sonst sek Knochennekrose Schulterregion	M96.80	Elektiv offen belassenes Sternum n thoraxchir Eingriff
M87.32	Sonst sek Knochennekrose Oberarm	M96.81	Instabiler Thorax nach thoraxchirurgischem Eingriff
M87.33	Sonst sek Knochennekrose Unterarm	M96.88	Sonst KH Muskel-Skelett-System nach med Massn
M87.34	Sonst sek Knochennekrose Hand	M96.9	KH Muskel-Skelett-Systems nach med Massn, nnbez

N03.6	Chron nephrit Synd, Ddense-deposit-KH	P11.1	Sonst nbez Hirnschädigung d Geburtsverletzung
N04.0	Nephrotisches Synd, minimale glomeruläre Läsion	P11.2	Nnbez Hirnschädigung d Geburtsverletzung
N04.1	Nephrotisches Synd, fokale/segment glomerul Läsionen	P15.6	Adiponecrosis subcut neonat d Geburtsverletzung
N04.2	Nephrotisches Synd, diffuse membranöse GN	P20.0	Intraut Hypoxie, erstmals vor Wehenbeginn festgestellt
N04.3	Nephrotisches Synd, diffuse mesangioproliferative GN	P22.0	Atemnotsynd [Respiratory distress synd] Neugeborenes
N04.4	Nephrotisches Synd, diffuse endokapillär-proliferative GN	P23.0	Angeborene Pneumonie d Viren
N04.5	Nephrotisches Synd, diffuse mesangiokapilläre GN	P23.1	Angeborene Pneumonie d Chlamydien
N04.6	Nephrotisches Syndrom, Ddense-deposit-Krankheit	P23.2	Angeborene Pneumonie d Staphylokokken
N04.7	Nephrotisches Synd, GN m diffuser Halbmondbildung	P23.3	Angeborene Pneumonie d Streptokokken, Gruppe B
N04.8	Nephrotisches Synd, sonst morphol Veränderungen	P23.4	Angeborene Pneumonie d Escherichia coli
N04.9	Nephrotisches Synd, Art morphol Veränderung nnbez	P23.5	Angeborene Pneumonie d Pseudomonasarten
N08.3	Glomeruläre KH b Diabetes mellitus	P23.6	Angeborene Pneumonie d sonstige Bakterien
N10	Akute tubulointerstitielle Nephritis	P23.8	Angeborene Pneumonie d sonstige Erreger
N12	Tubulointerstitielle Nephritis, n als akut od chron bez	P23.9	Angeborene Pneumonie, nnbez
N13.5	Abknickung u Striktur Ureters oh Hydronephrose	P24.0	Mekoniumaspiration d Neugeborene
N13.8	Sonst obstruktive Uropathie u Refluxuropathie	P24.1	Fruchtwasser- u Schleimaspiration d Neugeborene
N13.9	Obstruktive Uropathie u Refluxuropathie, nnbez	P24.2	Blutaspiration d Neugeborene
N15.10	Nierenabszess	P24.3	Aspiration von Milch u regurgitierter Nahrung d Neugeb
N15.11	Perinephritischer Abszess	P24.8	Sonst Aspirationssyndrome b Neugeborenen
N17.0	Akutes Nierenversagen m Tubulusnekrose	P24.9	Aspirationssyndrom b Neugeborenen, nnbez
N17.1	Akutes Nierenversagen m akuter Rindennekrose	P25.0	Interstitielles Emphysem m Ursprung in Perinatalperiode
N17.2	Akutes Nierenversagen m Marknekrose	P25.1	Pneumothorax m U in Perinatalperiode
N17.8	Sonstiges akutes Nierenversagen	P25.2	Pneumomediastinum m U in Perinatalperiode
N17.9	Akutes Nierenversagen, nnbez	P25.3	Pneumoperikard m U in Perinatalperiode
N18.1	Chron Nierenkrankheit, Stadium 1	P25.8	So Zustände iVm interstit Emphysem m U in PerinatPer
N18.2	Chron Nierenkrankheit, Stadium 2	P26.0	Tracheobronchiale Blutg m U in Perinatalperiode
N18.3	Chron Nierenkrankheit, Stadium 3	P26.1	Massive Lungenblutung m U in Perinatalperiode
N18.4	Chron Nierenkrankheit, Stadium 4	P26.8	Sonst Lungenblutung m U in Perinatalperiode
N18.80	Einseitige chron Nierenfunktionsstörung	P26.9	Nnbez Lungenblutung m U in Perinatalperiode
N18.89	Sonst chron Nierenkrankheit, Stadium nnbez	P27.0	Mikity-Wilson-Syndrom
N18.9	Chronische Nierenkrankheit, nicht näher bezeichnet	P27.1	Bronchopulmonale Dysplasie m U in Perinatalperiode
N19	Nnbez Niereninsuffizienz	P27.8	Sonst chron AtemwegsKH m U in Perinatalperiode
N20.0	Nierenstein	P27.9	Nnbez chron AtemwegsKH m U in Perinatalperiode
N20.2	Nierenstein u Ureterstein gleichzeitig	P28.5	Respiratorisches Versagen b Neugeborenen
N25.1	Renaler Diabetes insipidus	P29.0	Herzinsuffizienz b Neugeborenen
N28.0	Ischämie/Infarkt Niere	P35.0	Rötelnembryopathie
N32.1	Vesikointestinalfistel	P35.1	Angeborene Zytomegalie
N32.2	Harnblasenfistel, aonkl	P35.2	Angeborene Infektion d Herpesviren [Herpes simplex]
N32.3	Harnblasendivertikel	P35.3	Angeborene Virushepatitis
N32.4	Harnblasenruptur, nichttraumatisch	P35.8	Sonstige angeborene Viruskrankheiten
N34.0	Harnröhrenabszess	P35.9	Angeborene Viruskrankheit, nnbez
N35.8	Sonstige Harnröhrenstriktur	P36.0	Sepsis b Neugeborenen d Streptokokken, Gruppe B
N36.0	Harnröhrenfistel	P36.1	Sepsis b Neugeborenen d sonst u nnbez Streptokokken
N36.1	Harnröhrendivertikel	P36.2	Sepsis b Neugeborenen d Staphylococcus aureus
N39.0	Harnwegsinfektion, Lokalisation nnbez	P36.3	Sepsis b Neugeborenen d so u nnbez Staphylokokken
N43.1	Infizierte Hydrozele	P36.4	Sepsis b Neugeborenen d Escherichia coli
N44.0	Hodentorsion	P36.5	Sepsis b Neugeborenen d Anaerobier
N44.1	Hydatidentorsion	P36.8	Sonstige bakterielle Sepsis b Neugeborenen
N45.0	Orchitis, Epididymitis u Epididymoorchitis m Absz	P36.9	Bakterielle Sepsis b Neugeborenen, nnbez
N76.4	Abszess Vulva	P37.0	Angeborene Tuberkulose
N82.0	Vesikovaginalfistel	P37.1	Angeborene Toxoplasmose
N82.1	Sonst Fisteln zw weibl Harn- u Genitaltrakt	P37.2	Neugeborenenlisteriose (disseminiert)
N82.2	Fistel zw Vagina u Dünndarm	P37.3	Angeborene Malaria tropica
N82.3	Fistel zw Vagina u Dickdarm	P37.4	Sonstige angeborene Malaria
N82.4	Sonst Fisteln zw weiblichem Genital- u Darmtrakt	P37.8	Sonst nbez angeborene infektiöse u parasitäre KH
N82.5	Fisteln zw weiblichem Genitaltrakt u Haut	P37.9	Angeborene infektiöse od parasitäre KH, nnbez
N82.8	Sonstige Fisteln weiblicher Genitaltrakt	P52.0	Intraventrik (nichttraumat) Blutg 1. Grad Fetus/Neugeb
N82.9	Fistel weiblicher Genitaltrakt, nnbez	P52.1	Intraventrik (nichttraumat) Blutg 2. Grad Fetus/Neugeb
N83.5	Torsion Ovar, Ovarstiel u Tuba uterina	P52.2	Intraventrik (nichttraumat) Blutg 3. Grad Fetus/Neugeb
N99.1	Harnröhrenstriktur nach med Massnahmen	P52.3	Nnbez intraventrik (nichttraumat) Blutung Fetus/Neugeb
P02.1	Schädig Fetus/Neugeb d so Formen Plazentalösung-/blutg	P52.5	Subarachn Blutung (nichttraumat) Fetus/Neugeb
P03.1	Schäd Fet/Ngb d so Lag-/Halt-/EinstAnom/Missw Weh/E	P53	Hämorrhagische KH b Feten u Neugeborenen
P04.0	Schäd Fet/Ngb d Anästh/Analg Mutter w Schw/Weh/Entb	P54.4	Nebennierenblutung b Neugeborenen
P10.0	Subdurale Blutung d Geburtsverletzung	P56.0	Hydrops fetalis d Isoimmunisierung
P10.1	Zerebrale Blutung d Geburtsverletzung	P56.9	Hydrops fetalis d so u nnbez hämolytische KH
P10.2	Intraventrikuläre Blutung d Geburtsverletzung	P57.0	Kernikterus d Isoimmunisierung
P10.3	Subarachnoidale Blutung d Geburtsverletzung	P57.8	Sonstiger nbez Kernikterus
P10.4	Tentoriumriss d Geburtsverletzung	P57.9	Kernikterus, nnbez
P10.8	So intrakran Verletz u Blutg d Geburtsverletzung	P59.1	Gallepfropf-Syndrom
P10.9	Nnbez intrakran Verletz u Blutg d Geburtsverletzung	P59.2	Neugeborenenikerus d so u nnbez Leberzellschädigung

P60	Disseminierte intravasale Gerinnung Fetus/Neugeb	Q22.8	Sonst angeborene Fehlbildung Trikuspidalklappe
P61.0	Transitorische Thrombozytopenie b Neugeborenen	Q22.9	Angeborene Fehlbildung Trikuspidalklappe, nnbez
P70.0	Syndrom Kind Mutter m gestationsbed DM	Q23.0	Angeborene Aortenklappenstenose
P70.1	Syndrom Kind diabetische Mutter	Q23.1	Angeborene Aortenklappeninsuffizienz
P70.2	Diabetes mellitus b Neugeborenen	Q23.2	Angeborene Mitralklappenstenose
P72.1	Transitorische Hyperthyreose b Neugeborenen	Q23.3	Angeborene Mitralklappeninsuffizienz
P77	Enterocolitis necroticans Fetus/Neugeborenes	Q23.4	Hypoplastisches Linksherzsyndrom
P78.0	Darmp perforation in Perinatalperiode	Q23.8	Sonst angeborene Fehlbildung Aorten- u Mitralklappe
P78.1	Sonstige Peritonitis b Neugeborenen	Q23.9	Angeborene Fehlbildung Aorten- u Mitralklappe, nnbez
P83.0	Sclerema neonatorum	Q24.2	Cor triatriatum
P83.2	Hydrops fetalis, nicht d hämolytische KH bedingt	Q24.3	Infundibuläre Pulmonalstenose
P90	Krämpfe b Neugeborenen	Q24.4	Angeborene subvalvuläre Aortenstenose
P94.0	Transitorische Myasthenia gravis b Neugeborenen	Q24.5	Fehlbildung Koronargefäße
P94.2	Angeborene Muskelhypotonie	Q24.6	Angeborener Herzblock
P96.0	Angeborene Niereninsuffizienz	Q24.8	Sonst nbez angeborene Fehlbildungen Herz
P96.1	EntzugSympt Neugeb b Einn abh-erz AM/Drogen d Mutter	Q25.1	Koarktation Aorta
P96.2	EntzugsSympt b therapeut Anwendung v AM Neugeb	Q25.2	Atresie Aorta
Q00.0	Anecephalie	Q25.3	Stenose Aorta (angeboren)
Q00.1	Kraniorhachischisis	Q26.2	Totale Fehleinmündung Lungenvenen
Q00.2	Inienzephalie	Q26.3	Partielle Fehleinmündung Lungenvenen
Q01.0	Frontale Enzephalozele	Q28.00	Angeborenes art-ven Aneurysma der präzerebr Gefäße
Q01.1	Nasofrontale Enzephalozele	Q28.01	Angeborene arteriovenöse Fistel der präzerebralen Gefäße
Q01.2	Okzipitale Enzephalozele	Q28.08	Sonst angeb art-ven Fehlbildg d präzerebralen Gefäße
Q01.8	Enzephalozele sonstiger Lokalisationen	Q28.09	Angeborene art-ven Fehlbildg d präzerebr Gefäße, nnbez
Q01.9	Enzephalozele, nnbez	Q28.10	Angeborenes Aneurysma der präzerebralen Gefäße
Q03.0	Fehlbildungen Aquaeductus cerebri	Q28.11	Angeborene Fistel der präzerebralen Gefäße
Q03.1	Atresie Apertura mediana/Apertura laterales 4 Ventrikel	Q28.18	Sonst angeborene Fehlbildg d präzerebralen Gefäße
Q03.8	Sonstiger angeborener Hydrozephalus	Q28.19	Angeborene Fehlbildung d präzerebralen Gefäße, nnbez
Q03.9	Angeborener Hydrozephalus, nnbez	Q28.20	Angeborenes art-ven Aneurysma d zerebralen Gefäße
Q04.0	Angeborene Fehlbildungen Corpus callosum	Q28.21	Angeborene arteriovenöse Fistel der zerebralen Gefäße
Q04.1	Arrhinenzephalie	Q28.28	Sonst angeborene art-ven Fehlbildg d zerebralen Gefäße
Q04.2	Holoprosenzephalie-Syndrom	Q28.29	Angeborene art-ven Fehlbildg d zerebr Gefäße, nnbez
Q04.3	Sonstige Reduktionsdeformitäten Gehirn	Q28.30	Angeborenes Aneurysma der zerebralen Gefäße
Q04.4	Septooptische Dysplasie	Q28.31	Angeborene Fistel der zerebralen Gefäße
Q04.5	Megalenzephalie	Q28.38	Sonstige angeborene Fehlbildungen der zerebralen Gefäße
Q04.6	Angeborene Gehirnzysten	Q28.39	Angeborene Fehlbildung d zerebr Gefäße, nnbez
Q04.8	Sonst nbez angeborene Fehlbildungen Gehirn	Q30.0	Choanalatresie
Q05.0	Zervikale Spina bifida m Hydrozephalus	Q31.0	Kehlkopfsegel
Q05.1	Thorakale Spina bifida m Hydrozephalus	Q31.1	Angeborene subglottische Stenose
Q05.2	Lumbale Spina bifida m Hydrozephalus	Q31.2	Hypoplasie Kehlkopf
Q05.3	Sakrale Spina bifida m Hydrozephalus	Q31.3	Laryngozele (angeboren)
Q05.4	Nnbez Spina bifida m Hydrozephalus	Q31.5	Angeb Laryngomalazie
Q05.5	Zervikale Spina bifida oh Hydrozephalus	Q31.8	Sonst angeborene Fehlbildung Kehlkopf
Q05.6	Thorakale Spina bifida oh Hydrozephalus	Q31.9	Angeborene Fehlbildung Kehlkopf, nnbez
Q05.7	Lumbale Spina bifida oh Hydrozephalus	Q32.0	Angeborene Tracheomalazie
Q05.8	Sakrale Spina bifida oh Hydrozephalus	Q32.1	Sonstige angeborene Fehlbildungen Trachea
Q05.9	Spina bifida, nnbez	Q32.2	Angeborene Bronchomalazie
Q06.0	Amyelie	Q32.3	Angeborene Bronchusstenose
Q06.1	Hypoplasie u Dysplasie Rückenmark	Q32.4	Sonst angeborene Fehlbildung Bronchien
Q06.2	Diastematomyelie	Q33.0	Angeborene Zystenlunge
Q06.3	Sonst angeborene Fehlbildung Cauda equina	Q33.2	Lungensequestration (angeboren)
Q06.4	Hydromyelie	Q33.3	Agensie Lunge
Q06.8	Sonst nbez angeborene Fehlbildungen RM	Q33.4	Angeborene Bronchiektasie
Q07.0	Arnold-Chiari-Syndrom	Q33.6	Hypoplasie u Dysplasie Lunge
Q15.0	Angeborenes Glaukom	Q37.0	Spalte harter Gaumen m beidseitiger Lippenspalte
Q20.0	Truncus arteriosus communis	Q37.1	Spalte harter Gaumen m einseitiger Lippenspalte
Q20.1	Re Doppelausstromventrikel [Double outlet right ventricle]	Q37.2	Spalte weicher Gaumen m beidseitiger Lippenspalte
Q20.2	Linker Doppelausstromventrikel [Double outlet left ventricle]	Q37.3	Spalte weicher Gaumen m einseitiger Lippenspalte
Q20.3	Diskordante ventrikuloarterielle Verbindung	Q37.4	Spalte harter/weicher Gaumen m beidseitiger Lippenspalte
Q20.4	Doppelleinstromventrikel [Double inlet ventricle]	Q37.5	Spalte harter/weicher Gaumen m einseitiger Lippenspalte
Q20.5	Diskordante atrioventrikuläre Verbindung	Q37.8	Gaumenspalte, nnbez, m beidseitiger Lippenspalte
Q21.1	Vorhofseptumdefekt	Q37.9	Gaumenspalte, nnbez, m einseitiger Lippenspalte
Q21.2	Defekt Vorhof- u Kammerseptum	Q38.7	Schlundtasche
Q21.3	Fallot-Tetralogie	Q39.0	Ösophagusatresie oh Fistel
Q21.4	Aortopulmonaler Septumdefekt	Q39.1	Ösophagusatresie m Ösophagotrachealfistel
Q22.0	Pulmonalklappenatresie	Q39.2	Angeborene Ösophagotrachealfistel o Atresie
Q22.1	Angeborene Pulmonalklappenstenose	Q39.3	Angeborene Ösophagusstenose u -striktur
Q22.4	Angeborene Trikuspidalklappenstenose	Q39.4	Ösophagummembran
Q22.5	Ebstein-Anomalie	Q41.0	Angeb(s) Fehlen, Atresie u Stenose Duodenum
Q22.6	Hypoplastisches Rechtsherzsyndrom	Q41.1	Angeb(s) Fehlen, Atresie u Stenose Jejunum

Q41.2	Angeb(s) Fehlen, Atresie u Stenose Ileum	Q79.6	Ehlers-Danlos-Syndrom
Q41.8	Angeb(s) Fehlen, Atresie u Stenose so nbez Teile Dünndarm	Q80.0	Ichthyosis vulgaris
Q41.9	Angeb(s) Fehlen, Atresie u Stenose Dünndarm, Teil nnbez	Q80.1	X-chromosomal-rezessive Ichthyosis
Q42.0	Angeb(s) Fehlen, Atresie u Stenose Rektum m Fistel	Q80.2	Lamelläre Ichthyosis
Q42.1	Angeb(s) Fehlen, Atresie u Stenose Rektum oh Fistel	Q80.3	Bullöse kongenitale ichthyosiforme Erythrodermie
Q42.2	Angeb(s) Fehlen, Atresie u Stenose Anus m Fistel	Q80.4	Ichthyosis congenita gravis [Harlekinfetus]
Q42.3	Angeb(s) Fehlen, Atresie u Stenose Anuss oh Fistel	Q80.8	Sonstige Ichthyosis congenita
Q42.8	Angeb(s) Fehlen, Atresie u Stenose sonst Teile Dickdarm	Q80.9	Ichthyosis congenita, nnbez
Q42.9	Angeb(s) Fehlen, Atresie u Stenose Dickdarm, Teil nnbez	Q81.0	Epidermolysis bullosa simplex
Q43.0	Meckel-Divertikel	Q81.1	Epidermolysis bullosa atrophicans gravis
Q43.1	Hirschsprung-KH	Q81.2	Epidermolysis bullosa dystrophica
Q43.2	Sonstige angeborene Funktionsstörung Kolon	Q81.8	Sonstige Epidermolysis bullosa
Q43.3	Angeborene Fehlbildungen, die Darmfixation betreffen	Q81.9	Epidermolysis bullosa, nnbez
Q44.2	Atresie Gallengänge	Q82.4	Ektodermale Dysplasie (anhidrotisch)
Q44.3	Angeborene Stenose u Striktur Gallengänge	Q85.0	Neurofibromatose (nicht bösartig)
Q44.6	Zystische Leberkrankheit [Zystenleber]	Q85.1	Tuberöse (Hirn-) Sklerose
Q44.7	Sonstige angeborene Fehlbildungen Leber	Q85.8	Sonstige Phakomatosen, aonkl
Q45.0	Agenesie, Aplasie u Hypoplasie Pankreas	Q85.9	Phakomatose, nnbez
Q45.1	Pancreas anulare	Q86.1	Antiepileptika-Embryopathie
Q45.2	Angeborene Pankreaszyste	Q86.2	Warfarin-Embryopathie
Q45.3	Sonst angeb Fehlbild Pankreas u Ductus pancreaticus	Q86.8	Sonst angeborene Fehlbildungssynd bek äussere Ursachen
Q56.0	Hermaphroditismus, aonkl	Q87.0	Angeb FehlbildSynd m vorwiegender Beteiligung Gesicht
Q56.1	Pseudohermaphroditismus masculinus, aonkl	Q87.1	Angeb FehlbildSynd vorw m Kleinwuchs einherg
Q56.2	Pseudohermaphroditismus femininus, aonkl	Q87.2	Angeb FehlbildSynd m vorwiegend Beteiligung Extrem
Q56.3	Pseudohermaphroditismus, nnbez	Q87.3	Angeb FehlbSynd m verm GewWachstum früh Kindesalter
Q56.4	Unbestimmtes Geschlecht, nnbez	Q87.4	Marfan-Syndrom
Q60.0	Nierenagenesie, einseitig	Q87.5	Sonst angeb FehlbildSynd m sonst Skelettveränderungen
Q60.1	Nierenagenesie, beidseitig	Q87.8	Sonst nbez angeborene Fehlbildungssynde, aonkl
Q60.2	Nierenagenesie, nnbez	Q89.1	Angeborene Fehlbildungen Nebenniere
Q60.3	Nierenhypoplasie, einseitig	Q89.4	Siamesische Zwillinge
Q60.4	Nierenhypoplasie, beidseitig	Q89.7	Multiple angeborene Fehlbildungen, aonkl
Q60.5	Nierenhypoplasie, nnbez	Q89.8	Sonstige nbez angeborene Fehlbildungen
Q60.6	Potter-Syndrom	Q90.0	Trisomie 21, meiotische Non-disjunction
Q61.1	Polyzyst Niere, autosom-rez	Q90.1	Trisomie 21, Mosaik (mitotische Non-disjunction)
Q64.1	Ekstrophie Harnblase	Q90.2	Trisomie 21, Translokation
Q64.2	Angeborene Urethralklappen im hinteren Teil Harnröhre	Q90.9	Down-Syndrom, nnbez
Q64.3	So Atresie u (angeb) Stenose Urethra u Harnblasenhals	Q91.0	Trisomie 18, meiotische Non-disjunction
Q74.3	Arthrogryposis multiplex congenita	Q91.1	Trisomie 18, Mosaik (mitotische Non-disjunction)
Q75.0	Kraniosynostose	Q91.2	Trisomie 18, Translokation
Q75.1	Dysostosis craniofacialis	Q91.3	Edwards-Syndrom, nnbez
Q75.2	Hypertelorismus	Q91.4	Trisomie 13, meiotische Non-disjunction
Q75.3	Makrozephalie	Q91.5	Trisomie 13, Mosaik (mitotische Non-disjunction)
Q75.4	Dysostosis mandibulofacialis	Q91.6	Trisomie 13, Translokation
Q75.5	Okulo-mandibulo-faziales Syndrom	Q91.7	Patau-Syndrom, nnbez
Q75.8	So nbez angeb Fehlbild Schädel-/Gesichtsschädelknochen	Q92.0	Vollständige Trisomie, meiotische Non-disjunction
Q75.9	Angeb Fehlbild Schädel-/Gesichtsschädelknochen, nnbez	Q92.1	Vollständige Trisomie, Mosaik (mitotische Non-disjunction)
Q76.1	Klippel-Feil-Syndrom	Q92.2	Partielle Trisomie, Majorform
Q77.0	Achondrogenesie	Q92.3	Partielle Trisomie, Minorform
Q77.1	Thanatophore Dysplasie	Q92.4	Chromosomenduplikat nur in Prometaphase sichtbar
Q77.2	Kurzripp-Polydaktylie-Syndrome	Q92.5	Chromosomenduplikat m so komplexen Rearrangements
Q77.3	Chondrodysplasia-punctata-Syndrome	Q92.6	Überzählige Marker-Chromosomen
Q77.4	Achondroplasie	Q92.7	Triploidie u Polyploidie
Q77.5	Diastrophische Dysplasie	Q92.8	Sonst nbez Trisomien u partielle Trisomien Autosomen
Q77.6	Chondroektodermale Dysplasie	Q92.9	Trisomie u partielle Trisomie Autosomen, nnbez
Q77.7	Dysplasia spondyloepiphysaria	Q93.0	Vollständige Monosomie, meiotische Non-disjunction
Q77.8	So Osteochondrodysp m WachstStör Röhrenkn u WS	Q93.1	Vollst Monosomie, Mosaik (mitotische Non-disjunction)
Q77.9	Osteochondrodysp m WachstStör Röhrenkn u WS, nnbez	Q93.2	Ringchromosomen u dizentrische Chromosomen
Q78.0	Osteogenesis imperfecta	Q93.3	Deletion kurzer Arm Chromosom 4
Q78.1	Polyostot fibrös Dysplas [Jaffé-Lichtenstein-Synd]	Q93.4	Deletion kurzer Arm Chromosom 5
Q78.2	Marmorknochenkrankheit	Q93.5	Sonstige Deletionen Chromosomenteil
Q78.3	Progrediente diaphysäre Dysplasie	Q93.6	Deletionen, nur in Prometaphase sichtbar
Q78.4	Enchondromatose	Q93.7	Deletionen m so komplexen Rearrangements
Q78.6	Angeborene multiple Exostosen	Q93.8	Sonstige Deletionen Autosomen
Q78.9	Osteochondrodysplasie, nnbez	Q93.9	Deletion Autosomen, nnbez
Q79.0	Angeborene Zwerchfellhernie	Q95.2	Balanciert Rearrangement Autosomen b abn Individuum
Q79.1	Sonst angeborene Fehlbildung Zwerchfell	Q95.3	Balanc Rearrangement Gonosom/Autosom b abn Individuum
Q79.2	Exomphalus	Q95.4	Individuen m Marker-Heterochromatin
Q79.3	Gastroschisis	Q95.5	Individuen m autosomaler Bruchstelle
Q79.4	Bauchdeckenaplasie-Syndrom	Q95.8	So balanciert Chromosom-Rearrangement u Strukt-Marker
Q79.5	Sonst angeborene Fehlbildung Bauchdecke	Q95.9	Balanciert Chromosom-Rearrangement u Strukt-Marker, nnbez



Q99.0	Chimäre 46,XX/46,XY	S11.02	Offene Wunde: Trachea, Pars cervicalis
Q99.1	Hermaphroditismus verus mit Karyotyp 46,XX	S11.1	Offene Wunde mit Beteiligung Schilddrüse
Q99.2	Fragiles X-Chromosom	S11.21	Offene Wunde: Rachen
R02	Gangrän, aonkl	S11.22	Offene Wunde: Ösophagus, Pars cervicalis
R16.2	Hepatomegalie verbunden m Splenomegalie, aonkl	S12.0	Fraktur 1. Halswirbel
R29.1	Meningismus	S12.1	Fraktur 2. Halswirbel
R40.2	Koma, nnbez	S12.21	Fraktur 3. Halswirbel
R56.8	So u nnbez Krämpfe	S12.22	Fraktur 4. Halswirbel
S01.35	Offene Wunde, Tuba auditiva	S12.23	Fraktur 5. Halswirbel
S01.36	Offene Wunde, Gehörknöchelchen	S12.24	Fraktur 6. Halswirbel
S01.37	Offene Wunde, Trommelfell	S12.25	Fraktur 7. Halswirbel
S01.38	Offene Wunde, Innenohr	S12.7	Multiple Frakturen Halswirbelsäule
S01.39	Offene Wunde, sonst u mehrere Teile Ohr Gehörstrukturen	S12.8	Fraktur sonstiger Teile im Bereich Hals
S01.50	Offene Wunde, Mund, Teil nnbez	S12.9	Fraktur im Bereich Hals, Teil nnbez
S01.52	Offene Wunde, Wangenschleimhaut	S13.0	Traumatische Ruptur zervikale Bandscheibe
S01.53	Offene Wunde, Zahnfleisch (Processus alveolaris)	S13.10	Luxation Halswirbel, Höhe nnbez
S01.54	Offene Wunde, Zunge u Mundboden	S13.11	Luxation Halswirbel, C1/C2
S01.55	Offene Wunde, Gaumen	S13.12	Luxation Halswirbel, C2/C3
S01.59	Offene Wunde, sonstige u mehrere Teile Lippe u Mundhöhle	S13.13	Luxation Halswirbel, C3/C4
S02.0	Schädeldachfraktur	S13.14	Luxation Halswirbel, C4/C5
S02.1	Schädelbasisfraktur	S13.15	Luxation Halswirbel, C5/C6
S02.2	Nasenbeinfraktur	S13.16	Luxation Halswirbel, C6/C7
S02.3	Fraktur Orbitaboden	S13.17	Luxation Halswirbel, C7/T1
S02.4	Fraktur Jochbein u Oberkiefer	S13.18	Luxation Halswirbel, sonstige
S02.60	Unterkieferfraktur, Teil nnbez	S13.2	Luxation sonst u nnbez Teile im Bereich Hals
S02.61	Unterkieferfraktur, Processus condylaris	S13.3	Multiple Luxationen im Bereich Hals
S02.62	Unterkieferfraktur, Subkondylär	S14.0	Kontusion Ödem zervikales Rückenmark
S02.63	Unterkieferfraktur, Processus coronoideus	S14.10	Verletzungen zervikales Rückenmark, nnbez
S02.64	Unterkieferfraktur, Ramus mandibulae, nnbez	S14.11	Komplette QS-Verletz zervikal RM
S02.65	Unterkieferfraktur, Angulus mandibulae	S14.12	Zentr Halsmarkverletz (inkompl QS-Verletz)
S02.66	Unterkieferfraktur, Symphysis mandibulae	S14.13	Sonst inkompl QS-Verletz, zervikal RM
S02.67	Unterkieferfraktur, Pars alveolaris	S14.2	Verletzung Nervenwurzeln Halswirbelsäule
S02.68	Unterkieferfx, Corpus mandibulae, sonst u nnbez Teile	S14.3	Verletzung Plexus brachialis
S02.69	Unterkieferfraktur, mehrere Teile	S14.5	Verletzung zervikaler sympathischer Nerven
S05.2	Rissverletz/Ruptur Auge m Prolaps/Verlust intraok Gewebe	S14.70	Verletzung zervikales RM, Höhe nnbez
S05.3	Rissverletz Auge ohne Prolaps/Verlust intraok Gewebe	S14.71	Verletzung Rückenmark, C1
S05.4	Penetrierende Wunde d Orbita m/oh Fremdkörper	S14.72	Verletzung Rückenmark, C2
S05.5	Penetrierende Wunde Augapfel m Fremdkörper	S14.73	Verletzung Rückenmark, C3
S05.6	Penetrierende Wunde Augapfel oh Fremdkörper	S14.74	Verletzung Rückenmark, C4
S05.7	Abriss Augapfel	S14.75	Verletzung Rückenmark, C5
S05.8	Sonstige Verletzungen Auge u Orbita	S14.76	Verletzung Rückenmark, C6
S06.0	Gehirnerschütterung	S14.77	Verletzung Rückenmark, C7
S06.1	Traumatisches Hirnödem	S14.78	Verletzung Rückenmark, C8
S06.20	Diffuse Hirn- u Kleinhirnverletzung, nnbez	S15.00	Verletzung A carotis, Teil nnbez
S06.21	Diffuse Hirnkontusionen	S15.01	Verletzung A carotis communis
S06.22	Diffuse Kleinhirnkontusionen	S15.02	Verletzung A carotis externa
S06.23	Multiple intrazerebrale u zerebellare Hämatome	S15.03	Verletzung A carotis interna
S06.28	Sonstige diffuse Hirn-/Kleinhirnverletzungen	S15.3	Verletzung V jugularis interna
S06.30	Umschriebene Hirn-/Kleinhirnverletzung, nnbez	S17.0	Zerquetschung Kehlkopf u Trachea
S06.31	Umschriebene Hirnkontusion	S17.8	Zerquetschung sonstiger Teile Hals
S06.32	Umschriebene Kleinhirnkontusion	S17.9	Zerquetschung Hals, Teil nnbez
S06.33	Umschriebenes zerebrales Hämatom	S21.1	Offene Wunde vordere Thoraxwand
S06.34	Umschriebenes zerebellares Hämatom	S21.2	Offene Wunde hintere Thoraxwand
S06.38	Sonst umschriebene Hirn-/Kleinhirnverletzungen	S21.7	Multiple offene Wunden Thoraxwand
S06.4	Epidurale Blutung	S21.80	Nnbez offene Wunde sonstiger Teile Thorax
S06.5	Traumatische subdurale Blutung	S21.83	Off Wunde (jed Teil Thorax) m Verbind zu intrathorax Verletz
S06.6	Traumatische subarachnoidale Blutung	S21.87	Weichteilschaden I. Gr b off Fraktur od Lux Thorax
S06.70	Bewusstlos b SHT, < 30 Min	S21.88	Weichteilschaden II. Gr b off Fraktur od Lux Thorax
S06.71	Bewusstlos b SHT, 30 Min bis 24 Std	S21.89	Weichteilschaden III. Gr b off Fraktur od Lux Thorax
S06.72	Bewusstlos b SHT, > 24 h, m Rück z vorh besteh BewGr	S21.9	Offene Wunde Thorax, Teil nnbez
S06.79	Bewusstlos b SHT, Dauer nnbez	S22.00	Fraktur Brustwirbel, Höhe nnbez
S06.8	Sonstige intrakranielle Verletzungen	S22.01	Fraktur Brustwirbel, T1 u T2
S06.9	Intrakranielle Verletzung, nnbez	S22.02	Fraktur Brustwirbel, T3 u T4
S07.0	Zerquetschung Gesicht	S22.03	Fraktur Brustwirbel, T5 u T6
S07.1	Zerquetschung Schädel	S22.04	Fraktur Brustwirbel, T7 u T8
S07.8	Zerquetschung sonstiger Teile Kopf	S22.05	Fraktur Brustwirbel, T9 u T10
S07.9	Zerquetschung Kopf, Teil nnbez	S22.06	Fraktur Brustwirbel, T11 u T12
S09.2	Traumatische Trommelfellruptur	S22.1	Multiple Frakturen Brustwirbelsäule
S09.9	Nnbez Verletzung Kopf	S22.2	Fraktur Sternum
S11.01	Offene Wunde: Kehlkopf	S22.40	Rippenserienfraktur, nnbez

S22.41	Rippenserienfraktur, m Beteiligung erste Rippe	S32.82	Fraktur, Lendenwirbelsäule u Kreuzbein, Teil nnbez
S22.44	Rippenserienfraktur, m Beteiligung vier u mehr Rippen	S32.89	Fraktur, sonst u multiple Teile Becken
S22.5	Instabiler Thorax	S33.0	Traumatische Ruptur einer lumbalen Bandscheibe
S23.0	Traumatische Ruptur thorakale Bandscheibe	S33.10	Luxation Lendenwirbel, Höhe nnbez
S23.10	Luxation Brustwirbel, Höhe nnbez	S33.11	Luxation Lendenwirbel, L1/L2
S23.11	Luxation Brustwirbel, T1/T2 u T2/T3	S33.12	Luxation Lendenwirbel, L2/L3
S23.12	Luxation Brustwirbel, T3/T4 u T4/T5	S33.13	Luxation Lendenwirbel, L3/L4
S23.13	Luxation Brustwirbel, T5/T6 u T6/T7	S33.14	Luxation Lendenwirbel, L4/L5
S23.14	Luxation Brustwirbel, T7/T8 u T8/T9	S33.15	Luxation Lendenwirbel, L5/S1
S23.15	Luxation Brustwirbel, T9/T10 u T10/T11	S34.0	Kontusion Ödem lumbales RM [Conus medullaris]
S23.16	Luxation Brustwirbel, T11/T12	S34.10	Kompl QS-Verletz lumbal RM
S23.17	Luxation Brustwirbel, T12/L1	S34.11	Inkompl QS-Verletz lumbal RM
S24.0	Kontusion u Ödem thorakales Rückenmark	S34.18	Sonst Verletz lumbal RM
S24.10	Verletzung thorakales Rückenmark, nnbez	S34.2	Verletz von Nervenwurzeln Lendenwirbelsäule Kreuzbein
S24.11	Kompl QS-Verletz thorakal RM	S34.30	Kompl traumat Cauda- (equina-) Synd
S24.12	Inkompl QS-Verletz thorakal RM	S34.31	Inkompl traumat Cauda- (equina-) Synd
S24.2	Verletzung Nervenwurzeln Brustwirbelsäule	S34.38	So u nnbez Verletz Cauda equina
S24.4	Verletzung thorakaler sympathischer Nerven	S34.4	Verletzung Plexus lumbosacralis
S24.70	Verletzung thorakales RM, Höhe nnbez	S34.5	Verletz sympath Nerven Lendenw-/Kreuzbein-/Beckenreg
S24.71	Verletzung Rückenmark, T1	S34.70	Verletz lumbal RM, Höhe nnbez
S24.72	Verletzung Rückenmark, T2/T3	S34.71	Verletzung Rückenmark, L1
S24.73	Verletzung Rückenmark, T4/T5	S34.72	Verletzung Rückenmark, L2
S24.74	Verletzung Rückenmark, T6/T7	S34.73	Verletzung Rückenmark, L3
S24.75	Verletzung Rückenmark, T8/T9	S34.74	Verletzung Rückenmark, L4
S24.76	Verletzung Rückenmark, T10/T11	S34.75	Verletzung Rückenmark, L5
S24.77	Verletzung Rückenmark, T12	S34.76	Verletz RM, S1
S25.0	Verletzung Aorta thoracica	S34.77	Verletz RM, S2-S5
S25.1	Verletzung Truncus brachiocephalicus od A subclavia	S35.0	Verletzung Aorta abdominalis
S25.2	Verletzung V cava superior	S35.1	Verletzung V cava inferior
S25.3	Verletzung V brachiocephalica od V subclavia	S35.2	Verletzung Truncus coeliacus od A mesenterica
S26.0	Traumatisches Hämoperikard	S35.3	Verletzung V portae od V lienalis
S26.81	Prellung Herz	S35.4	Verletzung von Blutgefässen Niere
S26.82	Rissverletzung Herz oh Eröffnung Herzhöhle	S35.5	Verletzung von Blutgefässen Iliakalregion
S26.83	Rissverletzung Herz m Eröffnung Herzhöhle	S35.7	Verletz mehr Blutgef in Höhe Abd LumbosakrGeg Becken
S26.88	Sonstige Verletzungen Herz	S35.8	Verletzung so Blutgef in Höhe Abd LumbosakrGeg Becken
S26.9	Verletzung Herz, nnbez	S35.9	Verletzung nnbez Blutgefäss in Höhe Abd Lumbosakr Becken
S27.0	Traumatischer Pneumothorax	S36.01	Hämatom Milz
S27.1	Traumatischer Hämatothorax	S36.02	Kapselriss Milz, o grösseren Einriss Parenchym
S27.2	Traumatischer Hämato-pneumothorax	S36.03	Rissverletzung Milz m Beteiligung Parenchym
S27.32	Rissverletzung Lunge	S36.10	Verletzung Leber, nnbez
S27.38	Sonst u nnbez Verletzungen Lunge	S36.11	Prellung u Hämatom Leber
S27.4	Verletzung eines Bronchus	S36.12	Rissverletzung Leber, nnbez
S27.5	Verletzung Trachea, Pars thoracica	S36.13	Leichte Rissverletzung Leber
S27.6	Verletzung Pleura	S36.14	Mittelschwere Rissverletzung Leber
S27.7	Multiple Verletzungen intrathorakaler Organe	S36.15	Schwere Rissverletzung Leber
S27.81	Verletzung Zwerchfell	S36.16	Sonstige Verletzungen Leber
S27.82	Verletzung Ductus thoracicus	S36.17	Verletzung Gallenblase
S27.83	Verletzung Ösophagus, Pars thoracica	S36.18	Verletzung Gallengang
S27.84	Verletzung Thymus	S36.40	Verletzung Dünndarm, Teil nnbez
S27.88	Verletzung sonst nbez intrathorakale Organe u Strukturen	S36.50	Verletzung Dickdarm, Teil nnbez
S27.9	Verletzung eines nnbez intrathorakalen Organes	S36.52	Verletzung Colon transversum
S28.0	Brustkorbzerquetschung	S36.53	Verletzung Colon descendens
S28.1	Traumatische Amputation eines Teiles Thorax	S36.59	Verletzung sonst u mehrere Teile Dickdarm
S31.0	Offene Wunde Lumbosakralgegend Becken	S36.6	Verletzung Rektum
S31.1	Offene Wunde Bauchdecke	S36.7	Verletzung mehrerer intraabdominaler Organe
S31.3	Offene Wunde Skrotum u Testes	S36.81	Verletzung Peritoneum
S31.7	Multiple offene Wunden Abdomen LumbosakrGeg Becken	S36.83	Verletzung Retroperitoneum
S31.80	Offene Wunde sonst u nnbez Teile Abdomen	S37.02	Rissverletzung Niere
S31.83	Off Wunde (jd T Abd LumbGeg Beck) m Verb intraabd Verl	S37.1	Verletzung Harnleiter
S31.87	Weichteilschaden I. Gr b off Fraktur od Lux LWS u Be	S38.0	Zerquetschung äussere Genitalorgane
S31.88	Weichteilschaden II. Gr b off Fraktur od Lux LWS u Be	S38.1	Zerquetschung so u nnbez Teile Abd LumbosakrGeg Becken
S31.89	Weichteilschaden III. Gr b off Fraktur od Lux LWS u Be	S38.3	Traumat Abtrenn so u nnbez Teile Abd LumbosakrGeg Becken
S32.00	Fraktur Lendenwirbel, Höhe nnbez	S42.21	Fraktur, proximales Ende Humerus, Kopf
S32.01	Fraktur Lendenwirbel, L1	S42.29	Fraktur, proximales Ende Humerus, sonst u multiple Teile
S32.02	Fraktur Lendenwirbel, L2	S42.3	Fraktur, Humerusschaft
S32.03	Fraktur Lendenwirbel, L3	S45.0	Verletzung A axillaris
S32.04	Fraktur Lendenwirbel, L4	S45.1	Verletzung A brachialis
S32.05	Fraktur Lendenwirbel, L5	S45.2	Verletzung V axillaris od V brachialis
S32.1	Fraktur Os sacrum	S45.3	Verletzung oberfl Venen in Höhe Schulter u Oberarm
S32.2	Fraktur Os coccygis	S45.7	Verletzung mehr Blutgefässe in Höhe Schulter u Oberarm

S45.8	Verletzung sonst Blutgefäße in Höhe Schulter u Oberarm	T06.3	Verletzung Blutgefäße m Bet mehr Körperregionen
S45.9	Verletzung nnbez Blutgefäss in Höhe Schulter u Oberarm	T08.0	Fraktur WS, Höhe nnbez, geschlossen od onA
S47	Zerquetschung, Schulter Oberarm	T08.1	Fraktur Wirbelsäule, Höhe nnbez, Offen
S55.0	Verletzung A ulnaris, in Höhe Unterarm	T09.1	Offene Wunde des Rumpfes, Höhe nnbez
S55.1	Verletzung A radialis, in Höhe Unterarm	T09.3	Verletzung Rückenmark, Höhe nnbez
S55.2	Verletzung von Venen, in Höhe Unterarm	T09.4	Verletz nnbez Nerven Nervenwurzeln u Plexus im Ber Rumpf
S55.7	Verletzung mehrerer Blutgefäße, in Höhe Unterarm	T09.6	Traumatische Amputation Rumpf, Höhe nnbez
S55.8	Verletzung sonst Blutgefäße, in Höhe Unterarm	T11.4	Verletzung nnbez Blutgefäss obere Extremität, Höhe nnbez
S55.9	Verletzung eines nnbez Blutgefässes, in Höhe Unterarm	T13.4	Verletz nnbez Blutgefäss untere Extremität, Höhe nnbez
S57.0	Zerquetschung, Ellenbogen	T14.5	Verletzung ein/mehr Blutgefäße an nnbez Körperregion
S57.8	Zerquetschung Daumen ein/mehr sonstiger Finger	T14.7	Zerquetsch u traumatische Amputation nnbez Körperregion
S57.9	Zerquetschung Unterarm, Teil nnbez	T20.3	Verbrennung 3. Grades des Kopfes und des Halses
S62.8	Fraktur sonst u nnbez Teile Handgelenk u Hand	T20.7	Verätzung 3. Grades des Kopfes und des Halses
S65.0	Verletzung A ulnaris, in Höhe Handgelenk u Hand	T21.30	Verbrennung 3. Grades des Rumpfes: Teil nnbez
S65.1	Verletzung A radialis, in Höhe Handgelenk u Hand	T21.31	Verbrennung 3. Grades des Rumpfes: Brustdrüse [Mamma]
S65.2	Verletzung Gefäße Arcus palmaris superficialis	T21.32	Verbr 3. Grades des Rumpfes: ThorW m Ausn BrDrül/-warze
S65.3	Verletzung Gefäße Arcus palmaris profundus	T21.33	Verbrennung 3. Grades des Rumpfes: Bauchdecke
S65.4	Verletzung ein/mehr Blutgefäße, Daumen	T21.34	Verbrennung 3. Grades des Rumpfes: Rücken [jeder Teil]
S65.5	Verletzung ein/mehr Blutgefäße, sonst Finger	T21.35	Verbrennung 3. Grades des Rumpfes: (Äusseres) Genitale
S65.7	Verletzung mehr Blutgefäße in Höhe Handgelenk u Hand	T21.39	Verbrennung 3. Grades des Rumpfes: Sonstige Teile
S65.8	Verletzung sonst Blutgefäße in Höhe Handgelenk u Hand	T21.70	Verätzung 3. Grades des Rumpfes: Teil nnbez
S65.9	Verletzung nnbez Blutgefäss im Ber Handgelenk u Hand	T21.71	Verätzung 3. Grades des Rumpfes: Brustdrüse [Mamma]
S67.0	Zerquetschung Daumen ein/mehr sonstiger Finger	T21.72	Verätz 3. Grades des Rumpfes: ThorW m Ausn BrDrül/-warz
S67.8	Zerquetschung sonst u nnbez Teile Handgelenk Hand	T21.73	Verätzung 3. Grades des Rumpfes: Bauchdecke
S70.1	Prellung Oberschenkel	T21.74	Verätzung 3. Grades des Rumpfes: Rücken [jeder Teil]
S75.7	Verletz mehr Blutgefäße, in Höhe Hüfte u Oberschenkel	T21.75	Verätzung 3. Grades des Rumpfes: (Äusseres) Genitale
S75.8	Verletz sonst Blutgefäße, in Höhe Hüfte u Oberschenkel	T21.79	Verätzung 3. Grades des Rumpfes: Sonstige Teile
S75.9	Verletz nnbez Blutgefäss, in Höhe Hüfte u Oberschenkel	T22.30	Verbr 3. Gr Schult/Arm, ausgen Handgel/Hand: Teil nnbez
S77.0	Zerquetschung Hüfte	T22.31	Verbr 3. Gr Schult/Arm, ausgen Handgel/Hand: UA u EllB
S77.1	Zerquetschung Oberschenkel	T22.32	Verbr 3. Gr Schult/Arm, ausgen Handg/Hand: (O-)A u Schult
S77.2	Zerquetschung m Beteiligung Hüfte Oberschenkel	T22.33	Verbr 3. Gr Schult/Arm, ausgen Handgel/Hand: Achselhöhle
S82.11	Fraktur proximales Ende Tibia, m Fraktur Fibula (jeder Teil)	T22.70	Verätz 3. Gr Schult/Arm, ausgen Handgel/Hand: Teil nnbez
S82.41	Fraktur Fibula, isoliert, proximales Ende	T22.71	Verätz 3. Gr Schult/Arm, ausgen Handgel/Hand: UA u EllB
S85.1	Verletzung A tibialis (anterior) (posterior)	T22.72	Verätz 3. Gr Schult/Arm, ausg Handg/Hand: (O-)A u Schult
S85.2	Verletzung A peronea	T22.73	Verätz 3. Gr Schult/Arm, ausgen Handg/Hand: Achselhöhle
S85.7	Verletzung mehr Blutgefäße in Höhe Unterschenkel	T23.3	Verbrennung 3. Grades des Handgelenkes und der Hand
S85.9	Verletzung nnbez Blutgefäss in Höhe Unterschenkel	T23.7	Verätzung 3. Grades des Handgelenkes und der Hand
S87.0	Zerquetschung Knie	T24.3	Verbrennung 3. Gr Hüfte/Bein, ausgenommen Knöchel/Fuss
S87.8	Zerquetschung sonst u nnbez Teile Unterschenkel	T24.7	Verätzung 3. Gr Hüfte/Bein, ausgenommen Knöchel/Fuss
S95.0	Verletzung A dorsalis pedis	T25.3	Verbrennung 3. Gr Knöchel/Fuss
S95.1	Verletzung A plantaris pedis	T25.7	Verätzung 3. Gr Knöchel/Fuss
S95.2	Verletzung Venen Fussrücken	T26.0	Verbrennung des Augenlides und der Periokularregion
S95.7	Verletz mehr Blutgefäße in Höhe Knöchel Fuss	T26.1	Verbrennung der Kornea und des Konjunktivalsackes
S95.8	Verletz sonst Blutgefäße in Höhe Knöchel Fuss	T26.2	Verbr m nachfolgender Ruptur u Destruktion des Augapfels
S95.9	Verletz eines nnbez Blutgefässes in Höhe Knöchel Fuss	T26.3	Verbr sonst Teile des Auges u seiner Anhangsgebilde
S97.0	Zerquetschung OSG	T26.4	Verbr des Auges u seiner Anhangsgebilde, Teil nnbez
S97.1	Zerquetschung ein/mehr Zehen	T26.5	Verätzung des Augenlides und der Periokularregion
S97.8	Zerquetschung sonst Teile OSG Fuss	T26.6	Verätzung der Kornea und des Konjunktivalsackes
T02.00	Frakturen m Beteiligung von Kopf u Hals, geschlossen od onA	T26.7	Verätz m nachfolgender Ruptur u Destruktion des Augapfels
T02.01	Frakturen m Beteiligung von Kopf u Hals, offen	T26.8	Verätzung sonst Teile des Auges u seiner Anhangsgebilde
T02.11	Fx m Betteilg Thor LumbosGeg od Thor Becken, offen	T26.9	Verätzung des Auges u seiner Anhangsgebilde, Teil nnbez
T02.40	Fx m Betteilg mehr Reg beider ob Extremität, geschl od onA	T27.0	Verbrennung des Kehlkopfes und der Trachea
T02.41	Frakturen m Bet mehr Reg beider ob Extremitäten, offen	T27.1	Verbr des Kehlkopfes u der Trachea m Betteilg der Lunge
T02.50	Fx m Bet mehr Reg beider unt Extremitäten, geschl od onA	T27.2	Verbrennung sonstige Teile Atemwege
T02.51	Frakturen m Bet mehr Reg beider unt Extremitäten, offen	T27.3	Verbrennung der Atemwege, Teil nicht näher bezeichnet
T02.60	Fx m Bet mehr Reg obere/untere Extr, geschl od onA	T27.4	Verätzung des Kehlkopfes und der Trachea
T02.61	Fx m Bet mehr Reg obere/untere Extr, offen	T27.5	Verätz des Kehlkopfes u der Trachea m Betteilg der Lunge
T02.70	Fx m Bet Thor Lumbos Extr od Thor Beck Extr, geschl/onA	T27.6	Verätzung sonstiger Teile der Atemwege
T02.71	Fx m Bet Thor Lumbos Extr od Thor Beck Extr, offen	T27.7	Verätzung der Atemwege, Teil nicht näher bezeichnet
T04.0	Zerquetschungen m Beteiligung von Kopf u Hals	T28.0	Verbrennung des Mundes und des Rachens
T04.1	Zerquetsch m Bet Thor Abd, Thor Lumbos od Thor Becken	T28.1	Verbrennung des Ösophagus
T04.2	Zerquetsch m Bet mehr Regionen obere Extremität(en)	T28.2	Verbrennung sonstige Teile Verdauungstrakt
T04.3	Zerquetsch m Bet mehr Regionen untere Extremität(en)	T28.3	Verbrennung innerer Organe Urogenitaltraktes
T04.4	Zerquetsch m Bet mehr Reg obere/untere Extremitäten	T28.4	Verbrennung sonstiger und nnbez innerer Organe
T04.7	Zerquetsch mBet Th/Abd/Ex, Th/Lumbos/Extr od Th/Be/Ex	T28.5	Verätzung des Mundes und des Rachens
T04.8	Zerquetsch m Bet sonst Kombinat von Körperregionen	T28.6	Verätzung des Ösophagus
T04.9	Multiple Zerquetschungen, nnbez	T28.7	Verätzung sonstiger Teile des Verdauungstraktes
T05.8	Traumat Amputat m Bet so Kombinat von Körperregionen	T28.8	Verätzung innerer Organe des Urogenitaltraktes
T06.0	Komb Verletz Gehirn Hirnnerven Nerven RM in Halshöhe	T28.9	Verätzung sonstiger und nnbez innerer Organe
T06.1	Verletzung Nerven RM m Bet mehr sonst Körperregionen	T29.0	Verbrennungen mehrerer Körperregionen nnbez Grades

T29.3	Verbr mehr Körperreg, wobei mind eine Verbr 3. Gr angeg	T32.72	Verätz 70-79% KöOF: 20-29% Verätz 3. Gr
T29.4	Verätzungen mehrerer Körperregionen nnbez Grades	T32.73	Verätz 70-79% KöOF: 30-39% Verätz 3. Gr
T29.7	Verätz mehr Körperreg, wobei mind Verätz 3. Gr angegeben	T32.74	Verätz 70-79% KöOF: 40-49% Verätz 3. Gr
T31.22	Verbr 20-29% KöOF: 20-29% Verbr 3. Gr	T32.75	Verätz 70-79% KöOF: 50-59% Verätz 3. Gr
T31.32	Verbr 30-39% KöOF: 20-29% Verbr 3. Gr	T32.76	Verätz 70-79% KöOF: 60-69% Verätz 3. Gr
T31.33	Verbr 30-39% KöOF: 30-39% Verbr 3. Gr	T32.77	Verätz 70-79% KöOF: 70-79% Verätz 3. Gr
T31.42	Verbr 40-49% KöOF: 20-29% Verbr 3. Gr	T32.80	Verätz 80-89% KöOF: < 10% od nnbez Anteil Verätz 3. Gr
T31.43	Verbr 40-49% KöOF: 30-39% Verbr 3. Gr	T32.81	Verätz 80-89% KöOF: 10-19% Verätz 3. Gr
T31.44	Verbr 40-49% KöOF: 40-49% Verbr 3. Gr	T32.82	Verätz 80-89% KöOF: 20-29% Verätz 3. Gr
T31.50	Verbr 50-59% KöOF: < 10% od nnbez Anteil Verbr 3. Gr	T32.83	Verätz 80-89% KöOF: 30-39% Verätz 3. Gr
T31.51	Verbr 50-59% KöOF: 10-19% Verbr 3. Gr	T32.84	Verätz 80-89% KöOF: 40-49% Verätz 3. Gr
T31.52	Verbr 50-59% KöOF: 20-29% Verbr 3. Gr	T32.85	Verätz 80-89% KöOF: 50-59% Verätz 3. Gr
T31.53	Verbr 50-59% KöOF: 30-39% Verbr 3. Gr	T32.86	Verätz 80-89% KöOF: 60-69% Verätz 3. Gr
T31.54	Verbr 50-59% KöOF: 40-49% Verbr 3. Gr	T32.87	Verätz 80-89% KöOF: 70-79% Verätz 3. Gr
T31.55	Verbr 50-59% KöOF: 50-59% Verbr 3. Gr	T32.88	Verätz 80-89% KöOF: 80-89% Verätz 3. Gr
T31.60	Verbr 60-69% KöOF: < 10% od nnbez Anteil Verbr 3. Gr	T32.90	Verätz 90% od mehr KöOF:<10% od nnbez Ant Verätz 3.Gr
T31.61	Verbr 60-69% KöOF: 10-19% Verbr 3. Gr	T32.91	Verätz 90% od mehr KöOF: 10-19% Verätz 3. Gr
T31.62	Verbr 60-69% KöOF: 20-29% Verbr 3. Gr	T32.92	Verätz 90% od mehr KöOF: 20-29% Verätz 3. Gr
T31.63	Verbr 60-69% KöOF: 30-39% Verbr 3. Gr	T32.93	Verätz 90% od mehr KöOF: 30-39% Verätz 3. Gr
T31.64	Verbr 60-69% KöOF: KöOF, 40-49% Verbr 3. Gr	T32.94	Verätz 90% od mehr KöOF: 40-49% Verätz 3. Gr
T31.65	Verbr 60-69% KöOF: 50-59% Verbr 3. Gr	T32.95	Verätz 90% od mehr KöOF: 50-59% Verätz 3. Gr
T31.66	Verbr 60-69% KöOF: 60-69% Verbr 3. Gr	T32.96	Verätz 90% od mehr KöOF: 60-69% Verätz 3. Gr
T31.70	Verbr 70-79% KöOF: < 10% od nnbez Anteil Verbr 3. Gr	T32.97	Verätz 90% od mehr KöOF: 70-79% Verätz 3. Gr
T31.71	Verbr 70-79% KöOF: 10-19% Verbr 3. Gr	T32.98	Verätz 90% od mehr KöOF: 80-89% Verätz 3. Gr
T31.72	Verbr 70-79% KöOF: 20-29% Verbr 3. Gr	T32.99	Verätz 90% od mehr KöOF: 90% od mehr Verätz 3. Gr
T31.73	Verbr 70-79% KöOF: 30-39% Verbr 3. Gr	T33.0	Oberflächliche Erfrierung des Kopfes
T31.74	Verbr 70-79% KöOF: 40-49% Verbr 3. Gr	T33.1	Oberflächliche Erfrierung des Halses
T31.75	Verbr 70-79% KöOF: 50-59% Verbr 3. Gr	T33.2	Oberflächliche Erfrierung des Thorax
T31.76	Verbr 70-79% KöOF: 60-69% Verbr 3. Gr	T33.3	Oberfl Erfrier Bauchdecke, Lumbosakralgegend u Becken
T31.77	Verbr 70-79% KöOF: 70-79% Verbr 3. Gr	T33.4	Oberflächliche Erfrierung des Armes
T31.80	Verbr 80-89% KöOF: < 10% od nnbez Anteil Verbr 3. Gr	T33.5	Oberflächliche Erfrierung des Handgelenkes und der Hand
T31.81	Verbr 80-89% KöOF: 10-19% Verbr 3. Gr	T33.6	Oberflächliche Erfrierung der Hüfte und des Oberschenkels
T31.82	Verbr 80-89% KöOF: 20-29% Verbr 3. Gr	T33.7	Oberflächliche Erfrierung des Knies und des Unterschenkels
T31.83	Verbr 80-89% KöOF: 30-39% Verbr 3. Gr	T33.8	Oberflächliche Erfrierung der Knöchelregion und des Fusses
T31.84	Verbr 80-89% KöOF: 40-49% Verbr 3. Gr	T33.9	Oberflächliche Erfrierung an sonst und nnbez Lokalisationen
T31.85	Verbr 80-89% KöOF: 50-59% Verbr 3. Gr	T34.0	Erfrierung mit Gewebsnekrose des Kopfes
T31.86	Verbr 80-89% KöOF: 60-69% Verbr 3. Gr	T34.1	Erfrierung mit Gewebsnekrose des Halses
T31.87	Verbr 80-89% KöOF: 70-79% Verbr 3. Gr	T34.2	Erfrierung mit Gewebsnekrose des Thorax
T31.88	Verbr 80-89% KöOF: 80-89% Verbr 3. Gr	T34.3	Erfri m Gewebsnekrose Bauchd, Lumbosakralgeg u Becken
T31.90	Verbr 90% od mehr KöOF: <10% od nnbez Ant Verbr 3 G	T34.4	Erfrierung mit Gewebsnekrose des Armes
T31.91	Verbr 90% od mehr KöOF: 10-19 % Verbr 3. Gr	T34.5	Erfrierung mit Gewebsnekrose Handgelenk und Hand
T31.92	Verbr 90% od mehr KöOF: 20-29 % Verbr 3. Gr	T34.6	Erfrierung m Gewebsnekrose Hüfte und Oberschenkel
T31.93	Verbr 90% od mehr KöOF: 30-39 % Verbr 3. Gr	T34.7	Erfrierung m Gewebsnekrose Knie und Unterschenkel
T31.94	Verbr 90% od mehr KöOF: 40-49 % Verbr 3. Gr	T34.8	Erfrierung m Gewebsnekrose Knöchelregion und Fusse
T31.95	Verbr 90% od mehr KöOF: 50-59 % Verbr 3. Gr	T34.9	Erfrierung m Gewebsnekrose an sonst und nnbez Lok
T31.96	Verbr 90% od mehr KöOF: 60-69 % Verbr 3. Gr	T35.0	Oberflächliche Erfrierung m Beteiligung mehrerer Körperreg
T31.97	Verbr 90% od mehr KöOF: 70-79 % Verbr 3. Gr	T35.1	Erfrierung m Gewebsnekrose m Beteiligung mehr Körperreg
T31.98	Verbr 90% od mehr KöOF: 80-89% Verbr 3. Gr	T35.2	Nnbez Erfrierung des Kopfes und des Halses
T31.99	Verbr 90% od mehr KöOF: 90 % od mehr Verbr 3. Gr	T35.3	Nnbez Erfrier Thorax, Abdomen, Lumbosakralgeg u Becken
T32.22	Verätz 20-29% KöOF: 20-29% Verätz 3. Gr	T35.4	Nnbez Erfrierung der oberen Extremität
T32.32	Verätz 30-39% KöOF: 20-29% Verätz 3. Gr	T35.5	Nnbez Erfrierung der unteren Extremität
T32.33	Verätz 30-39% KöOF: 30-39% Verätz 3. Gr	T35.6	Nnbez Erfrierung mit Beteiligung mehrerer Körperregionen
T32.42	Verätz 40-49% KöOF: 20-29% Verätz 3. Gr	T35.7	Nnbez Erfrierung an nicht näher bezeichneten Lokalisationen
T32.43	Verätz 40-49% KöOF: 30-39% Verätz 3. Gr	T36.0	Vergiftung, Penizilline
T32.44	Verätz 40-49% KöOF: 40-49% Verätz 3. Gr	T36.1	Vergiftung, Cephalosporine/and ss-Laktam-Antibiotika
T32.50	Verätz 50-59% KöOF: < 10% od nnbez Anteil Verätz 3. Gr	T36.2	Vergiftung, Chloramphenicol-Gruppe
T32.51	Verätz 50-59% KöOF: 10-19% Verätz 3. Gr	T36.3	Vergiftung, Makrolide
T32.52	Verätz 50-59% KöOF: 20-29% Verätz 3. Gr	T36.4	Vergiftung, Tetracykline
T32.53	Verätz 50-59% KöOF: 30-39% Verätz 3. Gr	T36.5	Vergiftung, Aminoglycoside
T32.54	Verätz 50-59% KöOF: 40-49% Verätz 3. Gr	T36.6	Vergiftung, Rifamycine
T32.55	Verätz 50-59% KöOF: 50-59% Verätz 3. Gr	T36.7	Vergiftung, Antimykotika b systemischer Anwendung
T32.60	Verätz 60-69% KöOF: < 10% od nnbez Anteil Verätz 3. Gr	T36.8	Vergiftung, sonst systemisch wirkende Antibiotika
T32.61	Verätz 60-69% KöOF: 10-19% Verätz 3. Gr	T36.9	Vergiftung, systemisch wirkendes Antibiotikum, nnbez
T32.62	Verätz 60-69% KöOF: 20-29% Verätz 3. Gr	T37.0	Vergiftung, Sulfonamide
T32.63	Verätz 60-69% KöOF: 30-39% Verätz 3. Gr	T37.1	Vergiftung, antimykobakterielle Arzneimittel
T32.64	Verätz 60-69% KöOF: 40-49% Verätz 3. Gr	T37.2	Vergiftung, Antimalariamittel u AM gg and Blutprotozoen
T32.65	Verätz 60-69% KöOF: 50-59% Verätz 3. Gr	T37.3	Vergiftung, sonstige Antiprotozoika
T32.66	Verätz 60-69% KöOF: 60-69% Verätz 3. Gr	T37.4	Vergiftung, Anthelminthika
T32.70	Verätz 70-79% KöOF: < 10% od nnbez Anteil Verätz 3. Gr	T37.5	Vergiftung, Virostatika
T32.71	Verätz 70-79% KöOF: 10-19% Verätz 3. Gr	T37.8	Vergiftung, so nbez system wirk Antinfektiva u Antiparasitika

T37.9	Vergiftung, system wirk Antiinfektiv u Antiparasitikum, nnbez	T45.8	Vergift, sonst prim syst u auf Blut wirk Mittel, aonkl
T38.0	Vergiftung, Glukokortikoide u synthetische Analoga	T45.9	Vergift, prim systemisch u auf Blut wirk Mittel, nnbez
T38.1	Vergiftung, Schilddrüsenhormone u Ersatzstoffe	T46.0	Vergift, Herzglykoside u Arzneimittel m ähnlicher Wirkung
T38.2	Vergiftung, Thyreostatika	T46.1	Vergiftung, Kalziumantagonisten
T38.3	Vergift, Insulin u orale blutzuckersenk Arzneim [Antidiab]	T46.2	Vergiftung, sonst Antiarrhythmika, aonkl
T38.4	Vergiftung, orale Kontrazeptiva	T46.3	Vergiftung, Koronardilatoren, aonkl
T38.5	Vergiftung, sonstige Östrogene u Gestagene	T46.4	Vergift, Angiotens-KonversEnzym-Hemmer [ACE-Hemmer]
T38.6	Vergift, Antigonadotrop, Antiöstrogen u Antiandrogen, aonkl	T46.5	Vergiftung, sonst Anthypertensiva, aonkl
T38.7	Vergiftung, Androgene u verwandte Anabolika	T46.6	Vergift, Antihyperlipidämika u Arzneim gg Arteriosklerose
T38.8	Vergift, sonst u nnbez Hormone u synthet Ersatzstoffe	T46.7	Vergiftung, periphere Vasodilatoren
T38.9	Vergiftung, sonst u nnbez Hormon-Antagonisten	T46.8	Vergiftung, Antivarikosa, einschl Verödungsmittel
T39.0	Vergiftung, Salizylate	T46.9	Vergift, so u nnbez prim auf Herz-Kreislaufsystem wirk Mittel
T39.1	Vergiftung, 4-Aminophenol-Derivate	T47.0	Vergiftung, Histamin-H2-Rezeptorenblocker
T39.2	Vergiftung, Pyrazolon-Derivate	T47.1	Vergiftung, sonst Antazida u Magensekretionshemmer
T39.3	Vergiftung, sonst nichtsteroidale Antiphlogistika [NSAID]	T47.2	Vergiftung, stimulierende Laxanzien
T39.4	Vergiftung, Antirheumatika, aonkl	T47.3	Vergiftung, salinische u osmotische Laxanzien
T39.8	Vergift, so nichtopioidhalt Analgetika u Antipyretika, aonkl	T47.4	Vergiftung, sonstige Laxanzien
T39.9	Vergift nichtopioidhalt Analget/Antipyret/Antirheumat, nnbez	T47.5	Vergiftung, Digestiva
T40.0	Vergiftung, Opium	T47.6	Vergiftung, Antidiarrhoika
T40.1	Vergiftung, Heroin	T47.7	Vergiftung, Emetika
T40.2	Vergiftung, sonstige Opioide	T47.8	Vergift, sonst primär auf Magen-Darmtrakt wirk Mittel
T40.3	Vergiftung, Methadon	T47.9	Vergift, primär auf Magen-Darmtrakt wirk Arzneim, nnbez
T40.4	Vergiftung, sonstige synthetische Betäubungsmittel	T48.0	Vergift, Oxytozin [Ocytocin] u ähnlich wirk Wehenmittel
T40.5	Vergiftung, Kokain	T48.1	Vergiftung, Muskelrelaxanzien [neuromuskuläre Blocker]
T40.6	Vergiftung, sonstige u nnbez Betäubungsmittel	T48.2	Vergiftung, so u nnbez, primär auf Muskulatur wirk Mittel
T40.7	Vergiftung, Cannabis (-Derivate)	T48.3	Vergiftung, Antitussiva
T40.8	Vergiftung, Lysergid [LSD]	T48.4	Vergiftung, Expektoranzien
T40.9	Vergiftung, sonst u nnbez Psychodysleptika [Halluzinogene]	T48.5	Vergiftung, Arzneimittel gg ErkältungskH
T41.0	Vergiftung, Inhalationsanästhetika	T48.6	Vergiftung, Antiasthmata, aonkl
T41.1	Vergiftung, Intravenöse Anästhetika	T48.7	Vergift, sonst u nnbez primär auf das Atmungssyst wirk Mittel
T41.2	Vergiftung, sonst u nnbez Allgemeinanästhetika	T49.0	Vergift Antimykot/Antiinfekt/Antiphlog z lok Anwend, aonkl
T41.3	Vergiftung, Lokalanästhetika	T49.1	Vergiftung, Antipruriginosa
T41.4	Vergiftung, Anästhetikum, nnbez	T49.2	Vergift, Adstringenzien u Detergenzien zur lokalen Anwend
T41.5	Vergiftung, therapeutische Gase	T49.3	Vergift hauterweich, -pflege [Demulzenzien] u -schütz Mittel
T42.0	Vergiftung, Hydantoin-Derivate	T49.4	Vergift Keratolyt, Keratoplast u so AM u Präp zur Haarbeh
T42.1	Vergiftung, Iminostilbene	T49.5	Vergiftung, Ophthalmika
T42.2	Vergiftung, Succinimide und Oxazolidine	T49.6	Vergift, in HNO-Heilkunde angewend Arzneimittel u Präp
T42.3	Vergiftung, Barbiturate	T49.7	Vergiftung, Dentalpharmaka b topischer Anwendung
T42.4	Vergiftung, Benzodiazepine	T49.8	Vergiftung, sonst Mittel zur topischen Anwendung
T42.5	Vergiftung, gemischte Antiepileptika, aonkl	T49.9	Vergiftung, Mittel zur topischen Anwendung, nnbez
T42.6	Vergiftung, sonst Antiepileptika, Sedativa u Hypnotika	T50.0	Vergiftung, Mineralokortikoide u deren Antagonisten
T42.7	Vergiftung, Antiepileptika, Sedativa u Hypnotika, nnbez	T50.1	Vergiftung, Schleifendiuretika [High-ceiling-Diuretika]
T42.8	Vergift, Antiparkinsonm u and zentral wirk Muskelrelax	T50.2	Vergift, Carboanhydr-Hemm Benzothiadiaz-Deriv and Diuret
T43.0	Vergiftung, tri- u tetrazyklische Antidepressiva	T50.3	Vergift, auf Elektrolyt-, Kalorien- u Wasserhaush wirk Mittel
T43.1	Vergiftung, Monoaminoxidase-hemmende Antidepressiva	T50.4	Vergiftung, auf Harnsäurestoffwechsel wirkend AM
T43.2	Vergiftung, sonst u nnbez Antidepressiva	T50.5	Vergiftung, Appetitzügler
T43.3	Vergift, Antipsychotika u Neuroleptika Phenothiazin-Basis	T50.6	Vergiftung, Antidote u Chelatbildner, aonkl
T43.4	Vergift, Neuroleptika Butyrophenon- u Thioxanthen-Basis	T50.7	Vergiftung, Analeptika u Opioid-Rezeptor-Antagonisten
T43.5	Vergiftung, sonst u nnbez Antipsychotika u Neuroleptika	T50.8	Vergiftung, Diagnostika
T43.6	Vergiftung, Psychostimulanzien m Missbrauchspotential	T50.9	Vergiftung so u nnbez AM, Drogen u biol akt Substanzen
T43.8	Vergiftung, sonstige psychotrope Substanzen, aonkl	T51.0	Toxische Wirkung, Äthanol
T43.9	Vergiftung, Psychotrope Substanz, nnbez	T51.1	Toxische Wirkung, Methanol
T44.0	Vergiftung, Cholinesterase-Hemmer	T51.2	Toxische Wirkung, 2-Propanol
T44.1	Vergiftung, sonst Parasympathomimetika [Cholinergika]	T51.3	Toxische Wirkung, Fuselöl
T44.2	Vergiftung, Ganglienblocker, aonkl	T51.8	Toxische Wirkung, sonstige Alkohole
T44.3	Vergiftung, sonst Parasymplytika/Spasmolytika, aonkl	T51.9	Toxische Wirkung, Alkohol, nnbez
T44.4	Vergiftung, Vorw Alpha-Rezeptoren-Stimulanzien, aonkl	T52.0	Toxische Wirkung, Erdölprodukte
T44.5	Vergiftung, Vorw Beta-Rezeptoren-Stimulanzien, aonkl	T52.1	Toxische Wirkung, Benzol
T44.6	Vergiftung, Alpha-Rezeptorenblocker, aonkl	T52.2	Toxische Wirkung, Benzol-Homologe
T44.7	Vergiftung, Beta-Rezeptorenblocker, aonkl	T52.3	Toxische Wirkung, Glykole
T44.8	Vergiftung, zentral wirk u adrenerge Neuronenblocker, aonkl	T52.4	Toxische Wirkung, Ketone
T44.9	Vergiftung so u nnbez, prim auf auton Nervensyst wirk AM	T52.8	Toxische Wirkung, sonst organische Lösungsmittel
T45.0	Vergiftung, Antiallergika u Antiemetika	T52.9	Toxische Wirkung, organisches Lösungsmittel, nnbez
T45.1	Vergiftung, Antineoplastika u Immunsuppressiva	T53.0	Toxische Wirkung, Tetrachlorkohlenstoff
T45.2	Vergiftung, Vitamine, aonkl	T53.1	Toxische Wirkung, Chloroform
T45.3	Vergiftung, Enzyme, aonkl	T53.2	Toxische Wirkung, Trichloräthylen
T45.4	Vergiftung, Eisen u dessen Verbindungen	T53.3	Toxische Wirkung, Tetrachloräthylen
T45.5	Vergiftung, Antikoagulanzen	T53.4	Toxische Wirkung, Dichlormethan
T45.6	Vergiftung, Fibrinolytika u Fibrinolyse-Hemmer	T53.5	Toxische Wirkung, Fluorchlorkohlenwasserstoffe [FCKW]
T45.7	Vergift, Antikoagul-Antagonist, Vit K u sonst Koagulanzen	T53.6	Tox Wirk, so halogenierte aliphat Kohlenwasserstoffe

T53.7	Tox Wirk, so halogenierte arom Kohlenwasserstoffe	T79.7	Traumatisches subkutanes Emphysem
T53.9	Tox Wirk halogen aliph/aromat Kohlenwasserstoffe, nnbez	T80.0	Luftembolie nach Infus/Transfus/Injekt zu therap Zwecken
T54.0	Toxische Wirkung, Phenol u dessen Homologe	T80.3	AB0-Unverträglichkeitsreaktion
T54.1	Toxische Wirkung, sonst ätzende organische Verbindungen	T80.4	Rh-Unverträglichkeitsreaktion
T54.2	Toxisch Wirkung, ätzende Säuren u säureähnliche Subst	T81.3	Aufreißen Operationswunde, aonkl
T54.3	Toxische Wirkung, Ätzalkalien u alkaliähnliche Subst	T81.5	FK, verseh nach Eingr in Körperhöhl/OPWunde zurückgebl
T54.9	Toxische Wirkung, ätzende Substanz, nnbez	T81.6	Akut Rkt auf währ Eingriff verseh zurückgebl Fremdstubst
T55	Toxische Wirkung von Seifen u Detergenzien	T82.0	Mechanische Komplik d Herzklappenprothese
T56.0	Toxische Wirkung, Blei u dessen Verbindungen	T82.1	Mechanische Komplik d kardiales elektronisches Gerät
T56.1	Toxische Wirkung, Quecksilber u dessen Verbindungen	T82.2	Mechan Komplik d Koronarart-Bypass u Klappentranspl
T56.2	Toxische Wirkung, Chrom u dessen Verbindungen	T82.3	Mechanische Komplik d sonst Gefäßstransplantate
T56.3	Toxische Wirkung, Cadmium u dessen Verbindungen	T82.4	Mechanische Komplik d Gefäßkatheter b Dialyse
T56.4	Toxische Wirkung, Kupfer u dessen Verbindungen	T82.5	Mechan Komplik d so Geräte/Implantate in Herz u Gefässen
T56.5	Toxische Wirkung, Zink u dessen Verbindungen	T82.6	Infektion u entzündl Reaktion d Herzklappenprothese
T56.6	Toxische Wirkung, Zinn u dssen Verbindungen	T82.7	Infekt/entzündl Rkt d so Gerät/Impl/Transpl in Herz Gefäss
T56.7	Toxische Wirkung, Beryllium u dessen Verbindungen	T82.8	So nbez Komplik d Proth/Implant/Transpl in Herz u Gefässen
T56.8	Toxische Wirkung, sonstige Metalle	T82.9	Nnbez Kompl d Proth/Implant/Transpl in Herz u Gefässen
T56.9	Toxische Wirkung, Metall, nnbez	T83.0	Mechan Komplik d Harnwegskatheter (Verweilkatheter)
T57.0	Toxische Wirkung, Arsen u dessen Verbindungen	T83.1	Mechan Komplik d so Geräte od Implantate im Harntrakt
T57.1	Toxische Wirkung, Phosphor u dessen Verbindungen	T83.2	Mechanische Komplik d Hamorganstransplantat
T57.2	Toxische Wirkung, Mangan u dessen Verbindungen	T83.4	Mechan Komplik d so Proth/Implant/Transpl im Genitaltrakt
T57.3	Toxische Wirkung, Blausäure	T83.5	Infektion/entzündl Rkt d Proth/Implant/Transpl im Harntrakt
T57.8	Toxische Wirkung, sonst nbez anorganische Substanzen	T83.6	Infektion/entzündl Rkt d Proth/Implant/Transpl im GenitTrakt
T57.9	Toxische Wirkung, Anorganische Substanz, nnbez	T83.8	So Komplik d Proth/Implant/Transpl im Urogenitaltrakt
T58	Toxische Wirkung von Kohlenmonoxid	T83.9	Nnbez Komplik d Proth/Implant/Transpl im Urogenitaltrakt
T59.0	Toxische Wirkung, Stickstoffoxide	T84.0	Mechan Komplikation durch eine Gelenkendoprothese
T59.1	Toxische Wirkung, Schwefeldioxid	T84.1	Mechan Komplik d interne OSyVorricht an Extrknochen
T59.2	Toxische Wirkung, Formaldehyd	T84.2	Mechan Komplik d interne OSyVorricht an so Knochen
T59.3	Toxische Wirkung, Tränergas	T84.3	Mechan Komplik d so Knochengeräte/-implant/-transplant
T59.4	Toxische Wirkung, Chlorgas	T84.4	Mechan Komplik d so intern orthopäd Gerät/Impl/Transplant
T59.5	Toxische Wirkung, Fluorgas u Fluorwasserstoff	T84.5	Infektion/entzündl Rkt durch eine Gelenkendoprothese
T59.6	Toxische Wirkung, Schwefelwasserstoff	T84.6	Infektion/entzündl Rkt durch interne OSyVorricht [jede Lok]
T59.7	Toxische Wirkung, Kohlendioxid	T84.7	Infekt/entz Rkt durch so orthopäd Endoproth/Impl/Transplant
T59.8	Tox Wirk, sonst nbez Gase, Dämpfe od sonst nbez Rauch	T84.8	So Komplik d orthopäd Endoproth/Implant/Transplantate
T59.9	Toxische Wirkung, Gase, Dämpfe od Rauch, nnbez	T84.9	Nnbez Komplik durch orthopäd Endoproth/Implant/Transpl
T60.0	Tox Wirk, Organophosphat- u Carbamat-Insektizide	T85.0	Mechan Komplik durch ventrikulären, intrakraniellen Shunt
T60.1	Toxische Wirkung, Halogenierte Insektizide	T85.1	Mechan Komplik durch implant elektr Stimulator Nervensyst
T60.2	Toxische Wirkung, sonstige Insektizide	T85.2	Mechanische Komplikation durch intraokulare Linse
T60.3	Toxische Wirkung, Herbizide u Fungizide	T85.3	Mechan Komplik durch so Augenproth/-implantat/-transplant
T60.4	Toxische Wirkung, Rodentizide	T85.4	Mechanische Komplik durch Mammaprothese/-implantat
T60.8	Toxische Wirkung, sonst Schädlingsbekämpfungsmittel	T85.5	Mechan Komplik durch gastrointest Proth/Implant/Transplant
T60.9	Toxische Wirkung, Schädlingsbekämpfungsmittel, nnbez	T85.6	Mechan Komplik durch sonst nbez int Proth/Implant/Transplant
T63.0	Toxische Wirkung, Schlangengift	T85.71	Infekt u entzündl Reakt durch Katheter zur Peritonealdialyse
T63.1	Toxische Wirkung, Gift andr Reptilien	T85.78	Infekt/entzündl Reakt durch so interne Proth/Implant/Transpl
T63.2	Toxische Wirkung, Skorpiongift	T85.81	Sonst Komplik durch interne Proth/Implant/Transplant im NS
T63.3	Toxische Wirkung, Spinnengift	T85.82	Kapselneurose Mamma durch Mammaprothese od -implantat
T63.4	Toxische Wirkung, Gift sonstiger Arthropoden	T85.88	Sonst Komplik durch interne Proth/Implant/Transplant, aonkl
T63.5	Toxische Wirkung d Kontakt m Fischen	T85.9	Nnbez Komplik durch interne Proth/Implant/Transplant
T63.6	Toxische Wirkung d Kontakt m sonst Meerestieren	T86.10	Akute Funktionsverschlechterung eines Nierentransplantates
T63.8	Toxische Wirkung d Kontakt m sonst giftigen Tieren	T86.11	Chron Funktionsverschlechterung eines Nierentransplantates
T63.9	Toxische Wirkung d Kontakt m nnbez giftigen Tier	T86.12	Verzögerte Aufnahme der Transplantatfunktion
T64	Tox Wirk Aflatoxin u so Mykotoxin in kontamin Lebensm	T86.19	Sonst u nnbez Funkstör, Versagen u Abstoss Nierentranspl
T65.0	Toxische Wirkung, Zyanide	T86.2	Versagen und Abstoßung eines Herztransplantates
T65.1	Toxische Wirkung, Strychnin u dessen Salze	T86.3	Versagen und Abstoßung eines Herz-Lungen-Transplantates
T65.2	Toxische Wirkung, Tabak und Nikotin	T86.40	Akute Funktionsverschlechterung eines Lebertransplantates
T65.3	Tox Wirk, Nitro- u Aminoderivate von Benzol u Homologen	T86.41	Chron Funktionsverschlechterung eines Lebertransplantates
T65.4	Toxische Wirkung, Schwefelkohlenstoff	T86.49	Sonst u nnbez Funkstör/Versagen/Abstoßung Lebertranspl
T65.5	Tox Wirk Glyzeroltrinitrat, Sauerstoffsäur Stickst/Ester	T86.50	Durchblutungsstörung eines Hauttransplantates
T65.6	Toxische Wirkung, Farben u Farbstoffe, aonkl	T86.51	Nekrose eines Hauttransplantates
T65.8	Toxische Wirkung sonstiger nbez Substanzen	T86.52	Verlust eines Hauttransplantates
T65.9	Toxische Wirkung nnbez Substanz	T86.59	Sonst u nnbez Versagen u Abstoßung Hauttransplantat
T67.0	Hitzschlag u Sonnenstich	T86.81	Versagen u Abstoßung Lungentransplantat
T67.1	Hitzesyndkope	T86.82	Versagen u Abstoßung Pankreastransplantat
T71	Erstickung	T86.88	Versagen u Abstoßung, so transplant Organe u Gewebe
T73.1	Schäden d Durst	T86.9	Versagen u Abstoßung, nnbez transplant Organ u Gewebe
T74.1	Körperlicher Missbrauch	T88.1	Sonst Komplik nach Impfung [Immunsierung], aonkl
T75.4	Schäden d elektrischen Strom	T88.3	Maligne Hyperthermie d Anästhesie
T79.0	Luftembolie (traumatisch)	Z01.80	Abklärung Disposition für maligne Herzrhythmusstörungen
T79.1	Fettembolie (traumatisch)	Z29.2	Sonstige prophylaktische Chemotherapie
T79.6	Traumatische Muskelischämie	Z90.3	Verlust Teile Magen

**Diagnose P66-2**

A08.0	Enteritis durch Rotaviren	Q10.2	Angeborenes Entropium
A08.2	Enteritis durch Adenoviren	Q10.3	Sonst angeborene Fehlbildung Augenlid
A41.9	Sepsis, nnbez	Q10.6	Sonst angeborene Fehlbildung Tränenapparat
A49.1	Streptokokkeninfektion nnbez Lok	Q10.7	Angeborene Fehlbildung Orbita
B09	Nnbez Virusinf, durch Haut-/Schleimhautläsion gekennz	Q11.0	Zystenaug[e] [cystic eyeball]
B99	Sonstige und nicht näher bezeichnete Infektionskrankheiten	Q11.1	Sonstiger Anophthalmus
E56.8	Mangel an sonstigen Vitaminen	Q11.2	Mikrophthalmus
E71.3	Störungen FettsäureSW	Q11.3	Makrophthalmus
E86	Volumenmangel	Q12.0	Cataracta congenita
E87.2	Azidose	Q12.1	Angeborene Linsenverlagerung
E88.2	Lipomatose, aonkl	Q12.2	Linsenkolobom
F44.4	Dissoziative Bewegungsstörungen	Q12.3	Angeborene Aphakie
G54.0	Läsionen Plexus brachialis	Q12.4	Sphärophakie
G93.0	Hirnzysten	Q12.8	Sonstige angeborene Fehlbildungen Linse
H05.0	Akute Entzündung Orbita	Q12.9	Angeborene Fehlbildung Linse, nnbez
H10.4	Chronische Konjunktivitis	Q13.0	Iriskolobom
I35.0	Aortenklappenstenose	Q13.1	Fehlen Iris (angeboren)
I42.1	Hypertrophische obstruktive Kardiomyopathie	Q13.2	Sonstige angeborene Fehlbildungen Iris
I49.1	Vorhofextrasystolie	Q13.3	Angeborene Hornhauttrübung
I49.3	Ventrikuläre Extrasystolie	Q13.4	Sonstige angeborene Fehlbildungen Kornea
I49.8	Sonstige nbez kardiale Arrhythmien	Q13.5	Blaue Sklera
J20.5	Akute Bronchitis d Resp-Sync-Vir [RS-V]	Q13.8	Sonst angeborene Fehlbildung vord Augenabschnitt
J20.8	Akute Bronchitis d sonstige nbez Erreger	Q14.0	Angeborene Fehlbildung Glaskörper
J22	Akute Infektion untere Atemwege, nnbez	Q14.1	Angeborene Fehlbildung Retina
J31.0	Chronische Rhinitis	Q14.2	Angeborene Fehlbildung Papille
J40	Bronchitis, nicht als akut oder chronisch bezeichnet	Q14.3	Angeborene Fehlbildung Chorioidea
J93.0	Spontaner Spannungspneumothorax	Q14.8	Sonst angeborene Fehlbildung hint Augenabschnitt
K52.30	Pancolitis indeterminata	Q15.8	Sonst nbez angeborene Fehlbildungen Auge
K52.31	Linksseitige Colitis indeterminata	Q16.0	Angeborenes Fehlen Ohrmuschel
K52.32	Colitis indeterminata Rektosigmoid	Q16.1	Angeb Fehlen, Atresie u Striktur (äusseren) Gehörgang
K52.38	Sonstige Colitis indeterminata	Q16.2	Fehlen Tuba auditiva (angeboren)
K52.8	Sonst nbez nichtinfekt Gastroenteritis u Kolitis	Q16.3	Angeborene Fehlbildung Gehörknöchelchen
K60.2	Analfissur, nnbez	Q16.4	Sonst angeborene Fehlbildung Mittelohr
L01.1	Sekundäre Impetiginisation and Dermatosen	Q16.5	Angeborene Fehlbildung Innenohr
L02.2	Hautabszess, Furunkel u Karbunkel, Rumpf	Q16.9	Angeb Fehlbild Ohr als Urs Beeinträcht Hörvermögen, nnbez
L08.0	Pyodermie	Q17.0	Akzessorische Ohrmuschel
L91.8	Sonstige hypertrophe HautKH	Q17.3	Sonstiges fehlgebildetes Ohr
P01.5	Schädigung Fetus/Neugeb b Mehrlingsschwangerschaft	Q18.0	Branchiogene(r) Sinus, Fistel u Zyste
P01.6	Schädigung Fetus/Neugeb d Tod der Mutter	Q28.80	Sonstiges angeborenes Aneurysma
P02.4	Schädigung Fetus/Neugeb d Nabelschnurvorfal	Q28.81	Sonstige angeborene Fistel des Kreislaufsystems
P02.7	Schädigung Fetus/Neugeb d Chorioamnionitis	Q28.88	Sonst näher bez angeborene Fehlbildgen d Kreislaufsystems
P04.1	Schädigung Fetus/Neugeb d sonst Medikation b Mutter	Q33.1	Akzessorischer Lungenlappen
P04.4	Schädigung Fet/Ngb d Einn abh-erz AM/Drogen d Mutter	Q33.5	Ektopisches Gewebe in Lunge (angeboren)
P07.2	Neugeborenes m extremer Unreife	Q33.8	Sonstige angeborene Fehlbildungen Lunge
P12.4	Überwachungsbed Verletz behaarte Kopfhaut b Neugeb	Q35.1	Spalte harter Gaumen
P21.0	Schwere Asphyxie unter Geburt	Q35.3	Spalte weicher Gaumen
P21.1	Leichte od mässige Asphyxie unter Geburt	Q35.5	Spalte harter u weicher Gaumen
P21.9	Asphyxie unter Geburt, nnbez	Q35.7	Uvulaspalte
P22.8	Sonst Atemnot [Respiratory distress] b Neugeborenen	Q35.9	Gaumenspalte, nnbez
P28.3	Primäre Schlafapnoe b Neugeborenen	Q36.0	Lippenspalte, beidseitig
P28.4	Sonstige Apnoe b Neugeborenen	Q36.1	Lippenspalte, median
P29.1	Herzrhythmusstörung b Neugeborenen	Q36.9	Lippenspalte, einseitig
P38	Omphalitis b Neugeborenen m od oh leichte Blutg	Q38.6	Sonstige angeborene Fehlbildungen Mund
P39.0	Infektiöse Mastitis b Neugeborenen	Q39.5	Angeborene Dilatation Ösophagus
P39.3	Harnwegsinfektion b Neugeborenen	Q39.6	Ösophagusdivertikel (angeboren)
P39.4	Hautinfektion b Neugeborenen	Q39.8	Sonst angeborene Fehlbildung Ösophagus
P52.4	Intrazerebrale (nichttraumat) Blutung Fetus/Neugeb	Q40.0	Angeborene hypertrophische Pylorusstenose
P55.0	Rh-Isoimmunisierung b Feten u Neugeborenen	Q40.1	Angeborene Hiatushernie
P55.1	AB0-Isoimmunisierung b Feten u Neugeborenen	Q43.40	Duplikatur Dünndarm
P55.8	Sonst hämolytische KH b Feten u Neugeborenen	Q43.41	Duplikatur Kolon
P59.0	Neugeborenenikterus in Verbindung m vorzeitiger Geburt	Q43.42	Duplikatur Rektum
P59.8	Neugeborenenikterus d sonst nbez Ursachen	Q43.49	Duplikatur Darm, nnbez
P71.1	Sonstige Hypokalzämie b Neugeborenen	Q43.5	Ektopia ani
P74.0	Metabolische Spätazidose b Neugeborenen	Q43.6	Angeborene Fistel Rektum u Anus
P76.0	Mekoniumpfropf-Syndrom	Q43.7	Kloakenpersistenz
P78.3	Nichtinfektiöse Diarrhoe b Neugeborenen	Q43.8	Sonst nbez angeborene Fehlbildungen Darm
Q10.0	Angeborene Ptose	Q43.9	Angeborene Fehlbildung Darm, nnbez
Q10.1	Angeborenes Ektropium	Q61.0	Angeborene solitäre Nierenzyste

Q61.2	Polyzyst Niere, autosom-dom	Q98.7	Männlicher Phänotyp m Gonosomen-Mosaik
Q61.3	Polyzystische Niere, nnbez	Q98.8	Sonst nbez Anomalien Gonosomen männl Phänotyp
Q61.4	Nierendysplasie	Q98.9	Anomalie Gonosomen männl Phänotyp, nnbez
Q61.5	Medulläre Zystenniere	Q99.8	Sonstige nbez Chromosomenanomalien
Q61.8	Sonstige zystische Nierenkrankheiten	R06.80	Akut lebensbedr Ereignis i SäuglAlter
Q61.9	Zystische Nierenkrankheit, nnbez	R09.2	Atemstillstand
Q62.0	Angeborene Hydronephrose	R23.8	So u nnbez Hautveränderungen
Q62.1	Atresie und (angeborene) Stenose Ureter	R26.3	Immobilität
Q62.2	Angeborener Megaureter	R49.0	Dysphonie
Q62.3	Sonst (angeb) obstruktive Defekte Nierenbecken u Ureter	R57.2	Septischer Schock
Q64.4	Fehlbildung Urachus	R62.8	So Ausbleiben erwartete physiolog Entwicklung
Q64.5	Angeborenes Fehlen Harnblase u Urethra	R65.0	Syst inflam Response-Synd [SIRS] infek o Organkomp
Q64.6	Angeborenes Divertikel Harnblase	R65.1	Syst inflam Response-Synd [SIRS] infek m Organkomp
Q64.7	Sonst angeborene Fehlbildung Harnblase u Urethra	R65.2	Syst inflam Response-Synd [SIRS] ni-infekt o Organkomp
Q65.0	Angeborene Luxation Hüftgelenk, einseitig	R65.3	Syst inflam Response-Synd [SIRS] ni-infekt m Organkomp
Q65.1	Angeborene Luxation Hüftgelenk, beidseitig	R65.9	System inflamm Response-Synd [SIRS], nnbez
Q65.2	Angeborene Luxation Hüftgelenk, nnbez	R94.0	Abnorme Ergebnisse Fktprüfungen ZNS
Q65.3	Angeborene Subluxation Hüftgelenk, einseitig	R95	Plötzlicher Kindstod
Q65.4	Angeborene Subluxation Hüftgelenk, beidseitig	S00.81	Oberfl Verletzung sonst Teile Kopf, Schürfwunde
Q65.5	Angeborene Subluxation Hüftgelenk, nnbez	S72.3	Fraktur Femurschaft
Q65.6	Instabiles Hüftgelenk (angeboren)	T21.24	Verbrennung Grad 2a des Rumpfes: Rücken [jeder Teil]
Q67.0	Gesichtsasymmetrie	T21.64	Verätzung Grad 2a des Rumpfes: Rücken [jeder Teil]
Q67.5	Angeborene Deformitäten Wirbelsäule	T21.84	Verbrennung Grad 2b des Rumpfes: Rücken [jeder Teil]
Q68.2	Angeborene Deformität Knie	T21.94	Verätzung Grad 2b des Rumpfes: Rücken [jeder Teil]
Q71.0	Angeborenes vollständiges Fehlen obere Extremität(en)	U55.10	Erfolgte Registr HerzTx: oh DringlichkSt U oder HU
Q71.1	Angeb Fehlen Ober- u Unterarm b vorhandener Hand	U55.11	Erfolgte Registr HerzTx: DringlichkSt U
Q71.2	Angeborenes Fehlen Unterarm u Hand	U55.12	Erfolgte Registr HerzTx: DringlichkSt HU
Q71.3	Angeborenes Fehlen Hand od ein/mehr Finger	U55.20	Erfolgt Registr LungenTx: Oh DringlichkSt U oder HU
Q71.4	Longitudinaler Reduktionsdefekt Radius	U55.21	Erfolgte Registr LungenTx: DringlichkSt U
Q71.5	Longitudinaler Reduktionsdefekt Ulna	U55.22	Erfolgte Registr LungenTx: DringlichkSt HU
Q71.6	Spalthand	U55.30	Erfolgte Registr Herz-Lungen-Tx: Ohne DringlichkSt U od HU
Q71.9	Reduktionsdefekt obere Extremität, nnbez	U55.31	Erfolgte Registr Herz-Lungen-Tx: Mit DringlichkSt U
Q72.0	Angeborenes vollständiges Fehlen unt Extremität(en)	U55.32	Erfolgte Registr Herz-Lungen-Tx: Mit DringlichkSt HU
Q72.1	Angeb Fehlen Ober- u Unterschenkel b vorhandenem Fuss	Z03.0	Beobachtung b Verdacht auf Tuberkulose
Q72.2	Angeborenes Fehlen Unterschenkel u Fuss	Z20.1	Kontakt m u Exposition ggü Tuberkulose
Q72.3	Angeborenes Fehlen Fuss od ein/mehr Zehen	Z20.6	Kontakt m u Expos ggü HIV [Human Immundefizienz-Virus]
Q72.4	Longitudinaler Reduktionsdefekt Femur	Z73	Probl m Bez Schwierigk b Lebensbewält
Q72.5	Longitudinaler Reduktionsdefekt Tibia	Z74.0	Probl m Bez HilfsBed wg eingeschränkter Mobilität
Q72.6	Longitudinaler Reduktionsdefekt Fibula	Z74.1	Probl m Bez PflegBed, Notw Hilfestell b Körperpfl
Q72.7	Spallfuss	Z74.2	Probl m Bez PflegBed, Notw HilfeLeistg im Haush
Q72.8	Sonstige Reduktionsdefekte untere Extremität(en)	Z74.3	Probl m Bez PflegBed, Notw ständ Beaufsicht
Q76.3	Angeborene Skoliose d angeborene Knochenfehlbildung	Z74.8	Sonst Probleme mit Bezug auf Pflegebedürftigkeit
Q76.4	Sonst angeborene Fehlbildung WS oh Skoliose	Z74.9	Problem m Bez PflegBed, nnbez
Q82.0	Hereditäres Lymphödem	Z75.2	Wartezeit auf eine Untersuchung oder Behandlung
Q89.0	Angeborene Fehlbildungen Milz	Z75.60	Erf Registr z Organtranspl oh Dringlkstufe HU: Niere
Q89.3	Situs inversus	Z75.64	Erf Registr z Organtranspl oh Dringlkstufe HU: NierePank
Q96.0	Karyotyp 45,X	Z75.65	Erf Registr z Organtranspl oh Dringlkstufe HU: Pankreas
Q96.1	Karyotyp 46,X iso (Xq)	Z75.66	Erf Registr z Organtranspl oh Dringlkstufe HU: Dünndarm
Q96.2	Karyotyp 46,X m Gonosomenanom, ausgenomm iso (Xq)	Z75.67	Erf Registr z Organtranspl oh Dringlkstufe HU: Leber
Q96.3	Mosaik, 45,X/46,XX oder 45,X/46,XY	Z75.68	Erf Registr z Organtranspl oh Dringlkstufe HU: Sonst Org
Q96.4	Mosaik, 45,X/sonstige Zelllinie(n) mit Gonosomenanomalie	Z75.69	Erf Registr z Organtranspl oh Dringlkstufe HU: nnbez Organ
Q96.8	Sonstige Varianten Turner-Syndrom	Z75.70	Erf Registr z Organtranspl m Dringlkstufe HU: Niere
Q96.9	Turner-Syndrom, nnbez	Z75.74	Erf Registr z Organtranspl m Dringlkstufe HU: NierePank
Q97.0	Karyotyp 47,XXX	Z75.75	Erf Registr z Organtranspl m Dringlkstufe HU: Pankreas
Q97.1	Weiblicher Phänotyp m mehr als drei X-Chromosomen	Z75.76	Erf Registr z Organtranspl m Dringlkstufe HU: Dünndarm
Q97.2	Mosaik, Zelllinien m unterschiedl Anzahl X-Chromosomen	Z75.77	Erf Registr z Organtranspl m Dringlkstufe HU: Leber
Q97.3	Weiblicher Phänotyp m Karyotyp 46,XY	Z75.78	Erf Registr z Organtranspl m Dringlkstufe HU: Sonst Org
Q97.8	Sonst nbez Anomalien Gonosomen b weiblichem Phänotyp	Z75.79	Erf Registr z Organtranspl m Dringlkstufe HU: nnbez Organ
Q97.9	Anomalie Gonosomen b weiblichem Phänotyp, nnbez	Z75.8	Sonst Probl m Bez med Betreuungsmögl od a Gesundheitsvers
Q98.0	Klinefelter-Syndrom, Karyotyp 47,XXY	Z75.9	Nbez Probl m Bez med Betreuungsmögl od a Gesundheitsvers
Q98.1	Klinefelter-Synd, männl Phänotyp m > 2 X-Chromosomen	Z76.0	Ausstell wdh Verordn
Q98.2	Klinefelter-Synd, männlicher Phänotyp m Karyotyp 46,XX	Z76.1	GesundhÜberwach u Betr Findelkind
Q98.3	Sonst männlicher Phänotyp m Karyotyp 46,XX	Z76.2	GesundhÜberwach u Betr and gesund Säugl u Kind
Q98.4	Klinefelter-Syndrom, nnbez	Z76.4	And i GesundhBetrEinr aufgenommen Person
Q98.5	Karyotyp 47,XXY	Z76.8	Pers, die GesundhW aus so best nbez Grund i Anspr nehmen
Q98.6	Männl Phänotyp m Strukturanomalie Gonosomen		



**Diagnose P66-3**

Z38.3	Zwilling, Geburt im Krankenhaus	Z38.6	Anderer Mehrling, Geburt im Krankenhaus
Z38.4	Zwilling, Geburt ausserhalb Krankenhaus	Z38.7	Anderer Mehrling, Geburt ausserhalb Krankenhaus
Z38.5	Zwilling, Geburtsort nnbez	Z38.8	Anderer Mehrling, Geburtsort nnbez

**Diagnose P66-4**

P96.1	EntzugSympt Neugeb b Einn abh-erz AM/Drogen d Mutter	Q81.2	Epidermolysis bullosa dystrophica
P96.2	EntzugsSympt b therapeut Anwendung v AM Neugeb	Q81.8	Sonstige Epidermolysis bullosa
Q81.0	Epidermolysis bullosa simplex	Q81.9	Epidermolysis bullosa, nnbez
Q81.1	Epidermolysis bullosa atrophicans gravis		

**Prozedur P66-5**

25.92↔	Linguale Frenulektomie	53.11↔	Beidseitige Operation von direkten Inguinalhernien
53.00↔	Einseitige Operation einer Inguinalhernie, n.n.bez.	53.12↔	Beidseitige Operation von indirekten Inguinalhernien
53.01↔	Einseitige Operation einer direkten Inguinalhernie	53.13↔	Bds Operation von Inguinalhernien, e dir und e indir
53.02↔	Einseitige Operation einer indirekten Inguinalhernie	53.14↔	Bds Op von dir Inghern m Transplantat o Prothese
53.03↔	Eins Operation e dir Inghern m Transplantat o Prothese	53.15↔	Bds Op von indir Inghern m Transplantat o Prothese
53.04↔	Operation e indir Inghern m Transplantat oder Prothese	53.16↔	Bds Op von Inghern, e dir und e indir m Tx o Proth
53.05↔	Op e Inghern m Transplantat o Prothese, n.n.bez.	53.17↔	Bds Op von Inghern m Transplantat o Prothese, n.n.bez.
53.10↔	Beidseitige Operation von Inguinalhernien, n.n.bez.	64.0↔	Zirkumzision

**Prozedur P66-6**

93.90.00‡↔	Kont pos Druckbea, (NIV noninvasiv vent), n.n.bez.	93.90.21‡↔	BiPAP Ersteinstellung
93.90.09‡↔	Kont pos Druckbea, (NIV noninvasiv ventilation), So	93.90.22‡↔	Kontr o Optimierung e früh eingestellten BiPAP Ther
93.90.10‡↔	CPAP, n.n.bez.	93.90.29‡↔	BiPAP, sonstige
93.90.11‡↔	CPAP Ersteinstellung	96.a1.00‡↔	Mechanische Beatm Neugeborener und Säuglinge, n.n.bez.
93.90.12‡↔	Kontr o Optimierung e früh eingestellten CPAP Therapie	96.a1.10‡↔	Mch Beatm m kont pstvn Awd (CPAP) b Neug (0. bs 28. Lebt)
93.90.19‡↔	CPAP, sonstige	96.a1.11‡↔	Mch Beatm m kont pstvn Awd (CPAP) b Säug (29. bs 365. Lebt)
93.90.20‡↔	BiPAP, n.n.bez.	96.a1.99‡↔	Mechanische Beatm Neugeborener und Säuglinge, sonstige

**Prozedur P66-7**

00.11‡↔	Infusion von Drotrecogin alfa (aktiviert)	99.05.20‡↔	Transf von patientenbezogenen Thrombozytenkonzentraten
00.17‡↔	Infusion einer vasopressorischen Substanz	99.05.30‡↔	Transf von Apherese-Thrombozytenkonzentrat. 1 Konzentrat
96.35‡↔	Gastrische Gavage	99.05.31‡↔	Trnsf v AphrsThrmbzytnknzntrt. 2 Knzntrt u mhr
96.6‡↔	Enterale Infusion konzentrierter Nährstoffe	99.07.00‡↔	Transfusion von anderem Serum, n.n.bez.
99.01‡↔	Austauschtransfusion	99.07.10‡↔	Transfusion von Plasma, 1 bis 5 TE
99.04.00‡↔	Transfusion von Erythrozytenkonzentrat, n.n.bez.	99.07.11‡↔	Transfusion von Plasma, 6 TE und mehr
99.04.10‡↔	Transfusion von Erythrozytenkonzentrat, 1 TE bis 5 TE	99.07.99‡↔	Transfusion von anderem Serum, sonstige
99.04.11‡↔	Transfusion von Erythrozytenkonzentrat, 6 TE bis 10 TE	99.08‡↔	Transfusion von Blutexpander
99.04.12‡↔	Transfusion von Erythrozytenkonzentrat, 11 TE bis 15 TE	99.09.00‡↔	Transfusion von Spenderlymphozyten
99.04.13‡↔	Transfusion von Erythrozytenkonzentrat, 16 TE und mehr	99.09.10‡↔	Transfusion von Granulozyten, 1 - 5 Konzentrate
99.04.99‡↔	Transfusion von Erythrozytenkonzentrat, sonstige	99.09.11‡↔	Transfusion von Granulozyten, 6 und mehr Konzentrate
99.05.11‡↔	Transfusion von Thrombozytenkonzentrat, 4 bis 5 Konzentrate	99.09.20‡↔	Transfusion von Spenderlymphozyten, Fremdbezug
99.05.12‡↔	Transfusion von Thrombozytenkonzentrat, 6 bis 8 Konzentrate	99.15‡↔	Parenterale Infusion konzentrierter Nährlösungen
99.05.13‡↔	Transfusion von Thrombozytenkonzentrat, 9 bis 12 Konzentrate	99.18‡↔	Injektion oder Infusion von Elektrolyten
99.05.14‡↔	Transf von Thrombozytenkonzentrat, 13 bis 15 Konzentrate	99.83‡↔	Sonstige Phototherapie
99.05.15‡↔	Trnsf v Thrmbzytnknzntrt, 16 Knzntrt u mhr		

**Prozedur P66-8**

00.11‡↔	Infusion von Drotrecogin alfa (aktiviert)	53.17↔	Bds Op von Inghern m Transplantat o Prothese, n.n.bez.
00.17‡↔	Infusion einer vasopressorischen Substanz	96.35‡↔	Gastrische Gavage
53.00↔	Einseitige Operation einer Inguinalhernie, n.n.bez.	96.6‡↔	Enterale Infusion konzentrierter Nährstoffe
53.01↔	Einseitige Operation einer direkten Inguinalhernie	99.01‡↔	Austauschtransfusion
53.02↔	Einseitige Operation einer indirekten Inguinalhernie	99.04.00‡↔	Transfusion von Erythrozytenkonzentrat, n.n.bez.
53.03↔	Eins Operation e dir Inghern m Transplantat o Prothese	99.04.10‡↔	Transfusion von Erythrozytenkonzentrat, 1 TE bis 5 TE
53.04↔	Operation e indir Inghern m Transplantat oder Prothese	99.04.11‡↔	Transfusion von Erythrozytenkonzentrat, 6 TE bis 10 TE
53.05↔	Op e Inghern m Transplantat o Prothese, n.n.bez.	99.04.12‡↔	Transfusion von Erythrozytenkonzentrat, 11 TE bis 15 TE
53.10↔	Beidseitige Operation von Inguinalhernien, n.n.bez.	99.04.13‡↔	Transfusion von Erythrozytenkonzentrat, 16 TE und mehr
53.11↔	Beidseitige Operation von direkten Inguinalhernien	99.04.99‡↔	Transfusion von Erythrozytenkonzentrat, sonstige
53.12↔	Beidseitige Operation von indirekten Inguinalhernien	99.05.11‡↔	Transfusion von Thrombozytenkonzentrat, 4 bis 5 Konzentrate
53.13↔	Bds Operation von Inguinalhernien, e dir und e indir	99.05.12‡↔	Transfusion von Thrombozytenkonzentrat, 6 bis 8 Konzentrate
53.14↔	Bds Op von dir Inghern m Transplantat o Prothese	99.05.13‡↔	Transfusion von Thrombozytenkonzentrat, 9 bis 12 Konzentrate
53.15↔	Bds Op von indir Inghern m Transplantat o Prothese	99.05.14‡↔	Transf von Thrombozytenkonzentrat, 13 bis 15 Konzentrate
53.16↔	Bds Op von Inghern, e dir und e indir m Tx o Proth	99.05.15‡↔	Trnsf v Thrmbzytnknzntrt, 16 Knzntrt u mhr

99.05.20†↔	Transf von patientenbezogenen Thrombozytenkonzentraten	99.09.00†↔	Transfusion von Spenderlymphozyten
99.05.30†↔	Transf von Apherese-Thrombozytenkonzentrat. 1 Konzentrat	99.09.10†↔	Transfusion von Granulozyten, 1 - 5 Konzentrate
99.05.31†↔	Trnsf v AphrsThrmbzytnknznt. 2 Knznt. u mhr	99.09.11†↔	Transfusion von Granulozyten, 6 und mehr Konzentrate
99.07.00†↔	Transfusion von anderem Serum, n.n.bez.	99.09.20†↔	Transfusion von Spenderlymphozyten, Fremdbezug
99.07.10†↔	Transfusion von Plasma, 1 bis 5 TE	99.15†↔	Parenterale Infusion konzentrierter Nährlösungen
99.07.11†↔	Transfusion von Plasma, 6 TE und mehr	99.18†↔	Injektion oder Infusion von Elektrolyten
99.07.99†↔	Transfusion von anderem Serum, sonstige	99.83†↔	Sonstige Phototherapie
99.08†↔	Transfusion von Blutexpander		

**ADRG P67****Neugeborenes, Aufnahmegewicht > 2499 g ohne signifikante OR-Prozedur, ohne Beatmung > 95 Stunden**

Aufnahmegewicht &gt; 2499 g

**DRG P67A****Neugeborenes, Aufnahmegewicht > 2499 g ohne signifikante OR-Prozedur, ohne Beatmung > 95 Stunden, mit mehreren schweren Problemen oder Entzugssyndrom**

(Prozedur in Tabelle P67-4 oder Dauer der maschinellen Beatmung &gt; 24 Stunden oder Schweres Problem beim Neugeborenen) und (Mehrere schwere Probleme beim Neugeborenen oder Diagnose in Tabelle P67-1)

**DRG P67B****Neugeborenes, Aufnahmegewicht > 2499 g ohne signifikante OR-Prozedur, ohne Beatmung > 95 Stunden, mit schwerem Problem oder mit anderem Problem, mehr als ein Belegungstag oder mit nicht signifikanter OR-Prozedur, mit komplizierender Diagnose**

Prozedur in Tabelle P67-4 oder Dauer der maschinellen Beatmung &gt; 24 Stunden oder Schweres Problem beim Neugeborenen oder ((mindestens eine Prozedur in Tabelle P67-5 oder Diagnose in Tabelle P67-2) und Verweildauer &gt; 1 Tag oder Prozedur in Tabelle P67-6) und Diagnose in Tabelle P67-3

**DRG P67C****Neugeborenes, Aufnahmegewicht > 2499 g ohne signifikante OR-Prozedur, ohne Beatmung > 95 Stunden, mit anderem Problem, mehr als ein Belegungstag oder mit nicht signifikanter OR-Prozedur, ohne komplizierende Diagnose**

(Mindestens eine Prozedur in Tabelle P67-5 oder Diagnose in Tabelle P67-2) und Verweildauer &gt; 1 Tag oder Prozedur in Tabelle P67-6

**DRG P67D****Neugeborener Einling, Aufnahmegewicht > 2499 g ohne OR-Prozedur, ohne Beatmung > 95 Stunden, ohne schweres Problem, ohne anderes Problem oder ein Belegungstag****Diagnose P67-1**

P96.1	EntzugSympt Neugeb b Einn abh-erz AM/Drogen d Mutter	Q81.2	Epidermolysis bullosa dystrophica
P96.2	EntzugsSympt b therapeut Anwendung v AM Neugeb	Q81.8	Sonstige Epidermolysis bullosa
Q81.0	Epidermolysis bullosa simplex	Q81.9	Epidermolysis bullosa, nnbez
Q81.1	Epidermolysis bullosa atrophicans gravis		

**Diagnose P67-2**

A08.0	Enteritis durch Rotaviren	I49.3	Ventrikuläre Extrasystolie
A08.2	Enteritis durch Adenoviren	I49.8	Sonstige nbez kardiale Arrhythmien
A41.9	Sepsis, nnbez	J20.5	Akute Bronchitis d Resp-Sync-Vir [RS-V]
A49.1	Streptokokkeninfektion nnbez Lok	J20.8	Akute Bronchitis d sonstige nbez Erreger
B09	Nnbez Virusinf, durch Haut-/Schleimhautläsion gekennz	J22	Akute Infektion untere Atemwege, nnbez
B99	Sonstige und nicht näher bezeichnete Infektionskrankheiten	J31.0	Chronische Rhinitis
E56.8	Mangel an sonstigen Vitaminen	J40	Bronchitis, nicht als akut oder chronisch bezeichnet
E71.3	Störungen FettsäureSW	J93.0	Spontaner Spannungspneumothorax
E86	Volumenmangel	K52.30	Pancolitis indeterminata
E87.2	Azidose	K52.31	Linksseitige Colitis indeterminata
E88.2	Lipomatose, aonkl	K52.32	Colitis indeterminata Rektosigmoid
F44.4	Dissoziative Bewegungsstörungen	K52.38	Sonstige Colitis indeterminata
G54.0	Läsionen Plexus brachialis	K52.8	Sonst nbez nichtinfekt Gastroenteritis u Kolitis
G93.0	Hirnzysten	K60.2	Analfissur, nnbez
H05.0	Akute Entzündung Orbita	L01.1	Sekundäre Impetiginisation and Dermatosen
H10.4	Chronische Konjunktivitis	L02.2	Hautabszess, Furunkel u Karbunkel, Rumpf
I35.0	Aortenklappenstenose	L08.0	Pyodermie
I42.1	Hypertrophische obstruktive Kardiomyopathie	L91.8	Sonstige hypertrophe HautKH
I49.1	Vorhofextrasystolie	P01.5	Schädigung Fetus/Neugeb b Mehrlingsschwangerschaft

P01.6	Schädigung Fetus/Neugeb d Tod der Mutter	Q28.88	Sonst näher bez angeborene Fehlbildgen d Kreislaufsystems
P02.4	Schädigung Fetus/Neugeb d Nabelschnurvorfall	Q33.1	Akzessorischer Lungenlappen
P02.7	Schädigung Fetus/Neugeb d Chorioamnionitis	Q33.5	Ektopisches Gewebe in Lunge (angeboren)
P04.1	Schädigung Fetus/Neugeb d sonst Medikation b Mutter	Q33.8	Sonstige angeborene Fehlbildungen Lunge
P04.4	Schädigung Fet/Ngb d Einn abh-erz AM/Drogen d Mutter	Q35.1	Spalte harter Gaumen
P07.2	Neugeborenes m extremer Unreife	Q35.3	Spalte weicher Gaumen
P12.4	Überwachungsbed Verletz behaarte Kopfhaut b Neugeb	Q35.5	Spalte harter u weicher Gaumen
P21.0	Schwere Asphyxie unter Geburt	Q35.7	Uvulaspalte
P21.1	Leichte od mässige Asphyxie unter Geburt	Q35.9	Gaumenspalte, nnbez
P21.9	Asphyxie unter Geburt, nnbez	Q36.0	Lippenspalte, beidseitig
P22.8	Sonst Atemnot [Respiratory distress] b Neugeborenen	Q36.1	Lippenspalte, median
P28.3	Primäre Schlafapnoe b Neugeborenen	Q36.9	Lippenspalte, einseitig
P28.4	Sonstige Apnoe b Neugeborenen	Q38.6	Sonstige angeborene Fehlbildungen Mund
P29.1	Herzrhythmusstörung b Neugeborenen	Q39.5	Angeborene Dilatation Ösophagus
P38	Omphalitis b Neugeborenen m od oh leichte Blutg	Q39.6	Ösophagusdivertikel (angeboren)
P39.0	Infektiöse Mastitis b Neugeborenen	Q39.8	Sonst angeborene Fehlbildung Ösophagus
P39.3	Harnwegsinfektion b Neugeborenen	Q40.0	Angeborene hypertrophische Pylorusstenose
P39.4	Hautinfektion b Neugeborenen	Q40.1	Angeborene Hiatushernie
P52.4	Intrazerebrale (nichttraumat) Blutung Fetus/Neugeb	Q43.40	Duplikatur Dünndarm
P55.0	Rh-Isoimmunisierung b Feten u Neugeborenen	Q43.41	Duplikatur Kolon
P55.1	AB0-Isoimmunisierung b Feten u Neugeborenen	Q43.42	Duplikatur Rektum
P55.8	Sonst hämolytische KH b Feten u Neugeborenen	Q43.49	Duplikatur Darm, nnbez
P59.0	Neugeborenenikterus in Verbindung m vorzeitiger Geburt	Q43.5	Ektopia ani
P59.8	Neugeborenenikterus d sonst nbez Ursachen	Q43.6	Angeborene Fistel Rektum u Anus
P71.1	Sonstige Hypokalzämie b Neugeborenen	Q43.7	Kloakenpersistenz
P74.0	Metabolische Spätazidose b Neugeborenen	Q43.8	Sonst nbez angeborene Fehlbildungen Darm
P76.0	Mekoniumpfropf-Syndrom	Q43.9	Angeborene Fehlbildung Darm, nnbez
P78.3	Nichtinfektiöse Diarrhoe b Neugeborenen	Q61.0	Angeborene solitäre Nierenzyste
Q10.0	Angeborene Ptose	Q61.2	Polyzyst Niere, autosom-dom
Q10.1	Angeborenes Ektropium	Q61.3	Polyzystische Niere, nnbez
Q10.2	Angeborenes Entropium	Q61.4	Nierendysplasie
Q10.3	Sonst angeborene Fehlbildung Augenlid	Q61.5	Medulläre Zystenniere
Q10.6	Sonst angeborene Fehlbildung Tränenapparat	Q61.8	Sonstige zystische Nierenkrankheiten
Q10.7	Angeborene Fehlbildung Orbita	Q61.9	Zystische Nierenkrankheit, nnbez
Q11.0	Zystenauge [cystic eyeball]	Q62.0	Angeborene Hydronephrose
Q11.1	Sonstiger Anophthalmus	Q62.1	Atresie und (angeborene) Stenose Ureter
Q11.2	Mikrophthalmus	Q62.2	Angeborener Megaureter
Q11.3	Makrophthalmus	Q62.3	Sonst (angeb) obstruktive Defekte Nierenbecken u Ureter
Q12.0	Cataracta congenita	Q64.4	Fehlbildung Urachus
Q12.1	Angeborene Linsenverlagerung	Q64.5	Angeborenes Fehlen Harnblase u Urethra
Q12.2	Linsenkolobom	Q64.6	Angeborenes Divertikel Harnblase
Q12.3	Angeborene Aphakie	Q64.7	Sonst angeborene Fehlbildung Harnblase u Urethra
Q12.4	Sphärophakie	Q65.0	Angeborene Luxation Hüftgelenk, einseitig
Q12.8	Sonstige angeborene Fehlbildungen Linse	Q65.1	Angeborene Luxation Hüftgelenk, beidseitig
Q12.9	Angeborene Fehlbildung Linse, nnbez	Q65.2	Angeborene Luxation Hüftgelenk, nnbez
Q13.0	Iriskolobom	Q65.3	Angeborene Subluxation Hüftgelenk, einseitig
Q13.1	Fehlen Iris (angeboren)	Q65.4	Angeborene Subluxation Hüftgelenk, beidseitig
Q13.2	Sonstige angeborene Fehlbildungen Iris	Q65.5	Angeborene Subluxation Hüftgelenk, nnbez
Q13.3	Angeborene Hornhauttrübung	Q65.6	Instabiles Hüftgelenk (angeboren)
Q13.4	Sonstige angeborene Fehlbildungen Kornea	Q67.0	Gesichtsasymmetrie
Q13.5	Blaue Sklera	Q67.5	Angeborene Deformitäten Wirbelsäule
Q13.8	Sonst angeborene Fehlbildung vord Augenabschnitt	Q68.2	Angeborene Deformität Knie
Q14.0	Angeborene Fehlbildung Glaskörper	Q71.0	Angeborenes vollständiges Fehlen obere Extremität(en)
Q14.1	Angeborene Fehlbildung Retina	Q71.1	Angeb Fehlen Ober- u Unterarm b vorhandener Hand
Q14.2	Angeborene Fehlbildung Papille	Q71.2	Angeborenes Fehlen Unterarm u Hand
Q14.3	Angeborene Fehlbildung Chorioidea	Q71.3	Angeborenes Fehlen Hand od ein/mehr Finger
Q14.8	Sonst angeborene Fehlbildung hint Augenabschnitt	Q71.4	Longitudinaler Reduktionsdefekt Radius
Q15.8	Sonst nbez angeborene Fehlbildungen Auge	Q71.5	Longitudinaler Reduktionsdefekt Ulna
Q16.0	Angeborenes Fehlen Ohrmuschel	Q71.6	Spalthand
Q16.1	Angeb Fehlen, Atresie u Striktur (äusseren) Gehörgang	Q71.9	Reduktionsdefekt obere Extremität, nnbez
Q16.2	Fehlen Tuba auditiva (angeboren)	Q72.0	Angeborenes vollständiges Fehlen unt Extremität(en)
Q16.3	Angeborene Fehlbildung Gehörknöchelchen	Q72.1	Angeb Fehlen Ober- u Unterschenkel b vorhandenem Fuss
Q16.4	Sonst angeborene Fehlbildung Mittelohr	Q72.2	Angeborenes Fehlen Unterschenkel u Fuss
Q16.5	Angeborene Fehlbildung Innenohr	Q72.3	Angeborenes Fehlen Fuss od ein/mehr Zehen
Q16.9	Angeb Fehlbild Ohr als Urs Beeinträcht Hörvermögen, nnbez	Q72.4	Longitudinaler Reduktionsdefekt Femur
Q17.0	Akzessorische Ohrmuschel	Q72.5	Longitudinaler Reduktionsdefekt Tibia
Q17.3	Sonstiges fehlgebildetes Ohr	Q72.6	Longitudinaler Reduktionsdefekt Fibula
Q18.0	Branchiogene(r) Sinus, Fistel u Zyste	Q72.7	Spaltfuss
Q28.80	Sonstiges angeborenes Aneurysma	Q72.8	Sonstige Reduktionsdefekte untere Extremität(en)
Q28.81	Sonstige angeborene Fistel des Kreislaufsystems	Q76.3	Angeborene Skoliose d angeborene Knochenfehlbildung

Q76.4	Sonst angeborene Fehlbildung WS oh Skoliose	T21.64	Verätzung Grad 2a des Rumpfes: Rücken [jeder Teil]
Q82.0	Hereditäres Lymphödem	T21.84	Verbrennung Grad 2b des Rumpfes: Rücken [jeder Teil]
Q89.0	Angeborene Fehlbildungen Milz	T21.94	Verätzung Grad 2b des Rumpfes: Rücken [jeder Teil]
Q89.3	Situs inversus	U55.10	Erfolgte Registr HerzTx: oh DringlichkSt U oder HU
Q96.0	Karyotyp 45,X	U55.11	Erfolgte Registr HerzTx: DringlichkSt U
Q96.1	Karyotyp 46,X iso (Xq)	U55.12	Erfolgte Registr HerzTx: DringlichkSt HU
Q96.2	Karyotyp 46,X m Gonosomenanom, ausgenomm iso (Xq)	U55.20	Erfolgt Registr LungenTx: Oh DringlichkSt U oder HU
Q96.3	Mosaik, 45,X/46,XX oder 45,X/46,XY	U55.21	Erfolgte Registr LungenTx: DringlichkSt U
Q96.4	Mosaik, 45,X/sonstige Zelllinie(n) mit Gonosomenanomalie	U55.22	Erfolgte Registr LungenTx: DringlichkSt HU
Q96.8	Sonstige Varianten Turner-Syndrom	U55.30	Erfolgte Registr Herz-Lungen-Tx: Ohne DringlichkSt U od HU
Q96.9	Turner-Syndrom, nnbez	U55.31	Erfolgte Registr Herz-Lungen-Tx: Mit DringlichkSt U
Q97.0	Karyotyp 47,XXX	U55.32	Erfolgte Registr Herz-Lungen-Tx: Mit DringlichkSt HU
Q97.1	Weiblicher Phänotyp m mehr als drei X-Chromosomen	Z03.0	Beobachtung b Verdacht auf Tuberkulose
Q97.2	Mosaik, Zelllinien m unterschiedl Anzahl X-Chromosomen	Z20.1	Kontakt m u Exposition ggü Tuberkulose
Q97.3	Weiblicher Phänotyp m Karyotyp 46,XY	Z20.6	Kontakt m u Expos ggü HIV [Human Immundefizienz-Virus]
Q97.8	Sonst nbez Anomalien Gonosomen b weiblichem Phänotyp	Z73	Probl m Bez Schwierigk b Lebensbewält
Q97.9	Anomalie Gonosomen b weiblichem Phänotyp, nnbez	Z74.0	Probl m Bez HilfsBed wg eingeschränkter Mobilität
Q98.0	Klinefelter-Syndrom, Karyotyp 47,XXY	Z74.1	Probl m Bez PflegBed, Notw Hilfestell b Körperpfl
Q98.1	Klinefelter-Synd, männl Phänotyp m > 2 X-Chromosomen	Z74.2	Probl m Bez PflegBed, Notw HilfeLeistg im Haush
Q98.2	Klinefelter-Synd, männlicher Phänotyp m Karyotyp 46,XX	Z74.3	Probl m Bez PflegBed, Notw ständ Beaufsicht
Q98.3	Sonst männlicher Phänotyp m Karyotyp 46,XX	Z74.8	Sonst Probleme mit Bezug auf Pflegebedürftigkeit
Q98.4	Klinefelter-Syndrom, nnbez	Z74.9	Problem m Bez PflegBed, nnbez
Q98.5	Karyotyp 47,XXY	Z75.2	Wartezeit auf eine Untersuchung oder Behandlung
Q98.6	Männl Phänotyp m Strukturanomalie Gonosomen	Z75.60	Erf Registr z Organtranspl oh Dringlkstufe HU: Niere
Q98.7	Männlicher Phänotyp m Gonosomen-Mosaik	Z75.64	Erf Registr z Organtranspl oh Dringlkstufe HU: NierePank
Q98.8	Sonst nbez Anomalien Gonosomen männl Phänotyp	Z75.65	Erf Registr z Organtranspl oh Dringlkstufe HU: Pankreas
Q98.9	Anomalie Gonosomen männl Phänotyp, nnbez	Z75.66	Erf Registr z Organtranspl oh Dringlkstufe HU: Dünndarm
Q99.8	Sonstige nbez Chromosomenanomalien	Z75.67	Erf Registr z Organtranspl oh Dringlkstufe HU: Leber
R06.80	Akut lebensbedr Ereignis i SäuglAlter	Z75.68	Erf Registr z Organtranspl oh Dringlkstufe HU: Sonst Org
R09.2	Atemstillstand	Z75.69	Erf Registr z Organtranspl oh Dringlkstufe HU: nnbez Organ
R23.8	So u nnbez Hautveränderungen	Z75.70	Erf Registr z Organtranspl m Dringlkstufe HU: Niere
R26.3	Immobilität	Z75.74	Erf Registr z Organtranspl m Dringlkstufe HU: NierePank
R49.0	Dysphonie	Z75.75	Erf Registr z Organtranspl m Dringlkstufe HU: Pankreas
R57.2	Septischer Schock	Z75.76	Erf Registr z Organtranspl m Dringlkstufe HU: Dünndarm
R62.8	So Ausbleiben erwartete physiolog Entwicklung	Z75.77	Erf Registr z Organtranspl m Dringlkstufe HU: Leber
R65.0	Syst inflam Response-Synd [SIRS] infekt o Organkomp	Z75.78	Erf Registr z Organtranspl m Dringlkstufe HU: Sonst Org
R65.1	Syst inflam Response-Synd [SIRS] infekt m Organkomp	Z75.79	Erf Registr z Organtranspl m Dringlkstufe HU: nnbez Organ
R65.2	Syst inflam Response-Synd [SIRS] ni-infekt o Organkomp	Z75.8	Sonst Probl m Bez med Betreuungsmögl od a Gesundheitsvers
R65.3	Syst inflam Response-Synd [SIRS] ni-infekt m Organkomp	Z75.9	Nnbez Probl m Bez med Betreuungsmögl od a Gesundheitsvers
R65.9	System inflamm Response-Synd [SIRS], nnbez	Z76.0	Ausstell wdh Verordn
R94.0	Abnorme Ergebnisse Fkprüfungen ZNS	Z76.1	GesundhÜberwach u Betr Findelkind
R95	Plötzlicher Kindstod	Z76.2	GesundhÜberwach u Betr and gesund Säugl u Kind
S00.81	Oberfl Verletzung sonst Teile Kopf, Schürfwunde	Z76.4	And i GesundhBetrEinr aufgenommen Person
S72.3	Fraktur Femurschaft	Z76.8	Pers, die GesundhW aus so best nbez Grund i Anspr nehmen
T21.24	Verbrennung Grad 2a des Rumpfes: Rücken [jeder Teil]		

**Diagnose P67-3**

Z38.3	Zwilling, Geburt im Krankenhaus	Z38.6	Anderer Mehrling, Geburt im Krankenhaus
Z38.4	Zwilling, Geburt ausserhalb Krankenhaus	Z38.7	Anderer Mehrling, Geburt ausserhalb Krankenhaus
Z38.5	Zwilling, Geburtsort nnbez	Z38.8	Anderer Mehrling, Geburtsort nnbez

**Prozedur P67-4**

93.90.00†↔	Kont pos Druckbea, (NIV noninvasiv vent), n.n.bez.	93.90.21†↔	BiPAP Ersteinstellung
93.90.09†↔	Kont pos Druckbea, (NIV noninvasiv ventilation), So	93.90.22†↔	Kontr o Optimierung e früh eingestellten BiPAP Ther
93.90.10†↔	CPAP, n.n.bez.	93.90.29†↔	BiPAP, sonstige
93.90.11†↔	CPAP Ersteinstellung	96.a1.00†↔	Mechanische Beatm Neugeborener und Säuglinge, n.n.bez.
93.90.12†↔	Kontr o Optimierung e früh eingestellten CPAP Therapie	96.a1.10†↔	Mch Beatm m kont pstvn Awd (CPAP) b Neug (0. bs 28. Lebt)
93.90.19†↔	CPAP, sonstige	96.a1.11†↔	Mch Beatm m kont pstvn Awd (CPAP) b Säug (29. bs 365. Lebt)
93.90.20†↔	BiPAP, n.n.bez.	96.a1.99†↔	Mechanische Beatm Neugeborener und Säuglinge, sonstige

**Prozedur P67-5**

00.11†↔	Infusion von Drotrecogin alfa (aktiviert)	99.04.10†↔	Transfusion von Erythrozytenkonzentrat, 1 TE bis 5 TE
00.17†↔	Infusion einer vasopressorischen Substanz	99.04.11†↔	Transfusion von Erythrozytenkonzentrat, 6 TE bis 10 TE
96.35†↔	Gastrische Gavage	99.04.12†↔	Transfusion von Erythrozytenkonzentrat, 11 TE bis 15 TE
96.6†↔	Enterale Infusion konzentrierter Nährstoffe	99.04.13†↔	Transfusion von Erythrozytenkonzentrat, 16 TE und mehr
99.01†↔	Austauschtransfusion	99.04.99†↔	Transfusion von Erythrozytenkonzentrat, sonstige
99.04.00†↔	Transfusion von Erythrozytenkonzentrat, n.n.bez.	99.05.11†↔	Transfusion von Thrombozytenkonzentrat, 4 bis 5 Konzentrate

99.05.12†↔	Transfusion von Thrombozytenkonzentrat, 6 bis 8 Konzentrate	99.07.99†↔	Transfusion von anderem Serum, sonstige
99.05.13†↔	Transfusion von Thrombozytenkonzentrat, 9 bis 12 Konzentrate	99.08†↔	Transfusion von Blutexpander
99.05.14†↔	Transf von Thrombozytenkonzentrat, 13 bis 15 Konzentrate	99.09.00†↔	Transfusion von Spenderlymphozyten
99.05.15†↔	Trnsf v Thrbzytnknzntrt, 16 Knzntrt u mhr	99.09.10†↔	Transfusion von Granulozyten, 1 - 5 Konzentrate
99.05.20†↔	Transf von patientenbezogenen Thrombozytenkonzentraten	99.09.11†↔	Transfusion von Granulozyten, 6 und mehr Konzentrate
99.05.30†↔	Transf von Apherese-Thrombozytenkonzentrat. 1 Konzentrat	99.09.20†↔	Transfusion von Spenderlymphozyten, Fremdbezug
99.05.31†↔	Trnsf v AphrsThrbzytnknzntrt. 2 Knzntrt u mhr	99.15†↔	Parenterale Infusion konzentrierter Nährlösungen
99.07.00†↔	Transfusion von anderem Serum, n.n.bez.	99.18†↔	Injektion oder Infusion von Elektrolyten
99.07.10†↔	Transfusion von Plasma, 1 bis 5 TE	99.83†↔	Sonstige Phototherapie
99.07.11†↔	Transfusion von Plasma, 6 TE und mehr		

### Prozedur P67-6

25.92↔	Linguale Frenulektomie	53.11↔	Beidseitige Operation von direkten Inguinalhernien
53.00↔	Einseitige Operation einer Inguinalhernie, n.n.bez.	53.12↔	Beidseitige Operation von indirekten Inguinalhernien
53.01↔	Einseitige Operation einer direkten Inguinalhernie	53.13↔	Bds Operation von Inguinalhernien, e dir und e indir
53.02↔	Einseitige Operation einer indirekten Inguinalhernie	53.14↔	Bds Op von dir Inghern m Transplantat o Prothese
53.03↔	Eins Operation e dir Inghern m Transplantat o Prothese	53.15↔	Bds Op von indir Inghern m Transplantat o Prothese
53.04↔	Operation e indir Inghern m Transplantat oder Prothese	53.16↔	Bds Op von Inghern, e dir und e indir m Tx o Proth
53.05↔	Op e Inghern m Transplantat o Prothese, n.n.bez.	53.17↔	Bds Op von Inghern m Transplantat o Prothese, n.n.bez.
53.10↔	Beidseitige Operation von Inguinalhernien, n.n.bez.	64.0↔	Zirkumzision



# **MDC 15**

Neugeborene

Schweres Problem beim  
Neugeborenen







15  
SPNG



## Schweres Problem beim Neugeborenen

### Schweres Problem beim Neugeborenen

### Schweres Problem beim Neugeborenen

Diagnose in Tabelle SPNG-1

#### Diagnose SPNG-1

A01.0	Typhus abdominalis	A28.9	Bakterielle Zoonose, nnbez
A01.1	Paratyphus A	A32.0	Kutane Listeriose
A01.2	Paratyphus B	A32.1	Meningitis und Meningoenzephalitis durch Listerien
A01.3	Paratyphus C	A32.7	Listeriensepsis
A01.4	Paratyphus, nnbez	A32.8	Sonstige Formen der Listeriose
A02.0	Salmonellenenteritis	A32.9	Listeriose, nnbez
A02.1	Salmonellensepsis	A33	Tetanus neonatorum
A02.2	Lokalisierte Salmonelleninfektionen	A35	Sonstiger Tetanus
A02.8	Sonstige nbez Salmonelleninfektionen	A37.0	Keuchhusten durch Bordetella pertussis
A02.9	Salmonelleninfektion, nnbez	A37.1	Keuchhusten durch Bordetella parapertussis
A03.0	Shigellose durch Shigella dysenteriae	A37.8	Keuchhusten durch sonstige Bordetella-Spezies
A03.1	Shigellose durch Shigella flexneri	A37.9	Keuchhusten, nnbez
A03.2	Shigellose durch Shigella boydii	A39.0	Meningokokkenmeningitis
A03.3	Shigellose durch Shigella sonnei	A39.1	Waterhouse-Friderichsen-Syndrom
A03.8	Sonstige Shigellosen	A39.2	Akute Meningokokkensepsis
A03.9	Shigellose, nnbez	A39.3	Chronische Meningokokkensepsis
A04.0	Darminfektion durch enteropathogene E coli	A39.4	Meningokokkensepsis, nnbez
A04.1	Darminfektion durch enterotoxinbildende E coli	A39.5	Herzkrankheit durch Meningokokken
A04.2	Darminfektion durch enteroinvasive E coli	A40.0	Sepsis durch Streptokokken, Gruppe A
A04.3	Darminfektion durch enterohämorrhagische E coli	A40.1	Sepsis durch Streptokokken, Gruppe B
A04.4	Sonstige Darminfektionen durch Escherichia coli	A40.2	Sepsis durch Streptokokken, Gruppe D
A04.5	Enteritis durch Campylobacter	A40.3	Sepsis durch Streptococcus pneumoniae
A04.6	Enteritis durch Yersinia enterocolitica	A40.8	Sonst Sepsis durch Streptokokken
A04.7	Enterokolitis durch Clostridium difficile	A40.9	Sepsis durch Streptokokken, nicht näher bezeichnet
A04.8	Sonst nbez bakterielle Darminfektionen	A41.0	Sepsis durch Staphylococcus aureus
A05.0	Lebensmittelvergiftung durch Staphylokokken	A41.1	Sepsis durch sonstige näher bezeichnete Staphylokokken
A05.1	Botulismus	A41.2	Sepsis durch nnbez Staphylokokken
A05.2	Lebensmittelvergiftung durch Clostr perfring [Clostr welchii]	A41.3	Sepsis durch Haemophilus influenzae
A05.3	Lebensmittelvergiftung durch Vibrio parahaemolyticus	A41.4	Sepsis durch Anaerobier
A08.1	Akute Gastroenteritis Norovirus [Norwalk-Virus]	A41.51	Sepsis durch Escherichia coli [E coli]
A08.5	Sonstige nbez Darminfektionen	A41.52	Sepsis durch Pseudomonas
A09.0	Sonstige u nnbez Gastroenteritis u Kolitis infek Ursprung	A41.58	Sepsis durch sonstige gramnegative Erreger
A09.9	Sonstige u nnbez Gastroenteritis u Kolitis nnbez Ursprung	A41.8	Sonstige nbez Sepsis
A15.0	LuTB, d mikr Unt Sput ges, m/o Nachw d Kult o molbiol Verf	A46	Erysipel [Wundrose]
A15.1	Lungentuberkulose, nur durch Kultur gesichert	A48.0	Gasbrand [Gasödem]
A15.2	Lungentuberkulose, histologisch gesichert	A48.1	Legionellose mit Pneumonie
A15.3	LungenTB, durch so u nnbez Untersuchungsverf gesichert	A48.2	Legionellose ohne Pneumonie [Pontiac-Fieber]
A15.7	Primäre TB Atmungsorgane, bakt, molbiol od histol gesichert	A50.0	Floride konnatale Frühsyphilis
A15.9	Nnbez TB Atmungsorgane, bakt, molekulbiol od histol gesich	A50.1	Latente konnatale Frühsyphilis
A16.0	Lungentuberkulose, bakt, molbiol u histol n gesichert	A50.2	Konnatale Frühsyphilis, nnbez
A16.1	Lungentuberkulose, bakt, molbiol u hist Unt n durchgef	A50.3	Konnatale spätsyphilitische Augenkrankheit
A16.2	LungenTB oh Angabe bakt, molekulbiolog od histol Sicher	A50.4	Konnat spätaufret Neurosyphilis [Juv Neurosyph]
A16.7	Prim TB AtmOrg oh Ang bakt, molekulbiol od hist Sich	A71.1	Aktives Stadium des Trachoms
A16.9	Nnbez TB AtmOrg oh Ang bakt, molekulbiol od hist Sich	A74.8	Sonstige Chlamydienkrankheiten
A17.0	Tuberkulöse Meningitis	A81.1	Subakute sklerosierende Panenzephalitis
A17.1	Meningeales Tuberkulom	A86	Virusenzephalitis, nnbez
A17.8	Sonstige Tuberkulose Nervensystem	A87.0	Meningitis durch Enteroviren
A17.9	Tuberkulose des Nervensystems, nnbez	A89	Virusinfektion des ZNS, nicht näher bezeichnet
A18.5	Tuberkulose des Auges	A96.0	Hämorrhagisches Fieber durch Junin-Viren
A26.0	Haut-Erysipeloid	A96.1	Hämorrhagisches Fieber durch Machupo-Viren
A26.7	Erysipelothrix-Sepsis	A96.2	Lassa-Fieber
A26.8	Sonstige Formen des Erysipeloids	A96.8	Sonstiges hämorrhagisches Fieber durch Arenaviren
A26.9	Erysipeloid, nnbez	A96.9	Hämorrhagisches Fieber durch Arenaviren, nnbez
A27.0	Leptospirosis icterohaemorrhagica [Weil-Krankheit]	A98.3	Marburg-Viruskrankheit
A27.8	Sonstige Formen der Leptospirose	A98.5	Hämorrhagisches Fieber mit renalem Syndrom
A27.9	Leptospirose, nnbez	B00.0	Ekzema herpeticum Kaposi
A28.0	Pasteurellose	B00.1	Dermatitis vesicularis d Herpesviren
A28.1	Katzenkratzkrankheit	B00.2	Gingivostomatitis herpetica u Pharyngotonsillitis herpetica
A28.2	Extraintestinale Yersiniose	B00.3	Meningitis durch Herpesviren
A28.8	Sonst nbez bakterielle Zoonosen, aonkl	B00.4	Enzephalitis durch Herpesviren

B00.5	Augenkrankheit durch Herpesviren	B37.4	Kandidose an sonst Lok des Urogenitalsystems
B00.7	Disseminierte Herpesvirus-KH	B37.5	Candida-Meningitis
B00.8	Sonstige Infektionsformen durch Herpesviren	B37.6	Candida-Endokarditis
B00.9	Infektion durch Herpesviren, nnbez	B37.81	Candida-Ösophagitis
B01.0	Varizellen-Meningitis	B38.0	Akute Kokzidioidomykose Lunge
B01.1	Varizellen-Enzephalitis	B38.1	Chronische Kokzidioidomykose der Lunge
B01.2	Varizellen-Pneumonie	B38.2	Kokzidioidomykose der Lunge, nnbez
B01.8	Varizellen mit sonstigen Komplikationen	B38.3	Kokzidioidomykose der Haut
B01.9	Varizellen ohne Komplikation	B38.4	Kokzidioidomykose der Meningen
B02.0	Zoster-Enzephalitis	B38.7	Disseminierte Kokzidioidomykose
B02.1	Zoster-Meningitis	B38.8	Sonstige Formen der Kokzidioidomykose
B02.2	Zoster m Beteiligung anderer Abschnitte des Nervensystems	B39.0	Akute Histoplasmose Lunge durch Histoplasma capsulatum
B02.3	Zoster ophthalmicus	B39.1	Chron Histoplasmose Lunge durch Histoplasma capsulatum
B02.7	Zoster generalisatus	B39.2	Histoplasm Lunge durch Histoplasma capsulatum, nnbez
B02.8	Zoster mit sonstigen Komplikationen	B40.0	Akute Blastomykose der Lunge
B02.9	Zoster ohne Komplikation	B40.1	Chronische Blastomykose der Lunge
B05.0	Masern, kompliziert durch Enzephalitis	B40.2	Blastomykose der Lunge, nnbez
B05.1	Masern, kompliziert durch Meningitis	B40.3	Blastomykose der Haut
B05.2	Masern, kompliziert durch Pneumonie	B40.7	Disseminierte Blastomykose
B05.3	Masern, kompliziert durch Otitis media	B40.8	Sonstige Formen der Blastomykose
B05.4	Masern mit Darmkomplikationen	B40.9	Blastomykose, nnbez
B05.8	Masern mit sonstigen Komplikationen	B41.0	Parakokzidioidomykose der Lunge
B06.0	Röteln mit neurologischen Komplikationen	B41.7	Disseminierte Parakokzidioidomykose
B06.8	Röteln mit sonstigen Komplikationen	B41.8	Sonstige Formen der Parakokzidioidomykose
B08.5	Vesikuläre Pharyngitis durch Enteroviren	B41.9	Parakokzidioidomykose, nnbez
B15.0	Virushepatitis A mit Coma hepaticum	B44.0	Invasive Aspergillose der Lunge
B15.9	Virushepatitis A ohne Coma hepaticum	B44.1	Sonstige Aspergillose der Lunge
B16.0	Akut VirHep B m DeltaVir (Begleitinfekt) u mit Coma hep	B44.2	Aspergillose der Tonsillen
B16.1	Akut VirHep B m DeltaVir (Begleitinfekt) u oh Coma hep	B44.7	Disseminierte Aspergillose
B16.2	Akute Vir-Hep B oh Delta-Virus m Coma hep	B44.8	Sonstige Formen der Aspergillose
B16.9	Akut Vir-Hep B oh Delta-Virus u oh Coma hep	B44.9	Aspergillose, nnbez
B17.0	Akut Delta-Virus-(Super-)Inf, Hep-B-(Virus-)Träger	B45.0	Kryptokokkose der Lunge
B17.1	Akute Virushepatitis C	B45.1	Kryptokokkose des Gehirns
B17.2	Akute Virushepatitis E	B45.2	Kryptokokkose der Haut
B17.8	Sonstige nbez akute Virushepatitis	B45.3	Kryptokokkose der Knochen
B17.9	Akute Virushepatitis, nnbez	B45.7	Disseminierte Kryptokokkose
B18.0	Chronische Virushepatitis B m Delta-Virus	B45.8	Sonstige Formen der Kryptokokkose
B18.1	Chronische Virushepatitis B oh Delta-Virus	B45.9	Kryptokokkose, nnbez
B18.2	Chronische Virushepatitis C	B46.0	Mukormykose der Lunge
B18.8	Sonstige chronische Virushepatitis	B46.1	Rhinocerebrale Mukormykose
B18.9	Chronische Virushepatitis, nnbez	B46.2	Mukormykose des Magen-Darmtraktes
B19.0	Nnbez Virushepatitis m hepatischem Koma	B46.3	Mukormykose der Haut
B19.9	Nnbez Virushepatitis oh hepatisches Koma	B46.4	Disseminierte Mukormykose
B20	Infekt/paras KH infolge HIV-KH [Hum Immdef-Vir-KH]	B46.5	Mukormykose, nnbez
B21	BNB infolge HIV-KH [Hum Immundefiz-Virus-KH]	B46.8	Sonstige Formen der Zygomykose
B22	Sonst nbez KH infolge HIV-KH [Hum Immdef-Vir-KH]	B46.9	Zygomykose, nnbez
B23.0	Akutes HIV-Infektionssyndrom	B47.0	Eumyzetom
B23.8	Sonstige nbez Krankheitszustände infolge HIV-KH	B47.1	Aktinomyzetom
B24	Nnbez HIV-KH [Humane Immundefizienz-Virus-KH]	B48.2	Allescheriose
B25.0	Pneumonie durch Zytomegalieviren	B48.7	Mykosen durch opportunistisch-pathogene Pilze
B25.1	Hepatitis durch Zytomegalieviren	B50.0	Malaria tropica mit zerebralen Komplikationen
B25.2	Pankreatitis durch Zytomegalieviren	B50.8	Sonst schwere Formen od Komplikat der Malaria tropica
B25.80	Infekt des Verdauungstraktes durch Zytomegalieviren	B50.9	Malaria tropica, nnbez
B25.88	Sonstige Zytomegalie	B51.0	Malaria tertiana mit Milzruptur
B25.9	Zytomegalie, nnbez	B51.8	Malaria tertiana mit sonstigen Komplikationen
B26.0	Mumps-Orchitis	B51.9	Malaria tertiana ohne Komplikation
B26.1	Mumps-Meningitis	B52.0	Malaria quartana mit Nephropathie
B26.2	Mumps-Enzephalitis	B52.8	Malaria quartana mit sonstigen Komplikationen
B26.3	Mumps-Pankreatitis	B52.9	Malaria quartana ohne Komplikation
B26.8	Mumps mit sonstigen Komplikationen	B53.0	Malaria durch Plasmodium ovale
B27.0	Mononukleose durch Gamma-Herpesviren	B53.1	Malaria durch Affen-Plasmodien
B27.1	Mononukleose durch Zytomegalieviren	B53.8	Sonstige parasitologisch bestätigte Malaria, aonkl
B27.8	Sonstige infektiöse Mononukleose	B54	Malaria, nnbez
B27.9	Infektiöse Mononukleose, nnbez	B58.0	Augenerkrankung durch Toxoplasmen
B30.1	Konjunktivitis durch Adenoviren	B58.1	Hepatitis durch Toxoplasmen
B30.3	Akute epidem hämorrhag Konjunktivitis (durch Enteroviren)	B58.2	Meningoenzephalitis durch Toxoplasmen
B33.2	Karditis durch Viren	B58.3	Toxoplasmose Lunge
B34.0	Infektion durch Adenoviren nnbez Lok	B58.8	Toxoplasmosen mit Beteiligung sonstiger Organe
B37.1	Kandidose der Lunge	B58.9	Toxoplasmose, nnbez
B37.2	Kandidose der Haut und der Nägel	B59	Pneumozystose

B97.0	Adenoviren als Urs von KH, in and Kap klassifiziert	C15.5	Bösartige Neubildung: Ösophagus, unteres Drittel
B97.1	Enteroviren als Urs von KH, in and Kap klassifiziert	C15.8	BNB: Ösophagus, mehrere Teilbereiche überlappend
C00.0	Bösartige Neubildung: Äussere Oberlippe	C15.9	Bösartige Neubildung: Ösophagus, nicht näher bezeichnet
C00.1	Bösartige Neubildung: Äussere Unterlippe	C16.0	Bösartige Neubildung: Kardias
C00.2	Bösartige Neubildung: Äussere Lippe, nicht näher bezeichnet	C16.1	Bösartige Neubildung: Fundus ventriculi
C00.3	Bösartige Neubildung: Oberlippe, Innenseite	C16.2	Bösartige Neubildung: Corpus ventriculi
C00.4	Bösartige Neubildung: Unterlippe, Innenseite	C16.3	Bösartige Neubildung: Antrum pyloricum
C00.5	Bösartige Neubildung: Lippe, nnbez, Innenseite	C16.4	Bösartige Neubildung: Pylorus
C00.6	Bösartige Neubildung: Lippenkommissur	C16.5	BNB: Kleine Krümmung des Magens, nicht näher bezeichnet
C00.8	BNB: Lippe, mehrere Teilbereiche überlappend	C16.6	BNB: Grosse Krümmung des Magens, nicht näher bezeichnet
C00.9	Bösartige Neubildung: Lippe, nicht näher bezeichnet	C16.8	BNB: Magen, mehrere Teilbereiche überlappend
C01	Bösartige Neubildung des Zungengrundes	C16.9	Bösartige Neubildung: Magen, nicht näher bezeichnet
C02.0	Bösartige Neubildung: Zungenrücken	C17.0	Bösartige Neubildung: Duodenum
C02.1	Bösartige Neubildung: Zungenrand	C17.1	Bösartige Neubildung: Jejunum
C02.2	Bösartige Neubildung: Zungenunterfläche	C17.2	Bösartige Neubildung: Ileum
C02.3	BNB: Vordere zwei Drittel der Zunge, Bereich nnbez	C17.3	Bösartige Neubildung: Meckel-Divertikel
C02.8	BNB: Zunge, mehrere Teilbereiche überlappend	C17.8	BNB: Dünndarm, mehrere Teilbereiche überlappend
C02.9	Bösartige Neubildung: Zunge, nicht näher bezeichnet	C17.9	Bösartige Neubildung: Dünndarm, nicht näher bezeichnet
C03.0	Bösartige Neubildung: Oberkieferzahnfleisch	C18.0	Bösartige Neubildung: Zäkum
C03.1	Bösartige Neubildung: Unterkieferzahnfleisch	C18.1	Bösartige Neubildung: Appendix vermiformis
C03.9	Bösartige Neubildung: Zahnfleisch, nicht näher bezeichnet	C18.2	Bösartige Neubildung: Colon ascendens
C04.0	Bösartige Neubildung: Vorderer Teil des Mundbodens	C18.3	Bösartige Neubildung: Flexura coli dextra [hepatica]
C04.1	Bösartige Neubildung: Seitlicher Teil des Mundbodens	C18.4	Bösartige Neubildung: Colon transversum
C04.8	BNB: Mundboden, mehrere Teilbereiche überlappend	C18.5	Bösartige Neubildung: Flexura coli sinistra [lienalis]
C04.9	Bösartige Neubildung: Mundboden, nicht näher bezeichnet	C18.6	Bösartige Neubildung: Colon descendens
C05.0	Bösartige Neubildung: Harter Gaumen	C18.7	Bösartige Neubildung: Colon sigmoideum
C05.1	Bösartige Neubildung: Weicher Gaumen	C18.8	BNB: Kolon, mehrere Teilbereiche überlappend
C05.2	Bösartige Neubildung: Uvula	C18.9	Bösartige Neubildung: Kolon, nicht näher bezeichnet
C05.8	BNB: Gaumen, mehrere Teilbereiche überlappend	C19	Bösartige Neubildung am Rektosigmoid, Übergang
C05.9	Bösartige Neubildung: Gaumen, nicht näher bezeichnet	C20	Bösartige Neubildung des Rektums
C06.0	Bösartige Neubildung: Wangenschleimhaut	C21.0	Bösartige Neubildung: Anus, nicht näher bezeichnet
C06.1	Bösartige Neubildung: Vestibulum oris	C21.1	Bösartige Neubildung: Analkanal
C06.2	Bösartige Neubildung: Retromolarregion	C21.2	Bösartige Neubildung: Kloakenregion
C06.8	BNB: Sonst u nnbez Teile Mund, mehrere Teilber überlapp	C21.8	BNB: Rektum, Anus u Analkanal, mehrere Teilber überlapp
C06.9	Bösartige Neubildung: Mund, nicht näher bezeichnet	C22.0	Leberzellkarzinom
C07	Bösartige Neubildung der Parotis	C22.1	Intrahepatisches Gallengangskarzinom
C08.0	Bösartige Neubildung: Glandula submandibularis	C22.2	Hepatoblastom
C08.1	Bösartige Neubildung: Glandula sublingualis	C22.3	Angiosarkom der Leber
C08.8	BNB: Grosse Speicheldrüsen, mehrere Teilbereiche überlapp	C22.4	Sonstige Sarkome der Leber
C08.9	Bösartige Neubildung: Grosse Speicheldrüse, nnbez	C22.7	Sonstige näher bezeichnete Karzinome der Leber
C09.0	Bösartige Neubildung: Fossa tonsillaris	C22.9	Bösartige Neubildung: Leber, nicht näher bezeichnet
C09.1	Bösartige Neubildung: Gaumenbogen (vorderer) (hinterer)	C23	Bösartige Neubildung der Gallenblase
C09.8	BNB: Tonsille, mehrere Teilbereiche überlappend	C24.0	Bösartige Neubildung: Extrahepatischer Gallengang
C10.0	Bösartige Neubildung: Vallecula epiglottica	C24.1	BNB: Ampulla hepatopancreatica [Ampulla Vateri]
C10.1	Bösartige Neubildung: Vorderfläche der Epiglottis	C24.8	BNB: Gallenwege, mehrere Teilbereiche überlappend
C10.2	Bösartige Neubildung: Seitenwand des Oropharynx	C24.9	Bösartige Neubildung: Gallenwege, nicht näher bezeichnet
C10.3	Bösartige Neubildung: Hinterwand des Oropharynx	C25.0	Bösartige Neubildung: Pankreaskopf
C10.4	Bösartige Neubildung: Kiemengang	C25.1	Bösartige Neubildung: Pankreaskörper
C10.8	BNB: Oropharynx, mehrere Teilbereiche überlappend	C25.2	Bösartige Neubildung: Pankreasschwanz
C10.9	Bösartige Neubildung: Oropharynx, nicht näher bezeichnet	C25.3	Bösartige Neubildung: Ductus pancreaticus
C11.0	Bösartige Neubildung: Obere Wand des Nasopharynx	C25.4	BNB: Endokriner Drüsenanteil des Pankreas
C11.1	Bösartige Neubildung: Hinterwand des Nasopharynx	C25.7	Bösartige Neubildung: Sonstige Teile des Pankreas
C11.2	Bösartige Neubildung: Seitenwand des Nasopharynx	C25.8	BNB: Pankreas, mehrere Teilbereiche überlappend
C11.3	Bösartige Neubildung: Vorderwand des Nasopharynx	C25.9	Bösartige Neubildung: Pankreas, nicht näher bezeichnet
C11.8	BNB: Nasopharynx, mehrere Teilbereiche überlappend	C26.0	BNB: Intestinaltrakt, Teil nicht näher bezeichnet
C11.9	Bösartige Neubildung: Nasopharynx, nicht näher bezeichnet	C26.1	Bösartige Neubildung: Milz
C12	Bösartige Neubildung des Recessus piriformis	C26.8	BNB: Verdauungssystem, mehrere Teilbereiche überlappend
C13.0	Bösartige Neubildung: Regio postcricoidea	C26.9	BNB: Ungenau bezeichnete Lok des Verdauungssystems
C13.1	BNB: Aryepiglottische Falte, hypopharyngeale Seite	C30.0	Bösartige Neubildung: Nasenhöhle
C13.2	Bösartige Neubildung: Hinterwand des Hypopharynx	C30.1	Bösartige Neubildung: Mittelohr
C13.8	BNB: Hypopharynx, mehrere Teilbereiche überlappend	C31.0	Bösartige Neubildung: Sinus maxillaris [Kieferhöhle]
C13.9	Bösartige Neubildung: Hypopharynx, nicht näher bezeichnet	C31.1	Bösartige Neubildung: Sinus ethmoidalis [Siebbeinzellen]
C14.0	Bösartige Neubildung: Pharynx, nicht näher bezeichnet	C31.2	Bösartige Neubildung: Sinus frontalis [Stirnhöhle]
C14.2	BNB: Lymphatischer Rachenring [Waldeyer]	C31.3	Bösartige Neubildung: Sinus sphenoidalis [Keilbeinhöhle]
C14.8	BNB: Lippe, Mundhöhle u Pharynx, mehr Teilber überlapp	C31.8	BNB: Nasennebenhöhlen, mehrere Teilbereiche überlappend
C15.0	Bösartige Neubildung: Zervikaler Ösophagus	C31.9	Bösartige Neubildung: Nasennebenhöhle, nnbez
C15.1	Bösartige Neubildung: Thorakaler Ösophagus	C32.0	Bösartige Neubildung: Glottis
C15.2	Bösartige Neubildung: Abdominaler Ösophagus	C32.1	Bösartige Neubildung: Supraglottis
C15.3	Bösartige Neubildung: Ösophagus, oberes Drittel	C32.2	Bösartige Neubildung: Subglottis
C15.4	Bösartige Neubildung: Ösophagus, mittleres Drittel	C32.3	Bösartige Neubildung: Larynxknorpel

C32.8	BNB: Larynx, mehrere Teilbereiche überlappend	C48.8	BNB: Retroperitoneum u Peritoneum, mehr Teilber überlapp
C32.9	Bösartige Neubildung: Larynx, nicht näher bezeichnet	C49.0	BNB: Bindegewebe u and Weichteilgew Kopf/Gesicht/Hals
C33	Bösartige Neubildung der Trachea	C49.1	BNB: Bindegew u and WeichtGew ob Extr, einschl Schult
C34.0	Bösartige Neubildung: Hauptbronchus	C49.2	BNB: Bindegew u and WeichtGew unter Extr, einschl Hüfte
C34.1	Bösartige Neubildung: Oberlappen (-Bronchus)	C49.3	BNB: Bindegewebe und andere Weichteilgewebe des Thorax
C34.2	Bösartige Neubildung: Mittellappen (-Bronchus)	C49.4	BNB: Bindegewebe u andere WeichtGew des Abdomens
C34.3	Bösartige Neubildung: Unterlappen (-Bronchus)	C49.5	BNB: Bindegewebe u andere WeichtGewebe des Beckens
C34.8	BNB: Bronchus u Lunge, mehrere Teilbereiche überlappend	C49.6	BNB: Bindegew u and WeichtGewebe des Rumpfes, nnbez
C34.9	BNB: Bronchus oder Lunge, nicht näher bezeichnet	C49.8	BNB: Bindegew u and WeichtGew, mehr Teilber überlapp
C37	Bösartige Neubildung des Thymus	C49.9	BNB: Bindegewebe und andere Weichteilgewebe, nnbez
C38.0	Bösartige Neubildung: Herz	C50.0	Bösartige Neubildung: Recessus axillaris der Brustdrüse
C38.1	Bösartige Neubildung: Vorderes Mediastinum	C50.1	BNB: Zentraler Drüsenkörper der Brustdrüse
C38.2	Bösartige Neubildung: Hinteres Mediastinum	C50.2	BNB: Oberer innerer Quadrant der Brustdrüse
C38.3	BNB: Mediastinum, Teil nicht näher bezeichnet	C50.3	BNB: Unterer innerer Quadrant der Brustdrüse
C38.4	Bösartige Neubildung: Pleura	C50.4	BNB: Oberer äusserer Quadrant der Brustdrüse
C38.8	BNB: Herz, Mediastinum u Pleura, mehr Teilber überlapp	C50.5	BNB: Unterer äusserer Quadrant der Brustdrüse
C39.0	Bösartige Neubildung: Obere Atemwege, Teil nnbez	C50.6	Bösartige Neubildung: Recessus axillaris der Brustdrüse
C39.8	BNB: AtmOrg u sonst intrathorak Organe, mehr Teilber überl	C50.8	BNB: Brustdrüse, mehrere Teilbereiche überlappend
C39.9	BNB: Ungenau bezeichnete Lok des Atmungssystems	C50.9	Bösartige Neubildung: Brustdrüse, nicht näher bezeichnet
C40.0	BNB Skapula u lange Knochen obere Extremität	C51.0	Bösartige Neubildung der Vulva: Labium majus
C40.1	BNB kurze Knochen obere Extremität	C51.1	Bösartige Neubildung der Vulva: Labium minus
C40.2	BNB lange Knochen untere Extremität	C51.2	Bösartige Neubildung der Vulva: Klitoris
C40.3	BNB kurze Knochen untere Extremität	C51.8	BNB: Vulva, mehrere Teilbereiche überlappend
C40.8	BNB: Knochen u Gelenkknorpel Extrem, mehr TeilB überlapp	C51.9	Bösartige Neubildung: Vulva, nicht näher bezeichnet
C40.9	BNB: Knochen u Gelenkknorpel Extrem, nnbez	C52	Bösartige Neubildung der Vagina
C41.1	BNB des Knochens u des Gelenkknorpels: Unterkieferknoch	C53.0	Bösartige Neubildung: Endozervix
C41.2	BNB des Knochens und des Gelenkknorpels: Wirbelsäule	C53.1	Bösartige Neubildung: Ektozervix
C41.30	BNB Knochen u Gelenkknorpel: Rippen	C53.8	BNB: Cervix uteri, mehrere Teilbereiche überlappend
C41.31	BNB Knochen u Gelenkknorpel: Sternum	C53.9	Bösartige Neubildung: Cervix uteri, nicht näher bezeichnet
C41.32	BNB Knochen u Gelenkknorpel: Klavikula	C54.0	Bösartige Neubildung: Isthmus uteri
C41.4	BNB des Knochens u des Gelenkknorpels: Beckenknochen	C54.1	Bösartige Neubildung: Endometrium
C41.8	BNB: Knochen u Gelenkknorpel, mehrere Teilber überlapp	C54.2	Bösartige Neubildung: Myometrium
C41.9	BNB: Knochen und Gelenkknorpel, nicht näher bezeichnet	C54.3	Bösartige Neubildung: Fundus uteri
C43.0	Bösartiges Melanom Lippe	C54.8	BNB: Corpus uteri, mehrere Teilbereiche überlappend
C43.1	Bösartiges Melanom Augenlid, einschliessl Kanthus	C54.9	Bösartige Neubildung: Corpus uteri, nicht näher bezeichnet
C43.2	Bösartiges Melanom Ohr u äusserer Gehörgang	C55	Bösartige Neubildung des Uterus, Teil nnbez
C43.3	Bösartiges Melanom so u nnbez Teile Gesicht	C56	Bösartige Neubildung des Ovars
C43.4	Bösartiges Melanom behaarte Kopfhaut u Hals	C57.0	Bösartige Neubildung: Tuba uterina [Fallopio]
C43.5	Bösartiges Melanom Rumpf	C57.1	Bösartige Neubildung: Lig latum uteri
C43.6	Bösartiges Melanom obere Extremität, einschl Schulter	C57.2	Bösartige Neubildung: Lig teres uteri
C43.7	Bösartig Melanom untere Extremität, einschl Hüfte	C57.3	Bösartige Neubildung: Parametrium
C43.8	Bösartiges Melanom Haut, mehr Teilber überlapp	C57.4	Bösartige Neubildung: Uterine Adnexe, nnbez
C43.9	Bösartiges Melanom Haut, nnbez	C57.7	BNB: Sonstige näher bezeichnete weibliche Genitalorgane
C44.0	Sonstige bösartige Neubildungen: Lippenhaut	C57.8	BNB: Weibliche Genitalorgane, mehr Teilbereiche überlapp
C44.1	Sonstige BNB: Haut des Augenlides, einschliesslich Kanthus	C57.9	BNB: Weibliches Genitalorgan, nicht näher bezeichnet
C44.2	Sonstige BNB: Haut des Ohres u des äusseren Gehörganges	C60.0	Bösartige Neubildung: Praeputium penis
C44.3	Sonst BNB: Haut sonst u nnbez Teile des Gesichtes	C60.1	Bösartige Neubildung: Glans penis
C44.4	Sonstige BNB: Behaarte Kopfhaut und Haut des Halses	C60.2	Bösartige Neubildung: Penisschaft
C44.5	Sonstige bösartige Neubildungen: Haut des Rumpfes	C60.8	Bösartige Neubildung: Penis, mehr Teilbereiche überlappend
C44.6	Sonst BNB: Haut der oberen Extremität, einschl Schulter	C60.9	Bösartige Neubildung: Penis, nicht näher bezeichnet
C44.7	Sonst BNB: Haut der unteren Extremität, einschliessl Hüfte	C62.0	Bösartige Neubildung: Dystoper Hoden
C44.8	Sonstige BNB: Haut, mehrere Teilbereiche überlappend	C62.1	Bösartige Neubildung: Deszendierter Hoden
C44.9	BNB Haut, nnbez	C62.9	Bösartige Neubildung: Hoden, nicht näher bezeichnet
C45.0	Mesotheliom Pleura	C63.0	Bösartige Neubildung: Nebenhoden [Epididymis]
C45.1	Mesotheliom Peritoneum	C63.1	Bösartige Neubildung: Samenstrang
C45.2	Mesotheliom Perikard	C63.2	Bösartige Neubildung: Skrotum
C45.7	Mesotheliom sonst Lok	C63.7	BNB: Sonstige näher bezeichnete männliche Genitalorgane
C45.9	Mesotheliom, nnbez	C63.8	BNB: Männliche Genitalorgane, mehr Teilbereiche überlapp
C47.0	BNB: Periphere Nerven Kopf, Gesicht u Hals	C63.9	Bösartige Neubildung: Männliches Genitalorgan, nnbez
C47.1	BNB: Periph Nerven obere Extremität, einschliessl Schulter	C64	BNB der Niere, ausgenommen Nierenbecken
C47.2	BNB: Periphere Nerven untere Extremität, einschl Hüfte	C65	BNB Nierenbecken
C47.3	Bösartige Neubildung: Periphere Nerven des Thorax	C66	BNB Ureter
C47.4	Bösartige Neubildung: Periphere Nerven des Abdomens	C67.0	Bösartige Neubildung: Trigonum vesicae
C47.5	Bösartige Neubildung: Periphere Nerven des Beckens	C67.1	Bösartige Neubildung: Apex vesicae
C47.6	BNB: Periphere Nerven des Rumpfes, nnbez	C67.2	Bösartige Neubildung: Laterale Harnblasenwand
C47.8	BNB: Periph Nerv/autonom Nervensyst, mehr TeilB überlapp	C67.3	Bösartige Neubildung: Vordere Harnblasenwand
C47.9	BNB: Periphere Nerven/autonomes Nervensystem, nnbez	C67.4	Bösartige Neubildung: Hintere Harnblasenwand
C48.0	Bösartige Neubildung: Retroperitoneum	C67.5	Bösartige Neubildung: Harnblasenhals
C48.1	Bösartige Neubildung: nbez Teile des Peritoneums	C67.6	Bösartige Neubildung: Ostium ureteris
C48.2	Bösartige Neubildung: Peritoneum, nicht näher bezeichnet	C67.7	Bösartige Neubildung: Urachus

C67.8	BNB: Harnblase, mehrere Teilbereiche überlappend	C78.6	Sekundäre BNB Retroperitoneum u Peritoneum
C67.9	Bösartige Neubildung: Harnblase, nicht näher bezeichnet	C78.7	Sekundäre BNB Leber u intrahepatische Gallengänge
C68.0	Bösartige Neubildung: Urethra	C78.8	Sekundäre BNB so u nnbez Verdauungsorgane
C68.1	Bösartige Neubildung: Paraaurethrale Drüse	C79.0	Sekundäre BNB Niere u Nierenbecken
C68.8	BNB: Harnorgane, mehrere Teilbereiche überlappend	C79.1	Sekundäre BNB Harnblase, sonst u nnbez Harnorgane
C68.9	Bösartige Neubildung: Harnorgan, nicht näher bezeichnet	C79.2	Sekundäre BNB Haut
C69.0	Bösartige Neubildung: Konjunktiva	C79.3	Sekundäre BNB Gehirn u Hirnhäute
C69.1	Bösartige Neubildung: Kornea	C79.4	Sekundäre BNB so u nnbez Teile Nervensystem
C69.2	Bösartige Neubildung: Retina	C79.5	Sekundäre BNB Knochen u Knochenmark
C69.3	Bösartige Neubildung: Chorioidea	C79.6	Sekundäre bösartige Neubildung des Ovars
C69.4	Bösartige Neubildung: Ziliarkörper	C79.7	Sekundäre bösartige Neubildung der Nebenniere
C69.5	Bösartige Neubildung: Tränendrüse und Tränenwege	C79.81	Sekundäre bösartige Neubildung der Brustdrüse
C69.6	Bösartige Neubildung: Orbita	C79.82	Sekundäre bösartige Neubildung der Genitalorgane
C69.8	BNB: Auge u Augenanhangsgebilde, mehr Teilber überlapp	C79.83	Sekundäre bösartige Neubildung des Perikards
C69.9	Bösartige Neubildung: Auge, nicht näher bezeichnet	C79.84	Sonstige sekundäre bösartige Neubildung des Herzens
C70.0	Bösartige Neubildung: Hirnhäute	C79.88	Sekundäre bösartige Neubildung sonstiger nbez Lokalisationen
C70.1	Bösartige Neubildung: Rückenmarkhäute	C81.0	Hodgkin-KH [Lymphogranulomat], lymphozeriche Form
C70.9	Bösartige Neubildung: Meningen, nicht näher bezeichnet	C81.1	Hodgkin-KH [Lymphogranulomat], nodulskleros Form
C71.0	BNB: Zerebrum, ausgenommen Hirnlappen und Ventrikel	C81.2	Hodgkin-KH [Lymphogranulomat], gemischtzell Form
C71.1	Bösartige Neubildung: Frontallappen	C81.3	Hodgkin-KH [Lymphogranulomat], lymphozerarme Form
C71.2	Bösartige Neubildung: Temporallappen	C81.7	Sonstige Typen Hodgkin-Krankheit
C71.3	Bösartige Neubildung: Parietallappen	C81.9	Hodgkin-Krankheit, nnbez
C71.4	Bösartige Neubildung: Okzipitallappen	C82.0	Non-Hodgkin-Lymphom, kleinzellig, gekerbt, follikulär
C71.5	Bösartige Neubildung: Hirnventrikel	C82.1	NHL, gemischt klein-/grosszellig, gekerbt, follikulär
C71.6	Bösartige Neubildung: Zerebellum	C82.2	Non-Hodgkin-Lymphom, grosszellig, follikulär
C71.7	Bösartige Neubildung: Hirnstamm	C82.7	Sonstige Typen follikuläres NHL
C71.8	Bösartige Neubildung: Gehirn, mehrere Teilbereiche überlapp	C82.9	Follikuläres Non-Hodgkin-Lymphom, nnbez
C71.9	Bösartige Neubildung: Gehirn, nicht näher bezeichnet	C83.0	Non-Hodgkin-Lymphom, kleinzellig (diffus)
C72.0	Bösartige Neubildung: Rückenmark	C83.1	Non-Hodgkin-Lymphom, Kleinzellig, gekerbt (diffus)
C72.1	Bösartige Neubildung: Cauda equina	C83.2	NHL, Gemischt klein-/grosszellig (diffus)
C72.2	Bösartige Neubildung: Nn olfactorii [I Hirnnerv]	C83.3	Non-Hodgkin-Lymphom, grosszellig (diffus)
C72.3	Bösartige Neubildung: Nervus opticus [II Hirnnerv]	C83.4	Non-Hodgkin-Lymphom, immunoblastisch (diffus)
C72.4	Bösartige Neubildung: Nerv vestibulocochlearis [VIII Hirnnerv]	C83.5	Non-Hodgkin-Lymphom, lymphoblastisch (diffus)
C72.5	BNB: Sonstige und nicht näher bezeichnete Hirnnerven	C83.6	Non-Hodgkin-Lymphom, undifferenziert (diffus)
C72.8	BNB: Gehirn u andere Teile ZNS, mehr Teilbereiche überlapp	C83.7	Burkitt-Tumor
C72.9	Bösartige Neubildung: Zentralnervensystem, nnbez	C83.8	Sonst Typen diffuses Non-Hodgkin-Lymphom
C73	Bösartige Neubildung der Schilddrüse	C83.9	Diffuses Non-Hodgkin-Lymphom, nnbez
C74.0	Bösartige Neubildung: Nebennierenrinde	C84.0	Mycosis fungoides
C74.1	Bösartige Neubildung: Nebennierenmark	C84.1	Sézary-Syndrom
C74.9	Bösartige Neubildung: Nebenniere, nicht näher bezeichnet	C84.2	T-Zonen-Lymphom
C75.0	Bösartige Neubildung: Nebenschilddrüse	C84.3	Lymphoepitheloides Lymphom
C75.1	Bösartige Neubildung: Hypophyse	C84.4	T-Zell-Lymphom, peripher
C75.2	Bösartige Neubildung: Ductus craniopharyngealis	C84.5	Sonst u nnbez T-Zell-Lymphome
C75.3	BNB: Epiphyse [Glandula pinealis] [Zirbeldrüse]	C85.0	Lymphosarkom
C75.4	Bösartige Neubildung: Glomus caroticum	C85.1	B-Zell-Lymphom, nnbez
C75.5	BNB: Glomus aorticum u sonstige Paraganglien	C85.7	Sonst nbez Typen Non-Hodgkin-Lymphom
C75.8	BNB: Beteiligung mehrerer endokriner Drüsen, nnbez	C85.9	Non-Hodgkin-Lymphom, Typ nnbez
C75.9	Bösartige Neubildung: Endokrine Drüse, nnbez	C88.00	Makroglobulinämie Waldenström: Oh Ang einer kompl Remiss
C76.0	BNB ungenau bezeichneter Lok: Kopf, Gesicht u Hals	C88.01	Makroglobulinämie Waldenström: In kompletter Remission
C76.1	BNB ungenau bezeichneter Lokalisationen: Thorax	C88.10	Alpha-Schwerkettenkrankheit: Oh Ang einer kompl Remission
C76.2	BNB ungenau bezeichneter Lokalisationen: Abdomen	C88.11	Alpha-Schwerkettenkrankheit: In kompletter Remission
C76.3	BNB ungenau bezeichneter Lokalisationen: Becken	C88.20	Gamma-Schwerkettenkrankheit: Oh Ang einer kompl Remission
C76.4	BNB ungenau bezeichneter Lok: Obere Extremität	C88.21	Gamma-Schwerkettenkrankheit: In kompletter Remission
C76.5	BNB ungenau bezeichneter Lok: Untere Extremität	C88.30	Immunproliferative Dünndarmkrankheit: Oh Ang kompl Remiss
C76.7	BNB: Sonstige ungenau bezeichnete Lokalisationen	C88.31	Immunproliferative Dünndarmkrankheit: In kompletter Remiss
C76.8	BNB: Sonst u ungenau bez Lok, mehr Teilber überlapp	C88.70	Sonstige bösartige immunproliferat KH: Oh Ang kompl Remiss
C77.0	Sekundäre u nnbez BNB: Lymphknoten Kopf/Gesicht/Hals	C88.71	Sonst bösart immunproliferative KH: In kompletter Remiss
C77.1	Sekundäre u nnbez BNB: Intrathorakale Lymphknoten	C88.90	Bösart immunproliferative KH, nnbez: Oh Ang kompl Remission
C77.2	Sekundäre u nnbez BNB: Intraabdominale Lymphknoten	C88.91	Bösart immunproliferative KH, nnbez: In kompletter Remiss
C77.3	Sek u nnbez BNB: Axill Lymphkn u Lymphkn obere Extrem	C90.00	Plasmozytom [Multiples Myelom]: Ohne Ang kompl Remission
C77.4	Sek u nnbez BNB: Inguin Lymphkn u Lymphkn unt Extrem	C90.01	Plasmozytom [Multiples Myelom]: In kompletter Remission
C77.5	Sekundäre u nnbez BNB: Intrapelvine Lymphknoten	C90.10	Plasmazellenleukämie: Ohne Angabe einer kompl Remission
C77.8	Sekundäre u nnbez BNB: Lymphknoten mehrerer Regionen	C90.11	Plasmazellenleukämie: In kompletter Remission
C77.9	Sekundäre u nnbez BNB: Lymphknoten, nnbez	C90.20	Plasmozytom, extramedullär: Oh Angabe einer kompl Remiss
C78.0	Sekundäre bösartige Neubildung der Lunge	C90.21	Plasmozytom, extramedullär: In kompletter Remission
C78.1	Sekundäre bösartige Neubildung des Mediastinums	C91.00	Akute lymphoblastische Leukämie: Ohne Ang kompl Remiss
C78.2	Sekundäre bösartige Neubildung der Pleura	C91.01	Akute lymphoblastische Leukämie: In kompletter Remission
C78.3	Sekundäre BNB sonstiger u nnbez Atmungsorgane	C91.10	Chronische lymphatische Leukämie: Ohne Ang kompl Remiss
C78.4	Sekundäre BNB Dünndarm	C91.11	Chronische lymphatische Leukämie: In kompletter Remiss
C78.5	Sekundäre BNB Dickdarm u Rektum	C91.20	Subakute lymphatische Leukämie: Ohne Ang kompl Remiss

C91.21	Subakute lymphatische Leukämie: In kompletter Remission	D10.5	Gutartige Neubildung sonstige Teile Oropharynx
C91.30	Prolymphozytäre Leukämie: Ohne Angabe kompl Remission	D10.6	Gutartige Neubildung Nasopharynx
C91.31	Prolymphozytäre Leukämie: In kompletter Remission	D10.7	Gutartige Neubildung Hypopharynx
C91.40	Haarzellenleukämie: Ohne Angabe kompl Remission	D10.9	Gutartige Neubildung Pharynx, nnbez
C91.41	Haarzellenleukämie: In kompletter Remission	D11.0	Gutartige Neubildung Parotis
C91.50	T-Zellen-Leukämie beim Erwachsenen: OA kompl Remiss	D11.7	Gutartige Neubildung sonst grosse Speicheldrüsen
C91.51	T-Zellen-Leukämie beim Erwachsenen: In kompletter Remiss	D11.9	Gutartige Neubildung grosse Speicheldrüse, nnbez
C91.70	Sonstige lymphatische Leukämie: Ohne Ang kompl Remiss	D12.0	Gutartige Neubildung Zäkum
C91.71	Sonstige lymphatische Leukämie: In kompletter Remission	D12.1	Gutartige Neubildung Appendix vermiformis
C91.90	Lymphatische Leukämie, nnbez: Ohne Ang kompl Remission	D12.2	Gutartige Neubildung Colon ascendens
C91.91	Lymphatische Leukämie, nnbez: In kompletter Remission	D12.3	Gutartige Neubildung Colon transversum
C92.00	Akute myeloische Leukämie: Ohne Angabe kompl Remission	D12.4	Gutartige Neubildung Colon descendens
C92.01	Akute myeloische Leukämie: In kompletter Remission	D12.5	Gutartige Neubildung Colon sigmoideum
C92.10	Chronische myeloische Leukämie: Ohne Ang kompl Remiss	D12.6	Gutartige Neubildung Kolon, nnbez
C92.11	Chronische myeloische Leukämie: In kompletter Remission	D12.7	Gutartige Neubildung Rektosigmoid, Übergang
C92.20	Subakute myeloische Leukämie: Ohne Ang kompl Remission	D12.8	Gutartige Neubildung Rektum
C92.21	Subakute myeloische Leukämie: In kompletter Remission	D12.9	Gutartige Neubildung Analkanal Anus
C92.30	Myelosarkom: Ohne Angabe kompl Remission	D13.0	Gutartige Neubildung Ösophagus
C92.31	Myelosarkom: In kompletter Remission	D13.1	Gutartige Neubildung Magen
C92.40	Akute promyelozytäre Leukämie: Ohne Ang kompl Remission	D13.2	Gutartige Neubildung Duodenum
C92.41	Akute promyelozytäre Leukämie: In kompletter Remission	D13.3	Gutartige Neubildung so u nnbez Teile Dünndarm
C92.50	Akute myelomonozytäre Leukämie: Ohne Ang kompl Remiss	D13.4	Gutartige Neubildung Leber
C92.51	Akute myelomonozytäre Leukämie: In kompletter Remission	D13.5	Gutartige Neubildung extrahepat Gallengänge u Gallenblase
C92.70	Sonstige myeloische Leukämie: Ohne Ang kompl Remission	D13.6	Gutartige Neubildung Pankreas
C92.71	Sonstige myeloische Leukämie: In kompletter Remission	D13.7	Gutartige Neubild endokrin Drüsenanteil Pankreas
C92.90	Myeloische Leukämie, nnbez: Ohne Ang kompl Remission	D13.9	Gut Neub ungen bez Lok innerh Verdauungssystem
C92.91	Myeloische Leukämie, nnbez: In kompletter Remission	D14.0	Gutartige Neubildung Mittelohr/Nasenhöhle/NNH
C93.00	Akute Monozytenleukämie: Ohne Angabe kompl Remission	D14.1	Gutartige Neubildung Larynx
C93.01	Akute Monozytenleukämie: In kompletter Remission	D14.2	Gutartige Neubildung Trachea
C93.10	Chronische Monozytenleukämie: Ohne Ang kompl Remission	D14.3	Gutartige Neubildung Bronchus u Lunge
C93.11	Chronische Monozytenleukämie: In kompletter Remission	D14.4	Gutartige Neubildung Atmungssystem, nnbez
C93.20	Subakute Monozytenleukämie: Ohne Ang kompl Remission	D15.0	Gutartige Neubildung Thymus
C93.21	Subakute Monozytenleukämie: In kompletter Remission	D15.1	Gutartige Neubildung Herz
C93.70	Sonstige Monozytenleukämie: Ohne Ang kompl Remission	D15.2	Gutartige Neubildung Mediastinum
C93.71	Sonstige Monozytenleukämie: In kompletter Remission	D15.7	Gutartige Neubildung sonst nbez intrathor Organe
C93.90	Monozytenleukämie, nnbez: Ohne Angabe kompl Remission	D15.9	Gutartige Neubildung Intrathorakales Organ, nnbez
C93.91	Monozytenleukämie, nnbez: In kompletter Remission	D16.0	Gutart Neubild Skapula lange Knochen ob Extremität
C94.00	Akute Erythämie u Erythroleukämie: Oh Ang kompl Remiss	D16.1	Gutart Neubildung kurze Knochen obere Extremität
C94.01	Akute Erythämie u Erythroleukämie: In kompletter Remiss	D16.2	Gutart Neubildung lange Knochen untere Extremität
C94.10	Chronische Erythämie: Ohne Angabe kompl Remission	D16.3	Gutart Neubildung kurze Knochen untere Extremität
C94.11	Chronische Erythämie: In kompletter Remission	D16.41	Gutart Neubild Knochen Gelenkknorpel, kraniofazial
C94.20	Akute Megakaryoblastenleukämie: Ohne Ang kompl Remiss	D16.42	Gutart Neubild Knochen/Gelenkknorpel, maxillofazial
C94.21	Akute Megakaryoblastenleukämie: In kompletter Remission	D16.5	Gutartartige Neubildung Unterkieferknochen
C94.30	Mastzellenleukämie: Ohne Angabe kompl Remission	D16.6	Gutart Neubild Knochen u Gelenkknorpel, WS
C94.31	Mastzellenleukämie: In kompletter Remission	D16.70	Gutart Neubildung Rippen
C94.40	Akute Panmyelose: Ohne Angabe kompl Remission	D16.71	Gutart Neubildung Sternum
C94.41	Akute Panmyelose: In kompletter Remission	D16.72	Gutart Neubildung Klavikula
C94.50	Akute Myelofibrose: Ohne Angabe kompl Remission	D16.8	Gutartartige Neubildung knöchernes Becken
C94.51	Akute Myelofibrose: In kompletter Remission	D16.9	Gutart Neubild Knochen/Gelenkknorpel, nnbez
C94.70	Sonstige nbez Leukämien: Ohne Angabe kompl Remission	D18.00	Hämangiom, nnbez Lokalisation
C94.71	Sonst näher bez Leukämien: In kompletter Remiss	D18.10	Hygroma colli cysticum
C95.00	Akute Leukämie nnbez Zelltyps: Ohne Ang kompl Remission	D18.11	Lymphangiom, axillär
C95.01	Akute Leukämie nnbez Zelltyps: In kompletter Remission	D18.12	Lymphangiom, inguinal
C95.20	Subakute Leukämie nnbez Zelltyps: Ohne Ang kompl Remiss	D18.13	Lymphangiom, retroperit
C95.21	Subakute Leukämie nnbez Zelltyps: In kompletter Remiss	D18.18	Lymphangiom, sonst Lok
C95.70	Sonstige Leukämie nnbez Zelltyps: Ohne Ang kompl Remiss	D18.19	Lymphangiom, Lok nnbez
C95.71	Sonstige Leukämie nnbez Zelltyps: In kompletter Remission	D19.0	Gutart Neubildung mesotheliales Gewebe Pleura
C95.90	Leukämie, nicht näher bezeichnet: Ohne Ang kompl Remiss	D19.1	Gutart Neubild mesotheliales Gewebe Peritoneum
C95.91	Leukämie, nicht näher bezeichnet: In kompletter Remission	D19.7	Gutart Neubild mesotheliales Gewebe, sonst Lok
C96.0	Abt-Letterer-Siwe-Krankheit	D19.9	Gutart Neubildung mesotheliales Gewebe, nnbez
C96.1	Bösartige Histiozytose	D20.0	Gutart Neubildung Retroperitoneum
C96.2	Bösartiger Mastzelltumor	D20.1	Gutart Neubildung Peritoneum
C96.3	Echtes histiozytäres Lymphom	D21.0	So GNB Bgw/and Weichteilgew Kopf Gesicht Hals
C96.7	So nbez BNB lymphat/blutbildend/verwandtes Gewebe	D21.1	So GNB Bgw/and Weichteilgew ob Extrem, Schulter
C96.9	BNB lymphat/blutbildendes/verwandtes Gew, nnbez	D21.2	So GNB Bgw/and Weichteilgew unt Extrem, Hüfte
C97	BNB als Primärtumoren an mehreren Lok	D21.3	So GNB Bgw/and Weichteilgew Thorax
D10.0	Gutartige Neubildung Lippe	D21.4	So GNB Bgw/and Weichteilgew Abdomen
D10.1	Gutartige Neubildung Zunge	D21.5	So GNB Bgw/and Weichteilgew Becken
D10.2	Gutartige Neubildung Mundboden	D21.6	So GNB Bgw/and Weichteilgew Rumpf, nnbez
D10.3	Gutartige Neubildung so u nnbez Teile Mund	D21.9	So GNB Bgw/and Weichteilgew, nnbez



D24	Gutartige Neubildung Brustdrüse [Mamma]	D38.0	NB unsich/unbek Verhalt Larynx
D25.0	Submuköses Leiomyom Uterus	D38.1	NB unsich/unbek Veralth Trachea Bronch Lunge
D25.1	Intramurales Leiomyom Uterus	D38.2	NB unsich/unbek Verhalt Pleura
D25.2	Subseröses Leiomyom Uterus	D38.3	NB unsich/unbek Verhalt Mediastinum
D25.9	Leiomyom Uterus, nnbez	D38.4	NB unsich/unbek Verhalt Thymus
D26.0	So gutart Neubildungen Cervix uteri	D38.5	NB unsich/unbek Verhalt Sonst Atmungsorg
D26.1	So gutart Neubildungen Corpus uteri	D38.6	NB unsich/unbek Verhalt Atmungsorgan, nnbez
D26.9	So gutart Neubildungen Uterus, nnbez	D39.0	NB unsich/unbek Verhalt Uterus
D27	Gutartige Neubildung Ovar	D39.1	NB unsich/unbek Verhalt Ovar
D28.0	Gutartige Neubildung Vulva	D39.2	NB unsich/unbek Verhalt Plazenta
D28.1	Gutartige Neubildung Vagina	D39.7	Neub unsich/unbek Verh sonst weibl Genitalorg
D28.2	Gutartige Neubildung Tubae uterinae u Ligamenta	D39.9	NB unsich/unbek Verhalt weibl Genitalorg, nnbez
D28.7	Gutartige Neubildung sonst nbez weibl Genitalorgane	D40.0	NB unsich/unbek Verhalt Prostata
D28.9	Gutartige Neubildung weibl Genitalorgan, nnbez	D40.1	NB unsich/unbek Verhalt Hoden
D29.0	Gutartige Neubildung Penis	D40.7	NB unsich/unbek Verhalt sonst männl Genitalorg
D29.1	Gutartige Neubildung Prostata	D40.9	NB unsich/unbek Verhalt männl Genitalorg, nnbez
D29.2	Gutartige Neubildung Hoden	D41.0	NB unsich/unbek Verhalt Niere
D29.3	Gutartige Neubildung Nebenhoden	D41.1	NB unsich/unbek Verhalt Nierenbecken
D29.4	Gutartige Neubildung Skrotum	D41.2	NB unsich/unbek Verhalt Ureter
D29.7	Gutartige Neubildung sonst männl Genitalorgane	D41.3	NB unsich/unbek Verhalt Urethra
D29.9	Gutartige Neubildung männl Genitalorgan, nnbez	D41.4	NB unsich/unbek Verhalt Harnblase
D30.0	Gutartige Neubildung Niere	D41.7	NB unsich/unbek Verhalt sonstige Harnorgane
D30.1	Gutartige Neubildung Nierenbecken	D41.9	NB unsich/unbek Verhalt Harnorgan, nnbez
D30.2	Gutartige Neubildung Ureter	D42.0	NB unsich/unbek Verhalt Hirnhäute
D30.3	Gutartige Neubildung Harnblase	D42.1	NB unsich/unbek Verhalt Rückenmarkhäute
D30.4	Gutartige Neubildung Urethra	D42.9	NB unsich/unbek Verhalt Meningen, nnbez
D30.7	Gutartige Neubildung sonstige Harnorgane	D43.0	NB unsich/unbek Verhalt Gehirn, supratentoriell
D30.9	Gutartige Neubildung Harnorgan, nnbez	D43.1	NB unsich/unbek Verhalt Gehirn, infratentoriell
D31.0	Gutartige Neubildung Konjunktiva	D43.2	NB unsich/unbek Verhalt Gehirn, nnbez
D31.1	Gutartige Neubildung Kornea	D43.3	NB unsich/unbek Verhalt Hirnnerven
D31.2	Gutartige Neubildung Retina	D43.4	NB unsich/unbek Verhalt Rückenmark
D31.3	Gutartige Neubildung Chorioidea	D43.7	NB unsich/unbek Verhalt sonst Teile ZNS
D31.4	Gutartige Neubildung Ziliarkörper	D43.9	NB unsich/unbek Verhalt ZNS, nnbez
D31.5	Gutartige Neubildung Tränenrüse u Tränenwege	D44.0	NB unsich/unbek Verhalt Schilddrüse
D31.6	Gutartige Neubildung Orbita, nnbez	D44.1	NB unsich/unbek Verhalt Nebenniere
D31.9	Gutartige Neubildung Auge, nnbez	D44.2	NB unsich/unbek Verhalt Nebenschilddrüse
D32.0	Gutartige Neubildung Hirnhäute	D44.3	NB unsich/unbek Verhalt Hypophyse
D32.1	Gutartige Neubildung Rückenmarkhäute	D44.4	NB unsich/unbek Verhalt Duct craniopharyngealis
D32.9	Gutartige Neubildung Meningen, nnbez	D44.5	NB unsich/unbek Verhalt Epiphyse [Gl pin] [Zirbeld]
D33.0	Gutartige Neubildung Gehirn, supratentoriell	D44.6	NB unsich/unbek Verhalt Glomus caroticum
D33.1	Gutartige Neubildung Gehirn, infratentoriell	D44.7	NB unsich/unbek Verhalt Glom aortic so Paragangl
D33.2	Gutartige Neubildung Gehirn, nnbez	D44.9	NB unsich/unbek Verhalt Endokrine Drüs, nnbez
D33.3	Gutartige Neubildung Hirnnerven	D45	Polycythaemia vera
D33.4	Gutartige Neubildung Rückenmark	D46.0	Refraktäre Anämie oh Ringsideroblasten, so bez
D33.7	Gutartige Neubildung sonst nbez Teile ZNS	D46.1	Refraktäre Anämie m Ringsideroblasten
D33.9	Gutartige Neubildung ZNS, nnbez	D46.2	Refraktäre Anämie m Blastenüberschuss
D34	Gutartige Neubildung Schilddrüse	D46.3	Refraktäre Anämie m Blastenübersch in Transformation
D35.0	Gutartige Neubildung Nebenniere	D46.4	Refraktäre Anämie, nnbez
D35.1	Gutartige Neubildung Nebenschilddrüse	D46.7	Sonstige myelodysplastische Syndrome
D35.2	Gutartige Neubildung Hypophyse	D46.9	Myelodysplastisches Syndrom, nnbez
D35.3	Gutartige Neubildung Ductus craniopharyngealis	D47.0	Histiozyten-/Mastzelltumor unsich/unbek Verhalt
D35.4	Gutart Neubild Epiphyse [Gl pineal] [Zirbeldrüse]	D47.1	Chronische myeloproliferative Krankheit
D35.5	Gutartige Neubildung Glomus caroticum	D47.2	Monoklonale Gammopathie
D35.6	Gutart Neubild Glomus aortic u so Paraganglien	D47.3	Essentielle (hämorrhagische) Thrombozythämie
D35.7	Gutart Neubildung sonst nbez endokrine Drüsen	D47.7	So nbez NB unsich/unbek Verhalt lymph/blutb/verw Gew
D35.8	Gutart Neubildung Beteilig mehr endokrin Drüsen	D47.9	NB unsich/unbek Verhalt lymph/blutb/verw Gew, nnbez
D35.9	Gutartige Neubildung endokrine Drüse, nnbez	D48.0	NB unsich/unbek Verhalt Knoch u Gelenkknorpel
D36.0	Gutartige Neubildung Lymphknoten	D48.1	NB unsich/unbek Verhalt Bgw/and Weichteilgew
D36.1	Gutart Neubild periph Nerven u auton Nervensystem	D48.2	NB unsich/unbek Verhalt periph Nerv aut Nervensys
D36.7	Gutartige Neubildung sonstige nbez Lok	D48.3	NB unsich/unbek Verhalt Retroperitoneum
D36.9	Gutartige Neubildung nnbez Lokalisation	D48.4	NB unsich/unbek Verhalt Peritoneum
D37.0	NB unsich/unbek Verhalt Lippe Mundhöh Pharynx	D48.5	NB unsich/unbek Verhalt Haut
D37.1	NB unsich/unbek Verhalt Magen	D48.6	NB unsich/unbek Verhalt Brustdrüse [Mamma]
D37.2	NB unsich/unbek Verhalt Dünndarm	D48.7	NB unsich/unbek Verhalt sonst nbez Lok
D37.3	NB unsich/unbek Verhalt Appendix vermiformis	D48.9	NB unsich/unbek Verhalt, nnbez
D37.4	NB unsich/unbek Verhalt Kolon	D55.0	Anämie d Gluk-6-Phos-Dehydrogen[G6PD]-Mang
D37.5	NB unsich/unbek Verhalt Rektum	D55.1	Anämie d sonst Störungen GlutathionSW
D37.6	NB unsich/unbek Verhalt Leber Gallenbl Gallengänge	D57.0	Sichelzellenanämie m Krisen
D37.7	NB unsich/unbek Verhalt so Verdauungsorg	D59.3	Hämolytisch-urämisches Syndrom
D37.9	NB unsich/unbek Verhalt Verdauungsorg, nnbez	D60.0	Chron erworbene isolierte aplastische Anämie

D60.1	Transitorische erworben isolierte aplastische Anämie	E06.0	Akute Thyreoiditis
D60.8	Sonstige erworben isolierte aplastische Anämien	E06.4	Arzneimittelinduzierte Thyreoiditis
D60.9	Erworben isolierte aplastische Anämie, nnbez	E07.1	Dyshormogene Struma
D61.0	Angeborene aplastische Anämie	E15	Hypoglykämisches Koma, nichtdiabetisch
D61.10	Aplastische Anämie infolge zytostatischer Therapie	E20.0	Idiopathischer Hypoparathyreoidismus
D61.18	Sonstige arzneimittelinduzierte aplastische Anämie	E20.8	Sonstiger Hypoparathyreoidismus
D61.19	Arzneimittelinduzierte aplastische Anämie, nnbez	E20.9	Hypoparathyreoidismus, nnbez
D61.2	Aplastische Anämie infolge sonst äuss Ursachen	E23.2	Diabetes insipidus
D61.3	Idiopathische aplastische Anämie	E25.00	21-Hydroxyl-Mang [AGS Typ 3], klassisch Form
D61.8	Sonstige nbez aplastische Anämien	E25.01	21-Hydroxyl-Mang [AGS Typ 3], Late-onset-Form
D61.9	Aplastische Anämie, nnbez	E25.08	Sonst angeb adrenogenit Stör iVm Enzymmang
D64.0	Hereditäre sideroachrest [sideroblast] Anämie	E25.09	Angeb adrenogenit Stör iVm Enzymmang, nnbez
D64.1	Sek sideroachrest [sideroblast] Anämie (KH-bed)	E25.8	Sonstige adrenogenitale Störungen
D64.2	Sek sideroachrest [sideroblast] Anämie d AM/Toxin	E25.9	Adrenogenitale Störung, nnbez
D64.3	Sonstige sideroachrest [sideroblast] Anämien	E27.0	Sonstige Nebennierenrindenüberfunktion
D66	Hereditärer Faktor-VIII-Mangel	E27.1	Primäre Nebennierenrindeninsuffizienz
D67	Hereditärer Faktor-IX-Mangel	E27.2	Addison-Krise
D68.0	Willebrand-Jürgens-Syndrom	E27.3	AM-induzierte Nebennierenrindeninsuffizienz
D68.1	Hereditärer Faktor-XI-Mangel	E27.4	So u nnbez Nebennierenrindeninsuffizienz
D68.2	Hereditärer Mangel an sonst Gerinnungsfaktoren	E27.5	Nebennierenmarküberfunktion
D68.30	Hämorrhag Diathese d Antikoagulanzen	E27.8	Sonstige nbez KH Nebenniere
D68.31	Hämorrhag Diathese d Vermehrung Antikörper geg Faktor VIII	E29.0	Testikuläre Überfunktion
D68.32	Hämorrhag Diathese d Vermehrung Antikörper geg so GerinFakt	E32.1	Abszess Thymus
D68.38	Sonstige hämorrhag Diathese d sonst u nnbez Antikörper	E34.3	Kleinwuchs, aonkl
D69.9	Hämorrhagische Diathese, nnbez	E35.1	KH Nebennieren b aonkl KH
D70.0	Angeb Agranulozyt u Neutropen	E46	Nnbez Energie- u Eiweissmangelernährung
D70.10	Arzneimittelinduz Agranulozyt/Neutropenie: Krit Ph < 4Tg	E70.0	Klassische Phenylketonurie
D70.11	Arzneimittelinduz Agranulozyt/Neutropenie: Krit Ph 10-19Tg	E70.1	Sonstige Hyperphenylalaninämien
D70.12	Arzneimittelinduz Agranulozyt/Neutropenie: Krit Ph > 19Tg	E70.2	Störungen TyrosinSW
D70.13	Arzneimittelinduz Agranulozyt/Neutropenie: Krit Ph 4 - < 7Tg	E70.3	Albinismus
D70.14	Arzneimittelinduz Agranulozyt/Neutropenie: Krit Ph 7 - < 10Tg	E70.8	Sonstige Störungen SW aromatischer Aminosäuren
D70.18	Sonst VerForm arzneimittelinduz Agranulozyt/Neutropenie	E70.9	Störung SW aromatischer Aminosäuren, nnbez
D70.19	Arzneimittelinduz Agranulozyt/Neutropenie, nnbez	E71.0	Ahornsirup- (Harn-) KH
D70.3	Sonstige Agranulozytose	E71.1	Sonstige Störungen SW verzweigter Aminosäuren
D70.5	Zyklische Neutropenie	E71.2	Störung SW verzweigter Aminosäuren, nnbez
D70.6	Sonstige Neutropenie	E72.0	Störungen Aminosäuretransport
D70.7	Neutropenie, nicht näher bezeichnet	E72.1	Störungen SW schwefelhaltiger Aminosäuren
D80.0	Hereditäre Hypogammaglobulinämie	E72.2	Störungen Harnstoffzyklus
D80.2	Selektiver Immunglobulin-A-Mangel [IgA-Mangel]	E72.3	Störungen Lysin- u HydroxylysinSW
D80.3	Selekt Mangel Immunglobulin-G-Subkl [IgG-Subkl]	E72.4	Störungen OrnithinSW
D80.4	Selektiver Immunglobulin-M-Mangel [IgM-Mangel]	E72.5	Störungen GlyzinSW
D80.5	Immundefekt b erhöhtem Immunglobulin M [IgM]	E72.8	Sonstige nbez Störungen AminosäureSW
D81.0	Schwer komb Immundefekt [SCID] m retikul Dysgenes	E72.9	Störung Aminosäurestoffwechsels, nnbez
D81.1	Schwer komb Immundef [SCID] m niedr T-/B-Zellen-Z	E74.0	Glykogenspeicherkrankheit [Glykogenose]
D81.2	Schwer komb Immundef [SCID] m niedr/norm B-Zellen-Z	E74.1	Störungen Fruktosestoffwechsel
D81.3	Adenosindesaminase[ADA]-Mangel	E74.2	Störungen Galaktosestoffwechsel
D81.4	Nezelof-Syndrom	E76.0	Mukopolysaccharidose, Typ I
D81.5	Purinnukleosid-Phosphorylase[PNP]-Mangel	E76.1	Mukopolysaccharidose, Typ II
D81.6	Haupthistokompat-Kompl-KI-I-Defekt [MHC-KI-I-D]	E76.2	Sonstige Mukopolysaccharidosen
D81.7	Haupthistokompat-Kompl-KI-II-Defekt [MHC-KI-II-D]	E76.3	Mukopolysaccharidose, nnbez
D81.8	Sonstige kombinierte Immundefekte	E76.8	Sonstige Störungen Glykosaminoglykan-SW
D81.9	Kombinierter Immundefekt, nnbez	E76.9	Störung Glykosaminoglykan-SW, nnbez
D82.0	Wiskott-Aldrich-Syndrom	E78.6	Lipoproteinmangel
D82.1	Di-George-Syndrom	E78.9	Störung Lipoproteinstoffwechsel, nnbez
D83.0	Variab Immundef überw Abweich B-Zellen-Zahl/-Funkt	E79.0	Hyperurikämie oh Zeichen entzündl Arthritis/toph Gicht
D83.1	Variab Immundef m überw immunregulator T-Zell-Stör	E79.1	Lesch-Nyhan-Syndrom
D83.2	Variab Immundef m AutoAK gg B-/T-Zellen	E79.8	Sonstige Störungen Purin- und PyrimidinSW
D83.8	Sonstige variable Immundefekte	E79.9	Störung Purin- u PyrimidinSW, nnbez
D83.9	Variabler Immundefekt, nnbez	E80.0	Hereditäre erythropoetische Porphyrie
D89.0	Polyklonale Hypergammaglobulinämie	E80.1	Porphyria cutanea tarda
D89.1	Kryoglobulinämie	E80.2	Sonstige Porphyrie
E00.0	Angeb Jodmangelsyndrom, neurologischer Typ	E80.6	Sonstige Störungen Bilirubinstoffwechsel
E00.1	Angeb Jodmangelsyndrom, myxödematöser Typ	E83.0	Störungen des Kupferstoffwechsels
E00.2	Angeborenes Jodmangelsyndrom, gemischter Typ	E84.0	Zystische Fibrose mit Lungenmanifestationen
E00.9	Angeborenes Jodmangelsyndrom, nnbez	E84.1	Zystische Fibrose mit Darmmanifestationen
E01.8	Sonst jodmangelbed SchilddrüsenKH u verwandte Zustände	E84.80	Zystische Fibrose mit Lungen- und Darm-Manifestation
E02	Subklinische Jodmangel-Hypothyreose	E84.87	Zystische Fibrose mit sonstigen multiplen Manifestationen
E03.0	Angeborene Hypothyreose m diffuser Struma	E84.88	Zystische Fibrose mit sonstigen Manifestationen
E03.1	Angeborene Hypothyreose oh Struma	E84.9	Zystische Fibrose, nicht näher bezeichnet
E03.5	Myxödemkoma	E88.1	Lipodystrophie, aonkl

E89.2	Hypoparathyreoidismus nach med Massnahmen	G91.1	Hydrocephalus oclusus
E89.6	NNR- (NNM-) Unterfunkt nach med Massnahmen	G91.20	Idiop Normaldruckhydroz
F02.4	Demenz b HIV-KH [Hum Imdef-VirusKH]	G91.21	Sek Normaldruckhydroz
F19.3	Psych/VerhaltStör mult/and psychotr Sub, Entzugssynd	G91.29	Normaldruckhydrozeph, nnbez
F82.0	Umschriebene Entwicklungsstörung der Grobmotorik	G91.3	Posttraumatischer Hydrozephalus, nnbez
F82.1	Umschriebene Entwicklungsstör der Fein- u Graphomotorik	G91.8	Sonstiger Hydrozephalus
F82.2	Umschriebene Entwicklungsstörung der Mundmotorik	G91.9	Hydrozephalus, nnbez
F82.9	Umschriebene Entwicklungsstör motorischer Funkt, nnbez	G94.0	Hydrozephalus b aokl inf u parasitären KH
F83	Kombinierte umschriebene Entwicklungsstörung	G94.1	Hydrozephalus b Neubildungen
G00.0	Meningitis durch Haemophilus influenzae	G94.2	Hydrozephalus b sonst aokl KH
G00.1	Pneumokokkenmeningitis	G95.1	Vaskuläre Myelopathien
G00.2	Streptokokkenmeningitis	G95.2	Rückenmarkskompression, nnbez
G00.3	Staphylokokkenmeningitis	G95.9	KH Rückenmark, nnbez
G00.8	Sonstige bakterielle Meningitis	G96.0	Austritt von Liquor cerebrospinalis
G00.9	Bakterielle Meningitis, nnbez	G97.0	Austritt von Liquor cerebrospinalis nach LP
G01	Meningitis bei aokl bakteriellen Krankheiten	H13.3	Okuläres Pemphigoid
G02.0	Meningitis bei aokl Viruskrankheiten	H16.8	Sonstige Formen Keratitis
G02.1	Meningitis bei aokl Mykosen	H19.1	Keratitis u Keratokonjunkt d Herpesviren
G02.8	Meningitis bei sonst nbez aokl infektiösen u parasitären KH	H19.2	Keratitis/Keratokonjun b so aokl infek/paras KH
G03.0	Nichteitrige Meningitis	H32.0	Chorioretinitis b aokl infek u parasitären KH
G03.1	Chronische Meningitis	H58.0	Anomalien Pupillenreaktion b aokl KH
G03.2	Benigne rezidiv Meningitis [Mollaret-Meningitis]	H62.1	Otitis externa b aokl VirusKH
G03.8	Meningitis d sonstige nbez Ursachen	H66.0	Akute eitrig Otitis media
G03.9	Meningitis, nnbez	I12.00	Hypertens NierenKH m Niereninsuff, oA hypert Kris
G05.0	Enzephal Myelitis Enzephalomyelit b aokl bakt KH	I12.01	Hypertens NierenKH m Niereninsuff, mA hypert Kris
G05.1	Enzephal Myelitis Enzephalomyelit b aokl Virus-KH	I12.90	Hypertens NierenKH oh Niereninsuff, oA hypert Kris
G05.2	Enzephal Myelitis Enzephalom b so aokl inf/par KH	I12.91	Hypertens NierenKH oh Niereninsuff, mA hypert Kris
G05.8	Enzephal Myelitis Enzephalomyelit b so aokl KH	I15.00	Renovask Hypert, oA hypertens Kris
G06.0	Intrakran Abszess u intrakranielles Granulom	I15.01	Renovask Hypert, m Ang hypert Kris
G06.1	Intraspinale Abszess u intraspinale Granulom	I15.10	Hypert aFv sonst NierenKH, oA hypertens Kris
G06.2	Extraduraler u subduraler Abszess, nnbez	I15.11	Hypert Folge v sonst NierenKH, m Ang hypert Kris
G07	Intrakran u intraspin Absz u Granulom b aokl KH	I26.0	Lungenembolie mit Angabe eines akuten Cor pulmonale
G08	Intrakran u intraspin Phlebitis u Thrombophlebitis	I26.9	Lungenembolie ohne Angabe eines akuten Cor pulmonale
G12.0	Infant spin Muskelatrophie, Typ I [Werdnig-Hoffm]	I27.0	Primäre pulmonale Hypertonie
G12.1	Sonstige vererbte spinale Muskelatrophie	I27.1	Kyphoskoliotische Herzkrankheit
G12.8	Sonst spinale Muskelatrophien u verwandt Syndrome	I27.20	Pulmonale Hypertonie bei chronischer Thromboembolie
G12.9	Spinale Muskelatrophie, nnbez	I27.28	Sonstige nbez sekundäre pulmonale Hypertonie
G40.1	Lokbez (fok) (part) idiop Epilep/epil Synd m einf fok Anf	I27.8	Sonstige näher bezeichnete pulmonale Herzkrankheiten
G40.3	Generalisierte idiopath Epilepsie u epilept Synd	I27.9	Pulmonale Herzkrankheit, nicht näher bezeichnet
G51.0	Fazialisparese	I30.0	Akute unspezifische idiopathische Perikarditis
G52.7	KH mehrerer Hirnnerven	I30.1	Infektiöse Perikarditis
G53.1	Mult Hirnnervenlähmung b aokl inf u parasit KH	I30.8	Sonstige Formen der akuten Perikarditis
G53.2	Multiple Hirnnervenlähmungen b Sarkoidose	I30.9	Akute Perikarditis, nicht näher bezeichnet
G53.3	Multiple Hirnnervenlähmungen b Neubildungen	I31.2	Hämoperikard, anderenorts nicht klassifiziert
G54.1	Läsionen Plexus lumbosacralis	I31.3	Perikarderguss (nichtentzündlich)
G55.1	Kompr Nervenwurzeln/-plexus b Bandscheibenschäden	I31.8	Sonstige näher bezeichnete Krankheiten des Perikards
G55.2	Kompr Nervenwurzeln/-plexus b Spondylose	I31.9	Krankheit des Perikards, nicht näher bezeichnet
G70.0	Myasthenia gravis	I32.0	Perikarditis bei aokl bakteriellen Krankheiten
G70.2	Angeb od entwicklungsbedingte Myasthenie	I32.1	Perikarditis bei sonstigen aokl infektiösen u parasitären KH
G70.8	Sonstige nbez neuromuskuläre KH	I32.8	Perikarditis bei sonstigen aokl Krankheiten
G71.0	Muskeldystrophie	I33.0	Akute und subakute infektiöse Endokarditis
G71.1	Myotone Syndrome	I33.9	Akute Endokarditis, nicht näher bezeichnet
G71.2	Angeborene Myopathien	I37.0	Pulmonalklappenstenose
G71.9	Primäre Myopathie, nnbez	I39.0	MitralklappenKH b aokl KH
G82.30	Schlaff Tetrapares u Tetrapleg, akut kompl QSL ntraum	I39.1	AortenklappenKH b aokl KH
G82.32	Schlaff Tetrapares u Tetrapleg, chron kompl QSL	I39.2	TrikuspidalklappenKH b aokl KH
G82.39	Schlaff Tetrapares u Tetrapleg, nnbez	I39.3	PulmonalklappenKH b aokl KH
G82.40	Spast Tetrapares u Tetrapleg, akut kompl QSL ntraum	I39.4	KH mehr Herzklappen b aokl KH
G82.42	Spast Tetrapares u Tetrapleg, chron kompl QSL	I39.8	Endokarditis b aokl KH, Herzklappe nnbez
G82.49	Spast Tetrapares u Tetrapleg, nnbez	I40.0	Infektiöse Myokarditis
G82.50	Tetrapares u Tetrapleg, nnbez, akut kompl QSL ntraum Genese	I40.9	Akute Myokarditis, nnbez
G82.52	Tetrapares u Tetrapleg, nnbez, chron kompl QSL	I41.0	Myokarditis b aokl bakteriellen KH
G82.59	Tetrapares u Tetrapleg, nnbez	I41.1	Myokarditis b aokl VirusKH
G83.0	Dipares u Dipleg ob Extrem	I41.2	Myokarditis b sonst aokl inf u parasitären KH
G83.1	Monopares u Monopleg unt Extrem	I41.8	Myokarditis b sonst aokl KH
G83.2	Monopares u Monopleg ob Extrem	I43.1	Kardiomyopathie b StoffwechselKH
G83.3	Monopares u Monopleg, nnbez	I43.2	Kardiomyopathie b alimentären KH
G83.40	Kompl Cauda- (equina-) Synd	I44.0	Atrioventrikulärer Block 1. Grades
G83.41	Inkompl Cauda- (equina-) Synd	I44.1	Atrioventrikulärer Block 2. Grades
G83.49	Cauda- (equina-) Synd, nnbez	I44.2	Atrioventrikulärer Block 3. Grades

144.3	So u nbez atrioventrikulärer Block	163.5	Hirninfd nbez Verschl/Sten zereb Aa
144.4	Linksanteriorer Faszikelblock	163.6	Hirninfd Thrombose Hirnvenen, nichteitrig
144.5	Linksposteriorer Faszikelblock	163.8	Sonstiger Hirninfarkt
144.6	So u nbez Faszikelblock	163.9	Hirninfarkt, nbez
144.7	Linksschenkelblock, nbez	165.0	Verschluss u Stenose A vertebralis
145.0	Rechtsfaszikulärer Block	165.1	Verschluss u Stenose A basilaris
145.1	So u nbez Rechtsschenkelblock	165.2	Verschluss u Stenose A carotis
145.2	Bifaszikulärer Block	165.3	Verschl u Sten mehr/bds präzereb Aa
145.3	Trifaszikulärer Block	165.8	Verschl u Sten sonst präzereb Aa
145.4	Unspezifischer intraventrikulärer Block	165.9	Verschl u Sten nbez präzereb Aa
145.5	Sonstiger nbez Herzblock	166.0	Verschluss u Stenose A cerebri media
145.6	Präexzitations-Syndrom	166.1	Verschluss u Stenose A cerebri anterior
145.8	Sonstige nbez kardiale Erregungsleitungsstörungen	166.2	Verschluss u Stenose A cerebri posterior
145.9	Kardiale Erregungsleitungsstörung, nbez	166.3	Verschluss u Stenose Aa Cerebelli
146.0	Herzstillstand m erfolgreicher Wiederbelebung	166.4	Verschl u Sten mehr u bds zereb Aa
146.1	Plötzlicher Herztod, so beschrieben	166.8	Verschl u Sten sonst zereb A
146.9	Herzstillstand, nbez	166.9	Verschl u Sten nbez zereb A
147.1	Supraventrikuläre Tachykardie	167.10	Zerebrales Aneurysma (erworben)
147.2	Ventrikuläre Tachykardie	167.11	Zerebrale arteriovenöse Fistel (erworben)
147.9	Paroxysmale Tachykardie, nbez	167.6	Nichteitrig Thrombose intrakranielles Venensyst
148.00	VH-Flattern, paroxys	171.00	Dissektion Aorta nbez Lok, oh Angabe einer Ruptur
148.01	VH-Flattern, chron	171.01	Dissektion Aorta thoracica, ohne Angabe einer Ruptur
148.09	VH-Flattern, nbez	171.02	Dissektion Aorta abdominalis, ohne Angabe einer Ruptur
148.10	VH-Flimmern, paroxys	171.03	Dissektion Aorta, thorakoabdominal, oh Angabe einer Ruptur
148.11	VH-Flimmern, chron	171.04	Dissektion Aorta nbez Lokalisation, rupturiert
148.19	VH-Flimmern	171.05	Dissektion Aorta thoracica, rupturiert
149.0	Kammerflattern u Kammerflimmern	171.06	Dissektion Aorta abdominalis, rupturiert
150.00	Prim Rechtsherzinsuff	171.07	Dissektion Aorta, thorakoabdominal, rupturiert
150.01	Sek Rechtsherzinsuff	171.1	Aneurysma Aorta thoracica, rupturiert
150.11	Linksherzinsuff, oh Beschw	171.2	Aneurysma Aorta thoracica, oh Angabe einer Ruptur
150.12	Linksherzinsuff, m Beschw b stark Belast	171.3	Aneurysma Aorta abdominalis, rupturiert
150.13	Linksherzinsuff, m Beschw b leichter Belast	171.4	Aneurysma Aorta abdominalis, oh Angabe einer Ruptur
150.14	Linksherzinsuff, m Beschw i Ruhe	171.5	Aortenaneurysma, thorakoabdominal, rupturiert
150.19	Linksherzinsuffiz, nbez	171.6	Aortenaneurysma, thorakoabdominal, oh Ang einer Ruptur
150.9	Herzinsuffizienz, nbez	171.8	Aortenaneurysma nbez Lokalisation, rupturiert
151.1	Ruptur Chordae tendineae, aonkl	171.9	Aortenaneurysma nbez Lok, oh Angabe einer Ruptur
151.2	Papillarmuskelruptur, aonkl	173.8	Sonstige nbez periphere GefässKH
151.4	Myokarditis, nbez	173.9	Periphere GefässKH, nbez
151.5	Myokarddegeneration	174.0	Embolie u Thrombose Aorta abdominalis
151.6	Herz-Kreislauf-KH, nbez	174.1	Embolie u Thrombose so u nbez Abschnitte Aorta
160.0	SubarachBlutung, von Karotissiphon/-bifurkation ausgeh	174.2	Embolie u Thrombose Arterien ob Extremitäten
160.1	SubarachBlutung, von A cerebri media ausgehend	174.3	Embolie u Thrombose Arterien unt Extremitäten
160.2	SubarachBlutung, von A communicans ant ausgehend	174.4	Embolie u Thrombose Extremitätenarterien, nbez
160.3	SubarachBlutung, von A communicans post ausgehend	174.5	Embolie u Thrombose A iliaca
160.4	SubarachBlutung, von A basilaris ausgehend	174.8	Embolie u Thrombose sonstiger Arterien
160.5	SubarachBlutung, von A vertebralis ausgehend	174.9	Embolie u Thrombose nbez Arterie
160.6	SubarachBlutung, von sonst intrakran Aa ausgehend	177.2	Arterienruptur
160.7	SubarachBlutung, von nbez intrakran A ausgehend	177.5	Arteriennekrose
160.8	Sonstige Subarachnoidalblutung	179.0	Aortenaneurysma b aokl KH
160.9	Subarachnoidalblutung, nbez	179.2	Periphere Angiopathie b aokl KH
161.0	Intrazereb Blutung Grosshirnhemisphäre, subkortikal	180.1	Thrombose Phlebitis Thrombophleb V femoralis
161.1	Intrazereb Blutung Grosshirnhemisphäre, kortikal	180.2	Thrombose Phlebitis Thrombophleb so tiefer Gef unt Extr
161.2	Intrazereb Blutung Grosshirnhemisphäre, nbez	181	Pfortaderthrombose
161.3	Intrazerebrale Blutung Hirnstamm	182.0	Budd-Chiari-Syndrom
161.4	Intrazerebrale Blutung Kleinhirn	182.2	Embolie u Thrombose V cava
161.5	Intrazerebrale intraventrikuläre Blutung	182.3	Embolie u Thrombose Nierenvene
161.6	Intrazerebrale Blutung an mehreren Lok	185.0	Ösophagusvarizen m Blutung
161.8	Sonstige intrazerebrale Blutung	189.1	Lymphangitis
161.9	Intrazerebrale Blutung, nbez	189.8	Sonst nbez nichtinf KH Lymphgefäße u LK
162.00	Subdurale Blutung (nichttraumatisch): Akut	197.0	Postkardiotomie-Syndrom
162.01	Subdurale Blutung (nichttraumatisch): Subakut	197.1	Sonst FktStör nach kardiochirurgischem Eingriff
162.02	Subdurale Blutung (nichttraumatisch): Chronisch	198.0	Kardiovaskuläre Syphilis
162.09	Subdurale Blutung (nichttraumatisch): Nicht näher bezeichnet	198.1	Stör Herz-Kreislaufsys b sonst aokl infek/paras KH
162.1	Nichttraumatische extradurale Blutung	J09	Grippe durch bestimmte nachgewiesene Influenzaviren
162.9	Intrakranielle Blutung (nichttraumatisch), nbez	J10.0	Grippe m Pneumonie, Influenzaviren nachg
163.0	Hirninfd d Thromb präzereb Aa	J10.1	Grippe m so Manifestat an Atemw, Influenzavir nachg
163.1	Hirninfd d Embol präzereb Aa	J10.8	Grippe m sonst Manifestat, Influenzaviren nachg
163.2	Hirninfd d nbez Verschl/Sten präzereb Aa	J11.0	Grippe m Pneumonie, Viren nicht nachgewiesen
163.3	Hirninfd d Thromb zereb Aa	J11.1	Grippe m so Manifestat an Atemw, Viren nicht nachg
163.4	Hirninfd d Embol zereb Aa	J11.8	Grippe m sonst Manifestat, Viren nicht nachg

J12.0	Pneumonie d Adenoviren	K40.01	Doppelseitige Hern ing m Einkl oh Gangr, Rezidivhernie
J12.1	Pneumonie d Resp-Sync-Vir [RS-V]	K40.10	Doppelseitige Hern ing m Gangr, n Rezidivhern bez
J12.2	Pneumonie d Parainfluenzaviren	K40.11	Doppelseitige Hern ing m Gangr, Rezidivhernie
J12.3	Pneumonie durch humanes Metapneumovirus	K40.30	Hern ing, eins/oh SeitAng, m Einkl oh Gangr, n RezHern bez
J12.8	Pneumonie d sonstige Viren	K40.31	Hern ing, eins/oh SeitAng, m Einkl oh Gangr, Rezidivhernie
J12.9	Viruspneumonie, nnbez	K40.40	Hern ing, eins/oh SeitAng, m Gangr, n Rezidivhern bez
J13	Pneumonie d Streptococcus pneumoniae	K40.41	Hern ing, eins/oh SeitAng, m Gangr, Rezidivhernie
J14	Pneumonie d Haemophilus influenzae	K41.0	Doppelseitige Hernia femoralis m Einkl oh Gangrän
J15.0	Pneumonie d Klebsiella pneumoniae	K41.1	Doppelseitige Hernia femoralis m Gangrän
J15.1	Pneumonie d Pseudomonas	K41.3	Hern fem, eins/oh SeitAng, m Einkl oh Gangrän
J15.2	Pneumonie d Staphylokokken	K41.4	Hern fem, eins/oh SeitAng, m Gangrän
J15.3	Pneumonie d Streptokokken Gruppe B	K42.0	Hernia umbilicalis m Einklemmung oh Gangrän
J15.4	Pneumonie d sonstige Streptokokken	K42.1	Hernia umbilicalis m Gangrän
J15.5	Pneumonie d Escherichia coli	K43.0	Hernia ventralis m Einklemmung oh Gangrän
J15.6	Pneumonie d and aerobe gramnegative Bakterien	K43.1	Hernia ventralis m Gangrän
J15.7	Pneumonie d Mycoplasma pneumoniae	K44.0	Hernia diaphragmatica m Einkl oh Gangrän
J15.8	Sonstige bakterielle Pneumonie	K44.1	Hernia diaphragmatica m Gangrän
J15.9	Bakterielle Pneumonie, nnbez	K45.1	Sonstige nbez abdominale Hernien m Gangrän
J16.0	Pneumonie d Chlamydien	K46.1	Nnbez abdominale Hernie m Gangrän
J16.8	Pneumonie d sonstige nbez Infektionserreger	K52.1	Toxische Gastroenteritis u Kolitis
J17.0	Pneumonie b aokl bakteriellen KH	K55.0	Akute GefässKH Darm
J17.1	Pneumonie b aokl VirusKH	K55.21	Angiodysplasie Kolon: Ohne Angabe Blutung
J17.2	Pneumonie b Mykosen	K56.0	Paralytischer Ileus
J17.3	Pneumonie b parasitären KH	K56.1	Invagination
J17.8	Pneumonie b sonst aokl KH	K56.2	Volvulus
J18.0	Bronchopneumonie, nnbez	K56.4	Sonstige Obturation Darm
J18.1	Lobärpneumonie, nnbez	K56.6	Sonstiger und nicht näher bezeichneter mechanischer Ileus
J18.8	Sonstige Pneumonie, Erreger nnbez	K56.7	Ileus, nnbez
J18.9	Pneumonie, nnbez	K59.3	Megakolon, aonkl
J21.0	Akute Bronchiolitis d Resp-Sync-Vir [RS-V]	K61.0	Analabszess
J21.1	Akute Bronchiolitis durch humanes Metapneumovirus	K61.1	Rektalabszess
J21.8	Akute Bronchiolitis d sonstige nbez Erreger	K61.2	Anorektalabszess
J21.9	Akute Bronchiolitis, nnbez	K61.3	Ischiorektalabszess
J34.3	Hypertrophie Nasenmuscheln	K61.4	Intrasphinkitärer Abszess
J38.00	Lähmung der Stimmlippen u des Kehlkopfes: Nnbez	K62.2	Analprolaps
J38.02	Lähm der Stimmlipp u des Kehlkopfes: Einseitig, komplett	K62.3	Rektumprolaps
J38.03	Lähm der Stimmlipp u des Kehlkopfes: Beidseitig, partiell	K62.4	Stenose Anus u Rektum
J38.6	Kehlkopfstenose	K63.0	Darmabszess
J38.7	Sonstige Krankheiten des Kehlkopfes	K63.1	Perforation Darm (nichttraumatisch)
J39.0	Retropharyngealabszess und Parapharyngealabszess	K63.2	Darmfistel
J69.0	Pneumonie d Nahrung od Erbrochenes	K63.3	Darmulkus
J69.1	Pneumonie d Öle u Extrakte	K65.0	Akute Peritonitis
J69.8	Pneumonie d sonst feste u flüssige Substanzen	K65.8	Sonstige Peritonitis
J85.0	Gangrän u Nekrose Lunge	K65.9	Peritonitis, nnbez
J85.1	Abszess d Lunge m Pneumonie	K66.0	Peritoneale Adhäsionen
J85.2	Abszess d Lunge oh Pneumonie	K66.1	Hämoperitoneum
J85.3	Abszess d Mediastinums	K66.8	Sonstige nbez KH Peritoneum
J86.0	Pyothorax m Fistel	K67.0	Chlamydienperitonitis
J86.9	Pyothorax oh Fistel	K67.1	Gonokokkenperitonitis
J90	Pleuraerguss, aonkl	K67.3	Tuberkulöse Peritonitis
J91	Pleuraerguss b aokl KH	K67.8	Sonst KH Peritoneum b aokl InfektionsKH
J94.0	Chylöser (Pleura-) Erguss	K71.0	Toxische LeberKH m Cholestase
J94.2	Hämatothorax	K71.1	Toxische LeberKH m Lebernekrose
J94.8	Sonstige nbez Krankheitszustände Pleura	K71.2	Toxische LeberKH m akuter Hepatitis
J94.9	Pleurakrankheit, nnbez	K71.3	Tox LeberKH m chron-persistierender Hepatitis
J95.0	Funktionsstörung eines Tracheostomas	K71.4	Toxische LeberKH m chron lobulärer Hepatitis
J95.80	Iatrog Pneumothor	K71.5	Toxische LeberKH m chron-aktiver Hepatitis
K07.1	Anomalien Kiefer-Schädelbasis-Verhältnis	K71.6	Toxische LeberKH m Hepatitis, aonkl
K07.8	Sonstige dentofaziale Anomalien	K71.7	Toxische LeberKH m Fibrose u Zirrhose Leber
K22.2	Ösophagusverschluss	K71.8	Toxische LeberKH m sonst Affektionen Leber
K22.3	Perforation Ösophagus	K71.9	Toxische LeberKH, nnbez
K22.4	Dyskinesie Ösophagus	K72.0	Akutes u subakutes Leberversagen
K31.6	Fistel Magen u Duodenum	K74.0	Leberfibrose
K35.2	Akute Appendizitis m generalisierter Peritonitis	K74.2	Leberfibrose m Lebersklerose
K35.30	Akute Appendizitis m lok Peritonitis oh Perforation od Ruptur	K74.3	Primäre biliäre Zirrhose
K35.31	Akute Appendizitis m lok Peritonitis m Perforation od Ruptur	K74.4	Sekundäre biliäre Zirrhose
K35.32	Akute Appendizitis m Peritonealabszess	K74.5	Biliäre Zirrhose, nnbez
K35.8	Akute Appendizitis, nnbez	K74.6	Sonst u nnbez Zirrhose Leber
K37	Nnbez Appendizitis	K75.0	Leberabszess
K40.00	Doppelseitige Hern ing m Einkl oh Gangr, n Rezidivhern bez	K75.1	Phlebitis Pfortader

K75.2	Unspezifische reaktive Hepatitis	M00.27	Arthrit/Polyarth d sonst Streptokokken Knöchel/Fuss
K75.3	Granulomatöse Hepatitis, aonkl	M00.28	Arthrit/Polyarth d sonst Streptokokken, sonst Lok
K75.4	Autoimmune Hepatitis	M00.29	Arthrit/Polyarth d sonst Streptokokken, nnbez Lok
K75.8	Sonstige nbez entzündliche Leber-KH	M00.80	Arthrit/Polyarth d sonst nbez bakt Erreg, mehrere Lok
K75.9	Entzündliche Leber-KH, nnbez	M00.81	Arthrit/Polyarth d sonst nbez bakt Erreg Schulterregion
K76.0	Fettleber [fettige Degeneration], aonkl	M00.82	Arthrit/Polyarth d sonst nbez bakt Erreg Oberarm
K76.2	Zentrale hämorrhagische Lebernekrose	M00.83	Arthrit/Polyarth d sonst nbez bakt Erreg Unterarm
K76.3	Leberinfarkt	M00.84	Arthrit/Polyarth d sonst nbez bakt Erreger Hand
K76.4	Peliosis hepatis	M00.85	Arthrit/Polyarth d sonst nbez bakt Erreg Becken/Oberschenkel
K76.6	Portale Hypertonie	M00.86	Arthrit/Polyarth d sonst nbez bakt Erreg Unterschenkel
K76.7	Hepatorenales Syndrom	M00.87	Arthrit/Polyarth d sonst nbez bakt Erreg Knöchel/Fuss
K77.0	LeberKH b aonkl infek/parasit KH	M00.88	Arthrit/Polyarth d sonst nbez bakt Erreg, so Lok
K77.11	Stadium 1 der akuten Leber-Graft-versus-host-KH	M00.89	Arthrit/Polyarth d sonst nbez bakt Erreg, nnbez Lok
K77.12	Stadium 2 der akuten Leber-Graft-versus-host-KH	M01.00	Arthritis d Meningokokken, mehrere Lok
K77.13	Stadium 3 der akuten Leber-Graft-versus-host-KH	M01.01	Arthritis d Meningokokken Schulterregion
K77.14	Stadium 4 der akuten Leber-Graft-versus-host-KH	M01.02	Arthritis d Meningokokken Oberarm
K77.8	LeberKH b sonst aonkl KH	M01.03	Arthritis d Meningokokken Unterarm
K83.1	Verschluss Gallengang	M01.04	Arthritis d Meningokokken Hand
K90.2	Syndrom blinden Schlinge, aonkl	M01.05	Arthritis d Meningokokken Becken/Oberschenkel
K90.3	Pankreatogene Steatorrhoe	M01.06	Arthritis d Meningokokken Unterschenkel
K91.1	Syndrome operierter Magen	M01.07	Arthritis d Meningokokken Knöchel/Fuss
K93.1	Megakolon b Chagas-KH	M01.08	Arthritis d Meningokokken, sonst Lok
L00.0	SSS-Syndrom, Befall < 30% KöOF	M01.09	Arthritis d Meningokokken, nnbez Lok
L00.1	SSS-Syndrom, Befall >= 30% KöOF	M01.10	Tuberkulöse Arthritis, mehrere Lokalisationen
L10.2	Pemphigus foliaceus	M01.11	Tuberkulöse Arthritis Schulterregion
L11.8	Sonstige nbez akantolytische Dermatosen	M01.12	Tuberkulöse Arthritis Oberarm
L11.9	Akantolytische Dermatoze, nnbez	M01.13	Tuberkulöse Arthritis Unterarm
L12.0	Bullöses Pemphigoid	M01.14	Tuberkulöse Arthritis Hand
L12.3	Erworbene Epidermolysis bullosa	M01.15	Tuberkulöse Arthritis Beckenregion/Oberschenkel
L12.8	Sonstige Pemphigoid-KH	M01.16	Tuberkulöse Arthritis Unterschenkel
L12.9	Pemphigoid-KH, nnbez	M01.17	Tuberkulöse Arthritis Knöchel/Fuss
L13.0	Dermatitis herpetiformis [Dühring]	M01.18	Tuberkulöse Arthritis, sonstige Lokalisation
L13.1	Pustulosis subcornealis [Sneddon-Wilkinson]	M01.19	Tuberkulöse Arthritis, nnbez Lokalisationen
L13.8	Sonstige nbez bullöse Dermatosen	M01.30	Arthritis b sonst aonkl bakt KH, mehrere Lok
L14	Bullöse Dermatosen b aonkl KH	M01.31	Arthritis b sonst aonkl bakt KH Schulterregion
L40.1	Generalisierte Psoriasis pustulosa	M01.32	Arthritis b sonst aonkl bakt KH Oberarm
L51.0	Nichtbullöses Erythema exsudativum multiforme	M01.33	Arthritis b sonst aonkl bakt KH Unterarm
L51.1	Bullöses Erythema exsudativum multiforme	M01.34	Arthritis b sonst aonkl bakt KH Hand
L51.20	Tox epiderm Nekrolys [Lyell-Syndrom], Befall < 30% KöOF	M01.35	Arthritis b sonst aonkl bakt KH Beckenreg/Oberschenkel
L51.21	Tox epiderm Nekrolys [Lyell-Syndrom], Befall >= 30% KöOF	M01.36	Arthritis b sonst aonkl bakt KH Unterschenkel
L51.8	Sonstiges Erythema exsudativum multiforme	M01.37	Arthritis b sonst aonkl bakt KH Knöchel/Fuss
L51.9	Erythema exsudativum multiforme, nnbez	M01.38	Arthritis b sonst aonkl bakt KH, sonst Lok
L74.4	Anhidrosis	M01.39	Arthritis b sonst aonkl bakt KH, nnbez Lok
M00.00	Arthrit/Polyarth d Staphylokokken, mehrere Lok	M01.40	Arthritis b Röteln, mehrere Lokalisationen
M00.01	Arthrit/Polyarth d Staphylokokken Schulterreg	M01.41	Arthritis b Röteln Schulterregion
M00.02	Arthrit/Polyarth d Staphylokokken Oberarm	M01.42	Arthritis b Röteln Oberarm
M00.03	Arthrit/Polyarth d Staphylokokken Unterarm	M01.43	Arthritis b Röteln Unterarm
M00.04	Arthrit/Polyarth d Staphylokokken Hand	M01.44	Arthritis b Röteln Hand
M00.05	Arthrit/Polyarth d Staphylokokken Becken/Oberschenkel	M01.45	Arthritis b Röteln Beckenregion/Oberschenkel
M00.06	Arthrit/Polyarth d Staphylokokken Unterschenkel	M01.46	Arthritis b Röteln Unterschenkel
M00.07	Arthrit/Polyarth d Staphylokokken Knöchel/Fuss	M01.47	Arthritis b Röteln Knöchel/Fuss
M00.08	Arthrit/Polyarth d Staphylokokken, sonst Lok	M01.48	Arthritis b Röteln, sonstige Lokalisation
M00.09	Arthrit/Polyarth d Staphylokokken, nnbez Lok	M01.49	Arthritis b Röteln, nnbez Lokalisationen
M00.10	Arthrit/Polyarth d Pneumokokken, mehrere Lok	M01.60	Arthritis b Mykosen, mehrere Lokalisationen
M00.11	Arthrit/Polyarth d Pneumokokken Schulterregion	M01.61	Arthritis b Mykosen Schulterregion
M00.12	Arthrit/Polyarth d Pneumokokken Oberarm	M01.62	Arthritis b Mykosen Oberarm
M00.13	Arthrit/Polyarth d Pneumokokken Unterarm	M01.63	Arthritis b Mykosen Unterarm
M00.14	Arthrit/Polyarth d Pneumokokken Hand	M01.64	Arthritis b Mykosen Hand
M00.15	Arthrit/Polyarth d Pneumokokken Becken/Oberschenkel	M01.65	Arthritis b Mykosen Beckenregion/Oberschenkel
M00.16	Arthrit/Polyarth d Pneumokokken Unterschenkel	M01.66	Arthritis b Mykosen Unterschenkel
M00.17	Arthrit/Polyarth d Pneumokokken Knöchel/Fuss	M01.67	Arthritis b Mykosen Knöchel/Fuss
M00.18	Arthrit/Polyarth d Pneumokokken, sonst Lok	M01.68	Arthritis b Mykosen, sonstige Lokalisation
M00.19	Arthrit/Polyarth d Pneumokokken, nnbez Lok	M01.69	Arthritis b Mykosen, nnbez Lokalisationen
M00.20	Arthrit/Polyarth d sonst Streptokokken, mehrere Lok	M10.10	Bleigicht, mehrere Lokalisationen
M00.21	Arthrit/Polyarth d sonst Streptokokken Schulterreg	M10.11	Bleigicht Schulterregion
M00.22	Arthrit/Polyarth d sonst Streptokokken Oberarm	M10.12	Bleigicht Oberarm
M00.23	Arthrit/Polyarth d sonst Streptokokken Unterarm	M10.13	Bleigicht Unterarm
M00.24	Arthrit/Polyarth d sonst Streptokokken Hand	M10.14	Bleigicht Hand
M00.25	Arthrit/Polyarth d sonst Streptok Becken/Oberschenkel	M10.15	Bleigicht Beckenregion/Oberschenkel
M00.26	Arthrit/Polyarth d sonst Streptokokken Unterschenkel	M10.16	Bleigicht Unterschenkel

M10.17	Bleigicht Knöchel/Fuss	M73.06	Bursitis gonorrhoeica Unterschenkel
M10.18	Bleigicht, sonstige Lokalisation	M73.07	Bursitis gonorrhoeica Knöchel/Fuss
M10.19	Bleigicht, nnbez Lokalisationen	M73.08	Bursitis gonorrhoeica, sonstige Lokalisation
M10.20	Arzneimittelinduzierte Gicht, mehrere Lok	M73.09	Bursitis gonorrhoeica, nnbez Lokalisationen
M10.21	Arzneimittelinduzierte Gicht Schulterregion	M84.30	Stressfraktur, aonkl, mehrere Lokalisationen
M10.22	Arzneimittelinduzierte Gicht Oberarm	M84.31	Stressfraktur, aonkl, Schulterregion
M10.23	Arzneimittelinduzierte Gicht Unterarm	M84.32	Stressfraktur, aonkl, Oberarm
M10.24	Arzneimittelinduzierte Gicht Hand	M84.33	Stressfraktur, aonkl, Unterarm
M10.25	Arzneimittelinduzierte Gicht Beckenregion/OS	M84.34	Stressfraktur, aonkl, Hand
M10.26	Arzneimittelinduzierte Gicht Unterschenkel	M84.35	Stressfraktur, aonkl, Beckenregion/Oberschenkel
M10.27	Arzneimittelinduzierte Gicht Knöchel/Fuss	M84.36	Stressfraktur, aonkl, Unterschenkel
M10.28	Arzneimittelinduzierte Gicht, sonstige Lok	M84.37	Stressfraktur, aonkl, Knöchel/Fuss
M10.29	Arzneimittelinduzierte Gicht, nnbez Lok	M84.38	Stressfraktur, aonkl, sonstige Lokalisation
M14.8	Arthropathien b sonst nb, aokl KH	M84.39	Stressfraktur, aonkl, nnbez Lokalisationen
M32.0	AM-induz systemischer Lupus erythematodes	M84.40	Pathologische Fraktur, aonkl, mehrere Lok
M32.1	Syst Lupus erythematodes m Bet Org/Organsyst	M84.41	Pathologische Fraktur, aonkl, Schulterregion
M32.8	Sonst Formen syst Lupus erythematodes	M84.42	Pathologische Fraktur, aonkl, Oberarm
M32.9	Systemischer Lupus erythematodes, nnbez	M84.43	Pathologische Fraktur, aonkl, Unterarm
M36.1	Arthropathie b Neubildungen	M84.44	Pathologische Fraktur, aonkl, Hand
M36.2	Arthropathia haemopholica	M84.45	Pathologische Fraktur, aonkl, Becken/OS
M36.3	Arthropathie b sonst aokl Blut-KH	M84.46	Pathologische Fraktur, aonkl, Unterschenkel
M36.8	System-KH Bgw b sonst aokl KH	M84.47	Pathologische Fraktur, aonkl, Knöchel/Fuss
M46.20	Wirbelosteomyelitis, mehrere Lok WS	M84.48	Pathologische Fraktur, aonkl, sonstige Lok
M46.21	Wirbelosteomyelitis, Okzipito-Atlanto-Axialbereich	M84.49	Pathologische Fraktur, aonkl, nnbez Lokalisationen
M46.22	Wirbelosteomyelitis, Zervikalbereich	M86.00	Akute hämatogene Osteomyelitis, mehrere Lok
M46.23	Wirbelosteomyelitis, Zervikothorakalbereich	M86.01	Akute hämatogene Osteomyelitis Schulterregion
M46.24	Wirbelosteomyelitis, Thorakalbereich	M86.02	Akute hämatogene Osteomyelitis Oberarm
M46.25	Wirbelosteomyelitis, Thorakolumbalbereich	M86.03	Akute hämatogene Osteomyelitis Unterarm
M46.26	Wirbelosteomyelitis, Lumbalbereich	M86.04	Akute hämatogene Osteomyelitis Hand
M46.27	Wirbelosteomyelitis, Lumbosakralbereich	M86.05	Akute hämatogene Osteomyelitis Becken/OS
M46.28	Wirbelosteomyelitis, Sakral-/Sakrokokzygealbereich	M86.06	Akute hämatogene Osteomyelitis Unterschenkel
M46.29	Wirbelosteomyelitis, nnbez Lokalisation	M86.07	Akute hämatogene Osteomyelitis Knöchel/Fuss
M48.40	Ermüdungsbruch Wirbel, mehrere Lok WS	M86.08	Akute hämatogene Osteomyelitis, sonst Lok
M48.41	Ermüdungsbruch Wirbel, Okzipito-Atlanto-Axialbereich	M86.09	Akute hämatogene Osteomyelitis, nnbez Lok
M48.42	Ermüdungsbruch Wirbels, Zervikalbereich	M86.10	Sonstige akute Osteomyelitis, mehrere Lok
M48.43	Ermüdungsbruch Wirbel, Zervikothorakalbereich	M86.11	Sonstige akute Osteomyelitis Schulterregion
M48.44	Ermüdungsbruch Wirbel, Thorakalbereich	M86.12	Sonstige akute Osteomyelitis Oberarm
M48.45	Ermüdungsbruch Wirbel, Thorakolumbalbereich	M86.13	Sonstige akute Osteomyelitis Unterarm
M48.46	Ermüdungsbruch Wirbel, Lumbalbereich	M86.14	Sonstige akute Osteomyelitis Hand
M48.47	Ermüdungsbruch Wirbel, Lumbosakralbereich	M86.15	Sonstige akute Osteomyelitis Becken/Oberschenkel
M48.48	Ermüdungsbruch Wirbel, Sakral-/Sakrokokzygealbereich	M86.16	Sonstige akute Osteomyelitis Unterschenkel
M48.49	Ermüdungsbruch Wirbel, nnbez Lokalisation	M86.17	Sonstige akute Osteomyelitis Knöchel/Fuss
M48.50	WK-Kompr, aonkl, mehrere Lok WS	M86.18	Sonstige akute Osteomyelitis, sonstige Lok
M48.51	WK-Kompr, aonkl, Okzipito-Atlanto-Axialbereich	M86.19	Sonstige akute Osteomyelitis, nnbez Lokalisationen
M48.52	Wirbelkörperkompression, aonkl, Zervikalbereich	M86.20	Subakute Osteomyelitis, mehrere Lokalisationen
M48.53	WK-Kompr, aonkl, Zervikothorakalbereich	M86.21	Subakute Osteomyelitis Schulterregion
M48.54	Wirbelkörperkompression, aonkl, Thorakalbereich	M86.22	Subakute Osteomyelitis Oberarm
M48.55	WK-Kompr, aonkl, Thorakolumbalbereich	M86.23	Subakute Osteomyelitis Unterarm
M48.56	Wirbelkörperkompression, aonkl, Lumbalbereich	M86.24	Subakute Osteomyelitis Hand
M48.57	Wirbelkörperkompression, aonkl, Lumbosakralbereich	M86.25	Subakute Osteomyelitis Beckenregion/Oberschenkel
M48.58	WK-Kompr, aonkl, Sakral-/Sakrokokzygealbereich	M86.26	Subakute Osteomyelitis Unterschenkel
M48.59	Wirbelkörperkompression, aonkl, nnbez Lokalisation	M86.27	Subakute Osteomyelitis Knöchel/Fuss
M49.50	WK-Kompr b aokl KH, mehrere Lok WS	M86.28	Subakute Osteomyelitis, sonstige Lokalisation
M49.51	WK-Kompr b aokl KH, Okzipito-Atlanto-Axialbereich	M86.29	Subakute Osteomyelitis, nnbez Lokalisationen
M49.52	WK-Kompr b aokl KH, Zervikalbereich	M86.30	Chron multifokale Osteomyelitis, mehrere Lok
M49.53	WK-Kompr b aokl KH, Zervikothorakalbereich	M86.31	Chron multifokale Osteomyelitis Schulterregion
M49.54	WK-Kompr b aokl KH, Thorakalbereich	M86.32	Chron multifokale Osteomyelitis Oberarm
M49.55	WK-Kompr b aokl KH, Thorakolumbalbereich	M86.33	Chron multifokale Osteomyelitis Unterarm
M49.56	WK-Kompr b aokl KH, Lumbalbereich	M86.34	Chron multifokale Osteomyelitis Hand
M49.57	WK-Kompr b aokl KH, Lumbosakralbereich	M86.35	Chron multifokale Osteomyelitis Becken/Oberschenkel
M49.58	WK-Kompr b aokl KH, Sakr-/Sakrokokzygealbereich	M86.36	Chron multifokale Osteomyelitis Unterschenkel
M49.59	WK-Kompr b aokl KH, nnbez Lok	M86.37	Chron multifokale Osteomyelitis Knöchel/Fuss
M53.3	KH Sakrokokzygealregion, aonkl	M86.38	Chron multifokale Osteomyelitis, sonst Lok
M60.15	Interstitielle Myositis Beckenregion/Oberschenkel	M86.39	Chron multifokale Osteomyelitis, nnbez Lok
M73.00	Bursitis gonorrhoeica, mehrere Lokalisationen	M86.40	Chron Osteomyelitis m Fistel, mehrere Lok
M73.01	Bursitis gonorrhoeica Schulterregion	M86.41	Chron Osteomyelitis m Fistel, Schulterregion
M73.02	Bursitis gonorrhoeica Oberarm	M86.42	Chron Osteomyelitis m Fistel, Oberarm
M73.03	Bursitis gonorrhoeica Unterarm	M86.43	Chron Osteomyelitis m Fistel, Unterarm
M73.04	Bursitis gonorrhoeica Hand	M86.44	Chron Osteomyelitis m Fistel, Hand
M73.05	Bursitis gonorrhoeica Beckenregion/Oberschenkel	M86.45	Chron Osteomyelitis m Fistel, Becken/Oberschenkel

M86.46	Chron Osteomyelitis m Fistel, Unterschenkel	M87.31	Sonst sek Knochennekrose Schulterregion
M86.47	Chron Osteomyelitis m Fistel, Knöchel/Fuss	M87.32	Sonst sek Knochennekrose Oberarm
M86.48	Chron Osteomyelitis m Fistel, sonst Lok	M87.33	Sonst sek Knochennekrose Unterarm
M86.49	Chron Osteomyelitis m Fistel, nnbez Lok	M87.34	Sonst sek Knochennekrose Hand
M86.50	Sonst chron hämatogene Osteomyelitis, mehrere Lok	M87.35	Sonst sek Knochennekrose Becken/OS
M86.51	Sonst chron hämatogene Osteomyelitis Schulterregion	M87.36	Sonst sek Knochennekrose Unterschenkel
M86.52	Sonst chron hämatogene Osteomyelitis Oberarm	M87.37	Sonst sek Knochennekrose Knöchel/Fuss
M86.53	Sonst chron hämatogene Osteomyelitis Unterarm	M87.38	Sonst sek Knochennekrose, sonst Lok
M86.54	Sonst chron hämatogene Osteomyelitis Hand	M87.39	Sonst sek Knochennekrose, nnbez Lok
M86.55	Sonst chron hämatogene Osteomyelitis Becken/OS	M87.80	Sonstige Knochennekrose, mehrere Lokalisationen
M86.56	Sonst chron hämatogene Osteomyelitis Unterschenkel	M87.81	Sonstige Knochennekrose Schulterregion
M86.57	Sonst chron hämatogene Osteomyelitis Knöchel/Fuss	M87.82	Sonstige Knochennekrose Oberarm
M86.58	Sonst chron hämatogene Osteomyelitis, sonst Lok	M87.83	Sonstige Knochennekrose Unterarm
M86.59	Sonst chron hämatogene Osteomyelitis, nnbez Lok	M87.84	Sonstige Knochennekrose Hand
M86.60	Sonstige chron Osteomyelitis, mehrere Lok	M87.85	Sonstige Knochennekrose Beckenregion/OS
M86.61	Sonstige chron Osteomyelitis Schulterregion	M87.86	Sonstige Knochennekrose Unterschenkel
M86.62	Sonstige chron Osteomyelitis Oberarm	M87.87	Sonstige Knochennekrose Knöchel/Fuss
M86.63	Sonstige chron Osteomyelitis Unterarm	M87.88	Sonstige Knochennekrose, sonstige Lokalisation
M86.64	Sonstige chron Osteomyelitis Hand	M87.89	Sonstige Knochennekrose, nnbez Lokalisationen
M86.65	Sonstige chron Osteomyelitis Becken/Oberschenkel	M87.90	Knochennekrose, nnbez, mehrere Lokalisationen
M86.66	Sonstige chron Osteomyelitis Unterschenkel	M87.91	Knochennekrose, nnbez, Schulterregion
M86.67	Sonstige chron Osteomyelitis Knöchel/Fuss	M87.92	Knochennekrose, nnbez, Oberarm
M86.68	Sonstige chron Osteomyelitis, sonst Lok	M87.93	Knochennekrose, nnbez, Unterarm
M86.69	Sonstige chron Osteomyelitis, nnbez Lok	M87.94	Knochennekrose, nnbez, Hand
M86.80	Sonstige Osteomyelitis, mehrere Lokalisationen	M87.95	Knochennekrose, nnbez, Beckenreg/Oberschenkel
M86.81	Sonstige Osteomyelitis Schulterregion	M87.96	Knochennekrose, nnbez, Unterschenkel
M86.82	Sonstige Osteomyelitis Oberarm	M87.97	Knochennekrose, nnbez, Knöchel/Fuss
M86.83	Sonstige Osteomyelitis Unterarm	M87.98	Knochennekrose, nnbez, sonstige Lokalisation
M86.84	Sonstige Osteomyelitis Hand	M87.99	Knochennekrose, nnbez, nnbez Lokalisationen
M86.85	Sonstige Osteomyelitis Beckenregion/Oberschenkel	M90.00	Knochentuberkulose, mehrere Lokalisationen
M86.86	Sonstige Osteomyelitis Unterschenkel	M90.01	Knochentuberkulose Schulterregion
M86.87	Sonstige Osteomyelitis Knöchel/Fuss	M90.02	Knochentuberkulose Oberarm
M86.88	Sonstige Osteomyelitis, sonstige Lokalisation	M90.03	Knochentuberkulose Unterarm
M86.89	Sonstige Osteomyelitis, nnbez Lokalisationen	M90.04	Knochentuberkulose Hand
M86.90	Osteomyelitis, nnbez, mehrere Lokalisationen	M90.05	Knochentuberkulose Beckenregion u Oberschenkel
M86.91	Osteomyelitis, nnbez, Schulterregion	M90.06	Knochentuberkulose Unterschenkel
M86.92	Osteomyelitis, nnbez, Oberarm	M90.07	Knochentuberkulose Knöchel u Fuss
M86.93	Osteomyelitis, nnbez, Unterarm	M90.08	Knochentuberkulose, sonstige Lokalisation
M86.94	Osteomyelitis, nnbez, Hand	M90.09	Knochentuberkulose, nnbez Lokalisationen
M86.95	Osteomyelitis, nnbez, Beckenregion/Oberschenkel	M90.10	Periostitis b sonst aokl Inf-KH, mehrere Lok
M86.96	Osteomyelitis, nnbez, Unterschenkel	M90.11	Periostitis b sonst aokl Inf-KH, Schulterregion
M86.97	Osteomyelitis, nnbez, Knöchel/Fuss	M90.12	Periostitis b sonst aokl Inf-KH, Oberarm
M86.98	Osteomyelitis, nnbez, sonstige Lokalisation	M90.13	Periostitis b sonst aokl Inf-KH, Unterarm
M86.99	Osteomyelitis, nnbez, nnbez Lokalisationen	M90.14	Periostitis b sonst aokl Inf-KH, Hand
M87.02	Idiopath aseptische Knochennekrose Oberarm	M90.15	Periostitis b sonst aokl Inf-KH, Becken/OS
M87.05	Idiopath aseptische Knochennekrose Becken/OS	M90.16	Periostitis b sonst aokl Inf-KH, Unterschenkel
M87.06	Idiopath aseptische Knochennekrose Unterschenkel	M90.17	Periostitis b sonst aokl Inf-KH, Knöchel/Fuss
M87.07	Idiopath aseptische Knochennekrose Knöchel/Fuss	M90.18	Periostitis b sonst aokl Inf-KH, sonst Lok
M87.09	Idiopath aseptische Knochennekrose, nnbez Lok	M90.19	Periostitis b sonst aokl Inf-KH, nnbez Lok
M87.10	Knochennekrose d Arzneimittel, mehrere Lok	M90.20	Osteopathie b sonst aokl Inf-KH, mehrere Lok
M87.11	Knochennekrose d Arzneimittel Schulterregion	M90.21	Osteopathie b sonst aokl Inf-KH, Schulterregion
M87.12	Knochennekrose d Arzneimittel Oberarm	M90.22	Osteopathie b sonst aokl Inf-KH, Oberarm
M87.13	Knochennekrose d Arzneimittel Unterarm	M90.23	Osteopathie b sonst aokl Inf-KH, Unterarm
M87.14	Knochennekrose d Arzneimittel Hand	M90.24	Osteopathie b sonst aokl Inf-KH, Hand
M87.15	Knochennekrose d Arzneimittel Becken/Oberschenkel	M90.25	Osteopathie b sonst aokl Inf-KH, Becken/OS
M87.16	Knochennekrose d Arzneimittel Unterschenkel	M90.26	Osteopathie b sonst aokl Inf-KH, Unterschenkel
M87.17	Knochennekrose d Arzneimittel Knöchel/Fuss	M90.27	Osteopathie b sonst aokl Inf-KH, Knöchel/Fuss
M87.18	Knochennekrose d Arzneimittel, sonst Lok	M90.28	Osteopathie b sonst aokl Inf-KH, sonst Lok
M87.19	Knochennekrose d Arzneimittel, nnbez Lok	M90.29	Osteopathie b sonst aokl Inf-KH, nnbez Lok
M87.20	Knochennekrose d vorangegang Trauma, mehrere Lok	M90.70	Knochenfraktur b Neubildungen, mehrere Lok
M87.21	Knochennekrose d vorangegang Trauma Schulterregion	M90.71	Knochenfraktur b Neubildungen, Schulterregion
M87.22	Knochennekrose d vorangegang Trauma Oberarm	M90.72	Knochenfraktur b Neubildungen, Oberarm
M87.23	Knochennekrose d vorangegang Trauma Unterarm	M90.73	Knochenfraktur b Neubildungen, Unterarm
M87.24	Knochennekrose d vorangegang Trauma Hand	M90.74	Knochenfraktur b Neubildungen, Hand
M87.25	Knochennekrose d vorangegang Trauma Becken/OS	M90.75	Knochenfraktur b Neubildungen, Becken/OS
M87.26	Knochennekrose d vorangegang Trauma Unterschenkel	M90.76	Knochenfraktur b Neubildungen, Unterschenkel
M87.27	Knochennekrose d vorangegang Trauma Knöchel/Fuss	M90.77	Knochenfraktur b Neubildungen, Knöchel/Fuss
M87.28	Knochennekrose d vorangegang Trauma, sonst Lok	M90.78	Knochenfraktur b Neubildungen, sonst Lok
M87.29	Knochennekrose d vorangegang Trauma, nnbez Lok	M90.79	Knochenfraktur b Neubildungen, nnbez Lok
M87.30	Sonst sek Knochennekrose, mehrere Lok	M96.6	Kn-Fx nach Einsetzen orthop Impl/GeilProthese/KnPlatte



M96.80	Elektiv offen belassenes Sternum n thoraxchir Eingriff	P10.3	Subarachnoidale Blutung d Geburtsverletzung
M96.81	Instabiler Thorax nach thoraxchirurgischem Eingriff	P10.4	Tentoriumriss d Geburtsverletzung
M96.88	Sonst KH Muskel-Skelett-System nach med Massn	P10.8	So intrakran Verletz u Blutg d Geburtsverletzung
M96.9	KH Muskel-Skelett-Systems nach med Massn, nnbez	P10.9	Nnbez intrakran Verletz u Blutg d Geburtsverletzung
N03.6	Chron nephrit Synd, Dense-deposit-KH	P11.1	Sonst nbez Hirnschädigung d Geburtsverletzung
N04.0	Nephrotisches Synd, minimale glomeruläre Läsion	P11.2	Nnbez Hirnschädigung d Geburtsverletzung
N04.1	Nephrotisches Synd, fokale/segment glomerul Läsionen	P15.6	Adiponecrosis subcut neonat d Geburtsverletzung
N04.2	Nephrotisches Synd, diffuse membranöse GN	P20.0	Intraut Hypoxie, erstmals vor Wehenbeginn festgestellt
N04.3	Nephrotisches Synd, diffuse mesangioproliferative GN	P22.0	Atemnotsynd [Respiratory distress synd] Neugeborenes
N04.4	Nephrotisches Synd, diffuse endokapillär-proliferative GN	P23.0	Angeborene Pneumonie d Viren
N04.5	Nephrotisches Synd, diffuse mesangiokapilläre GN	P23.1	Angeborene Pneumonie d Chlamydien
N04.6	Nephrotisches Syndrom, Dense-deposit-Krankheit	P23.2	Angeborene Pneumonie d Staphylokokken
N04.7	Nephrotisches Synd, GN m diffuser Halbmondbildung	P23.3	Angeborene Pneumonie d Streptokokken, Gruppe B
N04.8	Nephrotisches Synd, sonst morphol Veränderungen	P23.4	Angeborene Pneumonie d Escherichia coli
N04.9	Nephrotisches Synd, Art morphol Veränderung nnbez	P23.5	Angeborene Pneumonie d Pseudomonasarten
N08.3	Glomeruläre KH b Diabetes mellitus	P23.6	Angeborene Pneumonie d sonstige Bakterien
N10	Akute tubulointerstitielle Nephritis	P23.8	Angeborene Pneumonie d sonstige Erreger
N12	Tubulointerstitielle Nephritis, n als akut od chron bez	P23.9	Angeborene Pneumonie, nnbez
N13.5	Abknickung u Striktur Ureters oh Hydronephrose	P24.0	Mekoniumaspiration d Neugeborene
N13.8	Sonst obstruktive Uropathie u Refluxuropathie	P24.1	Fruchtwasser- u Schleimaspiration d Neugeborene
N13.9	Obstruktive Uropathie u Refluxuropathie, nnbez	P24.2	Blutaspiration d Neugeborene
N15.10	Nierenabszess	P24.3	Aspiration von Milch u regurgitierter Nahrung d Neugeb
N15.11	Perinephritischer Abszess	P24.8	Sonst Aspirationssyndrome b Neugeborenen
N17.0	Akutes Nierenversagen m Tubulusnekrose	P24.9	Aspirationssyndrom b Neugeborenen, nnbez
N17.1	Akutes Nierenversagen m akuter Rindennekrose	P25.0	Interstitielles Emphysem m Ursprung in Perinatalperiode
N17.2	Akutes Nierenversagen m Marknekrose	P25.1	Pneumothorax m U in Perinatalperiode
N17.8	Sonstiges akutes Nierenversagen	P25.2	Pneumomediastinum m U in Perinatalperiode
N17.9	Akutes Nierenversagen, nnbez	P25.3	Pneumoperikard m U in Perinatalperiode
N18.1	Chron Nierenkrankheit, Stadium 1	P25.8	So Zustände iVm interstit Emphysem m U in PerinatPer
N18.2	Chron Nierenkrankheit, Stadium 2	P26.0	Tracheobronchiale Blutg m U in Perinatalperiode
N18.3	Chron Nierenkrankheit, Stadium 3	P26.1	Massive Lungenblutung m U in Perinatalperiode
N18.4	Chron Nierenkrankheit, Stadium 4	P26.8	Sonst Lungenblutung m U in Perinatalperiode
N18.80	Einseitige chron Nierenfunktionsstörung	P26.9	Nnbez Lungenblutung m U in Perinatalperiode
N18.89	Sonst chron Nierenkrankheit, Stadium nnbez	P27.0	Mikity-Wilson-Syndrom
N18.9	Chronische Nierenkrankheit, nicht näher bezeichnet	P27.1	Bronchopulmonale Dysplasie m U in Perinatalperiode
N19	Nnbez Niereninsuffizienz	P27.8	Sonst chron AtemwegskH m U in Perinatalperiode
N20.0	Nierenstein	P27.9	Nnbez chron AtemwegskH m U in Perinatalperiode
N20.2	Nierenstein u Ureterstein gleichzeitig	P28.5	Respiratorisches Versagen b Neugeborenen
N25.1	Renaler Diabetes insipidus	P29.0	Herzinsuffizienz b Neugeborenen
N28.0	Ischämie/Infarkt Niere	P35.0	Rötelnembryopathie
N32.1	Vesikointestinalfistel	P35.1	Angeborene Zytomegalie
N32.2	Harnblasenfistel, aonkl	P35.2	Angeborene Infektion d Herpesviren [Herpes simplex]
N32.3	Harnblasendivertikel	P35.3	Angeborene Virushepatitis
N32.4	Harnblasenruptur, nichttraumatisch	P35.8	Sonstige angeborene Viruskrankheiten
N34.0	Harnröhrenabszess	P35.9	Angeborene Viruskrankheit, nnbez
N35.8	Sonstige Harnröhrenstriktur	P36.0	Sepsis b Neugeborenen d Streptokokken, Gruppe B
N36.0	Harnröhrenfistel	P36.1	Sepsis b Neugeborenen d sonst u nnbez Streptokokken
N36.1	Harnröhrendivertikel	P36.2	Sepsis b Neugeborenen d Staphylococcus aureus
N39.0	Harnwegsinfektion, Lokalisation nnbez	P36.3	Sepsis b Neugeborenen d so u nnbez Staphylokokken
N43.1	Infizierte Hydrozele	P36.4	Sepsis b Neugeborenen d Escherichia coli
N44.0	Hodentorsion	P36.5	Sepsis b Neugeborenen d Anaerobier
N44.1	Hydatidentorsion	P36.8	Sonstige bakterielle Sepsis b Neugeborenen
N45.0	Orchitis, Epididymitis u Epididymoorchitis m Absz	P36.9	Bakterielle Sepsis b Neugeborenen, nnbez
N76.4	Abszess Vulva	P37.0	Angeborene Tuberkulose
N82.0	Vesikovaginalfistel	P37.1	Angeborene Toxoplasmose
N82.1	Sonst Fisteln zw weibl Harn- u Genitaltrakt	P37.2	Neugeborenenlisteriose (disseminiert)
N82.2	Fistel zw Vagina u Dünndarm	P37.3	Angeborene Malaria tropica
N82.3	Fistel zw Vagina u Dickdarm	P37.4	Sonstige angeborene Malaria
N82.4	Sonst Fisteln zw weiblichem Genital- u Darmtrakt	P37.8	Sonst nbez angeborene infektiöse u parasitäre KH
N82.5	Fisteln zw weiblichem Genitaltrakt u Haut	P37.9	Angeborene infektiöse od parasitäre KH, nnbez
N82.8	Sonstige Fisteln weiblicher Genitaltrakt	P52.0	Intraventrik (nichttraumat) Blutg 1. Grad Fetus/Neugeb
N82.9	Fistel weiblicher Genitaltrakt, nnbez	P52.1	Intraventrik (nichttraumat) Blutg 2. Grad Fetus/Neugeb
N83.5	Torsion Ovar, Ovarstiel u Tuba uterina	P52.2	Intraventrik (nichttraumat) Blutg 3. Grad Fetus/Neugeb
N99.1	Harnröhrenstriktur nach med Massnahmen	P52.3	Nnbez intraventrik (nichttraumat) Blutung Fetus/Neugeb
P02.1	Schädig Fetus/Neugeb d so Formen Plazentalösung-/blutg	P52.5	Subarachn Blutung (nichttraumat) Fetus/Neugeb
P03.1	Schäd Fet/Ngb d so Lag-/Halt-/EinstAnom/Missv Weh/E	P53	Hämorrhagische KH b Feten u Neugeborenen
P04.0	Schäd Fet/Ngb d AnästH/Analg Mutter w Schw/Weh/Entb	P54.4	Nebennierenblutung b Neugeborenen
P10.0	Subdurale Blutung d Geburtsverletzung	P56.0	Hydrops fetalis d Isoimmunisierung
P10.1	Zerebrale Blutung d Geburtsverletzung	P56.9	Hydrops fetalis d so u nnbez hämolytische KH
P10.2	Intraventriculäre Blutung d Geburtsverletzung	P57.0	Kernikterus d Isoimmunisierung

P57.8	Sonstiger nbez Kernikerus	Q22.1	Angeborene Pulmonalklappenstenose
P57.9	Kernikerus, nnbez	Q22.4	Angeborene Trikuspidalklappenstenose
P59.1	Gallepfropf-Syndrom	Q22.5	Ebstein-Anomalie
P59.2	Neugeborenenikerus d so u nnbez Leberzellschädigung	Q22.6	Hypoplastisches Rechtsherzsyndrom
P60	Disseminierte intravasale Gerinnung Fetus/Neugeb	Q22.8	Sonst angeborene Fehlbildung Trikuspidalklappe
P61.0	Transitorische Thrombozytopenie b Neugeborenen	Q22.9	Angeborene Fehlbildung Trikuspidalklappe, nnbez
P70.0	Syndrom Kind Mutter m gestationsbed DM	Q23.0	Angeborene Aortenklappenstenose
P70.1	Syndrom Kind diabetische Mutter	Q23.1	Angeborene Aortenklappeninsuffizienz
P70.2	Diabetes mellitus b Neugeborenen	Q23.2	Angeborene Mitralklappenstenose
P72.1	Transitorische Hyperthyreose b Neugeborenen	Q23.3	Angeborene Mitralklappeninsuffizienz
P77	Enterocolitis necroticans Fetus/Neugeborenes	Q23.4	Hypoplastisches Linksherzsyndrom
P78.0	Darmperforation in Perinatalperiode	Q23.8	Sonst angeborene Fehlbildung Aorten- u Mitralklappe
P78.1	Sonstige Peritonitis b Neugeborenen	Q23.9	Angeborene Fehlbildung Aorten- u Mitralklappe, nnbez
P83.0	Sclerema neonatorum	Q24.2	Cor triatriatum
P83.2	Hydrops fetalis, nicht d hämolytische KH bedingt	Q24.3	Infundibuläre Pulmonalstenose
P90	Krämpfe b Neugeborenen	Q24.4	Angeborene subvalvuläre Aortenstenose
P94.0	Transitorische Myasthenia gravis b Neugeborenen	Q24.5	Fehlbildung Koronargefässe
P94.2	Angeborene Muskelhypotonie	Q24.6	Angeborener Herzblock
P96.0	Angeborene Niereninsuffizienz	Q24.8	Sonst nbez angeborene Fehlbildungen Herz
P96.1	EntzugSympt Neugeb b Einn abh-erz AM/Drogen d Mutter	Q25.1	Koarktation Aorta
P96.2	EntzugsSympt b therapeut Anwendung v AM Neugeb	Q25.2	Atresie Aorta
Q00.0	Anenzephalie	Q25.3	Stenose Aorta (angeboren)
Q00.1	Kraniorhachischisis	Q26.2	Totale Fehleinmündung Lungenvenen
Q00.2	Inienzephalie	Q26.3	Partielle Fehleinmündung Lungenvenen
Q01.0	Frontale Enzephalozele	Q28.00	Angeborenes art-ven Aneurysma der präzerebr Gefässe
Q01.1	Nasofrontale Enzephalozele	Q28.01	Angeborene arteriovenöse Fistel der präzerebralen Gefässe
Q01.2	Okzipitale Enzephalozele	Q28.08	Sonst angebot art-ven Fehlbildg d präzerebralen Gefässe
Q01.8	Enzephalozele sonstiger Lokalisationen	Q28.09	Angeborene art-ven Fehlbildg d präzerebr Gefässe, nnbez
Q01.9	Enzephalozele, nnbez	Q28.10	Angeborenes Aneurysma der präzerebralen Gefässe
Q03.0	Fehlbildungen Aquaeductus cerebri	Q28.11	Angeborene Fistel der präzerebralen Gefässe
Q03.1	Atresie Apertura mediana/Apertura laterales 4 Ventrikel	Q28.18	Sonst angeborene Fehlbildg d präzerebralen Gefässe
Q03.8	Sonstiger angeborener Hydrozephalus	Q28.19	Angeborene Fehlbildung d präzerebralen Gefässe, nnbez
Q03.9	Angeborener Hydrozephalus, nnbez	Q28.20	Angeborenes art-ven Aneurysma d zerebralen Gefässe
Q04.0	Angeborene Fehlbildungen Corpus callosum	Q28.21	Angeborene arteriovenöse Fistel der zerebralen Gefässe
Q04.1	Arrhinenzephalie	Q28.28	Sonst angeborene art-ven Fehlbildg d zerebralen Gefässe
Q04.2	Holoprosenzephalie-Syndrom	Q28.29	Angeborene art-ven Fehlbildg d zerebr Gefässe, nnbez
Q04.3	Sonstige Reduktionsdeformitäten Gehirn	Q28.30	Angeborenes Aneurysma der zerebralen Gefässe
Q04.4	Septooptische Dysplasie	Q28.31	Angeborene Fistel der zerebralen Gefässe
Q04.5	Megalenzephalie	Q28.38	Sonstige angeborene Fehlbildungen der zerebralen Gefässe
Q04.6	Angeborene Gehirnzysten	Q28.39	Angeborene Fehlbildung d zerebr Gefässe, nnbez
Q04.8	Sonst nbez angeborene Fehlbildungen Gehirn	Q30.0	Choanalatresie
Q05.0	Zervikale Spina bifida m Hydrozephalus	Q31.0	Kehlkopfsegel
Q05.1	Thorakale Spina bifida m Hydrozephalus	Q31.1	Angeborene subglottische Stenose
Q05.2	Lumbale Spina bifida m Hydrozephalus	Q31.2	Hypoplasie Kehlkopf
Q05.3	Sakrale Spina bifida m Hydrozephalus	Q31.3	Laryngozele (angeboren)
Q05.4	Nnbez Spina bifida m Hydrozephalus	Q31.5	Angeb Laryngomalazie
Q05.5	Zervikale Spina bifida oh Hydrozephalus	Q31.8	Sonst angeborene Fehlbildung Kehlkopf
Q05.6	Thorakale Spina bifida oh Hydrozephalus	Q31.9	Angeborene Fehlbildung Kehlkopf, nnbez
Q05.7	Lumbale Spina bifida oh Hydrozephalus	Q32.0	Angeborene Tracheomalazie
Q05.8	Sakrale Spina bifida oh Hydrozephalus	Q32.1	Sonstige angeborene Fehlbildungen Trachea
Q05.9	Spina bifida, nnbez	Q32.2	Angeborene Bronchomalazie
Q06.0	Amyelie	Q32.3	Angeborene Bronchusstenose
Q06.1	Hypoplasie u Dysplasie Rückenmark	Q32.4	Sonst angeborene Fehlbildung Bronchien
Q06.2	Diastematomyelie	Q33.0	Angeborene Zystenlunge
Q06.3	Sonst angeborene Fehlbildung Cauda equina	Q33.2	Lungensequestration (angeboren)
Q06.4	Hydromyelie	Q33.3	Agensie Lunge
Q06.8	Sonst nbez angeborene Fehlbildungen RM	Q33.4	Angeborene Bronchiektasie
Q07.0	Arnold-Chiari-Syndrom	Q33.6	Hypoplasie u Dysplasie Lunge
Q15.0	Angeborenes Glaukom	Q37.0	Spalte harter Gaumen m beidseitiger Lippenspalte
Q20.0	Truncus arteriosus communis	Q37.1	Spalte harter Gaumen m einseitiger Lippenspalte
Q20.1	Re Doppelausstromventrikel [Double outlet right ventricle]	Q37.2	Spalte weicher Gaumen m beidseitiger Lippenspalte
Q20.2	Linker Doppelausstromventrikel [Double outlet left ventricle]	Q37.3	Spalte weicher Gaumen m einseitiger Lippenspalte
Q20.3	Diskordante ventrikuloarterielle Verbindung	Q37.4	Spalte harter/weicher Gaumen m beidseitiger Lippenspalte
Q20.4	Doppelseinstromventrikel [Double inlet ventricle]	Q37.5	Spalte harter/weicher Gaumen m einseitiger Lippenspalte
Q20.5	Diskordante atrioventrikuläre Verbindung	Q37.8	Gaumenspalte, nnbez, m beidseitiger Lippenspalte
Q21.1	Vorhofseptumdefekt	Q37.9	Gaumenspalte, nnbez, m einseitiger Lippenspalte
Q21.2	Defekt Vorhof- u Kammerseptum	Q38.7	Schlundtasche
Q21.3	Fallot-Tetralogie	Q39.0	Ösophagusatresie oh Fistel
Q21.4	Aortopulmonaler Septumdefekt	Q39.1	Ösophagusatresie m Ösophagotrachealfistel
Q22.0	Pulmonalklappenatresie	Q39.2	Angeborene Ösophagotrachealfistel o Atresie

Q39.3	Angeborene Ösophagusstenose u -striktur	Q79.2	Exomphalus
Q39.4	Ösophagusmembran	Q79.3	Gastroschisis
Q41.0	Angeb(s) Fehlen, Atresie u Stenose Duodenum	Q79.4	Bauchdeckenaplasie-Syndrom
Q41.1	Angeb(s) Fehlen, Atresie u Stenose Jejunum	Q79.5	Sonst angeborene Fehlbildung Bauchdecke
Q41.2	Angeb(s) Fehlen, Atresie u Stenose Ileum	Q79.6	Ehlers-Danlos-Syndrom
Q41.8	Angeb(s) Fehlen, Atresie u Stenose so nbez Teile Dünndarm	Q80.0	Ichthyosis vulgaris
Q41.9	Angeb(s) Fehlen, Atresie u Stenose Dünndarm, Teil nnbez	Q80.1	X-chromosomal-rezessive Ichthyosis
Q42.0	Angeb(s) Fehlen, Atresie u Stenose Rektum m Fistel	Q80.2	Lamelläre Ichthyosis
Q42.1	Angeb(s) Fehlen, Atresie u Stenose Rektum oh Fistel	Q80.3	Bullöse kongenitale ichthyosiforme Erythrodermie
Q42.2	Angeb(s) Fehlen, Atresie u Stenose Anus m Fistel	Q80.4	Ichthyosis congenita gravis [Harlekinfetus]
Q42.3	Angeb(s) Fehlen, Atresie u Stenose Anuss oh Fistel	Q80.8	Sonstige Ichthyosis congenita
Q42.8	Angeb(s) Fehlen, Atresie u Stenose sonst Teile Dickdarm	Q80.9	Ichthyosis congenita, nnbez
Q42.9	Angeb(s) Fehlen, Atresie u Stenose Dickdarm, Teil nnbez	Q81.0	Epidermolysis bullosa simplex
Q43.0	Meckel-Divertikel	Q81.1	Epidermolysis bullosa atrophicans gravis
Q43.1	Hirschsprung-KH	Q81.2	Epidermolysis bullosa dystrophica
Q43.2	Sonstige angeborene Funktionsstörung Kolon	Q81.8	Sonstige Epidermolysis bullosa
Q43.3	Angeborene Fehlbildungen, die Darmfixation betreffen	Q81.9	Epidermolysis bullosa, nnbez
Q44.2	Atresie Gallengänge	Q82.4	Ektodermale Dysplasie (anhidrotisch)
Q44.3	Angeborene Stenose u Striktur Gallengänge	Q85.0	Neurofibromatose (nicht bösartig)
Q44.6	Zystische Leberkrankheit [Zystenleber]	Q85.1	Tuberöse (Hirn-) Sklerose
Q44.7	Sonstige angeborene Fehlbildungen Leber	Q85.8	Sonstige Phakomatosen, aonkl
Q45.0	Agenesie, Aplasie u Hypoplasie Pankreas	Q85.9	Phakomatose, nnbez
Q45.1	Pancreas anulare	Q86.1	Antiepileptika-Embryopathie
Q45.2	Angeborene Pankreaszyste	Q86.2	Warfarin-Embryopathie
Q45.3	Sonst angeb Fehlbild Pankreas u Ductus pancreaticus	Q86.8	Sonst angeborene Fehlbildungssynd bek äussere Ursachen
Q56.0	Hermaphroditismus, aonkl	Q87.0	Angeb FehlbildSynd m vorwiegender Beteiligung Gesicht
Q56.1	Pseudohermaphroditismus masculinus, aonkl	Q87.1	Angeb FehlbildSynd vorw m Kleinwuchs einherg
Q56.2	Pseudohermaphroditismus femininus, aonkl	Q87.2	Angeb FehlbildSynd m vorwiegend Beteiligung Extrem
Q56.3	Pseudohermaphroditismus, nnbez	Q87.3	Angeb FehlbSynd m verm GewWachstum früh Kindesalter
Q56.4	Unbestimmtes Geschlecht, nnbez	Q87.4	Marfan-Syndrom
Q60.0	Nierenagenesie, einseitig	Q87.5	Sonst angeb FehlbildSynd m sonst Skelettveränderungen
Q60.1	Nierenagenesie, beidseitig	Q87.8	Sonst nbez angeborene Fehlbildungssynde, aonkl
Q60.2	Nierenagenesie, nnbez	Q89.1	Angeborene Fehlbildungen Nebenniere
Q60.3	Nierenhypoplasie, einseitig	Q89.4	Siamesische Zwillinge
Q60.4	Nierenhypoplasie, beidseitig	Q89.7	Multiple angeborene Fehlbildungen, aonkl
Q60.5	Nierenhypoplasie, nnbez	Q89.8	Sonstige nbez angeborene Fehlbildungen
Q60.6	Potter-Syndrom	Q90.0	Trisomie 21, meiotische Non-disjunction
Q61.1	Polyzyst Niere, autosom-rez	Q90.1	Trisomie 21, Mosaik (mitotische Non-disjunction)
Q64.1	Ekstrophie Harnblase	Q90.2	Trisomie 21, Translokation
Q64.2	Angeborene Urethralklappen im hinteren Teil Harnröhre	Q90.9	Down-Syndrom, nnbez
Q64.3	So Atresie u (angeb) Stenose Urethra u Harnblasenhals	Q91.0	Trisomie 18, meiotische Non-disjunction
Q74.3	Arthrogryposis multiplex congenita	Q91.1	Trisomie 18, Mosaik (mitotische Non-disjunction)
Q75.0	Kraniosynostose	Q91.2	Trisomie 18, Translokation
Q75.1	Dysostosis craniofacialis	Q91.3	Edwards-Syndrom, nnbez
Q75.2	Hypertelorismus	Q91.4	Trisomie 13, meiotische Non-disjunction
Q75.3	Makrozephalie	Q91.5	Trisomie 13, Mosaik (mitotische Non-disjunction)
Q75.4	Dysostosis mandibulofacialis	Q91.6	Trisomie 13, Translokation
Q75.5	Okulo-mandibulo-faziales Syndrom	Q91.7	Patau-Syndrom, nnbez
Q75.8	So nbez angeb Fehlbild Schädel-/Gesichtsschädelknochen	Q92.0	Vollständige Trisomie, meiotische Non-disjunction
Q75.9	Angeb Fehlbild Schädel-/Gesichtsschädelknochen, nnbez	Q92.1	Vollständige Trisomie, Mosaik (mitotische Non-disjunction)
Q76.1	Klippel-Feil-Syndrom	Q92.2	Partielle Trisomie, Majorform
Q77.0	Achondrogenesie	Q92.3	Partielle Trisomie, Minorform
Q77.1	Thanatophore Dysplasie	Q92.4	Chromosomenduplikat nur in Prometaphase sichtbar
Q77.2	Kurzripp-Polydaktylie-Syndrome	Q92.5	Chromosomenduplikat m so komplexen Rearrangements
Q77.3	Chondrodysplasia-punctata-Syndrome	Q92.6	Überzählige Marker-Chromosomen
Q77.4	Achondroplasie	Q92.7	Triploidie u Polyplodie
Q77.5	Diastrophische Dysplasie	Q92.8	Sonst nbez Trisomien u partielle Trisomien Autosomen
Q77.6	Chondroektodermale Dysplasie	Q92.9	Trisomie u partielle Trisomie Autosomen, nnbez
Q77.7	Dysplasia spondyloepiphysaria	Q93.0	Vollständige Monosomie, meiotische Non-disjunction
Q77.8	So Osteochondrodysp m WachstStör Röhrenkn u WS	Q93.1	Vollst Monosomie, Mosaik (mitotische Non-disjunction)
Q77.9	Osteochondrodysp m WachstStör Röhrenkn u WS, nnbez	Q93.2	Ringchromosomen u dizentrische Chromosomen
Q78.0	Osteogenesis imperfecta	Q93.3	Deletion kurzer Arm Chromosom 4
Q78.1	Polyostot fibrös Dysplas [Jaffé-Lichtenstein-Synd]	Q93.4	Deletion kurzer Arm Chromosom 5
Q78.2	Marmorknochenkrankheit	Q93.5	Sonstige Deletionen Chromosomenteil
Q78.3	Progrediente diaphysäre Dysplasie	Q93.6	Deletionen, nur in Prometaphase sichtbar
Q78.4	Enchondromatose	Q93.7	Deletionen m so komplexen Rearrangements
Q78.6	Angeborene multiple Exostosen	Q93.8	Sonstige Deletionen Autosomen
Q78.9	Osteochondrodysplasie, nnbez	Q93.9	Deletion Autosomen, nnbez
Q79.0	Angeborene Zwerchfellhernie	Q95.2	Balanciert Rearrangement Autosomen b abn Individuum
Q79.1	Sonst angeborene Fehlbildung Zwerchfell	Q95.3	Balanc Rearrangement Gonosom/Autosom b abn Individuum

Q95.4	Individuen m Marker-Heterochromatin	S07.9	Zerquetschung Kopf, Teil nnbez
Q95.5	Individuen m autosomaler Bruchstelle	S09.2	Traumatische Trommelfellruptur
Q95.8	So balanciert Chromosom-Rearrangement u Strukt-Marker	S09.9	Nnbez Verletzung Kopf
Q95.9	Balanciert Chromosom-Rearrangement u Strukt-Marker, nnbez	S11.01	Offene Wunde: Kehlkopf
Q99.0	Chimäre 46,XX/46,XY	S11.02	Offene Wunde: Trachea, Pars cervicalis
Q99.1	Hermaphroditismus verus mit Karyotyp 46,XX	S11.1	Offene Wunde mit Beteiligung Schilddrüse
Q99.2	Fragiles X-Chromosom	S11.21	Offene Wunde: Rachen
R02	Gangrän, aonkl	S11.22	Offene Wunde: Ösophagus, Pars cervicalis
R16.2	Hepatomegalie verbunden m Splenomegalie, aonkl	S12.0	Fraktur 1. Halswirbel
R29.1	Meningismus	S12.1	Fraktur 2. Halswirbel
R40.2	Koma, nnbez	S12.21	Fraktur 3. Halswirbel
R56.8	So u nnbez Krämpfe	S12.22	Fraktur 4. Halswirbel
S01.35	Offene Wunde, Tuba auditiva	S12.23	Fraktur 5. Halswirbel
S01.36	Offene Wunde, Gehörknöchelchen	S12.24	Fraktur 6. Halswirbel
S01.37	Offene Wunde, Trommelfell	S12.25	Fraktur 7. Halswirbel
S01.38	Offene Wunde, Innenohr	S12.7	Multiple Frakturen Halswirbelsäule
S01.39	Offene Wunde, sonst u mehrere Teile Ohr Gehörstrukturen	S12.8	Fraktur sonstiger Teile im Bereich Hals
S01.50	Offene Wunde, Mund, Teil nnbez	S12.9	Fraktur im Bereich Hals, Teil nnbez
S01.52	Offene Wunde, Wangenschleimhaut	S13.0	Traumatische Ruptur zervikale Bandscheibe
S01.53	Offene Wunde, Zahnfleisch (Processus alveolaris)	S13.10	Luxation Halswirbel, Höhe nnbez
S01.54	Offene Wunde, Zunge u Mundboden	S13.11	Luxation Halswirbel, C1/C2
S01.55	Offene Wunde, Gaumen	S13.12	Luxation Halswirbel, C2/C3
S01.59	Offene Wunde, sonstige u mehrere Teile Lippe u Mundhöhle	S13.13	Luxation Halswirbel, C3/C4
S02.0	Schädeldachfraktur	S13.14	Luxation Halswirbel, C4/C5
S02.1	Schädelbasisfraktur	S13.15	Luxation Halswirbel, C5/C6
S02.2	Nasenbeinfraktur	S13.16	Luxation Halswirbel, C6/C7
S02.3	Fraktur Orbitaboden	S13.17	Luxation Halswirbel, C7/T1
S02.4	Fraktur Jochbein u Oberkiefer	S13.18	Luxation Halswirbel, sonstige
S02.60	Unterkieferfraktur, Teil nnbez	S13.2	Luxation sonst u nnbez Teile im Bereich Hals
S02.61	Unterkieferfraktur, Processus condylaris	S13.3	Multiple Luxationen im Bereich Hals
S02.62	Unterkieferfraktur, Subkondylär	S14.0	Kontusion Ödem zervikales Rückenmark
S02.63	Unterkieferfraktur, Processus coronoides	S14.10	Verletzungen zervikales Rückenmark, nnbez
S02.64	Unterkieferfraktur, Ramus mandibulae, nnbez	S14.11	Komplette QS-Verletz zervikal RM
S02.65	Unterkieferfraktur, Angulus mandibulae	S14.12	Zentr Halsmarkverletz (inkompl QS-Verletz)
S02.66	Unterkieferfraktur, Symphysis mandibulae	S14.13	Sonst inkompl QS-Verletz, zervikal RM
S02.67	Unterkieferfraktur, Pars alveolaris	S14.2	Verletzung Nervenwurzeln Halswirbelsäule
S02.68	Unterkieferfx, Corpus mandibulae, sonst u nnbez Teile	S14.3	Verletzung Plexus brachialis
S02.69	Unterkieferfraktur, mehrere Teile	S14.5	Verletzung zervikaler sympathischer Nerven
S05.2	Rissverletz/Ruptur Auge m Prolaps/Verlust intraok Gewebe	S14.70	Verletzung zervikales RM, Höhe nnbez
S05.3	Rissverletz Auge ohne Prolaps/Verlust intraok Gewebe	S14.71	Verletzung Rückenmark, C1
S05.4	Penetrierende Wunde d Orbita m/oh Fremdkörper	S14.72	Verletzung Rückenmark, C2
S05.5	Penetrierende Wunde Augapfel m Fremdkörper	S14.73	Verletzung Rückenmark, C3
S05.6	Penetrierende Wunde Augapfel oh Fremdkörper	S14.74	Verletzung Rückenmark, C4
S05.7	Abriss Augapfel	S14.75	Verletzung Rückenmark, C5
S05.8	Sonstige Verletzungen Auge u Orbita	S14.76	Verletzung Rückenmark, C6
S06.0	Gehirnerschütterung	S14.77	Verletzung Rückenmark, C7
S06.1	Traumatisches Hirnödem	S14.78	Verletzung Rückenmark, C8
S06.20	Diffuse Hirn- u Kleinhirnverletzung, nnbez	S15.00	Verletzung A carotis, Teil nnbez
S06.21	Diffuse Hirnkontusionen	S15.01	Verletzung A carotis communis
S06.22	Diffuse Kleinhirnkontusionen	S15.02	Verletzung A carotis externa
S06.23	Multiple intrazerebrale u zerebellare Hämatome	S15.03	Verletzung A carotis interna
S06.28	Sonstige diffuse Hirn-/Kleinhirnverletzungen	S15.3	Verletzung V jugularis interna
S06.30	Umschriebene Hirn-/Kleinhirnverletzung, nnbez	S17.0	Zerquetschung Kehlkopf u Trachea
S06.31	Umschriebene Hirnkontusion	S17.8	Zerquetschung sonstiger Teile Hals
S06.32	Umschriebene Kleinhirnkontusion	S17.9	Zerquetschung Hals, Teil nnbez
S06.33	Umschriebenes zerebrales Hämatom	S21.1	Offene Wunde vordere Thoraxwand
S06.34	Umschriebenes zerebellares Hämatom	S21.2	Offene Wunde hintere Thoraxwand
S06.38	Sonst umschriebene Hirn-/Kleinhirnverletzungen	S21.7	Multiple offene Wunden Thoraxwand
S06.4	Epidurale Blutung	S21.80	Nnbez offene Wunde sonstiger Teile Thorax
S06.5	Traumatische subdurale Blutung	S21.83	Off Wunde (jed Teil Thorax) m Verbind zu intrathor Verletz
S06.6	Traumatische subarachnoidale Blutung	S21.87	Weichteilschaden I. Gr b off Fraktur od Lux Thorax
S06.70	Bewusstlos b SHT, < 30 Min	S21.88	Weichteilschaden II. Gr b off Fraktur od Lux Thorax
S06.71	Bewusstlos b SHT, 30 Min bis 24 Std	S21.89	Weichteilschaden III. Gr b of Fraktur od Lux Thorax
S06.72	Bewusstlos b SHT, > 24 h, m Rückk z vorh besteh BewGr	S21.9	Offene Wunde Thorax, Teil nnbez
S06.79	Bewusstlos b SHT, Dauer nnbez	S22.00	Fraktur Brustwirbel, Höhe nnbez
S06.8	Sonstige intrakranielle Verletzungen	S22.01	Fraktur Brustwirbel, T1 u T2
S06.9	Intrakranielle Verletzung, nnbez	S22.02	Fraktur Brustwirbel, T3 u T4
S07.0	Zerquetschung Gesicht	S22.03	Fraktur Brustwirbel, T5 u T6
S07.1	Zerquetschung Schädel	S22.04	Fraktur Brustwirbel, T7 u T8
S07.8	Zerquetschung sonstiger Teile Kopf	S22.05	Fraktur Brustwirbel, T9 u T10

S22.06	Fraktur Brustwirbel, T11 u T12	S32.04	Fraktur Lendenwirbel, L4
S22.1	Multiple Frakturen Brustwirbelsäule	S32.05	Fraktur Lendenwirbel, L5
S22.2	Fraktur Sternum	S32.1	Fraktur Os sacrum
S22.40	Rippenserienfraktur, nnbez	S32.2	Fraktur Os coccygis
S22.41	Rippenserienfraktur, m Beteiligung erste Rippe	S32.82	Fraktur, Lendenwirbelsäule u Kreuzbein, Teil nnbez
S22.44	Rippenserienfraktur, m Beteiligung vier u mehr Rippen	S32.89	Fraktur, sonst u multiple Teile Becken
S22.5	Instabiler Thorax	S33.0	Traumatische Ruptur einer lumbalen Bandscheibe
S23.0	Traumatische Ruptur thorakale Bandscheibe	S33.10	Luxation Lendenwirbel, Höhe nnbez
S23.10	Luxation Brustwirbel, Höhe nnbez	S33.11	Luxation Lendenwirbel, L1/L2
S23.11	Luxation Brustwirbel, T1/T2 u T2/T3	S33.12	Luxation Lendenwirbel, L2/L3
S23.12	Luxation Brustwirbel, T3/T4 u T4/T5	S33.13	Luxation Lendenwirbel, L3/L4
S23.13	Luxation Brustwirbel, T5/T6 u T6/T7	S33.14	Luxation Lendenwirbel, L4/L5
S23.14	Luxation Brustwirbel, T7/T8 u T8/T9	S33.15	Luxation Lendenwirbel, L5/S1
S23.15	Luxation Brustwirbel, T9/T10 u T10/T11	S34.0	Kontusion Ödem lumbales RM [Conus medullaris]
S23.16	Luxation Brustwirbel, T11/T12	S34.10	Kompl QS-Verletz lumbal RM
S23.17	Luxation Brustwirbel, T12/L1	S34.11	Inkompl QS-Verletz lumbal RM
S24.0	Kontusion u Ödem thorakales Rückenmark	S34.18	Sonst Verletz lumbal RM
S24.10	Verletzung thorakales Rückenmark, nnbez	S34.2	Verletz von Nervenwurzeln Lendenwirbelsäule Kreuzbein
S24.11	Kompl QS-Verletz thorakal RM	S34.30	Kompl traumat Cauda- (equina-) Synd
S24.12	Inkompl QS-Verletz thorakal RM	S34.31	Inkompl traumat Cauda- (equina-) Synd
S24.2	Verletzung Nervenwurzeln Brustwirbelsäule	S34.38	So u nnbez Verletz Cauda equina
S24.4	Verletzung thorakaler sympathischer Nerven	S34.4	Verletzung Plexus lumbosacralis
S24.70	Verletzung thorakales RM, Höhe nnbez	S34.5	Verletz sympath Nerven Lendenw-/Kreuzbein-/Beckenreg
S24.71	Verletzung Rückenmark, T1	S34.70	Verletz lumbal RM, Höhe nnbez
S24.72	Verletzung Rückenmark, T2/T3	S34.71	Verletzung Rückenmark, L1
S24.73	Verletzung Rückenmark, T4/T5	S34.72	Verletzung Rückenmark, L2
S24.74	Verletzung Rückenmark, T6/T7	S34.73	Verletzung Rückenmark, L3
S24.75	Verletzung Rückenmark, T8/T9	S34.74	Verletzung Rückenmark, L4
S24.76	Verletzung Rückenmark, T10/T11	S34.75	Verletzung Rückenmark, L5
S24.77	Verletzung Rückenmark, T12	S34.76	Verletz RM, S1
S25.0	Verletzung Aorta thoracica	S34.77	Verletz RM, S2-S5
S25.1	Verletzung Truncus brachiocephalicus od A subclavia	S35.0	Verletzung Aorta abdominalis
S25.2	Verletzung V cava superior	S35.1	Verletzung V cava inferior
S25.3	Verletzung V brachiocephalica od V subclavia	S35.2	Verletzung Truncus coeliacus od A mesenterica
S26.0	Traumatisches Hämoperikard	S35.3	Verletzung V portae od V lienalis
S26.81	Prellung Herz	S35.4	Verletzung von Blutgefässen Niere
S26.82	Rissverletzung Herz oh Eröffnung Herzhöhle	S35.5	Verletzung von Blutgefässen Iliakalregion
S26.83	Rissverletzung Herz m Eröffnung Herzhöhle	S35.7	Verletz mehr Blutgef in Höhe Abd LumbosakrGeg Becken
S26.88	Sonstige Verletzungen Herz	S35.8	Verletzung so Blutgef in Höhe Abd LumbosakrGeg Becken
S26.9	Verletzung Herz, nnbez	S35.9	Verletzung nnbez Blutgefäss in Höhe Abd Lumbosakr Becken
S27.0	Traumatischer Pneumothorax	S36.01	Hämatom Milz
S27.1	Traumatischer Hämatothorax	S36.02	Kapselriss Milz, o grösseren Einriss Parenchym
S27.2	Traumatischer Hämatothorax	S36.03	Rissverletzung Milz m Beteiligung Parenchym
S27.32	Rissverletzung Lunge	S36.10	Verletzung Leber, nnbez
S27.38	Sonst u nnbez Verletzungen Lunge	S36.11	Prellung u Hämatom Leber
S27.4	Verletzung eines Bronchus	S36.12	Rissverletzung Leber, nnbez
S27.5	Verletzung Trachea, Pars thoracica	S36.13	Leichte Rissverletzung Leber
S27.6	Verletzung Pleura	S36.14	Mittelschwere Rissverletzung Leber
S27.7	Multiple Verletzungen intrathorakaler Organe	S36.15	Schwere Rissverletzung Leber
S27.81	Verletzung Zwerchfell	S36.16	Sonstige Verletzungen Leber
S27.82	Verletzung Ductus thoracicus	S36.17	Verletzung Gallenblase
S27.83	Verletzung Ösophagus, Pars thoracica	S36.18	Verletzung Gallengang
S27.84	Verletzung Thymus	S36.40	Verletzung Dünndarm, Teil nnbez
S27.88	Verletzung sonst nbez intrathorakale Organe u Strukturen	S36.50	Verletzung Dickdarm, Teil nnbez
S27.9	Verletzung eines nnbez intrathorakalen Organes	S36.52	Verletzung Colon transversum
S28.0	Brustkorbzerquetschung	S36.53	Verletzung Colon descendens
S28.1	Traumatische Amputation eines Teiles Thorax	S36.59	Verletzung sonst u mehrere Teile Dickdarm
S31.0	Offene Wunde Lumbosakralgegend Becken	S36.6	Verletzung Rektum
S31.1	Offene Wunde Bauchdecke	S36.7	Verletzung mehrerer intraabdominaler Organe
S31.3	Offene Wunde Skrotum u Testes	S36.81	Verletzung Peritoneum
S31.7	Multiple offene Wunden Abdomen LumbosakrGeg Becken	S36.83	Verletzung Retroperitoneum
S31.80	Offene Wunde sonst u nnbez Teile Abdomen	S37.02	Rissverletzung Niere
S31.83	Off Wunde (jd T Abd LumbGeg Beck) m Verb intraabd Verl	S37.1	Verletzung Harnleiter
S31.87	Weichteilschaden I. Gr b off Fraktur od Lux LWS u Be	S38.0	Zerquetschung äussere Genitalorgane
S31.88	Weichteilschaden II. Gr b off Fraktur od Lux LWS u Be	S38.1	Zerquetschung so u nnbez Teile Abd LumbosakrGeg Becken
S31.89	Weichteilschaden III. Gr b off Fraktur od Lux LWS u Be	S38.3	Traumat Abtrenn so u nnbez Teile Abd LumbosakrGeg Becken
S32.00	Fraktur Lendenwirbel, Höhe nnbez	S42.21	Fraktur, proximales Ende Humerus, Kopf
S32.01	Fraktur Lendenwirbel, L1	S42.29	Fraktur, proximales Ende Humerus, sonst u multiple Teile
S32.02	Fraktur Lendenwirbel, L2	S42.3	Fraktur, Humerusschaft
S32.03	Fraktur Lendenwirbel, L3	S45.0	Verletzung A axillaris

S45.1	Verletzung A brachialis	T04.9	Multiple Zerquetschungen, nnbez
S45.2	Verletzung V axillaris od V brachialis	T05.8	Traumat Amputat m Bet so Kombinat von Körperregionen
S45.3	Verletzung oberfl Venen in Höhe Schulter u Oberarm	T06.0	Komb Verletz Gehirn Hirnnerven Nerven RM in Halshöhe
S45.7	Verletzung mehr Blutgefäße in Höhe Schulter u Oberarm	T06.1	Verletzung Nerven RM m Bet mehr sonst Körperregionen
S45.8	Verletzung sonst Blutgefäße in Höhe Schulter u Oberarm	T06.3	Verletzung Blutgefäße m Bet mehr Körperregionen
S45.9	Verletzung nnbez Blutgefäß in Höhe Schulter u Oberarm	T08.0	Fraktur WS, Höhe nnbez, geschlossen od onA
S47	Zerquetschung, Schulter Oberarm	T08.1	Fraktur Wirbelsäule, Höhe nnbez, Offen
S55.0	Verletzung A ulnaris, in Höhe Unterarm	T09.1	Offene Wunde des Rumpfes, Höhe nnbez
S55.1	Verletzung A radialis, in Höhe Unterarm	T09.3	Verletzung Rückenmark, Höhe nnbez
S55.2	Verletzung von Venen, in Höhe Unterarm	T09.4	Verletz nnbez Nerven Nervenwurzeln u Plexus im Ber Rumpf
S55.7	Verletzung mehrerer Blutgefäße, in Höhe Unterarm	T09.6	Traumatische Amputation Rumpf, Höhe nnbez
S55.8	Verletzung sonst Blutgefäße, in Höhe Unterarm	T11.4	Verletzung nnbez Blutgefäß obere Extremität, Höhe nnbez
S55.9	Verletzung eines nnbez Blutgefäßes, in Höhe Unterarm	T13.4	Verletz nnbez Blutgefäß untere Extremität, Höhe nnbez
S57.0	Zerquetschung, Ellenbogen	T14.5	Verletzung ein/mehr Blutgefäße an nnbez Körperregion
S57.8	Zerquetschung, sonstiger Teile Unterarm	T14.7	Zerquetsch u traumatische Amputation nnbez Körperregion
S57.9	Zerquetschung Unterarm, Teil nnbez	T20.3	Verbrennung 3. Grades des Kopfes und des Halses
S62.8	Fraktur sonst u nnbez Teile Handgelenk u Hand	T20.7	Verätzung 3. Grades des Kopfes und des Halses
S65.0	Verletzung A ulnaris, in Höhe Handgelenk u Hand	T21.30	Verbrennung 3. Grades des Rumpfes: Teil nnbez
S65.1	Verletzung A radialis, in Höhe Handgelenk u Hand	T21.31	Verbrennung 3. Grades des Rumpfes: Brustdrüse [Mamma]
S65.2	Verletzung Gefäße Arcus palmaris superficialis	T21.32	Verbr 3. Grades des Rumpfes: ThorW m Ausn BrDrü/-warz
S65.3	Verletzung Gefäße Arcus palmaris profundus	T21.33	Verbrennung 3. Grades des Rumpfes: Bauchdecke
S65.4	Verletzung ein/mehr Blutgefäße, Daumen	T21.34	Verbrennung 3. Grades des Rumpfes: Rücken [jeder Teil]
S65.5	Verletzung ein/mehr Blutgefäße, sonst Finger	T21.35	Verbrennung 3. Grades des Rumpfes: (Äusseres) Genitale
S65.7	Verletzung mehr Blutgefäße in Höhe Handgelenk u Hand	T21.39	Verbrennung 3. Grades des Rumpfes: Sonstige Teile
S65.8	Verletzung sonst Blutgefäße in Höhe Handgelenk u Hand	T21.70	Verätzung 3. Grades des Rumpfes: Teil nnbez
S65.9	Verletzung nnbez Blutgefäß im Ber Handgelenk u Hand	T21.71	Verätzung 3. Grades des Rumpfes: Brustdrüse [Mamma]
S67.0	Zerquetschung Daumen ein/mehr sonstiger Finger	T21.72	Verätz 3. Grades des Rumpfes: ThorW m Ausn BrDrü/-warz
S67.8	Zerquetschung sonst u nnbez Teile Handgelenk Hand	T21.73	Verätzung 3. Grades des Rumpfes: Bauchdecke
S70.1	Prellung Oberschenkel	T21.74	Verätzung 3. Grades des Rumpfes: Rücken [jeder Teil]
S75.7	Verletz mehr Blutgefäße, in Höhe Hüfte u Oberschenkel	T21.75	Verätzung 3. Grades des Rumpfes: (Äusseres) Genitale
S75.8	Verletz sonst Blutgefäße, in Höhe Hüfte u Oberschenkel	T21.79	Verätzung 3. Grades des Rumpfes: Sonstige Teile
S75.9	Verletz nnbez Blutgefäß, in Höhe Hüfte u Oberschenkel	T22.30	Verbr 3. Gr Schult/Arm, ausgen Handgel/Hand: Teil nnbez
S77.0	Zerquetschung Hüfte	T22.31	Verbr 3. Gr Schult/Arm, ausgen Handgel/Hand: UA u EILB
S77.1	Zerquetschung Oberschenkel	T22.32	Verbr 3. Gr Schult/Arm, ausgen Handg/Hand: (O-)A u Schult
S77.2	Zerquetschung m Beteiligung Hüfte Oberschenkel	T22.33	Verbr 3. Gr Schult/Arm, ausgen Handgel/Hand: Achselhöhle
S82.11	Fraktur proximales Ende Tibia, m Fraktur Fibula (jeder Teil)	T22.70	Verätz 3. Gr Schult/Arm, ausgen Handgel/Hand: Teil nnbez
S82.41	Fraktur Fibula, isoliert, proximales Ende	T22.71	Verätz 3. Gr Schult/Arm, ausgen Handgel/Hand: UA u EILB
S85.1	Verletzung A tibialis (anterior) (posterior)	T22.72	Verätz 3. Gr Schult/Arm, ausgen Handg/Hand: (O-)A u Schult
S85.2	Verletzung A peronea	T22.73	Verätz 3. Gr Schult/Arm, ausgen Handg/Hand: Achselhöhle
S85.7	Verletzung mehr Blutgefäße in Höhe Unterschenkel	T23.3	Verbrennung 3. Grades des Handgelenkes und der Hand
S85.9	Verletzung nnbez Blutgefäß in Höhe Unterschenkel	T23.7	Verätzung 3. Grades des Handgelenkes und der Hand
S87.0	Zerquetschung Knie	T24.3	Verbrennung 3. Gr Hüfte/Bein, ausgenommen Knöchel/Fuss
S87.8	Zerquetschung sonst u nnbez Teile Unterschenkel	T24.7	Verätzung 3. Gr Hüfte/Bein, ausgenommen Knöchel/Fuss
S95.0	Verletzung A dorsalis pedis	T25.3	Verbrennung 3. Gr Knöchel/Fuss
S95.1	Verletzung A plantaris pedis	T25.7	Verätzung 3. Gr Knöchel/Fuss
S95.2	Verletzung Venen Fussrücken	T26.0	Verbrennung des Augenlides und der Periokularregion
S95.7	Verletz mehr Blutgefäße in Höhe Knöchel Fuss	T26.1	Verbrennung der Kornea und des Konjunktivalsackes
S95.8	Verletz sonst Blutgefäße in Höhe Knöchel Fuss	T26.2	Verbr m nachfolgender Ruptur u Destruktion des Augapfels
S95.9	Verletz eines nnbez Blutgefäßes in Höhe Knöchel Fuss	T26.3	Verbr sonst Teile des Auges u seiner Anhangsgebilde
S97.0	Zerquetschung OSG	T26.4	Verbr des Auges u seiner Anhangsgebilde, Teil nnbez
S97.1	Zerquetschung ein/mehr Zehen	T26.5	Verätzung des Augenlides und der Periokularregion
S97.8	Zerquetschung sonst Teile OSG Fuss	T26.6	Verätzung der Kornea und des Konjunktivalsackes
T02.00	Frakturen m Beteilig von Kopf u Hals, geschlossen od onA	T26.7	Verätz m nachfolgender Ruptur u Destruktion des Augapfels
T02.01	Frakturen m Beteiligung von Kopf u Hals, offen	T26.8	Verätzung sonst Teile des Auges u seiner Anhangsgebilde
T02.11	Fx m Beteilig Thor LumbosGeg od Thor Becken, offen	T26.9	Verätzung des Auges u seiner Anhangsgebilde, Teil nnbez
T02.40	Fx m Beteilig mehr Reg beider ob Extremität, geschl od onA	T27.0	Verbrennung des Kehlkopfes und der Trachea
T02.41	Frakturen m Bet mehr Reg beider ob Extremitäten, offen	T27.1	Verbr des Kehlkopfes u der Trachea m Beteilig der Lunge
T02.50	Fx m Bet mehr Reg beider unt Extremitäten, geschl od onA	T27.2	Verbrennung sonstige Teile Atemwege
T02.51	Frakturen m Bet mehr Reg beider unt Extremitäten, offen	T27.3	Verbrennung der Atemwege, Teil nicht näher bezeichnet
T02.60	Fx m Bet mehr Reg obere/untere Extr, geschl od onA	T27.4	Verätzung des Kehlkopfes und der Trachea
T02.61	Fx m Bet mehr Reg obere/untere Extr, offen	T27.5	Verätz des Kehlkopfes u der Trachea m Beteilig der Lunge
T02.70	Fx m Bet Thor Lumbos Extr od Thor Beck Extr, geschl/onA	T27.6	Verätzung sonstiger Teile der Atemwege
T02.71	Fx m Bet Thor Lumbos Extr od Thor Beck Extr, offen	T27.7	Verätzung der Atemwege, Teil nicht näher bezeichnet
T04.0	Zerquetschungen m Beteiligung von Kopf u Hals	T28.0	Verbrennung des Mundes und des Rachens
T04.1	Zerquetsch m Bet Thor Abd, Thor Lumbos od Thor Becken	T28.1	Verbrennung des Ösophagus
T04.2	Zerquetsch m Bet mehr Regionen obere Extremität(en)	T28.2	Verbrennung sonstige Teile Verdauungstrakt
T04.3	Zerquetsch m Bet mehr Regionen untere Extremität(en)	T28.3	Verbrennung innerer Organe Urogenitaltraktes
T04.4	Zerquetsch m Bet mehr Reg obere/untere Extremitäten	T28.4	Verbrennung sonstiger und nnbez innerer Organe
T04.7	Zerquetsch m Bet Th/Abd/Ex, Th/Lumbos/Extr od Th/Be/Ex	T28.5	Verätzung des Mundes und des Rachens
T04.8	Zerquetsch m Bet sonst Kombinat von Körperregionen	T28.6	Verätzung des Ösophagus

T28.7	Verätzung sonstiger Teile des Verdauungstraktes	T32.65	Verätz 60-69% KöOF: 50-59% Verätz 3. Gr
T28.8	Verätzung innerer Organe des Urogenitaltraktes	T32.66	Verätz 60-69% KöOF: 60-69% Verätz 3. Gr
T28.9	Verätzung sonstiger und nnbez innerer Organe	T32.70	Verätz 70-79% KöOF: < 10% od nnbez Anteil Verätz 3. Gr
T29.0	Verbrennungen mehrerer Körperregionen nnbez Grades	T32.71	Verätz 70-79% KöOF: 10-19% Verätz 3. Gr
T29.3	Verbr mehr Körperreg, wobei mind eine Verbr 3. Gr angeg	T32.72	Verätz 70-79% KöOF: 20-29% Verätz 3. Gr
T29.4	Verätzungen mehrerer Körperregionen nnbez Grades	T32.73	Verätz 70-79% KöOF: 30-39% Verätz 3. Gr
T29.7	Verätz mehr Körperreg, wobei mind Verätz 3. Gr angegeben	T32.74	Verätz 70-79% KöOF: 40-49% Verätz 3. Gr
T31.22	Verbr 20-29% KöOF: 20-29% Verbr 3. Gr	T32.75	Verätz 70-79% KöOF: 50-59% Verätz 3. Gr
T31.32	Verbr 30-39% KöOF: 20-29% Verbr 3. Gr	T32.76	Verätz 70-79% KöOF: 60-69% Verätz 3. Gr
T31.33	Verbr 30-39% KöOF: 30-39% Verbr 3. Gr	T32.77	Verätz 70-79% KöOF: 70-79% Verätz 3. Gr
T31.42	Verbr 40-49% KöOF: 20-29% Verbr 3. Gr	T32.80	Verätz 80-89% KöOF: < 10% od nnbez Anteil Verätz 3. Gr
T31.43	Verbr 40-49% KöOF: 30-39% Verbr 3. Gr	T32.81	Verätz 80-89% KöOF: 10-19% Verätz 3. Gr
T31.44	Verbr 40-49% KöOF: 40-49% Verbr 3. Gr	T32.82	Verätz 80-89% KöOF: 20-29% Verätz 3. Gr
T31.50	Verbr 50-59% KöOF: < 10% od nnbez Anteil Verbr 3. Gr	T32.83	Verätz 80-89% KöOF: 30-39% Verätz 3. Gr
T31.51	Verbr 50-59% KöOF: 10-19% Verbr 3. Gr	T32.84	Verätz 80-89% KöOF: 40-49% Verätz 3. Gr
T31.52	Verbr 50-59% KöOF: 20-29% Verbr 3. Gr	T32.85	Verätz 80-89% KöOF: 50-59% Verätz 3. Gr
T31.53	Verbr 50-59% KöOF: 30-39% Verbr 3. Gr	T32.86	Verätz 80-89% KöOF: 60-69% Verätz 3. Gr
T31.54	Verbr 50-59% KöOF: 40-49% Verbr 3. Gr	T32.87	Verätz 80-89% KöOF: 70-79% Verätz 3. Gr
T31.55	Verbr 50-59% KöOF: 50-59% Verbr 3. Gr	T32.88	Verätz 80-89% KöOF: 80-89% Verätz 3. Gr
T31.60	Verbr 60-69% KöOF: < 10% od nnbez Anteil Verbr 3. Gr	T32.90	Verätz 90% od mehr KöOF: <10% od nnbez Ant Verätz 3. Gr
T31.61	Verbr 60-69% KöOF: 10-19% Verbr 3. Gr	T32.91	Verätz 90% od mehr KöOF: 10-19% Verätz 3. Gr
T31.62	Verbr 60-69% KöOF: 20-29% Verbr 3. Gr	T32.92	Verätz 90% od mehr KöOF: 20-29% Verätz 3. Gr
T31.63	Verbr 60-69% KöOF: 30-39% Verbr 3. Gr	T32.93	Verätz 90% od mehr KöOF: 30-39% Verätz 3. Gr
T31.64	Verbr 60-69% KöOF: KöOF, 40-49% Verbr 3. Gr	T32.94	Verätz 90% od mehr KöOF: 40-49% Verätz 3. Gr
T31.65	Verbr 60-69% KöOF: 50-59% Verbr 3. Gr	T32.95	Verätz 90% od mehr KöOF: 50-59% Verätz 3. Gr
T31.66	Verbr 60-69% KöOF: 60-69% Verbr 3. Gr	T32.96	Verätz 90% od mehr KöOF: 60-69% Verätz 3. Gr
T31.70	Verbr 70-79% KöOF: < 10% od nnbez Anteil Verbr 3. Gr	T32.97	Verätz 90% od mehr KöOF: 70-79% Verätz 3. Gr
T31.71	Verbr 70-79% KöOF: 10-19% Verbr 3. Gr	T32.98	Verätz 90% od mehr KöOF: 80-89% Verätz 3. Gr
T31.72	Verbr 70-79% KöOF: 20-29% Verbr 3. Gr	T32.99	Verätz 90% od mehr KöOF: 90% od mehr Verätz 3. Gr
T31.73	Verbr 70-79% KöOF: 30-39% Verbr 3. Gr	T33.0	Oberflächliche Erfrierung des Kopfes
T31.74	Verbr 70-79% KöOF: 40-49% Verbr 3. Gr	T33.1	Oberflächliche Erfrierung des Halses
T31.75	Verbr 70-79% KöOF: 50-59% Verbr 3. Gr	T33.2	Oberflächliche Erfrierung des Thorax
T31.76	Verbr 70-79% KöOF: 60-69% Verbr 3. Gr	T33.3	Oberfl Erfrier Bauchdecke, Lumbosakralgegend u Becken
T31.77	Verbr 70-79% KöOF: 70-79% Verbr 3. Gr	T33.4	Oberflächliche Erfrierung des Armes
T31.80	Verbr 80-89% KöOF: < 10% od nnbez Anteil Verbr 3. Gr	T33.5	Oberflächliche Erfrierung des Handgelenkes und der Hand
T31.81	Verbr 80-89% KöOF: 10-19% Verbr 3. Gr	T33.6	Oberflächliche Erfrierung der Hüfte und des Oberschenkels
T31.82	Verbr 80-89% KöOF: 20-29% Verbr 3. Gr	T33.7	Oberflächliche Erfrierung des Knies und des Unterschenkels
T31.83	Verbr 80-89% KöOF: 30-39% Verbr 3. Gr	T33.8	Oberflächliche Erfrierung der Knöchelregion und des Fusses
T31.84	Verbr 80-89% KöOF: 40-49% Verbr 3. Gr	T33.9	Oberflächliche Erfrierung an sonst und nnbez Lokalisationen
T31.85	Verbr 80-89% KöOF: 50-59% Verbr 3. Gr	T34.0	Erfrierung mit Gewebsnekrose des Kopfes
T31.86	Verbr 80-89% KöOF: 60-69% Verbr 3. Gr	T34.1	Erfrierung mit Gewebsnekrose des Halses
T31.87	Verbr 80-89% KöOF: 70-79% Verbr 3. Gr	T34.2	Erfrierung mit Gewebsnekrose des Thorax
T31.88	Verbr 80-89% KöOF: 80-89% Verbr 3. Gr	T34.3	Erfri m Gewebsnekrose Bauchd, Lumbosakralgeg u Becken
T31.90	Verbr 90% od mehr KöOF: <10% od nnbez Ant Verbr 3 Gr	T34.4	Erfrierung mit Gewebsnekrose des Armes
T31.91	Verbr 90% od mehr KöOF: 10-19 % Verbr 3. Gr	T34.5	Erfrierung mit Gewebsnekrose Handgelenk und Hand
T31.92	Verbr 90% od mehr KöOF: 20-29 % Verbr 3. Gr	T34.6	Erfrierung m Gewebsnekrose Hüfte und Oberschenkel
T31.93	Verbr 90% od mehr KöOF: 30-39 % Verbr 3. Gr	T34.7	Erfrierung m Gewebsnekrose Knie und Unterschenkel
T31.94	Verbr 90% od mehr KöOF: 40-49 % Verbr 3. Gr	T34.8	Erfrierung m Gewebsnekrose Knöchelregion und Fusse
T31.95	Verbr 90% od mehr KöOF: 50-59 % Verbr 3. Gr	T34.9	Erfrierung m Gewebsnekrose an sonst und nnbez Lok
T31.96	Verbr 90% od mehr KöOF: 60-69 % Verbr 3. Gr	T35.0	Oberflächliche Erfrierung m Beteiligung mehrerer Körperreg
T31.97	Verbr 90% od mehr KöOF: 70-79 % Verbr 3. Gr	T35.1	Erfrierung m Gewebsnekrose m Beteiligung mehr Körperreg
T31.98	Verbr 90% od mehr KöOF: 80-89% Verbr 3. Gr	T35.2	Nnbez Erfrierung des Kopfes und des Halses
T31.99	Verbr 90% od mehr KöOF: 90 % od mehr Verbr 3. Gr	T35.3	Nnbez Erfrier Thorax, Abdomen, Lumbosakralgeg u Becken
T32.22	Verätz 20-29% KöOF: 20-29% Verätz 3. Gr	T35.4	Nnbez Erfrierung der oberen Extremität
T32.32	Verätz 30-39% KöOF: 20-29% Verätz 3. Gr	T35.5	Nnbez Erfrierung der unteren Extremität
T32.33	Verätz 30-39% KöOF: 30-39% Verätz 3. Gr	T35.6	Nnbez Erfrierung mit Beteiligung mehrerer Körperregionen
T32.42	Verätz 40-49% KöOF: 20-29% Verätz 3. Gr	T35.7	Nnbez Erfrierung an nicht näher bezeichneten Lokalisationen
T32.43	Verätz 40-49% KöOF: 30-39% Verätz 3. Gr	T36.0	Vergiftung, Penizilline
T32.44	Verätz 40-49% KöOF: 40-49% Verätz 3. Gr	T36.1	Vergiftung, Cephalosporine/and ss-Laktam-Antibiotika
T32.50	Verätz 50-59% KöOF: < 10% od nnbez Anteil Verätz 3. Gr	T36.2	Vergiftung, Chloramphenicol-Gruppe
T32.51	Verätz 50-59% KöOF: 10-19% Verätz 3. Gr	T36.3	Vergiftung, Makrolide
T32.52	Verätz 50-59% KöOF: 20-29% Verätz 3. Gr	T36.4	Vergiftung, Tetrazykline
T32.53	Verätz 50-59% KöOF: 30-39% Verätz 3. Gr	T36.5	Vergiftung, Aminoglykoside
T32.54	Verätz 50-59% KöOF: 40-49% Verätz 3. Gr	T36.6	Vergiftung, Rifamycine
T32.55	Verätz 50-59% KöOF: 50-59% Verätz 3. Gr	T36.7	Vergiftung, Antimykotika b systemischer Anwendung
T32.60	Verätz 60-69% KöOF: < 10% od nnbez Anteil Verätz 3. Gr	T36.8	Vergiftung, sonst systemisch wirkende Antibiotika
T32.61	Verätz 60-69% KöOF: 10-19% Verätz 3. Gr	T36.9	Vergiftung, systemisch wirkendes Antibiotikum, nnbez
T32.62	Verätz 60-69% KöOF: 20-29% Verätz 3. Gr	T37.0	Vergiftung, Sulfonamide
T32.63	Verätz 60-69% KöOF: 30-39% Verätz 3. Gr	T37.1	Vergiftung, antimykobakterielle Arzneimittel
T32.64	Verätz 60-69% KöOF: 40-49% Verätz 3. Gr	T37.2	Vergiftung, Antimalariamittel u AM gg and Blutprotozoen

T37.3	Vergiftung, sonstige Antiprotozoika	T45.4	Vergiftung, Eisen u dessen Verbindungen
T37.4	Vergiftung, Anthelminthika	T45.5	Vergiftung, Antikoagulanzen
T37.5	Vergiftung, Virostatika	T45.6	Vergiftung, Fibrinolytika u Fibrinolyse-Hemmer
T37.8	Vergiftung, so nbez system wirk Antiinfektiva u Antiparasitika	T45.7	Vergift, Antikoagul-Antagonist, Vit K u sonst Koagulanzen
T37.9	Vergiftung, system wirk Antiinfektiv u Antiparasitikum, nnbez	T45.8	Vergift, sonst prim syst u auf Blut wirk Mittel, aonkl
T38.0	Vergiftung, Glukokortikoide u synthetische Analoga	T45.9	Vergift, prim systemisch u auf Blut wirk Mittel, nnbez
T38.1	Vergiftung, Schilddrüsenhormone u Ersatzstoffe	T46.0	Vergift, Herzglykoside u Arzneimittel m ähnlicher Wirkung
T38.2	Vergiftung, Thyreostatika	T46.1	Vergiftung, Kalziumantagonisten
T38.3	Vergift, Insulin u orale blutzuckersenk Arzneimittel [Antidiab]	T46.2	Vergiftung, sonst Antiarrhythmika, aonkl
T38.4	Vergiftung, orale Kontrazeptiva	T46.3	Vergiftung, Koronardilatoren, aonkl
T38.5	Vergiftung, sonstige Östrogene u Gestagene	T46.4	Vergift, Angiotens-KonversEnzym-Hemmer [ACE-Hemmer]
T38.6	Vergift, Antigonadotrop, Antiöstrogen u Antiandrogen, aonkl	T46.5	Vergiftung, sonst Antihypertensiva, aonkl
T38.7	Vergiftung, Androgene u verwandte Anabolika	T46.6	Vergift, Antihyperlipidämika u Arzneim gg Arteriosklerose
T38.8	Vergift, sonst u nnbez Hormone u synthet Ersatzstoffe	T46.7	Vergiftung, periphere Vasodilatoren
T38.9	Vergiftung, sonst u nnbez Hormon-Antagonisten	T46.8	Vergiftung, Antivarikosa, einschl Verödungsmittel
T39.0	Vergiftung, Salizylate	T46.9	Vergift, so u nnbez prim auf Herz-Kreislaufsystem wirk Mittel
T39.1	Vergiftung, 4-Aminophenol-Derivate	T47.0	Vergiftung, Histamin-H2-Rezeptorenblocker
T39.2	Vergiftung, Pyrazolon-Derivate	T47.1	Vergiftung, sonst Antazida u Magensekretionshemmer
T39.3	Vergiftung, sonst nichtsteroidale Antiphlogistika [NSAID]	T47.2	Vergiftung, stimulierende Laxanzen
T39.4	Vergiftung, Antirheumatika, aonkl	T47.3	Vergiftung, salinische u osmotische Laxanzen
T39.8	Vergift, so nichtopioidhalt Analgetika u Antipyretika, aonkl	T47.4	Vergiftung, sonstige Laxanzen
T39.9	Vergift nichtopioidhalt Analget/Antipyret/Antirheumat, nnbez	T47.5	Vergiftung, Digestiva
T40.0	Vergiftung, Opium	T47.6	Vergiftung, Antidiarrhoika
T40.1	Vergiftung, Heroin	T47.7	Vergiftung, Emetika
T40.2	Vergiftung, sonstige Opiode	T47.8	Vergift, sonst primär auf Magen-Darmtrakt wirk Mittel
T40.3	Vergiftung, Methadon	T47.9	Vergift, primär auf Magen-Darmtrakt wirk Arzneim, nnbez
T40.4	Vergiftung, sonstige synthetische Betäubungsmittel	T48.0	Vergift, Oxytozin [Ocytocin] u ähnlich wirk Wehenmittel
T40.5	Vergiftung, Kokain	T48.1	Vergiftung, Muskelrelaxanzen [neuromuskuläre Blocker]
T40.6	Vergiftung, sonstige u nnbez Betäubungsmittel	T48.2	Vergiftung, so u nnbez, primär auf Muskulatur wirk Mittel
T40.7	Vergiftung, Cannabis (-Derivate)	T48.3	Vergiftung, Antitussiva
T40.8	Vergiftung, Lysergid [LSD]	T48.4	Vergiftung, Expektoranzen
T40.9	Vergiftung, sonst u nnbez Psychodysleptika [Halluzinogene]	T48.5	Vergiftung, Arzneimittel gg ErkältungskH
T41.0	Vergiftung, Inhalationsanästhetika	T48.6	Vergiftung, Antiasthmata, aonkl
T41.1	Vergiftung, Intravenöse Anästhetika	T48.7	Vergift, sonst u nnbez primär auf das Atmungssyst wirk Mittel
T41.2	Vergiftung, sonst u nnbez Allgemeinanästhetika	T49.0	Vergift Antimykot/Antiinfekt/Antiphlog z lok Anwend, aonkl
T41.3	Vergiftung, Lokalanästhetika	T49.1	Vergiftung, Antipruriginosa
T41.4	Vergiftung, Anästhetikum, nnbez	T49.2	Vergift, Adstringenzen u Detergenzen zur lokalen Anwend
T41.5	Vergiftung, therapeutische Gase	T49.3	Vergift hauterweich, -pflege [Demulzenzen] u -schütz Mittel
T42.0	Vergiftung, Hydantoin-Derivate	T49.4	Vergift Keratolyt, Keratoplast u so AM u Präp zur Haarbeh
T42.1	Vergiftung, Iminostilbene	T49.5	Vergiftung, Ophthalmika
T42.2	Vergiftung, Succinimide und Oxazolidine	T49.6	Vergift, in HNO-Heilkunde angewend Arzneimittel u Präp
T42.3	Vergiftung, Barbiturate	T49.7	Vergiftung, Dentalpharmaka b topischer Anwendung
T42.4	Vergiftung, Benzodiazepine	T49.8	Vergiftung, sonst Mittel zur topischen Anwendung
T42.5	Vergiftung, gemischte Antiepileptika, aonkl	T49.9	Vergiftung, Mittel zur topischen Anwendung, nnbez
T42.6	Vergiftung, sonst Antiepileptika, Sedativa u Hypnotika	T50.0	Vergiftung, Mineralokortikoide u deren Antagonisten
T42.7	Vergiftung, Antiepileptika, Sedativa u Hypnotika, nnbez	T50.1	Vergiftung, Schleifendiuretika [High-ceiling-Diuretika]
T42.8	Vergift, Antiparkinsonm u and zentral wirk Muskelrelax	T50.2	Vergift, Carboanhydr-Hemm Benzothiadiaz-Deriv and Diuret
T43.0	Vergiftung, tri- u tetrazyklische Antidepressiva	T50.3	Vergift, auf Elektrolyt-, Kalorien- u Wasserhaush wirk Mittel
T43.1	Vergiftung, Monoaminoxidase-hemmende Antidepressiva	T50.4	Vergiftung, auf Harnsäurestoffwechsel wirkend AM
T43.2	Vergiftung, sonst u nnbez Antidepressiva	T50.5	Vergiftung, Appetitzügler
T43.3	Vergift, Antipsychotika u Neuroleptika Phenothiazin-Basis	T50.6	Vergiftung, Antidote u Chelatbildner, aonkl
T43.4	Vergift, Neuroleptika Butyrophenon- u Thioxanthen-Basis	T50.7	Vergiftung, Analeptika u Opioid-Rezeptor-Antagonisten
T43.5	Vergiftung, sonst u nnbez Antipsychotika u Neuroleptika	T50.8	Vergiftung, Diagnostika
T43.6	Vergiftung, Psychostimulanzen m Missbrauchspotential	T50.9	Vergiftung so u nnbez AM, Drogen u biol akt Substanzen
T43.8	Vergiftung, sonstige psychotrope Substanzen, aonkl	T51.0	Toxische Wirkung, Äthanol
T43.9	Vergiftung, Psychotrope Substanz, nnbez	T51.1	Toxische Wirkung, Methanol
T44.0	Vergiftung, Cholinesterase-Hemmer	T51.2	Toxische Wirkung, 2-Propanol
T44.1	Vergiftung, sonst Parasympathomimetika [Cholinergika]	T51.3	Toxische Wirkung, Fuselöl
T44.2	Vergiftung, Ganglienblocker, aonkl	T51.8	Toxische Wirkung, sonstige Alkohole
T44.3	Vergiftung, sonst Parasymplytika/Spasmolytika, aonkl	T51.9	Toxische Wirkung, Alkohol, nnbez
T44.4	Vergiftung, Vorw Alpha-Rezeptoren-Stimulanzen, aonkl	T52.0	Toxische Wirkung, Erdölprodukte
T44.5	Vergiftung, Vorw Beta-Rezeptoren-Stimulanzen, aonkl	T52.1	Toxische Wirkung, Benzol
T44.6	Vergiftung, Alpha-Rezeptorenblocker, aonkl	T52.2	Toxische Wirkung, Benzol-Homologe
T44.7	Vergiftung, Beta-Rezeptorenblocker, aonkl	T52.3	Toxische Wirkung, Glykole
T44.8	Vergiftung, zentral wirk u adrenerge Neuronenblocker, aonkl	T52.4	Toxische Wirkung, Ketone
T44.9	Vergiftung so u nnbez, prim auf auton Nervensyst wirk AM	T52.8	Toxische Wirkung, sonst organische Lösungsmittel
T45.0	Vergiftung, Antiallergika u Antiemetika	T52.9	Toxische Wirkung, organisches Lösungsmittel, nnbez
T45.1	Vergiftung, Antineoplastika u Immunsuppressiva	T53.0	Toxische Wirkung, Tetrachlorkohlenstoff
T45.2	Vergiftung, Vitamine, aonkl	T53.1	Toxische Wirkung, Chloroform
T45.3	Vergiftung, Enzyme, aonkl	T53.2	Toxische Wirkung, Trichloräthylen



T53.3	Toxische Wirkung, Tetrachloräthylen	T75.4	Schäden d elektrischen Strom
T53.4	Toxische Wirkung, Dichlormethan	T79.0	Luftembolie (traumatisch)
T53.5	Toxische Wirkung, Fluorchlorkohlenwasserstoffe [FCKW]	T79.1	Fettembolie (traumatisch)
T53.6	Tox Wirk, so halogenierte aliphath Kohlenwasserstoffe	T79.6	Traumatische Muskelischämie
T53.7	Tox Wirk, so halogenierte aromath Kohlenwasserstoffe	T79.7	Traumatisches subkutanen Emphysem
T53.9	Tox Wirk halogen aliphath/aromat Kohlenwasserstoffe, nnbez	T80.0	Luftembolie nach Infus/Transfus/Injekt zu therap Zwecken
T54.0	Toxische Wirkung, Phenol u dessen Homologe	T80.3	AB0-Unverträglichkeitsreaktion
T54.1	Toxische Wirkung, sonst ätzende organische Verbindungen	T80.4	Rh-Unverträglichkeitsreaktion
T54.2	Toxisch Wirkung, ätzende Säuren u säureähnliche Subst	T81.3	Aufreißen Operationswunde, aonkl
T54.3	Toxische Wirkung, Ätzalkalien u alkaliähnliche Subst	T81.5	FK, verseh nach Ingr in KörpHöh/OPWunde zurückgebl
T54.9	Toxische Wirkung, ätzende Substanz, nnbez	T81.6	Akut Rkt auf währ Eingriff verseh zurückgebl Fremdsbst
T55	Toxische Wirkung von Seifen u Detergenzien	T82.0	Mechanische Komplik d Herzklappenprothese
T56.0	Toxische Wirkung, Blei u dessen Verbindungen	T82.1	Mechanische Komplik d kardiales elektronisches Gerät
T56.1	Toxische Wirkung, Quecksilber u dessen Verbindungen	T82.2	Mechan Komplik d Koronarart-Bypass u Klappentranspl
T56.2	Toxische Wirkung, Chrom u dessen Verbindungen	T82.3	Mechanische Komplik d sonst Gefäßstransplantate
T56.3	Toxische Wirkung, Kadmium u dessen Verbindungen	T82.4	Mechanische Komplik d Gefäßkatheter b Dialyse
T56.4	Toxische Wirkung, Kupfer u dessen Verbindungen	T82.5	Mechan Komplik d so Geräte/Implantate in Herz u Gefässen
T56.5	Toxische Wirkung, Zink u dessen Verbindungen	T82.6	Infektion u entzündl Reaktion d Herzklappenprothese
T56.6	Toxische Wirkung, Zinn u dssen Verbindungen	T82.7	Infekt/entzündl Rkt d so Gerät/Impl/Transpl in Herz Gefäss
T56.7	Toxische Wirkung, Beryllium u dessen Verbindungen	T82.8	So nbez Komplik d Proth/Implant/Transpl in Herz u Gefässen
T56.8	Toxische Wirkung, sonstige Metalle	T82.9	Nnbez Kompl d Proth/Implant/Transpl in Herz u Gefässen
T56.9	Toxische Wirkung, Metall, nnbez	T83.0	Mechan Komplik d Hamwegskatheter (Verweilkatheter)
T57.0	Toxische Wirkung, Arsen u dessen Verbindungen	T83.1	Mechan Komplik d so Geräte od Implantate im Harntrakt
T57.1	Toxische Wirkung, Phosphor u dessen Verbindungen	T83.2	Mechanische Komplik d Hamorganstransplantat
T57.2	Toxische Wirkung, Mangan u dessen Verbindungen	T83.4	Mechan Komplik d so Proth/Implant/Transpl im Genitaltrakt
T57.3	Toxische Wirkung, Blausäure	T83.5	Infektion/entzündl Rkt d Proth/Implant/Transpl im Harntrakt
T57.8	Toxische Wirkung, sonst nbez anorganische Substanzen	T83.6	Infektion/entzündl Rkt d Proth/Implant/Transpl im GenitTrakt
T57.9	Toxische Wirkung, Anorganische Substanz, nnbez	T83.8	So Komplik d Proth/Implant/Transpl im Urogenitaltrakt
T58	Toxische Wirkung von Kohlenmonoxid	T83.9	Nnbez Komplik d Proth/Implant/Transpl im Urogenitaltrakt
T59.0	Toxische Wirkung, Stickstoffoxide	T84.0	Mechan Komplikation durch eine Gelenkendooprothese
T59.1	Toxische Wirkung, Schwefeldioxid	T84.1	Mechan Komplik d interne OSyVorricht an ExtrKnochen
T59.2	Toxische Wirkung, Formaldehyd	T84.2	Mechan Komplik d interne OSyVorricht an so Knochen
T59.3	Toxische Wirkung, Tränengas	T84.3	Mechan Komplik d so Knochengeräte/-implant/-transplant
T59.4	Toxische Wirkung, Chlorgas	T84.4	Mechan Komplik d so intern orthopäd Gerät/Impl/Transplant
T59.5	Toxische Wirkung, Fluorgas u Fluorwasserstoff	T84.5	Infektion/entzündl Rkt durch eine Gelenkendooprothese
T59.6	Toxische Wirkung, Schwefelwasserstoff	T84.6	Infektion/entzündl Rkt durch interne OSyVorricht [jede Lok]
T59.7	Toxische Wirkung, Kohlendioxid	T84.7	Infekt/entz Rkt durch so orthopäd Endoproth/Impl/Transplant
T59.8	Tox Wirk, sonst nbez Gase, Dämpfe od sonst nbez Rauch	T84.8	So Komplik d orthopäd Endoproth/Implant/Transplantate
T59.9	Toxische Wirkung, Gase, Dämpfe od Rauch, nnbez	T84.9	Nnbez Komplik durch orthopäd Endoproth/Implant/Transpl
T60.0	Tox Wirk, Organophosphat- u Carbamat-Insektizide	T85.0	Mechan Komplik durch ventrikulären, intrakraniellen Shunt
T60.1	Toxische Wirkung, Halogenierte Insektizide	T85.1	Mechan Komplik durch implant elektr Stimulator Nervensyst
T60.2	Toxische Wirkung, sonstige Insektizide	T85.2	Mechanische Komplikation durch intraokulare Linse
T60.3	Toxische Wirkung, Herbizide u Fungizide	T85.3	Mechan Komplik durch so Augenproth/-implantat/-transplant
T60.4	Toxische Wirkung, Rodentizide	T85.4	Mechanische Komplik durch Mammaprothese/-implantat
T60.8	Toxische Wirkung, sonst Schädlingsbekämpfungsmittel	T85.5	Mechan Komplik durch gastrointest Proth/Implant/Transplant
T60.9	Toxische Wirkung, Schädlingsbekämpfungsmittel, nnbez	T85.6	Mechan Komplik durch sonst nbez int Proth/Implant/Transplant
T63.0	Toxische Wirkung, Schlangengift	T85.71	Infekt u entzündl Reakt durch Katheter zur Peritonealdialyse
T63.1	Toxische Wirkung, Gift andr Reptilien	T85.78	Infekt/entzündl Reakt durch so interne Proth/Implant/Transpl
T63.2	Toxische Wirkung, Skorpiongift	T85.81	Sonst Komplik durch interne Proth/Implant/Transplant im NS
T63.3	Toxische Wirkung, Spinnengift	T85.82	Kapsel fibrose Mamma durch Mammaprothese od -implantat
T63.4	Toxische Wirkung, Gift sonstiger Arthropoden	T85.88	Sonst Komplik durch interne Proth/Implant/Transplant, aonkl
T63.5	Toxische Wirkung d Kontakt m Fischen	T85.9	Nnbez Komplik durch interne Proth/Implant/Transplant
T63.6	Toxische Wirkung d Kontakt m sonst Meerestieren	T86.10	Akute Funktionsverschlechterung eines Nierentransplantates
T63.8	Toxische Wirkung d Kontakt m sonst giftigen Tieren	T86.11	Chron Funktionsverschlechterung eines Nierentransplantates
T63.9	Toxische Wirkung d Kontakt m nnbez giftigen Tier	T86.12	Verzögerte Aufnahme der Transplantatfunktion
T64	Tox Wirk Aflatoxin u so Mykotoxin in kontamin Lebensm	T86.19	Sonst u nnbez FunktStör, Versagen u Abstoss Nierentranspl
T65.0	Toxische Wirkung, Zyanide	T86.2	Versagen und Abstossung eines Herztransplantates
T65.1	Toxische Wirkung, Strychnin u dessen Salze	T86.3	Versagen und Abstossung eines Herz-Lungen-Transplantates
T65.2	Toxische Wirkung, Tabak und Nikotin	T86.40	Akute Funktionsverschlechterung eines Lebertransplantates
T65.3	Tox Wirk, Nitro- u Aminoderivate von Benzol u Homologen	T86.41	Chron Funktionsverschlechterung eines Lebertransplantates
T65.4	Toxische Wirkung, Schwefelkohlenstoff	T86.49	Sonst u nnbez FunktStör/Versagen/Abstossung Lebertranspl
T65.5	Tox Wirk Glyzeroltrinitrat, Sauerstoffsäur Stickst/Ester	T86.50	Durchblutungsstörung eines Hauttransplantates
T65.6	Toxische Wirkung, Farben u Farbstoffe, aonkl	T86.51	Nekrose eines Hauttransplantates
T65.8	Toxische Wirkung sonstiger nbez Substanzen	T86.52	Verlust eines Hauttransplantates
T65.9	Toxische Wirkung nnbez Substanz	T86.59	Sonst u nnbez Versagen u Abstossung Hauttransplantat
T67.0	Hitzschlag u Sonnenstich	T86.81	Versagen u Abstossung Lungenstransplantat
T67.1	Hitzesyndkope	T86.82	Versagen u Abstossung Pankreastransplantat
T71	Erstickung	T86.88	Versagen u Abstossung, so transplant Organe u Gewebe
T73.1	Schäden d Durst	T86.9	Versagen u Abstossung, nnbez transplant Organ u Gewebe
T74.1	Körperlicher Missbrauch	T88.1	Sonst Komplik nach Impfung [Immunisierung], aonkl

MDC 15 Neugeborene: Schweres Problem beim Neugeborenen: Definitionen

---

T88.3	Maligne Hyperthermie d Anästhesie	Z29.2	Sonstige prophylaktische Chemotherapie
Z01.80	Abklärung Disposition für maligne Herzrhythmusstörungen	Z90.3	Verlust Teile Magen

# **MDC 15**

Neugeborene

Mehrere schwere Probleme  
beim Neugeborenen







## Mehrere schwere Probleme beim Neugeborenen

Mehrere schwere Probleme beim Neugeborenen

### Mehrere schwere Probleme beim Neugeborenen

Mindestens zwei Diagnosen in Tabelle MSPNG-1

#### Diagnose MSPNG-1

A01.0	Typhus abdominalis	A28.9	Bakterielle Zoonose, nnbez
A01.1	Paratyphus A	A32.0	Kutane Listeriose
A01.2	Paratyphus B	A32.1	Meningitis und Meningoenzephalitis durch Listerien
A01.3	Paratyphus C	A32.7	Listeriensepsis
A01.4	Paratyphus, nnbez	A32.8	Sonstige Formen der Listeriose
A02.0	Salmonellenenteritis	A32.9	Listeriose, nnbez
A02.1	Salmonellensepsis	A33	Tetanus neonatorum
A02.2	Lokalisierte Salmonelleninfektionen	A35	Sonstiger Tetanus
A02.8	Sonstige nbez Salmonelleninfektionen	A37.0	Keuchhusten durch Bordetella pertussis
A02.9	Salmonelleninfektion, nnbez	A37.1	Keuchhusten durch Bordetella parapertussis
A03.0	Shigellose durch Shigella dysenteriae	A37.8	Keuchhusten durch sonstige Bordetella-Spezies
A03.1	Shigellose durch Shigella flexneri	A37.9	Keuchhusten, nnbez
A03.2	Shigellose durch Shigella boydii	A39.0	Meningokokkenmeningitis
A03.3	Shigellose durch Shigella sonnei	A39.1	Waterhouse-Friderichsen-Syndrom
A03.8	Sonstige Shigellosen	A39.2	Akute Meningokokkensepsis
A03.9	Shigellose, nnbez	A39.3	Chronische Meningokokkensepsis
A04.0	Darminfektion durch enteropathogene E coli	A39.4	Meningokokkensepsis, nnbez
A04.1	Darminfektion durch enterotoxinbildende E coli	A39.5	Herzkrankheit durch Meningokokken
A04.2	Darminfektion durch enteroinvasive E coli	A40.0	Sepsis durch Streptokokken, Gruppe A
A04.3	Darminfektion durch enterohämorrhagische E coli	A40.1	Sepsis durch Streptokokken, Gruppe B
A04.4	Sonstige Darminfektionen durch Escherichia coli	A40.2	Sepsis durch Streptokokken, Gruppe D
A04.5	Enteritis durch Campylobacter	A40.3	Sepsis durch Streptococcus pneumoniae
A04.6	Enteritis durch Yersinia enterocolitica	A40.8	Sonst Sepsis durch Streptokokken
A04.7	Enterokolitis durch Clostridium difficile	A40.9	Sepsis durch Streptokokken, nicht näher bezeichnet
A04.8	Sonst nbez bakterielle Darminfektionen	A41.0	Sepsis durch Staphylococcus aureus
A05.0	Lebensmittelvergiftung durch Staphylokokken	A41.1	Sepsis durch sonstige näher bezeichnete Staphylokokken
A05.1	Botulismus	A41.2	Sepsis durch nnbez Staphylokokken
A05.2	Lebensmittelvergiftung durch Clostr perfring [Clostr welchii]	A41.3	Sepsis durch Haemophilus influenzae
A05.3	Lebensmittelvergiftung durch Vibrio parahaemolyticus	A41.4	Sepsis durch Anaerobier
A08.1	Akute Gastroenteritis Norovirus [Norwalk-Virus]	A41.51	Sepsis durch Escherichia coli [E coli]
A08.5	Sonstige nbez Darminfektionen	A41.52	Sepsis durch Pseudomonas
A09.0	Sonstige u nnbez Gastroenteritis u Kolitis infek Ursprung	A41.58	Sepsis durch sonstige gramnegative Erreger
A09.9	Sonstige u nnbez Gastroenteritis u Kolitis nnbez Ursprung	A41.8	Sonstige nbez Sepsis
A15.0	LuTB, d mikr Unt Sput ges, m/o Nachw d Kult o molbiol Verf	A46	Erysipel [Wundrose]
A15.1	Lungentuberkulose, nur durch Kultur gesichert	A48.0	Gasbrand [Gasödem]
A15.2	Lungentuberkulose, histologisch gesichert	A48.1	Legionellose mit Pneumonie
A15.3	LungenTB, durch so u nnbez Untersuchungsverf gesichert	A48.2	Legionellose ohne Pneumonie [Pontiac-Fieber]
A15.7	Primäre TB Atmungsorgane, bakt, molbiol od histol gesichert	A50.0	Floride konnatale Frühsyphilis
A15.9	Nnbez TB Atmungsorgane, bakt, molekulbiol od histol gesich	A50.1	Latente konnatale Frühsyphilis
A16.0	Lungentuberkulose, bakt, molbiol u histol n gesichert	A50.2	Konnatale Frühsyphilis, nnbez
A16.1	Lungentuberkulose, bakt, molbiol u hist Unt n durchgef	A50.3	Konnatale spätsyphilitische Augenkrankheit
A16.2	LungenTB oh Angabe bakt, molekularbiolog od histol Sicher	A50.4	Konnat spätauftritt Neurosyphilis [Juv Neurosyph]
A16.7	Prim TB AtmOrg oh Ang bakt, molekularbiol od hist Sich	A71.1	Aktives Stadium des Trachoms
A16.9	Nnbez TB AtmOrg oh Ang bakt, molekulbiol od hist Sich	A74.8	Sonstige Chlamydienkrankheiten
A17.0	Tuberkulöse Meningitis	A81.1	Subakute sklerosierende Panenzephalitis
A17.1	Meningeales Tuberkulom	A86	Virusenzephalitis, nnbez
A17.8	Sonstige Tuberkulose Nervensystem	A87.0	Meningitis durch Enteroviren
A17.9	Tuberkulose des Nervensystems, nnbez	A89	Virusinfektion des ZNS, nicht näher bezeichnet
A18.5	Tuberkulose des Auges	A96.0	Hämorrhagisches Fieber durch Junin-Viren
A26.0	Haut-Erysipeloid	A96.1	Hämorrhagisches Fieber durch Machupo-Viren
A26.7	Erysipelothrix-Sepsis	A96.2	Lassa-Fieber
A26.8	Sonstige Formen des Erysipeloids	A96.8	Sonstiges hämorrhagisches Fieber durch Arenaviren
A26.9	Erysipeloid, nnbez	A96.9	Hämorrhagisches Fieber durch Arenaviren, nnbez
A27.0	Leptospirosis icterohaemorrhagica [Weil-Krankheit]	A98.3	Marburg-Viruskrankheit
A27.8	Sonstige Formen der Leptospirose	A98.5	Hämorrhagisches Fieber mit renalem Syndrom
A27.9	Leptospirose, nnbez	B00.0	Ekzema herpeticum Kaposi
A28.0	Pasteurellose	B00.1	Dermatitis vesicularis d Herpesviren
A28.1	Katzenkratzkrankheit	B00.2	Gingivostomatitis herpetica u Pharyngotonsillitis herpetica
A28.2	Extraintestinale Yersiniose	B00.3	Meningitis durch Herpesviren
A28.8	Sonst nbez bakterielle Zoonosen, aonkl	B00.4	Enzephalitis durch Herpesviren

B00.5	Augenkrankheit durch Herpesviren	B37.4	Kandidose an sonst Lok des Urogenitalsystems
B00.7	Disseminierte Herpesvirus-KH	B37.5	Candida-Meningitis
B00.8	Sonstige Infektionsformen durch Herpesviren	B37.6	Candida-Endokarditis
B00.9	Infektion durch Herpesviren, nnbez	B37.81	Candida-Ösophagitis
B01.0	Varizellen-Meningitis	B38.0	Akute Kokzidioidomykose Lunge
B01.1	Varizellen-Enzephalitis	B38.1	Chronische Kokzidioidomykose der Lunge
B01.2	Varizellen-Pneumonie	B38.2	Kokzidioidomykose der Lunge, nnbez
B01.8	Varizellen mit sonstigen Komplikationen	B38.3	Kokzidioidomykose der Haut
B01.9	Varizellen ohne Komplikation	B38.4	Kokzidioidomykose der Meningen
B02.0	Zoster-Enzephalitis	B38.7	Disseminierte Kokzidioidomykose
B02.1	Zoster-Meningitis	B38.8	Sonstige Formen der Kokzidioidomykose
B02.2	Zoster m Beteiligung anderer Abschnitte des Nervensystems	B39.0	Akute Histoplasmose Lunge durch Histoplasma capsulatum
B02.3	Zoster ophthalmicus	B39.1	Chron Histoplasmose Lunge durch Histoplasma capsulatum
B02.7	Zoster generalisatus	B39.2	Histoplasm Lunge durch Histoplasma capsulatum, nnbez
B02.8	Zoster mit sonstigen Komplikationen	B40.0	Akute Blastomykose der Lunge
B02.9	Zoster ohne Komplikation	B40.1	Chronische Blastomykose der Lunge
B05.0	Masern, kompliziert durch Enzephalitis	B40.2	Blastomykose der Lunge, nnbez
B05.1	Masern, kompliziert durch Meningitis	B40.3	Blastomykose der Haut
B05.2	Masern, kompliziert durch Pneumonie	B40.7	Disseminierte Blastomykose
B05.3	Masern, kompliziert durch Otitis media	B40.8	Sonstige Formen der Blastomykose
B05.4	Masern mit Darmkomplikationen	B40.9	Blastomykose, nnbez
B05.8	Masern mit sonstigen Komplikationen	B41.0	Parakokzidioidomykose der Lunge
B06.0	Röteln mit neurologischen Komplikationen	B41.7	Disseminierte Parakokzidioidomykose
B06.8	Röteln mit sonstigen Komplikationen	B41.8	Sonstige Formen der Parakokzidioidomykose
B08.5	Vesikuläre Pharyngitis durch Enteroviren	B41.9	Parakokzidioidomykose, nnbez
B15.0	Virushepatitis A mit Coma hepaticum	B44.0	Invasive Aspergillose der Lunge
B15.9	Virushepatitis A ohne Coma hepaticum	B44.1	Sonstige Aspergillose der Lunge
B16.0	Akut VirHep B m DeltaVir (Begleitinfekt) u mit Coma hep	B44.2	Aspergillose der Tonsillen
B16.1	Akut VirHep B m DeltaVir (Begleitinfekt) u oh Coma hep	B44.7	Disseminierte Aspergillose
B16.2	Akute Vir-Hep B oh Delta-Virus m Coma hep	B44.8	Sonstige Formen der Aspergillose
B16.9	Akut Vir-Hep B oh Delta-Virus u oh Coma hep	B44.9	Aspergillose, nnbez
B17.0	Akut Delta-Virus-(Super-)Inf, Hep-B-(Virus-)Träger	B45.0	Kryptokokkose der Lunge
B17.1	Akute Virushepatitis C	B45.1	Kryptokokkose des Gehirns
B17.2	Akute Virushepatitis E	B45.2	Kryptokokkose der Haut
B17.8	Sonstige nbez akute Virushepatitis	B45.3	Kryptokokkose der Knochen
B17.9	Akute Virushepatitis, nnbez	B45.7	Disseminierte Kryptokokkose
B18.0	Chronische Virushepatitis B m Delta-Virus	B45.8	Sonstige Formen der Kryptokokkose
B18.1	Chronische Virushepatitis B oh Delta-Virus	B45.9	Kryptokokkose, nnbez
B18.2	Chronische Virushepatitis C	B46.0	Mukormykose der Lunge
B18.8	Sonstige chronische Virushepatitis	B46.1	Rhinocerebrale Mukormykose
B18.9	Chronische Virushepatitis, nnbez	B46.2	Mukormykose des Magen-Darmtraktes
B19.0	Nnbez Virushepatitis m hepatischem Koma	B46.3	Mukormykose der Haut
B19.9	Nnbez Virushepatitis oh hepatisches Koma	B46.4	Disseminierte Mukormykose
B20	Infekt/paras KH infolge HIV-KH [Hum Immdef-Vir-KH]	B46.5	Mukormykose, nnbez
B21	BNB infolge HIV-KH [Hum Immundefiz-Virus-KH]	B46.8	Sonstige Formen der Zygomykose
B22	Sonst nbez KH infolge HIV-KH [Hum Immdef-Vir-KH]	B46.9	Zygomykose, nnbez
B23.0	Akutes HIV-Infektionssyndrom	B47.0	Eumyzetom
B23.8	Sonstige nbez Krankheitszustände infolge HIV-KH	B47.1	Aktinomyzetom
B24	Nnbez HIV-KH [Humane Immundefizienz-Virus-KH]	B48.2	Allescheriose
B25.0	Pneumonie durch Zytomegalieviren	B48.7	Mykosen durch opportunistisch-pathogene Pilze
B25.1	Hepatitis durch Zytomegalieviren	B50.0	Malaria tropica mit zerebralen Komplikationen
B25.2	Pankreatitis durch Zytomegalieviren	B50.8	Sonst schwere Formen od Komplikat der Malaria tropica
B25.80	Infekt des Verdauungstraktes durch Zytomegalieviren	B50.9	Malaria tropica, nnbez
B25.88	Sonstige Zytomegalie	B51.0	Malaria tertiana mit Milzruptur
B25.9	Zytomegalie, nnbez	B51.8	Malaria tertiana mit sonstigen Komplikationen
B26.0	Mumps-Orchitis	B51.9	Malaria tertiana ohne Komplikation
B26.1	Mumps-Meningitis	B52.0	Malaria quartana mit Nephropathie
B26.2	Mumps-Enzephalitis	B52.8	Malaria quartana mit sonstigen Komplikationen
B26.3	Mumps-Pankreatitis	B52.9	Malaria quartana ohne Komplikation
B26.8	Mumps mit sonstigen Komplikationen	B53.0	Malaria durch Plasmodium ovale
B27.0	Mononukleose durch Gamma-Herpesviren	B53.1	Malaria durch Affen-Plasmodien
B27.1	Mononukleose durch Zytomegalieviren	B53.8	Sonstige parasitologisch bestätigte Malaria, aonkl
B27.8	Sonstige infektiöse Mononukleose	B54	Malaria, nnbez
B27.9	Infektiöse Mononukleose, nnbez	B58.0	Augenerkrankung durch Toxoplasmen
B30.1	Konjunktivitis durch Adenoviren	B58.1	Hepatitis durch Toxoplasmen
B30.3	Akute epidem hämorrhag Konjunktivitis (durch Enteroviren)	B58.2	Meningoenzephalitis durch Toxoplasmen
B33.2	Karditis durch Viren	B58.3	Toxoplasmose Lunge
B34.0	Infektion durch Adenoviren nnbez Lok	B58.8	Toxoplasmosen mit Beteiligung sonstiger Organe
B37.1	Kandidose der Lunge	B58.9	Toxoplasmose, nnbez
B37.2	Kandidose der Haut und der Nägel	B59	Pneumozystose



B97.0	Adenoviren als Urs von KH, in and Kap klassifiziert	C15.5	Bösartige Neubildung: Ösophagus, unteres Drittel
B97.1	Enteroviren als Urs von KH, in and Kap klassifiziert	C15.8	BNB: Ösophagus, mehrere Teilbereiche überlappend
C00.0	Bösartige Neubildung: Äussere Oberlippe	C15.9	Bösartige Neubildung: Ösophagus, nicht näher bezeichnet
C00.1	Bösartige Neubildung: Äussere Unterlippe	C16.0	Bösartige Neubildung: Kardias
C00.2	Bösartige Neubildung: Äussere Lippe, nicht näher bezeichnet	C16.1	Bösartige Neubildung: Fundus ventriculi
C00.3	Bösartige Neubildung: Oberlippe, Innenseite	C16.2	Bösartige Neubildung: Corpus ventriculi
C00.4	Bösartige Neubildung: Unterlippe, Innenseite	C16.3	Bösartige Neubildung: Antrum pyloricum
C00.5	Bösartige Neubildung: Lippe, nnbez, Innenseite	C16.4	Bösartige Neubildung: Pylorus
C00.6	Bösartige Neubildung: Lippenkommissur	C16.5	BNB: Kleine Kurvatur des Magens, nicht näher bezeichnet
C00.8	BNB: Lippe, mehrere Teilbereiche überlappend	C16.6	BNB: Grosse Kurvatur des Magens, nicht näher bezeichnet
C00.9	Bösartige Neubildung: Lippe, nicht näher bezeichnet	C16.8	BNB: Magen, mehrere Teilbereiche überlappend
C01	Bösartige Neubildung des Zungengrundes	C16.9	Bösartige Neubildung: Magen, nicht näher bezeichnet
C02.0	Bösartige Neubildung: Zungenrücken	C17.0	Bösartige Neubildung: Duodenum
C02.1	Bösartige Neubildung: Zungenrand	C17.1	Bösartige Neubildung: Jejunum
C02.2	Bösartige Neubildung: Zungenunterfläche	C17.2	Bösartige Neubildung: Ileum
C02.3	BNB: Vordere zwei Drittel der Zunge, Bereich nnbez	C17.3	Bösartige Neubildung: Meckel-Divertikel
C02.8	BNB: Zunge, mehrere Teilbereiche überlappend	C17.8	BNB: Dünndarm, mehrere Teilbereiche überlappend
C02.9	Bösartige Neubildung: Zunge, nicht näher bezeichnet	C17.9	Bösartige Neubildung: Dünndarm, nicht näher bezeichnet
C03.0	Bösartige Neubildung: Oberkieferzahnfleisch	C18.0	Bösartige Neubildung: Zäkum
C03.1	Bösartige Neubildung: Unterkieferzahnfleisch	C18.1	Bösartige Neubildung: Appendix vermiformis
C03.9	Bösartige Neubildung: Zahnfleisch, nicht näher bezeichnet	C18.2	Bösartige Neubildung: Colon ascendens
C04.0	Bösartige Neubildung: Vorderer Teil des Mundbodens	C18.3	Bösartige Neubildung: Flexura coli dextra [hepatica]
C04.1	Bösartige Neubildung: Seitlicher Teil des Mundbodens	C18.4	Bösartige Neubildung: Colon transversum
C04.8	BNB: Mundboden, mehrere Teilbereiche überlappend	C18.5	Bösartige Neubildung: Flexura coli sinistra [lienalis]
C04.9	Bösartige Neubildung: Mundboden, nicht näher bezeichnet	C18.6	Bösartige Neubildung: Colon descendens
C05.0	Bösartige Neubildung: Harter Gaumen	C18.7	Bösartige Neubildung: Colon sigmoideum
C05.1	Bösartige Neubildung: Weicher Gaumen	C18.8	BNB: Kolon, mehrere Teilbereiche überlappend
C05.2	Bösartige Neubildung: Uvula	C18.9	Bösartige Neubildung: Kolon, nicht näher bezeichnet
C05.8	BNB: Gaumen, mehrere Teilbereiche überlappend	C19	Bösartige Neubildung am Rektosigmoid, Übergang
C05.9	Bösartige Neubildung: Gaumen, nicht näher bezeichnet	C20	Bösartige Neubildung des Rektums
C06.0	Bösartige Neubildung: Wangenschleimhaut	C21.0	Bösartige Neubildung: Anus, nicht näher bezeichnet
C06.1	Bösartige Neubildung: Vestibulum oris	C21.1	Bösartige Neubildung: Analkanal
C06.2	Bösartige Neubildung: Retromolarregion	C21.2	Bösartige Neubildung: Kloakenregion
C06.8	BNB: Sonst u nnbez Teile Mund, mehrere Teilber überlapp	C21.8	BNB: Rektum, Anus u Analkanal, mehrere Teilber überlapp
C06.9	Bösartige Neubildung: Mund, nicht näher bezeichnet	C22.0	Leberzellkarzinom
C07	Bösartige Neubildung der Parotis	C22.1	Intrahepatisches Gallengangskarzinom
C08.0	Bösartige Neubildung: Glandula submandibularis	C22.2	Hepatoblastom
C08.1	Bösartige Neubildung: Glandula sublingualis	C22.3	Angiosarkom der Leber
C08.8	BNB: Grosse Speicheldrüsen, mehrere Teilbereiche überlapp	C22.4	Sonstige Sarkome der Leber
C08.9	Bösartige Neubildung: Grosse Speicheldrüse, nnbez	C22.7	Sonstige näher bezeichnete Karzinome der Leber
C09.0	Bösartige Neubildung: Fossa tonsillaris	C22.9	Bösartige Neubildung: Leber, nicht näher bezeichnet
C09.1	Bösartige Neubildung: Gaumenbogen (vorderer) (hinterer)	C23	Bösartige Neubildung der Gallenblase
C09.8	BNB: Tonsille, mehrere Teilbereiche überlappend	C24.0	Bösartige Neubildung: Extrahepatischer Gallengang
C10.0	Bösartige Neubildung: Vallecula epiglottica	C24.1	BNB: Ampulla hepatopancreatica [Ampulla Vateri]
C10.1	Bösartige Neubildung: Vorderfläche der Epiglottis	C24.8	BNB: Gallenwege, mehrere Teilbereiche überlappend
C10.2	Bösartige Neubildung: Seitenwand des Oropharynx	C24.9	Bösartige Neubildung: Gallenwege, nicht näher bezeichnet
C10.3	Bösartige Neubildung: Hinterwand des Oropharynx	C25.0	Bösartige Neubildung: Pankreaskopf
C10.4	Bösartige Neubildung: Kiemengang	C25.1	Bösartige Neubildung: Pankreaskörper
C10.8	BNB: Oropharynx, mehrere Teilbereiche überlappend	C25.2	Bösartige Neubildung: Pankreasschwanz
C10.9	Bösartige Neubildung: Oropharynx, nicht näher bezeichnet	C25.3	Bösartige Neubildung: Ductus pancreaticus
C11.0	Bösartige Neubildung: Obere Wand des Nasopharynx	C25.4	BNB: Endokriner Drüsenanteil des Pankreas
C11.1	Bösartige Neubildung: Hinterwand des Nasopharynx	C25.7	Bösartige Neubildung: Sonstige Teile des Pankreas
C11.2	Bösartige Neubildung: Seitenwand des Nasopharynx	C25.8	BNB: Pankreas, mehrere Teilbereiche überlappend
C11.3	Bösartige Neubildung: Vorderwand des Nasopharynx	C25.9	Bösartige Neubildung: Pankreas, nicht näher bezeichnet
C11.8	BNB: Nasopharynx, mehrere Teilbereiche überlappend	C26.0	BNB: Intestinaltrakt, Teil nicht näher bezeichnet
C11.9	Bösartige Neubildung: Nasopharynx, nicht näher bezeichnet	C26.1	Bösartige Neubildung: Milz
C12	Bösartige Neubildung des Recessus piriformis	C26.8	BNB: Verdauungssystem, mehrere Teilbereiche überlappend
C13.0	Bösartige Neubildung: Regio postcricoidea	C26.9	BNB: Ungenau bezeichnete Lok des Verdauungssystems
C13.1	BNB: Aryepiglottische Falte, hypopharyngeale Seite	C30.0	Bösartige Neubildung: Nasenhöhle
C13.2	Bösartige Neubildung: Hinterwand des Hypopharynx	C30.1	Bösartige Neubildung: Mittelohr
C13.8	BNB: Hypopharynx, mehrere Teilbereiche überlappend	C31.0	Bösartige Neubildung: Sinus maxillaris [Kieferhöhle]
C13.9	Bösartige Neubildung: Hypopharynx, nicht näher bezeichnet	C31.1	Bösartige Neubildung: Sinus ethmoidalis [Siebbeinzellen]
C14.0	Bösartige Neubildung: Pharynx, nicht näher bezeichnet	C31.2	Bösartige Neubildung: Sinus frontalis [Stirnhöhle]
C14.2	BNB: Lymphatischer Rachenring [Waldeyer]	C31.3	Bösartige Neubildung: Sinus sphenoidalis [Keilbeinhöhle]
C14.8	BNB: Lippe, Mundhöhle u Pharynx, mehr Teilber überlapp	C31.8	BNB: Nasennebenhöhlen, mehrere Teilbereiche überlappend
C15.0	Bösartige Neubildung: Zervikaler Ösophagus	C31.9	Bösartige Neubildung: Nasennebenhöhle, nnbez
C15.1	Bösartige Neubildung: Thorakaler Ösophagus	C32.0	Bösartige Neubildung: Glottis
C15.2	Bösartige Neubildung: Abdominaler Ösophagus	C32.1	Bösartige Neubildung: Supraglottis
C15.3	Bösartige Neubildung: Ösophagus, oberes Drittel	C32.2	Bösartige Neubildung: Subglottis
C15.4	Bösartige Neubildung: Ösophagus, mittleres Drittel	C32.3	Bösartige Neubildung: Larynxknorpel

C32.8	BNB: Larynx, mehrere Teilbereiche überlappend	C48.8	BNB: Retroperitoneum u Peritoneum, mehr Teilber überlapp
C32.9	Bösartige Neubildung: Larynx, nicht näher bezeichnet	C49.0	BNB: Bindegewebe u and Weichteilgew Kopf/Gesicht/Hals
C33	Bösartige Neubildung der Trachea	C49.1	BNB: Bindegew u and WeichtGew ob Extr, einschl Schult
C34.0	Bösartige Neubildung: Hauptbronchus	C49.2	BNB: Bindegew u and WeichtGew unter Extr, einschl Hüfte
C34.1	Bösartige Neubildung: Oberlappen (-Bronchus)	C49.3	BNB: Bindegewebe und andere Weichteilgewebe des Thorax
C34.2	Bösartige Neubildung: Mittellappen (-Bronchus)	C49.4	BNB: Bindegewebe u andere WeichtGew des Abdomens
C34.3	Bösartige Neubildung: Unterlappen (-Bronchus)	C49.5	BNB: Bindegewebe u andere WeichtGewebe des Beckens
C34.8	BNB: Bronchus u Lunge, mehrere Teilbereiche überlappend	C49.6	BNB: Bindegew u and WeichtGewebe des Rumpfes, nnbez
C34.9	BNB: Bronchus oder Lunge, nicht näher bezeichnet	C49.8	BNB: Bindegew u and WeichtGew, mehr Teilber überlapp
C37	Bösartige Neubildung des Thymus	C49.9	BNB: Bindegewebe und andere Weichteilgewebe, nnbez
C38.0	Bösartige Neubildung: Herz	C50.0	Bösartige Neubildung: Recessus axillaris der Brustdrüse
C38.1	Bösartige Neubildung: Vorderes Mediastinum	C50.1	BNB: Zentraler Drüsenkörper der Brustdrüse
C38.2	Bösartige Neubildung: Hinteres Mediastinum	C50.2	BNB: Oberer innerer Quadrant der Brustdrüse
C38.3	BNB: Mediastinum, Teil nicht näher bezeichnet	C50.3	BNB: Unterer innerer Quadrant der Brustdrüse
C38.4	Bösartige Neubildung: Pleura	C50.4	BNB: Oberer äusserer Quadrant der Brustdrüse
C38.8	BNB: Herz, Mediastinum u Pleura, mehr Teilber überlapp	C50.5	BNB: Unterer äusserer Quadrant der Brustdrüse
C39.0	Bösartige Neubildung: Obere Atemwege, Teil nnbez	C50.6	Bösartige Neubildung: Recessus axillaris der Brustdrüse
C39.8	BNB: AtmOrg u sonst intrathorax Organe, mehr Teilber überl	C50.8	BNB: Brustdrüse, mehrere Teilbereiche überlappend
C39.9	BNB: Ungenau bezeichnete Lok des Atmungssystems	C50.9	Bösartige Neubildung: Brustdrüse, nicht näher bezeichnet
C40.0	BNB Skapula u lange Knochen obere Extremität	C51.0	Bösartige Neubildung der Vulva: Labium majus
C40.1	BNB kurze Knochen obere Extremität	C51.1	Bösartige Neubildung der Vulva: Labium minus
C40.2	BNB lange Knochen untere Extremität	C51.2	Bösartige Neubildung der Vulva: Klitoris
C40.3	BNB kurze Knochen untere Extremität	C51.8	BNB: Vulva, mehrere Teilbereiche überlappend
C40.8	BNB: Knochen u Gelenkknorpel Extrem, mehr TeilB überlapp	C51.9	Bösartige Neubildung: Vulva, nicht näher bezeichnet
C40.9	BNB: Knochen u Gelenkknorpel Extrem, nnbez	C52	Bösartige Neubildung der Vagina
C41.1	BNB des Knochens u des Gelenkknorpels: Unterkieferknoch	C53.0	Bösartige Neubildung: Endozervix
C41.2	BNB des Knochens und des Gelenkknorpels: Wirbelsäule	C53.1	Bösartige Neubildung: Ektozervix
C41.30	BNB Knochen u Gelenkknorpel: Rippen	C53.8	BNB: Cervix uteri, mehrere Teilbereiche überlappend
C41.31	BNB Knochen u Gelenkknorpel: Sternum	C53.9	Bösartige Neubildung: Cervix uteri, nicht näher bezeichnet
C41.32	BNB Knochen u Gelenkknorpel: Klavikula	C54.0	Bösartige Neubildung: Isthmus uteri
C41.4	BNB des Knochens u des Gelenkknorpels: Beckenknochen	C54.1	Bösartige Neubildung: Endometrium
C41.8	BNB: Knochen u Gelenkknorpel, mehrere Teilber überlapp	C54.2	Bösartige Neubildung: Myometrium
C41.9	BNB: Knochen und Gelenkknorpel, nicht näher bezeichnet	C54.3	Bösartige Neubildung: Fundus uteri
C43.0	Bösartiges Melanom Lippe	C54.8	BNB: Corpus uteri, mehrere Teilbereiche überlappend
C43.1	Bösartiges Melanom Augenlid, einschliessl Kanthus	C54.9	Bösartige Neubildung: Corpus uteri, nicht näher bezeichnet
C43.2	Bösartiges Melanom Ohr u äusserer Gehörgang	C55	Bösartige Neubildung des Uterus, Teil nnbez
C43.3	Bösartiges Melanom so u nnbez Teile Gesicht	C56	Bösartige Neubildung des Ovars
C43.4	Bösartiges Melanom behaarte Kopfhaut u Hals	C57.0	Bösartige Neubildung: Tuba uterina [Fallopio]
C43.5	Bösartiges Melanom Rumpf	C57.1	Bösartige Neubildung: Lig latum uteri
C43.6	Bösartiges Melanom obere Extremität, einschl Schulter	C57.2	Bösartige Neubildung: Lig teres uteri
C43.7	Bösartig Melanom untere Extremität, einschl Hüfte	C57.3	Bösartige Neubildung: Parametrium
C43.8	Bösartiges Melanom Haut, mehr Teilber überlapp	C57.4	Bösartige Neubildung: Uterine Adnexe, nnbez
C43.9	Bösartiges Melanom Haut, nnbez	C57.7	BNB: Sonstige näher bezeichnete weibliche Genitalorgane
C44.0	Sonstige bösartige Neubildungen: Lippenhaut	C57.8	BNB: Weibliche Genitalorgane, mehr Teilbereiche überlapp
C44.1	Sonstige BNB: Haut des Augenlides, einschliesslich Kanthus	C57.9	BNB: Weibliches Genitalorgan, nicht näher bezeichnet
C44.2	Sonstige BNB: Haut des Ohres u des äusseren Gehörganges	C60.0	Bösartige Neubildung: Praeputium penis
C44.3	Sonst BNB: Haut sonst u nnbez Teile des Gesichtes	C60.1	Bösartige Neubildung: Glans penis
C44.4	Sonstige BNB: Behaarte Kopfhaut und Haut des Halses	C60.2	Bösartige Neubildung: Penisschaft
C44.5	Sonstige bösartige Neubildungen: Haut des Rumpfes	C60.8	Bösartige Neubildung: Penis, mehr Teilbereiche überlappend
C44.6	Sonst BNB: Haut der oberen Extremität, einschl Schulter	C60.9	Bösartige Neubildung: Penis, nicht näher bezeichnet
C44.7	Sonst BNB: Haut der unteren Extremität, einschliessl Hüfte	C62.0	Bösartige Neubildung: Dystoper Hoden
C44.8	Sonstige BNB: Haut, mehrere Teilbereiche überlappend	C62.1	Bösartige Neubildung: Deszendierter Hoden
C44.9	BNB Haut, nnbez	C62.9	Bösartige Neubildung: Hoden, nicht näher bezeichnet
C45.0	Mesotheliom Pleura	C63.0	Bösartige Neubildung: Nebenhoden [Epididymis]
C45.1	Mesotheliom Peritoneum	C63.1	Bösartige Neubildung: Samenstrang
C45.2	Mesotheliom Perikard	C63.2	Bösartige Neubildung: Skrotum
C45.7	Mesotheliom sonst Lok	C63.7	BNB: Sonstige näher bezeichnete männliche Genitalorgane
C45.9	Mesotheliom, nnbez	C63.8	BNB: Männliche Genitalorgane, mehr Teilbereiche überlapp
C47.0	BNB: Periphere Nerven Kopf, Gesicht u Hals	C63.9	Bösartige Neubildung: Männliches Genitalorgan, nnbez
C47.1	BNB: Periph Nerven obere Extremität, einschliessl Schulter	C64	BNB der Niere, ausgenommen Nierenbecken
C47.2	BNB: Periphere Nerven untere Extremität, einschl Hüfte	C65	BNB Nierenbecken
C47.3	Bösartige Neubildung: Periphere Nerven des Thorax	C66	BNB Ureter
C47.4	Bösartige Neubildung: Periphere Nerven des Abdomens	C67.0	Bösartige Neubildung: Trigonum vesicae
C47.5	Bösartige Neubildung: Periphere Nerven des Beckens	C67.1	Bösartige Neubildung: Apex vesicae
C47.6	BNB: Periphere Nerven des Rumpfes, nnbez	C67.2	Bösartige Neubildung: Laterale Harnblasenwand
C47.8	BNB: Periph Nerv/autonom Nervensyst, mehr TeilB überlapp	C67.3	Bösartige Neubildung: Vordere Harnblasenwand
C47.9	BNB: Periphere Nerven/autonomes Nervensystem, nnbez	C67.4	Bösartige Neubildung: Hintere Harnblasenwand
C48.0	Bösartige Neubildung: Retroperitoneum	C67.5	Bösartige Neubildung: Harnblasenhals
C48.1	Bösartige Neubildung: nbez Teile des Peritoneums	C67.6	Bösartige Neubildung: Ostium ureteris
C48.2	Bösartige Neubildung: Peritoneum, nicht näher bezeichnet	C67.7	Bösartige Neubildung: Urachus

C67.8	BNB: Harnblase, mehrere Teilbereiche überlappend	C78.6	Sekundäre BNB Retroperitoneum u Peritoneum
C67.9	Bösartige Neubildung: Harnblase, nicht näher bezeichnet	C78.7	Sekundäre BNB Leber u intrahepatische Gallengänge
C68.0	Bösartige Neubildung: Urethra	C78.8	Sekundäre BNB so u nnbez Verdauungsorgane
C68.1	Bösartige Neubildung: Paraaurethrale Drüse	C79.0	Sekundäre BNB Niere u Nierenbecken
C68.8	BNB: Harnorgane, mehrere Teilbereiche überlappend	C79.1	Sekundäre BNB Harnblase, sonst u nnbez Harnorgane
C68.9	Bösartige Neubildung: Harnorgan, nicht näher bezeichnet	C79.2	Sekundäre BNB Haut
C69.0	Bösartige Neubildung: Konjunktiva	C79.3	Sekundäre BNB Gehirn u Hirnhäute
C69.1	Bösartige Neubildung: Kornea	C79.4	Sekundäre BNB so u nnbez Teile Nervensystem
C69.2	Bösartige Neubildung: Retina	C79.5	Sekundäre BNB Knochen u Knochenmark
C69.3	Bösartige Neubildung: Chorioidea	C79.6	Sekundäre bösartige Neubildung des Ovars
C69.4	Bösartige Neubildung: Ziliarkörper	C79.7	Sekundäre bösartige Neubildung der Nebenniere
C69.5	Bösartige Neubildung: Tränendrüse und Tränenwege	C79.81	Sekundäre bösartige Neubildung der Brustdrüse
C69.6	Bösartige Neubildung: Orbita	C79.82	Sekundäre bösartige Neubildung der Genitalorgane
C69.8	BNB: Auge u Augenanhangsgebilde, mehr Teilber überlapp	C79.83	Sekundäre bösartige Neubildung des Perikards
C69.9	Bösartige Neubildung: Auge, nicht näher bezeichnet	C79.84	Sonstige sekundäre bösartige Neubildung des Herzens
C70.0	Bösartige Neubildung: Hirnhäute	C79.88	Sekundäre bösartige Neubildung sonstiger nbez Lokalisationen
C70.1	Bösartige Neubildung: Rückenmarkhäute	C81.0	Hodgkin-KH [Lymphogranulomat], lymphozeriche Form
C70.9	Bösartige Neubildung: Meningen, nicht näher bezeichnet	C81.1	Hodgkin-KH [Lymphogranulomat], nodulskleros Form
C71.0	BNB: Zerebrum, ausgenommen Hirnlappen und Ventrikel	C81.2	Hodgkin-KH [Lymphogranulomat], gemischtzell Form
C71.1	Bösartige Neubildung: Frontallappen	C81.3	Hodgkin-KH [Lymphogranulomat], lymphozerarme Form
C71.2	Bösartige Neubildung: Temporallappen	C81.7	Sonstige Typen Hodgkin-Krankheit
C71.3	Bösartige Neubildung: Parietallappen	C81.9	Hodgkin-Krankheit, nnbez
C71.4	Bösartige Neubildung: Okzipitallappen	C82.0	Non-Hodgkin-Lymphom, kleinzellig, gekerbt, follikulär
C71.5	Bösartige Neubildung: Hirnventrikel	C82.1	NHL, gemischt klein-/grosszellig, gekerbt, follikulär
C71.6	Bösartige Neubildung: Zerebellum	C82.2	Non-Hodgkin-Lymphom, grosszellig, follikulär
C71.7	Bösartige Neubildung: Hirnstamm	C82.7	Sonstige Typen follikuläres NHL
C71.8	Bösartige Neubildung: Gehirn, mehrere Teilbereiche überlapp	C82.9	Follikuläres Non-Hodgkin-Lymphom, nnbez
C71.9	Bösartige Neubildung: Gehirn, nicht näher bezeichnet	C83.0	Non-Hodgkin-Lymphom, kleinzellig (diffus)
C72.0	Bösartige Neubildung: Rückenmark	C83.1	Non-Hodgkin-Lymphom, Kleinzellig, gekerbt (diffus)
C72.1	Bösartige Neubildung: Cauda equina	C83.2	NHL, Gemischt klein-/grosszellig (diffus)
C72.2	Bösartige Neubildung: Nn olfactorii [I Hirnnerv]	C83.3	Non-Hodgkin-Lymphom, grosszellig (diffus)
C72.3	Bösartige Neubildung: Nervus opticus [II Hirnnerv]	C83.4	Non-Hodgkin-Lymphom, immunoblastisch (diffus)
C72.4	Bösartige Neubildung: Nerv vestibulocochlearis [VIII Hirnnerv]	C83.5	Non-Hodgkin-Lymphom, lymphoblastisch (diffus)
C72.5	BNB: Sonstige und nicht näher bezeichnete Hirnnerven	C83.6	Non-Hodgkin-Lymphom, undifferenziert (diffus)
C72.8	BNB: Gehirn u andere Teile ZNS, mehr Teilbereiche überlapp	C83.7	Burkitt-Tumor
C72.9	Bösartige Neubildung: Zentralnervensystem, nnbez	C83.8	Sonst Typen diffuses Non-Hodgkin-Lymphom
C73	Bösartige Neubildung der Schilddrüse	C83.9	Diffuses Non-Hodgkin-Lymphom, nnbez
C74.0	Bösartige Neubildung: Nebennierenrinde	C84.0	Mycosis fungoides
C74.1	Bösartige Neubildung: Nebennierenmark	C84.1	Sézary-Syndrom
C74.9	Bösartige Neubildung: Nebenniere, nicht näher bezeichnet	C84.2	T-Zonen-Lymphom
C75.0	Bösartige Neubildung: Nebenschilddrüse	C84.3	Lymphoepitheloides Lymphom
C75.1	Bösartige Neubildung: Hypophyse	C84.4	T-Zell-Lymphom, peripher
C75.2	Bösartige Neubildung: Ductus craniopharyngealis	C84.5	Sonst u nnbez T-Zell-Lymphome
C75.3	BNB: Epiphyse [Glandula pinealis] [Zirbeldrüse]	C85.0	Lymphosarkom
C75.4	Bösartige Neubildung: Glomus caroticum	C85.1	B-Zell-Lymphom, nnbez
C75.5	BNB: Glomus aorticum u sonstige Paraganglien	C85.7	Sonst nbez Typen Non-Hodgkin-Lymphom
C75.8	BNB: Beteiligung mehrerer endokriner Drüsen, nnbez	C85.9	Non-Hodgkin-Lymphom, Typ nnbez
C75.9	Bösartige Neubildung: Endokrine Drüse, nnbez	C88.00	Makroglobulinämie Waldenström: Oh Ang einer kompl Remiss
C76.0	BNB ungenau bezeichneter Lok: Kopf, Gesicht u Hals	C88.01	Makroglobulinämie Waldenström: In kompletter Remission
C76.1	BNB ungenau bezeichneter Lokalisationen: Thorax	C88.10	Alpha-Schwerkettenkrankheit: Oh Ang einer kompl Remission
C76.2	BNB ungenau bezeichneter Lokalisationen: Abdomen	C88.11	Alpha-Schwerkettenkrankheit: In kompletter Remission
C76.3	BNB ungenau bezeichneter Lokalisationen: Becken	C88.20	Gamma-Schwerkettenkrankheit: Oh Ang einer kompl Remission
C76.4	BNB ungenau bezeichneter Lok: Obere Extremität	C88.21	Gamma-Schwerkettenkrankheit: In kompletter Remission
C76.5	BNB ungenau bezeichneter Lok: Untere Extremität	C88.30	Immunproliferative Dünndarmkrankheit: Oh Ang kompl Remiss
C76.7	BNB: Sonstige ungenau bezeichnete Lokalisationen	C88.31	Immunproliferative Dünndarmkrankheit: In kompletter Remiss
C76.8	BNB: Sonst u ungenau bez Lok, mehr Teilber überlapp	C88.70	Sonstige bösartige immunproliferat KH: Oh Ang kompl Remiss
C77.0	Sekundäre u nnbez BNB: Lymphknoten Kopf/Gesicht/Hals	C88.71	Sonst bösart immunproliferative KH: In kompletter Remiss
C77.1	Sekundäre u nnbez BNB: Intrathorakale Lymphknoten	C88.90	Bösart immunproliferative KH, nnbez: Oh Ang kompl Remission
C77.2	Sekundäre u nnbez BNB: Intraabdominale Lymphknoten	C88.91	Bösart immunproliferative KH, nnbez: In kompletter Remiss
C77.3	Sek u nnbez BNB: Axill Lymphkn u Lymphkn obere Extrem	C90.00	Plasmozytom [Multiples Myelom]: Ohne Ang kompl Remission
C77.4	Sek u nnbez BNB: Inguin Lymphkn u Lymphkn unt Extrem	C90.01	Plasmozytom [Multiples Myelom]: In kompletter Remission
C77.5	Sekundäre u nnbez BNB: Intrapelvine Lymphknoten	C90.10	Plasmazellenleukämie: Ohne Angabe einer kompl Remission
C77.8	Sekundäre u nnbez BNB: Lymphknoten mehrerer Regionen	C90.11	Plasmazellenleukämie: In kompletter Remission
C77.9	Sekundäre u nnbez BNB: Lymphknoten, nnbez	C90.20	Plasmozytom, extramedullär: Oh Angabe einer kompl Remiss
C78.0	Sekundäre bösartige Neubildung der Lunge	C90.21	Plasmozytom, extramedullär: In kompletter Remission
C78.1	Sekundäre bösartige Neubildung des Mediastinums	C91.00	Akute lymphoblastische Leukämie: Ohne Ang kompl Remiss
C78.2	Sekundäre bösartige Neubildung der Pleura	C91.01	Akute lymphoblastische Leukämie: In kompletter Remission
C78.3	Sekundäre BNB sonstiger u nnbez Atmungsorgane	C91.10	Chronische lymphatische Leukämie: Ohne Ang kompl Remiss
C78.4	Sekundäre BNB Dünndarm	C91.11	Chronische lymphatische Leukämie: In kompletter Remiss
C78.5	Sekundäre BNB Dickdarm u Rektum	C91.20	Subakute lymphatische Leukämie: Ohne Ang kompl Remiss

C91.21	Subakute lymphatische Leukämie: In kompletter Remission	D10.5	Gutartige Neubildung sonstige Teile Oropharynx
C91.30	Prolymphozytäre Leukämie: Ohne Angabe kompl Remission	D10.6	Gutartige Neubildung Nasopharynx
C91.31	Prolymphozytäre Leukämie: In kompletter Remission	D10.7	Gutartige Neubildung Hypopharynx
C91.40	Haarzellenleukämie: Ohne Angabe kompl Remission	D10.9	Gutartige Neubildung Pharynx, nnbez
C91.41	Haarzellenleukämie: In kompletter Remission	D11.0	Gutartige Neubildung Parotis
C91.50	T-Zellen-Leukämie beim Erwachsenen: OA kompl Remiss	D11.7	Gutartige Neubildung sonst grosse Speicheldrüsen
C91.51	T-Zellen-Leukämie beim Erwachsenen: In kompletter Remiss	D11.9	Gutartige Neubildung grosse Speicheldrüse, nnbez
C91.70	Sonstige lymphatische Leukämie: Ohne Ang kompl Remiss	D12.0	Gutartige Neubildung Zäkum
C91.71	Sonstige lymphatische Leukämie: In kompletter Remission	D12.1	Gutartige Neubildung Appendix vermiformis
C91.90	Lymphatische Leukämie, nnbez: Ohne Ang kompl Remission	D12.2	Gutartige Neubildung Colon ascendens
C91.91	Lymphatische Leukämie, nnbez: In kompletter Remission	D12.3	Gutartige Neubildung Colon transversum
C92.00	Akute myeloische Leukämie: Ohne Angabe kompl Remission	D12.4	Gutartige Neubildung Colon descendens
C92.01	Akute myeloische Leukämie: In kompletter Remission	D12.5	Gutartige Neubildung Colon sigmoideum
C92.10	Chronische myeloische Leukämie: Ohne Ang kompl Remiss	D12.6	Gutartige Neubildung Kolon, nnbez
C92.11	Chronische myeloische Leukämie: In kompletter Remission	D12.7	Gutartige Neubildung Rektosigmoid, Übergang
C92.20	Subakute myeloische Leukämie: Ohne Ang kompl Remission	D12.8	Gutartige Neubildung Rektum
C92.21	Subakute myeloische Leukämie: In kompletter Remission	D12.9	Gutartige Neubildung Analkanal Anus
C92.30	Myelosarkom: Ohne Angabe kompl Remission	D13.0	Gutartige Neubildung Ösophagus
C92.31	Myelosarkom: In kompletter Remission	D13.1	Gutartige Neubildung Magen
C92.40	Akute promyelozytäre Leukämie: Ohne Ang kompl Remission	D13.2	Gutartige Neubildung Duodenum
C92.41	Akute promyelozytäre Leukämie: In kompletter Remission	D13.3	Gutartige Neubildung so u nnbez Teile Dünndarm
C92.50	Akute myelomonozytäre Leukämie: Ohne Ang kompl Remiss	D13.4	Gutartige Neubildung Leber
C92.51	Akute myelomonozytäre Leukämie: In kompletter Remission	D13.5	Gutartige Neubildung extrahepat Gallengänge u Gallenblase
C92.70	Sonstige myeloische Leukämie: Ohne Ang kompl Remission	D13.6	Gutartige Neubildung Pankreas
C92.71	Sonstige myeloische Leukämie: In kompletter Remission	D13.7	Gutartige Neubild endokrin Drüsenanteil Pankreas
C92.90	Myeloische Leukämie, nnbez: Ohne Ang kompl Remission	D13.9	Gut Neub ungen bez Lok innerh Verdauungssystem
C92.91	Myeloische Leukämie, nnbez: In kompletter Remission	D14.0	Gutartige Neubildung Mittelohr/Nasenhöhle/NNH
C93.00	Akute Monozytenleukämie: Ohne Angabe kompl Remission	D14.1	Gutartige Neubildung Larynx
C93.01	Akute Monozytenleukämie: In kompletter Remission	D14.2	Gutartige Neubildung Trachea
C93.10	Chronische Monozytenleukämie: Ohne Ang kompl Remission	D14.3	Gutartige Neubildung Bronchus u Lunge
C93.11	Chronische Monozytenleukämie: In kompletter Remission	D14.4	Gutartige Neubildung Atmungssystem, nnbez
C93.20	Subakute Monozytenleukämie: Ohne Ang kompl Remission	D15.0	Gutartige Neubildung Thymus
C93.21	Subakute Monozytenleukämie: In kompletter Remission	D15.1	Gutartige Neubildung Herz
C93.70	Sonstige Monozytenleukämie: Ohne Ang kompl Remission	D15.2	Gutartige Neubildung Mediastinum
C93.71	Sonstige Monozytenleukämie: In kompletter Remission	D15.7	Gutartige Neubildung sonst nbez intrathor Organe
C93.90	Monozytenleukämie, nnbez: Ohne Angabe kompl Remission	D15.9	Gutartige Neubildung Intrathorakales Organ, nnbez
C93.91	Monozytenleukämie, nnbez: In kompletter Remission	D16.0	Gutart Neubild Skapula lange Knochen ob Extremität
C94.00	Akute Erythämie u Erythroleukämie: Oh Ang kompl Remiss	D16.1	Gutart Neubildung kurze Knochen obere Extremität
C94.01	Akute Erythämie u Erythroleukämie: In kompletter Remiss	D16.2	Gutart Neubildung lange Knochen untere Extremität
C94.10	Chronische Erythämie: Ohne Angabe kompl Remission	D16.3	Gutart Neubildung kurze Knochen untere Extremität
C94.11	Chronische Erythämie: In kompletter Remission	D16.41	Gutart Neubild Knochen Gelenkknorpel, kraniofazial
C94.20	Akute Megakaryoblastenleukämie: Ohne Ang kompl Remiss	D16.42	Gutart Neubild Knochen/Gelenkknorpel, maxillofazial
C94.21	Akute Megakaryoblastenleukämie: In kompletter Remission	D16.5	Gutartartige Neubildung Unterkieferknochen
C94.30	Mastzellenleukämie: Ohne Angabe kompl Remission	D16.6	Gutart Neubild Knochen u Gelenkknorpel, WS
C94.31	Mastzellenleukämie: In kompletter Remission	D16.70	Gutart Neubildung Rippen
C94.40	Akute Panmyelose: Ohne Angabe kompl Remission	D16.71	Gutart Neubildung Sternum
C94.41	Akute Panmyelose: In kompletter Remission	D16.72	Gutart Neubildung Klavikula
C94.50	Akute Myelofibrose: Ohne Angabe kompl Remission	D16.8	Gutartartige Neubildung knöchernes Becken
C94.51	Akute Myelofibrose: In kompletter Remission	D16.9	Gutart Neubild Knochen/Gelenkknorpel, nnbez
C94.70	Sonstige nbez Leukämien: Ohne Angabe kompl Remission	D18.00	Hämangiom, nnbez Lokalisation
C94.71	Sonst näher bez Leukämien: In kompletter Remiss	D18.10	Hygroma colli cysticum
C95.00	Akute Leukämie nnbez Zelltyps: Ohne Ang kompl Remission	D18.11	Lymphangiom, axillär
C95.01	Akute Leukämie nnbez Zelltyps: In kompletter Remission	D18.12	Lymphangiom, inguinal
C95.20	Subakute Leukämie nnbez Zelltyps: Ohne Ang kompl Remiss	D18.13	Lymphangiom, retroperit
C95.21	Subakute Leukämie nnbez Zelltyps: In kompletter Remiss	D18.18	Lymphangiom, sonst Lok
C95.70	Sonstige Leukämie nnbez Zelltyps: Ohne Ang kompl Remiss	D18.19	Lymphangiom, Lok nnbez
C95.71	Sonstige Leukämie nnbez Zelltyps: In kompletter Remission	D19.0	Gutart Neubildung mesotheliales Gewebe Pleura
C95.90	Leukämie, nicht näher bezeichnet: Ohne Ang kompl Remiss	D19.1	Gutart Neubild mesotheliales Gewebe Peritoneum
C95.91	Leukämie, nicht näher bezeichnet: In kompletter Remission	D19.7	Gutart Neubild mesotheliales Gewebe, sonst Lok
C96.0	Abt-Letterer-Siwe-Krankheit	D19.9	Gutart Neubildung mesotheliales Gewebe, nnbez
C96.1	Bösartige Histiozytose	D20.0	Gutart Neubildung Retroperitoneum
C96.2	Bösartiger Mastzelltumor	D20.1	Gutart Neubildung Peritoneum
C96.3	Echtes histiozytäres Lymphom	D21.0	So GNB Bgw/and Weichteilgew Kopf Gesicht Hals
C96.7	So nbez BNB lymphat/blutbildend/verwandtes Gewebe	D21.1	So GNB Bgw/and Weichteilgew ob Extremität, Schulter
C96.9	BNB lymphat/blutbildendes/verwandtes Gew, nnbez	D21.2	So GNB Bgw/and Weichteilgew unt Extremität, Hüfte
C97	BNB als Primärtumoren an mehreren Lok	D21.3	So GNB Bgw/and Weichteilgew Thorax
D10.0	Gutartige Neubildung Lippe	D21.4	So GNB Bgw/and Weichteilgew Abdomen
D10.1	Gutartige Neubildung Zunge	D21.5	So GNB Bgw/and Weichteilgew Becken
D10.2	Gutartige Neubildung Mundboden	D21.6	So GNB Bgw/and Weichteilgew Rumpf, nnbez
D10.3	Gutartige Neubildung so u nnbez Teile Mund	D21.9	So GNB Bgw/and Weichteilgew, nnbez



D24	Gutartige Neubildung Brustdrüse [Mamma]	D38.0	NB unsich/unbek Verhalt Larynx
D25.0	Submuköses Leiomyom Uterus	D38.1	NB unsich/unbek Veralth Trachea Bronch Lunge
D25.1	Intramurales Leiomyom Uterus	D38.2	NB unsich/unbek Verhalt Pleura
D25.2	Subseröses Leiomyom Uterus	D38.3	NB unsich/unbek Verhalt Mediastinum
D25.9	Leiomyom Uterus, nnbez	D38.4	NB unsich/unbek Verhalt Thymus
D26.0	So gutart Neubildungen Cervix uteri	D38.5	NB unsich/unbek Verhalt Sonst Atmungsorg
D26.1	So gutart Neubildungen Corpus uteri	D38.6	NB unsich/unbek Verhalt Atmungsorgan, nnbez
D26.9	So gutart Neubildungen Uterus, nnbez	D39.0	NB unsich/unbek Verhalt Uterus
D27	Gutartige Neubildung Ovar	D39.1	NB unsich/unbek Verhalt Ovar
D28.0	Gutartige Neubildung Vulva	D39.2	NB unsich/unbek Verhalt Plazenta
D28.1	Gutartige Neubildung Vagina	D39.7	Neub unsich/unbek Verh sonst weibl Genitalorg
D28.2	Gutartige Neubildung Tubae uterinae u Ligamenta	D39.9	NB unsich/unbek Verhalt weibl Genitalorg, nnbez
D28.7	Gutartige Neubildung sonst nbez weibl Genitalorgane	D40.0	NB unsich/unbek Verhalt Prostata
D28.9	Gutartige Neubildung weibl Genitalorgan, nnbez	D40.1	NB unsich/unbek Verhalt Hoden
D29.0	Gutartige Neubildung Penis	D40.7	NB unsich/unbek Verhalt sonst männl Genitalorg
D29.1	Gutartige Neubildung Prostata	D40.9	NB unsich/unbek Verhalt männl Genitalorg, nnbez
D29.2	Gutartige Neubildung Hoden	D41.0	NB unsich/unbek Verhalt Niere
D29.3	Gutartige Neubildung Nebenhoden	D41.1	NB unsich/unbek Verhalt Nierenbecken
D29.4	Gutartige Neubildung Skrotum	D41.2	NB unsich/unbek Verhalt Ureter
D29.7	Gutartige Neubildung sonst männl Genitalorgane	D41.3	NB unsich/unbek Verhalt Urethra
D29.9	Gutartige Neubildung männl Genitalorgan, nnbez	D41.4	NB unsich/unbek Verhalt Harnblase
D30.0	Gutartige Neubildung Niere	D41.7	NB unsich/unbek Verhalt sonstige Harnorgane
D30.1	Gutartige Neubildung Nierenbecken	D41.9	NB unsich/unbek Verhalt Harnorgan, nnbez
D30.2	Gutartige Neubildung Ureter	D42.0	NB unsich/unbek Verhalt Hirnhäute
D30.3	Gutartige Neubildung Harnblase	D42.1	NB unsich/unbek Verhalt Rückenmarkhäute
D30.4	Gutartige Neubildung Urethra	D42.9	NB unsich/unbek Verhalt Meningen, nnbez
D30.7	Gutartige Neubildung sonstige Harnorgane	D43.0	NB unsich/unbek Verhalt Gehirn, supratentoriell
D30.9	Gutartige Neubildung Harnorgan, nnbez	D43.1	NB unsich/unbek Verhalt Gehirn, infratentoriell
D31.0	Gutartige Neubildung Konjunktiva	D43.2	NB unsich/unbek Verhalt Gehirn, nnbez
D31.1	Gutartige Neubildung Kornea	D43.3	NB unsich/unbek Verhalt Hirnnerven
D31.2	Gutartige Neubildung Retina	D43.4	NB unsich/unbek Verhalt Rückenmark
D31.3	Gutartige Neubildung Chorioidea	D43.7	NB unsich/unbek Verhalt sonst Teile ZNS
D31.4	Gutartige Neubildung Ziliarkörper	D43.9	NB unsich/unbek Verhalt ZNS, nnbez
D31.5	Gutartige Neubildung Tränendrüse u Tränenwege	D44.0	NB unsich/unbek Verhalt Schilddrüse
D31.6	Gutartige Neubildung Orbita, nnbez	D44.1	NB unsich/unbek Verhalt Nebenniere
D31.9	Gutartige Neubildung Auge, nnbez	D44.2	NB unsich/unbek Verhalt Nebenschilddrüse
D32.0	Gutartige Neubildung Hirnhäute	D44.3	NB unsich/unbek Verhalt Hypophyse
D32.1	Gutartige Neubildung Rückenmarkhäute	D44.4	NB unsich/unbek Verhalt Duct craniopharyngealis
D32.9	Gutartige Neubildung Meningen, nnbez	D44.5	NB unsich/unbek Verhalt Epiphyse [Gl pin] [Zirbeld]
D33.0	Gutartige Neubildung Gehirn, supratentoriell	D44.6	NB unsich/unbek Verhalt Glomus caroticum
D33.1	Gutartige Neubildung Gehirn, infratentoriell	D44.7	NB unsich/unbek Verhalt Glom aortic so Paragangl
D33.2	Gutartige Neubildung Gehirn, nnbez	D44.9	NB unsich/unbek Verhalt Endokrine Drüs, nnbez
D33.3	Gutartige Neubildung Hirnnerven	D45	Polycythaemia vera
D33.4	Gutartige Neubildung Rückenmark	D46.0	Refraktäre Anämie oh Ringsideroblasten, so bez
D33.7	Gutartige Neubildung sonst nbez Teile ZNS	D46.1	Refraktäre Anämie m Ringsideroblasten
D33.9	Gutartige Neubildung ZNS, nnbez	D46.2	Refraktäre Anämie m Blastenüberschuss
D34	Gutartige Neubildung Schilddrüse	D46.3	Refraktäre Anämie m Blastenübersch in Transformation
D35.0	Gutartige Neubildung Nebenniere	D46.4	Refraktäre Anämie, nnbez
D35.1	Gutartige Neubildung Nebenschilddrüse	D46.7	Sonstige myelodysplastische Syndrome
D35.2	Gutartige Neubildung Hypophyse	D46.9	Myelodysplastisches Syndrom, nnbez
D35.3	Gutartige Neubildung Ductus craniopharyngealis	D47.0	Histiozyten-/Mastzelltumor unsich/unbek Verhalt
D35.4	Gutart Neubild Epiphyse [Gl pineal] [Zirbeldrüse]	D47.1	Chronische myeloproliferative Krankheit
D35.5	Gutartige Neubildung Glomus caroticum	D47.2	Monoklonale Gammopathie
D35.6	Gutart Neubild Glomus aortic u so Paraganglien	D47.3	Essentielle (häorrhagische) Thrombozythämie
D35.7	Gutart Neubildung sonst nbez endokrine Drüsen	D47.7	So nbez NB unsich/unbek Verhalt lymph/blutb/verw Gew
D35.8	Gutart Neubildung Beteilig mehr endokrin Drüsen	D47.9	NB unsich/unbek Verhalt lymph/blutb/verw Gew, nnbez
D35.9	Gutartige Neubildung endokrine Drüse, nnbez	D48.0	NB unsich/unbek Verhalt Knoch u Gelenkknorpel
D36.0	Gutartige Neubildung Lymphknoten	D48.1	NB unsich/unbek Verhalt Bgw/and Weichteilgew
D36.1	Gutart Neubild periph Nerven u auton Nervensystem	D48.2	NB unsich/unbek Verhalt periph Nerv aut Nervensys
D36.7	Gutartige Neubildung sonstige nbez Lok	D48.3	NB unsich/unbek Verhalt Retroperitoneum
D36.9	Gutartige Neubildung nnbez Lokalisation	D48.4	NB unsich/unbek Verhalt Peritoneum
D37.0	NB unsich/unbek Verhalt Lippe Mundhöh Pharynx	D48.5	NB unsich/unbek Verhalt Haut
D37.1	NB unsich/unbek Verhalt Magen	D48.6	NB unsich/unbek Verhalt Brustdrüse [Mamma]
D37.2	NB unsich/unbek Verhalt Dünndarm	D48.7	NB unsich/unbek Verhalt sonst nbez Lok
D37.3	NB unsich/unbek Verhalt Appendix vermiformis	D48.9	NB unsich/unbek Verhalt, nnbez
D37.4	NB unsich/unbek Verhalt Kolon	D55.0	Anämie d Gluk-6-Phos-Dehydrogen[G6PD]-Mang
D37.5	NB unsich/unbek Verhalt Rektum	D55.1	Anämie d sonst Störungen GlutathionSW
D37.6	NB unsich/unbek Verhalt Leber Gallenbl Gallengänge	D57.0	Sichelzellenanämie m Krisen
D37.7	NB unsich/unbek Verhalt so Verdauungsorg	D59.3	Hämolytisch-urämisches Syndrom
D37.9	NB unsich/unbek Verhalt Verdauungsorg, nnbez	D60.0	Chron erworbene isolierte aplastische Anämie

D60.1	Transitorische erworben isolierte aplastische Anämie	E06.0	Akute Thyreoiditis
D60.8	Sonstige erworben isolierte aplastische Anämien	E06.4	Arzneimittelinduzierte Thyreoiditis
D60.9	Erworben isolierte aplastische Anämie, nnbez	E07.1	Dyshormogene Struma
D61.0	Angeborene aplastische Anämie	E15	Hypoglykämisches Koma, nichtdiabetisch
D61.10	Aplastische Anämie infolge zytostatischer Therapie	E20.0	Idiopathischer Hypoparathyreoidismus
D61.18	Sonstige arzneimittelinduzierte aplastische Anämie	E20.8	Sonstiger Hypoparathyreoidismus
D61.19	Arzneimittelinduzierte aplastische Anämie, nnbez	E20.9	Hypoparathyreoidismus, nnbez
D61.2	Aplastische Anämie infolge sonst äuss Ursachen	E23.2	Diabetes insipidus
D61.3	Idiopathische aplastische Anämie	E25.00	21-Hydroxyl-Mang [AGS Typ 3], klassisch Form
D61.8	Sonstige nbez aplastische Anämien	E25.01	21-Hydroxyl-Mang [AGS Typ 3], Late-onset-Form
D61.9	Aplastische Anämie, nnbez	E25.08	Sonst angeb adrenogenit Stör iVm Enzymmang
D64.0	Hereditäre sideroachrest [sideroblast] Anämie	E25.09	Angeb adrenogenit Stör iVm Enzymmang, nnbez
D64.1	Sek sideroachrest [sideroblast] Anämie (KH-bed)	E25.8	Sonstige adrenogenitale Störungen
D64.2	Sek sideroachrest [sideroblast] Anämie d AM/Toxin	E25.9	Adrenogenitale Störung, nnbez
D64.3	Sonstige sideroachrest [sideroblast] Anämien	E27.0	Sonstige Nebennierenrindenüberfunktion
D66	Hereditärer Faktor-VIII-Mangel	E27.1	Primäre Nebennierenrindeninsuffizienz
D67	Hereditärer Faktor-IX-Mangel	E27.2	Addison-Krise
D68.0	Willebrand-Jürgens-Syndrom	E27.3	AM-induzierte Nebennierenrindeninsuffizienz
D68.1	Hereditärer Faktor-XI-Mangel	E27.4	So u nnbez Nebennierenrindeninsuffizienz
D68.2	Hereditärer Mangel an sonst Gerinnungsfaktoren	E27.5	Nebennierenmarküberfunktion
D68.30	Hämorrhag Diathese d Antikoagulanzen	E27.8	Sonstige nbez KH Nebenniere
D68.31	Hämorrhag Diathese d Vermehrung Antikörper geg Faktor VIII	E29.0	Testikuläre Überfunktion
D68.32	Hämorrhag Diathese d Vermehrung Antikörper geg so GerinFakt	E32.1	Abszess Thymus
D68.38	Sonstige hämorrhag Diathese d sonst u nnbez Antikörper	E34.3	Kleinwuchs, aonkl
D69.9	Hämorrhagische Diathese, nnbez	E35.1	KH Nebennieren b aokl KH
D70.0	Angeb Agranulozyt u Neutropen	E46	Nnbez Energie- u Eiweissmangelernährung
D70.10	Arzneimittelinduz Agranulozyt/Neutropenie: Krit Ph < 4Tg	E70.0	Klassische Phenylketonurie
D70.11	Arzneimittelinduz Agranulozyt/Neutropenie: Krit Ph 10-19Tg	E70.1	Sonstige Hyperphenylalaninämien
D70.12	Arzneimittelinduz Agranulozyt/Neutropenie: Krit Ph > 19Tg	E70.2	Störungen TyrosinSW
D70.13	Arzneimittelinduz Agranulozyt/Neutropenie: Krit Ph 4 - < 7Tg	E70.3	Albinismus
D70.14	Arzneimittelinduz Agranulozyt/Neutropenie: Krit Ph 7 - < 10Tg	E70.8	Sonstige Störungen SW aromatischer Aminosäuren
D70.18	Sonst VerForm arzneimittelinduz Agranulozyt/Neutropenie	E70.9	Störung SW aromatischer Aminosäuren, nnbez
D70.19	Arzneimittelinduz Agranulozyt/Neutropenie, nnbez	E71.0	Ahornsirup- (Harn-) KH
D70.3	Sonstige Agranulozytose	E71.1	Sonstige Störungen SW verzweigter Aminosäuren
D70.5	Zyklische Neutropenie	E71.2	Störung SW verzweigter Aminosäuren, nnbez
D70.6	Sonstige Neutropenie	E72.0	Störungen Aminosäuretransport
D70.7	Neutropenie, nicht näher bezeichnet	E72.1	Störungen SW schwefelhaltiger Aminosäuren
D80.0	Hereditäre Hypogammaglobulinämie	E72.2	Störungen Harnstoffzyklus
D80.2	Selektiver Immunglobulin-A-Mangel [IgA-Mangel]	E72.3	Störungen Lysin- u HydroxylysinSW
D80.3	Selekt Mangel Immunglobulin-G-Subkl [IgG-Subkl]	E72.4	Störungen OrnithinSW
D80.4	Selektiver Immunglobulin-M-Mangel [IgM-Mangel]	E72.5	Störungen GlyzinSW
D80.5	Immundefekt b erhöhtem Immunglobulin M [IgM]	E72.8	Sonstige nbez Störungen AminosäureSW
D81.0	Schwer komb Immundefekt [SCID] m retikul Dysgenes	E72.9	Störung Aminosäurestoffwechsels, nnbez
D81.1	Schwer komb Immundef [SCID] m niedr T-/B-Zellen-Z	E74.0	Glykogenspeicherkrankheit [Glykogenose]
D81.2	Schwer komb Immundef [SCID] m niedr/norm B-Zellen-Z	E74.1	Störungen Fruktosestoffwechsel
D81.3	Adenosindesaminase[ADA]-Mangel	E74.2	Störungen Galaktosestoffwechsel
D81.4	Nezelof-Syndrom	E76.0	Mukopolysaccharidose, Typ I
D81.5	Purinnukleosid-Phosphorylase[PNP]-Mangel	E76.1	Mukopolysaccharidose, Typ II
D81.6	Haupthistokompat-Kompl-KI-I-Defekt [MHC-KI-I-D]	E76.2	Sonstige Mukopolysaccharidosen
D81.7	Haupthistokompat-Kompl-KI-II-Defekt [MHC-KI-II-D]	E76.3	Mukopolysaccharidose, nnbez
D81.8	Sonstige kombinierte Immundefekte	E76.8	Sonstige Störungen Glykosaminoglykan-SW
D81.9	Kombinierter Immundefekt, nnbez	E76.9	Störung Glykosaminoglykan-SW, nnbez
D82.0	Wiskott-Aldrich-Syndrom	E78.6	Lipoproteinmangel
D82.1	Di-George-Syndrom	E78.9	Störung Lipoproteinstoffwechsel, nnbez
D83.0	Variab Immundef überw Abweich B-Zellen-Zahl/-Funkt	E79.0	Hyperurikämie oh Zeichen entzündl Arthritis/toph Gicht
D83.1	Variab Immundef m überw immunregulator T-Zell-Stör	E79.1	Lesch-Nyhan-Syndrom
D83.2	Variab Immundef m AutoAK gg B-/T-Zellen	E79.8	Sonstige Störungen Purin- und PyrimidinSW
D83.8	Sonstige variable Immundefekte	E79.9	Störung Purin- u PyrimidinSW, nnbez
D83.9	Variabler Immundefekt, nnbez	E80.0	Hereditäre erythropoetische Porphyrie
D89.0	Polyklonale Hypergammaglobulinämie	E80.1	Porphyria cutanea tarda
D89.1	Kryoglobulinämie	E80.2	Sonstige Porphyrie
E00.0	Angeb Jodmangelsyndrom, neurologischer Typ	E80.6	Sonstige Störungen Bilirubinstoffwechsel
E00.1	Angeb Jodmangelsyndrom, myxödematöser Typ	E83.0	Störungen des Kupferstoffwechsels
E00.2	Angeborenes Jodmangelsyndrom, gemischter Typ	E84.0	Zystische Fibrose mit Lungenmanifestationen
E00.9	Angeborenes Jodmangelsyndrom, nnbez	E84.1	Zystische Fibrose mit Darmmanifestationen
E01.8	Sonst jodmangelbed SchilddrüsenKH u verwandte Zustände	E84.80	Zystische Fibrose mit Lungen- und Darm-Manifestation
E02	Subklinische Jodmangel-Hypothyreose	E84.87	Zystische Fibrose mit sonstigen multiplen Manifestationen
E03.0	Angeborene Hypothyreose m diffuser Struma	E84.88	Zystische Fibrose mit sonstigen Manifestationen
E03.1	Angeborene Hypothyreose oh Struma	E84.9	Zystische Fibrose, nicht näher bezeichnet
E03.5	Myxödemkoma	E88.1	Lipodystrophie, aonkl

E89.2	Hypoparathyreoidismus nach med Massnahmen	G91.1	Hydrocephalus occlusus
E89.6	NNR- (NNM-) Unterfunkt nach med Massnahmen	G91.20	Idiop Normaldruckhydroz
F02.4	Demenz b HIV-KH [Hum Imdef-VirusKH]	G91.21	Sek Normaldruckhydroz
F19.3	Psych/VerhaltStör mult/and psychotr Sub, Entzugssynd	G91.29	Normaldruckhydrozeph, nnbez
F82.0	Umschriebene Entwicklungsstörung der Grobmotorik	G91.3	Posttraumatischer Hydrozephalus, nnbez
F82.1	Umschriebene Entwicklungsstör der Fein- u Graphomotorik	G91.8	Sonstiger Hydrozephalus
F82.2	Umschriebene Entwicklungsstörung der Mundmotorik	G91.9	Hydrozephalus, nnbez
F82.9	Umschriebene Entwicklungsstör motorischer Funkt, nnbez	G94.0	Hydrozephalus b aokl inf u parasitären KH
F83	Kombinierte umschriebene Entwicklungsstörung	G94.1	Hydrozephalus b Neubildungen
G00.0	Meningitis durch Haemophilus influenzae	G94.2	Hydrozephalus b sonst aokl KH
G00.1	Pneumokokkenmeningitis	G95.1	Vaskuläre Myelopathien
G00.2	Streptokokkenmeningitis	G95.2	Rückenmarkskompression, nnbez
G00.3	Staphylokokkenmeningitis	G95.9	KH Rückenmark, nnbez
G00.8	Sonstige bakterielle Meningitis	G96.0	Austritt von Liquor cerebrospinalis
G00.9	Bakterielle Meningitis, nnbez	G97.0	Austritt von Liquor cerebrospinalis nach LP
G01	Meningitis bei aokl bakteriellen Krankheiten	H13.3	Okuläres Pemphigoid
G02.0	Meningitis bei aokl Viruskrankheiten	H16.8	Sonstige Formen Keratitis
G02.1	Meningitis bei aokl Mykosen	H19.1	Keratitis u Keratokonjunkt d Herpesviren
G02.8	Meningitis bei sonst nbez aokl infektiösen u parasitären KH	H19.2	Keratitis/Keratokonjun b so aokl infek/paras KH
G03.0	Nichteitrige Meningitis	H32.0	Chorioretinitis b aokl infek u parasitären KH
G03.1	Chronische Meningitis	H58.0	Anomalien Pupillenreaktion b aokl KH
G03.2	Benigne rezidiv Meningitis [Mollaret-Meningitis]	H62.1	Otitis externa b aokl VirusKH
G03.8	Meningitis d sonstige nbez Ursachen	H66.0	Akute eitrige Otitis media
G03.9	Meningitis, nnbez	I12.00	Hypertens NierenKH m Niereninsuff, oA hypert Kris
G05.0	Enzephal Myelitis Enzephalomyelit b aokl bakt KH	I12.01	Hypertens NierenKH m Niereninsuff, mA hypert Kris
G05.1	Enzephal Myelitis Enzephalomyelit b aokl Virus-KH	I12.90	Hypertens NierenKH oh Niereninsuff, oA hypert Kris
G05.2	Enzephal Myelitis Enzephalom b so aokl inf/par KH	I12.91	Hypertens NierenKH oh Niereninsuff, mA hypert Kris
G05.8	Enzephal Myelitis Enzephalomyelit b so aokl KH	I15.00	Renovask Hypert, oA hypertens Kris
G06.0	Intrakran Abszess u intrakranielles Granulom	I15.01	Renovask Hypert, m Ang hypert Kris
G06.1	Intraspinaler Abszess u intraspinales Granulom	I15.10	Hypert aFv sonst NierenKH, oA hypertens Kris
G06.2	Extraduraler u subduraler Abszess, nnbez	I15.11	Hypert Folge v sonst NierenKH, m Ang hypert Kris
G07	Intrakran u intraspin Absz u Granulom b aokl KH	I26.0	Lungenembolie mit Angabe eines akuten Cor pulmonale
G08	Intrakran u intraspin Phlebitis u Thrombophlebitis	I26.9	Lungenembolie ohne Angabe eines akuten Cor pulmonale
G12.0	Infant spin Muskelatrophie, Typ I [Werdnig-Hoffm]	I27.0	Primäre pulmonale Hypertonie
G12.1	Sonstige vererbte spinale Muskelatrophie	I27.1	Kyphoskoliotische Herzkrankheit
G12.8	Sonst spinale Muskelatrophien u verwandt Syndrome	I27.20	Pulmonale Hypertonie bei chronischer Thromboembolie
G12.9	Spinale Muskelatrophie, nnbez	I27.28	Sonstige nbez sekundäre pulmonale Hypertonie
G40.1	Lokbez (fok) (part) idiop Epilep/epil Synd m einf fok Anf	I27.8	Sonstige näher bezeichnete pulmonale Herzkrankheiten
G40.3	Generalisierte idiopath Epilepsie u epilept Synd	I27.9	Pulmonale Herzkrankheit, nicht näher bezeichnet
G51.0	Fazialisparese	I30.0	Akute unspezifische idiopathische Perikarditis
G52.7	KH mehrerer Hirnnerven	I30.1	Infektiöse Perikarditis
G53.1	Mult Hirnnervenlähmung b aokl inf u parasit KH	I30.8	Sonstige Formen der akuten Perikarditis
G53.2	Multiple Hirnnervenlähmungen b Sarkoidose	I30.9	Akute Perikarditis, nicht näher bezeichnet
G53.3	Multiple Hirnnervenlähmungen b Neubildungen	I31.2	Hämoperikard, anderenorts nicht klassifiziert
G54.1	Läsionen Plexus lumbosacralis	I31.3	Perikarderguss (nichtentzündlich)
G55.1	Kompr Nervenwurzeln/-plexus b Bandscheibenschäden	I31.8	Sonstige näher bezeichnete Krankheiten des Perikards
G55.2	Kompr Nervenwurzeln/-plexus b Spondylose	I31.9	Krankheit des Perikards, nicht näher bezeichnet
G70.0	Myasthenia gravis	I32.0	Perikarditis bei aokl bakteriellen Krankheiten
G70.2	Angeb od entwicklungsbedingte Myasthenie	I32.1	Perikarditis bei sonstigen aokl infektiösen u parasitären KH
G70.8	Sonstige nbez neuromuskuläre KH	I32.8	Perikarditis bei sonstigen aokl Krankheiten
G71.0	Muskeldystrophie	I33.0	Akute und subakute infektiöse Endokarditis
G71.1	Myotone Syndrome	I33.9	Akute Endokarditis, nicht näher bezeichnet
G71.2	Angeborene Myopathien	I37.0	Pulmonalklappenstenose
G71.9	Primäre Myopathie, nnbez	I39.0	MitralklappenKH b aokl KH
G82.30	Schlaff Tetrapares u Tetrapleg, akut kompl QSL ntraum	I39.1	AortenklappenKH b aokl KH
G82.32	Schlaff Tetrapares u Tetrapleg, chron kompl QSL	I39.2	TrikuspidalklappenKH b aokl KH
G82.39	Schlaff Tetrapares u Tetrapleg, nnbez	I39.3	PulmonalklappenKH b aokl KH
G82.40	Spast Tetrapares u Tetrapleg, akut kompl QSL ntraum	I39.4	KH mehr Herzklappen b aokl KH
G82.42	Spast Tetrapares u Tetrapleg, chron kompl QSL	I39.8	Endokarditis b aokl KH, Herzklappe nnbez
G82.49	Spast Tetrapares u Tetrapleg, nnbez	I40.0	Infektiöse Myokarditis
G82.50	Tetrapares u Tetrapleg, nnbez, akut kompl QSL ntraum Genese	I40.9	Akute Myokarditis, nnbez
G82.52	Tetrapares u Tetrapleg, nnbez, chron kompl QSL	I41.0	Myokarditis b aokl bakteriellen KH
G82.59	Tetrapares u Tetrapleg, nnbez	I41.1	Myokarditis b aokl VirusKH
G83.0	Dipares u Dipleg ob Extrem	I41.2	Myokarditis b sonst aokl inf u parasitären KH
G83.1	Monopares u Monopleg unt Extrem	I41.8	Myokarditis b sonst aokl KH
G83.2	Monopares u Monopleg ob Extrem	I43.1	Kardiomyopathie b StoffwechselKH
G83.3	Monopares u Monopleg, nnbez	I43.2	Kardiomyopathie b alimentären KH
G83.40	Kompl Cauda- (equina-) Synd	I44.0	Atrioventrikulärer Block 1. Grades
G83.41	Inkompl Cauda- (equina-) Synd	I44.1	Atrioventrikulärer Block 2. Grades
G83.49	Cauda- (equina-) Synd, nnbez	I44.2	Atrioventrikulärer Block 3. Grades

144.3	So u nbez atrioventrikulärer Block	163.5	Hirninfd nbez Verschl/Sten zereb Aa
144.4	Linksanteriorer Faszikelblock	163.6	Hirninfd Thrombose Hirnvenen, nichteitrig
144.5	Linksposteriorer Faszikelblock	163.8	Sonstiger Hirninfarkt
144.6	So u nbez Faszikelblock	163.9	Hirninfarkt, nbez
144.7	Linksschenkelblock, nbez	165.0	Verschluss u Stenose A vertebralis
145.0	Rechtsfaszikulärer Block	165.1	Verschluss u Stenose A basilaris
145.1	So u nbez Rechtsschenkelblock	165.2	Verschluss u Stenose A carotis
145.2	Bifaszikulärer Block	165.3	Verschl u Sten mehr/bds präzereb Aa
145.3	Trifaszikulärer Block	165.8	Verschl u Sten sonst präzereb Aa
145.4	Unspezifischer intraventrikulärer Block	165.9	Verschl u Sten nbez präzereb Aa
145.5	Sonstiger nbez Herzblock	166.0	Verschluss u Stenose A cerebri media
145.6	Präexzitations-Syndrom	166.1	Verschluss u Stenose A cerebri anterior
145.8	Sonstige nbez kardiale Erregungsleitungsstörungen	166.2	Verschluss u Stenose A cerebri posterior
145.9	Kardiale Erregungsleitungsstörung, nbez	166.3	Verschluss u Stenose Aa Cerebelli
146.0	Herzstillstand m erfolgreicher Wiederbelebung	166.4	Verschl u Sten mehr u bds zereb Aa
146.1	Plötzlicher Herztod, so beschrieben	166.8	Verschl u Sten sonst zereb A
146.9	Herzstillstand, nbez	166.9	Verschl u Sten nbez zereb A
147.1	Supraventrikuläre Tachykardie	167.10	Zerebrales Aneurysma (erworben)
147.2	Ventrikuläre Tachykardie	167.11	Zerebrale arteriovenöse Fistel (erworben)
147.9	Paroxysmale Tachykardie, nbez	167.6	Nichteitrig Thrombose intrakranielles Venensyst
148.00	VH-Flattern, paroxys	171.00	Dissektion Aorta nbez Lok, oh Angabe einer Ruptur
148.01	VH-Flattern, chron	171.01	Dissektion Aorta thoracica, ohne Angabe einer Ruptur
148.09	VH-Flattern, nbez	171.02	Dissektion Aorta abdominalis, ohne Angabe einer Ruptur
148.10	VH-Flimmern, paroxys	171.03	Dissektion Aorta, thorakoabdominal, oh Angabe einer Ruptur
148.11	VH-Flimmern, chron	171.04	Dissektion Aorta nbez Lokalisation, rupturiert
148.19	VH-Flimmern	171.05	Dissektion Aorta thoracica, rupturiert
149.0	Kammerflattern u Kammerflimmern	171.06	Dissektion Aorta abdominalis, rupturiert
150.00	Prim Rechtsherzinsuff	171.07	Dissektion Aorta, thorakoabdominal, rupturiert
150.01	Sek Rechtsherzinsuff	171.1	Aneurysma Aorta thoracica, rupturiert
150.11	Linksherzinsuff, oh Beschw	171.2	Aneurysma Aorta thoracica, oh Angabe einer Ruptur
150.12	Linksherzinsuff, m Beschw b stark Belast	171.3	Aneurysma Aorta abdominalis, rupturiert
150.13	Linksherzinsuff, m Beschw b leichter Belast	171.4	Aneurysma Aorta abdominalis, oh Angabe einer Ruptur
150.14	Linksherzinsuff, m Beschw i Ruhe	171.5	Aortenaneurysma, thorakoabdominal, rupturiert
150.19	Linksherzinsuffiz, nbez	171.6	Aortenaneurysma, thorakoabdominal, oh Ang einer Ruptur
150.9	Herzinsuffizienz, nbez	171.8	Aortenaneurysma nbez Lokalisation, rupturiert
151.1	Ruptur Chordae tendineae, aonkl	171.9	Aortenaneurysma nbez Lok, oh Angabe einer Ruptur
151.2	Papillarmuskelruptur, aonkl	173.8	Sonstige nbez periphere GefässKH
151.4	Myokarditis, nbez	173.9	Periphere GefässKH, nbez
151.5	Myokarddegeneration	174.0	Embolie u Thrombose Aorta abdominalis
151.6	Herz-Kreislauf-KH, nbez	174.1	Embolie u Thrombose so u nbez Abschnitte Aorta
160.0	SubarachBlutung, von Karotissiphon/-bifurkation ausgeh	174.2	Embolie u Thrombose Arterien ob Extremitäten
160.1	SubarachBlutung, von A cerebri media ausgehend	174.3	Embolie u Thrombose Arterien unt Extremitäten
160.2	SubarachBlutung, von A communicans ant ausgehend	174.4	Embolie u Thrombose Extremitätenarterien, nbez
160.3	SubarachBlutung, von A communicans post ausgehend	174.5	Embolie u Thrombose A iliaca
160.4	SubarachBlutung, von A basilaris ausgehend	174.8	Embolie u Thrombose sonstiger Arterien
160.5	SubarachBlutung, von A vertebralis ausgehend	174.9	Embolie u Thrombose nbez Arterie
160.6	SubarachBlutung, von sonst intrakran Aa ausgehend	177.2	Arterienruptur
160.7	SubarachBlutung, von nbez intrakran A ausgehend	177.5	Arteriennekrose
160.8	Sonstige Subarachnoidalblutung	179.0	Aortenaneurysma b aokl KH
160.9	Subarachnoidalblutung, nbez	179.2	Periphere Angiopathie b aokl KH
161.0	Intrazereb Blutung Grosshirnhemisphäre, subkortikal	180.1	Thrombose Phlebitis Thrombophleb V femoralis
161.1	Intrazereb Blutung Grosshirnhemisphäre, kortikal	180.2	Thrombose Phlebitis Thrombophleb so tiefer Gef unt Extr
161.2	Intrazereb Blutung Grosshirnhemisphäre, nbez	181	Pfortaderthrombose
161.3	Intrazerebrale Blutung Hirnstamm	182.0	Budd-Chiari-Syndrom
161.4	Intrazerebrale Blutung Kleinhirn	182.2	Embolie u Thrombose V cava
161.5	Intrazerebrale intraventrikuläre Blutung	182.3	Embolie u Thrombose Nierenvene
161.6	Intrazerebrale Blutung an mehreren Lok	185.0	Ösophagusvarizen m Blutung
161.8	Sonstige intrazerebrale Blutung	189.1	Lymphangitis
161.9	Intrazerebrale Blutung, nbez	189.8	Sonst nbez nichtinf KH Lymphgefässe u LK
162.00	Subdurale Blutung (nichttraumatisch): Akut	197.0	Postkardiotomie-Syndrom
162.01	Subdurale Blutung (nichttraumatisch): Subakut	197.1	Sonst FktStör nach kardiochirurgischem Eingriff
162.02	Subdurale Blutung (nichttraumatisch): Chronisch	198.0	Kardiovaskuläre Syphilis
162.09	Subdurale Blutung (nichttraumatisch): Nicht näher bezeichnet	198.1	Stör Herz-Kreislaufsys b sonst aokl infek/paras KH
162.1	Nichttraumatische extradurale Blutung	J09	Grippe durch bestimmte nachgewiesene Influenzaviren
162.9	Intrakranielle Blutung (nichttraumatisch), nbez	J10.0	Grippe m Pneumonie, Influenzaviren nachg
163.0	Hirninfd d Thromb präzereb Aa	J10.1	Grippe m so Manifestat an Atemw, Influenzavir nachg
163.1	Hirninfd d Embol präzereb Aa	J10.8	Grippe m sonst Manifestat, Influenzaviren nachg
163.2	Hirninfd d nbez Verschl/Sten präzereb Aa	J11.0	Grippe m Pneumonie, Viren nicht nachgewiesen
163.3	Hirninfd d Thromb zereb Aa	J11.1	Grippe m so Manifestat an Atemw, Viren nicht nachg
163.4	Hirninfd d Embol zereb Aa	J11.8	Grippe m sonst Manifestat, Viren nicht nachg





J12.0	Pneumonie d Adenoviren	K40.01	Doppelseitige Hern ing m Einkl oh Gangr, Rezidivhernie
J12.1	Pneumonie d Resp-Sync-Vir [RS-V]	K40.10	Doppelseitige Hern ing m Gangr, n Rezidivhern bez
J12.2	Pneumonie d Parainfluenzaviren	K40.11	Doppelseitige Hern ing m Gangr, Rezidivhernie
J12.3	Pneumonie durch humanes Metapneumovirus	K40.30	Hern ing, eins/oh SeitAng, m Einkl oh Gangr, n RezHern bez
J12.8	Pneumonie d sonstige Viren	K40.31	Hern ing, eins/oh SeitAng, m Einkl oh Gangr, Rezidivhernie
J12.9	Viruspneumonie, nnbez	K40.40	Hern ing, eins/oh SeitAng, m Gangr, n Rezidivhern bez
J13	Pneumonie d Streptococcus pneumoniae	K40.41	Hern ing, eins/oh SeitAng, m Gangr, Rezidivhernie
J14	Pneumonie d Haemophilus influenzae	K41.0	Doppelseitige Hernia femoralis m Einkl oh Gangrän
J15.0	Pneumonie d Klebsiella pneumoniae	K41.1	Doppelseitige Hernia femoralis m Gangrän
J15.1	Pneumonie d Pseudomonas	K41.3	Hern fem, eins/oh SeitAng, m Einkl oh Gangrän
J15.2	Pneumonie d Staphylokokken	K41.4	Hern fem, eins/oh SeitAng, m Gangrän
J15.3	Pneumonie d Streptokokken Gruppe B	K42.0	Hernia umbilicalis m Einklemmung oh Gangrän
J15.4	Pneumonie d sonstige Streptokokken	K42.1	Hernia umbilicalis m Gangrän
J15.5	Pneumonie d Escherichia coli	K43.0	Hernia ventralis m Einklemmung oh Gangrän
J15.6	Pneumonie d and aerobe gramnegative Bakterien	K43.1	Hernia ventralis m Gangrän
J15.7	Pneumonie d Mycoplasma pneumoniae	K44.0	Hernia diaphragmatica m Einkl oh Gangrän
J15.8	Sonstige bakterielle Pneumonie	K44.1	Hernia diaphragmatica m Gangrän
J15.9	Bakterielle Pneumonie, nnbez	K45.1	Sonstige nbez abdominale Hernien m Gangrän
J16.0	Pneumonie d Chlamydien	K46.1	Nnbez abdominale Hernie m Gangrän
J16.8	Pneumonie d sonstige nbez Infektionserreger	K52.1	Toxische Gastroenteritis u Kolitis
J17.0	Pneumonie b aokl bakteriellen KH	K55.0	Akute GefässKH Darm
J17.1	Pneumonie b aokl VirusKH	K55.21	Angiodysplasie Kolon: Ohne Angabe Blutung
J17.2	Pneumonie b Mykosen	K56.0	Paralytischer Ileus
J17.3	Pneumonie b parasitären KH	K56.1	Invagination
J17.8	Pneumonie b sonst aokl KH	K56.2	Volvulus
J18.0	Bronchopneumonie, nnbez	K56.4	Sonstige Obturation Darm
J18.1	Lobärpneumonie, nnbez	K56.6	Sonstiger und nicht näher bezeichneter mechanischer Ileus
J18.8	Sonstige Pneumonie, Erreger nnbez	K56.7	Ileus, nnbez
J18.9	Pneumonie, nnbez	K59.3	Megakolon, aonkl
J21.0	Akute Bronchiolitis d Resp-Sync-Vir [RS-V]	K61.0	Analabszess
J21.1	Akute Bronchiolitis durch humanes Metapneumovirus	K61.1	Rektalabszess
J21.8	Akute Bronchiolitis d sonstige nbez Erreger	K61.2	Anorektalabszess
J21.9	Akute Bronchiolitis, nnbez	K61.3	Ischiorektalabszess
J34.3	Hypertrophie Nasenmuscheln	K61.4	Intrasphinkitärer Abszess
J38.00	Lähmung der Stimmlippen u des Kehlkopfes: Nnbez	K62.2	Analprolaps
J38.02	Lähm der Stimmlipp u des Kehlkopfes: Einseitig, komplett	K62.3	Rektumprolaps
J38.03	Lähm der Stimmlipp u des Kehlkopfes: Beidseitig, partiell	K62.4	Stenose Anus u Rektum
J38.6	Kehlkopfstenose	K63.0	Darmabszess
J38.7	Sonstige Krankheiten des Kehlkopfes	K63.1	Perforation Darm (nichttraumatisch)
J39.0	Retropharyngealabszess und Parapharyngealabszess	K63.2	Darmfistel
J69.0	Pneumonie d Nahrung od Erbrochenes	K63.3	Darmulkus
J69.1	Pneumonie d Öle u Extrakte	K65.0	Akute Peritonitis
J69.8	Pneumonie d sonst feste u flüssige Substanzen	K65.8	Sonstige Peritonitis
J85.0	Gangrän u Nekrose Lunge	K65.9	Peritonitis, nnbez
J85.1	Abszess d Lunge m Pneumonie	K66.0	Peritoneale Adhäsionen
J85.2	Abszess d Lunge oh Pneumonie	K66.1	Hämoperitoneum
J85.3	Abszess d Mediastinums	K66.8	Sonstige nbez KH Peritoneum
J86.0	Pyothorax m Fistel	K67.0	Chlamydienperitonitis
J86.9	Pyothorax oh Fistel	K67.1	Gonokokkenperitonitis
J90	Pleuraerguss, aonkl	K67.3	Tuberkulöse Peritonitis
J91	Pleuraerguss b aokl KH	K67.8	Sonst KH Peritoneum b aokl InfektionsKH
J94.0	Chylöser (Pleura-) Erguss	K71.0	Toxische LeberKH m Cholestase
J94.2	Hämatothorax	K71.1	Toxische LeberKH m Lebernekrose
J94.8	Sonstige nbez Krankheitszustände Pleura	K71.2	Toxische LeberKH m akuter Hepatitis
J94.9	Pleurakrankheit, nnbez	K71.3	Tox LeberKH m chron-persistierender Hepatitis
J95.0	Funktionsstörung eines Tracheostomas	K71.4	Toxische LeberKH m chron lobulärer Hepatitis
J95.80	Iatrog Pneumothor	K71.5	Toxische LeberKH m chron-aktiver Hepatitis
K07.1	Anomalien Kiefer-Schädelbasis-Verhältnis	K71.6	Toxische LeberKH m Hepatitis, aonkl
K07.8	Sonstige dentofaziale Anomalien	K71.7	Toxische LeberKH m Fibrose u Zirrhose Leber
K22.2	Ösophagusverschluss	K71.8	Toxische LeberKH m sonst Affektionen Leber
K22.3	Perforation Ösophagus	K71.9	Toxische LeberKH, nnbez
K22.4	Dyskinesie Ösophagus	K72.0	Akutes u subakutes Leberversagen
K31.6	Fistel Magen u Duodenum	K74.0	Leberfibrose
K35.2	Akute Appendizitis m generalisierter Peritonitis	K74.2	Leberfibrose m Lebersklerose
K35.30	Akute Appendizitis m lok Peritonitis oh Perforation od Ruptur	K74.3	Primäre biliäre Zirrhose
K35.31	Akute Appendizitis m lok Peritonitis m Perforation od Ruptur	K74.4	Sekundäre biliäre Zirrhose
K35.32	Akute Appendizitis m Peritonealabszess	K74.5	Biliäre Zirrhose, nnbez
K35.8	Akute Appendizitis, nnbez	K74.6	Sonst u nnbez Zirrhose Leber
K37	Nnbez Appendizitis	K75.0	Leberabszess
K40.00	Doppelseitige Hern ing m Einkl oh Gangr, n Rezidivhern bez	K75.1	Phlebitis Pfortader

K75.2	Unspezifische reaktive Hepatitis	M00.27	Arthrit/Polyarth d sonst Streptokokken Knöchel/Fuss
K75.3	Granulomatöse Hepatitis, aonkl	M00.28	Arthrit/Polyarth d sonst Streptokokken, sonst Lok
K75.4	Autoimmune Hepatitis	M00.29	Arthrit/Polyarth d sonst Streptokokken, nnbez Lok
K75.8	Sonstige nbez entzündliche Leber-KH	M00.80	Arthrit/Polyarth d sonst nbez bakt Erreg, mehrere Lok
K75.9	Entzündliche Leber-KH, nnbez	M00.81	Arthrit/Polyarth d sonst nbez bakt Erreg Schulterregion
K76.0	Fettleber [fettige Degeneration], aonkl	M00.82	Arthrit/Polyarth d sonst nbez bakt Erreg Oberarm
K76.2	Zentrale hämorrhagische Lebernekrose	M00.83	Arthrit/Polyarth d sonst nbez bakt Erreg Unterarm
K76.3	Leberinfarkt	M00.84	Arthrit/Polyarth d sonst nbez bakt Erreger Hand
K76.4	Peliosis hepatis	M00.85	Arthrit/Polyarth d sonst nbez bakt Erreg Becken/Oberschenkel
K76.6	Portale Hypertonie	M00.86	Arthrit/Polyarth d sonst nbez bakt Erreg Unterschenkel
K76.7	Hepatorenales Syndrom	M00.87	Arthrit/Polyarth d sonst nbez bakt Erreg Knöchel/Fuss
K77.0	LeberKH b aonkl infek/parasit KH	M00.88	Arthrit/Polyarth d sonst nbez bakt Erreg, so Lok
K77.11	Stadium 1 der akuten Leber-Graft-versus-host-KH	M00.89	Arthrit/Polyarth d sonst nbez bakt Erreg, nnbez Lok
K77.12	Stadium 2 der akuten Leber-Graft-versus-host-KH	M01.00	Arthritis d Meningokokken, mehrere Lok
K77.13	Stadium 3 der akuten Leber-Graft-versus-host-KH	M01.01	Arthritis d Meningokokken Schulterregion
K77.14	Stadium 4 der akuten Leber-Graft-versus-host-KH	M01.02	Arthritis d Meningokokken Oberarm
K77.8	LeberKH b sonst aonkl KH	M01.03	Arthritis d Meningokokken Unterarm
K83.1	Verschluss Gallengang	M01.04	Arthritis d Meningokokken Hand
K90.2	Syndrom blinden Schlinge, aonkl	M01.05	Arthritis d Meningokokken Becken/Oberschenkel
K90.3	Pankreatogene Steatorrhoe	M01.06	Arthritis d Meningokokken Unterschenkel
K91.1	Syndrome operierter Magen	M01.07	Arthritis d Meningokokken Knöchel/Fuss
K93.1	Megakolon b Chagas-KH	M01.08	Arthritis d Meningokokken, sonst Lok
L00.0	SSS-Syndrom, Befall < 30% KöOF	M01.09	Arthritis d Meningokokken, nnbez Lok
L00.1	SSS-Syndrom, Befall >= 30% KöOF	M01.10	Tuberkulöse Arthritis, mehrere Lokalisationen
L10.2	Pemphigus foliaceus	M01.11	Tuberkulöse Arthritis Schulterregion
L11.8	Sonstige nbez akantolytische Dermatosen	M01.12	Tuberkulöse Arthritis Oberarm
L11.9	Akantolytische Dermatoze, nnbez	M01.13	Tuberkulöse Arthritis Unterarm
L12.0	Bullöses Pemphigoid	M01.14	Tuberkulöse Arthritis Hand
L12.3	Erworbene Epidermolysis bullosa	M01.15	Tuberkulöse Arthritis Beckenregion/Oberschenkel
L12.8	Sonstige Pemphigoid-KH	M01.16	Tuberkulöse Arthritis Unterschenkel
L12.9	Pemphigoid-KH, nnbez	M01.17	Tuberkulöse Arthritis Knöchel/Fuss
L13.0	Dermatitis herpetiformis [Dühring]	M01.18	Tuberkulöse Arthritis, sonstige Lokalisation
L13.1	Pustulosis subcornealis [Sneddon-Wilkinson]	M01.19	Tuberkulöse Arthritis, nnbez Lokalisationen
L13.8	Sonstige nbez bullöse Dermatosen	M01.30	Arthritis b sonst aonkl bakt KH, mehrere Lok
L14	Bullöse Dermatosen b aonkl KH	M01.31	Arthritis b sonst aonkl bakt KH Schulterregion
L40.1	Generalisierte Psoriasis pustulosa	M01.32	Arthritis b sonst aonkl bakt KH Oberarm
L51.0	Nichtbullöses Erythema exsudativum multiforme	M01.33	Arthritis b sonst aonkl bakt KH Unterarm
L51.1	Bullöses Erythema exsudativum multiforme	M01.34	Arthritis b sonst aonkl bakt KH Hand
L51.20	Tox epiderm Nekrolys [Lyell-Syndrom], Befall < 30% KöOF	M01.35	Arthritis b sonst aonkl bakt KH Beckenreg/Oberschenkel
L51.21	Tox epiderm Nekrolys [Lyell-Syndrom], Befall >= 30% KöOF	M01.36	Arthritis b sonst aonkl bakt KH Unterschenkel
L51.8	Sonstiges Erythema exsudativum multiforme	M01.37	Arthritis b sonst aonkl bakt KH Knöchel/Fuss
L51.9	Erythema exsudativum multiforme, nnbez	M01.38	Arthritis b sonst aonkl bakt KH, sonst Lok
L74.4	Anhidrosis	M01.39	Arthritis b sonst aonkl bakt KH, nnbez Lok
M00.00	Arthrit/Polyarth d Staphylokokken, mehrere Lok	M01.40	Arthritis b Röteln, mehrere Lokalisationen
M00.01	Arthrit/Polyarth d Staphylokokken Schulterreg	M01.41	Arthritis b Röteln Schulterregion
M00.02	Arthrit/Polyarth d Staphylokokken Oberarm	M01.42	Arthritis b Röteln Oberarm
M00.03	Arthrit/Polyarth d Staphylokokken Unterarm	M01.43	Arthritis b Röteln Unterarm
M00.04	Arthrit/Polyarth d Staphylokokken Hand	M01.44	Arthritis b Röteln Hand
M00.05	Arthrit/Polyarth d Staphylokokken Becken/Oberschenkel	M01.45	Arthritis b Röteln Beckenregion/Oberschenkel
M00.06	Arthrit/Polyarth d Staphylokokken Unterschenkel	M01.46	Arthritis b Röteln Unterschenkel
M00.07	Arthrit/Polyarth d Staphylokokken Knöchel/Fuss	M01.47	Arthritis b Röteln Knöchel/Fuss
M00.08	Arthrit/Polyarth d Staphylokokken, sonst Lok	M01.48	Arthritis b Röteln, sonstige Lokalisation
M00.09	Arthrit/Polyarth d Staphylokokken, nnbez Lok	M01.49	Arthritis b Röteln, nnbez Lokalisationen
M00.10	Arthrit/Polyarth d Pneumokokken, mehrere Lok	M01.60	Arthritis b Mykosen, mehrere Lokalisationen
M00.11	Arthrit/Polyarth d Pneumokokken Schulterregion	M01.61	Arthritis b Mykosen Schulterregion
M00.12	Arthrit/Polyarth d Pneumokokken Oberarm	M01.62	Arthritis b Mykosen Oberarm
M00.13	Arthrit/Polyarth d Pneumokokken Unterarm	M01.63	Arthritis b Mykosen Unterarm
M00.14	Arthrit/Polyarth d Pneumokokken Hand	M01.64	Arthritis b Mykosen Hand
M00.15	Arthrit/Polyarth d Pneumokokken Becken/Oberschenkel	M01.65	Arthritis b Mykosen Beckenregion/Oberschenkel
M00.16	Arthrit/Polyarth d Pneumokokken Unterschenkel	M01.66	Arthritis b Mykosen Unterschenkel
M00.17	Arthrit/Polyarth d Pneumokokken Knöchel/Fuss	M01.67	Arthritis b Mykosen Knöchel/Fuss
M00.18	Arthrit/Polyarth d Pneumokokken, sonst Lok	M01.68	Arthritis b Mykosen, sonstige Lokalisation
M00.19	Arthrit/Polyarth d Pneumokokken, nnbez Lok	M01.69	Arthritis b Mykosen, nnbez Lokalisationen
M00.20	Arthrit/Polyarth d sonst Streptokokken, mehrere Lok	M10.10	Bleigicht, mehrere Lokalisationen
M00.21	Arthrit/Polyarth d sonst Streptokokken Schulterreg	M10.11	Bleigicht Schulterregion
M00.22	Arthrit/Polyarth d sonst Streptokokken Oberarm	M10.12	Bleigicht Oberarm
M00.23	Arthrit/Polyarth d sonst Streptokokken Unterarm	M10.13	Bleigicht Unterarm
M00.24	Arthrit/Polyarth d sonst Streptokokken Hand	M10.14	Bleigicht Hand
M00.25	Arthrit/Polyarth d sonst Streptok Becken/Oberschenkel	M10.15	Bleigicht Beckenregion/Oberschenkel
M00.26	Arthrit/Polyarth d sonst Streptokokken Unterschenkel	M10.16	Bleigicht Unterschenkel

M10.17	Bleigicht Knöchel/Fuss	M73.06	Bursitis gonorrhoeica Unterschenkel
M10.18	Bleigicht, sonstige Lokalisation	M73.07	Bursitis gonorrhoeica Knöchel/Fuss
M10.19	Bleigicht, nnbez Lokalisationen	M73.08	Bursitis gonorrhoeica, sonstige Lokalisation
M10.20	Arzneimittelinduzierte Gicht, mehrere Lok	M73.09	Bursitis gonorrhoeica, nnbez Lokalisationen
M10.21	Arzneimittelinduzierte Gicht Schulterregion	M84.30	Stressfraktur, aonkl, mehrere Lokalisationen
M10.22	Arzneimittelinduzierte Gicht Oberarm	M84.31	Stressfraktur, aonkl, Schulterregion
M10.23	Arzneimittelinduzierte Gicht Unterarm	M84.32	Stressfraktur, aonkl, Oberarm
M10.24	Arzneimittelinduzierte Gicht Hand	M84.33	Stressfraktur, aonkl, Unterarm
M10.25	Arzneimittelinduzierte Gicht Beckenregion/OS	M84.34	Stressfraktur, aonkl, Hand
M10.26	Arzneimittelinduzierte Gicht Unterschenkel	M84.35	Stressfraktur, aonkl, Beckenregion/Oberschenkel
M10.27	Arzneimittelinduzierte Gicht Knöchel/Fuss	M84.36	Stressfraktur, aonkl, Unterschenkel
M10.28	Arzneimittelinduzierte Gicht, sonstige Lok	M84.37	Stressfraktur, aonkl, Knöchel/Fuss
M10.29	Arzneimittelinduzierte Gicht, nnbez Lok	M84.38	Stressfraktur, aonkl, sonstige Lokalisation
M14.8	Arthropathien b sonst nb, aokl KH	M84.39	Stressfraktur, aonkl, nnbez Lokalisationen
M32.0	AM-induz systemischer Lupus erythematodes	M84.40	Pathologische Fraktur, aonkl, mehrere Lok
M32.1	Syst Lupus erythematodes m Bet Org/Organsyst	M84.41	Pathologische Fraktur, aonkl, Schulterregion
M32.8	Sonst Formen syst Lupus erythematodes	M84.42	Pathologische Fraktur, aonkl, Oberarm
M32.9	Systemischer Lupus erythematodes, nnbez	M84.43	Pathologische Fraktur, aonkl, Unterarm
M36.1	Arthropathie b Neubildungen	M84.44	Pathologische Fraktur, aonkl, Hand
M36.2	Arthropathia haemophilica	M84.45	Pathologische Fraktur, aonkl, Becken/OS
M36.3	Arthropathie b sonst aokl Blut-KH	M84.46	Pathologische Fraktur, aonkl, Unterschenkel
M36.8	System-KH Bgw b sonst aokl KH	M84.47	Pathologische Fraktur, aonkl, Knöchel/Fuss
M46.20	Wirbelosteomyelitis, mehrere Lok WS	M84.48	Pathologische Fraktur, aonkl, sonstige Lok
M46.21	Wirbelosteomyelitis, Okzipito-Atlanto-Axialbereich	M84.49	Pathologische Fraktur, aonkl, nnbez Lokalisationen
M46.22	Wirbelosteomyelitis, Zervikalbereich	M86.00	Akute hämatogene Osteomyelitis, mehrere Lok
M46.23	Wirbelosteomyelitis, Zervikothorakalbereich	M86.01	Akute hämatogene Osteomyelitis Schulterregion
M46.24	Wirbelosteomyelitis, Thorakalbereich	M86.02	Akute hämatogene Osteomyelitis Oberarm
M46.25	Wirbelosteomyelitis, Thorakolumbalbereich	M86.03	Akute hämatogene Osteomyelitis Unterarm
M46.26	Wirbelosteomyelitis, Lumbalbereich	M86.04	Akute hämatogene Osteomyelitis Hand
M46.27	Wirbelosteomyelitis, Lumbosakralbereich	M86.05	Akute hämatogene Osteomyelitis Becken/OS
M46.28	Wirbelosteomyelitis, Sakral-/Sakrokokzygealbereich	M86.06	Akute hämatogene Osteomyelitis Unterschenkel
M46.29	Wirbelosteomyelitis, nnbez Lokalisation	M86.07	Akute hämatogene Osteomyelitis Knöchel/Fuss
M48.40	Ermüdungsbruch Wirbel, mehrere Lok WS	M86.08	Akute hämatogene Osteomyelitis, sonst Lok
M48.41	Ermüdungsbruch Wirbel, Okzipito-Atlanto-Axialbereich	M86.09	Akute hämatogene Osteomyelitis, nnbez Lok
M48.42	Ermüdungsbruch Wirbels, Zervikalbereich	M86.10	Sonstige akute Osteomyelitis, mehrere Lok
M48.43	Ermüdungsbruch Wirbel, Zervikothorakalbereich	M86.11	Sonstige akute Osteomyelitis Schulterregion
M48.44	Ermüdungsbruch Wirbel, Thorakalbereich	M86.12	Sonstige akute Osteomyelitis Oberarm
M48.45	Ermüdungsbruch Wirbel, Thorakolumbalbereich	M86.13	Sonstige akute Osteomyelitis Unterarm
M48.46	Ermüdungsbruch Wirbel, Lumbalbereich	M86.14	Sonstige akute Osteomyelitis Hand
M48.47	Ermüdungsbruch Wirbel, Lumbosakralbereich	M86.15	Sonstige akute Osteomyelitis Becken/Oberschenkel
M48.48	Ermüdungsbruch Wirbel, Sakral-/Sakrokokzygealbereich	M86.16	Sonstige akute Osteomyelitis Unterschenkel
M48.49	Ermüdungsbruch Wirbel, nnbez Lokalisation	M86.17	Sonstige akute Osteomyelitis Knöchel/Fuss
M48.50	WK-Kompr, aonkl, mehrere Lok WS	M86.18	Sonstige akute Osteomyelitis, sonstige Lok
M48.51	WK-Kompr, aonkl, Okzipito-Atlanto-Axialbereich	M86.19	Sonstige akute Osteomyelitis, nnbez Lokalisationen
M48.52	Wirbelkörperkompression, aonkl, Zervikalbereich	M86.20	Subakute Osteomyelitis, mehrere Lokalisationen
M48.53	WK-Kompr, aonkl, Zervikothorakalbereich	M86.21	Subakute Osteomyelitis Schulterregion
M48.54	Wirbelkörperkompression, aonkl, Thorakalbereich	M86.22	Subakute Osteomyelitis Oberarm
M48.55	WK-Kompr, aonkl, Thorakolumbalbereich	M86.23	Subakute Osteomyelitis Unterarm
M48.56	Wirbelkörperkompression, aonkl, Lumbalbereich	M86.24	Subakute Osteomyelitis Hand
M48.57	Wirbelkörperkompression, aonkl, Lumbosakralbereich	M86.25	Subakute Osteomyelitis Beckenregion/Oberschenkel
M48.58	WK-Kompr, aonkl, Sakral-/Sakrokokzygealbereich	M86.26	Subakute Osteomyelitis Unterschenkel
M48.59	Wirbelkörperkompression, aonkl, nnbez Lokalisation	M86.27	Subakute Osteomyelitis Knöchel/Fuss
M49.50	WK-Kompr b aokl KH, mehrere Lok WS	M86.28	Subakute Osteomyelitis, sonstige Lokalisation
M49.51	WK-Kompr b aokl KH, Okzipito-Atlanto-Axialbereich	M86.29	Subakute Osteomyelitis, nnbez Lokalisationen
M49.52	WK-Kompr b aokl KH, Zervikalbereich	M86.30	Chron multifokale Osteomyelitis, mehrere Lok
M49.53	WK-Kompr b aokl KH, Zervikothorakalbereich	M86.31	Chron multifokale Osteomyelitis Schulterregion
M49.54	WK-Kompr b aokl KH, Thorakalbereich	M86.32	Chron multifokale Osteomyelitis Oberarm
M49.55	WK-Kompr b aokl KH, Thorakolumbalbereich	M86.33	Chron multifokale Osteomyelitis Unterarm
M49.56	WK-Kompr b aokl KH, Lumbalbereich	M86.34	Chron multifokale Osteomyelitis Hand
M49.57	WK-Kompr b aokl KH, Lumbosakralbereich	M86.35	Chron multifokale Osteomyelitis Becken/Oberschenkel
M49.58	WK-Kompr b aokl KH, Sakr-/Sakrokokzygealbereich	M86.36	Chron multifokale Osteomyelitis Unterschenkel
M49.59	WK-Kompr b aokl KH, nnbez Lok	M86.37	Chron multifokale Osteomyelitis Knöchel/Fuss
M53.3	KH Sakrokokzygealregion, aonkl	M86.38	Chron multifokale Osteomyelitis, sonst Lok
M60.15	Interstitielle Myositis Beckenregion/Oberschenkel	M86.39	Chron multifokale Osteomyelitis, nnbez Lok
M73.00	Bursitis gonorrhoeica, mehrere Lokalisationen	M86.40	Chron Osteomyelitis m Fistel, mehrere Lok
M73.01	Bursitis gonorrhoeica Schulterregion	M86.41	Chron Osteomyelitis m Fistel, Schulterregion
M73.02	Bursitis gonorrhoeica Oberarm	M86.42	Chron Osteomyelitis m Fistel, Oberarm
M73.03	Bursitis gonorrhoeica Unterarm	M86.43	Chron Osteomyelitis m Fistel, Unterarm
M73.04	Bursitis gonorrhoeica Hand	M86.44	Chron Osteomyelitis m Fistel, Hand
M73.05	Bursitis gonorrhoeica Beckenregion/Oberschenkel	M86.45	Chron Osteomyelitis m Fistel, Becken/Oberschenkel

M86.46	Chron Osteomyelitis m Fistel, Unterschenkel	M87.31	Sonst sek Knochennekrose Schulterregion
M86.47	Chron Osteomyelitis m Fistel, Knöchel/Fuss	M87.32	Sonst sek Knochennekrose Oberarm
M86.48	Chron Osteomyelitis m Fistel, sonst Lok	M87.33	Sonst sek Knochennekrose Unterarm
M86.49	Chron Osteomyelitis m Fistel, nnbez Lok	M87.34	Sonst sek Knochennekrose Hand
M86.50	Sonst chron hämatogene Osteomyelitis, mehrere Lok	M87.35	Sonst sek Knochennekrose Becken/OS
M86.51	Sonst chron hämatogene Osteomyelitis Schulterregion	M87.36	Sonst sek Knochennekrose Unterschenkel
M86.52	Sonst chron hämatogene Osteomyelitis Oberarm	M87.37	Sonst sek Knochennekrose Knöchel/Fuss
M86.53	Sonst chron hämatogene Osteomyelitis Unterarm	M87.38	Sonst sek Knochennekrose, sonst Lok
M86.54	Sonst chron hämatogene Osteomyelitis Hand	M87.39	Sonst sek Knochennekrose, nnbez Lok
M86.55	Sonst chron hämatogene Osteomyelitis Becken/OS	M87.80	Sonstige Knochennekrose, mehrere Lokalisationen
M86.56	Sonst chron hämatogene Osteomyelitis Unterschenkel	M87.81	Sonstige Knochennekrose Schulterregion
M86.57	Sonst chron hämatogene Osteomyelitis Knöchel/Fuss	M87.82	Sonstige Knochennekrose Oberarm
M86.58	Sonst chron hämatogene Osteomyelitis, sonst Lok	M87.83	Sonstige Knochennekrose Unterarm
M86.59	Sonst chron hämatogene Osteomyelitis, nnbez Lok	M87.84	Sonstige Knochennekrose Hand
M86.60	Sonstige chron Osteomyelitis, mehrere Lok	M87.85	Sonstige Knochennekrose Beckenregion/OS
M86.61	Sonstige chron Osteomyelitis Schulterregion	M87.86	Sonstige Knochennekrose Unterschenkel
M86.62	Sonstige chron Osteomyelitis Oberarm	M87.87	Sonstige Knochennekrose Knöchel/Fuss
M86.63	Sonstige chron Osteomyelitis Unterarm	M87.88	Sonstige Knochennekrose, sonstige Lokalisation
M86.64	Sonstige chron Osteomyelitis Hand	M87.89	Sonstige Knochennekrose, nnbez Lokalisationen
M86.65	Sonstige chron Osteomyelitis Becken/Oberschenkel	M87.90	Knochennekrose, nnbez, mehrere Lokalisationen
M86.66	Sonstige chron Osteomyelitis Unterschenkel	M87.91	Knochennekrose, nnbez, Schulterregion
M86.67	Sonstige chron Osteomyelitis Knöchel/Fuss	M87.92	Knochennekrose, nnbez, Oberarm
M86.68	Sonstige chron Osteomyelitis, sonst Lok	M87.93	Knochennekrose, nnbez, Unterarm
M86.69	Sonstige chron Osteomyelitis, nnbez Lok	M87.94	Knochennekrose, nnbez, Hand
M86.80	Sonstige Osteomyelitis, mehrere Lokalisationen	M87.95	Knochennekrose, nnbez, Beckenreg/Oberschenkel
M86.81	Sonstige Osteomyelitis Schulterregion	M87.96	Knochennekrose, nnbez, Unterschenkel
M86.82	Sonstige Osteomyelitis Oberarm	M87.97	Knochennekrose, nnbez, Knöchel/Fuss
M86.83	Sonstige Osteomyelitis Unterarm	M87.98	Knochennekrose, nnbez, sonstige Lokalisation
M86.84	Sonstige Osteomyelitis Hand	M87.99	Knochennekrose, nnbez, nnbez Lokalisationen
M86.85	Sonstige Osteomyelitis Beckenregion/Oberschenkel	M90.00	Knochentuberkulose, mehrere Lokalisationen
M86.86	Sonstige Osteomyelitis Unterschenkel	M90.01	Knochentuberkulose Schulterregion
M86.87	Sonstige Osteomyelitis Knöchel/Fuss	M90.02	Knochentuberkulose Oberarm
M86.88	Sonstige Osteomyelitis, sonstige Lokalisation	M90.03	Knochentuberkulose Unterarm
M86.89	Sonstige Osteomyelitis, nnbez Lokalisationen	M90.04	Knochentuberkulose Hand
M86.90	Osteomyelitis, nnbez, mehrere Lokalisationen	M90.05	Knochentuberkulose Beckenregion u Oberschenkel
M86.91	Osteomyelitis, nnbez, Schulterregion	M90.06	Knochentuberkulose Unterschenkel
M86.92	Osteomyelitis, nnbez, Oberarm	M90.07	Knochentuberkulose Knöchel u Fuss
M86.93	Osteomyelitis, nnbez, Unterarm	M90.08	Knochentuberkulose, sonstige Lokalisation
M86.94	Osteomyelitis, nnbez, Hand	M90.09	Knochentuberkulose, nnbez Lokalisationen
M86.95	Osteomyelitis, nnbez, Beckenregion/Oberschenkel	M90.10	Periostitis b sonst aokl Inf-KH, mehrere Lok
M86.96	Osteomyelitis, nnbez, Unterschenkel	M90.11	Periostitis b sonst aokl Inf-KH, Schulterregion
M86.97	Osteomyelitis, nnbez, Knöchel/Fuss	M90.12	Periostitis b sonst aokl Inf-KH, Oberarm
M86.98	Osteomyelitis, nnbez, sonstige Lokalisation	M90.13	Periostitis b sonst aokl Inf-KH, Unterarm
M86.99	Osteomyelitis, nnbez, nnbez Lokalisationen	M90.14	Periostitis b sonst aokl Inf-KH, Hand
M87.02	Idiopath aseptische Knochennekrose Oberarm	M90.15	Periostitis b sonst aokl Inf-KH, Becken/OS
M87.05	Idiopath aseptische Knochennekrose Becken/OS	M90.16	Periostitis b sonst aokl Inf-KH, Unterschenkel
M87.06	Idiopath aseptische Knochennekrose Unterschenkel	M90.17	Periostitis b sonst aokl Inf-KH, Knöchel/Fuss
M87.07	Idiopath aseptische Knochennekrose Knöchel/Fuss	M90.18	Periostitis b sonst aokl Inf-KH, sonst Lok
M87.09	Idiopath aseptische Knochennekrose, nnbez Lok	M90.19	Periostitis b sonst aokl Inf-KH, nnbez Lok
M87.10	Knochennekrose d Arzneimittel, mehrere Lok	M90.20	Osteopathie b sonst aokl Inf-KH, mehrere Lok
M87.11	Knochennekrose d Arzneimittel Schulterregion	M90.21	Osteopathie b sonst aokl Inf-KH, Schulterregion
M87.12	Knochennekrose d Arzneimittel Oberarm	M90.22	Osteopathie b sonst aokl Inf-KH, Oberarm
M87.13	Knochennekrose d Arzneimittel Unterarm	M90.23	Osteopathie b sonst aokl Inf-KH, Unterarm
M87.14	Knochennekrose d Arzneimittel Hand	M90.24	Osteopathie b sonst aokl Inf-KH, Hand
M87.15	Knochennekrose d Arzneimittel Becken/Oberschenkel	M90.25	Osteopathie b sonst aokl Inf-KH, Becken/OS
M87.16	Knochennekrose d Arzneimittel Unterschenkel	M90.26	Osteopathie b sonst aokl Inf-KH, Unterschenkel
M87.17	Knochennekrose d Arzneimittel Knöchel/Fuss	M90.27	Osteopathie b sonst aokl Inf-KH, Knöchel/Fuss
M87.18	Knochennekrose d Arzneimittel, sonst Lok	M90.28	Osteopathie b sonst aokl Inf-KH, sonst Lok
M87.19	Knochennekrose d Arzneimittel, nnbez Lok	M90.29	Osteopathie b sonst aokl Inf-KH, nnbez Lok
M87.20	Knochennekrose d vorangegang Trauma, mehrere Lok	M90.70	Knochenfraktur b Neubildungen, mehrere Lok
M87.21	Knochennekrose d vorangegang Trauma Schulterregion	M90.71	Knochenfraktur b Neubildungen, Schulterregion
M87.22	Knochennekrose d vorangegang Trauma Oberarm	M90.72	Knochenfraktur b Neubildungen, Oberarm
M87.23	Knochennekrose d vorangegang Trauma Unterarm	M90.73	Knochenfraktur b Neubildungen, Unterarm
M87.24	Knochennekrose d vorangegang Trauma Hand	M90.74	Knochenfraktur b Neubildungen, Hand
M87.25	Knochennekrose d vorangegang Trauma Becken/OS	M90.75	Knochenfraktur b Neubildungen, Becken/OS
M87.26	Knochennekrose d vorangegang Trauma Unterschenkel	M90.76	Knochenfraktur b Neubildungen, Unterschenkel
M87.27	Knochennekrose d vorangegang Trauma Knöchel/Fuss	M90.77	Knochenfraktur b Neubildungen, Knöchel/Fuss
M87.28	Knochennekrose d vorangegang Trauma, sonst Lok	M90.78	Knochenfraktur b Neubildungen, sonst Lok
M87.29	Knochennekrose d vorangegang Trauma, nnbez Lok	M90.79	Knochenfraktur b Neubildungen, nnbez Lok
M87.30	Sonst sek Knochennekrose, mehrere Lok	M96.6	Kn-Fx nach Einsetzen orthop Impl/GeilProthese/KnPlatte

M96.80	Elektiv offen belassenes Sternum n thoraxchir Eingriff	P10.3	Subarachnoidale Blutung d Geburtsverletzung
M96.81	Instabiler Thorax nach thoraxchirurgischem Eingriff	P10.4	Tentoriumriss d Geburtsverletzung
M96.88	Sonst KH Muskel-Skelett-System nach med Massn	P10.8	So intrakran Verletz u Blutg d Geburtsverletzung
M96.9	KH Muskel-Skelett-Systems nach med Massn, nnbez	P10.9	Nnbez intrakran Verletz u Blutg d Geburtsverletzung
N03.6	Chron nephrit Synd, Dense-deposit-KH	P11.1	Sonst nbez Hirnschädigung d Geburtsverletzung
N04.0	Nephrotisches Synd, minimale glomeruläre Läsion	P11.2	Nnbez Hirnschädigung d Geburtsverletzung
N04.1	Nephrotisches Synd, fokale/segment glomerul Läsionen	P15.6	Adiponecrosis subcut neonat d Geburtsverletzung
N04.2	Nephrotisches Synd, diffuse membranöse GN	P20.0	Intraut Hypoxie, erstmals vor Wehenbeginn festgestellt
N04.3	Nephrotisches Synd, diffuse mesangioproliferative GN	P22.0	Atemnotsynd [Respiratory distress synd] Neugeborenes
N04.4	Nephrotisches Synd, diffuse endokapillär-proliferative GN	P23.0	Angeborene Pneumonie d Viren
N04.5	Nephrotisches Synd, diffuse mesangiokapilläre GN	P23.1	Angeborene Pneumonie d Chlamydien
N04.6	Nephrotisches Syndrom, Dense-deposit-Krankheit	P23.2	Angeborene Pneumonie d Staphylokokken
N04.7	Nephrotisches Synd, GN m diffuser Halbmondbildung	P23.3	Angeborene Pneumonie d Streptokokken, Gruppe B
N04.8	Nephrotisches Synd, sonst morphol Veränderungen	P23.4	Angeborene Pneumonie d Escherichia coli
N04.9	Nephrotisches Synd, Art morphol Veränderung nnbez	P23.5	Angeborene Pneumonie d Pseudomonasarten
N08.3	Glomeruläre KH b Diabetes mellitus	P23.6	Angeborene Pneumonie d sonstige Bakterien
N10	Akute tubulointerstielle Nephritis	P23.8	Angeborene Pneumonie d sonstige Erreger
N12	Tubulointerstielle Nephritis, n als akut od chron bez	P23.9	Angeborene Pneumonie, nnbez
N13.5	Abknickung u Striktur Ureters oh Hydronephrose	P24.0	Mekoniumaspiration d Neugeborene
N13.8	Sonst obstruktive Uropathie u Refluxuropathie	P24.1	Fruchtwasser- u Schleimaspiration d Neugeborene
N13.9	Obstruktive Uropathie u Refluxuropathie, nnbez	P24.2	Blutaspiration d Neugeborene
N15.10	Nierenabszess	P24.3	Aspiration von Milch u regurgitierter Nahrung d Neugeb
N15.11	Perinephritischer Abszess	P24.8	Sonst Aspirationssyndrome b Neugeborenen
N17.0	Akutes Nierenversagen m Tubulusnekrose	P24.9	Aspirationssyndrom b Neugeborenen, nnbez
N17.1	Akutes Nierenversagen m akuter Rindennekrose	P25.0	Interstitielles Emphysem m Ursprung in Perinatalperiode
N17.2	Akutes Nierenversagen m Marknekrose	P25.1	Pneumothorax m U in Perinatalperiode
N17.8	Sonstiges akutes Nierenversagen	P25.2	Pneumomediastinum m U in Perinatalperiode
N17.9	Akutes Nierenversagen, nnbez	P25.3	Pneumoperikard m U in Perinatalperiode
N18.1	Chron Nierenkrankheit, Stadium 1	P25.8	So Zustände iVm interstit Emphysem m U in PerinatPer
N18.2	Chron Nierenkrankheit, Stadium 2	P26.0	Tracheobronchiale Blutg m U in Perinatalperiode
N18.3	Chron Nierenkrankheit, Stadium 3	P26.1	Massive Lungenblutung m U in Perinatalperiode
N18.4	Chron Nierenkrankheit, Stadium 4	P26.8	Sonst Lungenblutung m U in Perinatalperiode
N18.80	Einseitige chron Nierenfunktionsstörung	P26.9	Nnbez Lungenblutung m U in Perinatalperiode
N18.89	Sonst chron Nierenkrankheit, Stadium nnbez	P27.0	Mikity-Wilson-Syndrom
N18.9	Chronische Nierenkrankheit, nicht näher bezeichnet	P27.1	Bronchopulmonale Dysplasie m U in Perinatalperiode
N19	Nnbez Niereninsuffizienz	P27.8	Sonst chron AtemwegskH m U in Perinatalperiode
N20.0	Nierenstein	P27.9	Nnbez chron AtemwegskH m U in Perinatalperiode
N20.2	Nierenstein u Ureterstein gleichzeitig	P28.5	Respiratorisches Versagen b Neugeborenen
N25.1	Renaler Diabetes insipidus	P29.0	Herzinsuffizienz b Neugeborenen
N28.0	Ischämie/Infarkt Niere	P35.0	Rötelnembryopathie
N32.1	Vesikointestinalfistel	P35.1	Angeborene Zytomegalie
N32.2	Harnblasenfistel, aonkl	P35.2	Angeborene Infektion d Herpesviren [Herpes simplex]
N32.3	Harnblasendivertikel	P35.3	Angeborene Virushepatitis
N32.4	Harnblasenruptur, nichttraumatisch	P35.8	Sonstige angeborene Viruskrankheiten
N34.0	Harnröhrenabszess	P35.9	Angeborene Viruskrankheit, nnbez
N35.8	Sonstige Harnröhrenstriktur	P36.0	Sepsis b Neugeborenen d Streptokokken, Gruppe B
N36.0	Harnröhrenfistel	P36.1	Sepsis b Neugeborenen d sonst u nnbez Streptokokken
N36.1	Harnröhrendivertikel	P36.2	Sepsis b Neugeborenen d Staphylococcus aureus
N39.0	Harnwegsinfektion, Lokalisation nnbez	P36.3	Sepsis b Neugeborenen d so u nnbez Staphylokokken
N43.1	Infizierte Hydrozele	P36.4	Sepsis b Neugeborenen d Escherichia coli
N44.0	Hodentorsion	P36.5	Sepsis b Neugeborenen d Anaerobier
N44.1	Hydatidentorsion	P36.8	Sonstige bakterielle Sepsis b Neugeborenen
N45.0	Orchitis, Epididymitis u Epididymoorchitis m Absz	P36.9	Bakterielle Sepsis b Neugeborenen, nnbez
N76.4	Abszess Vulva	P37.0	Angeborene Tuberkulose
N82.0	Vesikovaginalfistel	P37.1	Angeborene Toxoplasmose
N82.1	Sonst Fisteln zw weibl Harn- u Genitaltrakt	P37.2	Neugeborenenlisteriose (disseminiert)
N82.2	Fistel zw Vagina u Dünndarm	P37.3	Angeborene Malaria tropica
N82.3	Fistel zw Vagina u Dickdarm	P37.4	Sonstige angeborene Malaria
N82.4	Sonst Fisteln zw weiblichem Genital- u Darmtrakt	P37.8	Sonst nbez angeborene infektiöse u parasitäre KH
N82.5	Fisteln zw weiblichem Genitaltrakt u Haut	P37.9	Angeborene infektiöse od parasitäre KH, nnbez
N82.8	Sonstige Fisteln weiblicher Genitaltrakt	P52.0	Intraventrik (nichttraumat) Blutg 1. Grad Fetus/Neugeb
N82.9	Fistel weiblicher Genitaltrakt, nnbez	P52.1	Intraventrik (nichttraumat) Blutg 2. Grad Fetus/Neugeb
N83.5	Torsion Ovar, Ovarstiel u Tuba uterina	P52.2	Intraventrik (nichttraumat) Blutg 3. Grad Fetus/Neugeb
N99.1	Harnröhrenstriktur nach med Massnahmen	P52.3	Nnbez intraventrik (nichttraumat) Blutung Fetus/Neugeb
P02.1	Schädig Fetus/Neugeb d so Formen Plazentalösung/-blutg	P52.5	Subarachn Blutung (nichttraumat) Fetus/Neugeb
P03.1	Schäd Fet/Ngb d so Lag-/Halt-/EinstAnom/Missv Weh/E	P53	Hämorrhagische KH b Feten u Neugeborenen
P04.0	Schäd Fet/Ngb d AnästH/Analg Mutter w Schw/Weh/Entb	P54.4	Nebennierenblutung b Neugeborenen
P10.0	Subdurale Blutung d Geburtsverletzung	P56.0	Hydrops fetalis d Isoimmunisierung
P10.1	Zerebrale Blutung d Geburtsverletzung	P56.9	Hydrops fetalis d so u nnbez hämolytische KH
P10.2	Intraventriculäre Blutung d Geburtsverletzung	P57.0	Kernikterus d Isoimmunisierung

P57.8	Sonstiger nbez Kernikerus	Q22.1	Angeborene Pulmonalklappenstenose
P57.9	Kernikerus, nnbez	Q22.4	Angeborene Trikuspidalklappenstenose
P59.1	Gallepfropf-Syndrom	Q22.5	Ebstein-Anomalie
P59.2	Neugeborenenikerus d so u nnbez Leberzellschädigung	Q22.6	Hypoplastisches Rechtsherzsyndrom
P60	Disseminierte intravasale Gerinnung Fetus/Neugeb	Q22.8	Sonst angeborene Fehlbildung Trikuspidalklappe
P61.0	Transitorische Thrombozytopenie b Neugeborenen	Q22.9	Angeborene Fehlbildung Trikuspidalklappe, nnbez
P70.0	Syndrom Kind Mutter m gestationsbed DM	Q23.0	Angeborene Aortenklappenstenose
P70.1	Syndrom Kind diabetische Mutter	Q23.1	Angeborene Aortenklappeninsuffizienz
P70.2	Diabetes mellitus b Neugeborenen	Q23.2	Angeborene Mitralklappenstenose
P72.1	Transitorische Hyperthyreose b Neugeborenen	Q23.3	Angeborene Mitralklappeninsuffizienz
P77	Enterocolitis necroticans Fetus/Neugeborenes	Q23.4	Hypoplastisches Linksherzsyndrom
P78.0	Darmperforation in Perinatalperiode	Q23.8	Sonst angeborene Fehlbildung Aorten- u Mitralklappe
P78.1	Sonstige Peritonitis b Neugeborenen	Q23.9	Angeborene Fehlbildung Aorten- u Mitralklappe, nnbez
P83.0	Sclerema neonatorum	Q24.2	Cor triatriatum
P83.2	Hydrops fetalis, nicht d hämolytische KH bedingt	Q24.3	Infundibuläre Pulmonalstenose
P90	Krämpfe b Neugeborenen	Q24.4	Angeborene subvalvuläre Aortenstenose
P94.0	Transitorische Myasthenia gravis b Neugeborenen	Q24.5	Fehlbildung Koronargefäße
P94.2	Angeborene Muskelhypotonie	Q24.6	Angeborener Herzblock
P96.0	Angeborene Niereninsuffizienz	Q24.8	Sonst nbez angeborene Fehlbildungen Herz
P96.1	EntzugSympt Neugeb b Einn abh-erz AM/Drogen d Mutter	Q25.1	Koarktation Aorta
P96.2	EntzugsSympt b therapeut Anwendung v AM Neugeb	Q25.2	Atresie Aorta
Q00.0	Anenzephalie	Q25.3	Stenose Aorta (angeboren)
Q00.1	Kraniorhachischisis	Q26.2	Totale Fehleinmündung Lungenvenen
Q00.2	Inienzephalie	Q26.3	Partielle Fehleinmündung Lungenvenen
Q01.0	Frontale Enzephalozele	Q28.00	Angeborenes art-ven Aneurysma der präzerebr Gefäße
Q01.1	Nasofrontale Enzephalozele	Q28.01	Angeborene arteriovenöse Fistel der präzerebralen Gefäße
Q01.2	Okzipitale Enzephalozele	Q28.08	Sonst angebot art-ven Fehlbildg d präzerebralen Gefäße
Q01.8	Enzephalozele sonstiger Lokalisationen	Q28.09	Angeborene art-ven Fehlbildg d präzerebr Gefäße, nnbez
Q01.9	Enzephalozele, nnbez	Q28.10	Angeborenes Aneurysma der präzerebralen Gefäße
Q03.0	Fehlbildungen Aquaeductus cerebri	Q28.11	Angeborene Fistel der präzerebralen Gefäße
Q03.1	Atresie Apertura mediana/Apertura laterales 4 Ventrikel	Q28.18	Sonst angeborene Fehlbildg d präzerebralen Gefäße
Q03.8	Sonstiger angeborener Hydrozephalus	Q28.19	Angeborene Fehlbildung d präzerebralen Gefäße, nnbez
Q03.9	Angeborener Hydrozephalus, nnbez	Q28.20	Angeborenes art-ven Aneurysma d zerebralen Gefäße
Q04.0	Angeborene Fehlbildungen Corpus callosum	Q28.21	Angeborene arteriovenöse Fistel der zerebralen Gefäße
Q04.1	Arrhinenzephalie	Q28.28	Sonst angeborene art-ven Fehlbildg d zerebralen Gefäße
Q04.2	Holoprosenzephalie-Syndrom	Q28.29	Angeborene art-ven Fehlbildg d zerebr Gefäße, nnbez
Q04.3	Sonstige Reduktionsdeformitäten Gehirn	Q28.30	Angeborenes Aneurysma der zerebralen Gefäße
Q04.4	Septooptische Dysplasie	Q28.31	Angeborene Fistel der zerebralen Gefäße
Q04.5	Megalenzephalie	Q28.38	Sonstige angeborene Fehlbildungen der zerebralen Gefäße
Q04.6	Angeborene Gehirnzysten	Q28.39	Angeborene Fehlbildung d zerebr Gefäße, nnbez
Q04.8	Sonst nbez angeborene Fehlbildungen Gehirn	Q30.0	Choanalatresie
Q05.0	Zervikale Spina bifida m Hydrozephalus	Q31.0	Kehlkopfsegel
Q05.1	Thorakale Spina bifida m Hydrozephalus	Q31.1	Angeborene subglottische Stenose
Q05.2	Lumbale Spina bifida m Hydrozephalus	Q31.2	Hypoplasie Kehlkopf
Q05.3	Sakrale Spina bifida m Hydrozephalus	Q31.3	Laryngozele (angeboren)
Q05.4	Nnbez Spina bifida m Hydrozephalus	Q31.5	Angeb Laryngomalazie
Q05.5	Zervikale Spina bifida oh Hydrozephalus	Q31.8	Sonst angeborene Fehlbildung Kehlkopf
Q05.6	Thorakale Spina bifida oh Hydrozephalus	Q31.9	Angeborene Fehlbildung Kehlkopf, nnbez
Q05.7	Lumbale Spina bifida oh Hydrozephalus	Q32.0	Angeborene Tracheomalazie
Q05.8	Sakrale Spina bifida oh Hydrozephalus	Q32.1	Sonstige angeborene Fehlbildungen Trachea
Q05.9	Spina bifida, nnbez	Q32.2	Angeborene Bronchomalazie
Q06.0	Amyelie	Q32.3	Angeborene Bronchusstenose
Q06.1	Hypoplasie u Dysplasie Rückenmark	Q32.4	Sonst angeborene Fehlbildung Bronchien
Q06.2	Diastematomyelie	Q33.0	Angeborene Zystenlunge
Q06.3	Sonst angeborene Fehlbildung Cauda equina	Q33.2	Lungensequestration (angeboren)
Q06.4	Hydromyelie	Q33.3	Agensie Lunge
Q06.8	Sonst nbez angeborene Fehlbildungen RM	Q33.4	Angeborene Bronchiektasie
Q07.0	Arnold-Chiari-Syndrom	Q33.6	Hypoplasie u Dysplasie Lunge
Q15.0	Angeborenes Glaukom	Q37.0	Spalte harter Gaumen m beidseitiger Lippenspalte
Q20.0	Truncus arteriosus communis	Q37.1	Spalte harter Gaumen m einseitiger Lippenspalte
Q20.1	Re Doppelausstromventrikel [Double outlet right ventricle]	Q37.2	Spalte weicher Gaumen m beidseitiger Lippenspalte
Q20.2	Linker Doppelausstromventrikel [Double outlet left ventricle]	Q37.3	Spalte weicher Gaumen m einseitiger Lippenspalte
Q20.3	Diskordante ventrikuloarterielle Verbindung	Q37.4	Spalte harter/weicher Gaumen m beidseitiger Lippenspalte
Q20.4	Doppelseinstromventrikel [Double inlet ventricle]	Q37.5	Spalte harter/weicher Gaumen m einseitiger Lippenspalte
Q20.5	Diskordante atrioventrikuläre Verbindung	Q37.8	Gaumenspalte, nnbez, m beidseitiger Lippenspalte
Q21.1	Vorhofseptumdefekt	Q37.9	Gaumenspalte, nnbez, m einseitiger Lippenspalte
Q21.2	Defekt Vorhof- u Kammerseptum	Q38.7	Schlundtasche
Q21.3	Fallot-Tetralogie	Q39.0	Ösophagusatresie oh Fistel
Q21.4	Aortopulmonaler Septumdefekt	Q39.1	Ösophagusatresie m Ösophagotrachealfistel
Q22.0	Pulmonalklappenatresie	Q39.2	Angeborene Ösophagotrachealfistel o Atresie

Q39.3	Angeborene Ösophagusstenose u -striktur	Q79.2	Exomphalus
Q39.4	Ösophagusmembran	Q79.3	Gastroschisis
Q41.0	Angeb(s) Fehlen, Atresie u Stenose Duodenum	Q79.4	Bauchdeckenaplasie-Syndrom
Q41.1	Angeb(s) Fehlen, Atresie u Stenose Jejunum	Q79.5	Sonst angeborene Fehlbildung Bauchdecke
Q41.2	Angeb(s) Fehlen, Atresie u Stenose Ileum	Q79.6	Ehlers-Danlos-Syndrom
Q41.8	Angeb(s) Fehlen, Atresie u Stenose so nbez Teile Dünndarm	Q80.0	Ichthyosis vulgaris
Q41.9	Angeb(s) Fehlen, Atresie u Stenose Dünndarm, Teil nnbez	Q80.1	X-chromosomal-rezessive Ichthyosis
Q42.0	Angeb(s) Fehlen, Atresie u Stenose Rektum m Fistel	Q80.2	Lamelläre Ichthyosis
Q42.1	Angeb(s) Fehlen, Atresie u Stenose Rektum oh Fistel	Q80.3	Bullöse kongenitale ichthyosiforme Erythrodermie
Q42.2	Angeb(s) Fehlen, Atresie u Stenose Anus m Fistel	Q80.4	Ichthyosis congenita gravis [Harlekinfetus]
Q42.3	Angeb(s) Fehlen, Atresie u Stenose Anuss oh Fistel	Q80.8	Sonstige Ichthyosis congenita
Q42.8	Angeb(s) Fehlen, Atresie u Stenose sonst Teile Dickdarm	Q80.9	Ichthyosis congenita, nnbez
Q42.9	Angeb(s) Fehlen, Atresie u Stenose Dickdarm, Teil nnbez	Q81.0	Epidermolysis bullosa simplex
Q43.0	Meckel-Divertikel	Q81.1	Epidermolysis bullosa atrophicans gravis
Q43.1	Hirschsprung-KH	Q81.2	Epidermolysis bullosa dystrophica
Q43.2	Sonstige angeborene Funktionsstörung Kolon	Q81.8	Sonstige Epidermolysis bullosa
Q43.3	Angeborene Fehlbildungen, die Darmfixation betreffen	Q81.9	Epidermolysis bullosa, nnbez
Q44.2	Atresie Gallengänge	Q82.4	Ektodermale Dysplasie (anhidrotisch)
Q44.3	Angeborene Stenose u Striktur Gallengänge	Q85.0	Neurofibromatose (nicht bösartig)
Q44.6	Zystische Leberkrankheit [Zystenleber]	Q85.1	Tuberöse (Hirn-) Sklerose
Q44.7	Sonstige angeborene Fehlbildungen Leber	Q85.8	Sonstige Phakomatosen, aonkl
Q45.0	Agenesie, Aplasie u Hypoplasie Pankreas	Q85.9	Phakomatose, nnbez
Q45.1	Pancreas anulare	Q86.1	Antiepileptika-Embryopathie
Q45.2	Angeborene Pankreaszyste	Q86.2	Warfarin-Embryopathie
Q45.3	Sonst angeb Fehlbild Pankreas u Ductus pancreaticus	Q86.8	Sonst angeborene Fehlbildungssynd bek äussere Ursachen
Q56.0	Hermaphroditismus, aonkl	Q87.0	Angeb FehlbildSynd m vorwiegender Beteiligung Gesicht
Q56.1	Pseudohermaphroditismus masculinus, aonkl	Q87.1	Angeb FehlbildSynd vorw m Kleinwuchs einherg
Q56.2	Pseudohermaphroditismus femininus, aonkl	Q87.2	Angeb FehlbildSynd m vorwiegend Beteiligung Extrem
Q56.3	Pseudohermaphroditismus, nnbez	Q87.3	Angeb FehlbSynd m verm GewWachstum früh Kindesalter
Q56.4	Unbestimmtes Geschlecht, nnbez	Q87.4	Marfan-Syndrom
Q60.0	Nierenagenesie, einseitig	Q87.5	Sonst angeb FehlbildSynd m sonst Skelettveränderungen
Q60.1	Nierenagenesie, beidseitig	Q87.8	Sonst nbez angeborene Fehlbildungssynde, aonkl
Q60.2	Nierenagenesie, nnbez	Q89.1	Angeborene Fehlbildungen Nebenniere
Q60.3	Nierenhypoplasie, einseitig	Q89.4	Siamesische Zwillinge
Q60.4	Nierenhypoplasie, beidseitig	Q89.7	Multiple angeborene Fehlbildungen, aonkl
Q60.5	Nierenhypoplasie, nnbez	Q89.8	Sonstige nbez angeborene Fehlbildungen
Q60.6	Potter-Syndrom	Q90.0	Trisomie 21, meiotische Non-disjunction
Q61.1	Polyzyst Niere, autosom-rez	Q90.1	Trisomie 21, Mosaik (mitotische Non-disjunction)
Q64.1	Ekstrophie Harnblase	Q90.2	Trisomie 21, Translokation
Q64.2	Angeborene Urethralklappen im hinteren Teil Harnröhre	Q90.9	Down-Syndrom, nnbez
Q64.3	So Atresie u (angeb) Stenose Urethra u Harnblasenhals	Q91.0	Trisomie 18, meiotische Non-disjunction
Q74.3	Arthrogryposis multiplex congenita	Q91.1	Trisomie 18, Mosaik (mitotische Non-disjunction)
Q75.0	Kraniosynostose	Q91.2	Trisomie 18, Translokation
Q75.1	Dysostosis craniofacialis	Q91.3	Edwards-Syndrom, nnbez
Q75.2	Hypertelorismus	Q91.4	Trisomie 13, meiotische Non-disjunction
Q75.3	Makrozephalie	Q91.5	Trisomie 13, Mosaik (mitotische Non-disjunction)
Q75.4	Dysostosis mandibulofacialis	Q91.6	Trisomie 13, Translokation
Q75.5	Okulo-mandibulo-faziales Syndrom	Q91.7	Patau-Syndrom, nnbez
Q75.8	So nbez angeb Fehlbild Schädel-/Gesichtsschädelknochen	Q92.0	Vollständige Trisomie, meiotische Non-disjunction
Q75.9	Angeb Fehlbild Schädel-/Gesichtsschädelknochen, nnbez	Q92.1	Vollständige Trisomie, Mosaik (mitotische Non-disjunction)
Q76.1	Klippel-Feil-Syndrom	Q92.2	Partielle Trisomie, Majorform
Q77.0	Achondrogenesie	Q92.3	Partielle Trisomie, Minorform
Q77.1	Thanatophore Dysplasie	Q92.4	Chromosomenduplikat nur in Prometaphase sichtbar
Q77.2	Kurzripp-Polydaktylie-Syndrome	Q92.5	Chromosomenduplikat m so komplexen Rearrangements
Q77.3	Chondrodysplasia-punctata-Syndrome	Q92.6	Überzählige Marker-Chromosomen
Q77.4	Achondroplasie	Q92.7	Triploidie u Polyploidie
Q77.5	Diastrophische Dysplasie	Q92.8	Sonst nbez Trisomien u partielle Trisomien Autosomen
Q77.6	Chondroektodermale Dysplasie	Q92.9	Trisomie u partielle Trisomie Autosomen, nnbez
Q77.7	Dysplasia spondyloepiphysaria	Q93.0	Vollständige Monosomie, meiotische Non-disjunction
Q77.8	So Osteochondrodysp m WachstStör Röhrenkn u WS	Q93.1	Vollst Monosomie, Mosaik (mitotische Non-disjunction)
Q77.9	Osteochondrodysp m WachstStör Röhrenkn u WS, nnbez	Q93.2	Ringchromosomen u dizentrische Chromosomen
Q78.0	Osteogenesis imperfecta	Q93.3	Deletion kurzer Arm Chromosom 4
Q78.1	Polyostot fibrös Dysplas [Jaffé-Lichtenstein-Synd]	Q93.4	Deletion kurzer Arm Chromosom 5
Q78.2	Marmorknochenkrankheit	Q93.5	Sonstige Deletionen Chromosomenteil
Q78.3	Progrediente diaphysäre Dysplasie	Q93.6	Deletionen, nur in Prometaphase sichtbar
Q78.4	Enchondromatose	Q93.7	Deletionen m so komplexen Rearrangements
Q78.6	Angeborene multiple Exostosen	Q93.8	Sonstige Deletionen Autosomen
Q78.9	Osteochondrodysplasie, nnbez	Q93.9	Deletion Autosomen, nnbez
Q79.0	Angeborene Zwerchfellhernie	Q95.2	Balanciert Rearrangement Autosomen b abn Individuum
Q79.1	Sonst angeborene Fehlbildung Zwerchfell	Q95.3	Balanc Rearrangement Gonosom/Autosom b abn Individuum

Q95.4	Individuen m Marker-Heterochromatin	S07.9	Zerquetschung Kopf, Teil nnbez
Q95.5	Individuen m autosomaler Bruchstelle	S09.2	Traumatische Trommelfellruptur
Q95.8	So balanciert Chromosom-Rearrangement u Strukt-Marker	S09.9	Nnbez Verletzung Kopf
Q95.9	Balanciert Chromosom-Rearrangement u Strukt-Marker, nnbez	S11.01	Offene Wunde: Kehlkopf
Q99.0	Chimäre 46,XX/46,XY	S11.02	Offene Wunde: Trachea, Pars cervicalis
Q99.1	Hermaphroditismus verus mit Karyotyp 46,XX	S11.1	Offene Wunde mit Beteiligung Schilddrüse
Q99.2	Fragiles X-Chromosom	S11.21	Offene Wunde: Rachen
R02	Gangrän, aonkl	S11.22	Offene Wunde: Ösophagus, Pars cervicalis
R16.2	Hepatomegalie verbunden m Splenomegalie, aonkl	S12.0	Fraktur 1. Halswirbel
R29.1	Meningismus	S12.1	Fraktur 2. Halswirbel
R40.2	Koma, nnbez	S12.21	Fraktur 3. Halswirbel
R56.8	So u nnbez Krämpfe	S12.22	Fraktur 4. Halswirbel
S01.35	Offene Wunde, Tuba auditiva	S12.23	Fraktur 5. Halswirbel
S01.36	Offene Wunde, Gehörknöchelchen	S12.24	Fraktur 6. Halswirbel
S01.37	Offene Wunde, Trommelfell	S12.25	Fraktur 7. Halswirbel
S01.38	Offene Wunde, Innenohr	S12.7	Multiple Frakturen Halswirbelsäule
S01.39	Offene Wunde, sonst u mehrere Teile Ohr Gehörstrukturen	S12.8	Fraktur sonstiger Teile im Bereich Hals
S01.50	Offene Wunde, Mund, Teil nnbez	S12.9	Fraktur im Bereich Hals, Teil nnbez
S01.52	Offene Wunde, Wangenschleimhaut	S13.0	Traumatische Ruptur zervikale Bandscheibe
S01.53	Offene Wunde, Zahnfleisch (Processus alveolaris)	S13.10	Luxation Halswirbel, Höhe nnbez
S01.54	Offene Wunde, Zunge u Mundboden	S13.11	Luxation Halswirbel, C1/C2
S01.55	Offene Wunde, Gaumen	S13.12	Luxation Halswirbel, C2/C3
S01.59	Offene Wunde, sonstige u mehrere Teile Lippe u Mundhöhle	S13.13	Luxation Halswirbel, C3/C4
S02.0	Schädeldachfraktur	S13.14	Luxation Halswirbel, C4/C5
S02.1	Schädelbasisfraktur	S13.15	Luxation Halswirbel, C5/C6
S02.2	Nasenbeinfraktur	S13.16	Luxation Halswirbel, C6/C7
S02.3	Fraktur Orbitaboden	S13.17	Luxation Halswirbel, C7/T1
S02.4	Fraktur Jochbein u Oberkiefer	S13.18	Luxation Halswirbel, sonstige
S02.60	Unterkieferfraktur, Teil nnbez	S13.2	Luxation sonst u nnbez Teile im Bereich Hals
S02.61	Unterkieferfraktur, Processus condylaris	S13.3	Multiple Luxationen im Bereich Hals
S02.62	Unterkieferfraktur, Subkondylär	S14.0	Kontusion Ödem zervikales Rückenmark
S02.63	Unterkieferfraktur, Processus coronoides	S14.10	Verletzungen zervikales Rückenmark, nnbez
S02.64	Unterkieferfraktur, Ramus mandibulae, nnbez	S14.11	Komplette QS-Verletz zervikal RM
S02.65	Unterkieferfraktur, Angulus mandibulae	S14.12	Zentr Halsmarkverletz (inkompl QS-Verletz)
S02.66	Unterkieferfraktur, Symphysis mandibulae	S14.13	Sonst inkompl QS-Verletz, zervikal RM
S02.67	Unterkieferfraktur, Pars alveolaris	S14.2	Verletzung Nervenwurzeln Halswirbelsäule
S02.68	Unterkieferfx, Corpus mandibulae, sonst u nnbez Teile	S14.3	Verletzung Plexus brachialis
S02.69	Unterkieferfraktur, mehrere Teile	S14.5	Verletzung zervikaler sympathischer Nerven
S05.2	Rissverletz/Ruptur Auge m Prolaps/Verlust intraok Gewebe	S14.70	Verletzung zervikales RM, Höhe nnbez
S05.3	Rissverletz Auge ohne Prolaps/Verlust intraok Gewebe	S14.71	Verletzung Rückenmark, C1
S05.4	Penetrierende Wunde d Orbita m/oh Fremdkörper	S14.72	Verletzung Rückenmark, C2
S05.5	Penetrierende Wunde Augapfel m Fremdkörper	S14.73	Verletzung Rückenmark, C3
S05.6	Penetrierende Wunde Augapfel oh Fremdkörper	S14.74	Verletzung Rückenmark, C4
S05.7	Abriss Augapfel	S14.75	Verletzung Rückenmark, C5
S05.8	Sonstige Verletzungen Auge u Orbita	S14.76	Verletzung Rückenmark, C6
S06.0	Gehirnerschütterung	S14.77	Verletzung Rückenmark, C7
S06.1	Traumatisches Hirnödem	S14.78	Verletzung Rückenmark, C8
S06.20	Diffuse Hirn- u Kleinhirnverletzung, nnbez	S15.00	Verletzung A carotis, Teil nnbez
S06.21	Diffuse Hirnkontusionen	S15.01	Verletzung A carotis communis
S06.22	Diffuse Kleinhirnkontusionen	S15.02	Verletzung A carotis externa
S06.23	Multiple intrazerebrale u zerebellare Hämatome	S15.03	Verletzung A carotis interna
S06.28	Sonstige diffuse Hirn-/Kleinhirnverletzungen	S15.3	Verletzung V jugularis interna
S06.30	Umschriebene Hirn-/Kleinhirnverletzung, nnbez	S17.0	Zerquetschung Kehlkopf u Trachea
S06.31	Umschriebene Hirnkontusion	S17.8	Zerquetschung sonstiger Teile Hals
S06.32	Umschriebene Kleinhirnkontusion	S17.9	Zerquetschung Hals, Teil nnbez
S06.33	Umschriebenes zerebrales Hämatom	S21.1	Offene Wunde vordere Thoraxwand
S06.34	Umschriebenes zerebellares Hämatom	S21.2	Offene Wunde hintere Thoraxwand
S06.38	Sonst umschriebene Hirn-/Kleinhirnverletzungen	S21.7	Multiple offene Wunden Thoraxwand
S06.4	Epidurale Blutung	S21.80	Nnbez offene Wunde sonstiger Teile Thorax
S06.5	Traumatische subdurale Blutung	S21.83	Off Wunde (jed Teil Thorax) m Verbind zu intrathor Verletz
S06.6	Traumatische subarachnoidale Blutung	S21.87	Weichteilschaden I. Gr b off Fraktur od Lux Thorax
S06.70	Bewusstlos b SHT, < 30 Min	S21.88	Weichteilschaden II. Gr b off Fraktur od Lux Thorax
S06.71	Bewusstlos b SHT, 30 Min bis 24 Std	S21.89	Weichteilschaden III. Gr b of Fraktur od Lux Thorax
S06.72	Bewusstlos b SHT, > 24 h, m Rückk z vorh besteh BewGr	S21.9	Offene Wunde Thorax, Teil nnbez
S06.79	Bewusstlos b SHT, Dauer nnbez	S22.00	Fraktur Brustwirbel, Höhe nnbez
S06.8	Sonstige intrakranielle Verletzungen	S22.01	Fraktur Brustwirbel, T1 u T2
S06.9	Intrakranielle Verletzung, nnbez	S22.02	Fraktur Brustwirbel, T3 u T4
S07.0	Zerquetschung Gesicht	S22.03	Fraktur Brustwirbel, T5 u T6
S07.1	Zerquetschung Schädel	S22.04	Fraktur Brustwirbel, T7 u T8
S07.8	Zerquetschung sonstiger Teile Kopf	S22.05	Fraktur Brustwirbel, T9 u T10



S22.06	Fraktur Brustwirbel, T11 u T12	S32.04	Fraktur Lendenwirbel, L4
S22.1	Multiple Frakturen Brustwirbelsäule	S32.05	Fraktur Lendenwirbel, L5
S22.2	Fraktur Sternum	S32.1	Fraktur Os sacrum
S22.40	Rippenserienfraktur, nnbez	S32.2	Fraktur Os coccygis
S22.41	Rippenserienfraktur, m Beteiligung erste Rippe	S32.82	Fraktur, Lendenwirbelsäule u Kreuzbein, Teil nnbez
S22.44	Rippenserienfraktur, m Beteiligung vier u mehr Rippen	S32.89	Fraktur, sonst u multiple Teile Becken
S22.5	Instabiler Thorax	S33.0	Traumatische Ruptur einer lumbalen Bandscheibe
S23.0	Traumatische Ruptur thorakale Bandscheibe	S33.10	Luxation Lendenwirbel, Höhe nnbez
S23.10	Luxation Brustwirbel, Höhe nnbez	S33.11	Luxation Lendenwirbel, L1/L2
S23.11	Luxation Brustwirbel, T1/T2 u T2/T3	S33.12	Luxation Lendenwirbel, L2/L3
S23.12	Luxation Brustwirbel, T3/T4 u T4/T5	S33.13	Luxation Lendenwirbel, L3/L4
S23.13	Luxation Brustwirbel, T5/T6 u T6/T7	S33.14	Luxation Lendenwirbel, L4/L5
S23.14	Luxation Brustwirbel, T7/T8 u T8/T9	S33.15	Luxation Lendenwirbel, L5/S1
S23.15	Luxation Brustwirbel, T9/T10 u T10/T11	S34.0	Kontusion Ödem lumbales RM [Conus medullaris]
S23.16	Luxation Brustwirbel, T11/T12	S34.10	Kompl QS-Verletz lumbal RM
S23.17	Luxation Brustwirbel, T12/L1	S34.11	Inkompl QS-Verletz lumbal RM
S24.0	Kontusion u Ödem thorakales Rückenmark	S34.18	Sonst Verletz lumbal RM
S24.10	Verletzung thorakales Rückenmark, nnbez	S34.2	Verletz von Nervenwurzeln Lendenwirbelsäule Kreuzbein
S24.11	Kompl QS-Verletz thorakal RM	S34.30	Kompl traumat Cauda- (equina-) Synd
S24.12	Inkompl QS-Verletz thorakal RM	S34.31	Inkompl traumat Cauda- (equina-) Synd
S24.2	Verletzung Nervenwurzeln Brustwirbelsäule	S34.38	So u nnbez Verletz Cauda equina
S24.4	Verletzung thorakaler sympathischer Nerven	S34.4	Verletzung Plexus lumbosacralis
S24.70	Verletzung thorakales RM, Höhe nnbez	S34.5	Verletz sympath Nerven Lendenw-/Kreuzbein-/Beckenreg
S24.71	Verletzung Rückenmark, T1	S34.70	Verletz lumbal RM, Höhe nnbez
S24.72	Verletzung Rückenmark, T2/T3	S34.71	Verletzung Rückenmark, L1
S24.73	Verletzung Rückenmark, T4/T5	S34.72	Verletzung Rückenmark, L2
S24.74	Verletzung Rückenmark, T6/T7	S34.73	Verletzung Rückenmark, L3
S24.75	Verletzung Rückenmark, T8/T9	S34.74	Verletzung Rückenmark, L4
S24.76	Verletzung Rückenmark, T10/T11	S34.75	Verletzung Rückenmark, L5
S24.77	Verletzung Rückenmark, T12	S34.76	Verletz RM, S1
S25.0	Verletzung Aorta thoracica	S34.77	Verletz RM, S2-S5
S25.1	Verletzung Truncus brachiocephalicus od A subclavia	S35.0	Verletzung Aorta abdominalis
S25.2	Verletzung V cava superior	S35.1	Verletzung V cava inferior
S25.3	Verletzung V brachiocephalica od V subclavia	S35.2	Verletzung Truncus coeliacus od A mesenterica
S26.0	Traumatisches Hämoperikard	S35.3	Verletzung V portae od V lienalis
S26.81	Prellung Herz	S35.4	Verletzung von Blutgefässen Niere
S26.82	Rissverletzung Herz oh Eröffnung Herzhöhle	S35.5	Verletzung von Blutgefässen Iliakalregion
S26.83	Rissverletzung Herz m Eröffnung Herzhöhle	S35.7	Verletz mehr Blutgef in Höhe Abd LumbosakrGeg Becken
S26.88	Sonstige Verletzungen Herz	S35.8	Verletzung so Blutgef in Höhe Abd LumbosakrGeg Becken
S26.9	Verletzung Herz, nnbez	S35.9	Verletzung nnbez Blutgefäss in Höhe Abd Lumbosakr Becken
S27.0	Traumatischer Pneumothorax	S36.01	Hämatom Milz
S27.1	Traumatischer Hämatothorax	S36.02	Kapselriss Milz, o grösseren Einriss Parenchym
S27.2	Traumatischer Hämatothorax	S36.03	Rissverletzung Milz m Beteiligung Parenchym
S27.32	Rissverletzung Lunge	S36.10	Verletzung Leber, nnbez
S27.38	Sonst u nnbez Verletzungen Lunge	S36.11	Prellung u Hämatom Leber
S27.4	Verletzung eines Bronchus	S36.12	Rissverletzung Leber, nnbez
S27.5	Verletzung Trachea, Pars thoracica	S36.13	Leichte Rissverletzung Leber
S27.6	Verletzung Pleura	S36.14	Mittelschwere Rissverletzung Leber
S27.7	Multiple Verletzungen intrathorakaler Organe	S36.15	Schwere Rissverletzung Leber
S27.81	Verletzung Zwerchfell	S36.16	Sonstige Verletzungen Leber
S27.82	Verletzung Ductus thoracicus	S36.17	Verletzung Gallenblase
S27.83	Verletzung Ösophagus, Pars thoracica	S36.18	Verletzung Gallengang
S27.84	Verletzung Thymus	S36.40	Verletzung Dünndarm, Teil nnbez
S27.88	Verletzung sonst nbez intrathorakale Organe u Strukturen	S36.50	Verletzung Dickdarm, Teil nnbez
S27.9	Verletzung eines nnbez intrathorakalen Organes	S36.52	Verletzung Colon transversum
S28.0	Brustkorbzerquetschung	S36.53	Verletzung Colon descendens
S28.1	Traumatische Amputation eines Teiles Thorax	S36.59	Verletzung sonst u mehrere Teile Dickdarm
S31.0	Offene Wunde Lumbosakralgegend Becken	S36.6	Verletzung Rektum
S31.1	Offene Wunde Bauchdecke	S36.7	Verletzung mehrerer intraabdominaler Organe
S31.3	Offene Wunde Skrotum u Testes	S36.81	Verletzung Peritoneum
S31.7	Multiple offene Wunden Abdomen LumbosakrGeg Becken	S36.83	Verletzung Retroperitoneum
S31.80	Offene Wunde sonst u nnbez Teile Abdomen	S37.02	Rissverletzung Niere
S31.83	Off Wunde (jd T Abd LumbGeg Beck) m Verb intraabd Verl	S37.1	Verletzung Harnleiter
S31.87	Weichteilschaden I. Gr b off Fraktur od Lux LWS u Be	S38.0	Zerquetschung äussere Genitalorgane
S31.88	Weichteilschaden II. Gr b off Fraktur od Lux LWS u Be	S38.1	Zerquetschung so u nnbez Teile Abd LumbosakrGeg Becken
S31.89	Weichteilschaden III. Gr b off Fraktur od Lux LWS u Be	S38.3	Traumat Abtrenn so u nnbez Teile Abd LumbosakrGeg Becken
S32.00	Fraktur Lendenwirbel, Höhe nnbez	S42.21	Fraktur, proximales Ende Humerus, Kopf
S32.01	Fraktur Lendenwirbel, L1	S42.29	Fraktur, proximales Ende Humerus, sonst u multiple Teile
S32.02	Fraktur Lendenwirbel, L2	S42.3	Fraktur, Humerusschaft
S32.03	Fraktur Lendenwirbel, L3	S45.0	Verletzung A axillaris

S45.1	Verletzung A brachialis	T04.9	Multiple Zerquetschungen, nnbez
S45.2	Verletzung V axillaris od V brachialis	T05.8	Traumat Amputat m Bet so Kombinat von Körperregionen
S45.3	Verletzung oberfl Venen in Höhe Schulter u Oberarm	T06.0	Komb Verletz Gehirn Hirnnerven Nerven RM in Halshöhe
S45.7	Verletzung mehr Blutgefäße in Höhe Schulter u Oberarm	T06.1	Verletzung Nerven RM m Bet mehr sonst Körperregionen
S45.8	Verletzung sonst Blutgefäße in Höhe Schulter u Oberarm	T06.3	Verletzung Blutgefäße m Bet mehr Körperregionen
S45.9	Verletzung nnbez Blutgefäß in Höhe Schulter u Oberarm	T08.0	Fraktur WS, Höhe nnbez, geschlossen od onA
S47	Zerquetschung, Schulter Oberarm	T08.1	Fraktur Wirbelsäule, Höhe nnbez, Offen
S55.0	Verletzung A ulnaris, in Höhe Unterarm	T09.1	Offene Wunde des Rumpfes, Höhe nnbez
S55.1	Verletzung A radialis, in Höhe Unterarm	T09.3	Verletzung Rückenmark, Höhe nnbez
S55.2	Verletzung von Venen, in Höhe Unterarm	T09.4	Verletz nnbez Nerven Nervenwurzeln u Plexus im Ber Rumpf
S55.7	Verletzung mehrerer Blutgefäße, in Höhe Unterarm	T09.6	Traumatische Amputation Rumpf, Höhe nnbez
S55.8	Verletzung sonst Blutgefäße, in Höhe Unterarm	T11.4	Verletzung nnbez Blutgefäß obere Extremität, Höhe nnbez
S55.9	Verletzung eines nnbez Blutgefäßes, in Höhe Unterarm	T13.4	Verletz nnbez Blutgefäß untere Extremität, Höhe nnbez
S57.0	Zerquetschung, Ellenbogen	T14.5	Verletzung ein/mehr Blutgefäße an nnbez Körperregion
S57.8	Zerquetschung, sonstiger Teile Unterarm	T14.7	Zerquetsch u traumatische Amputation nnbez Körperregion
S57.9	Zerquetschung Unterarm, Teil nnbez	T20.3	Verbrennung 3. Grades des Kopfes und des Halses
S62.8	Fraktur sonst u nnbez Teile Handgelenk u Hand	T20.7	Verätzung 3. Grades des Kopfes und des Halses
S65.0	Verletzung A ulnaris, in Höhe Handgelenk u Hand	T21.30	Verbrennung 3. Grades des Rumpfes: Teil nnbez
S65.1	Verletzung A radialis, in Höhe Handgelenk u Hand	T21.31	Verbrennung 3. Grades des Rumpfes: Brustdrüse [Mamma]
S65.2	Verletzung Gefäße Arcus palmaris superficialis	T21.32	Verbr 3. Grades des Rumpfes: ThorW m Ausn BrDrü/-warze
S65.3	Verletzung Gefäße Arcus palmaris profundus	T21.33	Verbrennung 3. Grades des Rumpfes: Bauchdecke
S65.4	Verletzung ein/mehr Blutgefäße, Daumen	T21.34	Verbrennung 3. Grades des Rumpfes: Rücken [jeder Teil]
S65.5	Verletzung ein/mehr Blutgefäße, sonst Finger	T21.35	Verbrennung 3. Grades des Rumpfes: (Äusseres) Genitale
S65.7	Verletzung mehr Blutgefäße in Höhe Handgelenk u Hand	T21.39	Verbrennung 3. Grades des Rumpfes: Sonstige Teile
S65.8	Verletzung sonst Blutgefäße in Höhe Handgelenk u Hand	T21.70	Verätzung 3. Grades des Rumpfes: Teil nnbez
S65.9	Verletzung nnbez Blutgefäß im Ber Handgelenk u Hand	T21.71	Verätzung 3. Grades des Rumpfes: Brustdrüse [Mamma]
S67.0	Zerquetschung Daumen ein/mehr sonstiger Finger	T21.72	Verätz 3. Grades des Rumpfes: ThorW m Ausn BrDrü/-warz
S67.8	Zerquetschung sonst u nnbez Teile Handgelenk Hand	T21.73	Verätzung 3. Grades des Rumpfes: Bauchdecke
S70.1	Prellung Oberschenkel	T21.74	Verätzung 3. Grades des Rumpfes: Rücken [jeder Teil]
S75.7	Verletz mehr Blutgefäße, in Höhe Hüfte u Oberschenkel	T21.75	Verätzung 3. Grades des Rumpfes: (Äusseres) Genitale
S75.8	Verletz sonst Blutgefäße, in Höhe Hüfte u Oberschenkel	T21.79	Verätzung 3. Grades des Rumpfes: Sonstige Teile
S75.9	Verletz nnbez Blutgefäß, in Höhe Hüfte u Oberschenkel	T22.30	Verbr 3. Gr Schult/Arm, ausgen Handgel/Hand: Teil nnbez
S77.0	Zerquetschung Hüfte	T22.31	Verbr 3. Gr Schult/Arm, ausgen Handgel/Hand: UA u EILB
S77.1	Zerquetschung Oberschenkel	T22.32	Verbr 3. Gr Schult/Arm, ausgen Handg/Hand: (O-)A u Schult
S77.2	Zerquetschung m Beteiligung Hüfte Oberschenkel	T22.33	Verbr 3. Gr Schult/Arm, ausgen Handgel/Hand: Achselhöhle
S82.11	Fraktur proximales Ende Tibia, m Fraktur Fibula (jeder Teil)	T22.70	Verätz 3. Gr Schult/Arm, ausgen Handgel/Hand: Teil nnbez
S82.41	Fraktur Fibula, isoliert, proximales Ende	T22.71	Verätz 3. Gr Schult/Arm, ausgen Handgel/Hand: UA u EILB
S85.1	Verletzung A tibialis (anterior) (posterior)	T22.72	Verätz 3. Gr Schult/Arm, ausg Handg/Hand: (O-)A u Schult
S85.2	Verletzung A peronea	T22.73	Verätz 3. Gr Schult/Arm, ausgen Handg/Hand: Achselhöhle
S85.7	Verletzung mehr Blutgefäße in Höhe Unterschenkel	T23.3	Verbrennung 3. Grades des Handgelenkes und der Hand
S85.9	Verletzung nnbez Blutgefäß in Höhe Unterschenkel	T23.7	Verätzung 3. Grades des Handgelenkes und der Hand
S87.0	Zerquetschung Knie	T24.3	Verbrennung 3. Gr Hüfte/Bein, ausgenommen Knöchel/Fuss
S87.8	Zerquetschung sonst u nnbez Teile Unterschenkel	T24.7	Verätzung 3. Gr Hüfte/Bein, ausgenommen Knöchel/Fuss
S95.0	Verletzung A dorsalis pedis	T25.3	Verbrennung 3. Gr Knöchel/Fuss
S95.1	Verletzung A plantaris pedis	T25.7	Verätzung 3. Gr Knöchel/Fuss
S95.2	Verletzung Venen Fussrücken	T26.0	Verbrennung des Augenlides und der Periokularregion
S95.7	Verletz mehr Blutgefäße in Höhe Knöchel Fuss	T26.1	Verbrennung der Kornea und des Konjunktivalsackes
S95.8	Verletz sonst Blutgefäße in Höhe Knöchel Fuss	T26.2	Verbr m nachfolgender Ruptur u Destruktion des Augapfels
S95.9	Verletz eines nnbez Blutgefäßes in Höhe Knöchel Fuss	T26.3	Verbr sonst Teile des Auges u seiner Anhangsgebilde
S97.0	Zerquetschung OSG	T26.4	Verbr des Auges u seiner Anhangsgebilde, Teil nnbez
S97.1	Zerquetschung ein/mehr Zehen	T26.5	Verätzung des Augenlides und der Periokularregion
S97.8	Zerquetschung sonst Teile OSG Fuss	T26.6	Verätzung der Kornea und des Konjunktivalsackes
T02.00	Frakturen m Beteilig von Kopf u Hals, geschlossen od onA	T26.7	Verätz m nachfolgender Ruptur u Destruktion des Augapfels
T02.01	Frakturen m Beteiligung von Kopf u Hals, offen	T26.8	Verätzung sonst Teile des Auges u seiner Anhangsgebilde
T02.11	Fx m Beteilig Thor LumbosGeg od Thor Becken, offen	T26.9	Verätzung des Auges u seiner Anhangsgebilde, Teil nnbez
T02.40	Fx m Beteilig mehr Reg beider ob Extremität, geschl od onA	T27.0	Verbrennung des Kehlkopfes und der Trachea
T02.41	Frakturen m Bet mehr Reg beider ob Extremitäten, offen	T27.1	Verbr des Kehlkopfes u der Trachea m Beteilig der Lunge
T02.50	Fx m Bet mehr Reg beider unt Extremitäten, geschl od onA	T27.2	Verbrennung sonstige Teile Atemwege
T02.51	Frakturen m Bet mehr Reg beider unt Extremitäten, offen	T27.3	Verbrennung der Atemwege, Teil nicht näher bezeichnet
T02.60	Fx m Bet mehr Reg obere/untere Extr, geschl od onA	T27.4	Verätzung des Kehlkopfes und der Trachea
T02.61	Fx m Bet mehr Reg obere/untere Extr, offen	T27.5	Verätz des Kehlkopfes u der Trachea m Beteilig der Lunge
T02.70	Fx m Bet Thor Lumbos Extr od Thor Beck Extr, geschl/onA	T27.6	Verätzung sonstiger Teile der Atemwege
T02.71	Fx m Bet Thor Lumbos Extr od Thor Beck Extr, offen	T27.7	Verätzung der Atemwege, Teil nicht näher bezeichnet
T04.0	Zerquetschungen m Beteiligung von Kopf u Hals	T28.0	Verbrennung des Mundes und des Rachens
T04.1	Zerquetsch m Bet Thor Abd, Thor Lumbos od Thor Becken	T28.1	Verbrennung des Ösophagus
T04.2	Zerquetsch m Bet mehr Regionen obere Extremität(en)	T28.2	Verbrennung sonstige Teile Verdauungstrakt
T04.3	Zerquetsch m Bet mehr Regionen untere Extremität(en)	T28.3	Verbrennung innerer Organe Urogenitaltraktes
T04.4	Zerquetsch m Bet mehr Reg obere/untere Extremitäten	T28.4	Verbrennung sonstiger und nnbez innerer Organe
T04.7	Zerquetsch m Bet Th/Abd/Ex, Th/Lumbos/Extr od Th/Be/Ex	T28.5	Verätzung des Mundes und des Rachens
T04.8	Zerquetsch m Bet sonst Kombinat von Körperregionen	T28.6	Verätzung des Ösophagus

T28.7	Verätzung sonstiger Teile des Verdauungstraktes	T32.65	Verätz 60-69% KöOF: 50-59% Verätz 3. Gr
T28.8	Verätzung innerer Organe des Urogenitaltraktes	T32.66	Verätz 60-69% KöOF: 60-69% Verätz 3. Gr
T28.9	Verätzung sonstiger und nnbez innerer Organe	T32.70	Verätz 70-79% KöOF: < 10% od nnbez Anteil Verätz 3. Gr
T29.0	Verbrennungen mehrerer Körperregionen nnbez Grades	T32.71	Verätz 70-79% KöOF: 10-19% Verätz 3. Gr
T29.3	Verbr mehr Körperreg, wobei mind eine Verbr 3. Gr angeg	T32.72	Verätz 70-79% KöOF: 20-29% Verätz 3. Gr
T29.4	Verätzungen mehrerer Körperregionen nnbez Grades	T32.73	Verätz 70-79% KöOF: 30-39% Verätz 3. Gr
T29.7	Verätz mehr Körperreg, wobei mind Verätz 3. Gr angegeben	T32.74	Verätz 70-79% KöOF: 40-49% Verätz 3. Gr
T31.22	Verbr 20-29% KöOF: 20-29% Verbr 3. Gr	T32.75	Verätz 70-79% KöOF: 50-59% Verätz 3. Gr
T31.32	Verbr 30-39% KöOF: 20-29% Verbr 3. Gr	T32.76	Verätz 70-79% KöOF: 60-69% Verätz 3. Gr
T31.33	Verbr 30-39% KöOF: 30-39% Verbr 3. Gr	T32.77	Verätz 70-79% KöOF: 70-79% Verätz 3. Gr
T31.42	Verbr 40-49% KöOF: 20-29% Verbr 3. Gr	T32.80	Verätz 80-89% KöOF: < 10% od nnbez Anteil Verätz 3. Gr
T31.43	Verbr 40-49% KöOF: 30-39% Verbr 3. Gr	T32.81	Verätz 80-89% KöOF: 10-19% Verätz 3. Gr
T31.44	Verbr 40-49% KöOF: 40-49% Verbr 3. Gr	T32.82	Verätz 80-89% KöOF: 20-29% Verätz 3. Gr
T31.50	Verbr 50-59% KöOF: < 10% od nnbez Anteil Verbr 3. Gr	T32.83	Verätz 80-89% KöOF: 30-39% Verätz 3. Gr
T31.51	Verbr 50-59% KöOF: 10-19% Verbr 3. Gr	T32.84	Verätz 80-89% KöOF: 40-49% Verätz 3. Gr
T31.52	Verbr 50-59% KöOF: 20-29% Verbr 3. Gr	T32.85	Verätz 80-89% KöOF: 50-59% Verätz 3. Gr
T31.53	Verbr 50-59% KöOF: 30-39% Verbr 3. Gr	T32.86	Verätz 80-89% KöOF: 60-69% Verätz 3. Gr
T31.54	Verbr 50-59% KöOF: 40-49% Verbr 3. Gr	T32.87	Verätz 80-89% KöOF: 70-79% Verätz 3. Gr
T31.55	Verbr 50-59% KöOF: 50-59% Verbr 3. Gr	T32.88	Verätz 80-89% KöOF: 80-89% Verätz 3. Gr
T31.60	Verbr 60-69% KöOF: < 10% od nnbez Anteil Verbr 3. Gr	T32.90	Verätz 90% od mehr KöOF: <10% od nnbez Ant Verätz 3. Gr
T31.61	Verbr 60-69% KöOF: 10-19% Verbr 3. Gr	T32.91	Verätz 90% od mehr KöOF: 10-19% Verätz 3. Gr
T31.62	Verbr 60-69% KöOF: 20-29% Verbr 3. Gr	T32.92	Verätz 90% od mehr KöOF: 20-29% Verätz 3. Gr
T31.63	Verbr 60-69% KöOF: 30-39% Verbr 3. Gr	T32.93	Verätz 90% od mehr KöOF: 30-39% Verätz 3. Gr
T31.64	Verbr 60-69% KöOF: KöOF, 40-49% Verbr 3. Gr	T32.94	Verätz 90% od mehr KöOF: 40-49% Verätz 3. Gr
T31.65	Verbr 60-69% KöOF: 50-59% Verbr 3. Gr	T32.95	Verätz 90% od mehr KöOF: 50-59% Verätz 3. Gr
T31.66	Verbr 60-69% KöOF: 60-69% Verbr 3. Gr	T32.96	Verätz 90% od mehr KöOF: 60-69% Verätz 3. Gr
T31.70	Verbr 70-79% KöOF: < 10% od nnbez Anteil Verbr 3. Gr	T32.97	Verätz 90% od mehr KöOF: 70-79% Verätz 3. Gr
T31.71	Verbr 70-79% KöOF: 10-19% Verbr 3. Gr	T32.98	Verätz 90% od mehr KöOF: 80-89% Verätz 3. Gr
T31.72	Verbr 70-79% KöOF: 20-29% Verbr 3. Gr	T32.99	Verätz 90% od mehr KöOF: 90% od mehr Verätz 3. Gr
T31.73	Verbr 70-79% KöOF: 30-39% Verbr 3. Gr	T33.0	Oberflächliche Erfrierung des Kopfes
T31.74	Verbr 70-79% KöOF: 40-49% Verbr 3. Gr	T33.1	Oberflächliche Erfrierung des Halses
T31.75	Verbr 70-79% KöOF: 50-59% Verbr 3. Gr	T33.2	Oberflächliche Erfrierung des Thorax
T31.76	Verbr 70-79% KöOF: 60-69% Verbr 3. Gr	T33.3	Oberfl Erfrier Bauchdecke, Lumbosakralgegend u Becken
T31.77	Verbr 70-79% KöOF: 70-79% Verbr 3. Gr	T33.4	Oberflächliche Erfrierung des Armes
T31.80	Verbr 80-89% KöOF: < 10% od nnbez Anteil Verbr 3. Gr	T33.5	Oberflächliche Erfrierung des Handgelenkes und der Hand
T31.81	Verbr 80-89% KöOF: 10-19% Verbr 3. Gr	T33.6	Oberflächliche Erfrierung der Hüfte und des Oberschenkels
T31.82	Verbr 80-89% KöOF: 20-29% Verbr 3. Gr	T33.7	Oberflächliche Erfrierung des Knies und des Unterschenkels
T31.83	Verbr 80-89% KöOF: 30-39% Verbr 3. Gr	T33.8	Oberflächliche Erfrierung der Knöchelregion und des Fusses
T31.84	Verbr 80-89% KöOF: 40-49% Verbr 3. Gr	T33.9	Oberflächliche Erfrierung an sonst und nnbez Lokalisationen
T31.85	Verbr 80-89% KöOF: 50-59% Verbr 3. Gr	T34.0	Erfrierung mit Gewebsnekrose des Kopfes
T31.86	Verbr 80-89% KöOF: 60-69% Verbr 3. Gr	T34.1	Erfrierung mit Gewebsnekrose des Halses
T31.87	Verbr 80-89% KöOF: 70-79% Verbr 3. Gr	T34.2	Erfrierung mit Gewebsnekrose des Thorax
T31.88	Verbr 80-89% KöOF: 80-89% Verbr 3. Gr	T34.3	Erfri m Gewebsnekrose Bauchd, Lumbosakralgeg u Becken
T31.90	Verbr 90% od mehr KöOF: <10% od nnbez Ant Verbr 3 G	T34.4	Erfrierung mit Gewebsnekrose des Armes
T31.91	Verbr 90% od mehr KöOF: 10-19 % Verbr 3. Gr	T34.5	Erfrierung mit Gewebsnekrose Handgelenk und Hand
T31.92	Verbr 90% od mehr KöOF: 20-29 % Verbr 3. Gr	T34.6	Erfrierung m Gewebsnekrose Hüfte und Oberschenkel
T31.93	Verbr 90% od mehr KöOF: 30-39 % Verbr 3. Gr	T34.7	Erfrierung m Gewebsnekrose Knie und Unterschenkel
T31.94	Verbr 90% od mehr KöOF: 40-49 % Verbr 3. Gr	T34.8	Erfrierung m Gewebsnekrose Knöchelregion und Fusse
T31.95	Verbr 90% od mehr KöOF: 50-59 % Verbr 3. Gr	T34.9	Erfrierung m Gewebsnekrose an sonst und nnbez Lok
T31.96	Verbr 90% od mehr KöOF: 60-69 % Verbr 3. Gr	T35.0	Oberflächliche Erfrierung m Beteiligung mehrerer Körperreg
T31.97	Verbr 90% od mehr KöOF: 70-79 % Verbr 3. Gr	T35.1	Erfrierung m Gewebsnekrose m Beteiligung mehr Körperreg
T31.98	Verbr 90% od mehr KöOF: 80-89% Verbr 3. Gr	T35.2	Nnbez Erfrierung des Kopfes und des Halses
T31.99	Verbr 90% od mehr KöOF: 90 % od mehr Verbr 3. Gr	T35.3	Nnbez Erfrier Thorax, Abdomen, Lumbosakralgeg u Becken
T32.22	Verätz 20-29% KöOF: 20-29% Verätz 3. Gr	T35.4	Nnbez Erfrierung der oberen Extremität
T32.32	Verätz 30-39% KöOF: 20-29% Verätz 3. Gr	T35.5	Nnbez Erfrierung der unteren Extremität
T32.33	Verätz 30-39% KöOF: 30-39% Verätz 3. Gr	T35.6	Nnbez Erfrierung mit Beteiligung mehrerer Körperregionen
T32.42	Verätz 40-49% KöOF: 20-29% Verätz 3. Gr	T35.7	Nnbez Erfrierung an nicht näher bezeichneten Lokalisationen
T32.43	Verätz 40-49% KöOF: 30-39% Verätz 3. Gr	T36.0	Vergiftung, Penizilline
T32.44	Verätz 40-49% KöOF: 40-49% Verätz 3. Gr	T36.1	Vergiftung, Cephalosporine/and ss-Laktam-Antibiotika
T32.50	Verätz 50-59% KöOF: < 10% od nnbez Anteil Verätz 3. Gr	T36.2	Vergiftung, Chloramphenicol-Gruppe
T32.51	Verätz 50-59% KöOF: 10-19% Verätz 3. Gr	T36.3	Vergiftung, Makrolide
T32.52	Verätz 50-59% KöOF: 20-29% Verätz 3. Gr	T36.4	Vergiftung, Tetrazykline
T32.53	Verätz 50-59% KöOF: 30-39% Verätz 3. Gr	T36.5	Vergiftung, Aminoglykoside
T32.54	Verätz 50-59% KöOF: 40-49% Verätz 3. Gr	T36.6	Vergiftung, Rifamycine
T32.55	Verätz 50-59% KöOF: 50-59% Verätz 3. Gr	T36.7	Vergiftung, Antimykotika b systemischer Anwendung
T32.60	Verätz 60-69% KöOF: < 10% od nnbez Anteil Verätz 3. Gr	T36.8	Vergiftung, sonst systemisch wirkende Antibiotika
T32.61	Verätz 60-69% KöOF: 10-19% Verätz 3. Gr	T36.9	Vergiftung, systemisch wirkendes Antibiotikum, nnbez
T32.62	Verätz 60-69% KöOF: 20-29% Verätz 3. Gr	T37.0	Vergiftung, Sulfonamide
T32.63	Verätz 60-69% KöOF: 30-39% Verätz 3. Gr	T37.1	Vergiftung, antimykobakterielle Arzneimittel
T32.64	Verätz 60-69% KöOF: 40-49% Verätz 3. Gr	T37.2	Vergiftung, Antimalariamittel u AM gg and Blutprotozoen

T37.3	Vergiftung, sonstige Antiprotozoika	T45.4	Vergiftung, Eisen u dessen Verbindungen
T37.4	Vergiftung, Anthelminthika	T45.5	Vergiftung, Antikoagulanzen
T37.5	Vergiftung, Virostatika	T45.6	Vergiftung, Fibrinolytika u Fibrinolyse-Hemmer
T37.8	Vergiftung, so nbez system wirk Antiinfektiva u Antiparasitika	T45.7	Vergift, Antikoagul-Antagonist, Vit K u sonst Koagulanzen
T37.9	Vergiftung, system wirk Antiinfektiv u Antiparasitikum, nnbez	T45.8	Vergift, sonst prim syst u auf Blut wirk Mittel, aonkl
T38.0	Vergiftung, Glukokortikoide u synthetische Analoga	T45.9	Vergift, prim systemisch u auf Blut wirk Mittel, nnbez
T38.1	Vergiftung, Schilddrüsenhormone u Ersatzstoffe	T46.0	Vergift, Herzglykoside u Arzneimittel m ähnlicher Wirkung
T38.2	Vergiftung, Thyreostatika	T46.1	Vergiftung, Kalziumantagonisten
T38.3	Vergift, Insulin u orale blutzuckersenk Arzneimittel [Antidiab]	T46.2	Vergiftung, sonst Antiarrhythmika, aonkl
T38.4	Vergiftung, orale Kontrazeptiva	T46.3	Vergiftung, Koronardilatoren, aonkl
T38.5	Vergiftung, sonstige Östrogene u Gestagene	T46.4	Vergift, Angiotens-KonversEnzym-Hemmer [ACE-Hemmer]
T38.6	Vergift, Antigonadotrop, Antiöstrogen u Antiandrogen, aonkl	T46.5	Vergiftung, sonst Antihypertensiva, aonkl
T38.7	Vergiftung, Androgene u verwandte Anabolika	T46.6	Vergift, Antihyperlipidämika u Arzneim gg Arteriosklerose
T38.8	Vergift, sonst u nnbez Hormone u synthet Ersatzstoffe	T46.7	Vergiftung, periphere Vasodilatoren
T38.9	Vergiftung, sonst u nnbez Hormon-Antagonisten	T46.8	Vergiftung, Antivarikosa, einschl Verödungsmittel
T39.0	Vergiftung, Salizylate	T46.9	Vergift, so u nnbez prim auf Herz-Kreislaufsystem wirk Mittel
T39.1	Vergiftung, 4-Aminophenol-Derivate	T47.0	Vergiftung, Histamin-H2-Rezeptorenblocker
T39.2	Vergiftung, Pyrazolon-Derivate	T47.1	Vergiftung, sonst Antazida u Magensekretionshemmer
T39.3	Vergiftung, sonst nichtsteroidale Antiphlogistika [NSAID]	T47.2	Vergiftung, stimulierende Laxanzen
T39.4	Vergiftung, Antirheumatika, aonkl	T47.3	Vergiftung, salinische u osmotische Laxanzen
T39.8	Vergift, so nichtopioidhalt Analgetika u Antipyretika, aonkl	T47.4	Vergiftung, sonstige Laxanzen
T39.9	Vergift nichtopioidhalt Analget/Antipyret/Antirheumat, nnbez	T47.5	Vergiftung, Digestiva
T40.0	Vergiftung, Opium	T47.6	Vergiftung, Antidiarrhoika
T40.1	Vergiftung, Heroin	T47.7	Vergiftung, Emetika
T40.2	Vergiftung, sonstige Opioide	T47.8	Vergift, sonst primär auf Magen-Darmtrakt wirk Mittel
T40.3	Vergiftung, Methadon	T47.9	Vergift, primär auf Magen-Darmtrakt wirk Arzneim, nnbez
T40.4	Vergiftung, sonstige synthetische Betäubungsmittel	T48.0	Vergift, Oxytozin [Ocytocin] u ähnlich wirk Wehenmittel
T40.5	Vergiftung, Kokain	T48.1	Vergiftung, Muskelrelaxanzen [neuromuskuläre Blocker]
T40.6	Vergiftung, sonstige u nnbez Betäubungsmittel	T48.2	Vergiftung, so u nnbez, primär auf Muskulatur wirk Mittel
T40.7	Vergiftung, Cannabis (-Derivate)	T48.3	Vergiftung, Antitussiva
T40.8	Vergiftung, Lysergid [LSD]	T48.4	Vergiftung, Expektoranzen
T40.9	Vergiftung, sonst u nnbez Psychodysleptika [Halluzinogene]	T48.5	Vergiftung, Arzneimittel gg ErkältungskH
T41.0	Vergiftung, Inhalationsanästhetika	T48.6	Vergiftung, Antiasthmata, aonkl
T41.1	Vergiftung, Intravenöse Anästhetika	T48.7	Vergift, sonst u nnbez primär auf das Atmungssyst wirk Mittel
T41.2	Vergiftung, sonst u nnbez Allgemeinanästhetika	T49.0	Vergift Antimykot/Antiinfekt/Antiphlog z lok Anwend, aonkl
T41.3	Vergiftung, Lokalanästhetika	T49.1	Vergiftung, Antipruriginosa
T41.4	Vergiftung, Anästhetikum, nnbez	T49.2	Vergift, Adstringenzen u Detergenzen zur lokalen Anwend
T41.5	Vergiftung, therapeutische Gase	T49.3	Vergift hauterweich, -pflege [Demulzenzen] u -schütz Mittel
T42.0	Vergiftung, Hydantoin-Derivate	T49.4	Vergift Keratolyt, Keratoplast u so AM u Präp zur Haarbeh
T42.1	Vergiftung, Iminostilbene	T49.5	Vergiftung, Ophthalmika
T42.2	Vergiftung, Succinimide und Oxazolidine	T49.6	Vergift, in HNO-Heilkunde angewend Arzneimittel u Präp
T42.3	Vergiftung, Barbiturate	T49.7	Vergiftung, Dentalpharmaka b topischer Anwendung
T42.4	Vergiftung, Benzodiazepine	T49.8	Vergiftung, sonst Mittel zur topischen Anwendung
T42.5	Vergiftung, gemischte Antiepileptika, aonkl	T49.9	Vergiftung, Mittel zur topischen Anwendung, nnbez
T42.6	Vergiftung, sonst Antiepileptika, Sedativa u Hypnotika	T50.0	Vergiftung, Mineralokortikoide u deren Antagonisten
T42.7	Vergiftung, Antiepileptika, Sedativa u Hypnotika, nnbez	T50.1	Vergiftung, Schleifendiuretika [High-ceiling-Diuretika]
T42.8	Vergift, Antiparkinsonm u and zentral wirk Muskelrelax	T50.2	Vergift, Carboanhydr-Hemm Benzothiadiaz-Deriv and Diuret
T43.0	Vergiftung, tri- u tetrazyklische Antidepressiva	T50.3	Vergift, auf Elektrolyt-, Kalorien- u Wasserhaush wirk Mittel
T43.1	Vergiftung, Monoaminoxidase-hemmende Antidepressiva	T50.4	Vergiftung, auf Harnsäurestoffwechsel wirkend AM
T43.2	Vergiftung, sonst u nnbez Antidepressiva	T50.5	Vergiftung, Appetitzügler
T43.3	Vergift, Antipsychotika u Neuroleptika Phenothiazin-Basis	T50.6	Vergiftung, Antidote u Chelatbildner, aonkl
T43.4	Vergift, Neuroleptika Butyrophenon- u Thioxanthen-Basis	T50.7	Vergiftung, Analeptika u Opioid-Rezeptor-Antagonisten
T43.5	Vergiftung, sonst u nnbez Antipsychotika u Neuroleptika	T50.8	Vergiftung, Diagnostika
T43.6	Vergiftung, Psychostimulanzen m Missbrauchspotential	T50.9	Vergiftung so u nnbez AM, Drogen u biol akt Substanzen
T43.8	Vergiftung, sonstige psychotrope Substanzen, aonkl	T51.0	Toxische Wirkung, Äthanol
T43.9	Vergiftung, Psychotrope Substanz, nnbez	T51.1	Toxische Wirkung, Methanol
T44.0	Vergiftung, Cholinesterase-Hemmer	T51.2	Toxische Wirkung, 2-Propanol
T44.1	Vergiftung, sonst Parasympathomimetika [Cholinergika]	T51.3	Toxische Wirkung, Fuselöl
T44.2	Vergiftung, Ganglienblocker, aonkl	T51.8	Toxische Wirkung, sonstige Alkohole
T44.3	Vergiftung, sonst Parasymplytika/Spasmolytika, aonkl	T51.9	Toxische Wirkung, Alkohol, nnbez
T44.4	Vergiftung, Vorw Alpha-Rezeptoren-Stimulanzen, aonkl	T52.0	Toxische Wirkung, Erdölprodukte
T44.5	Vergiftung, Vorw Beta-Rezeptoren-Stimulanzen, aonkl	T52.1	Toxische Wirkung, Benzol
T44.6	Vergiftung, Alpha-Rezeptorenblocker, aonkl	T52.2	Toxische Wirkung, Benzol-Homologe
T44.7	Vergiftung, Beta-Rezeptorenblocker, aonkl	T52.3	Toxische Wirkung, Glykole
T44.8	Vergiftung, zentral wirk u adrenerge Neuronenblocker, aonkl	T52.4	Toxische Wirkung, Ketone
T44.9	Vergiftung so u nnbez, prim auf auton Nervensyst wirk AM	T52.8	Toxische Wirkung, sonst organische Lösungsmittel
T45.0	Vergiftung, Antiallergika u Antiemetika	T52.9	Toxische Wirkung, organisches Lösungsmittel, nnbez
T45.1	Vergiftung, Antineoplastika u Immunsuppressiva	T53.0	Toxische Wirkung, Tetrachlorkohlenstoff
T45.2	Vergiftung, Vitamine, aonkl	T53.1	Toxische Wirkung, Chloroform
T45.3	Vergiftung, Enzyme, aonkl	T53.2	Toxische Wirkung, Trichloräthylen



T53.3	Toxische Wirkung, Tetrachloräthylen	T75.4	Schäden d elektrischen Strom
T53.4	Toxische Wirkung, Dichlormethan	T79.0	Luftembolie (traumatisch)
T53.5	Toxische Wirkung, Fluorchlorkohlenwasserstoffe [FCKW]	T79.1	Fettembolie (traumatisch)
T53.6	Tox Wirk, so halogenierte aliphath Kohlenwasserstoffe	T79.6	Traumatische Muskelischämie
T53.7	Tox Wirk, so halogenierte aromat Kohlenwasserstoffe	T79.7	Traumatisches subkutanen Emphysem
T53.9	Tox Wirk halogen aliphath/aromat Kohlenwasserstoffe, nbez	T80.0	Luftembolie nach Infus/Transfus/Injekt zu therap Zwecken
T54.0	Toxische Wirkung, Phenol u dessen Homologe	T80.3	AB0-Unverträglichkeitsreaktion
T54.1	Toxische Wirkung, sonst ätzende organische Verbindungen	T80.4	Rh-Unverträglichkeitsreaktion
T54.2	Toxisch Wirkung, ätzende Säuren u säureähnliche Subst	T81.3	Aufreißen Operationswunde, aonkl
T54.3	Toxische Wirkung, Ätzalkalien u alkaliähnliche Subst	T81.5	FK, verseh nach Ingr in Körperhöhl/OPWunde zurückgebl
T54.9	Toxische Wirkung, ätzende Substanz, nbez	T81.6	Akut Rkt auf währ Eingriff verseh zurückgebl Fremdsbst
T55	Toxische Wirkung von Seifen u Detergenzien	T82.0	Mechanische Komplik d Herzklappenprothese
T56.0	Toxische Wirkung, Blei u dessen Verbindungen	T82.1	Mechanische Komplik d kardiales elektronisches Gerät
T56.1	Toxische Wirkung, Quecksilber u dessen Verbindungen	T82.2	Mechan Komplik d Koronarart-Bypass u Klappentranspl
T56.2	Toxische Wirkung, Chrom u dessen Verbindungen	T82.3	Mechanische Komplik d sonst Gefäßstransplantate
T56.3	Toxische Wirkung, Kadmium u dessen Verbindungen	T82.4	Mechanische Komplik d Gefäßkatheter b Dialyse
T56.4	Toxische Wirkung, Kupfer u dessen Verbindungen	T82.5	Mechan Komplik d so Geräte/Implantate in Herz u Gefässen
T56.5	Toxische Wirkung, Zink u dessen Verbindungen	T82.6	Infektion u entzündl Reaktion d Herzklappenprothese
T56.6	Toxische Wirkung, Zinn u dssen Verbindungen	T82.7	Infekt/entzündl Rkt d so Gerät/Impl/Transpl in Herz Gefäss
T56.7	Toxische Wirkung, Beryllium u dessen Verbindungen	T82.8	So nbez Komplik d Proth/Implant/Transpl in Herz u Gefässen
T56.8	Toxische Wirkung, sonstige Metalle	T82.9	Nbez Kompl d Proth/Implant/Transpl in Herz u Gefässen
T56.9	Toxische Wirkung, Metall, nbez	T83.0	Mechan Komplik d Hamwegskatheter (Verweilkatheter)
T57.0	Toxische Wirkung, Arsen u dessen Verbindungen	T83.1	Mechan Komplik d so Geräte od Implantate im Harntrakt
T57.1	Toxische Wirkung, Phosphor u dessen Verbindungen	T83.2	Mechanische Komplik d Hamorganstransplantat
T57.2	Toxische Wirkung, Mangan u dessen Verbindungen	T83.4	Mechan Komplik d so Proth/Implant/Transpl im Genitaltrakt
T57.3	Toxische Wirkung, Blausäure	T83.5	Infektion/entzündl Rkt d Proth/Implant/Transpl im Harntrakt
T57.8	Toxische Wirkung, sonst nbez anorganische Substanzen	T83.6	Infektion/entzündl Rkt d Proth/Implant/Transpl im GenitTrakt
T57.9	Toxische Wirkung, Anorganische Substanz, nbez	T83.8	So Komplik d Proth/Implant/Transpl im Urogenitaltrakt
T58	Toxische Wirkung von Kohlenmonoxid	T83.9	Nbez Komplik d Proth/Implant/Transpl im Urogenitaltrakt
T59.0	Toxische Wirkung, Stickstoffoxide	T84.0	Mechan Komplikation durch eine Gelenkendoprothese
T59.1	Toxische Wirkung, Schwefeldioxid	T84.1	Mechan Komplik d interne OSyVorricht an ExtrKnochen
T59.2	Toxische Wirkung, Formaldehyd	T84.2	Mechan Komplik d interne OSyVorricht an so Knochen
T59.3	Toxische Wirkung, Tränengas	T84.3	Mechan Komplik d so Knochengeräte/-implant/-transplant
T59.4	Toxische Wirkung, Chlorgas	T84.4	Mechan Komplik d so intern orthopäd Gerät/Impl/Transplant
T59.5	Toxische Wirkung, Fluorgas u Fluorwasserstoff	T84.5	Infektion/entzündl Rkt durch eine Gelenkendoprothese
T59.6	Toxische Wirkung, Schwefelwasserstoff	T84.6	Infektion/entzündl Rkt durch interne OSyVorricht [jede Lok]
T59.7	Toxische Wirkung, Kohlendioxid	T84.7	Infekt/entz Rkt durch so orthopäd Endoproth/Impl/Transplant
T59.8	Tox Wirk, sonst nbez Gase, Dämpfe od sonst nbez Rauch	T84.8	So Komplik d orthopäd Endoproth/Implant/Transplantate
T59.9	Toxische Wirkung, Gase, Dämpfe od Rauch, nbez	T84.9	Nbez Komplik durch orthopäd Endoproth/Implant/Transpl
T60.0	Tox Wirk, Organophosphat- u Carbamat-Insektizide	T85.0	Mechan Komplik durch ventrikulären, intrakraniellen Shunt
T60.1	Toxische Wirkung, Halogenierte Insektizide	T85.1	Mechan Komplik durch implant elektr Stimulator Nervensyst
T60.2	Toxische Wirkung, sonstige Insektizide	T85.2	Mechanische Komplikation durch intraokulare Linse
T60.3	Toxische Wirkung, Herbizide u Fungizide	T85.3	Mechan Komplik durch so Augenproth/-implantat/-transplant
T60.4	Toxische Wirkung, Rodentizide	T85.4	Mechanische Komplik durch Mammaprothese/-implantat
T60.8	Toxische Wirkung, sonst Schädlingsbekämpfungsmittel	T85.5	Mechan Komplik durch gastrointest Proth/Implant/Transplant
T60.9	Toxische Wirkung, Schädlingsbekämpfungsmittel, nbez	T85.6	Mechan Komplik durch sonst nbez int Proth/Implant/Transplant
T63.0	Toxische Wirkung, Schlangengift	T85.71	Infekt u entzündl Reakt durch Katheter zur Peritonealdialyse
T63.1	Toxische Wirkung, Gift andr Reptilien	T85.78	Infekt/entzündl Reakt durch so interne Proth/Implant/Transpl
T63.2	Toxische Wirkung, Skorpiongift	T85.81	Sonst Komplik durch interne Proth/Implant/Transplant im NS
T63.3	Toxische Wirkung, Spinnengift	T85.82	Kapsel fibrose Mamma durch Mammaprothese od -implantat
T63.4	Toxische Wirkung, Gift sonstiger Arthropoden	T85.88	Sonst Komplik durch interne Proth/Implant/Transplant, aonkl
T63.5	Toxische Wirkung d Kontakt m Fischen	T85.9	Nbez Komplik durch interne Proth/Implant/Transplant
T63.6	Toxische Wirkung d Kontakt m sonst Meerestieren	T86.10	Akute Funktionsverschlechterung eines Nierentransplantates
T63.8	Toxische Wirkung d Kontakt m sonst giftigen Tieren	T86.11	Chron Funktionsverschlechterung eines Nierentransplantates
T63.9	Toxische Wirkung d Kontakt m nbez giftigen Tier	T86.12	Verzögerte Aufnahme der Transplantatfunktion
T64	Tox Wirk Aflatoxin u so Mykotoxin in kontamin Lebensm	T86.19	Sonst u nbez Funkstör, Versagen u Abstoss Nierentranspl
T65.0	Toxische Wirkung, Zyanide	T86.2	Versagen und Abstossung eines Herztransplantates
T65.1	Toxische Wirkung, Strychnin u dessen Salze	T86.3	Versagen und Abstossung eines Herz-Lungen-Transplantates
T65.2	Toxische Wirkung, Tabak und Nikotin	T86.40	Akute Funktionsverschlechterung eines Lebertransplantates
T65.3	Tox Wirk, Nitro- u Aminoderivate von Benzol u Homologen	T86.41	Chron Funktionsverschlechterung eines Lebertransplantates
T65.4	Toxische Wirkung, Schwefelkohlenstoff	T86.49	Sonst u nbez Funkstör/Versagen/Abstossung Lebertranspl
T65.5	Tox Wirk Glyzeroltrinitrat, Sauerstoffsäur Stickst/Ester	T86.50	Durchblutungsstörung eines Hauttransplantates
T65.6	Toxische Wirkung, Farben u Farbstoffe, aonkl	T86.51	Nekrose eines Hauttransplantates
T65.8	Toxische Wirkung sonstiger nbez Substanzen	T86.52	Verlust eines Hauttransplantates
T65.9	Toxische Wirkung nbez Substanz	T86.59	Sonst u nbez Versagen u Abstossung Hauttransplantat
T67.0	Hitzschlag u Sonnenstich	T86.81	Versagen u Abstossung Lungentransplantat
T67.1	Hitzesyndkope	T86.82	Versagen u Abstossung Pankreastransplantat
T71	Erstickung	T86.88	Versagen u Abstossung, so transplant Organe u Gewebe
T73.1	Schäden d Durst	T86.9	Versagen u Abstossung, nbez transplant Organ u Gewebe
T74.1	Körperlicher Missbrauch	T88.1	Sonst Komplik nach Impfung [Immunisierung], aonkl

MDC 15 Neugeborene: Mehrere schwere Probleme beim Neugeborenen: Definitionen

---

T88.3	Maligne Hyperthermie d Anästhesie	Z29.2	Sonstige prophylaktische Chemotherapie
Z01.80	Abklärung Disposition für maligne Herzrhythmusstörungen	Z90.3	Verlust Teile Magen

