

**SwissDRG 4.0
Katalogversion
(2012/2015)**

**Swiss
Diagnosis
Related
Groups
Version 4.0**

**Definitionshandbuch
Band 4
(DRGs Q01Z-Z66Z)**

© 2014 by SwissDRG AG, Bern, Schweiz

Alle Rechte vorbehalten. Die Definitionshandbücher sind urheberrechtlich geschützt. Jede Verwertung ausserhalb der Nutzungsbedingungen der SwissDRG AG ist ohne vorherige schriftliche Zustimmung unzulässig.

SwissDRG-Version 4.0 Katalogversion (2012/2015)
Definitionshandbuch

Inhalt

1 Band 1 (DRGs A01A-F98Z)

Abbildungs- und Tabellenverzeichnis	vii
Begleit-Dokumente zum SwissDRG Definitionshandbuch 4.0 Katalogversion (2012/2015)	ix
Vorbemerkung	xi
Abkürzungsverzeichnis	xii
Einleitung	1
1 Ziele	1
2 Hintergrund	1
3 SwissDRG-Klassifikation Version 4.0 Katalogversion (2012/2015)	3
3.1 DRG-Notation	4
3.2 Umgang mit Schweregraden	5
4 Gruppierung von Behandlungsepisoden in DRGs	6
4.1 Variablen für die Gruppierung	6
4.2 Überprüfung demografischer und klinischer Merkmale	6
4.3 MDC-Zuordnung	6
4.4 Prä-MDC-Verarbeitung	7
4.5 MDC-Partitionierung	7
4.6 Zuordnung zu Basis-DRGs	8
4.7 Zuordnung von CCL und PCCL	8
4.8 DRG-Zuordnung	8
4.9 Verschiedene Funktionen mit Einfluss auf die Gruppierung von Behandlungsepisoden	9
4.10 Fehler-DRGs und sonstige DRGs	9
5 Hinweise zur Anwendung des Definitionshandbuches	10
5.1 Anwendung des Handbuches	10
5.2 Symbole und Konventionen	14
6 Besonderheiten der SwissDRG-Version 4.0 Katalogversion (2012/2015)	16
6.1 Gültigkeit von Diagnose- und Prozedurenklassifikationen	16

1 Band 1 (DRGs A01A-F98Z) *Fortsetzung*

6.2	Seitenkennzeichen	16
6.3	OR- und NonOR-Prozeduren	16
Prä-MDC	(DRGs A01A-B61B)	43
MDC 01	Krankheiten und Störungen des Nervensystems (DRGs B01Z-B86Z)	129
MDC 02	Krankheiten und Störungen des Auges (DRGs C01Z-C64Z)	285
MDC 03	Krankheiten und Störungen des Ohres, der Nase, des Mundes und des Halses (DRGs D01A-D67Z)	313
MDC 04	Krankheiten und Störungen der Atmungsorgane (DRGs E01A-E77G)	387
MDC 05	Krankheiten und Störungen des Kreislaufsystems (DRGs F01A-F98Z)	437

2 Band 2 (DRGs G02A-I98Z)

MDC 06	Krankheiten und Störungen der Verdauungsorgane (DRGs G02A-G73Z)	1
MDC 07	Krankheiten und Störungen an hepatobiliärem System und Pankreas (DRGs H01A-H64Z)	101
MDC 08	Krankheiten und Störungen an Muskel-Skelett-System und Bindegewebe (DRGs I02A-I98Z)	143

3 Band 3 (DRGs J01Z-P67D)

MDC 09	Krankheiten und Störungen an Haut, Unterhaut und Mamma (DRGs J01Z-J68Z)	1
MDC 10	Endokrine, Ernährungs- und Stoffwechselkrankheiten (DRGs K01Z-K64D)	113
MDC 11	Krankheiten und Störungen der Harnorgane (DRGs L02A-L72Z)	149

3

Band 3 (DRGs J01Z-P67D) *Fortsetzung*

MDC 12	Krankheiten und Störungen der männlichen Geschlechtsorgane (DRGs M01A-M64Z)	207
MDC 13	Krankheiten und Störungen der weiblichen Geschlechtsorgane (DRGs N01A-N62B)	233
MDC 14	Schwangerschaft, Geburt und Wochenbett (DRGs O01A-O65D)	275
MDC 15	Neugeborene (DRGs P02A-P67D)	311
	Schweres Problem beim Neugeborenen	449
	Mehrere schwere Probleme beim Neugeborenen	477

4

Band 4 (DRGs Q01Z-Z66Z)

MDC 16	Krankheiten des Blutes, der blutbildenden Organe und des Immunsystems (DRGs Q01Z-Q61E)	1
MDC 17	Hämatologische und solide Neubildungen (DRGs R01A-R65Z)	13
MDC 18A	HIV (DRGs S01Z-S65Z)	85
MDC 18B	Infektiöse und parasitäre Krankheiten (DRGs T01A-T64C)	103
MDC 19	Psychische Krankheiten und Störungen (DRGs U01Z-U66B)	119
MDC 20	Alkohol- und Drogengebrauch und alkohol- und drogeninduzierte psychische Störungen (DRGs V60A-V64Z)	131
MDC 21A	Polytrauma (DRGs W01A-W61B)	139
MDC 21B	Verletzungen, Vergiftungen und toxische Wirkungen von Drogen und Medikamenten (DRGs X01A-X64Z)	197
MDC 22	Verbrennungen (DRGs Y01Z-Y63Z)	289
MDC 23	Faktoren, die den Gesundheitszustand beeinflussen, und andere Inanspruchnahme des Gesundheitswesens (DRGs Z01Z-Z66Z)	317
Globale Funktionen		329
	OR-Prozeduren ohne Bezug	329

4 Band 4 (DRGs Q01Z-Z66Z) *Fortsetzung*

Aufnahmegewicht	351
Bestimmte OR-Prozeduren	357
Komplexe OR-Prozeduren	411
Komplizierende Prozeduren	429
Dialyse	437
Polytrauma	443
Eingriff an mehreren Lokalisationen	457
Intensivmedizinische Komplexbehandlung > 980 / 1104 Aufwandspunkte	487
Geriatrische frührehabilitative Komplexbehandlung	493
Frührehabilitation	499
Intensivmedizinische Komplexbehandlung > 392 / 552 Aufwandspunkte	505
Mehrzeitige komplexe OR-Prozeduren	511
Vierzeitige bestimmte OR-Prozeduren	529
Komplizierende Prozeduren Prä-MDC	583
Multiviszeraleingriff	593

5 Band 5 Anhänge

Anhang A Diagnosekode-/MDC-/DRG-Index	1
Anhang B Prozedurenkode-/MDC-/DRG-Index	150
Globale Prozedurentabellen	536
Funktionsübersicht	537
Eingriff an mehreren Lokalisationen	540
Anhang C CCs, CC-Ausschlüsse, CCL und PCCL-Berechnung	541
Anhang D Plausibilitäten	585
Glossar	638
Quellenverzeichnis	640

MDC 16

Krankheiten des Blutes, der
blutbildenden Organe und des
Immunsystems

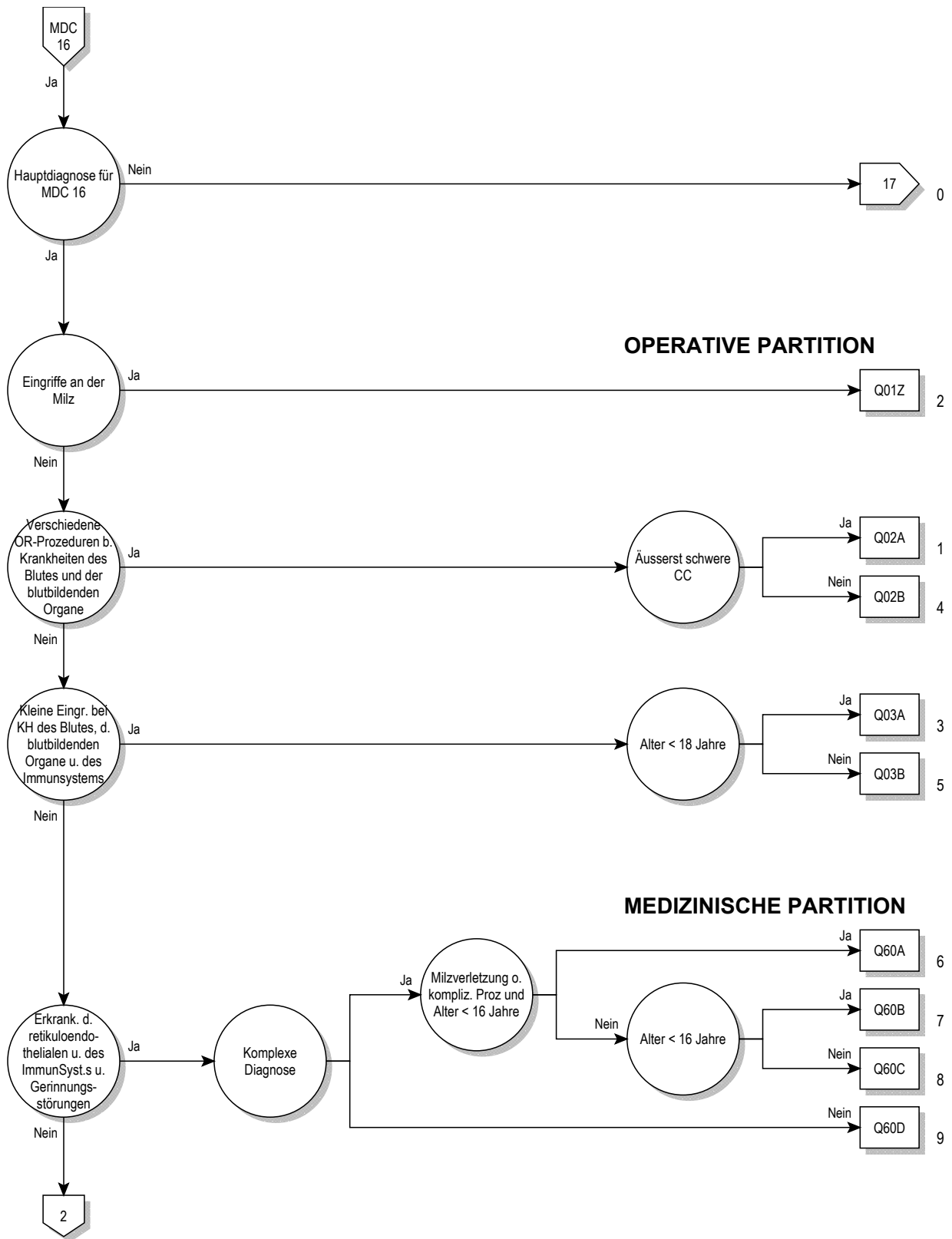

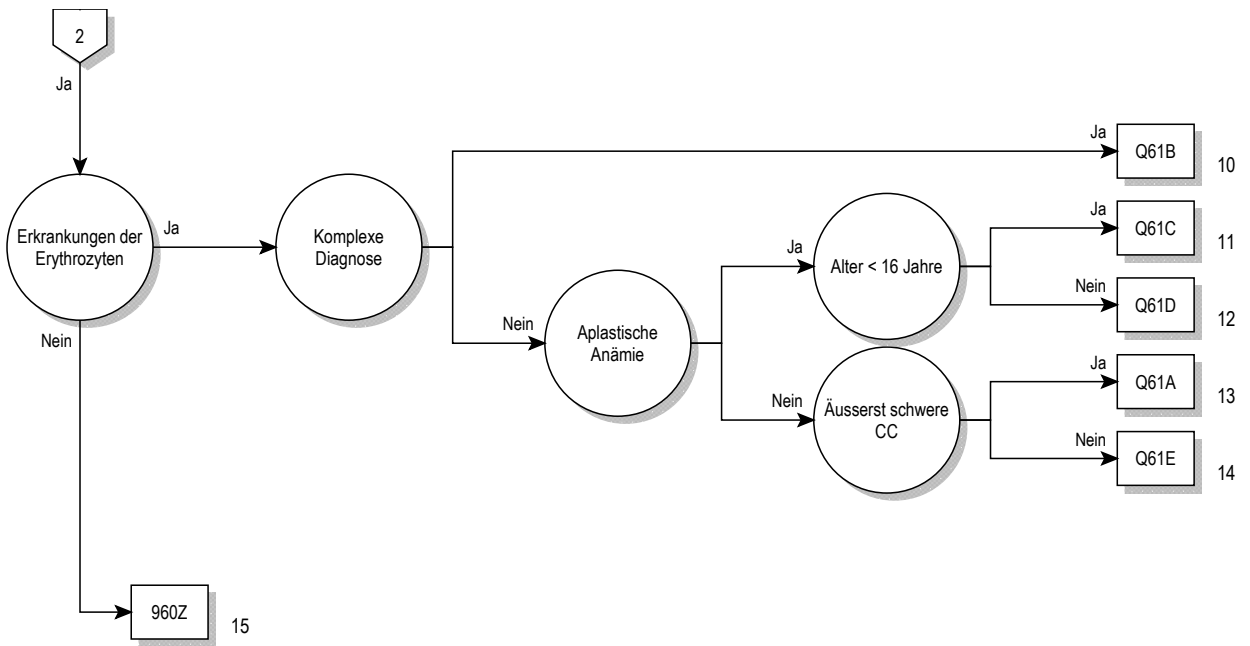

16

Entscheidungslogik MDC 16

Hauptdiagnose in Tabelle MDC16-0

Hauptdiagnose für MDC 16 (MDC16-0)

A28.1	Katzenkratzkrankheit	D60.9	Erworbene isolierte aplastische Anämie, nnbez
C95.8	Leukämie, refraktär auf Standard-Induktionstherapie	D61.0	Angeborene aplastische Anämie
D15.0	Gutartige Neubildung Thymus	D61.10	Aplastische Anämie infolge zytostatischer Therapie
D18.10	Hygroma colli cysticum	D61.18	Sonstige arzneimittelinduzierte aplastische Anämie
D18.11	Lymphangiom, axillär	D61.19	Arzneimittelinduzierte aplastische Anämie, nnbez
D18.12	Lymphangiom, inguinal	D61.2	Aplastische Anämie infolge sonst äuss Ursachen
D18.13	Lymphangiom, retroperit	D61.3	Idiopathische aplastische Anämie
D18.18	Lymphangiom, sonst Lok	D61.8	Sonstige nbez aplastische Anämien
D18.19	Lymphangiom, Lok nnbez	D61.9	Aplastische Anämie, nnbez
D36.0	Gutartige Neubildung Lymphknoten	D62	Akute Blutungsanämie
D47.2	Monoklonale Gammopathie	D63.0	Anämie b Neubildungen
D50.0	Eisenmangelanämie nach Blutverlust (chronisch)	D63.8	Anämie b sonst chron, aokl KH
D50.1	Sideropenische Dysphagie	D64.0	Hereditäre sideroachrest [sideroblast] Anämie
D50.8	Sonstige Eisenmangelanämien	D64.1	Sek sideroachrest [sideroblast] Anämie (KH-bed)
D50.9	Eisenmangelanämie, nnbez	D64.2	Sek sideroachrest [sideroblast] Anämie d AM/Toxin
D51.0	Vit-B12-Mangelanämie d Mangel Intrinsic-Faktor	D64.3	Sonstige sideroachrest [sideroblast] Anämien
D51.1	Vit-B12-MangAnäm selek Vit-B12-Malabs m Proturie	D64.4	Kongenitale dyserythropoetische Anämie
D51.2	Transcobalamin-II-Mangel (-Anämie)	D64.8	Sonstige nbez Anämien
D51.3	Sonstige alimentäre Vitamin-B12-Mangelanämie	D64.9	Anämie, nnbez
D51.8	Sonstige Vitamin-B12-Mangelanämien	D65.0	Erworb Afibrinogenämie
D51.9	Vitamin-B12-Mangelanämie, nnbez	D65.1	Disseminierte intravas Gerinn [DIG, DIC]
D52.0	Alimentäre Folsäure-Mangelanämie	D65.2	Erworb Fibrinolyseblutung
D52.1	Arzneimittelinduzierte Folsäure-Mangelanämie	D65.9	DefibrinatSynd, nnbez
D52.8	Sonstige Folsäure-Mangelanämien	D66	Hereditärer Faktor-VIII-Mangel
D52.9	Folsäure-Mangelanämie, nnbez	D67	Hereditärer Faktor-IX-Mangel
D53.0	Eiweissmangelanämie	D68.0	Willebrand-Jürgens-Syndrom
D53.1	Sonstige megaloblastäre Anämien, aonkl	D68.1	Hereditärer Faktor-XI-Mangel
D53.2	Skorbutanämie	D68.2	Hereditärer Mangel an sonst Gerinnungsfaktoren
D53.8	Sonstige nbez alimentäre Anämien	D68.30	Hämorrhag Diathese d Antikoagulanzen
D53.9	Alimentäre Anämie, nnbez	D68.31	Hämorrhag Diathese d Vermehrung Antikörper geg Faktor VIII
D55.0	Anämie d Gluk-6-Phos-Dehydrogen[G6PD]-Mang	D68.32	Hämorrhag Diathese d Vermehrung Antikörper geg so GerinFakt
D55.1	Anämie d sonst Störungen GlutathionSW	D68.38	Sonstige hämorrhag Diathese d sonst u nnbez Antikörper
D55.2	Anämie d Störungen glykolytischer Enzyme	D68.4	Erworbener Mangel an Gerinnungsfaktoren
D55.3	Anämie d Störungen NukleotidSW	D68.5	Primäre Thrombophilie
D55.8	Sonstige Anämien d Enzymdefekte	D68.6	Sonstige Thrombophilien
D55.9	Anämie d Enzymdefekte, nnbez	D68.8	Sonstige nbez Koagulopathien
D56.0	Alpha-Thalassämie	D68.9	Koagulopathie, nnbez
D56.1	Beta-Thalassämie	D69.0	Purpura anaphylactoides
D56.2	Delta-Beta-Thalassämie	D69.1	Qualitative Thrombozytendefekte
D56.3	Thalassämie-Erbanlage	D69.2	Sonstige nichtthrombozytopenische Purpura
D56.4	Hereditäre Persistenz fetalen Hämoglobins [HPFH]	D69.3	Idiopathische thrombozytopenische Purpura
D56.8	Sonstige Thalassämien	D69.40	Sonst prim ThromboPen, transfusrefr
D56.9	Thalassämie, nnbez	D69.41	Sonst prim ThromboPen, n transfusrefr bez
D57.0	Sichelzellenanämie m Krisen	D69.52	Heparin-induzierte Thrombozytopenie Typ I
D57.1	Sichelzellenanämie oh Krisen	D69.53	Heparin-induzierte Thrombozytopenie Typ II
D57.2	Doppelt heterozygote Sichelzellenkrankheiten	D69.57	Sonst sek ThromboPen, transfusionsrefraktär
D57.3	Sichelzellen-Erbanlage	D69.58	Sonst sek ThromboPen, n transfusionsrefraktär
D57.8	Sonstige Sichelzellenkrankheiten	D69.59	Sekundäre Thrombozytopenie, nicht näher bezeichnet
D58.0	Hereditäre Sphärozytose	D69.60	ThromboPen, nnbez, transfusrefr
D58.1	Hereditäre Elliptozytose	D69.61	ThromboPen, nnbez, n transfusrefr bez
D58.2	Sonstige Hämoglobinopathien	D69.8	Sonstige nbez hämorrhagische Diathesen
D58.8	Sonstige nbez hereditäre hämolytische Anämien	D69.9	Hämorrhagische Diathese, nnbez
D58.9	Hereditäre hämolytische Anämie, nnbez	D70.0	Angeb Agranulozyt u Neutropen
D59.0	AM-induzierte autoimmunhämolytische Anämie	D70.10	Arzneimittelinduz Agranulozyt/Neutropenie: Krit Ph < 4Tg
D59.1	Sonstige autoimmunhämolytische Anämien	D70.11	Arzneimittelinduz Agranulozyt/Neutropenie: Krit Ph 10-19Tg
D59.2	AM-induzierte nicht-autoimmunhämolyt Anämie	D70.12	Arzneimittelinduz Agranulozyt/Neutropenie: Krit Ph > 19Tg
D59.4	Sonstige nicht-autoimmunhämolytische Anämien	D70.13	Arzneimittelinduz Agranulozyt/Neutropenie: Krit Ph 4 - < 7Tg
D59.5	Paroxys nächtl Hämoglobinurie [Marchiafava-Micheli]	D70.14	Arzneimittelinduz Agranulozyt/Neutropenie: Krit Ph 7 - < 10Tg
D59.6	Hämoglobinurie d Hämolyse infolg so äuss Ursach	D70.18	Sonst VerlForm arzneimittelinduz Agranulozyt/Neutropenie
D59.8	Sonstige erworbene hämolytische Anämien	D70.19	Arzneimittelinduz Agranulozyt/Neutropenie, nnbez
D59.9	Erworbene hämolytische Anämie, nnbez	D70.3	Sonstige Agranulozytose
D60.0	Chron erworbene isolierte aplastische Anämie	D70.5	Zyklische Neutropenie
D60.1	Transitorische erworb isolierte aplastische Anämie	D70.6	Sonstige Neutropenie
D60.8	Sonstige erworb isolierte aplastische Anämien	D70.7	Neutropenie, nicht näher bezeichnet

D71	Funktionelle Störungen neutrophile Granulozyten	D89.8	Sonst nbez Stör m Beteiligung Immunsystem, aonkl
D72.0	Genetisch bedingte Leukozytenanomalien	D89.9	Störung m Beteiligung Immunsystem, nnbez
D72.1	Eosinophilie	D90	Immunkompr n Bestrahl/Chemother/sonst immunsupp Massn
D72.8	Sonstige nbez Krankheiten Leukozyten	E32.0	Persistierende Thymushyperplasie
D72.9	Krankheit Leukozyten, nnbez	E32.1	Abszess Thymus
D73.0	Hyposplenismus	E32.8	Sonstige KH Thymus
D73.1	Hypersplenismus	E32.9	KH Thymus, nnbez
D73.2	Chronisch-kongestive Splenomegalie	E83.1	Störungen des Eisenstoffwechsels
D73.3	Abszess Milz	I88.1	Chron Lymphadenitis, ausgenommen mesenterial
D73.4	Zyste Milz	I88.8	Sonstige unspezifische Lymphadenitis
D73.5	Infarzierung Milz	I88.9	Unspezifische Lymphadenitis, nnbez
D73.8	Sonstige Krankheiten Milz	I89.8	Sonst nbez nichtinf KH Lymphgefässe u LK
D73.9	Krankheit Milz, nnbez	I89.9	Nichtinfektiöse KH Lymphgefässe u LK, nnbez
D74.0	Angeborene Methämoglobinämie	L04.0	Akute Lymphadenitis an Gesicht, Kopf u Hals
D74.8	Sonstige Methämoglobinämien	L04.1	Akute Lymphadenitis am Rumpf
D74.9	Methämoglobinämie, nnbez	L04.2	Akute Lymphadenitis obere Extremität
D75.0	Familiäre Erythrozytose	L04.3	Akute Lymphadenitis untere Extremität
D75.1	Sekundäre Polyglobulie [Polyzythämie]	L04.8	Akute Lymphadenitis an sonstigen Lok
D75.2	Essentielle Thrombozytose	L04.9	Akute Lymphadenitis, nnbez
D75.8	Sonstige nbez KH des Blutes und der blutbildenden Organe	P53	Hämorrhagische KH b Feten u Neugeborenen
D75.9	Krankheit des Blutes und der blutbildenden Organe, nnbez	P55.0	Rh-Isoimmunisierung b Feten u Neugeborenen
D77	Sonst Kh des Blutes u der blutbildenden Org bei aokl KH	P55.1	AB0-Isoimmunisierung b Feten u Neugeborenen
D80.0	Hereditäre Hypogammaglobulinämie	P55.8	Sonst hämolytische KH b Feten u Neugeborenen
D80.1	Nichtfamiliäre Hypogammaglobulinämie	P55.9	Hämolytische KH b Feten u Neugeborenen, nnbez
D80.2	Selektiver Immunglobulin-A-Mangel [IgA-Mangel]	P60	Disseminierte intravasale Gerinnung Fetus/Neugeb
D80.3	Selekt Mangel Immunglobulin-G-Subkl [IgG-Subkl]	P61.0	Transitorische Thrombozytopenie b Neugeborenen
D80.4	Selektiver Immunglobulin-M-Mangel [IgM-Mangel]	P61.2	Anämie b Präamaturität
D80.5	Immundefekt b erhöhtem Immunglobulin M [IgM]	P61.3	Angeborene Anämie d fetalen Blutverlust
D80.6	AK-Mangel b Normo-/Hypergammaglobulinämie	P61.4	Sonstige angeborene Anämien, aonkl
D80.7	Transit Hypogammaglobulinämie im Kindesalter	P61.5	Transitorische Neutropenie b Neugeborenen
D80.8	Sonst Immundefekte m vorherrsch AK-Mangel	P61.6	Sonst transitor Gerinnungsstörung Neugeborenes
D80.9	Immundefekt m vorherrsch AK-Mangel, nnbez	Q89.0	Angeborene Fehlbildungen Milz
D81.0	Schwer komb Immundefekt [SCID] m retikul Dysgenes	R16.1	Splenomegalie, aonkl
D81.1	Schwer komb Immundef [SCID] m niedr T-/B-Zellen-Z	R23.3	Spontane Ekchymosen
D81.2	Schwer komb Immundef [SCID] m niedr/norm B-Zellen-Z	R59.0	Lymphknotenvergrößerung, umschrieben
D81.4	Nezelof-Syndrom	R59.1	Lymphknotenvergrößerung, generalisiert
D81.6	Haupthistokompat-Kompl-KI-I-Defekt [MHC-KI-I-D]	R59.9	Lymphknotenvergrößerung, nnbez
D81.7	Haupthistokompat-Kompl-KI-II-Defekt [MHC-KI-II-D]	R71	Veränderung Erythrozyten
D81.8	Sonstige kombinierte Immundefekte	R72	Veränderung Leukozyten, anokl
D81.9	Kombinierter Immundefekt, nnbez	R75	Laborhinweis auf Humanes Immundefizienz-Virus [HIV]
D82.0	Wiskott-Aldrich-Syndrom	R76.0	Erhöhter Antikörpertiter
D82.1	Di-George-Syndrom	R76.8	Sonst nbez abnorme immunologische Serumbefunde
D82.2	Immundef m disproport Kleinwuchs	R76.9	Abnormer immunologischer Serumbefund, nnbez
D82.3	Immundefekt m hereditär defekter Reakt auf EBV	S36.00	Verletzung Milz, nnbez
D82.4	Hyperimmunglobulin-E[IgE]-Syndrom	S36.01	Hämatom Milz
D82.8	Immundefekte in Verbind m and nbez schw Defekten	S36.02	Kapselriss Milz, o grösseren Einriss Parenchym
D82.9	Immundefekt in Verbindung m schwer Defekt, nnbez	S36.03	Rissverletzung Milz m Beteiligung Parenchym
D83.0	Variab Immundef überw Abweich B-Zellen-Zahl/-Funkt	S36.04	Massive Parenchyrruptur Milz
D83.1	Variab Immundef m überw immunregulator T-Zell-Stör	S36.08	Sonstige Verletzungen Milz
D83.2	Variab Immundef m AutoAK gg B-/T-Zellen	T80.3	AB0-Unverträglichkeitsreaktion
D83.8	Sonstige variable Immundefekte	T80.4	Rh-Unverträglichkeitsreaktion
D83.9	Variabler Immundefekt, nnbez	T80.8	Sonst Kompl nach Infus/Transfus/Injekt zu therap Zwecken
D84.0	Lymphozytenfunktion-Antigen-1[LFA-1]-Defekt	T80.9	Nnbez Kompl nach Infus/Transfus/Injekt zu therap Zwecken
D84.1	Defekte im Komplementsystem	T86.00	Versagen Transplantat hämatopoetischer Stammzellen
D84.8	Sonstige nbez Immundefekte	T86.01	Akute Graft-versus-host-Krankheit, Grad I und II
D84.9	Immundefekt, nnbez	T86.02	Akute Graft-versus-host-Krankheit, Grad III und IV
D89.0	Polyklonale Hypergammaglobulinämie	T86.03	Chronische Graft-versus-host-Krankheit, begrenzte Form
D89.2	Hypergammaglobulinämie, nnbez	T86.04	Chronische Graft-versus-host-Krankheit, ausgeprägte Form
D89.3	Immunrekonstitutionssyndrom	T86.09	Graft-versus-host-Krankheit, nicht näher bezeichnet

ADRG Q01

Eingriffe an der Milz

Prozedur in Tabelle Q01-1

DRG Q01Z

Eingriffe an der Milz

Prozedur Q01-1

41.2↔	Splenotomie	41.5↔	Totale Splenektomie
41.33↔	Offene Milzbiopsie	41.93↔	Exzision einer akzessorischen Milz
41.41↔	Marsupialisation einer Milzzyste	41.94↔	Milztransplantation
41.42.00↔	Exz oder Destr von Läsion oder Gewebe d Milz, n.n.bez.	41.95.00↔	Plastische Rekonstruktion an der Milz, n.n.bez.
41.42.10↔	Exzision von Läsion oder Gewebe der Milz	41.95.10↔	Plastische Rekonstruktion an der Milz, Naht
41.42.20↔	Destruktion von Läsion oder Gewebe der Milz	41.95.99↔	Plastische Rekonstruktion an der Milz, sonstige
41.42.99↔	Exz oder Destr von Läsion oder Gewebe d Milz, sonstige	41.99↔	Sonstige Operationen an der Milz
41.43↔	Partielle Splenektomie		

ADRG Q02**Verschiedene OR-Prozeduren bei Krankheiten des Blutes, der blutbildenden Organe und des Immunsystems**

Jede OR-Prozedur außer Tabelle Q02-1

DRG Q02A**Verschiedene OR-Prozeduren bei Krankheiten des Blutes, der blutbildenden Organe und des Immunsystems, mit äusserst schweren CC**

PCCL > 3

DRG Q02B**Verschiedene OR-Prozeduren bei Krankheiten des Blutes, der blutbildenden Organe und des Immunsystems, ohne äusserst schwere CC****Prozedur Q02-1**

40.11.10↔	Off(Inzs)Biops mdiast,praaortln,iliakln o plvnn Lymphkn	40.3x.21↔	Regionale Lymphhekt i Rahmen e and Ingr, zervikal
40.11.11↔	Off(Inzs)Biops zrv,sprklvklärn,axllärn o inguinln Lymphkn	40.3x.22↔	Regionale Lymphhekt i Rahmen e and Ingr, axillär
40.21.00↔	Exzision eines tiefen zervikalen Lymphknotens, n.n.bez.	40.3x.23↔	Rg Lymphkt i Rhmn e and Ingr, praort, plvn o Iliakl
40.21.10↔	Exz einzelner Lk u Lymphgefässe, zerv, oh Markierung	40.3x.24↔	Regionale Lymphhekt i Rahmen e and Ingr, obturatorisch
40.21.11↔	Exz einzl Lk u Lgf,zrv,m Rdionkldmark o Farbstrmk(Sent-Lyekt)	40.3x.25↔	Regionale Lymphhekt i Rahmen e and Ingr, inguinale
40.21.99↔	Exzision eines tiefen zervikalen Lymphknotens, sonstige	40.3x.26↔	Reg Lymphhekt i Rahmen e and Ingr, mediast und peribr
40.23.00↔	Exzision eines axillären Lymphknotens, n.n.bez.	40.3x.29↔	Regionale Lymphhekt i Rahmen e and Ingr, sonstige
40.23.10↔	Exzision eines axillären Lymphknotens, ohne Markierung	77.40.20↔	Knochenbiops, ohne Ang d Lokalisation, Offene Knochenbiops
40.23.11↔	Exz axllärn Lkn,m Rdionkldmark o Farbstrmk(Sent-Lyekt)	77.40.99↔	Knochenbiopsie, ohne Angabe der Lokalisation, sonstige
40.23.99↔	Exzision eines axillären Lymphknotens, sonstige	77.41.00↔	Knochenbiops von Skap, Klav, Rip und Sternum, n.n.bez.
40.24.00↔	Exzision eines inguinalen Lymphknotens, n.n.bez.	77.41.20↔	Knochenbiops von Skap, Klav, Rip u Stern, Off Knochenbiops
40.24.10↔	Exz e inguinalen Lymphkn, offen chir, ohne Markierung	77.41.99↔	Knochenbiops von Skap, Klav, Rip und Sternum, sonstige
40.24.11↔	Exz inguinln Lkn,o chr,m Rdionkldm o Farbstrmk(Sent-Lyekt)	77.42.00↔	Knochenbiopsie am Humerus, n.n.bez.
40.24.20↔	Exzision eines inguinalen Lymphknotens, laparoskopisch	77.42.20↔	Knochenbiopsie am Humerus, Offene Knochenbiopsie
40.24.99↔	Exzision eines inguinalen Lymphknotens, sonstige	77.42.99↔	Knochenbiopsie am Humerus, sonstige
40.29.00↔	Einfache Exzision einer and lymphatischen Struktur, n.n.bez.	77.43.00↔	Knochenbiopsie an Radius und Ulna, n.n.bez.
40.29.10↔	Exzision eines mediastinalen Lymphknotens, n.n.bez.	77.43.20↔	Knochenbiopsie an Radius und Ulna, Offene Knochenbiopsie
40.29.11↔	Exzision eines mediastinalen Lymphknotens, offen chirurgisch	77.43.99↔	Knochenbiopsie an Radius und Ulna, sonstige
40.29.12↔	Exzision eines mediastinalen Lymphknotens, thorakoskopisch	77.44.00↔	Knochenbiopsie an Karpalia und Metakarpalia, n.n.bez.
40.29.19↔	Exzision eines mediastinalen Lymphknotens, sonstige	77.44.20↔	Knochenbiops an Karpal und Metakarp, Offene Knochenbiops
40.29.20↔	Exzision eines paraaortalen Lymphknotens	77.44.99↔	Knochenbiopsie an Karpalia und Metakarpalia, sonstige
40.29.30↔	Exzision eines iliakalen Lymphknotens	77.45.00↔	Knochenbiopsie am Femur, n.n.bez.
40.29.70↔	Exzision eines Lymphangioms oder Hygroma cysticum	77.45.20↔	Knochenbiopsie am Femur, Offene Knochenbiopsie
40.29.80↔	Exz mehrerer abd Lymphknst (mit Leberbiop), n.n.bez.	77.45.99↔	Knochenbiopsie am Femur, sonstige
40.29.81↔	Exz mhr abd Lymphknstt (m Lbrbiop), offn chr [StgLprtt]	77.46.00↔	Knochenbiopsie an der Patella, n.n.bez.
40.29.82↔	Exz mhr abd Lymphknstt (m Lbrbiop), lprsk [StgLprskpie]	77.46.20↔	Knochenbiopsie an der Patella, Offene Knochenbiopsie
40.29.89↔	Exz mehrerer abd Lymphknst (mit Leberbiop), sonstige	77.46.99↔	Knochenbiopsie an der Patella, sonstige
40.29.99↔	Einfache Exzision einer and lymphatischen Struktur, sonst	77.47.00↔	Knochenbiopsie an Tibia und Fibula, n.n.bez.
40.3x.00↔	Exzision von regionalen Lymphknoten, n.n.bez.	77.47.20↔	Knochenbiopsie an Tibia und Fibula, Offene Knochenbiopsie
40.3x.09↔	Exzision von regionalen Lymphknoten, sonstige	77.47.99↔	Knochenbiopsie an Tibia und Fibula, sonstige
40.3x.10↔	Regionale Lymphadenektomie als selbständ Eingriff, n.n.bez.	77.48.00↔	Knochenbiopsie an Tarsalia und Metatarsalia, n.n.bez.
40.3x.11↔	Regionale Lymphadenektomie als selbständiger Eingriff, zervikal	77.48.20↔	Knochenbiops an Tarsalia und Metatars, Offene Knochenbiops
40.3x.12↔	Regionale Lymphadenektomie als selbständiger Eingriff, axillär	77.48.99↔	Knochenbiopsie an Tarsalia und Metatarsalia, sonstige
40.3x.13↔	Rg Lymphkt als slbst Ingr,praort,plvn,obtrtsch o Iliakl	77.49.00↔	Knochenbiops an and näher bez Kn, auss Gschk, n.n.bez.
40.3x.14↔	Reg Lymphhekt als selbst Ingr, inguinal, offen chir	77.49.21↔	Knbp an and näh bz Kn, au Gschk, Knbp an d Ws, Off Knbp
40.3x.15↔	Reg Lymphhekt als selbst Ingr, inguinale, laparask	77.49.41↔	Knbp a and näh bz Kn, au Gk, Knbp an Phl d Fs, Off Knbp
40.3x.16↔	Reg Lymphhekt als selbst Ingr, mediast und peribr	77.49.91↔	Knochenbiops an and näh bz Kn, auss Gschk, Off Knochenbiops
40.3x.19↔	Regionale Lymphadenektomie als selbständ Eingriff, sonst	77.49.99↔	Knochenbiops an and näher bez Kn, auss Gschk, sonstige
40.3x.20↔	Regionale Lymphhekt i Rahmen e and Ingr, n.n.bez.		

ADRG Q03**Kleine Eingriffe bei Krankheiten des Blutes, der blutbildenden Organe und des Immunsystems**

Prozedur in Tabelle Q03-1

DRG Q03A**Kleine Eingriffe bei Krankheiten des Blutes, der blutbildenden Organe und des Immunsystems, Alter < 18 Jahre**

Alter < 18 Jahre

DRG Q03B**Kleine Eingriffe bei Krankheiten des Blutes, der blutbildenden Organe und des Immunsystems, Alter > 17 Jahre****Prozedur Q03-1**

- | | | | |
|-----------|---|-----------|---|
| 40.11.10↔ | Off(Inzs)Biops mdiast,praaortln,iliakln o plvnn Lymphkn | 40.3x.21↔ | Regionale Lymphekt i Rahmen e and Ingr, zervikal |
| 40.11.11↔ | Off(Inzs)Biops zrv,sprklvklärm,axllärm o inguinln Lymphkn | 40.3x.22↔ | Regionale Lymphekt i Rahmen e and Ingr, axillär |
| 40.21.00↔ | Exzision eines tiefen zervikalen Lymphknotens, n.n.bez. | 40.3x.23↔ | Rg Lymphkt i Rhmn e and Engr, praort, plvn o Iliakl |
| 40.21.10↔ | Exz einzelner Lk u Lymphgefäße, zerv, oh Markierung | 40.3x.24↔ | Regionale Lymphekt i Rahmen e and Ingr, obturatorisch |
| 40.21.11↔ | Exz einzl Lk u Lgf,zrv,m Rdionkldmark o Farbstmrk(Sent-Lyekt) | 40.3x.25↔ | Regionale Lymphekt i Rahmen e and Ingr, inguinale |
| 40.21.99↔ | Exzision eines tiefen zervikalen Lymphknotens, sonstige | 40.3x.26↔ | Reg Lymphekt i Rahmen e and Ingr, mediast und peribr |
| 40.23.00↔ | Exzision eines axillären Lymphknotens, n.n.bez. | 40.3x.29↔ | Regionale Lymphekt i Rahmen e and Ingr, sonstige |
| 40.23.10↔ | Exzision eines axillären Lymphknotens, ohne Markierung | 77.40.20↔ | Knochiops, ohne Ang d Lokalisation, Offene Knochiops |
| 40.23.11↔ | Exz axllärm Lkn,m Rdionkldmark o Farbstmrk(Sent-Lyekt) | 77.40.99↔ | Knochenbiopsie, ohne Angabe der Lokalisation, sonstige |
| 40.23.99↔ | Exzision eines axillären Lymphknotens, sonstige | 77.41.00↔ | Knochiops von Skap, Klav, Rip und Sternum, n.n.bez. |
| 40.24.00↔ | Exzision eines inguinalen Lymphknotens, n.n.bez. | 77.41.20↔ | Knochiops von Skap, Klav, Rip u Stern, Off Knochiops |
| 40.24.10↔ | Exz e inguinalen Lymphkn, offen chir, ohne Markierung | 77.41.99↔ | Knochiops von Skap, Klav, Rip und Sternum, sonstige |
| 40.24.11↔ | Exz inguinln Lkn,o chr,m Rdionkldm o Farbstmrk(Sent-Lyekt) | 77.42.00↔ | Knochenbiopsie am Humerus, n.n.bez. |
| 40.24.20↔ | Exzision eines inguinalen Lymphknotens, laparoskopisch | 77.42.20↔ | Knochenbiopsie am Humerus, Offene Knochenbiopsie |
| 40.24.99↔ | Exzision eines inguinalen Lymphknotens, sonstige | 77.42.99↔ | Knochenbiopsie am Humerus, sonstige |
| 40.29.00↔ | Einfache Exzision einer and lymphatischen Struktur, n.n.bez. | 77.43.00↔ | Knochenbiopsie an Radius und Ulna, n.n.bez. |
| 40.29.10↔ | Exzision eines mediastinalen Lymphknotens, n.n.bez. | 77.43.20↔ | Knochenbiopsie an Radius und Ulna, Offene Knochenbiopsie |
| 40.29.11↔ | Exzision eines mediastinalen Lymphknotens, offen chirurgisch | 77.43.99↔ | Knochenbiopsie an Radius und Ulna, sonstige |
| 40.29.12↔ | Exzision eines mediastinalen Lymphknotens, thorakoskopisch | 77.44.00↔ | Knochenbiopsie an Karpalia und Metakarpalia, n.n.bez. |
| 40.29.19↔ | Exzision eines mediastinalen Lymphknotens, sonstige | 77.44.20↔ | Knochiops an Karpal und Metakarp, Offene Knochiops |
| 40.29.20↔ | Exzision eines paraaortalen Lymphknotens | 77.44.99↔ | Knochenbiopsie an Karpalia und Metakarpalia, sonstige |
| 40.29.30↔ | Exzision eines iliakalen Lymphknotens | 77.45.00↔ | Knochenbiopsie am Femur, n.n.bez. |
| 40.29.70↔ | Exzision eines Lymphangioms oder Hygroma cysticum | 77.45.20↔ | Knochenbiopsie am Femur, Offene Knochenbiopsie |
| 40.29.80↔ | Exz mehrerer abd Lymphknstat (mit Leberbiop), n.n.bez. | 77.45.99↔ | Knochenbiopsie am Femur, sonstige |
| 40.29.81↔ | Exz mhr abd Lymphknstt (m Lbrbiop), ofn chr [StgLprpt] | 77.46.00↔ | Knochenbiopsie an der Patella, n.n.bez. |
| 40.29.82↔ | Exz mhr abd Lymphknstt (m Lbrbiop), lprsk [StgLprskpie] | 77.46.20↔ | Knochenbiopsie an der Patella, Offene Knochenbiopsie |
| 40.29.89↔ | Exz mehrerer abd Lymphknstat (mit Leberbiop), sonstige | 77.46.99↔ | Knochenbiopsie an der Patella, sonstige |
| 40.29.99↔ | Einfache Exzision einer and lymphatischen Struktur, sonst | 77.47.00↔ | Knochenbiopsie an Tibia und Fibula, n.n.bez. |
| 40.3x.00↔ | Exzision von regionalen Lymphknoten, n.n.bez. | 77.47.20↔ | Knochenbiopsie an Tibia und Fibula, Offene Knochenbiopsie |
| 40.3x.09↔ | Exzision von regionalen Lymphknoten, sonstige | 77.47.99↔ | Knochenbiopsie an Tibia und Fibula, sonstige |
| 40.3x.10↔ | Regionale Lymphadenektomie als selbständ Eingriff, n.n.bez. | 77.48.00↔ | Knochenbiopsie an Tarsalia und Metatarsalia, n.n.bez. |
| 40.3x.11↔ | Regionale Lymphadenektomie als selbständiger Eingriff, zervikal | 77.48.20↔ | Knochiops an Tarsalia und Metatars, Offene Knochiops |
| 40.3x.12↔ | Regionale Lymphadenektomie als selbständiger Eingriff, axillär | 77.48.99↔ | Knochenbiopsie an Tarsalia und Metatarsalia, sonstige |
| 40.3x.13↔ | Rg Lymphkt als slbst Engr,praort,plvn,obtrtrsch o Iliakl | 77.49.00↔ | Knochiops an and näher bez Kn, auss Gschk, n.n.bez. |
| 40.3x.14↔ | Reg Lymphekt als selbst Ingr, inguinal, offen chir | 77.49.21↔ | Knbp an and näh bz Kn, au Gschk, Knbp an d Ws, Off Knbp |
| 40.3x.15↔ | Reg Lymphekt als selbst Ingr, inguinale, laparask | 77.49.41↔ | Knbp a and näh bz Kn, au Gk, Knbp an Phl d Fs, Off Knbp |
| 40.3x.16↔ | Reg Lymphekt als selbst Ingr, mediast und peribr | 77.49.91↔ | Knchbiops an and näh bz Kn, auss Gschk, Off Knchbiops |
| 40.3x.19↔ | Regionale Lymphadenektomie als selbständ Eingriff, sonst | 77.49.99↔ | Knochiops an and näher bez Kn, auss Gschk, sonstige |
| 40.3x.20↔ | Regionale Lymphekt i Rahmen e and Ingr, n.n.bez. | | |

ADRG Q60**Erkrankungen des retikuloendothelialen Systems, des Immunsystems und Gerinnungsstörungen**

Hauptdiagnose in Tabelle Q60-1

DRG Q60A**Erkrankungen des retikuloendothelialen Systems, des Immunsystems und Gerinnungsstörungen mit komplexer Diagnose, mit Milzverletzung oder komplizierender Prozedur, Alter < 16 Jahre**

Hauptdiagnose in Tabelle Q60-2 und (Hauptdiagnose in Tabelle Q60-3 oder Komplizierende Prozeduren und Alter < 16 Jahre)

DRG Q60B Erkrankungen des retikuloendothelialen Systems, des Immunsystems und Gerinnungsstörungen mit komplexer Diagnose, Alter < 16 Jahre

Hauptdiagnose in Tabelle Q60-2 und Alter < 16 Jahre

DRG Q60C Erkrankungen des retikuloendothelialen Systems, des Immunsystems und Gerinnungsstörungen mit komplexer Diagnose, Alter > 15 Jahre

Hauptdiagnose in Tabelle Q60-2

DRG Q60D Erkrankungen des retikuloendothelialen Systems, des Immunsystems und Gerinnungsstörungen ohne komplexe Diagnose**Diagnose Q60-1**

A28.1	Katzenkratzkrankheit	D71	Funktionelle Störungen neutrophile Granulozyten
D15.0	Gutartige Neubildung Thymus	D72.0	Genetisch bedingte Leukozytenanomalien
D18.10	Hygroma colli cysticum	D72.1	Eosinophilie
D18.11	Lymphangiom, axillär	D72.8	Sonstige nbez Krankheiten Leukozyten
D18.12	Lymphangiom, inguinal	D72.9	Krankheit Leukozyten, nbez
D18.13	Lymphangiom, retroperit	D73.0	Hyposplenismus
D18.18	Lymphangiom, sonst Lok	D73.1	Hypersplenismus
D18.19	Lymphangiom, Lok nbez	D73.2	Chronisch-kongestive Splenomegalie
D36.0	Gutartige Neubildung Lymphknoten	D73.3	Abszess Milz
D47.2	Monoklonale Gammopathie	D73.4	Zyste Milz
D65.0	Erworb Afibrinogenämie	D73.5	Infarzierung Milz
D65.1	Disseminierte intravas Gerinn [DIG, DIC]	D73.8	Sonstige Krankheiten Milz
D65.2	Erworb Fibrinolyseblutung	D73.9	Krankheit Milz, nbez
D65.9	DefibrinatSynd, nbez	D75.0	Familiäre Erythrozytose
D66	Hereditärer Faktor-VIII-Mangel	D75.1	Sekundäre Polyglobulie [Polyzythämie]
D67	Hereditärer Faktor-IX-Mangel	D75.2	Essentielle Thrombozytose
D68.0	Willebrand-Jürgens-Syndrom	D75.8	Sonstige nbez KH des Blutes und der blutbildenden Organe
D68.1	Hereditärer Faktor-XI-Mangel	D75.9	Krankheit des Blutes und der blutbildenden Organe, nbez
D68.2	Hereditärer Mangel an sonst Gerinnungsfaktoren	D80.0	Hereditäre Hypogammaglobulinämie
D68.30	Hämorrhag Diathese d Antikoagulanzen	D80.1	Nichtfamiliäre Hypogammaglobulinämie
D68.31	Hämorrhag Diathese d Vermehrung Antikörper geg Faktor VIII	D80.2	Selektiver Immunglobulin-A-Mangel [IgA-Mangel]
D68.32	Hämorrhag Diathese d Vermehrung Antikörper geg so GerinFakt	D80.3	Selekt Mangel Immunglobulin-G-Subkl [IgG-Subkl]
D68.38	Sonstige hämorrhag Diathese d sonst u nbez Antikörper	D80.4	Selektiver Immunglobulin-M-Mangel [IgM-Mangel]
D68.4	Erworbener Mangel an Gerinnungsfaktoren	D80.5	Immundefekt b erhöhtem Immunglobulin M [IgM]
D68.5	Primäre Thrombophilie	D80.6	AK-Mangel b Normo-/Hypergammaglobulinämie
D68.6	Sonstige Thrombophilien	D80.7	Transit Hypogammaglobulinämie im Kindesalter
D68.8	Sonstige nbez Koagulopathien	D80.8	Sonst Immundefekte m vorherrsch AK-Mangel
D68.9	Koagulopathie, nbez	D80.9	Immundefekt m vorherrsch AK-Mangel, nbez
D69.0	Purpura anaphylactoides	D81.0	Schwer komb Immundefekt [SCID] m retikul Dysgenes
D69.1	Qualitative Thrombozytendefekte	D81.1	Schwer komb Immundef [SCID] m niedr T-/B-Zellen-Z
D69.2	Sonstige nichtthrombozytopenische Purpura	D81.2	Schwer komb Immundef [SCID] m niedr/norm B-Zellen-Z
D69.3	Idiopathische thrombozytopenische Purpura	D81.4	Nezelof-Syndrom
D69.40	Sonst prim ThromboPen, transfusrefr	D81.6	Haupthistokompat-Kompl-KI-I-Defekt [MHC-KI-I-D]
D69.41	Sonst prim ThromboPen, n transfusrefr bez	D81.7	Haupthistokompat-Kompl-KI-II-Defekt [MHC-KI-II-D]
D69.52	Heparin-induzierte Thrombozytopenie Typ I	D81.8	Sonstige kombinierte Immundefekte
D69.53	Heparin-induzierte Thrombozytopenie Typ II	D81.9	Kombinierter Immundefekt, nbez
D69.57	Sonst sek ThromboPen, transfusionsrefraktär	D82.0	Wiskott-Aldrich-Syndrom
D69.58	Sonst sek ThromboPen, n transfusionsrefraktär	D82.1	Di-George-Syndrom
D69.59	Sekundäre Thrombozytopenie, nicht näher bezeichnet	D82.2	Immundef m disproport Kleinwuchs
D69.60	ThromboPen, nbez, transfusrefr	D82.3	Immundefekt m hereditär defekter Reakt auf EBV
D69.61	ThromboPen, nbez, n transfusrefr bez	D82.4	Hyperimmunglobulin-E[IgE]-Syndrom
D69.8	Sonstige nbez hämorrhagische Diathesen	D82.8	Immundefekte in Verbind m and nbez schw Defekten
D69.9	Hämorrhagische Diathese, nbez	D82.9	Immundefekt in Verbindung m schwer Defekt, nbez
D70.0	Angeb Agranulozyt u Neutropen	D83.0	Variab Immundef überw Abweich B-Zellen-Zahl/-Funkt
D70.10	Arzneimittelinduz Agranulozyt/Neutropenie: Krit Ph < 4Tg	D83.1	Variab Immundef m überw immunregulator T-Zell-Stör
D70.11	Arzneimittelinduz Agranulozyt/Neutropenie: Krit Ph 10-19Tg	D83.2	Variab Immundef m AutoAK gg B-/T-Zellen
D70.12	Arzneimittelinduz Agranulozyt/Neutropenie: Krit Ph > 19Tg	D83.8	Sonstige variable Immundefekte
D70.13	Arzneimittelinduz Agranulozyt/Neutropenie: Krit Ph 4 - < 7Tg	D83.9	Variabler Immundefekt, nbez
D70.14	Arzneimittelinduz Agranulozyt/Neutropenie: Krit Ph 7 - < 10Tg	D84.0	Lymphozytenfunktion-Antigen-1[LFA-1]-Defekt
D70.18	Sonst VerForm arzneimittelinduz Agranulozyt/Neutropenie	D84.1	Defekte im Komplementsystem
D70.19	Arzneimittelinduz Agranulozyt/Neutropenie, nbez	D84.8	Sonstige nbez Immundefekte
D70.3	Sonstige Agranulozytose	D84.9	Immundefekt, nbez
D70.5	Zyklische Neutropenie	D89.0	Polyklonale Hypergammaglobulinämie
D70.6	Sonstige Neutropenie	D89.2	Hypergammaglobulinämie, nbez
D70.7	Neutropenie, nicht näher bezeichnet	D89.3	Immunkonstitutionssyndrom

D89.8	Sonst nbez Stör m Beteiligung Immunsystem, aonkl	Q89.0	Angeborene Fehlbildungen Milz
D89.9	Störung m Beteiligung Immunsystem, nnbez	R16.1	Splenomegalie, aonkl
D90	Immunkompr n Bestrahl/Chemother/sonst immunsupp Massn	R23.3	Spontane Ekchymosen
E32.0	Persistierende Thymushyperplasie	R59.0	Lymphknotenvergrößerung, umschrieben
E32.1	Abszess Thymus	R59.1	Lymphknotenvergrößerung, generalisiert
E32.8	Sonstige KH Thymus	R59.9	Lymphknotenvergrößerung, nnbez
E32.9	KH Thymus, nnbez	R72	Veränderung Leukozyten, anokl
I88.1	Chron Lymphadenitis, ausgenommen mesenterial	R76.0	Erhöhter Antikörpertiter
I88.8	Sonstige unspezifische Lymphadenitis	R76.8	Sonst nbez abnorme immunologische Serumbefunde
I88.9	Unspezifische Lymphadenitis, nnbez	R76.9	Abnormer immunologischer Serumbefund, nnbez
I89.8	Sonst nbez nichtinf KH Lymphgefäße u LK	S36.00	Verletzung Milz, nnbez
I89.9	Nichtinfektiöse KH Lymphgefäße u LK, nnbez	S36.01	Hämatom Milz
L04.0	Akute Lymphadenitis an Gesicht, Kopf u Hals	S36.02	Kapselriss Milz, o grösseren Einriss Parenchym
L04.1	Akute Lymphadenitis am Rumpf	S36.03	Rissverletzung Milz m Beteiligung Parenchym
L04.2	Akute Lymphadenitis obere Extremität	S36.04	Massive Parenchyrruptur Milz
L04.3	Akute Lymphadenitis untere Extremität	S36.08	Sonstige Verletzungen Milz
L04.8	Akute Lymphadenitis an sonstigen Lok	T86.00	Versagen Transplantat hämatopoetischer Stammzellen
L04.9	Akute Lymphadenitis, nnbez	T86.01	Akute Graft-versus-host-Krankheit, Grad I und II
P53	Hämorrhagische KH b Feten u Neugeborenen	T86.02	Akute Graft-versus-host-Krankheit, Grad III und IV
P60	Disseminierte intravasale Gerinnung Fetus/Neugeb	T86.03	Chronische Graft-versus-host-Krankheit, begrenzte Form
P61.0	Transitorische Thrombozytopenie b Neugeborenen	T86.04	Chronische Graft-versus-host-Krankheit, ausgeprägte Form
P61.5	Transitorische Neutropenie b Neugeborenen	T86.09	Graft-versus-host-Krankheit, nicht näher bezeichnet
P61.6	Sonst transitor Gerinnungsstörung Neugeborenes		

Diagnose Q60-2

A28.1	Katzenkratzkrankheit	D70.3	Sonstige Agranulozytose
D15.0	Gutartige Neubildung Thymus	D70.5	Zyklische Neutropenie
D47.2	Monoklonale Gammopathie	D70.6	Sonstige Neutropenie
D65.0	Erworb Afibrinogenämie	D70.7	Neutropenie, nicht näher bezeichnet
D65.1	Disseminierte intravas Gerinn [DIG, DIC]	D71	Funktionelle Störungen neutrophile Granulozyten
D65.2	Erworb Fibrinolyseblutung	D72.0	Genetisch bedingte Leukozytenanomalien
D65.9	DefibrinatSynd, nnbez	D72.1	Eosinophilie
D66	Hereditärer Faktor-VIII-Mangel	D73.1	Hypersplenismus
D67	Hereditärer Faktor-IX-Mangel	D73.2	Chronisch-kongestive Splenomegalie
D68.0	Willebrand-Jürgens-Syndrom	D73.3	Abszess Milz
D68.1	Hereditärer Faktor-XI-Mangel	D73.5	Infarzierung Milz
D68.2	Hereditärer Mangel an sonst Gerinnungsfaktoren	D73.8	Sonstige Krankheiten Milz
D68.30	Hämorrhag Diathese d Antikoagulanzen	D75.0	Familiäre Erythrozytose
D68.31	Hämorrhag Diathese d Vermehrung Antikörper geg Faktor VIII	D75.1	Sekundäre Polyglobulie [Polyzythämie]
D68.32	Hämorrhag Diathese d Vermehrung Antikörper geg so GerinFakt	D75.2	Essentielle Thrombozytose
D68.38	Sonstige hämorrhag Diathese d sonst u nnbez Antikörper	D75.8	Sonstige nbez KH des Blutes und der blutbildenden Organe
D68.4	Erworbener Mangel an Gerinnungsfaktoren	D75.9	Krankheit des Blutes und der blutbildenden Organe, nnbez
D68.5	Primäre Thrombophilie	D81.1	Schwer komb Immundef [SCID] m niedr T-/B-Zellen-Z
D68.6	Sonstige Thrombophilien	D81.2	Schwer komb Immundef [SCID] m niedr/norm B-Zellen-Z
D68.8	Sonstige nbez Koagulopathien	D81.9	Kombinierter Immundefekt, nnbez
D68.9	Koagulopathie, nnbez	D82.0	Wiskott-Aldrich-Syndrom
D69.0	Purpura anaphylactoides	D82.1	Di-George-Syndrom
D69.1	Qualitative Thrombozytendefekte	D82.2	Immundef m disproport Kleinwuchs
D69.2	Sonstige nichtthrombozytopenische Purpura	D82.3	Immundefekt m hereditär defekter Reakt auf EBV
D69.3	Idiopathische thrombozytopenische Purpura	D83.0	Variab Immundef überw Abweich B-Zellen-Zahl/-Funkt
D69.40	Sonst prim ThromboPen, transfusrefr	D83.1	Variab Immundef m überw immunregulator T-Zell-Stör
D69.41	Sonst prim ThromboPen, n transfusrefr bez	D83.8	Sonstige variable Immundefekte
D69.52	Heparin-induzierte Thrombozytopenie Typ I	D83.9	Variabler Immundefekt, nnbez
D69.53	Heparin-induzierte Thrombozytopenie Typ II	D84.8	Sonstige nbez Immundefekte
D69.57	Sonst sek ThromboPen, transfusionsrefraktär	D84.9	Immundefekt, nnbez
D69.58	Sonst sek ThromboPen, n transfusionsrefraktär	D89.0	Polyklonale Hypergammaglobulinämie
D69.59	Sekundäre Thrombozytopenie, nicht näher bezeichnet	D89.2	Hypergammaglobulinämie, nnbez
D69.60	ThromboPen, nnbez, transfusrefr	D89.3	Immunrekonstitutionssyndrom
D69.61	ThromboPen, nnbez, n transfusrefr bez	D89.8	Sonst nbez Stör m Beteiligung Immunsystem, aonkl
D69.8	Sonstige nbez hämorrhagische Diathesen	D90	Immunkompr n Bestrahl/Chemother/sonst immunsupp Massn
D69.9	Hämorrhagische Diathese, nnbez	E32.0	Persistierende Thymushyperplasie
D70.0	Angeb Agranulozyt u Neutropen	E32.1	Abszess Thymus
D70.10	Arzneimittelinduz Agranulozyt/Neutropenie: Krit Ph < 4Tg	I89.8	Sonst nbez nichtinf KH Lymphgefäße u LK
D70.11	Arzneimittelinduz Agranulozyt/Neutropenie: Krit Ph 10-19Tg	P53	Hämorrhagische KH b Feten u Neugeborenen
D70.12	Arzneimittelinduz Agranulozyt/Neutropenie: Krit Ph > 19Tg	P60	Disseminierte intravasale Gerinnung Fetus/Neugeb
D70.13	Arzneimittelinduz Agranulozyt/Neutropenie: Krit Ph 4 - < 7Tg	P61.0	Transitorische Thrombozytopenie b Neugeborenen
D70.14	Arzneimittelinduz Agranulozyt/Neutropenie: Krit Ph 7 - < 10Tg	P61.6	Sonst transitor Gerinnungsstörung Neugeborenes
D70.18	Sonst VerForm arzneimittelinduz Agranulozyt/Neutropenie	Q89.0	Angeborene Fehlbildungen Milz
D70.19	Arzneimittelinduz Agranulozyt/Neutropenie, nnbez	R16.1	Splenomegalie, aonkl

R23.3	Spontane Ekchymosen	S36.02	Kapselriss Milz, o grösseren Einriss Parenchym
R59.1	Lymphknotenvergrößerung, generalisiert	S36.03	Rissverletzung Milz m Beteiligung Parenchym
S36.00	Verletzung Milz, nnbez	S36.08	Sonstige Verletzungen Milz
S36.01	Hämatom Milz		

Diagnose Q60-3

D71	Funktionelle Störungen neutrophile Granulozyten	S36.03	Rissverletzung Milz m Beteiligung Parenchym
S36.00	Verletzung Milz, nnbez	S36.04	Massive Parenchyrruptur Milz
S36.01	Hämatom Milz	S36.08	Sonstige Verletzungen Milz
S36.02	Kapselriss Milz, o grösseren Einriss Parenchym		

ADRG Q61**Erkrankungen der Erythrozyten**

Hauptdiagnose in Tabelle Q61-1

DRG Q61A**Erkrankungen der Erythrozyten ohne komplexe Diagnose, ohne aplastische Anämie, mit äusserst schweren CC**

PCCL > 3

DRG Q61B**Erkrankungen der Erythrozyten mit komplexer Diagnose**

Hauptdiagnose in Tabelle Q61-2

DRG Q61C**Erkrankungen der Erythrozyten ohne komplexe Diagnose, mit aplastischer Anämie, Alter < 16 Jahre**

Hauptdiagnose in Tabelle Q61-3 und Alter < 16 Jahre

DRG Q61D**Erkrankungen der Erythrozyten ohne komplexe Diagnose, mit aplastischer Anämie, Alter > 15 Jahre**

Hauptdiagnose in Tabelle Q61-3

DRG Q61E**Erkrankungen der Erythrozyten ohne komplexe Diagnose, ohne aplastische Anämie, ohne äusserst schwere CC****Hauptdiagnose Q61-1**

D50.0	Eisenmangelanämie nach Blutverlust (chronisch)	D56.3	Thalassämie-Erbanlage
D50.1	Sideropenische Dysphagie	D56.4	Hereditäre Persistenz fetalen Hämoglobins [HPFH]
D50.8	Sonstige Eisenmangelanämien	D56.8	Sonstige Thalassämien
D50.9	Eisenmangelanämie, nnbez	D56.9	Thalassämie, nnbez
D51.0	Vit-B12-Mangelanämie d Mangel Intrinsic-Faktor	D57.0	Sichelzellenanämie m Krisen
D51.1	Vit-B12-MangAnäm selek Vit-B12-Malabs m Proturie	D57.1	Sichelzellenanämie oh Krisen
D51.2	Transcobalamin-II-Mangel (-Anämie)	D57.2	Doppelt heterozygote Sichelzellenkrankheiten
D51.3	Sonstige alimentäre Vitamin-B12-Mangelanämie	D57.3	Sichelzellen-Erbanlage
D51.8	Sonstige Vitamin-B12-Mangelanämien	D57.8	Sonstige Sichelzellenkrankheiten
D51.9	Vitamin-B12-Mangelanämie, nnbez	D58.0	Hereditäre Sphärozytose
D52.0	Alimentäre Folsäure-Mangelanämie	D58.1	Hereditäre Elliptozytose
D52.1	Arzneimittelinduzierte Folsäure-Mangelanämie	D58.2	Sonstige Hämoglobinopathien
D52.8	Sonstige Folsäure-Mangelanämien	D58.8	Sonstige nbez hereditäre hämolytische Anämien
D52.9	Folsäure-Mangelanämie, nnbez	D58.9	Hereditäre hämolytische Anämie, nnbez
D53.0	Eiweissmangelanämie	D59.0	AM-induzierte autoimmunhämolytische Anämie
D53.1	Sonstige megaloblastäre Anämien, aonkl	D59.1	Sonstige autoimmunhämolytische Anämien
D53.2	Skorbutanämie	D59.2	AM-induzierte nicht-autoimmunhämolyt Anämie
D53.8	Sonstige nbez alimentäre Anämien	D59.4	Sonstige nicht-autoimmunhämolytische Anämien
D53.9	Alimentäre Anämie, nnbez	D59.5	Paroxys nächtl Hämoglobinurie [Marchiafava-Micheli]
D55.0	Anämie d Gluk-6-Phos-Dehydrogen[G6PD]-Mang	D59.6	Hämoglobinurie d Hämolyse infolg so äuss Ursach
D55.1	Anämie d sonst Störungen GlutathionSW	D59.8	Sonstige erworbene hämolytische Anämien
D55.2	Anämie d Störungen glykolytischer Enzyme	D59.9	Erworbene hämolytische Anämie, nnbez
D55.3	Anämie d Störungen NukleotidSW	D60.0	Chron erworbene isolierte aplastische Anämie
D55.8	Sonstige Anämien d Enzymdefekte	D60.1	Transitorische erworb isolierte aplastische Anämie
D55.9	Anämie d Enzymdefekte, nnbez	D60.8	Sonstige erworb isolierte aplastische Anämien
D56.0	Alpha-Thalassämie	D60.9	Erworbene isolierte aplastische Anämie, nnbez
D56.1	Beta-Thalassämie	D61.0	Angeborene aplastische Anämie
D56.2	Delta-Beta-Thalassämie	D61.10	Aplastische Anämie infolge zytostatischer Therapie

D61.18	Sonstige arzneimittelinduzierte aplastische Anämie	D74.8	Sonstige Methämoglobinämien
D61.19	Arzneimittelinduzierte aplastische Anämie, nnbez	D74.9	Methämoglobinämie, nnbez
D61.2	Aplastische Anämie infolge sonst äuss Ursachen	E83.1	Störungen des Eisenstoffwechsels
D61.3	Idiopathische aplastische Anämie	P55.0	Rh-Isoimmunisierung b Feten u Neugeborenen
D61.8	Sonstige nbez aplastische Anämien	P55.1	AB0-Isoimmunisierung b Feten u Neugeborenen
D61.9	Aplastische Anämie, nnbez	P55.8	Sonst hämolytische KH b Feten u Neugeborenen
D62	Akute Blutungsanämie	P55.9	Hämolytische KH b Feten u Neugeborenen, nnbez
D64.0	Hereditäre sideroachrest [sideroblast] Anämie	P61.2	Anämie b Präamaturität
D64.1	Sek sideroachrest [sideroblast] Anämie (KH-bed)	P61.3	Angeborene Anämie d fetalen Blutverlust
D64.2	Sek sideroachrest [sideroblast] Anämie d AM/Toxin	P61.4	Sonstige angeborene Anämien, aonkl
D64.3	Sonstige sideroachrest [sideroblast] Anämien	R71	Veränderung Erythrozyten
D64.4	Kongenitale dyserythropoetische Anämie	T80.3	AB0-Unverträglichkeitsreaktion
D64.8	Sonstige nbez Anämien	T80.4	Rh-Unverträglichkeitsreaktion
D64.9	Anämie, nnbez	T80.8	Sonst Kompl nach Infus/Transfus/Injekt zu therap Zwecken
D74.0	Angeborene Methämoglobinämie	T80.9	Nnbez Kompl nach Infus/Transfus/Injekt zu therap Zwecken

Hauptdiagnose Q61-2

D51.0	Vit-B12-Mangelanämie d Mangel Intrinsic-Faktor	D51.9	Vitamin-B12-Mangelanämie, nnbez
D51.1	Vit-B12-MangAnäm selek Vit-B12-Malabs m Proturie	D57.0	Sichelzellenanämie m Krisen
D51.2	Transcobalamin-II-Mangel (-Anämie)	D59.0	AM-induzierte autoimmunhämolytische Anämie
D51.3	Sonstige alimentäre Vitamin-B12-Mangelanämie	D59.1	Sonstige autoimmunhämolytische Anämien
D51.8	Sonstige Vitamin-B12-Mangelanämien	T80.3	AB0-Unverträglichkeitsreaktion

Hauptdiagnose Q61-3

D61.0	Angeborene aplastische Anämie	D61.2	Aplastische Anämie infolge sonst äuss Ursachen
D61.10	Aplastische Anämie infolge zytostatischer Therapie	D61.3	Idiopathische aplastische Anämie
D61.18	Sonstige arzneimittelinduzierte aplastische Anämie	D61.8	Sonstige nbez aplastische Anämien
D61.19	Arzneimittelinduzierte aplastische Anämie, nnbez	D61.9	Aplastische Anämie, nnbez

16
Q61

MDC 17

Hämatologische und solide
Neubildungen

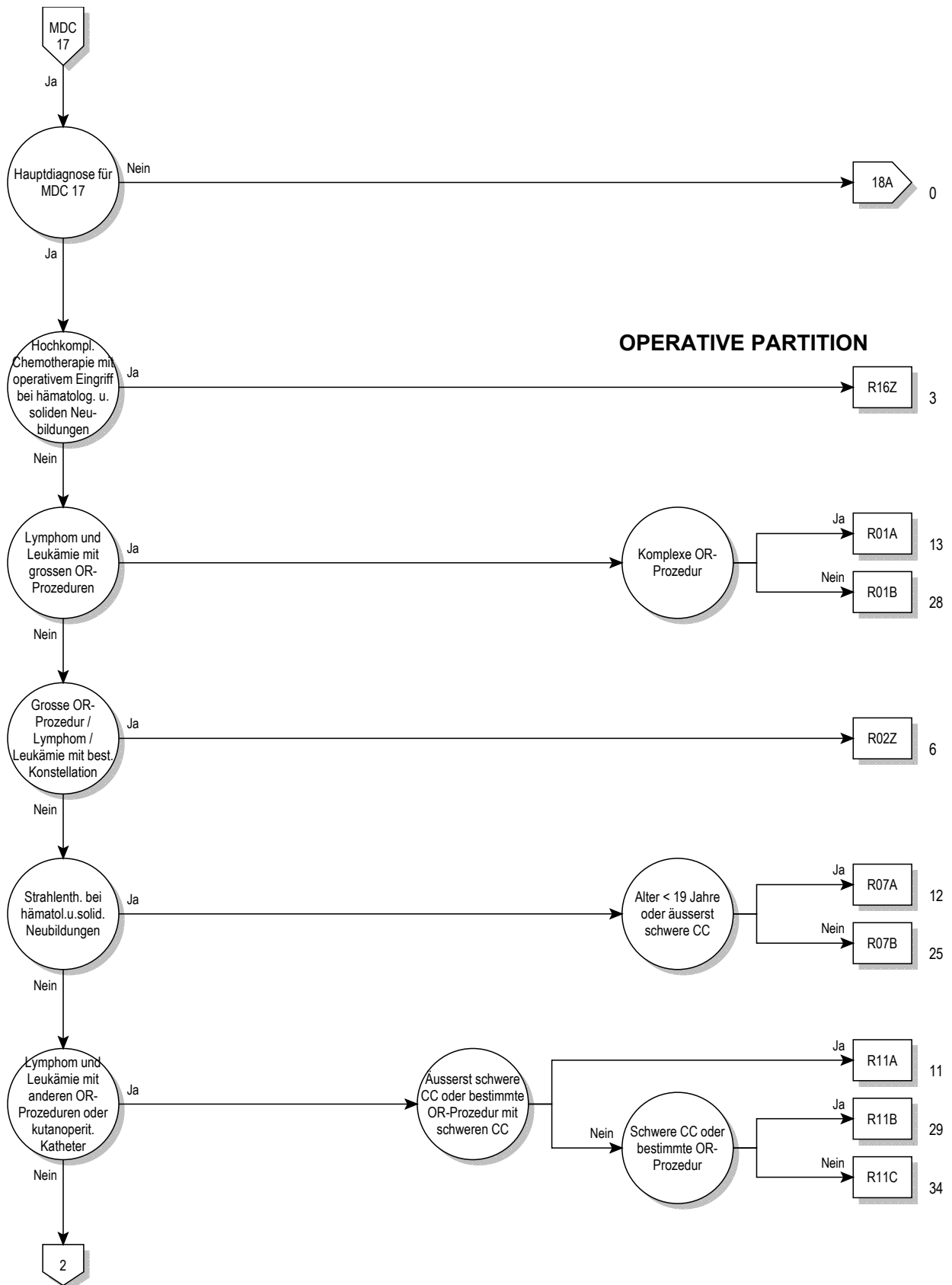

17

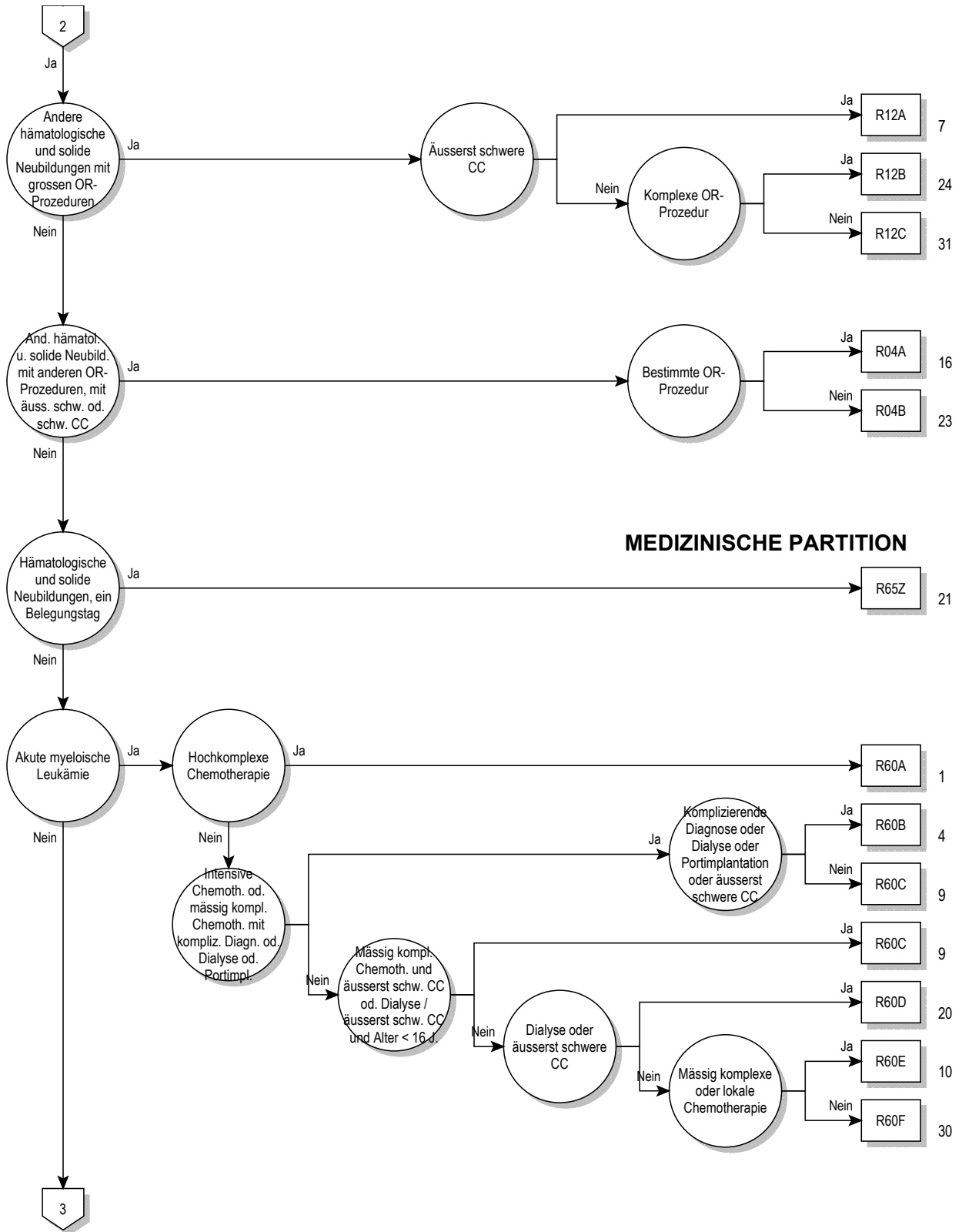

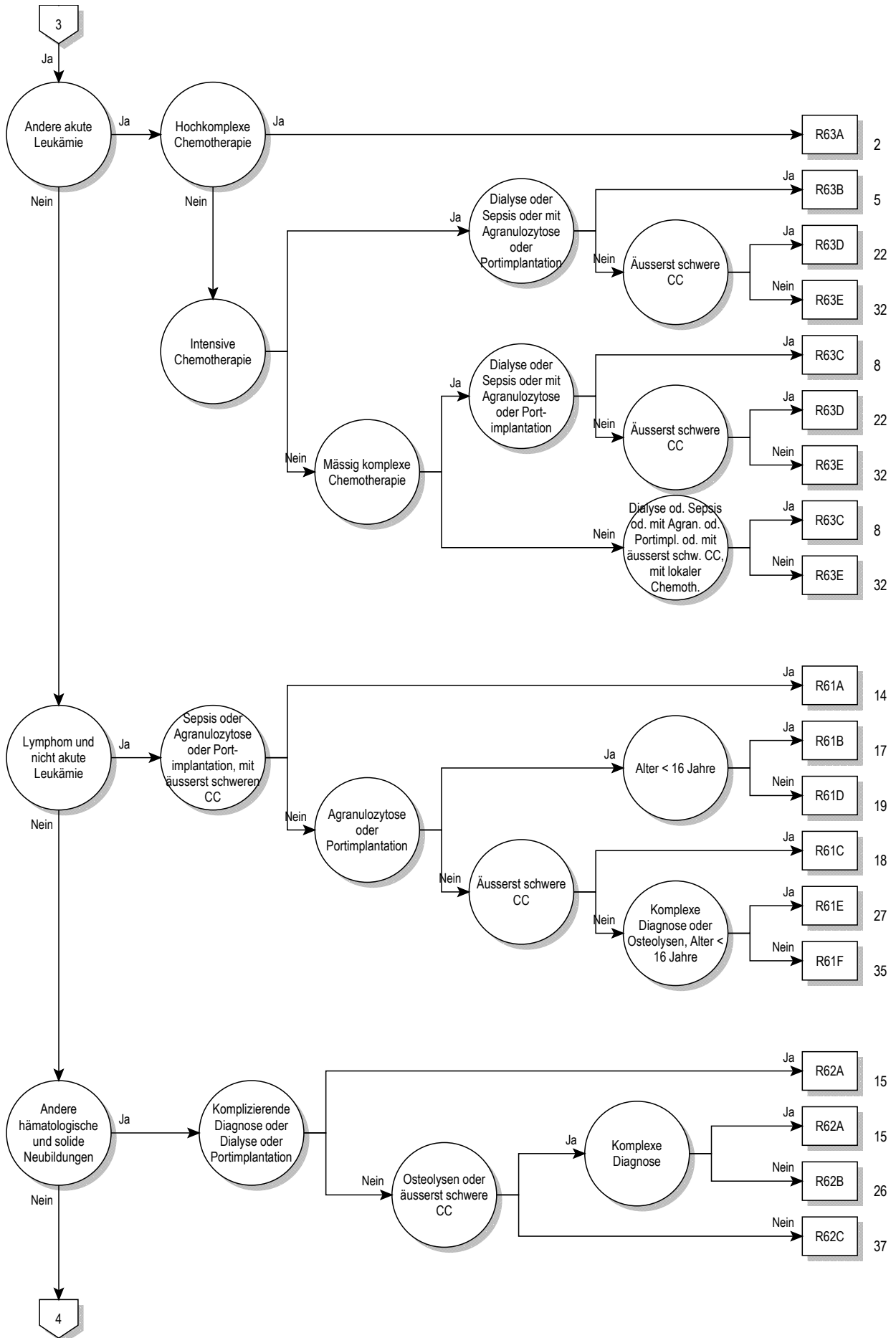

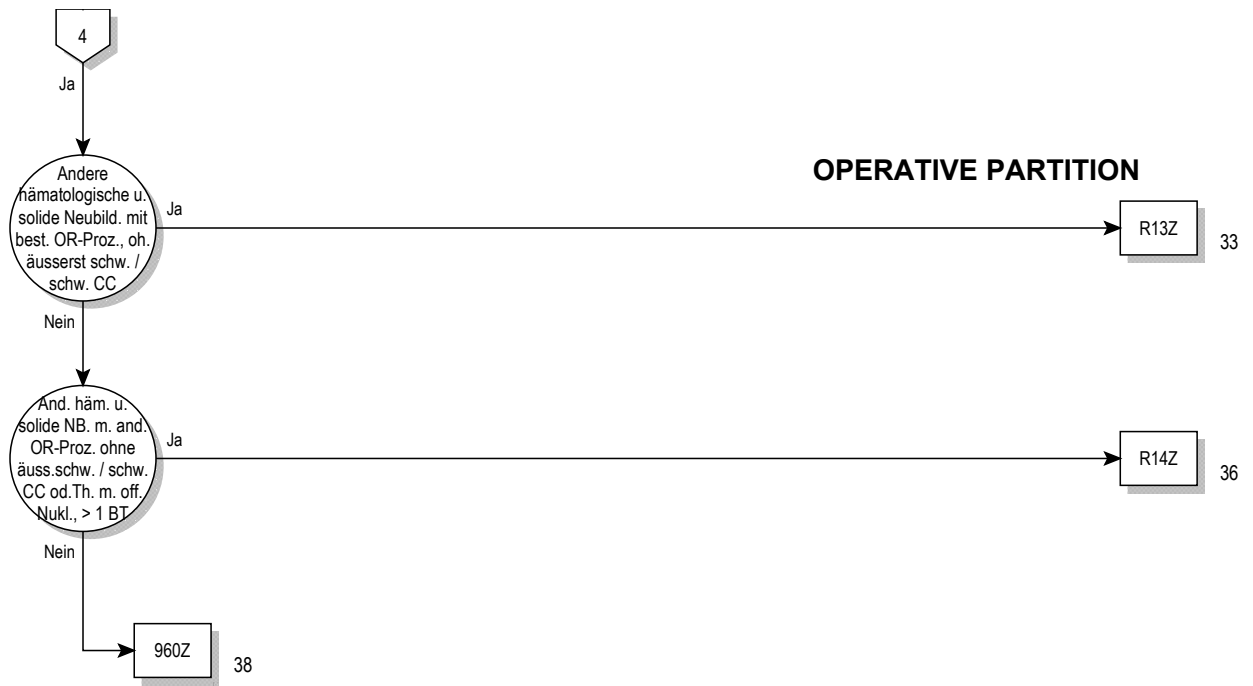

Entscheidungslogik MDC 17

Hauptdiagnose in Tabelle MDC17-0 oder Hauptdiagnose in Tabelle MDC17-1 und Nebendiagnose in Tabelle MDC17-2

Hauptdiagnose für MDC 17 (MDC17-0)

C26.1	Bösartige Neubildung: Milz	C88.91	Bösart immunproliferative KH, nnbez: In kompletter Remiss
C37	Bösartige Neubildung des Thymus	C90.00	Plasmozytom [Multiples Myelom]: Ohne Ang kompl Remission
C46.3	Kaposi-Sarkom Lymphknoten	C90.01	Plasmozytom [Multiples Myelom]: In kompletter Remission
C48.0	Bösartige Neubildung: Retroperitoneum	C90.10	Plasmazellenleukämie: Ohne Angabe einer kompl Remission
C76.4	BNB ungenau bezeichneter Lok: Obere Extremität	C90.11	Plasmazellenleukämie: In kompletter Remission
C76.5	BNB ungenau bezeichneter Lok: Untere Extremität	C90.20	Plasmozytom, extramedullär: Oh Angabe einer kompl Remiss
C76.7	BNB: Sonstige ungenau bezeichnete Lokalisationen	C90.21	Plasmozytom, extramedullär: In kompletter Remission
C76.8	BNB: Sonst u ungenau bez Lok, mehr Teilber überlapp	C91.00	Akute lymphoblastische Leukämie: Ohne Ang kompl Remiss
C77.0	Sekundäre u nnbez BNB: Lymphknoten Kopf/Gesicht/Hals	C91.01	Akute lymphoblastische Leukämie: In kompletter Remission
C77.1	Sekundäre u nnbez BNB: Intrathorakale Lymphknoten	C91.10	Chronische lymphatische Leukämie: Ohne Ang kompl Remiss
C77.2	Sekundäre u nnbez BNB: Intraabdominale Lymphknoten	C91.11	Chronische lymphatische Leukämie: In kompletter Remiss
C77.3	Sek u nnbez BNB: Axill Lymphkn u Lymphkn obere Extrem	C91.20	Subakute lymphatische Leukämie: Ohne Ang kompl Remiss
C77.4	Sek u nnbez BNB: Inguin Lymphkn u Lymphkn unt Extrem	C91.21	Subakute lymphatische Leukämie: In kompletter Remission
C77.5	Sekundäre u nnbez BNB: Intrapelvine Lymphknoten	C91.30	Prolymphozytäre Leukämie: Ohne Angabe kompl Remission
C77.8	Sekundäre u nnbez BNB: Lymphknoten mehrerer Regionen	C91.31	Prolymphozytäre Leukämie: In kompletter Remission
C77.9	Sekundäre u nnbez BNB: Lymphknoten, nnbez	C91.40	Haarzellenleukämie: Ohne Angabe kompl Remission
C79.83	Sekundäre bösartige Neubildung des Perikards	C91.41	Haarzellenleukämie: In kompletter Remission
C79.84	Sonstige sekundäre bösartige Neubildung des Herzens	C91.50	T-Zellen-Leukämie beim Erwachsenen: OA kompl Remiss
C79.88	Sekundäre bösartige Neubildung sonstiger nbez Lokalisationen	C91.51	T-Zellen-Leukämie beim Erwachsenen: In kompletter Remiss
C79.9	Sekundäre bösartige Neubildung nnbez Lokalisation	C91.70	Sonstige lymphatische Leukämie: Ohne Ang kompl Remiss
C80.0	Bösartige Neubildung, prim Lokalisation unbekannt, so bez	C91.71	Sonstige lymphatische Leukämie: In kompletter Remission
C80.9	Bösartige Neubildung, nnbez	C91.90	Lymphatische Leukämie, nnbez: Ohne Ang kompl Remission
C81.0	Hodgkin-KH [Lymphogranulomat], lymphozerische Form	C91.91	Lymphatische Leukämie, nnbez: In kompletter Remission
C81.1	Hodgkin-KH [Lymphogranulomat], nodulskleros Form	C92.00	Akute myeloische Leukämie: Ohne Angabe kompl Remission
C81.2	Hodgkin-KH [Lymphogranulomat], gemischtzell Form	C92.01	Akute myeloische Leukämie: In kompletter Remission
C81.3	Hodgkin-KH [Lymphogranulomat], lymphozerische Form	C92.10	Chronische myeloische Leukämie: Ohne Ang kompl Remiss
C81.7	Sonstige Typen Hodgkin-Krankheit	C92.11	Chronische myeloische Leukämie: In kompletter Remission
C81.9	Hodgkin-Krankheit, nnbez	C92.20	Subakute myeloische Leukämie: Ohne Ang kompl Remission
C82.0	Non-Hodgkin-Lymphom, kleinzellig, gekerbt, follikulär	C92.21	Subakute myeloische Leukämie: In kompletter Remission
C82.1	NHL, gemischt klein-/grosszellig, gekerbt, follikulär	C92.30	Myelosarkom: Ohne Angabe kompl Remission
C82.2	Non-Hodgkin-Lymphom, grosszellig, follikulär	C92.31	Myelosarkom: In kompletter Remission
C82.7	Sonstige Typen follikuläres NHL	C92.40	Akute promyelozytäre Leukämie: Ohne Ang kompl Remission
C82.9	Follikuläres Non-Hodgkin-Lymphom, nnbez	C92.41	Akute promyelozytäre Leukämie: In kompletter Remission
C83.0	Non-Hodgkin-Lymphom, kleinzellig (diffus)	C92.50	Akute myelomonozytäre Leukämie: Ohne Ang kompl Remiss
C83.1	Non-Hodgkin-Lymphom, Kleinzellig, gekerbt (diffus)	C92.51	Akute myelomonozytäre Leukämie: In kompletter Remission
C83.2	NHL, Gemischt klein-/grosszellig (diffus)	C92.70	Sonstige myeloische Leukämie: Ohne Ang kompl Remission
C83.3	Non-Hodgkin-Lymphom, grosszellig (diffus)	C92.71	Sonstige myeloische Leukämie: In kompletter Remission
C83.4	Non-Hodgkin-Lymphom, immunoblastisch (diffus)	C92.90	Myeloische Leukämie, nnbez: Ohne Ang kompl Remission
C83.5	Non-Hodgkin-Lymphom, lymphoblastisch (diffus)	C92.91	Myeloische Leukämie, nnbez: In kompletter Remission
C83.6	Non-Hodgkin-Lymphom, undifferenziert (diffus)	C93.00	Akute Monozytenleukämie: Ohne Angabe kompl Remission
C83.7	Burkitt-Tumor	C93.01	Akute Monozytenleukämie: In kompletter Remission
C83.8	Sonst Typen diffuses Non-Hodgkin-Lymphom	C93.10	Chronische Monozytenleukämie: Ohne Ang kompl Remission
C83.9	Diffuses Non-Hodgkin-Lymphom, nnbez	C93.11	Chronische Monozytenleukämie: In kompletter Remission
C84.0	Mycosis fungoides	C93.20	Subakute Monozytenleukämie: Ohne Ang kompl Remission
C84.1	Sézary-Syndrom	C93.21	Subakute Monozytenleukämie: In kompletter Remission
C84.2	T-Zonen-Lymphom	C93.70	Sonstige Monozytenleukämie: Ohne Ang kompl Remission
C84.3	Lymphoepitheloides Lymphom	C93.71	Sonstige Monozytenleukämie: In kompletter Remission
C84.4	T-Zell-Lymphom, peripher	C93.90	Monozytenleukämie, nnbez: Ohne Angabe kompl Remission
C84.5	Sonst u nnbez T-Zell-Lymphome	C93.91	Monozytenleukämie, nnbez: In kompletter Remission
C85.0	Lymphosarkom	C94.00	Akute Erythämie u Erythroleukämie: Oh Ang kompl Remiss
C85.1	B-Zell-Lymphom, nnbez	C94.01	Akute Erythämie u Erythroleukämie: In kompletter Remiss
C85.7	Sonst nbez Typen Non-Hodgkin-Lymphom	C94.10	Chronische Erythämie: Ohne Angabe kompl Remission
C85.9	Non-Hodgkin-Lymphom, Typ nnbez	C94.11	Chronische Erythämie: In kompletter Remission
C88.00	Makroglobulinämie Waldenström: Oh Ang einer kompl Remiss	C94.20	Akute Megakaryoblastenleukämie: Ohne Ang kompl Remiss
C88.01	Makroglobulinämie Waldenström: In kompletter Remission	C94.21	Akute Megakaryoblastenleukämie: In kompletter Remission
C88.10	Alpha-Schwerkettenkrankheit: Oh Ang einer kompl Remission	C94.30	Mastzellenleukämie: Ohne Angabe kompl Remission
C88.11	Alpha-Schwerkettenkrankheit: In kompletter Remission	C94.31	Mastzellenleukämie: In kompletter Remission
C88.20	Gamma-Schwerkettenkrankheit: Oh Ang einer kompl Remission	C94.40	Akute Panmyelose: Ohne Angabe kompl Remission
C88.21	Gamma-Schwerkettenkrankheit: In kompletter Remission	C94.41	Akute Panmyelose: In kompletter Remission
C88.30	Immunproliferative Dünndarmkrankheit: Oh Ang kompl Remiss	C94.50	Akute Myelofibrose: Ohne Angabe kompl Remission
C88.31	Immunproliferative Dünndarmkrankheit: In kompletter Remiss	C94.51	Akute Myelofibrose: In kompletter Remission
C88.70	Sonstige bösartige immunproliferat KH: Oh Ang kompl Remiss	C94.70	Sonstige nbez Leukämien: Ohne Angabe kompl Remission
C88.71	Sonst bösart immunproliferative KH: In kompletter Remiss	C94.71	Sonst näher bez Leukämien: In kompletter Remiss
C88.90	Bösart immunproliferative KH, nnbez: Oh Ang kompl Remission	C95.00	Akute Leukämie nnbez Zelltyps: Ohne Ang kompl Remission

C95.01	Akute Leukämie nbez Zelltyps: In kompletter Remission	D47.0	Histiozyten-/Mastzelltumor unsich/unbek Verhalt
C95.10	Chronische Leukämie nbez Zelltyps: Oh Ang kompl Remiss	D47.1	Chronische myeloproliferative Krankheit
C95.11	Chronische Leukämie nbez Zelltyps: In kompletter Remiss	D47.3	Essentielle (hämorrhagische) Thrombozythämie
C95.20	Subakute Leukämie nbez Zelltyps: Ohne Ang kompl Remiss	D47.7	So nbez NB unsich/unbek Verhalt lymph/blutb/verw Gew
C95.21	Subakute Leukämie nbez Zelltyps: In kompletter Remiss	D47.9	NB unsich/unbek Verhalt lymph/blutb/verw Gew, nbez
C95.70	Sonstige Leukämie nbez Zelltyps: Ohne Ang kompl Remiss	D48.7	NB unsich/unbek Verhalt sonst nbez Lok
C95.71	Sonstige Leukämie nbez Zelltyps: In kompletter Remission	D48.9	NB unsich/unbek Verhalt, nbez
C95.90	Leukämie, nicht näher bezeichnet: Ohne Ang kompl Remiss	D89.1	Kryoglobulinämie
C95.91	Leukämie, nicht näher bezeichnet: In kompletter Remission	Q85.8	Sonstige Phakomatosen, aonkl
C96.0	Abt-Letterer-Siwe-Krankheit	Q85.9	Phakomatose, nbez
C96.1	Bösartige Histiocytose	R77.0	Veränderungen Albumine
C96.2	Bösartiger Mastzelltumor	R77.1	Veränderungen Globuline
C96.3	Echtes histiozytäres Lymphom	R77.2	Veränderungen Alpha-Fetoproteins
C96.7	So nbez BNB lymphat/blutbildend/verwandtes Gewebe	R77.8	Sonstige nbez Veränderungen Plasmaproteine
C96.9	BNB lymphat/blutbildendes/verwandtes Gew, nbez	R77.9	Veränderung Plasmaprotein, nbez
C97	BNB als Primärtumoren an mehreren Lok	Z03.1	Beobachtung b Verdacht auf BNB
D09.3	Carcinoma in situ Schilddrüse/so endokrine Drüsen	Z51.0	Strahlentherapie-Sitzung
D09.7	Carcinoma in situ sonst nbez Lokalisationen	Z51.1	Chemotherapie-Sitzung wg BNB
D09.9	Carcinoma in situ, nbez	Z51.2	Andere Chemotherapie
D19.7	Gutart Neubild mesotheliales Gewebe, sonst Lok	Z51.82	Komb Strahlen- u ChemotherSitz wg BNB
D19.9	Gutart Neubildung mesotheliales Gewebe, nbez	Z85.0	BNB der Verdauungsorgane in Eigenanamnese
D36.7	Gutartige Neubildung sonstige nbez Lok	Z85.1	BNB Trachea, Bronchien od Lunge in Eigenanamnese
D36.9	Gutartige Neubildung nbez Lokalisation	Z85.2	BNB and Atmungs- u intrathorakaler Organe in EigAnam
D45	Polycythaemia vera	Z85.3	BNB Brustdrüse [Mamma] in Eigenanamnese
D46.0	Refraktäre Anämie oh Ringsideroblasten, so bez	Z85.4	BNB Genitalorgane in Eigenanamnese
D46.1	Refraktäre Anämie m Ringsideroblasten	Z85.5	BNB Hamorgane in Eigenanamnese
D46.2	Refraktäre Anämie m Blastenüberschuss	Z85.6	Leukämie in Eigenanamnese
D46.3	Refraktäre Anämie m Blastenübersch in Transformation	Z85.7	And BNB lymphat/blutbild/verwandt Gewebe in Eigenanam
D46.4	Refraktäre Anämie, nbez	Z85.8	BNB sonst Organe od Systeme in Eigenanamnese
D46.7	Sonstige myelodysplastische Syndrome	Z85.9	BNB in Eigenanamnese, nbez
D46.9	Myelodysplastisches Syndrom, nbez		

Hauptdiagnose für MDC 17 (MDC17-1)

A01.0	Typhus abdominalis	A41.52	Sepsis durch Pseudomonas
A01.1	Paratyphus A	A41.58	Sepsis durch sonstige gramnegative Erreger
A01.2	Paratyphus B	A41.8	Sonstige nbez Sepsis
A01.3	Paratyphus C	A41.9	Sepsis, nbez
A02.1	Salmonellensepsis	A42.7	Aktinomykotische Sepsis
A19.0	Akute Miliartuberkulose einer einzel nbez Lokalisation	A44.0	Systemische Bartonellose
A19.1	Akute Miliartuberkulose mehrerer Lokalisationen	A48.0	Gasbrand [Gasödem]
A19.2	Akute Miliartuberkulose, nbez	A48.3	Syndrom des toxischen Schocks
A19.8	Sonstige Miliartuberkulose	A78	Q-Fieber
A19.9	Miliartuberkulose, nbez	B00.7	Disseminierte Herpesvirus-KH
A20.7	Pestsepsis	B37.7	Candida-Sepsis
A21.7	Generalisierte Tularämie	B38.7	Disseminierte Kokzidioidomykose
A22.7	Milzbrandsepsis	B39.3	Disseminierte Histoplasmose durch Histoplasma capsulatum
A24.0	Rotz	B41.7	Disseminierte Parakokzidioidomykose
A24.1	Akute oder fulminante Melioidose	B42.7	Disseminierte Sporotrichose
A26.7	Erysipelothrix-Sepsis	B44.7	Disseminierte Aspergillose
A27.0	Leptospirosis icterohaemorrhagica [Weil-Krankheit]	B45.7	Disseminierte Kryptokokkose
A32.7	Listeriensepsis	B46.4	Disseminierte Mukormykose
A39.1	Waterhouse-Friderichsen-Syndrom	B50.8	Sonst schwere Formen od Komplikat der Malaria tropica
A39.2	Akute Meningokokkensepsis	B51.0	Malaria tertiana mit Milzruptur
A39.3	Chronische Meningokokkensepsis	B52.8	Malaria quartana mit sonstigen Komplikationen
A39.4	Meningokokkensepsis, nbez	B55.0	Viszerale Leishmaniose
A39.8	Sonstige Meningokokkeninfektionen	D70.0	Angeb Agranulozyt u Neutropen
A39.9	Meningokokkeninfektion, nbez	D70.10	Arzneimittelinduz Agranulozyt/Neutropenie: Krit Ph < 4Tg
A40.0	Sepsis durch Streptokokken, Gruppe A	D70.11	Arzneimittelinduz Agranulozyt/Neutropenie: Krit Ph 10-19Tg
A40.1	Sepsis durch Streptokokken, Gruppe B	D70.12	Arzneimittelinduz Agranulozyt/Neutropenie: Krit Ph > 19Tg
A40.2	Sepsis durch Streptokokken, Gruppe D	D70.13	Arzneimittelinduz Agranulozyt/Neutropenie: Krit Ph 4 - < 7Tg
A40.3	Sepsis durch Streptococcus pneumoniae	D70.14	Arzneimittelinduz Agranulozyt/Neutropenie: Krit Ph 7 - < 10Tg
A40.8	Sonst Sepsis durch Streptokokken	D70.18	Sonst VerifForm arzneimittelinduz Agranulozyt/Neutropenie
A40.9	Sepsis durch Streptokokken, nicht näher bezeichnet	D70.19	Arzneimittelinduz Agranulozyt/Neutropenie, nbez
A41.0	Sepsis durch Staphylococcus aureus	D70.3	Sonstige Agranulozytose
A41.1	Sepsis durch sonstige näher bezeichnete Staphylokokken	D70.5	Zyklische Neutropenie
A41.2	Sepsis durch nbez Staphylokokken	D70.6	Sonstige Neutropenie
A41.3	Sepsis durch Haemophilus influenzae	D70.7	Neutropenie, nicht näher bezeichnet
A41.4	Sepsis durch Anaerobier	M03.00	Arthritis nach MeningokInf, mehrere Lok
A41.51	Sepsis durch Escherichia coli [E coli]	M03.01	Arthritis nach MeningokInf Schulterregion



M03.02	Arthritis nach MeningokInf Oberarm	P35.2	Angeborene Infektion d Herpesviren [Herpes simplex]
M03.03	Arthritis nach MeningokInf Unterarm	P37.2	Neugeborenenlisteriose (disseminiert)
M03.04	Arthritis nach MeningokInf Hand	R57.2	Septischer Schock
M03.05	Arthritis nach MeningokInf Becken/Oberschenkel	R65.0	Syst inflam Response-Synd [SIRS] infek o Organkomp
M03.06	Arthritis nach MeningokInf Unterschenkel	R65.1	Syst inflam Response-Synd [SIRS] infek m Organkomp
M03.07	Arthritis nach MeningokInf Knöchel/Fuss	R65.2	Syst inflam Response-Synd [SIRS] ni-infekt o Organkomp
M03.08	Arthritis nach MeningokInf, sonst Lok	R65.3	Syst inflam Response-Synd [SIRS] ni-infekt m Organkomp
M03.09	Arthritis nach Meningokokkeninfektion, nnbez Lok	R65.9	System inflamm Response-Synd [SIRS], nnbez

Nebendiagnose für MDC 17 (MDC17-2)

C81.0	Hodgkin-KH [Lymphogranulomat], lymphoreiche Form	C91.50	T-Zellen-Leukämie beim Erwachsenen: OA kompl Remiss
C81.1	Hodgkin-KH [Lymphogranulomat], nodulskleros Form	C91.51	T-Zellen-Leukämie beim Erwachsenen: In kompletter Remiss
C81.2	Hodgkin-KH [Lymphogranulomat], gemischtzell Form	C91.70	Sonstige lymphatische Leukämie: Ohne Ang kompl Remiss
C81.3	Hodgkin-KH [Lymphogranulomat], lymphoarme Form	C91.71	Sonstige lymphatische Leukämie: In kompletter Remission
C81.7	Sonstige Typen Hodgkin-Krankheit	C91.90	Lymphatische Leukämie, nnbez: Ohne Ang kompl Remission
C81.9	Hodgkin-Krankheit, nnbez	C91.91	Lymphatische Leukämie, nnbez: In kompletter Remission
C82.0	Non-Hodgkin-Lymphom, kleinzellig, gekerbt, follikulär	C92.00	Akute myeloische Leukämie: Ohne Angabe kompl Remission
C82.1	NHL, gemischt klein-/grosszellig, gekerbt, follikulär	C92.01	Akute myeloische Leukämie: In kompletter Remission
C82.2	Non-Hodgkin-Lymphom, grosszellig, follikulär	C92.10	Chronische myeloische Leukämie: Ohne Ang kompl Remiss
C82.7	Sonstige Typen follikuläres NHL	C92.11	Chronische myeloische Leukämie: In kompletter Remission
C82.9	Follikuläres Non-Hodgkin-Lymphom, nnbez	C92.20	Subakute myeloische Leukämie: Ohne Ang kompl Remission
C83.0	Non-Hodgkin-Lymphom, kleinzellig (diffus)	C92.21	Subakute myeloische Leukämie: In kompletter Remission
C83.1	Non-Hodgkin-Lymphom, Kleinzellig, gekerbt (diffus)	C92.30	Myelosarkom: Ohne Angabe kompl Remission
C83.2	NHL, Gemischt klein-/grosszellig (diffus)	C92.31	Myelosarkom: In kompletter Remission
C83.3	Non-Hodgkin-Lymphom, grosszellig (diffus)	C92.40	Akute promyelozytäre Leukämie: Ohne Ang kompl Remission
C83.4	Non-Hodgkin-Lymphom, immunoblastisch (diffus)	C92.41	Akute promyelozytäre Leukämie: In kompletter Remission
C83.5	Non-Hodgkin-Lymphom, lymphoblastisch (diffus)	C92.50	Akute myelomonozytäre Leukämie: Ohne Ang kompl Remiss
C83.6	Non-Hodgkin-Lymphom, undifferenziert (diffus)	C92.51	Akute myelomonozytäre Leukämie: In kompletter Remission
C83.7	Burkitt-Tumor	C92.70	Sonstige myeloische Leukämie: Ohne Ang kompl Remission
C83.8	Sonst Typen diffuses Non-Hodgkin-Lymphom	C92.71	Sonstige myeloische Leukämie: In kompletter Remission
C83.9	Diffuses Non-Hodgkin-Lymphom, nnbez	C92.90	Myeloische Leukämie, nnbez: Ohne Ang kompl Remission
C84.0	Mycosis fungoides	C92.91	Myeloische Leukämie, nnbez: In kompletter Remission
C84.1	Sézary-Syndrom	C93.00	Akute Monozytenleukämie: Ohne Angabe kompl Remission
C84.2	T-Zonen-Lymphom	C93.01	Akute Monozytenleukämie: In kompletter Remission
C84.3	Lymphoepitheloides Lymphom	C93.10	Chronische Monozytenleukämie: Ohne Ang kompl Remission
C84.4	T-Zell-Lymphom, peripher	C93.11	Chronische Monozytenleukämie: In kompletter Remission
C84.5	Sonst u nnbez T-Zell-Lymphome	C93.20	Subakute Monozytenleukämie: Ohne Ang kompl Remission
C85.0	Lymphosarkom	C93.21	Subakute Monozytenleukämie: In kompletter Remission
C85.1	B-Zell-Lymphom, nnbez	C93.70	Sonstige Monozytenleukämie: Ohne Ang kompl Remission
C85.7	Sonst nbez Typen Non-Hodgkin-Lymphom	C93.71	Sonstige Monozytenleukämie: In kompletter Remission
C85.9	Non-Hodgkin-Lymphom, Typ nnbez	C93.90	Monozytenleukämie, nnbez: Ohne Angabe kompl Remission
C88.00	Makroglobulinämie Waldenström: Oh Ang einer kompl Remiss	C93.91	Monozytenleukämie, nnbez: In kompletter Remission
C88.01	Makroglobulinämie Waldenström: In kompletter Remission	C94.00	Akute Erythämie u Erythroleukämie: Oh Ang kompl Remiss
C88.10	Alpha-Schwerkettenkrankheit: Oh Ang einer kompl Remission	C94.01	Akute Erythämie u Erythroleukämie: In kompletter Remiss
C88.11	Alpha-Schwerkettenkrankheit: In kompletter Remission	C94.10	Chronische Erythämie: Ohne Angabe kompl Remission
C88.20	Gamma-Schwerkettenkrankheit: Oh Ang einer kompl Remission	C94.11	Chronische Erythämie: In kompletter Remission
C88.21	Gamma-Schwerkettenkrankheit: In kompletter Remission	C94.20	Akute Megakaryoblastenleukämie: Ohne Ang kompl Remiss
C88.30	Immunproliferative Dünndarmkrankheit: Oh Ang kompl Remiss	C94.21	Akute Megakaryoblastenleukämie: In kompletter Remission
C88.31	Immunproliferative Dünndarmkrankheit: In kompletter Remiss	C94.30	Mastzellenleukämie: Ohne Angabe kompl Remission
C88.70	Sonstige bösartige immunproliferat KH: Oh Ang kompl Remiss	C94.31	Mastzellenleukämie: In kompletter Remission
C88.71	Sonst bösart immunproliferative KH: In kompletter Remiss	C94.40	Akute Panmyelose: Ohne Angabe kompl Remission
C88.90	Bösart immunproliferative KH, nnbez: Oh Ang kompl Remission	C94.41	Akute Panmyelose: In kompletter Remission
C88.91	Bösart immunproliferative KH, nnbez: In kompletter Remiss	C94.50	Akute Myelofibrose: Ohne Angabe kompl Remission
C90.00	Plasmozytom [Multiples Myelom]: Ohne Ang kompl Remission	C94.51	Akute Myelofibrose: In kompletter Remission
C90.01	Plasmozytom [Multiples Myelom]: In kompletter Remission	C94.70	Sonstige nbez Leukämien: Ohne Angabe kompl Remission
C90.10	Plasmazellenleukämie: Ohne Angabe einer kompl Remission	C94.71	Sonst näher bez Leukämien: In kompletter Remiss
C90.11	Plasmazellenleukämie: In kompletter Remission	C95.00	Akute Leukämie nnbez Zelltyps: Ohne Ang kompl Remission
C90.20	Plasmozytom, extramedullär: Oh Angabe einer kompl Remiss	C95.01	Akute Leukämie nnbez Zelltyps: In kompletter Remission
C90.21	Plasmozytom, extramedullär: In kompletter Remission	C95.10	Chronische Leukämie nnbez Zelltyps: Oh Ang kompl Remiss
C91.00	Akute lymphoblastische Leukämie: Ohne Ang kompl Remiss	C95.11	Chronische Leukämie nnbez Zelltyps: In kompletter Remiss
C91.01	Akute lymphoblastische Leukämie: In kompletter Remission	C95.20	Subakute Leukämie nnbez Zelltyps: Ohne Ang kompl Remiss
C91.10	Chronische lymphatische Leukämie: Ohne Ang kompl Remiss	C95.21	Subakute Leukämie nnbez Zelltyps: In kompletter Remiss
C91.11	Chronische lymphatische Leukämie: In kompletter Remiss	C95.70	Sonstige Leukämie nnbez Zelltyps: Ohne Ang kompl Remiss
C91.20	Subakute lymphatische Leukämie: Ohne Ang kompl Remiss	C95.71	Sonstige Leukämie nnbez Zelltyps: In kompletter Remission
C91.21	Subakute lymphatische Leukämie: In kompletter Remission	C95.90	Leukämie, nicht näher bezeichnet: Ohne Ang kompl Remiss
C91.30	Prolymphozytäre Leukämie: Ohne Angabe kompl Remission	C95.91	Leukämie, nicht näher bezeichnet: In kompletter Remission
C91.31	Prolymphozytäre Leukämie: In kompletter Remission	C96.0	Abt-Letterer-Siwe-Krankheit
C91.40	Haarzellenleukämie: Ohne Angabe kompl Remission	C96.1	Bösartige Histiozytose
C91.41	Haarzellenleukämie: In kompletter Remission	C96.2	Bösartiger Mastzelltumor

C96.3	Echtes histiozytäres Lymphom	C96.9	BNB lymphat/blutbildendes/verwandtes Gew, nnbez
C96.7	So nbez BNB lymphat/blutbildend/verwandtes Gewebe		

ADRG R01**Lymphom und Leukämie mit grossen OR-Prozeduren**

Hauptdiagnose in Tabelle R01-1 und Prozedur in Tabelle R01-2

DRG R01A**Lymphom und Leukämie mit grossen OR-Prozeduren, mit komplexer OR-Prozedur**

Komplexe OR-Prozeduren oder Prozedur in Tabelle R01-3

DRG R01B**Lymphom und Leukämie mit grossen OR-Prozeduren, ohne komplexe OR-Prozedur****Diagnose R01-1**

C26.1	Bösartige Neubildung: Milz	C91.00	Akute lymphoblastische Leukämie: Ohne Ang kompl Remiss
C46.3	Kaposi-Sarkom Lymphknoten	C91.01	Akute lymphoblastische Leukämie: In kompletter Remission
C81.0	Hodgkin-KH [Lymphogranulomat], lymphozerreiche Form	C91.10	Chronische lymphatische Leukämie: Ohne Ang kompl Remiss
C81.1	Hodgkin-KH [Lymphogranulomat], nodulskleros Form	C91.11	Chronische lymphatische Leukämie: In kompletter Remiss
C81.2	Hodgkin-KH [Lymphogranulomat], gemischtzell Form	C91.20	Subakute lymphatische Leukämie: Ohne Ang kompl Remiss
C81.3	Hodgkin-KH [Lymphogranulomat], lymphozerarme Form	C91.21	Subakute lymphatische Leukämie: In kompletter Remission
C81.7	Sonstige Typen Hodgkin-Krankheit	C91.30	Prolymphozytäre Leukämie: Ohne Angabe kompl Remission
C81.9	Hodgkin-Krankheit, nnbez	C91.31	Prolymphozytäre Leukämie: In kompletter Remission
C82.0	Non-Hodgkin-Lymphom, kleinzellig, gekerbt, folliculär	C91.40	Haarzellenleukämie: Ohne Angabe kompl Remission
C82.1	NHL, gemischt klein-/grosszellig, gekerbt, folliculär	C91.41	Haarzellenleukämie: In kompletter Remission
C82.2	Non-Hodgkin-Lymphom, grosszellig, folliculär	C91.50	T-Zellen-Leukämie beim Erwachsenen: OA kompl Remiss
C82.7	Sonstige Typen folliculäres NHL	C91.51	T-Zellen-Leukämie beim Erwachsenen: In kompletter Remiss
C82.9	Folliculäres Non-Hodgkin-Lymphom, nnbez	C91.70	Sonstige lymphatische Leukämie: Ohne Ang kompl Remiss
C83.0	Non-Hodgkin-Lymphom, kleinzellig (diffus)	C91.71	Sonstige lymphatische Leukämie: In kompletter Remission
C83.1	Non-Hodgkin-Lymphom, Kleinzellig, gekerbt (diffus)	C91.90	Lymphatische Leukämie, nnbez: Ohne Ang kompl Remission
C83.2	NHL, Gemischt klein-/grosszellig (diffus)	C91.91	Lymphatische Leukämie, nnbez: In kompletter Remission
C83.3	Non-Hodgkin-Lymphom, grosszellig (diffus)	C92.10	Chronische myeloische Leukämie: Ohne Ang kompl Remiss
C83.4	Non-Hodgkin-Lymphom, immunoblastisch (diffus)	C92.11	Chronische myeloische Leukämie: In kompletter Remission
C83.5	Non-Hodgkin-Lymphom, lymphoblastisch (diffus)	C92.20	Subakute myeloische Leukämie: Ohne Ang kompl Remission
C83.6	Non-Hodgkin-Lymphom, undifferenziert (diffus)	C92.21	Subakute myeloische Leukämie: In kompletter Remission
C83.7	Burkitt-Tumor	C92.30	Myelosarkom: Ohne Angabe kompl Remission
C83.8	Sonst Typen diffuses Non-Hodgkin-Lymphom	C92.31	Myelosarkom: In kompletter Remission
C83.9	Diffuses Non-Hodgkin-Lymphom, nnbez	C92.70	Sonstige myeloische Leukämie: Ohne Ang kompl Remission
C84.0	Mycosis fungoides	C92.71	Sonstige myeloische Leukämie: In kompletter Remission
C84.1	Sézary-Syndrom	C92.90	Myeloische Leukämie, nnbez: Ohne Ang kompl Remission
C84.2	T-Zonen-Lymphom	C92.91	Myeloische Leukämie, nnbez: In kompletter Remission
C84.3	Lymphoepitheloides Lymphom	C93.10	Chronische Monozytenleukämie: Ohne Ang kompl Remission
C84.4	T-Zell-Lymphom, peripher	C93.11	Chronische Monozytenleukämie: In kompletter Remission
C84.5	Sonst u nnbez T-Zell-Lymphome	C93.20	Subakute Monozytenleukämie: Ohne Ang kompl Remission
C85.0	Lymphosarkom	C93.21	Subakute Monozytenleukämie: In kompletter Remission
C85.1	B-Zell-Lymphom, nnbez	C93.70	Sonstige Monozytenleukämie: Ohne Ang kompl Remission
C85.7	Sonst nbez Typen Non-Hodgkin-Lymphom	C93.71	Sonstige Monozytenleukämie: In kompletter Remission
C85.9	Non-Hodgkin-Lymphom, Typ nnbez	C93.90	Monozytenleukämie, nnbez: Ohne Angabe kompl Remission
C88.00	Makroglobulinämie Waldenström: Oh Ang einer kompl Remiss	C93.91	Monozytenleukämie, nnbez: In kompletter Remission
C88.01	Makroglobulinämie Waldenström: In kompletter Remission	C94.10	Chronische Erythrämie: Ohne Angabe kompl Remission
C88.10	Alpha-Schwerkettenkrankheit: Oh Ang einer kompl Remission	C94.11	Chronische Erythrämie: In kompletter Remission
C88.11	Alpha-Schwerkettenkrankheit: In kompletter Remission	C94.30	Mastzellenleukämie: Ohne Angabe kompl Remission
C88.20	Gamma-Schwerkettenkrankheit: Oh Ang einer kompl Remission	C94.31	Mastzellenleukämie: In kompletter Remission
C88.21	Gamma-Schwerkettenkrankheit: In kompletter Remission	C94.40	Akute Panmyelose: Ohne Angabe kompl Remission
C88.30	Immunproliferative Dünndarmkrankheit: Oh Ang kompl Remiss	C94.41	Akute Panmyelose: In kompletter Remission
C88.31	Immunproliferative Dünndarmkrankheit: In kompletter Remiss	C94.50	Akute Myelofibrose: Ohne Angabe kompl Remission
C88.70	Sonstige bösartige immunproliferat KH: Oh Ang kompl Remiss	C94.51	Akute Myelofibrose: In kompletter Remission
C88.71	Sonst bösart immunproliferative KH: In kompletter Remiss	C94.70	Sonstige nbez Leukämien: Ohne Angabe kompl Remission
C88.90	Bösart immunproliferative KH, nnbez: Oh Ang kompl Remission	C94.71	Sonst näher bez Leukämien: In kompletter Remiss
C88.91	Bösart immunproliferative KH, nnbez: In kompletter Remiss	C95.00	Akute Leukämie nnbez Zelltyps: Ohne Ang kompl Remission
C90.00	Plasmozytom [Multiples Myelom]: Ohne Ang kompl Remission	C95.01	Akute Leukämie nnbez Zelltyps: In kompletter Remission
C90.01	Plasmozytom [Multiples Myelom]: In kompletter Remission	C95.10	Chronische Leukämie nnbez Zelltyps: Oh Ang kompl Remiss
C90.10	Plasmazellenleukämie: Ohne Angabe einer kompl Remission	C95.11	Chronische Leukämie nnbez Zelltyps: In kompletter Remiss
C90.11	Plasmazellenleukämie: In kompletter Remission	C95.20	Subakute Leukämie nnbez Zelltyps: Ohne Ang kompl Remiss
C90.20	Plasmozytom, extramedullär: Oh Angabe einer kompl Remiss	C95.21	Subakute Leukämie nnbez Zelltyps: In kompletter Remiss
C90.21	Plasmozytom, extramedullär: In kompletter Remission	C95.70	Sonstige Leukämie nnbez Zelltyps: Ohne Ang kompl Remiss

C95.71	Sonstige Leukämie nbez Zelltyps: In kompletter Remission	D46.9	Myelodysplastisches Syndrom, nbez
C95.90	Leukämie, nicht näher bezeichnet: Ohne Ang kompl Remiss	D47.0	Histiozyten-/Mastzelltumor unsich/unbek Verhalt
C95.91	Leukämie, nicht näher bezeichnet: In kompletter Remission	D47.1	Chronische myeloproliferative Krankheit
C96.1	Bösartige Histiozytose	D47.3	Essentielle (häorrhagische) Thrombozythämie
C96.2	Bösartiger Mastzelltumor	D47.7	So nbez NB unsich/unbek Verhalt lymph/blut/verw Gew
C96.3	Echtes histiozytäres Lymphom	D47.9	NB unsich/unbek Verhalt lymph/blut/verw Gew, nbez
C96.7	So nbez BNB lymphat/blutbildend/verwandtes Gewebe	D89.1	Kryoglobulinämie
C96.9	BNB lymphat/blutbildendes/verwandtes Gew, nbez	R77.0	Veränderungen Albumine
D45	Polycythaemia vera	R77.1	Veränderungen Globuline
D46.0	Refraktäre Anämie oh Ringsideroblasten, so bez	R77.2	Veränderungen Alpha-Fetoproteins
D46.1	Refraktäre Anämie m Ringsideroblasten	R77.8	Sonstige nbez Veränderungen Plasmaproteine
D46.4	Refraktäre Anämie, nbez	R77.9	Veränderung Plasmaprotein, nbez
D46.7	Sonstige myelodysplastische Syndrome		

Prozedur R01-2

01.12.00↔	Offene Biopsie an den Hirnhäuten, n.n.bez.	01.25.20↔	Sonstige Kraniekt, Rekraniotomie mit Einbr e Drain
01.12.10↔	Stereotaktische offene Biopsie an den Hirnhäuten	01.25.21↔	S Krniekt,Rkrekt z Entf v alpl Mt o Mdrtr a d Schädln o Epdrir
01.12.99↔	Offene Biopsie an den Hirnhäuten, sonstige	01.25.99↔	Sonstige Kraniektomie, sonstige
01.13.00↔	Geschlossene [perkutane] [Nadel-] Biopsie am Gehirn, n.n.bez.	01.26↔	Einsetz und Ersetz e Kath i d Schädelhöhle o Hirn
01.13.10↔	Stereotaktische geschl [Perkut] [Nad] Biops a Hirn	01.28↔	Einsetzen von intrakraniellen Katheter(n) via Bohrloch(löcher)
01.13.99↔	Geschlossene [perkutane] [Nadel-] Biopsie am Gehirn, sonstige	01.29.00↔	Rv (h Erstz) v Kth(n) aus Schädlh o Hrn, n.n.bez.
01.14.00↔	Offene Biopsie am Gehirn, n.n.bez.	01.29.10↔	Stereot Rev (oh Ersetz) v intrazer Kath z intrav Infus
01.14.10↔	Stereotaktische offene Biopsie am Gehirn	01.29.99↔	Rev (oh Ersetz) von Kath(n) aus Schädelh o Hirn, So
01.14.99↔	Offene Biopsie am Gehirn, sonstige	01.31.00↔	Inzision an den Hirnhäuten, n.n.bez.
01.15↔	Biopsie am Schädel	01.31.10↔	Inzis an D Hirnh zur Entl e subduralen Hämat (Hygroms)
01.18.20↔	Offene Biopsie an intrakraniell Blutgefäss	01.31.11↔	Inzision an D Hirnhäuten zur Entl e subduralen Empyems
01.18.21↔	Stereotaktische offene Biopsie an intrakraniell Blutgefäss	01.31.20↔	Inzs an D Hrn h z Drain v sbd u sbrchnoidlr Flüssgk
01.18.29↔	Offene Biopsie an intrakraniell Blutgefäss, sonstige	01.31.99↔	Inzision an den Hirnhäuten, sonstige
01.21↔	Inzision und Drainage an den kranialen Sinus	01.32.00↔	Lobotomie und Traktotomie, n.n.bez.
01.22↔	Entf d Elektrod(n) e intrakraniellen Neurostimulators	01.32.10↔	Lobotomie und Traktotomie, Zingulotomie
01.23.00↔	Rekraniotomie, n.n.bez.	01.32.11↔	Lobotomie und Traktotomie, Subpiale Transsektion
01.23.10↔	Rekraniotomie mit Einbringen einer Drainage	01.32.12↔	Lobotomie und Traktotomie, Multiple Lobotomien
01.23.20↔	Rekrant m Entf v allopl Mat o Medträg aus d Schädelkn	01.32.20↔	Lobotomie u Traktotomie, Stereot Untbr v Bahnsystemen
01.23.21↔	Rekrant m Entf von allopl Mat o Medträg aus d Epidraum	01.32.99↔	Lobotomie und Traktotomie, sonstige
01.23.29↔	Rekraniotomie mit Entfernen von sonstigen Material	01.39.00↔	Sonstige Inzision am Gehirn, n.n.bez.
01.23.99↔	Rekraniotomie, sonstige	01.39.10↔	Sonstige Inzision a Hirn zur Entl e intrazer Hämat
01.24.00↔	Sonstige Kraniotomie, n.n.bez.	01.39.11↔	Sonstige Inzision a Hirn zur Entl e intrazer Abszesses
01.24.10↔	Sonstige Kraniotomie mit Dekompression	01.39.19↔	So Inzis a Gehirn, Entl v So intrazerebraler Flüssigk
01.24.11↔	Sonst Kraniotomie zur Entleerung e epiduralen Hämatoms	01.39.20↔	So Inzis a Hirn, Stereotaktische Entl e intrakr Hämat
01.24.12↔	Sonstige Kraniotomie zur Entleerung eines epiduralen Empyems	01.39.21↔	So Inzis a Hirn, Stereot Entl e intrakr Abszesses
01.24.13↔	S Krniot,Entl v alpl Mt o Mdrträg i D Schädlkn o Epdraum	01.39.29↔	S Inzs a Hrn, Streat Entl S intrkniellr Flüssgk
01.24.14↔	S Krniot,Entf v alpl Mtrialdr Mdrträg aus Schädlkn o Epdraum	01.39.30↔	Sonstige Inzision a Gehirn, Entf e intrazerebralen Fk
01.24.15↔	Sonstige Kraniot, Entf e Fk aus Schädelkn o Epidraum	01.39.40↔	Anl e ext Drain a Liqusys (z.B. ventr, zist, subd)
01.24.16↔	So Kraniot, So Drain epid Flüssigk o aus sonst Gründen	01.39.41↔	Anl e Reserv a Liqusys (z.B. ventr, zisternal, subd)
01.24.20↔	Kraniotomie der Kalotte als Zugang, n.n.bez.	01.39.42↔	Entf e Reserv a Liqusys (z.B. ventr, zisternal, subd)
01.24.21↔	Bohrlochreparation der Kalotte als Zugang	01.39.50↔	Entfernung eines intrakraniellen Implantates
01.24.22↔	Streotktsch gführt Schädlröfnng übr d Kltt als Zg	01.39.99↔	Sonstige Inzision am Gehirn, sonstige
01.24.29↔	Kraniotomie der Kalotte als Zugang, sonstige	01.41↔	Operationen am Thalamus
01.24.30↔	Zugang durch die Schädelbasis, n.n.bez.	01.42↔	Operationen am Globus pallidum
01.24.31↔	Zugang durch die Schädelbasis, transoral	01.51.00↔	Exz von Läsion oder Gewebe an D Hirnhäuten, n.n.bez.
01.24.32↔	Zugang d d Schädelb, transor m Spal d weichen Gaumens	01.51.10↔	Exz v Tmr an D Hrn h m Präprtion v infiltrierrm Nchbr
01.24.33↔	Zg d d Schädlb, trnsr m Spl d weichn u hrtn Gaumns	01.51.99↔	Exzision von Läsion oder Gewebe an den Hirnhäuten, sonstige
01.24.34↔	Zugang durch die Schädelbasis, transsphenoidal	01.52.00↔	Hemisphärektomie, n.n.bez.
01.24.35↔	Zugang durch die Schädelbasis, transethmoidal	01.52.10↔	Hemisphärektomie, hirneigenes intrazerebrales Tumorgewebe
01.24.36↔	Zugang durch die Schädelbasis, transmastoidal	01.52.11↔	Hemisphärektomie, nicht hirneigenes intrazereb Tumorgewebe
01.24.37↔	Zugang durch die Schädelbasis, translabyrinthär	01.52.99↔	Hemisphärektomie, sonstige
01.24.38↔	Zugang durch die Schädelbasis, transpyramidal	01.53.00↔	Lobektomie am Gehirn, n.n.bez.
01.24.39↔	Zugang durch die Schädelbasis, sonstige	01.53.10↔	Lobektomie am Gehirn, hirneigenes intrazerebral Tumorgewebe
01.24.3a↔	Zugang durch die Schädelbasis, transkondylär	01.53.11↔	Lobekt a Hirn, Ni hirneigenes intrazerebrales Tumor
01.24.3b↔	Zugang durch die Schädelbasis, transorbital	01.53.99↔	Lobektomie am Gehirn, sonstige
01.24.3c↔	Zugang durch die Schädelbasis, mit Le-Fort-I-Osteotomie	01.59.00↔	Sonstige Exz o Destr von Läs o Gew a Hirn, n.n.bez.
01.24.99↔	Sonstige Kraniotomie, sonstige	01.59.10↔	Sonstige Exz von hirneig intrazer Tumor a Hirn
01.25.00↔	Sonstige Kraniektomie, n.n.bez.	01.59.11↔	Sonstige Exz von Ni hirneig intrazer Tumor a Hirn
01.25.10↔	Sonstige Kraniektomie mit Dekompression	01.59.12↔	So Exz von Läs o Gew a Hirn, Debr e Kontusion a Hirn
01.25.11↔	Sonst Kraniektomie zur Entleerung e epiduralen Hämatoms	01.59.19↔	Sonstige Exzision von Läsion oder Gewebe am Gehirn, sonstige
01.25.12↔	Sonst Kraniektomie zur Entleerung e epiduralen Empyems	01.59.20↔	Sonstige Destr von hirneig intrazer Tumor a Hirn
01.25.13↔	So Kraniekt zur Entf e Fk aus Schädelkn o Epidraum	01.59.21↔	Sonstige Destr von Ni hirneig intrazer Tumor a Hirn
01.25.14↔	S Krniekt m Entl v alpl Mt o Mdrträg i D Schädlkn o Epdraum	01.59.29↔	Sonst Destruktion von Läsion o Gewebe am Gehirn, sonst
01.25.19↔	So Kraniekt z Drain epid Flüssigk o aus sonst Gründen	01.59.99↔	Sonstige Exz o Destr von Läs o Gew a Hirn, sonstige

01.6x.10↔	Exzision und Destruktion von Tumorgewebe an Schädelbasis	02.99.71↔	Rv(h Ers)d Elkrtr intrkr Neurstm,streotktsch,perm Enzlsys z Dst
01.6x.11↔	Exzision und Destruktion von Tumorgewebe an d Kalotte	02.99.72↔	Rv(h Ers)d Elkrtr intrkr Neurstm,streotktsch,perm Mhrlsyst z Dst
01.6x.20↔	Exz und Destr vom sonst erkrankten Gew an d Schädelb	02.99.79↔	Rev (oh Ersetz) d Elektrod e intrakr Neurostim, So
01.6x.21↔	Exz und Destr von sonst erkrankten Gew an d Kalotte	02.99.90↔	Sonstige stereotaktische Op an Schädel, Hirn und Hirnh
01.6x.22↔	Exz u Dstr v snst erkrktn Gw an d Klitt m HrnH	03.01.00↔	Entfernen eines Fremdkörpers vom Spinalkanal, n.n.bez.
02.01↔	Eröffnen einer Schädelnaht	03.01.10↔	Entfernen eines Fremdkörpers vom Spinalkanal, epidural
02.02↔	Elevation von Frakturfragmenten vom Schädel	03.01.99↔	Entfernen eines Fremdkörpers vom Spinalkanal, sonstige
02.03↔	Bildung eines Schädelknochenlappens	03.02↔	Relaminektomie
02.04.00↔	Knochentransplantation an den Schädel, n.n.bez.	03.09.00↔	Sonst Exploration und Dekompression am Spinalkanal, n.n.b
02.04.10↔	Knochentransplantation an den Schädel, Schädeldach	03.09.10↔	Zugang zur Halswirbelsäule, n.n.bez.
02.04.99↔	Knochentransplantation an den Schädel, sonstige	03.09.11↔	Zugang zur Halswirbelsäule, ventral, 1 Segment
02.05.00↔	Einsetzen einer Schädelknochenplatte, n.n.bez.	03.09.12↔	Zugang zur Halswirbelsäule, ventral, 2 Segmente
02.05.10↔	Eins CADImp an Hrnsch oh Bt d Gsschäd,Enf Df	03.09.13↔	Zugang zur Halswirbelsäule, ventral, 3 und mehr Segmente
02.05.11↔	Eins CADImp an Hrnsch oh Bt d Gsschäd,grssr o kmpl Df	03.09.14↔	Zugang zur Hws (d Laminot o Hemilekt), dors, 1 Segment
02.05.20↔	Eins CADImp an Hrnsch m Bt v Orb,Tmpreg o fr Sn(bs 2 Rg)	03.09.15↔	Zugang zur Hws (d Laminot o Hemilekt), dors, 2 Seg
02.05.30↔	Eins CADImp an Hrnsch m Bt mlt Rg d Gsschäd(b3Rg)	03.09.16↔	Zug z Hws (d Laminot o Hemilekt), dors, 3 u mehr Seg
02.05.99↔	Einsetzen einer Schädelknochenplatte, sonstige	03.09.17↔	Zugang zum kraniozervikalem Uebergang
02.06.00↔	Sonstige Osteoplastik am Schädel, n.n.bez.	03.09.19↔	Zugang zur Halswirbelsäule, sonstige
02.06.10↔	Frontoorbitale Kranioplastik zur Verlagerung	03.09.20↔	Zugang zur Brustwirbelsäule, n.n.bez.
02.06.20↔	Rk d Hrnsch oh Bt d Gsschäd, m einf Implnt (Knmzt)	03.09.21↔	Zugang zur Brustwirbelsäule, ventral, 1 Segment
02.06.30↔	Reko v Hirn u Gesschäd, m einf Implant (Knzement) o Tx	03.09.22↔	Zugang zur Brustwirbelsäule, ventral, 2 Segmente
02.06.99↔	Sonstige Osteoplastik am Schädel (Kranioplastik), sonstige	03.09.23↔	Zugang zur Brustwirbelsäule, ventral, 3 und mehr Segmente
02.07↔	Entfernen einer Schädelknochenplatte	03.09.24↔	Zugang zur Bws (d Laminot o Hemilekt), dors, 1 Segment
02.11↔	Einfache Naht an der Dura mater des Gehirns	03.09.25↔	Zugang zur Bws (d Laminot o Hemilekt), dors, 2 Seg
02.12.00↔	Sonstige Rekonstruktion an den Hirnhäuten, n.n.bez.	03.09.26↔	Zug z Bws (d Laminot o Hemilekt), dors, 3 u mehr Seg
02.12.10↔	Sonstige Rekonstruktion an den Hirnhäuten ohne Kranioplastik	03.09.29↔	Zugang zur Brustwirbelsäule, sonstige
02.12.20↔	Sonstige Rekonstruktion an den Hirnhäuten mit Kranioplastik	03.09.30↔	Zugang zur Lendenwirbelsäule, n.n.bez.
02.12.21↔	Sonstige Duraplastik mit Kranioplastik an der Konvexität	03.09.31↔	Zugang zur Lendenwirbelsäule, ventral, 1 Segment
02.12.22↔	So Durapl m Kranioplastik a kraniozervikalen Übergang	03.09.32↔	Zugang zur Lendenwirbelsäule, ventral, 2 Segmente
02.12.99↔	Sonstige Rekonstruktion an den Hirnhäuten, sonstige	03.09.33↔	Zugang zur Lendenwirbelsäule, ventral, 3 und mehr Segmente
02.13↔	Ligatur eines Gefässes der Hirnhäute	03.09.34↔	Zg z Lndwrbs (d Lmnt o Flvktmie), dors, 1 Sgm
02.14↔	Exzision am Plexus chorioideus	03.09.35↔	Zug z Lendwrbs (d Laminot o Flavektomie), dors, 2 Seg
02.2↔	Ventrikulostomie	03.09.36↔	Zg z Lndwrbs (d Lmnt o Flvktmie), dors, 3 u mhr Sg
02.31↔	Ventrikelshunt zu Strukturen in Kopf und Hals	03.09.37↔	Zug z Lendwrbs, Zug zu Os sacrum u zu Os coccygis
02.32↔	Ventrikelshunt zum Kreislaufsystem	03.09.39↔	Zugang zur Lendenwirbelsäule, sonstige
02.33↔	Ventrikelshunt zur Thoraxhöhle	03.09.40↔	Inzis d Spinalkanals, Rm und Rmhät, n.n.bez.
02.34↔	Ventrikelshunt zu Bauchhöhle und Bauchorganen	03.09.41↔	Inzision d Spinalkanals zur Drain epid Flüssigkeit
02.35↔	Ventrikelshunt zum Harnwegssystem	03.09.43↔	Inzis von Rm und Rückenmh zur Drain von subd Flüssigk
02.39↔	Sonstige Operationen zum Einrichten einer Ventrikeldrainage	03.09.44↔	Inzis von Rm und Rückenmh zur Drain e intramedullär
02.41.00↔	Spülung und Exploration eines Ventrikelshunts, n.n.bez.	03.09.45↔	Inzs v Rm u Rückenmh z Drain e intramedullär Abszsss
02.41.10↔	Spülung und Exploration eines Ventrikelshunts, zentraler Teil	03.09.49↔	Inzis d Spinalkanals, Rm und Rmhät, sonstige
02.41.20↔	Spülung und Exploration eines Ventrikelshunts, peripherer Teil	03.09.91↔	Sonstige Dekompression des Spinalkanals
02.41.99↔	Spülung und Exploration eines Ventrikelshunts, sonstige	03.09.99↔	Sonst Exploration und Dekompression am Spinalkanal, so
02.42.00↔	Ersetzen eines Ventrikelshunts, n.n.bez.	03.1↔	Durchtrennung einer intraspinalen Nervenwurzel
02.42.10↔	Ersetzen eines Ventrikelshunts, zentraler Teil	03.21↔	Perkutane Chordotomie
02.42.20↔	Ersetzen eines Ventrikelshunts, peripherer Teil	03.29↔	Sonstige Chordotomie
02.42.99↔	Ersetzen eines Ventrikelshunts, sonstige	03.32.00↔	Biopsie an Rückenmark oder Rückenmarkshäuten, n.n.bez.
02.43↔	Entfernen eines Ventrikelshunts	03.32.10↔	Geschl [Perkut] [Nad] Biops an Rm o Rückenmarkshäuten
02.91↔	Lösung von kortikalen Adhäsionen	03.32.20↔	Offene Biopsie an Rückenmark oder Rückenmarkshäuten
02.92↔	Plastische Rekonstruktion am Gehirn	03.32.99↔	Biopsie an Rückenmark oder Rückenmarkshäuten, sonstige
02.93.00↔	Implnt o Ersetz d Elkrtr(n) e intrkr Neurstm, n.n.bez.	03.4x.00↔	Exz o Destr e Läs an Rm o Rückenmarkshäuten, n.n.bez.
02.93.10↔	Implant o Ersetz v temp Mikroel z monok Abl u Stimul	03.4x.10↔	Exz o Destr von Tumor an Rückenmark (intramedullär)
02.93.11↔	Implnt o Ersetz v tmp Mkroel z mltk Abl u Stml	03.4x.11↔	Exz o Destr von Tumor an Rückenmarkshäuten und Kn
02.93.20↔	Implnt o Ersetz v prm Mkroel z mnlk Abl u Stml	03.4x.12↔	Exz o Destr v Tumor an intraspinalen Nervenwurz u Ggl
02.93.21↔	Implnt o Ersetz v prm Mkroel z mltk Abl u Stml	03.4x.19↔	Exz o Destr von Tumor an Rm o Rmhät, sonstige
02.93.99↔	Implant o Ersetz d Elektrod(n) e intrakr Neurostim, So	03.4x.20↔	Exz o Destr e sonstigen Läs an Rm (intramedullär)
02.96↔	Einsetzen einer sphenoidalen Elektrode	03.4x.21↔	Exz oder Destr e sonstigen Läsion an Rückenmarkshäuten
02.99.10↔	Stereotaktische Eingriffe am Liquorsystem	03.4x.22↔	Exz o Dstr e snst Läs an intrspnl Nrvwrz u Ggl
02.99.11↔	Streot Implnt u Explntion v rdioaktvm Mt als slbst Engr	03.4x.29↔	Exz o Destr e sonstigen Läs an Rm o Rmhät, sonstige
02.99.12↔	Stereot Implant von Gew an Schäd, Hirn und Hirnh	03.4x.99↔	Exz o Destr e Läs an Rm o Rückenmarkshäuten, sonstige
02.99.13↔	Stereotaktische Instill von Med als selbst Eingr	03.53.11↔	Geschl Reposition e Wirbelfraktur mit externer Fix
02.99.14↔	Streot Implnt, Rv o Wchs v intrkr Kth z intrv Infz	03.53.20↔	Offene Reposition einer Wirbelfraktur
02.99.20↔	Umwld e Lqorshnts (Hrnwssrbleitng) i e Mhrfchbleitng	03.59.00↔	So Plast Reko und Op an Strukt d Spinalkan, n.n.bez.
02.99.29↔	Sonstige Revision und Entfernung von Liquorablettonen	03.59.10↔	S Plst Rk u Op an Strkt d Spnlkn, Vrschl e Diastmtmylie
02.99.30↔	Implantation oder Wechsel einer intrakraniellen Messsonde	03.59.11↔	S Plst Rk u Op an Strkt d Spnlkn, Drchr e Flm trmnl
02.99.31↔	Revision (ohne Wechsel) einer intrakraniellen Messsonde	03.59.12↔	S Plst Rk u Op an Strkt d Spnlkn, Vrschl e spn Fstl
02.99.40↔	Implantation oder Wechsel einer Neuroprothese	03.59.13↔	S Plst Rk u Op an Strkt d Spnlkn, Spnl Drpl
02.99.41↔	Revision (ohne Wechsel) einer Neuroprothese	03.59.99↔	So Plast Reko und Op an Strukturen d Spinalkanals, So
02.99.50↔	Implant u Entf e KathBallonSyst z intrazer Brachyth	03.6↔	Lösung von Adhäsionen an Rückenmark und Nervenwurzeln
02.99.70↔	Rv (h Erstz) d Elkrtr e intrkr Neurstm, n.n.bez.	03.71↔	Subarachnoido-peritonealer Shunt am Spinalkanal

03.72↔	Subarachnoido-ureteraler Shunt am Spinalkanal	18.71.23↔	Ohrmuschelaufbau, total mit Knorpeltransplantat
03.79↔	Sonstiger Shunt am Spinalkanal	18.71.24↔	Ohrmuschelaufbau, total mit mikrovaskulärem Lappen
03.93.00↔	Implnt o Erstz d Elktrod(n) e spn Neurstm, n.n.bez.	18.71.29↔	Ohrmuschelaufbau, total, sonstige
03.93.10↔	Implnt,Erstz d Elktrod tmp epd Neurstm,Enzlsys,Tstsm	18.71.30↔	Implant von allopl Materialien b Aufb e Ohrmuschel
03.93.11↔	Implnt,Erstz d Elktrod tmp epd Neurstm,Mhrlsys,Tstsm	18.71.99↔	Ohrmuschelaufbau, sonstige
03.93.20↔	Imp,Ers d Elktrod prmn epd Neurstm,Enzlsys,Dst,Prk	20.99.00↔	Sonstige Operationen an Innen- und Mittelohr, n.n.bez.
03.93.21↔	Imp,Ers d Elktrod prmn epd Neurstm,Mhrlsys,Dst,Prk	20.99.10↔	Implnt v Knchnvkrngn a Flsnbein, Mtt o Innhr
03.93.22↔	Imp,Ers d Elktrod prmn epd Neurstm,Enzlsys,Dst,offn chr	20.99.20↔	Verschluss einer Labyrinthfistel
03.93.23↔	Imp,Ers d Elktrod prmn epd Neurstm,Mhrlsys,Dst,offn chr	20.99.30↔	Entf e Kochleaimplantates oder implantbar Hörgerätes
03.93.30↔	Implant o Ersetz e subd Elektrod zur Vorderwstim	20.99.99↔	Sonstige Operationen an Innen- und Mittelohr, sonstige
03.93.99↔	Implant o Ersetz d Elektrod(n) e spin Neurostim, So	30.4x.00↔	Radikale Laryngektomie, n.n.bez.
03.97↔	Revision eines Shunts an den Rückenmarkshäuten	30.4x.10↔	Radikale Laryngektomie, mit Pharyngektomie, oh Rekonstrukt
03.99.00↔	So Op an Rm und Strukturen d Spinalkanals, n.n.bez.	30.4x.11↔	Rad Laryekt, m Pharyngekt, Reko m lok Schleimhaut
03.99.10↔	Op an intraspinalen Blgef (z.B. Ligat, Destr, Res)	30.4x.12↔	Rad Laryekt, m Pharyngekt, Reko m Ni vaskul Tx
03.99.19↔	Sonstige Operationen an intraspinalen Blutgefäßen	30.4x.13↔	Rad Laryekt, m Pharyngekt, Reko m gestielt reg Lp
03.99.20↔	Op a spin Liqusys, Anl e subkut Reserv a spin Liqusys	30.4x.14↔	Rad Laryekt, m Pharyngekt, Reko m gestielt Lp
03.99.21↔	Op a spn Lqsys,Rv sbkt Rsrv,Kth o Medp z intrth u epd Infs	30.4x.15↔	Rad Laryekt, m Pharyngekt, Reko m fr mikrovaskanast Tx
03.99.22↔	Op a spin Liqusys, Entf e subkut Reserv a spin Liqusys	30.4x.16↔	Rad Laryekt, m Pharyngekt, Rekonstruktion m fr Darmtr
03.99.29↔	Sonstige Operationen am spinalen Liquorsystem	30.4x.17↔	Rad Laryekt, m Pharyngekt, Reko m Magenhochzug
03.99.30↔	Rv (h Erstz) d Elktrod(n) e epd Neurstm, Stbl, Enzlsys	30.4x.19↔	Rad Laryekt, m Pharyngekt, sonstige Rekonstruktion
03.99.31↔	Rv (h Erstz) d Elktrod(n) e epd Neurstm, Stbl, Mhrlsys	30.4x.20↔	Rad Laryekt, m Pharyngekt und Schlddrs, oh Reko
03.99.32↔	Rv(h Erstz)d Elktrod(n)e epd Neurstm,Plttnl,Enzlsys	30.4x.21↔	Rd Lrykt, m Phryngkt u Schlddrs, Rk m lk Schleimh
03.99.33↔	Rv (h Erstz) d Elktrod(n) e epd Neurstm, Plttnl, Mhrlsys	30.4x.22↔	Rd Lrykt, m Phryngkt u Schlddrs, Rk m N vskl Tx
03.99.40↔	Rev (oh Ersetz) e Kath zur intrath u epidularen Infus	30.4x.23↔	Rd Lrykt, m Phryngkt u Schlddrs, Rk m gstielt rg Lp
03.99.99↔	So Op an Rm und Strukturen d Spinalkanals, So	30.4x.24↔	Rd Lrykt, m Phryngkt u Schlddrs, Rk m gstielt Lp
04.01.00↔	Exzision eines Akustikusneurinoms, n.n.bez.	30.4x.25↔	Rd Lrykt, m Phryngkt u Schlddrs, Rk m fr mkrvsknst Tx
04.01.10↔	Exzision eines Akustikusneurinoms durch Kraniotomie	30.4x.26↔	Rd Lrykt, m Phryngkt u Schlddrs, Rk m fr Drmtr
04.01.11↔	Exzision eines Akustikusneurinoms, Translabrynthärer Zugang	30.4x.27↔	Rd Lrykt, m Phryngkt u Schlddrs, Rk m Mgnhczg
04.01.99↔	Exzision eines Akustikusneurinoms, sonstige	30.4x.29↔	Rad Laryekt, m Pharyngekt und Schlddrs, So Reko
07.13.00↔	Biopsie an der Hypophyse, transfrontaler Zugang, n.n.bez.	30.4x.99↔	Radikale Laryngektomie, sonstige
07.13.10↔	Gschl [Prkt] [Nd] Biops an d Hypph d trnsfrntln Zg	31.73↔	Verschluss einer anderen trachealen Fistel
07.13.11↔	Offene Biopsie an der Hypophyse durch transfrontalen Zugang	32.20↔	Thorakoskop Exzision von Läsion oder Gewebe an der Lunge
07.13.12↔	Stereot Biops an d Hypoph d transfrontalen Zugang	32.21↔	Plikatur einer Emphysemlase
07.13.99↔	Biopsie an der Hypophyse, transfrontaler Zugang, sonstige	32.22↔	Chirurgische Lungenvolumenreduktion
07.16.00↔	Biopsie am Thymus, n.n.bez.	32.23↔	Offene Exzision von Läsion oder Gewebe an der Lunge
07.16.11↔	Offene Biopsie am Thymus	32.25↔	Thorakoskop Ablation von Läsion oder Gewebe an der Lunge
07.16.99↔	Biopsie am Thymus, sonstige	32.26↔	Sonstige und Ni näh bez Exz von Läs oder Gew an d Lu
07.17.00↔	Biopsie am Corpus pineale, n.n.bez.	32.29↔	Sonstige Lok Exz oder Destr von Läs oder Gew an d Lu
07.17.10↔	Geschlossene [perkutane] [Nadel-] Biopsie am Corpus pineale	33.28↔	Offene Lungenbiopsie
07.17.11↔	Offene Biopsie am Corpus pineale	34.02↔	Probethorakotomie
07.17.12↔	Stereotaktische Biopsie am Corpus pineale	34.03↔	Rethorakotomie
07.17.99↔	Biopsie am Corpus pineale, sonstige	34.1↔	Inzision des Mediastinums
07.61↔	Partielle Exzision der Hypophyse, transfrontaler Zugang	34.22↔	Mediastinoskopie
07.62↔	Partielle Exzision an der Hypophyse, transsphenoidaler Zugang	34.26↔	Offene Biopsie am Mediastinum
07.63↔	Partielle Exz an d Hypophyse, nicht näher bez Zugang	34.27.00↔	Biopsie am Zwerchfell, n.n.bez.
07.64↔	Totale Exzision der Hypophyse, transfrontaler Zugang	34.27.20↔	Offene Biopsie am Zwerchfell
07.65↔	Totale Exzision der Hypophyse, transsphenoidaler Zugang	34.27.99↔	Biopsie am Zwerchfell, sonstige
07.68↔	Totale Exzision der Hypophyse, and näher bez Zugang	34.3x.00↔	Exz oder Destr von Läs oder Gew d Mdst, n.n.bez.
07.69↔	Totale Exzision der Hypophyse, nicht näher bez Zugang	34.3x.10↔	Exzision von Läsion oder Gewebe des Mediastinums
07.80↔	Thymektomie, n.n.bez.	34.3x.20↔	Resektion von Läsion oder Gewebe des Mediastinums, n.n.bez.
07.81↔	Sonstige partielle Exzision am Thymus	34.3x.21↔	Res von Läs o Gew d Mdst, oh Res an mediast Organen
07.82↔	Sonstige totale Exzision des Thymus	34.3x.22↔	Rs v Läs o Gw d Mdst, m Lngnrs o Brstwndteilstktion
07.83↔	Thorakoskopische partielle Exzision am Thymus	34.3x.23↔	Resektion von Läs o Gew d Mdst, m Perikardtres
07.84↔	Thorakoskopische totale Exzision des Thymus	34.3x.24↔	Resektion von Läs o Gew d Mdst, m prothetischem GefErs
07.91↔	Exploration im Gebiet des Thymus	34.3x.25↔	Resektion von Läs o Gew d Mdst, m Lungenres und GefErs
07.92↔	Sonstige Inzision am Thymus	34.3x.26↔	Res von Läs o Gew d Mdst, m Lungenres und Perikardtres
07.93↔	Plastische Rekonstruktion am Thymus	34.3x.27↔	Res von Läs o Gew d Mdst, m Perikardtres und GefErs
07.95↔	Thorakoskopische Inzision am Thymus	34.3x.28↔	Rs v Läs o Gw d Mdst, m Lngn u Prkrdrts u GfErs
07.98↔	Sonstige und Ni näh bez thorakoskopische Op a Thymus	34.3x.29↔	Resektion von Läsion oder Gewebe des Mediastinums, sonstige
07.99↔	Sonstige und nicht näher bezeichnete Operationen am Thymus	34.3x.30↔	Destruktion von Läsion oder Gewebe des Mediastinums
18.71.00↔	Ohrmuschelaufbau, n.n.bez.	34.3x.99↔	Exz oder Destr von Läs oder Gew d Mdst, sonstige
18.71.10↔	Ohrmuschelaufbau, partiell, n.n.bez.	34.4x.00↔	Exzision oder Destr einer Läsion an d Bruw, n.n.bez.
18.71.11↔	Ohrmuschelaufbau, partiell mit Gewebeexpander	34.4x.10↔	Exzision einer Läsion an der Brustwand
18.71.12↔	Ohrmuschelaufbau, partiell mit Galealappen	34.4x.20↔	Teilresektion einer Läsion an der Brustwand, n.n.bez.
18.71.13↔	Ohrmuschelaufbau, partiell mit Knorpeltransplantat	34.4x.21↔	Teilresektion e Läsion an der Brustwand, ohne Rekonstruktion
18.71.14↔	Ohrmuschelaufbau, partiell mit mikrovaskulärem Lappen	34.4x.22↔	Teilresektion einer Läsion an der Brustwand, mit Rekonstruktion
18.71.19↔	Ohrmuschelaufbau, partiell, sonstige	34.4x.30↔	Rs e Läs an d Brw, kmpltt Rs d Strnms, n.n.bez.
18.71.20↔	Ohrmuschelaufbau, total, n.n.bez.	34.4x.31↔	Res e Läs an d Bruw, komplette Res d Sternums, oh Reko
18.71.21↔	Ohrmuschelaufbau, total mit Gewebeexpander	34.4x.32↔	Res e Läs an d Bruw, komplette Res d Sternums, m Reko
18.71.22↔	Ohrmuschelaufbau, total mit Galealappen	34.4x.40↔	Destruktion einer Läsion an der Brustwand

34.4x.99↔	Exzision oder Destr einer Läsion an d Bruw, sonstige	39.59.50↔	Sonstige Plast Reko von thorakalen Gef, n.n.bez.
34.51↔	Dekortikation der Lunge	39.59.51↔	Sonstige plastische Rekonstruktion der thorakalen Aorta
34.52↔	Thorakoskopische Dekortikation der Lunge	39.59.52↔	Sonstige plastische Rekonstruktion der A. pulmonalis
34.59.00↔	Sonstige Exzision an der Pleura, n.n.bez.	39.59.53↔	Sonstige Plast Reko von thorakalen Aa, sonstige
34.59.10↔	Sonstige Exzision an der Pleura, thorakoskopische Pleurektomie	39.59.54↔	Sonstige plastische Rekonstruktion der V. pulmonalis
34.59.20↔	Sonst Exzision an der Pleura, offen chirurgische Pleurektomie	39.59.55↔	Sonstige plastische Rekonstruktion der V. cava superior
34.59.99↔	Sonstige Exzision an der Pleura, sonstige	39.59.59↔	Sonstige Plast Reko von thorakalen Gef, sonstige
34.6x.00↔	Pleurodese, n.n.bez.	39.59.60↔	Sonstige Plast Rekonstruktion von abd Aa, n.n.bez.
34.6x.11↔	Pleurodese, offen chirurgisch, ohne Dekortikation	39.59.61↔	Sonstige plastische Rekonstruktion der abdominalen Aorta
34.6x.12↔	Pleurodese, offen chirurgisch, mit Dekortikation	39.59.62↔	Sonstige plastische Rekonstruktion des Truncus coeliacus
34.6x.19↔	Pleurodese, offen chirurgisch, sonstige	39.59.63↔	Sonstige plastische Rekonstruktion der A. gastrica
34.6x.20↔	Pleurodese, thorakoskopisch, n.n.bez.	39.59.64↔	Sonstige plastische Rekonstruktion A. hepatica
34.6x.21↔	Pleurodese, thorakoskopisch, ohne Dekortikation	39.59.65↔	Sonstige plastische Rekonstruktion der A. lienalis
34.6x.22↔	Pleurodese, thorakoskopisch, mit Dekortikation	39.59.66↔	Sonstige plastische Rekonstruktion der A. renalis
34.6x.29↔	Pleurodese, thorakoskopisch, sonstige	39.59.67↔	Sonstige plastische Rekonstruktion der A. mesenterica
34.6x.99↔	Pleurodese, sonstige	39.59.68↔	Sonstige plastische Rekonstruktion der A. iliaca
34.85↔	Implantation eines Zwerchfellschrittmachers	39.59.69↔	Sonstige Plast Rekonstruktion von abd Aa, sonstige
34.89.00↔	Sonstige Operationen am Zwerchfell, n.n.bez.	39.59.70↔	Sonstige Plast Rekonstruktion von abd Venen, n.n.bez.
34.89.10↔	Sonstige Op a Zwerchfell, Inzis (Zwerchfellsplattung)	39.59.71↔	Sonstige plastische Rekonstruktion der V. cava inferior
34.89.99↔	Sonstige Operationen am Zwerchfell, sonstige	39.59.72↔	Sonstige plastische Rekonstruktion der V. iliaca
37.12↔	Perikardiotomie	39.59.79↔	Sonstige Plast Rekonstruktion von abd Venen, sonstige
37.24.00↔	Perikardbiopsie, n.n.bez.	39.59.80↔	Sonstige Plast Reko von Gef d unteren Extrem, n.n.bez.
37.24.20↔	Offene Perikardbiopsie	39.59.81↔	Sonstige Plast Rekonstruktion von Aa d unteren Extrem
37.24.99↔	Perikardbiopsie, sonstige	39.59.82↔	Sonstige plastische Rekonstruktion der V. femoralis
37.25.00↔	Herzbiopsie, n.n.bez.	39.59.83↔	Sonstige plastische Rekonstruktion der V. poplitea
37.25.20↔	Transvasale Biop des Endokards, Myokards u Endomyokards	39.59.88↔	So Plast Reko von sonst tiefen Venen d unteren Extrem
37.25.30↔	Herzbiopsie, offen	39.59.89↔	Sonstige Plast Reko von Gef d unteren Extrem, sonstige
37.25.99↔	Herzbiopsie, sonstige	39.59.90↔	Sonstige Plast Reko e Gefässes, Venenklappenplastik
37.31.00↔	Perikardektomie, n.n.bez.	39.59.99↔	Sonstige plastische Rekonstruktion eines Gefässes, sonstige
37.31.10↔	Perikardektomie, partiell	39.8x.00↔	Op a Glom carot, Sin caroticus u and Paraggl, n.n.bez.
37.31.20↔	Perikardektomie, total	39.8x.10↔	Exploration des Glomus caroticum und anderer Paraganglien
37.31.30↔	Adhäsionslyse am Perikard	39.8x.11↔	Exzision des Glomus caroticum und anderer Paraganglien
37.31.99↔	Perikardektomie, sonstige	39.8x.20↔	Implnt o Erstz e Implsgnrtrs z Aktvierng d Brffix
38.01↔	Inzision von intrakraniellen Gefässen	39.8x.21↔	Rv (h Wchs) e Implsgnrtrs z Aktvierng d Brffix
38.31↔	Resektion von intrakraniellen Gefässen mit Anastomose	39.8x.22↔	Entf e Impulsgenerators zur Aktivierung d Baroreflexes
38.61↔	Sonstige Exzision von intrakraniellen Gefässen	39.8x.30↔	Implnt o Erstz e (v) Elktrd(n) z Aktvierng d Brffix
38.81↔	Sonstiger chirurgischer Verschluss von intrakraniellen Gefässen	39.8x.31↔	Rv (h Wchs) e (v) Elktrd(n) z Aktvierng d Brffix
39.49.00↔	Sonstige Revision nach vaskulärem Eingriff, n.n.bez.	39.8x.32↔	Entf e (v) Elektrod(n) zur Aktivierung d Baroreflexes
39.49.10↔	Revision einer Gefässanastomose	39.8x.99↔	Op a Glom carot, Sin caroticus und and Paraggl, So
39.49.20↔	Revision eines vaskulären Implantates	40.29.00↔	Einfache Exzision einer and lymphatischen Struktur, n.n.bez.
39.49.21↔	Wechsel eines vaskulären Implantates	40.29.10↔	Exzision eines mediastinalen Lymphknotens, n.n.bez.
39.49.22↔	Entfernung eines vaskulären Implantates	40.29.11↔	Exzision eines mediastinalen Lymphknotens, offen chirurgisch
39.49.30↔	Ersatz eines kardialen Conduit	40.29.12↔	Exzision eines mediastinalen Lymphknotens, thorakoskopisch
39.49.99↔	Sonstige Revision nach vaskulärem Eingriff, sonstige	40.29.19↔	Exzision eines mediastinalen Lymphknotens, sonstige
39.55↔	Reimplantation eines aberrierenden Nierengefässes	40.29.20↔	Exzision eines paraaortalen Lymphknotens
39.59.00↔	Sonstige plastische Rekonstruktion eines Gefässes, n.n.bez.	40.29.30↔	Exzision eines iliakalen Lymphknotens
39.59.10↔	Transposition von Arterien, n.n.bez.	40.29.70↔	Exzision eines Lymphangioms oder Hygroma cysticum
39.59.11↔	Transposition der extrakraniellen A. vertebralis	40.29.80↔	Exz mehrerer abd Lymphknnst (mit Leberbiop), n.n.bez.
39.59.12↔	Transposition von sonstigen extr Aa an Kopf und Hals	40.29.81↔	Exz mhr abd Lymphknnst (m Lbrbiop), offn chr [StgLprt]
39.59.13↔	Transposition von Arterien der oberen Extremität	40.29.82↔	Exz mhr abd Lymphknnst (m Lbrbiop), lprsk [StgLprskpie]
39.59.14↔	Transposition von thorakalen Arterien	40.29.89↔	Exz mehrerer abd Lymphknnst (mit Leberbiop), sonstige
39.59.15↔	Transposition der A. gastrica, A. hepatica und A. lienalis	40.29.99↔	Einfache Exzision einer and lymphatischen Struktur, sonst
39.59.16↔	Transposition der A. renalis	40.3x.00↔	Exzision von regionalen Lymphknoten, n.n.bez.
39.59.17↔	Transposition der A. mesenterica	40.3x.09↔	Exzision von regionalen Lymphknoten, sonstige
39.59.18↔	Transposition sonstiger viszeraler Arterien	40.3x.10↔	Regionale Lymphadenektomie als selbständ Eingriff, n.n.bez.
39.59.19↔	Transposition der A. iliaca	40.3x.11↔	Regionale Lymphadenektomie als selbständiger Eingriff, zervikal
39.59.20↔	Transposition von sonstigen abdominalen Arterien	40.3x.12↔	Regionale Lymphadenektomie als selbständiger Eingriff, axillär
39.59.21↔	Transposition von Arterien der unteren Extremität	40.3x.13↔	Rg Lymphkt als slbst Engr,praort,plvn,obtrtrsch o lliakl
39.59.29↔	Transposition von Arterien, sonstige	40.3x.14↔	Reg Lymphpekt als selbst Engr, inguinal, offen chir
39.59.30↔	Sonstige Plast Reko von Gef an Kopf und Ha, n.n.bez.	40.3x.15↔	Reg Lymphpekt als selbst Engr, inguinale, laparask
39.59.31↔	Sonstige plastische Rekonstruktion e intrakr Gefässes	40.3x.16↔	Reg Lymphpekt als selbst Engr, mediast und peribr
39.59.32↔	Sonstige Plast Rekonstruktion d extr A. vertebralis	40.3x.19↔	Regionale Lymphadenektomie als selbständ Eingriff, sonst
39.59.33↔	So Plast Reko von extrk Aa an Kopf und Ha, So	40.3x.20↔	Regionale Lymphpekt i Rahmen e and Engr, n.n.bez.
39.59.34↔	Sonstige plastische Rekonstruktion der V. jugularis	40.3x.21↔	Regionale Lymphpekt i Rahmen e and Engr, zervikal
39.59.39↔	Sonstige Plast Reko von Gef an Kopf und Ha, sonstige	40.3x.22↔	Regionale Lymphpekt i Rahmen e and Engr, axillär
39.59.40↔	Sonstige Plast Reko von Gef d ob Extrem, n.n.bez.	40.3x.23↔	Rg Lymphkt i Rhmn e and Engr, praort, plvn o lliakl
39.59.41↔	Sonstige plastische Rekonstruktion von Aa d ob Extrem	40.3x.24↔	Regionale Lymphpekt i Rahmen e and Engr, obturatorisch
39.59.42↔	S Plst Rk d V. sbcl, V. axill u V. brchiocphic	40.3x.25↔	Regionale Lymphpekt i Rahmen e and Engr, inguinale
39.59.48↔	So Plast Reko von sonstigen tiefen Venen d ob Extrem	40.3x.26↔	Reg Lymphpekt i Rahmen e and Engr, mediast und peribr
39.59.49↔	Sonstige Plast Reko von Gef d ob Extrem, sonstige	40.3x.29↔	Regionale Lymphpekt i Rahmen e and Engr, sonstige

40.40↔	Radikale Neck dissection, n.n.bez.	42.12↔	Exteriorisation einer ösophagealen Tasche
40.41.00↔	Radikale unilaterale Neck dissection, n.n.bez.	42.19↔	Sonstige Fistulisierung des Ösophagus nach aussen
40.41.10↔	Sel (funkt) Neck dissec, supraomohyoid (Reg III)	42.25↔	Offene Biopsie am Ösophagus
40.41.11↔	Selektive (funktionelle) Neck dissection, lateral (Region II-IV)	42.31↔	Lokale Exzision eines Ösophagus-Divertikels
40.41.12↔	Sel (funkt) Neck dissec, anterolateral (Reg IIV)	42.32↔	Lokale Exzision von and Läsion oder Gewebe aus Ösophagus
40.41.13↔	Sel (funkt) Neck dissec, posterolateral (Reg IIIV)	42.39↔	Sonst Destraktion von Läsion oder Gewebe aus Ösophagus
40.41.14↔	Selektive (funktionelle) Neck dissection, central (Region VI)	42.40↔	Ösophagektomie, n.n.bez.
40.41.20↔	Radikale Neck dissection (inkl. modifiziert)	42.41.00↔	Partielle Ösophagektomie, n.n.bez.
40.41.21↔	Extended Neck dissection	42.41.10↔	Partielle Ösophagektomie oh Wiederherstellung der Kontinuität
40.41.99↔	Radikale unilaterale Neck dissection, sonstige	42.41.20↔	Partielle Ösophagektomie mit Wiederherstellung der Kontinuität
40.42↔	Radikale bilaterale Neck dissection	42.41.99↔	Partielle Ösophagektomie, sonstige
40.50↔	Radikale Exzision von Lymphknoten, n.n.bez.	42.42.00↔	Totale Ösophagektomie, n.n.bez.
40.51.00↔	Radikale Exzision von axillären Lymphknoten, n.n.bez.	42.42.10↔	Totale Ösophagektomie, ohne Wiederherstellung der Kontinuität
40.51.10↔	Radikale Exz von axillären Lk als selbständiger Eingr	42.42.20↔	Tot Ösophagektomie, m Wiedhst d Kont, transmediastinal
40.51.11↔	Radikale Exz von axillären Lk i Rahmen e and Eingr	42.42.21↔	Tot Ösophagektomie, m Wiedhst d Kont, thorakoabdominal
40.51.99↔	Radikale Exzision von axillären Lymphknoten, sonstige	42.42.29↔	Tot Ösophagektomie, m Wiedhst d Kont, So Zugang
40.52.00↔	Radikale Exzision von periaortalen Lymphknoten, n.n.bez.	42.42.99↔	Totale Ösophagektomie, sonstige
40.52.10↔	Rd Exz v rtrprn(praort,prk)u plvnn Lk als slbst Engr	42.51.00↔	Intrathorakale Ösophagoösophagostomie, n.n.bez.
40.52.11↔	Rd Exz v rtrprn(praort,prk)u plvnn Lk i Rhmn e and Engr	42.51.10↔	Intrthr Ösophst,Rk d Ösophpas b Atrsie u Vers kng ösoph Fstl
40.52.99↔	Radikale Exzision von periaortalen Lymphknoten, sonstige	42.51.99↔	Intrathorakale Ösophagoösophagostomie, sonstige
40.53.00↔	Radikale Exzision von iliakalen Lymphknoten, n.n.bez.	42.52↔	Intrathorakale Ösophagogastrostomie
40.53.10↔	Radikale Exz von iliakalen Lk als selbständiger Eingr	42.53↔	Intrathor Ösophagusanastomose mit Intpos von Dünnd
40.53.11↔	Radikale Exz von iliakalen Lk i Rahmen e and Eingr	42.54↔	Sonstige intrathorakale Ösophagoenterostomie
40.53.99↔	Radikale Exzision von iliakalen Lymphknoten, sonstige	42.55↔	Intrathor Ösophagusanastomose mit Intpos von Dickd
40.54.00↔	Radikale Exzision der Leistengegend, n.n.bez.	42.56↔	Sonstige intrathorakale Ösophagokolostomie
40.54.10↔	Radikale Exzision der Leistengegend als selbständiger Eingriff	42.58↔	Intrathorakale Ösophagusanastomose mit anderer Interposition
40.54.11↔	Radikale Exz d Leistengegend im Rahmen e and Eingr	42.59↔	Sonstige intrathorakale Ösophagusanastomose
40.54.99↔	Radikale Exzision der Leistengegend, sonstige	42.61↔	Prästernale Ösophagoösophagostomie
40.59.00↔	Radikale Exzision anderer Lymphknoten, n.n.bez.	42.62↔	Prästernale Ösophagogastrostomie
40.59.10↔	Radikale Exz and Lk als selbständiger Eingr, n.n.bez.	42.63↔	Prästernale Ösophagusanastomose m Interposit von Dünndarm
40.59.11↔	Radikale Exz mediastinaler Lk als selbständiger Eingr	42.64↔	Sonstige prästernale Ösophagoenterostomie
40.59.12↔	Rad Exz peribronchialer Lk als selbständiger Eingr	42.65↔	Prästernale Ösophagusanastomose m Interposit von Dickdarm
40.59.19↔	Radikale Exz and Lk als selbständiger Eingr, sonstige	42.66↔	Sonstige prästernale Ösophagokolostomie
40.59.20↔	Radikale Exz and Lk i Rahmen e and Eingr, n.n.bez.	42.68↔	Sonstige prästernale Ösophagusanastomose mit Interposition
40.59.21↔	Radikale Exz mediastinaler Lk i Rahmen e and Eingr	42.69↔	Sonstige prästernale Ösophagusanastomose
40.59.22↔	Radikale Exz peribronchialer Lk i Rahmen e and Eingr	42.7x.00↔	Ösophagomyotomie, n.n.bez.
40.59.29↔	Radikale Exz and Lk i Rahmen e and Eingr, sonstige	42.7x.11↔	Ösophagomyotomie, offen chirurgisch
40.59.99↔	Radikale Exzision anderer Lymphknoten, sonstige	42.7x.12↔	Ösophagomyotomie, laparoskopisch
40.62↔	Fistulisierung des Ductus thoracicus	42.7x.21↔	Ösophagomyotomie, pharyngozevikal, offen chirurgisch
40.63↔	Verschluss einer Fistel des Ductus thoracicus	42.7x.22↔	Ösophagomyotomie, pharyngozevikal, laparoskopisch
40.64↔	Ligatur des Ductus thoracicus	42.7x.31↔	Ösophago-Gastromyotomie, offen chirurgisch
40.69↔	Sonstige Operationen am Ductus thoracicus	42.7x.32↔	Ösophago-Gastromyotomie, laparoskopisch
40.9x.00↔	Sonstige Operationen an lymphatischen Strukturen, n.n.bez.	42.7x.99↔	Ösophagomyotomie, sonstige
40.9x.10↔	Anastomose zur Beseitigung eines Lymphödems	42.81.20↔	Enstz u Wchs v e N slbxp Prth(prm Tb)j D Öspggs,offn chr
40.9x.20↔	Inzision einer Lymphozele	42.81.21↔	Enstz u Wchs v2N slbxp Prth(prm Tb)j D Öspggs,offn chr
40.9x.30↔	Drainage eines Lymphödems	42.81.22↔	Enstz u Wchs v >2N slbxp Prth(prm Tb)j D Öspggs,offn chr
40.9x.40↔	Therapeutische perkutane Punktion einer Lymphozele	42.81.30↔	Etz u Wh v e N slbxp Prt (prm Tb) i D Öspgs, Lsk
40.9x.99↔	Sonstige Operationen an lymphatischen Strukturen, sonstige	42.81.31↔	Etz u Wh v 2 N slbxp Prt (prm Tb) i D Öspgs, Lsk
41.2↔	Splenotomie	42.81.32↔	Etz u Wh v >2 N slbxp Prt (prm Tb) i D Öspgs, Lsk
41.33↔	Offene Milzbiopsie	42.81.42↔	Etz u Wh v >2 slbxp Prt (prm Tb) i D Öspgs, edk
41.41↔	Marsupialisation einer Milzzyste	42.81.50↔	Enstz u Wchs e slbxp Prth (prm Tb) i D Öspggs, offn chr
41.42.00↔	Exz oder Destr von Läsion oder Gewebe d Milz, n.n.bez.	42.81.51↔	Etz u Wh v 2 slbxp Prt (prm Tb) i D Öspgs, off chr
41.42.10↔	Exzision von Läsion oder Gewebe der Milz	42.81.52↔	Etz u Wh v >2 slbxp Prt (prm Tb) i D Öspgs, off chr
41.42.20↔	Destraktion von Läsion oder Gewebe der Milz	42.81.60↔	Enstz u Wchs e slbxp Prth (prm Tb) i D Öspggs, lprsk
41.42.99↔	Exz oder Destr von Läsion oder Gewebe d Milz, sonstige	42.81.61↔	Enstz u Wchs v 2 slbxp Prth (prm Tb) i D Öspggs, lprsk
41.43↔	Partielle Splenektomie	42.81.62↔	Etz u Wh v >2 slbxp Prt (prm Tb) i D Öspgs, Lsk
41.5↔	Totale Splenektomie	42.82↔	Naht einer Ösophagus-Verletzung
41.93↔	Exzision einer akzessorischen Milz	42.83↔	Verschluss einer Ösophagostomie
41.94↔	Milztransplantation	42.85↔	Plastische Rekonstruktion an einer Ösophagusstenose
41.95.00↔	Plastische Rekonstruktion an der Milz, n.n.bez.	42.87↔	Sonstiges Transplantat am Ösophagus
41.95.10↔	Plastische Rekonstruktion an der Milz, Naht	42.89↔	Sonstige Rekonstruktion am Ösophagus
41.95.99↔	Plastische Rekonstruktion an der Milz, sonstige	43.0↔	Gastrotomie
41.99↔	Sonstige Operationen an der Milz	43.5↔	Partielle Gastrektomie mit Anastomose zum Ösophagus
42.01↔	Inzision einer Ösophagealmembran	43.6x.00↔	Partielle Gastrektomie m Anastom zum Duodenum, n.n.bez.
42.09.00↔	Andere Inzision am Ösophagus, n.n.bez.	43.6x.10↔	Pylorusresektion mit Anastomose zum Duodenum
42.09.11↔	Andere Inzision am Ösophagus, offen chirurgisch	43.6x.20↔	Billroth I
42.09.12↔	Andere Inzision am Ösophagus, laparoskopisch	43.6x.99↔	Partielle Gastrektomie m Anastom zum Duodenum, sonst
42.09.99↔	Andere Inzision am Ösophagus, sonstige	43.7x.00↔	Partielle Gastrektomie mit Anastomose zum Jejunum, n.n.bez.
42.10↔	Ösophagostomie, n.n.bez.	43.7x.10↔	Partielle Gastrekt (2/3Resektion) mit Anast zum Jejun
42.11↔	Zervikale Ösophagostomie	43.7x.20↔	Partielle Gastrekt (4/5Resektion) mit Anast zum Jejun

43.7x.99↔	Partielle Gastrektomie mit Anastomose zum Jejunum, sonstige	46.21↔	Temporäre Ileostomie
43.81↔	Partielle Gastrektomie mit Dünndarmtransposition	46.22↔	Kontinente Ileostomie
43.89.00↔	Sonstige partielle Gastrektomie, n.n.bez.	46.23↔	Sonstige permanente Ileostomie
43.89.10↔	Segmentresektion des Magens	46.24↔	Verzögerte Eröffnung einer Ileostomie
43.89.20↔	Bipank Diversion des Magens nach Scopinaro, offen chir	46.31↔	Verzögerte Eröffnung einer anderen Enterostomie
43.89.21↔	Bipank Divers d Magens nach Scopinaro, laparoskopisch	46.33↔	Anlage eines Duodenostomie
43.89.30↔	Bipank Divers d Magens mit DuodenalSwitch, offen chir	46.34↔	Offen chirurgische Anlage einer Jejunostomie
43.89.31↔	Bipank Divers d Magens mit DuodSwitch, laparoskopisch	46.39.00↔	Sonstige Enterostomie, n.n.bez.
43.89.40↔	Sleeve resection, offen chirurgisch	46.39.10↔	Sonstige Enterostomie, Anlage einer Bishop-Koop-Anastomose
43.89.41↔	Sleeve resection, laparoskopisch	46.39.99↔	Sonstige Enterostomie, sonstige
43.89.50↔	DuodSwitch na Sleeve res (Zweiteingriff), offen chir	46.41.00↔	Revision eines Dünndarm-Stomas, n.n.bez.
43.89.51↔	DuodSwitch na Sleeve res (Zweiteingriff), laparask	46.41.10↔	Plastische Erweiterung oder Einengung e DünndStomas
43.89.90↔	Sonstige atypische partielle Gastrektomie	46.41.11↔	Neueinpflanzung eines Dünndarm-Stomas
43.89.99↔	Sonstige partielle Gastrektomie, sonstige	46.41.12↔	Abtr des vorverlagerten Teiles eines DünndarmStomas
43.91↔	Totale Gastrektomie mit intestinaler Interposition	46.41.20↔	Umwandlung eines DünndStomas in ein kontinentes Stoma
43.99↔	Sonstige totale Gastrektomie	46.41.99↔	Revision eines Dünndarm-Stomas, sonstige
44.11↔	Transabdominale Gastroskopie	46.42↔	Plastische Rekonstruktion an einer Perikolostomie-Hernie
44.29↔	Sonstige Pyloroplastik	46.43.00↔	Sonstige Revision eines künstlichen Dickdarmsstomas, n.n.bez.
44.31↔	Hoher Magen-Bypass	46.43.10↔	Plastische Erweiterung oder Einengung eines Kolostomas
44.38↔	Laparoskopische Gastroenterostomie	46.43.11↔	Neueinpflanzung eines Kolostomas
44.39↔	Sonstige Gastroenterostomie	46.43.12↔	Abtragung des vorverlagerten Teiles eines Kolostomas
44.5x.00↔	Revision einer Magenanastomose, n.n.bez.	46.43.20↔	Umwandlung eines Kolostomas in ein kontinentes Stoma
44.5x.10↔	Revision e Magenanst nach Billroth I und IIOperation	46.43.99↔	Sonstige Revision eines künstlichen Dickdarmsstomas, sonstige
44.5x.20↔	Rev e Magenanst na RouxYOp o m intestinaler Intpos	46.62↔	Sonstige Fixierung des Dünndarms
44.5x.99↔	Revision einer Magenanastomose, sonstige	46.64↔	Sonstige Fixierung des Dickdarms
45.01↔	Inzision am Duodenum	46.79.10↔	Naht einer sonstigen Darmverletzung
45.02↔	Sonstige Inzision am Dünndarm	46.79.21↔	Verschluss einer sonstigen Darmfistel, offen chir
45.03↔	Inzision am Dickdarm	46.79.22↔	Verschluss einer sonstigen Darmfistel, laparoskopisch
45.31↔	Sonstige lokale Exzision einer Läsion im Duodenum	46.79.30↔	Erweiterungs- und Verschmälerungsplastik am Darm
45.32↔	Sonstige Destruktion einer Läsion im Duodenum	46.79.31↔	Longitudinale Darmverlängerung nach Bianchi
45.33↔	Lokale Exz von Läsion oder Gewebe im Dünnd, auss Duod	46.79.32↔	Serielle transverse Enteroplastie [STEP]
45.34↔	Sonst Destruktion e Läsion im Dünndarm, ausser Duodenum	46.79.39↔	Sonstige Darmverlängerung
45.49↔	Sonstige Destruktion einer Läsion im Dickdarm	46.79.40↔	Anlegen eines Reservoirs, Dünndarm
45.61↔	Multiple Segmentresektion am Dünndarm	46.79.41↔	Anlegen eines Reservoirs, Dickdarm
45.62↔	Sonstige Teilresektion am Dünndarm	46.79.50↔	Revision eines Reservoirs, Dünndarm
45.63.00↔	Totalexstirpation des Dünndarms, n.n.bez.	46.79.51↔	Revision eines Reservoirs, Dickdarm
45.63.99↔	Totalexstirpation des Dünndarms, sonstige	46.79.99↔	Sonstige Rekonstruktion am Darm, sonstige
45.71↔	Multiple Segmentresektion am Dickdarm	46.80↔	Intra-abdominale Manipulation am Darm, n.n.bez.
45.72↔	Zäkumresektion	46.81↔	Intra-abdominale Manipulation am Dünndarm
45.73↔	Hemikolektomie rechts	46.82↔	Intra-abdominale Manipulation am Dickdarm
45.74↔	Resektion des Colon transversum	46.85.11↔	Bougierung des Darmes, offen chirurgisch
45.75↔	Hemikolektomie links	46.85.12↔	Bougierung des Darmes, laparoskopisch
45.76↔	Sigmoidektomie	46.85.21↔	Dilatation des Dünndarms, offen chirurgisch
45.79.00↔	Sonstige Teilresektion am Dickdarm, n.n.bez.	46.85.22↔	Dilatation des Dünndarms, laparoskopisch
45.79.10↔	Segmentresektion am Dickdarm	46.85.31↔	Dilatation des Dickdarms, offen chirurgisch
45.79.11↔	Resektion multipler Dickdarmsegmente	46.85.32↔	Dilatation des Dickdarms, laparoskopisch
45.79.12↔	Subtotale Kolektomie	46.91↔	Myotomie am Colon sigmoideum
45.79.20↔	Erweiterte Sigmaresektion	46.92↔	Myotomie am übrigen Kolon, ausser Sigmoid
45.79.21↔	Erweiterte Hemikolektomie rechts und links	46.97.00↔	Darmtransplantation, n.n.bez.
45.79.22↔	Erweiterte subtotale Kolonresektion	46.97.10↔	Darmtransplantation, DünndRetx WAHR dess stat Aufnh
45.79.29↔	Sonstige erweiterte Teilresektion am Dickdarm	46.97.99↔	Darmtransplantation, sonstige
45.79.99↔	Sonstige Teilresektion am Dickdarm, sonstige	46.99.10↔	Dekompression des Darmes
45.8x.00↔	Totale intraabdominelle Kolektomie, n.n.bez.	46.99.51↔	Einl o Wechsel e Ni selbexp Proth a Darm, offen chir
45.8x.20↔	Totale intraabd Kolektomie, Erw totale Kolektomie	46.99.52↔	Einl o Wechsel e Ni selbexp Proth a Darm, laparask
45.8x.30↔	Totale intraabd Kolekt, Erw totale Proktokolektomie	46.99.61↔	Einl o Wechsel e selbexp Proth a Darm, offen chir
45.8x.99↔	Totale intraabdominelle Kolektomie, sonstige	46.99.62↔	Einl o Wechsel e selbexp Proth a Darm, laparask
45.90↔	Intestinale Anastomose, n.n.bez.	46.99.71↔	Entfernen einer Prothese, offen chirurgisch
45.91↔	Dünndarm-Dünndarm-Anastomose	46.99.72↔	Entfernen einer Prothese, laparoskopisch
45.92↔	Anastomose des Dünndarms zum Rektumstumpf	46.99.80↔	Durchtrennung der Laddschs Bänder
45.93↔	Sonstige Dünndarm-Dickdarm-Anastomose	46.99.91↔	Sonstige Operationen am Darm, offen chirurgisch
45.94↔	Dickdarm-Dickdarm-Anastomose	46.99.92↔	Sonstige Operationen am Darm, laparoskopisch
45.95↔	Anastomose zum Anus	48.1↔	Proktostomie
46.01↔	Exteriorisation des Dünndarms	48.41↔	Submuköse Rektumresektion nach Soave
46.02↔	Resektion eines exteriorisierten Dünndarmsegments	48.49↔	Sonstige Rektumresektion mit Durchzugsverfahren
46.03↔	Exteriorisation des Dickdarms	48.5x.00↔	Abdominoperineale Rektumresektion, n.n.bez.
46.10↔	Kolostomie, n.n.bez.	48.5x.10↔	Abdper, abdsakr und (sakro) perineale Rektumresektion
46.11↔	Temporäre Kolostomie	48.5x.11↔	Erweiterte Abdper und abdominosakrale Rektumresektion
46.13↔	Permanente Kolostomie	48.5x.99↔	Abdominoperineale Rektumresektion, sonstige
46.14↔	Verzögerte Eröffnung einer Kolostomie	48.61↔	Transsakrale Rektosigmoidektomie
46.20↔	Ileostomie, n.n.bez.	48.62↔	Anteriore Rektumresektion mit gleichzeitiger Kolostomie

48.63.00↔	Sonstige anteriore Rektumresektion, n.n.bez.	52.95.11↔	Extrakt von Stein(en) aus d Duct pancr, laparask
48.63.10↔	Sonstige Ant Rektumresektion, Erw Ant Resektion	52.95.20↔	Dilatation des Ductus pancreaticus, laparoskopisch
48.63.99↔	Sonstige anteriore Rektumresektion, sonstige	52.95.30↔	Einlage einer Drainage in den Pankreasgang, offen chir
48.64.00↔	Posteriore Rektumresektion, n.n.bez.	52.95.31↔	Einlage einer Drain in D Pankreasgang, laparoskopisch
48.64.10↔	Pst Rktrs, Pst Rktrs m Entrstm u Blindvrschluss	52.95.40↔	Enl o Wchs e N slbpx Stnt (Prth) i D Pnkrng, offn chr
48.64.99↔	Posteriore Rektumresektion, sonstige	52.95.41↔	Enl o Wchs e N slbpx Stnt (Prth) i D Pnkrng, lprsk
48.65↔	Rektumresektion nach Duhamel	52.95.50↔	Enl o Wchs e slbpx Stnt (Prth) i D Pnkrng, offn chr
48.69.00↔	Sonstige Rektumresektion, n.n.bez.	52.95.51↔	Enl o Wchs e slbpx Stnt (Prth) i D Pnkrng, lprsk
48.69.10↔	Sonstige Rektres m Enterostoma und Blindverschluss	52.95.60↔	Plastische Rekonstruktion d Duct pancr, laparask
48.69.11↔	Sonstige Rektumresektion ohne Sphinktererhaltung	52.95.70↔	Plastische Rekonstruktion des Pankreas
48.69.99↔	Sonstige Rektumresektion, sonstige	52.95.90↔	Sonstige endoskopische Operation am Pankreas
48.74↔	Rektorektostomie	52.95.99↔	Sonstige Operation am Pankreas, sonstige
50.12↔	Offene Biopsie an der Leber	52.99.00↔	Sonstige offene Operation am Pankreas, n.n.bez.
50.14↔	Laparoskopische Leberbiopsie	52.99.10↔	Sonstige off Op a Pankreas, Dilat d Duct pancr
51.21↔	Sonstige partielle Cholezystektomie	52.99.20↔	Sonstige off Op a Pankr, Plast Reko d Duct pancr
51.22.00↔	Cholezystektomie, n.n.bez.	52.99.99↔	Sonstige offene Operation am Pankreas, sonstige
51.22.10↔	Cholezyekt ohne operative Revision der Gallengänge	54.11↔	Probelaparotomie
51.22.11↔	Cholezyekt mit operativer Revision der Gallengänge	54.12.00↔	Wiedereröffnung einer kürzlichen Laparotomie, n.n.bez.
51.22.12↔	Erweiterte Cholezystektomie	54.12.10↔	Wiedereröffn e kürzlichen Laparot, SecondlookLaparot
51.22.99↔	Cholezystektomie, sonstige	54.12.99↔	Wiedereröffnung einer kürzlichen Laparotomie, sonstige
51.23↔	Laparoskopische Cholezystektomie	54.19.00↔	Sonstige Laparotomie, n.n.bez.
51.24↔	Partielle laparoskopische Cholezystektomie	54.19.10↔	Sonstige Laparotomie, Laparotomie mit Drainage
51.31↔	Anastomose zwischen Gallenblase und hepatischen Gängen	54.19.99↔	Sonstige Laparotomie, sonstige
51.32↔	Anastomose zwischen Gallenblase und Darm	54.21.00↔	Laparoskopie, n.n.bez.
51.34↔	Anastomose zwischen Gallenblase und Magen	54.21.10↔	Laparoskopie, Diagnostische Laparoskopie
51.35↔	Sonstige Anastomose der Gallenblase	54.21.20↔	Laparoskopie, Zugangsweg f Chir (Ther) Interventionen
51.36↔	Choledochenterostomie	54.21.30↔	Laparoskopie, Laparoskopie mit Drainage
51.37↔	Anastomose zw Ductus hepaticus und Gastrointestinaltrakt	54.21.99↔	Laparoskopie, sonstige
51.39↔	Sonstige Gallenganganastomose	54.23↔	Biopsie am Peritoneum
51.41↔	Exploration des Ductus choledochus zur Steinentfernung	54.3x.00↔	Exz o Destr von Läs o Gew an Bauchw o Nabel, n.n.bez.
51.42↔	Explor d Duct choledoch zur Beheb e and Obstruktion	54.3x.10↔	Omphalektomie
51.43↔	Einsetzen eines choledhepat Katheters zur Dekompr	54.3x.19↔	Sonstige Exz von Läsion oder Gew an Bauchw oder Nabel
51.49↔	Inzision anderer Gallengänge zur Behebung einer Obstruktion	54.3x.20↔	Destr von Läsion oder Gewebe an Bauchw oder Nabel
51.61↔	Exzision eines Zystikusrestes	54.3x.99↔	Exz o Destr von Läs o Gew an Bauchw o Nabel, sonstige
51.71↔	Einfache Naht am Ductus choledochus	54.4x.00↔	Exzision oder Destruktion von Peritonealgewebe, n.n.bez.
51.72↔	Choledochoplastik	54.4x.10↔	Exzision von Appendices epiploicae
51.79↔	Plastische Rekonstruktion anderer Gallenwege	54.4x.11↔	Exzision von Mesenterium
51.81↔	Dilatation des Sphincter Oddii	54.4x.12↔	Exzision von Omentum
51.93↔	Verschluss einer anderen Gallenfistel	54.4x.99↔	Exzision oder Destruktion von Peritonealgewebe, sonstige
51.94↔	Revision einer Gallenwegsanastomose	54.62↔	Verzögerter Verschluss einer granulierenden Abdominalwunde
51.95.20↔	Entfernen e Endoprothese aus d Gallengang, offen chir	54.63.00↔	Sonstige Naht an der Bauchwand, n.n.bez.
51.95.21↔	Entfernen e Endoprothese aus dem Gallengang, laparoskop	54.63.10↔	Sonstige Nht an d Bauchw, Nht e Verletzung an d Bauchw
51.99.00↔	Sonstige Operation an den Gallenwegen, n.n.bez.	54.63.99↔	Sonstige Naht an der Bauchwand, sonstige
51.99.10↔	Extraktion von Steinen aus anderen Gallengängen	54.64.00↔	Naht am Peritoneum, n.n.bez.
51.99.11↔	Destruktion an den Gallengängen	54.64.10↔	Nht a Prtn, Nht v Msntrium, Omntm mjs o mns (n Vrtzt)
51.99.12↔	Einlage einer Drainage in den Gallengang	54.64.99↔	Naht am Peritoneum, sonstige
51.99.13↔	Blutstillung an den Gallengängen	54.72↔	Sonstige Rekonstruktion an der Bauchwand
51.99.14↔	Revision an den Gallengängen	54.73↔	Sonstige Rekonstruktion am Peritoneum
51.99.20↔	S Op an D Gllwg, Enl o Wh e N slbpx Stn Prt, off chr	54.74↔	Sonstige Rekonstruktion am Omentum
51.99.21↔	S Op an D Gllwg, Enl o Wh v mr N slbpx Stn Prt, off chr	54.75↔	Sonstige Rekonstruktion am Mesenterium
51.99.30↔	S Op an D Gllwg, Enl o Wh e N slbpx Stn Prt, Lsk	54.92↔	Entfernen eines Fremdkörpers aus der Peritonealhöhle
51.99.31↔	S Op an D Gllwg, Enl o Wh v mr N slbpx Stn Prt, Lsk	54.94↔	Formung eines peritoneovaskulären Shunts
51.99.40↔	S Op an D Gllwg, Enl o Wh e slbpx Stn Prt, off chr	54.99.00↔	Sonstige Operationen in der Abdominal-Region, n.n.bez.
51.99.41↔	S Op an D Gllwg, Enl o Wh v 2 slbpx Stn Prt, off chr	54.99.30↔	S Op i d AbdRg, Rs v Gw i d Bauchrg o schr Orgnrzdng
51.99.42↔	S Op an D Gllwg, Enl o Wh v 3 slbpx Stn Prt, off chr	54.99.40↔	So Op i d AbdReg, Rev e kutperit Fistel (Kathverwsys)
51.99.43↔	S Op an D Gllwg, Enl o Wh v 4 slbpx Stn Prt, off chr	54.99.41↔	S Op i d AbdRg, Entf o Vrschl e ktprt Fstl (Kthvrwsys)
51.99.44↔	S Op an D Gllwg, Enl o Wh v 5 slbpx Stn Prt, off chr	54.99.50↔	So Op i d AbdReg, Anl e temp Bauchwandverschlusses
51.99.45↔	S Op an D Gllwg, El o Wh v 6 o mr slbpx Stn Prt, off chr	54.99.60↔	Sonstige Operationen in der Abdominal-Region, Lumbotomie
51.99.50↔	S Op an D Gllwg, Enl o Wchs e slbpx Stnt (Prth), lprsk	54.99.61↔	Sonstige Operationen in der Abdominal-Region, Relumbotomie
51.99.51↔	S Op an D Gllwg, Enl o Wh v 2 slbpx Stn Prt, Lsk	54.99.99↔	Sonstige Operationen in der Abdominal-Region, sonstige
51.99.52↔	S Op an D Gllwg, Enl o Wh v 3 slbpx Stn Prt, Lsk	55.01.11↔	Nephrotomie, offen chirurgisch
51.99.53↔	S Op an D Gllwg, Enl o Wh v 4 slbpx Stn Prt, Lsk	55.01.12↔	Nephrotomie, offen chirurgisch zur Exploration
51.99.54↔	S Op an D Gllwg, Enl o Wh v 5 slbpx Stn Prt, Lsk	55.01.13↔	Nephrotomie, offen chirurgisch zur Punktion einer Zyste
51.99.55↔	S Op an D Gllwg, Enl o Wh v 6 o mr slbpx Stn Prt, Lsk	55.11↔	Pyelotomie
51.99.91↔	Sonstige Rekonstruktion der Gallenwegen	55.12↔	Pyelostomie
51.99.99↔	Sonstige Operation an den Gallenwegen, sonstige	55.24↔	Offene Nierenbiopsie
52.12↔	Offene Biopsie am Pankreas	55.81↔	Naht einer Rissverletzung an der Niere
52.92↔	Sondierung des Ductus pancreaticus	55.84↔	Reposition einer Nierenstiel-Torsion
52.95.00↔	Sonstige Operation am Pankreas, n.n.bez.	56.51.00↔	Aufbau einer kutanen Ureteroleostomie, n.n.bez.
52.95.10↔	Extrakt von Stein(en) aus d Duct pancr, offen chir	56.51.10↔	Afb e kt Ur, Urkt [IlmCndt] o Urktst [KIn/SgmCndt], off chr

56.51.11↔	Afb e kt Urkt, Urkt [IlmCndt] o Urktktst [Kln/SgCdt], Lsk	57.71.99↔	Radikale Zystektomie, sonstige
56.51.12↔	Afb e kt Urktst, m Drmntprnt [Cndt] (N kntn Stm), S Zg	57.79.00↔	Sonstige totale Zystektomie, n.n.bez.
56.51.20↔	Afb e kt Urktst, Umwdl e and sprvs Hrnl i e ktn Urktst	57.79.10↔	So tot Zystekt, Einf Zystekt, b Mann, offen chir
56.51.30↔	Aufb e kut Ureteroileostomie, m Darmres (kontin Stoma)	57.79.11↔	So tot Zystektomie, Einf Zystektomie, b Mann, laparask
56.51.99↔	Aufbau einer kutanen Ureteroileostomie, sonstige	57.79.20↔	So tot Zystekt, Einf Zystekt, b d Frau, offen chir
56.52.00↔	Revision einer kutanen Ureteroileostomie, n.n.bez.	57.79.21↔	So tot Zystekt, Einf Zystekt, b d Frau, laparask
56.52.10↔	Rev e kut Uretilst, m Darminterponat [Conduit]	57.79.99↔	Sonstige totale Zystektomie, sonstige
56.52.20↔	Rev e kut Ureteroileostomie, m Darmres (kontin Stoma)	57.82↔	Verschluss einer Zystostomie
56.52.99↔	Revision einer kutanen Ureteroileostomie, sonstige	57.83↔	Verschluss einer vesikointestinalen Fistel
56.61.00↔	Aufbau einer anderen kutanen Ureterostomie, n.n.bez.	57.84.00↔	Verschluss einer anderen Harnblasenfistel, n.n.bez.
56.61.10↔	Afb e and kt Urtrst, Urtrkneostmie u Trmsrtrknstmie, Lsk	57.84.10↔	Verschluss e vesikovaginalen Fistel, offen chir (abd)
56.61.20↔	Afb e and kt Urtrs, Uwdl e and sprvs Hrnl i e kn Urtrst	57.84.11↔	Verschluss einer vesikovaginalen Fistel, vaginal
56.61.99↔	Aufbau einer anderen kutanen Ureterostomie, sonstige	57.84.12↔	Verschluss einer vesikovaginalen Fistel, transvesikal
56.62↔	Revision einer anderen kutanen Ureterostomie	57.84.13↔	Verschluss einer vesikovaginalen Fistel, laparoskopisch
56.71.00↔	Harnableitung in den Darm, n.n.bez.	57.84.20↔	Verschluss einer vesikokutanen Fistel, offen chir
56.71.10↔	Ureterosigmoideostomie m Reservoirbildung, offen chir	57.84.21↔	Verschluss einer vesikokutanen Fistel, laparoskopisch
56.71.11↔	Ureterosigmoideostomie mit Reservoirbildung, laparask	57.84.99↔	Verschluss einer anderen Harnblasenfistel, sonstige
56.71.20↔	Umwandlung e and supravas Harnabl i e Harnabl i D Darm	57.89↔	Sonstige plastische Rekonstruktion an der Harnblase
56.71.99↔	Harnableitung in den Darm, sonstige	57.93.00↔	(Postoperative) Blutstillung an der Harnblase, n.n.bez.
56.72↔	Revision einer ureterointestinalen Anastomose	57.93.10↔	(Postoperative) Blutstillung an der Harnblase, perkutan
56.75↔	Transureteroureterostomie	57.93.11↔	(Postoperative) Blutstillung an der Harnblase, transurethral
56.83↔	Verschluss einer Ureterostomie	57.93.12↔	(Postoperative) Blutstillung an der Harnblase, offen chirurgisch
56.84.00↔	Verschluss einer anderen Ureterfistel, n.n.bez.	57.93.13↔	(Postoperative) Blutstillung an der Harnblase, laparoskopisch
56.84.10↔	Verschluss einer Ureter-Darm-Fistel, offen chirurgisch	57.93.14↔	(Postoperative) Blutstillung an der Harnblase, über ein Stoma
56.84.11↔	Verschluss einer Ureter-Darm-Fistel, laparoskopisch	57.93.99↔	(Postoperative) Blutstillung an der Harnblase, sonstige
56.84.20↔	Verschluss einer ureterovaginale Fistel, offen chir	57.96↔	Implantation eines elektronischen Blasenstimulators
56.84.21↔	Verschluss einer ureterovaginale Fistel, laparoskopisch	57.97↔	Ersetzen eines elektronischen Blasenstimulators
56.84.22↔	Verschluss einer ureterovaginale Fistel, vaginal	58.24↔	Biopsie am Periurethralgewebe
56.84.99↔	Verschluss einer anderen Ureterfistel, sonstige	58.43.00↔	Verschluss einer anderen Urethrafistel, n.n.bez.
56.92↔	Implantation eines elektronischen Ureterstimulators	58.43.10↔	Verschluss e urethrovaginalen Fistel, offen chir (abd)
56.93↔	Ersetzen eines elektronischen Ureterstimulators	58.43.11↔	Verschluss e urethrovaginalen Fistel, laparask
56.99.00↔	Sonstige Operationen an einem Ureter, n.n.bez.	58.43.12↔	Verschluss einer urethrovaginalen Fistel, vaginal
56.99.10↔	Freilegung des Ureters (zur Exploration)	58.43.20↔	Verschluss einer urethrokutanen Fistel
56.99.20↔	Revisionsoperation am Ureter, offen chirurgisch	58.43.30↔	Verschluss einer urethrorektalen Fistel
56.99.21↔	Revisionsoperation am Ureter, sonstiger Zugang	58.43.99↔	Verschluss einer anderen Urethrafistel, sonstige
56.99.30↔	So Op an e Ureter, Injekt b Ostiuminsuf, transurethral	59.00↔	Retroperitoneale Dissektion, n.n.bez.
56.99.31↔	So Op an e Ureter, Injekt b Ostiuminsuf, offen chir	59.02↔	Sonst Lösung von perirenenal o periureteralen Adhäsionen
56.99.32↔	So Op an e Ureter, Injekt b Ostiuminsuf, So Zugang	59.03.00↔	Laparask Lös von periren o periuret Adhäs, n.n.bez.
56.99.99↔	Sonstige Operationen an einem Ureter, sonstige	59.03.10↔	Ureterolyse ohne intraperi Verlagerung, laparoskopisch
57.12↔	Lösung von intralum Adhäs mit Inzision an d Harnbl	59.03.11↔	Ureterolyse mit intraperi Verlagerung, laparoskopisch
57.21↔	Vesikostomie	59.03.99↔	Laparask Lös von periren o periuret Adhäs, sonstige
57.22↔	Revision einer Vesikostomie	59.09↔	Sonstige Inzision am perirenalen oder periureteralen Gewebe
57.34↔	Offene Biopsie der Harnblase	59.11↔	Sonstige Lösung von perivesikalen Adhäsionen
57.51↔	Exzision des Urachus	59.12↔	Laparoskopische Lösung von perivesikalen Adhäsionen
57.58↔	Laparask Exz o Destr von and Lös o Gew an d Harnbl	59.19↔	Sonstige Inzision am perivesikalen Gewebe
57.59.00↔	Off Exz o Destr v and Lös o Gew an d Harnbl, n.n.bez.	59.21↔	Biopsie am perirenalen oder perivesikalen Gewebe
57.59.10↔	Off Exz o Dstr v and Lös o Gw an d Hrnl, Exz, offn chr	59.91↔	Exzision am perirenalen oder perivesikalen Gewebe
57.59.20↔	Off Exz o Destr v and Lös o Gew an d Harnbl, Myektomie	59.92↔	Sonst Operationen am perirenalen o perivesikalen Gewebe
57.59.99↔	Off Exz o Destr von and Lös o Gew an d Harnbl, So	59.99↔	Sonstige Operationen an den Harnorganen
57.6x.00↔	Partielle Zystektomie, n.n.bez.	69.19↔	Sonstige Exz o Destr an Uterus und uterinem Halteapp
57.6x.10↔	Part Zystektomie, oh Ureterneointplantation, offen chir	70.32.00↔	Exzision o Destr einer Läsion im Douglasraum, nnbez
57.6x.11↔	Part Zystektomie, oh Ureterneointplantation, laparask	70.32.10↔	Exzision einer Läsion im Douglasraum
57.6x.12↔	Part Zystekt, m eins o beids Ureterneointpl, offen chir	70.32.11↔	Destruktion einer Läsion im Douglasraum
57.6x.13↔	Part Zystekt, m eins o beids Ureterneointpl, laparask	70.32.99↔	Exzision o Destr einer Läsion im Douglasraum, sonst.
57.6x.20↔	Prt Zystkt, Sprtrg o sbtt Rsktion, o Urtnimpl, off chr	70.72.00↔	Verschluss einer kolovaginalen Fistel, n.n.bez.
57.6x.21↔	Prt Zystkt, Sprtrg o sbtt Rs, oh Urtnneointpl, lprsk	70.72.10↔	Verschluss e kolovaginalen Fistel, offen chir (abd)
57.6x.22↔	Prt Zystkt, Sprtrg o sbtt Rs m o bds Urtnimpl, off chr	70.72.20↔	Verschluss einer kolovaginalen Fistel, vaginal
57.6x.23↔	Prt Zystkt, Sprtrg o sbt Rs m eins o beids Urtnimpl, Lsk	70.72.30↔	Verschluss einer kolovaginalen Fistel, laparoskopisch
57.6x.99↔	Partielle Zystektomie, sonstige	70.72.99↔	Verschluss einer kolovaginalen Fistel, sonstige
57.71.00↔	Radikale Zystektomie, n.n.bez.	70.73.00↔	Verschluss einer rektovaginalen Fistel, n.n.bez.
57.71.10↔	Rad Zystektomie, oh Urethrektomie, b Mann, offen chir	70.73.10↔	Verschluss e rektovaginalen Fistel, offen chir (abd)
57.71.11↔	Rad Zystektomie, oh Urethrektomie, b Mann, laparask	70.73.20↔	Verschluss einer rektovaginalen Fistel, vaginal
57.71.20↔	Rad Zystektomie, m Urethrektomie, b Mann, offen chir	70.73.30↔	Verschluss einer rektovaginalen Fistel, laparoskopisch
57.71.21↔	Rad Zystektomie, m Urethrektomie, b Mann, laparask	70.73.99↔	Verschluss einer rektovaginalen Fistel, sonstige
57.71.30↔	Rad Zystektomie, oh Urethrekt, b d Frau, offen chir	70.74↔	Verschluss einer vaginointestinalen Fistel
57.71.31↔	Rad Zystektomie, oh Urethrektomie, b d Frau, laparask	70.75↔	Verschluss einer anderen Vaginalfistel
57.71.40↔	Rad Zystektomie, m Urethrektomie, b d Frau, offen chir	71.72↔	Verschluss einer Fistel an Vulva oder Perineum
57.71.41↔	Rad Zystektomie, m Urethrektomie, b d Frau, laparask	76.92.20↔	Etz v Schdlknpl (CAD) an Gschd o Bt d Hrns (bs z 2 Rg)
57.71.50↔	Rd Zystkt, BEvszrtion (Exnt) b Mnn, offn chr	76.92.21↔	Etz v Schdlknpl (CAD) an Gsschd o Bt d Hrnsch (b 3 Rg)
57.71.51↔	Rad Zystekt, BEviszeration (Exent) b Mann, laparask	76.92.29↔	Enstz v Schdlknpl (CAD) an Gsschäd oh Bt d Hrnsch, S

76.92.30↔	Plast Reko Einf Defekte d Maxilla d CADImplant	78.49.61↔	Drs u vnt kb istmt Krrkrspondyl (zB b Skl) N prmst, 3-6 Sg
76.92.31↔	Plst Rk grssr o kmpl Dfkt d Mxll d CADImplnt	78.49.62↔	Drs u vnt kb istmt Krrkrndyl (zB b Skl) N prmst, 7-10 Sg
77.61.00↔	Lk Rs v Knchläs o Gw an Skp, Klv, Rp u Strn, n.n.bz.	78.49.63↔	Drs u vnt kb istmt Krspsy (zB b Skl) N prmst, 11 o mr Sg
77.61.10↔	Lok Resektion von Knochläs o Gew an Skapula und Klav	78.49.64↔	Drs u vnt kb istmt Krspsy (zB b Skl), prmstb, 3-6 Sg
77.61.11↔	Lok Resektion von Knochenläsion o -gewebe an einer Rippe	78.49.65↔	Drs u vnt kb istmt Krspsy (zB b Skl), prmstb, 7-10 Sg
77.61.12↔	Lokale Resektion von Knochenläsion oder -gewebe am Sternum	78.49.66↔	Drs u vnt kb istmt Krspsy (zB b Skl), prmstb, 11 o mr Sg
77.61.20↔	Debridement an Skapula und Klavikula	78.49.69↔	Drs u vnt kmb instrmnt Krrktrspndyl (z.B. b Skl), S
77.61.99↔	Lk Rs v Knchläs o Gw an Skp, Klv, Rp u Strn, S	78.49.70↔	Komplexe Rekonstruktion der Wirbelsäule, n.n.bez.
77.69.12↔	Lokale Resektion von Knochenläsion oder -gewebe am Becken	78.49.71↔	Kmpl Rk d Ws (zB b Skl) d sbkt Hrrngtnistmtion (b Knd)
77.69.13↔	Lok Resektion von Knochläs o Gew an Phal d Fusses	78.49.79↔	Komplexe Rekonstruktion der Wirbelsäule, sonstige
77.69.22↔	Debridement am Becken	78.50.00↔	Inn Knochfix oh Rep d Fx, oh Ang d Lok, n.n.bez.
77.69.23↔	Debridement an Phalangen des Fusses	78.50.11↔	Knochenfixation an der Wirbelsäule
77.81.00↔	So Part Knochres an Skap, Klav, Rip u Stern, n.n.bez.	78.50.30↔	Osteosyntheseverfahren an der Wirbelsäule, n.n.bez.
77.81.10↔	Sonstige partielle Knochenresektion an Skapula und Klavikula	78.50.31↔	Osteosynthese durch Schrauben an der Wirbelsäule
77.81.11↔	Sonstige partielle Knochenresektion an einer Rippe	78.50.32↔	Osteosynthese durch Drahtcerclage an der Wirbelsäule
77.81.12↔	Sonstige partielle Knochenresektion am Sternum	78.50.33↔	Osteosynthese durch Klammersystem an der Wirbelsäule
77.81.99↔	So Part Knochres an Skap, Klav, Rip und Sternum, So	78.50.34↔	Osteosynthese durch Hakenplatten an der Wirbelsäule
77.89.20↔	Sonstige partielle Knochres an e Wirbel, Densresektion	78.50.35↔	Osteosynthese durch Schrauben-Stabsystem a d Wirbelsäule
77.89.21↔	Sonstige partielle Knochenresektion an einem Wirbel, Corpus	78.50.36↔	Osteosyn d ventrales SchraubenPlattensystem an d Ws
77.89.22↔	Sonstige Part Knochres an e Wirbel, sonstige Teile	78.50.37↔	Osteosyn d dorsales SchraubenPlattensystem an d Ws
77.91.00↔	Totale Res von Skap, Klav, Rip und Sternum, n.n.bez.	78.50.39↔	Osteosyntheseverfahren an der Wirbelsäule, sonstige
77.91.10↔	Totale Resektion von Skapula und Klavikula	78.50.99↔	Inn Knochfix oh Rep d Fx, oh Ang d Lok, sonstige
77.91.11↔	Totale Resektion einer Rippe	78.69.11↔	KIE an Pl d Hd: (id) Dt, Sb, Zg/C, (wst) Pl, Ft ex, K
77.91.12↔	Totale Resektion einer Halsrippe	78.69.15↔	KIE an and näh bz Kn, au Gsk, Ef e Kn(tl)rstzs an Phl d Hd
77.91.13↔	Totale Resektion des Sternums	78.69.18↔	Knimplentf an Phal d Hand: sonstiges Osteosynthmat
77.91.99↔	Totale Res von Skap, Klav, Rip und Sternum, sonstige	78.69.21↔	KnImEm a B: Dt, Sb, Zg/C, Fxt ext, Rngf, (Bit)K
77.99.10↔	Totale Knochenresektionen an Phalangen der Hand	78.69.22↔	Knochenimplantatentfernung am Becken: (winkelstabile) Platte
77.99.20↔	Totale Resektion eines Wirbelkörpers	78.69.25↔	KnImEm an and näh bz Kn, au Gschk, Ef e Kn(tl)rstzs a B
77.99.30↔	Totale Knochenresektionen am Becken	78.69.28↔	Knimplentf a Be: sonstiges Osteosynthesematerial
77.99.40↔	Totale Knochenresektionen an Phalangen des Fusses	78.69.31↔	KIE an Ts u Kln: (id) Dt, Sb, Zg/C, (wst) Pl, Ft ex, Rf, K
78.49.2a↔	Wirbelkers d So Mat (z.B. b Kyphose), 4 o mehr Wirbelk	78.69.38↔	Knimplentf an Talus und Calcaneus: So Osteosynthmat
78.49.31↔	Kompl Reko d Ws (z.B. b Kyphose) d vord Abstützspan	78.69.41↔	KIE an Phl d Fsss: (id) Dt, Sb, Zg/C, (wst) Pl, Ft ex, K
78.49.32↔	Kmpl Rk d Ws (zB b Kyphs) d Kyphktmie (zB n LndsthSlzr)	78.69.45↔	KnImEm an and näh bz Kn, au Gk, Ef e Kn(tl)stz an Phl d Fs
78.49.33↔	Kmpl Rk d Ws (z.B. b Kyphs) d Drs Krr oh vntrls Rleas	78.69.48↔	Knimplentf an Phal d Fusses: sonstiges Osteosynthmat
78.49.34↔	Kmpl Rk d Ws (z.B. b Kyphs) d Drs Krr m vntr Rleas	78.69.51↔	Knmplntf an and näh bz Kn: Drht, Zgg/Crcl, BlountKlm
78.49.35↔	Kompl Reko d Ws (z.B. b Kyphose) d dorsoventrale Korr	78.69.52↔	KIE a n bz Kn Sb, Pl, dy Ksb, id Dt, Mn Gkp, Vg, TF, Fx ex
78.49.36↔	Knt u plysgmntl Drs Lrdspnd (DLS) n Zielk (zB b Kyphs)	78.69.53↔	Knimplentf an and näh bez Kn: Winkelplatte/Kondylenpl
78.49.37↔	Klt u trdklr Sbrtknstm (zB n Tsn o HsYL) (zB b Kyphs)	78.69.55↔	KIE a and nä bz Kn, a Gk, Ef e Kn(tl)stz an st näh bz Kn
78.49.38↔	Klt u mnsgmtl zvkthrk Ldsp zB n Msn, Ut o Sns zB b Kyphs	78.69.58↔	Knimplentf an and näh bez Kn: sonstiges Osteosynthmat
78.49.40↔	Kpl Rk d Ws d Wt Ep mt K a FGsLg [Sp My A (SMA)St], 1 Kl	78.69.61↔	Entfernung von Osteosynthesematerial an Wirbelsäule
78.49.41↔	Kpl Rk d Ws d Wt Ep mt K a FGsLg [Sp My A (SMA)St], 2 K	78.69.65↔	KnImEm an and näh bz Kn, au Gschk, Ef e Kn(tl)stz an d Ws
78.49.42↔	Kpl Rk d Ws d Wt Ep mt K a FGsLg [Sp My A (SMA)St], 3 K	78.69.71↔	Arthroskopische Entfernung von Osteosynthesematerial
78.49.43↔	Kpl Rk d Ws d Wt Ep mt K a FGsLg [Sp My A (SMA)St], 4 K	80.51.00↔	Exzision eines Discus intervertebralis, n.n.bez.
78.49.44↔	Kpl Rk d Ws d Wt Ep mt K a FGsLg [Sp My A (SMA)St], 5 K	80.51.10↔	Exzision eines Discus intervertebralis, offen chirurgisch
78.49.45↔	Kpl Rk d Ws d Wt Ep mt K a FGsLg [Sp My A (SMA)St], 6 K	80.51.11↔	Exzision zweier Disci intervertebrales, offen chirurgisch
78.49.46↔	Kpl Rk d Ws d Wt Ep mt K a FGsLg [Sp My A (SMA)St], 7 K	80.51.12↔	Exz dreier o mehr Disci intervertebrales, offen chir
78.49.47↔	Kpl Rk d Ws d Wt Ep mt K a FGsLg [Sp My A (SMA)St], 8 K	80.51.20↔	Exzision eines Discus intervertebralis, perkutan mit Endoskopie
78.49.48↔	Kpl Rk d Ws d Wt Ep mt K a FGsLg [Sp My A (SMA)St], 9 K	80.51.99↔	Exzision eines Discus intervertebralis, sonstige
78.49.4a↔	Kpl Rk d Ws d Wt Ep mt K a FGsLg [Sp My A (SMA)St], 10 K	80.59.00↔	Sonstige Diskusdestruktion, n.n.bez.
78.49.4b↔	Kpl Rk d Ws d Wt Ep mt K a FGsLg [Sp My A (SMA)St], 11 K	80.59.10↔	Sonstige Diskusdestruktion, Entfernung eines freien Sequesters
78.49.4c↔	Kpl Rk d Ws d Wt Ep mt K a FGsLg [Sp My A (SMA)St], 12 K	80.59.20↔	Sonstige Diskusdestruktion, Reoperation bei Rezidiv
78.49.4d↔	Kl Rk d Ws d Wt Ep m K a FGLg [Sp M A (SMA)St], 13 u mr K	80.59.21↔	Sonstige Diskdestr, Reop m Radikulolyse b Rezidiv
78.49.4e↔	Kmpl Rk d Ws (z.B. b Skl) d drsvntrl Epphysd	80.59.30↔	Sonstige Diskusdestruktion, Dekompression mit Nucleoplastik
78.49.4f↔	Kmpl Rk d Ws (z.B. b Skl) d vntrl Epphysd m drs Wrblfs	80.59.40↔	S Dskdstr, Mnmlnvs Thrmmdktion d Bndscheib
78.49.4g↔	Kmpl Rk d Ws (z.B. b Skl) d biltrl Epphysd m drs Wrblfs	80.59.50↔	S Dskdstr, Dsksrknstrktion m zllbsiertn Bndscheibnrstz
78.49.50↔	Drs o vnt instrmnt Krrktrspndyl (z.B. b Skl), n.n.bz.	80.59.99↔	Sonstige Diskusdestruktion, sonstige
78.49.51↔	Drs istmt Krspsy (zB b Skl), N prmstb, 3-6 Sg	81.00↔	Spondylodese, n.n.bez.
78.49.52↔	Drs istmt Krspsy (zB b Skl), N prmstb, 7-10 Sg	81.01↔	Spondylodese an Atlas-Axis
78.49.53↔	Drs instrmnt Krspsy (zB b Skl), N prmstb, 11 o mr Sg	81.02↔	Sonstige zervikale Spondylodese mit ventralem Zugang
78.49.54↔	Drs istmt Krspsy (zB b Skl), prmstb, 3-6 Sg	81.03↔	Sonstige zervikale Spondylodese mit dorsalem Zugang
78.49.55↔	Drs istmt Krspsy (zB b Skl), prmstb, 7-10 Sg	81.04↔	Dorsale und dorsolumbale Spondylodese, ventraler Zugang
78.49.56↔	Drs istmt Krspsy (zB b Skl), prmstb, 11 o mr Sg	81.05↔	Dorsale und dorsolumbale Spondylodese, dorsaler Zugang
78.49.57↔	Vnt istmt Krspsy (zB b Skl), N prmstb, 3-6 Sg	81.06↔	Lumbale und lumbosakrale Spondylodese, ventraler Zugang
78.49.58↔	Vnt istmt Krspsy (zB b Skl), N prmstb, 7-10 Sg	81.07↔	Lumbale und lumbosakrale Spondylod, intratransvers Zugang
78.49.59↔	Drs o vnt instrmnt Krrktrspndyl (z.B. b Skl), S	81.08↔	Lumbale und lumbosakrale Spondylodese, dorsaler Zugang
78.49.5a↔	Vnt instrmnt Krspsy (zB b Skl), N prmstb, 11 o mr Sg	81.30↔	Reoperation einer Spondylodese, n.n.bez.
78.49.5b↔	Vnt istmt Krspsy (zB b Skl), prmstb, 3-6 Sg	81.31↔	Reoperation einer Spondylodese an Atlas-Axis
78.49.5c↔	Vnt istmt Krspsy (zB b Skl), prmstb, 7-10 Sg	81.32↔	Reop e sonst zervikalen Spondylodes m ventralem Zugang
78.49.5d↔	Vnt istmt Krspsy (zB b Skl), prmstb, 11 o mr Sg	81.33↔	Reop e sonstigen zervikalen Spondylodese m dors Zugang
78.49.60↔	Drs u vnt kmb istmt Krspsy (zB b Skl), nnbz	81.34↔	Reop e dors u dorsolumb Spondylodes, ventraler Zugang

81.35↔	Reop e dors und dorsolumb Spondylodese, dors Zugang	81.66.10↔	Kyphoplastik, 1 Wirbelkörper
81.36↔	Reop e lumb u lumbosakr Spondylodes, ventraler Zugang	81.66.11↔	Kyphoplastik, 2 Wirbelkörper
81.37↔	Reop e lmb u lmbskr Spndyls, intrtrsvrs Zg	81.66.12↔	Kyphoplastik, 3 Wirbelkörper
81.38↔	Reop e lumb und lumbosakr Spondylodese, dors Zugang	81.66.13↔	Kyphoplastik, 4 und mehr Wirbelkörper
81.39↔	Reoperation einer Spondylodese, n.a.klass.	81.66.99↔	Kyphoplastik, sonstige
81.62.00↔	Spondylodes o Reop e Spondylodes v 23 Wirb, n.n.bez.	84.60↔	Einsetzen von Diskusprothese, nicht näher bezeichnet
81.62.10↔	Spondylodese von 2 Wirbeln, dorsal	84.61↔	Einsetzen von partieller Diskusprothese, zervikal
81.62.11↔	Spondylodes v 2 Wirbeln, dors u vent komb, interkorp	84.62↔	Einsetzen von totaler Diskusprothese, zervikal
81.62.12↔	Spondylodese von 2 Wirbeln, ventral, interkorporell	84.63↔	Einsetzen von Diskusprothese, thorakal
81.62.13↔	Spondylodese von 2 Wirbeln, dorsal, dynamisch	84.64↔	Einsetzen von partieller Diskusprothese, lumbosakral
81.62.20↔	Spondylodese von 3 Wirbeln, dorsal	84.65↔	Einsetzen von totaler Diskusprothese, lumbosakral
81.62.21↔	Spondylodes v 3 Wirbeln, dors u vent komb, interkorp	84.66.00↔	Rev o Ersetz von künstl Diskproth, zervikal, n.n.bez.
81.62.22↔	Spondylodese von 3 Wirbeln, ventral, interkorporell	84.66.10↔	Ersetzen von künstlicher Diskusprothese, zervikal
81.62.23↔	Spondylodese von 3 Wirbeln, dorsal, dynamisch	84.66.20↔	Revision von künstlicher Diskusprothese, zervikal
81.62.99↔	Spondylodese o Reop e Spondylodese von 23 Wirbeln, So	84.66.99↔	Rev o Ersetz von künstl Diskproth, zervikal, sonstige
81.63.00↔	Spondylodes o Reop e Spondylodes v 48 Wirb, n.n.bez.	84.67↔	Revision oder Ersetzen von künstlicher Diskusprothese, thorakal
81.63.10↔	Spondylodese von 4 - 6 Wirbeln, dorsal	84.68.00↔	Rev o Ersetz von künstl Diskproth, lumbosakr, n.n.bez.
81.63.11↔	Spondylodes v 4 6 Wirb, dors u vent komb, interkorp	84.68.10↔	Ersetzen von künstlicher Diskusprothese, lumbosakral
81.63.12↔	Spondylodese von 4 - 6 Wirbeln, ventral, interkorporell	84.68.20↔	Revision von künstlicher Diskusprothese, lumbosakral
81.63.13↔	Spondylodese von 4 - 6 Wirbeln, dorsal, dynamisch	84.68.99↔	Rev o Ersetz von künstl Diskproth, lumbosakr, sonstige
81.63.20↔	Spondylodese von 7 - 8 Wirbeln, dorsal	84.69.00↔	Revision oder Ersetzen von künstlicher Diskusprothese, n.n.bez.
81.63.21↔	Spondylodes v 7 8 Wirb, dors u vent komb, interkorp	84.69.10↔	Ersetzen von künstlicher Diskusprothese
81.63.22↔	Spondylodese von 7 - 8 Wirbeln, ventral, interkorporell	84.69.20↔	Revision von künstlicher Diskusprothese
81.63.23↔	Spondylodese von 7 - 8 Wirbeln, dorsal, dynamisch	84.69.99↔	Revision o Ersetzen von künstlicher Diskusprothese, sonst
81.63.99↔	Spondylodese o Reop e Spondylodese von 48 Wirbeln, So	92.39.00↔	Sonstige stereotaktische Radiochirurgie, n.n.bez.
81.64.00↔	Spndyls o Reop e Spndyls v 9 o mhr Wrb, n.n.bz.	92.39.01↔	And Hochvstrth, Stereot Bestr, frakt,zereb, n.n.bez.
81.64.10↔	Spondylodese von 9 oder mehr Wirbeln, dorsal	92.39.11↔	And Hchvstrth, Streot Bstr, frkt, Extrzr, n.n.bz.
81.64.11↔	Spndyls v 9 o mhr Wrb, drs u vnt komb, intrkrprl	92.39.20↔	And Hchvstrth, Streot Bstr, frkt: zrb, intmd Rdioth
81.64.99↔	Spondylodes o Reop e Spondylodes v 9 o mehr Wirb, So	92.39.21↔	And Hchvstrth, Streot Bstr, frkt: zrb, intmd Bgnbstr (IMAT)
81.65.00↔	Vertebroplastik, n.n.bez.	92.39.22↔	And Hchvstrth, Streot Bstr, frkt: zrb, bldgst Enst
81.65.10↔	Vertebroplastik, 1 Wirbelkörper	92.39.29↔	And Hochvstrth, Stereot Bestr, frakt, zerebral, So
81.65.11↔	Vertebroplastik, 2 Wirbelkörper	92.39.30↔	And Hchvstrth, Streot Bstr, frkt: Extrzr, intmd Rdioth
81.65.12↔	Vertebroplastik, 3 Wirbelkörper	92.39.31↔	And Hchvstrth, Streot Bstr, frkt: Extrzr, intmd Bgnbstr (IMAT)
81.65.13↔	Vertebroplastik, 4 und mehr Wirbelkörper	92.39.32↔	And Hchvstrth, Streot Bstr, frkt: Extrzr, bldgst Enst
81.65.99↔	Vertebroplastik, sonstige	92.39.39↔	And Hochvstrth, Stereot Bestr, frakt, Extrazer, So
81.66.00↔	Kyphoplastik, n.n.bez.		

Prozedur R01-3

01.12.00↔	Offene Biopsie an den Hirnhäuten, n.n.bez.	01.24.3a↔	Zugang durch die Schädelbasis, transkondylär
01.12.10↔	Stereotaktische offene Biopsie an den Hirnhäuten	01.24.3b↔	Zugang durch die Schädelbasis, transorbital
01.12.99↔	Offene Biopsie an den Hirnhäuten, sonstige	01.24.3c↔	Zugang durch die Schädelbasis, mit Le-Fort-I-Osteotomie
01.14.00↔	Offene Biopsie am Gehirn, n.n.bez.	01.24.99↔	Sonstige Kraniotomie, sonstige
01.14.10↔	Stereotaktische offene Biopsie am Gehirn	01.25.00↔	Sonstige Kraniektomie, n.n.bez.
01.14.99↔	Offene Biopsie am Gehirn, sonstige	01.25.10↔	Sonstige Kraniektomie mit Dekompression
01.15↔	Biopsie am Schädel	01.25.11↔	Sonst Kraniektomie zur Entleerung e epiduralen Hämatoms
01.21↔	Inzision und Drainage an den kranialen Sinus	01.25.12↔	Sonst Kraniektomie zur Entleerung e epiduralen Empyems
01.22↔	Entf d Elektroden e intrakraniellen Neurostimulators	01.25.13↔	So Kraniekt zur Entf e Fk aus Schädelkn o Epidraum
01.24.00↔	Sonstige Kraniotomie, n.n.bez.	01.25.14↔	S Krniekt m Enl v allpl Mt o Mdräg i D Schädlkn o Epdraum
01.24.10↔	Sonstige Kraniotomie mit Dekompression	01.25.19↔	So Kraniekt z Drain epid Flüssigk o aus sonst Gründen
01.24.11↔	Sonst Kraniotomie zur Entleerung e epiduralen Hämatoms	01.25.20↔	Sonstige Kraniekt, Rekraniotomie mit Einbr e Drain
01.24.12↔	Sonstige Kraniotomie zur Entleerung eines epiduralen Empyems	01.25.21↔	S Krniekt,Rkrekt z Entf v alpl Mt o Mdr a d Schädlkn o Epdrir
01.24.13↔	S Krniekt,Enl v allpl Mt o Mdräg i D Schädlkn o Epdraum	01.25.99↔	Sonstige Kraniektomie, sonstige
01.24.14↔	S Krniekt,Entf v allpl Mtrialdr Mdräg aus Schädlkn o Epdraum	01.39.00↔	Sonstige Inzision am Gehirn, n.n.bez.
01.24.15↔	Sonstige Kraniot, Entf e Fk aus Schädelkn o Epidraum	01.39.10↔	Sonstige Inzision a Hirn zur Entl e intrazer Hämat
01.24.16↔	So Kraniot, So Drain epid Flüssigk o aus sonst Gründen	01.39.11↔	Sonstige Inzision a Hirn zur Entl e intrazer Abszesses
01.24.20↔	Kraniotomie der Kalotte als Zugang, n.n.bez.	01.39.19↔	So Inzis a Gehirn, Entl v So intrazerebraler Flüssigk
01.24.21↔	Bohrlochtrepanation der Kalotte als Zugang	01.39.20↔	So Inzis a Hirn, Stereotaktische Entl e intraker Hämat
01.24.22↔	Streotktsch geführt Schädlröfnng übr d Kltt als Zg	01.39.21↔	So Inzis a Hirn, Stereot Entl e intraker Abszesses
01.24.29↔	Kraniotomie der Kalotte als Zugang, sonstige	01.39.29↔	S Inzis a Hirn, Streot Entl S intrkrnielr Flüssigk
01.24.30↔	Zugang durch die Schädelbasis, n.n.bez.	01.39.30↔	Sonstige Inzision a Gehirn, Entf e intrazerebralen Fk
01.24.31↔	Zugang durch die Schädelbasis, transoral	01.39.40↔	Anl e ext Drain a Liqusys (z.B. ventr, zist, subd)
01.24.32↔	Zugang d d Schädelb, transor m Spal d weichen Gaumens	01.39.41↔	Anl e Reserv a Liqusys (z.B. ventr, zisternal, subd)
01.24.33↔	Zg d d Schädlb, trmsr m Spl d weichn u hrtn Gaumns	01.39.42↔	Entf e Reserv a Liqusys (z.B. ventr, zisternal, subd)
01.24.34↔	Zugang durch die Schädelbasis, transsphenoidal	01.39.50↔	Entfernung eines intrakraniellen Implantates
01.24.35↔	Zugang durch die Schädelbasis, transthemoidal	01.39.99↔	Sonstige Inzision am Gehirn, sonstige
01.24.36↔	Zugang durch die Schädelbasis, transmastoidal	01.41↔	Operationen am Thalamus
01.24.37↔	Zugang durch die Schädelbasis, translabyrinthär	01.42↔	Operationen am Globus pallidum
01.24.38↔	Zugang durch die Schädelbasis, transpyramidal	01.51.00↔	Exz von Läsion oder Gewebe an D Hirnhäuten, n.n.bez.
01.24.39↔	Zugang durch die Schädelbasis, sonstige	01.51.10↔	Exz v Tmr an D Hrnh m Präprtion v infiltrierrm Nchbr

01.51.99↔	Exzision von Läsion oder Gewebe an den Hirnhäuten, sonstige	02.12.99↔	Sonstige Rekonstruktion an den Hirnhäuten, sonstige
01.52.00↔	Hemisphärektomie, n.n.bez.	02.13↔	Ligatur eines Gefässes der Hirnhäute
01.52.10↔	Hemisphärektomie, hirneigenes intrazerebrales Tumorgewebe	02.14↔	Exzision am Plexus chorioideus
01.52.11↔	Hemisphärektomie, nicht hirneigenes intrazerebrales Tumorgewebe	02.2↔	Ventrikulostomie
01.52.99↔	Hemisphärektomie, sonstige	02.31↔	Ventrikelshunt zu Strukturen in Kopf und Hals
01.53.00↔	Lobektomie am Gehirn, n.n.bez.	02.32↔	Ventrikelshunt zum Kreislaufsystem
01.53.10↔	Lobektomie am Gehirn, hirneigenes intrazerebrales Tumorgewebe	02.33↔	Ventrikelshunt zur Thoraxhöhle
01.53.11↔	Lobektomie am Gehirn, Ni hirneigenes intrazerebrales Tumor	02.34↔	Ventrikelshunt zu Bauchhöhle und Bauchorganen
01.53.99↔	Lobektomie am Gehirn, sonstige	02.35↔	Ventrikelshunt zum Harnwegssystem
01.59.00↔	Sonstige Exz o Destr von Läs o Gew a Hirn, n.n.bez.	02.39↔	Sonstige Operationen zum Einrichten einer Ventrikeldrainage
01.59.10↔	Sonstige Exz von Hirneig intrazer Tumor a Hirn	02.41.00↔	Spülung und Exploration eines Ventrikelshunts, n.n.bez.
01.59.11↔	Sonstige Exz von Ni hirneig intrazer Tumor a Hirn	02.41.10↔	Spülung und Exploration eines Ventrikelshunts, zentraler Teil
01.59.12↔	So Exz von Läs o Gew a Hirn, Debr e Kontusion a Hirn	02.41.20↔	Spülung und Exploration eines Ventrikelshunts, peripherer Teil
01.59.19↔	Sonstige Exzision von Läsion oder Gewebe am Gehirn, sonstige	02.41.99↔	Spülung und Exploration eines Ventrikelshunts, sonstige
01.59.20↔	Sonstige Destr von hirneig intrazer Tumor a Hirn	02.42.00↔	Ersetzen eines Ventrikelshunts, n.n.bez.
01.59.21↔	Sonstige Destr von Ni hirneig intrazer Tumor a Hirn	02.42.10↔	Ersetzen eines Ventrikelshunts, zentraler Teil
01.59.29↔	Sonst Destr von Läsion o Gewebe am Gehirn, sonst	02.42.20↔	Ersetzen eines Ventrikelshunts, peripherer Teil
01.59.99↔	Sonstige Exz o Destr von Läs o Gew a Hirn, sonstige	02.42.99↔	Ersetzen eines Ventrikelshunts, sonstige
01.6x.10↔	Exzision und Destruktion von Tumorgewebe an Schädelbasis	02.43↔	Entfernen eines Ventrikelshunts
01.6x.11↔	Exzision und Destruktion von Tumorgewebe an d Kalotte	02.91↔	Lösung von kortikalen Adhäsionen
01.6x.20↔	Exz und Destr vom sonst erkrankten Gew an d Schädelb	02.92↔	Plastische Rekonstruktion am Gehirn
01.6x.21↔	Exz und Destr von sonst erkrankten Gew an d Kalotte	02.93.00↔	Implnt o Erstz d Elkrtd(n) e intrkr Neurstm, n.n.bz.
01.6x.22↔	Exz u Dstr v snst erkrnktn Gw an d Klitt m Hrnh	02.93.10↔	Implant o Ersetz v temp Mikroel z monolok Abl u Stimul
02.01↔	Eröffnen einer Schädelnaht	02.93.11↔	Implnt o Erstz v tmp Mikroel z mltk Abl u Stml
02.02↔	Elevation von Frakturfragmenten vom Schädel	02.93.20↔	Implnt o Erstz v prm n Mikroel z mnlk Abl u Stml
02.03↔	Bildung eines Schädelknochenlappens	02.93.21↔	Implnt o Erstz v prm n Mikroel z mltk Abl u Stml
02.05.00↔	Einsetzen einer Schädelknochenplatte, n.n.bez.	02.93.99↔	Implant o Ersetz d Elektrod(n) e intrkr Neurostim, So
02.05.10↔	Eins CADImp an Hrnsch oh Bt d Gsschäd,Enf Df	07.61↔	Partielle Exzision der Hypophyse, transfrontaler Zugang
02.05.11↔	Eins CADImp an Hrnsch oh Bt d Gsschäd,grssr o kmpl Df	07.62↔	Partielle Exzision an der Hypophyse, transsphenoidaler Zugang
02.05.20↔	Eins CADImp an Hrnsch m Bt v Orb,Tmpreg o fr Sn(bs 2 Rg)	07.63↔	Partielle Exz an d Hypophyse, nicht näher bez Zugang
02.05.30↔	Eins CADImp an Hrnsch m Bt mlit Rg d Gsschäd(b3Rg)	07.64↔	Totale Exzision der Hypophyse, transfrontaler Zugang
02.05.99↔	Einsetzen einer Schädelknochenplatte, sonstige	07.65↔	Totale Exzision der Hypophyse, transsphenoidaler Zugang
02.06.00↔	Sonstige Osteoplastik am Schädel, n.n.bez.	07.68↔	Totale Exzision der Hypophyse, and näher bez Zugang
02.06.10↔	Frontoorbitale Kranioplastik zur Verlagerung	07.69↔	Totale Exzision der Hypophyse, nicht näher bez Zugang
02.06.20↔	Rk d Hrnsch oh Bt d Gsschäd, m einf Implnt (Knmzt)	38.01↔	Inzision von intrakraniellen Gefässen
02.06.30↔	Reko v Hirn u Gesschäd, m einf Implant (Knmzement) o Tx	38.31↔	Resektion von intrakraniellen Gefässen mit Anastomose
02.06.99↔	Sonstige Osteoplastik am Schädel (Kranioplastik), sonstige	38.61↔	Sonstige Exzision von intrakraniellen Gefässen
02.07↔	Entfernen einer Schädelknochenplatte	38.81↔	Sonstiger chirurgischer Verschluss von intrakraniellen Gefässen
02.11↔	Einfache Naht an der Dura mater des Gehirns	76.92.20↔	Etz v Schädlnpl (CAD) an Gsschd o Bt d Hrns (bs z 2 Rg)
02.12.00↔	Sonstige Rekonstruktion an den Hirnhäuten, n.n.bez.	76.92.21↔	Etz v Schädlnpl (CAD) an Gsschd o Bt d Hrnsch (b 3 Rg)
02.12.10↔	Sonstige Rekonstruktion an den Hirnhäuten ohne Kranioplastik	76.92.29↔	Enstz v Schädlnpl (CAD) an Gsschäd oh Bt d Hrnsch, S
02.12.20↔	Sonstige Rekonstruktion an den Hirnhäuten mit Kranioplastik	76.92.30↔	Plast Reko Einf Defekte d Maxilla d CADImplant
02.12.21↔	Sonstige Duraplastik mit Kranioplastik an der Konvexität	76.92.31↔	Plst Rk grssr o kmpl Dfkt d Mxll d CADImplnt
02.12.22↔	So Durapl m Kranioplastik a kraniozervikalen Übergang		

ADRG R02

Grosse OR-Proz. mit äuss. schw. CC, mit komplexer OR-Proz. bei hämatol. und soliden Neubildungen oder Lymphom und Leukämie mit best. OR-Proz., mit äuss. schw. CC, oder mit best. OR-Proz. mit schw. CC od. mit and. OR-Proz. mit äuss. schw. CC, Alter < 16 J.

Prozedur in Tabelle R02-2 und (Komplexe OR-Prozeduren oder Prozedur in Tabelle R02-3) und PCCL > 3 oder Hauptdiagnose in Tabelle R02-1 und jede OR-Prozedur außer Tabelle R02-4 und (jede OR-Prozedur außer Tabelle R02-5 und PCCL > 3 oder (PCCL > 3 oder PCCL > 2 und jede OR-Prozedur außer Tabelle R02-5) und Alter < 16 Jahre)

DRG R02Z

Grosse OR-Proz. mit äuss. schw. CC, mit komplexer OR-Proz. bei hämatol. und soliden Neubildungen oder Lymphom und Leukämie mit best. OR-Proz., mit äuss. schw. CC, oder mit best. OR-Proz. mit schw. CC od. mit and. OR-Proz. mit äuss. schw. CC, Alter < 16 J.

Diagnose R02-1

C26.1	Bösartige Neubildung: Milz	C81.7	Sonstige Typen Hodgkin-Krankheit
C46.3	Kaposi-Sarkom Lymphknoten	C81.9	Hodgkin-Krankheit, nnbez
C81.0	Hodgkin-KH [Lymphogranulomat], lymphozerreiche Form	C82.0	Non-Hodgkin-Lymphom, kleinzellig, gekerbt, follikulär
C81.1	Hodgkin-KH [Lymphogranulomat], nodulskleros Form	C82.1	NHL, gemischt klein-/grosszellig, gekerbt, follikulär
C81.2	Hodgkin-KH [Lymphogranulomat], gemischtzell Form	C82.2	Non-Hodgkin-Lymphom, grosszellig, follikulär
C81.3	Hodgkin-KH [Lymphogranulomat], lymphozerarme Form	C82.7	Sonstige Typen follikuläres NHL

C82.9	Follikuläres Non-Hodgkin-Lymphom, nnbez	C92.21	Subakute myeloische Leukämie: In kompletter Remission
C83.0	Non-Hodgkin-Lymphom, kleinzellig (diffus)	C92.30	Myelosarkom: Ohne Angabe kompl Remission
C83.1	Non-Hodgkin-Lymphom, Kleinzellig, gekerbt (diffus)	C92.31	Myelosarkom: In kompletter Remission
C83.2	NHL, Gemischt klein-/grosszellig (diffus)	C92.70	Sonstige myeloische Leukämie: Ohne Ang kompl Remission
C83.3	Non-Hodgkin-Lymphom, grosszellig (diffus)	C92.71	Sonstige myeloische Leukämie: In kompletter Remission
C83.4	Non-Hodgkin-Lymphom, immunoblastisch (diffus)	C92.90	Myeloische Leukämie, nnbez: Ohne Ang kompl Remission
C83.5	Non-Hodgkin-Lymphom, lymphoblastisch (diffus)	C92.91	Myeloische Leukämie, nnbez: In kompletter Remission
C83.6	Non-Hodgkin-Lymphom, undifferenziert (diffus)	C93.10	Chronische Monozytenleukämie: Ohne Ang kompl Remission
C83.7	Burkitt-Tumor	C93.11	Chronische Monozytenleukämie: In kompletter Remission
C83.8	Sonst Typen diffuses Non-Hodgkin-Lymphom	C93.20	Subakute Monozytenleukämie: Ohne Ang kompl Remission
C83.9	Diffuses Non-Hodgkin-Lymphom, nnbez	C93.21	Subakute Monozytenleukämie: In kompletter Remission
C84.0	Mycosis fungoides	C93.70	Sonstige Monozytenleukämie: Ohne Ang kompl Remission
C84.1	Sézary-Syndrom	C93.71	Sonstige Monozytenleukämie: In kompletter Remission
C84.2	T-Zonen-Lymphom	C93.90	Monozytenleukämie, nnbez: Ohne Angabe kompl Remission
C84.3	Lymphoepitheloides Lymphom	C93.91	Monozytenleukämie, nnbez: In kompletter Remission
C84.4	T-Zell-Lymphom, peripher	C94.10	Chronische Erythämie: Ohne Angabe kompl Remission
C84.5	Sonst u nnbez T-Zell-Lymphome	C94.11	Chronische Erythämie: In kompletter Remission
C85.0	Lymphosarkom	C94.30	Mastzellenleukämie: Ohne Angabe kompl Remission
C85.1	B-Zell-Lymphom, nnbez	C94.31	Mastzellenleukämie: In kompletter Remission
C85.7	Sonst nbez Typen Non-Hodgkin-Lymphom	C94.40	Akute Panmyelose: Ohne Angabe kompl Remission
C85.9	Non-Hodgkin-Lymphom, Typ nnbez	C94.41	Akute Panmyelose: In kompletter Remission
C88.00	Makroglobulinämie Waldenström: Oh Ang einer kompl Remiss	C94.50	Akute Myelofibrose: Ohne Angabe kompl Remission
C88.01	Makroglobulinämie Waldenström: In kompletter Remission	C94.51	Akute Myelofibrose: In kompletter Remission
C88.10	Alpha-Schwerkettenkrankheit: Oh Ang einer kompl Remission	C94.70	Sonstige nbez Leukämien: Ohne Angabe kompl Remission
C88.11	Alpha-Schwerkettenkrankheit: In kompletter Remission	C94.71	Sonst näher bez Leukämien: In kompletter Remiss
C88.20	Gamma-Schwerkettenkrankheit: Oh Ang einer kompl Remission	C95.00	Akute Leukämie nnbez Zelltyps: Ohne Ang kompl Remission
C88.21	Gamma-Schwerkettenkrankheit: In kompletter Remission	C95.01	Akute Leukämie nnbez Zelltyps: In kompletter Remission
C88.30	Immunproliferative Dünndarmkrankheit: Oh Ang kompl Remiss	C95.10	Chronische Leukämie nnbez Zelltyps: Oh Ang kompl Remiss
C88.31	Immunproliferative Dünndarmkrankheit: In kompletter Remiss	C95.11	Chronische Leukämie nnbez Zelltyps: In kompletter Remiss
C88.70	Sonstige bösartige immunproliferat KH: Oh Ang kompl Remiss	C95.20	Subakute Leukämie nnbez Zelltyps: Ohne Ang kompl Remiss
C88.71	Sonst bösart immunproliferative KH: In kompletter Remiss	C95.21	Subakute Leukämie nnbez Zelltyps: In kompletter Remiss
C88.90	Bösart immunproliferative KH, nnbez: Oh Ang kompl Remission	C95.70	Sonstige Leukämie nnbez Zelltyps: Ohne Ang kompl Remiss
C88.91	Bösart immunproliferative KH, nnbez: In kompletter Remiss	C95.71	Sonstige Leukämie nnbez Zelltyps: In kompletter Remission
C90.00	Plasmozytom [Multiples Myelom]: Ohne Ang kompl Remission	C95.90	Leukämie, nicht näher bezeichnet: Ohne Ang kompl Remiss
C90.01	Plasmozytom [Multiples Myelom]: In kompletter Remission	C95.91	Leukämie, nicht näher bezeichnet: In kompletter Remission
C90.10	Plasmazellenleukämie: Ohne Angabe einer kompl Remission	C96.1	Bösartige Histiozytose
C90.11	Plasmazellenleukämie: In kompletter Remission	C96.2	Bösartiger Mastzelltumor
C90.20	Plasmozytom, extramedullär: Oh Angabe einer kompl Remiss	C96.3	Echtes histiozytäres Lymphom
C90.21	Plasmozytom, extramedullär: In kompletter Remission	C96.7	So nbez BNB lymphat/blutbildend/verwandtes Gewebe
C91.00	Akute lymphoblastische Leukämie: Ohne Ang kompl Remiss	C96.9	BNB lymphat/blutbildendes/verwandtes Gew, nnbez
C91.01	Akute lymphoblastische Leukämie: In kompletter Remission	D45	Polycythaemia vera
C91.10	Chronische lymphatische Leukämie: Ohne Ang kompl Remiss	D46.0	Refraktäre Anämie oh Ringsideroblasten, so bez
C91.11	Chronische lymphatische Leukämie: In kompletter Remiss	D46.1	Refraktäre Anämie m Ringsideroblasten
C91.20	Subakute lymphatische Leukämie: Ohne Ang kompl Remiss	D46.4	Refraktäre Anämie, nnbez
C91.21	Subakute lymphatische Leukämie: In kompletter Remission	D46.7	Sonstige myelodysplastische Syndrome
C91.30	Prolymphozytäre Leukämie: Ohne Angabe kompl Remission	D46.9	Myelodysplastisches Syndrom, nnbez
C91.31	Prolymphozytäre Leukämie: In kompletter Remission	D47.0	Histiocyten-/Mastzelltumour unsich/unbek Verhalt
C91.40	Haarzellenleukämie: Ohne Angabe kompl Remission	D47.1	Chronische myeloproliferative Krankheit
C91.41	Haarzellenleukämie: In kompletter Remission	D47.3	Essentielle (häorrhagische) Thrombozythämie
C91.50	T-Zellen-Leukämie beim Erwachsenen: OA kompl Remiss	D47.7	So nbez NB unsich/unbek Verhalt lymph/blutb/verw Gew
C91.51	T-Zellen-Leukämie beim Erwachsenen: In kompletter Remiss	D47.9	NB unsich/unbek Verhalt lymph/blutb/verw Gew, nnbez
C91.70	Sonstige lymphatische Leukämie: Ohne Ang kompl Remiss	D89.1	Kryoglobulinämie
C91.71	Sonstige lymphatische Leukämie: In kompletter Remission	R77.0	Veränderungen Albumine
C91.90	Lymphatische Leukämie, nnbez: Ohne Ang kompl Remission	R77.1	Veränderungen Globuline
C91.91	Lymphatische Leukämie, nnbez: In kompletter Remission	R77.2	Veränderungen Alpha-Fetoproteins
C92.10	Chronische myeloische Leukämie: Ohne Ang kompl Remiss	R77.8	Sonstige nbez Veränderungen Plasmaproteine
C92.11	Chronische myeloische Leukämie: In kompletter Remission	R77.9	Veränderung Plasmaprotein, nnbez
C92.20	Subakute myeloische Leukämie: Ohne Ang kompl Remission		

Prozedur R02-2

01.12.00↔	Offene Biopsie an den Hirnhäuten, n.n.bez.	01.15↔	Biopsie am Schädel
01.12.10↔	Stereotaktische offene Biopsie an den Hirnhäuten	01.18.20↔	Offene Biopsie an intrakraniellm Blutgefäss
01.12.99↔	Offene Biopsie an den Hirnhäuten, sonstige	01.18.21↔	Stereotaktische offene Biopsie an intrakraniellm Blutgefäss
01.13.00↔	Geschlossene [perkutane] [Nadel-] Biopsie am Gehirn, n.n.bez.	01.18.29↔	Offene Biopsie an intrakraniellm Blutgefäss, sonstige
01.13.10↔	Stereotaktische geschl [Perkut] [Nad] Biops a Hirn	01.21↔	Inzision und Drainage an den kranialen Sinus
01.13.99↔	Geschlossene [perkutane] [Nadel-] Biopsie am Gehirn, sonstige	01.22↔	Entf d Elektrod(n) e intrakraniellen Neurostimulators
01.14.00↔	Offene Biopsie am Gehirn, n.n.bez.	01.23.00↔	Rekraniotomie, n.n.bez.
01.14.10↔	Stereotaktische offene Biopsie am Gehirn	01.23.10↔	Rekraniotomie mit Einbringen einer Drainage
01.14.99↔	Offene Biopsie am Gehirn, sonstige	01.23.20↔	Rekrant m Entvf v allopl Mat o Medträg aus d Schädelkn

01.23.21↔	Rekrant m Entf von allopl Mat o Medträg aus d Epidraum	01.51.00↔	Exz von Läsion oder Gewebe an D Hirnhäuten, n.n.bez.
01.23.29↔	Rekraniotomie mit Entfernen von sonstigen Material	01.51.10↔	Exz v Tmr an D Hrn m Präpition v infiltriertm Nchbr
01.23.99↔	Rekraniotomie, sonstige	01.51.99↔	Exzision von Läsion oder Gewebe an den Hirnhäuten, sonstige
01.24.00↔	Sonstige Kraniotomie, n.n.bez.	01.52.00↔	Hemisphärektomie, n.n.bez.
01.24.10↔	Sonstige Kraniotomie mit Dekompression	01.52.10↔	Hemisphärektomie, hirneigenes intrazerebrales Tumorgewebe
01.24.11↔	Sonst Kraniotomie zur Entleerung e epiduralen Hämatoms	01.52.11↔	Hemisphärektomie, nicht hirneigenes intrazerebr Tumorgewebe
01.24.12↔	Sonstige Kraniotomie zur Entleerung eines epiduralen Empyems	01.52.99↔	Hemisphärektomie, sonstige
01.24.13↔	S Krniot,Enl v allpl Mt o Mdrträg i D Schädlkn o Epdraum	01.53.00↔	Lobektomie am Gehirn, n.n.bez.
01.24.14↔	S Krniot,Entf v allpl Mtrialdr Mdrträg aus Schädlkn o Epdraum	01.53.10↔	Lobektomie am Gehirn, hirneigenes intrazerebral Tumorgewebe
01.24.15↔	Sonstige Kraniot, Entf e Fk aus Schädelkn o Epidraum	01.53.11↔	Lobekt a Hirn, Ni hirneigenes intrazerebrales Tumor
01.24.16↔	So Kraniot, So Drain epid Flüssigk o aus sonst Gründen	01.53.99↔	Lobektomie am Gehirn, sonstige
01.24.20↔	Kraniotomie der Kalotte als Zugang, n.n.bez.	01.59.00↔	Sonstige Exz o Destr von Läs o Gew a Hirn, n.n.bez.
01.24.21↔	Bohrlochreparation der Kalotte als Zugang	01.59.10↔	Sonstige Exz von hirneig intrazer Tumor a Hirn
01.24.22↔	Streotktsch geführt Schädlröfrrng übr d Klft als Zg	01.59.11↔	Sonstige Exz von Ni hirneig intrazer Tumor a Hirn
01.24.29↔	Kraniotomie der Kalotte als Zugang, sonstige	01.59.12↔	So Exz von Läs o Gew a Hirn, Debr e Kontusion a Hirn
01.24.30↔	Zugang durch die Schädelbasis, n.n.bez.	01.59.19↔	Sonstige Exzision von Läsion oder Gewebe am Gehirn, sonstige
01.24.31↔	Zugang durch die Schädelbasis, transoral	01.59.20↔	Sonstige Destr von hirneig intrazer Tumor a Hirn
01.24.32↔	Zugang d d Schädelb, transor m Spal d weichen Gaumens	01.59.21↔	Sonstige Destr von Ni hirneig intrazer Tumor a Hirn
01.24.33↔	Zg d d Schädlb, trnsr m Spl d weichn u hrtn Gaumns	01.59.29↔	Sonst Destruktion von Läsion o Gewebe am Gehirn, sonst
01.24.34↔	Zugang durch die Schädelbasis, transsphenoidal	01.59.99↔	Sonstige Exz o Destr von Läs o Gew a Hirn, sonstige
01.24.35↔	Zugang durch die Schädelbasis, transethmoidal	01.6x.10↔	Exzision und Destruktion von Tumorgewebe an Schädelbasis
01.24.36↔	Zugang durch die Schädelbasis, transmastoideal	01.6x.11↔	Exzision und Destruktion von Tumorgewebe an d Kalotte
01.24.37↔	Zugang durch die Schädelbasis, translabrynthär	01.6x.20↔	Exz und Destr vom sonst erkrankten Gew an d Schädelb
01.24.38↔	Zugang durch die Schädelbasis, transpyramidal	01.6x.21↔	Exz und Destr von sonst erkrankten Gew an d Kalotte
01.24.39↔	Zugang durch die Schädelbasis, sonstige	01.6x.22↔	Exz u Dstr v snst erkrktn Gw an d Klft m Hrn
01.24.3a↔	Zugang durch die Schädelbasis, transkondylär	02.01↔	Eröffnen einer Schädelnaht
01.24.3b↔	Zugang durch die Schädelbasis, transorbital	02.02↔	Elevation von Frakturfragmenten vom Schädel
01.24.3c↔	Zugang durch die Schädelbasis, mit Le-Fort-I-Osteotomie	02.03↔	Bildung eines Schädelknochenlappens
01.24.99↔	Sonstige Kraniotomie, sonstige	02.04.00↔	Knochen transplantation an den Schädel, n.n.bez.
01.25.00↔	Sonstige Kraniektomie, n.n.bez.	02.04.10↔	Knochen transplantation an den Schädel, Schädeldach
01.25.10↔	Sonstige Kraniektomie mit Dekompression	02.04.99↔	Knochen transplantation an den Schädel, sonstige
01.25.11↔	Sonst Kraniektomie zur Entleerung e epiduralen Hämatoms	02.05.00↔	Einsetzen einer Schädelknochenplatte, n.n.bez.
01.25.12↔	Sonst Kraniektomie zur Entleerung e epiduralen Empyems	02.05.10↔	Eins CADImp an Hrnsch oh Bt d Gsschäd,Enf Df
01.25.13↔	So Kraniekt zur Entf e Fk aus Schädelkn o Epidraum	02.05.11↔	Eins CADImp an Hrnsch oh Bt d Gsschäd,grssr o kmpI Df
01.25.14↔	S Krniekt m Enl v allpl Mt o Mdrträg i D Schädlkn o Epdraum	02.05.20↔	Eins CADImp an Hrnsch m Bt v Orb, Tmpreg o fr Sn(bs 2 Rg)
01.25.19↔	So Kraniekt z Drain epid Flüssigk o aus sonst Gründen	02.05.30↔	Eins CADImp an Hrnsch m Bt mlt Rg d Gsschäd(b3Rg)
01.25.20↔	Sonstige Kraniekt, Rekraniektomie mit Einbr e Drain	02.05.99↔	Einsetzen einer Schädelknochenplatte, sonstige
01.25.21↔	S Krniekt,Rkrrekt z Entf v alpl Mt o Mdrtr a d Schädlkn o Epdrir	02.06.00↔	Sonstige Osteoplastik am Schädel, n.n.bez.
01.25.99↔	Sonstige Kraniektomie, sonstige	02.06.10↔	Frontoorbitale Kranioplastik zur Verlagerung
01.26↔	Einsetz und Ersetz e Kath i d Schädelhöhle o Hirn	02.06.20↔	Rk d Hrnsch oh Bt d Gsschäd, m einf Implnt (Knmnt)
01.28↔	Einsetzen von intrakraniellen Katheter(n) via Bohrloch(löcher)	02.06.30↔	Reko v Hirn u Gesschäd, m einf Implant (Knezement) o Tx
01.29.00↔	Rv (h Erstz) v Kth(n) aus Schädlh o Hrn, n.n.bz.	02.06.99↔	Sonstige Osteoplastik am Schädel (Kranioplastik), sonstige
01.29.10↔	Stereot Rev (oh Ersetz) v intrazer Kath z intrav Infus	02.07↔	Entfernen einer Schädelknochenplatte
01.29.99↔	Rev (oh Ersetz) von Kath(n) aus Schädelh o Hirn, So	02.11↔	Einfache Naht an der Dura mater des Gehirns
01.31.00↔	Inzision an den Hirnhäuten, n.n.bez.	02.12.00↔	Sonstige Rekonstruktion an den Hirnhäuten, n.n.bez.
01.31.10↔	Inzis an D Hirnh zur Entl e subduralen Hämat (Hygroms)	02.12.10↔	Sonstige Rekonstruktion an den Hirnhäuten ohne Kranioplastik
01.31.11↔	Inzision an D Hirnhäuten zur Entl e subduralen Empyems	02.12.20↔	Sonstige Rekonstruktion an den Hirnhäuten mit Kranioplastik
01.31.20↔	Inzs an D Hrn h Drain v sbd u sbrchnoidlr Flüssgk	02.12.21↔	Sonstige Duraplastik mit Kranioplastik an der Konvexität
01.31.99↔	Inzision an den Hirnhäuten, sonstige	02.12.22↔	So Durapl m Kranioplastik a kraniozervikalen Übergang
01.32.00↔	Lobotomie und Traktotomie, n.n.bez.	02.12.99↔	Sonstige Rekonstruktion an den Hirnhäuten, sonstige
01.32.10↔	Lobotomie und Traktotomie, Zingulotomie	02.13↔	Ligatur eines Gefässes der Hirnhäute
01.32.11↔	Lobotomie und Traktotomie, Subpiale Transsektion	02.14↔	Exzision am Plexus chorioideus
01.32.12↔	Lobotomie und Traktotomie, Multiple Lobotomien	02.2↔	Ventrikulostomie
01.32.20↔	Lobotomie u Traktotomie, Stereot Untbr v Bahnsystemen	02.31↔	Ventrikelshunt zu Strukturen in Kopf und Hals
01.32.99↔	Lobotomie und Traktotomie, sonstige	02.32↔	Ventrikelshunt zum Kreislaufsystem
01.39.00↔	Sonstige Inzision am Gehirn, n.n.bez.	02.33↔	Ventrikelshunt zur Thoraxhöhle
01.39.10↔	Sonstige Inzision a Hirn zur Entl e intrazer Hämat	02.34↔	Ventrikelshunt zu Bauchhöhle und Bauchorganen
01.39.11↔	Sonstige Inzision a Hirn zur Entl e intrazer Abszesses	02.35↔	Ventrikelshunt zum Harnwegssystem
01.39.19↔	So Inzis a Gehirn, Entl v So intrazerebraler Flüssigk	02.39↔	Sonstige Operationen zum Einrichten einer Ventrikeldrainage
01.39.20↔	So Inzis a Hirn, Stereotaktische Entl e intrakr Hämat	02.41.00↔	Spülung und Exploration eines Ventrikelshunts, n.n.bez.
01.39.21↔	So Inzis a Hirn, Stereot Entl e intrakr Abszesses	02.41.10↔	Spülung und Exploration eines Ventrikelshunts, zentraler Teil
01.39.29↔	S Inzs a Hrn, Streot Entl S intrkrnielr Flüssgk	02.41.20↔	Spülung und Exploration eines Ventrikelshunts, peripherer Teil
01.39.30↔	Sonstige Inzision a Gehirn, Entf e intrazerebralen Fk	02.41.99↔	Spülung und Exploration eines Ventrikelshunts, sonstige
01.39.40↔	Anl e ext Drain a Liqusys (z.B. ventr, zist, subd)	02.42.00↔	Ersetzen eines Ventrikelshunts, n.n.bez.
01.39.41↔	Anl e Reserv a Liqusys (z.B. ventr, zisternal, subd)	02.42.10↔	Ersetzen eines Ventrikelshunts, zentraler Teil
01.39.42↔	Entf e Reserv a Liqusys (z.B. ventr, zisternal, subd)	02.42.20↔	Ersetzen eines Ventrikelshunts, peripherer Teil
01.39.50↔	Entfernung eines intrakraniellen Implantates	02.42.99↔	Ersetzen eines Ventrikelshunts, sonstige
01.39.99↔	Sonstige Inzision am Gehirn, sonstige	02.43↔	Entfernen eines Ventrikelshunts
01.41↔	Operationen am Thalamus	02.91↔	Lösung von kortikalen Adhäsionen
01.42↔	Operationen am Globus pallidum	02.92↔	Plastische Rekonstruktion am Gehirn

02.93.00↔	Implnt o Erstz d Elkrtd(n) e intrkr Neurstm, n.n.bz.	03.4x.00↔	Exz o Destr e Läs an Rm o Rückenmarkshäuten, n.n.bez.
02.93.10↔	Implant o Ersetz v temp Mikroel z monolok Abl u Stimul	03.4x.10↔	Exz o Destr von Tumor an Rückenmark (intramedullär)
02.93.11↔	Implnt o Erstz v tmp Mikroel z mltk Abl u Stml	03.4x.11↔	Exz o Destr von Tumor an Rückenmarkshäuten und Kn
02.93.20↔	Implnt o Erstz v prmn Mikroel z mnk Abl u Stml	03.4x.12↔	Exz o Destr v Tumor an intraspinalen Nervwurz u Ggl
02.93.21↔	Implnt o Erstz v prmn Mikroel z mltk Abl u Stml	03.4x.19↔	Exz o Destr von Tumor an Rm o Rmhaut, sonstige
02.93.99↔	Implant o Ersetz d Elektrod(n) e intrakr Neurostim, So	03.4x.20↔	Exz o Destr e sonstigen Läs an Rm (intramedullär)
02.96↔	Einsetzen einer sphenoidalen Elektrode	03.4x.21↔	Exz oder Destr e sonstigen Läsion an Rückenmarkshäuten
02.99.10↔	Stereotaktische Eingriffe am Liquorsystem	03.4x.22↔	Exz o Dstr e snst Läs an intrspnl Nrwrz u Ggl
02.99.11↔	Streot Implnt u Explntion v rdioaktivm Mt als slbst Engr	03.4x.29↔	Exz o Destr e sonstigen Läs an Rm o Rmhaut, sonstige
02.99.12↔	Stereot Implant von Gew an Schäd, Hirn und Hirnh	03.4x.99↔	Exz o Destr e Läs an Rm o Rückenmarkshäuten, sonstige
02.99.13↔	Stereotaktische Instill von Med als selbst Eingr	03.53.11↔	Geschl Reposition e Wirbelfraktur mit externer Fix
02.99.14↔	Streot Implnt, Rv o Wchs v intrkr Kth z intrv Infz	03.53.20↔	Offene Reposition einer Wirbelfraktur
02.99.20↔	Umwld e Lquorshts (Hrnwssrbleitng) i e Mhrfchbleitng	03.59.00↔	So Plast Reko und Op an Strukt d Spinalkan, n.n.bez.
02.99.29↔	Sonstige Revision und Entfernung von Liquorableitungen	03.59.10↔	S Plst Rk u Op an Strkt d Spnlkn, Vrschl e Diastmmylie
02.99.30↔	Implantation oder Wechsel einer intrakraniellen Messsonde	03.59.11↔	S Plst Rk u Op an Strkt d Spnlkn, Drchr e Flm trmnl
02.99.31↔	Revision (ohne Wechsel) einer intrakraniellen Messsonde	03.59.12↔	S Plst Rk u Op an Strkt d Spnlkn, Vrschl e spn Fstl
02.99.40↔	Implantation oder Wechsel einer Neuroprothese	03.59.13↔	S Plst Rk u Op an Strkt d Spnlkn, Spnl Drpl
02.99.41↔	Revision (ohne Wechsel) einer Neuroprothese	03.59.99↔	So Plast Reko und Op an Strukturen d Spinalkanals, So
02.99.50↔	Implant u Entf e KathBallonSyst z intrazer Brachyth	03.6↔	Lösung von Adhäsionen an Rückenmark und Nervenwurzeln
02.99.70↔	Rv (h Erstz) d Elkrtd e intrkr Neurstm, n.n.bz.	03.71↔	Subarachnoido-peritonealer Shunt am Spinalkanal
02.99.71↔	Rv(h Ers)d Elkrtd intrkr Neurstm,streotktsch,perm Enzlsys z Dst	03.72↔	Subarachnoido-ureteraler Shunt am Spinalkanal
02.99.72↔	Rv(h Ers)d Elkrtd intrkr Neurstm,streotktsch,perm Mhrlsys z Dst	03.79↔	Sonstiger Shunt am Spinalkanal
02.99.79↔	Rev (oh Ersetz) d Elektrod e intrakr Neurostim, So	03.93.00↔	Implnt o Erstz d Elkrtd(n) e spn Neurstm, n.n.bz.
02.99.90↔	Sonstige stereotaktische Op an Schädel, Hirn und Hirnh	03.93.10↔	Implnt,Erstz d Elkrtd tmp epd Neurstm,Enzlsys,Tstsm
03.01.00↔	Entfernen eines Fremdkörpers vom Spinalkanal, n.n.bez.	03.93.11↔	Implnt,Erstz d Elkrtd tmp epd Neurstm,Mhrlsys,Tstsm
03.01.10↔	Entfernen eines Fremdkörpers vom Spinalkanal, epidural	03.93.20↔	Imp,Ers d Elkrtd prmn epd Neurstm,Enzlsys,Dst,Prk
03.01.99↔	Entfernen eines Fremdkörpers vom Spinalkanal, sonstige	03.93.21↔	Imp,Ers d Elkrtd prmn epd Neurstm,Mhrlsys,Dst,Prk
03.02↔	Relaminektomie	03.93.22↔	Imp,Ers d Elkrtd prmn epd Neurstm,Enzlsys,Dst,offn chr
03.09.00↔	Sonst Exploration und Dekompression am Spinalkanal, n.n.b	03.93.23↔	Imp,Ers d Elkrtd prmn epd Neurstm,Mhrlsys,Dst,offn chr
03.09.10↔	Zugang zur Halswirbelsäule, n.n.bez.	03.93.30↔	Implant o Ersetz e subd Elektrod zur Vorderwstim
03.09.11↔	Zugang zur Halswirbelsäule, ventral, 1 Segment	03.93.99↔	Implant o Ersetz d Elektrod(n) e spin Neurostim, So
03.09.12↔	Zugang zur Halswirbelsäule, ventral, 2 Segmente	03.97↔	Revision eines Shunts an den Rückenmarkshäuten
03.09.13↔	Zugang zur Halswirbelsäule, ventral, 3 und mehr Segmente	03.99.00↔	So Op an Rm und Strukturen d Spinalkanals, n.n.bez.
03.09.14↔	Zugang zur Hws (d Laminot o Hemilekt), dors, 1 Segment	03.99.10↔	Op an intraspinalen Blgef (z.B. Ligat, Destr, Res)
03.09.15↔	Zugang zur Hws (d Laminot o Hemilekt), dors, 2 Seg	03.99.19↔	Sonstige Operationen an intraspinalen Blutgefässen
03.09.16↔	Zug z Hws (d Laminot o Hemilekt), dors, 3 u mehr Seg	03.99.20↔	Op a spin Liqsys, Anl e subkut Reserv a spin Liqsys
03.09.17↔	Zugang zum kraniozervikalem Uebergang	03.99.21↔	Op a spn Lqsys,Rv sbkt Rsrv,Kth o Medp z intrth u epd Infz
03.09.19↔	Zugang zur Halswirbelsäule, sonstige	03.99.22↔	Op a spin Liqsys, Entf e subkut Reserv a spin Liqsys
03.09.20↔	Zugang zur Brustwirbelsäule, n.n.bez.	03.99.29↔	Sonstige Operationen am spinalen Liquorsystem
03.09.21↔	Zugang zur Brustwirbelsäule, ventral, 1 Segment	03.99.30↔	Rv (h Erstz) d Elkrtd(n) e epd Neurstm, Stbl, Enzlsys
03.09.22↔	Zugang zur Brustwirbelsäule, ventral, 2 Segmente	03.99.31↔	Rv (h Erstz) d Elkrtd(n) e epd Neurstm, Stbl, Mhrlsys
03.09.23↔	Zugang zur Brustwirbelsäule, ventral, 3 und mehr Segmente	03.99.32↔	Rv(h Erstz)d Elkrtd(n)e epd Neurstm,Plttnl,Enzlsys
03.09.24↔	Zugang zur Bws (d Laminot o Hemilekt), dors, 1 Segment	03.99.33↔	Rv (h Erstz) d Elkrtd(n) e epd Neurstm, Plttnl, Mhrlsys
03.09.25↔	Zugang zur Bws (d Laminot o Hemilekt), dors, 2 Seg	03.99.40↔	Rev (oh Ersetz) e Kath zur intrath u epidularen Infus
03.09.26↔	Zug z Bws (d Laminot o Hemilekt), dors, 3 u mehr Seg	03.99.99↔	So Op an Rm und Strukturen d Spinalkanals, So
03.09.29↔	Zugang zur Brustwirbelsäule, sonstige	04.01.00↔	Exzision eines Akustikusneurinoms, n.n.bez.
03.09.30↔	Zugang zur Lendenwirbelsäule, n.n.bez.	04.01.10↔	Exzision eines Akustikusneurinoms durch Kraniotomie
03.09.31↔	Zugang zur Lendenwirbelsäule, ventral, 1 Segment	04.01.11↔	Exzision eines Akustikusneurinoms, Translabrynthärer Zugang
03.09.32↔	Zugang zur Lendenwirbelsäule, ventral, 2 Segmente	04.01.99↔	Exzision eines Akustikusneurinoms, sonstige
03.09.33↔	Zugang zur Lendenwirbelsäule, ventral, 3 und mehr Segmente	07.13.00↔	Biopsie an der Hypophyse, transfrontaler Zugang, n.n.bez.
03.09.34↔	Zg z Lndwrbs (d Lmnt o Flvktmie), drs, 1 Sgm	07.13.10↔	Gschl [Prkt] [Nd] Biops an d Hypph d trnsfrntln Zg
03.09.35↔	Zug z Lendwirbs (d Laminot o Flavektomie), dors, 2 Seg	07.13.11↔	Offene Biopsie an der Hypophyse durch transfrontalen Zugang
03.09.36↔	Zg z Lndwrbs (d Lmnt o Flvktmie), drs, 3 u mhr Sg	07.13.12↔	Stereot Biops an d Hypoph d transfrontalen Zugang
03.09.37↔	Zug z Lendwirbs, Zug z Os sacrum u zu Os coccygis	07.13.99↔	Biopsie an der Hypophyse, transfrontaler Zugang, sonstige
03.09.39↔	Zugang zur Lendenwirbelsäule, sonstige	07.16.00↔	Biopsie am Thymus, n.n.bez.
03.09.40↔	Inzis d Spinalkanals, Rm und Rmhaut, n.n.bez.	07.16.11↔	Offene Biopsie am Thymus
03.09.41↔	Inzision d Spinalkanals zur Drain epid Flüssigkeit	07.16.99↔	Biopsie am Thymus, sonstige
03.09.43↔	Inzis von Rm und Rückenmh zur Drain von subd Flüssigk	07.17.00↔	Biopsie am Corpus pineale, n.n.bez.
03.09.44↔	Inzis von Rm und Rückenmh zur Drain e intramed Hämat	07.17.10↔	Geschlossene [perkutane] [Nadel-] Biopsie am Corpus pineale
03.09.45↔	Inzs v Rm u Rückenmh z Drain e intrmedllär Abszsss	07.17.11↔	Offene Biopsie am Corpus pineale
03.09.49↔	Inzis d Spinalkanals, Rm und Rmhaut, sonstige	07.17.12↔	Stereotaktische Biopsie am Corpus pineale
03.09.91↔	Sonstige Dekompression des Spinalkanals	07.17.99↔	Biopsie am Corpus pineale, sonstige
03.09.99↔	Sonst Exploration und Dekompression am Spinalkanal, so	07.61↔	Partielle Exzision der Hypophyse, transfrontaler Zugang
03.1↔	Durchtrennung einer intraspinalen Nervenwurzel	07.62↔	Partielle Exzision an der Hypophyse, transsphenoidaler Zugang
03.21↔	Perkutane Chordotomie	07.63↔	Partielle Exz an d Hypophyse, nicht näher bez Zugang
03.29↔	Sonstige Chordotomie	07.64↔	Totale Exzision der Hypophyse, transfrontaler Zugang
03.32.00↔	Biopsie an Rückenmark oder Rückenmarkshäuten, n.n.bez.	07.65↔	Totale Exzision der Hypophyse, transsphenoidaler Zugang
03.32.10↔	Geschl [Perkut] [Nad] Biops an Rm o Rückenmarkshäuten	07.68↔	Totale Exzision der Hypophyse, and näher bez Zugang
03.32.20↔	Offene Biopsie an Rückenmark oder Rückenmarkshäuten	07.69↔	Totale Exzision der Hypophyse, nicht näher bez Zugang
03.32.99↔	Biopsie an Rückenmark oder Rückenmarkshäuten, sonstige	07.80↔	Thymektomie, n.n.bez.

07.81↔	Sonstige partielle Exzision am Thymus	34.3x.21↔	Res von Läs o Gew d Mdst, oh Res an mediast Organen
07.82↔	Sonstige totale Exzision des Thymus	34.3x.22↔	Rs v Läs o Gw d Mdst, m Lngnrs o Brstwndteilsaktion
07.83↔	Thorakoskopische partielle Exzision am Thymus	34.3x.23↔	Resektion von Läs o Gew d Mdst, m Perikardtres
07.84↔	Thorakoskopische totale Exzision des Thymus	34.3x.24↔	Resektion von Läs o Gew d Mdst, m prothetischem GefErs
07.91↔	Exploration im Gebiet des Thymus	34.3x.25↔	Resektion von Läs o Gew d Mdst, m Lungenres und GefErs
07.92↔	Sonstige Inzision am Thymus	34.3x.26↔	Res von Läs o Gew d Mdst, m Lungenres und Perikardtres
07.93↔	Plastische Rekonstruktion am Thymus	34.3x.27↔	Res von Läs o Gew d Mdst, m Perikardtres und GefErs
07.95↔	Thorakoskopische Inzision am Thymus	34.3x.28↔	Rs v Läs o Gw d Mdst, m Lngn u Prkrdrts u GFers
07.98↔	Sonstige und Ni näh bez thorakoskopische Op a Thymus	34.3x.29↔	Resektion von Läsion oder Gewebe des Mediastinums, sonstige
07.99↔	Sonstige und nicht näher bezeichnete Operationen am Thymus	34.3x.30↔	Destruktion von Läsion oder Gewebe des Mediastinums
18.71.00↔	Ohrmuschelaufbau, n.n.bez.	34.3x.99↔	Exz oder Destr von Läs oder Gew d Mdst, sonstige
18.71.10↔	Ohrmuschelaufbau, partiell, n.n.bez.	34.4x.00↔	Exzision oder Destr einer Läsion an d Bruw, n.n.bez.
18.71.11↔	Ohrmuschelaufbau, partiell mit Gewebeexpander	34.4x.10↔	Exzision einer Läsion an der Brustwand
18.71.12↔	Ohrmuschelaufbau, partiell mit Galealappen	34.4x.20↔	Teilresektion einer Läsion an der Brustwand, n.n.bez.
18.71.13↔	Ohrmuschelaufbau, partiell mit Knorpeltransplantat	34.4x.21↔	Teilresektion e Läsion an der Brustwand, ohne Rekonstruktion
18.71.14↔	Ohrmuschelaufbau, partiell mit mikrovaskulärem Lappen	34.4x.22↔	Teilresektion einer Läsion an der Brustwand, mit Rekonstruktion
18.71.19↔	Ohrmuschelaufbau, partiell, sonstige	34.4x.30↔	Rs e Läs an d Brw, kmpltt Rs d Strnms, n.n.bz.
18.71.20↔	Ohrmuschelaufbau, total, n.n.bez.	34.4x.31↔	Res e Läs an d Bruw, komplette Res d Sternums, oh Reko
18.71.21↔	Ohrmuschelaufbau, total mit Gewebeexpander	34.4x.32↔	Res e Läs an d Bruw, komplette Res d Sternums, m Reko
18.71.22↔	Ohrmuschelaufbau, total mit Galealappen	34.4x.40↔	Destruktion einer Läsion an der Brustwand
18.71.23↔	Ohrmuschelaufbau, total mit Knorpeltransplantat	34.4x.99↔	Exzision oder Destr einer Läsion an d Bruw, sonstige
18.71.24↔	Ohrmuschelaufbau, total mit mikrovaskulärem Lappen	34.51↔	Dekortikation der Lunge
18.71.29↔	Ohrmuschelaufbau, total, sonstige	34.52↔	Thorakoskopische Dekortikation der Lunge
18.71.30↔	Implant von allopl Materialien b Aufb e Ohrmuschel	34.59.00↔	Sonstige Exzision an der Pleura, n.n.bez.
18.71.99↔	Ohrmuschelaufbau, sonstige	34.59.10↔	Sonstige Exzision an der Pleura, thorakoskopische Pleurektomie
20.99.00↔	Sonstige Operationen an Innen- und Mittelohr, n.n.bez.	34.59.20↔	Sonst Exzision an der Pleura, offen chirurgische Pleurektomie
20.99.10↔	Implnt v Knchnvrnkrgn a Flsnbein, Mtt o Innhr	34.59.99↔	Sonstige Exzision an der Pleura, sonstige
20.99.20↔	Verschluss einer Labyrinthfistel	34.6x.00↔	Pleurodese, n.n.bez.
20.99.30↔	Entf e Kochleaimplantates oder implantbar Hörgerätes	34.6x.11↔	Pleurodese, offen chirurgisch, ohne Dekortikation
20.99.99↔	Sonstige Operationen an Innen- und Mittelohr, sonstige	34.6x.12↔	Pleurodese, offen chirurgisch, mit Dekortikation
30.4x.00↔	Radikale Laryngektomie, n.n.bez.	34.6x.19↔	Pleurodese, offen chirurgisch, sonstige
30.4x.10↔	Radikale Laryngektomie, mit Pharyngektomie, oh Rekonstrukt	34.6x.20↔	Pleurodese, thorakoskopisch, n.n.bez.
30.4x.11↔	Rad Laryekt, m Pharyngekt, Reko m lok Schleimhaut	34.6x.21↔	Pleurodese, thorakoskopisch, ohne Dekortikation
30.4x.12↔	Rad Laryekt, m Pharyngekt, Reko m Ni vaskul Tx	34.6x.22↔	Pleurodese, thorakoskopisch, mit Dekortikation
30.4x.13↔	Rad Laryekt, m Pharyngekt, Reko m gestielt reg Lp	34.6x.29↔	Pleurodese, thorakoskopisch, sonstige
30.4x.14↔	Rad Laryekt, m Pharyngekt, Reko m gestielt Lp	34.6x.99↔	Pleurodese, sonstige
30.4x.15↔	Rad Laryekt, m Pharyngekt, Reko m fr mikrovaskanast Tx	34.85↔	Implantation eines Zwerchfellschrittmachers
30.4x.16↔	Rad Laryekt, m Pharyngekt, Rekonstruktion m fr Darmtr	34.89.00↔	Sonstige Operationen am Zwerchfell, n.n.bez.
30.4x.17↔	Rad Laryekt, m Pharyngekt, Reko m Magenhochzug	34.89.10↔	Sonstige Op a Zwerchfell, Inzis (Zwerchfellsplattung)
30.4x.19↔	Rad Laryekt, m Pharyngekt, sonstige Rekonstruktion	34.89.99↔	Sonstige Operationen am Zwerchfell, sonstige
30.4x.20↔	Rad Laryekt, m Pharyngekt und Schilddres, oh Reko	37.12↔	Perikardiotomie
30.4x.21↔	Rd Lrykt, m Phryngkt u Schlddrs, Rk m lk Schleimh	37.24.00↔	Perikardbiopsie, n.n.bez.
30.4x.22↔	Rd Lrykt, m Phryngkt u Schlddrs, Rk m N vskl Tx	37.24.20↔	Offene Perikardbiopsie
30.4x.23↔	Rd Lrykt, m Phryngkt u Schlddrs, Rk m gstielt rg Lp	37.24.99↔	Perikardbiopsie, sonstige
30.4x.24↔	Rd Lrykt, m Phryngkt u Schlddrs, Rk m gstielt Lp	37.25.00↔	Herzbiopsie, n.n.bez.
30.4x.25↔	Rd Lrykt, m Phryngkt u Schlddrs, Rk m fr mkrvsknst Tx	37.25.20↔	Transvasale Biop des Endokards, Myokards u Endomyokards
30.4x.26↔	Rd Lrykt, m Phryngkt u Schlddrs, Rk m fr Drmr	37.25.30↔	Herzbiopsie, offen
30.4x.27↔	Rd Lrykt, m Phryngkt u Schlddrs, Rk m Mgnhchzg	37.25.99↔	Herzbiopsie, sonstige
30.4x.29↔	Rad Laryekt, m Pharyngekt und Schilddres, So Reko	37.31.00↔	Perikardektomie, n.n.bez.
30.4x.99↔	Radikale Laryngektomie, sonstige	37.31.10↔	Perikardektomie, partiell
31.73↔	Verschluss einer anderen trachealen Fistel	37.31.20↔	Perikardektomie, total
32.20↔	Thorakoskop Exzision von Läsion oder Gewebe an der Lunge	37.31.30↔	Adhäsiolyse am Perikard
32.21↔	Plikatur einer Emphysemblase	37.31.99↔	Perikardektomie, sonstige
32.22↔	Chirurgische Lungenvolumenreduktion	38.01↔	Inzision von intrakraniellen Gefässen
32.23↔	Offene Exzision von Läsion oder Gewebe an der Lunge	38.31↔	Resektion von intrakraniellen Gefässen mit Anastomose
32.25↔	Thorakoskop Ablation von Läsion oder Gewebe an der Lunge	38.61↔	Sonstige Exzision von intrakraniellen Gefässen
32.26↔	Sonstige und Ni näh bez Exz von Läs oder Gew an d Lu	38.81↔	Sonstiger chirurgischer Verschluss von intrakraniellen Gefässen
32.29↔	Sonstige Lok Exz oder Destr von Läs oder Gew an d Lu	39.49.00↔	Sonstige Revision nach vaskulärem Eingriff, n.n.bez.
33.28↔	Offene Lungenbiopsie	39.49.10↔	Revision einer Gefässanastomose
34.02↔	Probethorakotomie	39.49.20↔	Revision eines vaskulären Implantates
34.03↔	Rethorakotomie	39.49.21↔	Wechsel eines vaskulären Implantates
34.1↔	Inzision des Mediastinums	39.49.22↔	Entfernung eines vaskulären Implantates
34.22↔	Mediastinoskopie	39.49.30↔	Ersatz eines kardialen Conduit
34.26↔	Offene Biopsie am Mediastinum	39.49.99↔	Sonstige Revision nach vaskulärem Eingriff, sonstige
34.27.00↔	Biopsie am Zwerchfell, n.n.bez.	39.55↔	Reimplantation eines abrierenden Nierengefässes
34.27.20↔	Offene Biopsie am Zwerchfell	39.59.00↔	Sonstige plastische Rekonstruktion eines Gefässes, n.n.bez.
34.27.99↔	Biopsie am Zwerchfell, sonstige	39.59.10↔	Transposition von Arterien, n.n.bez.
34.3x.00↔	Exz oder Destr von Läs oder Gew d Mdst, n.n.bez.	39.59.11↔	Transposition der extrakraniellen A. vertebralis
34.3x.10↔	Exzision von Läsion oder Gewebe des Mediastinums	39.59.12↔	Transposition von sonstigen extrk Aa an Kopf und Hals
34.3x.20↔	Resektion von Läsion oder Gewebe des Mediastinums, n.n.bez.	39.59.13↔	Transposition von Arterien der oberen Extremität

39.59.14↔	Transposition von thorakalen Arterien	40.29.89↔	Exz mehrerer abd Lymphkntat (mit Leberbiop), sonstige
39.59.15↔	Transposition der A. gastrica, A. hepatica und A. lienalis	40.29.99↔	Einfache Exzision einer and lymphatischen Struktur, sonst
39.59.16↔	Transposition der A. renalis	40.3x.00↔	Exzision von regionalen Lymphknoten, n.n.bez.
39.59.17↔	Transposition der A. mesenterica	40.3x.09↔	Exzision von regionalen Lymphknoten, sonstige
39.59.18↔	Transposition sonstiger viszeraler Arterien	40.3x.10↔	Regionale Lymphadenektomie als selbständ Eingriff, n.n.bez.
39.59.19↔	Transposition der A. iliaca	40.3x.11↔	Regionale Lymphadenektomie als selbständiger Eingriff, zervikal
39.59.20↔	Transposition von sonstigen abdominalen Arterien	40.3x.12↔	Regionale Lymphadenektomie als selbständiger Eingriff, axillär
39.59.21↔	Transposition von Arterien der unteren Extremität	40.3x.13↔	Rg Lymphkt als slbst Engr.praort,plvn,obtrtrsch o Iliaki
39.59.29↔	Transposition von Arterien, sonstige	40.3x.14↔	Reg Lymphekt als selbst Eingr, inguinal, offen chir
39.59.30↔	Sonstige Plast Reko von Gef an Kopf und Ha, n.n.bez.	40.3x.15↔	Reg Lymphekt als selbst Eingr, inguinale, laparask
39.59.31↔	Sonstige plastische Rekonstruktion e intrakr Gefäßes	40.3x.16↔	Reg Lymphekt als selbst Eingr, mediast und peribr
39.59.32↔	Sonstige Plast Rekonstruktion d extrk A. vertebralis	40.3x.19↔	Regionale Lymphadenektomie als selbständ Eingriff, sonst
39.59.33↔	So Plast Reko von extrk Aa an Kopf und Ha, So	40.3x.20↔	Regionale Lymphekt i Rahmen e and Eingr, n.n.bez.
39.59.34↔	Sonstige plastische Rekonstruktion der V. jugularis	40.3x.21↔	Regionale Lymphekt i Rahmen e and Eingr, zervikal
39.59.39↔	Sonstige Plast Reko von Gef an Kopf und Ha, sonstige	40.3x.22↔	Regionale Lymphekt i Rahmen e and Eingr, axillär
39.59.40↔	Sonstige Plast Reko von Gef d ob Extrem, n.n.bez.	40.3x.23↔	Rg Lymphkt i Rhmn e and Engr, praort, plvn o Iliaki
39.59.41↔	Sonstige plastische Rekonstruktion von Aa d ob Extrem	40.3x.24↔	Regionale Lymphekt i Rahmen e and Eingr, obturatorisch
39.59.42↔	S Plst Rk d V. sbcl, V. axll u V. brchiocphlc	40.3x.25↔	Regionale Lymphekt i Rahmen e and Eingr, inguinale
39.59.48↔	So Plast Reko von sonstigen tiefen Venen d ob Extrem	40.3x.26↔	Reg Lymphekt i Rahmen e and Eingr, mediast und peribr
39.59.49↔	Sonstige Plast Reko von Gef d ob Extrem, sonstige	40.3x.29↔	Regionale Lymphekt i Rahmen e and Eingr, sonstige
39.59.50↔	Sonstige Plast Reko von thorakalen Gef, n.n.bez.	40.40↔	Radikale Neck dissection, n.n.bez.
39.59.51↔	Sonstige plastische Rekonstruktion der thorakalen Aorta	40.41.00↔	Radikale unilaterale Neck dissection, n.n.bez.
39.59.52↔	Sonstige plastische Rekonstruktion der A. pulmonalis	40.41.10↔	Sel (funkt) Neck dissec, supraomohyoid (Reg III)
39.59.53↔	Sonstige Plast Reko von thorakalen Aa, sonstige	40.41.11↔	Selektive (funktionelle) Neck dissection, lateral (Region II-IV)
39.59.54↔	Sonstige plastische Rekonstruktion der V. pulmonalis	40.41.12↔	Sel (funkt) Neck dissec, anterolateral (Reg IIV)
39.59.55↔	Sonstige plastische Rekonstruktion der V. cava superior	40.41.13↔	Sel (funkt) Neck dissec, posterolateral (Reg IIIV)
39.59.59↔	Sonstige Plast Reko von thorakalen Gef, sonstige	40.41.14↔	Selektive (funktionelle) Neck dissection, central (Region VI)
39.59.60↔	Sonstige Plast Rekonstruktion von abd Aa, n.n.bez.	40.41.20↔	Radikale Neck dissection (inkl. modifiziert)
39.59.61↔	Sonstige plastische Rekonstruktion der abdominalen Aorta	40.41.21↔	Extended Neck dissection
39.59.62↔	Sonstige plastische Rekonstruktion des Truncus coeliacus	40.41.99↔	Radikale unilaterale Neck dissection, sonstige
39.59.63↔	Sonstige plastische Rekonstruktion der A. gastrica	40.42↔	Radikale bilaterale Neck dissection
39.59.64↔	Sonstige plastische Rekonstruktion A. hepatica	40.50↔	Radikale Exzision von Lymphknoten, n.n.bez.
39.59.65↔	Sonstige plastische Rekonstruktion der A. lienalis	40.51.00↔	Radikale Exzision von axillären Lymphknoten, n.n.bez.
39.59.66↔	Sonstige plastische Rekonstruktion der A. renalis	40.51.10↔	Radikale Exz von axillären Lk als selbständiger Eingr
39.59.67↔	Sonstige plastische Rekonstruktion der A. mesenterica	40.51.11↔	Radikale Exz von axillären Lk i Rahmen e and Eingr
39.59.68↔	Sonstige plastische Rekonstruktion der A. iliaca	40.51.99↔	Radikale Exzision von axillären Lymphknoten, sonstige
39.59.69↔	Sonstige Plast Rekonstruktion von abd Aa, sonstige	40.52.00↔	Radikale Exzision von periaortalen Lymphknoten, n.n.bez.
39.59.70↔	Sonstige Plast Rekonstruktion von abd Venen, n.n.bez.	40.52.10↔	Rd Exz v rtrprtn(praort,prk)u plvnn Lk als slbst Engr
39.59.71↔	Sonstige plastische Rekonstruktion der V. cava inferior	40.52.11↔	Rd Exz v rtrprtn(praort,prk)u plvnn Lk i Rhmn e and Engr
39.59.72↔	Sonstige plastische Rekonstruktion der V. iliaca	40.52.99↔	Radikale Exzision von periaortalen Lymphknoten, sonstige
39.59.79↔	Sonstige Plast Rekonstruktion von abd Venen, sonstige	40.53.00↔	Radikale Exzision von iliakalen Lymphknoten, n.n.bez.
39.59.80↔	Sonstige Plast Reko von Gef d unteren Extrem, n.n.bez.	40.53.10↔	Radikale Exz von iliakalen Lk als selbständiger Eingr
39.59.81↔	Sonstige Plast Rekonstruktion von Aa d unteren Extrem	40.53.11↔	Radikale Exz von iliakalen Lk i Rahmen e and Eingr
39.59.82↔	Sonstige plastische Rekonstruktion der V. femoralis	40.53.99↔	Radikale Exzision von iliakalen Lymphknoten, sonstige
39.59.83↔	Sonstige plastische Rekonstruktion der V. poplitea	40.54.00↔	Radikale Exzision der Leistengegend, n.n.bez.
39.59.88↔	So Plast Reko von sonst tiefen Venen d unteren Extrem	40.54.10↔	Radikale Exzision der Leistengegend als selbständiger Eingriff
39.59.89↔	Sonstige Plast Reko von Gef d unteren Extrem, sonstige	40.54.11↔	Radikale Exz d Leistengegend im Rahmen e and Eingr
39.59.90↔	Sonstige Plast Reko e Gefäßes, Venenklappenplastik	40.54.99↔	Radikale Exzision der Leistengegend, sonstige
39.59.99↔	Sonstige plastische Rekonstruktion eines Gefäßes, sonstige	40.59.00↔	Radikale Exzision anderer Lymphknoten, n.n.bez.
39.8x.00↔	Op a Glom carot, Sin caroticus u and Paraggl, n.n.bez.	40.59.10↔	Radikale Exz and Lk als selbständiger Eingr, n.n.bez.
39.8x.10↔	Exploration des Glomus caroticum und anderer Paraganglien	40.59.11↔	Radikale Exz mediastinaler Lk als selbständiger Eingr
39.8x.11↔	Exzision des Glomus caroticum und anderer Paraganglien	40.59.12↔	Rad Exz peribronchialer Lk als selbständiger Eingr
39.8x.20↔	Implnt o Erstz e Implsgnrtrs z Aktivierng d Brffixs	40.59.19↔	Radikale Exz and Lk als selbständiger Eingr, sonstige
39.8x.21↔	Rv (h Wchs) e Implsgnrtrs z Aktivierng d Brffixs	40.59.20↔	Radikale Exz and Lk i Rahmen e and Eingr, n.n.bez.
39.8x.22↔	Entf e Impulsgenerators zur Aktivierung d Baroreflexes	40.59.21↔	Radikale Exz mediastinaler Lk i Rahmen e and Eingr
39.8x.30↔	Implnt o Erstz e (v) Elktrd(n) z Aktivierng d Brffixs	40.59.22↔	Radikale Exz peribronchialer Lk i Rahmen e and Eingr
39.8x.31↔	Rv (h Wchs) e (v) Elktrd(n) z Aktivierng d Brffixs	40.59.29↔	Radikale Exz and Lk i Rahmen e and Eingr, sonstige
39.8x.32↔	Entf e (v) Elektrod(n) zur Aktivierung d Baroreflexes	40.59.99↔	Radikale Exzision anderer Lymphknoten, sonstige
39.8x.99↔	Op a Glom carot, Sin caroticus und and Paraggl, So	40.62↔	Fistulierung des Ductus thoracicus
40.29.00↔	Einfache Exzision einer and lymphatischen Struktur, n.n.bez.	40.63↔	Verschluss einer Fistel des Ductus thoracicus
40.29.10↔	Exzision eines mediastinalen Lymphknotens, n.n.bez.	40.64↔	Ligatur des Ductus thoracicus
40.29.11↔	Exzision eines mediastinalen Lymphknotens, offen chirurgisch	40.69↔	Sonstige Operationen am Ductus thoracicus
40.29.12↔	Exzision eines mediastinalen Lymphknotens, thorakoskopisch	40.9x.00↔	Sonstige Operationen an lymphatischen Strukturen, n.n.bez.
40.29.19↔	Exzision eines mediastinalen Lymphknotens, sonstige	40.9x.10↔	Anastomose zur Beseitigung eines Lymphödems
40.29.20↔	Exzision eines paraortalen Lymphknotens	40.9x.20↔	Inzision einer Lymphozele
40.29.30↔	Exzision eines iliakalen Lymphknotens	40.9x.30↔	Drainage eines Lymphödems
40.29.70↔	Exzision eines Lymphangioms oder Hygroma cysticum	40.9x.40↔	Therapeutische perkutane Punktion einer Lymphozele
40.29.80↔	Exz mehrerer abd Lymphkntat (mit Leberbiop), n.n.bez.	40.9x.99↔	Sonstige Operationen an lymphatischen Strukturen, sonstige
40.29.81↔	Exz mhr abd Lymphkntst (m Lbrbiop), offn chr [StgLprt]	41.2↔	Splenotomie
40.29.82↔	Exz mhr abd Lymphkntst (m Lbrbiop), lprsk [StgLprskpie]	41.33↔	Offene Milzbiopsie

41.41↔	Marsupialisation einer Milzzyste	42.81.50↔	Enstz u Wchs e slbpx Prth (prm Tb) i D Ösphgs, offn chr
41.42.00↔	Exz oder Destr von Läsion oder Gewebe d Milz, n.n.bez.	42.81.51↔	Etz u Wh v 2 slbpx Prt (prm Tb) i D Öspggs, off chr
41.42.10↔	Exzision von Läsion oder Gewebe der Milz	42.81.52↔	Etz u Wh v >2 slbpx Prt (prm Tb) i D Öspggs, off chr
41.42.20↔	Destruktion von Läsion oder Gewebe der Milz	42.81.60↔	Enstz u Wchs e slbpx Prth (prm Tb) i D Ösphgs, lprsk
41.42.99↔	Exz oder Destr von Läsion oder Gewebe d Milz, sonstige	42.81.61↔	Enstz u Wchs v 2 slbpx Prth (prm Tb) i D Ösphgs, lprsk
41.43↔	Partielle Splenektomie	42.81.62↔	Etz u Wh v >2 slbpx Prt (prm Tb) i D Öspggs, Lsk
41.5↔	Totale Splenektomie	42.82↔	Naht einer Ösophagus-Verletzung
41.93↔	Exzision einer akzessorischen Milz	42.83↔	Verschluss einer Ösophagostomie
41.94↔	Milztransplantation	42.85↔	Plastische Rekonstruktion an einer Ösophagusstenose
41.95.00↔	Plastische Rekonstruktion an der Milz, n.n.bez.	42.87↔	Sonstiges Transplantat am Ösophagus
41.95.10↔	Plastische Rekonstruktion an der Milz, Naht	42.89↔	Sonstige Rekonstruktion am Ösophagus
41.95.99↔	Plastische Rekonstruktion an der Milz, sonstige	43.0↔	Gastrotomie
41.99↔	Sonstige Operationen an der Milz	43.5↔	Partielle Gastrektomie mit Anastomose zum Ösophagus
42.01↔	Inzision einer Ösophagealmembran	43.6x.00↔	Partielle Gastrektomie m Anastom zum Duodenum, n.n.bez.
42.09.00↔	Andere Inzision am Ösophagus, n.n.bez.	43.6x.10↔	Pylorusresektion mit Anastomose zum Duodenum
42.09.11↔	Andere Inzision am Ösophagus, offen chirurgisch	43.6x.20↔	Billroth I
42.09.12↔	Andere Inzision am Ösophagus, laparoskopisch	43.6x.99↔	Partielle Gastrektomie m Anastom zum Duodenum, sonst
42.09.99↔	Andere Inzision am Ösophagus, sonstige	43.7x.00↔	Partielle Gastrektomie mit Anastomose zum Jejunum, n.n.bez.
42.10↔	Ösophagostomie, n.n.bez.	43.7x.10↔	Partielle Gastrekt (2/3Resektion) mit Anast zum Jejun
42.11↔	Zervikale Ösophagostomie	43.7x.20↔	Partielle Gastrekt (4/5Resektion) mit Anast zum Jejun
42.12↔	Exteriorisation einer ösophagealen Tasche	43.7x.99↔	Partielle Gastrektomie mit Anastomose zum Jejunum, sonstige
42.19↔	Sonstige Fistulisierung des Ösophagus nach aussen	43.81↔	Partielle Gastrektomie mit Dünndarmtransposition
42.25↔	Offene Biopsie am Ösophagus	43.89.00↔	Sonstige partielle Gastrektomie, n.n.bez.
42.31↔	Lokale Exzision eines Ösophagus-Divertikels	43.89.10↔	Segmentresektion des Magens
42.32↔	Lokale Exzision von and Läsion oder Gewebe aus Ösophagus	43.89.20↔	Bipank Diversion des Magens nach Scopinaro, offen chir
42.39↔	Sonst Destruktion von Läsion oder Gewebe aus Ösophagus	43.89.21↔	Bipank Divers d Magens nach Scopinaro, laparoskopisch
42.40↔	Ösophagektomie, n.n.bez.	43.89.30↔	Bipank Divers d Magens mit DuodenalSwitch, offen chir
42.41.00↔	Partielle Ösophagektomie, n.n.bez.	43.89.31↔	Bipank Divers d Magens mit DuodSwitch, laparoskopisch
42.41.10↔	Partielle Ösophagektomie oh Wiederherstellung der Kontinuität	43.89.40↔	Sleeve resection, offen chirurgisch
42.41.20↔	Partielle Ösophagektomie mit Wiederherstellung der Kontinuität	43.89.41↔	Sleeve resection, laparoskopisch
42.41.99↔	Partielle Ösophagektomie, sonstige	43.89.50↔	DuodSwitch na Sleeve res (Zweiteingriff), offen chir
42.42.00↔	Totale Ösophagektomie, n.n.bez.	43.89.51↔	DuodSwitch na Sleeve res (Zweiteingriff), laparask
42.42.10↔	Totale Ösophagektomie, ohne Wiederherstellung der Kontinuität	43.89.90↔	Sonstige atypische partielle Gastrektomie
42.42.20↔	Tot Ösophagektomie, m Wiedhst d Kont, transmediastinal	43.89.99↔	Sonstige partielle Gastrektomie, sonstige
42.42.21↔	Tot Ösophagektomie, m Wiedhst d Kont, thorakoabdominal	43.91↔	Totale Gastrektomie mit intestinaler Interposition
42.42.29↔	Tot Ösophagektomie, m Wiedhst d Kont, So Zugang	43.99↔	Sonstige totale Gastrektomie
42.42.99↔	Totale Ösophagektomie, sonstige	44.11↔	Transabdominale Gastroskopie
42.51.00↔	Intrathorakale Ösophagoösophagostomie, n.n.bez.	44.29↔	Sonstige Pyloroplastik
42.51.10↔	Intrthr Ösophst,Rk d Ösophpas b Atrsie u Vers kng ösoph Fstl	44.31↔	Hoher Magen-Bypass
42.51.99↔	Intrathorakale Ösophagoösophagostomie, sonstige	44.38↔	Laparoskopische Gastroenterostomie
42.52↔	Intrathorakale Ösophagogastrostomie	44.39↔	Sonstige Gastroenterostomie
42.53↔	Intrathor Ösophagusanastomose mit Intpos von Dünnd	44.5x.00↔	Revision einer Magenanastomose, n.n.bez.
42.54↔	Sonstige intrathorakale Ösophagoenterostomie	44.5x.10↔	Revision e Magenanst nach Billroth I und IIOperation
42.55↔	Intrathor Ösophagusanastomose mit Intpos von Dickd	44.5x.20↔	Rev e Magenanst na RouxYOp o m intestinaler Intpos
42.56↔	Sonstige intrathorakale Ösophagokolostomie	44.5x.99↔	Revision einer Magenanastomose, sonstige
42.58↔	Intrathorakale Ösophagusanastomose mit anderer Interposition	45.01↔	Inzision am Duodenum
42.59↔	Sonstige intrathorakale Ösophagusanastomose	45.02↔	Sonstige Inzision am Dünndarm
42.61↔	Prästernale Ösophagoösophagostomie	45.03↔	Inzision am Dickdarm
42.62↔	Prästernale Ösophagogastrostomie	45.31↔	Sonstige lokale Exzision einer Läsion im Duodenum
42.63↔	Prästernale Ösophagusanastomose m Interposit von Dünndarm	45.32↔	Sonstige Destruktion einer Läsion im Duodenum
42.64↔	Sonstige prästernale Ösophagoenterostomie	45.33↔	Lokale Exz von Läsion oder Gewebe im Dünnd, auss Duod
42.65↔	Prästernale Ösophagusanastomose m Interposit von Dickdarm	45.34↔	Sonst Destruktion e Läsion im Dünndarm, ausser Duodenum
42.66↔	Sonstige prästernale Ösophagokolostomie	45.49↔	Sonstige Destruktion einer Läsion im Dickdarm
42.68↔	Sonstige prästernale Ösophagusanastomose mit Interposition	45.61↔	Multiple Segmentresektion am Dünndarm
42.69↔	Sonstige prästernale Ösophagusanastomose	45.62↔	Sonstige Teilresektion am Dünndarm
42.7x.00↔	Ösophagomyotomie, n.n.bez.	45.63.00↔	Totalexstirpation des Dünndarms, n.n.bez.
42.7x.11↔	Ösophagomyotomie, offen chirurgisch	45.63.99↔	Totalexstirpation des Dünndarms, sonstige
42.7x.12↔	Ösophagomyotomie, laparoskopisch	45.71↔	Multiple Segmentresektion am Dickdarm
42.7x.21↔	Ösophagomyotomie, pharyngozerzival, offen chirurgisch	45.72↔	Zäkumresektion
42.7x.22↔	Ösophagomyotomie, pharyngozerzival, laparoskopisch	45.73↔	Hemikolektomie rechts
42.7x.31↔	Ösophago-Gastromyotomie, offen chirurgisch	45.74↔	Resektion des Colon transversum
42.7x.32↔	Ösophago-Gastromyotomie, laparoskopisch	45.75↔	Hemikolektomie links
42.7x.99↔	Ösophagomyotomie, sonstige	45.76↔	Sigmoidektomie
42.81.20↔	Enstz u Wchs v e N slbpx Prth (prm Tb) i D Ösphgs, offn chr	45.79.00↔	Sonstige Teilresektion am Dickdarm, n.n.bez.
42.81.21↔	Enstz u Wchs v2N slbpx Prth (prm Tb) i D Ösphgs, offn chr	45.79.10↔	Segmentresektion am Dickdarm
42.81.22↔	Enstz u Wchs v >2N slbpx Prth (prm Tb) i D Ösphgs, offn chr	45.79.11↔	Resektion multipler Dickdarmsegmente
42.81.30↔	Etz u Wh v e N slbpx Prt (prm Tb) i D Öspggs, Lsk	45.79.12↔	Subtotale Kolektomie
42.81.31↔	Etz u Wh v 2 N slbpx Prt (prm Tb) i D Öspggs, Lsk	45.79.20↔	Erweiterte Sigmaresektion
42.81.32↔	Etz u Wh v >2 N slbpx Prt (prm Tb) i D Öspggs, Lsk	45.79.21↔	Erweiterte Hemikolektomie rechts und links
42.81.42↔	Etz u Wh v >2 slbpx Prt (prm Tb) i D Öspggs, edk	45.79.22↔	Erweiterte subtotale Kolonresektion

45.79.29↔	Sonstige erweiterte Teilresektion am Dickdarm	46.97.99↔	Darmtransplantation, sonstige
45.79.99↔	Sonstige Teilresektion am Dickdarm, sonstige	46.99.10↔	Dekompression des Darmes
45.8x.00↔	Totale intraabdominale Kolektomie, n.n.bez.	46.99.51↔	Einl o Wechsel e Ni selbexp Proth a Darm, offen chir
45.8x.20↔	Totale intraabdominale Kolektomie, Erw totale Kolektomie	46.99.52↔	Einl o Wechsel e Ni selbexp Proth a Darm, laparask
45.8x.30↔	Totale intraabdominale Kolekt, Erw totale Proktokolektomie	46.99.61↔	Einl o Wechsel e selbexp Proth a Darm, offen chir
45.8x.99↔	Totale intraabdominale Kolektomie, sonstige	46.99.62↔	Einl o Wechsel e selbexp Proth a Darm, laparask
45.90↔	Intestinale Anastomose, n.n.bez.	46.99.71↔	Entfernen einer Prothese, offen chirurgisch
45.91↔	Dünndarm-Dünndarm-Anastomose	46.99.72↔	Entfernen einer Prothese, laparoskopisch
45.92↔	Anastomose des Dünndarms zum Rektumstumpf	46.99.80↔	Durchtrennung der Laddschen Bänder
45.93↔	Sonstige Dünndarm-Dickdarm-Anastomose	46.99.91↔	Sonstige Operationen am Darm, offen chirurgisch
45.94↔	Dickdarm-Dickdarm-Anastomose	46.99.92↔	Sonstige Operationen am Darm, laparoskopisch
45.95↔	Anastomose zum Anus	48.1↔	Proktostomie
46.01↔	Exteriorisation des Dünndarms	48.41↔	Submuköse Rektumresektion nach Soave
46.02↔	Resektion eines exteriorisierten Dünndarmsegments	48.49↔	Sonstige Rektumresektion mit Durchzugsverfahren
46.03↔	Exteriorisation des Dickdarms	48.5x.00↔	Abdominoperineale Rektumresektion, n.n.bez.
46.10↔	Kolostomie, n.n.bez.	48.5x.10↔	Abdper, abdsakr und (sakro) perineale Rektumresektion
46.11↔	Temporäre Kolostomie	48.5x.11↔	Erweiterte Abdper und abdominosakrale Rektumresektion
46.13↔	Permanente Kolostomie	48.5x.99↔	Abdominoperineale Rektumresektion, sonstige
46.14↔	Verzögerte Eröffnung einer Kolostomie	48.61↔	Transsakrale Rektosigmoidektomie
46.20↔	Ileostomie, n.n.bez.	48.62↔	Anteriore Rektumresektion mit gleichzeitiger Kolostomie
46.21↔	Temporäre Ileostomie	48.63.00↔	Sonstige anteriore Rektumresektion, n.n.bez.
46.22↔	Kontinente Ileostomie	48.63.10↔	Sonstige Ant Rektumresektion, Erw Ant Resektion
46.23↔	Sonstige permanente Ileostomie	48.63.99↔	Sonstige anteriore Rektumresektion, sonstige
46.24↔	Verzögerte Eröffnung einer Ileostomie	48.64.00↔	Posteriore Rektumresektion, n.n.bez.
46.31↔	Verzögerte Eröffnung einer anderen Enterostomie	48.64.10↔	Pst Rktrs, Pst Rktrs m Entrstrm u Blindvrchluss
46.33↔	Anlage eines Duodenostomie	48.64.99↔	Posteriore Rektumresektion, sonstige
46.34↔	Offen chirurgische Anlage einer Jejunostomie	48.65↔	Rektumresektion nach Duhamel
46.39.00↔	Sonstige Enterostomie, n.n.bez.	48.69.00↔	Sonstige Rektumresektion, n.n.bez.
46.39.10↔	Sonstige Enterostomie, Anlage einer Bishop-Koop-Anastomose	48.69.10↔	Sonstige Rektres m Enterostoma und Blindverschluss
46.39.99↔	Sonstige Enterostomie, sonstige	48.69.11↔	Sonstige Rektumresektion ohne Sphinktererhaltung
46.41.00↔	Revision eines Dünndarm-Stomas, n.n.bez.	48.69.99↔	Sonstige Rektumresektion, sonstige
46.41.10↔	Plastische Erweiterung oder Einengung e DünndStomas	48.74↔	Rektorektostomie
46.41.11↔	Neueinpflanzung eines Dünndarm-Stomas	50.12↔	Offene Biopsie an der Leber
46.41.12↔	Abtr des vorverlagerten Teiles eines DünndarmStomas	50.14↔	Laparoskopische Leberbiopsie
46.41.20↔	Umwandlung eines DünndStomas in ein kontinentes Stoma	51.21↔	Sonstige partielle Cholezystektomie
46.41.99↔	Revision eines Dünndarm-Stomas, sonstige	51.22.00↔	Cholezystektomie, n.n.bez.
46.42↔	Plastische Rekonstruktion an einer Perikolostomie-Hernie	51.22.10↔	Cholezyekt ohne operative Revision der Gallengänge
46.43.00↔	Sonstige Revision eines künstlichen Dickdarmstomas, n.n.bez.	51.22.11↔	Cholezyekt mit operativer Revision der Gallengänge
46.43.10↔	Plastische Erweiterung oder Einengung eines Kolostomas	51.22.12↔	Erweiterte Cholezystektomie
46.43.11↔	Neueinpflanzung eines Kolostomas	51.22.99↔	Cholezystektomie, sonstige
46.43.12↔	Abtragung des vorverlagerten Teiles eines Kolostomas	51.23↔	Laparoskopische Cholezystektomie
46.43.20↔	Umwandlung eines Kolostomas in ein kontinentes Stoma	51.24↔	Partielle laparoskopische Cholezystektomie
46.43.99↔	Sonstige Revision eines künstlichen Dickdarmstomas, sonstige	51.31↔	Anastomose zwischen Gallenblase und hepatischen Gängen
46.62↔	Sonstige Fixierung des Dünndarms	51.32↔	Anastomose zwischen Gallenblase und Darm
46.64↔	Sonstige Fixierung des Dickdarms	51.34↔	Anastomose zwischen Gallenblase und Magen
46.79.10↔	Naht einer sonstigen Darmverletzung	51.35↔	Sonstige Anastomose der Gallenblase
46.79.21↔	Verschluss einer sonstigen Darmfistel, offen chir	51.36↔	Choledochenterostomie
46.79.22↔	Verschluss einer sonstigen Darmfistel, laparoskopisch	51.37↔	Anastomose zw Ductus hepaticus und Gastrointestinaltrakt
46.79.30↔	Erweiterungs- und Verschmälerungsplastik am Darm	51.39↔	Sonstige Gallenganganastomose
46.79.31↔	Longitudinale Darmverlängerung nach Bianchi	51.41↔	Exploration des Ductus choledochus zur Steinentfernung
46.79.32↔	Serielle transverse Enteroplastie [STEP]	51.42↔	Explor d Duct choledoch zur Beheb e and Obstruktion
46.79.39↔	Sonstige Darmverlängerung	51.43↔	Einsetzen eines choledhepat Katheters zur Dekompr
46.79.40↔	Anlegen eines Reservoirs, Dünndarm	51.49↔	Inzision anderer Gallengänge zur Behebung einer Obstruktion
46.79.41↔	Anlegen eines Reservoirs, Dickdarm	51.61↔	Exzision eines Zystikusrestes
46.79.50↔	Revision eines Reservoirs, Dünndarm	51.71↔	Einfache Naht am Ductus choledochus
46.79.51↔	Revision eines Reservoirs, Dickdarm	51.72↔	Choledochoplastik
46.79.99↔	Sonstige Rekonstruktion am Darm, sonstige	51.79↔	Plastische Rekonstruktion anderer Gallenwege
46.80↔	Intra-abdominale Manipulation am Darm, n.n.bez.	51.81↔	Dilatation des Sphincter Oddii
46.81↔	Intra-abdominale Manipulation am Dünndarm	51.93↔	Verschluss einer anderen Gallenfistel
46.82↔	Intra-abdominale Manipulation am Dickdarm	51.94↔	Revision einer Gallenwegsanastomose
46.85.11↔	Bougierung des Darmes, offen chirurgisch	51.95.20↔	Entfernen e Endoprothese aus d Gallengang, offen chir
46.85.12↔	Bougierung des Darmes, laparoskopisch	51.95.21↔	Entfernen e Endoprothese aus dem Gallengang, laparoskop
46.85.21↔	Dilatation des Dünndarms, offen chirurgisch	51.99.00↔	Sonstige Operation an den Gallenwegen, n.n.bez.
46.85.22↔	Dilatation des Dünndarms, laparoskopisch	51.99.10↔	Extraktion von Steinen aus anderen Gallengängen
46.85.31↔	Dilatation des Dickdarms, offen chirurgisch	51.99.11↔	Destruktion an den Gallengängen
46.85.32↔	Dilatation des Dickdarms, laparoskopisch	51.99.12↔	Einlage einer Drainage in den Gallengang
46.91↔	Myotomie am Colon sigmoideum	51.99.13↔	Blutstillung an den Gallengängen
46.92↔	Myotomie am übrigen Kolon, ausser Sigmoid	51.99.14↔	Revision an den Gallengängen
46.97.00↔	Darmtransplantation, n.n.bez.	51.99.20↔	S Op an D Gllwg, Enl o Wh e N slbpx Stn Prt, off chr
46.97.10↔	Darmtransplantation, DünndRetx WAHR dess stat Aufnh	51.99.21↔	S Op an D Gllwg, Enl o Wh v mr N slbpx Stn Prt, off chr

51.99.30↔	S Op an D Gllwg, Enl o Wh e N slbpx Stn Prt, Lsk	54.92↔	Entfernen eines Fremdkörpers aus der Peritonealhöhle
51.99.31↔	S Op an D Gllwg, Enl o Wh v mr N slbpx Stn Prt, Lsk	54.94↔	Formung eines peritoneovaskulären Shunts
51.99.40↔	S Op an D Gllwg, Enl o Wh e slbpx Stn Prt, off chr	54.99.00↔	Sonstige Operationen in der Abdominal-Region, n.n.bez.
51.99.41↔	S Op an D Gllwg, Enl o Wh v 2 slbpx Stn Prt, off chr	54.99.30↔	S Op i d AbdRg, Rs v Gw i d Bauchrg o schr Orgnrzrdng
51.99.42↔	S Op an D Gllwg, Enl o Wh v 3 slbpx Stn Prt, off chr	54.99.40↔	So Op i d AbdReg, Rev e kutperit Fistel (Kathvrwsys)
51.99.43↔	S Op an D Gllwg, Enl o Wh v 4 slbpx Stn Prt, off chr	54.99.41↔	S Op i d AbdRg, Entf o Vrschl e ktptr Fstl (Kthvrwsys)
51.99.44↔	S Op an D Gllwg, Enl o Wh v 5 slbpx Stn Prt, off chr	54.99.50↔	So Op i d AbdReg, Anl e temp Bauchwandverschlusses
51.99.45↔	S Op an D Gllwg, El o Wh v 6 o mr slbpx Stn Prt, off chr	54.99.60↔	Sonstige Operationen in der Abdominal-Region, Lumbotomie
51.99.50↔	S Op an D Gllwg, Enl o Wchs e slbpx Stnt (Prth), lprsk	54.99.61↔	Sonstige Operationen in der Abdominal-Region, Relumbotomie
51.99.51↔	S Op an D Gllwg, Enl o Wh v 2 slbpx Stn Prt, Lsk	54.99.99↔	Sonstige Operationen in der Abdominal-Region, sonstige
51.99.52↔	S Op an D Gllwg, Enl o Wh v 3 slbpx Stn Prt, Lsk	55.01.11↔	Nephrotomie, offen chirurgisch
51.99.53↔	S Op an D Gllwg, Enl o Wh v 4 slbpx Stn Prt, Lsk	55.01.12↔	Nephrotomie, offen chirurgisch zur Exploration
51.99.54↔	S Op an D Gllwg, Enl o Wh v 5 slbpx Stn Prt, Lsk	55.01.13↔	Nephrotomie, offen chirurgisch zur Punktion einer Zyste
51.99.55↔	S Op an D Gllwg, Enl o Wh v 6 o mr slbpx Stn Prt, Lsk	55.11↔	Pyelotomie
51.99.91↔	Sonstige Rekonstruktion der Gallenwegen	55.12↔	Pyelostomie
51.99.99↔	Sonstige Operation an den Gallenwegen, sonstige	55.24↔	Offene Nierenbiopsie
52.12↔	Offene Biopsie am Pankreas	55.81↔	Naht einer Rissverletzung an der Niere
52.92↔	Sondierung des Ductus pancreaticus	55.84↔	Reposition einer Nierenstiel-Torsion
52.95.00↔	Sonstige Operation am Pankreas, n.n.bez.	56.51.00↔	Aufbau einer kutanen Ureteroileostomie, n.n.bez.
52.95.10↔	Extrakt von Stein(en) aus d Duct pancr, offen chir	56.51.10↔	Afb e kt Ur, Urkt [IlmCndt] o Urktst [Kln/SgmCndt], off chr
52.95.11↔	Extrakt von Stein(en) aus d Duct pancr, laparask	56.51.11↔	Afb e kt Ur, Urkt [IlmCndt] o Urktst [Kln/SgCd], Lsk
52.95.20↔	Dilatation des Ductus pancreaticus, laparoskopisch	56.51.12↔	Afb e kt Ur, Urkt, m Dmtrprnt [Cndt] (N knnt Stm), S Zg
52.95.30↔	Einlage einer Drainage in den Pankreasgang, offen chir	56.51.20↔	Afb e kt Ur, Urkt, Umwdl e and sprvs Hrnl i e ktn Ur, Urkt
52.95.31↔	Einlage einer Drain in D Pankreasgang, laparoskopisch	56.51.30↔	Aufb e kut Ureteroileostomie, m Darmres (kontin Stoma)
52.95.40↔	Enl o Wchs e N slbpx Stnt (Prth) i D Pnkrng, offn chr	56.51.99↔	Aufbau einer kutanen Ureteroileostomie, sonstige
52.95.41↔	Enl o Wchs e N slbpx Stnt (Prth) i D Pnkrng, lprsk	56.52.00↔	Revision einer kutanen Ureteroileostomie, n.n.bez.
52.95.50↔	Enl o Wchs e slbpx Stnt (Prth) i D Pnkrng, offn chr	56.52.10↔	Rev e kut Uretilst, m Darminterponat [Conduit]
52.95.51↔	Enl o Wchs e slbpx Stnt (Prth) i D Pnkrng, lprsk	56.52.20↔	Rev e kut Ureteroileostomie, m Darmres (kontin Stoma)
52.95.60↔	Plastische Rekonstruktion d Duct pancr, laparask	56.52.99↔	Revision einer kutanen Ureteroileostomie, sonstige
52.95.70↔	Plastische Rekonstruktion des Pankreas	56.61.00↔	Aufbau einer anderen kutanen Ureterostomie, n.n.bez.
52.95.90↔	Sonstige endoskopische Operation am Pankreas	56.61.10↔	Afb e and kt Urtrst, Urtrkneostmie u Trnsrkrntsmie, Lsk
52.95.99↔	Sonstige Operation am Pankreas, sonstige	56.61.20↔	Afb e and kt Urtrst, Uwdl e and sprvs Hrnl i e kn Urtrst
52.99.00↔	Sonstige offene Operation am Pankreas, n.n.bez.	56.61.99↔	Aufbau einer anderen kutanen Ureterostomie, sonstige
52.99.10↔	Sonstige off Op a Pankreas, Dilat d Duct pancr	56.62↔	Revision einer anderen kutanen Ureterostomie
52.99.20↔	Sonstige off Op a Pankr, Plast Reko d Duct pancr	56.71.00↔	Harnableitung in den Darm, n.n.bez.
52.99.99↔	Sonstige offene Operation am Pankreas, sonstige	56.71.10↔	Ureterosigmoideostomie m Reservoirbildung, offen chir
54.11↔	Probelaparotomie	56.71.11↔	Ureterosigmoideostomie mit Reservoirbildung, laparask
54.12.00↔	Wiedereröffnung einer kürzlichen Laparotomie, n.n.bez.	56.71.20↔	Umwandlung e and supraves Harnabl i e Harnabl i D Darm
54.12.10↔	Wiedereröffn e kürzlichen Laparot, SecondlookLaparot	56.71.99↔	Harnableitung in den Darm, sonstige
54.12.99↔	Wiedereröffnung einer kürzlichen Laparotomie, sonstige	56.72↔	Revision einer ureterointestinalen Anastomose
54.19.00↔	Sonstige Laparotomie, n.n.bez.	56.75↔	Transureteroureterostomie
54.19.10↔	Sonstige Laparotomie, Laparotomie mit Drainage	56.83↔	Verschluss einer Ureterostomie
54.19.99↔	Sonstige Laparotomie, sonstige	56.84.00↔	Verschluss einer anderen Ureterfistel, n.n.bez.
54.21.00↔	Laparoskopie, n.n.bez.	56.84.10↔	Verschluss einer Ureter-Darm-Fistel, offen chirurgisch
54.21.10↔	Laparoskopie, Diagnostische Laparoskopie	56.84.11↔	Verschluss einer Ureter-Darm-Fistel, laparoskopisch
54.21.20↔	Laparoskopie, Zugangsweg f Chir (Ther) Interventionen	56.84.20↔	Verschluss einer ureterovaginale Fistel, offen chir
54.21.30↔	Laparoskopie, Laparoskopie mit Drainage	56.84.21↔	Verschluss einer ureterovaginale Fistel, laparoskopisch
54.21.99↔	Laparoskopie, sonstige	56.84.22↔	Verschluss einer ureterovaginale Fistel, vaginal
54.23↔	Biopsie am Peritoneum	56.84.99↔	Verschluss einer anderen Ureterfistel, sonstige
54.3x.00↔	Exz o Destr von Läs o Gew an Bauchw o Nabel, n.n.bez.	56.92↔	Implantation eines elektronischen Ureterstimulators
54.3x.10↔	Omphalektomie	56.93↔	Ersetzen eines elektronischen Ureterstimulators
54.3x.19↔	Sonstige Exz von Läsion oder Gew an Bauchw oder Nabel	56.99.00↔	Sonstige Operationen an einem Ureter, n.n.bez.
54.3x.20↔	Destr von Läsion oder Gewebe an Bauchw oder Nabel	56.99.10↔	Freilegung des Ureters (zur Exploration)
54.3x.99↔	Exz o Destr von Läs o Gew an Bauchw o Nabel, sonstige	56.99.20↔	Revisionsoperation am Ureter, offen chirurgisch
54.4x.00↔	Exzision oder Destruktion von Peritonealgewebe, n.n.bez.	56.99.21↔	Revisionsoperation am Ureter, sonstiger Zugang
54.4x.10↔	Exzision von Appendices epiploicae	56.99.30↔	So Op an e Ureter, Injekt b Ostiuminsuf, transurethral
54.4x.11↔	Exzision von Mesenterium	56.99.31↔	So Op an e Ureter, Injekt b Ostiuminsuf, offen chir
54.4x.12↔	Exzision von Omentum	56.99.32↔	So Op an e Ureter, Injekt b Ostiuminsuf, So Zugang
54.4x.99↔	Exzision oder Destruktion von Peritonealgewebe, sonstige	56.99.99↔	Sonstige Operationen an einem Ureter, sonstige
54.62↔	Verzögerter Verschluss einer granulierenden Abdominalwunde	57.12↔	Lösung von intralum Adhäs mit Inzision an d Harnbl
54.63.00↔	Sonstige Naht an der Bauchwand, n.n.bez.	57.21↔	Vesikostomie
54.63.10↔	Sonstige Nht an d Bauchw, Nht e Verletzung an d Bauchw	57.22↔	Revision einer Vesikostomie
54.63.99↔	Sonstige Naht an der Bauchwand, sonstige	57.34↔	Offene Biopsie der Harnblase
54.64.00↔	Naht am Peritoneum, n.n.bez.	57.51↔	Exzision des Urachus
54.64.10↔	Nht a Prtn, Nht v Msntrium, Omntm mjs o mns (n Vriltz)	57.58↔	Laparask Exz o Destr von and Läs o Gew an d Harnbl
54.64.99↔	Naht am Peritoneum, sonstige	57.59.00↔	Off Exz o Destr v and Läs o Gew an d Harnbl, n.n.bez.
54.72↔	Sonstige Rekonstruktion an der Bauchwand	57.59.10↔	Off Exz o Dstr v and Läs o Gw an d Hrnl, Exz, offn chr
54.73↔	Sonstige Rekonstruktion am Peritoneum	57.59.20↔	Off Exz o Destr v and Läs o Gew an d Harnbl, Myektomie
54.74↔	Sonstige Rekonstruktion am Omentum	57.59.99↔	Off Exz o Destr von and Läs o Gew an d Harnbl, So
54.75↔	Sonstige Rekonstruktion am Mesenterium	57.6x.00↔	Partielle Zystektomie, n.n.bez.

57.6x.10↔	Part Zystektomie, oh Ureterneomplantation, offen chir	70.32.00↔	Exzision o Destr einer Läsion im Douglasraum, nnbez
57.6x.11↔	Part Zystektomie, oh Ureterneomplantation, laparask	70.32.10↔	Exzision einer Läsion im Douglasraum
57.6x.12↔	Part Zystekt, m eins o beids Ureterneompl, offen chir	70.32.11↔	Destruktion einer Läsion im Douglasraum
57.6x.13↔	Part Zystekt, m eins o beids Ureterneompl, laparask	70.32.99↔	Exzision o Destr einer Läsion im Douglasraum, sonst.
57.6x.20↔	Prt Zystkt, Sprtrg o sbtt Rsktion, o Urtrnimpl, off chr	70.72.00↔	Verschluss einer kolovaginalen Fistel, n.n.bez.
57.6x.21↔	Prt Zystkt, Sprtrg o sbtt Rs, oh Urtmeoimpl, lprsk	70.72.10↔	Verschluss e kolovaginalen Fistel, offen chir (abd)
57.6x.22↔	Prt Zystkt, Sprtrg o sbtt Rs m o bds Urtimpl, off chr	70.72.20↔	Verschluss einer kolovaginalen Fistel, vaginal
57.6x.23↔	Prt Zystkt, Sprtrg o sbt Rs m eins o beids Urtimpl, Lsk	70.72.30↔	Verschluss einer kolovaginalen Fistel, laparoskopisch
57.6x.99↔	Partielle Zystektomie, sonstige	70.72.99↔	Verschluss einer kolovaginalen Fistel, sonstige
57.71.00↔	Radikale Zystektomie, n.n.bez.	70.73.00↔	Verschluss einer rektovaginalen Fistel, n.n.bez.
57.71.10↔	Rad Zystektomie, oh Urethrektomie, b Mann, offen chir	70.73.10↔	Verschluss e rektovaginalen Fistel, offen chir (abd)
57.71.11↔	Rad Zystektomie, oh Urethrektomie, b Mann, laparask	70.73.20↔	Verschluss einer rektovaginalen Fistel, vaginal
57.71.20↔	Rad Zystektomie, m Urethrektomie, b Mann, offen chir	70.73.30↔	Verschluss einer rektovaginalen Fistel, laparoskopisch
57.71.21↔	Rad Zystektomie, m Urethrektomie, b Mann, laparask	70.73.99↔	Verschluss einer rektovaginalen Fistel, sonstige
57.71.30↔	Rad Zystektomie, oh Urethrekt, b d Frau, offen chir	70.74↔	Verschluss einer vaginointestinalen Fistel
57.71.31↔	Rad Zystektomie, oh Urethrektomie, b d Frau, laparask	70.75↔	Verschluss einer anderen Vaginalfistel
57.71.40↔	Rad Zystektomie, m Urethrektomie, b d Frau, offen chir	71.72↔	Verschluss einer Fistel an Vulva oder Perineum
57.71.41↔	Rad Zystektomie, m Urethrektomie, b d Frau, laparask	76.92.20↔	Etz v Schdlknpl (CAD) an Gschd o Bt d Hrns (bs z 2 Rg)
57.71.50↔	Rd Zystkt, BEvszrtion (Exnt) b Mnn, offn chr	76.92.21↔	Etz v Schädlnpl (CAD) an Gsschd o Bt d Hrnsch (b 3 Rg)
57.71.51↔	Rad Zystekt, BeEviszeration (Exent) b Mann, laparask	76.92.29↔	Entz v Schädlnpl (CAD) an Gsschd oh Bt d Hrnsch, S
57.71.99↔	Radikale Zystektomie, sonstige	76.92.30↔	Plast Reko Einf Defekte d Maxilla d CADImplant
57.79.00↔	Sonstige totale Zystektomie, n.n.bez.	76.92.31↔	Plst Rk gssr o kmpl Dfkt d Mxll d CADImplnt
57.79.10↔	So tot Zystekt, Einf Zystekt, b Mann, offen chir	77.61.00↔	Lk Rs v Knchläs o Gw an Skp, Klv, Rp u Strn, n.n.bz.
57.79.11↔	So tot Zystektomie, Einf Zystektomie, b Mann, laparask	77.61.10↔	Lok Resektion von Knochläs o Gew an Skapula und Klav
57.79.20↔	So tot Zystekt, Einf Zystekt, b d Frau, offen chir	77.61.11↔	Lok Resektion von Knochenläsion o -gewebe an einer Rippe
57.79.21↔	So tot Zystekt, Einf Zystekt, b d Frau, laparask	77.61.12↔	Lokale Resektion von Knochenläsion oder -gewebe am Sternum
57.79.99↔	Sonstige totale Zystektomie, sonstige	77.61.20↔	Debridement an Skapula und Klavikula
57.82↔	Verschluss einer Zystostomie	77.61.99↔	Lk Rs v Knchläs o Gw an Skp, Klv, Rp u Strn, S
57.83↔	Verschluss einer vesikointestinalen Fistel	77.69.12↔	Lokale Resektion von Knochenläsion oder -gewebe am Becken
57.84.00↔	Verschluss einer anderen Harnblasenfistel, n.n.bez.	77.69.13↔	Lok Resektion von Knochläs o Gew an Phal d Fusses
57.84.10↔	Verschluss e vesikovaginalen Fistel, offen chir (abd)	77.69.22↔	Debridement am Becken
57.84.11↔	Verschluss einer vesikovaginalen Fistel, vaginal	77.69.23↔	Debridement an Phalangen des Fusses
57.84.12↔	Verschluss einer vesikovaginalen Fistel, transvesikal	77.81.00↔	So Part Knochres an Skap, Klav, Rip u Stern, n.n.bez.
57.84.13↔	Verschluss einer vesikovaginalen Fistel, laparoskopisch	77.81.10↔	Sonstige partielle Knochenresektion an Skapula und Klavikula
57.84.20↔	Verschluss einer vesikokutanen Fistel, offen chir	77.81.11↔	Sonstige partielle Knochenresektion an einer Rippe
57.84.21↔	Verschluss einer vesikokutanen Fistel, laparoskopisch	77.81.12↔	Sonstige partielle Knochenresektion am Sternum
57.84.99↔	Verschluss einer anderen Harnblasenfistel, sonstige	77.81.99↔	So Part Knochres an Skap, Klav, Rip und Sternum, So
57.89↔	Sonstige plastische Rekonstruktion an der Harnblase	77.89.20↔	Sonstige partielle Knochres an e Wirbel, Densresektion
57.93.00↔	(Postoperative) Blutstillung an der Harnblase, n.n.bez.	77.89.21↔	Sonstige partielle Knochenresektion an einem Wirbel, Corpus
57.93.10↔	(Postoperative) Blutstillung an der Harnblase, perkutan	77.89.22↔	Sonstige Part Knochres an e Wirbel, sonstige Teile
57.93.11↔	(Postoperative) Blutstillung an der Harnblase, transurethral	77.91.00↔	Totale Res von Skap, Klav, Rip und Sternum, n.n.bez.
57.93.12↔	(Postoperative) Blutstillung an der Harnblase, offen chirurgisch	77.91.10↔	Totale Resektion von Skapula und Klavikula
57.93.13↔	(Postoperative) Blutstillung an der Harnblase, laparoskopisch	77.91.11↔	Totale Resektion einer Rippe
57.93.14↔	(Postoperative) Blutstillung an der Harnblase, über ein Stoma	77.91.12↔	Totale Resektion einer Halsrippe
57.93.99↔	(Postoperative) Blutstillung an der Harnblase, sonstige	77.91.13↔	Totale Resektion des Sternums
57.96↔	Implantation eines elektronischen Blasenstimulators	77.91.99↔	Totale Res von Skap, Klav, Rip und Sternum, sonstige
57.97↔	Ersetzen eines elektronischen Blasenstimulators	77.99.10↔	Totale Knochenresektionen an Phalangen der Hand
58.24↔	Biopsie am Periurethralgewebe	77.99.20↔	Totale Resektion eines Wirbelkörpers
58.43.00↔	Verschluss einer anderen Urethrafistel, n.n.bez.	77.99.30↔	Totale Knochenresektionen am Becken
58.43.10↔	Verschluss e urethrovaginalen Fistel, offen chir (abd)	77.99.40↔	Totale Knochenresektionen an Phalangen des Fusses
58.43.11↔	Verschluss e urethrovaginalen Fistel, laparask	78.49.2a↔	Wirbelkers d So Mat (z.B. b Kyphose), 4 o mehr Wirbelk
58.43.12↔	Verschluss einer urethrovaginalen Fistel, vaginal	78.49.31↔	Kompl Reko d Ws (z.B. b Kyphose) d vord Abstützspan
58.43.20↔	Verschluss einer urethrokutanen Fistel	78.49.32↔	Kmpl Rk d Ws (zB b Kyphs) d Kyphktmie (zB n LndsthSlzr)
58.43.30↔	Verschluss einer urethrorektalen Fistel	78.49.33↔	Kmpl Rk d Ws (z.B. b Kyphs) d Drs Krr oh vntrls Rleas
58.43.99↔	Verschluss einer anderen Urethrafistel, sonstige	78.49.34↔	Kmpl Rk d Ws (z.B. b Kyphs) d Drs Krr m vntr Rleas
59.00↔	Retroperitoneale Dissektion, n.n.bez.	78.49.35↔	Kompl Reko d Ws (z.B. b Kyphose) d dorsoventrale Korr
59.02↔	Sonst Lösung von perirenal o periureteralen Adhäsionen	78.49.36↔	Knt u plysgmntl Drs Lrdspond (DLS) n Zielk (zB b Kyphs)
59.03.00↔	Laparask Lös von periren o periuret Adhäs, n.n.bez.	78.49.37↔	Klt u trdklr Sbtrkntm (zB n Tsn o HsYL) (zB b Kyphs)
59.03.10↔	Ureterolyse ohne intraperi Verlagerung, laparoskopisch	78.49.38↔	Klt u mnsgmtl zvkthrk Ldsp zB n Msn, Ut o Sns zB b Kyphs
59.03.11↔	Ureterolyse mit intraperi Verlagerung, laparoskopisch	78.49.40↔	Kpl Rk d Ws d Wt Ep mt K a FGsLg [Sp My A (SMA)St], 1 KI
59.03.99↔	Laparask Lös von periren o periuret Adhäs, sonstige	78.49.41↔	Kpl Rk d Ws d Wt Ep mt K a FGsLg [Sp My A (SMA)St], 2 K
59.09↔	Sonstige Inzision am perirenal oder periureteralen Gewebe	78.49.42↔	Kpl Rk d Ws d Wt Ep mt K a FGsLg [Sp My A (SMA)St], 3 K
59.11↔	Sonstige Lösung von perivesikalen Adhäsionen	78.49.43↔	Kpl Rk d Ws d Wt Ep mt K a FGsLg [Sp My A (SMA)St], 4 K
59.12↔	Laparoskopische Lösung von perivesikalen Adhäsionen	78.49.44↔	Kpl Rk d Ws d Wt Ep mt K a FGsLg [Sp My A (SMA)St], 5 K
59.19↔	Sonstige Inzision am perivesikalen Gewebe	78.49.45↔	Kpl Rk d Ws d Wt Ep mt K a FGsLg [Sp My A (SMA)St], 6 K
59.21↔	Biopsie am perirenal oder perivesikalen Gewebe	78.49.46↔	Kpl Rk d Ws d Wt Ep mt K a FGsLg [Sp My A (SMA)St], 7 K
59.91↔	Exzision am perirenal oder perivesikalen Gewebe	78.49.47↔	Kpl Rk d Ws d Wt Ep mt K a FGsLg [Sp My A (SMA)St], 8 K
59.92↔	Sonst Operationen am perirenal oder perivesikalen Gewebe	78.49.48↔	Kpl Rk d Ws d Wt Ep mt K a FGsLg [Sp My A (SMA)St], 9 K
59.99↔	Sonstige Operationen an den Harnorganen	78.49.4a↔	Kpl Rk d Ws d Wt Ep mt K a FGsLg [Sp My A (SMA)St], 10 K
69.19↔	Sonstige Exz o Destr an Uterus und uterinem Halteapp	78.49.4b↔	Kpl Rk d Ws d Wt Ep mt K a FGsLg [Sp My A (SMA)St], 11 K

78.49.4c↔	Kpl Rk d Ws d Wt Ep mt K a FGsLg [Sp My A (SMA)St], 12 K	80.59.20↔	Sonstige Diskusdestruktion, Reoperation bei Rezidiv
78.49.4d↔	Kl Rk d Ws d W Ep m K a FGLg [Sp M A (SMA)St], 13 u mr K	80.59.21↔	Sonstige Diskdestr, Reop m Radikulolyse b Rezidiv
78.49.4e↔	Kmpl Rk d Ws (z.B. b Skl) d drsvntrl Epphysd	80.59.30↔	Sonstige Diskusdestruktion, Dekompression mit Nucleoplastik
78.49.4f↔	Kmpl Rk d Ws (z.B. b Skl) d untrl Epphysd m drs Wrblfs	80.59.40↔	S Dskdstr, Mnmlnvs Thrmmdltion d Bndscheib
78.49.4g↔	Kmpl Rk d Ws (z.B. b Skl) d biltrl Epphysd m drs Wrblfs	80.59.50↔	S Dskdstr, Dsksrknstrktion m zllbsiertn Bndscheibnrstz
78.49.50↔	Drs o vnt instrmnt Krrktrspndyl (z.B. b Skl), n.n.bz.	80.59.99↔	Sonstige Diskusdestruktion, sonstige
78.49.51↔	Drs istmt Krspdy (zB b Skl), N prmstb, 3-6 Sg	81.00↔	Spondylodese, n.n.bez.
78.49.52↔	Drs istmt Krspdy (zB b Skl), N prmstb, 7-10 Sg	81.01↔	Spondylodese an Atlas-Axis
78.49.53↔	Drs instrmnt Krspdy (zB b Skl), N prmstb, 11 o mr Sg	81.02↔	Sonstige zervikale Spondylodese mit ventralem Zugang
78.49.54↔	Drs istmt Krspdy (zB b Skl), prmstb, 3-6 Sg	81.03↔	Sonstige zervikale Spondylodese mit dorsalem Zugang
78.49.55↔	Drs istmt Krspdy (zB b Skl), prmstb, 7-10 Sg	81.04↔	Dorsale und dorsolumbale Spondylodese, ventraler Zugang
78.49.56↔	Drs istmt Krspdy (zB b Skl), prmstb, 11 o mr Sg	81.05↔	Dorsale und dorsolumbale Spondylodese, dorsaler Zugang
78.49.57↔	Vnt istmt Krspdy (zB b Skl), N prmstb, 3-6 Sg	81.06↔	Lumbale und lumbosakrale Spondylodese, ventraler Zugang
78.49.58↔	Vnt istmt Krspdy (zB b Skl), N prmstb, 7-10 Sg	81.07↔	Lumbale und lumbosakrale Spondylod, intratransverser Zugang
78.49.59↔	Drs o vnt instrmnt Krrktrspndyl (z.B. b Skl), S	81.08↔	Lumbale und lumbosakrale Spondylodese, dorsaler Zugang
78.49.5a↔	Vnt instrmnt Krspdy (zB b Skl), N prmstb, 11 o mr Sg	81.30↔	Reoperation einer Spondylodese, n.n.bez.
78.49.5b↔	Vnt istmt Krspdy (zB b Skl), prmstb, 3-6 Sg	81.31↔	Reoperation einer Spondylodese an Atlas-Axis
78.49.5c↔	Vnt istmt Krspdy (zB b Skl), prmstb, 7-10 Sg	81.32↔	Reop e sonst zervikalen Spondylodes m ventralem Zugang
78.49.5d↔	Vnt istmt Krspdy (zB b Skl), prmstb, 11 o mr Sg	81.33↔	Reop e sonstigen zervikalen Spondylodese m dors Zugang
78.49.60↔	Drs u vnt kmb istmt Krspdy (zB b Skl), nnbz	81.34↔	Reop e dors u dorsolumb Spondylodes, ventraler Zugang
78.49.61↔	Drs u vnt kb istmt Krrktrspndyl (zB b Skl) N prmst, 3-6 Sg	81.35↔	Reop e dors und dorsolumb Spondylodese, dors Zugang
78.49.62↔	Drs u vnt kb istmt Krrkrdmly (zB b Skl) N prmst, 7-10 Sg	81.36↔	Reop e lumb u lumbosakr Spondylodes, ventraler Zugang
78.49.63↔	Drs u vnt kb istmt Krspdy (zB b Skl) N prmst, 11 o mr Sg	81.37↔	Reop e lmb u lmbskr Spndyls, intrtrnsvrns Zg
78.49.64↔	Drs u vnt kb istmt Krspdy (zB b Skl), prmstb, 3-6 Sg	81.38↔	Reop e lumb und lumbosakr Spondylodese, dors Zugang
78.49.65↔	Drs u vnt kb istmt Krspdy (zB b Skl), prmstb, 7-10 Sg	81.39↔	Reoperation einer Spondylodese, n.a.klass.
78.49.66↔	Drs u vnt kb istmt Krspdy (zB b Skl), prmstb, 11 o mr Sg	81.62.00↔	Spondylodes o Reop e Spondylodes v 23 Wirb, n.n.bez.
78.49.69↔	Drs u vnt kmb instrmnt Krrktrspndyl (z.B. b Skl), S	81.62.10↔	Spondylodese von 2 Wirbeln, dorsal
78.49.70↔	Komplexe Rekonstruktion der Wirbelsäule, n.n.bez.	81.62.11↔	Spondylodes v 2 Wirbeln, dors u vent komb, interkorp
78.49.71↔	Kmpl Rk d Ws (zB b Skl) d sbkt Hrrngtnistmtion (b Knd)	81.62.12↔	Spondylodese von 2 Wirbeln, ventral, interkorporell
78.49.79↔	Komplexe Rekonstruktion der Wirbelsäule, sonstige	81.62.13↔	Spondylodese von 2 Wirbeln, dorsal, dynamisch
78.50.00↔	Inn Knochfix oh Rep d Fx, oh Ang d Lok, n.n.bez.	81.62.20↔	Spondylodese von 3 Wirbeln, dorsal
78.50.11↔	Knochenfixation an der Wirbelsäule	81.62.21↔	Spondylodes v 3 Wirbeln, dors u vent komb, interkorp
78.50.30↔	Osteosyntheseverfahren an der Wirbelsäule, n.n.bez.	81.62.22↔	Spondylodese von 3 Wirbeln, ventral, interkorporell
78.50.31↔	Osteosynthese durch Schrauben an der Wirbelsäule	81.62.23↔	Spondylodese von 3 Wirbeln, dorsal, dynamisch
78.50.32↔	Osteosynthese durch Drahtcerclage an der Wirbelsäule	81.62.99↔	Spondylodese o Reop e Spondylodes von 23 Wirbeln, So
78.50.33↔	Osteosynthese durch Klammersystem an der Wirbelsäule	81.63.00↔	Spondylodes o Reop e Spondylodes v 48 Wirb, n.n.bez.
78.50.34↔	Osteosynthese durch Hakenplatten an der Wirbelsäule	81.63.10↔	Spondylodese von 4 - 6 Wirbeln, dorsal
78.50.35↔	Osteosynthese durch Schrauben-Stabsystem a d Wirbelsäule	81.63.11↔	Spondylodes v 4 6 Wirb, dors u vent komb, interkorp
78.50.36↔	Osteosyn d ventrales SchraubenPlattensystem an d Ws	81.63.12↔	Spondylodese von 4 - 6 Wirbeln, ventral, interkorporell
78.50.37↔	Osteosyn d dorsales SchraubenPlattensystem an d Ws	81.63.13↔	Spondylodese von 4 - 6 Wirbeln, dorsal, dynamisch
78.50.39↔	Osteosyntheseverfahren an der Wirbelsäule, sonstige	81.63.20↔	Spondylodese von 7 - 8 Wirbeln, dorsal
78.50.99↔	Inn Knochfix oh Rep d Fx, oh Ang d Lok, sonstige	81.63.21↔	Spondylodes v 7 8 Wirb, dors u vent komb, interkorp
78.69.11↔	KIE an Pl d Hd: (id) Dt, Sb, Zg/C, (wst) Pl, Ft ex, K	81.63.22↔	Spondylodese von 7 - 8 Wirbeln, ventral, interkorporell
78.69.15↔	KIE an and näh bz Kn, au Gsk, Ef e Kn(t)rstz an Phl d Hd	81.63.23↔	Spondylodese von 7 - 8 Wirbeln, dorsal, dynamisch
78.69.18↔	Knimplentf an Phal d Hand: sonstiges Osteosynthmat	81.63.99↔	Spondylodese o Reop e Spondylodese von 48 Wirbeln, So
78.69.21↔	KnImEm a B: Dt, Sb, Zg/C, Fxt ext, Rngf, (Bl)K	81.64.00↔	Spndyls o Reop e Spndyls v 9 o mhr Wrb, n.n.bez.
78.69.22↔	Knochenimplantatenfernung am Becken: (winkelstabile) Platte	81.64.10↔	Spondylodese von 9 oder mhr Wirbeln, dorsal
78.69.25↔	KnImEm an and näh bz Kn, au Gschk, Ef e Kn(t)rstz a B	81.64.11↔	Spndyls v 9 o mhr Wrb, dors u vent komb, intrkprl
78.69.28↔	Knimplentf a Be: sonstiges Osteosynthesematerial	81.64.99↔	Spondylodes o Reop e Spondylodes v 9 o mehr Wirb, So
78.69.31↔	KIE an Ts u Kln: (id) Dt, Sb, Zg/C, (wst) Pl, Ft ex, Rf, K	81.65.00↔	Vertebroplastik, n.n.bez.
78.69.38↔	Knimplentf an Talus und Kalcaneus: So Osteosynthmat	81.65.10↔	Vertebroplastik, 1 Wirbelkörper
78.69.41↔	KIE an Phl d Fsss: (id) Dt, Sb, Zg/C, (wst) Pl, Ft ex, K	81.65.11↔	Vertebroplastik, 2 Wirbelkörper
78.69.45↔	KnImEm an and näh bz Kn, au Gk, Ef e Kn(t)stz an Phl d Fs	81.65.12↔	Vertebroplastik, 3 Wirbelkörper
78.69.48↔	Knimplentf an Phal d Fusses: sonstiges Osteosynthmat	81.65.13↔	Vertebroplastik, 4 und mehr Wirbelkörper
78.69.51↔	Knmplntf an and näh bz Kn: Drht, Zgg/Crcl, BlountKlm	81.65.99↔	Vertebroplastik, sonstige
78.69.52↔	KIE a n bz Kn Sb, Pl, dy KSb, id Dt, Mn Gkp, Vg, TF, Fx ex	81.66.00↔	Kyphoplastik, n.n.bez.
78.69.53↔	Knimplentf an and näh bez Kn: Winkelplatte/Kondylenpl	81.66.10↔	Kyphoplastik, 1 Wirbelkörper
78.69.55↔	KIE a and näh bz Kn, a Gk, Ef e Kn(t)stz an st näh bz Kn	81.66.11↔	Kyphoplastik, 2 Wirbelkörper
78.69.58↔	Knimplentf an and näh bez Kn: sonstiges Osteosynthmat	81.66.12↔	Kyphoplastik, 3 Wirbelkörper
78.69.61↔	Entfernung von Osteosynthesematerial an Wirbelsäule	81.66.13↔	Kyphoplastik, 4 und mehr Wirbelkörper
78.69.65↔	KnImEm an and näh bz Kn, au Gschk, Ef e Kn(t)stz an d Ws	81.66.99↔	Kyphoplastik, sonstige
78.69.71↔	Arthroskopische Entfernung von Osteosynthesematerial	84.60↔	Einsetzen von Diskusprothese, nicht näher bezeichnet
80.51.00↔	Exzision eines Discus intervertebralis, n.n.bez.	84.61↔	Einsetzen von partieller Diskusprothese, zervikal
80.51.10↔	Exzision eines Discus intervertebralis, offen chirurgisch	84.62↔	Einsetzen von totaler Diskusprothese, zervikal
80.51.11↔	Exzision zweier Disci intervertebrales, offen chirurgisch	84.63↔	Einsetzen von Diskusprothese, thorakal
80.51.12↔	Exz dreier o mehr Disci intervertebrales, offen chir	84.64↔	Einsetzen von partieller Diskusprothese, lumbosakral
80.51.20↔	Exzision eines Discus intervertebralis, perkutan mit Endoskopie	84.65↔	Einsetzen von totaler Diskusprothese, lumbosakral
80.51.99↔	Exzision eines Discus intervertebralis, sonstige	84.66.00↔	Rev o Ersetz von künstl Diskproth, zervikal, n.n.bez.
80.59.00↔	Sonstige Diskusdestruktion, n.n.bez.	84.66.10↔	Ersetzen von künstlicher Diskusprothese, zervikal
80.59.10↔	Sonstige Diskusdestruktion, Entfernung eines freien Sequesters	84.66.20↔	Revision von künstlicher Diskusprothese, zervikal

84.66.99↔	Rev o Ersetz von künstl Diskproth, zervikal, sonstige	92.39.01↔	And Hochvstrth, Stereot Bestr, frakt,zereb, n.n.bez.
84.67↔	Revision oder Ersetzen von künstlicher Diskusprothese, thorakal	92.39.11↔	And Hchvstrth, Streot Bstr, frkt, Extrzr, n.n.bez.
84.68.00↔	Rev o Ersetz von künstl Diskproth, lumbosakr, n.n.bez.	92.39.20↔	And Hchvstrth, Streot Bstr, frkt: zrb, intmd Rdioth
84.68.10↔	Ersetzen von künstlicher Diskusprothese, lumbosakral	92.39.21↔	And Hchvstrth, Streot Bstr, frkt: zrb, intmd Bgnbstr (IMAT)
84.68.20↔	Revision von künstlicher Diskusprothese, lumbosakral	92.39.22↔	And Hchvstrth, Streot Bstr, frkt: zrb, bldgst Enst
84.68.99↔	Rev o Ersetz von künstl Diskproth, lumbosakr, sonstige	92.39.29↔	And Hochvstrth, Stereot Bestr, frakt, zerebral, So
84.69.00↔	Revision oder Ersetzen von künstlicher Diskusprothese, n.n.bez.	92.39.30↔	And Hchvstrth, Streot Bstr, frkt: Extrzr, intmd Rdioth
84.69.10↔	Ersetzen von künstlicher Diskusprothese	92.39.31↔	And Hchvstrth, Streot Bstr, frkt: Extrzr, intmd Bgnbstr (IMAT)
84.69.20↔	Revision von künstlicher Diskusprothese	92.39.32↔	And Hchvstrth, Streot Bstr, frkt: Extrzr, bldgst Enst
84.69.99↔	Revision o Ersetzen von künstlicher Diskusprothese, sonst	92.39.39↔	And Hochvstrth, Stereot Bestr, frakt, Extrazer, So
92.39.00↔	Sonstige stereotaktische Radiochirurgie, n.n.bez.		

Prozedur R02-3

01.12.00↔	Offene Biopsie an den Hirnhäuten, n.n.bez.	01.39.50↔	Entfernung eines intrakraniellen Implantates
01.12.10↔	Stereotaktische offene Biopsie an den Hirnhäuten	01.39.99↔	Sonstige Inzision am Gehirn, sonstige
01.12.99↔	Offene Biopsie an den Hirnhäuten, sonstige	01.41↔	Operationen am Thalamus
01.14.00↔	Offene Biopsie am Gehirn, n.n.bez.	01.42↔	Operationen am Globus pallidum
01.14.10↔	Stereotaktische offene Biopsie am Gehirn	01.51.00↔	Exz von Läsion oder Gewebe an D Hirnhäuten, n.n.bez.
01.14.99↔	Offene Biopsie am Gehirn, sonstige	01.51.10↔	Exz v Tmr an D Hrn m Präpntion v infiltriertm Nchbr
01.15↔	Biopsie am Schädel	01.51.99↔	Exzision von Läsion oder Gewebe an den Hirnhäuten, sonstige
01.21↔	Inzision und Drainage an den kranialen Sinus	01.52.00↔	Hemisphärektomie, n.n.bez.
01.22↔	Entf d Elektrod(n) e intrakraniellen Neurostimulators	01.52.10↔	Hemisphärektomie, hirneigenes intrazerebrales Tumorgewebe
01.24.00↔	Sonstige Kraniotomie, n.n.bez.	01.52.11↔	Hemisphärektomie, nicht hirneigenes intrazerebrales Tumorgewebe
01.24.10↔	Sonstige Kraniotomie mit Dekompression	01.52.99↔	Hemisphärektomie, sonstige
01.24.11↔	Sonst Kraniotomie zur Entleerung e epiduralen Hämatoms	01.53.00↔	Lobektomie am Gehirn, n.n.bez.
01.24.12↔	Sonstige Kraniotomie zur Entleerung eines epiduralen Epyemys	01.53.10↔	Lobektomie am Gehirn, hirneigenes intrazerebrales Tumorgewebe
01.24.13↔	S Krniot,Entf v allpl Mt o Mdräg i D Schädlkn o Epdraum	01.53.11↔	Lobekt a Hirn, Ni hirneigenes intrazerebrales Tumor
01.24.14↔	S Krniot,Entf v allpl Mtrialdr Mdräg aus Schädlkn o Epdraum	01.53.99↔	Lobektomie am Gehirn, sonstige
01.24.15↔	Sonstige Kraniot, Entf e Fk aus Schädelkn o Epidraum	01.59.00↔	Sonstige Exz o Destr von Läs o Gew a Hirn, n.n.bez.
01.24.16↔	So Kraniot, So Drain epid Flüssigk o aus sonst Gründen	01.59.10↔	Sonstige Exz von hirneig intrazer Tumor a Hirn
01.24.20↔	Kraniotomie der Kalotte als Zugang, n.n.bez.	01.59.11↔	Sonstige Exz von Ni hirneig intrazer Tumor a Hirn
01.24.21↔	Bohrlochtrepanation der Kalotte als Zugang	01.59.12↔	So Exz von Läs o Gew a Hirn, Debr e Kontusion a Hirn
01.24.22↔	Streotktsch gführt Schädlröfnng übr d Klft als Zg	01.59.19↔	Sonstige Exzision von Läsion oder Gewebe am Gehirn, sonstige
01.24.29↔	Kraniotomie der Kalotte als Zugang, sonstige	01.59.20↔	Sonstige Destr von hirneig intrazer Tumor a Hirn
01.24.30↔	Zugang durch die Schädelbasis, n.n.bez.	01.59.21↔	Sonstige Destr von Ni hirneig intrazer Tumor a Hirn
01.24.31↔	Zugang durch die Schädelbasis, transoral	01.59.29↔	Sonst Destruktion von Läsion o Gewebe am Gehirn, sonst
01.24.32↔	Zugang d d Schädelb, transor m Spal d weichen Gaumens	01.59.99↔	Sonstige Exz o Destr von Läs o Gew a Hirn, sonstige
01.24.33↔	Zg d d Schädlb, trnsr m Spl d weichn u hrtn Gaumns	01.6x.10↔	Exzision und Destruktion von Tumorgewebe an Schädelbasis
01.24.34↔	Zugang durch die Schädelbasis, transsphenoidal	01.6x.11↔	Exzision und Destruktion von Tumorgewebe an d Kalotte
01.24.35↔	Zugang durch die Schädelbasis, transthemoidal	01.6x.20↔	Exz und Destr vom sonst erkrankten Gew an d Schädelb
01.24.36↔	Zugang durch die Schädelbasis, transmastoidal	01.6x.21↔	Exz und Destr vom sonst erkrankten Gew an d Kalotte
01.24.37↔	Zugang durch die Schädelbasis, translabirinthär	01.6x.22↔	Exz u Dstr v snst erkrkn Gw an d Klft m Hrn
01.24.38↔	Zugang durch die Schädelbasis, transpyramidal	02.01↔	Eröffnen einer Schädelnaht
01.24.39↔	Zugang durch die Schädelbasis, sonstige	02.02↔	Elevation von Frakturfragmenten vom Schädel
01.24.3a↔	Zugang durch die Schädelbasis, transkondylär	02.03↔	Bildung eines Schädelknochenlappens
01.24.3b↔	Zugang durch die Schädelbasis, transorbital	02.05.00↔	Einsetzen einer Schädelknochenplatte, n.n.bez.
01.24.3c↔	Zugang durch die Schädelbasis, mit Le-Fort-I-Osteotomie	02.05.10↔	Eins CADImp an Hrnsch oh Bt d Gsschäd,Entf Df
01.24.99↔	Sonstige Kraniotomie, sonstige	02.05.11↔	Eins CADImp an Hrnsch oh Bt d Gsschäd,grssr o kmpl Df
01.25.00↔	Sonstige Kraniektomie, n.n.bez.	02.05.20↔	Eins CADImp an Hrnsch m Bt v Orb, Tmpreg o fr Sn(bs 2 Rg)
01.25.10↔	Sonstige Kraniektomie mit Dekompression	02.05.30↔	Eins CADImp an Hrnsch m Bt mlt Rg d Gsschäd(b3Rg)
01.25.11↔	Sonst Kraniektomie zur Entleerung e epiduralen Hämatoms	02.05.99↔	Einsetzen einer Schädelknochenplatte, sonstige
01.25.12↔	Sonst Kraniektomie zur Entleerung e epiduralen Epyemys	02.06.00↔	Sonstige Osteoplastik am Schädel, n.n.bez.
01.25.13↔	So Kraniekt zur Entf e Fk aus Schädelkn o Epidraum	02.06.10↔	Frontoorbitale Kranioplastik zur Verlagerung
01.25.14↔	S Krniekt m Entf v allpl Mt o Mdräg i D Schädlkn o Epdraum	02.06.20↔	Rk d Hrnsch oh Bt d Gsschäd, m einf Implnt (Knzmnt)
01.25.19↔	So Kraniekt z Drain epid Flüssigk o aus sonst Gründen	02.06.30↔	Reko v Hirn u Gesschäd, m einf Implant (Knzement) o Tx
01.25.20↔	Sonstige Kraniekt, Rekraniotomie mit Einbr e Drain	02.06.99↔	Sonstige Osteoplastik am Schädel (Kranioplastik), sonstige
01.25.21↔	S Krniekt,Rkrekt z Entf v alpl Mt o Mdr a d Schädlkn o Epdrlr	02.07↔	Entfernen einer Schädelknochenplatte
01.25.99↔	Sonstige Kraniektomie, sonstige	02.11↔	Einfache Naht an der Dura mater des Gehirns
01.39.00↔	Sonstige Inzision am Gehirn, n.n.bez.	02.12.00↔	Sonstige Rekonstruktion an den Hirnhäuten, n.n.bez.
01.39.10↔	Sonstige Inzision a Hirn zur Entl e intrazer Hämat	02.12.10↔	Sonstige Rekonstruktion an den Hirnhäuten ohne Kranioplastik
01.39.11↔	Sonstige Inzision a Hirn zur Entl e intrazer Abszesses	02.12.20↔	Sonstige Rekonstruktion an den Hirnhäuten mit Kranioplastik
01.39.19↔	So Inzis a Gehrin, Entf v So intrazerebraler Flüssigk	02.12.21↔	Sonstige Duraplastik mit Kranioplastik an der Konvexität
01.39.20↔	So Inzis a Hirn, Stereotaktische Entl e intrakr Hämat	02.12.22↔	So Durapl m Kranioplastik a kraniozervikalen Übergang
01.39.21↔	So Inzis a Hirn, Stereot Entl e intrakr Abszesses	02.12.99↔	Sonstige Rekonstruktion an den Hirnhäuten, sonstige
01.39.29↔	S Inzis a Hrn, Streot Entl S intrkrnielr Flüssgk	02.13↔	Ligatur eines Gefässes der Hirnhäute
01.39.30↔	Sonstige Inzision a Gehirn, Entf e intrazerebralen Fk	02.14↔	Exzision am Plexus chorioideus
01.39.40↔	Anl e ext Drain a Liqusys (z.B. ventr, zist, subd)	02.2↔	Ventrikulostomie
01.39.41↔	Anl e Reserv a Liqusys (z.B. ventr, zisternal, subd)	02.31↔	Ventrikelschunt zu Strukturen in Kopf und Hals
01.39.42↔	Entf e Reserv a Liqusys (z.B. ventr, zisternal, subd)	02.32↔	Ventrikelschunt zum Kreislaufsystem

02.33↔	Ventrikelschunt zur Thoraxhöhle	02.93.21↔	Implnt o Erstz v prm Mkoerl z mltk Abl u Stml
02.34↔	Ventrikelschunt zu Bauchhöhle und Bauchorganen	02.93.99↔	Implant o Ersetz d Elektrode(n) e intrakr Neurostim, So
02.35↔	Ventrikelschunt zum Harnwegssystem	07.61↔	Partielle Exzision der Hypophyse, transfrontaler Zugang
02.39↔	Sonstige Operationen zum Einrichten einer Ventrikeldrainage	07.62↔	Partielle Exzision an der Hypophyse, transsphenoidaler Zugang
02.41.00↔	Spülung und Exploration eines Ventrikelschunts, n.n.bez.	07.63↔	Partielle Exz an d Hypophyse, nicht näher bez Zugang
02.41.10↔	Spülung und Exploration eines Ventrikelschunts, zentraler Teil	07.64↔	Totale Exzision der Hypophyse, transfrontaler Zugang
02.41.20↔	Spülung und Exploration eines Ventrikelschunts, peripherer Teil	07.65↔	Totale Exzision der Hypophyse, transsphenoidaler Zugang
02.41.99↔	Spülung und Exploration eines Ventrikelschunts, sonstige	07.68↔	Totale Exzision der Hypophyse, and näher bez Zugang
02.42.00↔	Ersetzen eines Ventrikelschunts, n.n.bez.	07.69↔	Totale Exzision der Hypophyse, nicht näher bez Zugang
02.42.10↔	Ersetzen eines Ventrikelschunts, zentraler Teil	38.01↔	Inzision von intrakraniellen Gefässen
02.42.20↔	Ersetzen eines Ventrikelschunts, peripherer Teil	38.31↔	Resektion von intrakraniellen Gefässen mit Anastomose
02.42.99↔	Ersetzen eines Ventrikelschunts, sonstige	38.61↔	Sonstige Exzision von intrakraniellen Gefässen
02.43↔	Entfernen eines Ventrikelschunts	38.81↔	Sonstiger chirurgischer Verschluss von intrakraniellen Gefässen
02.91↔	Lösung von kortikalen Adhäsionen	76.92.20↔	Etz v Schdlknpl (CAD) an Gsschd o Bt d Hrns (bs z 2 Rg)
02.92↔	Plastische Rekonstruktion am Gehirn	76.92.21↔	Etz v Schdlknpl (CAD) an Gsschd o Bt d Hrnsch (b 3 Rg)
02.93.00↔	Implnt o Erstz d Elkrd(n) e intrkr Neurstm, n.n.bz.	76.92.29↔	Enstz v Schdlknpl (CAD) an Gsschd oh Bt d Hrnsch, S
02.93.10↔	Implant o Ersetz v temp Mikroel z monok Abl u Stimul	76.92.30↔	Plast Reko Einf Defekte d Maxilla d CADImplant
02.93.11↔	Implnt o Erstz v tmp Mkoerl z mltk Abl u Stml	76.92.31↔	Plst Rk grssr o kompl Dfkt d Mxll d CADImplnt
02.93.20↔	Implnt o Erstz v prm Mkoerl z mnk Abl u Stml		

Prozedur R02-4

92.21.00↔	Oberflächenstrahlentherapie: n.n.bez.	92.26.20↔	Prtnnthrpie, mhr als 2 Bstrf, oh bldgst Enst
92.21.01↔	Oberflächenstrahlentherapie: Bis zu 2 Bestrahlungsfeldern	92.26.21↔	Prtnnthrpie, mhr als 2 Bstrf, m bldgst Enst
92.21.02↔	Oberflächenstrahlentherapie: Mehr als 2 Bestrahlungsfelder	92.26.99↔	Teleradiotherapie mit anderen Partikelstrahlen, sonstige
92.22.00↔	Orthovstrth: n.n.bez. Orthovstrth: n.n.bez.	92.27.00↔	Imp/Eins radak Elm (Brchyth m umschl Rdion), Körprb, S o nnbz
92.22.01↔	Orthovoltstrahlentherapie: Bis zu 2 Bestrahlungsfeldern	92.27.10↔	Imp/Eins radak Elm (Brchyth m umschl Rdion), w Geschl, nnbz
92.22.02↔	Orthovoltstrahlentherapie: Mehr als 2 Bestrahlungsfelder	92.27.11↔	Imp o Eins rdioakt Elm (Brchyth m umschl Rdion), intraut
92.22.11↔	Intraoperative Röntgenstrahlentherapie, bis 300 kV	92.27.12↔	Imp o Eins rdioakt Elm (Brchyth m umschl Rdion), intrug
92.22.12↔	Intraoperative Röntgenstrahlentherapie, 300 kV - < 1 MV	92.27.13↔	Imp/Eins radak Elm (Brchyth m umschl Rdion), intu u intv kmb
92.22.19↔	Intraoperative Röntgenstrahlentherapie, sonstige	92.27.21↔	Imp o Eins rdioakt Elm (Brchyth m umschl Rdion), Körprb
92.23.00↔	Hochvoltstrahlentherapie, n.n.bez.	92.27.22↔	Imp/Eins radak Elm (Brchyth m umschl Rdion), intrkvtär
92.23.01↔	Telekobaltgerät bis zu 2 Bestrahlungsfelder	92.27.23↔	Imp/Eins radak Elm (Brchyth m umschl Rdion), intrlmnl
92.23.02↔	Telekobaltgerät 3 bis 4 Bestrahlungsfelder	92.27.30↔	Imp o Eins rdioakt Elm (Brchyth m umschl Rdion), Gf nnbz
92.23.03↔	Telekobaltgerät mehr als 4 Bestrf oder 3Dgepl Bestr	92.27.31↔	Imp/Eins radak Elm (Brchyth m umschl Rdion), Kmrgrfäss
92.23.08↔	Hochvoltstrahlentherapie: andere Isotope	92.27.39↔	Imp o Eins rdioakt Elm (Brchyth m umschl Rdion), S Gf
92.23.09↔	Telekobaltgerät, Sonstige	92.27.70↔	Radioaktive Moulagen, n.n.bez.
92.24.00↔	Teleradiotherapie mit Photonen, Linearbeschleuniger, n.n.bez.	92.27.71↔	Rdioakt Moulgn: Knstr u Appl v obrfl rdioaktvn Moulgn
92.24.01↔	Teleradth m Phot, Linbesch, Grossfeldbestrahlung	92.27.72↔	Rdioakt Moulgn: Knstr u Appl v N auf d Körprb vrw Appl
92.24.02↔	Teleradth m Phot, Linbesch, Halbkörperbestrahlung	92.27.73↔	Radioakt Moulagen: Konstr u Appl v Augenapplikatoren
92.24.03↔	Teleradth m Phot, Linbesch, Ganzkörperbestrahlung	92.27.79↔	Radioaktive Moulagen, sonstige
92.24.04↔	Teleradiotherapie m Phot, Linbesch, Intraop Strahlth	92.28.00↔	Injektion oder Instillation von Radioisotopen, n.n.bez.
92.24.09↔	Teleradiotherapie mit Photonen, Linearbeschleuniger, sonstige	92.28.01↔	Instillation von offenen Radionukliden in Gelenke
92.24.11↔	Tlrdrth m Pht, Lnbsch, bs z 2 Bstrf: M bldgst Enst	92.28.02↔	Rdiojdrth bs 1,2 GBq I131: Oh Gb v rkmb Thyreotr (rhTSH)
92.24.12↔	Tlrdrth m Pht, Lnbsch, mhr als 2 Bstrf: M bldgst Enst	92.28.03↔	Rdiojdrth bs 1,2 GBq I131: M Gb v rkmb Thyreotr (rhTSH)
92.24.13↔	Tlrdrth m Pht, Lnbsch, 3Dgpl Bstr: M bldgst Enst	92.28.04↔	Rdiojdrth üb 1,2 bs u 5 GBq I131: Oh Gb rkmb Thyreotr (rhTSH)
92.24.14↔	Tlrdrth m Pht, Lnbsch, intmd Rdioth: M bldgst Enst	92.28.05↔	Rdiojdrth üb 1,2 bs u 5 GBq I131: M Gb rkmb Thyreotr (rhTSH)
92.24.21↔	Tlrdrth m Pht, Lnbsch, bs z 2 Bstrf: Oh bldgst Enst	92.28.06↔	Rdiojdrth m 5 u mhr GBq I131: Oh Gb rkmb Thyreotr (rhTSH)
92.24.22↔	Tlrdrth m Pht, Lnbsch, mhr als 2 Bstrf: Oh bldgst Enst	92.28.07↔	Rdiojdrth m 5 u mhr GBq I131: M Gb rkmb Thyreotr (rhTSH)
92.24.23↔	Tlrdrth m Pht, Lnbsch, 3Dgpl Bstr: Oh bldgst Enst	92.28.11↔	Therapie mit offenen Radionukliden bei Knochenmetastasen
92.24.24↔	Tlrdrth m Pht, Lnbsch, intmd Rdioth: Oh bldgst Enst	92.28.12↔	Intrvnös plliatv Schmrzth m off Rdion b Knchnmtstsn
92.24.30↔	Tlrdrth m Pht: hchkmplx Rdioth m spezialisiertr Assttng	92.28.13↔	Radiorezeptortherapie m DOTA-konjug Somatostatin-Analoga
92.25.00↔	Teleradiotherapie mit Elektronen, Linearbeschleuniger, n.n.bez.	92.28.20↔	Radioimmuntherapie mit 90Y-Ibritumomab-Tiuxetan, parenteral
92.25.01↔	Teleradth m Elekt, Linbesch, Grossfeldbestrahlung	92.28.21↔	Gabe von Jod-131-MIBG (Metajodbenzylguanidin) parenteral
92.25.02↔	Teleradth m Elekt, Linbesch, Halbkörperbestrahlung	92.28.31↔	Sel Intravask Radiochemoembolisation m I131Lipiodol
92.25.03↔	Teleradth m Elekt, Linbesch, Ganzkörperbestrahlung	92.28.32↔	SIRT d Emb v Yttrium90mrkiertn Mkrsphärn
92.25.04↔	Teleradiotherapie m Elekt, Linbesch, Intraop Strahlth	92.28.33↔	Endovaskuläre Brachytherapie mit Rhenium-188
92.25.09↔	Teleradiotherapie mit Elektronen, Linearbeschleuniger, sonstige	92.29.00↔	Brachytherapie mit umschlossenen Radionukliden, n.n. bez.
92.25.11↔	Teleradiotherapie m Elekt, Linbesch, m bildgest Einst	92.29.09↔	Brachytherapie mit umschlossenen Radionukliden, sonstige
92.25.12↔	Tlrdrth m Elkt, Lnbsch, bs z 2 Bstrf, m bldgst Enst	92.29.11↔	Intrst Brchyth m Implnt v entfb Str i e Ebn, nied Dssl
92.25.13↔	Tlrdrth m Elkt, Lnbsch, mhr als 2 Bstrf, m bldgst Enst	92.29.12↔	Intrst Brchyth m Impl entfb Str i e Eb, gp Dssl (Plsd ds rt)
92.25.14↔	Tlrdrth m Elkt, Lnbsch, 3Dgpl Bstr, m bldgst Enst	92.29.13↔	Intrst Brchyth m Implnt v entfb Str i e Ebn, hh Dssl
92.25.15↔	Tlrdrth m Elkt, Lnbsch, intmd Rdioth, m bldgst Enst	92.29.19↔	Interst Brachyth m Implant von entfb Str i e Ebene, So
92.25.21↔	Tlrdrth m Elkt, Lnbsch, bs z 2 Bstrf, oh bldgst Enst	92.29.21↔	Intrst Brchyth m Vmpl v entfb Str i mhr Ebn, nied Dssl
92.25.22↔	Tlrdrth m Elkt, Lnbsch, mhr als 2 Bstrf, oh bldgst Enst	92.29.22↔	Intrst Brchyth m Vmpl entfb Str i mhr Eb, gp Dssl (Plsd ds rt)
92.25.23↔	Tlrdrth m Elkt, Lnbsch, 3Dgpl Bstr, oh bldgst Enst	92.29.23↔	Intrst Brchyth m Vmpl v entfb Str i mhr Ebn, hh Dssl
92.25.24↔	Tlrdrth m Elkt, Lnbsch, intmd Rdioth, oh bldgst Enst	92.29.29↔	Intrst Brchyth m Vmpl v entfb Str i mhr Ebn, S
92.26.00↔	Teleradiotherapie mit anderen Partikelstrahlen, n.n.bez.	92.29.31↔	Intrst Brchyth m Implnt v prm Str, bs z 10 Quelln
92.26.10↔	Protonentherapie, bis zu 2 Bestrf, oh bildgest Einst	92.29.32↔	Intrst Brchyth m Implnt v prm Str, v 10 bs 15 Quelln
92.26.11↔	Protonentherapie, bis zu 2 Bestrf, mit bildgest Einst	92.29.33↔	Intrst Brchyth m Implnt v prm Str, v 16 bs 20 Quelln

92.29.34↔	Intrst Brchyth m Implnt v prmn Str, v 21 bs 25 Quelln	92.30.31↔	Streot Bstr, einzeit: Extrzr, intmd Bgnbstr (IMAT)
92.29.35↔	Intrst Brchyth m Implnt v prmn Str, v 26 bs bs 30 Quelln	92.30.32↔	Stereot Bestr, einzeit: Extrazer, bildgest Einst
92.29.36↔	Intrst Brchyth m Implnt v prmn Str, v 31 bs bs 35 Quelln	92.30.99↔	Stereotaktische Bestrahlung, einzeitig, sonstige
92.29.37↔	Intrst Brchyth m Implnt v prmn Str, v 36 bs bs 40 Quelln	92.31.00↔	Radiochirurgie mit Photonen n.n. bez., zerebral
92.29.38↔	Intrst Brchyth m Implnt v prmn Str, v 41 bs bs 45 Quelln	92.31.10↔	Radiochirurgie mit Photonen n.n. bez., extrazerebral
92.29.39↔	Intrst Brchyth m Implnt v prmn Str, v 46 bs bs 50 Quelln	92.32.00↔	Mehrquellige Photon-Radiochirurgie, n.n.bez.
92.29.3a↔	Intrst Brchyth m Implnt v prmn Str, v 51 bs bs 55 Quelln	92.32.01↔	Mehrquellige Photon-Radiochirurgie: Gamma-knife
92.29.3b↔	Intrst Brchyth m Implnt v prmn Str, v 56 bs bs 60 Quelln	92.33.00↔	Teilchen-Radiochirurgie, n.n.bez.
92.29.3c↔	Intrst Brchyth m Implnt v prmn Str, v 61 bs bs 65 Quelln	92.33.01↔	And Hochvstrth: Stereot Bestr, einzeit, zerebral
92.29.3d↔	Intrst Brchyth m Implnt v prmn Str, v 66 bs bs 70 Quelln	92.33.11↔	And Hochvstrth: Stereot Bestr, einzeit, Extrazer
92.29.3e↔	Intrst Brchyth m Implnt v prmn Str, mhr als 70 Quelln	92.39.01↔	And Hochvstrth, Stereot Bestr, frakt,zereb, n.n.bez.
92.29.40↔	Brachytherapie mit Oberflächenapplikatoren, n.n.bez.	92.39.11↔	And Hchvstrth, Streot Bstr, frkt, Extrzr, n.n.bz.
92.29.49↔	Brachytherapie mit Oberflächenapplikatoren, sonstige	92.39.20↔	And Hchvstrth, Streot Bstr, frkt: zrb, intmd Rdioth
92.29.51↔	Entf von umschl Radion o inaktiven Appl unt Anästhesie	92.39.21↔	And Hchvstrth, Streot Bstr, frkt: zrb, intmd Bgnbstr (IMAT)
92.30.00↔	Stereotaktische Bestrahlung, einzeitig, n.n.bez.	92.39.22↔	And Hchvstrth, Streot Bstr, frkt: zrb, bldgst Enst
92.30.01↔	Stereotaktische Bestrahlung, einzeitig: Zerebral, n.n.bez.	92.39.29↔	And Hochvstrth, Stereot Bestr, frakt, zerebral, So
92.30.02↔	Stereotaktische Bestrahlung, einzeitig: Extrazerebral, n.n.bez.	92.39.30↔	And Hchvstrth, Streot Bstr, frkt: Extrzr, intmd Rdioth
92.30.20↔	Stereot Bestr, einzeit: Zerebral, intmod Radioth	92.39.31↔	And Hchvstrth, Streot Bstr, frkt: Extrzr, intmd Bgnbstr (IMAT)
92.30.21↔	Streot Bstr, einzeit: Zrb, intmd Bgnbstr (IMAT)	92.39.32↔	And Hchvstrth, Streot Bstr, frkt: Extrzr, bldgst Enst
92.30.22↔	Stereot Bestr, einzeit: Zerebral, bildgest Einst	92.39.39↔	And Hochvstrth, Stereot Bestr, frakt, Extrazer, So
92.30.30↔	Stereot Bestr, einzeit: Extrazer, intmod Radioth	92.41↔	Intraoperative Strahlentherapie mit Elektronen

Prozedur R02-5

07.16.00↔	Biopsie am Thymus, n.n.bez.	27.24.00↔	Biops in d Mundhöhle, an nicht bez Struktur, n.n.bez.
07.16.11↔	Offene Biopsie am Thymus	27.24.20↔	Off Biops(m Inzs) Wngnschlh,Mndb u snst Strkt i d Mndhö
07.16.99↔	Biopsie am Thymus, sonstige	27.24.99↔	Biops in d Mundhöhle, an nicht bez Struktur, sonstige
08.11.00↔	Biopsie am Augenlid, n.n.bez.	29.12.00↔	Biopsie am Pharynx, n.n.bez.
08.11.20↔	Offene Biopsie am Augenlid	29.12.20↔	Offene Biopsie am Hypopharynx
08.11.99↔	Biopsie am Augenlid, sonstige	29.12.30↔	Offene Biopsie am Nasopharynx
09.11↔	Biopsie der Tränendrüse	29.12.99↔	Biopsie am Pharynx, sonstige
09.12↔	Biopsie des Tränensacks	31.45↔	Offene Biopsie an Larynx oder Trachea
10.21.20↔	Offene Biopsie der Konjunktiva	34.27.00↔	Biopsie am Zwerchfell, n.n.bez.
11.22.00↔	Biopsie der Kornea, n.n.bez.	34.27.20↔	Offene Biopsie am Zwerchfell
11.22.20↔	Offene Biopsie der Kornea	34.27.99↔	Biopsie am Zwerchfell, sonstige
11.22.99↔	Biopsie der Kornea, sonstige	38.21↔	Biopsie eines Blutgefässes
12.22↔	Biopsie der Iris	40.11.10↔	Off(Inzs)Biops mdiast,praaortln,iliakln o plvnn Lymphkn
12.29.10↔	Biopsie des Corpus ciliare	40.11.11↔	Off(Inzs)Biops zrv,sprklvkläm,axlläm o inguinln Lymphkn
12.29.20↔	Biopsie der Sklera	40.21.00↔	Exzision eines tiefen zervikalen Lymphknotens, n.n.bez.
12.29.30↔	Biopsie der Augenlinse	40.21.10↔	Exz einzelner Lk u Lymphgefässe, zerv, oh Markierung
13.90↔	Operation an der Linse, n.a.klass.	40.21.11↔	Exz einzl Lk u Lgf,zrv,m Rdionkldmark o Farbstmrk(Sent-Lyekt)
13.91↔	Einsetzen von intraokulärer teleskopischer Prothese	40.21.99↔	Exzision eines tiefen zervikalen Lymphknotens, sonstige
13.92↔	Kapsulotomie an der Linse	40.23.00↔	Exzision eines axillären Lymphknotens, n.n.bez.
13.93↔	Verschluss eines Defektes an der Linse mit Gewebekleber	40.23.10↔	Exzision eines axillären Lymphknotens, ohne Markierung
13.99↔	Sonstige Operationen an der Linse, sonstige	40.23.11↔	Exz axlläm Lkn,m Rdionkldmark o Farbstmrk(Sent-Lyekt)
15.01↔	Biopsie an äusserem Augenmuskel oder Sehne	40.23.99↔	Exzision eines axillären Lymphknotens, sonstige
16.23↔	Biopsie an Orbita und Augapfel	40.24.00↔	Exzision eines inguinalen Lymphknotens, n.n.bez.
18.01↔	Perforation des Ohrläppchens	40.24.10↔	Exz e inguinalen Lymphkn, offen chir, ohne Markierung
18.02↔	Inzision am äusseren Gehörgang	40.24.11↔	Exz inguinln Lkn,o chr,m Rdionkldm o Farbstmrk(Sent-Lyekt)
18.09↔	Sonstige Inzision am äusseren Ohr	40.24.20↔	Exzision eines inguinalen Lymphknotens, laparoskopisch
20.32.00↔	Biopsie an Mittel- und Innenohr, n.n.bez.	40.24.99↔	Exzision eines inguinalen Lymphknotens, sonstige
20.32.01↔	Biopsie am Mittelohr	44.15↔	Offene Biopsie am Magen
20.32.02↔	Biopsie am Innenohr	50.12↔	Offene Biopsie an der Leber
20.32.99↔	Biopsie an Mittel- und Innenohr, sonstige	51.13↔	Offene Biopsie an Gallenblase oder Gallengängen
24.11.00↔	Biopsie am Zahnfleisch, n.n.bez.	52.12↔	Offene Biopsie am Pankreas
24.11.20↔	Offene Biopsie (mit Inzision) am Zahnfleisch	76.11.00↔	Biopsie an Gesichtsschädelknochen, n.n.bez.
24.11.99↔	Biopsie am Zahnfleisch, sonstige	76.11.11↔	Offene Biopsie (mit Inzision) an Gesichtsschädelknochen
24.12.00↔	Biopsie an einer Zahnalveole, n.n.bez.	76.11.99↔	Biopsie an Gesichtsschädelknochen, sonstige
24.12.20↔	Offene Biopsie (mit Inzision) an einer Zahnalveole	76.19.11↔	Offene Biopsie (mit Inzision) am Kiefergelenk
24.12.99↔	Biopsie an einer Zahnalveole, sonstige	77.40.20↔	Knochenbiops, ohne Ang d Lokalisation, Offene Knochenbiops
25.02↔	Offene Biopsie an der Zunge	77.40.99↔	Knochenbiopsie, ohne Angabe der Lokalisation, sonstige
26.12↔	Offene Biopsie an Speicheldrüse oder -gang	77.41.00↔	Knochenbiops von Skap, Klav, Rip und Sternum, n.n.bez.
27.21.00↔	Biopsie am knöchernen Gaumen, n.n.bez.	77.41.20↔	Knochenbiops von Skap, Klav, Rip u Stern, Off Knochenbiops
27.21.20↔	Offene Biopsie (mit Inzision) am knöchernen Gaumen	77.41.99↔	Knochenbiops von Skap, Klav, Rip und Sternum, sonstige
27.21.99↔	Biopsie am knöchernen Gaumen, sonstige	77.42.00↔	Knochenbiopsie am Humerus, n.n.bez.
27.22.00↔	Biopsie an Uvula und weichem Gaumen, n.n.bez.	77.42.20↔	Knochenbiopsie am Humerus, Offene Knochenbiopsie
27.22.20↔	Offene Biopsie (mit Inzision) an Uvula und weichem Gaumen	77.42.99↔	Knochenbiopsie am Humerus, sonstige
27.22.99↔	Biopsie an Uvula und weichem Gaumen, sonstige	77.43.00↔	Knochenbiopsie an Radius und Ulna, n.n.bez.
27.23.00↔	Biopsie an der Lippe, n.n.bez.	77.43.20↔	Knochenbiopsie an Radius und Ulna, Offene Knochenbiopsie
27.23.99↔	Biopsie an der Lippe, sonstige	77.43.99↔	Knochenbiopsie an Radius und Ulna, sonstige

77.44.00↔	Knochenbiopsie an Karpalia und Metakarpalia, n.n.bez.	80.33.30↔	Offene Gelenksbiopsie am Handgelenk
77.44.20↔	Knochenbiopsie an Karpal und Metakarp, Offene Knochenbiopsie	80.33.99↔	Gelenksbiopsie am Handgelenk, sonstige
77.44.99↔	Knochenbiopsie an Karpalia und Metakarpalia, sonstige	80.34.00↔	Gelenksbiopsie an Hand und Finger, n.n.bez.
77.45.00↔	Knochenbiopsie am Femur, n.n.bez.	80.34.20↔	Arthroskopische Gelenksbiopsie an Hand und Finger
77.45.20↔	Knochenbiopsie am Femur, Offene Knochenbiopsie	80.34.30↔	Offene Gelenksbiopsie an Hand und Finger
77.45.99↔	Knochenbiopsie am Femur, sonstige	80.34.99↔	Gelenksbiopsie an Hand und Finger, sonstige
77.46.00↔	Knochenbiopsie an der Patella, n.n.bez.	80.35.00↔	Gelenksbiopsie an der Hüfte, n.n.bez.
77.46.20↔	Knochenbiopsie an der Patella, Offene Knochenbiopsie	80.35.20↔	Arthroskopische Gelenksbiopsie an der Hüfte
77.46.99↔	Knochenbiopsie an der Patella, sonstige	80.35.30↔	Offene Gelenksbiopsie an der Hüfte
77.47.00↔	Knochenbiopsie an Tibia und Fibula, n.n.bez.	80.35.99↔	Gelenksbiopsie an der Hüfte, sonstige
77.47.20↔	Knochenbiopsie an Tibia und Fibula, Offene Knochenbiopsie	80.36.00↔	Gelenksbiopsie am Knie, n.n.bez.
77.47.99↔	Knochenbiopsie an Tibia und Fibula, sonstige	80.36.20↔	Arthroskopische Gelenksbiopsie am Knie
77.48.00↔	Knochenbiopsie an Tarsalia und Metatarsalia, n.n.bez.	80.36.30↔	Gelenksbiopsie am Knie, Offene Gelenksbiopsie am Knie
77.48.20↔	Knochenbiopsie an Tarsalia und Metatars, Offene Knochenbiopsie	80.36.99↔	Gelenksbiopsie am Knie, sonstige
77.48.99↔	Knochenbiopsie an Tarsalia und Metatarsalia, sonstige	80.37.00↔	Gelenksbiopsie am Sprunggelenk, n.n.bez.
77.49.00↔	Knochenbiopsie an and näher bez Kn, auss Gschk, n.n.bez.	80.37.20↔	Arthroskopische Gelenksbiopsie am Sprunggelenk
77.49.21↔	Knbp an and näh bz Kn, au Gschk, Knbp an d Ws, Off Knbp	80.37.30↔	Offene Gelenksbiopsie am Sprunggelenk
77.49.41↔	Knbp a and näh bz Kn, au Gk, Knbp an Phl d Fs, Off Knbp	80.37.99↔	Gelenksbiopsie am Sprunggelenk, sonstige
77.49.91↔	Knchbiops an and näh bz Kn, auss Gschk, Off Knchbiops	80.38.00↔	Gelenksbiopsie an Fuss und Zehen, n.n.bez.
77.49.99↔	Knochenbiopsie an and näher bez Kn, auss Gschk, sonstige	80.38.20↔	Arthroskopische Gelenksbiopsie an Fuss und Zehen
80.31.00↔	Gelenksbiopsie an der Schulter, n.n.bez.	80.38.30↔	Offene Gelenksbiopsie an Fuss und Zehen
80.31.20↔	Arthroskopische Gelenksbiopsie an der Schulter	80.38.99↔	Gelenksbiopsie an Fuss und Zehen, sonstige
80.31.30↔	Offene Gelenksbiopsie an der Schulter	80.39.00↔	Gelenksbiopsie an anderer bezeichneter Lokalisation, n.n.bez.
80.31.99↔	Gelenksbiopsie an der Schulter, sonstige	80.39.20↔	Arthroskopische Gelenksbiopsie am Kiefergelenk
80.32.00↔	Gelenksbiopsie am Ellenbogen, n.n.bez.	80.39.21↔	Arthroskopische Gelenksbiopsie am Sternoklavikulargelenk
80.32.20↔	Arthroskopische Gelenksbiopsie am Ellenbogen	80.39.29↔	Sonstige Arthr Gelenksbiopsie an and bez Lokalisation
80.32.30↔	Offene Gelenksbiopsie am Ellenbogen	80.39.30↔	Offene Gelenksbiopsie an and bezeichneter Lokalisation
80.32.99↔	Gelenksbiopsie am Ellenbogen, sonstige	80.39.40↔	Gelenksbiopsie an der Wirbelsäule
80.33.00↔	Gelenksbiopsie am Handgelenk, n.n.bez.	80.39.99↔	Gelenksbiopsie an anderer, bezeichneter Lokalisation, sonstige
80.33.20↔	Arthroskopische Gelenksbiopsie am Handgelenk	85.12↔	Offene Biopsie an der Mamma

ADRG R04**Andere hämatologische und solide Neubildungen mit anderen OR-Prozeduren, mit äusserst schweren oder schweren CC**

Hauptdiagnose in Tabelle R04-1 und jede OR-Prozedur außer Tabelle R04-2 und PCCL > 2

DRG R04A**Andere hämatologische und solide Neubildungen mit bestimmter OR-Prozedur, mit äusserst schweren oder schweren CC**

Jede OR-Prozedur außer Tabelle R04-3

DRG R04B**Andere hämatologische und solide Neubildungen mit anderer OR-Prozedur, mit äusserst schweren oder schweren CC****Diagnose R04-1**

C37	Bösartige Neubildung des Thymus	C92.40	Akute promyelozytäre Leukämie: Ohne Ang kompl Remission
C48.0	Bösartige Neubildung: Retroperitoneum	C92.41	Akute promyelozytäre Leukämie: In kompletter Remission
C76.4	BNB ungenau bezeichneter Lok: Obere Extremität	C92.50	Akute myelomonozytäre Leukämie: Ohne Ang kompl Remiss
C76.5	BNB ungenau bezeichneter Lok: Untere Extremität	C92.51	Akute myelomonozytäre Leukämie: In kompletter Remission
C76.7	BNB: Sonstige ungenau bezeichnete Lokalisationen	C93.00	Akute Monozytenleukämie: Ohne Angabe kompl Remission
C76.8	BNB: Sonst u ungenau bez Lok, mehr Teilber überlapp	C93.01	Akute Monozytenleukämie: In kompletter Remission
C77.0	Sekundäre u nnbez BNB: Lymphknoten Kopf/Gesicht/Hals	C94.00	Akute Erythämie u Erythroleukämie: Oh Ang kompl Remiss
C77.1	Sekundäre u nnbez BNB: Intrathorakale Lymphknoten	C94.01	Akute Erythämie u Erythroleukämie: In kompletter Remiss
C77.2	Sekundäre u nnbez BNB: Intraabdominale Lymphknoten	C94.20	Akute Megakaryoblastenleukämie: Ohne Ang kompl Remiss
C77.3	Sek u nnbez BNB: Axill Lymphkn u Lymphkn obere Extrem	C94.21	Akute Megakaryoblastenleukämie: In kompletter Remission
C77.4	Sek u nnbez BNB: Inguin Lymphkn u Lymphkn unt Extrem	C96.0	Abt-Letterer-Siwe-Krankheit
C77.5	Sekundäre u nnbez BNB: Intrapelvine Lymphknoten	D09.3	Carcinoma in situ Schilddrüse/so endokrine Drüsen
C77.8	Sekundäre u nnbez BNB: Lymphknoten mehrerer Regionen	D09.7	Carcinoma in situ sonst nbez Lokalisationen
C77.9	Sekundäre u nnbez BNB: Lymphknoten, nnbez	D09.9	Carcinoma in situ, nnbez
C79.83	Sekundäre bösartige Neubildung des Perikards	D19.7	Gutart Neubild mesotheliales Gewebe, sonst Lok
C79.84	Sonstige sekundäre bösartige Neubildung des Herzens	D19.9	Gutart Neubildung mesotheliales Gewebe, nnbez
C79.88	Sekundäre bösartige Neubildung sonstiger nbez Lokalisationen	D36.7	Gutartige Neubildung sonstige nbez Lok
C79.9	Sekundäre bösartige Neubildung nnbez Lokalisation	D36.9	Gutartige Neubildung nnbez Lokalisation
C80.0	Bösartige Neubildung, prim Lokalisation unbekannt, so bez	D46.2	Refraktäre Anämie m Blastenüberschuss
C80.9	Bösartige Neubildung, nnbez	D46.3	Refraktäre Anämie m Blastenübersch in Transformation
C92.00	Akute myeloische Leukämie: Ohne Angabe kompl Remission	D48.7	NB unsich/unbek Verhalt sonst nbez Lok
C92.01	Akute myeloische Leukämie: In kompletter Remission	D48.9	NB unsich/unbek Verhalt, nnbez

Q85.8	Sonstige Phakomatosen, aonkl	Z03.1	Beobachtung b Verdacht auf BNB
Q85.9	Phakomatose, nnbez		

Prozedur R04-2

92.20↔	Infusion von flüssigem Radioisotop	92.27.72↔	Rdioakt Moulgn: Knstr u Appl v N auf d Körper vrw Appl
92.21.00↔	Oberflächenstrahlentherapie: n.n.bez.	92.27.73↔	Radioakt Moulagen: Konstr u Appl v Augenapplikatoren
92.21.01↔	Oberflächenstrahlentherapie: Bis zu 2 Bestrahlungsfeldern	92.27.79↔	Radioaktive Moulagen, sonstige
92.21.02↔	Oberflächenstrahlentherapie: Mehr als 2 Bestrahlungsfelder	92.28.00↔	Injektion oder Instillation von Radioisotopen, n.n.bez.
92.22.00↔	Orthovstrth: n.n.bez. Orthovstrth: n.n.bez.	92.28.01↔	Instillation von offenen Radionukliden in Gelenke
92.22.01↔	Orthovoltstrahlentherapie: Bis zu 2 Bestrahlungsfeldern	92.28.02↔	Rdiojth bs 1,2 GBq I131: Oh Gb v rkmb Thyreotr (rhTSH)
92.22.02↔	Orthovoltstrahlentherapie: Mehr als 2 Bestrahlungsfelder	92.28.03↔	Rdiojth bs 1,2 GBq I131: M Gb v rkmb Thyreotr (rhTSH)
92.22.11↔	Intraoperative Röntgenstrahlentherapie, bis 300 kV	92.28.04↔	Rdiojth üb 1,2 bs u 5 GBq I131: Oh Gb rkmb Thyreotr (rhTSH)
92.22.12↔	Intraoperative Röntgenstrahlentherapie, 300 kV - < 1 MV	92.28.05↔	Rdiojth üb 1,2 bs u 5 GBq I131: M Gb rkmb Thyreotr (rhTSH)
92.22.19↔	Intraoperative Röntgenstrahlentherapie, sonstige	92.28.06↔	Rdiojth m 5 u mhr GBq I131: Oh Gb rkmb Thyreotr (rhTSH)
92.23.00↔	Hochvoltstrahlentherapie, n.n.bez.	92.28.07↔	Rdiojth m 5 u mhr GBq I131: M Gb rkmb Thyreotr (rhTSH)
92.23.01↔	Telekobaltgerät bis zu 2 Bestrahlungsfelder	92.28.11↔	Therapie mit offenen Radionukliden bei Knochenmetastasen
92.23.02↔	Telekobaltgerät 3 bis 4 Bestrahlungsfelder	92.28.12↔	Intrvnös plliatv Schmrzth m off Rdion b Knchnmtstsn
92.23.03↔	Telekobaltgerät mehr als 4 Bestrf oder 3Dgepl Bestr	92.28.13↔	Radiorezeptortherapie m DOTA-konjug Somatostatin-Analoga
92.23.08↔	Hochvoltstrahlentherapie: andere Isotope	92.28.20↔	Radioimmuntherapie mit 90Y-lbritumomab-Tiuxetan, parenteral
92.23.09↔	Telekobaltgerät, Sonstige	92.28.21↔	Gabe von Jod-131-MIBG (Metajodbenzylguanidin) parenteral
92.24.00↔	Teleradiotherapie mit Photonen, Linearbeschleuniger, n.n.bez.	92.28.31↔	Sel Intravask Radiochemoembolisation m I131Lipiodol
92.24.01↔	Teleradth m Phot, Linbesch, Grossfeldbestrahlung	92.28.32↔	SIRT d Emb v Yttrium90mrkiertm Mkrsphäm
92.24.02↔	Teleradth m Phot, Linbesch, Halbkörperbestrahlung	92.28.33↔	Endovaskuläre Brachytherapie mit Rhenium-188
92.24.03↔	Teleradth m Phot, Linbesch, Ganzkörperbestrahlung	92.29.00↔	Brachytherapie mit umschlossenen Radionukliden, n.n. bez.
92.24.04↔	Teleradiotherapie m Phot, Linbesch, Intraop Strahlth	92.29.09↔	Brachytherapie mit umschlossenen Radionukliden, sonstige
92.24.09↔	Teleradiotherapie mit Photonen, Linearbeschleuniger, sonstige	92.29.11↔	Intrst Brchyth m Implnt v entfb Str i e Ebn, nied Dssl
92.24.11↔	Tlrdth m Pht, Lnbsch, bs z 2 Bstrf: M bldgst Enst	92.29.12↔	Intrst Brchyth m Impl entfb Str i e Eb, gp Dssl (Plsd ds rt)
92.24.12↔	Tlrdth m Pht, Lnbsch, mhr als 2 Bstrf: M bldgst Enst	92.29.13↔	Intrst Brchyth m Implnt v entfb Str i e Ebn, hh Dssl
92.24.13↔	Tlrdth m Pht, Lnbsch, 3Dgpl Bstr: M bldgst Enst	92.29.19↔	Interst Brachyth m Implant von entfb Str i e Ebene, So
92.24.14↔	Tlrdth m Pht, Lnbsch, intmd Rdioth: M bldgst Enst	92.29.21↔	Intrst Brchyth m Vmpl v entfb Str i mhr Ebnn, nied Dssl
92.24.21↔	Tlrdth m Pht, Lnbsch, bs z 2 Bstrf: Oh bldgst Enst	92.29.22↔	Intrst Brchyth m Vmpl entfb Str i mhr Eb, gp Dssl (Plsd ds rt)
92.24.22↔	Tlrdth m Pht, Lnbsch, mhr als 2 Bstrf: Oh bldgst Enst	92.29.23↔	Intrst Brchyth m Vmpl v entfb Str i mhr Ebnn, hh Dssl
92.24.23↔	Tlrdth m Pht, Lnbsch, 3Dgpl Bstr: Oh bldgst Enst	92.29.29↔	Intrst Brchyth m Vmpl v entfb Str i mhr Ebnn, S
92.24.24↔	Tlrdth m Pht, Lnbsch, intmd Rdioth: Oh bldgst Enst	92.29.31↔	Intrst Brchyth m Implnt v prm Str, bs z 10 Quelln
92.24.30↔	Tlrdth m Pht: hchkmplx Rdioth m spzialisiertr Assttng	92.29.32↔	Intrst Brchyth m Implnt v prm Str, v 10 bs 15 Quelln
92.25.00↔	Teleradiotherapie mit Elektronen, Linearbeschleuniger, n.n.bez.	92.29.33↔	Intrst Brchyth m Implnt v prm Str, v 16 bs 20 Quelln
92.25.01↔	Teleradth m Elekt, Linbesch, Grossfeldbestrahlung	92.29.34↔	Intrst Brchyth m Implnt v prm Str, v 21 bs 25 Quelln
92.25.02↔	Teleradth m Elekt, Linbesch, Halbkörperbestrahlung	92.29.35↔	Intrst Brchyth m Implnt v prm Str, v 26 bs bs 30 Quelln
92.25.03↔	Teleradth m Elekt, Linbesch, Ganzkörperbestrahlung	92.29.36↔	Intrst Brchyth m Implnt v prm Str, v 31 bs bs 35 Quelln
92.25.04↔	Teleradiotherapie m Elekt, Linbesch, Intraop Strahlth	92.29.37↔	Intrst Brchyth m Implnt v prm Str, v 36 bs bs 40 Quelln
92.25.09↔	Teleradiotherapie mit Elektronen, Linearbeschleuniger, sonstige	92.29.38↔	Intrst Brchyth m Implnt v prm Str, v 41 bs bs 45 Quelln
92.25.11↔	Teleradiotherapie m Elekt, Linbesch, m bildgest Einst	92.29.39↔	Intrst Brchyth m Implnt v prm Str, v 46 bs bs 50 Quelln
92.25.12↔	Tlrdth m Elkt, Lnbsch, bs z 2 Bstrf, m bldgst Enst	92.29.3a↔	Intrst Brchyth m Implnt v prm Str, v 51 bs bs 55 Quelln
92.25.13↔	Tlrdth m Elkt, Lnbsch, mhr als 2 Bstrf, m bldgst Enst	92.29.3b↔	Intrst Brchyth m Implnt v prm Str, v 56 bs bs 60 Quelln
92.25.14↔	Tlrdth m Elkt, Lnbsch, 3Dgpl Bstr, m bldgst Enst	92.29.3c↔	Intrst Brchyth m Implnt v prm Str, v 61 bs bs 65 Quelln
92.25.15↔	Tlrdth m Elkt, Lnbsch, intmd Rdioth, m bldgst Enst	92.29.3d↔	Intrst Brchyth m Implnt v prm Str, v 66 bs bs 70 Quelln
92.25.21↔	Tlrdth m Elkt, Lnbsch, bs z 2 Bstrf, oh bldgst Enst	92.29.3e↔	Intrst Brchyth m Implnt v prm Str, mhr als 70 Quelln
92.25.22↔	Tlrdth m Elkt, Lnbsch, mhr als 2 Bstrf, oh bldgst Enst	92.29.40↔	Brachytherapie mit Oberflächenapplikatoren, n.n.bez.
92.25.23↔	Tlrdth m Elkt, Lnbsch, 3Dgpl Bstr, oh bldgst Enst	92.29.49↔	Brachytherapie mit Oberflächenapplikatoren, sonstige
92.25.24↔	Tlrdth m Elkt, Lnbsch, intmd Rdioth, oh bldgst Enst	92.29.51↔	Entf von umschl Radion o inaktiven Appl unt Anästhesie
92.26.00↔	Teleradiotherapie mit anderen Partikelstrahlen, n.n.bez.	92.30.00↔	Stereotaktische Bestrahlung, einzeitig, n.n.bez.
92.26.10↔	Protonentherapie, bis zu 2 Bestrf, oh bildgest Einst	92.30.01↔	Stereotaktische Bestrahlung, einzeitig: Zerebral, n.n.bez.
92.26.11↔	Protonentherapie, bis zu 2 Bestrf, mit bildgest Einst	92.30.02↔	Stereotaktische Bestrahlung, einzeitig: Extrazerebral, n.n.bez.
92.26.20↔	Prtntntrpie, mhr als 2 Bstrf, oh bldgst Enst	92.30.20↔	Stereot Bestr, einzeit: Zerebral, intmod Radioth
92.26.21↔	Prtntntrpie, mhr als 2 Bstrf, m bldgst Enst	92.30.21↔	Streot Bstr, einzeit: Zrb, intmd Bgnbstr (IMAT)
92.26.99↔	Teleradiotherapie mit anderen Partikelstrahlen, sonstige	92.30.22↔	Stereot Bestr, einzeit: Zerebral, bildgest Einst
92.27.00↔	Imp/Eins radak Elm (Brchyth m umschl Rdion), Körper, S o nnbz	92.30.30↔	Stereot Bestr, einzeit: Extrazer, intmod Radioth
92.27.10↔	Imp/Eins radak Elm (Brchyth m umschl Rdion), w Geschl, nnbz	92.30.31↔	Streot Bstr, einzeit: Extrzr, intmd Bgnbstr (IMAT)
92.27.11↔	Imp o Eins rdioakt Elm (Brchyth m umschl Rdion), intraut	92.30.32↔	Stereot Bestr, einzeit: Extrazer, bildgest Einst
92.27.12↔	Imp o Eins rdioakt Elm (Brchyth m umschl Rdion), intrvg	92.30.99↔	Stereotaktische Bestrahlung, einzeitig, sonstige
92.27.13↔	Imp/Eins radak Elm (Brchyth m umschl Rdion), intu u intv kmb	92.31.00↔	Radiochirurgie mit Photonen n.n. bez., zerebral
92.27.21↔	Imp o Eins rdioakt Elm (Brchyth m umschl Rdion), Körper	92.31.10↔	Radiochirurgie mit Photonen n.n. bez., extrazerebral
92.27.22↔	Imp/Eins radak Elm (Brchyth m umschl Rdion), intrktivär	92.32.00↔	Mehrquellige Photon-Radiochirurgie, n.n.bez.
92.27.23↔	Imp/Eins radak Elm (Brchyth m umschl Rdion), intrlmnl	92.32.01↔	Mehrquellige Photon-Radiochirurgie: Gamma-knife
92.27.30↔	Imp o Eins rdioakt Elm (Brchyth m umschl Rdion), Gf nnbz	92.33.00↔	Teilchen-Radiochirurgie, n.n.bez.
92.27.31↔	Imp/Eins radak Elm (Brchyth m umschl Rdion), Krnrgfäss	92.33.01↔	And Hochvstrth: Stereot Bestr, einzeit, zerebral
92.27.39↔	Imp o Eins rdioakt Elm (Brchyth m umschl Rdion), S Gf	92.33.11↔	And Hochvstrth: Stereot Bestr, einzeit, Extrazer
92.27.70↔	Radioaktive Moulagen, n.n.bez.	92.39.01↔	And Hochvstrth, Stereot Bestr, frakt,zereb, n.n.bez.
92.27.71↔	Rdioakt Moulgn: Knstr u Appl v obrfl rdioaktvn Moulgn	92.39.11↔	And Hchvstrth, Streot Bstr, frkt, Extrzr, n.n.bez.

92.39.20↔	And Hchvstrth, Streot Bstr, frkt: zrb, intmd Rdioth	92.39.31↔	And Hchvstrth, Streot Bstr, frkt: Extrzr, intmd Bgnbstr (IMAT)
92.39.21↔	And Hchvstrth, Streot Bstr, frkt: zrb, intmd Bgnbstr (IMAT)	92.39.32↔	And Hchvstrth, Streot Bstr, frkt: Extrzr, bldgst Ernst
92.39.22↔	And Hchvstrth, Streot Bstr, frkt: zrb, bldgst Ernst	92.39.39↔	And Hochvstrth, Stereot Bestr, frakt, Extrazer, So
92.39.29↔	And Hochvstrth, Stereot Bestr, frakt, zerebral, So	92.41↔	Intraoperative Strahlentherapie mit Elektronen
92.39.30↔	And Hchvstrth, Streot Bstr, frkt: Extrzr, intmd Rdioth		

Prozedur R04-3

07.16.00↔	Biopsie am Thymus, n.n.bez.	40.21.11↔	Exz einzl Lk u Lgf,zrv,m Rdionkldmark o Farbstmrk(Sent-Lyekt)
07.16.11↔	Offene Biopsie am Thymus	40.21.99↔	Exzision eines tiefen zervikalen Lymphknotens, sonstige
07.16.99↔	Biopsie am Thymus, sonstige	40.23.00↔	Exzision eines axillären Lymphknotens, n.n.bez.
08.11.00↔	Biopsie am Augenlid, n.n.bez.	40.23.10↔	Exzision eines axillären Lymphknotens, ohne Markierung
08.11.20↔	Offene Biopsie am Augenlid	40.23.11↔	Exz axlläm Lkn,m Rdionkldmark o Farbstmrk(Sent-Lyekt)
08.11.99↔	Biopsie am Augenlid, sonstige	40.23.99↔	Exzision eines axillären Lymphknotens, sonstige
09.11↔	Biopsie der Tränendrüse	40.24.00↔	Exzision eines inguinalen Lymphknotens, n.n.bez.
09.12↔	Biopsie des Tränensacks	40.24.10↔	Exz e inguinalen Lymphkn, offen chir, ohne Markierung
10.21.20↔	Offene Biopsie der Konjunktiva	40.24.11↔	Exz inguinln Lkn,o chr,m Rdionkldm o Farbstmrk(Sent-Lyekt)
11.22.00↔	Biopsie der Kornea, n.n.bez.	40.24.20↔	Exzision eines inguinalen Lymphknotens, laparoskopisch
11.22.20↔	Offene Biopsie der Kornea	40.24.99↔	Exzision eines inguinalen Lymphknotens, sonstige
11.22.99↔	Biopsie der Kornea, sonstige	44.15↔	Offene Biopsie am Magen
12.22↔	Biopsie der Iris	50.12↔	Offene Biopsie an der Leber
12.29.10↔	Biopsie des Corpus ciliare	51.13↔	Offene Biopsie an Gallenblase oder Gallengängen
12.29.20↔	Biopsie der Sklera	52.12↔	Offene Biopsie am Pankreas
12.29.30↔	Biopsie der Augenlinse	76.11.00↔	Biopsie an Gesichtsschädelknochen, n.n.bez.
13.90↔	Operation an der Linse, n.a.klass.	76.11.11↔	Offene Biopsie (mit Inzision) an Gesichtsschädelknochen
13.91↔	Einsetzen von intraokulärer teleskopischer Prothese	76.11.99↔	Biopsie an Gesichtsschädelknochen, sonstige
13.92↔	Kapsulotomie an der Linse	76.19.11↔	Offene Biopsie (mit Inzision) am Kiefergelenk
13.93↔	Verschluss eines Defektes an der Linse mit Gewebekleber	77.40.20↔	Knochenbiops, ohne Ang d Lokalisation, Offene Knochenbiops
13.99↔	Sonstige Operationen an der Linse, sonstige	77.40.99↔	Knochenbiops, ohne Angabe der Lokalisation, sonstige
15.01↔	Biopsie an äusserem Augenmuskel oder Sehne	77.41.00↔	Knochenbiops von Skap, Klav, Rip und Sternum, n.n.bez.
16.23↔	Biopsie an Orbita und Augapfel	77.41.20↔	Knochenbiops von Skap, Klav, Rip u Stern, Off Knochenbiops
18.01↔	Perforation des Ohrläppchens	77.41.99↔	Knochenbiops von Skap, Klav, Rip und Sternum, sonstige
18.02↔	Inzision am äusseren Gehörgang	77.42.00↔	Knochenbiopsie am Humerus, n.n.bez.
18.09↔	Sonstige Inzision am äusseren Ohr	77.42.20↔	Knochenbiopsie am Humerus, Offene Knochenbiopsie
20.32.00↔	Biopsie an Mittel- und Innenohr, n.n.bez.	77.42.99↔	Knochenbiopsie am Humerus, sonstige
20.32.01↔	Biopsie am Mittelohr	77.43.00↔	Knochenbiopsie an Radius und Ulna, n.n.bez.
20.32.02↔	Biopsie am Innenohr	77.43.20↔	Knochenbiopsie an Radius und Ulna, Offene Knochenbiopsie
20.32.99↔	Biopsie an Mittel- und Innenohr, sonstige	77.43.99↔	Knochenbiopsie an Radius und Ulna, sonstige
24.11.00↔	Biopsie am Zahnfleisch, n.n.bez.	77.44.00↔	Knochenbiopsie an Karpalia und Metakarpalia, n.n.bez.
24.11.20↔	Offene Biopsie (mit Inzision) am Zahnfleisch	77.44.20↔	Knochenbiops an Karpal und Metakarp, Offene Knochenbiops
24.11.99↔	Biopsie am Zahnfleisch, sonstige	77.44.99↔	Knochenbiopsie an Karpalia und Metakarpalia, sonstige
24.12.00↔	Biopsie an einer Zahnalveole, n.n.bez.	77.45.00↔	Knochenbiopsie am Femur, n.n.bez.
24.12.20↔	Offene Biopsie (mit Inzision) an einer Zahnalveole	77.45.20↔	Knochenbiopsie am Femur, Offene Knochenbiopsie
24.12.99↔	Biopsie an einer Zahnalveole, sonstige	77.45.99↔	Knochenbiopsie am Femur, sonstige
25.02↔	Offene Biopsie an der Zunge	77.46.00↔	Knochenbiopsie an der Patella, n.n.bez.
26.12↔	Offene Biopsie an Speicheldrüse oder -gang	77.46.20↔	Knochenbiopsie an der Patella, Offene Knochenbiopsie
27.21.00↔	Biopsie am knöchernen Gaumen, n.n.bez.	77.46.99↔	Knochenbiopsie an der Patella, sonstige
27.21.20↔	Offene Biopsie (mit Inzision) am knöchernen Gaumen	77.47.00↔	Knochenbiopsie an Tibia und Fibula, n.n.bez.
27.21.99↔	Biopsie am knöchernen Gaumen, sonstige	77.47.20↔	Knochenbiopsie an Tibia und Fibula, Offene Knochenbiopsie
27.22.00↔	Biopsie an Uvula und weichem Gaumen, n.n.bez.	77.47.99↔	Knochenbiopsie an Tibia und Fibula, sonstige
27.22.20↔	Offene Biopsie (mit Inzision) an Uvula und weichem Gaumen	77.48.00↔	Knochenbiopsie an Tarsalia und Metatarsalia, n.n.bez.
27.22.99↔	Biopsie an Uvula und weichem Gaumen, sonstige	77.48.20↔	Knochenbiops an Tarsalia und Metatars, Offene Knochenbiops
27.23.00↔	Biopsie an der Lippe, n.n.bez.	77.48.99↔	Knochenbiopsie an Tarsalia und Metatarsalia, sonstige
27.23.99↔	Biopsie an der Lippe, sonstige	77.49.00↔	Knochenbiops an and näher bez Kn, auss Gschk, n.n.bez.
27.24.00↔	Biopsie in d Mundhöhle, an nicht bez Struktur, n.n.bez.	77.49.21↔	Knbp an and näh bz Kn, au Gschk, Knbp an d Ws, Off Knbp
27.24.20↔	Off Biops(m Inzs) Wngnschlh,Mndb u snst Strkt i d Mndhö	77.49.41↔	Knbp a and näh bz Kn, au Gk, Knbp an Phl d Fs, Off Knbp
27.24.99↔	Biopsie in d Mundhöhle, an nicht bez Struktur, sonstige	77.49.91↔	Knochenbiops an and näh bz Kn, auss Gschk, Off Knochenbiops
29.12.00↔	Biopsie am Pharynx, n.n.bez.	77.49.99↔	Knochenbiops an and näher bez Kn, auss Gschk, sonstige
29.12.20↔	Offene Biopsie am Hypopharynx	80.31.00↔	Gelenksbiopsie an der Schulter, n.n.bez.
29.12.30↔	Offene Biopsie am Nasopharynx	80.31.20↔	Arthroskopische Gelenksbiopsie an der Schulter
29.12.99↔	Biopsie am Pharynx, sonstige	80.31.30↔	Offene Gelenksbiopsie an der Schulter
31.45↔	Offene Biopsie an Larynx oder Trachea	80.31.99↔	Gelenksbiopsie an der Schulter, sonstige
34.27.00↔	Biopsie am Zwerchfell, n.n.bez.	80.32.00↔	Gelenksbiopsie am Ellenbogen, n.n.bez.
34.27.20↔	Offene Biopsie am Zwerchfell	80.32.20↔	Arthroskopische Gelenksbiopsie am Ellenbogen
34.27.99↔	Biopsie am Zwerchfell, sonstige	80.32.30↔	Offene Gelenksbiopsie am Ellenbogen
38.21↔	Biopsie eines Blutgefässes	80.32.99↔	Gelenksbiopsie am Ellenbogen, sonstige
40.11.10↔	Off(Inzs)Biops mdiast,praaortln,iliakln o plvnn Lymphkn	80.33.00↔	Gelenksbiopsie am Handgelenk, n.n.bez.
40.11.11↔	Off(Inzs)Biops zrv,sprklvkläm,axlläm o inguinln Lymphkn	80.33.20↔	Arthroskopische Gelenksbiopsie am Handgelenk
40.21.00↔	Exzision eines tiefen zervikalen Lymphknotens, n.n.bez.	80.33.30↔	Offene Gelenksbiopsie am Handgelenk
40.21.10↔	Exz einzelner Lk u Lymphgefässe, zerv, oh Markierung	80.33.99↔	Gelenksbiopsie am Handgelenk, sonstige

80.34.00↔ Gelenkbiopsie an Hand und Finger, n.n.bez.	80.37.30↔ Offene Gelenkbiopsie am Sprunggelenk
80.34.20↔ Arthroskopische Gelenkbiopsie an Hand und Finger	80.37.99↔ Gelenkbiopsie am Sprunggelenk, sonstige
80.34.30↔ Offene Gelenkbiopsie an Hand und Finger	80.38.00↔ Gelenkbiopsie an Fuss und Zehen, n.n.bez.
80.34.99↔ Gelenkbiopsie an Hand und Finger, sonstige	80.38.20↔ Arthroskopische Gelenkbiopsie an Fuss und Zehen
80.35.00↔ Gelenkbiopsie an der Hüfte, n.n.bez.	80.38.30↔ Offene Gelenkbiopsie an Fuss und Zehen
80.35.20↔ Arthroskopische Gelenkbiopsie an der Hüfte	80.38.99↔ Gelenkbiopsie an Fuss und Zehen, sonstige
80.35.30↔ Offene Gelenkbiopsie an der Hüfte	80.39.00↔ Gelenkbiopsie an anderer bezeichneter Lokalisation, n.n.bez.
80.35.99↔ Gelenkbiopsie an der Hüfte, sonstige	80.39.20↔ Arthroskopische Gelenkbiopsie am Kiefergelenk
80.36.00↔ Gelenkbiopsie am Knie, n.n.bez.	80.39.21↔ Arthroskopische Gelenkbiopsie am Sternoklavikulargelenk
80.36.20↔ Arthroskopische Gelenkbiopsie am Knie	80.39.29↔ Sonstige Arthr Gelenkbiopsie an and bez Lokalisation
80.36.30↔ Gelenkbiopsie am Knie, Offene Gelenkbiopsie am Knie	80.39.30↔ Offene Gelenkbiopsie an and bezeichneter Lokalisation
80.36.99↔ Gelenkbiopsie am Knie, sonstige	80.39.40↔ Gelenkbiopsie an der Wirbelsäule
80.37.00↔ Gelenkbiopsie am Sprunggelenk, n.n.bez.	80.39.99↔ Gelenkbiopsie an anderer, bezeichneter Lokalisation, sonstige
80.37.20↔ Arthroskopische Gelenkbiopsie am Sprunggelenk	85.12↔ Offene Biopsie an der Mamma

ADRG R07 Strahlentherapie bei hämatologischen und soliden Neubildungen, weniger als 9 Bestrahlungen

Prozedur in Tabelle R07-1 und Verweildauer > 1 Tag

DRG R07A Strahlentherapie bei hämatologischen und soliden Neubildungen, weniger als 9 Bestrahlungen, Alter < 19 Jahre oder mit äusserst schweren CC

Alter < 19 Jahre oder PCCL > 3

DRG R07B Strahlentherapie bei hämatologischen und soliden Neubildungen, weniger als 9 Bestrahlungen, Alter > 18 Jahre, ohne äusserst schwere CC

Prozedur R07-1

92.21.00↔ Oberflächenstrahlentherapie: n.n.bez.	92.25.13↔ Tlrdth m Elkt, Lnbsch, mhr als 2 Bstrf, m bldgst Enst
92.21.01↔ Oberflächenstrahlentherapie: Bis zu 2 Bestrahlungsfeldern	92.25.14↔ Tlrdth m Elkt, Lnbsch, 3Dgpl Bstr, m bldgst Enst
92.21.02↔ Oberflächenstrahlentherapie: Mehr als 2 Bestrahlungsfelder	92.25.15↔ Tlrdth m Elkt, Lnbsch, intmd Rdiath, m bldgst Enst
92.22.00↔ Orthovstrth: n.n.bez. Orthovstrth: n.n.bez.	92.25.21↔ Tlrdth m Elkt, Lnbsch, bs z 2 Bstrf, oh bldgst Enst
92.22.01↔ Orthovoltstrahlentherapie: Bis zu 2 Bestrahlungsfeldern	92.25.22↔ Tlrdth m Elkt, Lnbsch, mhr als 2 Bstrf, oh bldgst Enst
92.22.02↔ Orthovoltstrahlentherapie: Mehr als 2 Bestrahlungsfelder	92.25.23↔ Tlrdth m Elkt, Lnbsch, 3Dgpl Bstr, oh bldgst Enst
92.22.11↔ Intraoperative Röntgenstrahlentherapie, bis 300 kV	92.25.24↔ Tlrdth m Elkt, Lnbsch, intmd Rdiath, oh bldgst Enst
92.22.12↔ Intraoperative Röntgenstrahlentherapie, 300 kV - < 1 MV	92.26.00↔ Teleradiotherapie mit anderen Partikelstrahlen, n.n.bez.
92.22.19↔ Intraoperative Röntgenstrahlentherapie, sonstige	92.26.10↔ Protonentherapie, bis zu 2 Bestrf, oh bildgest Einst
92.23.00↔ Hochvoltstrahlentherapie, n.n.bez.	92.26.11↔ Protonentherapie, bis zu 2 Bestrf, mit bildgest Einst
92.23.01↔ Telekobaltgerät bis zu 2 Bestrahlungsfelder	92.26.20↔ Prtnnthrpie, mhr als 2 Bstrf, oh bldgst Enst
92.23.02↔ Telekobaltgerät 3 bis 4 Bestrahlungsfelder	92.26.21↔ Prtnnthrpie, mhr als 2 Bstrf, m bldgst Enst
92.23.03↔ Telekobaltgerät mehr als 4 Bestrf oder 3Dgepl Bestr	92.26.99↔ Teleradiotherapie mit anderen Partikelstrahlen, sonstige
92.23.08↔ Hochvoltstrahlentherapie: andere Isotope	92.27.00↔ Imp/Eins radak Elm (Brchyth m umschl Rdion), Körprb, S o nnbz
92.23.09↔ Telekobaltgerät, Sonstige	92.27.10↔ Imp/Eins radak Elm (Brchyth m umschl Rdion), w Geschl, nnbz
92.24.00↔ Teleradiotherapie mit Photonen, Linearbeschleuniger, n.n.bez.	92.27.11↔ Imp o Eins rdioakt Elm (Brchyth m umschl Rdion), intraut
92.24.01↔ Teleradth m Phot, Linbesch, Grossfeldbestrahlung	92.27.12↔ Imp o Eins rdioakt Elm (Brchyth m umschl Rdion), intrng
92.24.02↔ Teleradth m Phot, Linbesch, Halbkörperbestrahlung	92.27.13↔ Imp/Eins radak Elm (Brchyth m umschl Rdion), intu u intv kmb
92.24.03↔ Teleradth m Phot, Linbesch, Ganzkörperbestrahlung	92.27.21↔ Imp o Eins rdioakt Elm (Brchyth m umschl Rdion), Körprb
92.24.04↔ Teleradiotherapie m Phot, Linbesch, Intraop Strahlth	92.27.22↔ Imp/Eins radak Elm (Brchyth m umschl Rdion), intrkvtr
92.24.09↔ Teleradiotherapie mit Photonen, Linearbeschleuniger, sonstige	92.27.23↔ Imp/Eins radak Elm (Brchyth m umschl Rdion), intrlmnl
92.24.11↔ Tlrdth m Pht, Lnbsch, bs z 2 Bstrf: M bldgst Enst	92.27.30↔ Imp o Eins rdioakt Elm (Brchyth m umschl Rdion), Gf nnbz
92.24.12↔ Tlrdth m Pht, Lnbsch, mhr als 2 Bstrf: M bldgst Enst	92.27.31↔ Imp/Eins radak Elm (Brchyth m umschl Rdion), Krnrgfäss
92.24.13↔ Tlrdth m Pht, Lnbsch, 3Dgpl Bstr: M bldgst Enst	92.27.39↔ Imp o Eins rdioakt Elm (Brchyth m umschl Rdion), S Gf
92.24.14↔ Tlrdth m Pht, Lnbsch, intmd Rdiath: M bldgst Enst	92.27.70↔ Radioaktive Moulagen, n.n.bez.
92.24.21↔ Tlrdth m Pht, Lnbsch, bs z 2 Bstrf: Oh bldgst Enst	92.27.71↔ Rdiakt Moulgn: Knstr u Appl v obrfl rdioaktvn Moulgn
92.24.22↔ Tlrdth m Pht, Lnbsch, mhr als 2 Bstrf: Oh bldgst Enst	92.27.72↔ Rdiakt Moulgn: Knstr u Appl v N auf d Körprb vrw Appl
92.24.23↔ Tlrdth m Pht, Lnbsch, 3Dgpl Bstr: Oh bldgst Enst	92.27.73↔ Radioakt Moulagen: Konstr u Appl v Augenapplikatoren
92.24.24↔ Tlrdth m Pht, Lnbsch, intmd Rdiath: Oh bldgst Enst	92.27.79↔ Radioaktive Moulagen, sonstige
92.24.30↔ Tlrdth m Pht: hchkmplx Rdiath m spezialisiertr Assttng	92.28.00↔ Injektion oder Instillation von Radioisotopen, n.n.bez.
92.25.00↔ Teleradiotherapie mit Elektronen, Linearbeschleuniger, n.n.bez.	92.28.01↔ Instillation von offenen Radionukliden in Gelenke
92.25.01↔ Teleradth m Elekt, Linbesch, Grossfeldbestrahlung	92.28.02↔ Rdioidth bs 1,2 GBq I131: Oh Gb v rkmb Thyreotr (rhTSH)
92.25.02↔ Teleradth m Elekt, Linbesch, Halbkörperbestrahlung	92.28.03↔ Rdioidth bs 1,2 GBq I131: M Gb v rkmb Thyreotr (rhTSH)
92.25.03↔ Teleradth m Elekt, Linbesch, Ganzkörperbestrahlung	92.28.04↔ Rdioidth üb 1,2 bs u 5 GBq I131: Oh Gb rkmb Thyreotr (rhTSH)
92.25.04↔ Teleradiotherapie m Elekt, Linbesch, Intraop Strahlth	92.28.05↔ Rdioidth üb 1,2 bs u 5 GBq I131: M Gb rkmb Thyreotr (rhTSH)
92.25.09↔ Teleradiotherapie mit Elektronen, Linearbeschleuniger, sonstige	92.28.06↔ Rdioidth m 5 u mhr GBq I131: Oh Gb rkmb Thyreotr (rhTSH)
92.25.11↔ Teleradiotherapie m Elekt, Linbesch, m bildgest Einst	92.28.07↔ Rdioidth m 5 u mhr GBq I131: M Gb rkmb Thyreotr (rhTSH)
92.25.12↔ Tlrdth m Elkt, Lnbsch, bs z 2 Bstrf, m bldgst Enst	92.28.11↔ Therapie mit offenen Radionukliden bei Knochenmetastasen



92.28.12↔	Intrvnös plliativ Schmrzth m off Rdion b Knchmststns	92.29.40↔	Brachytherapie mit Oberflächenapplikatoren, n.n.bez.
92.28.13↔	Radiorezeptortherapie m DOTA-konjug Somatostatin-Analoga	92.29.49↔	Brachytherapie mit Oberflächenapplikatoren, sonstige
92.28.20↔	Radioimmuntherapie mit 90Y-Ibritumomab-Tiuxetan, parenteral	92.29.51↔	Entf von umschl Radion o inaktiven Appl unt Anästhesie
92.28.21↔	Gabe von Jod-131-MIBG (Metajodbenzylguanidin) parenteral	92.30.00↔	Stereotaktische Bestrahlung, einzeitig, n.n.bez.
92.28.31↔	Sel Intravask Radiochemoembolisation m I131Lipiodol	92.30.01↔	Stereotaktische Bestrahlung, einzeitig: Zerebral, n.n.bez.
92.28.32↔	SIRT d Emb v Yttrium90mrkiertn Mkrsphäm	92.30.02↔	Stereotaktische Bestrahlung, einzeitig: Extrazerebral, n.n.bez.
92.28.33↔	Endovaskuläre Brachytherapie mit Rhenium-188	92.30.20↔	Stereot Bestr, einzeit: Zerebral, intmod Radioth
92.29.00↔	Brachytherapie mit umschlossenen Radionukliden, n.n. bez.	92.30.21↔	Streot Bstr, einzeit: Zrb, intmd Bgnbstr (IMAT)
92.29.09↔	Brachytherapie mit umschlossenen Radionukliden, sonstige	92.30.22↔	Stereot Bestr, einzeit: Zerebral, bildgest Einst
92.29.11↔	Intrst Brchyth m Implnt v entfb Str i e Ebn, nied Dssl	92.30.30↔	Stereot Bestr, einzeit: Extrazer, intmod Radioth
92.29.12↔	Intrst Brchyth m Implnt v entfb Str i e Eb, gp Dssl (Plsd ds rt)	92.30.31↔	Streot Bstr, einzeit: Extrzr, intmd Bgnbstr (IMAT)
92.29.13↔	Intrst Brchyth m Implnt v entfb Str i e Ebn, hh Dssl	92.30.32↔	Stereot Bestr, einzeit: Extrazer, bildgest Einst
92.29.19↔	Interst Brachyth m Implant von entfb Str i e Ebene, So	92.30.99↔	Stereotaktische Bestrahlung, einzeitig, sonstige
92.29.21↔	Intrst Brchyth m Vmpl v entfb Str i mhr Ebnn, nied Dssl	92.31.00↔	Radiochirurgie mit Photonen n.n. bez., zerebral
92.29.22↔	Intrst Brchyth m Vmpl entfb Str i mhr Eb, gp Dssl (Plsd ds rt)	92.31.10↔	Radiochirurgie mit Photonen n.n. bez., extrazerebral
92.29.23↔	Intrst Brchyth m Vmpl v entfb Str i mhr Ebnn, hh Dssl	92.32.00↔	Mehrquellige Photon-Radiochirurgie, n.n.bez.
92.29.29↔	Intrst Brchyth m Vmpl v entfb Str i mhr Ebnn, S	92.32.01↔	Mehrquellige Photon-Radiochirurgie: Gamma-knife
92.29.31↔	Intrst Brchyth m Implnt v prmnn Str, bs z 10 Quelln	92.33.00↔	Teilchen-Radiochirurgie, n.n.bez.
92.29.32↔	Intrst Brchyth m Implnt v prmnn Str, v 10 bs 15 Quelln	92.33.01↔	And Hochvstrth: Stereot Bestr, einzeit, zerebral
92.29.33↔	Intrst Brchyth m Implnt v prmnn Str, v 16 bs 20 Quelln	92.33.11↔	And Hochvstrth: Stereot Bestr, einzeit, Extrazer
92.29.34↔	Intrst Brchyth m Implnt v prmnn Str, v 21 bs 25 Quelln	92.39.01↔	And Hochvstrth, Stereot Bestr, frakt,zereb, n.n.bez.
92.29.35↔	Intrst Brchyth m Implnt v prmnn Str, v 26 bs bs 30 Quelln	92.39.11↔	And Hchvstrth, Streot Bstr, frkt, Extrzr, n.n.bez.
92.29.36↔	Intrst Brchyth m Implnt v prmnn Str, v 31 bs bs 35 Quelln	92.39.20↔	And Hchvstrth, Streot Bstr, frkt: zrb, intmd Rdiioth
92.29.37↔	Intrst Brchyth m Implnt v prmnn Str, v 36 bs bs 40 Quelln	92.39.21↔	And Hchvstrth, Streot Bstr, frkt: zrb, intmd Bgnbstr (IMAT)
92.29.38↔	Intrst Brchyth m Implnt v prmnn Str, v 41 bs bs 45 Quelln	92.39.22↔	And Hchvstrth, Streot Bstr, frkt: zrb, bildgst Enst
92.29.39↔	Intrst Brchyth m Implnt v prmnn Str, v 46 bs bs 50 Quelln	92.39.29↔	And Hochvstrth, Stereot Bestr, frakt, zerebral, So
92.29.3a↔	Intrst Brchyth m Implnt v prmnn Str, v 51 bs bs 55 Quelln	92.39.30↔	And Hchvstrth, Streot Bstr, frkt: Extrzr, intmd Rdiioth
92.29.3b↔	Intrst Brchyth m Implnt v prmnn Str, v 56 bs bs 60 Quelln	92.39.31↔	And Hchvstrth, Streot Bstr, frkt: Extrzr, intmd Bgnbstr (IMAT)
92.29.3c↔	Intrst Brchyth m Implnt v prmnn Str, v 61 bs bs 65 Quelln	92.39.32↔	And Hchvstrth, Streot Bstr, frkt: Extrzr, bildgst Enst
92.29.3d↔	Intrst Brchyth m Implnt v prmnn Str, v 66 bs bs 70 Quelln	92.39.39↔	And Hochvstrth, Stereot Bestr, frakt, Extrazer, So
92.29.3e↔	Intrst Brchyth m Implnt v prmnn Str, mhr als 70 Quelln	92.41↔	Intraoperative Strahlentherapie mit Elektronen

ADRG R11**Lymphom und Leukämie mit anderen OR-Prozeduren**

Hauptdiagnose in Tabelle R11-1 und jede OR-Prozedur außer Tabelle R11-2 oder Prozedur in Tabelle R11-3

DRG R11A**Lymphom und Leukämie mit bestimmter OR-Prozedur, mit schweren CC oder mit anderen OR-Prozeduren, mit äusserst schweren CC, Alter > 15 Jahre**

PCCL > 3 oder PCCL > 2 und jede OR-Prozedur außer Tabelle R11-4

DRG R11B**Lymphom und Leukämie mit bestimmter OR-Prozedur, ohne äusserst schwere oder schwere CC oder mit anderen OR-Prozeduren, mit schweren CC**

PCCL > 2 oder jede OR-Prozedur außer Tabelle R11-4

DRG R11C**Lymphom und Leukämie mit anderen OR-Prozeduren ohne äusserst schwere oder schwere CC****Diagnose R11-1**

C26.1	Bösartige Neubildung: Milz	C83.4	Non-Hodgkin-Lymphom, immunoblastisch (diffus)
C46.3	Kaposi-Sarkom Lymphknoten	C83.5	Non-Hodgkin-Lymphom, lymphoblastisch (diffus)
C81.0	Hodgkin-KH [Lymphogranulomat], lymphozerreiche Form	C83.6	Non-Hodgkin-Lymphom, undifferenziert (diffus)
C81.1	Hodgkin-KH [Lymphogranulomat], nodulskleros Form	C83.7	Burkitt-Tumor
C81.2	Hodgkin-KH [Lymphogranulomat], gemischtzell Form	C83.8	Sonst Typen diffuses Non-Hodgkin-Lymphom
C81.3	Hodgkin-KH [Lymphogranulomat], lymphozerarme Form	C83.9	Diffuses Non-Hodgkin-Lymphom, nnbez
C81.7	Sonstige Typen Hodgkin-Krankheit	C84.0	Mycosis fungoides
C81.9	Hodgkin-Krankheit, nnbez	C84.1	Sézary-Syndrom
C82.0	Non-Hodgkin-Lymphom, kleinzellig, gekerbt, follikulär	C84.2	T-Zonen-Lymphom
C82.1	NHL, gemischt klein-/grosszellig, gekerbt, follikulär	C84.3	Lymphoepitheloides Lymphom
C82.2	Non-Hodgkin-Lymphom, grosszellig, follikulär	C84.4	T-Zell-Lymphom, peripher
C82.7	Sonstige Typen follikuläres NHL	C84.5	Sonst u nnbez T-Zell-Lymphome
C82.9	Follikuläres Non-Hodgkin-Lymphom, nnbez	C85.0	Lymphosarkom
C83.0	Non-Hodgkin-Lymphom, kleinzellig (diffus)	C85.1	B-Zell-Lymphom, nnbez
C83.1	Non-Hodgkin-Lymphom, Kleinzellig, gekerbt (diffus)	C85.7	Sonst nbez Typen Non-Hodgkin-Lymphom
C83.2	NHL, Gemischt klein-/grosszellig (diffus)	C85.9	Non-Hodgkin-Lymphom, Typ nnbez
C83.3	Non-Hodgkin-Lymphom, grosszellig (diffus)	C88.00	Makroglobulinämie Waldenström: Oh Ang einer kompl Remiss

C88.01	Makroglobulinämie Waldenström: In kompletter Remission	C93.70	Sonstige Monozytenleukämie: Ohne Ang kompl Remission
C88.10	Alpha-Schwerkettenkrankheit: Oh Ang einer kompl Remission	C93.71	Sonstige Monozytenleukämie: In kompletter Remission
C88.11	Alpha-Schwerkettenkrankheit: In kompletter Remission	C93.90	Monozytenleukämie, nnbez: Ohne Angabe kompl Remission
C88.20	Gamma-Schwerkettenkrankheit: Oh Ang einer kompl Remission	C93.91	Monozytenleukämie, nnbez: In kompletter Remission
C88.21	Gamma-Schwerkettenkrankheit: In kompletter Remission	C94.10	Chronische Erythrämie: Ohne Angabe kompl Remission
C88.30	Immunproliferative Dünndarmkrankheit: Oh Ang kompl Remiss	C94.11	Chronische Erythrämie: In kompletter Remission
C88.31	Immunproliferative Dünndarmkrankheit: In kompletter Remiss	C94.30	Mastzellenleukämie: Ohne Angabe kompl Remission
C88.70	Sonstige bösartige immunproliferat KH: Oh Ang kompl Remiss	C94.31	Mastzellenleukämie: In kompletter Remission
C88.71	Sonst bösart immunproliferative KH: In kompletter Remiss	C94.40	Akute Panmyelose: Ohne Angabe kompl Remission
C88.90	Bösart immunproliferative KH, nnbez: Oh Ang kompl Remission	C94.41	Akute Panmyelose: In kompletter Remission
C88.91	Bösart immunproliferative KH, nnbez: In kompletter Remiss	C94.50	Akute Myelofibrose: Ohne Angabe kompl Remission
C90.00	Plasmozytom [Multiples Myelom]: Ohne Ang kompl Remission	C94.51	Akute Myelofibrose: In kompletter Remission
C90.01	Plasmozytom [Multiples Myelom]: In kompletter Remission	C94.70	Sonstige nbez Leukämien: Ohne Angabe kompl Remission
C90.10	Plasmazellenleukämie: Ohne Angabe einer kompl Remission	C94.71	Sonst näher bez Leukämien: In kompletter Remiss
C90.11	Plasmazellenleukämie: In kompletter Remission	C95.00	Akute Leukämie nnbez Zelltyps: Ohne Ang kompl Remission
C90.20	Plasmozytom, extramedullär: Oh Angabe einer kompl Remiss	C95.01	Akute Leukämie nnbez Zelltyps: In kompletter Remission
C90.21	Plasmozytom, extramedullär: In kompletter Remission	C95.10	Chronische Leukämie nnbez Zelltyps: Oh Ang kompl Remiss
C91.00	Akute lymphoblastische Leukämie: Ohne Ang kompl Remiss	C95.11	Chronische Leukämie nnbez Zelltyps: In kompletter Remiss
C91.01	Akute lymphoblastische Leukämie: In kompletter Remission	C95.20	Subakute Leukämie nnbez Zelltyps: Ohne Ang kompl Remiss
C91.10	Chronische lymphatische Leukämie: Ohne Ang kompl Remiss	C95.21	Subakute Leukämie nnbez Zelltyps: In kompletter Remiss
C91.11	Chronische lymphatische Leukämie: In kompletter Remiss	C95.70	Sonstige Leukämie nnbez Zelltyps: Ohne Ang kompl Remiss
C91.20	Subakute lymphatische Leukämie: Ohne Ang kompl Remiss	C95.71	Sonstige Leukämie nnbez Zelltyps: In kompletter Remission
C91.21	Subakute lymphatische Leukämie: In kompletter Remission	C95.90	Leukämie, nicht näher bezeichnet: Ohne Ang kompl Remiss
C91.30	Prolymphozytäre Leukämie: Ohne Angabe kompl Remission	C95.91	Leukämie, nicht näher bezeichnet: In kompletter Remission
C91.31	Prolymphozytäre Leukämie: In kompletter Remission	C96.1	Bösartige Histiozytose
C91.40	Haarzellenleukämie: Ohne Angabe kompl Remission	C96.2	Bösartiger Mastzelltumor
C91.41	Haarzellenleukämie: In kompletter Remission	C96.3	Echtes histiozytäres Lymphom
C91.50	T-Zellen-Leukämie beim Erwachsenen: OA kompl Remiss	C96.7	So nbez BNB lymphat/blutbildend/verwandtes Gewebe
C91.51	T-Zellen-Leukämie beim Erwachsenen: In kompletter Remiss	C96.9	BNB lymphat/blutbildendes/verwandtes Gew, nnbez
C91.70	Sonstige lymphatische Leukämie: Ohne Ang kompl Remiss	D45	Polycythaemia vera
C91.71	Sonstige lymphatische Leukämie: In kompletter Remission	D46.0	Refraktäre Anämie oh Ringsideroblasten, so bez
C91.90	Lymphatische Leukämie, nnbez: Ohne Ang kompl Remission	D46.1	Refraktäre Anämie m Ringsideroblasten
C91.91	Lymphatische Leukämie, nnbez: In kompletter Remission	D46.4	Refraktäre Anämie, nnbez
C92.10	Chronische myeloische Leukämie: Ohne Ang kompl Remiss	D46.7	Sonstige myelodysplastische Syndrome
C92.11	Chronische myeloische Leukämie: In kompletter Remission	D46.9	Myelodysplastisches Syndrom, nnbez
C92.20	Subakute myeloische Leukämie: Ohne Ang kompl Remission	D47.0	Histiozyten-/Mastzelltumor unsich/unbek Verhalt
C92.21	Subakute myeloische Leukämie: In kompletter Remission	D47.1	Chronische myeloproliferative Krankheit
C92.30	Myelosarkom: Ohne Angabe kompl Remission	D47.3	Essentielle (hämorrhagische) Thrombozythämie
C92.31	Myelosarkom: In kompletter Remission	D47.7	So nbez NB unsich/unbek Verhalt lymph/blutb/verw Gew
C92.70	Sonstige myeloische Leukämie: Ohne Ang kompl Remission	D47.9	NB unsich/unbek Verhalt lymph/blutb/verw Gew, nnbez
C92.71	Sonstige myeloische Leukämie: In kompletter Remission	D89.1	Kryoglobulinämie
C92.90	Myeloische Leukämie, nnbez: Ohne Ang kompl Remission	R77.0	Veränderungen Albumine
C92.91	Myeloische Leukämie, nnbez: In kompletter Remission	R77.1	Veränderungen Globuline
C93.10	Chronische Monozytenleukämie: Ohne Ang kompl Remission	R77.2	Veränderungen Alpha-Fetoproteins
C93.11	Chronische Monozytenleukämie: In kompletter Remission	R77.8	Sonstige nbez Veränderungen Plasmaproteine
C93.20	Subakute Monozytenleukämie: Ohne Ang kompl Remission	R77.9	Veränderung Plasmaprotein, nnbez
C93.21	Subakute Monozytenleukämie: In kompletter Remission		

Prozedur R11-2

92.21.00↔	Oberflächenstrahlentherapie: n.n.bez.	92.24.09↔	Teleradiotherapie mit Photonen, Linearbeschleuniger, sonstige
92.21.01↔	Oberflächenstrahlentherapie: Bis zu 2 Bestrahlungsfeldern	92.24.11↔	Tlrdth m Pht, Lnbsch, bs z 2 Bstrf: M bldgst Enst
92.21.02↔	Oberflächenstrahlentherapie: Mehr als 2 Bestrahlungsfelder	92.24.12↔	Tlrdth m Pht, Lnbsch, mhr als 2 Bstrf: M bldgst Enst
92.22.00↔	Orthovstrth: n.n.bez. Orthovstrth: n.n.bez.	92.24.13↔	Tlrdth m Pht, Lnbsch, 3Dgpl Bstr: M bldgst Enst
92.22.01↔	Orthovoltstrahlentherapie: Bis zu 2 Bestrahlungsfeldern	92.24.14↔	Tlrdth m Pht, Lnbsch, intmd Rdiath: M bldgst Enst
92.22.02↔	Orthovoltstrahlentherapie: Mehr als 2 Bestrahlungsfelder	92.24.21↔	Tlrdth m Pht, Lnbsch, bs z 2 Bstrf: Oh bldgst Enst
92.22.11↔	Intraoperative Röntgenstrahlentherapie, bis 300 kV	92.24.22↔	Tlrdth m Pht, Lnbsch, mhr als 2 Bstrf: Oh bldgst Enst
92.22.12↔	Intraoperative Röntgenstrahlentherapie, 300 kV - < 1 MV	92.24.23↔	Tlrdth m Pht, Lnbsch, 3Dgpl Bstr: Oh bldgst Enst
92.22.19↔	Intraoperative Röntgenstrahlentherapie, sonstige	92.24.24↔	Tlrdth m Pht, Lnbsch, intmd Rdiath: Oh bldgst Enst
92.23.00↔	Hochvoltstrahlentherapie, n.n.bez.	92.24.30↔	Tlrdth m Pht: hchkmplx Rdiath m spezialisiertr Assttng
92.23.01↔	Telekobaltgerät bis zu 2 Bestrahlungsfelder	92.25.00↔	Teleradiotherapie mit Elektronen, Linearbeschleuniger, n.n.bez.
92.23.02↔	Telekobaltgerät 3 bis 4 Bestrahlungsfelder	92.25.01↔	Teleradth m Elekt, Linbesch, Grossfeldbestrahlung
92.23.03↔	Telekobaltgerät mehr als 4 Bstrf oder 3Dgepl Bestr	92.25.02↔	Teleradth m Elekt, Linbesch, Halbkörperbestrahlung
92.23.08↔	Hochvoltstrahlentherapie: andere Isotope	92.25.03↔	Teleradth m Elekt, Linbesch, Ganzkörperbestrahlung
92.23.09↔	Telekobaltgerät, Sonstige	92.25.04↔	Teleradiotherapie m Elekt, Linbesch, Intraop Strahlth
92.24.00↔	Teleradiotherapie mit Photonen, Linearbeschleuniger, n.n.bez.	92.25.09↔	Teleradiotherapie mit Elektronen, Linearbeschleuniger, sonstige
92.24.01↔	Teleradth m Phot, Linbesch, Grossfeldbestrahlung	92.25.11↔	Teleradiotherapie m Elekt, Linbesch, m bldgest Einst
92.24.02↔	Teleradth m Phot, Linbesch, Halbkörperbestrahlung	92.25.12↔	Tlrdth m Elkt, Lnbsch, bs z 2 Bstrf, m bldgst Enst
92.24.03↔	Teleradth m Phot, Linbesch, Ganzkörperbestrahlung	92.25.13↔	Tlrdth m Elkt, Lnbsch, mhr als 2 Bstrf, m bldgst Enst
92.24.04↔	Teleradiotherapie m Phot, Linbesch, Intraop Strahlth	92.25.14↔	Tlrdth m Elkt, Lnbsch, 3Dgpl Bstr, m bldgst Enst

92.25.15↔	Tlrdth m Elkt, Lnbsch, intmd Rdiioth, m bldgst Enst	92.29.21↔	Intrst Brchyth m Vmpl v entfb Str i mhr Ebnn, nied Dssl
92.25.21↔	Tlrdth m Elkt, Lnbsch, bs z 2 Bstrf, oh bldgst Enst	92.29.22↔	Intrst Brchyth m Vmpl entfb Str i mhr Eb, gp Dssl (Plsd ds rt)
92.25.22↔	Tlrdth m Elkt, Lnbsch, mhr als 2 Bstrf, oh bldgst Enst	92.29.23↔	Intrst Brchyth m Vmpl v entfb Str i mhr Ebnn, hh Dssl
92.25.23↔	Tlrdth m Elkt, Lnbsch, 3Dgpl Bstr, oh bldgst Enst	92.29.29↔	Intrst Brchyth m Vmpl v entfb Str i mhr Ebnn, S
92.25.24↔	Tlrdth m Elkt, Lnbsch, intmd Rdiioth, oh bldgst Enst	92.29.31↔	Intrst Brchyth m Implnt v prm Str, bs z 10 Quelln
92.26.00↔	Teleradiotherapie mit anderen Partikelstrahlen, n.n.bez.	92.29.32↔	Intrst Brchyth m Implnt v prm Str, v 10 bs 15 Quelln
92.26.10↔	Protonentherapie, bis zu 2 Bestrf, oh bildgest Enst	92.29.33↔	Intrst Brchyth m Implnt v prm Str, v 16 bs 20 Quelln
92.26.11↔	Protonentherapie, bis zu 2 Bestrf, mit bildgest Enst	92.29.34↔	Intrst Brchyth m Implnt v prm Str, v 21 bs 25 Quelln
92.26.20↔	Prtntnrhpie, mhr als 2 Bstrf, oh bldgst Enst	92.29.35↔	Intrst Brchyth m Implnt v prm Str, v 26 bs bs 30 Quelln
92.26.21↔	Prtntnrhpie, mhr als 2 Bstrf, m bldgst Enst	92.29.36↔	Intrst Brchyth m Implnt v prm Str, v 31 bs bs 35 Quelln
92.26.99↔	Teleradiotherapie mit anderen Partikelstrahlen, sonstige	92.29.37↔	Intrst Brchyth m Implnt v prm Str, v 36 bs bs 40 Quelln
92.27.00↔	Imp/Eins radak Elm (Brchyth m umschl Rdion), Körprb, S o nnbz	92.29.38↔	Intrst Brchyth m Implnt v prm Str, v 41 bs bs 45 Quelln
92.27.10↔	Imp/Eins radak Elm (Brchyth m umschl Rdion), w Geschl, nnbz	92.29.39↔	Intrst Brchyth m Implnt v prm Str, v 46 bs bs 50 Quelln
92.27.11↔	Imp o Eins rdioakt Elm (Brchyth m umschl Rdion), intraut	92.29.3a↔	Intrst Brchyth m Implnt v prm Str, v 51 bs bs 55 Quelln
92.27.12↔	Imp o Eins rdioakt Elm (Brchyth m umschl Rdion), intrvg	92.29.3b↔	Intrst Brchyth m Implnt v prm Str, v 56 bs bs 60 Quelln
92.27.13↔	Imp/Eins radak Elm (Brchyth m umschl Rdion), intu o intv kmb	92.29.3c↔	Intrst Brchyth m Implnt v prm Str, v 61 bs bs 65 Quelln
92.27.21↔	Imp o Eins rdioakt Elm (Brchyth m umschl Rdion), Körprb	92.29.3d↔	Intrst Brchyth m Implnt v prm Str, v 66 bs bs 70 Quelln
92.27.22↔	Imp/Eins radak Elm (Brchyth m umschl Rdion), intrkvär	92.29.3e↔	Intrst Brchyth m Implnt v prm Str, mhr als 70 Quelln
92.27.23↔	Imp/Eins radak Elm (Brchyth m umschl Rdion), intrlmnl	92.29.40↔	Brachytherapie mit Oberflächenapplikatoren, n.n.bez.
92.27.30↔	Imp o Eins rdioakt Elm (Brchyth m umschl Rdion), Gf nnbz	92.29.49↔	Brachytherapie mit Oberflächenapplikatoren, sonstige
92.27.31↔	Imp/Eins radak Elm (Brchyth m umschl Rdion), Krnrgfäss	92.29.51↔	Entf von umschl Radion o inaktiven Appl unt Anästhesie
92.27.39↔	Imp o Eins rdioakt Elm (Brchyth m umschl Rdion), S Gf	92.30.00↔	Stereotaktische Bestrahlung, einzeitig, n.n.bez.
92.27.70↔	Radioaktive Moulagen, n.n.bez.	92.30.01↔	Stereotaktische Bestrahlung, einzeitig: Zerebral, n.n.bez.
92.27.71↔	Rdioakt Moulgn: Knstr u Appl v obrfl rdioaktvn Moulgn	92.30.02↔	Stereotaktische Bestrahlung, einzeitig: Extrazerebral, n.n.bez.
92.27.72↔	Rdioakt Moulgn: Knstr u Appl v N auf d Körprb vrw Appl	92.30.20↔	Stereot Bestr, einzeit: Zerebral, intmod Radioth
92.27.73↔	Radioakt Moulagen: Konstr u Appl v Augenapplikatoren	92.30.21↔	Streot Bstr, einzeit: Zrb, intmd Bgnbstr (IMAT)
92.27.79↔	Radioaktive Moulagen, sonstige	92.30.22↔	Stereot Bestr, einzeit: Zerebral, bildgest Enst
92.28.00↔	Injektion oder Instillation von Radioisotopen, n.n.bez.	92.30.30↔	Stereot Bestr, einzeit: Extrazer, intmod Radioth
92.28.01↔	Instillation von offenen Radionukliden in Gelenke	92.30.31↔	Streot Bstr, einzeit: Extrzr, intmd Bgnbstr (IMAT)
92.28.02↔	Rdiojdhth bs 1,2 GBq I131: Oh Gb v rkmb Thyreotr (rhTSH)	92.30.32↔	Stereot Bestr, einzeit: Extrazer, bildgest Enst
92.28.03↔	Rdiojdhth bs 1,2 GBq I131: M Gb v rkmb Thyreotr (rhTSH)	92.30.99↔	Stereotaktische Bestrahlung, einzeitig, sonstige
92.28.04↔	Rdiojdhth üb 1,2 bs u 5 GBq I131: Oh Gb rkmb Thyreotr (rhTSH)	92.31.00↔	Radiochirurgie mit Photonen n.n. bez., zerebral
92.28.05↔	Rdiojdhth üb 1,2 bs u 5 GBq I131: M Gb rkmb Thyreotr (rhTSH)	92.31.10↔	Radiochirurgie mit Photonen n.n. bez., extrazerebral
92.28.06↔	Rdiojdhth m 5 u mhr GBq I131: Oh Gb rkmb Thyreotr (rhTSH)	92.32.00↔	Mehrquellige Photon-Radiochirurgie, n.n.bez.
92.28.07↔	Rdiojdhth m 5 u mhr GBq I131: M Gb rkmb Thyreotr (rhTSH)	92.32.01↔	Mehrquellige Photon-Radiochirurgie: Gamma-knife
92.28.11↔	Therapie mit offenen Radionukliden bei Knochenmetastasen	92.33.00↔	Teilchen-Radiochirurgie, n.n.bez.
92.28.12↔	Intrvnös plliatv Schmrzth m off Rdion b Knchnmtstsn	92.33.01↔	And Hochvstrth: Stereot Bestr, einzeit, zerebral
92.28.13↔	Radiorezeptorthherapie m DOTA-konjug Somatostatin-Analoga	92.33.11↔	And Hochvstrth: Stereot Bestr, einzeit, Extrazer
92.28.20↔	Radioimmuntherapie mit 90Y-Ibritumomab-Tiuxetan, parenteral	92.39.01↔	And Hochvstrth, Stereot Bestr, frakt,zereb, n.n.bez.
92.28.21↔	Gabe von Jod-131-MIBG (Metajodbenzylguanidin) parenteral	92.39.11↔	And Hchvstrth, Streot Bstr, frkt, Extrzr, n.n.bz.
92.28.31↔	Sel Intravask Radiochemoembolisation m I131Lipiodol	92.39.20↔	And Hchvstrth, Streot Bstr, frkt: zrb, intmd Rdiioth
92.28.32↔	SIRT d Emb v Yttrium90mrkiertn Mkrspähm	92.39.21↔	And Hchvstrth, Streot Bstr, frkt: zrb, intmd Bgnbstr (IMAT)
92.28.33↔	Endovaskuläre Brachytherapie mit Rhenium-188	92.39.22↔	And Hchvstrth, Streot Bstr, frkt: zrb, bldgst Enst
92.29.00↔	Brachytherapie mit umschlossenen Radionukliden, n.n. bez.	92.39.29↔	And Hochvstrth, Stereot Bestr, frakt, zerebral, So
92.29.09↔	Brachytherapie mit umschlossenen Radionukliden, sonstige	92.39.30↔	And Hchvstrth, Streot Bstr, frkt: Extrzr, intmd Rdiioth
92.29.11↔	Intrst Brchyth m Implnt v entfb Str i e Ebn, nied Dssl	92.39.31↔	And Hchvstrth, Streot Bstr, frkt: Extrzr, intmd Bgnbstr (IMAT)
92.29.12↔	Intrst Brchyth m Impl entfb Str i e Eb, gp Dssl (Plsd ds rt)	92.39.32↔	And Hchvstrth, Streot Bstr, frkt: Extrzr, bldgst Enst
92.29.13↔	Intrst Brchyth m Implnt v entfb Str i e Ebn, hh Dssl	92.39.39↔	And Hochvstrth, Stereot Bestr, frakt, Extrazer, So
92.29.19↔	Interst Brachyth m Implant von entfb Str i e Ebene, So	92.41↔	Intraoperative Strahlentherapie mit Elektronen

Prozedur R11-3

54.93†↔ Formung einer kutaneoperitonealen Fistel

Prozedur R11-4

07.16.00↔	Biopsie am Thymus, n.n.bez.	12.29.20↔	Biopsie der Sklera
07.16.11↔	Offene Biopsie am Thymus	12.29.30↔	Biopsie der Augenlinse
07.16.99↔	Biopsie am Thymus, sonstige	13.90↔	Operation an der Linse, n.a.klass.
08.11.00↔	Biopsie am Augenlid, n.n.bez.	13.91↔	Einsetzen von intraokulärer teleskopischer Prothese
08.11.20↔	Offene Biopsie am Augenlid	13.92↔	Kapsulotomie an der Linse
08.11.99↔	Biopsie am Augenlid, sonstige	13.93↔	Verschluss eines Defektes an der Linse mit Gewebekleber
09.11↔	Biopsie der Tränendrüse	13.99↔	Sonstige Operationen an der Linse, sonstige
09.12↔	Biopsie des Tränensacks	15.01↔	Biopsie an äusserem Augenmuskel oder Sehne
10.21.20↔	Offene Biopsie der Konjunktiva	16.23↔	Biopsie an Orbita und Augapfel
11.22.00↔	Biopsie der Kornea, n.n.bez.	18.01↔	Perforation des Ohrläppchens
11.22.20↔	Offene Biopsie der Kornea	18.02↔	Inzision am äusseren Gehörgang
11.22.99↔	Biopsie der Kornea, sonstige	18.09↔	Sonstige Inzision am äusseren Ohr
12.22↔	Biopsie der Iris	20.32.00↔	Biopsie an Mittel- und Innenohr, n.n.bez.
12.29.10↔	Biopsie des Corpus ciliare	20.32.01↔	Biopsie am Mittelohr

20.32.02↔	Biopsie am Innenohr	77.43.20↔	Knochenbiopsie an Radius und Ulna, Offene Knochenbiopsie
20.32.99↔	Biopsie an Mittel- und Innenohr, sonstige	77.43.99↔	Knochenbiopsie an Radius und Ulna, sonstige
24.11.00↔	Biopsie am Zahnfleisch, n.n.bez.	77.44.00↔	Knochenbiopsie an Karpalia und Metakarpalia, n.n.bez.
24.11.20↔	Offene Biopsie (mit Inzision) am Zahnfleisch	77.44.20↔	Knochenbiopsie an Karpal und Metakarp, Offene Knochenbiopsie
24.11.99↔	Biopsie am Zahnfleisch, sonstige	77.44.99↔	Knochenbiopsie an Karpalia und Metakarpalia, sonstige
24.12.00↔	Biopsie an einer Zahnalveole, n.n.bez.	77.45.00↔	Knochenbiopsie am Femur, n.n.bez.
24.12.20↔	Offene Biopsie (mit Inzision) an einer Zahnalveole	77.45.20↔	Knochenbiopsie am Femur, Offene Knochenbiopsie
24.12.99↔	Biopsie an einer Zahnalveole, sonstige	77.45.99↔	Knochenbiopsie am Femur, sonstige
25.02↔	Offene Biopsie an der Zunge	77.46.00↔	Knochenbiopsie an der Patella, n.n.bez.
26.12↔	Offene Biopsie an Speicheldrüse oder -gang	77.46.20↔	Knochenbiopsie an der Patella, Offene Knochenbiopsie
27.21.00↔	Biopsie am knöchernen Gaumen, n.n.bez.	77.46.99↔	Knochenbiopsie an der Patella, sonstige
27.21.20↔	Offene Biopsie (mit Inzision) am knöchernen Gaumen	77.47.00↔	Knochenbiopsie an Tibia und Fibula, n.n.bez.
27.21.99↔	Biopsie am knöchernen Gaumen, sonstige	77.47.20↔	Knochenbiopsie an Tibia und Fibula, Offene Knochenbiopsie
27.22.00↔	Biopsie an Uvula und weichem Gaumen, n.n.bez.	77.47.99↔	Knochenbiopsie an Tibia und Fibula, sonstige
27.22.20↔	Offene Biopsie (mit Inzision) an Uvula und weichem Gaumen	77.48.00↔	Knochenbiopsie an Tarsalia und Metatarsalia, n.n.bez.
27.22.99↔	Biopsie an Uvula und weichem Gaumen, sonstige	77.48.20↔	Knochenbiopsie an Tarsalia und Metatars, Offene Knochenbiopsie
27.23.00↔	Biopsie an der Lippe, n.n.bez.	77.48.99↔	Knochenbiopsie an Tarsalia und Metatarsalia, sonstige
27.23.99↔	Biopsie an der Lippe, sonstige	77.49.00↔	Knochenbiopsie an and näher bez Kn, auss Gschk, n.n.bez.
27.24.00↔	Biopsie in d Mundhöhle, an nicht bez Struktur, n.n.bez.	77.49.21↔	Knochenbiopsie an and näher bez Kn, auss Gschk, Knbp an d Ws, Off Knbp
27.24.20↔	Offene Biopsie (mit Inzision) in d Mundhöhle, an nicht bez Struktur, n.n.bez.	77.49.41↔	Knochenbiopsie an and näher bez Kn, au Gk, Knbp an Phl d Fs, Off Knbp
27.24.99↔	Biopsie in d Mundhöhle, an nicht bez Struktur, sonstige	77.49.91↔	Knochenbiopsie an and näher bez Kn, auss Gschk, Off Knochenbiopsie
29.12.00↔	Biopsie am Pharynx, n.n.bez.	77.49.99↔	Knochenbiopsie an and näher bez Kn, auss Gschk, sonstige
29.12.20↔	Offene Biopsie am Hypopharynx	80.31.00↔	Gelenksbiopsie an der Schulter, n.n.bez.
29.12.30↔	Offene Biopsie am Nasopharynx	80.31.20↔	Arthroskopische Gelenksbiopsie an der Schulter
29.12.99↔	Biopsie am Pharynx, sonstige	80.31.30↔	Offene Gelenksbiopsie an der Schulter
31.45↔	Offene Biopsie an Larynx oder Trachea	80.31.99↔	Gelenksbiopsie an der Schulter, sonstige
34.27.00↔	Biopsie am Zwerchfell, n.n.bez.	80.32.00↔	Gelenksbiopsie am Ellenbogen, n.n.bez.
34.27.20↔	Offene Biopsie am Zwerchfell	80.32.20↔	Arthroskopische Gelenksbiopsie am Ellenbogen
34.27.99↔	Biopsie am Zwerchfell, sonstige	80.32.30↔	Offene Gelenksbiopsie am Ellenbogen
38.21↔	Biopsie eines Blutgefäßes	80.32.99↔	Gelenksbiopsie am Ellenbogen, sonstige
40.11.10↔	Offene Biopsie mediastinal, präaortil, iliakal o plvnl Lymphknoten	80.33.00↔	Gelenksbiopsie am Handgelenk, n.n.bez.
40.11.11↔	Offene Biopsie zervikal, präaortil, axillär o inguinal Lymphknoten	80.33.20↔	Arthroskopische Gelenksbiopsie am Handgelenk
40.21.00↔	Exzision eines tiefen zervikalen Lymphknotens, n.n.bez.	80.33.30↔	Offene Gelenksbiopsie am Handgelenk
40.21.10↔	Exzision einzelner Lk u Lymphgefäße, zerv, oh Markierung	80.33.99↔	Gelenksbiopsie am Handgelenk, sonstige
40.21.11↔	Exzision einzelner Lk u Lymphgefäße, zerv, oh Markierung (Sent-Lyekt)	80.34.00↔	Gelenksbiopsie an Hand und Finger, n.n.bez.
40.21.99↔	Exzision eines tiefen zervikalen Lymphknotens, sonstige	80.34.20↔	Arthroskopische Gelenksbiopsie an Hand und Finger
40.23.00↔	Exzision eines axillären Lymphknotens, n.n.bez.	80.34.30↔	Offene Gelenksbiopsie an Hand und Finger
40.23.10↔	Exzision eines axillären Lymphknotens, ohne Markierung	80.34.99↔	Gelenksbiopsie an Hand und Finger, sonstige
40.23.11↔	Exzision eines axillären Lymphknotens, ohne Markierung (Sent-Lyekt)	80.35.00↔	Gelenksbiopsie an der Hüfte, n.n.bez.
40.23.99↔	Exzision eines axillären Lymphknotens, sonstige	80.35.20↔	Arthroskopische Gelenksbiopsie an der Hüfte
40.24.00↔	Exzision eines inguinalen Lymphknotens, n.n.bez.	80.35.30↔	Offene Gelenksbiopsie an der Hüfte
40.24.10↔	Exzision eines inguinalen Lymphknotens, offen chir, ohne Markierung	80.35.99↔	Gelenksbiopsie an der Hüfte, sonstige
40.24.11↔	Exzision eines inguinalen Lymphknotens, offen chir, ohne Markierung (Sent-Lyekt)	80.36.00↔	Gelenksbiopsie am Knie, n.n.bez.
40.24.20↔	Exzision eines inguinalen Lymphknotens, laparoskopisch	80.36.20↔	Arthroskopische Gelenksbiopsie am Knie
40.24.99↔	Exzision eines inguinalen Lymphknotens, sonstige	80.36.30↔	Gelenksbiopsie am Knie, Offene Gelenksbiopsie am Knie
44.15↔	Offene Biopsie am Magen	80.36.99↔	Gelenksbiopsie am Knie, sonstige
50.12↔	Offene Biopsie an der Leber	80.37.00↔	Gelenksbiopsie am Sprunggelenk, n.n.bez.
51.13↔	Offene Biopsie an Gallenblase oder Gallengängen	80.37.20↔	Arthroskopische Gelenksbiopsie am Sprunggelenk
52.12↔	Offene Biopsie am Pankreas	80.37.30↔	Offene Gelenksbiopsie am Sprunggelenk
76.11.00↔	Biopsie an Gesichtsschädelknochen, n.n.bez.	80.37.99↔	Gelenksbiopsie am Sprunggelenk, sonstige
76.11.11↔	Offene Biopsie (mit Inzision) an Gesichtsschädelknochen	80.38.00↔	Gelenksbiopsie an Fuss und Zehen, n.n.bez.
76.11.99↔	Biopsie an Gesichtsschädelknochen, sonstige	80.38.20↔	Arthroskopische Gelenksbiopsie an Fuss und Zehen
76.19.11↔	Offene Biopsie (mit Inzision) am Kiefergelenk	80.38.30↔	Offene Gelenksbiopsie an Fuss und Zehen
77.40.20↔	Knochenbiopsie, ohne Angabe d Lokalisation, Offene Knochenbiopsie	80.38.99↔	Gelenksbiopsie an Fuss und Zehen, sonstige
77.40.99↔	Knochenbiopsie, ohne Angabe der Lokalisation, sonstige	80.39.00↔	Gelenksbiopsie an anderer bezeichneter Lokalisation, n.n.bez.
77.41.00↔	Knochenbiopsie von Skapula, Klavikula, Rip und Sternum, n.n.bez.	80.39.20↔	Arthroskopische Gelenksbiopsie am Kiefergelenk
77.41.20↔	Offene Knochenbiopsie von Skapula, Klavikula, Rip und Sternum, Offene Knochenbiopsie	80.39.21↔	Arthroskopische Gelenksbiopsie am Sternoklavikulargelenk
77.41.99↔	Knochenbiopsie von Skapula, Klavikula, Rip und Sternum, sonstige	80.39.29↔	Offene Gelenksbiopsie an and bez Lokalisation
77.42.00↔	Knochenbiopsie am Humerus, n.n.bez.	80.39.30↔	Offene Gelenksbiopsie an and bezeichneter Lokalisation
77.42.20↔	Offene Knochenbiopsie am Humerus, Offene Knochenbiopsie	80.39.40↔	Gelenksbiopsie an der Wirbelsäule
77.42.99↔	Knochenbiopsie am Humerus, sonstige	80.39.99↔	Gelenksbiopsie an anderer, bezeichneter Lokalisation, sonstige
77.43.00↔	Knochenbiopsie an Radius und Ulna, n.n.bez.	85.12↔	Offene Biopsie an der Mamma

ADRG R12 **Andere hämatologische und solide Neubildungen mit grossen OR-Prozeduren**

Hauptdiagnose in Tabelle R12-1 und Prozedur in Tabelle R12-2

DRG R12A **Andere hämatologische und solide Neubildungen mit grossen OR-Prozeduren, mit äusserst schweren CC, ohne komplexe OR-Prozedur**

PCCL > 3

DRG R12B **Andere hämatologische und solide Neubildungen mit grossen OR-Prozeduren ohne äusserst schwere CC, mit komplexer OR-Prozedur**

Komplexe OR-Prozeduren oder Prozedur in Tabelle R12-3 oder Prozedur in Tabelle R12-4

DRG R12C **Andere hämatologische und solide Neubildungen mit grossen OR-Prozeduren ohne äusserst schwere CC, ohne komplexe OR-Prozedur****Diagnose R12-1**

C37	Bösartige Neubildung des Thymus	C92.50	Akute myelomonozytäre Leukämie: Ohne Ang kompl Remiss
C48.0	Bösartige Neubildung: Retroperitoneum	C92.51	Akute myelomonozytäre Leukämie: In kompletter Remission
C76.4	BNB ungenau bezeichneter Lok: Obere Extremität	C93.00	Akute Monozytenleukämie: Ohne Angabe kompl Remission
C76.5	BNB ungenau bezeichneter Lok: Untere Extremität	C93.01	Akute Monozytenleukämie: In kompletter Remission
C76.7	BNB: Sonstige ungenau bezeichnete Lokalisationen	C94.00	Akute Erythämie u Erythroleukämie: Oh Ang kompl Remiss
C76.8	BNB: Sonst u ungenau bez Lok, mehr Teilber überlapp	C94.01	Akute Erythämie u Erythroleukämie: In kompletter Remiss
C77.0	Sekundäre u nnbez BNB: Lymphknoten Kopf/Gesicht/Hals	C94.20	Akute Megakaryoblastenleukämie: Ohne Ang kompl Remiss
C77.1	Sekundäre u nnbez BNB: Intrathorakale Lymphknoten	C94.21	Akute Megakaryoblastenleukämie: In kompletter Remission
C77.2	Sekundäre u nnbez BNB: Intraabdominale Lymphknoten	C96.0	Abt-Letterer-Siwe-Krankheit
C77.3	Sek u nnbez BNB: Axill Lymphkn u Lymphkn obere Extrem	D09.3	Carcinoma in situ Schilddrüse/so endokrine Drüsen
C77.4	Sek u nnbez BNB: Inguin Lymphkn u Lymphkn unt Extrem	D09.7	Carcinoma in situ sonst nbez Lokalisationen
C77.5	Sekundäre u nnbez BNB: Intrapelvine Lymphknoten	D09.9	Carcinoma in situ, nnbez
C77.8	Sekundäre u nnbez BNB: Lymphknoten mehrerer Regionen	D19.7	Gutart Neubild mesotheliales Gewebe, sonst Lok
C77.9	Sekundäre u nnbez BNB: Lymphknoten, nnbez	D19.9	Gutart Neubildung mesotheliales Gewebe, nnbez
C79.83	Sekundäre bösartige Neubildung des Perikards	D36.7	Gutartige Neubildung sonstige nbez Lok
C79.84	Sonstige sekundäre bösartige Neubildung des Herzens	D36.9	Gutartige Neubildung nnbez Lokalisation
C79.88	Sekundäre bösartige Neubildung sonstiger nbez Lokalisationen	D46.2	Refraktäre Anämie m Blastenüberschuss
C79.9	Sekundäre bösartige Neubildung nnbez Lokalisation	D46.3	Refraktäre Anämie m Blastenübersch in Transformation
C80.0	Bösartige Neubildung, prim Lokalisation unbekannt, so bez	D48.7	NB unsich/unbek Verhalt sonst nbez Lok
C80.9	Bösartige Neubildung, nnbez	D48.9	NB unsich/unbek Verhalt, nnbez
C92.00	Akute myeloische Leukämie: Ohne Angabe kompl Remission	Q85.8	Sonstige Phakomatosen, aonkl
C92.01	Akute myeloische Leukämie: In kompletter Remission	Q85.9	Phakomatose, nnbez
C92.40	Akute promyelozytäre Leukämie: Ohne Ang kompl Remission	Z03.1	Beobachtung b Verdacht auf BNB
C92.41	Akute promyelozytäre Leukämie: In kompletter Remission		

Prozedur R12-2

01.12.00↔	Offene Biopsie an den Hirnhäuten, n.n.bez.	01.24.11↔	Sonst Kraniotomie zur Entleerung e epiduralen Hämatoms
01.12.10↔	Stereotaktische offene Biopsie an den Hirnhäuten	01.24.12↔	Sonstige Kraniotomie zur Entleerung eines epiduralen Empyems
01.12.99↔	Offene Biopsie an den Hirnhäuten, sonstige	01.24.13↔	S Krniot,Enl v allpl Mt o Mdrträg i D Schädlkn o Epraum
01.13.00↔	Geschlossene [perkutane] [Nadel-] Biopsie am Gehirn, n.n.bez.	01.24.14↔	S Krniot,Entf v allpl Mtrialdr Mdrträg aus Schädlkn o Epraum
01.13.10↔	Stereotaktische geschl [Perkut] [Nad] Biops am Hirn	01.24.15↔	Sonstige Kraniot, Entf e Fk aus Schädelkn o Epidraum
01.13.99↔	Geschlossene [perkutane] [Nadel-] Biopsie am Gehirn, sonstige	01.24.16↔	So Kraniot, So Drain epid Flüssigk o aus sonst Gründen
01.14.00↔	Offene Biopsie am Gehirn, n.n.bez.	01.24.20↔	Kraniotomie der Kalotte als Zugang, n.n.bez.
01.14.10↔	Stereotaktische offene Biopsie am Gehirn	01.24.21↔	Bohrlochtrepanation der Kalotte als Zugang
01.14.99↔	Offene Biopsie am Gehirn, sonstige	01.24.22↔	Streotktsch gführt Schädlröfnng übr d Klitt als Zg
01.15↔	Biopsie am Schädel	01.24.29↔	Kraniotomie der Kalotte als Zugang, sonstige
01.18.20↔	Offene Biopsie an intrakraniellm Blutgefäss	01.24.30↔	Zugang durch die Schädelbasis, n.n.bez.
01.18.21↔	Stereotaktische offene Biopsie an intrakraniellm Blutgefäss	01.24.31↔	Zugang durch die Schädelbasis, transoral
01.18.29↔	Offene Biopsie an intrakraniellm Blutgefäss, sonstige	01.24.32↔	Zugang d d Schädelb, transor m Spal d weichen Gaumens
01.21↔	Inzision und Drainage an den kranialen Sinus	01.24.33↔	Zg d d Schädlb, trnsr m Spl d weichn u hrtn Gaumns
01.22↔	Entf d Elektrod(n) e intrakraniellen Neurostimulators	01.24.34↔	Zugang durch die Schädelbasis, transsphenoidal
01.23.00↔	Rekraniotomie, n.n.bez.	01.24.35↔	Zugang durch die Schädelbasis, transethmoidal
01.23.10↔	Rekraniotomie mit Einbringen einer Drainage	01.24.36↔	Zugang durch die Schädelbasis, transmastoidal
01.23.20↔	Rekrant m Entf v allopl Mat o Medträg aus d Schädelkn	01.24.37↔	Zugang durch die Schädelbasis, translabrynthär
01.23.21↔	Rekrant m Entf von allopl Mat o Medträg aus d Epidraum	01.24.38↔	Zugang durch die Schädelbasis, transpyramidal
01.23.29↔	Rekraniotomie mit Entfernen von sonstigen Material	01.24.39↔	Zugang durch die Schädelbasis, sonstige
01.23.99↔	Rekraniotomie, sonstige	01.24.3a↔	Zugang durch die Schädelbasis, transkondylär
01.24.00↔	Sonstige Kraniotomie, n.n.bez.	01.24.3b↔	Zugang durch die Schädelbasis, transorbital
01.24.10↔	Sonstige Kraniotomie mit Dekompression	01.24.3c↔	Zugang durch die Schädelbasis, mit Le-Fort-I-Osteotomie

01.24.99↔	Sonstige Kraniotomie, sonstige	02.04.00↔	Knochentransplantation an den Schädel, n.n.bez.
01.25.00↔	Sonstige Kraniektomie, n.n.bez.	02.04.10↔	Knochentransplantation an den Schädel, Schädeldach
01.25.10↔	Sonstige Kraniektomie mit Dekompression	02.04.99↔	Knochentransplantation an den Schädel, sonstige
01.25.11↔	Sonst Kraniektomie zur Entleerung e epiduralen Hämatoms	02.05.00↔	Einsetzen einer Schädelknochenplatte, n.n.bez.
01.25.12↔	Sonst Kraniektomie zur Entleerung e epiduralen Empyems	02.05.10↔	Eins CADImp an Hrnsch oh Bt d Gsschäd,Enf Df
01.25.13↔	So Kraniekt zur Entf e Fk aus Schädelkn o Epidraum	02.05.11↔	Eins CADImp an Hrnsch oh Bt d Gsschäd,grssr o kmpl Df
01.25.14↔	S Krniekt m Enl v allpl Mt o Mdräg i D Schädlkn o Epdraum	02.05.20↔	Eins CADImp an Hrnsch m Bt v Orb, Tmpreg o fr Sn(bs 2 Rg)
01.25.19↔	So Kraniekt z Drain epid Flüssigk o aus sonst Gründen	02.05.30↔	Eins CADImp an Hrnsch m Bt mit Rg d Gsschäd(b3Rg)
01.25.20↔	Sonstige Kraniekt, Rekraniektomie mit Einbr e Drain	02.05.99↔	Einsetzen einer Schädelknochenplatte, sonstige
01.25.21↔	S Krniekt,Rkrekt z Entf v alpl Mt o Mdr a d Schädkn o Epdrir	02.06.00↔	Sonstige Osteoplastik am Schädel, n.n.bez.
01.25.99↔	Sonstige Kraniektomie, sonstige	02.06.10↔	Frontoorbitale Kranioplastik zur Verlagerung
01.26↔	Einsetz und Ersetz e Kath i d Schädelhöhle o Hirn	02.06.20↔	Rk d Hrnsch oh Bt d Gsschäd, m einf Implnt (Knmnt)
01.28↔	Einsetzen von intrakraniellen Katheter(n) via Bohrloch(löcher)	02.06.30↔	Reko v Hirn u Gesschäd, m einf Implant (Knzement) o Tx
01.29.00↔	Rv (h Erstz) v Kth(n) aus Schädh o Hrn, n.n.bz.	02.06.99↔	Sonstige Osteoplastik am Schädel (Kranioplastik), sonstige
01.29.10↔	Stereot Rev (oh Ersetz) v intrazer Kath z intrav Infus	02.07↔	Entfernen einer Schädelknochenplatte
01.29.99↔	Rev (oh Ersetz) von Kath(n) aus Schädelh o Hirn, So	02.11↔	Einfache Naht an der Dura mater des Gehirns
01.31.00↔	Inzision an den Hirnhäuten, n.n.bez.	02.12.00↔	Sonstige Rekonstruktion an den Hirnhäuten, n.n.bez.
01.31.10↔	Inzis an D Hirnh zur Entl e subduralen Hämat (Hygroms)	02.12.10↔	Sonstige Rekonstruktion an den Hirnhäuten ohne Kranioplastik
01.31.11↔	Inzision an D Hirnhäuten zur Entl e subduralen Empyems	02.12.20↔	Sonstige Rekonstruktion an den Hirnhäuten mit Kranioplastik
01.31.20↔	Inzs an D Hrn h Drain v sbd u sbchnoidlr Flüssgk	02.12.21↔	Sonstige Duraplastik mit Kranioplastik an der Konvexität
01.31.99↔	Inzision an den Hirnhäuten, sonstige	02.12.22↔	So Durapl m Kranioplastik a kranozervikalen Übergang
01.32.00↔	Lobotomie und Traktotomie, n.n.bez.	02.12.99↔	Sonstige Rekonstruktion an den Hirnhäuten, sonstige
01.32.10↔	Lobotomie und Traktotomie, Zingulotomie	02.13↔	Ligatur eines Gefässes der Hirnhäute
01.32.11↔	Lobotomie und Traktotomie, Subpiale Transsektion	02.14↔	Exzision am Plexus chorioideus
01.32.12↔	Lobotomie und Traktotomie, Multiple Lobotomien	02.2↔	Ventrikulostomie
01.32.20↔	Lobotomie u Traktotomie, Stereot Untbr v Bahnsystemen	02.31↔	Ventrikelschunt zu Strukturen in Kopf und Hals
01.32.99↔	Lobotomie und Traktotomie, sonstige	02.32↔	Ventrikelschunt zum Kreislaufsystem
01.39.00↔	Sonstige Inzision am Gehirn, n.n.bez.	02.33↔	Ventrikelschunt zur Thoraxhöhle
01.39.10↔	Sonstige Inzision a Hirn zur Entl e intrazer Hämat	02.34↔	Ventrikelschunt zu Bauchhöhle und Bauchorganen
01.39.11↔	Sonstige Inzision a Hirn zur Entl e intrazer Abszesses	02.35↔	Ventrikelschunt zum Harnwegssystem
01.39.19↔	So Inzis a Gehrin, Entl v So intrazerebraler Flüssigk	02.39↔	Sonstige Operationen zum Einrichten einer Ventrikeldrainage
01.39.20↔	So Inzis a Hirn, Stereotaktische Entl e intrkr Hämat	02.41.00↔	Spülung und Exploration eines Ventrikelschunts, n.n.bez.
01.39.21↔	So Inzis a Hirn, Stereot Entl e intrkr Abszesses	02.41.10↔	Spülung und Exploration eines Ventrikelschunts, zentraler Teil
01.39.29↔	S Inzs a Hrn, Streot Entl S intrkrnielr Flüssgk	02.41.20↔	Spülung und Exploration eines Ventrikelschunts, peripherer Teil
01.39.30↔	Sonstige Inzision a Gehirn, Entf e intrazerebralen Fk	02.41.99↔	Spülung und Exploration eines Ventrikelschunts, sonstige
01.39.40↔	Anl e ext Drain a Liqusys (z.B. ventr, zist, subd)	02.42.00↔	Ersetzen eines Ventrikelschunts, n.n.bez.
01.39.41↔	Anl e Reserv a Liqusys (z.B. ventr, zisternal, subd)	02.42.10↔	Ersetzen eines Ventrikelschunts, zentraler Teil
01.39.42↔	Entf e Reserv a Liqusys (z.B. ventr, zisternal, subd)	02.42.20↔	Ersetzen eines Ventrikelschunts, peripherer Teil
01.39.50↔	Entfernung eines intrakraniellen Implantates	02.42.99↔	Ersetzen eines Ventrikelschunts, sonstige
01.39.99↔	Sonstige Inzision am Gehirn, sonstige	02.43↔	Entfernen eines Ventrikelschunts
01.41↔	Operationen am Thalamus	02.91↔	Lösung von kortikalen Adhäsionen
01.42↔	Operationen am Globus pallidum	02.92↔	Plastische Rekonstruktion am Gehirn
01.51.00↔	Exz von Läsion oder Gewebe an D Hirnhäuten, n.n.bez.	02.93.00↔	Implnt o Erstz d Elktrd(n) e intrkr Neurstm, n.n.bz.
01.51.10↔	Exz v Tmr an D Hrn m Präprtion v infiltriertm Nchbr	02.93.10↔	Implant o Ersetz v temp Mikroel z monolok Abl u Stimul
01.51.99↔	Exzision von Läsion oder Gewebe an den Hirnhäuten, sonstige	02.93.11↔	Implnt o Erstz v tmp Mkroel z mltk Abl u Stml
01.52.00↔	Hemisphärektomie, n.n.bez.	02.93.20↔	Implnt o Erstz v prm Mkroel z mnlk Abl u Stml
01.52.10↔	Hemisphärektomie, hirneigenes intrazerebrales Tumorgewebe	02.93.21↔	Implnt o Erstz v prm Mkroel z mltk Abl u Stml
01.52.11↔	Hemisphärektomie, nicht hirneigenes intrazerebr Tumorgewebe	02.93.99↔	Implant o Ersetz d Elektrod(n) e intrkr Neurostim, So
01.52.99↔	Hemisphärektomie, sonstige	02.96↔	Einsetzen einer sphenoidalen Elektrode
01.53.00↔	Lobektomie am Gehirn, n.n.bez.	02.99.10↔	Stereotaktische Eingriffe am Liquorsystem
01.53.10↔	Lobektomie am Gehirn, hirneigenes intrazerebr Tumorgewebe	02.99.11↔	Streot Implnt u Explntion v rdioaktvm Mt als slbst Engr
01.53.11↔	Lobekt a Hirn, Ni hirneigenes intrazerebrales Tumor	02.99.12↔	Stereot Implant von Gew an Schäd, Hirn und Hirnh
01.53.99↔	Lobektomie am Gehirn, sonstige	02.99.13↔	Stereotaktische Instill von Med als selbst Eingr
01.59.00↔	Sonstige Exz o Destr von Läs o Gew a Hirn, n.n.bez.	02.99.14↔	Streot Implnt, Rv o Wchs v intrzr Kth z intrv Infz
01.59.10↔	Sonstige Exz von hirneig intrazer Tumor a Hirn	02.99.20↔	Umwdl e Lquorshts (Hmwsrbleitng) i e Mhrfchbleitng
01.59.11↔	Sonstige Exz von Ni hirneig intrazer Tumor a Hirn	02.99.29↔	Sonstige Revision und Entfernung von Liquorableitungen
01.59.12↔	So Exz von Läs o Gew a Hirn, Debr e Kontusion a Hirn	02.99.30↔	Implantation oder Wechsel einer intrakraniellen Messsonde
01.59.19↔	Sonstige Exzision von Läsion oder Gewebe am Gehirn, sonstige	02.99.31↔	Revision (ohne Wechsel) einer intrakraniellen Messsonde
01.59.20↔	Sonstige Destr von hirneig intrazer Tumor a Hirn	02.99.40↔	Implantation oder Wechsel einer Neuroprothese
01.59.21↔	Sonstige Destr von Ni hirneig intrazer Tumor a Hirn	02.99.41↔	Revision (ohne Wechsel) einer Neuroprothese
01.59.29↔	Sonst Destruktion von Läsion o Gewebe am Gehirn, sonst	02.99.50↔	Implant u Entf e KathBallonSyst z intrazer Brachythy
01.59.99↔	Sonstige Exz o Destr von Läs o Gew a Hirn, sonstige	02.99.70↔	Rv (h Erstz) d Elktrd e intrkr Neurstm, n.n.bz.
01.6x.10↔	Exzision und Destruktion von Tumorgewebe an Schädelbasis	02.99.71↔	Rv(h Ers)d Elktrd intrkr Neurstm,streotktsch,perm Enzlsys z Dst
01.6x.11↔	Exzision und Destruktion von Tumorgewebe an d Kalotte	02.99.72↔	Rv(h Ers)d Elktrd intrkr Neurstm,streotktsch,perm Mhrlsys z Dst
01.6x.20↔	Exz und Destr vom sonst erkrankten Gew an d Schädelb	02.99.79↔	Rev (oh Ersetz) d Elektrod e intrkr Neurostim, So
01.6x.21↔	Exz und Destr von sonst erkrankten Gew an d Kalotte	02.99.90↔	Sonstige stereotaktische Op an Schädel, Hirn und Hirnh
01.6x.22↔	Exz u Dstr v snst erkrkn Gw an d Klitt m Hrn	03.01.00↔	Entfernen eines Fremdkörpers vom Spinalkanal, n.n.bez.
02.01↔	Eröffnen einer Schädelnaht	03.01.10↔	Entfernen eines Fremdkörpers vom Spinalkanal, epidural
02.02↔	Elevation von Frakturfragmenten vom Schädel	03.01.99↔	Entfernen eines Fremdkörpers vom Spinalkanal, sonstige
02.03↔	Bildung eines Schädelknochenlappens	03.02↔	Relaminektomie

03.09.00↔	Sonst Exploration und Dekompression am Spinalkanal, n.n.bez.	03.93.23↔	Imp,Ers d Elktrd prmn epd Neurstm,Mhrlsys,Dst,offn chr
03.09.10↔	Zugang zur Halswirbelsäule, n.n.bez.	03.93.30↔	Implant o Ersetz e subd Elektrod zur Vorderwstim
03.09.11↔	Zugang zur Halswirbelsäule, ventral, 1 Segment	03.93.99↔	Implant o Ersetz d Elektrod(n) e spin Neurostim, So
03.09.12↔	Zugang zur Halswirbelsäule, ventral, 2 Segmente	03.97↔	Revision eines Shunts an den Rückenmarkshäuten
03.09.13↔	Zugang zur Halswirbelsäule, ventral, 3 und mehr Segmente	03.99.00↔	So Op an Rm und Strukturen d Spinalkanals, n.n.bez.
03.09.14↔	Zugang zur Hws (d Laminot o Hemilekt), dors, 1 Segment	03.99.10↔	Op an intraspinalen Blgef (z.B. Ligat, Destr, Res)
03.09.15↔	Zugang zur Hws (d Laminot o Hemilekt), dors, 2 Seg	03.99.19↔	Sonstige Operationen an intraspinalen Blutgefässen
03.09.16↔	Zug z Hws (d Laminot o Hemilekt), dors, 3 u mehr Seg	03.99.20↔	Op a spin Liqsys, Anl e subkut Reserv a spin Liqsys
03.09.17↔	Zugang zum kraniozervikalem Uebergang	03.99.21↔	Op a spn Lqsys,Rv sbkt Rsrv,Kth o Medp z intrth u epd Inf
03.09.19↔	Zugang zur Halswirbelsäule, sonstige	03.99.22↔	Op a spin Liqsys, Entf e subkut Reserv a spin Liqsys
03.09.20↔	Zugang zur Brustwirbelsäule, n.n.bez.	03.99.29↔	Sonstige Operationen am spinalen Liquorsystem
03.09.21↔	Zugang zur Brustwirbelsäule, ventral, 1 Segment	03.99.30↔	Rv (h Erstz) d Elktrd(n) e epd Neurstm, Stbl, Enzllsys
03.09.22↔	Zugang zur Brustwirbelsäule, ventral, 2 Segmente	03.99.31↔	Rv (h Erstz) d Elktrd(n) e epd Neurstm, Stbl, Mhrlsys
03.09.23↔	Zugang zur Brustwirbelsäule, ventral, 3 und mehr Segmente	03.99.32↔	Rv(h Erstz)d Elktrd(n)e epd Neurstm,Plttl,Enzllsys
03.09.24↔	Zugang zur Bws (d Laminot o Hemilekt), dors, 1 Segment	03.99.33↔	Rv (h Erstz) d Elktrd(n) e epd Neurstm, Plttl, Mhrlsys
03.09.25↔	Zugang zur Bws (d Laminot o Hemilekt), dors, 2 Seg	03.99.40↔	Rev (oh Ersetz) e Kath zur intrath u epiduralen Infus
03.09.26↔	Zug z Bws (d Laminot o Hemilekt), dors, 3 u mehr Seg	03.99.99↔	So Op an Rm und Strukturen d Spinalkanals, So
03.09.29↔	Zugang zur Brustwirbelsäule, sonstige	04.01.00↔	Exzision eines Akustikusneurinoms, n.n.bez.
03.09.30↔	Zugang zur Lendenwirbelsäule, n.n.bez.	04.01.10↔	Exzision eines Akustikusneurinoms durch Kraniotomie
03.09.31↔	Zugang zur Lendenwirbelsäule, ventral, 1 Segment	04.01.11↔	Exzision eines Akustikusneurinoms, Translabrynthärer Zugang
03.09.32↔	Zugang zur Lendenwirbelsäule, ventral, 2 Segmente	04.01.99↔	Exzision eines Akustikusneurinoms, sonstige
03.09.33↔	Zugang zur Lendenwirbelsäule, ventral, 3 und mehr Segmente	07.13.00↔	Biopsie an der Hypophyse, transfrontaler Zugang, n.n.bez.
03.09.34↔	Zg z Lndwrbs (d Lmnt o Flvktmie), drs, 1 Sgm	07.13.10↔	Gschl [Prkt] [Nd] Biops an d Hypph d trnsfrntln Zg
03.09.35↔	Zug z Lendwirbs (d Laminot o Flavektomie), dors, 2 Seg	07.13.11↔	Offene Biopsie an der Hypophyse durch transfrontalen Zugang
03.09.36↔	Zg z Lndwrbs (d Lmnt o Flvktmie), drs, 3 u mhr Sg	07.13.12↔	Stereot Biops an d Hypoph d transfrontalen Zugang
03.09.37↔	Zug z Lendwirbs, Zug zu Os sacrum u zu Os coccygis	07.13.99↔	Biopsie an der Hypophyse, transfrontaler Zugang, sonstige
03.09.39↔	Zugang zur Lendenwirbelsäule, sonstige	07.16.00↔	Biopsie am Thymus, n.n.bez.
03.09.40↔	Inzis d Spinalkanals, Rm und Rmhät, n.n.bez.	07.16.11↔	Offene Biopsie am Thymus
03.09.41↔	Inzision d Spinalkanals zur Drain epid Flüssigkeit	07.16.99↔	Biopsie am Thymus, sonstige
03.09.43↔	Inzis von Rm und Rückenmh zur Drain von subd Flüssigk	07.17.00↔	Biopsie am Corpus pineale, n.n.bez.
03.09.44↔	Inzis von Rm und Rückenmh zur Drain e intramed Hämat	07.17.10↔	Geschlossene [perkutane] [Nadel-] Biopsie am Corpus pineale
03.09.45↔	Inzis v Rm u Rückenmh z Drain e intrmedlärr Abszsss	07.17.11↔	Offene Biopsie am Corpus pineale
03.09.49↔	Inzis d Spinalkanals, Rm und Rmhät, sonstige	07.17.12↔	Stereotaktische Biopsie am Corpus pineale
03.09.91↔	Sonstige Dekompression des Spinalkanals	07.17.99↔	Biopsie am Corpus pineale, sonstige
03.09.99↔	Sonst Exploration und Dekompression am Spinalkanal, so	07.61↔	Partielle Exzision der Hypophyse, transfrontaler Zugang
03.1↔	Durchtrennung einer intraspinalen Nervenwurzel	07.62↔	Partielle Exzision an der Hypophyse, transsphenoidaler Zugang
03.21↔	Perkutane Chordotomie	07.63↔	Partielle Exz an d Hypophyse, nicht näher bez Zugang
03.29↔	Sonstige Chordotomie	07.64↔	Totale Exzision der Hypophyse, transfrontaler Zugang
03.32.00↔	Biopsie an Rückenmark oder Rückenmarkshäuten, n.n.bez.	07.65↔	Totale Exzision der Hypophyse, transsphenoidaler Zugang
03.32.10↔	Geschl [Perkut] [Nd] Biops an Rm o Rückenmarkshäuten	07.68↔	Totale Exzision der Hypophyse, and näher bez Zugang
03.32.20↔	Offene Biopsie an Rückenmark oder Rückenmarkshäuten	07.69↔	Totale Exzision der Hypophyse, nicht näher bez Zugang
03.32.99↔	Biopsie an Rückenmark oder Rückenmarkshäuten, sonstige	07.80↔	Thymektomie, n.n.bez.
03.4x.00↔	Exz o Destr e Läs an Rm o Rückenmarkshäuten, n.n.bez.	07.81↔	Sonstige partielle Exzision am Thymus
03.4x.10↔	Exz o Destr von Tumor an Rückenmark (intramedullär)	07.82↔	Sonstige totale Exzision des Thymus
03.4x.11↔	Exz o Destr von Tumor an Rückenmarkshäuten und Kn	07.83↔	Thorakoskopische partielle Exzision am Thymus
03.4x.12↔	Exz o Destr v Tumor an intraspinalen Nervwur z Ggl	07.84↔	Thorakoskopische totale Exzision des Thymus
03.4x.19↔	Exz o Destr von Tumor an Rm o Rmhät, sonstige	07.91↔	Exploration im Gebiet des Thymus
03.4x.20↔	Exz o Destr e sonstigen Läs an Rm (intramedullär)	07.92↔	Sonstige Inzision am Thymus
03.4x.21↔	Exz oder Destr e sonstigen Läsion an Rückenmarkshäuten	07.93↔	Plastische Rekonstruktion am Thymus
03.4x.22↔	Exz o Dstr e snst Läs an intrsprln Nrvwrz u Ggl	07.95↔	Thorakoskopische Inzision am Thymus
03.4x.29↔	Exz o Destr e sonstigen Läs an Rm o Rmhät, sonstige	07.98↔	Sonstige und Ni näh bez thorakoskopische Op a Thymus
03.4x.99↔	Exz o Destr e Läs an Rm o Rückenmarkshäuten, sonstige	07.99↔	Sonstige und nicht näher bezeichnete Operationen am Thymus
03.53.11↔	Geschl Reposition e Wirbelfraktur mit externer Fix	18.71.00↔	Ohrmuschelaufbau, n.n.bez.
03.53.20↔	Offene Reposition einer Wirbelfraktur	18.71.10↔	Ohrmuschelaufbau, partiell, n.n.bez.
03.59.00↔	So Plast Reko und Op an Strukt d Spinalkan, n.n.bez.	18.71.11↔	Ohrmuschelaufbau, partiell mit Gewebeexpander
03.59.10↔	S Plst Rk u Op an Strkt d Spnlkn, Vrschl e Diastmtmylie	18.71.12↔	Ohrmuschelaufbau, partiell mit Galealappen
03.59.11↔	S Plst Rk u Op an Strkt d Spnlkn, Drchtr e Flm trmnl	18.71.13↔	Ohrmuschelaufbau, partiell mit Knorpeltransplantat
03.59.12↔	S Plst Rk u Op an Strkt d Spnlkn, Vrschl e spn Fstl	18.71.14↔	Ohrmuschelaufbau, partiell mit mikrovaskulärem Lappen
03.59.13↔	S Plst Rk u Op an Strkt d Spnlkn, Spnl Drpl	18.71.19↔	Ohrmuschelaufbau, partiell, sonstige
03.59.99↔	So Plast Reko und Op an Strukturen d Spinalkanals, So	18.71.20↔	Ohrmuschelaufbau, total, n.n.bez.
03.6↔	Lösung von Adhäsionen an Rückenmark und Nervenwurzeln	18.71.21↔	Ohrmuschelaufbau, total mit Gewebeexpander
03.71↔	Subarachnoido-peritonealer Shunt am Spinalkanal	18.71.22↔	Ohrmuschelaufbau, total mit Galealappen
03.72↔	Subarachnoido-ureteraler Shunt am Spinalkanal	18.71.23↔	Ohrmuschelaufbau, total mit Knorpeltransplantat
03.79↔	Sonstiger Shunt am Spinalkanal	18.71.24↔	Ohrmuschelaufbau, total mit mikrovaskulärem Lappen
03.93.00↔	Implnt o Erstz d Elktrd(n) e spn Neurstm, n.n.bz.	18.71.29↔	Ohrmuschelaufbau, total, sonstige
03.93.10↔	Implnt,Erstz d Elktrd tmp epd Neurstm,Enzllsys,Tstsm	18.71.30↔	Implant von allopl Materialien b Aufb e Ohrmuschel
03.93.11↔	Implnt,Erstz d Elktrd tmp epd Neurstm,Mhrlsys,Tstsm	18.71.99↔	Ohrmuschelaufbau, sonstige
03.93.20↔	Imp,Ers d Elktrd prmn epd Neurstm,Enzllsys,Dst,Prk	20.99.00↔	Sonstige Operationen an Innen- und Mittelohr, n.n.bez.
03.93.21↔	Imp,Ers d Elktrd prmn epd Neurstm,Mhrlsys,Dst,Prk	20.99.10↔	Implnt v Knchnvrmknngn a Flsnbein, Mtt o Innhr
03.93.22↔	Imp,Ers d Elktrd prmn epd Neurstm,Enzllsys,Dst,offn chr	20.99.20↔	Verschluss einer Labyrinthfistel

20.99.30↔	Entf e Kochleaimplantates oder implantbar Hörgerätes	34.6x.11↔	Pleurodese, offen chirurgisch, ohne Dekortikation
20.99.99↔	Sonstige Operationen an Innen- und Mittelohr, sonstige	34.6x.12↔	Pleurodese, offen chirurgisch, mit Dekortikation
30.4x.00↔	Radikale Laryngektomie, n.n.bez.	34.6x.19↔	Pleurodese, offen chirurgisch, sonstige
30.4x.10↔	Radikale Laryngektomie, mit Pharyngektomie, oh Rekonstrukt	34.6x.20↔	Pleurodese, thorakoskopisch, n.n.bez.
30.4x.11↔	Rad Laryekt, m Pharyngekt, Reko m lok Schleimhaut	34.6x.21↔	Pleurodese, thorakoskopisch, ohne Dekortikation
30.4x.12↔	Rad Laryekt, m Pharyngekt, Reko m Ni vaskul Tx	34.6x.22↔	Pleurodese, thorakoskopisch, mit Dekortikation
30.4x.13↔	Rad Laryekt, m Pharyngekt, Reko m gestielt reg Lp	34.6x.29↔	Pleurodese, thorakoskopisch, sonstige
30.4x.14↔	Rad Laryekt, m Pharyngekt, Reko m gestielt Lp	34.6x.99↔	Pleurodese, sonstige
30.4x.15↔	Rad Laryekt, m Pharyngekt, Reko m fr mikrovaskanast Tx	34.85↔	Implantation eines Zwerchfellschrittmachers
30.4x.16↔	Rad Laryekt, m Pharyngekt, Rekonstruktion m fr Darmtr	34.89.00↔	Sonstige Operationen am Zwerchfell, n.n.bez.
30.4x.17↔	Rad Laryekt, m Pharyngekt, Reko m Magenhochzug	34.89.10↔	Sonstige Op a Zwerchfell, Inzis (Zwerchfellsplattung)
30.4x.19↔	Rad Laryekt, m Pharyngekt, sonstige Rekonstruktion	34.89.99↔	Sonstige Operationen am Zwerchfell, sonstige
30.4x.20↔	Rad Laryekt, m Pharyngekt und Schilddrs, oh Reko	37.12↔	Perikardiotomie
30.4x.21↔	Rd Lrykt, m Phryngkt u Schlddrs, Rk m Ik Schleimh	37.24.00↔	Perikardiopsie, n.n.bez.
30.4x.22↔	Rd Lrykt, m Phryngkt u Schlddrs, Rk m N vskl Tx	37.24.20↔	Offene Perikardiopsie
30.4x.23↔	Rd Lrykt, m Phryngkt u Schlddrs, Rk m gstielt rg Lp	37.24.99↔	Perikardiopsie, sonstige
30.4x.24↔	Rd Lrykt, m Phryngkt u Schlddrs, Rk m gstielt Lp	37.25.00↔	Herzbiopsie, n.n.bez.
30.4x.25↔	Rd Lrykt, m Phryngkt u Schlddrs, Rk m fr mkrvsknst Tx	37.25.20↔	Transvasale Biop des Endokards, Myokards u Endomyokards
30.4x.26↔	Rd Lrykt, m Phryngkt u Schlddrs, Rk m fr Dmtr	37.25.30↔	Herzbiopsie, offen
30.4x.27↔	Rd Lrykt, m Phryngkt u Schlddrs, Rk m Mgnhchzg	37.25.99↔	Herzbiopsie, sonstige
30.4x.29↔	Rad Laryekt, m Pharyngekt und Schilddrs, So Reko	37.31.00↔	Perikardektomie, n.n.bez.
30.4x.99↔	Radikale Laryngektomie, sonstige	37.31.10↔	Perikardektomie, partiell
31.73↔	Verschluss einer anderen trachealen Fistel	37.31.20↔	Perikardektomie, total
32.20↔	Thorakoskop Exzision von Läsion oder Gewebe an der Lunge	37.31.30↔	Adhäsiolyse am Perikard
32.21↔	Pliikatur einer Emphyseblase	37.31.99↔	Perikardektomie, sonstige
32.22↔	Chirurgische Lungenvolumenreduktion	38.01↔	Inzision von intrakraniellen Gefässen
32.23↔	Offene Exzision von Läsion oder Gewebe an der Lunge	38.31↔	Resektion von intrakraniellen Gefässen mit Anastomose
32.25↔	Thorakoskop Ablation von Läsion oder Gewebe an der Lunge	38.61↔	Sonstige Exzision von intrakraniellen Gefässen
32.26↔	Sonstige und Ni näh bez Exz von Läs oder Gew an d Lu	38.81↔	Sonstiger chirurgischer Verschluss von intrakraniellen Gefässen
32.29↔	Sonstige Lok Exz oder Destr von Läs oder Gew an d Lu	39.49.00↔	Sonstige Revision nach vaskulärem Eingriff, n.n.bez.
32.28↔	Offene Lungenbiopsie	39.49.10↔	Revision einer Gefässanastomose
34.02↔	Probethorakotomie	39.49.20↔	Revision eines vaskulären Implantates
34.03↔	Rethorakotomie	39.49.21↔	Wechsel eines vaskulären Implantates
34.1↔	Inzision des Mediastinums	39.49.22↔	Entfernung eines vaskulären Implantates
34.22↔	Mediastinoskopie	39.49.30↔	Ersatz eines kardialen Conduit
34.26↔	Offene Biopsie am Mediastinum	39.49.99↔	Sonstige Revision nach vaskulärem Eingriff, sonstige
34.27.00↔	Biopsie am Zwerchfell, n.n.bez.	39.55↔	Reimplantation eines aberrierenden Nierengefässes
34.27.20↔	Offene Biopsie am Zwerchfell	39.59.00↔	Sonstige plastische Rekonstruktion eines Gefässes, n.n.bez.
34.27.99↔	Biopsie am Zwerchfell, sonstige	39.59.10↔	Transposition von Arterien, n.n.bez.
34.3x.00↔	Exz oder Destr von Läs oder Gew d Mdst, n.n.bez.	39.59.11↔	Transposition der extrakraniellen A. vertebralis
34.3x.10↔	Exzision von Läsion oder Gewebe des Mediastinums	39.59.12↔	Transposition von sonstigen extrk Aa an Kopf und Hals
34.3x.20↔	Resektion von Läsion oder Gewebe des Mediastinums, n.n.bez.	39.59.13↔	Transposition von Arterien der oberen Extremität
34.3x.21↔	Res von Läs o Gew d Mdst, oh Res an mediast Organen	39.59.14↔	Transposition von thorakalen Arterien
34.3x.22↔	Rs v Läs o Gw d Mdst, m Lngnrs o Brstwndteilsktion	39.59.15↔	Transposition der A. gastrica, A. hepatica und A. lienalis
34.3x.23↔	Resektion von Läs o Gew d Mdst, m Perikardtres	39.59.16↔	Transposition der A. renalis
34.3x.24↔	Resektion von Läs o Gew d Mdst, m prothetischem GefErs	39.59.17↔	Transposition der A. mesenterica
34.3x.25↔	Resektion von Läs o Gew d Mdst, m Lungenres und GefErs	39.59.18↔	Transposition sonstiger viszeraler Arterien
34.3x.26↔	Res von Läs o Gew d Mdst, m Lungenres und Perikardtres	39.59.19↔	Transposition der A. iliaca
34.3x.27↔	Res von Läs o Gew d Mdst, m Perikardtres und GefErs	39.59.20↔	Transposition von sonstigen abdominalen Arterien
34.3x.28↔	Rs v Läs o Gw d Mdst, m Lngn u Prkrdrts u GfErs	39.59.21↔	Transposition von Arterien der unteren Extremität
34.3x.29↔	Resektion von Läsion oder Gewebe des Mediastinums, sonstige	39.59.29↔	Transposition von Arterien, sonstige
34.3x.30↔	Destruktion von Läsion oder Gewebe des Mediastinums	39.59.30↔	Sonstige Plast Reko von Gef an Kopf und Ha, n.n.bez.
34.3x.99↔	Exz oder Destr von Läs oder Gew d Mdst, sonstige	39.59.31↔	Sonstige plastische Rekonstruktion e intrakr Gefässes
34.4x.00↔	Exzision oder Destr einer Läsion an d Bruw, n.n.bez.	39.59.32↔	Sonstige Plast Rekonstruktion d extrk A. vertebralis
34.4x.10↔	Exzision einer Läsion an der Brustwand	39.59.33↔	So Plast Reko von extrk Aa an Kopf und Ha, So
34.4x.20↔	Teilresektion einer Läsion an der Brustwand, n.n.bez.	39.59.34↔	Sonstige plastische Rekonstruktion der V. jugularis
34.4x.21↔	Teilresektion e Läsion an der Brustwand, ohne Rekonstruktion	39.59.39↔	Sonstige Plast Reko von Gef an Kopf und Ha, sonstige
34.4x.22↔	Teilresektion einer Läsion an der Brustwand, mit Rekonstruktion	39.59.40↔	Sonstige Plast Reko von Gef d ob Extrem, n.n.bez.
34.4x.30↔	Rs e Läs an d Brw, kompltt Rs d Strnms, n.n.bz.	39.59.41↔	Sonstige plastische Rekonstruktion von Aa d ob Extrem
34.4x.31↔	Res e Läs an d Bruw, komplette Res d Sternums, oh Reko	39.59.42↔	S Plst Rk d V. sbcl, V. axill u V. brchiophlc
34.4x.32↔	Res e Läs an d Bruw, komplette Res d Sternums, m Reko	39.59.48↔	So Plast Reko von sonstigen tiefen Venen d ob Extrem
34.4x.40↔	Destruktion einer Läsion an der Brustwand	39.59.49↔	Sonstige Plast Reko von Gef d ob Extrem, sonstige
34.4x.99↔	Exzision oder Destr einer Läsion an d Bruw, sonstige	39.59.50↔	Sonstige Plast Reko von thorakalen Gef, n.n.bez.
34.51↔	Dekortikation der Lunge	39.59.51↔	Sonstige plastische Rekonstruktion der thorakalen Aorta
34.52↔	Thorakoskopische Dekortikation der Lunge	39.59.52↔	Sonstige plastische Rekonstruktion der A. pulmonalis
34.59.00↔	Sonstige Exzision an der Pleura, n.n.bez.	39.59.53↔	Sonstige Plast Reko von thorakalen Aa, sonstige
34.59.10↔	Sonstige Exzision an der Pleura, thorakoskopische Pleurektomie	39.59.54↔	Sonstige plastische Rekonstruktion der V. pulmonalis
34.59.20↔	Sonst Exzision an der Pleura, offen chirurgische Pleurektomie	39.59.55↔	Sonstige plastische Rekonstruktion der V. cava superior
34.59.99↔	Sonstige Exzision an der Pleura, sonstige	39.59.59↔	Sonstige Plast Reko von thorakalen Gef, sonstige
34.6x.00↔	Pleurodese, n.n.bez.	39.59.60↔	Sonstige Plast Rekonstruktion von abd Aa, n.n.bez.

39.59.61↔	Sonstige plastische Rekonstruktion der abdominalen Aorta	40.41.21↔	Extended Neck dissection
39.59.62↔	Sonstige plastische Rekonstruktion des Truncus coeliacus	40.41.99↔	Radikale unilaterale Neck dissection, sonstige
39.59.63↔	Sonstige plastische Rekonstruktion der A. gastrica	40.42↔	Radikale bilaterale Neck dissection
39.59.64↔	Sonstige plastische Rekonstruktion A. hepatica	40.50↔	Radikale Exzision von Lymphknoten, n.n.bez.
39.59.65↔	Sonstige plastische Rekonstruktion der A. lienalis	40.51.00↔	Radikale Exzision von axillären Lymphknoten, n.n.bez.
39.59.66↔	Sonstige plastische Rekonstruktion der A. renalis	40.51.10↔	Radikale Exz von axillären Lk als selbständiger Eingr
39.59.67↔	Sonstige plastische Rekonstruktion der A. mesenterica	40.51.11↔	Radikale Exz von axillären Lk i Rahmen e and Eingr
39.59.68↔	Sonstige plastische Rekonstruktion der A. iliaca	40.51.99↔	Radikale Exzision von axillären Lymphknoten, sonstige
39.59.69↔	Sonstige Plast Rekonstruktion von abd Aa, sonstige	40.52.00↔	Radikale Exzision von periaortalen Lymphknoten, n.n.bez.
39.59.70↔	Sonstige Plast Rekonstruktion von abd Venen, n.n.bez.	40.52.10↔	Rd Exz v rtrprtn(praort,prk)u plvnn Lk als slbst Engr
39.59.71↔	Sonstige plastische Rekonstruktion der V. cava inferior	40.52.11↔	Rd Exz v rtrprtn(praort,prk)u plvnn Lk i Rhmn e and Engr
39.59.72↔	Sonstige plastische Rekonstruktion der V. iliaca	40.52.99↔	Radikale Exzision von periaortalen Lymphknoten, sonstige
39.59.79↔	Sonstige Plast Rekonstruktion von abd Venen, sonstige	40.53.00↔	Radikale Exzision von iliakalen Lymphknoten, n.n.bez.
39.59.80↔	Sonstige Plast Reko von Gef d unteren Extrem, n.n.bez.	40.53.10↔	Radikale Exz von iliakalen Lk als selbständiger Eingr
39.59.81↔	Sonstige Plast Rekonstruktion von Aa d unteren Extrem	40.53.11↔	Radikale Exz von iliakalen Lk i Rahmen e and Eingr
39.59.82↔	Sonstige plastische Rekonstruktion der V. femoralis	40.53.99↔	Radikale Exzision von iliakalen Lymphknoten, sonstige
39.59.83↔	Sonstige plastische Rekonstruktion der V. poplitea	40.54.00↔	Radikale Exzision der Leistengegend, n.n.bez.
39.59.88↔	So Plast Reko von sonst tiefen Venen d unteren Extrem	40.54.10↔	Radikale Exzision der Leistengegend als selbständiger Eingriff
39.59.89↔	Sonstige Plast Reko von Gef d unteren Extrem, sonstige	40.54.11↔	Radikale Exz d Leistengegend im Rahmen e and Eingr
39.59.90↔	Sonstige Plast Reko e Gefäßes, Venenklappenplastik	40.54.99↔	Radikale Exzision der Leistengegend, sonstige
39.59.99↔	Sonstige plastische Rekonstruktion eines Gefäßes, sonstige	40.59.00↔	Radikale Exzision anderer Lymphknoten, n.n.bez.
39.8x.00↔	Op a Glom carot, Sin caroticus u and Paraggl, n.n.bez.	40.59.10↔	Radikale Exz and Lk als selbständiger Eingr, n.n.bez.
39.8x.10↔	Exploration des Glomus caroticum und anderer Paraganglien	40.59.11↔	Radikale Exz mediastinaler Lk als selbständiger Eingr
39.8x.11↔	Exzision des Glomus caroticum und anderer Paraganglien	40.59.12↔	Rad Exz peribronchialer Lk als selbständiger Eingr
39.8x.20↔	Implnt o Erstz e Implsgnrtrs z Aktivierg d Brflxs	40.59.19↔	Radikale Exz and Lk als selbständiger Eingr, sonstige
39.8x.21↔	Rv (h Wchs) e Implsgnrtrs z Aktivierg d Brflxs	40.59.20↔	Radikale Exz and Lk i Rahmen e and Eingr, n.n.bez.
39.8x.22↔	Entf e Impulsgegenerators zur Aktivierung d Baroreflexes	40.59.21↔	Radikale Exz mediastinaler Lk i Rahmen e and Eingr
39.8x.30↔	Implnt o Erstz e (v) Elktrd(n) z Aktivierg d Brflxs	40.59.22↔	Radikale Exz peribronchialer Lk i Rahmen e and Eingr
39.8x.31↔	Rv (h Wchs) e (v) Elktrd(n) z Aktivierg d Brflxs	40.59.29↔	Radikale Exz and Lk i Rahmen e and Eingr, sonstige
39.8x.32↔	Entf e (v) Elektrod(n) zur Aktivierung d Baroreflexes	40.59.99↔	Radikale Exzision anderer Lymphknoten, sonstige
39.8x.99↔	Op a Glom carot, Sin caroticus und and Paraggl, So	40.62↔	Fistulierung des Ductus thoracicus
40.29.00↔	Einfache Exzision einer and lymphatischen Struktur, n.n.bez.	40.63↔	Verschluss einer Fistel des Ductus thoracicus
40.29.10↔	Exzision eines mediastinalen Lymphknotens, n.n.bez.	40.64↔	Ligatur des Ductus thoracicus
40.29.11↔	Exzision eines mediastinalen Lymphknotens, offen chirurgisch	40.69↔	Sonstige Operationen am Ductus thoracicus
40.29.12↔	Exzision eines mediastinalen Lymphknotens, thorakoskopisch	40.9x.00↔	Sonstige Operationen an lymphatischen Strukturen, n.n.bez.
40.29.19↔	Exzision eines mediastinalen Lymphknotens, sonstige	40.9x.10↔	Anastomose zur Beseitigung eines Lymphödems
40.29.20↔	Exzision eines paraaortalen Lymphknotens	40.9x.20↔	Inzision einer Lymphozele
40.29.30↔	Exzision eines iliakalen Lymphknotens	40.9x.30↔	Drainage eines Lymphödems
40.29.70↔	Exzision eines Lymphangioms oder Hygroma cysticum	40.9x.40↔	Therapeutische perkutane Punktion einer Lymphozele
40.29.80↔	Exz mehrerer abd Lymphknst (mit Leberbiop), n.n.bez.	40.9x.99↔	Sonstige Operationen an lymphatischen Strukturen, sonstige
40.29.81↔	Exz mhr abd Lymphknstt (m Lbrbiop), offn chr [StgLprt]	41.2↔	Splenotomie
40.29.82↔	Exz mhr abd Lymphknstt (m Lbrbiop), lprsk [StgLprskpie]	41.33↔	Offene Milzbiopsie
40.29.89↔	Exz mehrerer abd Lymphknst (mit Leberbiop), sonstige	41.41↔	Marsupialisation einer Milzzyste
40.29.99↔	Einfache Exzision einer and lymphatischen Struktur, sonst	41.42.00↔	Exz oder Destr von Läsion oder Gewebe d Milz, n.n.bez.
40.3x.00↔	Exzision von regionalen Lymphknoten, n.n.bez.	41.42.10↔	Exzision von Läsion oder Gewebe der Milz
40.3x.09↔	Exzision von regionalen Lymphknoten, sonstige	41.42.20↔	Destruktion von Läsion oder Gewebe der Milz
40.3x.10↔	Regionale Lymphadenektomie als selbständiger Eingriff, n.n.bez.	41.42.99↔	Exz oder Destr von Läsion oder Gewebe d Milz, sonstige
40.3x.11↔	Regionale Lymphadenektomie als selbständiger Eingriff, zervikal	41.43↔	Partielle Splenektomie
40.3x.12↔	Regionale Lymphadenektomie als selbständiger Eingriff, axillär	41.5↔	Totale Splenektomie
40.3x.13↔	Rg Lymphkt als slbst Engr, praort,plvn,obtrtrsch o lliakl	41.93↔	Exzision einer akzessorischen Milz
40.3x.14↔	Reg Lymphkt als selbst Eingr, inguinal, offen chir	41.94↔	Milztransplantation
40.3x.15↔	Reg Lymphkt als selbst Eingr, inguinale, laparask	41.95.00↔	Plastische Rekonstruktion an der Milz, n.n.bez.
40.3x.16↔	Reg Lymphkt als selbst Eingr, mediast und peribr	41.95.10↔	Plastische Rekonstruktion an der Milz, Naht
40.3x.19↔	Regionale Lymphadenektomie als selbständiger Eingriff, sonst	41.95.99↔	Plastische Rekonstruktion an der Milz, sonstige
40.3x.20↔	Regionale Lymphkt i Rahmen e and Eingr, n.n.bez.	41.99↔	Sonstige Operationen an der Milz
40.3x.21↔	Regionale Lymphkt i Rahmen e and Eingr, zervikal	42.01↔	Inzision einer Ösophagealmembran
40.3x.22↔	Regionale Lymphkt i Rahmen e and Eingr, axillär	42.09.00↔	Andere Inzision am Ösophagus, n.n.bez.
40.3x.23↔	Rg Lymphkt i Rhmn e and Engr, praort, plvn o lliakl	42.09.11↔	Andere Inzision am Ösophagus, offen chirurgisch
40.3x.24↔	Regionale Lymphkt i Rahmen e and Eingr, obturatorisch	42.09.12↔	Andere Inzision am Ösophagus, laparoskopisch
40.3x.25↔	Regionale Lymphkt i Rahmen e and Eingr, inguinale	42.09.99↔	Andere Inzision am Ösophagus, sonstige
40.3x.26↔	Reg Lymphkt i Rahmen e and Eingr, mediast und peribr	42.10↔	Ösophagostomie, n.n.bez.
40.3x.29↔	Regionale Lymphkt i Rahmen e and Eingr, sonstige	42.11↔	Zervikale Ösophagostomie
40.40↔	Radikale Neck dissection, n.n.bez.	42.12↔	Exteriorisation einer ösophagealen Tasche
40.41.00↔	Radikale unilaterale Neck dissection, n.n.bez.	42.19↔	Sonstige Fistulisierung des Ösophagus nach aussen
40.41.10↔	Sel (funkt) Neck dissec, supraomohyoid (Reg III)	42.25↔	Offene Biopsie am Ösophagus
40.41.11↔	Selektive (funktionelle) Neck dissection, lateral (Region II-IV)	42.31↔	Lokale Exzision eines Ösophagus-Divertikels
40.41.12↔	Sel (funkt) Neck dissec, anterolateral (Reg IIV)	42.32↔	Lokale Exzision von and Läsion oder Gewebe aus Ösophagus
40.41.13↔	Sel (funkt) Neck dissec, posterolateral (Reg IIIV)	42.39↔	Sonst Destruktion von Läsion oder Gewebe aus Ösophagus
40.41.14↔	Selektive (funktionelle) Neck dissection, central (Region VI)	42.40↔	Ösophagektomie, n.n.bez.
40.41.20↔	Radikale Neck dissection (inkl. modifiziert)	42.41.00↔	Partielle Ösophagektomie, n.n.bez.

42.41.10↔	Partielle Ösophagektomie oh Wiederherstellung der Kontinuität	43.89.40↔	Sleeve resection, offen chirurgisch
42.41.20↔	Partielle Ösophagektomie mit Wiederherstellung der Kontinuität	43.89.41↔	Sleeve resection, laparoskopisch
42.41.99↔	Partielle Ösophagektomie, sonstige	43.89.50↔	DuodSwitch na Sleeve res (Zweiteingriff), offen chir
42.42.00↔	Totale Ösophagektomie, n.n.bez.	43.89.51↔	DuodSwitch na Sleeve res (Zweiteingriff), laparask
42.42.10↔	Totale Ösophagektomie, ohne Wiederherstellung der Kontinuität	43.89.90↔	Sonstige atypische partielle Gastrektomie
42.42.20↔	Tot Ösophagektomie, m Wiedhst d Kont, transmediastinal	43.89.99↔	Sonstige partielle Gastrektomie, sonstige
42.42.21↔	Tot Ösophagektomie, m Wiedhst d Kont, thorakoabdominal	43.91↔	Totale Gastrektomie mit intestinaler Interposition
42.42.29↔	Tot Ösophagektomie, m Wiedhst d Kont, So Zugang	43.99↔	Sonstige totale Gastrektomie
42.42.99↔	Totale Ösophagektomie, sonstige	44.11↔	Transabdominale Gastroskopie
42.51.00↔	Intrathorakale Ösophagoösophagostomie, n.n.bez.	44.29↔	Sonstige Pyloroplastik
42.51.10↔	Intrthr Ösophst,Rk d Ösophpas b Atrsie u Vers kng ösoph Fstl	44.31↔	Hoher Magen-Bypass
42.51.99↔	Intrathorakale Ösophagoösophagostomie, sonstige	44.38↔	Laparoskopische Gastroenterostomie
42.52↔	Intrathorakale Ösophagogastrostomie	44.39↔	Sonstige Gastroenterostomie
42.53↔	Intrathor Ösophagusanastomose mit Intpos von Dünnd	44.5x.00↔	Revision einer Magenanastomose, n.n.bez.
42.54↔	Sonstige intrathorakale Ösophagoenterostomie	44.5x.10↔	Revision e Magenanst nach Billroth I und IIOperation
42.55↔	Intrathor Ösophagusanastomose mit Intpos von Dickd	44.5x.20↔	Rev e Magenanst na RouxYOp o m intestinaler Intpos
42.56↔	Sonstige intrathorakale Ösophagokolostomie	44.5x.99↔	Revision einer Magenanastomose, sonstige
42.58↔	Intrathorakale Ösophagusanastomose mit anderer Interposition	45.01↔	Inzision am Duodenum
42.59↔	Sonstige intrathorakale Ösophagusanastomose	45.02↔	Sonstige Inzision am Dünndarm
42.61↔	Prästernale Ösophagoösophagostomie	45.03↔	Inzision am Dickdarm
42.62↔	Prästernale Ösophagogastrostomie	45.31↔	Sonstige lokale Exzision einer Läsion im Duodenum
42.63↔	Prästernale Ösophagusanastomose m Interposit von Dünndarm	45.32↔	Sonstige Destruktion einer Läsion im Duodenum
42.64↔	Sonstige prästernale Ösophagoenterostomie	45.33↔	Lokale Exz von Läsion oder Gewebe im Dünnd, auss Duod
42.65↔	Prästernale Ösophagusanastomose m Interposit von Dickdarm	45.34↔	Sonst Destruktion e Läsion im Dünndarm, ausser Duodenum
42.66↔	Sonstige prästernale Ösophagokolostomie	45.49↔	Sonstige Destruktion einer Läsion im Dickdarm
42.68↔	Sonstige prästernale Ösophagusanastomose mit Interposition	45.61↔	Multiple Segmentresektion am Dünndarm
42.69↔	Sonstige prästernale Ösophagusanastomose	45.62↔	Sonstige Teilresektion am Dünndarm
42.7x.00↔	Ösophagomyotomie, n.n.bez.	45.63.00↔	Totalexstirpation des Dünndarms, n.n.bez.
42.7x.11↔	Ösophagomyotomie, offen chirurgisch	45.63.99↔	Totalexstirpation des Dünndarms, sonstige
42.7x.12↔	Ösophagomyotomie, laparoskopisch	45.71↔	Multiple Segmentresektion am Dickdarm
42.7x.21↔	Ösophagomyotomie, pharyngozerikal, offen chirurgisch	45.72↔	Zäkumresektion
42.7x.22↔	Ösophagomyotomie, pharyngozerikal, laparoskopisch	45.73↔	Hemikolektomie rechts
42.7x.31↔	Ösophago-Gastromyotomie, offen chirurgisch	45.74↔	Resektion des Colon transversum
42.7x.32↔	Ösophago-Gastromyotomie, laparoskopisch	45.75↔	Hemikolektomie links
42.7x.99↔	Ösophagomyotomie, sonstige	45.76↔	Sigmoidektomie
42.81.20↔	Enstz u Wchs v e N slbpx Prth(prm Tb)i D Ösphgs,offn chr	45.79.00↔	Sonstige Teilresektion am Dickdarm, n.n.bez.
42.81.21↔	Enstz u Wchs v2N slbpx Prth(prm Tb)i D Ösphgs,offn chr	45.79.10↔	Segmentresektion am Dickdarm
42.81.22↔	Enstz u Wchs v >2N slbpx Prth(prm Tb)i D Ösphgs,offn chr	45.79.11↔	Resektion multipler Dickdarmsegmente
42.81.30↔	Etz u Wh v e N slbpx Prt (prm Tb) i D Öspgs, Lsk	45.79.12↔	Subtotale Kolektomie
42.81.31↔	Etz u Wh v 2 N slbpx Prt (prm Tb) i D Öspgs, Lsk	45.79.20↔	Erweiterte Sigmaresektion
42.81.32↔	Etz u Wh v >2 N slbpx Prt (prm Tb) i D Öspgs, Lsk	45.79.21↔	Erweiterte Hemikolektomie rechts und links
42.81.42↔	Etz u Wh v >2 slbpx Prt (prm Tb) i D Öspgs, edk	45.79.22↔	Erweiterte subtotale Kolonresektion
42.81.50↔	Enstz u Wchs e slbpx Prth (prm Tb) i D Ösphgs, offn chr	45.79.29↔	Sonstige erweiterte Teilresektion am Dickdarm
42.81.51↔	Etz u Wh v 2 slbpx Prt (prm Tb) i D Öspgs, off chr	45.79.99↔	Sonstige Teilresektion am Dickdarm, sonstige
42.81.52↔	Etz u Wh v >2 slbpx Prt (prm Tb) i D Öspgs, off chr	45.8x.00↔	Totale intraabdominelle Kolektomie, n.n.bez.
42.81.60↔	Enstz u Wchs e slbpx Prth (prm Tb) i D Ösphgs, lprsk	45.8x.20↔	Totale intraabd Kolektomie, Erw totale Kolektomie
42.81.61↔	Enstz u Wchs v 2 slbpx Prth (prm Tb) i D Ösphgs, lprsk	45.8x.30↔	Totale intraabd Kolekt, Erw totale Proktokolektomie
42.81.62↔	Etz u Wh v >2 slbpx Prt (prm Tb) i D Öspgs, Lsk	45.8x.99↔	Totale intraabdominelle Kolektomie, sonstige
42.82↔	Naht einer Ösophagus-Verletzung	45.90↔	Intestinale Anastomose, n.n.bez.
42.83↔	Verschluss einer Ösophagostomie	45.91↔	Dünndarm-Dünndarm-Anastomose
42.85↔	Plastische Rekonstruktion an einer Ösophagusstenose	45.92↔	Anastomose des Dünndarms zum Rektumstumpf
42.87↔	Sonstiges Transplantat am Ösophagus	45.93↔	Sonstige Dünndarm-Dickdarm-Anastomose
42.89↔	Sonstige Rekonstruktion am Ösophagus	45.94↔	Dickdarm-Dickdarm-Anastomose
43.0↔	Gastrotomie	45.95↔	Anastomose zum Anus
43.5↔	Partielle Gastrektomie mit Anastomose zum Ösophagus	46.01↔	Exteriorisation des Dünndarms
43.6x.00↔	Partielle Gastrektomie m Anastom zum Duodenum, n.n.bez.	46.02↔	Resektion eines exteriorisierten Dünndarmsegments
43.6x.10↔	Pylorusresektion mit Anastomose zum Duodenum	46.03↔	Exteriorisation des Dickdarms
43.6x.20↔	Billroth I	46.10↔	Kolostomie, n.n.bez.
43.6x.99↔	Partielle Gastrektomie m Anastom zum Duodenum, sonst	46.11↔	Temporäre Kolostomie
43.7x.00↔	Partielle Gastrektomie mit Anastomose zum Jejunum, n.n.bez.	46.13↔	Permanente Kolostomie
43.7x.10↔	Partielle Gastrekt (2/3Resektion) mit Anast zum Jejun	46.14↔	Verzögerte Eröffnung einer Kolostomie
43.7x.20↔	Partielle Gastrekt (4/5Resektion) mit Anast zum Jejun	46.20↔	Ileostomie, n.n.bez.
43.7x.99↔	Partielle Gastrektomie mit Anastomose zum Jejunum, sonstige	46.21↔	Temporäre Ileostomie
43.81↔	Partielle Gastrektomie mit Dünndarmtransposition	46.22↔	Kontinente Ileostomie
43.89.00↔	Sonstige partielle Gastrektomie, n.n.bez.	46.23↔	Sonstige permanente Ileostomie
43.89.10↔	Segmentresektion des Magens	46.24↔	Verzögerte Eröffnung einer Ileostomie
43.89.20↔	Bipank Diversion des Magens nach Scopinaro, offen chir	46.31↔	Verzögerte Eröffnung einer anderen Enterostomie
43.89.21↔	Bipank Divers d Magens nach Scopinaro, laparoskopisch	46.33↔	Anlage eines Duodenostomie
43.89.30↔	Bipank Divers d Magens mit DuodenalSwitch, offen chir	46.34↔	Offen chirurgische Anlage einer Jejunostomie
43.89.31↔	Bipank Divers d Magens mit DuodSwitch, laparoskopisch	46.39.00↔	Sonstige Enterostomie, n.n.bez.

46.39.10↔	Sonstige Enterostomie, Anlage einer Bishop-Koop-Anastomose	48.69.10↔	Sonstige Rektres m Enterostoma und Blindverschluss
46.39.99↔	Sonstige Enterostomie, sonstige	48.69.11↔	Sonstige Rektumresektion ohne Sphinktererhaltung
46.41.00↔	Revision eines Dünndarm-Stomas, n.n.bez.	48.69.99↔	Sonstige Rektumresektion, sonstige
46.41.10↔	Plastische Erweiterung oder Einengung e DünndStomas	48.74↔	Rektorektostomie
46.41.11↔	Neueinpflanzung eines Dünndarm-Stomas	50.12↔	Offene Biopsie an der Leber
46.41.12↔	Abtr des vorverlagerten Teiles eines DünndarmStomas	50.14↔	Laparoskopische Leberbiopsie
46.41.20↔	Umwandlung eines DünndStomas in ein kontinentes Stoma	51.21↔	Sonstige partielle Cholezystektomie
46.41.99↔	Revision eines Dünndarm-Stomas, sonstige	51.22.00↔	Cholezystektomie, n.n.bez.
46.42↔	Plastische Rekonstruktion an einer Perikolostomie-Hernie	51.22.10↔	Cholezyekt ohne operative Revision der Gallengänge
46.43.00↔	Sonstige Revision eines künstlichen Dickdarmstomas, n.n.bez.	51.22.11↔	Cholezyekt mit operativer Revision der Gallengänge
46.43.10↔	Plastische Erweiterung oder Einengung eines Kolostomas	51.22.12↔	Erweiterte Cholezystektomie
46.43.11↔	Neueinpflanzung eines Kolostomas	51.22.99↔	Cholezystektomie, sonstige
46.43.12↔	Abtragung des vorverlagerten Teiles eines Kolostomas	51.23↔	Laparoskopische Cholezystektomie
46.43.20↔	Umwandlung eines Kolostomas in ein kontinentes Stoma	51.24↔	Partielle laparoskopische Cholezystektomie
46.43.99↔	Sonstige Revision eines künstlichen Dickdarmstomas, sonstige	51.31↔	Anastomose zwischen Gallenblase und hepatischen Gängen
46.62↔	Sonstige Fixierung des Dünndarms	51.32↔	Anastomose zwischen Gallenblase und Darm
46.64↔	Sonstige Fixierung des Dickdarms	51.34↔	Anastomose zwischen Gallenblase und Magen
46.79.10↔	Naht einer sonstigen Darmverletzung	51.35↔	Sonstige Anastomose der Gallenblase
46.79.21↔	Verschluss einer sonstigen Darmfistel, offen chir	51.36↔	Choledochoenterostomie
46.79.22↔	Verschluss einer sonstigen Darmfistel, laparoskopisch	51.37↔	Anastomose zw Ductus hepaticus und Gastrointestinaltrakt
46.79.30↔	Erweiterungs- und Verschmälerungsplastik am Darm	51.39↔	Sonstige Gallenganganastomose
46.79.31↔	Longitudinale Darmverlängerung nach Bianchi	51.41↔	Exploration des Ductus choledochus zur Steinentfernung
46.79.32↔	Serielle transverse Enteroplastie [STEP]	51.42↔	Explor d Duct choledoch zur Behebung e and Obstruktion
46.79.39↔	Sonstige Darmverlängerung	51.43↔	Einsetzen eines choledhepat Katheters zur Dekompr
46.79.40↔	Anlegen eines Reservoirs, Dünndarm	51.49↔	Inzision anderer Gallengänge zur Behebung einer Obstruktion
46.79.41↔	Anlegen eines Reservoirs, Dickdarm	51.61↔	Exzision eines Zystikusrestes
46.79.50↔	Revision eines Reservoirs, Dünndarm	51.71↔	Einfache Naht am Ductus choledochus
46.79.51↔	Revision eines Reservoirs, Dickdarm	51.72↔	Choledochoplastik
46.79.99↔	Sonstige Rekonstruktion am Darm, sonstige	51.79↔	Plastische Rekonstruktion anderer Gallenwege
46.80↔	Intra-abdominale Manipulation am Darm, n.n.bez.	51.81↔	Dilatation des Sphincter Oddii
46.81↔	Intra-abdominale Manipulation am Dünndarm	51.93↔	Verschluss einer anderen Gallenfistel
46.82↔	Intra-abdominale Manipulation am Dickarm	51.94↔	Revision einer Gallenwegs-anastomose
46.85.11↔	Bougierung des Darmes, offen chirurgisch	51.95.20↔	Entfernen e Endoprothese aus d Gallengang, offen chir
46.85.12↔	Bougierung des Darmes, laparoskopisch	51.95.21↔	Entfernen e Endoprothese aus dem Gallengang, laparoskop
46.85.21↔	Dilatation des Dünndarms, offen chirurgisch	51.99.00↔	Sonstige Operation an den Gallenwegen, n.n.bez.
46.85.22↔	Dilatation des Dünndarms, laparoskopisch	51.99.10↔	Extraktion von Steinen aus anderen Gallengängen
46.85.31↔	Dilatation des Dickdarms, offen chirurgisch	51.99.11↔	Destruktion an den Gallengängen
46.85.32↔	Dilatation des Dickdarms, laparoskopisch	51.99.12↔	Einlage einer Drainage in den Gallengang
46.91↔	Myotomie am Colon sigmoideum	51.99.13↔	Blutstillung an den Gallengängen
46.92↔	Myotomie am übrigen Kolon, ausser Sigmoid	51.99.14↔	Revision an den Gallengängen
46.97.00↔	Darmtransplantation, n.n.bez.	51.99.20↔	S Op an D Gllwg, Enl o Wh e N slbpx Stn Prt, off chr
46.97.10↔	Darmtransplantation, DünndRetx WAHR dess stat Aufnh	51.99.21↔	S Op an D Gllwg, Enl o Wh v mr N slbpx Stn Prt, off chr
46.97.99↔	Darmtransplantation, sonstige	51.99.30↔	S Op an D Gllwg, Enl o Wh e N slbpx Stn Prt, Lsk
46.99.10↔	Dekompression des Darmes	51.99.31↔	S Op an D Gllwg, Enl o Wh v mr N slbpx Stn Prt, Lsk
46.99.51↔	Einl o Wechsel e Ni selbexp Proth a Darm, offen chir	51.99.40↔	S Op an D Gllwg, Enl o Wh e slbpx Stn Prt, off chr
46.99.52↔	Einl o Wechsel e Ni selbexp Proth a Darm, laparask	51.99.41↔	S Op an D Gllwg, Enl o Wh v 2 slbpx Stn Prt, off chr
46.99.61↔	Einl o Wechsel e selbexp Proth a Darm, offen chir	51.99.42↔	S Op an D Gllwg, Enl o Wh v 3 slbpx Stn Prt, off chr
46.99.62↔	Einl o Wechsel e selbexp Proth a Darm, laparask	51.99.43↔	S Op an D Gllwg, Enl o Wh v 4 slbpx Stn Prt, off chr
46.99.71↔	Entfernen einer Prothese, offen chirurgisch	51.99.44↔	S Op an D Gllwg, Enl o Wh v 5 slbpx Stn Prt, off chr
46.99.72↔	Entfernen einer Prothese, laparoskopisch	51.99.45↔	S Op an D Gllwg, El o Wh v 6 o mr slbpx Stn Prt, off chr
46.99.80↔	Durchtrennung der Laddschen Bänder	51.99.50↔	S Op an D Gllwg, Enl o Wchs e slbpx Stnt (Prth), lprsk
46.99.91↔	Sonstige Operationen am Darm, offen chirurgisch	51.99.51↔	S Op an D Gllwg, Enl o Wh v 2 slbpx Stn Prt, Lsk
46.99.92↔	Sonstige Operationen am Darm, laparoskopisch	51.99.52↔	S Op an D Gllwg, Enl o Wh v 3 slbpx Stn Prt, Lsk
48.1↔	Proktostomie	51.99.53↔	S Op an D Gllwg, Enl o Wh v 4 slbpx Stn Prt, Lsk
48.41↔	Submuköse Rektumresektion nach Soave	51.99.54↔	S Op an D Gllwg, Enl o Wh v 5 slbpx Stn Prt, Lsk
48.49↔	Sonstige Rektumresektion mit Durchzugsverfahren	51.99.55↔	S Op an D Gllwg, Enl o Wh v 6 o mr slbpx Stn Prt, Lsk
48.5x.00↔	Abdominoperineale Rektumresektion, n.n.bez.	51.99.91↔	Sonstige Rekonstruktion der Gallenwegen
48.5x.10↔	Abdper, abdsakr und (sakro) perineale Rektumresektion	51.99.99↔	Sonstige Operation an den Gallenwegen, sonstige
48.5x.11↔	Erweiterte Abdper und abdominosakrale Rektumresektion	52.12↔	Offene Biopsie am Pankreas
48.5x.99↔	Abdominoperineale Rektumresektion, sonstige	52.92↔	Sondierung des Ductus pancreaticus
48.61↔	Transsakrale Rektosigmoidektomie	52.95.00↔	Sonstige Operation am Pankreas, n.n.bez.
48.62↔	Anteriore Rektumresektion mit gleichzeitiger Kolostomie	52.95.10↔	Extrakt von Stein(en) aus d Duct pancr, offen chir
48.63.00↔	Sonstige anteriore Rektumresektion, n.n.bez.	52.95.11↔	Extrakt von Stein(en) aus d Duct pancr, laparask
48.63.10↔	Sonstige Ant Rektumresektion, Erw Ant Resektion	52.95.20↔	Dilatation des Ductus pancreaticus, laparoskopisch
48.63.99↔	Sonstige anteriore Rektumresektion, sonstige	52.95.30↔	Einlage einer Drainage in den Pankreasgang, offen chir
48.64.00↔	Posteriore Rektumresektion, n.n.bez.	52.95.31↔	Einlage einer Drain in D Pankreasgang, laparoskopisch
48.64.10↔	Pst Rktrs, Pst Rktrs m Entrstrm u Blndvrsslss	52.95.40↔	Enl o Wchs e N slbpx Stnt (Prth) i D Pnkrng, ofn chr
48.64.99↔	Posteriore Rektumresektion, sonstige	52.95.41↔	Enl o Wchs e N slbpx Stnt (Prth) i D Pnkrng, lprsk
48.65↔	Rektumresektion nach Duhamel	52.95.50↔	Enl o Wchs e slbpx Stnt (Prth) i D Pnkrng, ofn chr
48.69.00↔	Sonstige Rektumresektion, n.n.bez.	52.95.51↔	Enl o Wchs e slbpx Stnt (Prth) i D Pnkrng, lprsk

52.95.60↔	Plastische Rekonstruktion d Duct pancr, laparask	56.52.99↔	Revision einer kutanen Ureteroileostomie, sonstige
52.95.70↔	Plastische Rekonstruktion des Pankreas	56.61.00↔	Aufbau einer anderen kutanen Ureterostomie, n.n.bez.
52.95.90↔	Sonstige endoskopische Operation am Pankreas	56.61.10↔	Afb e and kt Urtrst, Urtrkneostmie u Trnsrtrkntsmie, Lsk
52.95.99↔	Sonstige Operation am Pankreas, sonstige	56.61.20↔	Afb e and kt Urtrs, Uwdl e and sprvs Hrmbli i e kn Urtrst
52.99.00↔	Sonstige offene Operation am Pankreas, n.n.bez.	56.61.99↔	Aufbau einer anderen kutanen Ureterostomie, sonstige
52.99.10↔	Sonstige off Op a Pankreas, Dilat d Duct pancr	56.62↔	Revision einer anderen kutanen Ureterostomie
52.99.20↔	Sonstige off Op a Pankr, Plast Reko d Duct pancr	56.71.00↔	Harnableitung in den Darm, n.n.bez.
52.99.99↔	Sonstige offene Operation am Pankreas, sonstige	56.71.10↔	Ureterosigmoideostomie m Reservoirbildung, offen chir
54.11↔	Probepaparotomie	56.71.11↔	Ureterosigmoideostomie mit Reservoirbildung, laparask
54.12.00↔	Wiedereröffnung einer kürzlichen Laparotomie, n.n.bez.	56.71.20↔	Umwandlung e and supaves Harnabl i e Harnabl i D Darm
54.12.10↔	Wiedereröffn e kürzlichen Laparot, SecondlookLaparot	56.71.99↔	Harnableitung in den Darm, sonstige
54.12.99↔	Wiedereröffnung einer kürzlichen Laparotomie, sonstige	56.72↔	Revision einer ureterointestinalen Anastomose
54.19.00↔	Sonstige Laparotomie, n.n.bez.	56.75↔	Transureteroureterostomie
54.19.10↔	Sonstige Laparotomie, Laparotomie mit Drainage	56.83↔	Verschluss einer Ureterostomie
54.19.99↔	Sonstige Laparotomie, sonstige	56.84.00↔	Verschluss einer anderen Ureterfistel, n.n.bez.
54.21.00↔	Laparoskopie, n.n.bez.	56.84.10↔	Verschluss einer Ureter-Darm-Fistel, offen chirurgisch
54.21.10↔	Laparoskopie, Diagnostische Laparoskopie	56.84.11↔	Verschluss einer Ureter-Darm-Fistel, laparoskopisch
54.21.20↔	Laparoskopie, Zugangsweg f Chir (Ther) Interventionen	56.84.20↔	Verschluss einer ureterovaginale Fistel, offen chir
54.21.30↔	Laparoskopie, Laparoskopie mit Drainage	56.84.21↔	Verschluss einer ureterovaginale Fistel, laparoskopisch
54.21.99↔	Laparoskopie, sonstige	56.84.22↔	Verschluss einer ureterovaginale Fistel, vaginal
54.23↔	Biopsie am Peritoneum	56.84.99↔	Verschluss einer anderen Ureterfistel, sonstige
54.3x.00↔	Exz o Destr von Läs o Gew an Bauchw o Nabel, n.n.bez.	56.92↔	Implantation eines elektronischen Ureterstimulators
54.3x.10↔	Omphalektomie	56.93↔	Ersetzen eines elektronischen Ureterstimulators
54.3x.19↔	Sonstige Exz von Läsion oder Gew an Bauchw oder Nabel	56.99.00↔	Sonstige Operationen an einem Ureter, n.n.bez.
54.3x.20↔	Destr von Läsion oder Gewebe an Bauchw oder Nabel	56.99.10↔	Freilegung des Ureters (zur Exploration)
54.3x.99↔	Exz o Destr von Läs o Gew an Bauchw o Nabel, sonstige	56.99.20↔	Revisionsoperation am Ureter, offen chirurgisch
54.4x.00↔	Exzision oder Destruktion von Peritonealgewebe, n.n.bez.	56.99.21↔	Revisionsoperation am Ureter, sonstiger Zugang
54.4x.10↔	Exzision von Appendices epiploicae	56.99.30↔	So Op an e Ureter, Injekt b Ostiuminsuf, transurethral
54.4x.11↔	Exzision von Mesenterium	56.99.31↔	So Op an e Ureter, Injekt b Ostiuminsuf, offen chir
54.4x.12↔	Exzision von Omentum	56.99.32↔	So Op an e Ureter, Injekt b Ostiuminsuf, So Zugang
54.4x.99↔	Exzision oder Destruktion von Peritonealgewebe, sonstige	56.99.99↔	Sonstige Operationen an einem Ureter, sonstige
54.62↔	Verzögerter Verschluss einer granulierenden Abdominalwunde	57.12↔	Lösung von intralum Adhäs mit Inzision an d Harnbl
54.63.00↔	Sonstige Naht an der Bauchwand, n.n.bez.	57.21↔	Vesikostomie
54.63.10↔	Sonstige Nht an d Bauchw, Nht e Verletzung an d Bauchw	57.22↔	Revision einer Vesikostomie
54.63.99↔	Sonstige Naht an der Bauchwand, sonstige	57.34↔	Offene Biopsie der Harnblase
54.64.00↔	Naht am Peritoneum, n.n.bez.	57.51↔	Exzision des Urachus
54.64.10↔	Nht a Prtn, Nht v Msntrium, Omntm mjs o mns (n Vrftz)	57.58↔	Laparask Exz o Destr von and Läs o Gew an d Harnbl
54.64.99↔	Naht am Peritoneum, sonstige	57.59.00↔	Off Exz o Destr v and Läs o Gew an d Harnbl, n.n.bez.
54.72↔	Sonstige Rekonstruktion an der Bauchwand	57.59.10↔	Off Exz o Dstr v and Läs o Gw an d Hrnbl, Exz, offn chr
54.73↔	Sonstige Rekonstruktion am Peritoneum	57.59.20↔	Off Exz o Destr v and Läs o Gew an d Harnbl, Myektomie
54.74↔	Sonstige Rekonstruktion am Omentum	57.59.99↔	Off Exz o Destr von and Läs o Gew an d Harnbl, So
54.75↔	Sonstige Rekonstruktion am Mesenterium	57.6x.00↔	Partielle Zystektomie, n.n.bez.
54.92↔	Entfernen eines Fremdkörpers aus der Peritonealhöhle	57.6x.10↔	Part Zystektomie, oh Ureterneointplantation, offen chir
54.94↔	Formung eines peritoneovaskulären Shunts	57.6x.11↔	Part Zystektomie, oh Ureterneointplantation, laparask
54.99.00↔	Sonstige Operationen in der Abdominal-Region, n.n.bez.	57.6x.12↔	Part Zystekt, m eins o beids Ureterneoiimpl, offen chir
54.99.30↔	S Op i d AbdRg, Rs v Gw i d Bauchrg o schr Orgnzrdng	57.6x.13↔	Part Zystekt, m eins o beids Ureterneoiimpl, laparask
54.99.40↔	So Op i d AbdReg, Rev e kutperit Fistel (Kathvrwsys)	57.6x.20↔	Prt Zystkt, Sprtrg o sbtt Rsktion, o Urtnimpl, off chr
54.99.41↔	S Op i d AbdRg, Entf o Vrschl e ktptr Fstl (Kthvrwsys)	57.6x.21↔	Prt Zystkt, Sprtrg o sbtt Rs, oh Urtnimpl, lprsk
54.99.50↔	So Op i d AbdReg, Anl e temp Bauchwandverschlusses	57.6x.22↔	Prt Zystkt, Sprtrg o sbtt Rs m o bds Urtnimpl, off chr
54.99.60↔	Sonstige Operationen in der Abdominal-Region, Lumbotomie	57.6x.23↔	Prt Zystkt, Sprtrg o sbt Rs m eins o beids Urtnimpl, Lsk
54.99.61↔	Sonstige Operationen in der Abdominal-Region, Relumbotomie	57.6x.99↔	Partielle Zystektomie, sonstige
54.99.99↔	Sonstige Operationen in der Abdominal-Region, sonstige	57.71.00↔	Radikale Zystektomie, n.n.bez.
55.01.11↔	Nephrotomie, offen chirurgisch	57.71.10↔	Rad Zystektomie, oh Urethrektomie, b Mann, offen chir
55.01.12↔	Nephrotomie, offen chirurgisch zur Exploration	57.71.11↔	Rad Zystektomie, oh Urethrektomie, b Mann, laparask
55.01.13↔	Nephrotomie, offen chirurgisch zur Punktion einer Zyste	57.71.20↔	Rad Zystektomie, m Urethrektomie, b Mann, offen chir
55.11↔	Pyelotomie	57.71.21↔	Rad Zystektomie, m Urethrektomie, b Mann, laparask
55.12↔	Pyelostomie	57.71.30↔	Rad Zystektomie, oh Urethrekt, b d Frau, offen chir
55.24↔	Offene Nierenbiopsie	57.71.31↔	Rad Zystektomie, oh Urethrektomie, b d Frau, laparask
55.81↔	Naht einer Rissverletzung an der Niere	57.71.40↔	Rad Zystektomie, m Urethrektomie, b d Frau, offen chir
55.84↔	Reposition einer Nierenstiel-Torsion	57.71.41↔	Rad Zystektomie, m Urethrektomie, b d Frau, laparask
56.51.00↔	Aufbau einer kutanen Ureteroileostomie, n.n.bez.	57.71.50↔	Rd Zystkt, BEvszrtion (Exnt) b Mnn, offn chr
56.51.10↔	Afb e kt Ur, Urkt [lImCndt] o Urktkt [Kln/SgmCndt], off chr	57.71.51↔	Rad Zystekt, BeEviszation (Exent) b Mann, laparask
56.51.11↔	Afb e kt Ur, Urkt [lImCndt] o Urktkt [Kln/SgCdt], Lsk	57.71.99↔	Radikale Zystektomie, sonstige
56.51.12↔	Afb e kt Urkt, m Dmtrprnt [Cndt] (N kntn Stm), S Zg	57.79.00↔	Sonstige totale Zystektomie, n.n.bez.
56.51.20↔	Afb e kt Urkt, Umwdl e and sprvs Hrmbli i e ktn Urkt	57.79.10↔	So tot Zystekt, Einf Zystekt, b Mann, offen chir
56.51.30↔	Aufb e kut Ureteroileostomie, m Darmres (kontin Stoma)	57.79.11↔	So tot Zystektomie, Einf Zystektomie, b Mann, laparask
56.51.99↔	Aufbau einer kutanen Ureteroileostomie, sonstige	57.79.20↔	So tot Zystekt, Einf Zystekt, b d Frau, offen chir
56.52.00↔	Revision einer kutanen Ureteroileostomie, n.n.bez.	57.79.21↔	So tot Zystekt, Einf Zystekt, b d Frau, laparask
56.52.10↔	Rev e kut Uretilst, m Darminterponat [Conduitt]	57.79.99↔	Sonstige totale Zystektomie, sonstige
56.52.20↔	Rev e kut Ureteroileostomie, m Darmres (kontin Stoma)	57.82↔	Verschluss einer Zystostomie

57.83↔	Verschluss einer vesikointestinalen Fistel	77.69.12↔	Lokale Resektion von Knochenläsion oder -gewebe am Becken
57.84.00↔	Verschluss einer anderen Harnblasenfistel, n.n.bez.	77.69.13↔	Lok Resektion von Knochläs o Gew an Phal d Fusses
57.84.10↔	Verschluss e vesikovaginalen Fistel, offen chir (abd)	77.69.22↔	Debridement am Becken
57.84.11↔	Verschluss einer vesikovaginalen Fistel, vaginal	77.69.23↔	Debridement an Phalangen des Fusses
57.84.12↔	Verschluss einer vesikovaginalen Fistel, transvesikal	77.81.00↔	So Part Knochres an Skap, Klav, Rip u Stern, n.n.bez.
57.84.13↔	Verschluss einer vesikovaginalen Fistel, laparoskopisch	77.81.10↔	Sonstige partielle Knochenresektion an Skapula und Klavikula
57.84.20↔	Verschluss einer vesikokutanen Fistel, offen chir	77.81.11↔	Sonstige partielle Knochenresektion an einer Rippe
57.84.21↔	Verschluss einer vesikokutanen Fistel, laparoskopisch	77.81.12↔	Sonstige partielle Knochenresektion am Sternum
57.84.99↔	Verschluss einer anderen Harnblasenfistel, sonstige	77.81.99↔	So Part Knochres an Skap, Klav, Rip und Sternum, So
57.89↔	Sonstige plastische Rekonstruktion an der Harnblase	77.89.20↔	Sonstige partielle Knochenresektion an e Wirbel, Densresektion
57.93.00↔	(Postoperative) Blutstillung an der Harnblase, n.n.bez.	77.89.21↔	Sonstige partielle Knochenresektion an einem Wirbel, Corpus
57.93.10↔	(Postoperative) Blutstillung an der Harnblase, perkutan	77.89.22↔	Sonstige Part Knochres an e Wirbel, sonstige Teile
57.93.11↔	(Postoperative) Blutstillung an der Harnblase, transurethral	77.91.00↔	Totale Res von Skap, Klav, Rip und Sternum, n.n.bez.
57.93.12↔	(Postoperative) Blutstillung an der Harnblase, offen chirurgisch	77.91.10↔	Totale Resektion von Skapula und Klavikula
57.93.13↔	(Postoperative) Blutstillung an der Harnblase, laparoskopisch	77.91.11↔	Totale Resektion einer Rippe
57.93.14↔	(Postoperative) Blutstillung an der Harnblase, über ein Stoma	77.91.12↔	Totale Resektion einer Halsrippe
57.93.99↔	(Postoperative) Blutstillung an der Harnblase, sonstige	77.91.13↔	Totale Resektion des Sternums
57.96↔	Implantation eines elektronischen Blasenstimulators	77.91.99↔	Totale Res von Skap, Klav, Rip und Sternum, sonstige
57.97↔	Ersetzen eines elektronischen Blasenstimulators	77.99.10↔	Totale Knochenresektionen an Phalangen der Hand
58.24↔	Biopsie am Periurethralgewebe	77.99.20↔	Totale Resektion eines Wirbelkörpers
58.43.00↔	Verschluss einer anderen Urethrafistel, n.n.bez.	77.99.30↔	Totale Knochenresektionen am Becken
58.43.10↔	Verschluss e urethrovaginalen Fistel, offen chir (abd)	77.99.40↔	Totale Knochenresektionen an Phalangen des Fusses
58.43.11↔	Verschluss e urethrovaginalen Fistel, laparoskopisch	78.49.2a↔	Wirbelkern d So Mat (z.B. b Kyphose), 4 o mehr Wirbelk
58.43.12↔	Verschluss einer urethrovaginalen Fistel, vaginal	78.49.31↔	Kompl Reko d Ws (z.B. b Kyphose) d vord Abstützspan
58.43.20↔	Verschluss einer urethrokutanen Fistel	78.49.32↔	Kmpl Rk d Ws (zB b Kyphs) d Kyphktmie (zB n LndsthSlzr)
58.43.30↔	Verschluss einer urethrorektalen Fistel	78.49.33↔	Kmpl Rk d Ws (z.B. b Kyphs) d Drs Krr oh vntrls Rleas
58.43.99↔	Verschluss einer anderen Urethrafistel, sonstige	78.49.34↔	Kmpl Rk d Ws (z.B. b Kyphs) d Drs Krr m vntr Rleas
59.00↔	Retropitoneale Dissektion, n.n.bez.	78.49.35↔	Kompl Reko d Ws (z.B. b Kyphose) d dorsoventrale Korr
59.02↔	Sonst Lösung von perirenalen o periureteralen Adhäsionen	78.49.36↔	Knt u plysgmntl Drs Lrdspnd (DLS) n Zielk (zB b Kyphs)
59.03.00↔	Laparask Lös von periren o periuret Adhäs, n.n.bez.	78.49.37↔	Klt u trdkrl Sbtrknstm (zB n Tsn o HsYL) (zB b Kyphs)
59.03.10↔	Ureterolyse ohne intraperi Verlagerung, laparoskopisch	78.49.38↔	Klt u mnsgmtl zvkthrk Ldsp zB n Msn, Ut o Sns zB b Kyphs
59.03.11↔	Ureterolyse mit intraperi Verlagerung, laparoskopisch	78.49.40↔	Kpl Rk d Ws d Wt Ep mt K a FGsLg [Sp My A (SMA)St], 1 Kl
59.03.99↔	Laparask Lös von periren o periuret Adhäs, sonstige	78.49.41↔	Kpl Rk d Ws d Wt Ep mt K a FGsLg [Sp My A (SMA)St], 2 K
59.09↔	Sonstige Inzision am perirenalen oder periureteralen Gewebe	78.49.42↔	Kpl Rk d Ws d Wt Ep mt K a FGsLg [Sp My A (SMA)St], 3 K
59.11↔	Sonstige Lösung von perivesikalen Adhäsionen	78.49.43↔	Kpl Rk d Ws d Wt Ep mt K a FGsLg [Sp My A (SMA)St], 4 K
59.12↔	Laparoskopische Lösung von perivesikalen Adhäsionen	78.49.44↔	Kpl Rk d Ws d Wt Ep mt K a FGsLg [Sp My A (SMA)St], 5 K
59.19↔	Sonstige Inzision am perivesikalen Gewebe	78.49.45↔	Kpl Rk d Ws d Wt Ep mt K a FGsLg [Sp My A (SMA)St], 6 K
59.21↔	Biopsie am perirenalen oder perivesikalen Gewebe	78.49.46↔	Kpl Rk d Ws d Wt Ep mt K a FGsLg [Sp My A (SMA)St], 7 K
59.91↔	Exzision am perirenalen oder perivesikalen Gewebe	78.49.47↔	Kpl Rk d Ws d Wt Ep mt K a FGsLg [Sp My A (SMA)St], 8 K
59.92↔	Sonst Operationen am perirenalen o perivesikalen Gewebe	78.49.48↔	Kpl Rk d Ws d Wt Ep mt K a FGsLg [Sp My A (SMA)St], 9 K
59.99↔	Sonstige Operationen an den Harnorganen	78.49.4a↔	Kpl Rk d Ws d Wt Ep mt K a FGsLg [Sp My A (SMA)St], 10 K
69.19↔	Sonstige Exz o Destr an Uterus und uterinem Halteapp	78.49.4b↔	Kpl Rk d Ws d Wt Ep mt K a FGsLg [Sp My A (SMA)St], 11 K
70.32.00↔	Exzision o Destr einer Läsion im Douglasraum, nnbez	78.49.4c↔	Kpl Rk d Ws d Wt Ep mt K a FGsLg [Sp My A (SMA)St], 12 K
70.32.10↔	Exzision einer Läsion im Douglasraum	78.49.4d↔	Kl Rk d Ws d W Ep m K a FGLg [Sp M A (SMA)St], 13 u mr K
70.32.11↔	Destruktion einer Läsion im Douglasraum	78.49.4e↔	Kmpl Rk d Ws (z.B. b Skl) d drsvntrl Epphysd
70.32.99↔	Exzision o Destr einer Läsion im Douglasraum, sonst.	78.49.4f↔	Kmpl Rk d Ws (z.B. b Skl) d untrl Epphysd m drs Wrblfs
70.72.00↔	Verschluss einer kolovaginalen Fistel, n.n.bez.	78.49.4g↔	Kmpl Rk d Ws (z.B. b Skl) d biltrl Epphysd m drs Wrblfs
70.72.10↔	Verschluss e kolovaginalen Fistel, offen chir (abd)	78.49.50↔	Drs o vnt instrmnt Krrktrspndyl (z.B. b Skl), n.n.bz.
70.72.20↔	Verschluss einer kolovaginalen Fistel, vaginal	78.49.51↔	Drs istmt Krspsy (zB b Skl), N prmstb, 3-6 Sg
70.72.30↔	Verschluss einer kolovaginalen Fistel, laparoskopisch	78.49.52↔	Drs istmt Krspsy (zB b Skl), N prmstb, 7-10 Sg
70.72.99↔	Verschluss einer kolovaginalen Fistel, sonstige	78.49.53↔	Drs instrmnt Krspsy (zB b Skl), N prmstb, 11 o mr Sg
70.73.00↔	Verschluss einer rektovaginalen Fistel, n.n.bez.	78.49.54↔	Drs istmt Krspsy (zB b Skl), prmstb, 3-6 Sg
70.73.10↔	Verschluss e rektovaginalen Fistel, offen chir (abd)	78.49.55↔	Drs istmt Krspsy (zB b Skl), prmstb, 7-10 Sg
70.73.20↔	Verschluss einer rektovaginalen Fistel, vaginal	78.49.56↔	Drs istmt Krspsy (zB b Skl), prmstb, 11 o mr Sg
70.73.30↔	Verschluss einer rektovaginalen Fistel, laparoskopisch	78.49.57↔	Vnt istmt Krspsy (zB b Skl), N prmstb, 3-6 Sg
70.73.99↔	Verschluss einer rektovaginalen Fistel, sonstige	78.49.58↔	Vnt istmt Krspsy (zB b Skl), N prmstb, 7-10 Sg
70.74↔	Verschluss einer vaginointestinalen Fistel	78.49.59↔	Drs o vnt instrmnt Krrktrspndyl (z.B. b Skl), S
70.75↔	Verschluss einer anderen Vaginalfistel	78.49.5a↔	Vnt instrmnt Krspsy (zB b Skl), N prmstb, 11 o mr Sg
71.72↔	Verschluss einer Fistel an Vulva oder Perineum	78.49.5b↔	Vnt istmt Krspsy (zB b Skl), prmstb, 3-6 Sg
76.92.20↔	Etz v Schdtknpl (CAD) an Gsschd o Bt d Hrns (bs z 2 Rg)	78.49.5c↔	Vnt istmt Krspsy (zB b Skl), prmstb, 7-10 Sg
76.92.21↔	Etz v Schädtknpl (CAD) an Gsschd o Bt d Hrnsch (b 3 Rg)	78.49.5d↔	Vnt istmt Krspsy (zB b Skl), prmstb, 11 o mr Sg
76.92.29↔	Enstz v Schädtknpl (CAD) an Gsschd oh Bt d Hrnsch, S	78.49.60↔	Drs u vnt kmb istmt Krspsy (zB b Skl), nnbz
76.92.30↔	Plast Reko Einf Defekte d Maxilla d CADImplant	78.49.61↔	Drs u vnt kb istmt Krrktrspndyl (zB b Skl) N prmst, 3-6 Sg
76.92.31↔	Plst Rk grssr o kmpl Dfkt d Mxll d CADImplnt	78.49.62↔	Drs u vnt kb istmt Krrktrspndyl (zB b Skl) N prmst, 7-10 Sg
77.61.00↔	Lk Rs v Knchläs o Gw an Skp, Klav, Rp u Strn, n.n.bz.	78.49.63↔	Drs u vnt kb istmt Krspsy (zB b Skl) N prmst, 11 o mr Sg
77.61.10↔	Lok Resektion von Knochläs o Gew an Skapula und Klav	78.49.64↔	Drs u vnt kb istmt Krspsy (zB b Skl), prmstb, 3-6 Sg
77.61.11↔	Lok Resektion von Knochenläsion o -gewebe an einer Rippe	78.49.65↔	Drs u vnt kb istmt Krspsy (zB b Skl), prmstb, 7-10 Sg
77.61.12↔	Lokale Resektion von Knochenläsion oder -gewebe am Sternum	78.49.66↔	Drs u vnt kb istmt Krspsy (zB b Skl), prmstb, 11 o mr Sg
77.61.20↔	Debridement an Skapula und Klavikula	78.49.69↔	Drs u vnt kmb instrmnt Krrktrspndyl (z.B. b Skl), S
77.61.99↔	Lk Rs v Knchläs o Gw an Skp, Klav, Rp u Strn, S	78.49.70↔	Komplexe Rekonstruktion der Wirbelsäule, n.n.bez.

78.49.71↔	Kmpl Rk d Ws (zB b Skl) d sbkt Hrrngntnrmittion (b Knd)	81.62.00↔	Spondylodes o Reop e Spondylodes v 23 Wirb, n.n.bez.
78.49.79↔	Komplexe Rekonstruktion der Wirbelsäule, sonstige	81.62.10↔	Spondylodese von 2 Wirbeln, dorsal
78.50.00↔	Inn Knochfix oh Rep d Fx, oh Ang d Lok, n.n.bez.	81.62.11↔	Spondylodes v 2 Wirbeln, dors u vent komb, interkorp
78.50.11↔	Knochenfixation an der Wirbelsäule	81.62.12↔	Spondylodese von 2 Wirbeln, ventral, interkorporell
78.50.30↔	Osteosyntheseverfahren an der Wirbelsäule, n.n.bez.	81.62.13↔	Spondylodese von 2 Wirbeln, dorsal, dynamisch
78.50.31↔	Osteosynthese durch Schrauben an der Wirbelsäule	81.62.20↔	Spondylodese von 3 Wirbeln, dorsal
78.50.32↔	Osteosynthese durch Drahtcerclage an der Wirbelsäule	81.62.21↔	Spondylodes v 3 Wirbeln, dors u vent komb, interkorp
78.50.33↔	Osteosynthese durch Klammersystem an der Wirbelsäule	81.62.22↔	Spondylodese von 3 Wirbeln, ventral, interkorporell
78.50.34↔	Osteosynthese durch Hakenplatten an der Wirbelsäule	81.62.23↔	Spondylodese von 3 Wirbeln, dorsal, dynamisch
78.50.35↔	Osteosynthese durch Schrauben-Stabsystem a d Wirbelsäule	81.62.99↔	Spondylodese o Reop e Spondylodese von 23 Wirbeln, So
78.50.36↔	Osteosyn d ventrales SchraubenPlattensystem an d Ws	81.63.00↔	Spondylodes o Reop e Spondylodes v 48 Wirb, n.n.bez.
78.50.37↔	Osteosyn d dorsales SchraubenPlattensystem an d Ws	81.63.10↔	Spondylodese von 4 - 6 Wirbeln, dorsal
78.50.39↔	Osteosyntheseverfahren an der Wirbelsäule, sonstige	81.63.11↔	Spondylodes v 4 6 Wirb, dors u vent komb, interkorp
78.50.99↔	Inn Knochfix oh Rep d Fx, oh Ang d Lok, sonstige	81.63.12↔	Spondylodese von 4 - 6 Wirbeln, ventral, interkorporell
78.69.11↔	KIE an Pl d Hd: (id) Dt, Sb, Zg/C, (wst) Pl, Ft ex, K	81.63.13↔	Spondylodese von 4 - 6 Wirbeln, dorsal, dynamisch
78.69.15↔	KIE an and näh bz Kn, au Gsk, Ef e Kn(tl)rstzs an Phl d Hd	81.63.20↔	Spondylodese von 7 - 8 Wirbeln, dorsal
78.69.18↔	Knimplentf an Phal d Hand: sonstiges Osteosynthmat	81.63.21↔	Spondylodes v 7 8 Wirb, dors u vent komb, interkorp
78.69.21↔	KnImEm a B: Dt, Sb, Zg/C, Fxt ext, Rngf, (Bl)K	81.63.22↔	Spondylodese von 7 - 8 Wirbeln, ventral, interkorporell
78.69.22↔	Knochenimplantatentfernung am Becken: (winkelstabile) Platte	81.63.23↔	Spondylodese von 7 - 8 Wirbeln, dorsal, dynamisch
78.69.25↔	KnImEm an and näh bz Kn, au Gschk, Ef e Kn(tl)rstzs a B	81.63.99↔	Spondylodese o Reop e Spondylodese von 48 Wirbeln, So
78.69.28↔	Knimplentf a Be: sonstiges Osteosynthesematerial	81.64.00↔	Spndyls o Reop e Spndyls v 9 o mhr Wrb, n.n.bez.
78.69.31↔	KIE an Ts u Kln: (id) Dt, Sb, Zg/C, (wst) Pl, Ft ex, Rf, K	81.64.10↔	Spondylodese von 9 oder mehr Wirbeln, dorsal
78.69.38↔	Knimplentf an Talus und Kalcaneus: So Osteosynthmat	81.64.11↔	Spndyls v 9 o mhr Wrb, drs u vnt komb, intrkrpl
78.69.41↔	KIE an Phl d Fsss: (id) Dt, Sb, Zg/C, (wst) Pl, Ft ex, K	81.64.99↔	Spondylodes o Reop e Spondylodes v 9 o mehr Wirb, So
78.69.45↔	KnImEm an and näh bz Kn, au Gk, Ef e Kn(tl)stz an Phl d Fss	81.65.00↔	Vertebroplastik, n.n.bez.
78.69.48↔	Knimplentf an Phal d Fusses: sonstiges Osteosynthmat	81.65.10↔	Vertebroplastik, 1 Wirbelkörper
78.69.51↔	Knmplntf an and näh bz Kn: Drht, Zgg/Crcl, BlountKlm	81.65.11↔	Vertebroplastik, 2 Wirbelkörper
78.69.52↔	KIE a n bz Kn Sb, Pl, dy KSb, id Dt, Mn Gkp, Vg, TF, Fx ex	81.65.12↔	Vertebroplastik, 3 Wirbelkörper
78.69.53↔	Knimplentf an and näh bez Kn: Winkelplatte/Kondylenpl	81.65.13↔	Vertebroplastik, 4 und mehr Wirbelkörper
78.69.55↔	KIE a and nä bz Kn, a Gk, Ef e Kn(tl)stz an st nä bz Kn	81.65.99↔	Vertebroplastik, sonstige
78.69.58↔	Knimplentf an and näh bez Kn: sonstiges Osteosynthmat	81.66.00↔	Kyphoplastik, n.n.bez.
78.69.61↔	Entfernung von Osteosynthesematerial an Wirbelsäule	81.66.10↔	Kyphoplastik, 1 Wirbelkörper
78.69.65↔	KnImEm an and nä bz Kn, au Gschk, Ef e Kn(tl)stz an d Ws	81.66.11↔	Kyphoplastik, 2 Wirbelkörper
78.69.71↔	Arthroskopische Entfernung von Osteosynthesematerial	81.66.12↔	Kyphoplastik, 3 Wirbelkörper
80.51.00↔	Exzision eines Discus intervertebralis, n.n.bez.	81.66.13↔	Kyphoplastik, 4 und mehr Wirbelkörper
80.51.10↔	Exzision eines Discus intervertebralis, offen chirurgisch	81.66.99↔	Kyphoplastik, sonstige
80.51.11↔	Exzision zweier Disci intervertebrales, offen chirurgisch	84.60↔	Einsetzen von Diskusprothese, nicht näher bezeichnet
80.51.12↔	Exz dreier o mehr Disci intervertebrales, offen chir	84.61↔	Einsetzen von partieller Diskusprothese, zervikal
80.51.20↔	Exzision eines Discus intervertebralis, perkutan mit Endoskopie	84.62↔	Einsetzen von totaler Diskusprothese, zervikal
80.51.99↔	Exzision eines Discus intervertebralis, sonstige	84.63↔	Einsetzen von Diskusprothese, thorakal
80.59.00↔	Sonstige Diskusdestruktion, n.n.bez.	84.64↔	Einsetzen von partieller Diskusprothese, lumbosakral
80.59.10↔	Sonstige Diskusdestruktion, Entfernung eines freien Sequesters	84.65↔	Einsetzen von totaler Diskusprothese, lumbosakral
80.59.20↔	Sonstige Diskusdestruktion, Reoperation bei Rezidiv	84.66.00↔	Rev o Ersetz von künstl Diskproth, zervikal, n.n.bez.
80.59.21↔	Sonstige Diskdestr, Reop m Radikulolyse b Rezidiv	84.66.10↔	Ersetzen von künstlicher Diskusprothese, zervikal
80.59.30↔	Sonstige Diskusdestruktion, Dekompression mit Nucleoplastik	84.66.20↔	Revision von künstlicher Diskusprothese, zervikal
80.59.40↔	S Dskdstr, Mnmlnvs Thrmmdltion d Bndscheib	84.66.99↔	Rev o Ersetz von künstl Diskproth, zervikal, sonstige
80.59.50↔	S Dskdstr, Dsksrknstrktion m zllbsiertn Bndscheibnrstz	84.67↔	Revision oder Ersetzen von künstlicher Diskusprothese, thorakal
80.59.99↔	Sonstige Diskusdestruktion, sonstige	84.68.00↔	Rev o Ersetz von künstl Diskproth, lumbosakr, n.n.bez.
81.00↔	Spondylodese, n.n.bez.	84.68.10↔	Ersetzen von künstlicher Diskusprothese, lumbosakral
81.01↔	Spondylodese an Atlas-Axis	84.68.20↔	Revision von künstlicher Diskusprothese, lumbosakral
81.02↔	Sonstige zervikale Spondylodese mit ventralem Zugang	84.68.99↔	Rev o Ersetz von künstl Diskproth, lumbosakr, sonstige
81.03↔	Sonstige zervikale Spondylodese mit dorsalem Zugang	84.69.00↔	Revision oder Ersetzen von künstlicher Diskusprothese, n.n.bez.
81.04↔	Dorsale und dorsolumbale Spondylodese, ventraler Zugang	84.69.10↔	Ersetzen von künstlicher Diskusprothese
81.05↔	Dorsale und dorsolumbale Spondylodese, dorsaler Zugang	84.69.20↔	Revision von künstlicher Diskusprothese
81.06↔	Lumbale und lumbosakrale Spondylodese, ventraler Zugang	84.69.99↔	Revision o Ersetzen von künstlicher Diskusprothese, sonst
81.07↔	Lumbale und lumbosakrale Spondylod, intratransverser Zugang	92.39.00↔	Sonstige stereotaktische Radiochirurgie, n.n.bez.
81.08↔	Lumbale und lumbosakrale Spondylodese, dorsaler Zugang	92.39.01↔	And Hochvstrth, Stereot Bestr, frakt,zereb, n.n.bez.
81.30↔	Reoperation einer Spondylodese, n.n.bez.	92.39.11↔	And Hchvstrth, Streot Bstr, frkt, Extrzr, n.n.bz.
81.31↔	Reoperation einer Spondylodese an Atlas-Axis	92.39.20↔	And Hchvstrth, Streot Bstr, frkt: zrb, intmd Rdioth
81.32↔	Reop e sonst zervikalen Spondylodes m ventralem Zugang	92.39.21↔	And Hchvstrth, Streot Bstr, frkt: zrb, intmd Bgnbstr (IMAT)
81.33↔	Reop e sonstigen zervikalen Spondylodese m dors Zugang	92.39.22↔	And Hchvstrth, Streot Bstr, frkt: zrb, bldgst Enst
81.34↔	Reop e dors u dorsolumb Spondylodes, ventraler Zugang	92.39.29↔	And Hochvstrth, Stereot Bestr, frakt, zerebral, So
81.35↔	Reop e dors und dorsolumb Spondylodese, dors Zugang	92.39.30↔	And Hchvstrth, Streot Bstr, frkt: Extrzr, intmd Rdioth
81.36↔	Reop e lumb u lumbosakr Spondylodes, ventraler Zugang	92.39.31↔	And Hchvstrth, Streot Bstr, frkt: Extrzr, intmd Bgnbstr (IMAT)
81.37↔	Reop e lmb u lmbskr Spndyls, intrtrnsvrs Zg	92.39.32↔	And Hchvstrth, Streot Bstr, frkt: Extrzr, bldgst Enst
81.38↔	Reop e lumb und lumbosakr Spondylodese, dors Zugang	92.39.39↔	And Hochvstrth, Stereot Bestr, frakt, Extrazer, So
81.39↔	Reoperation einer Spondylodese, n.a.klass.		

Prozedur R12-3

01.12.00↔	Offene Biopsie an den Hirnhäuten, n.n.bez.	01.53.10↔	Lobektomie am Gehirn, hirneigenes intrazerebral Tumorgewebe
01.12.10↔	Stereotaktische offene Biopsie an den Hirnhäuten	01.53.11↔	Lobekt a Hirn, Ni hirneigenes intrazerebrales Tumor
01.12.99↔	Offene Biopsie an den Hirnhäuten, sonstige	01.53.99↔	Lobektomie am Gehirn, sonstige
01.14.00↔	Offene Biopsie am Gehirn, n.n.bez.	01.59.00↔	Sonstige Exz o Destr von Läs o Gew a Hirn, n.n.bez.
01.14.10↔	Stereotaktische offene Biopsie am Gehirn	01.59.10↔	Sonstige Exz von hirneig intrazer Tumor a Hirn
01.14.99↔	Offene Biopsie am Gehirn, sonstige	01.59.11↔	Sonstige Exz von Ni hirneig intrazer Tumor a Hirn
01.15↔	Biopsie am Schädel	01.59.12↔	So Exz von Läs o Gew a Hirn, Debr e Kontusion a Hirn
01.21↔	Inzision und Drainage an den kranialen Sinus	01.59.19↔	Sonstige Exzision von Läsion oder Gewebe am Gehirn, sonstige
01.22↔	Entf d Elektrod(n) e intrakraniellen Neurostimulators	01.59.20↔	Sonstige Destr von hirneig intrazer Tumor a Hirn
01.24.00↔	Sonstige Kraniotomie, n.n.bez.	01.59.21↔	Sonstige Destr von Ni hirneig intrazer Tumor a Hirn
01.24.10↔	Sonstige Kraniotomie mit Dekompression	01.59.29↔	Sonst Destruktion von Läsion o Gewebe am Gehirn, sonst
01.24.11↔	Sonst Kraniotomie zur Entleerung e epiduralen Hämatoms	01.59.99↔	Sonstige Exz o Destr von Läs o Gew a Hirn, sonstige
01.24.12↔	Sonstige Kraniotomie zur Entleerung eines epiduralen Empyems	01.6x.10↔	Exzision und Destruktion von Tumorgewebe an Schädelbasis
01.24.13↔	S Krniot,Enl v allpl Mt o Mdrträg i D Schädlnk o Epdraum	01.6x.11↔	Exzision und Destruktion von Tumorgewebe an d Kalotte
01.24.14↔	S Krniot,Entf v allpl Mtrialdr Mdrträg aus Schädlnk o Epdraum	01.6x.20↔	Exz und Destr vom sonst erkrankten Gew an d Schädelb
01.24.15↔	Sonstige Kraniot, Entf e Fk aus Schädlnk o Epidraum	01.6x.21↔	Exz und Destr von sonst erkrankten Gew an d Kalotte
01.24.16↔	So Kraniot, So Drain epid Flüssigk o aus sonst Gründen	01.6x.22↔	Exz u Dstr v snst erkrnktn Gw an d Klitt m HrnH
01.24.20↔	Kraniotomie der Kalotte als Zugang, n.n.bez.	02.01↔	Eröffnen einer Schädelnaht
01.24.21↔	Bohrlochtrepation der Kalotte als Zugang	02.02↔	Elevation von Frakturfragmenten vom Schädel
01.24.22↔	Streotktsch geführt Schädldröfnng übr d Klitt als Zg	02.03↔	Bildung eines Schädelknochenlappens
01.24.29↔	Kraniotomie der Kalotte als Zugang, sonstige	02.05.00↔	Einsetzen einer Schädelknochenplatte, n.n.bez.
01.24.30↔	Zugang durch die Schädelbasis, n.n.bez.	02.05.10↔	Eins CADImp an Hrnsch oh Bt d Gsschäd,Enf Df
01.24.31↔	Zugang durch die Schädelbasis, transoral	02.05.11↔	Eins CADImp an Hrnsch oh Bt d Gsschäd,grssr o kmpl Df
01.24.32↔	Zugang d d Schädelb, transor m Spal d weichen Gaumens	02.05.20↔	Eins CADImp an Hrnsch m Bt v Orb,Tmpreg o fr Sn(bs 2 Rg)
01.24.33↔	Zg d d Schädlb, trmsr m Spl d weichn u hrtn Gaumns	02.05.30↔	Eins CADImp an Hrnsch m Bt mit Rg d Gsschäd(b3Rg)
01.24.34↔	Zugang durch die Schädelbasis, transsphenoidal	02.05.99↔	Einsetzen einer Schädelknochenplatte, sonstige
01.24.35↔	Zugang durch die Schädelbasis, transthemoidal	02.06.00↔	Sonstige Osteoplastik am Schädel, n.n.bez.
01.24.36↔	Zugang durch die Schädelbasis, transmastoidal	02.06.10↔	Frontoorbitale Kranioplastik zur Verlagerung
01.24.37↔	Zugang durch die Schädelbasis, translabyrinthär	02.06.20↔	Rk d Hrnsch oh Bt d Gsschäd, m einf Implnt (Knmnt)
01.24.38↔	Zugang durch die Schädelbasis, transpyramidal	02.06.30↔	Reko v Hirn u Gesschäd, m einf Implant (Knzement) o Tx
01.24.39↔	Zugang durch die Schädelbasis, sonstige	02.06.99↔	Sonstige Osteoplastik am Schädel (Kranioplastik), sonstige
01.24.3a↔	Zugang durch die Schädelbasis, transkondylär	02.07↔	Entfernen einer Schädelknochenplatte
01.24.3b↔	Zugang durch die Schädelbasis, transorbital	02.11↔	Einfache Naht an der Dura mater des Gehirns
01.24.3c↔	Zugang durch die Schädelbasis, mit Le-Fort-I-Osteotomie	02.12.00↔	Sonstige Rekonstruktion an den Hirnhäuten, n.n.bez.
01.24.99↔	Sonstige Kraniotomie, sonstige	02.12.10↔	Sonstige Rekonstruktion an den Hirnhäuten ohne Kranioplastik
01.25.00↔	Sonstige Kraniektomie, n.n.bez.	02.12.20↔	Sonstige Rekonstruktion an den Hirnhäuten mit Kranioplastik
01.25.10↔	Sonstige Kraniektomie mit Dekompression	02.12.21↔	Sonstige Duraplastik mit Kranioplastik an der Konvexität
01.25.11↔	Sonst Kraniektomie zur Entleerung e epiduralen Hämatoms	02.12.22↔	So Durapl m Kranioplastik a kraniozervikalen Übergang
01.25.12↔	Sonst Kraniektomie zur Entleerung e epiduralen Empyems	02.12.99↔	Sonstige Rekonstruktion an den Hirnhäuten, sonstige
01.25.13↔	So Kraniekt zur Entf e Fk aus Schädlnk o Epidraum	02.13↔	Ligatur eines Gefässes der Hirnhäute
01.25.14↔	S Krniekt m Enl v allpl Mt o Mdrträg i D Schädlnk o Epdraum	02.14↔	Exzision am Plexus chorioideus
01.25.19↔	So Kraniekt z Drain epid Flüssigk o aus sonst Gründen	02.2↔	Ventrikulostomie
01.25.20↔	Sonstige Kraniekt, Rekraniektomie mit Einbr e Drain	02.31↔	Ventrikelschunt zu Strukturen in Kopf und Hals
01.25.21↔	S Krniekt,Rkrekt z Entf v alpl Mt o Mdr a d Schädlnk o Epdrlr	02.32↔	Ventrikelschunt zum Kreislaufsystem
01.25.99↔	Sonstige Kraniektomie, sonstige	02.33↔	Ventrikelschunt zur Thoraxhöhle
01.39.00↔	Sonstige Inzision am Gehirn, n.n.bez.	02.34↔	Ventrikelschunt zu Bauchhöhle und Bauchorganen
01.39.10↔	Sonstige Inzision a Hirn zur Entl e intrazer Hämät	02.35↔	Ventrikelschunt zum Harnwegssystem
01.39.11↔	Sonstige Inzision a Hirn zur Entl e intrazer Abszesses	02.39↔	Sonstige Operationen zum Einrichten einer Ventrikeldrainage
01.39.19↔	So Inzis a Gehrin, Entl v So intrazerebraler Flüssigk	02.41.00↔	Spülung und Exploration eines Ventrikelschunts, n.n.bez.
01.39.20↔	So Inzis a Hirn, Stereotaktische Entl e intrakr Hämät	02.41.10↔	Spülung und Exploration eines Ventrikelschunts, zentraler Teil
01.39.21↔	So Inzis a Hirn, Stereot Entl e intrakr Abszesses	02.41.20↔	Spülung und Exploration eines Ventrikelschunts, peripherer Teil
01.39.29↔	S Inzis a Hrn, Streot Entl S intrknielr Flüssgk	02.41.99↔	Spülung und Exploration eines Ventrikelschunts, sonstige
01.39.30↔	Sonstige Inzision a Gehirn, Entf e intrazerebralen Fk	02.42.00↔	Ersetzen eines Ventrikelschunts, n.n.bez.
01.39.40↔	Anl e ext Drain a Liqusys (z.B. ventr, zist, subd)	02.42.10↔	Ersetzen eines Ventrikelschunts, zentraler Teil
01.39.41↔	Anl e Reserv a Liqusys (z.B. ventr, zisternal, subd)	02.42.20↔	Ersetzen eines Ventrikelschunts, peripherer Teil
01.39.42↔	Entf e Reserv a Liqusys (z.B. ventr, zisternal, subd)	02.42.99↔	Ersetzen eines Ventrikelschunts, sonstige
01.39.50↔	Entfernung eines intrakraniellen Implantates	02.43↔	Entfernen eines Ventrikelschunts
01.39.99↔	Sonstige Inzision am Gehirn, sonstige	02.91↔	Lösung von kortikalen Adhäsionen
01.41↔	Operationen am Thalamus	02.92↔	Plastische Rekonstruktion am Gehirn
01.42↔	Operationen am Globus pallidum	02.93.00↔	Implnt o Erstz d Elkrtd(n) e intrkr Neurstm, n.n.bz.
01.51.00↔	Exz von Läsion oder Gewebe an D Hirnhäuten, n.n.bez.	02.93.10↔	Implant o Ersetz v temp Mikroel z monolok Abl u Stimul
01.51.10↔	Exz v Tmr an D HrnH m Präprtion v infiltriertm Nchbr	02.93.11↔	Implnt o Erstz v tmp Mikroel z mltk Abl u Stml
01.51.99↔	Exzision von Läsion oder Gewebe an den Hirnhäuten, sonstige	02.93.20↔	Implnt o Erstz v prmn Mikroel z mnlk Abl u Stml
01.52.00↔	Hemisphärektomie, n.n.bez.	02.93.21↔	Implnt o Erstz v prmn Mikroel z mltk Abl u Stml
01.52.10↔	Hemisphärektomie, hirneigenes intrazerebrales Tumorgewebe	02.93.99↔	Implant o Ersetz d Elektrod(n) e intrakr Neurostim, So
01.52.11↔	Hemisphärektomie, nicht hirneigenes intrazereb Tumorgewebe	07.61↔	Partielle Exzision der Hypophyse, transfrontaler Zugang
01.52.99↔	Hemisphärektomie, sonstige	07.62↔	Partielle Exzision an der Hypophyse, transsphenoidaler Zugang
01.53.00↔	Lobektomie am Gehirn, n.n.bez.	07.63↔	Partielle Exz an d Hypophyse, nicht näher bez Zugang

07.64↔	Totale Exzision der Hypophyse, transfrontaler Zugang	38.81↔	Sonstiger chirurgischer Verschluss von intrakraniellen Gefässen
07.65↔	Totale Exzision der Hypophyse, transsphenoidaler Zugang	76.92.20↔	Etz v Schdlknpl (CAD) an Gschd o Bt d Hrns (bs z 2 Rg)
07.68↔	Totale Exzision der Hypophyse, and näher bez Zugang	76.92.21↔	Etz v Schdlknpl (CAD) an Gsschd o Bt d Hrnsch (b 3 Rg)
07.69↔	Totale Exzision der Hypophyse, nicht näher bez Zugang	76.92.29↔	Enstz v Schdlknpl (CAD) an Gsschd oh Bt d Hrnsch, S
38.01↔	Inzision von intrakraniellen Gefässen	76.92.30↔	Plast Reko Einf Defekte d Maxilla d CADImplant
38.31↔	Resektion von intrakraniellen Gefässen mit Anastomose	76.92.31↔	Plst Rk grssr o kmpl Dfkt d Mxll d CADImplnt
38.61↔	Sonstige Exzision von intrakraniellen Gefässen		

Prozedur R12-4

40.40↔	Radikale Neck dissection, n.n.bez.	40.41.14↔	Selektive (funktionelle) Neck dissection, central (Region VI)
40.41.00↔	Radikale unilaterale Neck dissection, n.n.bez.	40.41.20↔	Radikale Neck dissection (inkl. modifiziert)
40.41.10↔	Sel (funkt) Neck dissec, supraomohyoid (Reg IIII)	40.41.21↔	Extended Neck dissection
40.41.11↔	Selektive (funktionelle) Neck dissection, lateral (Region II-IV)	40.41.99↔	Radikale unilaterale Neck dissection, sonstige
40.41.12↔	Sel (funkt) Neck dissec, anterolateral (Reg IIV)	40.42↔	Radikale bilaterale Neck dissection
40.41.13↔	Sel (funkt) Neck dissec, posterolateral (Reg IIIV)		

ADRG R13

Andere hämatologische und solide Neubildungen mit bestimmter OR-Prozedur, ohne äusserst schwere oder schwere CC

Hauptdiagnose in Tabelle R13-1 und jede OR-Prozedur außer Tabelle R13-2 und jede OR-Prozedur außer Tabelle R13-3

DRG R13Z

Andere hämatologische und solide Neubildungen mit bestimmter OR-Prozedur, ohne äusserst schwere oder schwere CC

Diagnose R13-1

C37	Bösartige Neubildung des Thymus	C92.50	Akute myelomonozytäre Leukämie: Ohne Ang kompl Remiss
C48.0	Bösartige Neubildung: Retroperitoneum	C92.51	Akute myelomonozytäre Leukämie: In kompletter Remission
C76.4	BNB ungenau bezeichneter Lok: Obere Extremität	C93.00	Akute Monozytenleukämie: Ohne Angabe kompl Remission
C76.5	BNB ungenau bezeichneter Lok: Untere Extremität	C93.01	Akute Monozytenleukämie: In kompletter Remission
C76.7	BNB: Sonstige ungenau bezeichnete Lokalisationen	C94.00	Akute Erythämie u Erythroleukämie: Oh Ang kompl Remiss
C76.8	BNB: Sonst u ungenau bez Lok, mehr Teilber überlapp	C94.01	Akute Erythämie u Erythroleukämie: In kompletter Remiss
C77.0	Sekundäre u nnbez BNB: Lymphknoten Kopf/Gesicht/Hals	C94.20	Akute Megakaryoblastenleukämie: Ohne Ang kompl Remiss
C77.1	Sekundäre u nnbez BNB: Intrathorakale Lymphknoten	C94.21	Akute Megakaryoblastenleukämie: In kompletter Remission
C77.2	Sekundäre u nnbez BNB: Intraabdominale Lymphknoten	C96.0	Abt-Letterer-Siwe-Krankheit
C77.3	Sek u nnbez BNB: Axill Lymphkn u Lymphkn obere Extrem	D09.3	Carcinoma in situ Schilddrüse/so endokrine Drüsen
C77.4	Sek u nnbez BNB: Inguin Lymphkn u Lymphkn unt Extrem	D09.7	Carcinoma in situ sonst nbez Lokalisationen
C77.5	Sekundäre u nnbez BNB: Intrapelvine Lymphknoten	D09.9	Carcinoma in situ, nnbez
C77.8	Sekundäre u nnbez BNB: Lymphknoten mehrerer Regionen	D19.7	Gutart Neubild mesotheliales Gewebe, sonst Lok
C77.9	Sekundäre u nnbez BNB: Lymphknoten, nnbez	D19.9	Gutart Neubildung mesotheliales Gewebe, nnbez
C79.83	Sekundäre bösartige Neubildung des Perikards	D36.7	Gutartige Neubildung sonstige nbez Lok
C79.84	Sonstige sekundäre bösartige Neubildung des Herzens	D36.9	Gutartige Neubildung nbez Lokalisation
C79.88	Sekundäre bösartige Neubildung sonstiger nbez Lokalisationen	D46.2	Refraktäre Anämie m Blastenüberschuss
C79.9	Sekundäre bösartige Neubildung nnbez Lokalisation	D46.3	Refraktäre Anämie m Blastenübersch in Transformation
C80.0	Bösartige Neubildung, prim Lokalisation unbekannt, so bez	D48.7	NB unsich/unbek Verhalt sonst nbez Lok
C80.9	Bösartige Neubildung, nnbez	D48.9	NB unsich/unbek Verhalt, nnbez
C92.00	Akute myeloische Leukämie: Ohne Angabe kompl Remission	Q85.8	Sonstige Phakomatosen, aonkl
C92.01	Akute myeloische Leukämie: In kompletter Remission	Q85.9	Phakomatose, nnbez
C92.40	Akute promyelozytäre Leukämie: Ohne Ang kompl Remission	Z03.1	Beobachtung b Verdacht auf BNB
C92.41	Akute promyelozytäre Leukämie: In kompletter Remission		

Prozedur R13-2

92.20↔	Infusion von flüssigem Radioisotop	92.23.03↔	Telekobaltgerät mehr als 4 Bestrf oder 3Dgepl Bestr
92.21.00↔	Oberflächenstrahlentherapie: n.n.bez.	92.23.08↔	Hochvoltstrahlentherapie: andere Isotope
92.21.01↔	Oberflächenstrahlentherapie: Bis zu 2 Bestrahlungsfeldern	92.23.09↔	Telekobaltgerät, Sonstige
92.21.02↔	Oberflächenstrahlentherapie: Mehr als 2 Bestrahlungsfelder	92.24.00↔	Teleradiotherapie mit Photonen, Linearbeschleuniger, n.n.bez.
92.22.00↔	Orthovstrth: n.n.bez. Orthovstrth: n.n.bez.	92.24.01↔	Teleradth m Phot, Linbesch, Grossfeldbestrahlung
92.22.01↔	Orthovoltstrahlentherapie: Bis zu 2 Bestrahlungsfeldern	92.24.02↔	Teleradth m Phot, Linbesch, Halbkörperbestrahlung
92.22.02↔	Orthovoltstrahlentherapie: Mehr als 2 Bestrahlungsfelder	92.24.03↔	Teleradth m Phot, Linbesch, Ganzkörperbestrahlung
92.22.11↔	Intraoperative Röntgenstrahlentherapie, bis 300 kV	92.24.04↔	Teleradiotherapie m Phot, Linbesch, Intraop Strahlth
92.22.12↔	Intraoperative Röntgenstrahlentherapie, 300 kV - < 1 MV	92.24.09↔	Teleradiotherapie mit Photonen, Linearbeschleuniger, sonstige
92.22.19↔	Intraoperative Röntgenstrahlentherapie, sonstige	92.24.11↔	Tlrdth m Pht, Lnbsch, bs z 2 Bstrf: M bldgst Enst
92.23.00↔	Hochvoltstrahlentherapie, n.n.bez.	92.24.12↔	Tlrdth m Pht, Lnbsch, mhr als 2 Bstrf: M bldgst Enst
92.23.01↔	Telekobaltgerät bis zu 2 Bestrahlungsfelder	92.24.13↔	Tlrdth m Pht, Lnbsch, 3Dgpl Bstr: M bldgst Enst
92.23.02↔	Telekobaltgerät 3 bis 4 Bestrahlungsfelder	92.24.14↔	Tlrdth m Pht, Lnbsch, intmd Rdioth: M bldgst Enst



92.24.21↔	Tlrth m Pht, Lnbsch, bs z 2 Bstrf: Oh bldgst Enst	92.28.33↔	Endovaskuläre Brachytherapie mit Rhenium-188
92.24.22↔	Tlrth m Pht, Lnbsch, mhr als 2 Bstrf: Oh bldgst Enst	92.29.00↔	Brachytherapie mit umschlossenen Radionukliden, n.n. bez.
92.24.23↔	Tlrth m Pht, Lnbsch, 3Dgpl Bstr: Oh bldgst Enst	92.29.09↔	Brachytherapie mit umschlossenen Radionukliden, sonstige
92.24.24↔	Tlrth m Pht, Lnbsch, intmd Rdioth: Oh bldgst Enst	92.29.11↔	Intrst Brchyth m Implnt v entfb Str i e Ebn, nied Dssl
92.24.30↔	Tlrth m Pht: hchkmplx Rdioth m spzialisier Assttng	92.29.12↔	Intrst Brchyth m Impl entfb Str i e Eb, gp Dssl (Plsd ds rt)
92.25.00↔	Teleradiotherapie mit Elektronen, Linearbeschleuniger, n.n.bez.	92.29.13↔	Intrst Brchyth m Implnt v entfb Str i e Ebn, hh Dssl
92.25.01↔	Teleradth m Elekt, Linbesch, Grossfeldbestrahlung	92.29.19↔	Interst Brachyth m Implant von entfb Str i e Ebene, So
92.25.02↔	Teleradth m Elekt, Linbesch, Halbkörperbestrahlung	92.29.21↔	Intrst Brchyth m Vmpl v entfb Str i mhr Ebnn, nied Dssl
92.25.03↔	Teleradth m Elekt, Linbesch, Ganzkörperbestrahlung	92.29.22↔	Intrst Brchyth m Vmpl entfb Str i mhr Eb, gp Dssl (Plsd ds rt)
92.25.04↔	Teleradiotherapie m Elekt, Linbesch, Intraop Strahlth	92.29.23↔	Intrst Brchyth m Vmpl v entfb Str i mhr Ebnn, hh Dssl
92.25.09↔	Teleradiotherapie mit Elektronen, Linearbeschleuniger, sonstige	92.29.29↔	Intrst Brchyth m Vmpl v entfb Str i mhr Ebnn, S
92.25.11↔	Teleradiotherapie m Elekt, Linbesch, m bildgest Einst	92.29.31↔	Intrst Brchyth m Implnt v prm Str, bs z 10 Quelln
92.25.12↔	Tlrth m Elkt, Lnbsch, bs z 2 Bstrf, m bldgst Enst	92.29.32↔	Intrst Brchyth m Implnt v prm Str, v 10 bs 15 Quelln
92.25.13↔	Tlrth m Elkt, Lnbsch, mhr als 2 Bstrf, m bldgst Enst	92.29.33↔	Intrst Brchyth m Implnt v prm Str, v 16 bs 20 Quelln
92.25.14↔	Tlrth m Elkt, Lnbsch, 3Dgpl Bstr, m bldgst Enst	92.29.34↔	Intrst Brchyth m Implnt v prm Str, v 21 bs 25 Quelln
92.25.15↔	Tlrth m Elkt, Lnbsch, intmd Rdioth, m bldgst Enst	92.29.35↔	Intrst Brchyth m Implnt v prm Str, v 26 bs bs 30 Quelln
92.25.21↔	Tlrth m Elkt, Lnbsch, bs z 2 Bstrf, oh bldgst Enst	92.29.36↔	Intrst Brchyth m Implnt v prm Str, v 31 bs bs 35 Quelln
92.25.22↔	Tlrth m Elkt, Lnbsch, mhr als 2 Bstrf, oh bldgst Enst	92.29.37↔	Intrst Brchyth m Implnt v prm Str, v 36 bs bs 40 Quelln
92.25.23↔	Tlrth m Elkt, Lnbsch, 3Dgpl Bstr, oh bldgst Enst	92.29.38↔	Intrst Brchyth m Implnt v prm Str, v 41 bs bs 45 Quelln
92.25.24↔	Tlrth m Elkt, Lnbsch, intmd Rdioth, oh bldgst Enst	92.29.39↔	Intrst Brchyth m Implnt v prm Str, v 46 bs bs 50 Quelln
92.26.00↔	Teleradiotherapie mit anderen Partikelstrahlen, n.n.bez.	92.29.3a↔	Intrst Brchyth m Implnt v prm Str, v 51 bs bs 55 Quelln
92.26.10↔	Protonentherapie, bis zu 2 Bestrf, oh bildgest Einst	92.29.3b↔	Intrst Brchyth m Implnt v prm Str, v 56 bs bs 60 Quelln
92.26.11↔	Protonentherapie, bis zu 2 Bestrf, mit bildgest Einst	92.29.3c↔	Intrst Brchyth m Implnt v prm Str, v 61 bs bs 65 Quelln
92.26.20↔	Prtntnhrpie, mhr als 2 Bstrf, oh bldgst Enst	92.29.3d↔	Intrst Brchyth m Implnt v prm Str, v 66 bs bs 70 Quelln
92.26.21↔	Prtntnhrpie, mhr als 2 Bstrf, m bldgst Enst	92.29.3e↔	Intrst Brchyth m Implnt v prm Str, mhr als 70 Quelln
92.26.99↔	Teleradiotherapie mit anderen Partikelstrahlen, sonstige	92.29.40↔	Brachytherapie mit Oberflächenapplikatoren, n.n.bez.
92.27.00↔	Imp/Eins radak Elm (Brchyth m umschl Rdion), Körperb, S o nnbz	92.29.49↔	Brachytherapie mit Oberflächenapplikatoren, sonstige
92.27.10↔	Imp/Eins radak Elm (Brchyth m umschl Rdion), w Geschl, nnbz	92.29.51↔	Entf von umschl Radion o inaktiven Appl unt Anästhesie
92.27.11↔	Imp o Eins rdioakt Elm (Brchyth m umschl Rdion), intraut	92.30.00↔	Stereotaktische Bestrahlung, einzeitig, n.n.bez.
92.27.12↔	Imp o Eins rdioakt Elm (Brchyth m umschl Rdion), intrvg	92.30.01↔	Stereotaktische Bestrahlung, einzeitig: Zerebral, n.n.bez.
92.27.13↔	Imp/Eins radak Elm (Brchyth m umschl Rdion), intu v intv kmb	92.30.02↔	Stereotaktische Bestrahlung, einzeitig: Extrazerebral, n.n.bez.
92.27.21↔	Imp o Eins rdioakt Elm (Brchyth m umschl Rdion), Körperb	92.30.20↔	Stereot Bestr, einzeit: Zerebral, intmod Radioth
92.27.22↔	Imp/Eins radak Elm (Brchyth m umschl Rdion), intrktiv	92.30.21↔	Streot Bstr, einzeit: Zrb, intmd Bgnbstr (IMAT)
92.27.23↔	Imp/Eins radak Elm (Brchyth m umschl Rdion), intrlmnl	92.30.22↔	Stereot Bestr, einzeit: Zerebral, bildgest Einst
92.27.30↔	Imp o Eins rdioakt Elm (Brchyth m umschl Rdion), Gf nnbz	92.30.30↔	Stereot Bestr, einzeit: Extrazer, intmod Radioth
92.27.31↔	Imp/Eins radak Elm (Brchyth m umschl Rdion), Krnrgfäss	92.30.31↔	Streot Bstr, einzeit: Extrzr, intmd Bgnbstr (IMAT)
92.27.39↔	Imp o Eins rdioakt Elm (Brchyth m umschl Rdion), S Gf	92.30.32↔	Stereot Bestr, einzeit: Extrazer, bildgest Einst
92.27.70↔	Radioaktive Moulagen, n.n.bez.	92.30.99↔	Stereotaktische Bestrahlung, einzeitig, sonstige
92.27.71↔	Rdioakt Moulgn: Knstr u Appl v obrfl rdioaktvn Moulgn	92.31.00↔	Radiochirurgie mit Photonen n.n. bez., zerebral
92.27.72↔	Rdioakt Moulgn: Knstr u Appl v N auf d Körperb vrw Appl	92.31.10↔	Radiochirurgie mit Photonen n.n. bez., extrazerebral
92.27.73↔	Radioakt Moulagen: Konstr u Appl v Augenapplikatoren	92.32.00↔	Mehrquellige Photon-Radiochirurgie, n.n.bez.
92.27.79↔	Radioaktive Moulagen, sonstige	92.32.01↔	Mehrquellige Photon-Radiochirurgie: Gamma-knife
92.28.00↔	Injektion oder Instillation von Radioisotopen, n.n.bez.	92.33.00↔	Teilchen-Radiochirurgie, n.n.bez.
92.28.01↔	Instillation von offenen Radionukliden in Gelenke	92.33.01↔	And Hochvstrth: Stereot Bestr, einzeit, zerebral
92.28.02↔	Rdiojth bs 1,2 GBq I131: Oh Gb v rkmb Thyreotr (rhTSH)	92.33.11↔	And Hochvstrth: Stereot Bestr, einzeit, Extrazer
92.28.03↔	Rdiojth bs 1,2 GBq I131: M Gb v rkmb Thyreotr (rhTSH)	92.39.01↔	And Hochvstrth, Stereot Bestr, frakt,zereb, n.n.bez.
92.28.04↔	Rdiojth üb 1,2 bs u 5 GBq I131: Oh Gb rkmb Thyreotr (rhTSH)	92.39.11↔	And Hchvstrth, Streot Bstr, frkt, Extrzr, n.n.bz.
92.28.05↔	Rdiojth üb 1,2 bs u 5 GBq I131: M Gb rkmb Thyreotr (rhTSH)	92.39.20↔	And Hchvstrth, Streot Bstr, frkt: zrb, intmd Rdioth
92.28.06↔	Rdiojth m 5 u mhr GBq I131: Oh Gb rkmb Thyreotr (rhTSH)	92.39.21↔	And Hchvstrth, Streot Bstr, frkt: zrb, intmd Bgnbstr (IMAT)
92.28.07↔	Rdiojth m 5 u mhr GBq I131: M Gb rkmb Thyreotr (rhTSH)	92.39.22↔	And Hchvstrth, Streot Bstr, frkt: zrb, bldgst Enst
92.28.11↔	Therapie mit offenen Radionukliden bei Knochenmetastasen	92.39.29↔	And Hochvstrth, Stereot Bestr, frakt, zerebral, So
92.28.12↔	Intrvnös plliatv Schmrzth m off Rdion b Knchnmtstsn	92.39.30↔	And Hchvstrth, Streot Bstr, frkt: Extrzr, intmd Rdioth
92.28.13↔	Radiorezeptortherapie m DOTA-konjug Somatostatin-Analoga	92.39.31↔	And Hchvstrth, Streot Bstr, frkt: Extrzr, intmd Bgnbstr (IMAT)
92.28.20↔	Radioimmuntherapie mit 90Y-lbritumomab-Tiuxetan, parenteral	92.39.32↔	And Hchvstrth, Streot Bstr, frkt: Extrzr, bldgst Enst
92.28.21↔	Gabe von Jod-131-MIBG (Metajodbenzylguanidin) parenteral	92.39.39↔	And Hochvstrth, Stereot Bestr, frakt, Extrazer, So
92.28.31↔	Sel Intravask Radiochemoembolisation m I131Lipiodol	92.41↔	Intraoperative Strahlentherapie mit Elektronen
92.28.32↔	SIRT d Emb v Yttrium90mrkiertn Mkrsphäm		

Prozedur R13-3

07.16.00↔	Biopsie am Thymus, n.n.bez.	11.22.20↔	Offene Biopsie der Kornea
07.16.11↔	Offene Biopsie am Thymus	11.22.99↔	Biopsie der Kornea, sonstige
07.16.99↔	Biopsie am Thymus, sonstige	12.22↔	Biopsie der Iris
08.11.00↔	Biopsie am Augenlid, n.n.bez.	12.29.10↔	Biopsie des Corpus ciliare
08.11.20↔	Offene Biopsie am Augenlid	12.29.20↔	Biopsie der Sklera
08.11.99↔	Biopsie am Augenlid, sonstige	12.29.30↔	Biopsie der Augenlinse
09.11↔	Biopsie der Tränenrüse	13.90↔	Operation an der Linse, n.a.klass.
09.12↔	Biopsie des Tränensacks	13.91↔	Einsetzen von intraokulärer teleskopischer Prothese
10.21.20↔	Offene Biopsie der Konjunktiva	13.92↔	Kapsulotomie an der Linse
11.22.00↔	Biopsie der Kornea, n.n.bez.	13.93↔	Verschluss eines Defektes an der Linse mit Gewebekleber

13.99↔	Sonstige Operationen an der Linse, sonstige	77.42.00↔	Knochenbiopsie am Humerus, n.n.bez.
15.01↔	Biopsie an äusserem Augenmuskel oder Sehne	77.42.20↔	Knochenbiopsie am Humerus, Offene Knochenbiopsie
16.23↔	Biopsie an Orbita und Augapfel	77.42.99↔	Knochenbiopsie am Humerus, sonstige
18.01↔	Perforation des Ohrläppchens	77.43.00↔	Knochenbiopsie an Radius und Ulna, n.n.bez.
18.02↔	Inzision am äusseren Gehörgang	77.43.20↔	Knochenbiopsie an Radius und Ulna, Offene Knochenbiopsie
18.09↔	Sonstige Inzision am äusseren Ohr	77.43.99↔	Knochenbiopsie an Radius und Ulna, sonstige
20.32.00↔	Biopsie an Mittel- und Innenohr, n.n.bez.	77.44.00↔	Knochenbiopsie an Karpalia und Metakarpalia, n.n.bez.
20.32.01↔	Biopsie am Mittelohr	77.44.20↔	Knochenbiopsie an Karpal und Metakarp, Offene Knochenbiopsie
20.32.02↔	Biopsie am Innenohr	77.44.99↔	Knochenbiopsie an Karpalia und Metakarpalia, sonstige
20.32.99↔	Biopsie an Mittel- und Innenohr, sonstige	77.45.00↔	Knochenbiopsie am Femur, n.n.bez.
24.11.00↔	Biopsie am Zahnfleisch, n.n.bez.	77.45.20↔	Knochenbiopsie am Femur, Offene Knochenbiopsie
24.11.20↔	Offene Biopsie (mit Inzision) am Zahnfleisch	77.45.99↔	Knochenbiopsie am Femur, sonstige
24.11.99↔	Biopsie am Zahnfleisch, sonstige	77.46.00↔	Knochenbiopsie an der Patella, n.n.bez.
24.12.00↔	Biopsie an einer Zahnalveole, n.n.bez.	77.46.20↔	Knochenbiopsie an der Patella, Offene Knochenbiopsie
24.12.20↔	Offene Biopsie (mit Inzision) an einer Zahnalveole	77.46.99↔	Knochenbiopsie an der Patella, sonstige
24.12.99↔	Biopsie an einer Zahnalveole, sonstige	77.47.00↔	Knochenbiopsie an Tibia und Fibula, n.n.bez.
25.02↔	Offene Biopsie an der Zunge	77.47.20↔	Knochenbiopsie an Tibia und Fibula, Offene Knochenbiopsie
26.12↔	Offene Biopsie an Speicheldrüse oder -gang	77.47.99↔	Knochenbiopsie an Tibia und Fibula, sonstige
27.21.00↔	Biopsie am knöchernen Gaumen, n.n.bez.	77.48.00↔	Knochenbiopsie an Tarsalia und Metatarsalia, n.n.bez.
27.21.20↔	Offene Biopsie (mit Inzision) am knöchernen Gaumen	77.48.20↔	Knochenbiopsie an Tarsalia und Metatars, Offene Knochenbiopsie
27.21.99↔	Biopsie am knöchernen Gaumen, sonstige	77.48.99↔	Knochenbiopsie an Tarsalia und Metatarsalia, sonstige
27.22.00↔	Biopsie an Uvula und weichem Gaumen, n.n.bez.	77.49.00↔	Knochenbiopsie an and näher bez Kn, auss Gschk, n.n.bez.
27.22.20↔	Offene Biopsie (mit Inzision) an Uvula und weichem Gaumen	77.49.21↔	Knbp an and näh bz Kn, au Gschk, Knbp an d Ws, Off Knbp
27.22.99↔	Biopsie an Uvula und weichem Gaumen, sonstige	77.49.41↔	Knbp a and näh bz Kn, au Gk, Knbp an Phl d Fs, Off Knbp
27.23.00↔	Biopsie an der Lippe, n.n.bez.	77.49.91↔	Knochenbiopsie an and näh bz Kn, auss Gschk, Off Knochenbiopsie
27.23.99↔	Biopsie an der Lippe, sonstige	77.49.99↔	Knochenbiopsie an and näher bez Kn, auss Gschk, sonstige
27.24.00↔	Biopsie in d Mundhöhle, an nicht bez Struktur, n.n.bez.	80.31.00↔	Gelenksbiopsie an der Schulter, n.n.bez.
27.24.20↔	Offene Biopsie (mit Inzision) in d Mundhöhle, an nicht bez Struktur, sonstige	80.31.20↔	Arthroskopische Gelenksbiopsie an der Schulter
27.24.99↔	Biopsie in d Mundhöhle, an nicht bez Struktur, sonstige	80.31.30↔	Offene Gelenksbiopsie an der Schulter
29.12.00↔	Biopsie am Pharynx, n.n.bez.	80.31.99↔	Gelenksbiopsie an der Schulter, sonstige
29.12.20↔	Offene Biopsie am Hypopharynx	80.32.00↔	Gelenksbiopsie am Ellenbogen, n.n.bez.
29.12.30↔	Offene Biopsie am Nasopharynx	80.32.20↔	Arthroskopische Gelenksbiopsie am Ellenbogen
29.12.99↔	Biopsie am Pharynx, sonstige	80.32.30↔	Offene Gelenksbiopsie am Ellenbogen
31.45↔	Offene Biopsie an Larynx oder Trachea	80.32.99↔	Gelenksbiopsie am Ellenbogen, sonstige
34.27.00↔	Biopsie am Zwerchfell, n.n.bez.	80.33.00↔	Gelenksbiopsie am Handgelenk, n.n.bez.
34.27.20↔	Offene Biopsie am Zwerchfell	80.33.20↔	Arthroskopische Gelenksbiopsie am Handgelenk
34.27.99↔	Biopsie am Zwerchfell, sonstige	80.33.30↔	Offene Gelenksbiopsie am Handgelenk
38.21↔	Biopsie eines Blutgefässes	80.33.99↔	Gelenksbiopsie am Handgelenk, sonstige
40.11.10↔	Offene Biopsie in der Axilla, n.n.bez.	80.34.00↔	Gelenksbiopsie an Hand und Finger, n.n.bez.
40.11.11↔	Offene Biopsie in der Axilla, n.n.bez.	80.34.20↔	Arthroskopische Gelenksbiopsie an Hand und Finger
40.21.00↔	Exzision eines tiefen zervikalen Lymphknotens, n.n.bez.	80.34.30↔	Offene Gelenksbiopsie an Hand und Finger
40.21.10↔	Exzision eines zervikalen Lymphknotens, ohne Markierung	80.34.99↔	Gelenksbiopsie an Hand und Finger, sonstige
40.21.11↔	Exzision eines zervikalen Lymphknotens, mit Markierung	80.35.00↔	Gelenksbiopsie an der Hüfte, n.n.bez.
40.21.99↔	Exzision eines zervikalen Lymphknotens, sonstige	80.35.20↔	Arthroskopische Gelenksbiopsie an der Hüfte
40.23.00↔	Exzision eines axillären Lymphknotens, n.n.bez.	80.35.30↔	Offene Gelenksbiopsie an der Hüfte
40.23.10↔	Exzision eines axillären Lymphknotens, ohne Markierung	80.35.99↔	Gelenksbiopsie an der Hüfte, sonstige
40.23.11↔	Exzision eines axillären Lymphknotens, mit Markierung	80.36.00↔	Gelenksbiopsie am Knie, n.n.bez.
40.23.99↔	Exzision eines axillären Lymphknotens, sonstige	80.36.20↔	Arthroskopische Gelenksbiopsie am Knie
40.24.00↔	Exzision eines inguinalen Lymphknotens, n.n.bez.	80.36.30↔	Gelenksbiopsie am Knie, Offene Gelenksbiopsie am Knie
40.24.10↔	Exzision eines inguinalen Lymphknotens, ohne Markierung	80.36.99↔	Gelenksbiopsie am Knie, sonstige
40.24.11↔	Exzision eines inguinalen Lymphknotens, mit Markierung	80.37.00↔	Gelenksbiopsie am Sprunggelenk, n.n.bez.
40.24.20↔	Exzision eines inguinalen Lymphknotens, laparoskopisch	80.37.20↔	Arthroskopische Gelenksbiopsie am Sprunggelenk
40.24.99↔	Exzision eines inguinalen Lymphknotens, sonstige	80.37.30↔	Offene Gelenksbiopsie am Sprunggelenk
44.15↔	Offene Biopsie am Magen	80.37.99↔	Gelenksbiopsie am Sprunggelenk, sonstige
50.12↔	Offene Biopsie an der Leber	80.38.00↔	Gelenksbiopsie an Fuss und Zehen, n.n.bez.
51.13↔	Offene Biopsie an Gallenblase oder Gallengängen	80.38.20↔	Arthroskopische Gelenksbiopsie an Fuss und Zehen
52.12↔	Offene Biopsie am Pankreas	80.38.30↔	Offene Gelenksbiopsie an Fuss und Zehen
76.11.00↔	Biopsie an Gesichtsschädelknochen, n.n.bez.	80.38.99↔	Gelenksbiopsie an Fuss und Zehen, sonstige
76.11.11↔	Offene Biopsie (mit Inzision) an Gesichtsschädelknochen	80.39.00↔	Gelenksbiopsie an anderer bezeichneter Lokalisation, n.n.bez.
76.11.99↔	Biopsie an Gesichtsschädelknochen, sonstige	80.39.20↔	Arthroskopische Gelenksbiopsie am Kiefergelenk
76.19.11↔	Offene Biopsie (mit Inzision) am Kiefergelenk	80.39.21↔	Arthroskopische Gelenksbiopsie am Sternoklavikulargelenk
77.40.20↔	Knochenbiopsie, ohne Angabe der Lokalisation, Offene Knochenbiopsie	80.39.29↔	Sonstige Arthroskopische Gelenksbiopsie an and bez Lokalisation
77.40.99↔	Knochenbiopsie, ohne Angabe der Lokalisation, sonstige	80.39.30↔	Offene Gelenksbiopsie an and bezeichneter Lokalisation
77.41.00↔	Knochenbiopsie von Skapula, Klavikula, Rippe und Sternum, n.n.bez.	80.39.40↔	Gelenksbiopsie an der Wirbelsäule
77.41.20↔	Knochenbiopsie von Skapula, Klavikula, Rippe und Sternum, Offene Knochenbiopsie	80.39.99↔	Gelenksbiopsie an anderer, bezeichneter Lokalisation, sonstige
77.41.99↔	Knochenbiopsie von Skapula, Klavikula, Rippe und Sternum, sonstige	85.12↔	Offene Biopsie an der Mamma

ADRG R14**Andere hämatologische und solide Neubildungen mit anderen OR-Prozeduren ohne äusserst schwere oder schwere CC oder Therapie mit offenen Nukliden bei hämatologischen und soliden Neubildungen, mehr als ein Belegungstag**

Hauptdiagnose in Tabelle R14-1 und jede OR-Prozedur außer Tabelle R14-2 oder Prozedur in Tabelle R14-3 und Verweildauer > 1 Tag

DRG R14Z**Andere hämatologische und solide Neubildungen mit anderen OR-Prozeduren ohne äusserst schwere oder schwere CC oder Therapie mit offenen Nukliden bei hämatologischen und soliden Neubildungen, mehr als ein Belegungstag****Diagnose R14-1**

C37	Bösartige Neubildung des Thymus	C92.50	Akute myelomonozytäre Leukämie: Ohne Ang kompl Remiss
C48.0	Bösartige Neubildung: Retroperitoneum	C92.51	Akute myelomonozytäre Leukämie: In kompletter Remission
C76.4	BNB ungenau bezeichneter Lok: Obere Extremität	C93.00	Akute Monozytenleukämie: Ohne Angabe kompl Remission
C76.5	BNB ungenau bezeichneter Lok: Untere Extremität	C93.01	Akute Monozytenleukämie: In kompletter Remission
C76.7	BNB: Sonstige ungenau bezeichnete Lokalisationen	C94.00	Akute Erythämie u Erythroleukämie: Oh Ang kompl Remiss
C76.8	BNB: Sonst u ungenau bez Lok, mehr Teilber überlapp	C94.01	Akute Erythämie u Erythroleukämie: In kompletter Remiss
C77.0	Sekundäre u nnbez BNB: Lymphknoten Kopf/Gesicht/Hals	C94.20	Akute Megakaryoblastenleukämie: Ohne Ang kompl Remiss
C77.1	Sekundäre u nnbez BNB: Intrathorakale Lymphknoten	C94.21	Akute Megakaryoblastenleukämie: In kompletter Remission
C77.2	Sekundäre u nnbez BNB: Intraabdominale Lymphknoten	C96.0	Abt-Letterer-Siwe-Krankheit
C77.3	Sek u nnbez BNB: Axill Lymphkn u Lymphkn obere Extrem	D09.3	Carcinoma in situ Schilddrüse/so endokrine Drüsen
C77.4	Sek u nnbez BNB: Inguin Lymphkn u Lymphkn unt Extrem	D09.7	Carcinoma in situ sonst nbez Lokalisationen
C77.5	Sekundäre u nnbez BNB: Intrapelvine Lymphknoten	D09.9	Carcinoma in situ, nnbez
C77.8	Sekundäre u nnbez BNB: Lymphknoten mehrerer Regionen	D19.7	Gutart Neubild mesotheliales Gewebe, sonst Lok
C77.9	Sekundäre u nnbez BNB: Lymphknoten, nnbez	D19.9	Gutart Neubildung mesotheliales Gewebe, nnbez
C79.83	Sekundäre bösartige Neubildung des Perikards	D36.7	Gutartige Neubildung sonstige nbez Lok
C79.84	Sonstige sekundäre bösartige Neubildung des Herzens	D36.9	Gutartige Neubildung nnbez Lokalisation
C79.88	Sekundäre bösartige Neubildung sonstiger nbez Lokalisationen	D46.2	Refraktäre Anämie m Blastenüberschuss
C79.9	Sekundäre bösartige Neubildung nnbez Lokalisation	D46.3	Refraktäre Anämie m Blastenübersch in Transformation
C80.0	Bösartige Neubildung, prim Lokalisation unbekannt, so bez	D48.7	NB unsich/unbek Verhalt sonst nbez Lok
C80.9	Bösartige Neubildung, nnbez	D48.9	NB unsich/unbek Verhalt, nnbez
C92.00	Akute myeloische Leukämie: Ohne Angabe kompl Remission	Q85.8	Sonstige Phakomatosen, aonkl
C92.01	Akute myeloische Leukämie: In kompletter Remission	Q85.9	Phakomatose, nnbez
C92.40	Akute promyelozytäre Leukämie: Ohne Ang kompl Remission	Z03.1	Beobachtung b Verdacht auf BNB
C92.41	Akute promyelozytäre Leukämie: In kompletter Remission		

Prozedur R14-2

92.20↔	Infusion von flüssigem Radioisotop	92.24.24↔	Tlrdth m Pht, Lnbsch, intmd Rdioth: Oh bldgst Enst
92.21.00↔	Oberflächenstrahlentherapie: n.n.bez.	92.24.30↔	Tlrdth m Pht: hchkmplx Rdioth m spezialisiertr Asssttng
92.21.01↔	Oberflächenstrahlentherapie: Bis zu 2 Bestrahlungsfeldern	92.25.00↔	Teleradiotherapie mit Elektronen, Linearbeschleuniger, n.n.bez.
92.21.02↔	Oberflächenstrahlentherapie: Mehr als 2 Bestrahlungsfelder	92.25.01↔	Teleradth m Elekt, Linbesch, Grossfeldbestrahlung
92.22.00↔	Orthovstrth: n.n.bez. Orthovstrth: n.n.bez.	92.25.02↔	Teleradth m Elekt, Linbesch, Halbkörperbestrahlung
92.22.01↔	Orthovoltstrahlentherapie: Bis zu 2 Bestrahlungsfeldern	92.25.03↔	Teleradth m Elekt, Linbesch, Ganzkörperbestrahlung
92.22.02↔	Orthovoltstrahlentherapie: Mehr als 2 Bestrahlungsfelder	92.25.04↔	Teleradiotherapie m Elekt, Linbesch, Intraop Strahlth
92.22.11↔	Intraoperative Röntgenstrahlentherapie, bis 300 kV	92.25.09↔	Teleradiotherapie mit Elektronen, Linearbeschleuniger, sonstige
92.22.12↔	Intraoperative Röntgenstrahlentherapie, 300 kV - < 1 MV	92.25.11↔	Teleradiotherapie m Elekt, Linbesch, m bildgest Einst
92.22.19↔	Intraoperative Röntgenstrahlentherapie, sonstige	92.25.12↔	Tlrdth m Elkt, Lnbsch, bs z 2 Bstrf, m bldgst Enst
92.23.00↔	Hochvoltstrahlentherapie, n.n.bez.	92.25.13↔	Tlrdth m Elkt, Lnbsch, mhr als 2 Bstrf, m bldgst Enst
92.23.01↔	Telekobaltgerät bis zu 2 Bestrahlungsfelder	92.25.14↔	Tlrdth m Elkt, Lnbsch, 3Dgpl Bstr, m bldgst Enst
92.23.02↔	Telekobaltgerät 3 bis 4 Bestrahlungsfelder	92.25.15↔	Tlrdth m Elkt, Lnbsch, intmd Rdioth, m bldgst Enst
92.23.03↔	Telekobaltgerät mehr als 4 Bestrf oder 3Dgepl Bestr	92.25.21↔	Tlrdth m Elkt, Lnbsch, bs z 2 Bstrf, oh bldgst Enst
92.23.08↔	Hochvoltstrahlentherapie: andere Isotope	92.25.22↔	Tlrdth m Elkt, Lnbsch, mhr als 2 Bstrf, oh bldgst Enst
92.23.09↔	Telekobaltgerät, Sonstige	92.25.23↔	Tlrdth m Elkt, Lnbsch, 3Dgpl Bstr, oh bldgst Enst
92.24.00↔	Teleradiotherapie mit Photonen, Linearbeschleuniger, n.n.bez.	92.25.24↔	Tlrdth m Elkt, Lnbsch, intmd Rdioth, oh bldgst Enst
92.24.01↔	Teleradth m Phot, Linbesch, Grossfeldbestrahlung	92.26.00↔	Teleradiotherapie mit anderen Partikelstrahlen, n.n.bez.
92.24.02↔	Teleradth m Phot, Linbesch, Halbkörperbestrahlung	92.26.10↔	Protonentherapie, bis zu 2 Bestrf, oh bildgest Einst
92.24.03↔	Teleradth m Phot, Linbesch, Ganzkörperbestrahlung	92.26.11↔	Protonentherapie, bis zu 2 Bestrf, mit bildgest Einst
92.24.04↔	Teleradiotherapie m Phot, Linbesch, Intraop Strahlth	92.26.20↔	Prtntntrpie, mhr als 2 Bstrf, oh bldgst Enst
92.24.09↔	Teleradiotherapie mit Photonen, Linearbeschleuniger, sonstige	92.26.21↔	Prtntntrpie, mhr als 2 Bstrf, m bldgst Enst
92.24.11↔	Tlrdth m Pht, Lnbsch, bs z 2 Bstrf: M bldgst Enst	92.26.99↔	Teleradiotherapie mit anderen Partikelstrahlen, sonstige
92.24.12↔	Tlrdth m Pht, Lnbsch, mhr als 2 Bstrf: M bldgst Enst	92.27.00↔	Imp/Eins radak Elm (Brchyth m umschl Rdion), Körper, S o nnbz
92.24.13↔	Tlrdth m Pht, Lnbsch, 3Dgpl Bstr: M bldgst Enst	92.27.10↔	Imp/Eins radak Elm (Brchyth m umschl Rdion), w Geschl, nnbz
92.24.14↔	Tlrdth m Pht, Lnbsch, intmd Rdioth: M bldgst Enst	92.27.11↔	Imp o Eins rdioakt Elm (Brchyth m umschl Rdion), intraut
92.24.21↔	Tlrdth m Pht, Lnbsch, bs z 2 Bstrf: Oh bldgst Enst	92.27.12↔	Imp o Eins rdioakt Elm (Brchyth m umschl Rdion), intrvg
92.24.22↔	Tlrdth m Pht, Lnbsch, mhr als 2 Bstrf: Oh bldgst Enst	92.27.13↔	Imp/Eins radak Elm (Brchyth m umschl Rdion), intu u intv kmb
92.24.23↔	Tlrdth m Pht, Lnbsch, 3Dgpl Bstr: Oh bldgst Enst	92.27.21↔	Imp o Eins rdioakt Elm (Brchyth m umschl Rdion), Körper

92.27.22↔	Imp/Eins radak Elm (Brchyth m umschl Rdion), intrkvtär	92.29.36↔	Intrst Brchyth m Implnt v prmn Str, v 31 bs bs 35 Quelln
92.27.23↔	Imp/Eins radak Elm (Brchyth m umschl Rdion), intrlmnl	92.29.37↔	Intrst Brchyth m Implnt v prmn Str, v 36 bs bs 40 Quelln
92.27.30↔	Imp o Eins rdioakt Elm (Brchyth m umschl Rdion), Gf nnbz	92.29.38↔	Intrst Brchyth m Implnt v prmn Str, v 41 bs bs 45 Quelln
92.27.31↔	Imp/Eins radak Elm (Brchyth m umschl Rdion), Kmrgfäss	92.29.39↔	Intrst Brchyth m Implnt v prmn Str, v 46 bs bs 50 Quelln
92.27.39↔	Imp o Eins rdioakt Elm (Brchyth m umschl Rdion), S Gf	92.29.3a↔	Intrst Brchyth m Implnt v prmn Str, v 51 bs bs 55 Quelln
92.27.70↔	Radioaktive Moulagen, n.n.bez.	92.29.3b↔	Intrst Brchyth m Implnt v prmn Str, v 56 bs bs 60 Quelln
92.27.71↔	Rdioakt Moulgn: Knstr u Appl v obrfl rdioaktvn Moulgn	92.29.3c↔	Intrst Brchyth m Implnt v prmn Str, v 61 bs bs 65 Quelln
92.27.72↔	Rdioakt Moulgn: Knstr u Appl v N auf d Körperb vrw Appl	92.29.3d↔	Intrst Brchyth m Implnt v prmn Str, v 66 bs bs 70 Quelln
92.27.73↔	Radioakt Moulagen: Konstr u Appl v Augenapplikatoren	92.29.3e↔	Intrst Brchyth m Implnt v prmn Str, mhr als 70 Quelln
92.27.79↔	Radioaktive Moulagen, sonstige	92.29.40↔	Brachytherapie mit Oberflächenapplikatoren, n.n.bez.
92.28.00↔	Injektion oder Instillation von Radioisotopen, n.n.bez.	92.29.49↔	Brachytherapie mit Oberflächenapplikatoren, sonstige
92.28.01↔	Instillation von offenen Radionukliden in Gelenke	92.29.51↔	Entf von umschl Radion o inaktiven Appl unt Anästhesie
92.28.02↔	Rdiojdhth bs 1,2 GBq I131: Oh Gb v rkmb Thyreotr (rhTSH)	92.30.00↔	Stereotaktische Bestrahlung, einzeitig, n.n.bez.
92.28.03↔	Rdiojdhth bs 1,2 GBq I131: M Gb v rkmb Thyreotr (rhTSH)	92.30.01↔	Stereotaktische Bestrahlung, einzeitig: Zerebral, n.n.bez.
92.28.04↔	Rdiojdhth üb 1,2 bs u 5 GBq I131: Oh Gb rkmb Thyreotr (rhTSH)	92.30.02↔	Stereotaktische Bestrahlung, einzeitig: Extrazerebral, n.n.bez.
92.28.05↔	Rdiojdhth üb 1,2 bs u 5 GBq I131: M Gb rkmb Thyreotr (rhTSH)	92.30.20↔	Stereot Bestr, einzeit: Zerebral, intmod Radioth
92.28.06↔	Rdiojdhth m 5 u mhr GBq I131: Oh Gb rkmb Thyreotr (rhTSH)	92.30.21↔	Streot Bstr, einzeit: Zrb, intmd Bgnbstr (IMAT)
92.28.07↔	Rdiojdhth m 5 u mhr GBq I131: M Gb rkmb Thyreotr (rhTSH)	92.30.22↔	Stereot Bestr, einzeit: Zerebral, bildgest Einst
92.28.11↔	Therapie mit offenen Radionukliden bei Knochenmetastasen	92.30.30↔	Stereot Bestr, einzeit: Extrazer, intmod Radioth
92.28.12↔	Intrvnös plliatv Schmrzth m off Rdion b Knchnmtstsn	92.30.31↔	Streot Bstr, einzeit: Extrzr, intmd Bgnbstr (IMAT)
92.28.13↔	Radiorezeptortherapie m DOTA-konjug Somatostatin-Analoga	92.30.32↔	Stereot Bestr, einzeit: Extrazer, bildgest Einst
92.28.20↔	Radioimmuntherapie mit 90Y-Ibritumomab-Tiuxetan, parenteral	92.30.99↔	Stereotaktische Bestrahlung, einzeitig, sonstige
92.28.21↔	Gabe von Jod-131-MIBG (Metajodbenzylguanidin) parenteral	92.31.00↔	Radiochirurgie mit Photonen n.n. bez., zerebral
92.28.31↔	Sel Intravask Radiochemoembolisation m I131Lipiodol	92.31.10↔	Radiochirurgie mit Photonen n.n. bez., extrazerebral
92.28.32↔	SIRT d Emb v Yttrium90mrkiertn Mkrsphärn	92.32.00↔	Mehrquellige Photon-Radiochirurgie, n.n.bez.
92.28.33↔	Endovaskuläre Brachytherapie mit Rhenium-188	92.32.01↔	Mehrquellige Photon-Radiochirurgie: Gamma-knife
92.29.00↔	Brachytherapie mit umschlossenen Radionukliden, n.n. bez.	92.33.00↔	Teilchen-Radiochirurgie, n.n.bez.
92.29.09↔	Brachytherapie mit umschlossenen Radionukliden, sonstige	92.33.01↔	And Hochvstrth: Stereot Bestr, einzeit, zerebral
92.29.11↔	Intrst Brchyth m Implnt v entfb Str i e Ebn, nied Dssl	92.33.11↔	And Hochvstrth: Stereot Bestr, einzeit, Extrazer
92.29.12↔	Intrst Brchyth m Implnt v entfb Str i e Eb, gp Dssl (Plsd ds rt)	92.39.01↔	And Hochvstrth, Stereot Bestr, frakt,zereb, n.n.bez.
92.29.13↔	Intrst Brchyth m Implnt v entfb Str i e Ebn, hh Dssl	92.39.11↔	And Hchvstrth, Streot Bstr, frkt, Extrzr, n.n.bz.
92.29.19↔	Interst Brchyth m Implant von entfb Str i e Ebene, So	92.39.20↔	And Hchvstrth, Streot Bstr, frkt: zrb, intmd Rdioth
92.29.21↔	Intrst Brchyth m Vmpl v entfb Str i mhr Ebnn, nied Dssl	92.39.21↔	And Hchvstrth, Streot Bstr, frkt: zrb, intmd Bgnbstr (IMAT)
92.29.22↔	Intrst Brchyth m Vmpl v entfb Str i mhr Eb, gp Dssl (Plsd ds rt)	92.39.22↔	And Hchvstrth, Streot Bstr, frkt: zrb, bildgst Enst
92.29.23↔	Intrst Brchyth m Vmpl v entfb Str i mhr Ebnn, hh Dssl	92.39.29↔	And Hochvstrth, Stereot Bestr, frakt, zerebral, So
92.29.29↔	Intrst Brchyth m Vmpl v entfb Str i mhr Ebnn, S	92.39.30↔	And Hchvstrth, Streot Bstr, frkt: Extrzr, intmd Rdioth
92.29.31↔	Intrst Brchyth m Implnt v prmn Str, bs z 10 Quelln	92.39.31↔	And Hchvstrth, Streot Bstr, frkt: Extrzr, intmd Bgnbstr (IMAT)
92.29.32↔	Intrst Brchyth m Implnt v prmn Str, v 10 bs 15 Quelln	92.39.32↔	And Hchvstrth, Streot Bstr, frkt: Extrzr, bildgst Enst
92.29.33↔	Intrst Brchyth m Implnt v prmn Str, v 16 bs 20 Quelln	92.39.39↔	And Hochvstrth, Stereot Bestr, frakt, Extrazer, So
92.29.34↔	Intrst Brchyth m Implnt v prmn Str, v 21 bs 25 Quelln	92.41↔	Intraoperative Strahlentherapie mit Elektronen
92.29.35↔	Intrst Brchyth m Implnt v prmn Str, v 26 bs bs 30 Quelln		

Prozedur R14-3

92.20↔	Infusion von flüssigem Radioisotop	92.28.31↔	Sel Intravask Radiochemoembolisation m I131Lipiodol
92.28.00↔	Injektion oder Instillation von Radioisotopen, n.n.bez.	92.28.32↔	SIRT d Emb v Yttrium90mrkiertn Mkrsphärn
92.28.01↔	Instillation von offenen Radionukliden in Gelenke	92.28.33↔	Endovaskuläre Brachytherapie mit Rhenium-188
92.28.02↔	Rdiojdhth bs 1,2 GBq I131: Oh Gb v rkmb Thyreotr (rhTSH)	92.30.00↔	Stereotaktische Bestrahlung, einzeitig, n.n.bez.
92.28.03↔	Rdiojdhth bs 1,2 GBq I131: M Gb v rkmb Thyreotr (rhTSH)	92.30.01↔	Stereotaktische Bestrahlung, einzeitig: Zerebral, n.n.bez.
92.28.04↔	Rdiojdhth üb 1,2 bs u 5 GBq I131: Oh Gb rkmb Thyreotr (rhTSH)	92.30.02↔	Stereotaktische Bestrahlung, einzeitig: Extrazerebral, n.n.bez.
92.28.05↔	Rdiojdhth üb 1,2 bs u 5 GBq I131: M Gb rkmb Thyreotr (rhTSH)	92.30.20↔	Stereot Bestr, einzeit: Zerebral, intmod Radioth
92.28.06↔	Rdiojdhth m 5 u mhr GBq I131: Oh Gb rkmb Thyreotr (rhTSH)	92.30.21↔	Streot Bstr, einzeit: Zrb, intmd Bgnbstr (IMAT)
92.28.07↔	Rdiojdhth m 5 u mhr GBq I131: M Gb rkmb Thyreotr (rhTSH)	92.30.22↔	Stereot Bestr, einzeit: Zerebral, bildgest Einst
92.28.11↔	Therapie mit offenen Radionukliden bei Knochenmetastasen	92.30.30↔	Stereot Bestr, einzeit: Extrazer, intmod Radioth
92.28.12↔	Intrvnös plliatv Schmrzth m off Rdion b Knchnmtstsn	92.30.31↔	Streot Bstr, einzeit: Extrzr, intmd Bgnbstr (IMAT)
92.28.13↔	Radiorezeptortherapie m DOTA-konjug Somatostatin-Analoga	92.30.32↔	Stereot Bestr, einzeit: Extrazer, bildgest Einst
92.28.20↔	Radioimmuntherapie mit 90Y-Ibritumomab-Tiuxetan, parenteral	92.30.99↔	Stereotaktische Bestrahlung, einzeitig, sonstige
92.28.21↔	Gabe von Jod-131-MIBG (Metajodbenzylguanidin) parenteral		

ADRG R16

Hochkomplexe Chemotherapie mit operativem Eingriff bei hämatologischen und soliden Neubildungen

Prozedur in Tabelle R16-1 und (jede OR-Prozedur außer Tabelle R16-2 oder jede OR-Prozedur außer Tabelle R16-3)

DRG R16Z

Hochkomplexe Chemotherapie mit operativem Eingriff bei hämatologischen und soliden Neubildungen

Prozedur R16-1

99.25.10†↔ Hchg Kmpl u int Blckch: ein Chmthriepblck WAHR e stt Afnh

Prozedur R16-2

92.21.00↔ Oberflächenstrahlentherapie: n.n.bez.
 92.21.01↔ Oberflächenstrahlentherapie: Bis zu 2 Bestrahlungsfeldern
 92.21.02↔ Oberflächenstrahlentherapie: Mehr als 2 Bestrahlungsfelder
 92.22.00↔ Orthovoltstrth: n.n.bez. Orthovstrth: n.n.bez.
 92.22.01↔ Orthovoltstrahlentherapie: Bis zu 2 Bestrahlungsfeldern
 92.22.02↔ Orthovoltstrahlentherapie: Mehr als 2 Bestrahlungsfelder
 92.22.11↔ Intraoperative Röntgenstrahlentherapie, bis 300 kV
 92.22.12↔ Intraoperative Röntgenstrahlentherapie, 300 kV - < 1 MV
 92.22.19↔ Intraoperative Röntgenstrahlentherapie, sonstige
 92.23.00↔ Hochvoltstrahlentherapie, n.n.bez.
 92.23.01↔ Telekobaltgerät bis zu 2 Bestrahlungsfelder
 92.23.02↔ Telekobaltgerät 3 bis 4 Bestrahlungsfelder
 92.23.03↔ Telekobaltgerät mehr als 4 Bestrf oder 3Dgepl Bestr
 92.23.08↔ Hochvoltstrahlentherapie: andere Isotope
 92.23.09↔ Telekobaltgerät, Sonstige
 92.24.00↔ Teleradiotherapie mit Photonen, Linearbeschleuniger, n.n.bez.
 92.24.01↔ Teleradth m Phot, Linbesch, Grossfeldbestrahlung
 92.24.02↔ Teleradth m Phot, Linbesch, Halbkörperbestrahlung
 92.24.03↔ Teleradth m Phot, Linbesch, Ganzkörperbestrahlung
 92.24.04↔ Teleradiotherapie m Phot, Linbesch, Intraop Strahlth
 92.24.09↔ Teleradiotherapie mit Photonen, Linearbeschleuniger, sonstige
 92.24.11↔ Tlrth m Pht, Lnbsch, bs z 2 Bstrf: M bldgst Enst
 92.24.12↔ Tlrth m Pht, Lnbsch, mhr als 2 Bstrf: M bldgst Enst
 92.24.13↔ Tlrth m Pht, Lnbsch, 3Dgpl Bstr: M bldgst Enst
 92.24.14↔ Tlrth m Pht, Lnbsch, intmd Rdiath: M bldgst Enst
 92.24.21↔ Tlrth m Pht, Lnbsch, bs z 2 Bstrf: Oh bldgst Enst
 92.24.22↔ Tlrth m Pht, Lnbsch, mhr als 2 Bstrf: Oh bldgst Enst
 92.24.23↔ Tlrth m Pht, Lnbsch, 3Dgpl Bstr: Oh bldgst Enst
 92.24.24↔ Tlrth m Pht, Lnbsch, intmd Rdiath: Oh bldgst Enst
 92.24.30↔ Tlrth m Pht: hchkmplx Rdiath m spzialisier Assttng
 92.25.00↔ Teleradiotherapie mit Elektronen, Linearbeschleuniger, n.n.bez.
 92.25.01↔ Teleradth m Elekt, Linbesch, Grossfeldbestrahlung
 92.25.02↔ Teleradth m Elekt, Linbesch, Halbkörperbestrahlung
 92.25.03↔ Teleradth m Elekt, Linbesch, Ganzkörperbestrahlung
 92.25.04↔ Teleradiotherapie m Elekt, Linbesch, Intraop Strahlth
 92.25.09↔ Teleradiotherapie mit Elektronen, Linearbeschleuniger, sonstige
 92.25.11↔ Teleradiotherapie m Elekt, Linbesch, m bildgest Einst
 92.25.12↔ Tlrth m Elkt, Lnbsch, bs z 2 Bstrf, m bldgst Enst
 92.25.13↔ Tlrth m Elkt, Lnbsch, mhr als 2 Bstrf, m bldgst Enst
 92.25.14↔ Tlrth m Elkt, Lnbsch, 3Dgpl Bstr, m bldgst Enst
 92.25.15↔ Tlrth m Elkt, Lnbsch, intmd Rdiath, m bldgst Enst
 92.25.21↔ Tlrth m Elkt, Lnbsch, bs z 2 Bstrf, oh bldgst Enst
 92.25.22↔ Tlrth m Elkt, Lnbsch, mhr als 2 Bstrf, oh bldgst Enst
 92.25.23↔ Tlrth m Elkt, Lnbsch, 3Dgpl Bstr, oh bldgst Enst
 92.25.24↔ Tlrth m Elkt, Lnbsch, intmd Rdiath, oh bldgst Enst
 92.26.00↔ Teleradiotherapie mit anderen Partikelstrahlen, n.n.bez.
 92.26.10↔ Protonentherapie, bis zu 2 Bestrf, oh bildgest Einst
 92.26.11↔ Protonentherapie, bis zu 2 Bestrf, mit bildgest Einst
 92.26.20↔ Prtnthrpie, mhr als 2 Bstrf, oh bldgst Enst
 92.26.21↔ Prtnthrpie, mhr als 2 Bstrf, m bldgst Enst
 92.26.99↔ Teleradiotherapie mit anderen Partikelstrahlen, sonstige
 92.27.00↔ Imp/Eins radak Elm (Brchyth m umschl Rdion), Körper, S o nnbz
 92.27.10↔ Imp/Eins radak Elm (Brchyth m umschl Rdion), m Geschl, nnbz
 92.27.11↔ Imp o Eins rdioakt Elm (Brchyth m umschl Rdion), intraut
 92.27.12↔ Imp o Eins rdioakt Elm (Brchyth m umschl Rdion), intrvg
 92.27.13↔ Imp/Eins radak Elm (Brchyth m umschl Rdion), intu u intv kmb
 92.27.21↔ Imp o Eins rdioakt Elm (Brchyth m umschl Rdion), Körper
 92.27.22↔ Imp/Eins radak Elm (Brchyth m umschl Rdion), intrktv
 92.27.23↔ Imp/Eins radak Elm (Brchyth m umschl Rdion), intrlmnl
 92.27.30↔ Imp o Eins rdioakt Elm (Brchyth m umschl Rdion), Gf nnbz
 92.27.31↔ Imp/Eins radak Elm (Brchyth m umschl Rdion), Krnrgfäss
 92.27.39↔ Imp o Eins rdioakt Elm (Brchyth m umschl Rdion), S Gf
 92.27.70↔ Radioaktive Moulagen, n.n.bez.
 92.27.71↔ Rdioakt Moulgn: Knstr u Appl v obrfl rdioaktvn Moulgn

99.25.11†↔ Hchg Kmpl u int Blckch: 2 Chmthriepblöck WAHR e stt Afnh

92.27.72↔ Rdioakt Moulgn: Knstr u Appl v N auf d Körper vrw Appl
 92.27.73↔ Radioakt Moulagen: Konstr u Appl v Augenapplikatoren
 92.27.79↔ Radioaktive Moulagen, sonstige
 92.28.00↔ Injektion oder Instillation von Radioisotopen, n.n.bez.
 92.28.01↔ Instillation von offenen Radionukliden in Gelenke
 92.28.02↔ Rdiojth bs 1,2 GBq I131: Oh Gb v rkmb Thyreotr (rhTSH)
 92.28.03↔ Rdiojth bs 1,2 GBq I131: M Gb v rkmb Thyreotr (rhTSH)
 92.28.04↔ Rdiojth üb 1,2 bs u 5 GBq I131: Oh Gb rkmb Thyreotr (rhTSH)
 92.28.05↔ Rdiojth üb 1,2 bs u 5 GBq I131: M Gb rkmb Thyreotr (rhTSH)
 92.28.06↔ Rdiojth m 5 u mhr GBq I131: Oh Gb rkmb Thyreotr (rhTSH)
 92.28.07↔ Rdiojth m 5 u mhr GBq I131: M Gb rkmb Thyreotr (rhTSH)
 92.28.11↔ Therapie mit offenen Radionukliden bei Knochenmetastasen
 92.28.12↔ Intrvnös pliatv Schmrzth m off Rdion b Knchnmtstsn
 92.28.13↔ Radiorezeptortherapie m DOTA-konjug Somatostatin-Analoga
 92.28.20↔ Radioimmuntherapie mit 90Y-Ibritumomab-Tiuxetan, parenteral
 92.28.21↔ Gabe von Jod-131-MIBG (Metajodbenzylguanidin) parenteral
 92.28.31↔ Sel Intravask Radiochemoembolisation m I131Lipiodol
 92.28.32↔ SIRT d Emb v Yttrium90mrkiertn Mkrsphärm
 92.28.33↔ Endovaskuläre Brachytherapie mit Rhenium-188
 92.29.00↔ Brachytherapie mit umschlossenen Radionukliden, n.n. bez.
 92.29.09↔ Brachytherapie mit umschlossenen Radionukliden, sonstige
 92.29.11↔ Intrst Brchyth m Implnt v entfb Str i e Ebn, nied Dssl
 92.29.12↔ Intrst Brchyth m Impl entfb Str i e Eb, gp Dssl (Plsd ds rt)
 92.29.13↔ Intrst Brchyth m Implnt v entfb Str i e Ebn, hh Dssl
 92.29.19↔ Interst Brchyth m Implant von entfb Str i e Ebene, So
 92.29.21↔ Intrst Brchyth m Vmpl v entfb Str i mhr Ebnn, nied Dssl
 92.29.22↔ Intrst Brchyth m Vmpl entfb Str i mhr Eb, gp Dssl (Plsd ds rt)
 92.29.23↔ Intrst Brchyth m Vmpl v entfb Str i mhr Ebnn, hh Dssl
 92.29.29↔ Intrst Brchyth m Vmpl v entfb Str i mhr Ebnn, S
 92.29.31↔ Intrst Brchyth m Implnt v prm Str, bs z 10 Quelln
 92.29.32↔ Intrst Brchyth m Implnt v prm Str, v 10 bs 15 Quelln
 92.29.33↔ Intrst Brchyth m Implnt v prm Str, v 16 bs 20 Quelln
 92.29.34↔ Intrst Brchyth m Implnt v prm Str, v 21 bs 25 Quelln
 92.29.35↔ Intrst Brchyth m Implnt v prm Str, v 26 bs bs 30 Quelln
 92.29.36↔ Intrst Brchyth m Implnt v prm Str, v 31 bs bs 35 Quelln
 92.29.37↔ Intrst Brchyth m Implnt v prm Str, v 36 bs bs 40 Quelln
 92.29.38↔ Intrst Brchyth m Implnt v prm Str, v 41 bs bs 45 Quelln
 92.29.39↔ Intrst Brchyth m Implnt v prm Str, v 46 bs bs 50 Quelln
 92.29.3a↔ Intrst Brchyth m Implnt v prm Str, v 51 bs bs 55 Quelln
 92.29.3b↔ Intrst Brchyth m Implnt v prm Str, v 56 bs bs 60 Quelln
 92.29.3c↔ Intrst Brchyth m Implnt v prm Str, v 61 bs bs 65 Quelln
 92.29.3d↔ Intrst Brchyth m Implnt v prm Str, v 66 bs bs 70 Quelln
 92.29.3e↔ Intrst Brchyth m Implnt v prm Str, mhr als 70 Quelln
 92.29.40↔ Brachytherapie mit Oberflächenapplikatoren, n.n.bez.
 92.29.49↔ Brachytherapie mit Oberflächenapplikatoren, sonstige
 92.29.51↔ Entf von umschl Radion o inaktiven Appl unt Anästhesie
 92.30.00↔ Stereotaktische Bestrahlung, einzeitig, n.n.bez.
 92.30.01↔ Stereotaktische Bestrahlung, einzeitig: Zerebral, n.n.bez.
 92.30.02↔ Stereotaktische Bestrahlung, einzeitig: Extrazerebral, n.n.bez.
 92.30.20↔ Stereot Bestr, einzeit: Zerebral, intmod Radioth
 92.30.21↔ Streot Bstr, einzeit: Zrb, intmd Bgnbstr (IMAT)
 92.30.22↔ Stereot Bestr, einzeit: Zerebral, bildgest Einst
 92.30.30↔ Stereot Bestr, einzeit: Extrazer, intmod Radioth
 92.30.31↔ Streot Bstr, einzeit: Extrzr, intmd Bgnbstr (IMAT)
 92.30.32↔ Stereot Bestr, einzeit: Extrazer, bildgest Einst
 92.30.99↔ Stereotaktische Bestrahlung, einzeitig, sonstige
 92.31.00↔ Radiochirurgie mit Photonen n.n. bez., zerebral
 92.31.10↔ Radiochirurgie mit Photonen n.n. bez., extrazerebral
 92.32.00↔ Mehrquellige Photon-Radiochirurgie, n.n.bez.
 92.32.01↔ Mehrquellige Photon-Radiochirurgie: Gamma-knife
 92.33.00↔ Teilchen-Radiochirurgie, n.n.bez.
 92.33.01↔ And Hochvstrth: Stereot Bestr, einzeit, zerebral
 92.33.11↔ And Hochvstrth: Stereot Bestr, einzeit, Extrazer
 92.39.01↔ And Hochvstrth, Stereot Bestr, frakt,zereb, n.n.bez.

92.39.11↔	And Hchvstrth, Streot Bstr, frkt, Extrzr, n.n.bez.	92.39.30↔	And Hchvstrth, Streot Bstr, frkt: Extrzr, intmd Rdiot
92.39.20↔	And Hchvstrth, Streot Bstr, frkt: zrb, intmd Rdiot	92.39.31↔	And Hchvstrth, Streot Bstr, frkt: Extrzr, intmd Bgnbstr (IMAT)
92.39.21↔	And Hchvstrth, Streot Bstr, frkt: zrb, intmd Bgnbstr (IMAT)	92.39.32↔	And Hchvstrth, Streot Bstr, frkt: Extrzr, bldgst Enst
92.39.22↔	And Hchvstrth, Streot Bstr, frkt: zrb, bldgst Enst	92.39.39↔	And Hochvstrth, Stereot Bestr, frakt, Extrazer, So
92.39.29↔	And Hochvstrth, Stereot Bestr, frakt, zerebral, So	92.41↔	Intraoperative Strahlentherapie mit Elektronen

Prozedur R16-3

92.20↔	Infusion von flüssigem Radioisotop	92.27.39↔	Imp o Eins rdioakt Elm (Brchyth m umschl Rdion), S Gf
92.21.00↔	Oberflächenstrahlentherapie: n.n.bez.	92.27.70↔	Radioaktive Moulagen, n.n.bez.
92.21.01↔	Oberflächenstrahlentherapie: Bis zu 2 Bestrahlungsfeldern	92.27.71↔	Rdioakt Moulgn: Knstr u Appl v obrfl rdioaktvn Moulgn
92.21.02↔	Oberflächenstrahlentherapie: Mehr als 2 Bestrahlungsfelder	92.27.72↔	Rdioakt Moulgn: Knstr u Appl v N auf d Körprb vrw Appl
92.22.00↔	Orthovstrth: n.n.bez. Orthovstrth: n.n.bez.	92.27.73↔	Radioakt Moulagen: Konstr u Appl v Augenapplikatoren
92.22.01↔	Orthovstrth: n.n.bez. Orthovstrth: n.n.bez.	92.27.79↔	Radioaktive Moulagen, sonstige
92.22.02↔	Orthovstrth: n.n.bez. Orthovstrth: n.n.bez.	92.28.00↔	Injektion oder Instillation von Radioisotopen, n.n.bez.
92.22.11↔	Intraoperative Röntgenstrahlentherapie, bis 300 kV	92.28.01↔	Instillation von offenen Radionukliden in Gelenke
92.22.12↔	Intraoperative Röntgenstrahlentherapie, 300 kV - < 1 MV	92.28.02↔	Rdiojdt bs 1,2 GBq I131: Oh Gb v rkmb Thyreotr (rhTSH)
92.22.19↔	Intraoperative Röntgenstrahlentherapie, sonstige	92.28.03↔	Rdiojdt bs 1,2 GBq I131: M Gb v rkmb Thyreotr (rhTSH)
92.23.00↔	Hochvoltstrahlentherapie, n.n.bez.	92.28.04↔	Rdiojdt üb 1,2 bs u 5 GBq I131: Oh Gb rkmb Thyreotr (rhTSH)
92.23.01↔	Telekobaltgerät bis zu 2 Bestrahlungsfelder	92.28.05↔	Rdiojdt üb 1,2 bs u 5 GBq I131: M Gb rkmb Thyreotr (rhTSH)
92.23.02↔	Telekobaltgerät 3 bis 4 Bestrahlungsfelder	92.28.06↔	Rdiojdt m 5 u mhr GBq I131: Oh Gb rkmb Thyreotr (rhTSH)
92.23.03↔	Telekobaltgerät mehr als 4 Bestrf oder 3Dgepl Bestr	92.28.07↔	Rdiojdt m 5 u mhr GBq I131: M Gb rkmb Thyreotr (rhTSH)
92.23.08↔	Hochvoltstrahlentherapie: andere Isotope	92.28.11↔	Therapie mit offenen Radionukliden bei Knochenmetastasen
92.23.09↔	Telekobaltgerät, Sonstige	92.28.12↔	Intrvnös plliatv Schmrzth m off Rdion b Knchnmtstsn
92.24.00↔	Teleradiotherapie mit Photonen, Linearbeschleuniger, n.n.bez.	92.28.13↔	Radiorezeptortherapie m DOTA-konjug Somatostatin-Analoga
92.24.01↔	Teleradth m Phot, Linbesch, Grossfeldbestrahlung	92.28.20↔	Radioimmuntherapie mit 90Y-lbritumomab-Tiuxetan, parenteral
92.24.02↔	Teleradth m Phot, Linbesch, Halbkörperbestrahlung	92.28.21↔	Gabe von Jod-131-MIBG (Metajodbenzylguanidin) parenteral
92.24.03↔	Teleradth m Phot, Linbesch, Ganzkörperbestrahlung	92.28.31↔	Sel Intravask Radiochemoembolisation m I131Lipiodol
92.24.04↔	Teleradiotherapie m Phot, Linbesch, Intraop Strahlth	92.28.32↔	SIRT d Emb v Yttrium90mrkiertn Mkrsphäm
92.24.09↔	Teleradiotherapie mit Photonen, Linearbeschleuniger, sonstige	92.28.33↔	Endovaskuläre Brachytherapie mit Rhenium-188
92.24.11↔	Tlrdth m Pht, Lnbsch, bs z 2 Bstrf: M bldgst Enst	92.29.00↔	Brachytherapie mit umschlossenen Radionukliden, n.n. bez.
92.24.12↔	Tlrdth m Pht, Lnbsch, mhr als 2 Bstrf: M bldgst Enst	92.29.09↔	Brachytherapie mit umschlossenen Radionukliden, sonstige
92.24.13↔	Tlrdth m Pht, Lnbsch, 3Dgpl Bstr: M bldgst Enst	92.29.11↔	Intrst Brchyth m Implnt v entfb Str i e Ebn, nied Dssl
92.24.14↔	Tlrdth m Pht, Lnbsch, intmd Rdiot: M bldgst Enst	92.29.12↔	Intrst Brchyth m Impl entfb Str i e Eb, gp Dssl (Plsd ds rt)
92.24.21↔	Tlrdth m Pht, Lnbsch, bs z 2 Bstrf: Oh bldgst Enst	92.29.13↔	Intrst Brchyth m Implnt v entfb Str i e Ebn, hh Dssl
92.24.22↔	Tlrdth m Pht, Lnbsch, mhr als 2 Bstrf: Oh bldgst Enst	92.29.19↔	Interst Brchyth m Implant von entfb Str i e Ebene, So
92.24.23↔	Tlrdth m Pht, Lnbsch, 3Dgpl Bstr: Oh bldgst Enst	92.29.21↔	Intrst Brchyth m Vmpl v entfb Str i mhr Ebnn, nied Dssl
92.24.24↔	Tlrdth m Pht, Lnbsch, intmd Rdiot: Oh bldgst Enst	92.29.22↔	Intrst Brchyth m Vmpl entfb Str i mhr Eb, gp Dssl (Plsd ds rt)
92.24.30↔	Tlrdth m Pht: hchkmplx Rdiot m spzialisert Assttng	92.29.23↔	Intrst Brchyth m Vmpl v entfb Str i mhr Ebnn, hh Dssl
92.25.00↔	Teleradiotherapie mit Elektronen, Linearbeschleuniger, n.n.bez.	92.29.29↔	Intrst Brchyth m Vmpl v entfb Str i mhr Ebnn, S
92.25.01↔	Teleradth m Elekt, Linbesch, Grossfeldbestrahlung	92.29.31↔	Intrst Brchyth m Implnt v prm Str, bs z 10 Quelln
92.25.02↔	Teleradth m Elekt, Linbesch, Halbkörperbestrahlung	92.29.32↔	Intrst Brchyth m Implnt v prm Str, v 10 bs 15 Quelln
92.25.03↔	Teleradth m Elekt, Linbesch, Ganzkörperbestrahlung	92.29.33↔	Intrst Brchyth m Implnt v prm Str, v 16 bs 20 Quelln
92.25.04↔	Teleradiotherapie m Elekt, Linbesch, Intraop Strahlth	92.29.34↔	Intrst Brchyth m Implnt v prm Str, v 21 bs 25 Quelln
92.25.09↔	Teleradiotherapie mit Elektronen, Linearbeschleuniger, sonstige	92.29.35↔	Intrst Brchyth m Implnt v prm Str, v 26 bs bs 30 Quelln
92.25.11↔	Teleradiotherapie m Elekt, Linbesch, m bildgest Einst	92.29.36↔	Intrst Brchyth m Implnt v prm Str, v 31 bs bs 35 Quelln
92.25.12↔	Tlrdth m Elkt, Lnbsch, bs z 2 Bstrf, m bldgst Enst	92.29.37↔	Intrst Brchyth m Implnt v prm Str, v 36 bs bs 40 Quelln
92.25.13↔	Tlrdth m Elkt, Lnbsch, mhr als 2 Bstrf, m bldgst Enst	92.29.38↔	Intrst Brchyth m Implnt v prm Str, v 41 bs bs 45 Quelln
92.25.14↔	Tlrdth m Elkt, Lnbsch, 3Dgpl Bstr, m bldgst Enst	92.29.39↔	Intrst Brchyth m Implnt v prm Str, v 46 bs bs 50 Quelln
92.25.15↔	Tlrdth m Elkt, Lnbsch, intmd Rdiot, m bldgst Enst	92.29.3a↔	Intrst Brchyth m Implnt v prm Str, v 51 bs bs 55 Quelln
92.25.21↔	Tlrdth m Elkt, Lnbsch, bs z 2 Bstrf, oh bldgst Enst	92.29.3b↔	Intrst Brchyth m Implnt v prm Str, v 56 bs bs 60 Quelln
92.25.22↔	Tlrdth m Elkt, Lnbsch, mhr als 2 Bstrf, oh bldgst Enst	92.29.3c↔	Intrst Brchyth m Implnt v prm Str, v 61 bs bs 65 Quelln
92.25.23↔	Tlrdth m Elkt, Lnbsch, 3Dgpl Bstr, oh bldgst Enst	92.29.3d↔	Intrst Brchyth m Implnt v prm Str, v 66 bs bs 70 Quelln
92.25.24↔	Tlrdth m Elkt, Lnbsch, intmd Rdiot, oh bldgst Enst	92.29.3e↔	Intrst Brchyth m Implnt v prm Str, mhr als 70 Quelln
92.26.00↔	Teleradiotherapie mit anderen Partikelstrahlen, n.n.bez.	92.29.40↔	Brachytherapie mit Oberflächenapplikatoren, n.n.bez.
92.26.10↔	Protonentherapie, bis zu 2 Bestrf, oh bildgest Einst	92.29.49↔	Brachytherapie mit Oberflächenapplikatoren, sonstige
92.26.11↔	Protonentherapie, bis zu 2 Bestrf, mit bildgest Einst	92.29.51↔	Entf von umschl Radion o inaktiven Appl unt Anästhesie
92.26.20↔	Prtntnrthp, mhr als 2 Bstrf, oh bldgst Enst	92.30.00↔	Stereotaktische Bestrahlung, einzeitig, n.n.bez.
92.26.21↔	Prtntnrthp, mhr als 2 Bstrf, m bldgst Enst	92.30.01↔	Stereotaktische Bestrahlung, einzeitig: Zerebral, n.n.bez.
92.26.99↔	Teleradiotherapie mit anderen Partikelstrahlen, sonstige	92.30.02↔	Stereotaktische Bestrahlung, einzeitig: Extrazerebral, n.n.bez.
92.27.00↔	Imp/Eins radak Elm (Brchyth m umschl Rdion), Körprb, S o nnbz	92.30.20↔	Stereot Bestr, einzeit: Zerebral, intmod Radioth
92.27.10↔	Imp/Eins radak Elm (Brchyth m umschl Rdion), w Geschl, nnbz	92.30.21↔	Streot Bstr, einzeit: Zrb, intmd Bgnbstr (IMAT)
92.27.11↔	Imp o Eins rdioakt Elm (Brchyth m umschl Rdion), intraut	92.30.22↔	Stereot Bestr, einzeit: Zerebral, bildgest Einst
92.27.12↔	Imp o Eins rdioakt Elm (Brchyth m umschl Rdion), intrvg	92.30.30↔	Stereot Bestr, einzeit: Extrazer, intmod Radioth
92.27.13↔	Imp/Eins radak Elm (Brchyth m umschl Rdion), intu u intv kmb	92.30.31↔	Streot Bstr, einzeit: Extrzr, intmd Bgnbstr (IMAT)
92.27.21↔	Imp o Eins rdioakt Elm (Brchyth m umschl Rdion), Körprb	92.30.32↔	Stereot Bestr, einzeit: Extrazer, bildgest Einst
92.27.22↔	Imp/Eins radak Elm (Brchyth m umschl Rdion), intrktvtr	92.30.99↔	Stereotaktische Bestrahlung, einzeitig, sonstige
92.27.23↔	Imp/Eins radak Elm (Brchyth m umschl Rdion), intrlmnl	92.31.00↔	Radiochirurgie mit Photonen n.n. bez., zerebral
92.27.30↔	Imp o Eins rdioakt Elm (Brchyth m umschl Rdion), Gf nnbz	92.31.10↔	Radiochirurgie mit Photonen n.n. bez., extrazerebral
92.27.31↔	Imp/Eins radak Elm (Brchyth m umschl Rdion), Krnrgfäss	92.32.00↔	Mehrquellige Photon-Radiochirurgie, n.n.bez.

92.32.01↔	Mehrquellige Photon-Radiochirurgie: Gamma-knife	92.39.22↔	And Hchvstrth, Streot Bstr, frkt: zrb, bldgst Enst
92.33.00↔	Teilchen-Radiochirurgie, n.n.bez.	92.39.29↔	And Hochvstrth, Stereot Bestr, frakt, zerebral, So
92.33.01↔	And Hochvstrth: Stereot Bestr, einzeit, zerebral	92.39.30↔	And Hchvstrth, Streot Bstr, frkt: Extrzr, intmd Rdioth
92.33.11↔	And Hochvstrth: Stereot Bestr, einzeit, Extrazer	92.39.31↔	And Hchvstrth, Streot Bstr, frkt: Extrzr, intmd Bgnbstr (IMAT)
92.39.01↔	And Hochvstrth, Stereot Bestr, frakt,zereb, n.n.bez.	92.39.32↔	And Hchvstrth, Streot Bstr, frkt: Extrzr, bldgst Enst
92.39.11↔	And Hchvstrth, Streot Bstr, frkt, Extrzr, n.n.bz.	92.39.39↔	And Hochvstrth, Stereot Bestr, frakt, Extrazer, So
92.39.20↔	And Hchvstrth, Streot Bstr, frkt: zrb, intmd Rdioth	92.41↔	Intraoperative Strahlentherapie mit Elektronen
92.39.21↔	And Hchvstrth, Streot Bstr, frkt: zrb, intmd Bgnbstr (IMAT)		

ADRG R60**Akute myeloische Leukämie**

Verweildauer > 1 Tag und (Hauptdiagnose in Tabelle R60-1 oder Hauptdiagnose in Tabelle R60-2 und Nebendiagnose in Tabelle R60-1)

DRG R60A**Akute myeloische Leukämie mit hochkomplexer Chemotherapie**

Mindestens zwei Prozeduren in Tabelle R60-4 oder Prozedur in Tabelle R60-5

DRG R60B**Akute myeloische Leukämie mit intensiver Chemotherapie, mit komplizierender Diagnose oder Dialyse oder Portimplantation oder äusserst schweren CC oder mit mässig komplexer Chemotherapie mit komplizierender Diagnose oder Dialyse oder Portimplantation**

(Prozedur in Tabelle R60-4 oder Prozedur in Tabelle R60-6 und (Prozedur in Tabelle R60-7 oder Dialyse oder mindestens eine Nebendiagnose in Tabelle R60-3)) und (Prozedur in Tabelle R60-7 oder Dialyse oder mindestens eine Nebendiagnose in Tabelle R60-3 oder PCCL > 3)

DRG R60C**Akute myeloische Leukämie mit intensiver Chemotherapie ohne komplizierende Diagnose, Dialyse oder Portimplant., ohne äusserst schwere CC oder mit mässig komplexer Chemoth. mit äusserst schweren CC oder mit Dialyse oder äusserst schweren CC, Alter < 16 Jahre**

Prozedur in Tabelle R60-4 oder Prozedur in Tabelle R60-6 und (Prozedur in Tabelle R60-7 oder Dialyse oder mindestens eine Nebendiagnose in Tabelle R60-3) oder Prozedur in Tabelle R60-6 und PCCL > 3 oder (Dialyse oder PCCL > 3) und Alter < 16 Jahre

DRG R60D**Akute myeloische Leukämie mit Dialyse oder äusserst schweren CC, Alter > 15 Jahre**

Dialyse oder PCCL > 3

DRG R60E**Akute myeloische Leukämie mit mässig komplexer Chemotherapie, ohne komplizierende Diagnose, ohne Dialyse, ohne Portimplantation, ohne äusserst schwere CC oder mit lokaler Chemotherapie**

Mindestens eine Prozedur in Tabelle R60-8

DRG R60F**Akute myeloische Leukämie ohne Chemotherapie, ohne Dialyse, ohne äusserst schwere CC****Hauptdiagnose R60-1**

C92.00	Akute myeloische Leukämie: Ohne Angabe kompl Remission	C93.01	Akute Monozytenleukämie: In kompletter Remission
C92.01	Akute myeloische Leukämie: In kompletter Remission	C94.00	Akute Erythramie u Erythroleukämie: Oh Ang kompl Remiss
C92.40	Akute promyelozytäre Leukämie: Ohne Ang kompl Remission	C94.01	Akute Erythramie u Erythroleukämie: In kompletter Remiss
C92.41	Akute promyelozytäre Leukämie: In kompletter Remission	C94.20	Akute Megakaryoblastenleukämie: Ohne Ang kompl Remiss
C92.50	Akute myelomonozytäre Leukämie: Ohne Ang kompl Remiss	C94.21	Akute Megakaryoblastenleukämie: In kompletter Remission
C92.51	Akute myelomonozytäre Leukämie: In kompletter Remission	D46.2	Refraktäre Anämie m Blastenüberschuss
C93.00	Akute Monozytenleukämie: Ohne Angabe kompl Remission	D46.3	Refraktäre Anämie m Blastenübersch in Transformation

Hauptdiagnose R60-2

A01.0	Typhus abdominalis	A19.1	Akute Miliartuberkulose mehrerer Lokalisationen
A01.1	Paratyphus A	A19.2	Akute Miliartuberkulose, nnbez
A01.2	Paratyphus B	A19.8	Sonstige Miliartuberkulose
A01.3	Paratyphus C	A19.9	Miliartuberkulose, nnbez
A02.1	Salmonellensepsis	A20.7	Pestsepsis
A19.0	Akute Miliartuberkulose einer einzel nbez Lokalisation	A21.7	Generalisierte Tularämie

A22.7	Milzbrandsepsis	B42.7	Disseminierte Sporotrichose
A24.0	Rotz	B44.7	Disseminierte Aspergillose
A24.1	Akute oder fulminante Melioidose	B45.7	Disseminierte Kryptokokkose
A26.7	Erysipelothrix-Sepsis	B46.4	Disseminierte Mukormykose
A27.0	Leptospirosis icterohaemorrhagica [Weil-Krankheit]	B50.8	Sonst schwere Formen od Komplikat der Malaria tropica
A32.7	Listeriensepsis	B51.0	Malaria tertiana mit Milzruptur
A39.1	Waterhouse-Friderichsen-Syndrom	B52.8	Malaria quartana mit sonstigen Komplikationen
A39.2	Akute Meningokokkensepsis	B55.0	Viszerale Leishmaniose
A39.3	Chronische Meningokokkensepsis	D70.0	Angeb Agranulozyt u Neutropen
A39.4	Meningokokkensepsis, nnbez	D70.10	Arzneimittelinduz Agranulozyt/Neutropenie: Krit Ph < 4Tg
A39.8	Sonstige Meningokokkeninfektionen	D70.11	Arzneimittelinduz Agranulozyt/Neutropenie: Krit Ph 10-19Tg
A39.9	Meningokokkeninfektion, nnbez	D70.12	Arzneimittelinduz Agranulozyt/Neutropenie: Krit Ph > 19Tg
A40.0	Sepsis durch Streptokokken, Gruppe A	D70.13	Arzneimittelinduz Agranulozyt/Neutropenie: Krit Ph 4 - < 7Tg
A40.1	Sepsis durch Streptokokken, Gruppe B	D70.14	Arzneimittelinduz Agranulozyt/Neutropenie: Krit Ph 7 - < 10Tg
A40.2	Sepsis durch Streptokokken, Gruppe D	D70.18	Sonst VerForm arzneimittelinduz Agranulozyt/Neutropenie
A40.3	Sepsis durch Streptococcus pneumoniae	D70.19	Arzneimittelinduz Agranulozyt/Neutropenie, nnbez
A40.8	Sonst Sepsis durch Streptokokken	D70.3	Sonstige Agranulozytose
A40.9	Sepsis durch Streptokokken, nicht näher bezeichnet	D70.5	Zyklische Neutropenie
A41.0	Sepsis durch Staphylococcus aureus	D70.6	Sonstige Neutropenie
A41.1	Sepsis durch sonstige näher bezeichnete Staphylokokken	D70.7	Neutropenie, nicht näher bezeichnet
A41.2	Sepsis durch nnbez Staphylokokken	M03.00	Arthritis nach MeningokInf, mehrere Lok
A41.3	Sepsis durch Haemophilus influenzae	M03.01	Arthritis nach MeningokInf Schulterregion
A41.4	Sepsis durch Anaerobier	M03.02	Arthritis nach MeningokInf Oberarm
A41.51	Sepsis durch Escherichia coli [E coli]	M03.03	Arthritis nach MeningokInf Unterarm
A41.52	Sepsis durch Pseudomonas	M03.04	Arthritis nach MeningokInf Hand
A41.58	Sepsis durch sonstige gramnegative Erreger	M03.05	Arthritis nach MeningokInf Becken/Oberschenkel
A41.8	Sonstige nbez Sepsis	M03.06	Arthritis nach MeningokInf Unterschenkel
A41.9	Sepsis, nnbez	M03.07	Arthritis nach MeningokInf Knöchel/Fuss
A42.7	Aktinomykotische Sepsis	M03.08	Arthritis nach MeningokInf, sonst Lok
A44.0	Systemische Bartonellose	M03.09	Arthritis nach Meningokokkeninfektion, nnbez Lok
A48.0	Gasbrand [Gasödem]	P35.2	Angeborene Infektion d Herpesviren [Herpes simplex]
A48.3	Syndrom des toxischen Schocks	P37.2	Neugeborenenlisteriose (disseminiert)
A78	Q-Fieber	R57.2	Septischer Schock
B00.7	Disseminierte Herpesvirus-KH	R65.0	Syst inflam Response-Synd [SIRS] infek o Organkomp
B37.7	Candida-Sepsis	R65.1	Syst inflam Response-Synd [SIRS] infek m Organkomp
B38.7	Disseminierte Kokzidioidomykose	R65.2	Syst inflam Response-Synd [SIRS] ni-infekt o Organkomp
B39.3	Disseminierte Histoplasmose durch Histoplasma capsulatum	R65.3	Syst inflam Response-Synd [SIRS] ni-infekt m Organkomp
B41.7	Disseminierte Parakozidioidomykose	R65.9	System inflamm Response-Synd [SIRS], nnbez

Diagnose R60-3

A01.0	Typhus abdominalis	A40.9	Sepsis durch Streptokokken, nicht näher bezeichnet
A01.1	Paratyphus A	A41.0	Sepsis durch Staphylococcus aureus
A01.2	Paratyphus B	A41.1	Sepsis durch sonstige näher bezeichnete Staphylokokken
A01.3	Paratyphus C	A41.2	Sepsis durch nnbez Staphylokokken
A02.1	Salmonellensepsis	A41.3	Sepsis durch Haemophilus influenzae
A19.0	Akute Miliartuberkulose einer einzel nbez Lokalisation	A41.4	Sepsis durch Anaerobier
A19.1	Akute Miliartuberkulose mehrerer Lokalisationen	A41.51	Sepsis durch Escherichia coli [E coli]
A19.2	Akute Miliartuberkulose, nnbez	A41.52	Sepsis durch Pseudomonas
A19.8	Sonstige Miliartuberkulose	A41.58	Sepsis durch sonstige gramnegative Erreger
A19.9	Miliartuberkulose, nnbez	A41.8	Sonstige nbez Sepsis
A20.7	Pestsepsis	A41.9	Sepsis, nnbez
A21.7	Generalisierte Tularämie	A42.7	Aktinomykotische Sepsis
A22.7	Milzbrandsepsis	A44.0	Systemische Bartonellose
A24.0	Rotz	A48.0	Gasbrand [Gasödem]
A24.1	Akute oder fulminante Melioidose	A48.3	Syndrom des toxischen Schocks
A26.7	Erysipelothrix-Sepsis	A78	Q-Fieber
A27.0	Leptospirosis icterohaemorrhagica [Weil-Krankheit]	B00.7	Disseminierte Herpesvirus-KH
A32.7	Listeriensepsis	B37.7	Candida-Sepsis
A39.1	Waterhouse-Friderichsen-Syndrom	B38.7	Disseminierte Kokzidioidomykose
A39.2	Akute Meningokokkensepsis	B39.3	Disseminierte Histoplasmose durch Histoplasma capsulatum
A39.3	Chronische Meningokokkensepsis	B41.7	Disseminierte Parakozidioidomykose
A39.4	Meningokokkensepsis, nnbez	B42.7	Disseminierte Sporotrichose
A39.8	Sonstige Meningokokkeninfektionen	B44.7	Disseminierte Aspergillose
A39.9	Meningokokkeninfektion, nnbez	B45.7	Disseminierte Kryptokokkose
A40.0	Sepsis durch Streptokokken, Gruppe A	B46.4	Disseminierte Mukormykose
A40.1	Sepsis durch Streptokokken, Gruppe B	B50.8	Sonst schwere Formen od Komplikat der Malaria tropica
A40.2	Sepsis durch Streptokokken, Gruppe D	B51.0	Malaria tertiana mit Milzruptur
A40.3	Sepsis durch Streptococcus pneumoniae	B52.8	Malaria quartana mit sonstigen Komplikationen
A40.8	Sonst Sepsis durch Streptokokken	B55.0	Viszerale Leishmaniose

D70.0	Angeb Agranulozyt u Neutropen	M03.03	Arthritis nach MeningokInf Unterarm
D70.10	Arzneimittelinduz Agranulozyt/Neutropenie: Krit Ph < 4Tg	M03.04	Arthritis nach MeningokInf Hand
D70.11	Arzneimittelinduz Agranulozyt/Neutropenie: Krit Ph 10-19Tg	M03.05	Arthritis nach MeningokInf Becken/Oberschenkel
D70.12	Arzneimittelinduz Agranulozyt/Neutropenie: Krit Ph > 19Tg	M03.06	Arthritis nach MeningokInf Unterschenkel
D70.13	Arzneimittelinduz Agranulozyt/Neutropenie: Krit Ph 4 - < 7Tg	M03.07	Arthritis nach MeningokInf Knöchel/Fuss
D70.14	Arzneimittelinduz Agranulozyt/Neutropenie: Krit Ph 7 - < 10Tg	M03.08	Arthritis nach MeningokInf, sonst Lok
D70.18	Sonst VerlForm arzneimittelinduz Agranulozyt/Neutropenie	M03.09	Arthritis nach Meningokokkeninfektion, nnbez Lok
D70.19	Arzneimittelinduz Agranulozyt/Neutropenie, nnbez	P35.2	Angeborene Infektion d Herpesviren [Herpes simplex]
D70.3	Sonstige Agranulozytose	P37.2	Neugeborenenlisteriose (disseminiert)
D70.5	Zyklische Neutropenie	R57.2	Septischer Schock
D70.6	Sonstige Neutropenie	R65.0	Syst inflam Response-Synd [SIRS] infek o Organkomp
D70.7	Neutropenie, nicht näher bezeichnet	R65.1	Syst inflam Response-Synd [SIRS] infek m Organkomp
M03.00	Arthritis nach MeningokInf, mehrere Lok	R65.2	Syst inflam Response-Synd [SIRS] ni-infekt o Organkomp
M03.01	Arthritis nach MeningokInf Schulterregion	R65.3	Syst inflam Response-Synd [SIRS] ni-infekt m Organkomp
M03.02	Arthritis nach MeningokInf Oberarm	R65.9	System inflamm Response-Synd [SIRS], nnbez

Prozedur R60-4

99.25.10†↔ Hchg Kmpl u int Blckch: ein Chmthrieblck WAHR e stt Afnh

Prozedur R60-5

99.25.11†↔ Hchg Kmpl u int Blckch: 2 Chmthrieblöck WAHR e stt Afnh

Prozedur R60-6

99.25.00†↔ Chemotherapien n.n.bez.

99.25.01†↔ Nicht komplexe Chemotherapie

99.25.02†↔ Mittelgradig komplexe und intensive Blockchemotherapie

Prozedur R60-7

86.07.10†↔ Enstz u Wchs e vllst implntbr Vrrcht m vsk Zg (PrtSyst)

Prozedur R60-8

00.10†↔ Implantation einer chemotherapeutischen Substanz

03.8†↔ Injektion einer destruirenden Substanz in den Spinalkanal

34.92.00†↔ Intrapleurale Injektion, n.n.bez.

34.92.21†↔ Intrapleurale Injektion, Pleurodese

34.92.22†↔ Chemische Pleurodese

34.92.99†↔ Intrapleurale Injektion, sonstige

99.25.00†↔ Chemotherapien n.n.bez.

99.25.01†↔ Nicht komplexe Chemotherapie

99.25.02†↔ Mittelgradig komplexe und intensive Blockchemotherapie

99.25.04†↔ Hypertherme intraperitoneale Chemotherapie [HIPEC]

99.28.00†↔ Instill von zytotoxischen Mat und Immunmod, n.n.bez.

99.28.01†↔ Instill von zytotoxischen Mat u Immunmod, intrathekal

99.28.02†↔ Instill v zytotoxischen Mat u Immunmod, intrazerebral

99.28.03†↔ Instill v zytotox Mat u Immunmod, i d Pleurahöhle

99.28.04†↔ Instill v zytotox Mat u Immunmod, intraperitoneal

99.28.05†↔ Instill von zytotoxischen Mat und Immunmod, i d Hambl

99.28.06†↔ Instill v zytotox Mat u Immunmod, i das Nierenbec

99.28.07†↔ Instill v u lkrigionl zyttx Mt u Immnm, artriell

99.28.08†↔ Instill von zytotoxischen Mat und Immunmod, sonstige

ADRG R61**Lymphom und nicht akute Leukämie**

Hauptdiagnose in Tabelle R61-1 oder Hauptdiagnose in Tabelle R61-2 und Nebendiagnose in Tabelle R61-1

DRG R61A**Lymphom und nicht akute Leukämie, mit Sepsis oder mit Agranulozytose oder Portimplantation, mit äusserst schweren CC**

Verweildauer > 1 Tag und (Nebendiagnose in Tabelle R61-3 oder (Nebendiagnose in Tabelle R61-4 oder Prozedur in Tabelle R61-7) und PCCL > 3)

DRG R61B**Lymphom und nicht akute Leukämie, ohne Sepsis, mit Agranulozytose oder Portimplantation, Alter < 16 Jahre**

Verweildauer > 1 Tag und (Nebendiagnose in Tabelle R61-4 oder Prozedur in Tabelle R61-7) und Alter < 16 Jahre

DRG R61C**Lymphom und nicht akute Leukämie, ohne Sepsis, ohne Agranulozytose, ohne Portimplantation, mit äusserst schweren CC**

PCCL > 3

DRG R61D**Lymphom und nicht akute Leukämie ohne Sepsis, mit Agranulozytose oder Portimplantation, Alter > 15 Jahre**

Verweildauer > 1 Tag und (Nebendiagnose in Tabelle R61-4 oder Prozedur in Tabelle R61-7)

DRG R61E**Lymphom und nicht akute Leukämie ohne Sepsis, ohne Agranulozytose, ohne Portimplantation, ohne äusserst schwere CC, mit komplexer Diagnose oder Osteolysen, Alter < 16 Jahre**

(Hauptdiagnose in Tabelle R61-5 oder Nebendiagnose in Tabelle R61-6) und Alter < 16 Jahre

DRG R61F**Lymphom und nicht akute Leukämie ohne Sepsis, ohne Agranulozytose, ohne Portimplantation, ohne äusserst schwere CC, ohne komplexe Diagnose, ohne Osteolysen oder Alter > 15 Jahre****Hauptdiagnose R61-1**

C26.1	Bösartige Neubildung: Milz	C91.11	Chronische lymphatische Leukämie: In kompletter Remiss
C46.3	Kaposi-Sarkom Lymphknoten	C91.20	Subakute lymphatische Leukämie: Ohne Ang kompl Remiss
C81.0	Hodgkin-KH [Lymphogranulomat], lymphozeriche Form	C91.21	Subakute lymphatische Leukämie: In kompletter Remission
C81.1	Hodgkin-KH [Lymphogranulomat], nodulskleros Form	C91.30	Prolymphozytäre Leukämie: Ohne Angabe kompl Remission
C81.2	Hodgkin-KH [Lymphogranulomat], gemischtzell Form	C91.31	Prolymphozytäre Leukämie: In kompletter Remission
C81.3	Hodgkin-KH [Lymphogranulomat], lymphozerarme Form	C91.40	Haarzellenleukämie: Ohne Angabe kompl Remission
C81.7	Sonstige Typen Hodgkin-Krankheit	C91.41	Haarzellenleukämie: In kompletter Remission
C81.9	Hodgkin-Krankheit, nnbez	C91.50	T-Zellen-Leukämie beim Erwachsenen: OA kompl Remiss
C82.0	Non-Hodgkin-Lymphom, kleinzellig, gekerbt, folliculär	C91.51	T-Zellen-Leukämie beim Erwachsenen: In kompletter Remiss
C82.1	NHL, gemischt klein-/grosszellig, gekerbt, folliculär	C91.70	Sonstige lymphatische Leukämie: Ohne Ang kompl Remiss
C82.2	Non-Hodgkin-Lymphom, grosszellig, folliculär	C91.71	Sonstige lymphatische Leukämie: In kompletter Remission
C82.7	Sonstige Typen folliculäres NHL	C91.90	Lymphatische Leukämie, nnbez: Ohne Ang kompl Remission
C82.9	Folliculäres Non-Hodgkin-Lymphom, nnbez	C91.91	Lymphatische Leukämie, nnbez: In kompletter Remission
C83.0	Non-Hodgkin-Lymphom, kleinzellig (diffus)	C92.10	Chronische myeloische Leukämie: Ohne Ang kompl Remiss
C83.1	Non-Hodgkin-Lymphom, Kleinzellig, gekerbt (diffus)	C92.11	Chronische myeloische Leukämie: In kompletter Remission
C83.2	NHL, Gemischt klein-/grosszellig (diffus)	C92.20	Subakute myeloische Leukämie: Ohne Ang kompl Remission
C83.3	Non-Hodgkin-Lymphom, grosszellig (diffus)	C92.21	Subakute myeloische Leukämie: In kompletter Remission
C83.4	Non-Hodgkin-Lymphom, immunoblastisch (diffus)	C92.30	Myelosarkom: Ohne Angabe kompl Remission
C83.5	Non-Hodgkin-Lymphom, lymphoblastisch (diffus)	C92.31	Myelosarkom: In kompletter Remission
C83.6	Non-Hodgkin-Lymphom, undifferenziert (diffus)	C92.70	Sonstige myeloische Leukämie: Ohne Ang kompl Remission
C83.7	Burkitt-Tumor	C92.71	Sonstige myeloische Leukämie: In kompletter Remission
C83.8	Sonst Typen diffuses Non-Hodgkin-Lymphom	C92.90	Myeloische Leukämie, nnbez: Ohne Ang kompl Remission
C83.9	Diffuses Non-Hodgkin-Lymphom, nnbez	C92.91	Myeloische Leukämie, nnbez: In kompletter Remission
C84.0	Mycosis fungoides	C93.10	Chronische Monozytenleukämie: Ohne Ang kompl Remission
C84.1	Sézary-Syndrom	C93.11	Chronische Monozytenleukämie: In kompletter Remission
C84.2	T-Zonen-Lymphom	C93.20	Subakute Monozytenleukämie: Ohne Ang kompl Remission
C84.3	Lymphoepitheloides Lymphom	C93.21	Subakute Monozytenleukämie: In kompletter Remission
C84.4	T-Zell-Lymphom, peripher	C93.70	Sonstige Monozytenleukämie: Ohne Ang kompl Remission
C84.5	Sonst u nnbez T-Zell-Lymphome	C93.71	Sonstige Monozytenleukämie: In kompletter Remission
C85.0	Lymphosarkom	C93.90	Monozytenleukämie, nnbez: Ohne Angabe kompl Remission
C85.1	B-Zell-Lymphom, nnbez	C93.91	Monozytenleukämie, nnbez: In kompletter Remission
C85.7	Sonst nbez Typen Non-Hodgkin-Lymphom	C94.10	Chronische Erythrämie: Ohne Angabe kompl Remission
C85.9	Non-Hodgkin-Lymphom, Typ nnbez	C94.11	Chronische Erythrämie: In kompletter Remission
C88.00	Makroglobulinämie Waldenström: Oh Ang einer kompl Remiss	C94.30	Mastzellenleukämie: Ohne Angabe kompl Remission
C88.01	Makroglobulinämie Waldenström: In kompletter Remission	C94.31	Mastzellenleukämie: In kompletter Remission
C88.10	Alpha-Schwerkettenkrankheit: Oh Ang einer kompl Remission	C94.40	Akute Panmyelose: Ohne Angabe kompl Remission
C88.11	Alpha-Schwerkettenkrankheit: In kompletter Remission	C94.41	Akute Panmyelose: In kompletter Remission
C88.20	Gamma-Schwerkettenkrankheit: Oh Ang einer kompl Remission	C94.50	Akute Myelofibrose: Ohne Angabe kompl Remission
C88.21	Gamma-Schwerkettenkrankheit: In kompletter Remission	C94.51	Akute Myelofibrose: In kompletter Remission
C88.30	Immunproliferative Dünndarmkrankheit: Oh Ang kompl Remiss	C94.70	Sonstige nbez Leukämien: Ohne Angabe kompl Remission
C88.31	Immunproliferative Dünndarmkrankheit: In kompletter Remiss	C94.71	Sonst näher bez Leukämien: In kompletter Remiss
C88.70	Sonstige bösartige immunproliferat KH: Oh Ang kompl Remiss	C95.10	Chronische Leukämie nnbez Zelltyps: Oh Ang kompl Remiss
C88.71	Sonst bösart immunproliferative KH: In kompletter Remiss	C95.11	Chronische Leukämie nnbez Zelltyps: In kompletter Remiss
C88.90	Bösart immunproliferative KH, nnbez: Oh Ang kompl Remission	C95.20	Subakute Leukämie nnbez Zelltyps: Ohne Ang kompl Remiss
C88.91	Bösart immunproliferative KH, nnbez: In kompletter Remiss	C95.21	Subakute Leukämie nnbez Zelltyps: In kompletter Remiss
C90.00	Plasmozytom [Multiples Myelom]: Ohne Ang kompl Remission	C95.70	Sonstige Leukämie nnbez Zelltyps: Ohne Ang kompl Remiss
C90.01	Plasmozytom [Multiples Myelom]: In kompletter Remission	C95.71	Sonstige Leukämie nnbez Zelltyps: In kompletter Remission
C90.10	Plasmazellenleukämie: Ohne Angabe einer kompl Remission	C95.90	Leukämie, nicht näher bezeichnet: Ohne Ang kompl Remiss
C90.11	Plasmazellenleukämie: In kompletter Remission	C95.91	Leukämie, nicht näher bezeichnet: In kompletter Remission
C90.20	Plasmozytom, extramedullär: Oh Angabe einer kompl Remiss	C96.1	Bösartige Histozytose
C90.21	Plasmozytom, extramedullär: In kompletter Remission	C96.2	Bösartiger Mastzelltumor
C91.10	Chronische lymphatische Leukämie: Ohne Ang kompl Remiss	C96.3	Echtes histiozytäres Lymphom

C96.7	So nbez BNB lymphat/blutbildend/verwandtes Gewebe	D47.3	Essentielle (hämorrhagische) Thrombozythämie
C96.9	BNB lymphat/blutbildendes/verwandtes Gew, nnbez	D47.7	So nbez NB unsich/unbek Verhalt lymph/blutb/verw Gew
D45	Polycythaemia vera	D47.9	NB unsich/unbek Verhalt lymph/blutb/verw Gew, nnbez
D46.0	Refraktäre Anämie oh Ringsideroblasten, so bez	D89.1	Kryoglobulinämie
D46.1	Refraktäre Anämie m Ringsideroblasten	R77.0	Veränderungen Albumine
D46.4	Refraktäre Anämie, nnbez	R77.1	Veränderungen Globuline
D46.7	Sonstige myelodysplastische Syndrome	R77.2	Veränderungen Alpha-Fetoproteins
D46.9	Myelodysplastisches Syndrom, nnbez	R77.8	Sonstige nbez Veränderungen Plasmaproteine
D47.0	Histiozyten-/Mastzelltumor unsich/unbek Verhalt	R77.9	Veränderung Plasmaprotein, nnbez
D47.1	Chronische myeloproliferative Krankheit		

Hauptdiagnose R61-2

A01.0	Typhus abdominalis	A78	Q-Fieber
A01.1	Paratyphus A	B00.7	Disseminierte Herpesvirus-KH
A01.2	Paratyphus B	B37.7	Candida-Sepsis
A01.3	Paratyphus C	B38.7	Disseminierte Kokzidioidomykose
A02.1	Salmonellensepsis	B39.3	Disseminierte Histoplasmose durch Histoplasma capsulatum
A19.0	Akute Miliartuberkulose einer einzel nbez Lokalisation	B41.7	Disseminierte Parakokzidioidomykose
A19.1	Akute Miliartuberkulose mehrerer Lokalisationen	B42.7	Disseminierte Sporotrichose
A19.2	Akute Miliartuberkulose, nnbez	B44.7	Disseminierte Aspergillose
A19.8	Sonstige Miliartuberkulose	B45.7	Disseminierte Kryptokokkose
A19.9	Miliartuberkulose, nnbez	B46.4	Disseminierte Mukormykose
A20.7	Pestsepsis	B50.8	Sonst schwere Formen od Komplikation der Malaria tropica
A21.7	Generalisierte Tularämie	B51.0	Malaria tertiana mit Milzruptur
A22.7	Milzbrandsepsis	B52.8	Malaria quartana mit sonstigen Komplikationen
A24.0	Rotz	B55.0	Viszerale Leishmaniose
A24.1	Akute oder fulminante Melioidose	D70.0	Angeb Agranulozyt u Neutropen
A26.7	Erysipelothrix-Sepsis	D70.10	Arzneimittelinduz Agranulozyt/Neutropenie: Krit Ph < 4Tg
A27.0	Leptospirosis icterohaemorrhagica [Weil-Krankheit]	D70.11	Arzneimittelinduz Agranulozyt/Neutropenie: Krit Ph 10-19Tg
A32.7	Listeriensepsis	D70.12	Arzneimittelinduz Agranulozyt/Neutropenie: Krit Ph > 19Tg
A39.1	Waterhouse-Friderichsen-Syndrom	D70.13	Arzneimittelinduz Agranulozyt/Neutropenie: Krit Ph 4 - < 7Tg
A39.2	Akute Meningokokkensepsis	D70.14	Arzneimittelinduz Agranulozyt/Neutropenie: Krit Ph 7 - < 10Tg
A39.3	Chronische Meningokokkensepsis	D70.18	Sonst VerifForm arzneimittelinduz Agranulozyt/Neutropenie
A39.4	Meningokokkensepsis, nnbez	D70.19	Arzneimittelinduz Agranulozyt/Neutropenie, nnbez
A39.8	Sonstige Meningokokkeninfektionen	D70.3	Sonstige Agranulozytose
A39.9	Meningokokkeninfektion, nnbez	D70.5	Zyklische Neutropenie
A40.0	Sepsis durch Streptokokken, Gruppe A	D70.6	Sonstige Neutropenie
A40.1	Sepsis durch Streptokokken, Gruppe B	D70.7	Neutropenie, nicht näher bezeichnet
A40.2	Sepsis durch Streptokokken, Gruppe D	M03.00	Arthritis nach MeningokInf, mehrere Lok
A40.3	Sepsis durch Streptococcus pneumoniae	M03.01	Arthritis nach MeningokInf Schulterregion
A40.8	Sonst Sepsis durch Streptokokken	M03.02	Arthritis nach MeningokInf Oberarm
A40.9	Sepsis durch Streptokokken, nicht näher bezeichnet	M03.03	Arthritis nach MeningokInf Unterarm
A41.0	Sepsis durch Staphylococcus aureus	M03.04	Arthritis nach MeningokInf Hand
A41.1	Sepsis durch sonstige näher bezeichnete Staphylokokken	M03.05	Arthritis nach MeningokInf Becken/Oberschenkel
A41.2	Sepsis durch nnbez Staphylokokken	M03.06	Arthritis nach MeningokInf Unterschenkel
A41.3	Sepsis durch Haemophilus influenzae	M03.07	Arthritis nach MeningokInf Knöchel/Fuss
A41.4	Sepsis durch Anaerobier	M03.08	Arthritis nach MeningokInf, sonst Lok
A41.51	Sepsis durch Escherichia coli [E coli]	M03.09	Arthritis nach Meningokokkeninfektion, nnbez Lok
A41.52	Sepsis durch Pseudomonas	P35.2	Angeborene Infektion d Herpesviren [Herpes simplex]
A41.58	Sepsis durch sonstige gramnegative Erreger	P37.2	Neugeborenenlisteriose (disseminiert)
A41.8	Sonstige nbez Sepsis	R57.2	Septischer Schock
A41.9	Sepsis, nnbez	R65.0	Syst inflam Response-Synd [SIRS] infek o Organkomp
A42.7	Aktinomykotische Sepsis	R65.1	Syst inflam Response-Synd [SIRS] infek m Organkomp
A44.0	Systemische Bartonellose	R65.2	Syst inflam Response-Synd [SIRS] ni-infekt o Organkomp
A48.0	Gasbrand [Gasödem]	R65.3	Syst inflam Response-Synd [SIRS] ni-infekt m Organkomp
A48.3	Syndrom des toxischen Schocks	R65.9	System inflamm Response-Synd [SIRS], nnbez

Nebendiagnose R61-3

A01.0	Typhus abdominalis	A20.7	Pestsepsis
A01.1	Paratyphus A	A21.7	Generalisierte Tularämie
A01.2	Paratyphus B	A22.7	Milzbrandsepsis
A01.3	Paratyphus C	A24.0	Rotz
A02.1	Salmonellensepsis	A24.1	Akute oder fulminante Melioidose
A19.0	Akute Miliartuberkulose einer einzel nbez Lokalisation	A26.7	Erysipelothrix-Sepsis
A19.1	Akute Miliartuberkulose mehrerer Lokalisationen	A27.0	Leptospirosis icterohaemorrhagica [Weil-Krankheit]
A19.2	Akute Miliartuberkulose, nnbez	A32.7	Listeriensepsis
A19.8	Sonstige Miliartuberkulose	A39.1	Waterhouse-Friderichsen-Syndrom
A19.9	Miliartuberkulose, nnbez	A39.2	Akute Meningokokkensepsis

A39.3	Chronische Meningokokkensepsis	B39.3	Disseminierte Histoplasmose durch Histoplasma capsulatum
A39.4	Meningokokkensepsis, nnbez	B41.7	Disseminierte Parakokzidioidomykose
A39.8	Sonstige Meningokokkeninfektionen	B42.7	Disseminierte Sporotrichose
A39.9	Meningokokkeninfektion, nnbez	B44.7	Disseminierte Aspergillose
A40.0	Sepsis durch Streptokokken, Gruppe A	B45.7	Disseminierte Kryptokokkose
A40.1	Sepsis durch Streptokokken, Gruppe B	B46.4	Disseminierte Mukormykose
A40.2	Sepsis durch Streptokokken, Gruppe D	B50.8	Sonst schwere Formen od Komplikat der Malaria tropica
A40.3	Sepsis durch Streptococcus pneumoniae	B51.0	Malaria tertiana mit Milzruptur
A40.8	Sonst Sepsis durch Streptokokken	B52.8	Malaria quartana mit sonstigen Komplikationen
A40.9	Sepsis durch Streptokokken, nicht näher bezeichnet	B55.0	Viszerale Leishmaniose
A41.0	Sepsis durch Staphylococcus aureus	M03.00	Arthritis nach MeningokInf, mehrere Lok
A41.1	Sepsis durch sonstige näher bezeichnete Staphylokokken	M03.01	Arthritis nach MeningokInf Schulterregion
A41.2	Sepsis durch nnbez Staphylokokken	M03.02	Arthritis nach MeningokInf Oberarm
A41.3	Sepsis durch Haemophilus influenzae	M03.03	Arthritis nach MeningokInf Unterarm
A41.4	Sepsis durch Anaerobier	M03.04	Arthritis nach MeningokInf Hand
A41.51	Sepsis durch Escherichia coli [E coli]	M03.05	Arthritis nach MeningokInf Becken/Oberschenkel
A41.52	Sepsis durch Pseudomonas	M03.06	Arthritis nach MeningokInf Unterschenkel
A41.58	Sepsis durch sonstige gramnegative Erreger	M03.07	Arthritis nach MeningokInf Knöchel/Fuss
A41.8	Sonstige nbez Sepsis	M03.08	Arthritis nach MeningokInf, sonst Lok
A41.9	Sepsis, nnbez	M03.09	Arthritis nach Meningokokkeninfektion, nnbez Lok
A42.7	Aktinomykotische Sepsis	P35.2	Angeborene Infektion d Herpesviren [Herpes simplex]
A44.0	Systemische Bartonellose	P37.2	Neugeborenenlisteriose (disseminiert)
A48.0	Gasbrand [Gasödem]	R57.2	Septischer Schock
A48.3	Syndrom des toxischen Schocks	R65.0	Syst inflam Response-Synd [SIRS] infek o Organkomp
A78	Q-Fieber	R65.1	Syst inflam Response-Synd [SIRS] infek m Organkomp
B00.7	Disseminierte Herpesvirus-KH	R65.2	Syst inflam Response-Synd [SIRS] ni-infekt o Organkomp
B37.7	Candida-Sepsis	R65.3	Syst inflam Response-Synd [SIRS] ni-infekt m Organkomp
B38.7	Disseminierte Kokzidioidomykose	R65.9	System inflamm Response-Synd [SIRS], nnbez

Nebendiagnose R61-4

D70.0	Angeb Agranulozyt u Neutropen	D70.14	Arzneimittelinduz Agranulozyt/Neutropenie: Krit Ph 7 - < 10Tg
D70.10	Arzneimittelinduz Agranulozyt/Neutropenie: Krit Ph < 4Tg	D70.18	Sonst VerForm arzneimittelinduz Agranulozyt/Neutropenie
D70.11	Arzneimittelinduz Agranulozyt/Neutropenie: Krit Ph 10-19Tg	D70.5	Zyklische Neutropenie
D70.12	Arzneimittelinduz Agranulozyt/Neutropenie: Krit Ph > 19Tg	D70.6	Sonstige Neutropenie
D70.13	Arzneimittelinduz Agranulozyt/Neutropenie: Krit Ph 4 - < 7Tg		

Hauptdiagnose R61-5

C83.0	Non-Hodgkin-Lymphom, kleinzellig (diffus)	C83.8	Sonst Typen diffuses Non-Hodgkin-Lymphom
C83.1	Non-Hodgkin-Lymphom, kleinzellig, gekerbt (diffus)	C84.0	Mycosis fungoides
C83.2	NHL, Gemischt klein-/grosszellig (diffus)	C84.4	T-Zell-Lymphom, peripher
C83.3	Non-Hodgkin-Lymphom, grosszellig (diffus)	C84.5	Sonst u nnbez T-Zell-Lymphome
C83.4	Non-Hodgkin-Lymphom, immunoblastisch (diffus)	C92.10	Chronische myeloische Leukämie: Ohne Ang kompl Remiss
C83.5	Non-Hodgkin-Lymphom, lymphoblastisch (diffus)	C92.20	Subakute myeloische Leukämie: Ohne Ang kompl Remission
C83.6	Non-Hodgkin-Lymphom, undifferenziert (diffus)	C92.30	Myelosarkom: Ohne Angabe kompl Remission
C83.7	Burkitt-Tumor	C92.70	Sonstige myeloische Leukämie: Ohne Ang kompl Remission

Nebendiagnose R61-6

C79.5	Sekundäre BNB Knochen u Knochenmark	M89.55	Osteolyse Beckenregion/Oberschenkel
M89.50	Osteolyse, mehrere Lokalisationen	M89.56	Osteolyse Unterschenkel
M89.51	Osteolyse Schulterregion	M89.57	Osteolyse Knöchel/Fuss
M89.52	Osteolyse Oberarm	M89.58	Osteolyse, sonstige Lokalisation
M89.53	Osteolyse Unterarm	M89.59	Osteolyse, nnbez Lokalisationen
M89.54	Osteolyse Hand		

Prozedur R61-7

86.07.10†↔ Enstz u Wchs e vilst implntbr Vrrcht m vsk Zg (PrtSyst)



ADRG R62 **Andere hämatologische und solide Neubildungen**

Hauptdiagnose in Tabelle R62-1 oder Hauptdiagnose in Tabelle R62-2 und Nebendiagnose in Tabelle R62-1

DRG R62A **Andere hämatologische und solide Neubildungen mit komplizierender Diagnose oder Dialyse oder Portimplantation**

Mindestens eine Nebendiagnose in Tabelle R62-3 oder Prozedur in Tabelle R62-6 oder Dialyse oder (Nebendiagnose in Tabelle R62-4 oder PCCL > 3) und Nebendiagnose in Tabelle R62-5

DRG R62B **Andere hämatologische und solide Neubildungen ohne komplizierende Diagnose, ohne Dialyse, ohne Portimplantation, mit Osteolysen oder äusserst schweren CC**

Nebendiagnose in Tabelle R62-4 oder PCCL > 3

DRG R62C **Andere hämatologische und solide Neubildungen ohne komplizierende Diagnose, ohne Dialyse, ohne Portimplantation, ohne Osteolysen, ohne äusserst schwere CC****Hauptdiagnose R62-1**

C37	Bösartige Neubildung des Thymus	C79.9	Sekundäre bösartige Neubildung nnbez Lokalisation
C48.0	Bösartige Neubildung: Retroperitoneum	C80.0	Bösartige Neubildung, prim Lokalisation unbekannt, so bez
C76.4	BNB ungenau bezeichneter Lok: Obere Extremität	C80.9	Bösartige Neubildung, nnbez
C76.5	BNB ungenau bezeichneter Lok: Untere Extremität	C96.0	Abt-Letterer-Siwe-Krankheit
C76.7	BNB: Sonstige ungenau bezeichnete Lokalisationen	D09.3	Carcinoma in situ Schilddrüse/so endokrine Drüsen
C76.8	BNB: Sonst u ungenau bez Lok, mehr Teilber überlapp	D09.7	Carcinoma in situ sonst nbez Lokalisationen
C77.0	Sekundäre u nnbez BNB: Lymphknoten Kopf/Gesicht/Hals	D09.9	Carcinoma in situ, nnbez
C77.1	Sekundäre u nnbez BNB: Intrathorakale Lymphknoten	D19.7	Gutart Neubild mesotheliales Gewebe, sonst Lok
C77.2	Sekundäre u nnbez BNB: Intraabdominale Lymphknoten	D19.9	Gutart Neubildung mesotheliales Gewebe, nnbez
C77.3	Sek u nnbez BNB: Axill Lymphkn u Lymphkn obere Extrem	D36.7	Gutartige Neubildung sonstige nbez Lok
C77.4	Sek u nnbez BNB: Inguin Lymphkn u Lymphkn unt Extrem	D36.9	Gutartige Neubildung nnbez Lokalisation
C77.5	Sekundäre u nnbez BNB: Intrapelvine Lymphknoten	D48.7	NB unsich/unbek Verhalt sonst nbez Lok
C77.8	Sekundäre u nnbez BNB: Lymphknoten mehrerer Regionen	D48.9	NB unsich/unbek Verhalt, nnbez
C77.9	Sekundäre u nnbez BNB: Lymphknoten, nnbez	Q85.8	Sonstige Phakomatosen, aonkl
C79.83	Sekundäre bösartige Neubildung des Perikards	Q85.9	Phakomatose, nnbez
C79.84	Sonstige sekundäre bösartige Neubildung des Herzens	Z03.1	Beobachtung b Verdacht auf BNB
C79.88	Sekundäre bösartige Neubildung sonstiger nbez Lokalisationen		

Hauptdiagnose R62-2

A01.0	Typhus abdominalis	A40.9	Sepsis durch Streptokokken, nicht näher bezeichnet
A01.1	Paratyphus A	A41.0	Sepsis durch Staphylococcus aureus
A01.2	Paratyphus B	A41.1	Sepsis durch sonstige näher bezeichnete Staphylokokken
A01.3	Paratyphus C	A41.2	Sepsis durch nnbez Staphylokokken
A02.1	Salmonellensepsis	A41.3	Sepsis durch Haemophilus influenzae
A19.0	Akute Miliartuberkulose einer einzel nbez Lokalisation	A41.4	Sepsis durch Anaerobier
A19.1	Akute Miliartuberkulose mehrerer Lokalisationen	A41.51	Sepsis durch Escherichia coli [E coli]
A19.2	Akute Miliartuberkulose, nnbez	A41.52	Sepsis durch Pseudomonas
A19.8	Sonstige Miliartuberkulose	A41.58	Sepsis durch sonstige gramnegative Erreger
A19.9	Miliartuberkulose, nnbez	A41.8	Sonstige nbez Sepsis
A20.7	Pestsepsis	A41.9	Sepsis, nnbez
A21.7	Generalisierte Tularämie	A42.7	Aktinomykotische Sepsis
A22.7	Milzbrandsepsis	A44.0	Systemische Bartonellose
A24.0	Rotz	A48.0	Gasbrand [Gasödem]
A24.1	Akute oder fulminante Melioidose	A48.3	Syndrom des toxischen Schocks
A26.7	Erysipelothrix-Sepsis	A78	Q-Fieber
A27.0	Leptospirosis icterohaemorrhagica [Weil-Krankheit]	B00.7	Disseminierte Herpesvirus-KH
A32.7	Listeriensepsis	B37.7	Candida-Sepsis
A39.1	Waterhouse-Friderichsen-Syndrom	B38.7	Disseminierte Kokzidioidomykose
A39.2	Akute Meningokokkensepsis	B39.3	Disseminierte Histoplasmose durch Histoplasma capsulatum
A39.3	Chronische Meningokokkensepsis	B41.7	Disseminierte Parakokzidioidomykose
A39.4	Meningokokkensepsis, nnbez	B42.7	Disseminierte Sporotrichose
A39.8	Sonstige Meningokokkeninfektionen	B44.7	Disseminierte Aspergillose
A39.9	Meningokokkeninfektion, nnbez	B45.7	Disseminierte Kryptokokkose
A40.0	Sepsis durch Streptokokken, Gruppe A	B46.4	Disseminierte Mukormykose
A40.1	Sepsis durch Streptokokken, Gruppe B	B50.8	Sonst schwere Formen od Komplik der Malaria tropica
A40.2	Sepsis durch Streptokokken, Gruppe D	B51.0	Malaria tertiana mit Milzruptur
A40.3	Sepsis durch Streptococcus pneumoniae	B52.8	Malaria quartana mit sonstigen Komplikationen
A40.8	Sonst Sepsis durch Streptokokken	B55.0	Viszerale Leishmaniose

D70.0	Angeb Agranulozyt u Neutropen	M03.03	Arthritis nach MeningokInf Unterarm
D70.10	Arzneimittelinduz Agranulozyt/Neutropenie: Krit Ph < 4Tg	M03.04	Arthritis nach MeningokInf Hand
D70.11	Arzneimittelinduz Agranulozyt/Neutropenie: Krit Ph 10-19Tg	M03.05	Arthritis nach MeningokInf Becken/Oberschenkel
D70.12	Arzneimittelinduz Agranulozyt/Neutropenie: Krit Ph > 19Tg	M03.06	Arthritis nach MeningokInf Unterschenkel
D70.13	Arzneimittelinduz Agranulozyt/Neutropenie: Krit Ph 4 - < 7Tg	M03.07	Arthritis nach MeningokInf Knöchel/Fuss
D70.14	Arzneimittelinduz Agranulozyt/Neutropenie: Krit Ph 7 - < 10Tg	M03.08	Arthritis nach MeningokInf, sonst Lok
D70.18	Sonst VerForm arzneimittelinduz Agranulozyt/Neutropenie	M03.09	Arthritis nach Meningokokkeninfektion, nnbez Lok
D70.19	Arzneimittelinduz Agranulozyt/Neutropenie, nnbez	P35.2	Angeborene Infektion d Herpesviren [Herpes simplex]
D70.3	Sonstige Agranulozytose	P37.2	Neugeborenenlisteriose (disseminiert)
D70.5	Zyklische Neutropenie	R57.2	Septischer Schock
D70.6	Sonstige Neutropenie	R65.0	Syst inflam Response-Synd [SIRS] infekt o Organkomp
D70.7	Neutropenie, nicht näher bezeichnet	R65.1	Syst inflam Response-Synd [SIRS] infekt m Organkomp
M03.00	Arthritis nach MeningokInf, mehrere Lok	R65.2	Syst inflam Response-Synd [SIRS] ni-infekt o Organkomp
M03.01	Arthritis nach MeningokInf Schulterregion	R65.3	Syst inflam Response-Synd [SIRS] ni-infekt m Organkomp
M03.02	Arthritis nach MeningokInf Oberarm	R65.9	System inflamm Response-Synd [SIRS], nnbez

Diagnose R62-3

A01.0	Typhus abdominalis	A48.3	Syndrom des toxischen Schocks
A01.1	Paratyphus A	A78	Q-Fieber
A01.2	Paratyphus B	B00.7	Disseminierte Herpesvirus-KH
A01.3	Paratyphus C	B37.7	Candida-Sepsis
A02.1	Salmonellensepsis	B38.7	Disseminierte Kokzidioidomykose
A19.0	Akute Miliartuberkulose einer einzel nbez Lokalisation	B39.3	Disseminierte Histoplasmose durch Histoplasma capsulatum
A19.1	Akute Miliartuberkulose mehrerer Lokalisationen	B41.7	Disseminierte Parakokzidioidomykose
A19.2	Akute Miliartuberkulose, nnbez	B42.7	Disseminierte Sporotrichose
A19.8	Sonstige Miliartuberkulose	B44.7	Disseminierte Aspergillose
A19.9	Miliartuberkulose, nnbez	B45.7	Disseminierte Kryptokokkose
A20.7	Pestsepsis	B46.4	Disseminierte Mukormykose
A21.7	Generalisierte Tularämie	B50.8	Sonst schwere Formen od Komplikat der Malaria tropica
A22.7	Milzbrandsepsis	B51.0	Malaria tertiana mit Milzruptur
A24.0	Rotz	B52.8	Malaria quartana mit sonstigen Komplikationen
A24.1	Akute oder fulminante Melioidose	B55.0	Viszerale Leishmaniose
A26.7	Erysipelothrix-Sepsis	D70.0	Angeb Agranulozyt u Neutropen
A27.0	Leptospirosis icterohaemorrhagica [Weil-Krankheit]	D70.10	Arzneimittelinduz Agranulozyt/Neutropenie: Krit Ph < 4Tg
A32.7	Listeriensepsis	D70.11	Arzneimittelinduz Agranulozyt/Neutropenie: Krit Ph 10-19Tg
A39.1	Waterhouse-Friderichsen-Syndrom	D70.12	Arzneimittelinduz Agranulozyt/Neutropenie: Krit Ph > 19Tg
A39.2	Akute Meningokokkensepsis	D70.13	Arzneimittelinduz Agranulozyt/Neutropenie: Krit Ph 4 - < 7Tg
A39.3	Chronische Meningokokkensepsis	D70.14	Arzneimittelinduz Agranulozyt/Neutropenie: Krit Ph 7 - < 10Tg
A39.4	Meningokokkensepsis, nnbez	D70.18	Sonst VerForm arzneimittelinduz Agranulozyt/Neutropenie
A39.8	Sonstige Meningokokkeninfektionen	D70.5	Zyklische Neutropenie
A39.9	Meningokokkeninfektion, nnbez	D70.6	Sonstige Neutropenie
A40.0	Sepsis durch Streptokokken, Gruppe A	M03.00	Arthritis nach MeningokInf, mehrere Lok
A40.1	Sepsis durch Streptokokken, Gruppe B	M03.01	Arthritis nach MeningokInf Schulterregion
A40.2	Sepsis durch Streptokokken, Gruppe D	M03.02	Arthritis nach MeningokInf Oberarm
A40.3	Sepsis durch Streptococcus pneumoniae	M03.03	Arthritis nach MeningokInf Unterarm
A40.8	Sonst Sepsis durch Streptokokken	M03.04	Arthritis nach MeningokInf Hand
A40.9	Sepsis durch Streptokokken, nicht näher bezeichnet	M03.05	Arthritis nach MeningokInf Becken/Oberschenkel
A41.0	Sepsis durch Staphylococcus aureus	M03.06	Arthritis nach MeningokInf Unterschenkel
A41.1	Sepsis durch sonstige näher bezeichnete Staphylokokken	M03.07	Arthritis nach MeningokInf Knöchel/Fuss
A41.2	Sepsis durch nnbez Staphylokokken	M03.08	Arthritis nach MeningokInf, sonst Lok
A41.3	Sepsis durch Haemophilus influenzae	M03.09	Arthritis nach Meningokokkeninfektion, nnbez Lok
A41.4	Sepsis durch Anaerobier	P35.2	Angeborene Infektion d Herpesviren [Herpes simplex]
A41.51	Sepsis durch Escherichia coli [E coli]	P37.2	Neugeborenenlisteriose (disseminiert)
A41.52	Sepsis durch Pseudomonas	R57.2	Septischer Schock
A41.58	Sepsis durch sonstige gramnegative Erreger	R65.0	Syst inflam Response-Synd [SIRS] infekt o Organkomp
A41.8	Sonstige nbez Sepsis	R65.1	Syst inflam Response-Synd [SIRS] infekt m Organkomp
A41.9	Sepsis, nnbez	R65.2	Syst inflam Response-Synd [SIRS] ni-infekt o Organkomp
A42.7	Aktinomykotische Sepsis	R65.3	Syst inflam Response-Synd [SIRS] ni-infekt m Organkomp
A44.0	Systemische Bartonellose	R65.9	System inflamm Response-Synd [SIRS], nnbez
A48.0	Gasbrand [Gasödem]		

Nebendiagnose R62-4

C79.5	Sekundäre BNB Knochen u Knochenmark	M89.55	Osteolyse Beckenregion/Oberschenkel
M89.50	Osteolyse, mehrere Lokalisationen	M89.56	Osteolyse Unterschenkel
M89.51	Osteolyse Schulterregion	M89.57	Osteolyse Knöchel/Fuss
M89.52	Osteolyse Oberarm	M89.58	Osteolyse, sonstige Lokalisation
M89.53	Osteolyse Unterarm	M89.59	Osteolyse, nnbez Lokalisationen
M89.54	Osteolyse Hand		

Nebendiagnose R62-5

A04.7	Enterokolitis durch Clostridium difficile	J15.3	Pneumonie d Streptokokken Gruppe B
D69.57	Sonst sek ThromboPen, transfusionsrefraktär	J15.4	Pneumonie d sonstige Streptokokken
I26.0	Lungenembolie mit Angabe eines akuten Cor pulmonale	J15.5	Pneumonie d Escherichia coli
I81	Pfortaderthrombose	J15.6	Pneumonie d and aerobe gramnegative Bakterien
J15.0	Pneumonie d Klebsiella pneumoniae	J15.7	Pneumonie d Mycoplasma pneumoniae
J15.1	Pneumonie d Pseudomonas	J16.0	Pneumonie d Chlamydien
J15.2	Pneumonie d Staphylokokken		

Prozedur R62-6

86.07.10†↔ Enstz u Wchs e vllst implntbr Vrrcht m vsk Zg (PrtSyst)

ADRG R63**Andere akute Leukämie**

Hauptdiagnose in Tabelle R63-1 oder Hauptdiagnose in Tabelle R63-2 und Nebendiagnose in Tabelle R63-1

DRG R63A**Andere akute Leukämie mit hochkomplexer Chemotherapie**

Mindestens zwei Prozeduren in Tabelle R63-5 oder Prozedur in Tabelle R63-6

DRG R63B**Andere akute Leukämie mit intensiver Chemotherapie, mit Dialyse oder Sepsis oder mit Agranulozytose oder Portimplantation**

Prozedur in Tabelle R63-5 und Verweildauer > 1 Tag und (Dialyse oder Nebendiagnose in Tabelle R63-3 oder Nebendiagnose in Tabelle R63-4 oder Prozedur in Tabelle R63-7)

DRG R63C**Andere akute Leukämie mit mässig komplexer Chemotherapie mit Dialyse oder Sepsis oder mit Agranulozytose oder Portimplantation oder mit lokaler Chemotherapie mit Dialyse oder Sepsis oder mit Agranulozytose oder Portimplantation oder äusserst schweren CC**

Prozedur in Tabelle R63-8 und Verweildauer > 1 Tag und (Dialyse oder Nebendiagnose in Tabelle R63-3 oder Nebendiagnose in Tabelle R63-4 oder Prozedur in Tabelle R63-7) oder Verweildauer > 1 Tag und (Dialyse oder Nebendiagnose in Tabelle R63-3 oder Nebendiagnose in Tabelle R63-4 oder Prozedur in Tabelle R63-7 oder PCCL > 3) und Prozedur in Tabelle R63-9

DRG R63D**Andere akute Leukämie mit intensiver oder mässig komplexer Chemotherapie, ohne Dialyse, ohne Sepsis, ohne Agranulozytose, ohne Portimplantation, mit äusserst schweren CC**

Prozedur in Tabelle R63-5 und PCCL > 3 oder Prozedur in Tabelle R63-8 und PCCL > 3

DRG R63E**Andere akute Leukämie mit Chemotherapie, ohne Dialyse, ohne Sepsis, ohne Agranulozytose, ohne Portimplantation, ohne äusserst schwere CC oder ohne Chemotherapie****Hauptdiagnose R63-1**

C91.00	Akute lymphoblastische Leukämie: Ohne Ang kompl Remiss	C95.00	Akute Leukämie nnbez Zelltyps: Ohne Ang kompl Remission
C91.01	Akute lymphoblastische Leukämie: In kompletter Remission	C95.01	Akute Leukämie nnbez Zelltyps: In kompletter Remission

Hauptdiagnose R63-2

A01.0	Typhus abdominalis	A24.0	Rotz
A01.1	Paratyphus A	A24.1	Akute oder fulminante Melioidose
A01.2	Paratyphus B	A26.7	Erysipelothrix-Sepsis
A01.3	Paratyphus C	A27.0	Leptospirosis icterohaemorrhagica [Weil-Krankheit]
A02.1	Salmonellensepsis	A32.7	Listeriensepsis
A19.0	Akute Miliartuberkulose einer einzel nbez Lokalisation	A39.1	Waterhouse-Friderichsen-Syndrom
A19.1	Akute Miliartuberkulose mehrerer Lokalisationen	A39.2	Akute Meningokokkensepsis
A19.2	Akute Miliartuberkulose, nnbez	A39.3	Chronische Meningokokkensepsis
A19.8	Sonstige Miliartuberkulose	A39.4	Meningokokkensepsis, nnbez
A19.9	Miliartuberkulose, nnbez	A39.8	Sonstige Meningokokkeninfektionen
A20.7	Pestsepsis	A39.9	Meningokokkeninfektion, nnbez
A21.7	Generalisierte Tularämie	A40.0	Sepsis durch Streptokokken, Gruppe A
A22.7	Milzbrandsepsis	A40.1	Sepsis durch Streptokokken, Gruppe B

A40.2	Sepsis durch Streptokokken, Gruppe D	B55.0	Viszerale Leishmaniose
A40.3	Sepsis durch Streptococcus pneumoniae	D70.0	Angeb Agranulozyt u Neutropen
A40.8	Sonst Sepsis durch Streptokokken	D70.10	Arzneimittelinduz Agranulozyt/Neutropenie: Krit Ph < 4Tg
A40.9	Sepsis durch Streptokokken, nicht näher bezeichnet	D70.11	Arzneimittelinduz Agranulozyt/Neutropenie: Krit Ph 10-19Tg
A41.0	Sepsis durch Staphylococcus aureus	D70.12	Arzneimittelinduz Agranulozyt/Neutropenie: Krit Ph > 19Tg
A41.1	Sepsis durch sonstige näher bezeichnete Staphylokokken	D70.13	Arzneimittelinduz Agranulozyt/Neutropenie: Krit Ph 4 - < 7Tg
A41.2	Sepsis durch nnbez Staphylokokken	D70.14	Arzneimittelinduz Agranulozyt/Neutropenie: Krit Ph 7 - < 10Tg
A41.3	Sepsis durch Haemophilus influenzae	D70.18	Sonst VerForm arzneimittelinduz Agranulozyt/Neutropenie
A41.4	Sepsis durch Anaerobier	D70.19	Arzneimittelinduz Agranulozyt/Neutropenie, nnbez
A41.51	Sepsis durch Escherichia coli [E coli]	D70.3	Sonstige Agranulozytose
A41.52	Sepsis durch Pseudomonas	D70.5	Zyklische Neutropenie
A41.58	Sepsis durch sonstige gramnegative Erreger	D70.6	Sonstige Neutropenie
A41.8	Sonstige nbez Sepsis	D70.7	Neutropenie, nicht näher bezeichnet
A41.9	Sepsis, nnbez	M03.00	Arthritis nach MeningokInf, mehrere Lok
A42.7	Aktinomykotische Sepsis	M03.01	Arthritis nach MeningokInf Schulterregion
A44.0	Systemische Bartonellose	M03.02	Arthritis nach MeningokInf Oberarm
A48.0	Gasbrand [Gasödem]	M03.03	Arthritis nach MeningokInf Unterarm
A48.3	Syndrom des toxischen Schocks	M03.04	Arthritis nach MeningokInf Hand
A78	Q-Fieber	M03.05	Arthritis nach MeningokInf Becken/Oberschenkel
B00.7	Disseminierte Herpesvirus-KH	M03.06	Arthritis nach MeningokInf Unterschenkel
B37.7	Candida-Sepsis	M03.07	Arthritis nach MeningokInf Knöchel/Fuss
B38.7	Disseminierte Kokzidioidomykose	M03.08	Arthritis nach MeningokInf, sonst Lok
B39.3	Disseminierte Histoplasmose durch Histoplasma capsulatum	M03.09	Arthritis nach Meningokokkeninfektion, nnbez Lok
B41.7	Disseminierte Parakokzidioidomykose	P35.2	Angeborene Infektion d Herpesviren [Herpes simplex]
B42.7	Disseminierte Sporotrichose	P37.2	Neugeborenenlisteriose (disseminiert)
B44.7	Disseminierte Aspergillose	R57.2	Septischer Schock
B45.7	Disseminierte Kryptokokkose	R65.0	Syst inflam Response-Synd [SIRS] infek o Organkomp
B46.4	Disseminierte Mukormykose	R65.1	Syst inflam Response-Synd [SIRS] infek m Organkomp
B50.8	Sonst schwere Formen od Komplik d Malaria tropica	R65.2	Syst inflam Response-Synd [SIRS] ni-infekt o Organkomp
B51.0	Malaria tertiana mit Milzruptur	R65.3	Syst inflam Response-Synd [SIRS] ni-infekt m Organkomp
B52.8	Malaria quartana mit sonstigen Komplikationen	R65.9	System inflamm Response-Synd [SIRS], nnbez

Nebendiagnose R63-3

A01.0	Typhus abdominalis	A41.52	Sepsis durch Pseudomonas
A01.1	Paratyphus A	A41.58	Sepsis durch sonstige gramnegative Erreger
A01.2	Paratyphus B	A41.8	Sonstige nbez Sepsis
A01.3	Paratyphus C	A41.9	Sepsis, nnbez
A02.1	Salmonellensepsis	A42.7	Aktinomykotische Sepsis
A19.0	Akute Miliartuberkulose einer einzel nbez Lokalisation	A44.0	Systemische Bartonellose
A19.1	Akute Miliartuberkulose mehrerer Lokalisationen	A48.0	Gasbrand [Gasödem]
A19.2	Akute Miliartuberkulose, nnbez	A48.3	Syndrom des toxischen Schocks
A19.8	Sonstige Miliartuberkulose	A78	Q-Fieber
A19.9	Miliartuberkulose, nnbez	B00.7	Disseminierte Herpesvirus-KH
A20.7	Pestsepsis	B37.7	Candida-Sepsis
A21.7	Generalisierte Tularämie	B38.7	Disseminierte Kokzidioidomykose
A22.7	Milzbrandsepsis	B39.3	Disseminierte Histoplasmose durch Histoplasma capsulatum
A24.0	Rotz	B41.7	Disseminierte Parakokzidioidomykose
A24.1	Akute oder fulminante Melioidose	B42.7	Disseminierte Sporotrichose
A26.7	Erysipelothrix-Sepsis	B44.7	Disseminierte Aspergillose
A27.0	Leptospirosis icterohaemorrhagica [Weil-Krankheit]	B45.7	Disseminierte Kryptokokkose
A32.7	Listeriensepsis	B46.4	Disseminierte Mukormykose
A39.1	Waterhouse-Friderichsen-Syndrom	B50.8	Sonst schwere Formen od Komplik d Malaria tropica
A39.2	Akute Meningokokkensepsis	B51.0	Malaria tertiana mit Milzruptur
A39.3	Chronische Meningokokkensepsis	B52.8	Malaria quartana mit sonstigen Komplikationen
A39.4	Meningokokkensepsis, nnbez	B55.0	Viszerale Leishmaniose
A39.8	Sonstige Meningokokkeninfektionen	M03.00	Arthritis nach MeningokInf, mehrere Lok
A39.9	Meningokokkeninfektion, nnbez	M03.01	Arthritis nach MeningokInf Schulterregion
A40.0	Sepsis durch Streptokokken, Gruppe A	M03.02	Arthritis nach MeningokInf Oberarm
A40.1	Sepsis durch Streptokokken, Gruppe B	M03.03	Arthritis nach MeningokInf Unterarm
A40.2	Sepsis durch Streptokokken, Gruppe D	M03.04	Arthritis nach MeningokInf Hand
A40.3	Sepsis durch Streptococcus pneumoniae	M03.05	Arthritis nach MeningokInf Becken/Oberschenkel
A40.8	Sonst Sepsis durch Streptokokken	M03.06	Arthritis nach MeningokInf Unterschenkel
A40.9	Sepsis durch Streptokokken, nicht näher bezeichnet	M03.07	Arthritis nach MeningokInf Knöchel/Fuss
A41.0	Sepsis durch Staphylococcus aureus	M03.08	Arthritis nach MeningokInf, sonst Lok
A41.1	Sepsis durch sonstige näher bezeichnete Staphylokokken	M03.09	Arthritis nach Meningokokkeninfektion, nnbez Lok
A41.2	Sepsis durch nnbez Staphylokokken	P35.2	Angeborene Infektion d Herpesviren [Herpes simplex]
A41.3	Sepsis durch Haemophilus influenzae	P37.2	Neugeborenenlisteriose (disseminiert)
A41.4	Sepsis durch Anaerobier	R57.2	Septischer Schock
A41.51	Sepsis durch Escherichia coli [E coli]	R65.0	Syst inflam Response-Synd [SIRS] infek o Organkomp

R65.1	Syst inflam Response-Synd [SIRS] infek m Organkomp	R65.3	Syst inflam Response-Synd [SIRS] ni-infekt m Organkomp
R65.2	Syst inflam Response-Synd [SIRS] ni-infekt o Organkomp	R65.9	System inflamm Response-Synd [SIRS], nnbez

Nebendiagnose R63-4

D70.0	Angeb Agranulozyt u Neutropen	D70.18	Sonst VerlForm arzneimittelinduz Agranulozyt/Neutropenie
D70.10	Arzneimittelinduz Agranulozyt/Neutropenie: Krit Ph < 4Tg	D70.19	Arzneimittelinduz Agranulozyt/Neutropenie, nnbez
D70.11	Arzneimittelinduz Agranulozyt/Neutropenie: Krit Ph 10-19Tg	D70.3	Sonstige Agranulozytose
D70.12	Arzneimittelinduz Agranulozyt/Neutropenie: Krit Ph > 19Tg	D70.5	Zyklische Neutropenie
D70.13	Arzneimittelinduz Agranulozyt/Neutropenie: Krit Ph 4 - < 7Tg	D70.6	Sonstige Neutropenie
D70.14	Arzneimittelinduz Agranulozyt/Neutropenie: Krit Ph 7 - < 10Tg	D70.7	Neutropenie, nicht näher bezeichnet

Prozedur R63-5

99.25.10†↔ Hchg Kmpl u int Blckch: ein Chmthriepblck WAHR e stt Afnh

Prozedur R63-6

99.25.11†↔ Hchg Kmpl u int Blckch: 2 Chmthriepblöck WAHR e stt Afnh

Prozedur R63-7

86.07.10†↔ Enstz u Wchs e vilst implntbr Vrrcht m vsk Zg (PrtSyst)

Prozedur R63-8

99.25.00†↔ Chemotherapien n.n.bez.

99.25.01†↔ Nicht komplexe Chemotherapie

99.25.02†↔ Mittelgradig komplexe und intensive Blockchemotherapie

Prozedur R63-9

00.10†↔ Implantation einer chemotherapeutischen Substanz

03.8†↔ Injektion einer destruirenden Substanz in den Spinalkanal

34.92.00†↔ Intrapleurale Injektion, n.n.bez.

34.92.21†↔ Intrapleurale Injektion, Pleurodese

34.92.22†↔ Chemische Pleurodese

34.92.99†↔ Intrapleurale Injektion, sonstige

99.25.04†↔ Hypertherme intraperitoneale Chemotherapie [HIPEC]

99.28.00†↔ Instill von zytotoxischen Mat und Immunmod, n.n.bez.

99.28.01†↔ Instill von zytotoxischen Mat u Immunmod, intrathekal

99.28.02†↔ Instill v zytotoxischen Mat u Immunmod, intrazerebral

99.28.03†↔ Instill v zytotox Mat u Immunmod, i d Pleurahöhle

99.28.04†↔ Instill v zytotox Mat u Immunmod, intraperitoneal

99.28.05†↔ Instill von zytotoxischen Mat und Immunmod, i d Hambl

99.28.06†↔ Instill v zytotox Mat u Immunmod, i das Nierenbec

99.28.07†↔ Instill v u lkrigionl zytx Mt u Immnm, artriell

99.28.08†↔ Instill von zytotoxischen Mat und Immunmod, sonstige

ADRG R65**Hämatologische und solide Neubildungen, ein Belegungstag**

Verweildauer ist gleich 1 Tag

DRG R65Z**Hämatologische und solide Neubildungen, ein Belegungstag**

MDC 18A

HIV

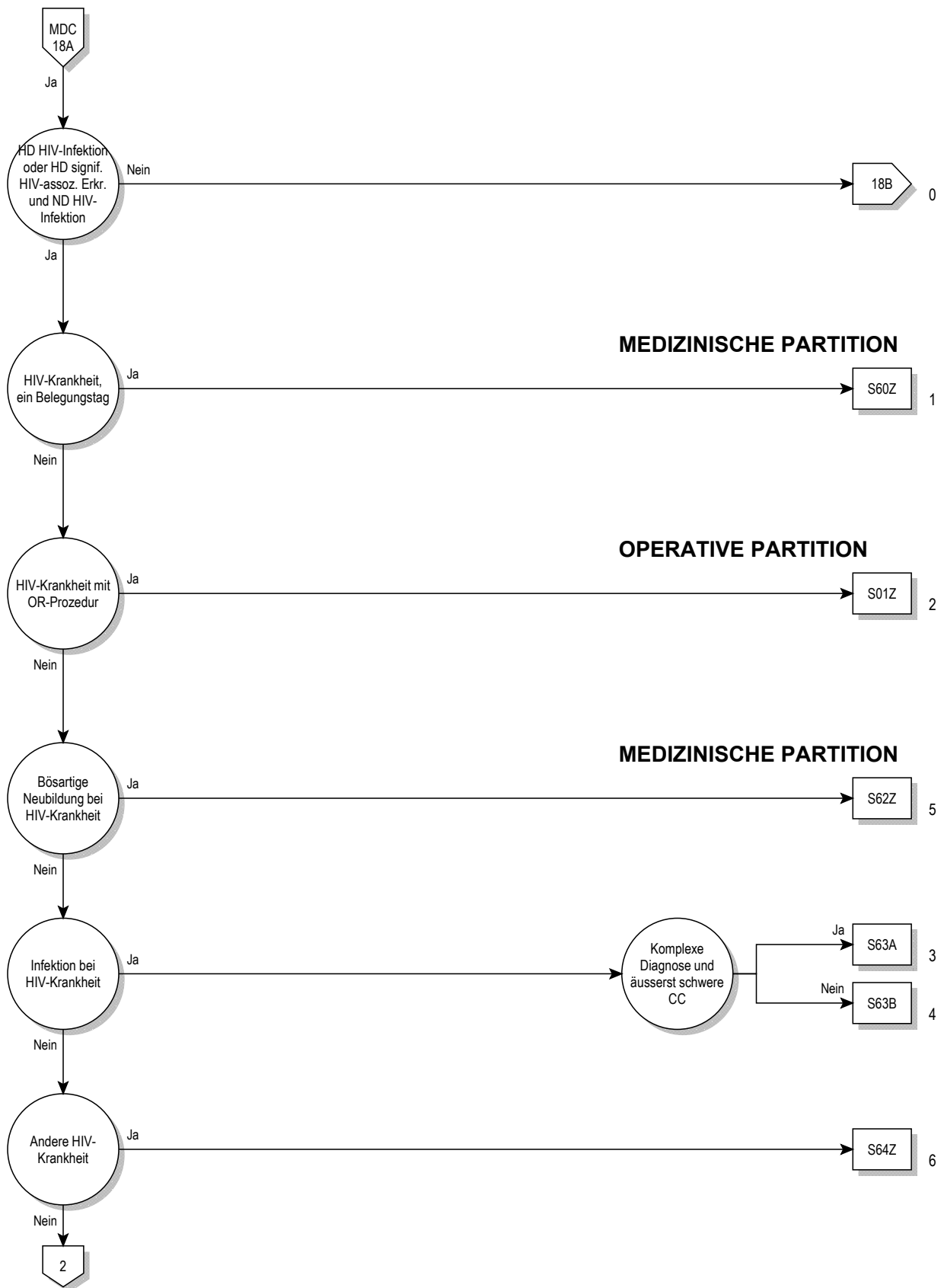

18A



18A

Entscheidungslogik MDC 18A

Hauptdiagnose in Tabelle MDC18A-0 oder Hauptdiagnose in Tabelle MDC18A-1 und mindestens eine Nebendiagnose in Tabelle MDC18A-2

Hauptdiagnose für MDC 18A (MDC18A-0)

B20	Infekt/paras KH infolge HIV-KH [Hum Immdef-Vir-KH]	U60.2	Klinische Kategorien der HIV-Krankheit: Kategorie B
B21	BNB infolge HIV-KH [Hum Immundefiz-Virus-KH]	U60.3	Klinische Kategorien der HIV-Krankheit: Kategorie C
B22	Sonst nbez KH infolge HIV-KH [Hum Immdef-Vir-KH]	U60.9	Klinische Kategorie der HIV-Krankheit nnbez
B23.0	Akutes HIV-Infektionssyndrom	U61.1	Anzahl der T-Helferzellen bei HIV-KH: Kategorie 1
B23.8	Sonstige nbez Krankheitszustände infolge HIV-KH	U61.2	Anzahl der T-Helferzellen bei HIV-KH: Kategorie 2
B24	Nnbez HIV-KH [Humane Immundefizienz-Virus-KH]	U61.3	Anzahl der T-Helferzellen bei HIV-KH: Kategorie 3
F02.4	Demenz b HIV-KH [Hum Imdef-VirusKH]	U61.9	Anzahl der (CD4+) T-Helferzellen nnbez
U60.1	Klinische Kategorien der HIV-Krankheit: Kategorie A	U85	HI-Virus m Res gg Virustat od Proteinaseinhibit

Diagnose für MDC 18A (MDC18A-1)

A02.0	Salmonellenenteritis	A43.8	Sonstige Formen der Nokardiose
A02.1	Salmonellensepsis	A43.9	Nokardiose, nnbez
A02.2	Lokalisierte Salmonelleninfektionen	A48.1	Legionellose mit Pneumonie
A02.8	Sonstige nbez Salmonelleninfektionen	A48.2	Legionellose ohne Pneumonie [Pontiac-Fieber]
A02.9	Salmonelleninfektion, nnbez	A51.0	Primärer syphilitischer Genitalaffekt
A04.0	Darminfektion durch enteropathogene E coli	A51.1	Analer Primäraffekt bei Syphilis
A04.1	Darminfektion durch enterotoxinbildende E coli	A51.2	Primäraffekt bei Syphilis, sonstige Lok
A04.2	Darminfektion durch enteroinvasive E coli	A51.3	Sek Syphilis Haut u Schleimhäute
A04.3	Darminfektion durch enterohämorrhagische E coli	A51.4	Sonstige sekundäre Syphilis
A04.4	Sonstige Darminfektionen durch Escherichia coli	A51.5	Latente Frühsyphilis
A04.5	Enteritis durch Campylobacter	A51.9	Frühsyphilis, nnbez
A04.6	Enteritis durch Yersinia enterocolitica	A52.0	Kardiovaskuläre Syphilis
A04.7	Enterokolitis durch Clostridium difficile	A52.1	Floride Neurosyphilis
A04.8	Sonst nbez bakterielle Darminfektionen	A52.2	Asymptomatische Neurosyphilis
A04.9	Bakterielle Darminfektion, nnbez	A52.3	Neurosyphilis, nnbez
A07.2	Kryptosporidiose	A52.7	Sonstige floride Spätsyphilis
A07.3	Isosporose	A52.8	Latente Spätsyphilis
A08.0	Enteritis durch Rotaviren	A52.9	Spätsyphilis, nnbez
A08.1	Akute Gastroenteritis Norovirus [Norwalk-Virus]	A53.0	Latente Syphilis, nicht als früh od spät bez
A08.2	Enteritis durch Adenoviren	A53.9	Syphilis, nnbez
A08.3	Enteritis durch sonstige Viren	A60.0	Infekt Genitalorgane u Urogenitaltrakt durch Herpesviren
A08.4	Virusbedingte Darminfektion, nnbez	A60.1	Infekt der Perianalhaut und des Rektums durch Herpesviren
A08.5	Sonstige nbez Darminfektionen	A60.9	Infektion des Anogenitalbereiches durch Herpesviren, nnbez
A18.0	Tuberkulose Knochen u Gelenke	A74.0	Chlamydienkonjunktivitis
A18.1	Tuberkulose Urogenitalsystem	A74.8	Sonstige Chlamydienkrankheiten
A18.3	TB Darm, Peritoneum u Mesenterial-LK	A74.9	Chlamydieninfektion, nnbez
A18.4	Tuberkulose Haut u Unterhautgewebe	A81.2	Progressive multifokale Leukenzephalopathie
A18.5	Tuberkulose des Auges	A81.8	Sonstige atypische Virus-Infektionen des ZNS
A18.6	Tuberkulose des Ohres	A81.9	Atypische Virus-Infektion des ZNS, nnbez
A18.7	Tuberkulose der Nebennieren	A85.0	Enzephalitis durch Enteroviren
A31.1	Infektion Haut durch sonstige Mykobakterien	A85.1	Enzephalitis durch Adenoviren
A31.80	Disseminierte atypische Mykobakteriose	A85.8	Sonstige nbez Virusenzephalitis
A31.88	Sonstige Infektionen durch Mykobakterien	A86	Virusenzephalitis, nnbez
A31.9	Infektion durch Mykobakterien, nicht näher bezeichnet	A87.0	Meningitis durch Enteroviren
A40.0	Sepsis durch Streptokokken, Gruppe A	A87.1	Meningitis durch Adenoviren
A40.1	Sepsis durch Streptokokken, Gruppe B	A87.8	Sonstige Virusmeningitis
A40.2	Sepsis durch Streptokokken, Gruppe D	A87.9	Virusmeningitis, nnbez
A40.3	Sepsis durch Streptococcus pneumoniae	A88.8	Sonstige nbez Virusinfektionen des ZNS
A40.8	Sonst Sepsis durch Streptokokken	A89	Virusinfektion des ZNS, nicht näher bezeichnet
A40.9	Sepsis durch Streptokokken, nicht näher bezeichnet	B00.0	Ekzema herpeticum Kaposi
A41.0	Sepsis durch Staphylococcus aureus	B00.1	Dermatitis vesicularis d Herpesviren
A41.1	Sepsis durch sonstige näher bezeichnete Staphylokokken	B00.2	Gingivostomatitis herpetica u Pharyngotonsillitis herpetica
A41.2	Sepsis durch nnbez Staphylokokken	B00.3	Meningitis durch Herpesviren
A41.3	Sepsis durch Haemophilus influenzae	B00.4	Enzephalitis durch Herpesviren
A41.4	Sepsis durch Anaerobier	B00.5	Augenkrankheit durch Herpesviren
A41.51	Sepsis durch Escherichia coli [E coli]	B00.7	Disseminierte Herpesvirus-KH
A41.52	Sepsis durch Pseudomonas	B00.8	Sonstige Infektionsformen durch Herpesviren
A41.58	Sepsis durch sonstige gramnegative Erreger	B00.9	Infektion durch Herpesviren, nnbez
A41.8	Sonstige nbez Sepsis	B02.0	Zoster-Enzephalitis
A41.9	Sepsis, nnbez	B02.1	Zoster-Meningitis
A43.0	Pulmonale Nokardiose	B02.2	Zoster m Beteiligung anderer Abschnitte des Nervensystems
A43.1	Nokardiose der Haut	B02.3	Zoster ophthalmicus

B02.7	Zoster generalisatus	B45.9	Kryptokokkose, nnbez
B02.8	Zoster mit sonstigen Komplikationen	B48.7	Mykosen durch opportunistisch-pathogene Pilze
B02.9	Zoster ohne Komplikation	B55.0	Viszerale Leishmaniose
B05.0	Masern, kompliziert durch Enzephalitis	B58.0	Augenerkrankung durch Toxoplasmen
B05.1	Masern, kompliziert durch Meningitis	B58.1	Hepatitis durch Toxoplasmen
B05.2	Masern, kompliziert durch Pneumonie	B58.2	Meningoenzephalitis durch Toxoplasmen
B05.3	Masern, kompliziert durch Otitis media	B58.3	Toxoplasmose Lunge
B05.4	Masern mit Darmkomplikationen	B58.8	Toxoplasmosen mit Beteiligung sonstiger Organe
B05.8	Masern mit sonstigen Komplikationen	B58.9	Toxoplasmose, nnbez
B05.9	Masern ohne Komplikation	B59	Pneumozystose
B17.1	Akute Virushepatitis C	B60.0	Babesiose
B25.0	Pneumonie durch Zytomegalieviren	B60.1	Akanthamöbiasis
B25.1	Hepatitis durch Zytomegalieviren	B60.2	Naegleriainfektion
B25.2	Pankreatitis durch Zytomegalieviren	B60.8	Sonstige näher bezeichnete Protozoenkrankheiten
B25.80	Infekt des Verdauungstraktes durch Zytomegalieviren	B78.0	Strongyloidiasis des Darmes
B25.88	Sonstige Zytomegalie	B78.1	Strongyloidiasis der Haut
B25.9	Zytomegalie, nnbez	B78.7	Disseminierte Strongyloidiasis
B34.4	Infektion durch Papovaviren nnbez Lok	B78.9	Strongyloidiasis, nnbez
B34.9	Virusinfektion, nnbez	B88.8	Sonstiger nbez Parasitenbefall der Haut
B35.0	Tinea barbae und Tinea capitis	C44.0	Sonstige bösartige Neubildungen: Lippenhaut
B35.1	Tinea unguium	C44.1	Sonstige BNB: Haut des Augenlides, einschliesslich Kanthus
B35.2	Tinea manuum	C44.2	Sonstige BNB: Haut des Ohres u des äusseren Gehörganges
B35.3	Tinea pedis	C44.3	Sonst BNB: Haut sonst u nnbez Teile des Gesichtes
B35.4	Tinea corporis	C44.4	Sonstige BNB: Behaarte Kopfhaut und Haut des Halses
B35.5	Tinea imbricata	C44.5	Sonstige bösartige Neubildungen: Haut des Rumpfes
B35.6	Tinea cruris	C44.6	Sonst BNB: Haut der oberen Extremität, einschl Schulter
B35.8	Sonstige Dermatophyosen	C44.7	Sonst BNB: Haut der unteren Extremität, einschliessl Hüfte
B35.9	Dermatophytose, nnbez	C44.8	Sonstige BNB: Haut, mehrere Teilbereiche überlappend
B36.0	Pityriasis versicolor	C44.9	BNB Haut, nnbez
B36.1	Tinea nigra	C46.0	Kaposi-Sarkom Haut
B36.2	Piedra alba [weisse Piedra]	C46.1	Kaposi-Sarkom Weichteilgewebe
B36.3	Piedra nigra [schwarze Piedra]	C46.2	Kaposi-Sarkom Gaumen
B36.8	Sonstige nbez oberflächliche Mykosen	C46.3	Kaposi-Sarkom Lymphknoten
B36.9	Oberflächliche Mykose, nnbez	C46.7	Kaposi-Sarkom sonstige Lok
B37.0	Candida-Stomatitis	C46.8	Kaposi-Sarkom mehrere Organe
B37.1	Kandidose der Lunge	C46.9	Kaposi-Sarkom, nnbez
B37.2	Kandidose der Haut und der Nägel	C82.2	Non-Hodgkin-Lymphom, grosszellig, follikulär
B37.5	Candida-Meningitis	C83.0	Non-Hodgkin-Lymphom, kleinzellig (diffus)
B37.6	Candida-Endokarditis	C83.2	NHL, Gemischt klein-/grosszellig (diffus)
B37.7	Candida-Sepsis	C83.3	Non-Hodgkin-Lymphom, grosszellig (diffus)
B37.81	Candida-Ösophagitis	C83.4	Non-Hodgkin-Lymphom, immunoblastisch (diffus)
B37.88	Kandidose an sonst Lok	C83.5	Non-Hodgkin-Lymphom, lymphoblastisch (diffus)
B37.9	Kandidose, nnbez	C83.6	Non-Hodgkin-Lymphom, undifferenziert (diffus)
B38.0	Akute Kokzidioidomykose Lunge	C83.7	Burkitt-Tumor
B38.1	Chronische Kokzidioidomykose der Lunge	C83.8	Sonst Typen diffuses Non-Hodgkin-Lymphom
B38.2	Kokzidioidomykose der Lunge, nnbez	C83.9	Diffuses Non-Hodgkin-Lymphom, nnbez
B38.3	Kokzidioidomykose der Haut	C84.2	T-Zonen-Lymphom
B38.4	Kokzidioidomykose der Meningen	C84.3	Lymphoepitheloides Lymphom
B38.7	Disseminierte Kokzidioidomykose	C84.4	T-Zell-Lymphom, peripher
B38.8	Sonstige Formen der Kokzidioidomykose	C84.5	Sonst u nnbez T-Zell-Lymphome
B38.9	Kokzidioidomykose, nicht näher bezeichnet	C85.1	B-Zell-Lymphom, nnbez
B39.0	Akute Histoplasmose Lunge durch Histoplasma capsulatum	C85.9	Non-Hodgkin-Lymphom, Typ nnbez
B39.1	Chron Histoplasmose Lunge durch Histoplasma capsulatum	D50.0	Eisenmangelanämie nach Blutverlust (chronisch)
B39.2	Histoplasm Lunge durch Histoplasma capsulatum, nnbez	D50.1	Sideropenische Dysphagie
B39.3	Disseminierte Histoplasmose durch Histoplasma capsulatum	D50.8	Sonstige Eisenmangelanämien
B39.4	Histoplasmose durch Histoplasma capsulatum, nnbez	D50.9	Eisenmangelanämie, nnbez
B39.5	Histoplasmose durch Histoplasma duboisii	D51.0	Vit-B12-Mangelanämie d Mangel Intrinsic-Faktor
B39.9	Histoplasmose, nnbez	D51.1	Vit-B12-MangAnäm selek Vit-B12-Malabs m Proturie
B44.0	Invasive Aspergillose der Lunge	D51.2	Transcobalamin-II-Mangel (-Anämie)
B44.1	Sonstige Aspergillose der Lunge	D51.3	Sonstige alimentäre Vitamin-B12-Mangelanämie
B44.2	Aspergillose der Tonsillen	D51.8	Sonstige Vitamin-B12-Mangelanämien
B44.7	Disseminierte Aspergillose	D51.9	Vitamin-B12-Mangelanämie, nnbez
B44.8	Sonstige Formen der Aspergillose	D52.0	Alimentäre Folsäure-Mangelanämie
B44.9	Aspergillose, nnbez	D52.1	Arzneimittelinduzierte Folsäure-Mangelanämie
B45.0	Kryptokokkose der Lunge	D52.8	Sonstige Folsäure-Mangelanämien
B45.1	Kryptokokkose des Gehirns	D52.9	Folsäure-Mangelanämie, nnbez
B45.2	Kryptokokkose der Haut	D53.0	Eiweissmangelanämie
B45.3	Kryptokokkose der Knochen	D53.1	Sonstige megaloblastäre Anämien, aonkl
B45.7	Disseminierte Kryptokokkose	D53.2	Skorbutanämie
B45.8	Sonstige Formen der Kryptokokkose	D53.8	Sonstige nbez alimentäre Anämien

D53.9	Alimentäre Anämie, nnbez	D82.8	Immundefekte in Verbind m and nbez schw Defekten
D59.0	AM-induzierte autoimmunhämolytische Anämie	D82.9	Immundefekt in Verbindung m schwer Defekt, nnbez
D59.1	Sonstige autoimmunhämolytische Anämien	D83.0	Variab Immundef überw Abweich B-Zellen-Zahl/-Funkt
D59.2	AM-induzierte nicht-autoimmunhämolyt Anämie	D83.1	Variab Immundef m überw immunregulator T-Zell-Stör
D59.4	Sonstige nicht-autoimmunhämolytische Anämien	D83.2	Variab Immundef m AutoAK gg B-/T-Zellen
D59.5	Paroxys nächtl Hämoglobinurie [Marchiafava-Micheli]	D83.8	Sonstige variable Immundefekte
D59.6	Hämoglobinurie d Hämolyse infolg so äuss Ursach	D83.9	Variabler Immundefekt, nnbez
D59.8	Sonstige erworbene hämolytische Anämien	D84.0	Lymphozytenfunktion-Antigen-1[LFA-1]-Defekt
D59.9	Erworbene hämolytische Anämie, nnbez	D84.1	Defekte im Komplementsystem
D60.0	Chron erworbene isolierte aplastische Anämie	D84.8	Sonstige nbez Immundefekte
D60.1	Transitorische erworb isolierte aplastische Anämie	D84.9	Immundefekt, nnbez
D60.8	Sonstige erworb isolierte aplastische Anämien	D89.9	Störung m Beteiligung Immunsystem, nnbez
D60.9	Erworbene isolierte aplastische Anämie, nnbez	E40	Kwashiorkor
D61.10	Aplastische Anämie infolge zytostatischer Therapie	E41	Alimentärer Marasmus
D61.18	Sonstige arzneimittelinduzierte aplastische Anämie	E42	Kwashiorkor-Marasmus
D61.19	Arzneimittelinduzierte aplastische Anämie, nnbez	E43	Nbez erhebliche Energie- u Eiweissmangelernährung
D61.2	Aplastische Anämie infolge sonst äuss Ursachen	E44.0	Mässige Energie- u Eiweissmangelernährung
D61.3	Idiopathische aplastische Anämie	E44.1	Leichte Energie- u Eiweissmangelernährung
D61.8	Sonstige nbez aplastische Anämien	E45	Entwickl verzög d Energie- u Eiweissmangelernährung
D61.9	Aplastische Anämie, nnbez	E46	Nbez Energie- u Eiweissmangelernährung
D62	Akute Blutungsanämie	E50.0	Vitamin-A-Mangel m Xerosis conjunctivae
D64.0	Hereditäre sideroachrest [sideroblast] Anämie	E50.1	Vit-A-Mangel m Bitot-Flecken u Xerosis conjunctiv
D64.1	Sek sideroachrest [sideroblast] Anämie (KH-bed)	E50.2	Vitamin-A-Mangel mit Hornhautxerose
D64.2	Sek sideroachrest [sideroblast] Anämie d AM/Toxin	E50.3	Vit-A-Mang m Hornhautulzerat u Hornhautxerose
D64.3	Sonstige sideroachrest [sideroblast] Anämien	E50.4	Vitamin-A-Mangel m Keratomalazie
D64.4	Kongenitale dyserythropoetische Anämie	E50.5	Vitamin-A-Mangel m Nachtblindheit
D64.8	Sonstige nbez Anämien	E50.6	Vit-A-Mang m xerophthalmischen Narb Hornhaut
D64.9	Anämie, nnbez	E50.7	Sonst Manifest Vit-A-Mangel am Auge
D69.52	Heparin-induzierte Thrombozytopenie Typ I	E50.8	Sonstige Manifestationen Vitamin-A-Mangel
D69.53	Heparin-induzierte Thrombozytopenie Typ II	E50.9	Vitamin-A-Mangel, nnbez
D69.57	Sonst sek ThromboPen, transfusionsrefraktär	E51.1	Beriberi
D69.58	Sonst sek ThromboPen, n transfusionsrefraktär	E51.2	Wernicke-Enzephalopathie
D69.59	Sekundäre Thrombozytopenie, nicht näher bezeichnet	E51.8	Sonstige Manifestationen Thiaminmangel
D69.60	ThromboPen, nnbez, transfusrefr	E51.9	Thiaminmangel, nnbez
D69.61	ThromboPen, nnbez, n transfusrefr bez	E52	Niazinmangel [Pellagra]
D70.0	Angeb Agranulozyt u Neutropen	E53.0	Riboflavinmangel
D70.10	Arzneimittelinduz Agranulozyt/Neutropenie: Krit Ph < 4Tg	E53.1	Pyridoxinmangel
D70.11	Arzneimittelinduz Agranulozyt/Neutropenie: Krit Ph 10-19Tg	E53.8	Mangel sonst nbez Vitamine Vit-B-Komplex
D70.12	Arzneimittelinduz Agranulozyt/Neutropenie: Krit Ph > 19Tg	E53.9	Vitamin-B-Mangel, nnbez
D70.13	Arzneimittelinduz Agranulozyt/Neutropenie: Krit Ph 4 - < 7Tg	E54	Askorbinsäuremangel
D70.14	Arzneimittelinduz Agranulozyt/Neutropenie: Krit Ph 7 - < 10Tg	E55.0	Floride Rachitis
D70.18	Sonst VerForm arzneimittelinduz Agranulozyt/Neutropenie	E55.9	Vitamin-D-Mangel, nnbez
D70.19	Arzneimittelinduz Agranulozyt/Neutropenie, nnbez	E56.0	Vitamin-E-Mangel
D70.3	Sonstige Agranulozytose	E56.1	Vitamin-K-Mangel
D70.5	Zyklische Neutropenie	E56.8	Mangel an sonstigen Vitaminen
D70.6	Sonstige Neutropenie	E56.9	Vitaminmangel, nnbez
D70.7	Neutropenie, nicht näher bezeichnet	E58	Alimentärer Kalziummangel
D73.1	Hypersplenismus	E59	Alimentärer Selenmangel
D75.2	Essentielle Thrombozytose	E60	Alimentärer Zinkmangel
D75.9	Krankheit des Blutes und der blutbildenden Organe, nnbez	E61.0	Kupfermangel
D80.0	Hereditäre Hypogammaglobulinämie	E61.1	Eisenmangel
D80.1	Nichtfamiliäre Hypogammaglobulinämie	E61.2	Magnesiummangel
D80.2	Selektiver Immunglobulin-A-Mangel [IgA-Mangel]	E61.3	Manganmangel
D80.3	Selekt Mangel Immunglobulin-G-Subkl [IgG-Subkl]	E61.4	Chrommangel
D80.4	Selektiver Immunglobulin-M-Mangel [IgM-Mangel]	E61.5	Molybdänmangel
D80.5	Immundefekt b erhöhtem Immunglobulin M [IgM]	E61.6	Vanadiummangel
D80.6	AK-Mangel b Normo-/Hypergammaglobulinämie	E61.7	Mangel an mehreren Spurenelementen
D80.7	Transit Hypogammaglobulinämie im Kindesalter	E61.8	Mangel sonstige nbez Spurenelementen
D80.8	Sonst Immundefekte m vorherrsch AK-Mangel	E61.9	Spurenelementmangel, nnbez
D80.9	Immundefekt m vorherrsch AK-Mangel, nnbez	E63.0	Mangel an essentiellen Fettsäuren [EFA]
D81.0	Schwer komb Immundefekt [SCID] m retikul Dysgenes	E63.1	Aliment Mangelzust infolge unausgew ZusammSetz Nahr
D81.1	Schwer komb Immundef [SCID] m niedr T-/B-Zellen-Z	E63.8	Sonstige nbez alimentäre Mangelzustände
D81.2	Schwer komb Immundef [SCID] m niedr/norm B-Zellen-Z	E63.9	Alimentärer Mangelzustand, nnbez
D81.6	Haupthistokompat-Kompl-KI-I-Defekt [MHC-KI-I-D]	E86	Volumenmangel
D81.7	Haupthistokompat-Kompl-KI-II-Defekt [MHC-KI-II-D]	E88.1	Lipodystrophie, aonkl
D81.8	Sonstige kombinierte Immundefekte	E88.9	Stoffwechselfstörung, nnbez
D81.9	Kombinierter Immundefekt, nnbez	F03	Nbez Demenz
D82.2	Immundef m disproport Kleinwuchs	F05.1	Delir b Demenz
D82.3	Immundefekt m hereditär defekter Reakt auf EBV	F06.8	So nbez org psych Stör Schäd/FktStör Gehirn od körp KH
D82.4	Hyperimmunglobulin-E[IgE]-Syndrom	F06.9	Nbez org psych Stör Schäd/FktStör Gehirn od körp KH

F07.9	Nnbez org Pers-/VerhStör KH/Schäd/FktStör Gehirn körp KH	I25.15	Atheroskl HerzkH, m stenosis Bypass-Gef
F09	Nnbez organ od symptomat psychische Störung	I25.16	Atherosklerotische HerzkH: Mit stenosierten Stents
F29	Nnbez nichtorganische Psychose	I25.19	Atheroskl HerzkH, nnbez
F30.0	Hypomanie	I25.20	Alt Myokardinf, 29 T b unt 4 Mon zurücklieg
F30.1	Manie oh psychotische Symptome	I25.21	Alt Myokardinf, 4 Mon b unt 1 J zurücklieg
F30.2	Manie m psychotischen Symptomen	I25.22	Alt Myokardinf, 1 J u läng zurücklieg
F30.9	Manische Episode, nnbez	I25.29	Alt Myokardinf, nnbez
G04.2	Bakt Meningoenzephalitis u Meningomyelitis, aonkl	I25.3	Herz (-Wand) -Aneurysma
G04.8	Sonst Enzephalitis, Myelitis u Enzephalomyelitis	I25.4	Koronararterienaneurysma
G04.9	Enzephalitis, Myelitis u Enzephalomyelitis, nnbez	I25.5	Ischämische Kardiomyopathie
G37.9	Demyelinisierende KH ZNS, nnbez	I25.6	Stumme Myokardischämie
G44.8	Sonstige nbez Kopfschmerzsyndrome	I25.8	Sonst Formen chron ischämischen HerzkH
G60.9	Hereditäre u idiopathische Neuropathie, nnbez	I25.9	Chronische ischämische HerzkH, nnbez
G61.0	Guillain-Barré-Syndrom	I33.0	Akute und subakute infektiöse Endokarditis
G61.8	Sonstige Polyneuritiden	I33.9	Akute Endokarditis, nicht näher bezeichnet
G61.9	Polyneuritis, nnbez	I38	Endokarditis, Herzklappe nnbez
G62.80	Critical-illness-Polyneuropathie	I40.0	Infektiöse Myokarditis
G62.88	Sonst nbez Polyneuropath	I40.1	Isolierte Myokarditis
G62.9	Polyneuropathie, nnbez	I40.8	Sonstige akute Myokarditis
G93.3	Chronisches Müdigkeitssyndrom	I40.9	Akute Myokarditis, nnbez
G93.4	Enzephalopathie, nnbez	I42.9	Kardiomyopathie, nnbez
G93.9	KH Gehirn, nnbez	I67.3	Progressive subkortik vaskul Enzephalopathie
G95.2	Rückenmarkskompression, nnbez	J12.3	Pneumonie durch humanes Metapneumovirus
G95.9	KH Rückenmark, nnbez	J12.8	Pneumonie d sonstige Viren
G96.9	KH Zentralnervensystem, nnbez	J12.9	Viruspneumonie, nnbez
G98	Sonst KH Nervensystem, aonkl	J13	Pneumonie d Streptococcus pneumoniae
H30.0	Fokale Chorioretinitis	J14	Pneumonie d Haemophilus influenzae
H30.1	Disseminierte Chorioretinitis	J15.0	Pneumonie d Klebsiella pneumoniae
H30.9	Chorioretinitis, nnbez	J15.1	Pneumonie d Pseudomonas
H35.0	Retinopath Augenhintergrund Veränd Netzhautgefäße	J15.2	Pneumonie d Staphylokokken
H54.0	Blindheit u hochgradige Sehbehinderung, binokular	J15.3	Pneumonie d Streptokokken Gruppe B
H54.1	Schwere Sehbeeinträchtigung, binokular	J15.4	Pneumonie d sonstige Streptokokken
H54.2	Mittelschwere Sehbeeinträchtigung, binokular	J15.5	Pneumonie d Escherichia coli
H54.3	Leichte Sehbeeinträchtigung, binokular	J15.6	Pneumonie d and aerobe gramnegative Bakterien
H54.4	Blindheit u hochgradige Sehbehinderung, monokular	J15.7	Pneumonie d Mycoplasma pneumoniae
H54.5	Schwere Sehbeeinträchtigung, monokular	J15.8	Sonstige bakterielle Pneumonie
H54.6	Mittelschwere Sehbeeinträchtigung, monokular	J15.9	Bakterielle Pneumonie, nnbez
H54.9	Nicht näher bezeichnete Sehbeeinträchtigung (binokular)	J16.0	Pneumonie d Chlamydien
I20.0	Instabile Angina pectoris	J16.8	Pneumonie d sonstige nbez Infektionserreger
I20.1	Ang pect m nachgewiesenem Koronarspasmus	J18.0	Bronchopneumonie, nnbez
I20.8	Sonstige Formen Angina pectoris	J18.1	Lobärpneumonie, nnbez
I20.9	Angina pectoris, nnbez	J18.8	Sonstige Pneumonie, Erreger nnbez
I21.0	Akuter transmuraler Myokardinfarkt Vorderwand	J18.9	Pneumonie, nnbez
I21.1	Akuter transmuraler Myokardinfarkt Hinterwand	J32.9	Chronische Sinusitis, nnbez
I21.2	Akuter transmuraler Myokardinf an sonst Lok	J84.8	Sonstige nbez interstitielle Lungenkrankheiten
I21.3	Akuter transmuraler Myokardinf an nnbez Lok	J85.0	Gangrän u Nekrose Lunge
I21.4	Akuter subendokardialer Myokardinfarkt	J85.1	Abszess d Lunge m Pneumonie
I21.9	Akuter Myokardinfarkt, nnbez	J85.2	Abszess d Lunge oh Pneumonie
I22.0	Rezidivierender Myokardinfarkt Vorderwand	J93.1	Sonstiger Spontanpneumothorax
I22.1	Rezidivierender Myokardinfarkt Hinterwand	J93.8	Sonstiger Pneumothorax
I22.8	Rezidivierender Myokardinfarkt an sonst Lok	J93.9	Pneumothorax, nnbez
I22.9	Rezidivierender Myokardinfarkt an nnbez Lok	K11.9	KH Speicheldrüsen, nnbez
I23.0	Hämoperikard als akut Komplik nach akut Myokardinf	K12.0	Rezidivierende orale Aphthen
I23.1	ASD als akute Komplik nach akut Myokardinf	K13.0	KH Lippen
I23.2	VSD als akute Komplik nach akut Myokardinf	K13.2	Leukoplakie u so Affekt Mundhöhlenepithel/Zunge
I23.3	Ruptur Herzwand oh Hämoperik als ak Komplik ak MI	K13.3	Haarleukoplakie
I23.4	Ruptur Chordae tendineae als ak Komplik ak MI	K22.1	Ösophagusulkus
I23.5	Papillarmuskelruptur als ak Komplik nach ak MI	K29.4	Chronische atrophische Gastritis
I23.6	Thrombose Vorhof/HOhr/Kammer ak Komplik nach ak MI	K29.5	Chronische Gastritis, nnbez
I23.8	Sonst akute Komplik nach akutem Myokardinf	K29.7	Gastritis, nnbez
I24.0	Koronarthrom oh nachfolgenden Myokardinf	K29.9	Gastroduodenitis, nnbez
I24.1	Postmyokardinfarkt-Syndrom	K52.0	Gastroenteritis u Kolitis d Strahleneinwirkung
I24.8	Sonst Formen der akuten ischämischen HerzkH	K52.1	Toxische Gastroenteritis u Kolitis
I24.9	Akute ischämische KH, nnbez	K52.2	Allergische u alimentäre Gastroenteritis u Kolitis
I25.0	Atheroskler Herz-Kreislauf-KH, so beschrieben	K52.30	Pancolitis indeterminata
I25.10	Atheroskl HerzkH, oh hämodyn wirks Sten	K52.31	Linksseitige Colitis indeterminata
I25.11	Atheroskl HerzkH, 1-Gefässerkrank	K52.32	Colitis indeterminata Rektosigmoid
I25.12	Atheroskl HerzkH, 2-Gefässerkrank	K52.38	Sonstige Colitis indeterminata
I25.13	Atheroskl HerzkH, 3-Gefässerkrank	K52.8	Sonst nbez nichtinfekt Gastroenteritis u Kolitis
I25.14	Atheroskl HerzkH, Sten li Hauptstamm	K52.9	Nichtinfektiöse Gastroenteritis u Kolitis, nnbez

K85.00	Idiopathische akute Pankreatitis: Oh Angabe Organkompl	M13.90	Arthritis, nnbez, mehrere Lokalisationen
K85.01	Idiopathische akute Pankreatitis: M Organkompl	M13.91	Arthritis, nnbez, Schulterregion
K85.10	Biliäre akute Pankreatitis: Oh Angabe Organkompl	M13.92	Arthritis, nnbez, Oberarm
K85.11	Biliäre akute Pankreatitis: M Organkompl	M13.93	Arthritis, nnbez, Unterarm
K85.20	Alkoholinduzierte akute Pankreatitis: Oh Ang Organkompl	M13.94	Arthritis, nnbez, Hand
K85.21	Alkoholinduzierte akute Pankreatitis: M Organkompl	M13.95	Arthritis, nnbez, Beckenregion/Oberschenkel
K85.30	Medikamenten-induzierte akute Pankreatitis: OA OrgKompl	M13.96	Arthritis, nnbez, Unterschenkel
K85.31	Medikamenten-induzierte akute Pankreatitis: M Organkompl	M13.97	Arthritis, nnbez, Knöchel/Fuss
K85.80	Sonstige akute Pankreatitis: Ohne Angabe Organkompl	M13.98	Arthritis, nnbez, sonst Lokalisation
K85.81	Sonst akute Pankreatitis: M Organkompl	M13.99	Arthritis, nnbez, nnbez Lokalisationen
K85.90	Akute Pankreatitis, nnbez: Ohne Angabe Organkompl	M54.10	Radikulopathie, mehrere Lok WS
K85.91	Akute Pankreatitis, nnbez: M Organkompl	M54.11	Radikulopathie, Okzipito-Atlanto-Axialbereich
K90.9	Intestinale Malabsorption, nnbez	M54.19	Radikulopathie, nnbez Lokalisation
L03.10	Phlegmone obere Extremität	M79.20	Neuralgie u Neuritis, nnbez, mehrere Lok
L03.11	Phlegmone untere Extremität	M79.21	Neuralgie u Neuritis, nnbez, Schulterregion
L03.2	Phlegmone Gesicht	M79.22	Neuralgie u Neuritis, nnbez, Oberarm
L03.3	Phlegmone Rumpf	M79.23	Neuralgie u Neuritis, nnbez, Unterarm
L03.8	Phlegmone an sonstigen Lokalisationen	M79.24	Neuralgie u Neuritis, nnbez, Hand
L03.9	Phlegmone, nnbez	M79.25	Neuralgie u Neuritis, nnbez, Beckenregion/OS
L04.0	Akute Lymphadenitis an Gesicht, Kopf u Hals	M79.26	Neuralgie u Neuritis, nnbez, Unterschenkel
L04.1	Akute Lymphadenitis am Rumpf	M79.27	Neuralgie u Neuritis, nnbez, Knöchel/Fuss
L04.2	Akute Lymphadenitis obere Extremität	M79.28	Neuralgie u Neuritis, nnbez, sonst Lokalisation
L04.3	Akute Lymphadenitis untere Extremität	M79.29	Neuralgie u Neuritis, nnbez, nnbez Lokalisationen
L04.8	Akute Lymphadenitis an sonstigen Lok	M80.40	AM-induz Osteoporose m path Fx, mehrere Lok
L04.9	Akute Lymphadenitis, nnbez	M80.41	AM-induz Osteoporose m path Fx Schulterregion
L27.0	Generalisierte Hauteruption d Drogen od AM	M80.42	AM-induz Osteoporose m path Fx Oberarm
L27.1	Lokalisierte Hauteruption d Drogen od AM	M80.43	AM-induz Osteoporose m path Fx Unterarm
L97	Ulcus cruris, aonkl	M80.44	AM-induz Osteoporose m path Fx Hand
L98.3	Eosinophile Zellulitis [Wells-Syndrom]	M80.45	AM-induz Osteoporose m path Fx Becken/OS
L98.9	KH Haut u Unterhaut, nnbez	M80.46	AM-induz Osteoporose m path Fx Unterschenkel
M00.00	Arthrit/Polyarth d Staphylokokken, mehrere Lok	M80.47	AM-induz Osteoporose m path Fx Knöchel/Fuss
M00.01	Arthrit/Polyarth d Staphylokokken Schulterreg	M80.48	AM-induz Osteoporose m path Fx, sonst Lok
M00.02	Arthrit/Polyarth d Staphylokokken Oberarm	M80.49	AM-induz Osteoporose m path Fx, nnbez Lok
M00.03	Arthrit/Polyarth d Staphylokokken Unterarm	M83.50	Sonst AM-induz Osteomalazie b Erw, mehrere Lok
M00.04	Arthrit/Polyarth d Staphylokokken Hand	M83.51	Sonst AM-induz Osteomalazie b Erw, Schulterregion
M00.05	Arthrit/Polyarth d Staphylokokken Becken/Oberschenkel	M83.52	Sonst AM-induz Osteomalazie b Erw, Oberarm
M00.06	Arthrit/Polyarth d Staphylokokken Unterschenkel	M83.53	Sonst AM-induz Osteomalazie b Erw, Unterarm
M00.07	Arthrit/Polyarth d Staphylokokken Knöchel/Fuss	M83.54	Sonst AM-induz Osteomalazie b Erw, Hand
M00.08	Arthrit/Polyarth d Staphylokokken, sonst Lok	M83.55	Sonst AM-induz Osteomalazie b Erw, Beckenreg/OS
M00.09	Arthrit/Polyarth d Staphylokokken, nnbez Lok	M83.56	Sonst AM-induz Osteomalazie b Erw, Unterschenkel
M00.10	Arthrit/Polyarth d Pneumokokken, mehrere Lok	M83.57	Sonst AM-induz Osteomalazie b Erw, Knöchel/Fuss
M00.11	Arthrit/Polyarth d Pneumokokken Schulterregion	M83.58	Sonst AM-induz Osteomalazie b Erw, so Lok
M00.12	Arthrit/Polyarth d Pneumokokken Oberarm	M83.59	Sonst AM-induz Osteomalazie b Erw, nnbez Lok
M00.13	Arthrit/Polyarth d Pneumokokken Unterarm	N00.0	Akut nephrit Synd, minimale glomeruläre Läsion
M00.14	Arthrit/Polyarth d Pneumokokken Hand	N00.1	Akut nephrit Synd, fokale u segment glomerul Läsionen
M00.15	Arthrit/Polyarth d Pneumokokken Becken/Oberschenkel	N00.2	Akut nephrit Synd, diffuse membranöse GN
M00.16	Arthrit/Polyarth d Pneumokokken Unterschenkel	N00.3	Akut nephrit Synd, diffuse mesangioproliferative GN
M00.17	Arthrit/Polyarth d Pneumokokken Knöchel/Fuss	N00.4	Akut nephrit Synd, diffuse endokap-prolif GN
M00.18	Arthrit/Polyarth d Pneumokokken, sonst Lok	N00.5	Akut nephrit Synd, diffuse mesangiokapilläre GN
M00.19	Arthrit/Polyarth d Pneumokokken, nnbez Lok	N00.6	Akut nephrit Synd, Dense-deposit-KH
M00.20	Arthrit/Polyarth d sonst Streptokokken, mehrere Lok	N00.7	Akut nephrit Synd, GN m diffuser Halbmondbildung
M00.21	Arthrit/Polyarth d sonst Streptokokken Schulterreg	N00.8	Akut nephrit Synd, sonst morpholog Veränderungen
M00.22	Arthrit/Polyarth d sonst Streptokokken Oberarm	N00.9	Akut nephrit Synd, Art morpholog Veränderung nnbez
M00.23	Arthrit/Polyarth d sonst Streptokokken Unterarm	N01.0	Rapid-progress nephrit Syndminimale glomeruläre Läsion
M00.24	Arthrit/Polyarth d sonst Streptokokken Hand	N01.1	Rapid-progress nephrit Synd, fok/segm glomerul Läsionen
M00.25	Arthrit/Polyarth d sonst Streptok Becken/Oberschenkel	N01.2	Rapid-progress nephrit Synd, diffuse membranöse GN
M00.26	Arthrit/Polyarth d sonst Streptokokken Unterschenkel	N01.3	Rapid-progress nephrit Synd, diff mesangioprolif GN
M00.27	Arthrit/Polyarth d sonst Streptokokken Knöchel/Fuss	N01.4	Rapid-progress nephrit Synd, diff endokap-prolif GN
M00.28	Arthrit/Polyarth d sonst Streptokokken, sonst Lok	N01.5	Rapid-progress nephrit Synd, diff mesangiokapilläre GN
M00.29	Arthrit/Polyarth d sonst Streptokokken, nnbez Lok	N01.6	Rapid-progress nephrit Synd, Dense-deposit-KH
M00.90	Eitrige Arthritis, nnbez, mehrere Lok	N01.7	Rapid-progress nephrit Synd, GN m diff Halbmondbild
M00.91	Eitrige Arthritis, nnbez, Schulterregion	N01.8	Rapid-progress nephrit Synd, sonst morpholog Veränder
M00.92	Eitrige Arthritis, nnbez, Oberarm	N01.9	Rapid-progress nephrit Synd, Art morph Veränderung nnbez
M00.93	Eitrige Arthritis, nnbez, Unterarm	N03.0	Chron nephrit Synd, minimale glomeruläre Läsion
M00.94	Eitrige Arthritis, nnbez, Hand	N03.1	Chron nephrit Synd, fokale/segmentale glomerul Läsionen
M00.95	Eitrige Arthritis, nnbez, Beckenregion/Oberschenkel	N03.2	Chron nephrit Synd, diffuse membranöse GN
M00.96	Eitrige Arthritis, nnbez, Unterschenkel	N03.3	Chron nephrit Synd, diffuse mesangioproliferative GN
M00.97	Eitrige Arthritis, nnbez, Knöchel/Fuss	N03.4	Chron nephrit Synd, diffuse endokapillär-proliferative GN
M00.98	Eitrige Arthritis, nnbez, sonstige Lokalisationen	N03.5	Chron nephrit Synd, diffuse mesangiokapilläre GN
M00.99	Eitrige Arthritis, nnbez, nnbez Lokalisationen	N03.6	Chron nephrit Synd, Dense-deposit-KH

N03.7	Chron nephrit Synd, GN m diffuser Halbmondbildung	N15.9	Tubulointerstitielle Nierenkrankheit, nnbez
N03.8	Chron nephrit Synd, sonst morphol Veränderungen	N28.9	Krankheit Niere/Ureter, nnbez
N03.9	Chron nephrit Synd, Art morphol Veränderung nnbez	R06.0	Dyspnoe
N04.0	Nephrotisches Synd, minimale glomeruläre Läsion	R06.4	Hyperventilation
N04.1	Nephrotisches Synd, fokale/segmentale glomerul Läsionen	R06.88	So u nnbez Stör Atmung
N04.2	Nephrotisches Synd, diffuse membranöse GN	R16.0	Hepatomegalie, aonkl
N04.3	Nephrotisches Synd, diffuse mesangioproliferative GN	R16.1	Splenomegalie, aonkl
N04.4	Nephrotisches Synd, diffuse endokapillär-proliferative GN	R21	Hautausschlag u sonst unspezifische Hauteruptionen
N04.5	Nephrotisches Synd, diffuse mesangiokapilläre GN	R50.2	Medikamenten-induziertes Fieber [Drug fever]
N04.6	Nephrotisches Syndrom, Dense-deposit-Krankheit	R50.80	Fieber unbekannter Ursache
N04.7	Nephrotisches Synd, GN m diffuser Halbmondbildung	R50.88	Sonstiges näher bezeichnetes Fieber
N04.8	Nephrotisches Synd, sonst morphol Veränderungen	R50.9	Fieber, nnbez
N04.9	Nephrotisches Synd, Art morphol Veränderung nnbez	R51	Kopfschmerz
N05.0	Nnbez nephrit Synd, minimale glomeruläre Läsion	R53	Unwohlsein u Ermüdung
N05.1	Nnbez nephrit Synd, fokale/segmentale glomerul Läsionen	R57.2	Septischer Schock
N05.2	Nnbez nephrit Synd, diffuse membranöse GN	R59.0	Lymphknotenvergrößerung, umschrieben
N05.3	Nnbez nephrit Synd, diffuse mesangioproliferative GN	R59.1	Lymphknotenvergrößerung, generalisiert
N05.4	Nnbez nephrit Synd, diffuse endokapillär-proliferative GN	R59.9	Lymphknotenvergrößerung, nnbez
N05.5	Nnbez nephrit Synd, diffuse mesangiokapilläre GN	R61.0	Hyperhidrose, umschrieben
N05.6	Nnbez nephrit Synd, Dense-deposit-KH	R61.1	Hyperhidrose, generalisiert
N05.7	Nnbez nephrit Synd, GN m diffuser Halbmondbildung	R61.9	Hyperhidrose, nnbez
N05.8	Nnbez nephrit Synd, sonst morpholog Veränderungen	R62.0	Verzögertes Erreichen von Entwicklungsstufen
N05.9	Nnbez nephrit Synd, Art morpholog Veränderung nnbez	R62.8	So Ausbleiben erwartete physiolog Entwicklung
N14.0	Analgetika-Nephropathie	R62.9	Ausbleiben erwartete physiolog Entwicklung, nnbez
N14.1	Nephropathie d so AM/Drogen/biol akt Subst	R63.4	Abnorme Gewichtsabnahme
N14.2	Nephropathie d nnbez AM/Drogen/biol aktive Subst	R64	Kachexie
N14.3	Nephropathie d Schwermetalle	U04.9	Schweres akutes respiratorisches Syndr [SARS] nnbez
N14.4	Toxische Nephropathie, aonkl	Z29.1	Immunprophylaxe
N15.0	Balkan-Nephropathie	Z29.2	Sonstige prophylaktische Chemotherapie
N15.8	Sonst nbez tubulointerstitielle Nieren-KH	Z29.8	Sonstige nbez prophylaktische Massnahmen

Diagnose für MDC 18A (MDC18A-2)

B20	Infekt/paras KH infolge HIV-KH [Hum Immdef-Vir-KH]	B23.8	Sonstige nbez Krankheitszustände infolge HIV-KH
B21	BNB infolge HIV-KH [Hum Immundefiz-Virus-KH]	B24	Nnbez HIV-KH [Humane Immundefizienz-Virus-KH]
B22	Sonst nbez KH infolge HIV-KH [Hum Immdef-Vir-KH]	F02.4	Demenz b HIV-KH [Hum Imdef-VirusKH]
B23.0	Akutes HIV-Infektionssyndrom		

ADRG S01 HIV-Krankheit mit OR-Prozedur

OR-Prozedur

DRG S01Z HIV-Krankheit mit OR-Prozedur

ADRG S60 HIV-Krankheit, ein Belegungstag

Verweildauer ist gleich 1 Tag und Entlassungsgrund ist ungleich Verstorben (07)

DRG S60Z HIV-Krankheit, ein Belegungstag

ADRG S62 Bösartige Neubildung bei HIV-Krankheit

Hauptdiagnose in Tabelle S62-1

DRG S62Z Bösartige Neubildung bei HIV-Krankheit

Diagnose S62-1

B21	BNB infolge HIV-KH [Hum Immundefiz-Virus-KH]	C44.2	Sonstige BNB: Haut des Ohres u des äusseren Gehörganges
C44.0	Sonstige bösartige Neubildungen: Lippenhaut	C44.3	Sonst BNB: Haut sonst u nnbez Teile des Gesichtes
C44.1	Sonstige BNB: Haut des Augenlides, einschliesslich Kanthus	C44.4	Sonstige BNB: Behaarte Kopfhaut und Haut des Halses

C44.5	Sonstige bösartige Neubildungen: Haut des Rumpfes	C83.2	NHL, Gemischt klein-/grosszellig (diffus)
C44.6	Sonst BNB: Haut der oberen Extremität, einschl Schulter	C83.3	Non-Hodgkin-Lymphom, grosszellig (diffus)
C44.7	Sonst BNB: Haut der unteren Extremität, einschliessl Hüfte	C83.4	Non-Hodgkin-Lymphom, immunoblastisch (diffus)
C44.8	Sonstige BNB: Haut, mehrere Teilbereiche überlappend	C83.5	Non-Hodgkin-Lymphom, lymphoblastisch (diffus)
C44.9	BNB Haut, nnbez	C83.6	Non-Hodgkin-Lymphom, undifferenziert (diffus)
C46.0	Kaposi-Sarkom Haut	C83.7	Burkitt-Tumor
C46.1	Kaposi-Sarkom Weichteilgewebe	C83.8	Sonst Typen diffuses Non-Hodgkin-Lymphom
C46.2	Kaposi-Sarkom Gaumen	C83.9	Diffuses Non-Hodgkin-Lymphom, nnbez
C46.3	Kaposi-Sarkom Lymphknoten	C84.2	T-Zonen-Lymphom
C46.7	Kaposi-Sarkom sonstige Lok	C84.3	Lymphoepitheloides Lymphom
C46.8	Kaposi-Sarkom mehrere Organe	C84.4	T-Zell-Lymphom, peripher
C46.9	Kaposi-Sarkom, nnbez	C84.5	Sonst u nnbez T-Zell-Lymphome
C82.2	Non-Hodgkin-Lymphom, grosszellig, follikulär	C85.1	B-Zell-Lymphom, nnbez
C83.0	Non-Hodgkin-Lymphom, kleinzellig (diffus)	C85.9	Non-Hodgkin-Lymphom, Typ nnbez

ADRG S63 Infektion bei HIV-Krankheit

Hauptdiagnose in Tabelle S63-1

DRG S63A Infektion bei HIV-Krankheit mit komplexer Diagnose und äusserst schweren CC

Diagnose in Tabelle S63-2 und PCCL > 3

DRG S63B Infektion bei HIV-Krankheit ohne komplexe Diagnose oder ohne äusserst schwere CC**Diagnose S63-1**

A02.0	Salmonellenenteritis	A40.9	Sepsis durch Streptokokken, nicht näher bezeichnet
A02.1	Salmonellensepsis	A41.0	Sepsis durch Staphylococcus aureus
A02.2	Lokalisierte Salmonelleninfektionen	A41.1	Sepsis durch sonstige näher bezeichnete Staphylokokken
A02.8	Sonstige nbez Salmonelleninfektionen	A41.2	Sepsis durch nnbez Staphylokokken
A02.9	Salmonelleninfektion, nnbez	A41.3	Sepsis durch Haemophilus influenzae
A04.0	Darminfektion durch enteropathogene E coli	A41.4	Sepsis durch Anaerobier
A04.1	Darminfektion durch enterotoxinbildende E coli	A41.51	Sepsis durch Escherichia coli [E coli]
A04.2	Darminfektion durch enteroinvasive E coli	A41.52	Sepsis durch Pseudomonas
A04.3	Darminfektion durch enterohämorrhagische E coli	A41.58	Sepsis durch sonstige gramnegative Erreger
A04.4	Sonstige Darminfektionen durch Escherichia coli	A41.8	Sonstige nbez Sepsis
A04.5	Enteritis durch Campylobacter	A41.9	Sepsis, nnbez
A04.6	Enteritis durch Yersinia enterocolitica	A43.0	Pulmonale Nokardiose
A04.7	Enterokolitis durch Clostridium difficile	A43.1	Nokardiose der Haut
A04.8	Sonst nbez bakterielle Darminfektionen	A43.8	Sonstige Formen der Nokardiose
A04.9	Bakterielle Darminfektion, nnbez	A43.9	Nokardiose, nnbez
A07.2	Kryptosporidiose	A48.1	Legionellose mit Pneumonie
A07.3	Isosporose	A48.2	Legionellose ohne Pneumonie [Pontiac-Fieber]
A08.0	Enteritis durch Rotaviren	A51.0	Primärer syphilitischer Genitalaffekt
A08.1	Akute Gastroenteritis Norovirus [Norwalk-Virus]	A51.1	Analer Primäraffekt bei Syphilis
A08.2	Enteritis durch Adenoviren	A51.2	Primäraffekt bei Syphilis, sonstige Lok
A08.3	Enteritis durch sonstige Viren	A51.3	Sek Syphilis Haut u Schleimhäute
A08.4	Virusbedingte Darminfektion, nnbez	A51.4	Sonstige sekundäre Syphilis
A08.5	Sonstige nbez Darminfektionen	A51.5	Latente Frühsyphilis
A18.0	Tuberkulose Knochen u Gelenke	A51.9	Frühsyphilis, nnbez
A18.1	Tuberkulose Urogenitalsystem	A52.0	Kardiovaskuläre Syphilis
A18.3	TB Darm, Peritoneum u Mesenterial-LK	A52.1	Floride Neurosyphilis
A18.4	Tuberkulose Haut u Unterhautgewebe	A52.2	Asymptomatische Neurosyphilis
A18.5	Tuberkulose des Auges	A52.3	Neurosyphilis, nnbez
A18.6	Tuberkulose des Ohres	A52.7	Sonstige floride Spätsyphilis
A18.7	Tuberkulose der Nebennieren	A52.8	Latente Spätsyphilis
A31.1	Infektion Haut durch sonstige Mykobakterien	A52.9	Spätsyphilis, nnbez
A31.80	Disseminierte atypische Mykobakteriose	A53.0	Latente Syphilis, nicht als früh od spät bez
A31.88	Sonstige Infektionen durch Mykobakterien	A53.9	Syphilis, nnbez
A31.9	Infektion durch Mykobakterien, nicht näher bezeichnet	A60.0	Infekt Genitalorgane u Urogenitaltrakt durch Herpesviren
A40.0	Sepsis durch Streptokokken, Gruppe A	A60.1	Infekt der Perianalhaut und des Rektums durch Herpesviren
A40.1	Sepsis durch Streptokokken, Gruppe B	A60.9	Infektion des Anogenitalbereiches durch Herpesviren, nnbez
A40.2	Sepsis durch Streptokokken, Gruppe D	A74.0	Chlamydienkonjunktivitis
A40.3	Sepsis durch Streptococcus pneumoniae	A74.8	Sonstige Chlamydienkrankheiten
A40.8	Sonst Sepsis durch Streptokokken	A74.9	Chlamydieninfektion, nnbez

A81.2	Progressive multifokale Leukenzephalopathie	B39.0	Akute Histoplasmose Lunge durch Histoplasma capsulatum
A87.0	Meningitis durch Enteroviren	B39.1	Chron Histoplasmose Lunge durch Histoplasma capsulatum
A87.1	Meningitis durch Adenoviren	B39.2	Histoplasm Lunge durch Histoplasma capsulatum, nnbez
A87.8	Sonstige Virusmeningitis	B39.3	Disseminierte Histoplasmose durch Histoplasma capsulatum
A87.9	Virusmeningitis, nnbez	B39.4	Histoplasmose durch Histoplasma capsulatum, nnbez
B00.0	Ekzema herpeticatum Kaposi	B39.5	Histoplasmose durch Histoplasma duboisii
B00.1	Dermatitis vesicularis d Herpesviren	B39.9	Histoplasmose, nnbez
B00.2	Gingivostomatitis herpetica u Pharyngotonsillitis herpetica	B44.0	Invasive Aspergillose der Lunge
B00.3	Meningitis durch Herpesviren	B44.1	Sonstige Aspergillose der Lunge
B00.4	Enzephalitis durch Herpesviren	B44.2	Aspergillose der Tonsillen
B00.5	Augenkrankheit durch Herpesviren	B44.7	Disseminierte Aspergillose
B00.7	Disseminierte Herpesvirus-KH	B44.8	Sonstige Formen der Aspergillose
B00.8	Sonstige Infektionsformen durch Herpesviren	B44.9	Aspergillose, nnbez
B00.9	Infektion durch Herpesviren, nnbez	B45.0	Kryptokokkose der Lunge
B02.0	Zoster-Enzephalitis	B45.1	Kryptokokkose des Gehirns
B02.1	Zoster-Meningitis	B45.2	Kryptokokkose der Haut
B02.2	Zoster m Beteiligung anderer Abschnitte des Nervensystems	B45.3	Kryptokokkose der Knochen
B02.3	Zoster ophthalmicus	B45.7	Disseminierte Kryptokokkose
B02.7	Zoster generalisatus	B45.8	Sonstige Formen der Kryptokokkose
B02.8	Zoster mit sonstigen Komplikationen	B45.9	Kryptokokkose, nnbez
B02.9	Zoster ohne Komplikation	B48.7	Mykosen durch opportunistisch-pathogene Pilze
B05.0	Masern, kompliziert durch Enzephalitis	B55.0	Viszerale Leishmaniose
B05.1	Masern, kompliziert durch Meningitis	B58.0	Augenerkrankung durch Toxoplasmen
B05.2	Masern, kompliziert durch Pneumonie	B58.1	Hepatitis durch Toxoplasmen
B05.3	Masern, kompliziert durch Otitis media	B58.2	Meningoenzephalitis durch Toxoplasmen
B05.4	Masern mit Darmkomplikationen	B58.3	Toxoplasmose Lunge
B05.8	Masern mit sonstigen Komplikationen	B58.8	Toxoplasmosen mit Beteiligung sonstiger Organe
B05.9	Masern ohne Komplikation	B58.9	Toxoplasmose, nnbez
B17.1	Akute Virushepatitis C	B59	Pneumozystose
B20	Infekt/paras KH infolge HIV-KH [Hum Immdef-Vir-KH]	B60.0	Babesiose
B25.0	Pneumonie durch Zytomegalieviren	B60.1	Akanthamöbiasis
B25.1	Hepatitis durch Zytomegalieviren	B60.2	Naegleriainfektion
B25.2	Pankreatitis durch Zytomegalieviren	B60.8	Sonstige näher bezeichnete Protozoenkrankheiten
B25.80	Infekt des Verdauungstraktes durch Zytomegalieviren	B78.0	Strongyloidiasis des Darms
B25.88	Sonstige Zytomegalie	B78.1	Strongyloidiasis der Haut
B25.9	Zytomegalie, nnbez	B78.7	Disseminierte Strongyloidiasis
B34.4	Infektion durch Papovaviren nnbez Lok	B78.9	Strongyloidiasis, nnbez
B34.9	Virusinfektion, nnbez	B88.8	Sonstiger nbez Parasitenbefall der Haut
B35.0	Tinea barbae und Tinea capitis	I33.0	Akute und subakute infektiöse Endokarditis
B35.1	Tinea unguium	I33.9	Akute Endokarditis, nicht näher bezeichnet
B35.2	Tinea manuum	I38	Endokarditis, Herzklappe nnbez
B35.3	Tinea pedis	I40.0	Infektiöse Myokarditis
B35.4	Tinea corporis	I40.1	Isolierte Myokarditis
B35.5	Tinea imbricata	I40.8	Sonstige akute Myokarditis
B35.6	Tinea cruris	I40.9	Akute Myokarditis, nnbez
B35.8	Sonstige Dermatophytosen	I42.9	Kardiomyopathie, nnbez
B35.9	Dermatophytose, nnbez	I67.3	Progressive subkortik vaskul Enzephalopathie
B36.0	Pityriasis versicolor	J12.3	Pneumonie durch humanes Metapneumovirus
B36.1	Tinea nigra	J12.8	Pneumonie d sonstige Viren
B36.2	Piedra alba [weisse Piedra]	J12.9	Viruspneumonie, nnbez
B36.3	Piedra nigra [schwarze Piedra]	J13	Pneumonie d Streptococcus pneumoniae
B36.8	Sonstige nbez oberflächliche Mykosen	J14	Pneumonie d Haemophilus influenzae
B36.9	Oberflächliche Mykose, nnbez	J15.0	Pneumonie d Klebsiella pneumoniae
B37.0	Candida-Stomatitis	J15.1	Pneumonie d Pseudomonas
B37.1	Kandidose der Lunge	J15.2	Pneumonie d Staphylokokken
B37.2	Kandidose der Haut und der Nägel	J15.3	Pneumonie d Streptokokken Gruppe B
B37.5	Candida-Meningitis	J15.4	Pneumonie d sonstige Streptokokken
B37.6	Candida-Endokarditis	J15.5	Pneumonie d Escherichia coli
B37.7	Candida-Sepsis	J15.6	Pneumonie d and aerobe gramnegative Bakterien
B37.81	Candida-Ösophagitis	J15.7	Pneumonie d Mycoplasma pneumoniae
B37.88	Kandidose an sonst Lok	J15.8	Sonstige bakterielle Pneumonie
B37.9	Kandidose, nnbez	J15.9	Bakterielle Pneumonie, nnbez
B38.0	Akute Kokzidioidomykose Lunge	J16.0	Pneumonie d Chlamydien
B38.1	Chronische Kokzidioidomykose der Lunge	J16.8	Pneumonie d sonstige nbez Infektionserreger
B38.2	Kokzidioidomykose der Lunge, nnbez	J18.0	Bronchopneumonie, nnbez
B38.3	Kokzidioidomykose der Haut	J18.1	Lobärpneumonie, nnbez
B38.4	Kokzidioidomykose der Meningen	J18.8	Sonstige Pneumonie, Erreger nnbez
B38.7	Disseminierte Kokzidioidomykose	J18.9	Pneumonie, nnbez
B38.8	Sonstige Formen der Kokzidioidomykose	J85.0	Gangrän u Nekrose Lunge
B38.9	Kokzidioidomykose, nicht näher bezeichnet	J85.1	Abszess d Lunge m Pneumonie

J85.2	Abszess d Lunge oh Pneumonie	J93.9	Pneumothorax, nnbez
J93.1	Sonstiger Spontanpneumothorax	R57.2	Septischer Schock
J93.8	Sonstiger Pneumothorax	U04.9	Schweres akutes respiratorisches Syndr [SARS] nnbez

Diagnose S63-2

A15.0	LuTB, d mikr Unt Sput ges, m/o Nachw d Kult o molbiol Verf	A18.1	Tuberkulose Urogenitalsystem
A15.1	Lungentuberkulose, nur durch Kultur gesichert	A18.2	Tuberkulose peripherer Lymphknoten
A15.2	Lungentuberkulose, histologisch gesichert	A18.3	TB Darm, Peritoneum u Mesenterial-LK
A15.3	LungenTB, durch so u nnbez Untersuchungsverf gesichert	A18.4	Tuberkulose Haut u Unterhautgewebe
A15.4	TB intrathor Lymphknoten, bakt, molbiol od histol gesichert	A18.5	Tuberkulose des Auges
A15.5	TB Larynx, Trach u Bronch, bakt, molbiol od histol gesichert	A18.6	Tuberkulose des Ohres
A15.6	Tuberkulöse Pleuritis, bakt, molbiol od histol gesichert	A18.7	Tuberkulose der Nebennieren
A15.7	Primäre TB Atmungsorgane, bakt, molbiol od histol gesichert	A18.8	Tuberkulose sonstiger nbez Organe
A15.8	Sonst TB Atmungsorgane, bakt, molbiol od histol gesichert	A19.0	Akute Miliartuberkulose einer einzel nbez Lokalisation
A15.9	Nnbez TB Atmungsorgane, bakt, molekbiol od histol gesichert	A19.1	Akute Miliartuberkulose mehrerer Lokalisationen
A16.0	Lungentuberkulose, bakt, molbiol u histol n gesichert	A19.2	Akute Miliartuberkulose, nnbez
A16.1	Lungentuberkulose, bakt, molbiol u hist Unt n durchgef	A19.8	Sonstige Miliartuberkulose
A16.2	LungenTB oh Angabe bakt, molekularbiolog od histol Sicher	A19.9	Miliartuberkulose, nnbez
A16.3	TB intrathorak LK oh Ang bakt, molekularbiol od hist Sicher	A31.0	Infektion Lunge durch sonstige Mykobakterien
A16.4	TB Larynx/Trach/Bronch oh Ang bakt, molekbiol od hist Sich	B55.0	Viszerale Leishmaniose
A16.5	Tuberkulöse Pleuritis oh Ang bakt, molekbiol od hist Sich	B58.2	Meningoenzephalitis durch Toxoplasmen
A16.7	Prim TB AtmOrg oh Ang bakt, molekularbiol od hist Sich	B59	Pneumozystose
A16.8	Sonst TB AtmOrg oh Ang bakt, molekularbiolog od hist Sich	J85.0	Gangrän u Nekrose Lunge
A16.9	Nnbez TB AtmOrg oh Ang bakt, molekbiol od hist Sich	J85.1	Abszess d Lunge m Pneumonie
A17.0	Tuberkulöse Meningitis	J85.2	Abszess d Lunge oh Pneumonie
A17.1	Meningeales Tuberkulom	J85.3	Abszess d Mediastinums
A17.8	Sonstige Tuberkulose Nervensystem	J86.0	Pyothorax m Fistel
A17.9	Tuberkulose des Nervensystems, nnbez	J86.9	Pyothorax oh Fistel
A18.0	Tuberkulose Knochen u Gelenke		

ADRG S64

Andere HIV-Krankheit

Hauptdiagnose in Tabelle S64-1

DRG S64Z

Andere HIV-Krankheit

Diagnose S64-1

B22	Sonst nbez KH infolge HIV-KH [Hum Immdef-Vir-KH]	B23.8	Sonstige nbez Krankheitszustände infolge HIV-KH
B23.0	Akutes HIV-Infektionssyndrom	B24	Nnbez HIV-KH [Humane Immundefizienz-Virus-KH]

ADRG S65

Andere Erkrankungen bei HIV-Krankheit

Hauptdiagnose in Tabelle S65-1

DRG S65Z

Andere Erkrankungen bei HIV-Krankheit mit Herzinfarkt oder chronisch ischämischer Herzkrankheit oder äusserst schweren CC

Diagnose S65-1

A81.8	Sonstige atypische Virus-Infektionen des ZNS	D51.2	Transcobalamin-II-Mangel (-Anämie)
A81.9	Atypische Virus-Infektion des ZNS, nnbez	D51.3	Sonstige alimentäre Vitamin-B12-Mangelanämie
A85.0	Enzephalitis durch Enteroviren	D51.8	Sonstige Vitamin-B12-Mangelanämien
A85.1	Enzephalitis durch Adenoviren	D51.9	Vitamin-B12-Mangelanämie, nnbez
A85.8	Sonstige nbez Virusenzenephalitis	D52.0	Alimentäre Folsäure-Mangelanämie
A86	Virusenzenephalitis, nnbez	D52.1	Arzneimittelinduzierte Folsäure-Mangelanämie
A88.8	Sonstige nbez Virusinfektionen des ZNS	D52.8	Sonstige Folsäure-Mangelanämien
A89	Virusinfektion des ZNS, nicht näher bezeichnet	D52.9	Folsäure-Mangelanämie, nnbez
D50.0	Eisenmangelanämie nach Blutverlust (chronisch)	D53.0	Eiweissmangelanämie
D50.1	Sideropenische Dysphagie	D53.1	Sonstige megaloblastäre Anämien, aonkl
D50.8	Sonstige Eisenmangelanämien	D53.2	Skorbutanämie
D50.9	Eisenmangelanämie, nnbez	D53.8	Sonstige nbez alimentäre Anämien
D51.0	Vit-B12-Mangelanämie d Mangel Intrinsic-Faktor	D53.9	Alimentäre Anämie, nnbez
D51.1	Vit-B12-MangAnäm selek Vit-B12-Malabs m Proturie	D59.0	AM-induzierte autoimmunhämolytische Anämie

D59.1	Sonstige autoimmunhämolytische Anämien	D83.0	Variab Immundef überw Abweich B-Zellen-Zahl/-Funkt
D59.2	AM-induzierte nicht-autoimmunhämolyt Anämie	D83.1	Variab Immundef m überw immunregulator T-Zell-Stör
D59.4	Sonstige nicht-autoimmunhämolytische Anämien	D83.2	Variab Immundef m AutoAK gg B-/T-Zellen
D59.5	Paroxys nächtl Hämoglobinurie [Marchiafava-Michel]	D83.8	Sonstige variable Immundefekte
D59.6	Hämoglobinurie d Hämolyse infolg so äuss Ursach	D83.9	Variabler Immundefekt, nnbez
D59.8	Sonstige erworbene hämolytische Anämien	D84.0	Lymphozytenfunktion-Antigen-1[LFA-1]-Defekt
D59.9	Erworbene hämolytische Anämie, nnbez	D84.1	Defekte im Komplementsystem
D60.0	Chron erworbene isolierte aplastische Anämie	D84.8	Sonstige nbez Immundefekte
D60.1	Transitorische erworb isolierte aplastische Anämie	D84.9	Immundefekt, nnbez
D60.8	Sonstige erworb isolierte aplastische Anämien	D89.9	Störung m Beteiligung Immunsystem, nnbez
D60.9	Erworbene isolierte aplastische Anämie, nnbez	E40	Kwashiorkor
D61.10	Aplastische Anämie infolge zytostatischer Therapie	E41	Alimentärer Marasmus
D61.18	Sonstige arzneimittelinduzierte aplastische Anämie	E42	Kwashiorkor-Marasmus
D61.19	Arzneimittelinduzierte aplastische Anämie, nnbez	E43	Nbez erhebliche Energie- u Eiweissmangelernährung
D61.2	Aplastische Anämie infolge sonst äuss Ursachen	E44.0	Mässige Energie- u Eiweissmangelernährung
D61.3	Idiopathische aplastische Anämie	E44.1	Leichte Energie- u Eiweissmangelernährung
D61.8	Sonstige nbez aplastische Anämien	E45	EntwicklVerzög d Energie- u Eiweissmangelernährung
D61.9	Aplastische Anämie, nnbez	E46	Nbez Energie- u Eiweissmangelernährung
D62	Akute Blutungsanämie	E50.0	Vitamin-A-Mangel m Xerosis conjunctivae
D64.0	Hereditäre sideroachrest [sideroblast] Anämie	E50.1	Vit-A-Mangel m Bitot-Flecken u Xerosis conjunctiv
D64.1	Sek sideroachrest [sideroblast] Anämie (KH-bed)	E50.2	Vitamin-A-Mangel mit Hornhautxerose
D64.2	Sek sideroachrest [sideroblast] Anämie d AM/Toxin	E50.3	Vit-A-Mang m Hornhautulzerat u Hornhautxerose
D64.3	Sonstige sideroachrest [sideroblast] Anämien	E50.4	Vitamin-A-Mangel m Keratomalazie
D64.4	Kongenitale dyserythropoetische Anämie	E50.5	Vitamin-A-Mangel m Nachtblindheit
D64.8	Sonstige nbez Anämien	E50.6	Vit-A-Mang m xerophthalmischen Narb Hornhaut
D64.9	Anämie, nnbez	E50.7	Sonst Manifest Vit-A-Mangel am Auge
D69.52	Heparin-induzierte Thrombozytopenie Typ I	E50.8	Sonstige Manifestationen Vitamin-A-Mangel
D69.53	Heparin-induzierte Thrombozytopenie Typ II	E50.9	Vitamin-A-Mangel, nnbez
D69.57	Sonst sek ThromboPen, transfusionsrefraktär	E51.1	Beriberi
D69.58	Sonst sek ThromboPen, n transfusionsrefraktär	E51.2	Wernicke-Enzephalopathie
D69.59	Sekundäre Thrombozytopenie, nicht näher bezeichnet	E51.8	Sonstige Manifestationen Thiaminmangel
D69.60	ThromboPen, nnbez, transfusrefr	E51.9	Thiaminmangel, nnbez
D69.61	ThromboPen, nnbez, n transfusrefr bez	E52	Niazinmangel [Pellagra]
D70.0	Angeb Agranulozyt u Neutropen	E53.0	Riboflavinmangel
D70.10	Arzneimittelinduz Agranulozyt/Neutropenie: Krit Ph < 4Tg	E53.1	Pyridoxinmangel
D70.11	Arzneimittelinduz Agranulozyt/Neutropenie: Krit Ph 10-19Tg	E53.8	Mangel sonst nbez Vitamine Vit-B-Komplex
D70.12	Arzneimittelinduz Agranulozyt/Neutropenie: Krit Ph > 19Tg	E53.9	Vitamin-B-Mangel, nnbez
D70.13	Arzneimittelinduz Agranulozyt/Neutropenie: Krit Ph 4 - < 7Tg	E54	Askorbinsäuremangel
D70.14	Arzneimittelinduz Agranulozyt/Neutropenie: Krit Ph 7 - < 10Tg	E55.0	Floride Rachitis
D70.18	Sonst VerifForm arzneimittelinduz Agranulozyt/Neutropenie	E55.9	Vitamin-D-Mangel, nnbez
D70.19	Arzneimittelinduz Agranulozyt/Neutropenie, nnbez	E56.0	Vitamin-E-Mangel
D70.3	Sonstige Agranulozytose	E56.1	Vitamin-K-Mangel
D70.5	Zyklische Neutropenie	E56.8	Mangel an sonstigen Vitaminen
D70.6	Sonstige Neutropenie	E56.9	Vitaminmangel, nnbez
D70.7	Neutropenie, nicht näher bezeichnet	E58	Alimentärer Kalziummangel
D73.1	Hypersplenismus	E59	Alimentärer Selenmangel
D75.2	Essentielle Thrombozytose	E60	Alimentärer Zinkmangel
D75.9	Krankheit des Blutes und der blutbildenden Organe, nnbez	E61.0	Kupfermangel
D80.0	Hereditäre Hypogammaglobulinämie	E61.1	Eisenmangel
D80.1	Nichtfamiliäre Hypogammaglobulinämie	E61.2	Magnesiummangel
D80.2	Selektiver Immunglobulin-A-Mangel [IgA-Mangel]	E61.3	Manganmangel
D80.3	Selekt Mangel Immunglobulin-G-Subkl [IgG-Subkl]	E61.4	Chrommangel
D80.4	Selektiver Immunglobulin-M-Mangel [IgM-Mangel]	E61.5	Molybdänmangel
D80.5	Immundefekt b erhöhtem Immunglobulin M [IgM]	E61.6	Vanadiummangel
D80.6	AK-Mangel b Normo-/Hypergammaglobulinämie	E61.7	Mangel an mehreren Spurenelementen
D80.7	Transit Hypogammaglobulinämie im Kindesalter	E61.8	Mangel sonstige nbez Spurenelementen
D80.8	Sonst Immundefekte m vorherrsch AK-Mangel	E61.9	Spurenelementmangel, nnbez
D80.9	Immundefekt m vorherrsch AK-Mangel, nnbez	E63.0	Mangel an essentiellen Fettsäuren [EFA]
D81.0	Schwer komb Immundefekt [SCID] m retikul Dysgenes	E63.1	Aliment Mangelzust infolge unausgew ZusammSetz Nahr
D81.1	Schwer komb Immundef [SCID] m niedr T-/B-Zellen-Z	E63.8	Sonstige nbez alimentäre Mangelzustände
D81.2	Schwer komb Immundef [SCID] m niedr/norm B-Zellen-Z	E63.9	Alimentärer Mangelzustand, nnbez
D81.6	Haupthistokompat-Kompl-KI-I-Defekt [MHC-KI-I-D]	E86	Volumenmangel
D81.7	Haupthistokompat-Kompl-KI-II-Defekt [MHC-KI-II-D]	E88.1	Lipodystrophie, aonkl
D81.8	Sonstige kombinierte Immundefekte	E88.9	Stoffwechselstörung, nnbez
D81.9	Kombinierter Immundefekt, nnbez	F03	Nbez Demenz
D82.2	Immundef m dispropoort Kleinwuchs	F05.1	Delir b Demenz
D82.3	Immundefekt m hereditär defekter Reakt auf EBV	F06.8	So nbez org psych Stör Schäd/FktStör Gehirn od körp KH
D82.4	Hyperimmunglobulin-E[IgE]-Syndrom	F06.9	Nbez org psych Stör Schäd/FktStör Gehirn od körp KH
D82.8	Immundefekte in Verbind m and nbez schw Defekten	F07.9	Nbez org Pers-/VerhStör KH/Schäd/FktStör Gehirn körp KH
D82.9	Immundefekt in Verbindung m schwer Defekt, nnbez	F09	Nbez organ od symptomat psychische Störung

F29	Nbbez nichtorganische Psychose	I25.19	Atheroskl HerzKH, nnbez
F30.0	Hypomanie	I25.20	Alt Myokardinf, 29 T b unt 4 Mon zurücklieg
F30.1	Manie oh psychotische Symptome	I25.21	Alt Myokardinf, 4 Mon b unt 1 J zurücklieg
F30.2	Manie m psychotischen Symptomen	I25.22	Alt Myokardinf, 1 J u läng zurücklieg
F30.9	Manische Episode, nnbez	I25.29	Alt Myokardinf, nnbez
G04.2	Bakt Meningoenzephalitis u Meningomyelitis, aonkl	I25.3	Herz (-Wand) -Aneurysma
G04.8	Sonst Enzephalitis, Myelitis u Enzephalomyelitis	I25.4	Koronararterienaneurysma
G04.9	Enzephalitis, Myelitis u Enzephalomyelitis, nnbez	I25.5	Ischämische Kardiomyopathie
G37.9	Demyelinisierende KH ZNS, nnbez	I25.6	Stumme Myokardischämie
G44.8	Sonstige nbez Kopfschmerzsyndrome	I25.8	Sonst Formen chron ischämischen HerzKH
G60.9	Hereditäre u idiopathische Neuropathie, nnbez	I25.9	Chronische ischämische HerzKH, nnbez
G61.0	Guillain-Barré-Syndrom	J32.9	Chronische Sinusitis, nnbez
G61.8	Sonstige Polyneuritiden	J84.8	Sonstige nbez interstitielle Lungenkrankheiten
G61.9	Polyneuritis, nnbez	K11.9	KH Speicheldrüsen, nnbez
G62.80	Critical-illness-Polyneuropathie	K12.0	Rezidivierende orale Aphthen
G62.88	Sonst nbez Polyneuropath	K13.0	KH Lippen
G62.9	Polyneuropathie, nnbez	K13.2	Leukoplakie u so Affekt Mundhöhlenepithel/Zunge
G93.3	Chronisches Müdigkeitssyndrom	K13.3	Haarleukoplakie
G93.4	Enzephalopathie, nnbez	K22.1	Ösophagusulkus
G93.9	KH Gehirn, nnbez	K29.4	Chronische atrophische Gastritis
G95.2	Rückenmarkskompression, nnbez	K29.5	Chronische Gastritis, nnbez
G95.9	KH Rückenmark, nnbez	K29.7	Gastritis, nnbez
G96.9	KH Zentralnervensystem, nnbez	K29.9	Gastroduodenitis, nnbez
G98	Sonst KH Nervensystem, aonkl	K52.0	Gastroenteritis u Kolitis d Strahleneinwirkung
H30.0	Fokale Chorioretinitis	K52.1	Toxische Gastroenteritis u Kolitis
H30.1	Disseminierte Chorioretinitis	K52.2	Allergische u alimentäre Gastroenteritis u Kolitis
H30.9	Chorioretinitis, nnbez	K52.30	Pancolitis indeterminata
H35.0	Retinopath Augenhintergrund Veränd Netzhautgefäße	K52.31	Linksseitige Colitis indeterminata
H54.0	Blindheit u hochgradige Sehbehinderung, binokular	K52.32	Colitis indeterminata Rektosigmoid
H54.1	Schwere Sehbeeinträchtigung, binokular	K52.38	Sonstige Colitis indeterminata
H54.2	Mittelschwere Sehbeeinträchtigung, binokular	K52.8	Sonst nbez nichtinfekt Gastroenteritis u Kolitis
H54.3	Leichte Sehbeeinträchtigung, binokular	K52.9	Nichtinfektiöse Gastroenteritis u Kolitis, nnbez
H54.4	Blindheit und hochgradige Sehbehinderung, monokular	K85.00	Idiopathische akute Pankreatitis: Oh Angabe Organkompl
H54.5	Schwere Sehbeeinträchtigung, monokular	K85.01	Idiopathische akute Pankreatitis: M Organkompl
H54.6	Mittelschwere Sehbeeinträchtigung, monokular	K85.10	Biliäre akute Pankreatitis: Oh Angabe Organkompl
H54.9	Nicht näher bezeichnete Sehbeeinträchtigung (binokular)	K85.11	Biliäre akute Pankreatitis: M Organkompl
I20.0	Instabile Angina pectoris	K85.20	Alkoholinduzierte akute Pankreatitis: Oh Ang Organkompl
I20.1	Ang pect m nachgewiesenem Koronarspasmus	K85.21	Alkoholinduzierte akute Pankreatitis: M Organkompl
I20.8	Sonstige Formen Angina pectoris	K85.30	Medikamenten-induzierte akute Pankreatitis: OA OrgKompl
I20.9	Angina pectoris, nnbez	K85.31	Medikamenten-induzierte akute Pankreatitis: M Organkompl
I21.0	Akuter transmuraler Myokardinfarkt Vorderwand	K85.80	Sonstige akute Pankreatitis: Ohne Angabe Organkompl
I21.1	Akuter transmuraler Myokardinfarkt Hinterwand	K85.81	Sonst akute Pankreatitis: M Organkompl
I21.2	Akuter transmuraler Myokardinf an sonst Lok	K85.90	Akute Pankreatitis, nnbez: Ohne Angabe Organkompl
I21.3	Akuter transmuraler Myokardinf an nnbez Lok	K85.91	Akute Pankreatitis, nnbez: M Organkompl
I21.4	Akuter subendokardialer Myokardinfarkt	K90.9	Intestinale Malabsorption, nnbez
I21.9	Akuter Myokardinfarkt, nnbez	L03.10	Phlegmone obere Extremität
I22.0	Rezidivierender Myokardinfarkt Vorderwand	L03.11	Phlegmone untere Extremität
I22.1	Rezidivierender Myokardinfarkt Hinterwand	L03.2	Phlegmone Gesicht
I22.8	Rezidivierender Myokardinfarkt an sonst Lok	L03.3	Phlegmone Rumpf
I22.9	Rezidivierender Myokardinfarkt an nnbez Lok	L03.8	Phlegmone an sonstigen Lokalisationen
I23.0	Hämoperikard als akut Komplik nach akut Myokardinf	L03.9	Phlegmone, nnbez
I23.1	ASD als akute Komplik nach akut Myokardinf	L04.0	Akute Lymphadenitis an Gesicht, Kopf u Hals
I23.2	VSD als akute Komplik nach akut Myokardinf	L04.1	Akute Lymphadenitis am Rumpf
I23.3	Ruptur Herzwand oh Hämoperik als ak Komplik ak MI	L04.2	Akute Lymphadenitis obere Extremität
I23.4	Ruptur Chordae tendineae als ak Komplik ak MI	L04.3	Akute Lymphadenitis untere Extremität
I23.5	Papillarmuskelruptur als ak Komplik nach ak MI	L04.8	Akute Lymphadenitis an sonstigen Lok
I23.6	Thrombose Vorhof/HOhr/Kammer ak Komplik nach ak MI	L04.9	Akute Lymphadenitis, nnbez
I23.8	Sonst akute Komplik nach akutem Myokardinf	L27.0	Generalisierte Hauteruption d Drogen od AM
I24.0	Koronarthrom oh nachfolgenden Myokardinf	L27.1	Lokalisierte Hauteruption d Drogen od AM
I24.1	Postmyokardinfarkt-Syndrom	L97	Ulcus cruris, aonkl
I24.8	Sonst Formen der akuten ischämischen HerzKH	L98.3	Eosinophile Zellulitis [Wells-Syndrom]
I24.9	Akute ischämische KH, nnbez	L98.9	KH Haut u Unterhaut, nnbez
I25.0	Atheroskler Herz-Kreislauf-KH, so beschrieben	M00.00	Arthrit/Polyarth d Staphylokokken, mehrere Lok
I25.10	Atheroskl HerzKH, oh hämodyn wirks Sten	M00.01	Arthrit/Polyarth d Staphylokokken Schulterreg
I25.11	Atheroskl HerzKH, 1-Gefässerkrank	M00.02	Arthrit/Polyarth d Staphylokokken Oberarm
I25.12	Atheroskl HerzKH, 2-Gefässerkrank	M00.03	Arthrit/Polyarth d Staphylokokken Unterarm
I25.13	Atheroskl HerzKH, 3-Gefässerkrank	M00.04	Arthrit/Polyarth d Staphylokokken Hand
I25.14	Atheroskl HerzKH, Sten li Hauptstamm	M00.05	Arthrit/Polyarth d Staphylokokken Becken/Oberschenkel
I25.15	Atheroskl HerzKH, m stenosis Bypass-Gef	M00.06	Arthrit/Polyarth d Staphylokokken Unterschenkel
I25.16	Atherosklerotische HerzKH: Mit stenosierten Stents	M00.07	Arthrit/Polyarth d Staphylokokken Knöchel/Fuss

M00.08	Arthrit/Polyarth d Staphylokokken, sonst Lok	M83.55	Sonst AM-induz Osteomalazie b Erw, Beckenreg/OS
M00.09	Arthrit/Polyarth d Staphylokokken, nnbez Lok	M83.56	Sonst AM-induz Osteomalazie b Erw, Unterschenkel
M00.10	Arthrit/Polyarth d Pneumokokken, mehrere Lok	M83.57	Sonst AM-induz Osteomalazie b Erw, Knöchel/Fuss
M00.11	Arthrit/Polyarth d Pneumokokken Schulterregion	M83.58	Sonst AM-induz Osteomalazie b Erw, so Lok
M00.12	Arthrit/Polyarth d Pneumokokken Oberarm	M83.59	Sonst AM-induz Osteomalazie b Erw, nnbez Lok
M00.13	Arthrit/Polyarth d Pneumokokken Unterarm	N00.0	Akut nephrit Synd, minimale glomeruläre Läsion
M00.14	Arthrit/Polyarth d Pneumokokken Hand	N00.1	Akut nephrit Synd, fokale u segment glomerul Läsionen
M00.15	Arthrit/Polyarth d Pneumokokken Becken/Oberschenkel	N00.2	Akut nephrit Synd, diffuse membranöse GN
M00.16	Arthrit/Polyarth d Pneumokokken Unterschenkel	N00.3	Akut nephrit Synd, diffuse mesangioproliferative GN
M00.17	Arthrit/Polyarth d Pneumokokken Knöchel/Fuss	N00.4	Akut nephrit Synd, diffuse endokap-prolif GN
M00.18	Arthrit/Polyarth d Pneumokokken, sonst Lok	N00.5	Akut nephrit Synd, diffuse mesangiokapilläre GN
M00.19	Arthrit/Polyarth d Pneumokokken, nnbez Lok	N00.6	Akut nephrit Synd, Dense-deposit-KH
M00.20	Arthrit/Polyarth d sonst Streptokokken, mehrere Lok	N00.7	Akut nephrit Synd, GN m diffuser Halbmondbildung
M00.21	Arthrit/Polyarth d sonst Streptokokken Schulterreg	N00.8	Akut nephrit Synd, sonst morpholog Veränderungen
M00.22	Arthrit/Polyarth d sonst Streptokokken Oberarm	N00.9	Akut nephrit Synd, Art morpholog Veränderung nnbez
M00.23	Arthrit/Polyarth d sonst Streptokokken Unterarm	N01.0	Rapid-progress nephrit Syndminimale glomeruläre Läsion
M00.24	Arthrit/Polyarth d sonst Streptokokken Hand	N01.1	Rapid-progress nephrit Synd, fok/segm glomerul Läsionen
M00.25	Arthrit/Polyarth d sonst Streptok Becken/Oberschenkel	N01.2	Rapid-progress nephrit Synd, diffuse membranöse GN
M00.26	Arthrit/Polyarth d sonst Streptokokken Unterschenkel	N01.3	Rapid-progress nephrit Synd, diff mesangioprolif GN
M00.27	Arthrit/Polyarth d sonst Streptokokken Knöchel/Fuss	N01.4	Rapid-progress nephrit Synd, diff endokap-prolif GN
M00.28	Arthrit/Polyarth d sonst Streptokokken, sonst Lok	N01.5	Rapid-progress nephrit Synd, diff mesangiokapilläre GN
M00.29	Arthrit/Polyarth d sonst Streptokokken, nnbez Lok	N01.6	Rapid-progress nephrit Synd, Dense-deposit-KH
M00.90	Eitrige Arthritis, nnbez, mehrere Lok	N01.7	Rapid-progress nephrit Synd, GN m diff Halbmondbild
M00.91	Eitrige Arthritis, nnbez, Schulterregion	N01.8	Rapid-progress nephrit Synd, sonst morpholog Veränder
M00.92	Eitrige Arthritis, nnbez, Oberarm	N01.9	Rapid-progress nephrit Synd, Art morph Veränderung nnbez
M00.93	Eitrige Arthritis, nnbez, Unterarm	N03.0	Chron nephrit Synd, minimale glomeruläre Läsion
M00.94	Eitrige Arthritis, nnbez, Hand	N03.1	Chron nephrit Synd, fokale/segmentale glomerul Läsionen
M00.95	Eitrige Arthritis, nnbez, Beckenregion/Oberschenkel	N03.2	Chron nephrit Synd, diffuse membranöse GN
M00.96	Eitrige Arthritis, nnbez, Unterschenkel	N03.3	Chron nephrit Synd, diffuse mesangioproliferative GN
M00.97	Eitrige Arthritis, nnbez, Knöchel/Fuss	N03.4	Chron nephrit Synd, diffuse endokapillär-proliferative GN
M00.98	Eitrige Arthritis, nnbez, sonstige Lokalisationen	N03.5	Chron nephrit Synd, diffuse mesangiokapilläre GN
M00.99	Eitrige Arthritis, nnbez, nnbez Lokalisationen	N03.6	Chron nephrit Synd, Dense-deposit-KH
M13.90	Arthritis, nnbez, mehrere Lokalisationen	N03.7	Chron nephrit Synd, GN m diffuser Halbmondbildung
M13.91	Arthritis, nnbez, Schulterregion	N03.8	Chron nephrit Synd, sonst morphol Veränderungen
M13.92	Arthritis, nnbez, Oberarm	N03.9	Chron nephrit Synd, Art morphol Veränderung nnbez
M13.93	Arthritis, nnbez, Unterarm	N04.0	Nephrotisches Synd, minimale glomeruläre Läsion
M13.94	Arthritis, nnbez, Hand	N04.1	Nephrotisches Synd, fokale/segment glomerul Läsionen
M13.95	Arthritis, nnbez, Beckenregion/Oberschenkel	N04.2	Nephrotisches Synd, diffuse membranöse GN
M13.96	Arthritis, nnbez, Unterschenkel	N04.3	Nephrotisches Synd, diffuse mesangioproliferative GN
M13.97	Arthritis, nnbez, Knöchel/Fuss	N04.4	Nephrotisches Synd, diffuse endokapillär-proliferative GN
M13.98	Arthritis, nnbez, sonst Lokalisation	N04.5	Nephrotisches Synd, diffuse mesangiokapilläre GN
M13.99	Arthritis, nnbez, nnbez Lokalisationen	N04.6	Nephrotisches Syndrom, Dense-deposit-Krankheit
M54.10	Radikulopathie, mehrere Lok WS	N04.7	Nephrotisches Synd, GN m diffuser Halbmondbildung
M54.11	Radikulopathie, Okzipito-Atlanto-Axialbereich	N04.8	Nephrotisches Synd, sonst morphol Veränderungen
M54.19	Radikulopathie, nnbez Lokalisation	N04.9	Nephrotisches Synd, Art morphol Veränderung nnbez
M79.20	Neuralgie u Neuritis, nnbez, mehrere Lok	N05.0	Nnbez nephrit Synd, minimale glomeruläre Läsion
M79.21	Neuralgie u Neuritis, nnbez, Schulterregion	N05.1	Nnbez nephrit Synd, fokale/segmentale glomerul Läsionen
M79.22	Neuralgie u Neuritis, nnbez, Oberarm	N05.2	Nnbez nephrit Synd, diffuse membranöse GN
M79.23	Neuralgie u Neuritis, nnbez, Unterarm	N05.3	Nnbez nephrit Synd, diffuse mesangioproliferative GN
M79.24	Neuralgie u Neuritis, nnbez, Hand	N05.4	Nnbez nephrit Synd, diffuse endokapillär-proliferative GN
M79.25	Neuralgie u Neuritis, nnbez, Beckenregion/OS	N05.5	Nnbez nephrit Synd, diffuse mesangiokapilläre GN
M79.26	Neuralgie u Neuritis, nnbez, Unterschenkel	N05.6	Nnbez nephrit Synd, Dense-deposit-KH
M79.27	Neuralgie u Neuritis, nnbez, Knöchel/Fuss	N05.7	Nnbez nephrit Synd, GN m diffuser Halbmondbildung
M79.28	Neuralgie u Neuritis, nnbez, sonst Lokalisation	N05.8	Nnbez nephrit Synd, sonst morpholog Veränderungen
M79.29	Neuralgie u Neuritis, nnbez, nnbez Lokalisationen	N05.9	Nnbez nephrit Synd, Art morpholog Veränderung nnbez
M80.40	AM-induz Osteoporose m path Fx, mehrere Lok	N14.0	Analgetika-Nephropathie
M80.41	AM-induz Osteoporose m path Fx Schulterregion	N14.1	Nephropathie d so AM/Drogen/biol akt Subst
M80.42	AM-induz Osteoporose m path Fx Oberarm	N14.2	Nephropathie d nnbez AM/Drogen/biol aktive Subst
M80.43	AM-induz Osteoporose m path Fx Unterarm	N14.3	Nephropathie d Schwermetalle
M80.44	AM-induz Osteoporose m path Fx Hand	N14.4	Toxische Nephropathie, aonkl
M80.45	AM-induz Osteoporose m path Fx Becken/OS	N15.0	Balkan-Nephropathie
M80.46	AM-induz Osteoporose m path Fx Unterschenkel	N15.8	Sonst nbez tubulointerstitielle Nieren-KH
M80.47	AM-induz Osteoporose m path Fx Knöchel/Fuss	N15.9	Tubulointerstitielle Nierenkrankheit, nnbez
M80.48	AM-induz Osteoporose m path Fx, sonst Lok	N28.9	Krankheit Niere/Ureter, nnbez
M80.49	AM-induz Osteoporose m path Fx, nnbez Lok	R06.0	Dyspnoe
M83.50	Sonst AM-induz Osteomalazie b Erw, mehrere Lok	R06.4	Hyperventilation
M83.51	Sonst AM-induz Osteomalazie b Erw, Schulterregion	R06.88	So u nnbez Stör Atmung
M83.52	Sonst AM-induz Osteomalazie b Erw, Oberarm	R16.0	Hepatomegalie, aonkl
M83.53	Sonst AM-induz Osteomalazie b Erw, Unterarm	R16.1	Splenomegalie, aonkl
M83.54	Sonst AM-induz Osteomalazie b Erw, Hand	R21	Hautausschlag u sonst unspezifische Hauteruptionen

R50.2	Medikamenten-induziertes Fieber [Drug fever]	R61.1	Hyperhidrose, generalisiert
R50.80	Fieber unbekannter Ursache	R61.9	Hyperhidrose, nnbez
R50.88	Sonstiges näher bezeichnetes Fieber	R62.0	Verzögertes Erreichen von Entwicklungsstufen
R50.9	Fieber, nnbez	R62.8	So Ausbleiben erwartete physiolog Entwicklung
R51	Kopfschmerz	R62.9	Ausbleiben erwartete physiolog Entwicklung, nnbez
R53	Unwohlsein u Ermüdung	R63.4	Abnorme Gewichtsabnahme
R59.0	Lymphknotenvergrößerung, umschrieben	R64	Kachexie
R59.1	Lymphknotenvergrößerung, generalisiert	Z29.1	Immunprophylaxe
R59.9	Lymphknotenvergrößerung, nnbez	Z29.2	Sonstige prophylaktische Chemotherapie
R61.0	Hyperhidrose, umschrieben	Z29.8	Sonstige nbez prophylaktische Massnahmen

MDC 18B

Infektiöse und parasitäre
Krankheiten

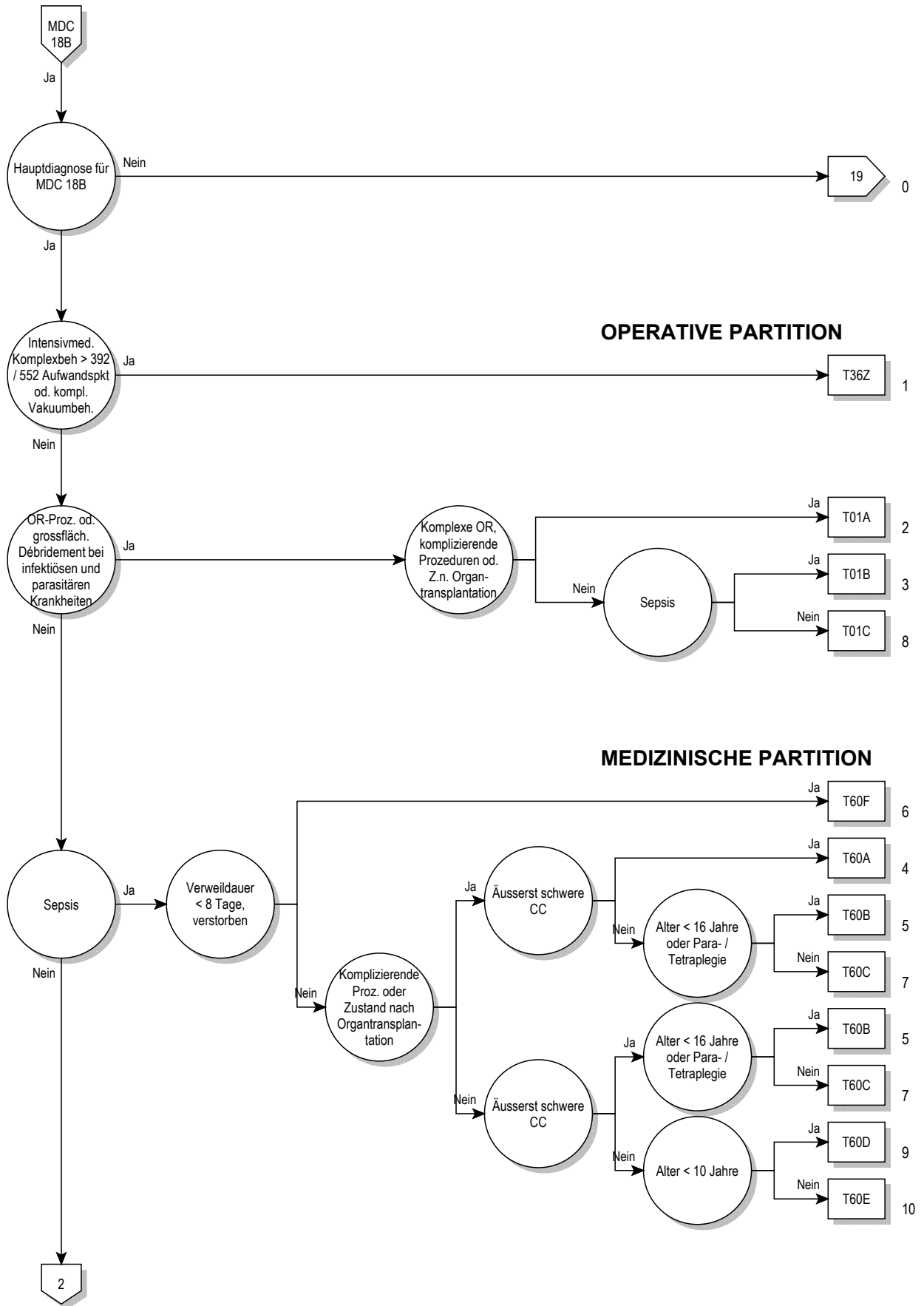

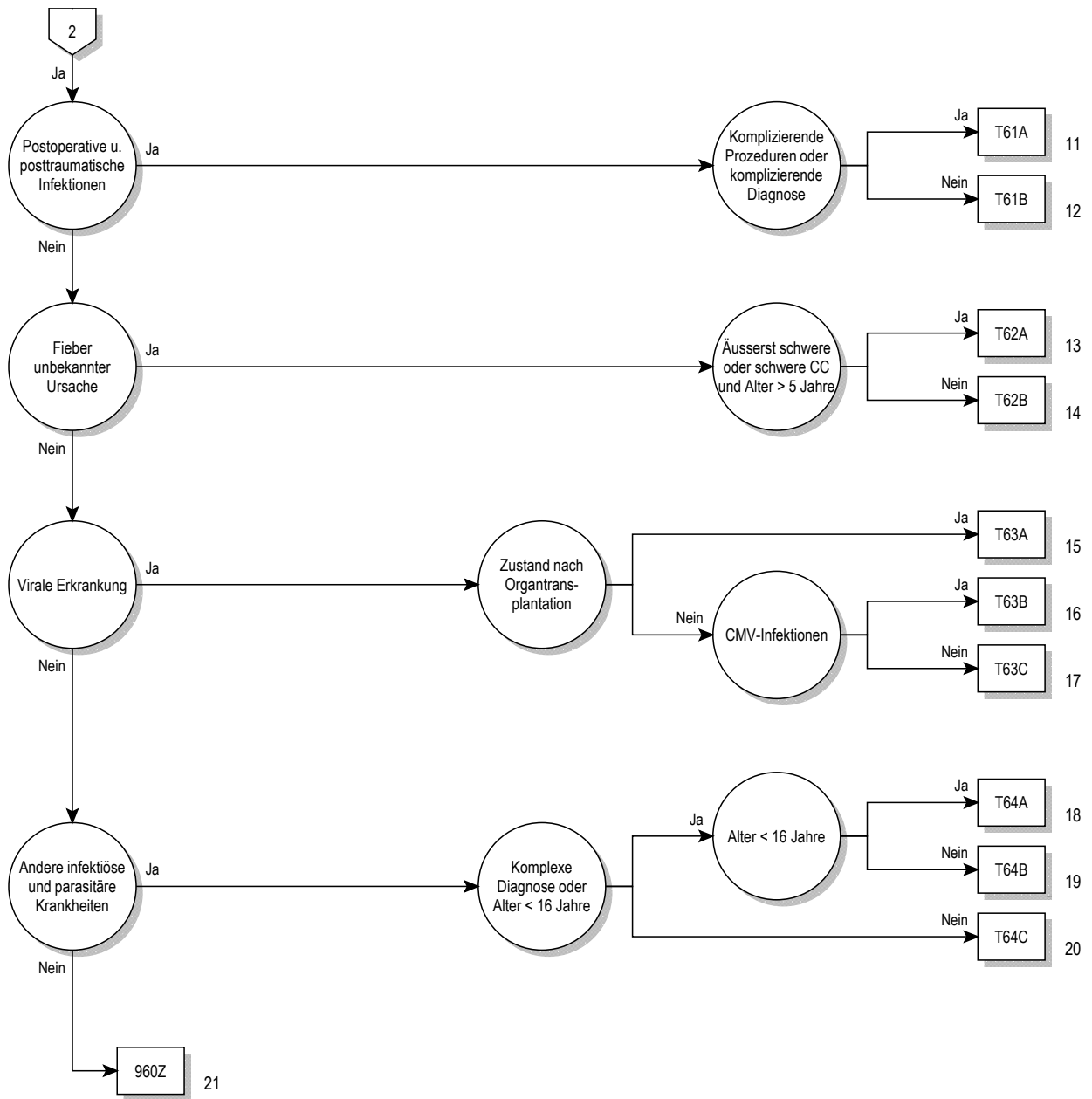

Entscheidungslogik MDC 18B

Hauptdiagnose in Tabelle MDC18B-0 oder MDC ist gleich 18B und Intensivmedizinische Komplexbehandlung > 392 / 552 Aufwandspunkte

Hauptdiagnose für MDC 18B (MDC18B-0)

A01.0	Typhus abdominalis	A32.8	Sonstige Formen der Listeriose
A01.1	Paratyphus A	A32.9	Listeriose, nnbez
A01.2	Paratyphus B	A35	Sonstiger Tetanus
A01.3	Paratyphus C	A36.8	Sonstige Diphtherie
A01.4	Paratyphus, nnbez	A36.9	Diphtherie, nnbez
A02.1	Salmonellensepsis	A38	Scharlach
A02.2	Lokalisierte Salmonelleninfektionen	A39.1	Waterhouse-Friderichsen-Syndrom
A02.8	Sonstige nbez Salmonelleninfektionen	A39.2	Akute Meningokokkensepsis
A02.9	Salmonelleninfektion, nnbez	A39.3	Chronische Meningokokkensepsis
A05.1	Botulismus	A39.4	Meningokokkensepsis, nnbez
A06.3	Amöbom des Darmes	A39.8	Sonstige Meningokokkeninfektionen
A06.8	Amöbeninfektion an sonst Lok	A39.9	Meningokokkeninfektion, nnbez
A06.9	Amöbiasis, nnbez	A40.0	Sepsis durch Streptokokken, Gruppe A
A20.0	Bubonekpe	A40.1	Sepsis durch Streptokokken, Gruppe B
A20.1	Hautpest	A40.2	Sepsis durch Streptokokken, Gruppe D
A20.7	Pestsepsis	A40.3	Sepsis durch Streptococcus pneumoniae
A20.8	Sonstige Formen der Pest	A40.8	Sonst Sepsis durch Streptokokken
A20.9	Pest, nnbez	A40.9	Sepsis durch Streptokokken, nicht näher bezeichnet
A21.0	Ulzeroglanduläre Tularämie	A41.0	Sepsis durch Staphylococcus aureus
A21.1	Okuloglanduläre Tularämie	A41.1	Sepsis durch sonstige näher bezeichnete Staphylokokken
A21.7	Generalisierte Tularämie	A41.2	Sepsis durch nnbez Staphylokokken
A21.8	Sonstige Formen der Tularämie	A41.3	Sepsis durch Haemophilus influenzae
A21.9	Tularämie, nnbez	A41.4	Sepsis durch Anaerobier
A22.7	Milzbrandsepsis	A41.51	Sepsis durch Escherichia coli [E coli]
A22.8	Sonstige Formen des Milzbrandes	A41.52	Sepsis durch Pseudomonas
A22.9	Milzbrand, nnbez	A41.58	Sepsis durch sonstige gramnegative Erreger
A23.0	Brucellose durch Brucella melitensis	A41.8	Sonstige nbez Sepsis
A23.1	Brucellose d Brucella abortus	A41.9	Sepsis, nnbez
A23.2	Brucellose durch Brucella suis	A42.7	Aktinomykotische Sepsis
A23.3	Brucellose durch Brucella canis	A42.8	Sonstige Formen der Aktinomykose
A23.8	Sonstige Brucellose	A42.9	Aktinomykose, nnbez
A23.9	Brucellose, nnbez	A43.8	Sonstige Formen der Nokardiose
A24.0	Rotz	A43.9	Nokardiose, nnbez
A24.1	Akute oder fulminante Melioidose	A44.0	Systemische Bartonellose
A24.2	Subakute oder chronische Melioidose	A44.1	Kutane u mukokutane Bartonellose
A24.3	Sonstige Melioidose	A44.8	Sonstige Formen der Bartonellose
A24.4	Melioidose, nnbez	A44.9	Bartonellose, nnbez
A25.0	Spirillen-Rattenbisskrankheit	A48.0	Gasbrand [Gasödem]
A25.1	Streptobazillen-Rattenbisskrankheit	A48.3	Syndrom des toxischen Schocks
A25.9	Rattenbisskrankheit, nnbez	A48.4	Brazilian purpuric fever
A26.0	Haut-Erysipeloid	A48.8	Sonstige nbez bakterielle KH
A26.7	Erysipelothrix-Sepsis	A49.0	Staphylokokkeninfektion nnbez Lok
A26.8	Sonstige Formen des Erysipeloids	A49.1	Streptokokkeninfektion nnbez Lok
A26.9	Erysipeloid, nnbez	A49.2	Infektion durch Haemophilus influenzae nnbez Lok
A27.0	Leptospirosis icterohaemorrhagica [Weil-Krankheit]	A49.3	Mykoplasmeninfektion nnbez Lok
A27.9	Leptospirose, nnbez	A49.8	Sonstige bakterielle Infektionen nnbez Lok
A28.0	Pasteurellose	A49.9	Bakterielle Infektion, nnbez
A28.2	Extraintestinale Yersiniose	A50.0	Floride konnatale Frühsyphilis
A28.8	Sonst nbez bakterielle Zoonosen, aonkl	A50.1	Latente konnatale Frühsyphilis
A28.9	Bakterielle Zoonose, nnbez	A50.2	Konnatale Frühsyphilis, nnbez
A30.0	Indeterminierte Lepra	A50.5	Sonst Formen floride konnatale Spätsyphilis
A30.1	Tuberkuloide Lepra	A50.6	Latente konnatale Spätsyphilis
A30.2	Borderline-tuberkuloide Lepra	A50.7	Konnatale Spätsyphilis, nnbez
A30.3	Borderline-Lepra	A50.9	Syphilis connata, nnbez
A30.4	Borderline-lepromatöse Lepra	A51.2	Primäraffekt bei Syphilis, sonstige Lok
A30.5	Lepromatöse Lepra	A51.4	Sonstige sekundäre Syphilis
A30.8	Sonstige Formen der Lepra	A51.5	Latente Frühsyphilis
A30.9	Lepra, nnbez	A51.9	Frühsyphilis, nnbez
A31.80	Disseminierte atypische Mykobakteriose	A52.7	Sonstige floride Spätsyphilis
A31.88	Sonstige Infektionen durch Mykobakterien	A52.8	Latente Spätsyphilis
A31.9	Infektion durch Mykobakterien, nicht näher bezeichnet	A52.9	Spätsyphilis, nnbez
A32.0	Kutane Listeriose	A53.0	Latente Syphilis, nicht als früh od spät bez
A32.7	Listeriensepsis	A53.9	Syphilis, nnbez

A54.8	Sonstige Gonokokkeninfektionen	B03	Pocken
A54.9	Gonokokkeninfektion, nnbez	B04	Affenpocken
A59.8	Sonstige Lokalisationen der Trichomoniasis	B05.4	Masern mit Darmkomplikationen
A59.9	Trichomoniasis, nnbez	B05.8	Masern mit sonstigen Komplikationen
A65	Nichtvenereische Syphilis	B05.9	Masern ohne Komplikation
A66.7	Sonstige Manifestationen b Frambösie	B06.8	Röteln mit sonstigen Komplikationen
A66.8	Latente Frambösie	B06.9	Röteln ohne Komplikation
A66.9	Frambösie, nnbez	B08.0	Sonstige Infektionen durch Orthopoxviren
A67.2	Spätstadium der Pinta	B08.2	Exanthema subitum [Sechste Krankheit]
A67.9	Pinta, nnbez	B08.3	Erythema infectiosum [Fünfte Krankheit]
A68.0	Durch Läuse übertragenes Rückfallfieber	B08.4	Vesikuläre Stomatitis mit Exanthem durch Enteroviren
A68.1	Durch Zecken übertragenes Rückfallfieber	B08.8	Sonst nbez Virusinf, durch Haut-/Schleimhautläsion gekennz
A68.9	Rückfallfieber, nnbez	B09	Nnbez Virusinf, durch Haut-/Schleimhautläsion gekennz
A69.2	Lyme-Krankheit	B25.1	Hepatitis durch Zytomegalieviren
A69.8	Sonstige nbez Spirochäteninfektionen	B25.2	Pankreatitis durch Zytomegalieviren
A69.9	Spirochäteninfektion, nnbez	B25.80	Infekt des Verdauungstraktes durch Zytomegalieviren
A74.8	Sonstige Chlamydienkrankheiten	B25.88	Sonstige Zytomegalie
A74.9	Chlamydieninfektion, nnbez	B25.9	Zytomegalie, nnbez
A75.0	Epidem Fleckfieber d Rickettsia prowazeki	B26.8	Mumps mit sonstigen Komplikationen
A75.1	Fleckfieber-Spätrezidiv [Brill-Krankheit]	B26.9	Mumps ohne Komplikation
A75.2	Fleckfieber durch Rickettsia typhi [Rickettsia mooseri]	B27.0	Mononukleose durch Gamma-Herpesviren
A75.3	Fleckfieber durch Rick tsutsugamushi [Rick orientalis]	B27.1	Mononukleose durch Zytomegalieviren
A75.9	Fleckfieber, nnbez	B27.8	Sonstige infektiöse Mononukleose
A77.0	Zeckenbissfieber durch Rickettsia rickettsii	B27.9	Infektiöse Mononukleose, nnbez
A77.1	Zeckenbissfieber durch Rickettsia conori	B33.1	Ross-River-Krankheit
A77.2	Zeckenbissfieber durch Rickettsia sibirica	B33.3	Infektion durch Retroviren, aonkl
A77.3	Zeckenbissfieber durch Rickettsia australis	B33.4	Hantavirus- (Herz-) Lungensyndrom
A77.8	Sonstige Zeckenbissfieber	B33.8	Sonstige nbez Viruskrankheiten
A77.9	Zeckenbissfieber, nnbez	B34.0	Infektion durch Adenoviren nnbez Lok
A78	Q-Fieber	B34.1	Infektion durch Enteroviren nnbez Lok
A79.0	Wolhynisches Fieber	B34.2	Infektion durch Koronaviren nnbez Lok
A79.1	Rickettsienpocken durch Rickettsia akari	B34.3	Infektion durch Paroviren nnbez Lok
A79.8	Sonstige nbez Rickettsiosen	B34.4	Infektion durch Papovaviren nnbez Lok
A79.9	Rickettsiose, nnbez	B34.8	Sonstige Virusinfektionen nnbez Lokalisation
A80.4	Akute nichtparalytische Poliomyelitis	B34.9	Virusinfektion, nnbez
A90	Dengue-Fieber [Klassische Dengue]	B37.7	Candida-Sepsis
A91	Hämorrhagisches Dengue-Fieber	B37.88	Kandidose an sonst Lok
A92.0	Chikungunya-Viruskrankheit	B37.9	Kandidose, nnbez
A92.1	O'Nyong-nyong-Fieber	B38.7	Disseminierte Kokzidioidomykose
A92.3	West-Nil-Virusinfektion	B38.8	Sonstige Formen der Kokzidioidomykose
A92.4	Riftalfieber	B38.9	Kokzidioidomykose, nicht näher bezeichnet
A92.8	Sonst nb, durch Moskitos übertragene Virus-KH	B39.3	Disseminierte Histoplasmose durch Histoplasma capsulatum
A92.9	Durch Moskitos übertragene Virus-KH, nnbez	B39.4	Histoplasmose durch Histoplasma capsulatum, nnbez
A93.0	Oropouche-Viruskrankheit	B39.5	Histoplasmose durch Histoplasma duboisii
A93.1	Pappataci-Fieber	B39.9	Histoplasmose, nnbez
A93.2	Colorado-Zeckenfieber	B40.3	Blastomykose der Haut
A93.8	Sonst nb, durch Arthropoden übertragene Virus-KH	B40.7	Disseminierte Blastomykose
A94	Durch Arthropoden übertragene Virus-KH, nnbez	B40.8	Sonstige Formen der Blastomykose
A95.0	Buschgelbfieber	B40.9	Blastomykose, nnbez
A95.1	Urbanes Gelbfieber	B41.0	Parakokzidioidomykose der Lunge
A95.9	Gelbfieber, nnbez	B41.7	Disseminierte Parakokzidioidomykose
A96.0	Hämorrhagisches Fieber durch Junin-Viren	B41.8	Sonstige Formen der Parakokzidioidomykose
A96.1	Hämorrhagisches Fieber durch Machupo-Viren	B41.9	Parakokzidioidomykose, nnbez
A96.2	Lassa-Fieber	B42.1	Lymphokutane Sporotrichose
A96.8	Sonstiges hämorrhagisches Fieber durch Arenaviren	B42.7	Disseminierte Sporotrichose
A96.9	Hämorrhagisches Fieber durch Arenaviren, nnbez	B42.8	Sonstige Formen der Sporotrichose
A98.0	Hämorrhagisches Krim-Kongo-Fieber	B42.9	Sporotrichose, nnbez
A98.1	Hämorrhagisches Omsk-Fieber	B43.0	Chromomykose der Haut
A98.2	Kyasanur-Wald-Krankheit	B43.1	Chromomykotischer Abszess, Gehirn
A98.3	Marburg-Viruskrankheit	B43.2	Chromomykotische(r) Abszess und Zyste, Unterhaut
A98.4	Ebola-Viruskrankheit	B43.8	Sonstige Formen der Chromomykose
A98.8	Sonstige nbez hämorrhagische Virus-KH	B43.9	Chromomykose, nnbez
A99	Nnbez hämorrhagische Virus-KH	B44.2	Aspergillose der Tonsillen
B00.1	Dermatitis vesicularis d Herpesviren	B44.7	Disseminierte Aspergillose
B00.7	Disseminierte Herpesvirus-KH	B44.8	Sonstige Formen der Aspergillose
B00.8	Sonstige Infektionsformen durch Herpesviren	B44.9	Aspergillose, nnbez
B01.8	Varizellen mit sonstigen Komplikationen	B45.2	Kryptokokkose der Haut
B01.9	Varizellen ohne Komplikation	B45.3	Kryptokokkose der Knochen
B02.7	Zoster generalisatus	B45.7	Disseminierte Kryptokokkose
B02.8	Zoster mit sonstigen Komplikationen	B45.8	Sonstige Formen der Kryptokokkose

B45.9	Kryptokokkose, nnbez	B83.1	Gnathostomiasis
B46.2	Mukormykose des Magen-Darmtraktes	B83.2	Angiostrongyliasis durch <i>Parastrongylus cantonensis</i>
B46.3	Mukormykose der Haut	B83.3	Syngamiasis
B46.4	Disseminierte Mukormykose	B83.4	Hirudiniasis interna
B46.5	Mukormykose, nnbez	B83.8	Sonstige näher bezeichnete Helminthosen
B46.8	Sonstige Formen der Zygomycose	B83.9	Helminthose, nicht näher bezeichnet
B46.9	Zygomycose, nnbez	B88.8	Sonstiger nbez Parasitenbefall der Haut
B47.0	Eumyzetom	B89	Nnbez parasitäre Krankheit
B47.1	Aktinomyzetom	B90.8	Folgestände einer Tuberkulose sonstiger Organe
B47.9	Myzetom, nnbez	B92	Folgestände der Lepra
B48.0	Lobomykose	B94.2	Folgestände der Virushepatitis
B48.1	Rhinosporidiose	B94.8	Folgestände sonstiger nbez infekt u parasit KH
B48.2	Allescheriose	B94.9	Folgestände nnbez infekt od parasit KH
B48.3	Geotrichose	B95.0	Streptok, Gr A, als Urs von KH, in and Kap klassifiziert
B48.4	Penizilliose	B95.1	Streptok, Gr B, als Urs von KH, in and Kap klassifiziert
B48.7	Mykosen durch opportunistisch-pathogene Pilze	B95.2	Streptok, Gr D, als Urs von KH, in and Kap klassifiziert
B48.8	Sonstige näher bezeichnete Mykosen	B95.3	Streptoc pneu als Urs von KH, in and Kap klassifiziert
B49	Nicht näher bezeichnete Mykose	B95.41	Streptok, Gr C, als Urs von KH, in and Kap klassifiziert
B50.8	Sonst schwere Formen od Komplikation der Malaria tropica	B95.42	Streptok, Gr G, als Urs von KH, in and Kap klassifiziert
B50.9	Malaria tropica, nnbez	B95.48	So nbez Streptok als Urs von KH, in and Kap klassifiziert
B51.0	Malaria tertiana mit Milzruptur	B95.5	Nnbez Streptok als Urs von KH, in and Kap klassifiziert
B51.8	Malaria tertiana mit sonstigen Komplikationen	B95.6	Staphyl aureus als Urs von KH, in and Kap klassifiziert
B51.9	Malaria tertiana ohne Komplikation	B95.7	So Staphylok als Urs von KH, in and Kap klassifiziert
B52.0	Malaria quartana mit Nephropathie	B95.8	Nnbez Staphylokoks Urs v KH, in and Kap klass
B52.8	Malaria quartana mit sonstigen Komplikationen	B95.90	So nbez gramopos aerobe Erreg Urs KH, in and Kap klass
B52.9	Malaria quartana ohne Komplikation	B95.91	So nbez gramopos anaerobe, n sporb Err Urs KH, i and Kap kl
B53.0	Malaria durch Plasmodium ovale	B96.0	Mycoplasmen u Ureaplasmen Urs v KH, in and Kap klass
B53.1	Malaria durch Affen-Plasmodien	B96.2	E coli u and Enterobakteriazeen Urs v KH, in and Kap klass
B53.8	Sonstige parasitologisch bestätigte Malaria, aonkl	B96.3	Haemophilus u Moraxella Urs v KH, in and Kap klass
B54	Malaria, nnbez	B96.5	Pseudomonas u and Nonfermenter Urs v KH, in and Kap kl
B55.0	Viszerale Leishmaniose	B96.6	Bacteroid fragil u and gram- Anaer Urs v KH, in and Kap kl
B55.9	Leishmaniose, nnbez	B96.7	Cl perf u and grampos u sporb Anaer Urs v KH i and Kap klass
B56.0	Trypanosomiasis gambiensis	B96.8	Sonst nbez Bakterien als Urs von KH, in and Kap klassif
B56.1	Trypanosomiasis rhodensis	B97.0	Adenoviren als Urs von KH, in and Kap klassifiziert
B56.9	Afrikanische Trypanosomiasis, nnbez	B97.1	Enteroviren als Urs von KH, in and Kap klassifiziert
B57.1	Akute Chagas-Krankheit ohne Herzbeteiligung	B97.2	Koronaviren als Urs von KH, in and Kap klassifiziert
B57.3	Chagas-Krankheit (chron) m Beteiligung Verdauungssystem	B97.3	Retroviren als Urs von KH, in and Kap klassifiziert
B57.4	Chagas-Krankheit (chronisch) m Beteiligung Nervensystem	B97.4	RS-Viren [RS-Vir] Urs von KH, in and Kap klassifiziert
B57.5	Chagas-Krankheit (chronisch) m Beteiligung sonst Organe	B97.5	Reoviren als Urs von KH, in and Kap klassifiziert
B58.8	Toxoplasmosen mit Beteiligung sonstiger Organe	B97.6	Parvoviren als Urs von KH, in and Kap klassifiz
B58.9	Toxoplasmosen, nnbez	B97.7	Papillomaviren als Urs von KH, in and Kap klassifiziert
B60.0	Babesiose	B97.8	Sonstige Viren als Urs von KH, in and Kap klassifiziert
B60.1	Akanthamöbiasis	B98.0	Helicob pylori [H p] als Ursache von KH, in and Kap klass
B60.2	Naegleriainfektion	B98.1	Vibrio vulnificus als Ursache Krankheit, in and Kap klass
B60.8	Sonstige näher bezeichnete Protozoenkrankheiten	B99	Sonstige und nicht näher bezeichnete Infektionskrankheiten
B64	Nicht näher bezeichnete Protozoenkrankheit	J10.8	Grippe m sonst Manifestat, Influenzaviren nachg
B65.2	Schistosomiasis durch <i>Schistosoma japonicum</i>	J11.8	Grippe m sonst Manifestat, Viren nicht nachg
B65.8	Sonstige Formen der Schistosomiasis	K23.1	Megaösophagus b Chagas-KH
B65.9	Schistosomiasis, nnbez	L94.6	Ainhum
B66.2	Dicrocoeliasis	M03.00	Arthritis nach MeningokInf, mehrere Lok
B66.8	Befall durch sonstige nbez Trematoden	M03.01	Arthritis nach MeningokInf Schulterregion
B66.9	Trematodenbefall, nnbez	M03.02	Arthritis nach MeningokInf Oberarm
B67.2	Echinococc-granul-Inf [zyst Echinokok] Knochen	M03.03	Arthritis nach MeningokInf Unterarm
B67.3	Echinococc-granul-Inf [zyst Echinokok] mehr u so Lok	M03.04	Arthritis nach MeningokInf Hand
B67.4	Echinococc-granulos-Inf [zyst Echinokok], nnbez	M03.05	Arthritis nach MeningokInf Becken/Oberschenkel
B67.6	Echinococc-multilocular-Inf [alveol Echinokok] mehr u so Lok	M03.06	Arthritis nach MeningokInf Unterschenkel
B67.7	Echinococc-multilocular-Inf [alveol Echinokok], nnbez	M03.07	Arthritis nach MeningokInf Knöchel/Fuss
B67.9	Sonstige und nicht näher bezeichnete Echinokokkose	M03.08	Arthritis nach MeningokInf, sonst Lok
B72	Drakunkulose	M03.09	Arthritis nach Meningokokkeninfektion, nnbez Lok
B73	Onchozerkose	M03.10	Postinf Arthritis b Syphilis, mehrere Lok
B74.0	Filariose durch <i>Wuchereria bancrofti</i>	M03.11	Postinf Arthritis b Syphilis Schulterregion
B74.1	Filariose durch <i>Brugia malayi</i>	M03.12	Postinf Arthritis b Syphilis Oberarm
B74.2	Filariose durch <i>Brugia timori</i>	M03.13	Postinf Arthritis b Syphilis Unterarm
B74.3	Loiasis	M03.14	Postinf Arthritis b Syphilis Hand
B74.4	Mansonelliasis	M03.15	Postinf Arthritis b Syphilis Becken/Oberschenkel
B74.8	Sonstige Filariose	M03.16	Postinf Arthritis b Syphilis Unterschenkel
B74.9	Filariose, nnbez	M03.17	Postinf Arthritis b Syphilis Knöchel/Fuss
B75	Trichinellose	M03.18	Postinf Arthritis b Syphilis, sonst Lok
B81.4	Mischformen intestinaler Helminthosen	M03.19	Postinf Arthritis b Syphilis, nnbez Lok
B83.0	Larva migrans visceralis	P35.1	Angeborene Zytomegalie

P35.2	Angeborene Infektion d Herpesviren [Herpes simplex]	R65.9	System inflamm Response-Synd [SIRS], nnbez
P35.8	Sonstige angeborene Viruskrankheiten	T79.3	Posttraumatische Wundinfektion, aonkl
P35.9	Angeborene Viruskrankheit, nnbez	T80.2	Infektion nach Infus/Transfus/Injekt zu therap Zwecken
P37.0	Angeborene Tuberkulose	T81.4	Infektion nach Eingriff, aonkl
P37.1	Angeborene Toxoplasmose	T88.0	Infektion nach Impfung [Immunisierung]
P37.2	Neugeborenenlisteriose (disseminiert)	U80.0	Staph aur m Res gg Oxac/GlykP-AB/Chinol/StrGr/Oxazol
P37.3	Angeborene Malaria tropica	U80.1	Strept pneu m Res gg Peniz/Oxac/MakLid-AB/Oxazol/StrGr
P37.4	Sonstige angeborene Malaria	U80.2	Ent faecal m Res gg GlykP-AB, Oxazol, m H-L-AmGI-R
P37.8	Sonst nbez angeborene infektiöse u parasitäre KH	U80.3	Ent faecium m Res gg GlykP-AB/OxZ/StrGr, m H-L-AmGI-R
P37.9	Angeborene infektiöse od parasitäre KH, nnbez	U80.4	Esch/Klebs/Prot m Res Chinol/CbP/Amik/ssLakAB [ESBLRes]
R50.2	Medikamenten-induziertes Fieber [Drug fever]	U80.5	Enterob, Citrob u Serrat m Res gg Carbap, Chinol u Amik
R50.80	Fieber unbekannter Ursache	U80.6	Ps aer u and NFerm m Res gg CbP/Chinol/Amik/Ceft/Pip/Taz
R50.88	Sonstiges näher bezeichnetes Fieber	U80.7	Burkh u Stenotr m Res gg Chinol/Amik/Ceftaz/Pip/Taz/Cotr
R50.9	Fieber, nnbez	U81	Bakter m Multiresist gg Antibiot
R57.1	Hypovolämischer Schock	U82.0	Mycobact tubercul m Resist gg ein/mehr Erstrangmed
R57.2	Septischer Schock	U82.1	Multi-Drug Resistant Tuberculosis [MDR-TB]
R57.8	Sonstige Formen Schock	U82.2	Atyp Mykobakt/Nocardia m Res gg ein/mehr Erstrangmed
R65.0	Syst inflam Response-Synd [SIRS] infekt o Organkomp	U83	Candida m Res gg Fluconaz od Voriconaz
R65.1	Syst inflam Response-Synd [SIRS] infekt m Organkomp	U84	Herpesviren m Res gg Virustat
R65.2	Syst inflam Response-Synd [SIRS] ni-infekt o Organkomp	Z21	Asympt HIV-Inf [Human Immundefizienz-Virus-Inf]
R65.3	Syst inflam Response-Synd [SIRS] ni-infekt m Organkomp		

ADRG T01**OR-Prozedur oder grossflächiges Débridement bei infektiösen und parasitären Krankheiten**

OR-Prozedur oder Prozedur in Tabelle T01-3

DRG T01A**OR-Prozedur oder grossflächiges Débridement bei infektiösen und parasitären Krankheiten mit komplexer OR-Prozedur, komplizierenden Prozeduren oder bei Zustand nach Organtransplantation**

Komplexe OR-Prozeduren oder Nebendiagnose in Tabelle T01-1 oder Komplizierende Prozeduren

DRG T01B**OR-Prozedur oder grossflächiges Débridement bei infektiösen und parasitären Krankheiten ohne komplexe OR-Prozedur, ohne komplizierende Prozeduren, ausser bei Zustand nach Organtransplantation, bei Sepsis**

Hauptdiagnose in Tabelle T01-2

DRG T01C**OR-Prozedur oder grossflächiges Débridement bei infektiösen und parasitären Krankheiten ohne komplexe OR-Prozedur, ohne komplizierende Prozeduren, ausser bei Zustand nach Organtransplantation, ausser bei Sepsis****Nebendiagnose T01-1**

Z94.0	Zustand nach Nierentransplantation	Z94.4	Zustand nach Lebertransplantation
Z94.1	Zustand nach Herztransplantation	Z94.80	Z n hämatopoet StammzTx oh ggw ImmSupp
Z94.2	Zustand nach Lungentransplantation	Z94.81	Z n hämatopoet StammzTx m ggw ImmSupp
Z94.3	Zustand nach Herz-Lungen-Transplantation	Z94.88	Z n sonst Organ-/GewebeTx

Hauptdiagnose T01-2

A01.0	Typhus abdominalis	A39.4	Meningokokkensepsis, nnbez
A01.1	Paratyphus A	A39.8	Sonstige Meningokokkeninfektionen
A01.2	Paratyphus B	A39.9	Meningokokkeninfektion, nnbez
A01.3	Paratyphus C	A40.0	Sepsis durch Streptokokken, Gruppe A
A02.1	Salmonellensepsis	A40.1	Sepsis durch Streptokokken, Gruppe B
A20.7	Pestsepsis	A40.2	Sepsis durch Streptokokken, Gruppe D
A21.7	Generalisierte Tularämie	A40.3	Sepsis durch Streptococcus pneumoniae
A22.7	Milzbrandsepsis	A40.8	Sonst Sepsis durch Streptokokken
A24.0	Rotz	A40.9	Sepsis durch Streptokokken, nicht näher bezeichnet
A24.1	Akute oder fulminante Melioidose	A41.0	Sepsis durch Staphylococcus aureus
A26.7	Erysipelothrix-Sepsis	A41.1	Sepsis durch sonstige näher bezeichnete Staphylokokken
A27.0	Leptospirosis icterohaemorrhagica [Weil-Krankheit]	A41.2	Sepsis durch nnbez Staphylokokken
A32.7	Listeriensepsis	A41.3	Sepsis durch Haemophilus influenzae
A39.1	Waterhouse-Friderichsen-Syndrom	A41.4	Sepsis durch Anaerobier
A39.2	Akute Meningokokkensepsis	A41.51	Sepsis durch Escherichia coli [E coli]
A39.3	Chronische Meningokokkensepsis	A41.52	Sepsis durch Pseudomonas

A41.58	Sepsis durch sonstige gramnegative Erreger	B42.7	Disseminierte Sporotrichose
A41.8	Sonstige nbez Sepsis	B44.7	Disseminierte Aspergillose
A41.9	Sepsis, nnbez	B45.7	Disseminierte Kryptokokkose
A42.7	Aktinomykotische Sepsis	B46.4	Disseminierte Mukormykose
A44.0	Systemische Bartonellose	B50.8	Sonst schwere Formen od Komplikat der Malaria tropica
A48.0	Gasbrand [Gasödem]	B51.0	Malaria tertiana mit Milzruptur
A48.3	Syndrom des toxischen Schocks	B52.8	Malaria quartana mit sonstigen Komplikationen
A78	Q-Fieber	B55.0	Viszerale Leishmaniose
B00.7	Disseminierte Herpesvirus-KH	P35.2	Angeborene Infektion d Herpesviren [Herpes simplex]
B37.7	Candida-Sepsis	P37.2	Neugeborenenlisteriose (disseminiert)
B38.7	Disseminierte Kokzidioidomykose	R57.1	Hypovolämischer Schock
B39.3	Disseminierte Histoplasmose durch Histoplasma capsulatum	R57.2	Septischer Schock
B41.7	Disseminierte Parakokzidioidomykose	R57.8	Sonstige Formen Schock

Prozedur T01-3

86.22.20†↔	Grfl Débr v Wnd, Infkt o Vrbr d Exz m Enl Mdräg a Kpf (auss Lp)	86.22.28†↔	Grfl Débr v Wnd, Infkt o Vrbr d Exz m Enl Mdräg unt Extrm
86.22.27†↔	Grfl Débr v Wnd, Infkt o Vrbr d Exz m Enl Mdräg Leist u Gnrg	86.22.29†↔	Grfl Débr v Wnd, Infkt o Vrbr d Exz m Enl Mdräg and Lk

ADRG T36**Intensivmedizinische Komplexbehandlung > 392 / 552 Aufwandspunkte oder komplexe Vakuumbehandlung bei infektiösen und parasitären Krankheiten**

Intensivmedizinische Komplexbehandlung > 392 / 552 Aufwandspunkte oder Prozedur in Tabelle T36-1 und Prozedur in Tabelle T36-2 und Vierzeitige bestimmte OR-Prozeduren

DRG T36Z**Intensivmedizinische Komplexbehandlung > 392 / 552 Aufwandspunkte oder komplexe Vakuumbehandlung bei infektiösen und parasitären Krankheiten****Prozedur T36-1**

86.88.50↔	Anl o Wchs e Syst z Vkuumvrs, tiefr, an Kn u Gl d Extrm	86.88.53↔	Anl o Wechsel e Syst zur Vakuumvrs, endorektal
86.88.51↔	Anl o Wchs e Syst z Vkuumvrs, tiefr, an Thr, Mdst u Strn	86.88.59↔	Anl o Wchs e Syst z Vkuumvrs, an Haut u Unth o snst Lk
86.88.52↔	Anl o Wechsel e Syst zur Vakuumversiegelung, a off Abd		

Prozedur T36-2

93.57.12†↔ Kont Sogbehandlung b e Vakuumvrs, 8 Tag u läng

ADRG T60**Sepsis**

Hauptdiagnose in Tabelle T60-1

DRG T60A**Sepsis mit komplizierenden Prozeduren oder bei Zustand nach Organtransplantation, mit äusserst schweren CC**

(Komplizierende Prozeduren oder Nebendiagnose in Tabelle T60-2) und PCCL > 3

DRG T60B**Sepsis mit komplizierenden Prozeduren oder bei Zustand nach Organtransplantation, ohne äusserst schwere CC, Alter < 16 J. oder ohne komplizierende Prozeduren, ausser bei Z. n. Organtranspl., mit äuss. schweren CC, Alter < 16 J. oder mit Para-/Tetraplegie**

(Komplizierende Prozeduren oder Nebendiagnose in Tabelle T60-2) und (Alter < 16 Jahre oder Nebendiagnose in Tabelle T60-3) oder PCCL > 3 und (Alter < 16 Jahre oder Nebendiagnose in Tabelle T60-3)

DRG T60C**Sepsis mit komplizierenden Prozeduren oder bei Zustand nach Organtransplantation, ohne äusserst schwere CC, Alter > 15 Jahre oder ohne kompliz. Proz., ausser bei Z. n. Organtranspl., mit äuss. schweren CC, Alter > 15 Jahre oder ohne Para-/Tetraplegie**

Komplizierende Prozeduren oder Nebendiagnose in Tabelle T60-2 oder PCCL > 3

DRG T60D**Sepsis ohne komplizierende Prozeduren, ausser bei Zustand nach Organtransplantation, ohne äusserst schwere CC, Alter < 10 Jahre**

Alter < 10 Jahre

DRG T60E**Sepsis ohne komplizierende Prozeduren, ausser bei Zustand nach Organtransplantation, ohne äusserst schwere CC, Alter > 9 Jahre****DRG T60F****Sepsis, verstorben < 8 Tage nach Aufnahme**

Entlassungsgrund ist gleich Verstorben (07) und Verweildauer < 8 Tage

Hauptdiagnose T60-1

A01.0	Typhus abdominalis	A41.4	Sepsis durch Anaerobier
A01.1	Paratyphus A	A41.51	Sepsis durch Escherichia coli [E coli]
A01.2	Paratyphus B	A41.52	Sepsis durch Pseudomonas
A01.3	Paratyphus C	A41.58	Sepsis durch sonstige gramnegative Erreger
A02.1	Salmonellensepsis	A41.8	Sonstige nbez Sepsis
A20.7	Pestsepsis	A41.9	Sepsis, nnbez
A21.7	Generalisierte Tularämie	A42.7	Aktinomykotische Sepsis
A22.7	Milzbrandsepsis	A44.0	Systemische Bartonellose
A24.0	Rotz	A48.0	Gasbrand [Gasödem]
A24.1	Akute oder fulminante Melioidose	A48.3	Syndrom des toxischen Schocks
A26.7	Erysipelothrix-Sepsis	A78	Q-Fieber
A27.0	Leptospirosis icterohaemorrhagica [Weil-Krankheit]	B00.7	Disseminierte Herpesvirus-KH
A32.7	Listeriensepsis	B37.7	Candida-Sepsis
A39.1	Waterhouse-Friderichsen-Syndrom	B38.7	Disseminierte Kokzidioidomykose
A39.2	Akute Meningokokkensepsis	B39.3	Disseminierte Histoplasmose durch Histoplasma capsulatum
A39.3	Chronische Meningokokkensepsis	B41.7	Disseminierte Parakokzidioidomykose
A39.4	Meningokokkensepsis, nnbez	B42.7	Disseminierte Sporotrichose
A39.8	Sonstige Meningokokkeninfektionen	B44.7	Disseminierte Aspergillose
A39.9	Meningokokkeninfektion, nnbez	B45.7	Disseminierte Kryptokokkose
A40.0	Sepsis durch Streptokokken, Gruppe A	B46.4	Disseminierte Mukormykose
A40.1	Sepsis durch Streptokokken, Gruppe B	B50.8	Sonst schwere Formen od Komplikation der Malaria tropica
A40.2	Sepsis durch Streptokokken, Gruppe D	B51.0	Malaria tertiana mit Milzruptur
A40.3	Sepsis durch Streptococcus pneumoniae	B52.8	Malaria quartana mit sonstigen Komplikationen
A40.8	Sonst Sepsis durch Streptokokken	B55.0	Viszerale Leishmaniose
A40.9	Sepsis durch Streptokokken, nicht näher bezeichnet	P35.2	Angeborene Infektion d Herpesviren [Herpes simplex]
A41.0	Sepsis durch Staphylococcus aureus	P37.2	Neugeborenenlisteriose (disseminiert)
A41.1	Sepsis durch sonstige näher bezeichnete Staphylokokken	R57.1	Hypovolämischer Schock
A41.2	Sepsis durch nnbez Staphylokokken	R57.2	Septischer Schock
A41.3	Sepsis durch Haemophilus influenzae	R57.8	Sonstige Formen Schock

Nebendiagnose T60-2

Z94.0	Zustand nach Nierentransplantation	Z94.4	Zustand nach Lebertransplantation
Z94.1	Zustand nach Herztransplantation	Z94.80	Z n hämatopoet StammzTx oh ggw ImmSupp
Z94.2	Zustand nach Lungentransplantation	Z94.81	Z n hämatopoet StammzTx m ggw ImmSupp
Z94.3	Zustand nach Herz-Lungen-Transplantation	Z94.88	Z n sonst Organ-/GewebeTx

Nebendiagnose T60-3

G04.1	Tropische spastische Paraplegie	G82.42	Spast Tetrapares u Tetrapleg, chron kompl QSL
G82.02	Schlaff Parapares u Parapleg, chron kompl QSL	G82.43	Spast Tetrapares u Tetrapleg, chron inkompl QSL
G82.03	Schlaff Parapares u Parapleg, chron inkompl QSL	G82.49	Spast Tetrapares u Tetrapleg, nnbez
G82.09	Schlaff Parapares u Parapleg, nnbez	G82.52	Tetrapares u Tetrapleg, nnbez, chron kompl QSL
G82.12	Spast Parapares u Parapleg, chron kompl QSL	G82.53	Tetrapares u Tetrapleg, nnbez, chron inkompl QSL
G82.13	Spast Parapares u Parapleg, chron inkompl QSL	G82.59	Tetrapares u Tetrapleg, nnbez
G82.19	Spast Parapares u Parapleg, nnbez	G95.1	Vaskuläre Myelopathien
G82.22	Parapares u Parapleg, nnbez, chron kompl QSL	G95.2	Rückenmarkskompression, nnbez
G82.23	Parapares u Parapleg, nnbez, chron inkompl QSL	G95.80	HarnblasLähm b Schädig ob motor Neuron [UMNL]
G82.29	Parapares u Parapleg, nnbez	G95.81	HarnblasLähm b Schädig unt motor Neuron [LMNL]
G82.32	Schlaff Tetrapares u Tetrapleg, chron kompl QSL	G95.9	KH Rückenmark, nnbez
G82.33	Schlaff Tetrapares u Tetrapleg, chron inkompl QSL	P11.51	Geburtsverletzung Wirbelsäule u RM m chron QSL
G82.39	Schlaff Tetrapares u Tetrapleg, nnbez		

ADRG T61**Postoperative und posttraumatische Infektionen**

Hauptdiagnose in Tabelle T61-1

DRG T61A**Postoperative und posttraumatische Infektionen mit komplizierenden Prozeduren oder komplizierender Diagnose**

Komplizierende Prozeduren oder mindestens eine Nebendiagnose in Tabelle T61-2

DRG T61B**Postoperative und posttraumatische Infektionen ohne komplizierende Prozeduren, ohne komplizierende Diagnose****Hauptdiagnose T61-1**

T79.3	Posttraumatische Wundinfektion, aonkl	T81.4	Infektion nach Eingriff, aonkl
-------	---------------------------------------	-------	--------------------------------

Diagnose T61-2

A01.0	Typhus abdominalis	B37.7	Candida-Sepsis
A01.1	Paratyphus A	B38.7	Disseminierte Kokzidioidomykose
A01.2	Paratyphus B	B39.3	Disseminierte Histoplasmose durch Histoplasma capsulatum
A01.3	Paratyphus C	B41.7	Disseminierte Parakokzidioidomykose
A02.1	Salmonellensepsis	B42.7	Disseminierte Sporotrichose
A20.7	Pestsepsis	B44.7	Disseminierte Aspergillose
A21.7	Generalisierte Tularämie	B45.7	Disseminierte Kryptokokkose
A22.7	Milzbrandsepsis	B46.4	Disseminierte Mukormykose
A24.0	Rotz	B50.8	Sonst schwere Formen od Komplikat der Malaria tropica
A24.1	Akute oder fulminante Melioidose	B51.0	Malaria tertiana mit Milzruptur
A26.7	Erysipelothrix-Sepsis	B52.8	Malaria quartana mit sonstigen Komplikationen
A27.0	Leptospirosis icterohaemorrhagica [Weil-Krankheit]	B55.0	Viszerale Leishmaniose
A32.7	Listeriensepsis	M03.00	Arthritis nach MeningokInf, mehrere Lok
A39.1	Waterhouse-Friderichsen-Syndrom	M03.01	Arthritis nach MeningokInf Schulterregion
A39.2	Akute Meningokokkensepsis	M03.02	Arthritis nach MeningokInf Oberarm
A39.3	Chronische Meningokokkensepsis	M03.03	Arthritis nach MeningokInf Unterarm
A39.4	Meningokokkensepsis, nnbez	M03.04	Arthritis nach MeningokInf Hand
A39.8	Sonstige Meningokokkeninfektionen	M03.05	Arthritis nach MeningokInf Becken/Oberschenkel
A39.9	Meningokokkeninfektion, nnbez	M03.06	Arthritis nach MeningokInf Unterschenkel
A40.0	Sepsis durch Streptokokken, Gruppe A	M03.07	Arthritis nach MeningokInf Knöchel/Fuss
A40.1	Sepsis durch Streptokokken, Gruppe B	M03.08	Arthritis nach MeningokInf, sonst Lok
A40.2	Sepsis durch Streptokokken, Gruppe D	M03.09	Arthritis nach Meningokokkeninfektion, nnbez Lok
A40.3	Sepsis durch Streptococcus pneumoniae	P35.2	Angeborene Infektion d Herpesviren [Herpes simplex]
A40.8	Sonst Sepsis durch Streptokokken	P37.2	Neugeborenenlisteriose (disseminiert)
A40.9	Sepsis durch Streptokokken, nicht näher bezeichnet	R57.1	Hypovolämischer Schock
A41.0	Sepsis durch Staphylococcus aureus	R57.2	Septischer Schock
A41.1	Sepsis durch sonstige näher bezeichnete Staphylokokken	R57.8	Sonstige Formen Schock
A41.2	Sepsis durch nnbez Staphylokokken	R65.0	Syst inflam Response-Synd [SIRS] infek o Organkomp
A41.3	Sepsis durch Haemophilus influenzae	R65.1	Syst inflam Response-Synd [SIRS] infek m Organkomp
A41.4	Sepsis durch Anaerobier	R65.2	Syst inflam Response-Synd [SIRS] ni-infekt o Organkomp
A41.51	Sepsis durch Escherichia coli [E coli]	R65.3	Syst inflam Response-Synd [SIRS] ni-infekt m Organkomp
A41.52	Sepsis durch Pseudomonas	R65.9	System inflamm Response-Synd [SIRS], nnbez
A41.58	Sepsis durch sonstige gramnegative Erreger	Z94.0	Zustand nach Nierentransplantation
A41.8	Sonstige nbez Sepsis	Z94.1	Zustand nach Herztransplantation
A41.9	Sepsis, nnbez	Z94.2	Zustand nach Lungentransplantation
A42.7	Aktinomykotische Sepsis	Z94.3	Zustand nach Herz-Lungen-Transplantation
A44.0	Systemische Bartonellose	Z94.4	Zustand nach Lebertransplantation
A48.0	Gasbrand [Gasödem]	Z94.80	Z n hämatopoet StammzTx oh ggw ImmSupp
A48.3	Syndrom des toxischen Schocks	Z94.81	Z n hämatopoet StammzTx m ggw ImmSupp
A78	Q-Fieber	Z94.88	Z n sonst Organ-/GewebeTx
B00.7	Disseminierte Herpesvirus-KH		

ADRG T62 Fieber unbekannter Ursache

Hauptdiagnose in Tabelle T62-1

DRG T62A Fieber unbekannter Ursache mit äusserst schweren oder schweren CC, Alter > 5 Jahre

PCCL > 2 und Alter > 5 Jahre

DRG T62B Fieber unbekannter Ursache ohne äusserst schwere oder schwere CC oder Alter < 6 Jahre**Hauptdiagnose T62-1**R50.2 Medikamenten-induziertes Fieber [Drug fever]
R50.80 Fieber unbekannter UrsacheR50.88 Sonstiges näher bezeichnetes Fieber
R50.9 Fieber, nbez**ADRG T63 Virale Erkrankung**

Hauptdiagnose in Tabelle T63-1

DRG T63A Virale Erkrankung bei Zustand nach Organtransplantation

Nebendiagnose in Tabelle T63-2

DRG T63B Virale Erkrankung bei Infektion mit Zytomegalieviren ausser bei Zustand nach Organtransplantation

Hauptdiagnose in Tabelle T63-3

DRG T63C Andere virale Erkrankungen**Hauptdiagnose T63-1**

A74.8 Sonstige Chlamydienkrankheiten
 A74.9 Chlamydieninfektion, nbez
 A80.4 Akute nichtparalytische Poliomyelitis
 A90 Dengue-Fieber [Klassische Dengue]
 A91 Hämorrhagisches Dengue-Fieber
 A92.0 Chikungunya-Viruskrankheit
 A92.1 O'Nyong-nyong-Fieber
 A92.3 West-Nil-Virusinfektion
 A92.4 Riftalfieber
 A92.8 Sonst nb, durch Moskitos übertragene Virus-KH
 A92.9 Durch Moskitos übertragene Virus-KH, nbez
 A93.0 Oropouche-Viruskrankheit
 A93.1 Pappataci-Fieber
 A93.2 Colorado-Zeckenfieber
 A93.8 Sonst nb, durch Arthropoden übertragene Virus-KH
 A94 Durch Arthropoden übertragene Virus-KH, nbez
 A95.0 Buschgelbfieber
 A95.1 Urbanes Gelbfieber
 A95.9 Gelbfieber, nbez
 A96.0 Hämorrhagisches Fieber durch Junin-Viren
 A96.1 Hämorrhagisches Fieber durch Machupo-Viren
 A96.2 Lassa-Fieber
 A96.8 Sonstiges hämorrhagisches Fieber durch Arenaviren
 A96.9 Hämorrhagisches Fieber durch Arenaviren, nbez
 A98.0 Hämorrhagisches Krim-Kongo-Fieber
 A98.1 Hämorrhagisches Omsk-Fieber
 A98.2 Kyasanur-Wald-Krankheit
 A98.3 Marburg-Viruskrankheit
 A98.4 Ebola-Viruskrankheit
 A98.8 Sonstige nbez hämorrhagische Virus-KH
 A99 Nbez hämorrhagische Virus-KH
 B00.1 Dermatitis vesicularis d Herpesviren

B00.8 Sonstige Infektionsformen durch Herpesviren
 B01.8 Varizellen mit sonstigen Komplikationen
 B01.9 Varizellen ohne Komplikation
 B02.7 Zoster generalisatus
 B02.8 Zoster mit sonstigen Komplikationen
 B03 Pocken
 B04 Affenpocken
 B05.4 Masern mit Darmkomplikationen
 B05.8 Masern mit sonstigen Komplikationen
 B05.9 Masern ohne Komplikation
 B06.8 Röteln mit sonstigen Komplikationen
 B06.9 Röteln ohne Komplikation
 B08.0 Sonstige Infektionen durch Orthopoxviren
 B08.2 Exanthema subitum [Sechste Krankheit]
 B08.3 Erythema infectiosum [Fünfte Krankheit]
 B08.4 Vesikuläre Stomatitis mit Exanthem durch Enteroviren
 B08.8 Sonst nbez Virusinf, durch Haut-/Schleimhautläsion gekennz
 B09 Nbez Virusinf, durch Haut-/Schleimhautläsion gekennz
 B25.1 Hepatitis durch Zytomegalieviren
 B25.2 Pankreatitis durch Zytomegalieviren
 B25.80 Infekt des Verdauungstraktes durch Zytomegalieviren
 B25.88 Sonstige Zytomegalie
 B25.9 Zytomegalie, nbez
 B26.8 Mumps mit sonstigen Komplikationen
 B26.9 Mumps ohne Komplikation
 B27.0 Mononukleose durch Gamma-Herpesviren
 B27.1 Mononukleose durch Zytomegalieviren
 B27.8 Sonstige infektiöse Mononukleose
 B27.9 Infektiöse Mononukleose, nbez
 B33.1 Ross-River-Krankheit
 B33.3 Infektion durch Retroviren, aonkl
 B33.4 Hantavirus- (Herz-) Lungensyndrom

B33.8	Sonstige nbez Viruskrankheiten	B34.8	Sonstige Virusinfektionen nnbez Lokalisation
B34.0	Infektion durch Adenoviren nnbez Lok	B34.9	Virusinfektion, nnbez
B34.1	Infektion durch Enteroviren nnbez Lok	J10.8	Grippe m sonst Manifestat, Influenzaviren nachg
B34.2	Infektion durch Koronaviren nnbez Lok	J11.8	Grippe m sonst Manifestat, Viren nicht nachg
B34.3	Infektion durch Parvoviren nnbez Lok	P35.1	Angeborene Zytomegalie
B34.4	Infektion durch Papovaviren nnbez Lok		

Nebendiagnose T63-2

Z94.0	Zustand nach Nierentransplantation	Z94.4	Zustand nach Lebertransplantation
Z94.1	Zustand nach Herztransplantation	Z94.80	Z n hämatopoet StammzTx oh ggw ImmSupp
Z94.2	Zustand nach Lungentransplantation	Z94.81	Z n hämatopoet StammzTx m ggw ImmSupp
Z94.3	Zustand nach Herz-Lungen-Transplantation	Z94.88	Z n sonst Organ-/GewebeTx

Hauptdiagnose T63-3

B25.1	Hepatitis durch Zytomegalieviren	B25.88	Sonstige Zytomegalie
B25.2	Pankreatitis durch Zytomegalieviren	B25.9	Zytomegalie, nnbez
B25.80	Infekt des Verdauungstraktes durch Zytomegalieviren	P35.1	Angeborene Zytomegalie

ADRG T64**Andere infektiöse und parasitäre Krankheiten**

Hauptdiagnose in Tabelle T64-1

DRG T64A**Andere infektiöse und parasitäre Krankheiten, Alter < 16 Jahre**

(Hauptdiagnose in Tabelle T64-2 oder mindestens eine Nebendiagnose in Tabelle T64-3 oder Alter < 16 Jahre) und Alter < 16 Jahre

DRG T64B**Andere infektiöse und parasitäre Krankheiten mit komplexer Diagnose, Alter > 15 Jahre**

Hauptdiagnose in Tabelle T64-2 oder mindestens eine Nebendiagnose in Tabelle T64-3 oder Alter < 16 Jahre

DRG T64C**Andere infektiöse und parasitäre Krankheiten ohne komplexe Diagnose, Alter > 15 Jahre****Hauptdiagnose T64-1**

A01.4	Paratyphus, nnbez	A25.9	Rattenbisskrankheit, nnbez
A02.2	Lokalisierte Salmonelleninfektionen	A26.0	Haut-Erysipeloid
A02.8	Sonstige nbez Salmonelleninfektionen	A26.8	Sonstige Formen des Erysipeloids
A02.9	Salmonelleninfektion, nnbez	A26.9	Erysipeloid, nnbez
A05.1	Botulismus	A27.9	Leptospirose, nnbez
A06.3	Amöbom des Darmes	A28.0	Pasteurellose
A06.8	Amöbeninfektion an sonst Lok	A28.2	Extraintestinale Yersiniose
A06.9	Amöbiasis, nnbez	A28.8	Sonst nbez bakterielle Zoonosen, aonkl
A20.0	Bubonenpest	A28.9	Bakterielle Zoonose, nnbez
A20.1	Hautpest	A30.0	Indeterminierte Lepra
A20.8	Sonstige Formen der Pest	A30.1	Tuberkuloide Lepra
A20.9	Pest, nnbez	A30.2	Borderline-tuberkuloide Lepra
A21.0	Ulzeroglanduläre Tularämie	A30.3	Borderline-Lepra
A21.1	Okuloglanduläre Tularämie	A30.4	Borderline-lepromatöse Lepra
A21.8	Sonstige Formen der Tularämie	A30.5	Lepromatöse Lepra
A21.9	Tularämie, nnbez	A30.8	Sonstige Formen der Lepra
A22.8	Sonstige Formen des Milzbrandes	A30.9	Lepra, nnbez
A22.9	Milzbrand, nnbez	A31.80	Disseminierte atypische Mykobakteriose
A23.0	Brucellose durch Brucella melitensis	A31.88	Sonstige Infektionen durch Mykobakterien
A23.1	Brucellose d Brucella abortus	A31.9	Infektion durch Mykobakterien, nicht näher bezeichnet
A23.2	Brucellose durch Brucella suis	A32.0	Kutane Listeriose
A23.3	Brucellose durch Brucella canis	A32.8	Sonstige Formen der Listeriose
A23.8	Sonstige Brucellose	A32.9	Listeriose, nnbez
A23.9	Brucellose, nnbez	A35	Sonstiger Tetanus
A24.2	Subakute oder chronische Melioidose	A36.8	Sonstige Diphtherie
A24.3	Sonstige Melioidose	A36.9	Diphtherie, nnbez
A24.4	Melioidose, nnbez	A38	Scharlach
A25.0	Spirillen-Rattenbisskrankheit	A42.8	Sonstige Formen der Aktinomykose
A25.1	Streptobazillen-Rattenbisskrankheit	A42.9	Aktinomykose, nnbez

A43.8	Sonstige Formen der Nokardiose	B40.9	Blastomykose, nnbez
A43.9	Nokardiose, nnbez	B41.0	Parakokzidioidomykose der Lunge
A44.1	Kutane u mukokutane Bartonellose	B41.8	Sonstige Formen der Parakokzidioidomykose
A44.8	Sonstige Formen der Bartonellose	B41.9	Parakokzidioidomykose, nnbez
A44.9	Bartonellose, nnbez	B42.1	Lymphokutane Sporotrichose
A48.4	Brazilian purpuric fever	B42.8	Sonstige Formen der Sporotrichose
A48.8	Sonstige nbez bakterielle KH	B42.9	Sporotrichose, nnbez
A49.0	Staphylokokkeninfektion nnbez Lok	B43.0	Chromomykose der Haut
A49.1	Streptokokkeninfektion nnbez Lok	B43.1	Chromomykotischer Abszess, Gehirn
A49.2	Infektion durch Haemophilus influenzae nnbez Lok	B43.2	Chromomykotische(r) Abszess und Zyste, Unterhaut
A49.3	Mykoplasmeninfektion nnbez Lok	B43.8	Sonstige Formen der Chromomykose
A49.8	Sonstige bakterielle Infektionen nnbez Lok	B43.9	Chromomykose, nnbez
A49.9	Bakterielle Infektion, nnbez	B44.2	Aspergillose der Tonsillen
A50.0	Floride konnatale Frühsyphilis	B44.8	Sonstige Formen der Aspergillose
A50.1	Latente konnatale Frühsyphilis	B44.9	Aspergillose, nnbez
A50.2	Konnatale Frühsyphilis, nnbez	B45.2	Kryptokokkose der Haut
A50.5	Sonst Formen floride konnatale Spätsyphilis	B45.3	Kryptokokkose der Knochen
A50.6	Latente konnatale Spätsyphilis	B45.8	Sonstige Formen der Kryptokokkose
A50.7	Konnatale Spätsyphilis, nnbez	B45.9	Kryptokokkose, nnbez
A50.9	Syphilis connata, nnbez	B46.2	Mukormykose des Magen-Darmtraktes
A51.2	Primäraffekt bei Syphilis, sonstige Lok	B46.3	Mukormykose der Haut
A51.4	Sonstige sekundäre Syphilis	B46.5	Mukormykose, nnbez
A51.5	Latente Frühsyphilis	B46.8	Sonstige Formen der Zygomykose
A51.9	Frühsyphilis, nnbez	B46.9	Zygomykose, nnbez
A52.7	Sonstige floride Spätsyphilis	B47.0	Eumyzetom
A52.8	Latente Spätsyphilis	B47.1	Aktinomyzetom
A52.9	Spätsyphilis, nnbez	B47.9	Myzetom, nnbez
A53.0	Latente Syphilis, nicht als früh od spät bez	B48.0	Lobomykose
A53.9	Syphilis, nnbez	B48.1	Rhinosporidiose
A54.8	Sonstige Gonokokkeninfektionen	B48.2	Allescheriose
A54.9	Gonokokkeninfektion, nnbez	B48.3	Geotrichose
A59.8	Sonstige Lokalisationen der Trichomoniasis	B48.4	Penizilliose
A59.9	Trichomoniasis, nnbez	B48.7	Mykosen durch opportunistisch-pathogene Pilze
A65	Nichtvenerische Syphilis	B48.8	Sonstige näher bezeichnete Mykosen
A66.7	Sonstige Manifestationen b Frambösie	B49	Nicht näher bezeichnete Mykose
A66.8	Latente Frambösie	B50.9	Malaria tropica, nnbez
A66.9	Frambösie, nnbez	B51.8	Malaria tertiana mit sonstigen Komplikationen
A67.2	Spätstadium der Pinta	B51.9	Malaria tertiana ohne Komplikation
A67.9	Pinta, nnbez	B52.0	Malaria quartana mit Nephropathie
A68.0	Durch Läuse übertragenes Rückfallfieber	B52.9	Malaria quartana ohne Komplikation
A68.1	Durch Zecken übertragenes Rückfallfieber	B53.0	Malaria durch Plasmodium ovale
A68.9	Rückfallfieber, nnbez	B53.1	Malaria durch Affen-Plasmodien
A69.2	Lyme-Krankheit	B53.8	Sonstige parasitologisch bestätigte Malaria, aonkl
A69.8	Sonstige nbez Spirochäteninfektionen	B54	Malaria, nnbez
A69.9	Spirochäteninfektion, nnbez	B55.9	Leishmaniose, nnbez
A75.0	Epidem Fleckfieber d Rickettsia prowazeki	B56.0	Trypanosomiasis gambiensis
A75.1	Fleckfieber-Spätrezidiv [Brill-Krankheit]	B56.1	Trypanosomiasis rhodosiensis
A75.2	Fleckfieber durch Rickettsia typhi [Rickettsia mooseri]	B56.9	Afrikanische Trypanosomiasis, nnbez
A75.3	Fleckfieber durch Rick tsutsugamushi [Rick orientalis]	B57.1	Akute Chagas-Krankheit ohne Herzbeteiligung
A75.9	Fleckfieber, nnbez	B57.3	Chagas-Krankheit (chron) m Beteiligung Verdauungssystem
A77.0	Zeckenbissfieber durch Rickettsia rickettsii	B57.4	Chagas-Krankheit (chronisch) m Beteiligung Nervensystem
A77.1	Zeckenbissfieber durch Rickettsia conori	B57.5	Chagas-Krankheit (chronisch) m Beteiligung sonst Organe
A77.2	Zeckenbissfieber durch Rickettsia sibirica	B58.8	Toxoplasmosen mit Beteiligung sonstiger Organe
A77.3	Zeckenbissfieber durch Rickettsia australis	B58.9	Toxoplasmose, nnbez
A77.8	Sonstige Zeckenbissfieber	B60.0	Babesiose
A77.9	Zeckenbissfieber, nnbez	B60.1	Akanthamöbiasis
A79.0	Wolhynisches Fieber	B60.2	Naegleriainfektion
A79.1	Rickettsienpocken durch Rickettsia akari	B60.8	Sonstige näher bezeichnete Protozoenkrankheiten
A79.8	Sonstige nbez Rickettsiosen	B64	Nicht näher bezeichnete Protozoenkrankheit
A79.9	Rickettsiose, nnbez	B65.2	Schistosomiasis durch Schistosoma japonicum
B37.88	Kandidose an sonst Lok	B65.8	Sonstige Formen der Schistosomiasis
B37.9	Kandidose, nnbez	B65.9	Schistosomiasis, nnbez
B38.8	Sonstige Formen der Kokzidioidomykose	B66.2	Dicrocoeliasis
B38.9	Kokzidioidomykose, nicht näher bezeichnet	B66.8	Befall durch sonstige nbez Trematoden
B39.4	Histoplasmose durch Histoplasma capsulatum, nnbez	B66.9	Trematodenbefall, nnbez
B39.5	Histoplasmose durch Histoplasma duboisii	B67.2	Echinococc-granul-Inf [zyst Echinokok] Knochen
B39.9	Histoplasmose, nnbez	B67.3	Echinococc-granul-Inf [zyst Echinokok] mehr u so Lok
B40.3	Blastomykose der Haut	B67.4	Echinococc-granulos-Inf [zyst Echinokok], nnbez
B40.7	Disseminierte Blastomykose	B67.6	Echinococc-multilocular-Inf [alveol Echinokok] mehr u so Lok
B40.8	Sonstige Formen der Blastomykose	B67.7	Echinococc-multilocular-Inf [alveol Echinokok], nnbez

B67.9	Sonstige und nicht näher bezeichnete Echinokokkose	B83.8	Sonstige näher bezeichnete Helminthosen
B72	Drakunkulose	B83.9	Helminthose, nicht näher bezeichnet
B73	Onchozerkose	B88.8	Sonstiger nbez Parasitenbefall der Haut
B74.0	Filariose durch Wuchereria bancrofti	B89	Nnbez parasitäre Krankheit
B74.1	Filariose durch Brugia malayi	B99	Sonstige und nicht näher bezeichnete Infektionskrankheiten
B74.2	Filariose durch Brugia timori	L94.6	Ainhum
B74.3	Loiasis	P35.8	Sonstige angeborene Viruskrankheiten
B74.4	Mansonelliasis	P35.9	Angeborene Viruskrankheit, nnbez
B74.8	Sonstige Filariose	P37.0	Angeborene Tuberkulose
B74.9	Filariose, nnbez	P37.1	Angeborene Toxoplasmose
B75	Trichinellose	P37.3	Angeborene Malaria tropica
B81.4	Mischformen intestinaler Helminthosen	P37.4	Sonstige angeborene Malaria
B83.0	Larva migrans visceralis	P37.8	Sonst nbez angeborene infektiöse u parasitäre KH
B83.1	Gnathostomiasis	P37.9	Angeborene infektiöse od parasitäre KH, nnbez
B83.2	Angiostrongyliasis durch Parastrongylus cantonensis	T80.2	Infektion nach Infus/Transfus/Injekt zu therap Zwecken
B83.3	Syngamiasis	T88.0	Infektion nach Impfung [Immunisierung]
B83.4	Hirudiniasis interna		

Hauptdiagnose T64-2

A69.2 Lyme-Krankheit

Diagnose T64-3

D69.52	Heparin-induzierte Thrombozytopenie Typ I	D70.18	Sonst VerlForm arzneimittelinduz Agranulozyt/Neutropenie
D69.53	Heparin-induzierte Thrombozytopenie Typ II	D70.19	Arzneimittelinduz Agranulozyt/Neutropenie, nnbez
D69.57	Sonst sek ThromboPen, transfusionsrefraktär	D90	Immunkompr n Bestrahl/Chemother/sonst immunsupp Massn
D69.58	Sonst sek ThromboPen, n transfusionsrefraktär	Z94.0	Zustand nach Nierentransplantation
D69.59	Sekundäre Thrombozytopenie, nicht näher bezeichnet	Z94.1	Zustand nach Herztransplantation
D70.10	Arzneimittelinduz Agranulozyt/Neutropenie: Krit Ph < 4Tg	Z94.2	Zustand nach Lungentransplantation
D70.11	Arzneimittelinduz Agranulozyt/Neutropenie: Krit Ph 10-19Tg	Z94.3	Zustand nach Herz-Lungen-Transplantation
D70.12	Arzneimittelinduz Agranulozyt/Neutropenie: Krit Ph > 19Tg	Z94.4	Zustand nach Lebertransplantation
D70.13	Arzneimittelinduz Agranulozyt/Neutropenie: Krit Ph 4 - < 7Tg	Z94.81	Z n hämatopoet StammzTx m ggw ImmSupp
D70.14	Arzneimittelinduz Agranulozyt/Neutropenie: Krit Ph 7 - < 10Tg		

MDC 19

Psychische Krankheiten und Störungen

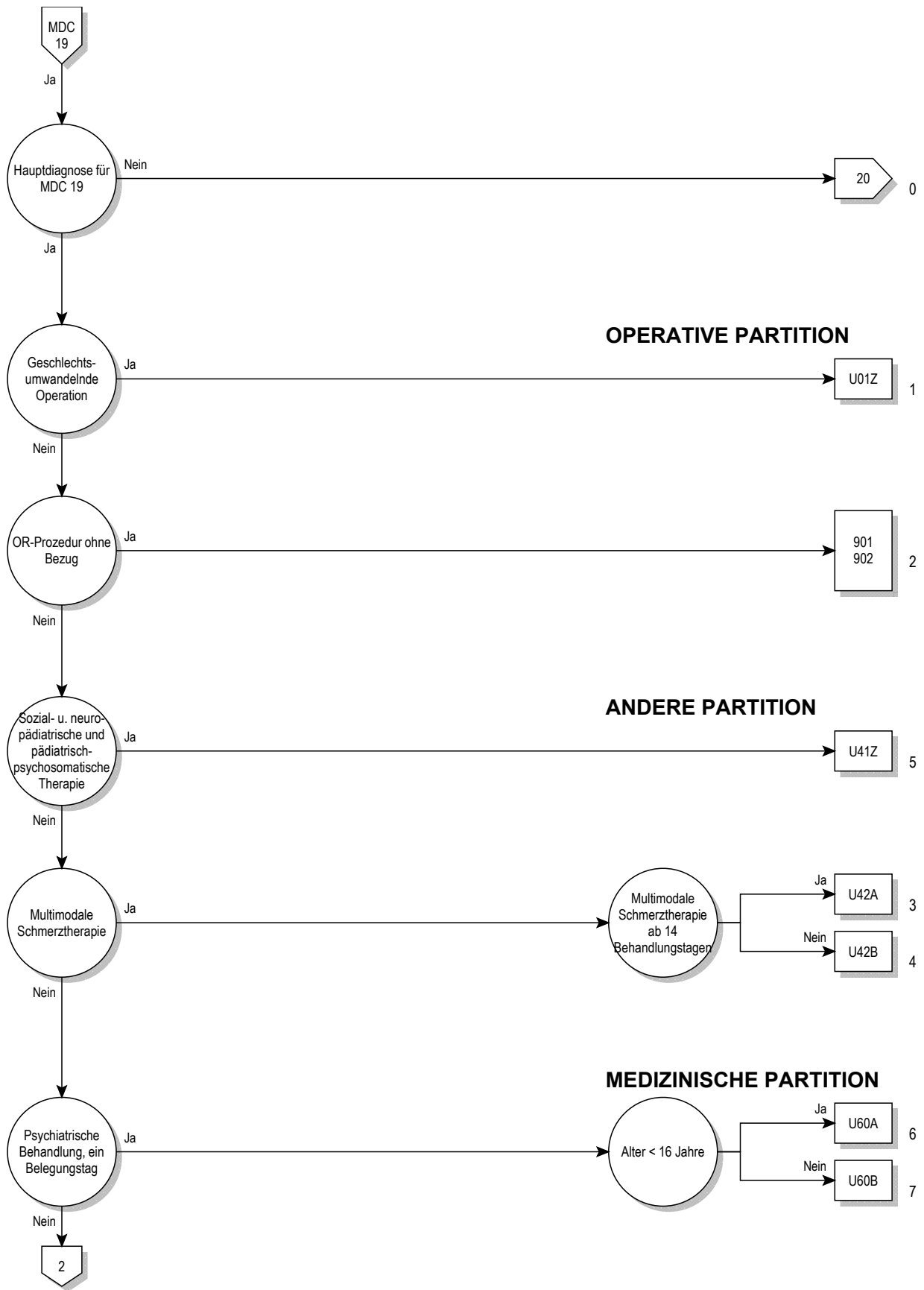

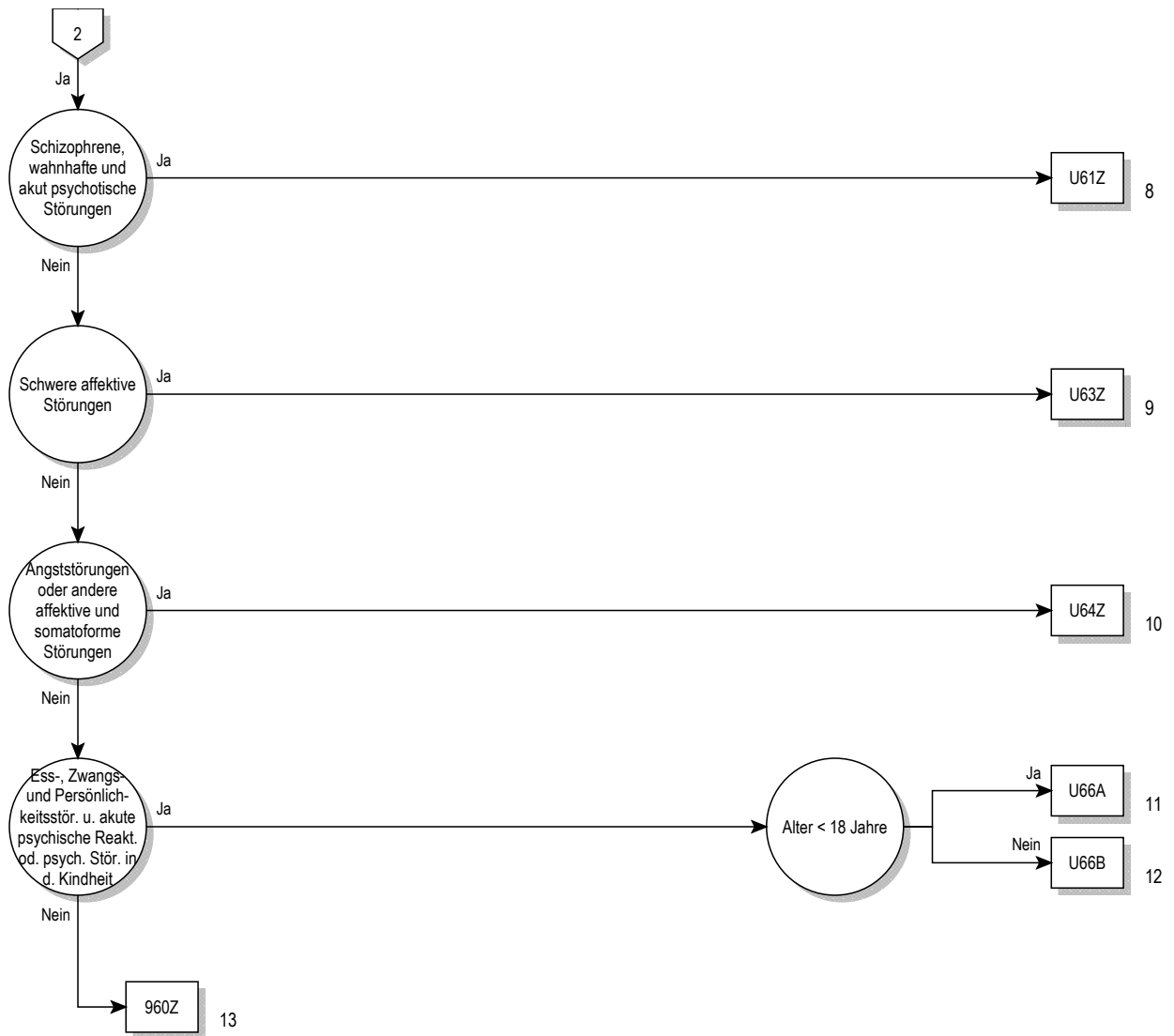

Entscheidungslogik MDC 19

Hauptdiagnose in Tabelle MDC19-0

Hauptdiagnose für MDC 19 (MDC19-0)

F20.0	Paranoide Schizophrenie	F40.01	Agoraphobie mit Panikstörung
F20.1	Hebephrene Schizophrenie	F40.1	Soziale Phobien
F20.2	Katatone Schizophrenie	F40.2	Spezifische (isolierte) Phobien
F20.3	Undifferenzierte Schizophrenie	F40.8	Sonstige phobische Störungen
F20.4	Postschizophrene Depression	F40.9	Phobische Störung, nnbez
F20.5	Schizophrenes Residuum	F41.0	Panikstörung [episodisch paroxysmale Angst]
F20.6	Schizophrenia simplex	F41.1	Generalisierte Angststörung
F20.8	Sonstige Schizophrenie	F41.2	Angst u depressive Störung, gemischt
F20.9	Schizophrenie, nnbez	F41.3	Andere gemischte Angststörungen
F21	Schizotyp Störung	F41.8	Sonstige spezifische Angststörungen
F22.0	Wahnhafte Störung	F41.9	Angststörung, nnbez
F22.8	Sonstige anhaltende wahnhafte Störungen	F42.0	Vorwiegend Zwangsgedanken od Grübelzwang
F22.9	Anhaltende wahnhafte Störung, nnbez	F42.1	Vorwiegend Zwangshandlungen [Zwangssituationen]
F23.0	Akut polymorph psychot Stör oh Sympt Schizophrenie	F42.2	Zwangsgedanken u -handlungen, gemischt
F23.1	Akut polymorph psychot Stör m Sympt Schizophrenie	F42.8	Sonstige Zwangsstörungen
F23.2	Akute schizophrene psychotische Störung	F42.9	Zwangsstörung, nnbez
F23.3	Sonst akute vorwiegend wahnhafte psychot Stör	F43.0	Akute Belastungsreaktion
F23.8	Sonstige akute vorübergehende psychot Stör	F43.1	Posttraumatische Belastungsstörung
F23.9	Akute vorübergehende psychotische Stör, nnbez	F43.2	Anpassungsstörungen
F24	Induzierte wahnhafte Störung	F43.8	Sonstige Reaktionen auf schwere Belastung
F25.0	Schizoaffektive Störung, gegenwärtig manisch	F43.9	Reaktion auf schwere Belastung, nnbez
F25.1	Schizoaffektive Störung, gegenwärtig depressiv	F44.0	Dissoziative Amnesie
F25.2	Gemischte schizoaffektive Störung	F44.1	Dissoziative Fugue
F25.8	Sonstige schizoaffektive Störungen	F44.2	Dissoziativer Stupor
F25.9	Schizoaffektive Störung, nnbez	F44.3	Trance- u Besessenheitszustände
F28	Sonstige nichtorgan psychotische Störungen	F44.4	Dissoziative Bewegungsstörungen
F29	Nnbez nichtorganische Psychose	F44.5	Dissoziative Krampfanfälle
F30.0	Hypomanie	F44.6	Dissoziative Sensibilitäts-/EmpfindungsStör
F30.1	Manie oh psychotische Symptome	F44.7	Dissoziative Stör [KonversionsStör], gemischt
F30.2	Manie m psychotischen Symptomen	F44.80	Ganser-Syndrom
F30.8	Sonstige manische Episoden	F44.81	Multiple Persönlichkeit(störung)
F30.9	Manische Episode, nnbez	F44.82	Transit dissoziative Stör [KonversStör] in Kindh u Jug
F31.0	Bipolare affektive Störung, ggw hypoman Episode	F44.88	Sonstige dissoziative Stör [Konversionsstörungen]
F31.1	Bipol aff Stör, ggw man Epis oh psychot Symptome	F44.9	Dissoziative Störung [Konversionsstörung], nnbez
F31.2	Bipol aff Stör, ggw man Epis m psychot Symptome	F45.0	Somatisierungsstörung
F31.3	Bipol aff Stör, ggw leichte/mittelgrad depress Episode	F45.1	Undifferenzierte Somatisierungsstörung
F31.4	Bipol aff Stör, ggw schwere depr Epis oh psychot Sympt	F45.2	Hypochondrische Störung
F31.5	Bipol aff Stör, ggw schwere depr Epis m psychot Sympt	F45.31	Somatof auton Fktstör, Ob Verdauungssyst
F31.6	Bipolare affektive Psychose, ggw gemischte Episode	F45.32	Somatof auton Fktstör, Unt Verdauungssyst
F31.7	Bipolare affektive Psychose, ggw remittiert	F45.37	Somatof auton Fktstör, Mehr Org u Syst
F31.8	Sonstige bipolare affektive Störungen	F45.38	Somatoforme auton FktStör, sonst Organe/Systeme
F31.9	Bipolare affektive Störung, nnbez	F45.39	Somatof auton Fktstör, nnbez Org od Syst
F32.0	Leichte depressive Episode	F45.40	Anhaltende somatoforme Schmerzstörung
F32.1	Mittelgradige depressive Episode	F45.41	Chron Schmerzstör mit somat und psych Faktoren
F32.2	Schwere depressive Episode oh psychot Symptome	F45.8	Sonstige somatoforme Störungen
F32.3	Schwere depressive Episode m psychot Symptome	F45.9	Somatoforme Störung, nnbez
F32.8	Sonstige depressive Episoden	F48.0	Neurasthenie
F32.9	Depressive Episode, nnbez	F48.1	Depersonalisations- u Derealisationssyndrom
F33.0	Rezidiv depressive Stör, ggw leichte Episode	F48.8	Sonstige neurotische Störungen
F33.1	Rezidiv depressive Stör, ggw mittelgradige Episode	F48.9	Neurotische Störung, nnbez
F33.2	Rez depr Stör, ggw schwere Epis oh psychot Sympt	F50.0	Anorexia nervosa
F33.3	Rez depr Stör, ggw schwere Epis m psychot Sympt	F50.1	Atypische Anorexia nervosa
F33.4	Rezidiv depressive Störung, ggw remittiert	F50.2	Bulimia nervosa
F33.8	Sonstige rezidivierende depressive Störungen	F50.3	Atypische Bulimia nervosa
F33.9	Rezidivierende depressive Störung, nnbez	F50.4	Essattacken b and psychischen Störungen
F34.0	Zyklothymia	F50.5	Erbrechen b and psychischen Störungen
F34.1	Dysthymia	F50.8	Sonstige Essstörungen
F34.8	Sonstige anhaltende affektive Störungen	F50.9	Essstörung, nnbez
F34.9	Anhaltende affektive Störung, nnbez	F51.0	Nichtorganische Insomnie
F38.0	Andere einzelne affektive Störungen	F51.1	Nichtorganische Hypersomnie
F38.1	Andere rezidivierende affektive Störungen	F51.2	Nichtorganische Störung Schlaf-Wach-Rhythmus
F38.8	Sonstige nbez affektive Störungen	F51.3	Schlafwandeln [Somnambulismus]
F39	Nnbez affektive Störung	F51.4	Pavor nocturnus
F40.00	Agoraphobie ohne Angabe einer Panikstörung	F51.5	Alpträume [Angstträume]

F51.8	Sonstige nichtorganische Schlafstörungen	F81.3	Kombinierte Störungen schulischer Fertigkeiten
F51.9	Nichtorganische Schlafstörung, nnbez	F81.8	Sonstige Entwicklungsstörungen schulischer Fertigkeiten
F52.0	Mangel od Verlust von sexuellem Verlangen	F81.9	Entwicklungsstörung schulischer Fertigkeiten, nnbez
F52.1	Sexuelle Aversion u mangelnde sexuelle Befriedigung	F82.0	Umschriebene Entwicklungsstörung der Grobmotorik
F52.3	Orgasmusstörung	F82.1	Umschriebene Entwicklungsstör der Fein- u Graphomotorik
F52.4	Ejaculatio praecox	F82.2	Umschriebene Entwicklungsstörung der Mundmotorik
F52.6	Nichtorganische Dyspareunie	F82.9	Umschriebene Entwicklungsstör motorischer Funkt, nnbez
F52.7	Gesteigertes sexuelles Verlangen	F83	Kombinierte umschriebene Entwicklungsstörung
F52.8	So sex FktStör, nicht verurs d organ Störung od KH	F84.0	Frühkindlicher Autismus
F52.9	Nnbez sex FktStör, nicht verurs d organ Störung od KH	F84.1	Atypischer Autismus
F54	Psycholog od Verhaltens-Faktoren bei aokl KH	F84.3	Andere desintegrative Störung Kindesalter
F59	Nnbez Verhaltensauffällig b körperl Störung u Faktoren	F84.4	Überaktive Stör m Intelligenzmind Bewegungstereotypien
F60.0	Paranoide Persönlichkeitsstörung	F84.5	Asperger-Syndrom
F60.1	Schizoide Persönlichkeitsstörung	F84.8	Sonstige tief greifende Entwicklungsstörungen
F60.2	Dissoziale Persönlichkeitsstörung	F84.9	Tief greifende Entwicklungsstörung, nicht näher bezeichnet
F60.30	Emotional instabile PersönlStör, impulsiver Typ	F88	Andere Entwicklungsstörungen
F60.31	Emotional instabile PersönlStör, Borderline-Typ	F89	Nnbez Entwicklungsstörung
F60.4	Histrionische Persönlichkeitsstörung	F90.0	Einfache Aktivitäts- u Aufmerksamkeitsstörung
F60.5	Anankastische [zwanghafte] PersönlichkeitsStör	F90.1	Hyperkinetische Störung Sozialverhalten
F60.6	Ängstliche (vermeidende) Persönlichkeitsstörung	F90.8	Sonstige hyperkinetische Störungen
F60.7	Abhängige (asthenische) Persönlichkeitsstörung	F90.9	Hyperkinetische Störung, nnbez
F60.8	Sonstige spezifische Persönlichkeitsstörungen	F91.0	Auf familiären Rahmen beschränkte Stör Sozialverhalten
F60.9	Persönlichkeitsstörung, nnbez	F91.1	Stör Sozialverhalten b fehlenden sozialen Bindungen
F61	Kombinierte u and Persönlichkeitsstörungen	F91.2	Stör Sozialverhalten b vorhandenen sozialen Bindungen
F62.0	Andauernde Persönlichkeitsänd nach Extrembelast	F91.3	Stör Sozialverhalten m oppositionell, aufsässig Verhalten
F62.1	Andauernde Persönlichkeitsänd nach psych KH	F91.8	Sonstige Störungen Sozialverhalten
F62.80	Andauernde Persönlichkeitsänd b chron Schmerzsyndr	F91.9	Störung Sozialverhalten, nnbez
F62.88	Sonst andauernd Persönlichkeitsänd	F92.0	Störung Sozialverhalten m depressiver Störung
F62.9	Andauernde Persönlichkeitsänderung, nnbez	F92.8	Sonst kombinierte Störung Sozialverhalten Emotionen
F63.0	Pathologisches Spielen	F92.9	Kombinierte Störung Sozialverhalten Emotionen, nnbez
F63.1	Pathologische Brandstiftung [Pyromanie]	F93.0	Emotionale Störung m Trennungsangst Kindesalter
F63.2	Pathologisches Stehlen [Kleptomanie]	F93.1	Phobische Störung Kindesalter
F63.3	Trichotillomanie	F93.2	Stör m sozialer Ängstlichkeit Kindesalter
F63.8	Sonst abnorme Gewohnh u Stör Impulskontrolle	F93.3	Emotionale Störung m Geschwisterrivalität
F63.9	Abnorme Gewohnh u Stör Impulskontrolle, nnbez	F93.8	Sonstige emotionale Störungen Kindesalter
F64.0	Transsexualismus	F93.9	Emotionale Störung Kindesalter, nnbez
F64.1	Transvestitismus Beibehalt beider Geschlechtsrollen	F94.0	Elektiver Mutismus
F64.2	Störung Geschlechtsidentität Kindesalter	F94.1	Reaktive Bindungsstörung Kindesalter
F64.8	Sonstige Störungen Geschlechtsidentität	F94.2	Bindungsstör Kindesalter m Enthemmung
F64.9	Störung Geschlechtsidentität, nnbez	F94.8	Sonst Störung sozialer Fkt m Beginn in Kindheit
F65.0	Fetischismus	F94.9	Störung sozialer Fkt m Beginn in Kindheit, nnbez
F65.1	Fetischistischer Transvestitismus	F98.0	Nichtorganische Enuresis
F65.2	Exhibitionismus	F98.1	Nichtorganische Enkopresis
F65.3	Voyeurismus	F98.2	Fütterstörung im frühen Kindesalter
F65.4	Pädophilie	F98.3	Pica im Kindesalter
F65.5	Sadomasochismus	F98.4	Stereotype Bewegungsstörungen
F65.6	Multiple Störungen Sexualpräferenz	F98.8	So nbez Verhalt-/emot Störung Beginn Kindheit/Jugend
F65.8	Sonstige Störungen Sexualpräferenz	F98.9	Nnbez Verhalt-/emot Störung Beginn Kindheit/Jugend
F65.9	Störung Sexualpräferenz, nnbez	F99	Psychische Störung ohne nähere Angabe
F66.0	Sexuelle Reifungskrise	G47.0	Ein- u Durchschlafstörungen
F66.1	Ichdystone Sexualorientierung	G47.1	Krankhaft gesteigertes Schlafbedürfnis
F66.2	Sexuelle Beziehungsstörung	G47.2	Störungen Schlaf-Wach-Rhythmus
F66.8	Sonst psych u Verhaltstör iVm sex Entwickl/Orientier	G47.8	Sonstige Schlafstörungen
F66.9	Psych u VerhaltStör in Verbind m sex Entwickl/Orientier, nnbez	G47.9	Schlafstörung, nnbez
F68.0	Entwicklung körperl Sympt aus psych Gründen	R44.0	Akustische Halluzinationen
F68.1	Artifiz Stör [abs Erzeug/Vortäusch körp/psych Sympt]	R44.2	Sonstige Halluzinationen
F68.8	Sonstige nbez Persönlichkeits- und Verhaltensstörungen	R44.3	Halluzinationen, nnbez
F69	Nnbez Persönlichkeits- und Verhaltensstörung	R44.8	So u nnbez Sympt Sinneswahrn/Wahrnehmungsvermögen
F80.0	Artikulationsstörung	R45.0	Nervosität
F80.1	Expressive Sprachstörung	R45.1	Ruhelosigkeit u Erregung
F80.20	Auditive Verarbeitungs-/Wahrnehmungsstörung [AVWS]	R45.4	Reizbarkeit u Wut
F80.28	Sonstige rezeptive Sprachstörung	R45.7	Emotioneller Schock od Stress, nnbez
F80.3	Erworb Aphasie m Epilep [Landau-Kleffner-Syndr]	R48.0	Dyslexie u Alexie
F80.8	Sonst EntwicklStör Sprechen od Sprache	R48.1	Agnosie
F80.9	EntwicklStör Sprechen od Sprache, nnbez	R48.2	Apraxie
F81.0	Lese- u Rechtschreibstörung	R48.8	So u nnbez Werkzeugstörungen
F81.1	Isolierte Rechtschreibstörung	Z03.2	Beobachtung b Verdacht auf psych KH od VerhaltStör
F81.2	Rechenstörung		

ADRG U01**Geschlechtsumwandelnde Operation**

Hauptdiagnose in Tabelle U01-1 und (Prozedur in Tabelle U01-2 oder Prozedur in mindestens zwei der Tabellen U01-3, U01-4)

DRG U01Z**Geschlechtsumwandelnde Operation****Hauptdiagnose U01-1**

F64.0 Transsexualismus
F64.1 Transvestitismus Beibehalt beider Geschlechtsrollen

F64.8 Sonstige Störungen Geschlechtsidentität
F64.9 Störung Geschlechtsidentität, nnbez

Prozedur U01-2

58.41↔	Naht einer Urethraverletzung	70.4x.20↔	Kolpektomie, total
58.42↔	Verschluss einer Urethrostomie	70.4x.30↔	Kolpektomie, erweitert (radikal)
58.43.00↔	Verschluss einer anderen Urethrafistel, n.n.bez.	70.4x.99↔	Obliteration und totale Exstirpation der Vagina, sonstige
58.43.10↔	Verschluss e urethrovaginalen Fistel, offen chir (abd)	70.61.00↔	Konstruktion einer Vagina, n.n.bez.
58.43.11↔	Verschluss e urethrovaginalen Fistel, laparoskop	70.61.11↔	Konstr e Vag m gestielter Haut d Penis (zur Geschlumw)
58.43.12↔	Verschluss einer urethrovaginalen Fistel, vaginal	70.61.99↔	Konstruktion einer Vagina, sonstige
58.43.20↔	Verschluss einer urethrokutanen Fistel	70.62↔	Rekonstruktion der Vagina
58.43.30↔	Verschluss einer urethrorektalen Fistel	70.63↔	Konstruktion einer Vagina mit Transplantat oder Prothese
58.43.99↔	Verschluss einer anderen Urethrafistel, sonstige	70.64↔	Rekonstruktion der Vagina mit Transplantat oder Prothese
58.44↔	Reanastomose der Urethra	71.9↔	Sonstige Operationen an den weiblichen Geschlechtsorganen
58.45.00↔	Plast Rekonstruktion b Hypospad o Eüpispad, n.n.bez.	85.25↔	Exzision einer Brustwarze
58.45.10↔	Plast Rekonstruktion b Hypospad o Eüpispad, b d Frau	85.34↔	Sonstige einseitige subkutane Mastektomie
58.45.20↔	Plist Rk b Hysp o Eüpspd, b Mnn, Schffrchtnng u Chrdktnmie	85.41↔	Einseitige einfache Mastektomie
58.45.21↔	Plast Reko b Hypospad o Eüpispad, b Mann, So Verfahren	85.42↔	Beidseitige einfache Mastektomie
58.45.99↔	Plast Rekonstruktion b Hypospad o Eüpispad, sonstige	85.50↔	Augmentationsmammoplastik, n.n.bez.
58.46.00↔	Sonstige Rekonstruktion der Urethra, n.n.bez.	85.51↔	Einseitige intramammäre Injektion zur Augmentation
58.46.10↔	Rekonstruktion d dist Teils d Urethra nach Verletzung	85.52↔	Beidseitige intramammäre Injektion zur Augmentation
58.46.11↔	Rk d Prs prsttc o d Prs mmmrncea d Urth n Vrltz	85.53.00↔	Einseitige Prothesenimplantation an der Mamma, n.n.bez.
58.46.99↔	Sonstige Rekonstruktion der Urethra, sonstige	85.53.10↔	Einseit Prothesenimpl an der Mamma, nach Mastektomie
58.49.00↔	Sonstige plastische Rekonstruktion an der Urethra, n.n.bez.	85.53.99↔	Einseitige Prothesenimplantation an der Mamma, sonstige
58.49.10↔	Einzel Plast Rekonstruktion d Urethra, m Präpu o Penish	85.54.00↔	Beidseitige Prothesenimplantation an der Mamma, n.n.bez.
58.49.11↔	Einzel Plast Reko d Ureth, m Mund o Harnblschlh, So Reko	85.54.10↔	Beidseitige Prothesenimpl an der Mamma, nach Mastektomie
58.49.20↔	Zweiz Plist Rk d Urth, erst Stzng, m Präp o Pnsh	85.54.99↔	Beidseitige Prothesenimplantation an der Mamma, sonstige
58.49.21↔	Zweiz Plist Rk d Urth, erst Stzng, m Mnd o Hrnblschlh	85.82↔	Spalthauttransplantat an die Mamma
58.49.29↔	S Plist Rk d Urth, zweizeitig, erst Stzng, S Rk	85.83↔	Vollhauttransplantat an die Mamma
58.49.99↔	Sonstige plastische Rekonstruktion an der Urethra, sonstige	85.84↔	Mammarekonstruktion mit gestieltem Hautlappen
61.42↔	Verschluss einer Fistel am Skrotum	85.85↔	Mammarekonstruktion mit gestielten Muskelhautlappen
61.49↔	So Plast Reko an Skrot und Tunica vaginalis testis	85.86↔	Transplantation einer Brustwarze
64.41↔	Naht einer Penisverletzung	85.87.00↔	Sonstige Operation an der Brustwarze, n.n.bez.
64.42↔	Lösung einer Chorda des Penis	85.87.10↔	Naht an der Brustwarze (nach Verletzung)
64.43↔	Konstruktion eines Penis	85.87.11↔	Plastische Rekonstruktion d Brustwarz d Hauttx
64.44.00↔	Rekonstruktion des Penis, n.n.bez.	85.87.12↔	Plastische Rekonstruktion der Brustwarze durch Tätowierung
64.44.10↔	Rekonstruktion des Penis, Streckung des Penischaftes	85.87.13↔	Chirurgische Eversion einer invertierten Brustwarze
64.44.11↔	Rk d Pns, Kr e pskt Trsp o e vrg Pns (cld pns o brd pns)	85.87.14↔	Plastische Rek eines Warzenhofes (durch Tätowierung)
64.44.99↔	Rekonstruktion des Penis, sonstige	85.87.99↔	Sonstige Operation an der Brustwarze, sonstige
64.49↔	Sonstige plastische Rekonstruktion am Penis	85.89.00↔	Sonstige Mammoplastik, n.n.bez.
64.5x.00↔	Operationen zur Geschlechtsumwandlung, n.n.bez.	85.89.10↔	Mammoplastik mit freiem Haut-Muskel-Transplantat
64.5x.10↔	Operationen zur Geschlumw, Geschlumw e Frau zum Mann	85.89.11↔	Mammopl m gestielt HautMTx (myokut Lp), oh Prothimpl
64.5x.20↔	Operationen zur Geschlumw, Geschlumw e Mann zur Frau	85.89.12↔	Mammopl m gestielt HautMTx (myokut Lp), m Prothimpl
64.5x.99↔	Operationen zur Geschlechtsumwandlung, sonstige	85.89.13↔	Mammoplastik mit Omentumlappen
70.4x.00↔	Obliteration und totale Exstirpation der Vagina, n.n.bez.	85.89.99↔	Sonstige Mammoplastik, sonstige
70.4x.10↔	Kolpektomie, subtotal		

Prozedur U01-3

68.41.00↔	Laparoskopische totale abdominale Hysterektomie, n.n.bez.	68.49.20↔	So und Ni näh bez tot Hystekt m Salpingovekt, n.n.bez.
68.41.09↔	Laparoskopische totale abdominale Hysterektomie, sonstige	68.49.21↔	So und Ni näh bez totale Hystekt m eins Salpingovekt
68.41.10↔	Laparask totale abd Hystekt m Salpingovekt, n.n.bez.	68.49.22↔	So und Ni näh bez totale Hystekt m beids Salpingovekt
68.41.11↔	Laparask totale abd Hystekt m eins Salpingovekt	68.49.29↔	So und Ni näh bez totale Hystekt m Salpingovekt, So
68.41.12↔	Laparask totale abd Hystekt m beids Salpingovekt	68.51.00↔	Laparask untst vaginale Hystekt (LAVH), n.n.bez.
68.41.19↔	Laparask totale abd Hystekt m Salpingovekt, sonstige	68.51.10↔	Lprsk untst vg Hystkt (LAVH), oh Splngvkt, n.n.bz.
68.49.00↔	So und Ni näherbezeichnete totale Hystekt, n.n.bez.	68.51.19↔	Laparask untst vag Hystekt (LAVH), oh Salpingovekt, So
68.49.09↔	Sonstige und nicht näher bez totale Hystekt, sonstige	68.51.20↔	Lprsk untst vg Hystkt (LAVH), m Splngvkt, n.n.bz.
68.49.10↔	Sonstige und Ni näh bez totale Hystekt oh Salpingovekt	68.51.21↔	Laparask untst vag Hystekt (LAVH), m eins Salpingovekt

68.51.22↔	Lprsk untst vg Hystkt (LAVH), m beids Slpngvkt	68.59.20↔	So u Ni näh bez vag Hystekt, m Salpingovekt, n.n.bez.
68.51.29↔	Laparask untst vag Hystekt (LAVH), m Salpingovekt, So	68.59.21↔	So u Ni näh bez vaginale Hystekt, m eins Salpingovekt
68.51.99↔	Laparask unterstützte vaginale Hystekt (LAVH), So	68.59.22↔	So u Ni näh bez vaginale Hystekt, m beids Salpingovekt
68.59.00↔	So und Ni näherbezeichnete vaginale Hystekt, n.n.bez.	68.59.29↔	So und Ni näh bez vaginale Hystekt, m Salpingovekt, So
68.59.10↔	So u Ni näh bez vag Hystekt, oh Salpingovekt, n.n.bez.	68.59.99↔	So und Ni näherbezeichnete vaginale Hystekt, So
68.59.19↔	So u Ni näh bez vaginale Hystekt, oh Salpingovekt, So		

Prozedur U01-4

65.51↔	Sonstiges Entf bd Ovarien während dess op Eingr	65.63↔	Llaparoskop Entf v bd Ovar u Tub uter WAHR dess op Eingr
65.61↔	So Entf bd Ovar und Tub uterinae während dess op Eingr		

ADRG U41 Sozial- und neuropädiatrische und pädiatrisch-psychosomatische Therapie bei psychischen Krankheiten und Störungen und bei Krankheiten und Störungen des Nervensystems

Prozedur in Tabelle U41-1 und Alter < 18 Jahre

DRG U41Z Sozial- und neuropädiatrische und pädiatrisch-psychosomatische Therapie bei psychischen Krankheiten und Störungen und bei Krankheiten und Störungen des Nervensystems

Prozedur U41-1

94.31†↔	Psychoanalyse	94.7x.99†↔	Sozpäd, neuropäd und pädpsysom Therapie, So
94.32†↔	Hypnotherapie	94.8x.00†↔	Psychosoziale Interventionen, n.n.bez.
94.33†↔	Verhaltenstherapie	94.8x.10†↔	Sozialrechtliche Berat, min 50 Minuten bis 2 Stunden
94.34†↔	Einzeltherapie bei psychosexueller Dysfunktion	94.8x.11†↔	Sozialrechtliche Berat, mehr als 2 Std bis 4 Std
94.35†↔	Krisenintervention	94.8x.12†↔	Sozialrechtliche Beratung, mehr als 4 Stunden
94.36†↔	Spiel-Psychotherapie	94.8x.20†↔	Psychosoziale Berat d Pat, min 50 Min bis 2 Stunden
94.37†↔	Gesprächspsychotherapie	94.8x.21†↔	Psysoz Berat d Pat, mehr als 2 Stunden bis 4 Stunden
94.38†↔	Stützende Psychotherapie	94.8x.22†↔	Psychosoziale Beratung des Patienten, mehr als 4 Stunden
94.39.09†↔	Sonstige (andere) Einzelspsychotherapie	94.8x.30†↔	Psysoz Berat d Patsys, min 50 Min bis 2 Stunden
94.39.20†↔	Psychosomatische und psychotherapeutische Kplbh	94.8x.31†↔	Psysoz Berat d Patsys, mehr als 2 Std bis 4 Std
94.39.21†↔	Integrierte klinisch-psychosomatische Komplexbehandlung	94.8x.32†↔	Psychosoziale Beratung des Patientensystems, mehr als 4 St
94.39.22†↔	Psysom und psychth Krisenintervention als Komplbeh	94.8x.40†↔	Nachsorgeorganisation, mindestens 50 Minuten bis 2 Stunden
94.7x.00†↔	Sozpäd, neuropäd und pädpsysom Therapie, n.n.bez.	94.8x.41†↔	Nachsorgeorganisation, mehr als 2 Std bis 4 Std
94.7x.10†↔	Sozpäd, neuropäd und pädpsysom Ther, begleitende Ther	94.8x.42†↔	Nachsorgeorganisation, mehr als 4 Stunden
94.7x.11†↔	Sozpäd, neuropäd und pädpsysom Ther, Ther als Blockbh	94.8x.50†↔	Einleiten behördlicher Massnahm, min 50 Min bis 2 Std
94.7x.12†↔	Szpäd, neuropäd u pädpsysom Thr, Thr als Erw Blckbh	94.8x.51†↔	Einleitn bhördlchr Mssnmh, mhr als 2 Std bs 4 Std
94.7x.20†↔	Sozpäd, neuropäd und pädpsysom Therapie, Intensth	94.8x.52†↔	Einleiten behördlicher Massnahmen, mehr als 4 Stunden
94.7x.21†↔	Sozpäd, neuropäd und pädpsysom Therapie, Erw Intensth	94.8x.99†↔	Psychosoziale Interventionen, sonstige
94.7x.22†↔	Sozpäd, neuropäd u pädpsysom Ther, LangzeitIntensth	94.92.10†↔	Multimod psychth Komplbeh i Liaisond, 2 bis unt 5 Std
94.7x.23†↔	Szpäd, neuropäd, pädpsysom Thr, LzIntThr vertht Training	94.92.11†↔	Mltmd psychth Kmplbh i Liaisond, nhr als 5 bs 10 Std
94.7x.30†↔	Szpäd, neuropäd u pädpsysom Thr, Thr i GrppnStng	94.92.19†↔	Multimod psychth Komplbeh i Liaisond, mehr Stunden

ADRG U42 Multimodale Schmerztherapie bei psychischen Krankheiten und Störungen

Prozedur in Tabelle U42-1

DRG U42A Multimodale Schmerztherapie bei psychischen Krankheiten und Störungen, ab 14 Behandlungstagen

Prozedur in Tabelle U42-2

DRG U42B Multimodale Schmerztherapie bei psychischen Krankheiten und Störungen, 7 bis 13 Behandlungstage

Prozedur U42-1

93.a2.10†↔	MMST, mindestens 7 bis höchstens 13 Bhdlt, n.n.bez.	93.a2.21†↔	MMST, 14 bis 20 Bhdlt, bis zu 41 Therapieeinheiten
93.a2.11†↔	MMST, 7 bis 13 Bhdlt, bis zu 20 Therapieeinheiten	93.a2.22†↔	MMST, 14 bis 20 Bht, mn 42 bs mx 55 T, dv wng als 10 T psyth Vrf
93.a2.12†↔	MMST, 7 bis 13 Bhdlt, mn 21 T, dv wng als 5 T psychth Vrf	93.a2.23†↔	MMST, 14 bis 20 Bhdlt, mn 42 bs mx 55 T, dv mn 10 T psychth Vrf
93.a2.13†↔	MMST, 7 bis 13 Bhdlt, mn 21 T, dv mn 5 T psychth Vrf	93.a2.24†↔	MMST, 14 bis 20 Bhdlt, mn 56 T, dv wng als 14 T psychth Vrf
93.a2.19†↔	MMST, mindestens 7 bis höchstens 13 Behandlungst, sonst		
93.a2.20†↔	MMST, mindestens 14 bis höchstens 20 Bhdlt, n.n.bez.		



93.a2.25†↔ MMST, 14 bis 20 Bhdlt, mn 56 T, dv mn 14 T psychth Vrf
 93.a2.29†↔ MMST, mindestens 14 bis höchstens 20 Behandlungst, sonst
 93.a2.30†↔ MMST, mindestens 21 Behandlungstage, n.n.bez.
 93.a2.31†↔ MMST, min 21 Bhdlt, bis zu 83 Therapieeinheiten.

93.a2.32†↔ MMST, mn 21 Bhdlt, mn 84 T, dv wng als 21 T psychth Vrf
 93.a2.33†↔ MMST, mn 21 Bhdlt, mn 84 T, dv mn 21 T psychth Vrf
 93.a2.39†↔ MMST, mindestens 21 Behandlungstage, sonstige

Prozedur U42-2

93.a2.20†↔ MMST, mindestens 14 bis höchstens 20 Bhdlt, n.n.bez.
 93.a2.21†↔ MMST, 14 bis 20 Bhdlt, bis zu 41 Therapieeinheiten
 93.a2.22†↔ MMST, 14 bis 20 Bht, mn 42 bis mx 55 T, dv wng als 10 T psychth Vrf
 93.a2.23†↔ MMST, 14 bis 20 Bhdlt, mn 42 bis mx 55 T, dv mn 10 T psychth Vrf
 93.a2.24†↔ MMST, 14 bis 20 Bhdlt, mn 56 T, dv wng als 14 T psychth Vrf
 93.a2.25†↔ MMST, 14 bis 20 Bhdlt, mn 56 T, dv mn 14 T psychth Vrf

93.a2.29†↔ MMST, mindestens 14 bis höchstens 20 Behandlungst, sonst
 93.a2.30†↔ MMST, mindestens 21 Behandlungstage, n.n.bez.
 93.a2.31†↔ MMST, min 21 Bhdlt, bis zu 83 Therapieeinheiten.
 93.a2.32†↔ MMST, mn 21 Bhdlt, mn 84 T, dv wng als 21 T psychth Vrf
 93.a2.33†↔ MMST, mn 21 Bhdlt, mn 84 T, dv mn 21 T psychth Vrf
 93.a2.39†↔ MMST, mindestens 21 Behandlungstage, sonstige

ADRG U60

Psychiatrische Behandlung, ein Belegungstag

Verweildauer ist gleich 1 Tag

DRG U60A

Psychiatrische Behandlung, ein Belegungstag, Alter < 16 Jahre

Alter < 16 Jahre

DRG U60B

Psychiatrische Behandlung, ein Belegungstag, Alter > 15 Jahre

ADRG U61

Schizophrene, wahnhaft und akut psychotische Störungen

Hauptdiagnose in Tabelle U61-1

DRG U61Z

Schizophrene, wahnhaft und akut psychotische Störungen

Diagnose U61-1

F20.0	Paranoide Schizophrenie	F23.1	Akut polymrph psychot Stör m Sympt Schizophrenie
F20.1	Hebephrene Schizophrenie	F23.2	Akute schizophreniforme psychotische Störung
F20.2	Katatone Schizophrenie	F23.3	Sonst akute vorwiegend wahnhaft psychot Stör
F20.3	Undifferenzierte Schizophrenie	F23.8	Sonstige akute vorübergehende psychot Stör
F20.5	Schizophrenes Residuum	F23.9	Akute vorübergehende psychotische Stör, nnbez
F20.6	Schizophrenia simplex	F24	Induzierte wahnhaft Störung
F20.8	Sonstige Schizophrenie	F25.0	Schizoaffektive Störung, gegenwärtig manisch
F20.9	Schizophrenie, nnbez	F25.1	Schizoaffektive Störung, gegenwärtig depressiv
F21	Schizotype Störung	F25.2	Gemischte schizoaffektive Störung
F22.0	Wahnhaft Störung	F25.8	Sonstige schizoaffektive Störungen
F22.8	Sonstige anhaltende wahnhaft Störungen	F25.9	Schizoaffektive Störung, nnbez
F22.9	Anhaltende wahnhaft Störung, nnbez	F28	Sonstige nichtorgan psychotische Störungen
F23.0	Akut polymrph psychot Stör oh Sympt Schizophrenie	F29	Nnbez nichtorganische Psychose

ADRG U63

Schwere affektive Störungen

Hauptdiagnose in Tabelle U63-1

DRG U63Z

Schwere affektive Störungen

Hauptdiagnose U63-1

F30.0	Hypomanie	F31.0	Bipolare affektive Störung, ggw hypoman Episode
F30.1	Manie oh psychotische Symptome	F31.1	Bipol aff Stör, ggw man Epis oh psychot Symptome
F30.2	Manie m psychotischen Symptomen	F31.2	Bipol aff Stör, ggw man Epis m psychot Symptome
F30.8	Sonstige manische Episoden	F31.3	Bipol aff Stör, ggw leichte/mittelgrad depress Episode
F30.9	Manische Episode, nnbez	F31.4	Bipol aff Stör, ggw schwere depr Epis oh psychot Sympt

F31.5	Bipol aff Stör, ggw schwere depr Epis m psychot Sympt	F33.2	Rez depr Stör, ggw schwere Epis oh psychot Sympt
F31.6	Bipolare affektive Psychose, ggw gemischte Episode	F33.3	Rez depr Stör, ggw schwere Epis m psychot Sympt
F31.7	Bipolare affektive Psychose, ggw remittiert	F33.4	Rezidiv depressive Störung, ggw remittiert
F31.8	Sonstige bipolare affektive Störungen	F33.8	Sonstige rezidivierende depressive Störungen
F31.9	Bipolare affektive Störung, nnbez	F33.9	Rezidivierende depressive Störung, nnbez
F32.0	Leichte depressive Episode	F34.8	Sonstige anhaltende affektive Störungen
F32.1	Mittelgradige depressive Episode	F34.9	Anhaltende affektive Störung, nnbez
F32.2	Schwere depressive Episode oh psychot Symptome	F38.0	Andere einzelne affektive Störungen
F32.3	Schwere depressive Episode m psychot Symptome	F38.1	Andere rezidivierende affektive Störungen
F32.8	Sonstige depressive Episoden	F38.8	Sonstige nbez affektive Störungen
F33.0	Rezidiv depressive Stör, ggw leichte Episode	F39	Nnbez affektive Störung
F33.1	Rezidiv depressive Stör, ggw mittelgradige Episode		

ADRG U64

Angststörungen oder andere affektive und somatoforme Störungen

Hauptdiagnose in Tabelle U64-1

DRG U64Z

Angststörungen oder andere affektive und somatoforme Störungen

Diagnose U64-1

F20.4	Postschizophrene Depression	F45.32	Somatof auton Fktstör, Unt Verdauungssyst
F32.9	Depressive Episode, nnbez	F45.37	Somatof auton Fktstör, Mehr Org u Syst
F34.0	Zyklothymia	F45.38	Somatoforme auton Fktstör, sonst Organe/Systeme
F34.1	Dysthymia	F45.39	Somatof auton Fktstör, nnbez Org od Syst
F40.00	Agoraphobie ohne Angabe einer Panikstörung	F45.40	Anhaltende somatoforme Schmerzstörung
F40.01	Agoraphobie mit Panikstörung	F45.41	Chron Schmerzstör mit somat und psych Faktoren
F40.1	Soziale Phobien	F45.8	Sonstige somatoforme Störungen
F40.2	Spezifische (isolierte) Phobien	F45.9	Somatoforme Störung, nnbez
F40.8	Sonstige phobische Störungen	F48.0	Neurasthenie
F40.9	Phobische Störung, nnbez	F48.1	Depersonalisations- u Derealisationssyndrom
F41.0	Panikstörung [episodisch paroxysmale Angst]	F48.8	Sonstige neurotische Störungen
F41.1	Generalisierte Angststörung	F48.9	Neurotische Störung, nnbez
F41.2	Angst u depressive Störung, gemischt	F51.0	Nichtorganische Insomnie
F41.3	Andere gemischte Angststörungen	F51.1	Nichtorganische Hypersomnie
F41.8	Sonstige spezifische Angststörungen	F51.2	Nichtorganische Störung Schlaf-Wach-Rhythmus
F41.9	Angststörung, nnbez	F51.3	Schlafwandeln [Somnambulismus]
F44.0	Dissoziative Amnesie	F51.4	Pavor nocturnus
F44.1	Dissoziative Fugue	F51.5	Alpträume [Angstträume]
F44.2	Dissoziativer Stupor	F51.8	Sonstige nichtorganische Schlafstörungen
F44.3	Trance- u Besessenheitszustände	F51.9	Nichtorganische Schlafstörung, nnbez
F44.4	Dissoziative Bewegungsstörungen	F59	Nnbez Verhaltensauffällig b körperl Störung u Faktoren
F44.5	Dissoziative Krampfanfälle	F68.0	Entwicklung körperl Sympt aus psych Gründen
F44.6	Dissoziative Sensibilitäts-/EmpfindungsStör	F99	Psychische Störung ohne nähere Angabe
F44.7	Dissoziative Stör [KonversionsStör], gemischt	G47.0	Ein- u Durchschlafstörungen
F44.80	Ganser-Syndrom	G47.1	Krankhaft gesteigertes Schlafbedürfnis
F44.81	Multiple Persönlichkeit(ssstörung)	G47.2	Störungen Schlaf-Wach-Rhythmus
F44.82	Transit dissoziative Stör [KonversStör] in Kindh u Jug	G47.8	Sonstige Schlafstörungen
F44.88	Sonstige dissoziative Stör [Konversionsstörungen]	G47.9	Schlafstörung, nnbez
F44.9	Dissoziative Störung [Konversionsstörung], nnbez	R44.0	Akustische Halluzinationen
F45.0	Somatisierungsstörung	R44.2	Sonstige Halluzinationen
F45.1	Undifferenzierte Somatisierungsstörung	R44.3	Halluzinationen, nnbez
F45.2	Hypochondrische Störung	R44.8	So u nnbez Sympt Sinneswahrn/Wahrnehmungsvermögen
F45.31	Somatof auton Fktstör, Ob Verdauungssyst		

ADRG U66

Ess-, Zwangs- und Persönlichkeitsstörungen und akute psychische Reaktionen oder psychische Störungen in der Kindheit

Hauptdiagnose in Tabelle U66-1

DRG U66A

Ess-, Zwangs- und Persönlichkeitsstörungen und akute psychische Reaktionen oder psychische Störungen in der Kindheit, Alter < 18 Jahre

Alter < 18 Jahre



DRG U66B**Ess-, Zwangs- und Persönlichkeitsstörungen und akute psychische Reaktionen oder psychische Störungen in der Kindheit, Alter > 17 Jahre****Diagnose U66-1**

F42.0	Vorwiegend Zwangsgedanken od Grübelzwang	F66.0	Sexuelle Reifungskrise
F42.1	Vorwiegend Zwangshandlungen [Zwangsrituale]	F66.1	Ichdystone Sexualorientierung
F42.2	Zwangsgedanken u -handlungen, gemischt	F66.2	Sexuelle Beziehungsstörung
F42.8	Sonstige Zwangsstörungen	F66.8	Sonst psych u Verhaltstör iVm sex Entwickl/Orientier
F42.9	Zwangsstörung, nnbez	F66.9	Psych u VerhaltStör in Verbind m sex Entwickl/Orientier, nnbez
F43.0	Akute Belastungsreaktion	F68.1	Artifiz Stör [abs Erzeug/Vortausch körp/psych Symp]
F43.1	Posttraumatische Belastungsstörung	F68.8	Sonstige nbez Persönlichkeits- und Verhaltensstörungen
F43.2	Anpassungsstörungen	F69	Nnbez Persönlichkeits- und Verhaltensstörung
F43.8	Sonstige Reaktionen auf schwere Belastung	F80.0	Artikulationsstörung
F43.9	Reaktion auf schwere Belastung, nnbez	F80.1	Expressive Sprachstörung
F50.0	Anorexia nervosa	F80.20	Auditive Verarbeitungs-/Wahrnehmungsstörung [AVWS]
F50.1	Atypische Anorexia nervosa	F80.28	Sonstige rezeptive Sprachstörung
F50.2	Bulimia nervosa	F80.3	Erworb Aphasie m Epilep [Landau-Kleffner-Syndr]
F50.3	Atypische Bulimia nervosa	F80.8	Sonst EntwicklStör Sprechen od Sprache
F50.4	Essattacken b and psychischen Störungen	F80.9	EntwicklStör Sprechen od Sprache, nnbez
F50.5	Erbrechen b and psychischen Störungen	F81.0	Lese- u Rechtschreibstörung
F50.8	Sonstige Essstörungen	F81.1	Isolierte Rechtschreibstörung
F50.9	Essstörung, nnbez	F81.2	Rechenstörung
F52.0	Mangel od Verlust von sexuellem Verlangen	F81.3	Kombinierte Störungen schulischer Fertigkeiten
F52.1	Sexuelle Aversion u mangelnde sexuelle Befriedigung	F81.8	Sonstige Entwicklungsstörungen schulischer Fertigkeiten
F52.3	Orgasmusstörung	F81.9	Entwicklungsstörung schulischer Fertigkeiten, nnbez
F52.4	Ejaculatio praecox	F82.0	Umschriebene Entwicklungsstörung der Grobmotorik
F52.6	Nichtorganische Dyspareunie	F82.1	Umschriebene Entwicklungsstör der Fein- u Graphomotorik
F52.7	Gesteigertes sexuelles Verlangen	F82.2	Umschriebene Entwicklungsstörung der Mundmotorik
F52.8	So sex FktStör, nicht verurs d organ Störung od KH	F82.9	Umschriebene Entwicklungsstör motorischer Funkt, nnbez
F52.9	Nnbez sex FktStör, nicht verurs d organ Störung od KH	F83	Kombinierte umschriebene Entwicklungsstörung
F54	Psycholog od Verhaltens-Faktoren bei aokl KH	F84.0	Frühkindlicher Autismus
F60.0	Paranoide Persönlichkeitsstörung	F84.1	Atypischer Autismus
F60.1	Schizoide Persönlichkeitsstörung	F84.3	Andere desintegrative Störung Kindesalter
F60.2	Dissoziale Persönlichkeitsstörung	F84.4	Überaktive Stör m Intelligenzmind Bewegungstereotypien
F60.30	Emotional instabile PersönlStör, impulsiver Typ	F84.5	Asperger-Syndrom
F60.31	Emotional instabile PersönlStör, Borderline-Typ	F84.8	Sonstige tief greifende Entwicklungsstörungen
F60.4	Histrionische Persönlichkeitsstörung	F84.9	Tief greifende Entwicklungsstörung, nicht näher bezeichnet
F60.5	Anankastische [zwanghafte] PersönlichkeitsStör	F88	Andere Entwicklungsstörungen
F60.6	Ängstliche (vermeidende) Persönlichkeitsstörung	F89	Nnbez Entwicklungsstörung
F60.7	Abhängige (asthenische) Persönlichkeitsstörung	F90.0	Einfache Aktivitäts- u Aufmerksamkeitsstörung
F60.8	Sonstige spezifische Persönlichkeitsstörungen	F90.1	Hyperkinetische Störung Sozialverhalten
F60.9	Persönlichkeitsstörung, nnbez	F90.8	Sonstige hyperkinetische Störungen
F61	Kombinierte u and Persönlichkeitsstörungen	F90.9	Hyperkinetische Störung, nnbez
F62.0	Andauernde Persönlichkeitsänd nach Extrembelast	F91.0	Auf familiären Rahmen beschränkte Stör Sozialverhalten
F62.1	Andauernde Persönlichkeitsänd nach psych KH	F91.1	Stör Sozialverhalten b fehlenden sozialen Bindungen
F62.80	Andauernde Persönlichkeitsänd b chron Schmerzsyndr	F91.2	Stör Sozialverhalten b vorhandenen sozialen Bindungen
F62.88	Sonst andauernd Persönlichkeitsänd	F91.3	Stör Sozialverhalten m oppositionell, aufsässig Verhalten
F62.9	Andauernde Persönlichkeitsänderung, nnbez	F91.8	Sonstige Störungen Sozialverhalten
F63.0	Pathologisches Spielen	F91.9	Störung Sozialverhalten, nnbez
F63.1	Pathologische Brandstiftung [Pyromanie]	F92.0	Störung Sozialverhalten m depressiver Störung
F63.2	Pathologisches Stehlen [Kleptomanie]	F92.8	Sonst kombinierte Störung Sozialverhalten Emotionen
F63.3	Trichotillomanie	F92.9	Kombinierte Störung Sozialverhalten Emotionen, nnbez
F63.8	Sonst abnorme Gewohnh u Stör Impulskontrolle	F93.0	Emotionale Störung m Trennungsangst Kindesalter
F63.9	Abnorme Gewohnh u Stör Impulskontrolle, nnbez	F93.1	Phobische Störung Kindesalter
F64.0	Transsexualismus	F93.2	Stör m sozialer Ängstlichkeit Kindesalter
F64.1	Transvestitismus Beibehalt beider Geschlechtsrollen	F93.3	Emotionale Störung m Geschwisterrivalität
F64.2	Störung Geschlechtsidentität Kindesalter	F93.8	Sonstige emotionale Störungen Kindesalter
F64.8	Sonstige Störungen Geschlechtsidentität	F93.9	Emotionale Störung Kindesalter, nnbez
F64.9	Störung Geschlechtsidentität, nnbez	F94.0	Elektiver Mutismus
F65.0	Fetischismus	F94.1	Reaktive Bindungsstörung Kindesalter
F65.1	Fetischistischer Transvestitismus	F94.2	Bindungsstör Kindesalter m Enthemmung
F65.2	Exhibitionismus	F94.8	Sonst Störung sozialer Fkt m Beginn in Kindheit
F65.3	Voyeurismus	F94.9	Störung sozialer Fkt m Beginn in Kindheit, nnbez
F65.4	Pädophilie	F98.0	Nichtorganische Enuresis
F65.5	Sadomasochismus	F98.1	Nichtorganische Enkopresis
F65.6	Multiple Störungen Sexualpräferenz	F98.2	Fütterstörung im frühen Kindesalter
F65.8	Sonstige Störungen Sexualpräferenz	F98.3	Pica im Kindesalter
F65.9	Störung Sexualpräferenz, nnbez	F98.4	Stereotype Bewegungsstörungen

F98.8	So nbez Verhalt-/emot Störung Beginn Kindheit/Jugend	R48.0	Dyslexie u Alexie
F98.9	Nnbez Verhalt-/emot Störung Beginn Kindheit/Jugend	R48.1	Agnosie
R45.0	Nervosität	R48.2	Apraxie
R45.1	Ruhelosigkeit u Erregung	R48.8	So u nnbez Werkzeugstörungen
R45.4	Reizbarkeit u Wut	Z03.2	Beobachtung b Verdacht auf psych KH od VerhaltStör
R45.7	Emotioneller Schock od Stress, nnbez		

ADRGs 901, 902

OR-Prozeduren ohne Bezug

OR-Prozeduren ohne Bezug

DRGs 901A, 901B, 901C, 901D, 902Z

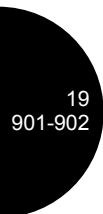

MDC 20

Alkohol- und Drogengebrauch
und alkohol- und
drogeninduzierte psychische
Störungen

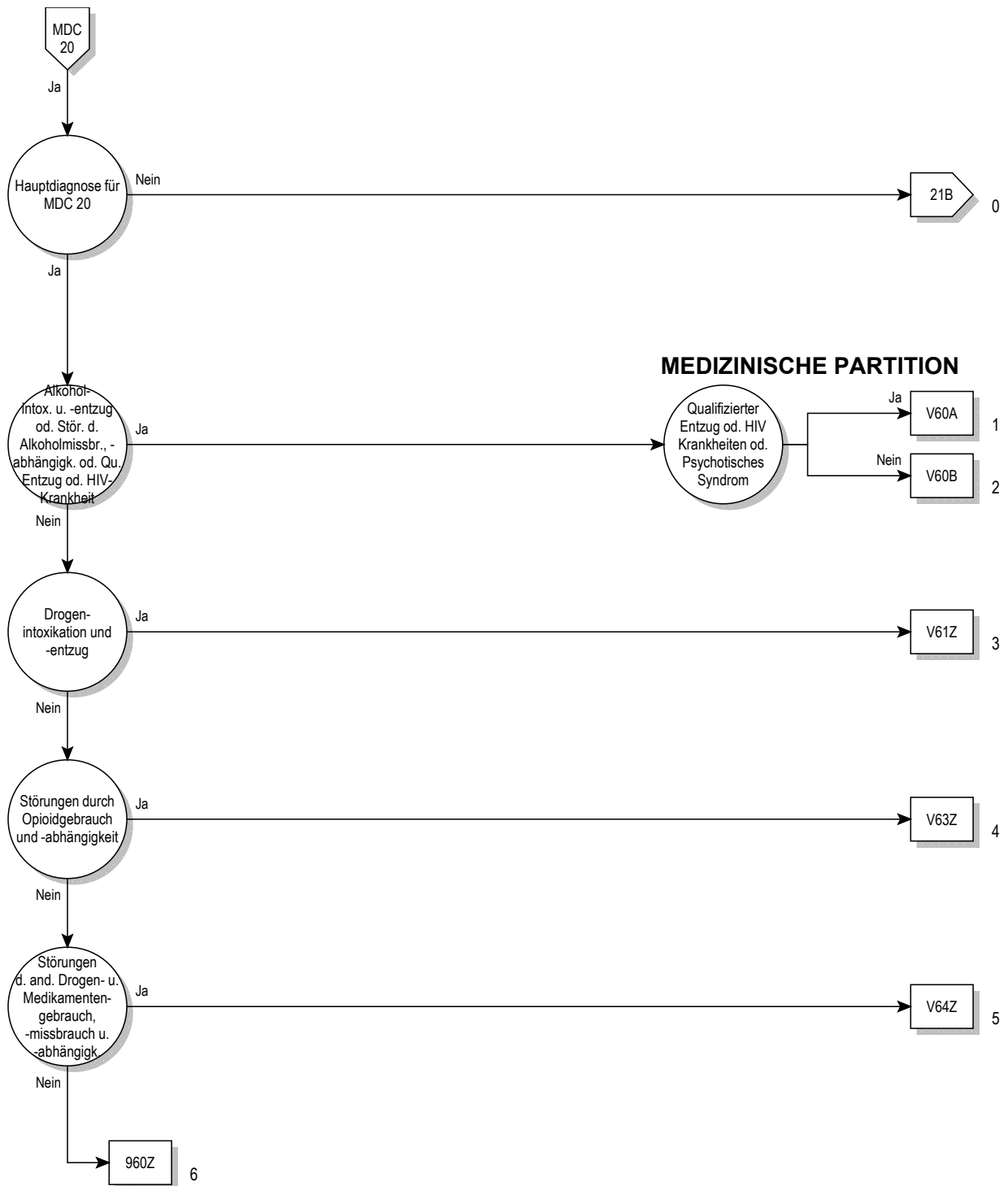

Entscheidungslogik MDC 20

Hauptdiagnose in Tabelle MDC20-0

Hauptdiagnose für MDC 20 (MDC20-0)

F10.0	Psych u VerhaltStör d Alkohol, akut Intox [ak Rausch]	F15.5	Psych u VerhaltStör Stimul/Koff, psychot Störung
F10.1	Psych u VerhaltStör d Alkohol, schädli Gebrauch	F15.6	Psych u VerhaltStör Stimul/Koff, amnest Syndrom
F10.2	Psych u VerhaltStör d Alkohol, Abhängigkeitssyndrom	F15.7	Restzust u verzög auftr psychot Stör d Stimul/Koff
F10.3	Psych u VerhaltStör d Alkohol, Entzugssyndrom	F15.8	Sonst psychische u VerhaltStör d Stimul/Koff
F10.4	Psych u VerhaltStör d Alkohol, Entzugssynd m Delir	F15.9	Nnbez psychische u VerhaltStör d Stimulantien/Koff
F10.5	Psych u VerhaltStör d Alkohol, psychot Störung	F16.0	Psych u VerhaltStör d Halluzin, akut Intox [ak Rausch]
F10.6	Psych u VerhaltStör d Alkohol, amnest Syndrom	F16.1	Psych u VerhaltStör d Halluzin, schädli Gebrauch
F10.7	Restzust u verzög auftr psychot Stör d Alkohol	F16.2	Psych u VerhaltStör d Halluzin, Abhängigkeitssynd
F10.8	Sonst psychische u VerhaltStör d Alkohol	F16.3	Psych u VerhaltStör d Halluzin, Entzugssyndrom
F10.9	Nnbez psychische u VerhaltStör d Alkohol	F16.4	Psych u VerhaltStör d Halluzin, Entzugssynd m Delir
F11.0	Psych u VerhaltStör Opioide, akut Intox [ak Rausch]	F16.5	Psych u VerhaltStör d Halluzin, psychot Störung
F11.1	Psych u VerhaltStör Opioide, schädli Gebrauch	F16.6	Psych u VerhaltStör d Halluzin, amnest Syndrom
F11.2	Psych u VerhaltStör Opioide, Abhängigkeitssyndrom	F16.7	Restzust u verzög auftr psychot Stör d Halluzinogen
F11.3	Psych u VerhaltStör Opioide, Entzugssyndrom	F16.8	Sonst psychische u VerhaltStör d Halluzinogene
F11.4	Psych u VerhaltStör Opioide, Entzugssynd m Delir	F16.9	Nnbez psychische u VerhaltStör d Halluzinogene
F11.5	Psych u VerhaltStör Opioide, psychot Störung	F17.0	Psych u VerhaltStör d Tabak, akut Intox [ak Rausch]
F11.6	Psych u VerhaltStör Opioide, amnest Syndrom	F17.1	Psych u VerhaltStör d Tabak, schädli Gebrauch
F11.7	Restzust u verzög auftr psychot Stör d Opioide	F17.2	Psych u VerhaltStör d Tabak, Abhängigkeitssynd
F11.8	Sonst psychische u VerhaltStör d Opioide	F17.3	Psych u VerhaltStör d Tabak, Entzugssyndrom
F11.9	Nnbez psychische u VerhaltStör d Opioide	F17.4	Psych u VerhaltStör d Tabak, EntzSynd m Delir
F12.0	Psych u VerhaltStör d Cannab, akut Intox [ak Rausch]	F17.5	Psych u VerhaltStör d Tabak, psychot Störung
F12.1	Psych u VerhaltStör Cannab, schädli Gebrauch	F17.6	Psych u VerhaltStör d Tabak, amnest Syndrom
F12.2	Psych u VerhaltStör Cannab, Abhängigkeitssyndrom	F17.7	Restzust u verzög auftr psychot Stör d Tabak
F12.3	Psych u VerhaltStör Cannab, Entzugssyndrom	F17.8	Sonst psychische u VerhaltStör d Tabak
F12.4	Psych u VerhaltStör Cannab, Entzugssynd m Delir	F17.9	Nnbez psychische u VerhaltStör d Tabak
F12.5	Psych u VerhaltStör Cannab, psychot Störung	F18.0	Psych u VerhaltStör fl LsgMittel, akut Intox [ak Rausch]
F12.6	Psych u VerhaltStör Cannab, amnest Syndrom	F18.1	Psych u VerhaltStör fl LsgMittel, schädli Gebrauch
F12.7	Restzust u verzög auftr psychot Stör d Cannabinoide	F18.2	Psych u VerhaltStör fl LsgMittel, Abhängigkeitssynd
F12.8	Sonst psychische u VerhaltStör d Cannabinoide	F18.3	Psych u VerhaltStör fl LsgMittel, Entzugssyndrom
F12.9	Nnbez psychische u VerhaltStör d Cannabinoide	F18.4	Psych u VerhaltStör fl LsgMittel, Entzugssynd m Delir
F13.0	Psych u VerhaltStör Sed/Hypn, akut Intox [ak Rausch]	F18.5	Psych u VerhaltStör fl LsgMittel, psychot Störung
F13.1	Psych u VerhaltStör Sed/Hypn, schädli Gebrauch	F18.6	Psych u VerhaltStör fl LsgMittel, amnest Syndrom
F13.2	Psych u VerhaltStör Sed/Hypn, Abhängigkeitssyndrom	F18.7	Restzust u verzög auftr psychot Stör d fl LsgMittel
F13.3	Psych u VerhaltStör Sed/Hypn, Entzugssyndrom	F18.8	Sonst psychische u VerhaltStör d fl LsgMittel
F13.4	Psych u VerhaltStör Sed/Hypn, Entzugssynd m Delir	F18.9	Nnbez psychische u VerhaltStör d flüchtige LsgMittel
F13.5	Psych u VerhaltStör Sed/Hypn, psychot Störung	F19.0	Psych/VerhaltStör mult/and psychotr Sub, ak Intox [ak R]
F13.6	Psych u VerhaltStör Sed/Hypn, amnest Syndrom	F19.1	Psych/VerhaltStör mult/and psychotr Sub, schädli Gebr
F13.7	Restzust u verz auftr psychot Störung d Sed/Hypn	F19.2	Psych/VerhaltStör mult/and psychotr Sub, AbhängSynd
F13.8	Sonst psychische u VerhaltStör d Sed/Hypn	F19.3	Psych/VerhaltStör mult/and psychotr Sub, Entzugssynd
F13.9	Nnbez psychische u VerhaltStör d Sedativa/Hypn	F19.4	Psych/VerhStör mult/and psychotr Sub, EntzSynd m Delir
F14.0	Psych u VerhaltStör d Kokain, akut Intox [ak Rausch]	F19.5	Psych/VerhaltStör mult/and psychotr Sub, psychot Stör
F14.1	Psych u VerhaltStör d Kokain, schädli Gebrauch	F19.6	Psych/VerhaltStör mult/and psychotr Sub, amnest Synd
F14.2	Psych u VerhaltStör d Kokain, Abhängigkeitssyndrom	F19.7	Restzu u verz auftr psychot Stör mult/and psychotr Sub
F14.3	Psych u VerhaltStör d Kokain, Entzugssyndrom	F19.8	Sonst psych u VerhaltStör d mult/and psychotr Substanzen
F14.4	Psych u VerhaltStör d Kokain, Entzugssynd m Delir	F19.9	Nnbez psych/VerhaltStör d mult/and psychotr Substanzen
F14.5	Psych u VerhaltStör d Kokain, psychot Störung	F55.0	Missbrauch von Antidepressiva
F14.6	Psych u VerhaltStör d Kokain, amnest Syndrom	F55.1	Missbrauch von Laxanzien
F14.7	Restzust u verzög auftr psychot Stör d Kokain	F55.2	Missbrauch von Analgetika
F14.8	Sonst psychische u VerhaltStör d Kokain	F55.3	Missbrauch von Antazida
F14.9	Nnbez psychische u VerhaltStör d Kokain	F55.4	Missbrauch von Vitaminen
F15.0	Psych u VerhaltStör Stimul/Koff, ak Intox [ak Rausch]	F55.5	Missbrauch von Steroiden u Hormonen
F15.1	Psych u VerhaltStör Stimul/Koff, schädli Gebrauch	F55.6	Missbrauch von Pflanzen od Naturheilmitteln
F15.2	Psych u VerhaltStör Stimul/Koff, Abhängigkeitssyndrom	F55.8	Missbrauch v so nichtabhängigkeitserzeug Substanzen
F15.3	Psych u VerhaltStör Stimul/Koff, Entzugssyndrom	F55.9	Missbrauch v nnbez nichtabhängigkeitserzeug Substanzen
F15.4	Psych u VerhaltStör Stimul/Koff, Entzugssynd m Delir		

ADRG V60 Alkoholintoxikation und -entzug oder Störungen durch Alkoholmissbrauch und Alkoholabhängigkeit

Hauptdiagnose in Tabelle V60-1 oder Prozedur in Tabelle V60-4 oder Nebendiagnose in Tabelle V60-2

DRG V60A Alkoholintoxikation und -entzug oder Störungen durch Alkoholmissbrauch und Alkoholabhängigkeit mit psychotischem Syndrom oder qualifizierten Entzug oder HIV-Krankheit

Prozedur in Tabelle V60-4 oder Nebendiagnose in Tabelle V60-2 oder Diagnose in Tabelle V60-3

DRG V60B Alkoholintoxikation und -entzug oder Störungen durch Alkoholmissbrauch und Alkoholabhängigkeit ohne psychotisches Syndrom, ohne qualifizierten Entzug, ohne HIV-Krankheit**Hauptdiagnose V60-1**

F10.0	Psych u VerhaltStör d Alkohol, akut Intox [ak Rausch]	F10.5	Psych u VerhaltStör d Alkohol, psychot Störung
F10.1	Psych u VerhaltStör d Alkohol, schädli Gebrauch	F10.6	Psych u VerhaltStör d Alkohol, amnest Syndrom
F10.2	Psych u VerhaltStör d Alkohol, Abhängigkeitssyndrom	F10.7	Restzust u verzög auftr psychot Stör d Alkohol
F10.3	Psych u VerhaltStör d Alkohol, Entzugssyndrom	F10.8	Sonst psychische u VerhaltStör d Alkohol
F10.4	Psych u VerhaltStör d Alkohol, Entzugssynd m Delir	F10.9	Nnbez psychische u VerhaltStör d Alkohol

Nebendiagnose V60-2

B20	Infekt/paras KH infolge HIV-KH [Hum Immdef-Vir-KH]	B23.0	Akutes HIV-Infektionssyndrom
B21	BNB infolge HIV-KH [Hum Immundefiz-Virus-KH]	B23.8	Sonstige nbez Krankheitszustände infolge HIV-KH
B22	Sonst nbez KH infolge HIV-KH [Hum Immdef-Vir-KH]	B24	Nnbez HIV-KH [Humane Immundefizienz-Virus-KH]

Diagnose V60-3

F10.4	Psych u VerhaltStör d Alkohol, Entzugssynd m Delir	F10.6	Psych u VerhaltStör d Alkohol, amnest Syndrom
F10.5	Psych u VerhaltStör d Alkohol, psychot Störung	F10.7	Restzust u verzög auftr psychot Stör d Alkohol

Prozedur V60-4

94.6a.11‡↔ Motbhd Abhkr [Qual Entzug], von 7 bis 13 Tage
 94.6a.12‡↔ Motbhd Abhkr [Qual Entzug], von 14 bis 20 Tage

94.6a.13‡↔ Motbhd Abhkr [Qualifizierter Entzug], min 21 Tage

ADRG V61 Drogenintoxikation und -entzug

Hauptdiagnose in Tabelle V61-1

DRG V61Z Drogenintoxikation und -entzug**Hauptdiagnose V61-1**

F11.3	Psych u VerhaltStör Opiode, Entzugssyndrom	F13.8	Sonst psychische u VerhaltStör d Sed/Hypn
F11.4	Psych u VerhaltStör Opiode, Entzugssynd m Delir	F13.9	Nnbez psychische u VerhaltStör d Sedativa/Hypn
F11.5	Psych u VerhaltStör Opiode, psychot Störung	F14.3	Psych u VerhaltStör d Kokain, Entzugssyndrom
F11.6	Psych u VerhaltStör Opiode, amnest Syndrom	F14.4	Psych u VerhaltStör d Kokain, Entzugssynd m Delir
F11.7	Restzust u verzög auftr psychot Stör d Opiode	F14.5	Psych u VerhaltStör d Kokain, psychot Störung
F11.8	Sonst psychische u VerhaltStör d Opiode	F14.6	Psych u VerhaltStör d Kokain, amnest Syndrom
F11.9	Nnbez psychische u VerhaltStör d Opiode	F14.7	Restzust u verzög auftr psychot Stör d Kokain
F12.3	Psych u VerhaltStör Cannab, Entzugssyndrom	F14.8	Sonst psychische u VerhaltStör d Kokain
F12.4	Psych u VerhaltStör Cannab, Entzugssynd m Delir	F14.9	Nnbez psychische u VerhaltStör d Kokain
F12.5	Psych u VerhaltStör Cannab, psychot Störung	F15.3	Psych u VerhaltStör Stimul/Koff, Entzugssyndrom
F12.6	Psych u VerhaltStör Cannab, amnest Syndrom	F15.4	Psych u VerhaltStör Stimul/Koff, Entzugssynd m Delir
F12.7	Restzust u verzög auftr psychot Stör d Cannabinoide	F15.5	Psych u VerhaltStör Stimul/Koff, psychot Störung
F12.8	Sonst psychische u VerhaltStör d Cannabinoide	F15.6	Psych u VerhaltStör Stimul/Koff, amnest Syndrom
F12.9	Nnbez psychische u VerhaltStör d Cannabinoide	F15.7	Restzust u verzög auftr psychot Stör d Stimul/Koff
F13.3	Psych u VerhaltStör Sed/Hypn, Entzugssyndrom	F15.8	Sonst psychische u VerhaltStör d Stimul/Koff
F13.4	Psych u VerhaltStör Sed/Hypn, Entzugssynd m Delir	F15.9	Nnbez psychische u VerhaltStör d Stimulantien/Koff
F13.5	Psych u VerhaltStör Sed/Hypn, psychot Störung	F16.3	Psych u VerhaltStör d Halluzin, Entzugssyndrom
F13.6	Psych u VerhaltStör Sed/Hypn, amnest Syndrom	F16.4	Psych u VerhaltStör d Halluzin, Entzugssynd m Delir
F13.7	Restzust u verz auftr psychot Störung d Sed/Hypn	F16.5	Psych u VerhaltStör d Halluzin, psychot Störung

F16.6	Psych u VerhaltStör d Halluzin, amnest Syndrom	F18.5	Psych u VerhaltStör fl LsgMittel, psychot Störung
F16.7	Restzust u verzög auftr psychot Stör d Halluzinogen	F18.6	Psych u VerhaltStör fl LsgMittel, amnest Syndrom
F16.8	Sonst psychische u VerhaltStör d Halluzinogene	F18.7	Restzust u verzög auftr psychot Stör d fl LsgMittel
F16.9	Nnbez psychische u VerhaltStör d Halluzinogene	F18.8	Sonst psychische u VerhaltStör d fl LsgMittel
F17.3	Psych u VerhaltStör d Tabak, Entzugssyndrom	F18.9	Nnbez psychische u VerhaltStör d flüchtige LsgMittel
F17.4	Psych u VerhaltStör d Tabak, EntzSynd m Delir	F19.3	Psych/VerhaltStör mult/and psychotr Sub, Entzugssynd
F17.5	Psych u VerhaltStör d Tabak, psychot Störung	F19.4	Psych/VerhStör mult/and psychotr Sub, EntzSynd m Delir
F17.6	Psych u VerhaltStör d Tabak, amnest Syndrom	F19.5	Psych/VerhaltStör mult/and psychotr Sub, psychot Stör
F17.7	Restzust u verzög auftr psychot Stör d Tabak	F19.6	Psych/VerhaltStör mult/and psychotr Sub, amnest Synd
F17.8	Sonst psychische u VerhaltStör d Tabak	F19.7	Restzu u verz auftr psychot Stör mult/and psychotr Sub
F17.9	Nnbez psychische u VerhaltStör d Tabak	F19.8	Sonst psych u VerhaltStör d mult/and psychotr Substanzen
F18.3	Psych u VerhaltStör fl LsgMittel, Entzugssyndrom	F19.9	Nnbez psych/VerhaltStör d mult/and psychtr Substanzen
F18.4	Psych u VerhaltStör fl LsgMittel, Entzugssynd m Delir		

ADR G V63**Störungen durch Opioidgebrauch und Opioidabhängigkeit**

Hauptdiagnose in Tabelle V63-1

DRG V63Z**Störungen durch Opioidgebrauch und Opioidabhängigkeit****Hauptdiagnose V63-1**

F11.0	Psych u VerhaltStör Opiode, akut Intox [ak Rausch]	F11.2	Psych u VerhaltStör Opiode, Abhängigkeitssyndrom
F11.1	Psych u VerhaltStör Opiode, schädl Gebrauch		

ADR G V64**Störungen durch anderen Drogengebrauch und Medikamentenmissbrauch und andere Drogen- und Medikamentenabhängigkeit**

Hauptdiagnose in Tabelle V64-1

DRG V64Z**Störungen durch anderen Drogengebrauch und Medikamentenmissbrauch und andere Drogen- und Medikamentenabhängigkeit****Hauptdiagnose V64-1**

F12.0	Psych u VerhaltStör d Cannab, akut Intox [ak Rausch]	F17.2	Psych u VerhaltStör d Tabak, Abhängigkeitssynd
F12.1	Psych u VerhaltStör Cannab, schädl Gebrauch	F18.0	Psych u VerhaltStör fl LsgMittel, akut Intox [ak Rausch]
F12.2	Psych u VerhaltStör Cannab, Abhängigkeitssyndrom	F18.1	Psych u VerhaltStör fl LsgMittel, schädl Gebrauch
F13.0	Psych u VerhaltStör Sed/Hypn, akut Intox [ak Rausch]	F18.2	Psych u VerhaltStör fl LsgMittel, Abhängigkeitssynd
F13.1	Psych u VerhaltStör Sed/Hypn, schädl Gebrauch	F19.0	Psych/VerhaltStör mult/and psychotr Sub, ak Intox [ak R]
F13.2	Psych u VerhaltStör Sed/Hypn, Abhängigkeitssyndrom	F19.1	Psych/VerhaltStör mult/and psychotr Sub, schädl Gebr
F14.0	Psych u VerhaltStör d Kokain, akut Intox [ak Rausch]	F19.2	Psych/VerhaltStör mult/and psychotr Sub, AbhängSynd
F14.1	Psych u VerhaltStör d Kokain, schädl Gebrauch	F55.0	Missbrauch von Antidepressiva
F14.2	Psych u VerhaltStör d Kokain, Abhängigkeitssyndrom	F55.1	Missbrauch von Laxanzien
F15.0	Psych u VerhaltStör Stimul/Koff, ak Intox [ak Rausch]	F55.2	Missbrauch von Analgetika
F15.1	Psych u VerhaltStör Stimul/Koff, schädl Gebrauch	F55.3	Missbrauch von Antazida
F15.2	Psych u VerhaltStör Stimul/Koff, Abhängigkeitssyndrom	F55.4	Missbrauch von Vitaminen
F16.0	Psych u VerhaltStör d Halluzin, akut Intox [ak Rausch]	F55.5	Missbrauch von Steroiden u Hormonen
F16.1	Psych u VerhaltStör d Halluzin, schädl Gebrauch	F55.6	Missbrauch von Pflanzen od Naturheilmitteln
F16.2	Psych u VerhaltStör d Halluzin, Abhängigkeitssynd	F55.8	Missbrauch v so nichtabhängigkeitserzeug Substanzen
F17.0	Psych u VerhaltStör d Tabak, akut Intox [ak Rausch]	F55.9	Missbrauch v nnbez nichtabhängigkeitserzeug Substanzen
F17.1	Psych u VerhaltStör d Tabak, schädl Gebrauch		

MDC 21A

Polytrauma

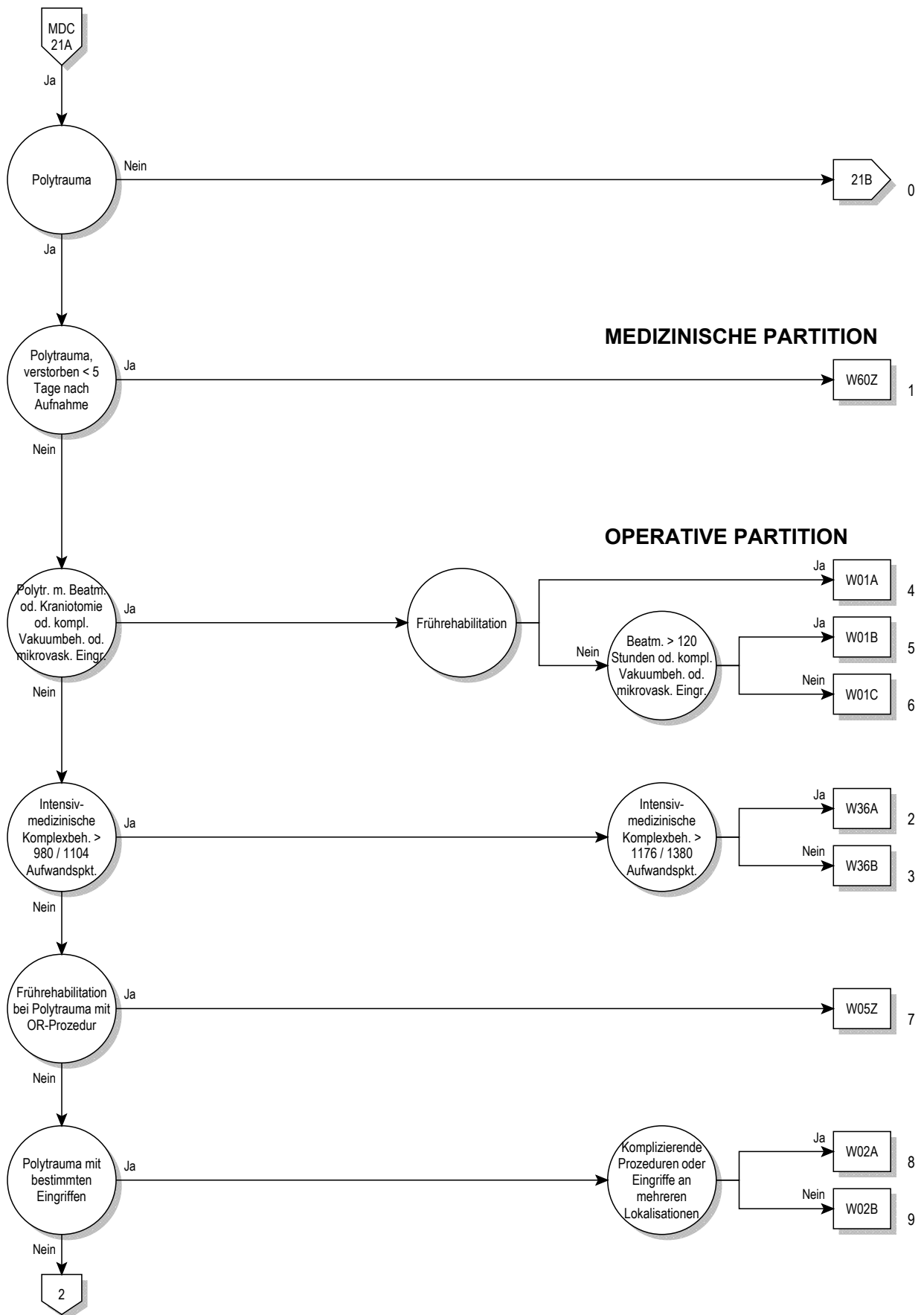

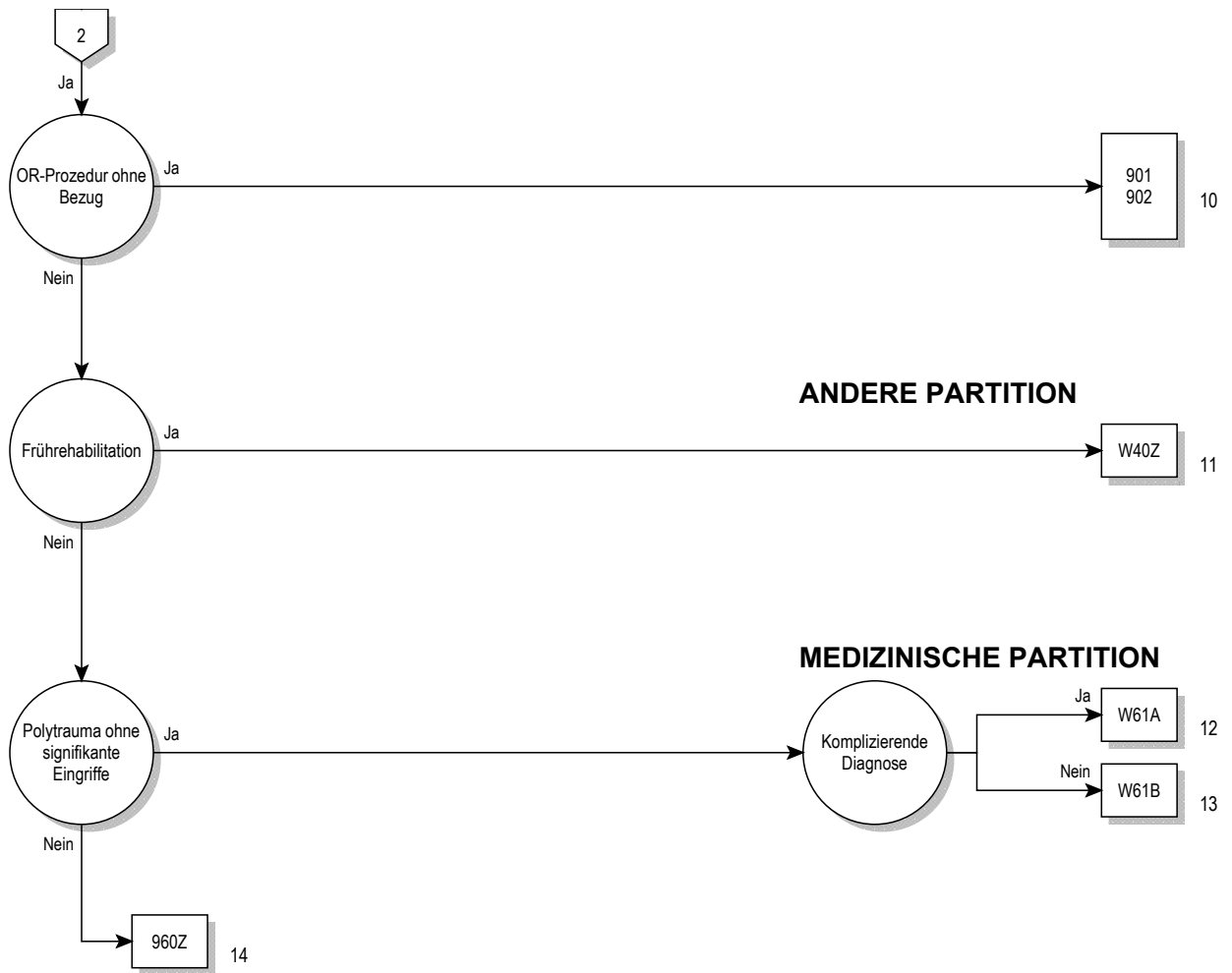

Entscheidungslogik MDC 21A

Polytrauma

ADRG W01**Polytrauma mit Beatmung oder Kraniotomie oder komplexe Vakuumbehandlung oder mikrovaskulärer Eingriff**

Mindestens eine Prozedur in Tabelle W01-1 oder Dauer der maschinellen Beatmung > 24 Stunden oder Prozedur in Tabelle W01-2 und Prozedur in Tabelle W01-3 und Vierzeitige bestimmte OR-Prozeduren oder Prozedur in Tabelle W01-4

DRG W01A**Polytrauma mit Beatmung oder Kraniotomie oder komplexe Vakuumbehandlung oder mikrovaskulärer Eingriff, mit Frührehabilitation**

Frührehabilitation

DRG W01B**Polytrauma mit Beatmung oder Kraniotomie, oder komplexe Vakuumbehandlung oder mikrovaskulärer Eingriff, ohne Frührehabilitation, mit Beatmung > 120 Stunden**

Dauer der maschinellen Beatmung > 120 Stunden oder Prozedur in Tabelle W01-2 und Prozedur in Tabelle W01-3 und Vierzeitige bestimmte OR-Prozeduren oder Prozedur in Tabelle W01-4

DRG W01C**Polytrauma mit Beatmung oder Kraniotomie, ohne komplexe Vakuumbehandlung, ohne mikrovaskulären Eingriff, ohne Frührehabilitation, ohne Beatmung > 120 Stunden****Prozedur W01-1**

01.12.00↔	Offene Biopsie an den Hirnhäuten, n.n.bez.	01.24.99↔	Sonstige Kraniotomie, sonstige
01.12.10↔	Stereotaktische offene Biopsie an den Hirnhäuten	01.25.00↔	Sonstige Kraniektomie, n.n.bez.
01.12.99↔	Offene Biopsie an den Hirnhäuten, sonstige	01.25.10↔	Sonstige Kraniektomie mit Dekompression
01.14.00↔	Offene Biopsie am Gehirn, n.n.bez.	01.25.11↔	Sonst Kraniektomie zur Entleerung e epiduralen Hämatoms
01.14.10↔	Stereotaktische offene Biopsie am Gehirn	01.25.12↔	Sonst Kraniektomie zur Entleerung e epiduralen Empyems
01.14.99↔	Offene Biopsie am Gehirn, sonstige	01.25.13↔	So Kraniekt zur Entf e Fk aus Schädelkn o Epidraum
01.15↔	Biopsie am Schädel	01.25.14↔	S Krniekt m Enl v allpl Mt o Mdrträg i D Schädlkn o Epdraum
01.21↔	Inzision und Drainage an den kranialen Sinus	01.25.19↔	So Kraniekt z Drain epid Flüssigk o aus sonst Gründen
01.22↔	Entf d Elektrod(n) e intrakraniellen Neurostimulators	01.25.20↔	Sonstige Kraniekt, Rekraniektomie mit Einbr e Drain
01.23.00↔	Rekraniotomie, n.n.bez.	01.25.21↔	S Krniekt,Rkrekt z Entf v alpl Mt o Mdrtr a d Schädlkn o Epdrtr
01.23.10↔	Rekraniotomie mit Einbringen einer Drainage	01.25.99↔	Sonstige Kraniektomie, sonstige
01.23.20↔	Rekrant m Entf v allopl Mat o Medträg aus d Schädelkn	01.31.00↔	Inzision an den Hirnhäuten, n.n.bez.
01.23.21↔	Rekrant m Entf von allopl Mat o Medträg aus d Epidraum	01.31.10↔	Inzis an D Hirnh zur Entl e subduralen Hämat (Hygroms)
01.23.29↔	Rekraniotomie mit Entfernen von sonstigen Material	01.31.11↔	Inzision an D Hirnhäuten zur Entl e subduralen Empyems
01.23.99↔	Rekraniotomie, sonstige	01.31.20↔	Inzs an D Hrn h z Drain v sbd u sbrchnoidlr Flüssgk
01.24.00↔	Sonstige Kraniotomie, n.n.bez.	01.31.99↔	Inzision an den Hirnhäuten, sonstige
01.24.10↔	Sonstige Kraniotomie mit Dekompression	01.32.00↔	Lobotomie und Traktotomie, n.n.bez.
01.24.11↔	Sonst Kraniotomie zur Entleerung e epiduralen Hämatoms	01.32.10↔	Lobotomie und Traktotomie, Zingulotomie
01.24.12↔	Sonstige Kraniotomie zur Entleerung eines epiduralen Empyems	01.32.11↔	Lobotomie und Traktotomie, Subpiale Transsektion
01.24.13↔	S Krniot,Enl v allpl Mt o Mdrträg i D Schädlkn o Epdraum	01.32.12↔	Lobotomie und Traktotomie, Multiple Lobotomien
01.24.14↔	S Krniot,Entf v allpl Mtrialdr Mdrträg aus Schädlkn o Epdraum	01.32.20↔	Lobotomie u Traktotomie, Stereot Untbr v Bahnssystemen
01.24.15↔	Sonstige Kraniot, Entf e Fk aus Schädelkn o Epidraum	01.32.99↔	Lobotomie und Traktotomie, sonstige
01.24.16↔	So Kraniot, So Drain epid Flüssigk o aus sonst Gründen	01.39.00↔	Sonstige Inzision am Gehirn, n.n.bez.
01.24.20↔	Kraniotomie der Kalotte als Zugang, n.n.bez.	01.39.10↔	Sonstige Inzision a Hirn zur Entl e intrazer Hämat
01.24.21↔	Bohrlochtrepation der Kalotte als Zugang	01.39.11↔	Sonstige Inzision a Hirn zur Entl e intrazer Abszesses
01.24.22↔	Streotktsch geführt Schädlröfnng übr d Klft als Zg	01.39.19↔	So Inzis a Gehrin, Entl v So intrazerebraler Flüssigk
01.24.29↔	Kraniotomie der Kalotte als Zugang, sonstige	01.39.20↔	So Inzis a Hirn, Stereotaktische Entl e intrakr Hämat
01.24.30↔	Zugang durch die Schädelbasis, n.n.bez.	01.39.21↔	So Inzis a Hirn, Stereot Entl e intrakr Abszesses
01.24.31↔	Zugang durch die Schädelbasis, transoral	01.39.29↔	S Inzs a Hrn, Streot Entl S intrknielr Flüssgk
01.24.32↔	Zugang d d Schädelb, transor m Spal d weichen Gaumens	01.39.30↔	Sonstige Inzision a Gehirn, Entf e intrazerebralen Fk
01.24.33↔	Zg d d Schädlb, trnsr m Spl d weichn u hrtn Gaumns	01.39.40↔	Anl e ext Drain a Liqusys (z.B. ventr, zist, subd)
01.24.34↔	Zugang durch die Schädelbasis, transsphenoidal	01.39.41↔	Anl e Reserv a Liqusys (z.B. ventr, zisternal, subd)
01.24.35↔	Zugang durch die Schädelbasis, transethmoidal	01.39.42↔	Entf e Reserv a Liqusys (z.B. ventr, zisternal, subd)
01.24.36↔	Zugang durch die Schädelbasis, transmastoidal	01.39.50↔	Entfernung eines intrakraniellen Implantates
01.24.37↔	Zugang durch die Schädelbasis, translabyrinthär	01.39.99↔	Sonstige Inzision am Gehirn, sonstige
01.24.38↔	Zugang durch die Schädelbasis, transpyramidal	01.41↔	Operationen am Thalamus
01.24.39↔	Zugang durch die Schädelbasis, sonstige	01.42↔	Operationen am Globus pallidum
01.24.3a↔	Zugang durch die Schädelbasis, transkondylär	01.51.00↔	Exz von Läsion oder Gewebe an D Hirnhäuten, n.n.bez.
01.24.3b↔	Zugang durch die Schädelbasis, transorbital	01.51.10↔	Exz v Tmr an D Hrn h m Präprtion v infiltrierrm Nchbr
01.24.3c↔	Zugang durch die Schädelbasis, mit Le-Fort-I-Osteotomie	01.51.99↔	Exzision von Läsion oder Gewebe an den Hirnhäuten, sonstige

01.52.00↔	Hemisphärektomie, n.n.bez.	02.93.20↔	Implnt o Erstz v prm n Mkröel z mnlk Abl u Stml
01.52.10↔	Hemisphärektomie, hirneigenes intrazerebrales Tumorgewebe	02.93.21↔	Implnt o Erstz v prm n Mkröel z mltk Abl u Stml
01.52.11↔	Hemisphärektomie, nicht hirneigenes intrazerebrales Tumorgewebe	02.93.99↔	Implant o Ersetz d Elektrod(n) e intrkr Neurostim, So
01.52.99↔	Hemisphärektomie, sonstige	02.96↔	Einsetzen einer sphenoidalen Elektrode
01.53.00↔	Lobektomie am Gehirn, n.n.bez.	02.99.10↔	Stereotaktische Eingriffe am Liquorsystem
01.53.10↔	Lobektomie am Gehirn, hirneigenes intrazerebrales Tumorgewebe	02.99.11↔	Streot Implnt u Explntion v rdioaktvm Mt als slbst Engr
01.53.11↔	Lobekt a Hirn, Ni hirneigenes intrazerebrales Tumor	02.99.12↔	Stereot Implant von Gew an Schäd, Hirn und Hirnh
01.53.99↔	Lobektomie am Gehirn, sonstige	02.99.13↔	Stereotaktische Instill von Med als selbst Ingr
01.59.00↔	Sonstige Exz o Destr von Läs o Gew a Hirn, n.n.bez.	02.99.14↔	Streot Implnt, Rv o Wchs v intrzr Kth z intrv Infz
01.59.10↔	Sonstige Exz von hirneig intrazer Tumor a Hirn	02.99.20↔	Umwdl e Lquorshnts (Hrmwssrbleitng) i e Mhrfchbleitng
01.59.11↔	Sonstige Exz von Ni hirneig intrazer Tumor a Hirn	02.99.29↔	Sonstige Revision und Entfernung von Liquorableitungen
01.59.12↔	So Exz von Läs o Gew a Hirn, Debr e Kontusion a Hirn	02.99.30↔	Implantation oder Wechsel einer intrakraniellen Messsonde
01.59.19↔	Sonstige Exzision von Läsion oder Gewebe am Gehirn, sonstige	02.99.31↔	Revision (ohne Wechsel) einer intrakraniellen Messsonde
01.59.20↔	Sonstige Destr von hirneig intrazer Tumor a Hirn	02.99.40↔	Implantation oder Wechsel einer Neuroprothese
01.59.21↔	Sonstige Destr von Ni hirneig intrazer Tumor a Hirn	02.99.41↔	Revision (ohne Wechsel) einer Neuroprothese
01.59.29↔	Sonst Destraktion von Läsion o Gewebe am Gehirn, sonst	02.99.50↔	Implant u Entf e KathBallonSyst z intrazer Brachytrh
01.59.99↔	Sonstige Exz o Destr von Läs o Gew a Hirn, sonstige	02.99.70↔	Rv (h Erstz) d Elktrd e intrkr Neurstm, n.n.bz.
01.6x.10↔	Exzision und Destraktion von Tumorgewebe an Schädelbasis	02.99.71↔	Rv(h Ers) d Elktrd intrkr Neurstm,streotktsch,perm Enzlsys z Dst
01.6x.11↔	Exzision und Destraktion von Tumorgewebe an d Kalotte	02.99.72↔	Rv(h Ers) d Elktrd intrkr Neurstm,streotktsch,perm Mhrlsyst z Dst
01.6x.20↔	Exz und Destr vom sonst erkrankten Gew an d Schädel	02.99.79↔	Rev (oh Ersetz) d Elektrod e intrkr Neurostim, So
01.6x.21↔	Exz und Destr von sonst erkrankten Gew an d Kalotte	02.99.90↔	Sonstige stereotaktische Op an Schädel, Hirn und Hirnh
01.6x.22↔	Exz u Dstr v snst erkrkn Gn w an d Kltt m Hrn	04.41↔	Dekompression an der Wurzel des N. trigeminus
02.01↔	Eröffnen einer Schädelnaht	07.61↔	Partielle Exzision der Hypophyse, transfrontaler Zugang
02.02↔	Elevation von Frakturfragmenten vom Schädel	07.62↔	Partielle Exzision an der Hypophyse, transsphenoidaler Zugang
02.03↔	Bildung eines Schädelknochenlappens	07.63↔	Partielle Exz an d Hypophyse, nicht näher bez Zugang
02.04.00↔	Knochentransplantation an den Schädel, n.n.bez.	07.64↔	Totale Exzision der Hypophyse, transfrontaler Zugang
02.04.10↔	Knochentransplantation an den Schädel, Schädeldach	07.65↔	Totale Exzision der Hypophyse, transsphenoidaler Zugang
02.04.99↔	Knochentransplantation an den Schädel, sonstige	07.68↔	Totale Exzision der Hypophyse, and näher bez Zugang
02.05.00↔	Einsetzen einer Schädelknochenplatte, n.n.bez.	07.69↔	Totale Exzision der Hypophyse, nicht näher bez Zugang
02.05.10↔	Eins CADImp an Hrnsch oh Bt d Gsschäd,Enf Df	22.79.00↔	Rekonstruktion einer Nasennebenhöhle, n.n.bez.
02.05.11↔	Eins CADImp an Hrnsch oh Bt d Gsschäd,grssr o kmpl Df	22.79.10↔	Rekonstruktion des Stirnbeins
02.05.20↔	Eins CADImp an Hrnsch m Bt v Orb,Tmpreg o fr Sn(bs 2 Rg)	22.79.11↔	Rekonstruktion oder Kranialisierung einer Stirnhöhlenwand
02.05.30↔	Eins CADImp an Hrnsch m Bt mlk Rg d Gsschäd(b3Rg)	22.79.19↔	Sonstige Rekonstruktion einer Nasennebenhöhle
02.05.99↔	Einsetzen einer Schädelknochenplatte, sonstige	31.1‡↔	Temporäre Tracheostomie
02.06.00↔	Sonstige Osteoplastik am Schädel, n.n.bez.	31.21‡↔	Mediastinale Tracheostomie
02.06.10↔	Frontoorbitale Kranioplastik zur Verlagerung	31.29‡↔	Sonstige permanente Tracheostomie
02.06.20↔	Rk d Hrnsch oh Bt d Gsschäd, m einf Implnt (Knmnt)	31.74‡↔	Revision einer Tracheostomie
02.06.30↔	Reko v Hirn u Gesschäd, m einf Implant (Knzement) o Tx	31.79.10‡↔	Erweiterungsplastik eines Tracheostoma
02.06.99↔	Sonstige Osteoplastik am Schädel (Kranioplastik), sonstige	38.01↔	Inzision von intrakraniellen Gefässen
02.07↔	Entfernen einer Schädelknochenplatte	38.31↔	Resektion von intrakraniellen Gefässen mit Anastomose
02.11↔	Einfache Naht an der Dura mater des Gehirns	38.61↔	Sonstige Exzision von intrakraniellen Gefässen
02.12.00↔	Sonstige Rekonstruktion an den Hirnhäuten, n.n.bez.	38.81↔	Sonstiger chirurgischer Verschluss von intrakraniellen Gefässen
02.12.10↔	Sonstige Rekonstruktion an den Hirnhäuten ohne Kranioplastik	39.28↔	Extrakraniell-intrakranieller Gefäss-Bypass
02.12.20↔	Sonstige Rekonstruktion an den Hirnhäuten mit Kranioplastik	39.51.00↔	Aneurysma-Clipping, n.n.bez.
02.12.21↔	Sonstige Duraplastik mit Kranioplastik an der Konvexität	39.51.11↔	Aneurysma-Clipping intrakraniell
02.12.22↔	So Durapl m Kranioplastik a kraniozervikalen Übergang	39.51.99↔	Aneurysma-Clipping, sonstige
02.12.99↔	Sonstige Rekonstruktion an den Hirnhäuten, sonstige	76.92.20↔	Etz v Schdlknpl (CAD) an Gschd o Bt d Hrns (bs 2 Rg)
02.13↔	Ligatur eines Gefässes der Hirnhäute	76.92.21↔	Etz v Schdlknpl (CAD) an Gsschd o Bt d Hrnsch (b 3 Rg)
02.14↔	Exzision am Plexus chorioideus	76.92.29↔	Enstz v Schdlknpl (CAD) an Gsschäd oh Bt d Hrnsch, S
02.2↔	Ventrikulostomie	76.92.30↔	Plast Reko Einf Defekte d Maxilla d CADImplant
02.31↔	Ventrikelshunt zu Strukturen in Kopf und Hals	76.92.31↔	Plst Rk grssr o kmpl Dfkt d Mxll d CADImplnt
02.32↔	Ventrikelshunt zum Kreislaufsystem	92.24.02↔	Teleradth m Phot, Linbesch, Halbkörperbestrahlung
02.33↔	Ventrikelshunt zur Thoraxhöhle	92.24.03↔	Teleradth m Phot, Linbesch, Ganzkörperbestrahlung
02.34↔	Ventrikelshunt zu Bauchhöhle und Bauchorganen	92.25.02↔	Teleradth m Elekt, Linbesch, Halbkörperbestrahlung
02.35↔	Ventrikelshunt zum Harnwegssystem	92.25.03↔	Teleradth m Elekt, Linbesch, Ganzkörperbestrahlung
02.39↔	Sonstige Operationen zum Einrichten einer Ventrikeldrainage	92.30.00↔	Stereotaktische Bestrahlung, einzeitig, n.n.bez.
02.41.00↔	Spülung und Exploration eines Ventrikelshunts, n.n.bez.	92.30.01↔	Stereotaktische Bestrahlung, einzeitig: Zerebral, n.n.bez.
02.41.10↔	Spülung und Exploration eines Ventrikelshunts, zentraler Teil	92.30.02↔	Stereotaktische Bestrahlung, einzeitig: Extrazerebral, n.n.bez.
02.41.20↔	Spülung und Exploration eines Ventrikelshunts, peripherer Teil	92.30.20↔	Stereot Bestr, einzeit: Zerebral, intmod Radioth
02.41.99↔	Spülung und Exploration eines Ventrikelshunts, sonstige	92.30.21↔	Streot Bstr, einzeit: Zrb, intmd Bgnbstr (IMAT)
02.42.00↔	Ersetzen eines Ventrikelshunts, n.n.bez.	92.30.22↔	Stereot Bestr, einzeit: Zerebral, bildgest Einst
02.42.10↔	Ersetzen eines Ventrikelshunts, zentraler Teil	92.30.30↔	Stereot Bestr, einzeit: Extrazer, intmod Radioth
02.42.20↔	Ersetzen eines Ventrikelshunts, peripherer Teil	92.30.31↔	Streot Bstr, einzeit: Extrzr, intmd Bgnbstr (IMAT)
02.42.99↔	Ersetzen eines Ventrikelshunts, sonstige	92.30.32↔	Stereot Bestr, einzeit: Extrazer, bildgest Einst
02.43↔	Entfernen eines Ventrikelshunts	92.30.99↔	Stereotaktische Bestrahlung, einzeitig, sonstige
02.91↔	Lösung von kortikalen Adhäsionen	92.31.00↔	Radiochirurgie mit Photonen n.n. bez., zerebral
02.92↔	Plastische Rekonstruktion am Gehirn	92.31.10↔	Radiochirurgie mit Photonen n.n. bez., extrazerebral
02.93.00↔	Implnt o Erstz d Elktrd(n) e intrkr Neurstm, n.n.bz.	92.32.00↔	Mehrquellige Photon-Radiochirurgie, n.n.bez.
02.93.10↔	Implant o Ersetz v temp Mkröel z monokl Abl u Stimul	92.32.01↔	Mehrquellige Photon-Radiochirurgie: Gamma-knife
02.93.11↔	Implnt o Erstz v tmp Mkröel z mltk Abl u Stml	92.33.00↔	Teilchen-Radiochirurgie, n.n.bez.

92.33.01↔ And Hochvstrth: Stereot Bestr, einzeit, zerebral
 92.33.11↔ And Hochvstrth: Stereot Bestr, einzeit, Extrazer
 92.39.00↔ Sonstige stereotaktische Radiochirurgie, n.n.bez.
 92.39.01↔ And Hochvstrth, Stereot Bestr, frakt,zereb, n.n.bez.
 92.39.11↔ And Hchvstrth, Streot Bstr, frkt, Extrzr, n.n.bz.
 92.39.20↔ And Hchvstrth, Streot Bstr, frkt: zrb, intmd Rdiioth
 92.39.21↔ And Hchvstrth, Streot Bstr, frkt: zrb, intmd Bgnbstr (IMAT)

92.39.22↔ And Hchvstrth, Streot Bstr, frkt: zrb, bldgst Enst
 92.39.29↔ And Hochvstrth, Stereot Bestr, frakt, zerebral, So
 92.39.30↔ And Hchvstrth, Streot Bstr, frkt: Extrzr, intmd Rdiioth
 92.39.31↔ And Hchvstrth, Streot Bstr, frkt: Extrzr, intmd Bgnbstr (IMAT)
 92.39.32↔ And Hchvstrth, Streot Bstr, frkt: Extrzr, bldgst Enst
 92.39.39↔ And Hochvstrth, Stereot Bestr, frakt, Extrazer, So

Prozedur W01-2

86.88.50↔ Anl o Wchs e Syst z Vkuumvrs, tiefr, an Kn u Gl d Extrm
 86.88.51↔ Anl o Wchs e Syst z Vkuumvrs, tiefr, an Thr, Mdst u Strn
 86.88.52↔ Anl o Wechsel e Syst zur Vakuumversiegelung, a off Abd

86.88.53↔ Anl o Wechsel e Syst zur Vakuumvers, endorektal
 86.88.59↔ Anl o Wchs e Syst z Vkuumvrs, an Haut u Unth o snst Lk

Prozedur W01-3

93.57.12†↔ Kont Sogbehandlung b e Vakuumvers, 8 Tag u läng

Prozedur W01-4

16.98.11↔ Rekonstruktion der Orbitawand mit mikrovaskulärem Lappen
 18.71.14↔ Ohrmuschelaufbau, partiell mit mikrovaskulärem Lappen
 18.71.24↔ Ohrmuschelaufbau, total mit mikrovaskulärem Lappen
 25.2x.14↔ Prt Glsskt, trnsr Zg, Rk m fr mkrvsknst Tx
 25.2x.24↔ Prt Glsskt, trnsmnd Zg, Rk m fr mkrvsknst Tx
 25.2x.34↔ Pelviglekt, transor Zug, Reko m fr mikrovaskanast Tx
 25.2x.44↔ Plvglkt, trnsmnd Zg, Rk m fr mkrvsknst Tx
 25.2x.54↔ Pelviglossomekt, Reko m fr mikrovaskanast Tx
 25.3x.14↔ Vllst Glsskt, trnsr Zg, Rk m fr mkrvsknst Tx
 25.3x.24↔ Vllst Glsskt, trnsmnd Zg, Rk m fr mkrvsknst Tx
 25.3x.34↔ Vllst Plvglkt, trnsr Zg, Rk m fr mkrvsknst Tx
 25.3x.44↔ Vllst Plvglkt, trnsmnd Zg, Rk m fr mkrvsknst Tx
 25.3x.54↔ Vollst Pelviglossomekt, Reko m fr mikrovaskanast Tx
 25.4x.14↔ Rd Glsskt, trnsr Zg, Rk m fr mkrvsknst Tx
 25.4x.24↔ Rd Glsskt, trnsmnd Zg, Rk m fr mkrvsknst Tx
 25.4x.34↔ Rd Plvglkt, trnsr Zg, Rk m fr mkrvsknst Tx
 25.4x.44↔ Rd Plvglkt, trnsmnd Zg, Rk m fr mkrvsknst Tx
 25.4x.54↔ Rad Pelviglossomekt, Reko m fr mikrovaskanast Tx
 27.57.10↔ Anbr e fr mikrovaskanast Transpl an Lip und Mund
 27.59.40↔ So Plast Reko an Lip und Mund m fr mikrovaskanast Tx
 29.33.12↔ Part Pharyngekt, Reko m fr mikrovaskanast Tx
 29.33.21↔ Tt Phryngkt, Rk m fr mkrvsknst Tx, fr Drmtr o Mgnhchzq
 29.4x.12↔ Plst Rk a Phr, m mkrvsk anstmsiertm Tx, Drmtr o Mgnhchzq
 30.3x.15↔ Vollständige Laryekt, Reko m fr mikrovaskanast Tx
 30.4x.15↔ Rad Laryekt, m Pharyngekt, Reko m fr mikrovaskanast Tx
 30.4x.25↔ Rd Lrykt, m Phryngkt u Schlddrs, Rk m fr mkrvsknst Tx
 76.31.20↔ Part Mandekt, Reko m mikrovaskanast Transplantat

76.39.10↔ Part Ostekt an and Gschk, Reko m mikrovaskanast Tx
 76.41.10↔ Tot Mandekt m glz Reko, Reko m mikrovaskanast Tx
 76.43.10↔ Sonstige Reko d Mand m mikrovaskanast Transplantat
 76.44.10↔ Tot Ostekt an and Gschk, Reko m mikrovaskanast Tx
 76.46.10↔ So Reko an and Gschk m mikrovaskanast Transplantat
 83.43.12↔ Entn e sonst Lappentx m mikrovask Anast aus M o Fsz
 83.82.40↔ Tx e snst Lppntx m mkrvsk Anst aus M o Fsz, Kpf u H
 83.82.41↔ Tx e snst Lppntx m mkrvsk Anst aus M o Fsz, Schlü u Axll
 83.82.42↔ Tx e snst Lppntx m mkrvsk Anst aus M o Fsz, Ob u Ellb
 83.82.43↔ Tx e snst Lppntx m mkrvsk Anst aus M o Fsz, Unt
 83.82.44↔ Tx e so Lppntx m mkrvsk Anst aus M o Fsz, Brw, Bauch u Rückn
 83.82.45↔ Tx e so Lppntx m mkrvsk Anst aus M o Fsz, Leist u Gnrg u Gsäss
 83.82.46↔ Tx e snst Lppntx m mkrvsk Anst aus M o Fsz, Unt Extrm
 83.82.47↔ Tx e snst Lppntx m mkrvsk Anst aus M o Fsz, And Lk
 86.73.30↔ Anbr von fr Lappen mit mikrovaskulärer Anast an d Hand
 86.78.10↔ Anbr v fr Lp m mkrvsk Anst a Kpf (auss Lp u Mnd)
 86.78.11↔ Anbr von fr Lappen mit mikrovaskulärer Anast a Hals
 86.78.12↔ Anbr von fr Lp m mikrovask Anast an Schulter und Oba
 86.78.13↔ Anbr von fr Lp mit mikrovaskulärer Anast a Unterarm
 86.78.14↔ Anbr von fr Lp m mikrovask Anast an Bruw und Rücken
 86.78.15↔ Anbr von fr Lp mit mikrovaskulärer Anast an Bauchreg
 86.78.16↔ Anbr von fr Lp m mikrovask Anast an d Leist u Genreg
 86.78.17↔ Anbr von fr Lappen mit mikrovaskulärer Anast a Gsäss
 86.78.18↔ Anbr von fr Lp m mikrovask Anast an d unteren Extrem
 86.78.19↔ Anbr von fr Lp mit mikrovaskulärer Anast an And Lok

ADRG W02**Polytrauma mit bestimmten Eingriffen**

Mindestens eine Prozedur in Tabelle W02-1

DRG W02A**Polytrauma mit bestimmten Eingriffen, mit komplizierenden Prozeduren oder Eingriffen an mehreren Lokalisationen**

Komplizierende Prozeduren oder Eingriff an mehreren Lokalisationen

DRG W02B**Polytrauma mit bestimmten Eingriffen, ohne komplizierende Prozeduren oder Eingriffe an mehreren Lokalisationen****Prozedur W02-1**

00.50.00↔ Implnt e Rsynchhrzsm oh Ang v Df, kmpl Syst [CRTP], nnbz
 00.50.10↔ Implnt Rsynchrtrtm oh Abgbn v Df m d Mögl d Frnüb (CRTP)
 00.50.51↔ Implant e Synchsys, linksvent Pacing, Zweikammersystem
 00.50.52↔ Implant e Synchsys, linksvent Pacing, Dreiksys
 00.50.99↔ Implnt e Rsynchhrzsm oh Ang v Df, kmpl Syst [CRTP], S
 00.51.00↔ Implant e Resynchrdefibr, kompl Syst [CRTD], n.n.bez.

00.51.10↔ Implnt e Rsynchmstionsdfbrltrs m d Mögl d Frnüb (CRTD)
 00.51.99↔ Implant e Resynchrdefibr, kompl System [CRTD], So
 00.53.00↔ Implnt o Erstz nr d Plsgnr e RsynchHrzschrn [CRTP], nnbz
 00.53.11↔ Systemumstellung b ResynchHrzschrn [CRTP]
 00.53.99↔ Implnt o Erstz nr d Plsgnr e RsynchHrzschrn [CRTP], S
 00.55.00↔ Enstz v prph Gfstnt(s) m MdFreistzng, n.n.bez.

00.55.11↔	Eins v prph Gfstnt m MdFreistzng.drug el übl Stnt>10cm	02.41.20↔	Spülung und Exploration eines Ventrikelschunts, peripherer Teil
00.55.99↔	Einsetzen von periph Gefasstent(s) m MedFreisetzung, So	02.41.99↔	Spülung und Exploration eines Ventrikelschunts, sonstige
00.63↔	Perkutanes Einsetzen von Stent(s) an A. carotis	02.42.00↔	Ersetzen eines Ventrikelschunts, n.n.bez.
00.64↔	Prkt Enstz v Stnt(s) an snst präzrb (xtkr) A	02.42.10↔	Ersetzen eines Ventrikelschunts, zentraler Teil
00.65.00↔	Prkt Enstz v snst(n) intrkr vsk Stnt(s), n.n.bz.	02.42.20↔	Ersetzen eines Ventrikelschunts, peripherer Teil
00.65.11↔	Prkt trnsmnlis Enstz v intrkr vsk Mkrstnts	02.42.99↔	Ersetzen eines Ventrikelschunts, sonstige
00.65.99↔	Perkut Einsetz v sonst(n) intrkr vask Stent(s), So	02.43↔	Entfernen eines Ventrikelschunts
00.67.00↔	Perkutanes Einsetzen von zentralen Gefässstent(s), n.n.bez.	02.93.00↔	Implnt o Erstz d Elktrd(n) e intrkr Neurstm, n.n.bz.
00.67.10↔	Perkutanes Einsetzen von Gefässstent(s) in die V. cava	02.93.10↔	Implant o Ersetz v temp Mikroel z monolok Abl u Stimul
00.67.20↔	Perkutanes Einsetzen von Gefässstent(s) in die V. porta	02.93.11↔	Implnt o Erstz v tmp Mikroel z mltk Abl u Stml
00.67.99↔	Perkutanes Einsetzen von zentralen Gefässstent(s), sonstige	02.93.20↔	Implnt o Erstz v prmn Mikroel z mnlk Abl u Stml
00.70↔	Rev e Hüftendoproth, sowohl azetab als auch fem Komp	02.93.21↔	Implnt o Erstz v prmn Mikroel z mltk Abl u Stml
00.71↔	Revision einer Hüftendoprothese, azetabuläre Komponente	02.93.99↔	Implant o Ersetz d Elektrode(n) e intrkr Neurostim, So
00.72↔	Revision einer Hüftendoprothese, femorale Komponente	02.99.10↔	Stereotaktische Eingriffe am Liquorsystem
00.73↔	Rev von Hüftproth, nur azetab Liner u / o nur Femkopf	02.99.11↔	Streot Implnt u Explntion v rdioaktvm Mt als slbst Engr
00.80↔	Revision einer Knieprothese, total (alle Komponenten)	02.99.12↔	Stereot Implant von Gew an Schäd, Hirn und Hirnh
00.81↔	Revision einer Knieprothese, Tibiakomponente	02.99.13↔	Stereotaktische Instill von Med als selbst Engr
00.82↔	Revision einer Knieprothese, Femurkomponente	02.99.14↔	Streot Implnt, Rv o Wchs v intrkr Kth z intrv Infz
00.83↔	Revision einer Knieprothese, Patellarkomponente	02.99.20↔	Umwdl e Lquorshts (Hrmwssrbleitng) i e Mhrfchbleitng
00.84↔	Revision einer Knieprothese, Tibialiner	02.99.29↔	Sonstige Revision und Entfernung von Liquorableitungen
00.85↔	Ersatz der Oberfläche Hüftgelenk total	02.99.30↔	Implantation oder Wechsel einer intrakraniellen Messsonde
00.86↔	Ersatz der Oberfläche Hüftgelenk, partiell, Femurkopf	02.99.31↔	Revision (ohne Wechsel) einer intrakraniellen Messsonde
00.87↔	Ersatz der Oberfläche Hüftgelenk, partiell, Azetabulum	02.99.40↔	Implantation oder Wechsel einer Neuroprothese
01.15↔	Biopsie am Schädel	02.99.41↔	Revision (ohne Wechsel) einer Neuroprothese
01.21↔	Inzision und Drainage an den kranialen Sinus	02.99.50↔	Implant u Entf e KathBallonSyst z intrazer Brachythy
01.24.00↔	Sonstige Kraniotomie, n.n.bez.	02.99.70↔	Rv (h Erstz) d Elktrd e intrkr Neurstm, n.n.bz.
01.24.10↔	Sonstige Kraniotomie mit Dekompression	02.99.71↔	Rv(h Ers)d Elktrd intrkr Neurstm,streotktsch.perm Enzlsys z Dst
01.24.11↔	Sonst Kraniotomie zur Entleerung e epiduralen Hämatoms	02.99.72↔	Rv(h Ers)d Elktrd intrkr Neurstm,streotktsch.perm Mhrlsyst z Dst
01.24.12↔	Sonstige Kraniotomie zur Entleerung eines epiduralen Empyems	02.99.79↔	Rev (oh Ersetz) d Elektrode e intrkr Neurostim, So
01.24.13↔	S Krniot,Enl v allpl Mt o Mdrtrg i D Schädln o Epdraum	02.99.90↔	Sonstige stereotaktische Op an Schädel, Hirn und Hirnh
01.24.14↔	S Krniot,Entf v allpl Mtrialdr Mdrtrg aus Schädln o Epdraum	03.01.00↔	Entfernen eines Fremdkörpers vom Spinalkanal, n.n.bez.
01.24.15↔	Sonstige Kraniot, Entf e Fk aus Schädln o Epidraum	03.01.10↔	Entfernen eines Fremdkörpers vom Spinalkanal, epidural
01.24.16↔	So Kraniot, So Drain epid Flüssigk o aus sonst Gründen	03.01.99↔	Entfernen eines Fremdkörpers vom Spinalkanal, sonstige
01.24.20↔	Kraniotomie der Kalotte als Zugang, n.n.bez.	03.02↔	Relaminektomie
01.24.21↔	Bohrlochtrepantation der Kalotte als Zugang	03.09.00↔	Sonst Exploration und Dekompression am Spinalkanal, n.n.b
01.24.22↔	Streotktsch gführt Schädlnröfng übr d Kltt als Zg	03.09.10↔	Zugang zur Halswirbelsäule, n.n.bez.
01.24.29↔	Kraniotomie der Kalotte als Zugang, sonstige	03.09.11↔	Zugang zur Halswirbelsäule, ventral, 1 Segment
01.24.30↔	Zugang durch die Schädelbasis, n.n.bez.	03.09.12↔	Zugang zur Halswirbelsäule, ventral, 2 Segmente
01.24.31↔	Zugang durch die Schädelbasis, transoral	03.09.13↔	Zugang zur Halswirbelsäule, ventral, 3 und mehr Segmente
01.24.32↔	Zugang d d Schädelb, transor m Spal d weichen Gaumens	03.09.14↔	Zugang zur Hws (d Laminot o Hemilekt), dors, 1 Segment
01.24.33↔	Zg d d Schädln, trnsr m Spl d weichen u hrtn Gaumns	03.09.15↔	Zugang zur Hws (d Laminot o Hemilekt), dors, 2 Seg
01.24.34↔	Zugang durch die Schädelbasis, transsphenoidal	03.09.16↔	Zug z Hws (d Laminot o Hemilekt), dors, 3 u mehr Seg
01.24.35↔	Zugang durch die Schädelbasis, transethoidal	03.09.17↔	Zugang zum kraniozervikalem Uebergang
01.24.36↔	Zugang durch die Schädelbasis, transmastoidal	03.09.19↔	Zugang zur Halswirbelsäule, sonstige
01.24.37↔	Zugang durch die Schädelbasis, translabyrinthär	03.09.20↔	Zugang zur Brustwirbelsäule, n.n.bez.
01.24.38↔	Zugang durch die Schädelbasis, transpyramidal	03.09.21↔	Zugang zur Brustwirbelsäule, ventral, 1 Segment
01.24.39↔	Zugang durch die Schädelbasis, sonstige	03.09.22↔	Zugang zur Brustwirbelsäule, ventral, 2 Segmente
01.24.3a↔	Zugang durch die Schädelbasis, transkondylär	03.09.23↔	Zugang zur Brustwirbelsäule, ventral, 3 und mehr Segmente
01.24.3b↔	Zugang durch die Schädelbasis, transorbital	03.09.24↔	Zugang zur Bws (d Laminot o Hemilekt), dors, 1 Segment
01.24.3c↔	Zugang durch die Schädelbasis, mit Le-Fort-I-Osteotomie	03.09.25↔	Zugang zur Bws (d Laminot o Hemilekt), dors, 2 Seg
01.24.99↔	Sonstige Kraniotomie, sonstige	03.09.26↔	Zug z Bws (d Laminot o Hemilekt), dors, 3 u mehr Seg
01.25.00↔	Sonstige Kraniektomie, n.n.bez.	03.09.29↔	Zugang zur Brustwirbelsäule, sonstige
01.25.10↔	Sonstige Kraniektomie mit Dekompression	03.09.30↔	Zugang zur Lendenwirbelsäule, n.n.bez.
01.25.11↔	Sonst Kraniektomie zur Entleerung e epiduralen Hämatoms	03.09.31↔	Zugang zur Lendenwirbelsäule, ventral, 1 Segment
01.25.12↔	Sonst Kraniektomie zur Entleerung e epiduralen Empyems	03.09.32↔	Zugang zur Lendenwirbelsäule, ventral, 2 Segmente
01.25.13↔	So Kraniekt zur Entf e Fk aus Schädln o Epidraum	03.09.33↔	Zugang zur Lendenwirbelsäule, ventral, 3 und mehr Segmente
01.25.14↔	S Krniekt m Enl v allpl Mt o Mdrtrg i D Schädln o Epdraum	03.09.34↔	Zg z Lndwrbs (d Lmnt o Flvktmie), dors, 1 Sgm
01.25.19↔	So Kraniekt z Drain epid Flüssigk o aus sonst Gründen	03.09.35↔	Zug z Lndwrbs (d Laminot o Flavektomie), dors, 2 Seg
01.25.20↔	Sonstige Kraniekt, Rekraniektomie mit Einbr e Drain	03.09.36↔	Zg z Lndwrbs (d Lmnt o Flvktmie), dors, 3 u mhr Sg
01.25.21↔	S Krniekt,Rkrrekt z Entf v alpl Mt o Mdrtr a d Schädln o Epdr	03.09.37↔	Zug z Lndwrbs, Zug zu Os sacrum u zu Os coccygis
01.25.99↔	Sonstige Kraniektomie, sonstige	03.09.39↔	Zugang zur Lendenwirbelsäule, sonstige
02.03↔	Bildung eines Schädelknochenlappens	03.09.40↔	Inzis d Spinalkanals, Rm und Rmhät, n.n.bez.
02.31↔	Ventrikelschunt zu Strukturen in Kopf und Hals	03.09.41↔	Inzision d Spinalkanals zur Drain epid Flüssigkeit
02.32↔	Ventrikelschunt zum Kreislaufsystem	03.09.43↔	Inzis von Rm und Rückenmh zur Drain von subd Flüssigk
02.33↔	Ventrikelschunt zur Thoraxhöhle	03.09.44↔	Inzis von Rm und Rückenmh zur Drain e intramed Hämat
02.34↔	Ventrikelschunt zu Bauchhöhle und Bauchorganen	03.09.45↔	Inzs v Rm u Rückenmh z Drain e intmdllärr Abszsss
02.35↔	Ventrikelschunt zum Harnwegssystem	03.09.49↔	Inzis d Spinalkanals, Rm und Rmhät, sonstige
02.39↔	Sonstige Operationen zum Einrichten einer Ventrikeldrainage	03.09.91↔	Sonstige Dekompression des Spinalkanals
02.41.00↔	Spülung und Exploration eines Ventrikelschunts, n.n.bez.	03.09.99↔	Sonst Exploration und Dekompression am Spinalkanal, so
02.41.10↔	Spülung und Exploration eines Ventrikelschunts, zentraler Teil	03.1↔	Durchtrennung einer intraspinalen Nervenwurzel

03.21↔	Perkutane Chordotomie	04.08.00↔	Optikusscheidenfensterung, n.n.bez.
03.29↔	Sonstige Chordotomie	04.08.10↔	Sonstige Operationen am N. opticus
03.4x.00↔	Exz o Destr e Läs an Rm o Rückenmarkshäuten, n.n.bez.	04.08.99↔	Optikusscheidenfensterung, sonstige
03.4x.10↔	Exz o Destr von Tumor an Rückenmark (intramedullär)	04.11.00↔	Geschl [Prkt] [Nd] Biops an kran o prph N o Gngl, n.n.bz.
03.4x.11↔	Exz o Destr von Tumor an Rückenmarkshäuten und Kn	04.11.10↔	Geschl [perkutane] [Nadel] Biops an intrakr Hirnner
03.4x.12↔	Exz o Destr v Tumor an intraspinalen Nervwur z u Ggl	04.11.20↔	Geschl [perkutane] [Nadel] Biops an extrk Hirnnerven
03.4x.19↔	Exz o Destr von Tumor an Rm o Rmhät, sonstige	04.12.00↔	Offene Biops an kran o peripherem N o Gangl, n.n.bez.
03.4x.20↔	Exz o Destr e sonstigen Läs an Rm (intramedullär)	04.12.10↔	Offene Biopsie an intrakraniellen Hirnnerven
03.4x.21↔	Exz oder Destr e sonstigen Läsion an Rückenmarkshäuten	04.12.20↔	Offene Biopsie an extrakraniellen Hirnnerven
03.4x.22↔	Exz o Dstr e snst Läs an intrspnlN Nrvwrz u Ggl	04.12.30↔	Offene Biopsie am Plexus brachialis
03.4x.29↔	Exz o Destr e sonstigen Läs an Rm o Rmhät, sonstige	04.12.31↔	Offene Biopsie an Nerven der Schulter
03.4x.99↔	Exz o Destr e Läs an Rm o Rückenmarkshäuten, sonstige	04.12.32↔	Offene Biopsie an Nerven des Armes und der Hand
03.53.11↔	Geschl Reposition e Wirbelfraktur mit externer Fix	04.12.33↔	Offene Biopsie an Nerven des Rumpfes
03.53.20↔	Offene Reposition einer Wirbelfraktur	04.12.34↔	Offene Biopsie an Nerven des Plexus lumbosacralis
03.59.00↔	So Plast Reko und Op an Strukt d Spinalkan, n.n.bez.	04.12.35↔	Offene Biopsie an Nerven der unteren Extremität
03.59.10↔	S Plst Rk u Op an Strkt d Spnlkn, Vrschl e Diastmtmylie	04.12.99↔	Offene Biops an kran o peripherem N o Gangl, sonstige
03.59.11↔	S Plst Rk u Op an Strkt d Spnlkn, Drchtr e Flm trml	04.2x.00↔	Destr von kran und peripheren Nerven und Ggl, n.n.bez.
03.59.12↔	S Plst Rk u Op an Strkt d Spnlkn, Vrschl e spn Fstl	04.2x.10↔	Destruktion von intrakraniellen Hirnnerven und Ganglien
03.59.13↔	S Plst Rk u Op an Strkt d Spnlkn, Spnl Drpl	04.2x.20↔	Destruktion von extrakraniellen Hirnnerven
03.59.99↔	So Plast Reko und Op an Strukturen d Spinalkanals, So	04.2x.30↔	Destruktion des Plexus brachialis
03.6↔	Lösung von Adhäsionen an Rückenmark und Nervenwurzeln	04.2x.31↔	Destruktion von Nerven der Schulter
03.79↔	Sonstiger Shunt am Spinalkanal	04.2x.32↔	Destruktion von Nerven des Armes und der Hand
03.93.00↔	Implnt o Erstz d Elktrod(n) e spn Neurstm, n.n.bz.	04.2x.33↔	Destruktion von Nerven des Rumpfes und Plexus lumbosacralis
03.93.10↔	Implnt,Erstz d Elktrod tmp epd Neurstm,Enzlsys,Tstsm	04.2x.34↔	Destruktion von Nerven des Beines und des Fusses
03.93.11↔	Implnt,Erstz d Elktrod tmp epd Neurstm,Mhrlysys,Tstsm	04.2x.39↔	Destruktion von sonstigen peripheren Nerven oder Ganglien
03.93.20↔	Imp,Ers d Elktrod prm epd Neurstm,Enzlsys,Dst,Prk	04.2x.99↔	Destr von kran und peripheren Nerven und Ggl, sonstige
03.93.21↔	Imp,Ers d Elktrod prm epd Neurstm,Mhrlysys,Dst,Prk	04.3x.00↔	Naht an kranialen oder peripheren Nerven, n.n.bez.
03.93.22↔	Imp,Ers d Elktrod prm epd Neurstm,Enzlsys,Dst,offn chr	04.3x.10↔	Epineurale Naht von extrakraniellen Hirnnerven, primär
03.93.23↔	Imp,Ers d Elktrod prm epd Neurstm,Mhrlysys,Dst,offn chr	04.3x.11↔	Epineurale Naht des Plexus brachialis, primär
03.93.30↔	Implant o Ersetz e subd Elektrod zur Vorderwstirn	04.3x.12↔	Epineurale Naht von Nerven der Schulter, primär
03.93.99↔	Implant o Ersetz d Elektrod(n) e spin Neurostim, So	04.3x.13↔	Epineurale Naht von Nerven am Arm, primär
03.97↔	Revision eines Shunts an den Rückenmarkshäuten	04.3x.14↔	Epineurale Naht von Nerven der Hand, primär
03.98↔	Entfernen eines Shunts von den Rückenmarkshäuten	04.3x.15↔	Epineurale Naht von Nerven des Rumpfes, primär
04.02↔	Durchtrennung des N. trigeminus	04.3x.16↔	Epn Nht v Nn d Beins(nkl. Plxs lmbsc,Leist,Bcknb),pr
04.03.00↔	Durchtr o Quetsch (Crushing) von and kran u periph Nn	04.3x.17↔	Epineurale Naht von Nerven des Fusses, primär
04.03.10↔	Durchtr o Quetsch (Crushing) d N. vestibulocochlearis	04.3x.19↔	Epin Nht von sonstigen kran o peripheren Nn, primär
04.03.11↔	Drchtr o Quetsch(Crshng)v intrkr Anteiln v snst Hmnr u Ggl	04.3x.20↔	Epineurale Naht von extrakraniellen Hirnnerven, sekundär
04.03.20↔	Durchtr oder Quetschen (Crushing) von extrk Hirnnerven	04.3x.21↔	Epineurale Naht des Plexus brachialis, sekundär
04.03.30↔	Durchtrennung oder Quetschen (Crushing) des Plexus brachialis	04.3x.22↔	Epineurale Naht von Nerven der Schulter, sekundär
04.03.31↔	Durchtrennung oder Quetschen (Crushing) v Nerven der Schulter	04.3x.23↔	Epineurale Naht von Nerven am Arm, sekundär
04.03.32↔	Durchtr o Quetsch (Crushing) von Nn d Armes und d Hand	04.3x.24↔	Epineurale Naht von Nerven an der Hand, sekundär
04.03.33↔	Drchtr o Quetsch (Crshng) v Nn d Rmpfs u d unt Extrm	04.3x.25↔	Epineurale Naht von Nerven des Rumpfes, sekundär
04.03.99↔	Drchtr o Quetsch (Crshng) v and km u prph Nn, S	04.3x.26↔	Epn Nht v Nn d Beins(nkl. Plxs lmbsc,Leist,Bcknb),sk
04.04.00↔	Sonstige Inzision an kranialen und peripheren Nerven, n.n.bez.	04.3x.27↔	Epineurale Naht von Nerven des Fusses, sekundär
04.04.10↔	Sonstige Inzision am N. vestibulocochlearis	04.3x.29↔	Epin Nht von sonstigen kran und periph Nn, sekundär
04.04.11↔	So Inzis an intrakr Anteilen von sonst Hirnner und Ggl	04.3x.30↔	Interfaszikuläre Naht von extrakraniellen Hirnnerven, primär
04.04.20↔	Sonstige Inzision an extrakraniellen Hirnnerven	04.3x.31↔	Interfaszikuläre Naht des Plexus brachialis, primär
04.04.30↔	Sonstige Inzision am Plexus brachialis	04.3x.32↔	Interfaszikuläre Naht von Nerven der Schulter, primär
04.04.31↔	Sonstige Inzision an Nerven der Schulter	04.3x.33↔	Interfaszikuläre Naht von Nerven am Arm, primär
04.04.32↔	Sonstige Inzision an Nerven des Armes und der Hand	04.3x.34↔	Interfaszikuläre Naht von Nerven an der Hand, primär
04.04.33↔	Sonstige Inzis an Nn d Rumpfes und d unteren Extre	04.3x.35↔	Interfaszikuläre Naht von Nerven des Rumpfes, primär
04.04.99↔	Sonstige Inzis an kran und peripheren Nn, sonstige	04.3x.36↔	Intrfsz Nht v Nn d Beins(nkl. Plxs lmbsc,Leist,Bcknb),pr
04.05.00↔	Exzision (und Destruktion) des Ganglion Gasseri, n.n.bez.	04.3x.37↔	Interfaszikuläre Naht von Nerven des Fusses, primär
04.05.10↔	Exzision des Ganglion Gasseri	04.3x.39↔	Interfsz Nht von sonstigen kran und periph Nn, primär
04.05.20↔	Destruktion des Ganglion Gasseri	04.3x.40↔	Interfaszikuläre Naht von extrakraniellen Hirnnerven, sekundär
04.05.99↔	Exzision (und Destruktion) des Ganglion Gasseri, sonstige	04.3x.41↔	Interfaszikuläre Naht des Plexus brachialis, sekundär
04.06.00↔	Sonstige Exz von kran oder peripheren Ggl, n.n.bez.	04.3x.42↔	Interfaszikuläre Naht von Nerven der Schulter, sekundär
04.06.10↔	Exzision von intrakraniellen Ganglien	04.3x.43↔	Interfaszikuläre Naht von Nerven am Arm, sekundär
04.06.20↔	Exzision von sonstigen peripheren Ganglien	04.3x.44↔	Interfaszikuläre Naht von Nerven an der Hand, sekundär
04.06.99↔	Sonstige Exz von kran oder peripheren Ggl, sonstige	04.3x.45↔	Interfaszikuläre Naht von Nerven des Rumpfes, sekundär
04.07.00↔	Sonstige Exz o Avuls von kran o periph Nn, n.n.bez.	04.3x.46↔	Intrfsz Nht v Nn d Beins(nkl. Plxs lmbsc,Leist,Bcknb),sk
04.07.10↔	Exzision eines Nerven zur Transplantation	04.3x.47↔	Interfaszikuläre Naht von Nerven des Fusses, sekundär
04.07.11↔	Entfernung eines Nerventransplantates	04.3x.49↔	Interfsz Nht von sonstigen kran und periph Nn, sek
04.07.20↔	Sonstige Exzision oder Avulsion von intrakraniellen Nerven	04.3x.99↔	Naht an kranialen oder peripheren Nerven, sonstige
04.07.30↔	Sonstige Exzision oder Avulsion von extrakraniellen Hirnnerven	04.42.00↔	Sonstige Dekompression an kranialen Nerven, n.n.bez.
04.07.40↔	Sonstige Exzision oder Avulsion des Plexus brachialis	04.42.10↔	Sonstige Dekompression an kranialen Nerven, intrakraniell
04.07.41↔	Sonstige Exzision oder Avulsion von Nerven der Schulter	04.42.20↔	Sonstige Dekompression an kranialen Nerven, extrakraniell
04.07.42↔	Sonstige Exz oder Avuls von Nerven d Armes und d Hand	04.42.99↔	Sonstige Dekompression an kranialen Nerven, sonstige
04.07.43↔	So Exz o Avuls von Nn d Rumpfes und d unteren Extre	04.43.00↔	Entlastung am Karpaltunnel, n.n.bez.
04.07.99↔	Sonstige Exz o Avuls von kran o periph Nn, sonstige	04.43.10↔	Entlastung am Karpaltunnel, endoskopisch

04.43.99↔	Entlastung am Karpaltunnel, sonstige	04.92.21↔	Implnt,Erstz d Elktrd prmn prph Neurstm,Stbl,Mhrlsys,Prk
04.44↔	Entlastung am Tarsaltunnel	04.92.30↔	Imp,Ers d Elktrd prmn prph Neurstm,Plttl,Enzlsys,offn chr
04.49.00↔	So Dekompr o Lös v Adhäs an periph N o Gangl, n.n.bez.	04.92.31↔	Imp,Ers d Elktrd prmn prph Neurstm,Plttl,Mhrlsys,offn chr
04.49.10↔	Sonstige Dekompr oder Lös von Adhäs a Plexus brachia	04.92.40↔	Impl oder Ersetzen einer Vagusnervstimulationselektrode
04.49.11↔	Sonstige Dekompr oder Lös von Adhäs an Nn d Schulter	04.92.99↔	Implant o Ersetz d Elektrod(n) e periph Neurostim, So
04.49.12↔	Sonstige Dekompr oder Lös von Adhäs an Nerven d Armes	04.93.00↔	Entf d Elektrod(n) e peripheren Neurostim, n.n.bez.
04.49.13↔	Sonstige Dekompr oder Lös von Adhäs an Nerven d Hand	04.93.10↔	Entf d Elktrd(n) e prph Neurstm, Stbl, Enzlsys
04.49.14↔	S Dkmp r o Lös v Adhäs a Plxs lmbsc, Leist u Bcknb	04.93.11↔	Entf d Elktrd(n) e prph Neurstm, Stbl, Mhrlsys
04.49.15↔	Sonstige Dekompr oder Lös von Adhäs an Nn d Beines	04.93.20↔	Entf d Elktrd(n) e prph Neurstm, Plttl, Enzlsys
04.49.16↔	Sonstige Dekompr oder Lös von Adhäs an Nerven d Fusses	04.93.21↔	Entf d Elktrd(n) e prph Neurstm, Plttl, Mhrlsys
04.49.99↔	S Dkmp r o Lös v Adhäs an snst prph Nn o Gngl, S	04.93.40↔	Entfernen einer Vagusnervelektrode
04.5x.00↔	Transplantation von kranialem oder peripherem Nerv, n.n.bez.	04.93.99↔	Entf d Elektrod(n) e peripheren Neurostim, sonstige
04.5x.10↔	Transplantation von extrakraniellen Hirnnerven	04.94.10↔	Rv (h Erstz) d Elktrd(n) e prph Neurstm, n.n.bz.
04.5x.11↔	Transplantation von Plexus brachia und Nn d Schulter	04.94.11↔	Rv (h Erstz) d Elktrd(n) e prph Neurstm, Stbl, Enzlsys
04.5x.12↔	Transplantation von Nerven des Armes und der Hand	04.94.12↔	Rv (h Erstz) d Elktrd(n) e prph Neurstm, Stbl, Mhrlsys
04.5x.13↔	Transplantation von Nn d Rumpfes und d unteren Extrem	04.94.13↔	Rv(h Erstz)d Elktrd(n)e prph Neurstm,Plttl,Enzlsys
04.5x.19↔	Transplantation von sonstigem kranialem oder peripherem Nerv	04.94.14↔	Rv(h Erstz)d Elktrd(n)e prph Neurstm,Plttl,Mhrlsys
04.5x.99↔	Transplantation von kranialem oder peripherem Nerv, sonstige	04.94.99↔	Rev (oh Ersetz) d Elektrod(n) e periph Neurostim, So
04.6x.00↔	Transposition von kranialen und peripheren Nerven, n.n.bez.	04.99.00↔	Sonst Operation an kranialen und peripheren Nerven, n.n.bez.
04.6x.10↔	Transposition e extrk Hirnner mit epin primärer Naht	04.99.10↔	Implantation oder Ersetzen einer peripheren Neuroprothese
04.6x.11↔	Transposition e extrk Hirnner mit epin sekundärer Naht	04.99.11↔	Revision (ohne Ersetzen) einer peripheren Neuroprothese
04.6x.12↔	Transp e extrk Hirnner m interfsz prim und sek Nht	04.99.12↔	Entfernung einer peripheren Neuroprothese
04.6x.20↔	Transposition d Plexus brachia mit epin primärer Naht	04.99.99↔	Sonst Operation an kranialen une peripheren Nerven, sonst
04.6x.21↔	Transposition d Plexus brachia m epin sekundärer Naht	05.0↔	Durchtrennung von sympathischen Nerven oder Ganglien
04.6x.22↔	Transposition d Plexus brachia m interfsz prim Nht	05.11↔	Biopsie an einem sympathischen Nerv oder Ganglion
04.6x.23↔	Transposition d Plexus brachia m interfsz sek Nht	05.81↔	Plast Rekonstruktion an sympathischem Nerv oder Ganglion
04.6x.30↔	Transposition e Nn d Schult m epin prim und sek Nht	05.89↔	Sonstige Operation an sympathischem Nerv oder Ganglion
04.6x.31↔	Transp e Nn d Schult m interfsz prim und sek Nht	05.9↔	Sonstige Operationen am Nervensystem
04.6x.40↔	Transposition e Nerven d Armes mit epin primärer Naht	06.02↔	Wiedereröffnung einer Wunde im Gebiet der Schilddrüse
04.6x.41↔	Transposition e Nerven d Armes m epin sekundärer Naht	06.09.00↔	Sonstige Inzision im Gebiet der Schilddrüse, n.n.bez.
04.6x.42↔	Transposition e Nerven d Armes m interfsz primärer Nht	06.09.10↔	Sonstige Inzis i Gebiet d Sd: Oh weitere Massn
04.6x.43↔	Transposition e Nn d Armes m interfsz sekundärer Nht	06.09.11↔	Sonstige Inzision im Gebiet der Schilddrüse: Drainage
04.6x.50↔	Trmsp e Nn d Rmpfs u d unt Extrm m epn prm u sk Nht	06.09.99↔	Sonstige Inzision im Gebiet der Schilddrüse, sonstige
04.6x.51↔	Trmsp e Nn d Rmpfs u d unt Extrm m intrfsz prm u sk Nht	06.89.10↔	Partielle Parathyreoidektomie, n.n.bez.
04.6x.60↔	Transposition e Nn d Hand m interfsz prim und sek Nht	06.89.11↔	Reexploration mit partieller Parathyreoidektomie
04.6x.70↔	Transposition m Neurolyse und Dekompr e extrk Hirnner	06.89.13↔	Sonst Operationen an der Nebenschilddrüse durch Sternotomie
04.6x.71↔	Trmsp m Neurlys u Dkmp r d Plxs brchia o e Nn d Schlit	06.89.99↔	Partielle Parathyreoidektomie, sonstige
04.6x.72↔	Transposition m Neurolyse und Dekompr e Nerven d Armes	06.91↔	Durchtrennung des Isthmus thyreoideae
04.6x.73↔	Transposition m Neurolyse und Dekompr e Nerven d Hand	06.92↔	Ligatur von Gefässen der Schilddrüse
04.6x.74↔	Trmsp m Neurlys u Dkmp r e Nn d Rmpfs u d unt Extrm	06.93↔	Naht an der Schilddrüse
04.6x.75↔	Transposition von sonstigen kranialen und peripheren Nerven	07.41↔	Inzision an einer Nebenniere
04.6x.99↔	Transposition von kranialen und peripheren Nerven, sonstige	07.42↔	Durchtrennung von afferenten Nerven der Nebennieren
04.71↔	Hypoglosso-faziale Anastomose	07.43↔	Ligatur von Gefässen der Nebennieren
04.72↔	Akzessorio-faziale Anastomose	07.44↔	Rekonstruktion an einer Nebenniere
04.73↔	Akzessorio-hypoglossale Anastomose	07.45↔	Reimplantation von Gewebe der Nebennieren
04.74.00↔	Sonstige Anast e kran oder peripheren Nervs, n.n.bez.	07.49↔	Sonstige Operation an e Nebenniere, d Nerven oder Gef
04.74.10↔	Fazio-faziale Nerven-Anastomose	07.80↔	Thymektomie, n.n.bez.
04.74.11↔	Interkosto-faszikuläre Nerven-Anastomose	07.81↔	Sonstige partielle Exzision am Thymus
04.74.99↔	Sonstige Anast e kran oder peripheren Nervs, sonstige	07.82↔	Sonstige totale Exzision des Thymus
04.75↔	Revision e früh plast Reko an e kran o periph N	07.83↔	Thorakoskopische partielle Exzision am Thymus
04.76↔	Plast Reko e alten traumat Verletz an kran u periph Nn	07.84↔	Thorakoskopische totale Exzision des Thymus
04.79.00↔	Sonstige Neuroplastik, n.n.bez.	07.91↔	Exploration im Gebiet des Thymus
04.79.10↔	Transplantation und Transp e extrk Hirnner m epin Nht	07.92↔	Sonstige Inzision am Thymus
04.79.11↔	Transplantation und Transp d Plexus brachia m epin Nht	07.93↔	Plastische Rekonstruktion am Thymus
04.79.12↔	Transplantation und Transp von Nn d Schult m epin Nht	07.95↔	Thorakoskopische Inzision am Thymus
04.79.13↔	Tx und Transp e Nn d Armes und d Hand m epin Nht	07.98↔	Sonstige und Ni näh bez thorakoskopische Op a Thymus
04.79.14↔	Tx u Transp von Nn d Rumpfes u d unt Extrem m epin Nht	07.99↔	Sonstige und nicht näher bezeichnete Operationen am Thymus
04.79.19↔	Transplantation und Transp e sonst Nervens m epin Nht	08.11.00↔	Biopsie am Augenlid, n.n.bez.
04.79.20↔	Transplantation und Transposition e Nn m interfsz Nht	08.11.20↔	Offene Biopsie am Augenlid
04.79.21↔	Tx und Transp e extrk Hirnner m interfsz Nht	08.11.99↔	Biopsie am Augenlid, sonstige
04.79.22↔	Tx und Transp d Plexus brachia m interfsz Nht	08.21↔	Exzision eines Chalazions
04.79.23↔	Tx und Transp von Nn d Schult m interfsz Nht	08.22.00↔	Exzision einer anderen kleineren Läsion am Augenlid, n.n.bez.
04.79.24↔	Tx und Transp e Nn d Armes und d Hand m interfsz Nht	08.22.10↔	Exz e and klein Läs a Lid, Ni hist kontr (mikrog Chir)
04.79.25↔	Tx u Trmsp v Nn d Rmpfs u d unt Extrm m intrfsz Nht	08.22.11↔	Exz e and klein Läs a Lid, hist kontr (mikrog Chir)
04.79.29↔	Transplantation und Transp e sonst Nn m interfsz Nht	08.22.99↔	Exzision einer anderen kleineren Läsion am Augenlid, sonstige
04.79.99↔	Sonstige Neuroplastik, sonstige	08.23.00↔	Exz e gröss Läs a Augenlid, nicht durchgeh, n.n.bez.
04.92.00↔	Implnt o Erstz d Elktrd(n) e prph Neurstm, n.n.bz.	08.23.10↔	Exz e gröss Läs a Ld, N drchgh, N hst kntr (mkrgr Chr)
04.92.10↔	Implnt,Erstz d Elktrd tmp prph Neurstm,Enzlsys,Tstsm	08.23.11↔	Exz e gröss Läs a Ld, N drchgh, hst kntr (mkrgr Chr)
04.92.11↔	Implnt,Erstz d Elktrd tmp prph Neurstm,Mhrlsys,Tstsm	08.23.99↔	Exz e gröss Läs a Augenlid, nicht durchgeh, sonstige
04.92.20↔	Imp,Ers d Elktrd prmn prph Neurstm,Stbl,Enzlsys,Prk	08.24.00↔	Exz e gröss Läsion a Augenlid, perforierend, n.n.bez.

08.24.10↔	Exz e gröss Läs a Ld, prf, N hst kntr (mkrgr Chr)	09.23↔	Totale Resektion einer Tränendrüse
08.24.11↔	Exz e gröss Läs a Lid, perf, hist kontr (mikrogr Chr)	09.3↔	Sonstige Operationen an der Tränendrüse
08.24.99↔	Exz e gröss Läsion a Augenlid, perforierend, sonstige	09.6↔	Exzision an Tränensack und ableitenden Tränenwegen
08.31↔	Beheb e Blephaptos d M. frontalisVerfahren mit Naht	09.71↔	Korrektur eines evertierten Tränenpünktchens
08.32↔	Beheb e Blephaptos d M. frontVerf mit Faszschling	09.72↔	Sonstige plastische Rekonstruktion am Tränenpünktchen
08.33↔	Bhb e Blphpts d Rs o Vrlg d M. lvt plp o sein Apneur	09.81↔	Dakryozystorhinostomie
08.34↔	Beheb e Blephaptos d And Verfahren a M. levat palp	09.82↔	Konjunktivozystorhinostomie
08.35↔	Behebung einer Blepharoptose durch Tarsoplastik	09.83↔	Konjunktivozystorhinostomie m Einset von Tubus oder Stent
08.36↔	Behebung einer Blepharoptose durch andere Verfahren	09.91↔	Obliteration des Tränenpünktchens
08.37↔	Reduktion einer Ptosen-Überkorrektur	09.99↔	Sonstige Operation am Tränensystem
08.38↔	Korrektur einer Lidretraktion	10.0↔	Entf e subkonjunktivalen Fk aus d Konjunktiva d Inzis
08.41↔	Behebung von Entropium o Ektropium durch Thermokauteri	10.31.00↔	Exzision von Läsion oder Gewebe der Konjunktiva, n.n.bez.
08.42↔	Behebung von Entropium oder Ektropium durch Nahtverfahren	10.31.10↔	Exzision von Läsion oder Gewebe der Konjunktiva mit Plastik
08.43↔	Behebung von Entropium oder Ektropium durch Keilresektion	10.31.99↔	Exzision von Läsion oder Gewebe der Konjunktiva, sonstige
08.44.00↔	Behebung von Entropium o Ektropium durch Lidplastik, n.n.bez.	10.32↔	Destruktion einer Läsion der Konjunktiva
08.44.10↔	Bhb v Entrp o Ektrp d Ldplst, hr Vrkr d Agnlids	10.33↔	Sonstige destruktive Massnahmen an der Konjunktiva
08.44.99↔	Sonst Behebung von Entropium o Ektropium durch Lidplastik	10.41.00↔	Plast Reko e Symblepharons m fr Transplantat, n.n.bez.
08.49.00↔	Sonstiger Eingr zur Korr e Entrop o Ektrp, n.n.bez.	10.41.10↔	Plast Reko e Symblepharons m fr Transplantat, autogen
08.49.10↔	S Engr z Krr e Entrp o Ektrp, Op an D Ldrtrktrn	10.41.11↔	Plast Reko e Symbleph m fr Transplantat, Ni autogen
08.49.11↔	So Eingr zur Korr e Entrop o Ektrp, Rep e Lidlamelle	10.41.99↔	Sonstige Plast Reko e Symblepharons m fr Transplantat
08.49.99↔	Sonstiger Eingr zur Korr e Entrop o Ektrp, sonstige	10.42.00↔	Konjunktiv Fornixrekonstr m fr Transplantat, n.n.bez.
08.51↔	Kanthotomie	10.42.10↔	Konjunktiv Fornixrekonstr mit fr Transplantat, autogen
08.52↔	Blepharorrhaphie	10.42.11↔	Konjunktiv Fornixrekonstr m fr Tx, Ni autogen
08.59.00↔	Sonstige Anpassung der Lidposition, n.n.bez.	10.42.99↔	Sonstige Konjunktiv Fornixrekonstr mit fr Transplantat
08.59.10↔	Kanthoplastik, n.n.bez.	10.43↔	Sonstige Rekonstruktion der konjunktivalen Fornix
08.59.11↔	Kanthopexie	10.44.00↔	Sonstiges freies Transplantat an die Konjunktiva, n.n.bez.
08.59.12↔	Korrekturoperation bei Epikanthus	10.44.10↔	Sonstiges freies Transplantat an die Konjunktiva, autogen
08.59.99↔	Sonstige Anpassung der Lidposition, sonstige	10.44.11↔	Sonstiges freies Transplantat an die Konjunktiva, nicht autogen
08.61.00↔	Plast Reko d Lids m Hautappen o Tx, n.n.bez.	10.44.99↔	Sonstiges freies Transplantat an die Konjunktiva, sonstige
08.61.10↔	Plastische Rekonstruktion des Augenlids mit Hautlappen	10.49.00↔	Sonstige Konjunktivaplastik, n.n.bez.
08.61.11↔	Plastische Rekonstruktion des Augenlids mit Hauttransplantat	10.49.10↔	Sonstige Konjunktivaplastik, Tenonplastik
08.61.99↔	Sonstige Plast Reko d Lids m Hautlap o transplantat	10.49.99↔	Sonstige Konjunktivaplastik, sonstige
08.62↔	Plast Reko d Lids m Schleimhautlappen o transplantat	10.5x.00↔	Lösung von Adhäsionen an Konjunktiva und Augenlid, n.n.bez.
08.63↔	Plastische Rekonstruktion d Augenlids mit Haarfolllt	10.5x.10↔	Lös von Adhäs an Konjunkt und Lid mit Bindehautplastik
08.64↔	Plast Rekonstruktion d Lids m tarsokonjunktivalem Lp	10.5x.99↔	Sonstige Lösung von Adhäsionen an Konjunktiva und Augenlid
08.69.00↔	So Plast Reko d Lids m Lp o Transplantaten, n.n.bez.	10.6x.00↔	Versorgung einer Konjunktivaverletzung, n.n.bez.
08.69.10↔	Plastische Rekonstruktion des Augenlids mit Knorpel	10.6x.10↔	Versorgung einer Konjunktivaverletzung, durch Naht
08.69.11↔	Plastische Rekonstruktion d Lids mit allopl Material	10.6x.99↔	Sonstige Versorgung einer Konjunktivaverletzung
08.69.12↔	Plast Reko d Lids m Verschiebe u Rotationspl d Lides	11.0↔	Entf e intrakornealen Fk aus d Kornea mittels Magnet
08.69.13↔	Plast Rekonstruktion des Augenlids mit Oberlidverlängerung	11.1↔	Inzision der Kornea
08.69.19↔	Plast Reko d Lids m sonstigem Lp o Transplantaten	11.21↔	Scraping der Kornea für Ausstrich oder Kultur
08.69.99↔	So Plast Reko d Lids m Lp o Transplantaten, So	11.22.00↔	Biopsie der Kornea, n.n.bez.
08.70↔	Plastische Rekonstruktion des Augenlids, n.n.bez.	11.22.20↔	Offene Biopsie der Kornea
08.71↔	D Lidrand umfassende Plast Reko d Lids, Part Tiefe	11.22.99↔	Biopsie der Kornea, sonstige
08.72↔	Sonstige plastische Rekonstruktion d Lids, Part Tiefe	11.31↔	Transposition eines Pterygiums
08.73.00↔	D Ldrnd umfss Plst Rk d Lds, vl Tief, n.n.bz.	11.32↔	Exzision eines Pterygiums mit Korneatransplantat
08.73.10↔	Verschiebeplastik der Lidkante	11.41↔	Mechanisches Entfernen von Korneaeithel
08.73.99↔	D Lidrand umfassende Plast Reko d Lids, volle Tief, So	11.42↔	Thermokauterisation einer Kornealäsion
08.74.00↔	Sonstige Plast Reko d Lids, volle Tiefe, n.n.bez.	11.43↔	Kryotherapie einer Kornealäsion
08.74.10↔	Oberlidverlängerung	11.49.00↔	Sonstiges Entf oder Destr e Kornealäsion, n.n.bez.
08.74.99↔	Sonstige Plast Reko d Lids, volle Tiefe, sonstige	11.49.10↔	Destruktion einer Kornealäsion, durch laserkoagulation
08.82↔	Versorg e Risswund d Lids, D Lidrand umf, Part Tief	11.49.19↔	Sonstige Destruktion einer Kornealäsion
08.83↔	Sonstige Versorgung e Risswunde d Lids, Part Tiefe	11.49.20↔	Keratektomie einer Kornealäsion durch phototherapie
08.84↔	Vrsrg e Rsswund d Lds, D Ldrnd umfss, vl Tief	11.49.29↔	Sonstige Keratektomie einer Kornealäsion
08.85↔	Sonst Versorgung einer Risswunde des Augenlids, volle Tief	11.49.99↔	Sonstiges Entf oder Destr e Kornealäsion, sonstige
08.86↔	Rhytidektomie am Unterlid	11.51↔	Naht einer Korneaverletzung
08.87↔	Rhytidektomie am Oberlid	11.52↔	Korrektur einer postoperativen Wunddehiszenz an der Kornea
08.89.00↔	Sonstige plastische Rekonstruktion des Augenlids, n.n.bez.	11.53↔	Versorgung e Konvrerl oder wunde mit KonjunktLappen
08.89.10↔	Plast Reko d Lids, medialer o lateraler Lidwinkel	11.59.00↔	Sonstige Rekonstruktion der Kornea, n.n.bez.
08.89.11↔	Plastische Rekonstruktion d Augenlids d Hebung d Augbr	11.59.10↔	Rekonstruktion durch Deckung der Kornea, n.n.bez.
08.89.12↔	Plast Reko d Lids d Entf e Fettgewebeprolapses d Orb	11.59.11↔	Rekonstrukt durch Deckung der Kornea durch Amnionmembran
08.89.13↔	Plast Reko d Lids d Oberflächenbehandlung m Laser	11.59.12↔	Rekonstruktion durch sonstige Deckung der Kornea
08.89.14↔	Plast Reko d Lids d sonstige Oberlidverlängerung	11.59.99↔	Sonstige Rekonstruktion der Kornea, sonstige
08.89.15↔	Plast Rekonstruktion d Lids d Unterlidverlängerung	11.60↔	Korneatransplantation, n.n.bez.
08.89.99↔	Sonstige plastische Rekonstruktion des Augenlids, sonstige	11.61↔	Lamelläre Keratoplastik mit Autotransplantat
09.11↔	Biopsie der Tränendrüse	11.62↔	Sonstige lamelläre Keratoplastik
09.12↔	Biopsie des Tränensacks	11.63↔	Penetrierende Keratoplastik mit Autotransplantat
09.20↔	Exzision einer Tränendrüse, n.n.bez.	11.64↔	Sonstige penetrierende Keratoplastik
09.21↔	Exzision einer Läsion der Tränendrüse	11.69.00↔	Sonstige Korneatransplantation, n.n.bez.
09.22↔	Sonstige partielle Resektion einer Tränendrüse	11.69.10↔	Austausch-Keratoplastik

11.69.20↔	Perforierende Korneatransplantation	12.89↔	Sonstige Operationen an der Sklera
11.69.99↔	Sonstige Korneatransplantation, sonstige	12.91.00↔	Therapeutische Evakuierung der vord Augenkammer, n.n.bez.
11.71↔	Keratomileusis	12.91.10↔	Vorderkammerspülung, n.n.bez.
11.72↔	Keratophakie	12.91.11↔	Vorderkammerspülung mit Entfernung von Silikonöl
11.73↔	Keratoprothese	12.91.19↔	Sonstige Vorderkammerspülung
11.74↔	Thermokeratoplastik	12.91.20↔	Parazentese der vorderen Augenkammer
11.75↔	Radiäre Keratotomie	12.91.99↔	Therapeutische Evakuierung der vord Augenkammer, sonst
11.76↔	Epikeratophakie	12.92.00↔	Injektion in die vordere Augenkammer, n.n.bez.
11.79.00↔	S rknstrktv u rfrktv Engr an d Krn, n.n.bz.	12.92.10↔	Injekt v flüssiger Subst i d vordere Augkam, n.n.bez.
11.79.10↔	Photorefraktive Keratektomie	12.92.11↔	Injektion von Flüssigkeit in die vordere Augenkammer
11.79.20↔	Implantation eines intrastromalen Ringsegmentes an der Kornea	12.92.12↔	Injektion von flüss Medikament in die vordere Augenkammer
11.79.99↔	So rekonstruktive und refraktive Eingr an d Korn, So	12.92.19↔	So Injekt von flüssiger Substanz i d vordere Augkam
11.91↔	Tätowierung der Kornea	12.92.20↔	Injektion von Gas in die vordere Augenkammer, n.n.bez.
11.92↔	Entfernen eines künstlichen Korneaimplantats	12.92.21↔	Injektion von Luft in die vordere Augenkammer
12.00↔	Entf e intraokul Fk aus d vorderen Augkam, n.n.bez.	12.92.29↔	Sonstige Injektion von Gas in die vordere Augenkammer
12.01↔	Entf e intraokul Fk aus d vorderen Augkam mittels Magn	12.92.99↔	Sonstige Injektion in die vordere Augenkammer
12.02↔	Entf e intraokul Fk aus d vorderen Augkam ohne Magnet	12.93↔	Exz oder Destr e Epithelelnwuch in d vordere Augkam
12.11↔	Iridotomie mit Transfixation	12.97↔	Sonstige Operationen an der Iris
12.12↔	Sonstige Iridotomie	12.98.00↔	Sonstige Operationen am Corpus ciliare, n.n.bez.
12.13↔	Exzision einer prolabierten Iris	12.98.10↔	Fixation des Ziliarkörpers
12.14↔	Sonstige Iridektomie	12.98.99↔	Sonstige Operationen am Corpus ciliare, sonstige
12.21↔	Diagnostische Aspiration der vorderen Augenkammer	12.99.00↔	Sonstige Operationen an der vorderen Augenkammer, n.n.bez.
12.22↔	Biopsie der Iris	12.99.99↔	Sonstige Operationen an der vorderen Augenkammer, sonstige
12.29.10↔	Biopsie des Corpus ciliare	13.00↔	Entfernen eines Fremdkörpers aus der Linse, n.n.bez.
12.29.20↔	Biopsie der Sklera	13.01↔	Entfernen eines Fremdkörpers aus der Linse mittels Magnet
12.29.30↔	Biopsie der Augenlinse	13.02↔	Entfernen eines Fremdkörpers aus der Linse ohne Magnet
12.31↔	Lösung von Goniosynechien	13.2↔	Extrakaps Extrakt d Linse d lineares Extrakverf
12.32↔	Lösung von anderen vorderen Synechien	13.3↔	Extrakaps Extrakt d Lins d einf Aspir (u Irrig) Verf
12.33↔	Lösung von hinteren Synechien	13.41↔	Phakoemulsifikation und Aspiration eines Katarakts
12.34↔	Lösung von korneovitrealen Adhäsionen	13.42↔	Mech Phakofragm und Aspir e Katarakt d post Zugang
12.35↔	Koreplastik	13.43↔	Mech Phakofragmentation und And Aspir e Katarakt
12.39.00↔	Sonstige Iridoplastik, n.n.bez.	13.59↔	Sonstige extrakapsuläre Exzision der Linse
12.39.10↔	Iridoplastik d Laser z Erleicht d intraokul Zikulat	13.70↔	Einsetzen einer Intraokularlinse, n.n.bez.
12.39.99↔	Sonstige Iridoplastik, sonstige	13.71↔	Entst e Intraokllns anlässl e Ktrktxt, einzeit
12.40↔	Entfernen einer Läsion der vorderen Augenkammer, n.n.bez.	13.72↔	Sekundäres Einsetzen einer Intraokularlinse
12.41↔	Destruktion einer Irisläsion ohne Exzision	13.8↔	Entfernen einer Intraokularlinse
12.42↔	Exzision einer Irisläsion	13.90↔	Operation an der Linse, n.a.klass.
12.43↔	Destruktion einer Läsion des Corpus ciliare, ohne Exzision	13.91↔	Einsetzen von intraokulärer teleskopischer Prothese
12.44↔	Exzision einer Läsion des Corpus ciliare	13.92↔	Kapsulotomie an der Linse
12.51↔	Goniotomie ohne Goniopunktion	13.99↔	Verschluss eines Defektes an der Linse mit Gewebekleber
12.52↔	Goniotomie ohne Goniopunktion	13.99↔	Sonstige Operationen an der Linse, sonstige
12.53↔	Goniotomie mit Goniopunktion	14.00↔	Entf e Fremdkörpers aus d hinteren Augkam, n.n.bez.
12.54↔	Trabekulotomie ab externo	14.01↔	Entf e Fk aus d hinteren Augkam mittels Magnet
12.59.00↔	Sonstige Erleichterung der intraokulären Zirkulation, n.n.bez.	14.02↔	Entf e Fremdkörpers aus d hinteren Augkam ohne Magnet
12.59.10↔	Erleicht d intraokl Zikt d Trbkplstk o Gnioplstk	14.26↔	Destruktion einer chorioretinalen Läsion durch Radiotherapie
12.59.11↔	Erleicht d intraokl Zikt d Aspr u Kürttg a Trblwrk	14.27↔	Destr e chorioret Läsion d Implant e Strahlenquelle
12.59.99↔	Sonstige Erleichterung der intraokulären Zirkulation, sonstige	14.31↔	Versorgung eines Retinarisses durch Diathermie
12.61.00↔	Trepanation der Sklera mit Iridektomie, n.n.bez.	14.32↔	Versorgung eines Retinarisses durch Kryotherapie
12.61.10↔	Gedeckte Trepanation der Sklera mit Iridektomie	14.33↔	Versorgung e Retinarisses durch Xenon-Bogen-Photokoagulat
12.61.11↔	Nicht gedeckte Trepanation der Sklera mit Iridektomie	14.34↔	Versorgung eines Retinarisses durch Laser-Photokoagulation
12.61.99↔	Sonstige Trepanation der Sklera mit Iridektomie	14.35↔	Versorgung e Retinarisses d Ni näh bez Photokoag
12.62↔	Thermokauterisation der Sklera mit Iridektomie	14.39.00↔	Sonstige Versorgung eines Retinarisses, n.n.bez.
12.63↔	Iridenkleisis und Iridotaxis	14.39.10↔	Versorgung eines Retinarisses durch schwere Flüssigkeiten
12.64.00↔	Trabekulektomie ab externo, n.n.bez.	14.39.99↔	Sonstige Versorgung eines Retinarisses, sonstige
12.64.10↔	Gedeckte Trabekulektomie ab externo	14.41↔	Sklera-Cerclage mit Plombe
12.64.11↔	Nicht gedeckte Trabekulektomie ab externo	14.49↔	Sonstige Sklera-Cerclage
12.64.99↔	Sonstige Trabekulektomie ab externo	14.51↔	Behbung einer Amotio retinae durch Diathermie
12.65↔	Sonstige Sklerafistulisierung mit Iridektomie	14.52↔	Behbung einer Amotio retinae durch Kryotherapie
12.66↔	Postoperative Revision einer Sklerafistulisierungs-Massnahme	14.53↔	Behbung e Amotio retinae durch Xenon-Bogen-Photokoagul
12.69.00↔	Sonstige Sklerafistulisierungs-Massnahme, n.n.bez.	14.54↔	Behbung einer Amotio retinae durch Laser-Photokoagulation
12.69.10↔	Filtrierende Operationen zur Senkung des Augeninnendruckes	14.55↔	Behb e Amot retinae d nicht näh bez Photokoagulation
12.69.99↔	Sonstige Sklerafistulisierungs-Massnahme, sonstige	14.59.00↔	Sonstige Verfahren zur Behbung einer Amotio retinae, n.n.bez.
12.81↔	Naht einer Skleraverletzung	14.59.10↔	Behbung einer Amotio retinae durch schwere Flüssigkeiten
12.82↔	Verschluss einer Sklerafistel	14.59.11↔	Behbung einer Amotio retinae durch Endotamponade (Gas)
12.83↔	Revision e Opwunde d vorderen Augkam, n.a.klass.	14.59.99↔	Sonstige Verfahren zur Behbung einer Amotio retinae, sonstige
12.84↔	Exzision oder Destruktion einer Skleraläsion	14.6x.00↔	Entf von chir impl Mat aus d hint Augkam, n.n.bez.
12.85↔	Versorgung eines skleralen Staphyloms mit Transplantat	14.6x.10↔	Revision und Wechsel einer Sklera-Cerclage
12.86↔	Sonstige Versorgung eines skleralen Staphyloms	14.6x.20↔	Entfernung einer Sklera-Cerclage
12.87↔	Skleraverstärkung mit Transplantat	14.6x.99↔	Entf von chir impl Mat aus d hint Augkam, sonstige
12.88↔	Sonstige Skleraverstärkung	14.71.00↔	Entfernen des Glaskörpers (anteriorer Zugang), n.n.bez.

14.71.10↔	Vordere Vitrektomie über Pars plana	16.69↔	Sonst sekundäre Massnahmen nach Entfernen des Augapfels
14.71.19↔	Sonstige Vitrektomie über Pars plana	16.71↔	Entfernen eines Augenimplantats
14.71.99↔	Entfernen des Glaskörpers (anteriöer Zugang), sonstige	16.72↔	Entfernen eines Orbitaimplantats
14.72↔	Sonstiges Entfernen des Glaskörpers	16.81↔	Versorgung einer Orbitawunde
14.73.00↔	Mechanische Vitrektomie (anteriöer Zugang), n.n.bez.	16.82↔	Versorgung einer Bulbusruptur
14.73.10↔	Mech Vitrekt (anteriöer Zugang), ParsplanaVitrekt	16.89↔	Sonstige Versorgung einer Verletzung von Orbita oder Augapfel
14.73.19↔	Mechanische Vitrektomie durch sonstigen anterioren Zugang	16.92↔	Exzision einer Orbitaläsion
14.73.99↔	Mechanische Vitrektomie (anteriöer Zugang), sonstige	16.98.00↔	Sonstige Operationen an der Orbita, n.n.bez.
14.74↔	Sonstige mechanische Vitrektomie	16.98.10↔	Rekonstruktion der Orbita, n.n.bez.
14.79↔	Sonstige Operationen am Glaskörper	16.98.11↔	Rekonstruktion der Orbitawand mit mikrovaskulärem Lappen
14.9x.00↔	So Op an Ret, Chorioidea und hint Augkam, n.n.bez.	16.98.19↔	Sonstige Rekonstruktion der Orbitawand
14.9x.10↔	Sontige Operation, Rotation der Netzhaut	16.98.20↔	Knöcherne Dekompression der Orbita
14.9x.20↔	Fxierng v Mrkpl f d Strhlth an Rt, Chrioidea u hnt Agkm	16.98.21↔	Resektion von Fettgewebe aus der Orbita
14.9x.21↔	Entf v Mrkpl f d Strhlth an Rt, Chrioidea u hnt Agkm	16.98.22↔	Einlegen eines intraokularen Medikamententrägers
14.9x.22↔	Lgkrkrtr e str Appl an Rt, Chrioidea u hnt Agkm	16.98.23↔	Einlegen eines extrabulbären Medikamententrägers
14.9x.23↔	Entf e str Appl an Ret, Chorioidea und hint Augkam	16.98.24↔	Operative temporäre intraokulare Druckerhöhung
14.9x.99↔	So Op an Ret, Chorioidea und hint Augkam, So	16.98.25↔	Entfernung eines Implantates nach Glaukomoperation
15.29.00↔	Sonstige Op an e einz äusseren Augmsk, n.n.bez.	16.98.99↔	Sonstige Operationen an der Orbita, sonstige
15.29.01↔	Sonstige Operationen an e einz äusseren geraden Augmsk	18.01↔	Perforation des Ohrläppchens
15.29.02↔	Sonstige Op an e einz äusseren schrägen Augmsk	18.02↔	Inzision am äusseren Gehörgang
15.29.09↔	Sonstige Op an e einz äusseren Augmsk, sonstige	18.09↔	Sonstige Inzision am äusseren Ohr
15.29.10↔	Adhäsioolyse an e einzelnen äusseren Augenmuskeln, n.n.bez.	18.21.00↔	Exz e präaur Fistel o e präaur Sinus, n.n.bez.
15.29.11↔	Adhäsioolyse an e einzelnen äusseren geraden Augenmuskel	18.21.10↔	Exz e präaur Fistel o e präaur Sinus, Ni hist kontr
15.29.12↔	Adhäsioolyse an e einzelnen äusseren schrägen Augenmuskel	18.21.11↔	Exz e präaur Fistel o e präaur Sinus, hist kontr
15.29.19↔	Sonst Adhäsioolyse an e einzelnen äusseren Augenmuskeln	18.21.99↔	Exz e präaur Fistel o e präaur Sinus, sonstige
15.29.30↔	Absetzen eines einzelnen äusseren Augenmuskels, n.n.bez.	18.29.00↔	Exz oder Destr e and Läsion a äusseren Ohr, n.n.bez.
15.29.31↔	Absetzen eines einzelnen äusseren geraden Augenmuskels	18.29.01↔	Destr e Läsion a äusseren Ohr oder im äusseren Gehörg
15.29.32↔	Absetzen eines einzelnen äusseren schrägen Augenmuskels	18.29.10↔	Exz e and Läs a ässm Ohr o i ässm Ghörg, N hst kntr
15.29.39↔	Absetzen eines einzelnen äusseren Augenmuskels, sonstige	18.29.11↔	Exz e and Läs a ässm Ohr o i ässm Ghörg, hst kntr
15.29.40↔	Refixation eines einzelnen äusseren Augenmuskels, n.n.bez.	18.29.99↔	Exz oder Destr e and Läsion a äusseren Ohr, sonstige
15.29.41↔	Refixation eines einzelnen äusseren geraden Augenmuskels	18.31.00↔	Radikale Exzision einer Läsion am äusseren Ohr, n.n.bez.
15.29.42↔	Refixation eines einzelnen äusseren schrägen Augenmuskels	18.31.10↔	Rd Exz Läs a äus Ohr o i äus Ghörg o Prt Rs d Ohrm,N hst kntr
15.29.49↔	Sonstige Refixation eines einzelnen äusseren Augenmuskels	18.31.11↔	Rd Exz Läs a äus Ohr o i äus Ghörg o Prt Rs d Ohrm,hst kntr
15.6↔	Revision einer Operation an den äusseren Augenmuskeln	18.31.19↔	Radikale Exzision einer Läsion am äusseren Ohr, sonstige
16.01↔	Orbitotomie mit Knochenlappen	18.39.00↔	Sonstige Exzision am äusseren Ohr, n.n.bez.
16.02↔	Orbitotomie mit Einsetzen eines orbitalen Implantats	18.39.10↔	Resektion d Ohrmuschel, total, nicht hist kontrolliert
16.09↔	Sonstige Orbitotomie	18.39.11↔	Resektion der Ohrmuschel: total, histographisch kontrolliert
16.1↔	Entf e penetrierenden Fremdkörpers aus d Aug, n.n.bez.	18.39.19↔	Sonstige Resektion der Ohrmuschel, sonstige
16.23↔	Biopsie an Orbita und Augapfel	18.39.99↔	Sonstige Exzision am äusseren Ohr, sonstige
16.31↔	Entf d Auginh mit glz Implantat in d Skleraschale	18.6x.00↔	Rekonstruktion des äusseren Gehörganges, n.n.bez.
16.39↔	Sonstige Eviszeration des Augapfels	18.6x.10↔	Erweiterung des äusseren Gehörganges
16.41↔	Enukl d Augapf m glz Implant i d TenonKaps m Anh d Mn	18.6x.20↔	Rekonstruktion eines (bestehenden) äusseren Gehörganges
16.42↔	Enukektion des Augapfels mit and gleichzeitigem Implantat	18.6x.30↔	Konstruktion eines (nicht bestehenden) äusseren Gehörganges
16.49↔	Sonstige Enukektion des Augapfels	18.6x.99↔	Rekonstruktion des äusseren Gehörganges, sonstige
16.51.00↔	Exent d Orbita mit Entf ben Strukturen, n.n.bez.	18.71.00↔	Ohrmuschelaufbau, n.n.bez.
16.51.10↔	Exent d Orb m Entf ben Strukturen, m Erhalt d Lidhaut	18.71.10↔	Ohrmuschelaufbau, partiell, n.n.bez.
16.51.11↔	Exent d Orb m Entf ben Strukturen, oh Erhalt d Lidhaut	18.71.11↔	Ohrmuschelaufbau, partiell mit Gewebeexpander
16.51.99↔	Sonstige Exenteration d Orbita mit Entf ben Strukturen	18.71.12↔	Ohrmuschelaufbau, partiell mit Galealappen
16.52.00↔	Exent d Orb m ther Entf von Orbknoch, n.n.bez.	18.71.13↔	Ohrmuschelaufbau, partiell mit Knorpeltransplantat
16.52.10↔	Exent d Orb m ther Entf v Orbknoch, m Erhalt d Lidhaut	18.71.14↔	Ohrmuschelaufbau, partiell mit mikrovaskulärem Lappen
16.52.11↔	Exnt d Orb m thr Entf v Orbknoch, oh Erhlt d Ldhaut	18.71.19↔	Ohrmuschelaufbau, partiell, sonstige
16.52.99↔	So Exent d Orb m therapeutischem Entf von Orbknoch	18.71.20↔	Ohrmuschelaufbau, total, n.n.bez.
16.59.00↔	Sonstige Exenteration der Orbita, n.n.bez.	18.71.21↔	Ohrmuschelaufbau, total mit Gewebeexpander
16.59.10↔	Sonstige Exenteration der Orbita, mit Erhalt der Lidhaut	18.71.22↔	Ohrmuschelaufbau, total mit Galealappen
16.59.11↔	Sonstige Exenteration der Orbita, ohne Erhalt der Lidhaut	18.71.23↔	Ohrmuschelaufbau, total mit Knorpeltransplantat
16.59.99↔	Sonstige Exenteration der Orbita, sonstige	18.71.24↔	Ohrmuschelaufbau, total mit mikrovaskulärem Lappen
16.61.00↔	Sekundäres Einsetzen eines Augenimplantats, n.n.bez.	18.71.29↔	Ohrmuschelaufbau, total, sonstige
16.61.10↔	Sekundäres Einsetz e Augenimplantats, HautFettTx	18.71.30↔	Implant von allopl Materialien b Aufb e Ohrmuschel
16.61.99↔	Sekundäres Einsetzen eines Augenimplantats, sonstige	18.71.99↔	Ohrmuschelaufbau, sonstige
16.62.00↔	Revision und Reinsertion eines Augenimplantats, n.n.bez.	18.72↔	Reinsertion eines amputierten Ohres
16.62.10↔	Revision eines Augenimplantats	18.79↔	Sonstige plastische Rekonstruktion am äusseren Ohr
16.62.20↔	Wchs e Agnmpntts, Enf e HautFtTrnsplntts	18.9↔	Sonstige Operation am äusseren Ohr
16.62.29↔	Sonstiger Wechsel eines Augenimplantats	19.9x.00↔	Sonstige plastische Rekonstruktion am Mittelohr, n.n.bez.
16.62.99↔	Sonstige Revision und Reinsertion eines Augenimplantats	19.9x.10↔	Mikrochirurgische Operationen am Mittelohr, n.n.bez.
16.63↔	Revision einer Enukektionstasche mit Transplantat	19.9x.11↔	Verkleinerung einer Radikalhöhle
16.64↔	Sonstige Revision einer Enukektionstasche	19.9x.12↔	Reko d Mittohres: Reimpl / Reko d hint Gehörgangswand
16.65.00↔	Sekundäres Transplantat in eine Exenterationshöhle, n.n.bez.	19.9x.13↔	Rekonstruktion des Mittelohres
16.65.10↔	Sekundäres Tx i e Exenterationshöhle, HautFettTx	19.9x.14↔	Verschluss einer Mastoid-Fistel
16.65.99↔	Sonstiges sekundäres Transplantat in eine Exenterationshöhle	19.9x.19↔	Mikrochirurgische Operationen am Mittelohr, sonstige
16.66↔	Sonstige Revision einer Exenterationshöhle	19.9x.99↔	Sonstige plastische Rekonstruktion am Mittelohr, sonstige

20.99.00↔	Sonstige Operationen an Innen- und Mittelohr, n.n.bez.	24.99.20↔	Kieferaufbau durch Anwendung eines enoralen Distraktors
20.99.10↔	Implnt v Kchnvrnkrgn a Flsnbein, Mtt o Innhr	24.99.99↔	Sonstige zahnärztliche Operation, sonstige
20.99.20↔	Verschluss einer Labyrinthfistel	25.59.00↔	Sonstige Zungenrekonstruktion und Zungenplastik, n.n.bez.
20.99.30↔	Entf e Kochleaimplantates oder implantbar Hörgerätes	25.59.10↔	Plastische Rekonstruktion der Zunge, n.n.bez.
20.99.99↔	Sonstige Operationen an Innen- und Mittelohr, sonstige	25.59.11↔	Reduktionsplastik der Zunge
21.04↔	Stillung einer Epistaxis durch Ligatur der Aa. ethmoidales	25.59.99↔	Sonstige Zungenrekonstruktion und Zungenplastik, sonstige
21.05↔	Stillung e Epistax d (transantrale) Ligat d A. maxill	26.41.00↔	Naht einer Risswunde an einer Speicheldrüse, n.n.bez.
21.06↔	Stillung einer Epistaxis durch Ligatur der A. carotis externa	26.41.10↔	Naht einer Risswunde an einem Speicheldrüsengang
21.07↔	Stllng e Eptx d Exz v ns Mks u Hauttx an Spt u lt Nswnd	26.41.99↔	Naht einer Risswunde an einer Speicheldrüse, sonstige
21.1↔	Inzision an der Nase	26.42↔	Verschluss einer Speicheldrüsenfistel
21.31.10↔	Lokale Exzision einer endonasalen Läsion, Zugang endonasal	26.49.00↔	Sonstige Plast Reko an Speicheldrüse o gang, n.n.bez.
21.31.12↔	Destruktion einer endonasalen Läsion	26.49.10↔	Fistulisierung einer Speicheldrüse
21.32.10↔	Exz und Lok Destr e and Läs an d Nas, nicht hist kontr	26.49.11↔	Transplantation einer Speichelgangöffnung
21.32.11↔	Exz und lokale Destr e and Läs an d Nase, hist kontr	26.49.12↔	Verlagerung eines Speicheldrüsenausführungsganges
21.4x.00↔	Resektion der Nase, n.n.bez.	26.49.99↔	Sonstige Plast Reko an Speicheldrüse o gang, sonstige
21.4x.10↔	Resektion der Nase, partiell, nicht histographisch kontrolliert	27.1↔	Inzision am Gaumen
21.4x.11↔	Resektion der Nase, partiell, histographisch kontrolliert	27.32.00↔	Asgdhnt Exz o Dstr v Läs o Gw a knöch Gaum, n.n.bz.
21.4x.20↔	Resektion der Nase, subtotal, nicht histographisch kontrolliert	27.32.10↔	Totale transorale Exst von Läs oder Gew a knöch Gaum
21.4x.21↔	Resektion der Nase, subtotal, histographisch kontrolliert	27.32.11↔	Rd trnsmndblär Exz [EnblcRs] v Läs o Gw a knöch Gaum
21.4x.30↔	Resektion der Nase, total, nicht histographisch kontrolliert	27.32.12↔	Rd trnsfzial Exz [EnblcRs] v Läs o Gw a knöch Gaum
21.4x.31↔	Resektion der Nase, total, histographisch kontrolliert	27.32.99↔	Ausgedehnt Exz o Destr von Läs o Gew a knöch Gaum, So
21.4x.99↔	Sonstige Resektion der Nase	27.42↔	Ausgedehnte Exzision einer Läsion an der Lippe
21.5↔	Submuköse Resektion des Nasenseptums	27.43.00↔	Sonst Exzision von Läsion od Gewebe an der Lippe, n.n.bez.
21.62↔	Frakturierung der Nasenmuscheln	27.43.10↔	Sonstige Exz von Läs oder Gew an d Lippe, lokale Exz
21.72↔	Offene Reposition einer Nasenfraktur	27.43.99↔	Sonst Exzision von Läsion oder Gewebe an der Lippe, sonst
21.82↔	Verschluss einer Nasenfistel	27.44.00↔	Radikale Exzision einer Läsion an der Lippe, n.n.bez.
21.83.00↔	Totale plastische Nasenrekonstruktion, n.n.bez.	27.44.10↔	Radikale Exz e Läs an d Lip mit histografischer Kontr
21.83.10↔	Septorhpl m Korr d Knorp o d Kn, m lok autog Tx	27.44.20↔	Rad Exz e Hautläs d Lip m Tx o Transp von Haut
21.83.11↔	Sptrhpl m Krr d Knrp o d Kn,m dst autg Tx,allg o xng Tx	27.44.99↔	Radikale Exzision einer Läsion an der Lippe, sonstige
21.83.12↔	Septorhinoplastik mit Korrektur des Knochens und des Knorpels	27.49.00↔	Sonstige Exzision in der Mundhöhle, n.n.bez.
21.83.20↔	Tot Plast Nasenrekonstruktion m Implant von allopl Mat	27.49.10↔	Exzision an der Wange
21.83.99↔	Totale plastische Nasenrekonstruktion, sonstige	27.49.11↔	Exzision am Mundboden
21.84↔	Revision einer Rhinoplastik	27.49.99↔	Sonstige Exzision in der Mundhöhle, sonstige
21.85↔	Augmentationsrhinoplastik	27.53↔	Verschluss einer Fistel im Mund
21.86.00↔	Rhinoplastik der Nasenweichteile, n.n.bez.	27.54.00↔	Plastische Rekonstruktion e (angeb) Lipsp, n.n.bez.
21.86.10↔	Rhinoplastik der Nasenweichteile, äussere Nase	27.54.10↔	Lippenplastik einer (angeborenen) Lippenspalte
21.86.11↔	Rhinoplastik mit lokalen oder distalen Lappen	27.54.11↔	Sekundäroperation einer (angeborenen) Lippenspalte
21.86.99↔	Rhinoplastik der Nasenweichteile, sonstige	27.54.99↔	Plastische Rekonstruktion e (angeb) Lipsp, sonstige
21.87↔	Sonstige Rhinoplastik	27.55.00↔	Vollhauttransplantat an Lippe und Mund, n.n.bez.
21.88.00↔	Sonstige Septumplastik, n.n.bez.	27.55.10↔	Kleinflächiges Vollhauttransplantat an Lippe und Mund
21.88.10↔	Septumplastik, Septumunterfütterung	27.55.20↔	Grossflächiges Vollhauttransplantat an Lippe und Mund
21.88.11↔	Sptmpl, Vrschl e Sptmprfrtion m SchleimhVrschieblppn	27.55.99↔	Vollhauttransplantat an Lippe und Mund, sonstige
21.88.12↔	Septumplastik, Plastische Korrektur ohne Resektion	27.56.00↔	Sonstiges Hauttransplantat an Lippe und Mund, n.n.bez.
21.88.13↔	Septumplastik, Plastische Korrektur mit Resektion	27.56.10↔	Kleinflächiges Spalthauttransplantat an Lippe und Mund
21.88.14↔	Sptmpl, Plst Rk d Nnsnpt, m lk autg Tx (Austauschplstk)	27.56.20↔	Grossflächiges Spalthauttransplantat an Lippe und Mund
21.88.15↔	Sptmpl, Plst Rk d Nnsnpt, m dst autg Tx, allg o xng Tx	27.56.30↔	Kleinflächige heterologe Hauttransplantation an die Lippe
21.88.99↔	Sonstige Septumplastik, sonstige	27.56.40↔	Grossflächig heterologe Hauttransplantation an die Lippe
21.89↔	Sonst plastische Rekonstruktion und Operationen an der Nase	27.56.50↔	Kleinflächige homologe Hauttransplantation an d Lippe
21.91↔	Lösung von Synechien der Nase	27.56.60↔	Grossflächig homologe Hauttransplantation an die Lippe
21.99.00↔	Sonstige Nasenoperationen, n.n.bez.	27.56.99↔	Sonstiges Hauttransplantat an Lippe und Mund, sonstige
21.99.10↔	Eins Resektion e Choanalatresie transnasal endosk	27.57.00↔	Anbr e gestielt oder fr Lp an Lip und Mund, n.n.bez.
21.99.20↔	Bds Resektion e Choanalatresie transnasal endoskopisch	27.57.10↔	Anbr e fr mikrovaskanast Transpl an Lip und Mund
21.99.99↔	Sonstige Nasenoperationen, sonstige	27.57.11↔	Anbringen eines gestielten Fernlappens an Lippe und Mund
23.6↔	Prothetisches Zahnimplantat	27.57.99↔	Anbr e gestielt oder fr Lp an Lip und Mund, sonstige
24.0↔	Inzision an Zahnfleisch und Alveolarkamm	27.58↔	Rv e gstielt o fr Lp o fr Hauttrnsplntts an Lp u Mnd
24.2x.00↔	Gingivoplastik, n.n.bez.	27.59.00↔	Sonstige plastische Rekonstruktion an Lippe und Mund, n.n.bez.
24.2x.10↔	Gingivoplastik mit Transplantat oder Implantat	27.59.10↔	Kleinfl temporäres HautRegenerationsgraft an d Lippe
24.2x.99↔	Gingivoplastik, sonstige	27.59.11↔	Grossflächiges temporäres HautRegenergraft an d Lip
24.31↔	Exzision von Läsion oder Gewebe am Zahnfleisch	27.59.20↔	Klfl Weichteildeckung d kult Keratinozyten an d Lippe
24.5x.00↔	Alveoloplastik, n.n.bez.	27.59.21↔	Grofl Weichteildeckung d kult Keratinozyten an d Lippe
24.5x.10↔	Alveoloplastik mit Transplantat	27.59.30↔	Klfl temp Weichteildeckung d Komb mehr Verf an d Lip
24.5x.99↔	Alveoloplastik, sonstige	27.59.31↔	Grossflächige temp Weichtd d Komb mehr Verf an d Lip
24.7↔	Anbringen einer orthodontischen Apparatur	27.59.40↔	So Plast Reko an Lip und Mund m fr mikrovaskanast Tx
24.91.00↔	Extens o Vertiefung d Sulcus buccolab o ling, n.n.bez.	27.59.41↔	Sonstige Plast Reko an Lip und Mund m gestielt Fernl
24.91.10↔	Vestibulumplastik	27.59.50↔	Lappenstieldurchtrennung nach Hautplastik an der Lippe
24.91.11↔	Mundbodensenkung	27.59.60↔	Einsetzen eines Gewebeexpanders an der Lippe
24.91.99↔	Extens o Vertiefung d Sulcus buccolab o ling, So	27.59.99↔	Sonst plastische Rekonstruktion an Lippe und Mund, sonst
24.99.00↔	Sonstige zahnärztliche Operationen, n.n.bez.	27.61↔	Naht einer Rissverletzung am Gaumen
24.99.10↔	Freil e enossalen Implant mit Aufsetzen e Distanzhülse	27.62.00↔	Korrektur einer Gaumenspalte, n.n.bez.
24.99.11↔	Stabilisierung eines Zahnes	27.62.10↔	Korrektur einer Gaumenspalte, Kieferplastik

27.62.11↔	Korrektur einer Gaumenspalte, Kieferplastik mit Osteoplastik	30.3x.99↔	Vollständige Laryngektomie, sonstige
27.62.20↔	Korrektur einer Gaumenspalte, Sekundärop der Kieferspalte	30.4x.00↔	Radikale Laryngektomie, n.n.bez.
27.62.99↔	Korrektur einer Gaumenspalte, sonstige	30.4x.10↔	Radikale Laryngektomie, mit Pharyngektomie, oh Rekonstrukt
27.63.00↔	Revision der Korrektur einer Gaumenspalte, n.n.bez.	30.4x.11↔	Rad Laryekt, m Pharyngekt, Reko m lok Schleimhaut
27.63.10↔	Revision der Korrektur einer Gaumenspalte, Kieferplastik	30.4x.12↔	Rad Laryekt, m Pharyngekt, Reko m Ni vaskul Tx
27.63.11↔	Rev d Korr e Gaumenspalte, Kieferplastik m Osteopl	30.4x.13↔	Rad Laryekt, m Pharyngekt, Reko m gestielt reg Lp
27.63.20↔	Rv d Krr e Gaumnsplt, Skndärprtion d Kiefersplt	30.4x.14↔	Rad Laryekt, m Pharyngekt, Reko m gestielt Lp
27.63.99↔	Revision der Korrektur einer Gaumenspalte, sonstige	30.4x.15↔	Rad Laryekt, m Pharyngekt, Reko m fr mikrovaskanast Tx
27.69.00↔	Sonstige plastische Rekonstruktion am Gaumen, n.n.bez.	30.4x.16↔	Rad Laryekt, m Pharyngekt, Rekonstruktion m fr Darmtr
27.69.10↔	Plastische Rekonstruktion am weichen Gaumen	30.4x.17↔	Rad Laryekt, m Pharyngekt, Reko m Magenhochzug
27.69.11↔	Plastische Rekonstruktion am knöchernen Gaumen	30.4x.19↔	Rad Laryekt, m Pharyngekt, sonstige Rekonstruktion
27.69.99↔	Sonstige plastische Rekonstruktion am Gaumen, sonstige	30.4x.20↔	Rad Laryekt, m Pharyngekt und Schlddrs, oh Reko
27.73↔	Plastische Rekonstruktion an der Uvula	30.4x.21↔	Rd Lrykt, m Phryngkt u Schlddrs, Rk m lk Schleimh
27.92↔	Inzision an der Mundhöhle, nicht bezeichnete Struktur	30.4x.22↔	Rd Lrykt, m Phryngkt u Schlddrs, Rk m N vskl Tx
27.99↔	Sonstige Operationen in der Mundhöhle	30.4x.23↔	Rd Lrykt, m Phryngkt u Schlddrs, Rk m gstielt rg Lp
28.7x.00↔	Blutstillung nach Tonsillektomie und Adenoidektomie, n.n.bez.	30.4x.24↔	Rd Lrykt, m Phryngkt u Schlddrs, Rk m gstielt Lp
28.7x.10↔	Blutstillung nach Tonsillektomie	30.4x.25↔	Rd Lrykt, m Phryngkt u Schlddrs, Rk m fr mkrvsknst Tx
28.7x.11↔	Blutstillung nach Adenoidektomie	30.4x.26↔	Rd Lrykt, m Phryngkt u Schlddrs, Rk m fr Drmtr
28.7x.99↔	Blutstillung nach Tonsillektomie und Adenoidektomie, sonstige	30.4x.27↔	Rd Lrykt, m Phryngkt u Schlddrs, Rk m Mgnhchzg
28.92↔	Exzision einer Läsion an Tonsillen und Adenoiden	30.4x.29↔	Rad Laryekt, m Pharyngekt und Schlddrs, So Reko
28.99↔	Sonstige Operationen an Tonsillen und Adenoiden	30.4x.99↔	Radikale Laryngektomie, sonstige
29.0↔	Pharyngotomie	31.61↔	Naht einer Rissverletzung am Larynx
29.2x.00↔	Exz von branch Zyste oder Rest d Kiempalt, n.n.bez.	31.62↔	Verschluss einer Larynxfistel
29.2x.10↔	Exzision einer laterale Halszyste	31.63↔	Revision einer Laryngostomie
29.2x.11↔	Exz von branch Zyste o Rest d Kiempalt als sek Eingr	31.64↔	Versorgung einer Larynxfraktur
29.2x.20↔	Operation an Kiemengangsresten, n.n.bez.	31.69.00↔	Sonstige plastische Rekonstruktion am Larynx, n.n.bez.
29.2x.21↔	Operation an Kiemengangsresten, sekundärer Eingriff	31.69.10↔	Laryngoplastik, n.n.bez.
29.2x.99↔	Exz von branch Zyste oder Rest d Kiempalt, sonstige	31.69.11↔	Medialisierung Laryngoplastik, n.n.bez.
29.33.00↔	(Partielle) Pharyngektomie, n.n.bez.	31.69.12↔	Medialisierung Laryngoplastik, Thyroplastik Typ I
29.33.10↔	Partielle Pharyngektomie, ohne Rekonstruktion	31.69.13↔	Medialisierung Laryngoplastik durch Injektion
29.33.11↔	Part Pharyngekt, Rekonstruktion m gestielt reg o Fernl	31.69.14↔	Medialisierung Laryngoplastik, externer Zugang
29.33.12↔	Part Pharyngekt, Reko m fr mikrovaskanast Tx	31.69.20↔	Erweiterungsplastik der Glottis (endolaryngeal)
29.33.20↔	Totale Pharyngekt, Reko m gestielt reg o Fernl	31.69.30↔	Cricothyroidopexie
29.33.21↔	Tt Phryngkt, Rk m fr mkrvsknst Tx, fr Drmtr o Mgnhchzg	31.69.31↔	Arytenoidopexie
29.33.99↔	(Partielle) Pharyngektomie, sonstige	31.69.40↔	Konstruktion / Revision einer Neoglottis
29.4x.00↔	Plastische Rekonstruktion am Pharynx, n.n.bez.	31.69.41↔	Plastische Rekonstruktion des Larynx
29.4x.10↔	Plast Reko a Phar, m lok Schleimhaut o fr Hautlap	31.69.42↔	Plastische Rekonstruktion einer Stimmrippe
29.4x.11↔	Plast Rekonstruktion a Phar, m gestielt myokutanen Lp	31.69.99↔	Sonstige plastische Rekonstruktion am Larynx, sonstige
29.4x.12↔	Plst Rk a Phar, m mkrvsk anstmsiertm Tx,Drmttr o Mgnhchzg	31.71↔	Naht einer Rissverletzung an der Trachea
29.4x.99↔	Plastische Rekonstruktion am Pharynx, sonstige	31.72↔	Verschluss einer äusseren trachealen Fistel
29.51↔	Naht einer Risswunde am Pharynx	31.73↔	Verschluss einer anderen trachealen Fistel
29.53↔	Verschluss einer anderen Pharynxfistel	31.79.00↔	Sonstige Plast Rekonstruktion an d Trachea, n.n.bez.
29.59↔	Sonstige plastische Rekonstruktion am Pharynx	31.79.11↔	Plastische Rekonstruktion (Tracheatransplantation)
29.92↔	Durchtrennung des N. glossopharyngeus	31.79.12↔	Tracheopexie
30.1x.00↔	Hemilaryngektomie, n.n.bez.	31.79.13↔	End-zu-End-Anastomose der Trachea (bei Ruptur)
30.1x.10↔	Hemilaryngektomie, supraglottisch horizontal	31.79.14↔	Cricotracheale Resektion
30.1x.11↔	Hemilaryngektomie, supraglottisch mit Zungengrundresektion	31.79.15↔	Sonstige (Plast) Reko an d Trachea b Trachealstenose
30.1x.99↔	Hemilaryngektomie, sonstige	31.79.99↔	Sonstige plastische Rekonstruktion an der Trachea, sonstige
30.22.00↔	Chordektomie, n.n.bez.	31.91↔	Durchtrennung des N. laryngeus
30.22.10↔	Chordektomie, endolaryngeal	31.92↔	Lösung von Adhäsionen an Trachea oder Larynx
30.22.11↔	Chordektomie, durch Thyreotomie	31.98↔	Sonstige Operationen am Larynx
30.22.99↔	Chordektomie, sonstige	31.99↔	Sonstige Operationen an der Trachea
30.29.00↔	Sonstige partielle Laryngektomie, n.n.bez.	32.09.00↔	So Lok Exz o Destr von Läs o Gew an e Bronch, n.n.bez.
30.29.10↔	Cricohyoideopiglottopexy (CHEP)	32.09.10↔	So Lok Exz o Destr v Läs o Gew an e Bronch, d Thorakot
30.29.11↔	Cricohyoideopexy (CHP)	32.09.20↔	S Lk Exz o Dstr v Läs o Gw an e Brmch, d Thrkskpie
30.29.20↔	Partielle Larynx-Pharynx-Resektion	32.09.99↔	So Lok Exz o Destr von Läs o Gew an e Bronch, So
30.29.21↔	Partielle Laryngektomie frontale (Huet)	32.1x.00↔	Sonstige Exzision an einem Bronchus, n.n.bez.
30.29.22↔	Partielle Laryngektomie frontolaterale (Leroux-Robert)	32.1x.10↔	Sonstige Exzision an einem Bronchus, Bifurkationsresektion
30.29.30↔	Arytenoidektomie	32.1x.20↔	So Exz an e Bronch, Rev e Bronchusstumpfsuffizienz
30.29.99↔	Sonstige partielle Laryngektomie, sonstige	32.1x.99↔	Sonstige Exzision an einem Bronchus, sonstige
30.3x.00↔	Vollständige Laryngektomie, n.n.bez.	32.24↔	Perkutane Exzision von Läsion oder Gewebe an der Lunge
30.3x.10↔	Vollständige Laryngektomie, ohne Rekonstruktion	32.30↔	Thorakoskopische Segmentresektion der Lunge
30.3x.11↔	Vollständige Laryekt, Rekonstruktion m lok Schleimhaut	32.39↔	Sonst und nicht näher bez Segmentresektion der Lunge
30.3x.12↔	Vollständige Laryekt, Reko m Ni vaskularisiertem Tx	32.41.00↔	Thorakoskopische Lobektomie an der Lunge, n.n.bez.
30.3x.13↔	Vollständige Laryekt, Rekonstruktion m gestielt reg Lp	32.41.10↔	Lbkt an d L, thrksk, oh Ang e rd Lymphkt, n.n.bz.
30.3x.14↔	Vollständige Laryekt, Rekonstruktion m gestielt Fernl	32.41.11↔	Lbkt an d L, thrksk, oh Ang rd Lymphkt, oh brnchpl o angiopl Erw
30.3x.15↔	Vollständige Laryekt, Reko m fr mikrovaskanast Tx	32.41.12↔	Lbkt an d L, thrksk, oh Ang e rd Lymphkt, m brnchpl Erw
30.3x.16↔	Vollständige Laryekt, Rekonstruktion mit fr Darmtr	32.41.13↔	Lbkt an d L, thrksk, oh Ang e rd Lymphkt, m angiopl Erw
30.3x.17↔	Vollständige Laryngektomie, Rekonstruktion mit Magenhochzug	32.41.14↔	Lbkt an d L, thrksk, oh Ang rd Lymphkt, m brnchpl u angiopl Erw
30.3x.19↔	Vollständige Laryngektomie, sonstige Rekonstruktion	32.41.19↔	Lobekt an d Lu, thoraksk, oh Ang e rad Lymphkt, So

32.41.20↔	Lobekt an d Lu, thoraxsk, m radik Lymphekt, n.n.bez.	34.4x.32↔	Res e Läs an d Bruw, komplette Res d Sternums, m Reko
32.42.00↔	Lobektomie an der Lunge, offen chirurgisch, n.n.bez.	34.51↔	Dekortikation der Lunge
32.42.10↔	Lbkt an d L, offn chr, oh Ang e rd Lymphkt, n.n.bez.	34.52↔	Thorakoskopische Dekortikation der Lunge
32.42.11↔	Lbkt an d L, offn chr, oh Ang rd Lymphkt, oh brnchpl o angiopl Erw	34.59.00↔	Sonstige Exzision an der Pleura, n.n.bez.
32.42.12↔	Lbkt an d L, offn chr, oh Ang e rd Lymphkt, m brnchpl Erw	34.59.10↔	Sonstige Exzision an der Pleura, thorakoskopische Pleurektomie
32.42.13↔	Lbkt an d L, offn chr, oh Ang e rd Lymphkt, m angiopl Erw	34.59.20↔	Sonstige Exzision an der Pleura, offen chirurgische Pleurektomie
32.42.14↔	Lbkt an d L, offn chr, oh Ang rd Lymphkt, m brnchpl u angiopl Erw	34.59.99↔	Sonstige Exzision an der Pleura, sonstige
32.42.19↔	Lobekt an d Lu, offen chir, oh Ang e rad Lymphekt, So	34.6x.00↔	Pleurodese, n.n.bez.
32.42.20↔	Lobekt an d Lu, offen chir, m radik Lymphekt, n.n.bez.	34.6x.11↔	Pleurodese, offen chirurgisch, ohne Dekortikation
32.42.21↔	Lbkt an d L, offn chr, m rdk Lymphkt, oh brnchpl o angiopl Erw	34.6x.12↔	Pleurodese, offen chirurgisch, mit Dekortikation
32.42.22↔	Lbkt an d L, offn chr, m rdk Lymphkt, m brnchpl Erw	34.6x.19↔	Pleurodese, offen chirurgisch, sonstige
32.42.23↔	Lbkt an d L, offn chr, m rdk Lymphkt, m angiopl Erw	34.6x.20↔	Pleurodese, thorakoskopisch, n.n.bez.
32.42.24↔	Lbkt an d L, offn chr, m rdk Lymphkt, m brnchpl u angiopl Erw	34.6x.21↔	Pleurodese, thorakoskopisch, ohne Dekortikation
32.42.29↔	Lobekt an d Lu, offen chir, m radik Lymphekt, sonstige	34.6x.22↔	Pleurodese, thorakoskopisch, mit Dekortikation
32.42.30↔	Lobektomie an der Lunge, erweitert	34.6x.29↔	Pleurodese, thorakoskopisch, sonstige
32.42.40↔	Lobektomie an der Lunge, Bilobektomie, n.n.bez.	34.6x.99↔	Pleurodese, sonstige
32.42.41↔	Lobekt an d Lu, Bilobekt, ohne bronchopl o angiopl Erw	34.71↔	Naht einer Brustwandverletzung
32.42.42↔	Lobektomie an d Lunge, Bilobekt, mit bronchopl Erw	34.72↔	Verschluss einer Thorakostomie
32.42.43↔	Lobektomie an d Lunge, Bilobekt, mit angiopl Erw	34.73↔	Verschluss anderer Thoraxfisteln
32.42.44↔	Lobekt an d Lu, Bilobekt, m bronchopl und angiopl Erw	34.79.00↔	Sonstige plastische Rekonstruktion an der Brustwand, n.n.bez.
32.42.49↔	Lobektomie an der Lunge, Bilobektomie, sonstige	34.79.10↔	S Plst Rk an d Bruw, sk Vrschl e Thrkt, n.n.bez.
32.49↔	Sonstige Lobektomie an der Lunge	34.79.11↔	S Plst Rk an d Bruw, sk Vrschl e Thrkt, d Drht
32.50↔	Thorakoskopische Pneumonektomie	34.79.12↔	So Plast Reko an d Bruw, sek Verschl e Thorakot, d Pl
32.59↔	Exzision der Lunge, n.n.bez.	34.79.19↔	So Plast Reko an d Bruw, sek Verschluss e Thorakot, So
32.6↔	Radikale Dissektion von Thoraxstrukturen	34.79.20↔	So Plast Reko an d Bruw, Stab, offen chir, n.n.bez.
32.9↔	Sonstige Exzision an der Lunge	34.79.21↔	So Plast Reko an d Bruw, Stab, offen chir, d Draht
33.0↔	Inzision an einem Bronchus	34.79.22↔	So Plast Reko an d Bruw, Stab, offen chir, d Pl
33.1↔	Inzision an der Lunge	34.79.29↔	So Plast Reko an d Bruw, Stab, offen chir, So
33.20↔	Thorakoskopische Lungenbiopsie	34.79.30↔	S Plst Rk an d Bruw, off Rp e Strmmfrkr, n.n.bz.
33.25↔	Offene Bronchusbiopsie	34.79.31↔	S Plst Rk an d Bruw, off Rp e Strmmfrkr, d Drht
33.33↔	Pneumoperitoneum für Lungenkollaps	34.79.32↔	S Plst Rk an d Bruw, off Rp e Strmmfrkr, d Pl
33.41↔	Naht eines Bronchusrisses	34.79.39↔	So Plast Reko an d Bruw, off Rep e Sternumfraktur, So
33.42↔	Verschluss einer Bronchusfistel	34.79.40↔	So Plast Reko an d Bruw, Knochenplastik und Knocht
33.43↔	Verschluss einer Lungenverletzung	34.79.99↔	Sonstige plastische Rekonstruktion an der Brustwand, sonstige
33.92↔	Ligatur eines Bronchus	34.81↔	Exzision von Läsion oder Gewebe am Zwerchfell
33.98↔	Sonstige Operationen an einem Bronchus	34.82↔	Naht eines Zwerchfellrisses
33.99↔	Sonstige Operationen an der Lunge	34.83↔	Verschluss einer Zwerchfellfistel
34.02↔	Probethorakotomie	34.84↔	Sonstige plastische Rekonstruktion am Zwerchfell
34.03↔	Rethorakotomie	34.85↔	Implantation eines Zwerchfellschrittmachers
34.1↔	Inzision des Mediastinums	34.89.00↔	Sonstige Operationen am Zwerchfell, n.n.bez.
34.20↔	Thorakoskopische Pleurabiopsie	34.89.10↔	Sonstige Op a Zwerchfell, Inzis (Zwerchfellsplattung)
34.21.00↔	Transpleurale Thorakoskopie, n.n.bez.	34.89.99↔	Sonstige Operationen am Zwerchfell, sonstige
34.21.10↔	Transpleurale Thorakoskopie, Ersteingriff	34.93↔	Plastische Rekonstruktion an der Pleura
34.21.20↔	Transpleurale Thorakoskopie, Reeingriff	34.99.00↔	Sonstige Operationen am Thorax, n.n.bez.
34.21.99↔	Transpleurale Thorakoskopie, sonstige	34.99.10↔	Entnahme von Rippenknorpel als Transplantat
34.26↔	Offene Biopsie am Mediastinum	34.99.99↔	Sonstige Operationen am Thorax, sonstige
34.27.00↔	Biopsie am Zwerchfell, n.n.bez.	37.10↔	Inzision am Herzen n.n.bez.
34.27.20↔	Offene Biopsie am Zwerchfell	37.11.00↔	Kardiotomie, n.n.bez.
34.27.99↔	Biopsie am Zwerchfell, sonstige	37.11.10↔	Epikardiale, endokardiale und epimyokardiale Inzision
34.3x.00↔	Exz oder Destr von Läs oder Gew d Mdst, n.n.bez.	37.11.99↔	Kardiotomie, sonstige
34.3x.10↔	Exzision von Läsion oder Gewebe des Mediastinums	37.12↔	Perikardiotomie
34.3x.20↔	Resektion von Läsion oder Gewebe des Mediastinums, n.n.bez.	37.31.00↔	Perikardektomie, n.n.bez.
34.3x.21↔	Res von Läs o Gew d Mdst, oh Res an mediast Organen	37.31.10↔	Perikardektomie, partiell
34.3x.22↔	Rs v Läs o Gw d Mdst, m Lngnrs o Brstwndteilstktion	37.31.20↔	Perikardektomie, total
34.3x.23↔	Resektion von Läs o Gew d Mdst, m Perikardtres	37.31.30↔	Adhäsiolyse am Perikard
34.3x.24↔	Resektion von Läs o Gew d Mdst, m prothetischem GefErs	37.31.99↔	Perikardektomie, sonstige
34.3x.25↔	Resektion von Läs o Gew d Mdst, m Lungenres und GefErs	37.75.00↔	Revision von Elektroden, n.n.bez.
34.3x.26↔	Res von Läs o Gew d Mdst, m Lungenres und Perikardtres	37.75.10↔	Sondenkorrektur eines Herzschrittmachers oder Defibrillators
34.3x.27↔	Res von Läs o Gew d Mdst, m Perikardtres und GefErs	37.75.20↔	Kupplungskorrektur eines Herzschrittmachers oder Defibrillators
34.3x.28↔	Rs v Läs o Gw d Mdst, m Lngn u Prkrdrts u GFers	37.75.99↔	Revision von Elektroden, sonstige
34.3x.29↔	Resektion von Läsion oder Gewebe des Mediastinums, sonstige	37.77.00↔	Entfernen von Elektrode(n) ohne Ersatz, n.n.bez.
34.3x.30↔	Destruktion von Läsion oder Gewebe des Mediastinums	37.77.10↔	Ens tchn Untst z Entf v Sndn e Hrzschrm o Df, ExcmlrS
34.3x.99↔	Exz oder Destr von Läs oder Gew d Mdst, sonstige	37.77.11↔	Ens tchn Untst z Entf v Sndn HSM o Df, elkrtrch Dsktionsgrät
34.4x.00↔	Exzision oder Destr einer Läsion an d Bruw, n.n.bez.	37.77.19↔	Ens tchn Untst z Entf v Sndn e Hrzschrm o Df, S
34.4x.10↔	Exzision einer Läsion an der Brustwand	37.77.80↔	Ens tchn Untst z Entf v Sndn e Hrzschrm o Df, n.n.bz.
34.4x.20↔	Teilresektion einer Läsion an der Brustwand, n.n.bez.	37.77.99↔	Entfernen von Elektrode(n) ohne Ersatz, sonstige
34.4x.21↔	Teilresektion e Läsion an der Brustwand, ohne Rekonstruktion	37.79.01↔	Implantation eines Ereignis Rekorder
34.4x.22↔	Teilresektion einer Läsion an der Brustwand, mit Rekonstruktion	37.79.10↔	Implnt o Aggrgwchs(h Ändrng d Snd)e EreignisRkrdrts,nnbz
34.4x.30↔	Rs e Läs an d Bruw, kmpltl Rs d Strnms, n.n.bz.	37.79.11↔	Aggregwechs (oh Änderung d Sonde) e EreignisRekorders
34.4x.31↔	Res e Läs an d Bruw, komplette Res d Sternums, oh Reko	37.79.19↔	Implnt o Aggrgwchs (h Ändrng d Snd) e EreignisRkrdrts, S

37.85.00↔	Erstz jgl EnkSchrttmVrrttyp, N spzf ob rt rspns, n.n.bz.	38.06.11↔	Inzision des Truncus coeliacus
37.85.10↔	Aggrgwchs jgl EnkSchrttmVrrttyp, N spzf ob rt rspns	38.06.12↔	Inzision der A. gastrica
37.85.20↔	Agg u Sndnwch jgl EnkSchrttmVrrttyp, N spzf ob rt rspns	38.06.13↔	Inzision der A. hepatica
37.85.99↔	Erstz jgl EnkSchrttmVrrttyp, N spzf ob rt rspns, S	38.06.14↔	Inzision der A. lienalis
37.87.00↔	Ersetzen jeglichen Zweikammer-Schrittmachertypes, n.n.bez.	38.06.15↔	Inzision der A. renalis
37.87.10↔	Aggregatwechsel jeglichen Zweikammer-Schrittmachertypes	38.06.16↔	Inzision der A. mesenterialis
37.87.20↔	Agg und Sondenwechsel jegl ZweikammerSchrittmtytp	38.06.17↔	Inzision der A. lumbalis
37.87.99↔	Ersetzen jeglichen Zweikammer-Schrittmachertypes, sonstiges	38.06.18↔	Inzision der A. iliaca
37.88.00↔	Implant e Dreischrittm (biv Stimulation), n.n.bez.	38.06.19↔	Inzision von viszeralen Arterien, sonstige
37.88.10↔	Implant e Dreischrittm (biv Stimul) m d Mögl d Fernüb	38.06.99↔	Inzision von abdominalen Arterien, sonstige
37.88.99↔	Implant e Dreischrittm (biv Stimulation), sonstige	38.07.00↔	Inzision von abdominalen Venen, n.n.bez.
37.89.00↔	Revision oder Entfernen eines Schrittmachers, n.n.bez.	38.07.10↔	Inzision von tiefen abdominalen Venen, n.n.bez.
37.89.10↔	Rev e Sm, Defi, Synchronisationssystems o Ereignrek	38.07.11↔	Inzision der V. cava inferior
37.89.20↔	Systumst v EinkamSyst auf 2 resp. Dreiksys, n.n.bez.	38.07.12↔	Inzision der V. iliaca
37.89.21↔	Systemumstellung von Einkammer- auf Zweikammersystem	38.07.19↔	Inzision von tiefen abdominalen Venen, sonstige
37.89.22↔	Systemumstellung von Einkammer- auf Dreikammersystem	38.07.99↔	Inzision von abdominalen Venen, sonstige
37.89.23↔	Systemumstellung von Zweikammer- auf Dreikammersystem	38.10↔	Endarterektomie, Lokalisation n.n.bez.
37.89.29↔	Systumst von EinkamSyst auf 2 resp. Dreiksys, So	38.11↔	Endarterektomie von intrakraniellen Gefässen
37.89.30↔	Revision von Dreikammerschrittmacher, n.n.bez.	38.12↔	Endarterektomie von anderen Gefässen an Kopf und Hals
37.89.31↔	Aggregwechs jegl DreikammerSchrittmtytp, n.n.bez.	38.13↔	Endarterektomie von Gefässen der oberen Extremität
37.89.39↔	Revision von Dreikammerschrittmacher, sonstige	38.14.00↔	Endarterektomie der Aorta, n.n.bez.
37.89.40↔	Entf von Herzschr o Resynschrittm, n.n.bez.	38.14.10↔	Endarterektomie von Aorta ascendens und Aortenbogen
37.89.41↔	Entfernen von Herzschrittmacher	38.14.20↔	Endarterektomie der Aorta descendens
37.89.42↔	Entfernen von Resynchronisationsherzschrittmacher	38.14.30↔	Endarterektomie der Aorta abdominalis
37.89.49↔	Entf von Herzschr o Resynschrittm, sonstige	38.14.99↔	Endarterektomie der Aorta, sonstige
37.89.50↔	Entf e Sm, Defi, Synchronisationssystems o Ereignrek	38.15.00↔	Endarterektomie der anderen thorakalen Gefässe, n.n.bez.
37.89.99↔	Revision oder Entfernen eines Schrittmachers, sonstige	38.15.10↔	Endarterektomie der A. subclavia
37.94.00↔	Implantation oder Ersetzen eines Defibrillators, n.n.bez.	38.15.20↔	Endarterektomie des Truncus brachiocephalicus
37.94.01↔	Implantation eines Defibrillators mit Einkammer-Stimulation	38.15.30↔	Endarterektomie der A. pulmonalis
37.94.02↔	Implantation eines Defibrillators mit Zweikammer-Stimulation	38.15.40↔	Endarterektomie der V. pulmonalis
37.94.03↔	Implantation eines Defibrillators mit biv Stimulation	38.15.99↔	Endarterektomie der anderen thorakalen Gefässe, sonstige
37.94.04↔	Imp Df m zsätzlchm Drcksnsr z nivv Mssng d rchtsvntv Drcks	38.16.00↔	Endarterektomie von abdominalen Arterien, n.n.bez.
37.94.10↔	Ersetzen eines Defibrillators, n.n.bez.	38.16.10↔	Endarterektomie von viszeralen Arterien, n.n.bez.
37.94.11↔	Ersetzen eines Defibrillators mit Einkammer-Stimulation	38.16.11↔	Endarterektomie des Truncus coeliacus
37.94.12↔	Ersetzen eines Defibrillators mit Zweikammer-Stimulation	38.16.12↔	Endarterektomie der A. gastrica
37.94.19↔	Ersetzen eines Defibrillators, sonstige	38.16.13↔	Endarterektomie der A. hepatica
37.94.20↔	Systumst e Herzschr m auf Defi m EinkStimul, n.n.bez.	38.16.14↔	Endarterektomie der A. lienalis
37.94.21↔	Systemumstellung e Herzschr m auf Defi m EinkStimul	38.16.15↔	Endarterektomie der A. renalis
37.94.22↔	Systumst e Herzschr o Defi auf Defi m ZweikStimul	38.16.16↔	Endarterektomie der A. mesenterialis
37.94.29↔	Systumst e Herzschr o Defi auf Defi m biv Stimul, So	38.16.17↔	Endarterektomie der A. lumbalis
37.94.99↔	Implnt o Erstz e tt autm Krdivvtr / DfSyst [AICD], S	38.16.18↔	Endarterektomie der A. iliaca
37.98.00↔	Ersetz nur d Pulsgener e autom Kardiov/Defi, n.n.bez.	38.16.19↔	Endarterektomie von viszeralen Arterien, sonstige
37.98.10↔	Erstz nr d Plsgr e autm Krdivvtr/Df m EnkStml	38.16.99↔	Endarterektomie von abdominalen Arterien, sonstige
37.98.11↔	Erstz nr d Plsgr e autm Krdivvtr/Df m Zweikmmrstmliön	38.18.00↔	Endarterektomie von Gefässen der unteren Extremität, n.n.bez.
37.98.12↔	Erstz nr d Plsgr e autm Krdivvtr/Df m bv Stml	38.18.10↔	Endarterektomie der A. femoralis (communis) (superficialis)
37.98.99↔	Ersetz nur d Pulsgener e autom Kardiov/Defi, sonstige	38.18.11↔	Endarterektomie der A. profunda femoris
37.99.00↔	Sonstige Operationen an Herz und Perikard, n.n.bez.	38.18.12↔	Endarterektomie der A. poplitea
37.99.10↔	Intramyokardiale Stammzelltherapie, n.n.bez.	38.18.99↔	Endarterektomie von Gefässen der unteren Extremität, sonstige
37.99.11↔	Intramyok Stammzth oh Anr v Stammzfrakt o kult Verm	38.30↔	Gefässresektion, Lokalisation n.n.bez.
37.99.12↔	Intramyok Stammzth m Anr v Stammzfrakt o kult Verm	38.32.00↔	Resektion von and Gef a Kopf und Ha m Anast, n.n.bez.
37.99.19↔	Intramyokardiale Stammzelltherapie, sonstige	38.32.10↔	Resektion von extkr Aa an Kopf und Hals mit Anast
37.99.20↔	Operationen bei kongenitalen Anomalien des Herzens, n.n.bez.	38.32.20↔	Res von extkr Venen an Kopf und Ha m Anast, n.n.bez.
37.99.29↔	Operationen bei kongenitalen Anomalien des Herzens, sonstige	38.32.21↔	Resektion der V. jugularis mit Anastomose
37.99.30↔	Ligatur eines Herzohres	38.32.22↔	Res von oberfl extkr Venen an Kopf und Ha m Anast
37.99.80↔	Reoperation an Herz und Perikard	38.32.99↔	Resektion von and Gef an Kopf und Ha m Anast, sonstige
37.99.99↔	Sonstige Operationen an Herz und Perikard, sonstige	38.33.00↔	Resektion von Gef d oberen Extrem (m Anast), n.n.bez.
38.01↔	Inzision von intrakraniellen Gefässen	38.33.10↔	Resektion von Aa d oberen Extrem mit Anast, n.n.bez.
38.04.00↔	Inzision der Aorta, n.n.bez.	38.33.11↔	Resektion von Arterien des Oberarmes mit Anastomose
38.04.10↔	Inzision von Aorta ascendens und Aortenbogen	38.33.12↔	Resektion der A. ulnaris mit Anastomose
38.04.20↔	Inzision der Aorta descendens	38.33.13↔	Resektion von sonst Arterien des Unterarmes mit Anastomose
38.04.30↔	Inzision der Aorta abdominalis	38.33.14↔	Resektion von Arterien der Hand mit Anastomose
38.04.99↔	Inzision der Aorta, sonstige	38.33.20↔	Resektion von Venen d oberen Extrem m Anast, n.n.bez.
38.05.00↔	Inzision von anderen thorakalen Gefässen, n.n.bez.	38.33.21↔	Resektion der V. axillaris mit Anastomose
38.05.10↔	Inzision von anderen thorakalen Arterien	38.33.22↔	Res von sonstigen tiefen Venen d ob Extrem m Anast
38.05.20↔	Inzision von thorakalen Venen, n.n.bez.	38.33.23↔	Resektion von oberfl Venen d ob Extrem m Anast
38.05.21↔	Inzision von thorakalen tiefen Venen	38.33.99↔	Resektion von Gef d oberen Extrem (m Anast), sonstige
38.05.29↔	Inzision von thorakalen Venen, sonstige	38.34.00↔	Resektion der Aorta mit Anastomose, n.n.bez.
38.05.99↔	Inzision von anderen thorakalen Gefässen, sonstige	38.34.10↔	Resektion d Aort ascendens und d Aortenbogens m Anast
38.06.00↔	Inzision von abdominalen Arterien, n.n.bez.	38.34.20↔	Resektion der Aorta descendens mit Anastomose
38.06.10↔	Inzision von viszeralen Arterien, n.n.bez.	38.34.30↔	Resektion der Aorta abdominalis mit Anastomose

38.34.99↔	Resektion der Aorta mit Anastomose, sonstige	38.46↔	Resektion von abdominalen Arterien mit Ersatz
38.35.00↔	Resektion von thorakalen Gefässen mit Anastomose, n.n.bez.	38.47.00↔	Resektion von abdominalen Venen mit Ersatz, n.n.bez.
38.35.10↔	Resektion von thorakalen Arterien mit Anastomose, n.n.bez.	38.47.10↔	Resektion von tiefen abdominalen Venen mit Ersatz, n.n.bez.
38.35.11↔	Resektion der A. subclavia mit Anastomose	38.47.11↔	Resektion der V. cava inferior mit Ersatz
38.35.12↔	Resektion des Truncus brachiocephalicus mit Anastomose	38.47.12↔	Resektion der V. iliaca mit Ersatz
38.35.13↔	Resektion der A. pulmonalis mit Anastomose	38.47.19↔	Resektion von tiefen abdominalen Venen mit Ersatz, sonstige
38.35.19↔	Resektion von thorakalen Arterien mit Anastomose, sonstige	38.47.99↔	Resektion von abdominalen Venen mit Ersatz, sonstige
38.35.20↔	Resektion von thorakalen Venen mit Anastomose, n.n.bez.	38.48.00↔	Resektion von Aa d unteren Extrem mit Ers, n.n.bez.
38.35.21↔	Resektion der V. pulmonalis mit Anastomose	38.48.10↔	Resektion der A. femoralis mit Ersatz (communis) (superficialis)
38.35.22↔	Resektion der V. subclavia mit Anastomose	38.48.11↔	Resektion der A. profunda femoris mit Ersatz
38.35.23↔	Resektion der V. cava superior mit Anastomose	38.48.12↔	Resektion der A. poplitea mit Ersatz
38.35.28↔	Res von thorakalen von sonstigen tiefen Venen m Anast	38.48.13↔	Resektion von Arterien des Unterschenkels mit Ersatz
38.35.29↔	Resektion von thorakalen Venen mit Anastomose, sonstige	38.48.99↔	Resektion von Aa d unteren Extrem mit Ers, sonstige
38.35.99↔	Resektion von thorakalen Gefässen mit Anastomose, sonstige	38.49.00↔	Resektion von Venen der unteren Extremität mit Ersatz, n.n.bez.
38.36.00↔	Resektion von abdominalen Arterien mit Anastomose, n.n.bez.	38.49.10↔	Resektion von tiefen Venen der unteren Extremität mit Ersatz
38.36.10↔	Resektion von viszeralen Arterien mit Anastomose, n.n.bez.	38.49.99↔	Resektion von Venen der unteren Extremität mit Ersatz, sonst
38.36.11↔	Resektion des Truncus coeliacus mit Anastomose	38.60↔	Sonstige Exzision von Gefässen, Lokalisation n.n.bez.
38.36.12↔	Resektion der A. gastrica mit Anastomose	38.62↔	Sonstige Exzision von Gefässen an Kopf und Hals
38.36.13↔	Resektion der A. hepatica mit Anastomose	38.63.00↔	Sonstige Exzision von Gefässen der oberen Extremität, n.n.bez.
38.36.14↔	Resektion der A. lienalis mit Anastomose	38.63.10↔	Sonstige Exzision von Arterien der oberen Extremität, n.n.bez.
38.36.15↔	Resektion der A. renalis mit Anastomose	38.63.11↔	Sonstige Exzision von Arterien der Hand
38.36.16↔	Resektion der A. mesenterialis mit Anastomose	38.63.19↔	Sonstige Exzision von Arterien der oberen Extremität, sonstige
38.36.17↔	Resektion der A. iliaca mit Anastomose	38.63.20↔	Sonstige Exzision von Venen der oberen Extremität, n.n.bez.
38.36.19↔	Resektion von viszeralen Arterien mit Anastomose, sonstige	38.63.21↔	Sonstige Exzision von tiefen Venen der oberen Extremität
38.36.99↔	Resektion von abdominalen Arterien mit Anastomose, sonstige	38.63.29↔	Sonstige Exzision von Venen der oberen Extremität, sonstige
38.37.00↔	Resektion von abdominalen Venen mit Anastomose, n.n.bez.	38.63.99↔	Sonstige Exzision von Gefässen der oberen Extremität, sonstige
38.37.10↔	Resektion von tiefen abdomin Venen mit Anastomose, n.n.bez.	38.64.00↔	Sonstige Exzision der Aorta, n.n.bez.
38.37.11↔	Resektion der V. cava inferior mit Anastomose	38.64.10↔	Sonstige Exzision der thorakalen Aorta
38.37.12↔	Resektion der V.iliaca mit Anastomose	38.64.20↔	Sonstige Exzision der Aorta abdominalis
38.37.19↔	Resektion von tiefen abdomin Venen mit Anastomose, sonst	38.64.99↔	Sonstige Exzision der Aorta, sonstige
38.37.99↔	Resektion von abdominalen Venen mit Anastomose, sonstige	38.65.00↔	Sonstige Exzision von thorakalen Gefässen, n.n.bez.
38.38.00↔	Resektion von Aa d unteren Extrem mit Anast, n.n.bez.	38.65.10↔	Sonstige Exzision von thorakalen Arterien
38.38.10↔	Resektion d A. fem m Anast (communis) (superficialis)	38.65.20↔	Sonstige Exzision von thorakalen Venen, n.n.bez.
38.38.11↔	Resektion der A. profunda femoris mit Anastomose	38.65.21↔	Sonstige Exzision der V. cava superior
38.38.12↔	Resektion der A. poplitea mit Anastomose	38.65.22↔	Sonstige Exzision von sonstigen tiefen thorakalen Venen
38.38.99↔	Resektion von Aa d unteren Extrem mit Anast, sonstige	38.65.29↔	Sonstige Exzision von thorakalen Venen, sonstige
38.39.00↔	Resektion von Venen d unteren Extrem m Anast, n.n.bez.	38.65.99↔	Sonstige Exzision von thorakalen Gefässen, sonstige
38.39.10↔	Resektion von Venen der unt Extremität mit Anastomose, tiefe	38.66.00↔	Sonstige Exzision von abdominalen Arterien, n.n.bez.
38.39.99↔	Resektion von Venen d unteren Extrem m Anast, sonstige	38.66.10↔	Sonstige Exzision von viszeralen Arterien, n.n.bez.
38.40↔	Resektion von Blutgefässen mit Ersatz, Lokalisation n.n.bez.	38.66.11↔	Sonstige Exzision des Truncus coeliacus
38.42↔	Resektion von anderen Blutgefässen an Kopf und Hals	38.66.12↔	Sonstige Exzision der A. gastrica
38.43.00↔	Resektion von Blgef d oberen Extrem mit Ers, n.n.bez.	38.66.13↔	Sonstige Exzision der A. hepatica
38.43.10↔	Resektion von Arterien der oberen Extremität mit Ersatz	38.66.14↔	Sonstige Exzision der A. lienalis
38.43.11↔	Resektion der A. axillaris mit Ersatz	38.66.15↔	Sonstige Exzision der A. renalis
38.43.20↔	Resektion von Venen der oberen Extremität mit Ersatz, n.n.bez.	38.66.16↔	Sonstige Exzision der A. mesenterialis
38.43.21↔	Resektion der V. axillaris mit Ersatz	38.66.17↔	Sonstige Exzision der A. lumbalis
38.43.28↔	Resektion von sonstigen tiefen Venen d ob Extrem m Ers	38.66.18↔	Sonstige Exzision der A. iliaca
38.43.29↔	Resektion von Venen der oberen Extremität mit Ersatz, sonstige	38.66.19↔	Sonstige Exzision viszeraler Arterien, sonstige
38.43.99↔	Resektion von Blgef d oberen Extrem mit Ers, sonstige	38.66.99↔	Sonstige Exzision abdominaler Arterien, sonstige
38.44.00↔	Resektion der Aorta abdominalis mit Ersatz, n.n.bez.	38.67.00↔	Sonstige Exzision von abdominalen Venen, n.n.bez.
38.44.10↔	Resektion der Aorta abdominalis, suprarenal mit Ersatz	38.67.10↔	Sonstige Exzision von tiefen abdominalen Venen, n.n.bez.
38.44.11↔	Resektion der Aorta abdominalis, infrarenal mit Ersatz	38.67.11↔	Sonstige Exzision der V. cava inferior
38.44.12↔	Resektion der Aorta abdominalis, juxtarenal mit Ersatz	38.67.12↔	Sonstige Exzision der V. iliaca
38.44.99↔	Resektion der Aorta abdominalis mit Ersatz, sonstige	38.67.19↔	Sonstige Exzision von tiefen abdominalen Venen, sonstige
38.45.00↔	Resektion von thorakalen Blutgefässen mit Ersatz, n.n.bez.	38.67.99↔	Sonstige Exzision von abdominalen Venen, sonstige
38.45.10↔	Resektion der thorakalen Aorta mit Ersatz, n.n.bez.	38.68.00↔	Sonstige Exzision von Arterien der unteren Extremität, n.n.bez.
38.45.11↔	Resektion Aorta ascendens od des Aortenbogens mit Ersatz	38.68.10↔	Sonstige Exzision von Arterien des Oberschenkels
38.45.12↔	Resektion der Aorta thoracica mit Ersatz	38.68.20↔	Sonst Exzision von Arterien des Unterschenkels und des Fusses
38.45.13↔	Resektion der Aorta thoracoabdominalis mit Ersatz	38.68.99↔	Sonstige Exzision von Arterien der unteren Extremität, sonstige
38.45.14↔	Resektion der thorakalen Aorta und Ersatz mit Hybridprothese	38.69↔	Sonstige Exzision von Venen der unteren Extremität
38.45.19↔	Resektion der thorakalen Aorta mit Ersatz, sonstige	38.7x.10↔	Unterbrechung des V. cava chirurgisch, n.n.bez.
38.45.20↔	Resektion sonstiger thorakaler Arterien mit Ersatz, n.n.bez.	38.7x.11↔	Einsetzen e Antiembolie-Schirmes in die V. cava, chirurgisch
38.45.21↔	Resektion der A. pulmonalis mit Ersatz	38.7x.12↔	Entfernung e AntiembolieSchirmes in d V. cava, chir
38.45.22↔	Resektion des Truncus brachiocephalicus mit Ersatz	38.7x.13↔	Ligatur oder Plicatur der V. cava, chirurgische
38.45.29↔	Resektion sonstiger thorakaler Arterien mit Ersatz	38.7x.19↔	Chirurgische Unterbrechung des V. cava, chirurgisch, sonstige
38.45.30↔	Resektion thorakaler Venen mit Ersatz, n.n.bez.	38.80↔	Sonstiger chir Verschluss von Gef, Lok n.n.bez.
38.45.31↔	Resektion der V. cava superior mit Ersatz	38.82.00↔	So chir Verschluss von Gef a Kopf und Ha, n.n.bez.
38.45.38↔	Resektion sonstiger tiefer thorakaler Venen mit Ersatz	38.82.10↔	Sonstiger chir Verschluss von extr Aa an Kopf und Ha
38.45.39↔	Resektion thorakaler Venen mit Ersatz, sonstige	38.82.20↔	So chir Verschl v extrk Venen an Kopf u Ha, n.n.bez.
38.45.99↔	Resektion von thorakalen Blutgefässen mit Ersatz, sonstige	38.82.21↔	Sonstiger chirurgischer Verschluss der V. jugularis

38.82.22↔	So chir Verschl v sonst tief extrkr Venen an Kopf u Ha	39.25.23↔	Ilio-poplitealer Bypass
38.82.29↔	So chir Verschluss von extrkr Venen an Kopf und Ha, So	39.25.24↔	Ilio-cruraler Bypass
38.82.99↔	So chir Verschluss von Gef a Kopf und Ha, sonstige	39.25.29↔	Iliaco-femorale Bypass, sonstige
38.83.00↔	So chir Verschluss von Gef d ob Extrem, n.n.bez.	39.25.30↔	Obturator-Bypass (extraanatomisch)
38.83.10↔	Sonstiger chir Verschluss von Aa d ob Extrem, n.n.bez.	39.25.99↔	Aorto-iliaco-femorale Bypass, sonstige
38.83.11↔	Sonstiger chirurgischer Verschluss von Arterien der Hand	39.26.00↔	Sonstr intra-abdominaler Gefäss-Shunt oder -Bypass, n.n.bez.
38.83.19↔	Sonstiger chir Verschluss von sonstigen Aa d ob Extrem	39.26.10↔	Sonstiger intraabd GefShunt o Byp, Viszeralarterien
38.83.20↔	So chir Verschluss von Venen d ob Extrem, n.n.bez.	39.26.11↔	Sonstiger intra-abdominaler Gefäss-Shunt oder -Bypass, Aorta
38.83.21↔	Sonstiger chir Verschluss von tiefen Venen d ob Extrem	39.26.12↔	Sonstiger intraabd GefässShunt oder Byp, A. renalis
38.83.29↔	So chir Verschluss von Venen d ob Extrem, sonstige	39.26.19↔	So intraabd GefShunt o Byp, So Viszeralarterien
38.83.99↔	So chir Verschluss von Gef d ob Extrem, sonstige	39.26.99↔	Sonstr intra-abdominaler Gefäss-Shunt oder -Bypass, sonst
38.84.00↔	Sonstiger chirurgischer Verschluss der Aorta, n.n.bez.	39.27.00↔	Arteriovenöser Shunt für Hämodialyse, n.n.bez.
38.84.10↔	Sonstiger chirurgischer Verschluss der thorakalen Aorta	39.27.10↔	AV-Fistel für Hämodialyse
38.84.20↔	Sonstiger chirurgischer Verschluss der Aorta abdominalis	39.27.11↔	AVFistel mit allogenen oder allopl Material f Hämdi
38.84.99↔	Sonstiger chirurgischer Verschluss der Aorta, sonstige	39.27.99↔	Arteriovenöser Shunt für Hämodialyse, sonstige
38.85.00↔	So chir Verschluss von and thorakalen Gef, n.n.bez.	39.29.00↔	Sonstiger (peripherer) Gefäss-Shunt oder -Bypass, n.n.bez.
38.85.10↔	So chir Verschluss von and thorakalen Aa, n.n.bez.	39.29.10↔	GefässShunt oder Byp an Aa d unteren Extrem, n.n.bez.
38.85.11↔	Sonstiger chirurgischer Verschluss der A. subclavia	39.29.11↔	Femorofemorale Gefäss-Shunt oder -Bypass
38.85.12↔	Sonstiger chirurgischer Verschluss der A. pulmonalis	39.29.12↔	Femoropopliteale Gefäss-Shunt oder -Bypass
38.85.13↔	Sonstr chirurgischer Verschluss des Truncus brachiocephalicus	39.29.13↔	Femorocruraler Gefäss-Shunt oder -Bypass
38.85.19↔	So chir Verschluss von and thorakalen Aa, sonstige	39.29.14↔	Femoropedale Gefäss-Shunt oder -Bypass
38.85.20↔	So chir Verschluss von thorakalen Venen, n.n.bez.	39.29.15↔	Popliteocruraler und popliteopedale Gefäss-Shunt oder -Bypass
38.85.21↔	Sonstiger chirurgischer Verschluss der V. cava superior	39.29.16↔	GefShunt oder Byp an Aa d Unterschenkels und d Fusses
38.85.22↔	Sonstiger chirurgischer Verschluss der V. pulmonalis	39.29.19↔	GefässShunt oder Byp an Aa d unteren Extrem, sonstige
38.85.23↔	Sonstiger chirurgischer Verschluss der V. subclavia	39.29.20↔	Gefäss-Shunt oder Bypass an Arterien der oberen Extremität
38.85.28↔	So chir Verschluss von sonst tiefen thorakalen Venen	39.29.30↔	S (prphrr) GfShnt o Byp, extraanatsch, n.n.bz.
38.85.29↔	So chir Verschluss von thorakalen Venen, sonstige	39.29.31↔	Subclaviafemorale Gefäss-Shunt oder Bypass
38.85.99↔	So chir Verschluss von and thorakalen Gef, sonstige	39.29.32↔	Axillofemorale Gefäss-Shunt oder Bypass
38.86.00↔	Sonstiger chir Verschluss von abd Aa, n.n.bez.	39.29.33↔	Femorofemorale Cross-over-Bypass
38.86.10↔	Sonstiger chir Verschluss von viszerale Aa, n.n.bez.	39.29.39↔	So (peripherer) GefShunt o Byp, extraanatomisch, So
38.86.11↔	Sonstiger chirurgischer Verschluss des Truncus coeliacus	39.29.40↔	Gefäss-Shunt oder -Bypass an Venen
38.86.12↔	Sonstiger chirurgischer Verschluss der A. gastrica	39.29.80↔	Temporärer intraoperativer Shunt, n.n.bez.
38.86.13↔	Sonstiger chirurgischer Verschluss der A. hepatica	39.29.81↔	Temporärer intraoperativer Shunt, arterioarteriell
38.86.14↔	Sonstiger chirurgischer Verschluss der A. lienalis	39.29.82↔	Temporärer intraoperativer Shunt, arteriovenös
38.86.15↔	Sonstiger chirurgischer Verschluss der A. renalis	39.29.89↔	Temporärer intraoperativer Shunt, sonstige
38.86.16↔	Sonstiger chirurgischer Verschluss der A. mesenterialis	39.29.99↔	Sonstiger (peripherer) Gefäss-Shunt oder -Bypass, sonstige
38.86.17↔	Sonstiger chirurgischer Verschluss der A. iliaca	39.31.00↔	Naht einer Arterie, n.n.bez.
38.86.19↔	Sonstiger chir Verschluss von viszerale Aa, sonstige	39.31.10↔	Naht einer Arterie an Kopf und Hals, n.n.bez.
38.86.99↔	Sonstiger chir Verschluss von abd Aa, sonstige	39.31.11↔	Naht einer intrakraniellen Arterie
38.87.00↔	Sonstiger chir Verschluss von abd Venen, n.n.bez.	39.31.19↔	Naht einer Arterie an Kopf und Hals, sonstige
38.87.10↔	So chir Verschluss von tiefen abd Venen, n.n.bez.	39.31.20↔	Naht einer Arterie des Oberarms, n.n.bez.
38.87.11↔	Sonstiger chirurgischer Verschluss der V. cava inferior	39.31.21↔	Naht der A. axillaris
38.87.12↔	So chir Verschl d V. iliaca communis u V. iliaca int	39.31.22↔	Naht der A. brachialis
38.87.19↔	So chir Verschluss von tiefen abd Venen, sonstige	39.31.29↔	Naht einer Arterie des Oberarms, sonstige
38.87.99↔	Sonstiger chir Verschluss von abd Venen, sonstige	39.31.30↔	Naht einer Arterie des Unterarms
38.88↔	Sonstiger chir Verschluss von Aa d unteren Extremität	39.31.40↔	Naht einer Arterie der Hand
38.89↔	Sonstiger chir Verschluss von Venen d unteren Extrem	39.31.50↔	Naht einer Arterie der unteren Extremität
39.22.00↔	Bypass zwischen Aorta, A. subclavia und A. carotis, n.n.bez.	39.31.60↔	Naht der Aorta, n.n.bez.
39.22.10↔	Bypass an der A. carotis, n.n.bez.	39.31.61↔	Naht der thorakalen Aorta
39.22.11↔	Bypass zwischen A. carotis und A. carotis	39.31.62↔	Naht der abdominalen Aorta
39.22.12↔	Bypass zwischen A. carotis und A. vertebralis	39.31.69↔	Naht der Aorta, sonstige
39.22.13↔	Bypass zwischen A. carotis und A. subclavia	39.31.70↔	Naht von sonstigen thorakalen Arterien, n.n.bez.
39.22.14↔	Bypass zwischen A. carotis und Aorta	39.31.71↔	Naht der A. pulmonalis
39.22.19↔	Bypass an der A. carotis, sonstige	39.31.72↔	Naht des Truncus brachiocephalicus
39.22.20↔	Bypass an der A. subclavia, n.n.bez.	39.31.73↔	Naht der A. subclavia
39.22.21↔	Bypass zwischen A. subclavia und Aorta	39.31.79↔	Naht von thorakalen Arterien, sonstige
39.22.29↔	Bypass an der A. subclavia, sonstige	39.31.80↔	Naht von abdominalen Arterien, n.n.bez.
39.22.99↔	Bypass zwischen Aorta, A. subclavia und A. carotis, sonstige	39.31.81↔	Naht des Truncus coeliacus
39.23↔	Sonstiger intrathorakaler, vaskulärer Shunt oder Bypass	39.31.82↔	Naht der A. gastrica
39.24↔	Aorto-renale Bypass	39.31.83↔	Naht der A. hepatica
39.25.00↔	Aorto-iliaco-femorale Bypass, n.n.bez.	39.31.84↔	Naht der A. lienalis
39.25.10↔	Aorto-iliaco-femorale Bypass, aortal, n.n.bez.	39.31.85↔	Naht der A. renalis
39.25.11↔	Aorto-iliacale Bypass	39.31.86↔	Naht der A. mesenterialis
39.25.12↔	Aorto-femorale Bypass	39.31.87↔	Naht der A. lumbalis
39.25.13↔	Aorto-popliteale Bypass	39.31.88↔	Naht der A. iliaca
39.25.14↔	Aorto-crurale Bypass	39.31.89↔	Naht von abdominalen Arterien, sonstige
39.25.19↔	Aorto-iliaco-femorale Bypass, aortal, sonstige	39.31.99↔	Naht einer Arterie, sonstige
39.25.20↔	Iliaco-femorale Bypass, n.n.bez.	39.32.00↔	Naht einer Vene, n.n.bez.
39.25.21↔	Ilio-iliacale Bypass	39.32.10↔	Naht einer Vene an Kopf und Hals, n.n.bez.
39.25.22↔	Ilio-femorale Bypass	39.32.11↔	Naht einer intrakraniellen Vene

39.32.19↔	Naht einer Vene an Kopf und Hals, sonstige	39.56.51↔	Plast Rekonstruktion der V. cava inferior mit Gewebe-Patch
39.32.30↔	Naht einer thorakalen Vene, n.n.bez.	39.56.52↔	Plastische Rekonstruktion der V. iliaca mit Gewebe-Patch
39.32.31↔	Naht der V. cava superior	39.56.59↔	Plast Rekonstruktion abd Venen m GewPatch, sonstige
39.32.32↔	Naht der V. brachiocephalica	39.56.60↔	Plast Reko von Gef d unt Extrem m GewPatch, n.n.bez.
39.32.39↔	Naht einer thorakalen Vene, sonstige	39.56.61↔	Plast Reko von Aa d unteren Extrem m GewPatch
39.32.40↔	Naht einer abdominalen Vene, n.n.bez.	39.56.62↔	Plast Reko d V. fem und V.poplitea m GewPatch
39.32.41↔	Naht der V. cava inferior	39.56.63↔	Plast Reko v sonst tief Venen d unt Extrem m GewPatch
39.32.42↔	Naht der V. iliaca communis und V. iliaca interna	39.56.64↔	Plast Reko v oberfl Venen d Oberschenkels m GewPatch
39.32.49↔	Naht einer abdominalen Vene, sonstige	39.56.69↔	Plast Reko von Gef d unteren Extrem m GewPatch, So
39.32.99↔	Naht einer Vene, sonstige	39.56.99↔	Plast Rekonstruktion e Blgef m GewPatch, sonstige
39.41↔	Stillung einer Blutung nach vaskulärem Eingriff	39.57.00↔	Plast Reko m synthetischem Patch Graft, n.n.bez.
39.42↔	Revision eines arteriovenösen Shunts zur Hämodialyse	39.57.10↔	Plst Rk v Gf an Kpf u H m synth Ptch Grft, n.n.bz.
39.43↔	Entfernen eines arteriovenösen Shunts zur Hämodialyse	39.57.11↔	Plast Reko von intrakr Gef m synthetischem Patch Graft
39.49.00↔	Sonstige Revision nach vaskulärem Eingriff, n.n.bez.	39.57.12↔	Plast Reko v extrk Aa an Kopf u Ha m synth Patch Graft
39.49.10↔	Revision einer Gefässanastomose	39.57.13↔	Plast Reko d V. jugularis m synthetischem Patch Graft
39.49.20↔	Revision eines vaskulären Implantates	39.57.19↔	Plast Reko v Gef an Kopf u Ha m synth Patch Graft, So
39.49.21↔	Wechsel eines vaskulären Implantates	39.57.20↔	Plst Rk v Gf d ob Extrm m synth Ptch Grft, n.n.bz.
39.49.22↔	Entfernung eines vaskulären Implantates	39.57.21↔	Plast Reko von Aa d ob Extrem m synth Patch Graft
39.49.30↔	Ersatz eines kardialen Conduit	39.57.22↔	Plst Rk d V. sbcl,V. axll u V. brchiocphlc m synth Ptch Grft
39.49.99↔	Sonstige Revision nach vaskulärem Eingriff, sonstige	39.57.23↔	Plst Rk v snst tief Vv d ob Extrm m synth Ptch Grft
39.50.00↔	Angiopl o Athrkt an snst(n) NHRzkrgef(n), n.n.bz.	39.57.29↔	Plast Reko von Gef d ob Extrem m synth Patch Graft, So
39.50.10↔	Angiopl o Athrkt an snst(n) NHRzkrgef(n) m Blln, n.n.bz.	39.57.30↔	Plast Reko von thor Gef m synth Patch Graft, n.n.bez.
39.50.11↔	Angiopl o Athrkt an snst(n) NHRzkrgef(n) m Enf Blln	39.57.31↔	Plast Reko d thorakalen Aort m synth Patch Graft
39.50.12↔	Angiopl o Athrkt an snst(n) NHRzkrgef(n) m ctng Blln	39.57.32↔	Plast Reko d V. pulmon m synthetischem Patch Graft
39.50.13↔	Angiopl o Athrkt an snst(n) NHRzkrgef(n) m KryplstieBlln	39.57.33↔	Plast Reko d V. cava superior m synth Patch Graft
39.50.14↔	Angiopl o Athrkt an snst(n)NHRzkrgef(n)m Drg eltnng Blln	39.57.39↔	Plast Reko von thorakalen Gef m synth Patch Graft, So
39.50.19↔	Angiopl o Athrkt an snst(n) NHRzkrgef(n) m S Blln	39.57.40↔	Plast Reko abd Aa m synth Patch Graft, n.n.bez.
39.50.20↔	Angiopl Blade Laserangpl an snst(n) NiHerzkrgef(en)	39.57.41↔	Plast Reko d abd Aort m synthetischem Patch Graft
39.50.21↔	Angiopl Thrombektomie an sonstigem(n) NiHerzkrgef(en)	39.57.42↔	Plast Reko d Truncus coeliacus m synth Patch Graft
39.50.99↔	Angiopl o Athrkt an snst(n) NiHerzkrgef(en), So	39.57.43↔	Plast Reko d A. gastrica m synthetischem Patch Graft
39.52.00↔	Sonstige Korrektur eines Aneurysmas, n.n.bez.	39.57.44↔	Plast Reko d A. hepatica m synthetischem Patch Graft
39.52.10↔	So Korr e Aneur von Blutgefässen an Kopf u Ha, n.n.bez.	39.57.45↔	Plast Reko d A. lienalis m synthetischem Patch Graft
39.52.11↔	Sonstige Korrektur e Aneur von intrakr Blutgefässen	39.57.46↔	Plast Reko d A. renalis m synthetischem Patch Graft
39.52.19↔	So Korr e Aneur von Blutgefässen an Kopf und Ha, So	39.57.47↔	Plast Reko d A. mesenterica m synth Patch Graft
39.52.20↔	Sonstige Korrektur eines Aneurysmas der Aorta, n.n.bez.	39.57.48↔	Plast Reko d A. iliaca m synthetischem Patch Graft
39.52.21↔	S offn Chr Krr Aneur d Art ascndns,d Artbnngns u d thr Art	39.57.49↔	Plast Reko abd Aa m synthetischem Patch Graft, So
39.52.22↔	Sonstige offen Chir Korrektur eines Aneur der Aort abd	39.57.50↔	Plast Reko abd Venen m synth Patch Graft, n.n.bez.
39.52.29↔	Sonstige Korrektur eines Aneurysmas der Aorta, sonstige	39.57.51↔	Plast Reko d V. cava inferior m synth Patch Graft
39.52.99↔	Sonstige Korrektur eines Aneurysmas, sonstige	39.57.52↔	Plast Reko d V. iliaca m synthetischem Patch Graft
39.54.00↔	Re-entry Operation, n.n.bez.	39.57.59↔	Plast Reko abd Venen m synthetischem Patch Graft, So
39.54.10↔	Re-entry Operation, thorakale Aorta	39.57.60↔	Plst Rk v Gf d unt Extrm m synth Ptch Grft, n.n.bz.
39.54.20↔	Re-entry Operation, Aorta abdominalis	39.57.61↔	Plast Reko von Aa d unteren Extrem m synth Patch Graft
39.54.99↔	Re-entry Operation, sonstige	39.57.62↔	Plast Reko d V. fem und V.poplitea m synth Patch Graft
39.55↔	Reimplantation eines aberrierenden Nierengefässes	39.57.63↔	Plst Rk v snst tief Vv d unt Extrm m synth Ptch Grft
39.56.00↔	Plast Rekonstruktion e Blgef m GewPatch, n.n.bez.	39.57.64↔	Plst Rk v obrfl Vv d Obsrchnkls m synth Ptch Grft
39.56.10↔	Plast Reko von Gef an Kopf u Ha m GewPatch, n.n.bez.	39.57.69↔	Plast Reko v Gef d unt Extrem m synth Patch Graft, So
39.56.11↔	Plastische Rekonstruktion von intrakr Gef m GewPatch	39.57.99↔	Plast Reko m synthetischem Patch Graft, sonstige
39.56.12↔	Plastische Rekonstruktion der V. jugularis mit Gewebe-Patch	39.58↔	Plast Rekonstruktion e Blgef m Patch Graft n.n.bez.
39.56.19↔	Plast Reko von Gef an Kopf und Ha m GewPatch, So	39.59.00↔	Sonstige plastische Rekonstruktion eines Gefässes, n.n.bez.
39.56.20↔	Plast Reko von Gef d ob Extrem m GewPatch, n.n.bez.	39.59.10↔	Transposition von Arterien, n.n.bez.
39.56.21↔	Plast Rekonstruktion von Aa d ob Extrem m GewPatch	39.59.11↔	Transposition der extrakraniellen A. vertebralis
39.56.22↔	Plst Rk d V. sbcl, V. axll u V. brchiocphlc m GwPtch	39.59.12↔	Transposition von sonstigen extrk Aa an Kopf und Hals
39.56.23↔	Plast Reko v sonst tief Venen d ob Extrem m GewPatch	39.59.13↔	Transposition von Arterien der oberen Extremität
39.56.29↔	Plast Reko von Gef d ob Extrem m GewPatch, sonstige	39.59.14↔	Transposition von thorakalen Arterien
39.56.30↔	Plast Reko von thorakalen Gef m GewPatch, n.n.bez.	39.59.15↔	Transposition der A. gastrica, A. hepatica und A. lienalis
39.56.31↔	Plastische Rekonstruktion der thorak Aorta mit Gewebe-Patch	39.59.16↔	Transposition der A. renalis
39.56.32↔	Plastische Rekonstruktion der V. pulmonalis mit Gewebe-Patch	39.59.17↔	Transposition der A. mesenterica
39.56.33↔	Plastische Rekonstruktion der V. cava sup mit Gewebe-Patch	39.59.18↔	Transposition sonstiger viszeraler Arterien
39.56.39↔	Plast Reko von thorakalen Gef m GewPatch, sonstige	39.59.19↔	Transposition der A. iliaca
39.56.40↔	Plastische Rekonstruktion abd Aa m GewPatch, n.n.bez.	39.59.20↔	Transposition von sonstigen abdominalen Arterien
39.56.41↔	Plastische Rekonstruktion der abdom Aorta mit Gewebe-Patch	39.59.21↔	Transposition von Arterien der unteren Extremität
39.56.42↔	Plast Rekonstruktion des Truncus coeliacus mit Gewebe-Patch	39.59.29↔	Transposition von Arterien, sonstige
39.56.43↔	Plastische Rekonstruktion der A. gastrica mit Gewebe-Patch	39.59.30↔	Sonstige Plast Reko von Gef an Kopf und Ha, n.n.bez.
39.56.44↔	Plastische Rekonstruktion der A. hepatica mit Gewebe-Patch	39.59.31↔	Sonstige plastische Rekonstruktion e intrakr Gefässes
39.56.45↔	Plastische Rekonstruktion der A. lienalis mit Gewebe-Patch	39.59.32↔	Sonstige Plast Rekonstruktion d extrk A. vertebralis
39.56.46↔	Plastische Rekonstruktion der A. renalis mit Gewebe-Patch	39.59.33↔	So Plast Reko von extrk Aa an Kopf und Ha, So
39.56.47↔	Plast Rekonstruktion der A. mesenterica mit Gewebe-Patch	39.59.34↔	Sonstige plastische Rekonstruktion der V. jugularis
39.56.48↔	Plastische Rekonstruktion der A. iliaca mit Gewebe-Patch	39.59.39↔	Sonstige Plast Reko von Gef an Kopf und Ha, sonstige
39.56.49↔	Plastische Rekonstruktion abd Aa m GewPatch, sonstige	39.59.40↔	Sonstige Plast Reko von Gef d ob Extrem, n.n.bez.
39.56.50↔	Plast Rekonstruktion abd Venen m GewPatch, n.n.bez.	39.59.41↔	Sonstige plastische Rekonstruktion von Aa d ob Extrem

39.59.42↔	S Plst Rk d V. sbcl, V. axill u V. brchiopphic	39.76.00↔	Prkt trnslm endvsk Intrvntion an präzbr (xtrk Gf ,nmbz)
39.59.48↔	So Plast Reko von sonstigen tiefen Venen d ob Extrem	39.76.10↔	Prkt Bllngiopsie an präzbr(n) (xtrk(n)) Gf(n)
39.59.49↔	Sonstige Plast Reko von Gef d ob Extrem, sonstige	39.76.20↔	Prkt Bideangiopsie an präzbr(n) (xtrk(n)) Gf(n)
39.59.50↔	Sonstige Plast Reko von thorakalen Gef, n.n.bez.	39.76.30↔	Prkt Lsrngiopsie an präzbr(n) (xtrk(n)) Gf(n)
39.59.51↔	Sonstige plastische Rekonstruktion der thorakalen Aorta	39.76.40↔	Perkut Atherekt an präzerebr(en) (extkr(en)) Gef(en)
39.59.52↔	Sonstige plastische Rekonstruktion der A. pulmonalis	39.76.50↔	Perkut sel Thrombol an extkr Gef d Kopfes und Halses
39.59.53↔	Sonstige Plast Reko von thorakalen Aa, sonstige	39.76.60↔	Prkt Thrmbkt an präzbr(n) (xtrk(n)) Gf(n), n.n.bz.
39.59.54↔	Sonstige plastische Rekonstruktion der V. pulmonalis	39.76.61↔	Prkt Rttonsthmrkt an präzbr(n) (xtrk(n)) Gf(n)
39.59.55↔	Sonstige plastische Rekonstruktion der V. cava superior	39.76.62↔	Perkutane stentgestützte Thrombektomie an extkr Gef
39.59.59↔	Sonstige Plast Reko von thorakalen Gef, sonstige	39.76.69↔	Prkt Thrmbkt an präzbr(n) (xtrk(n)) Gf(n), S.
39.59.60↔	Sonstige Plast Rekonstruktion von abd Aa, n.n.bez.	39.76.70↔	Prkt endvsk Frmdkörpermfrng aus extkr Gf d Kpfs u Hlss
39.59.61↔	Sonstige plastische Rekonstruktion der abdominalen Aorta	39.76.99↔	Prkt trnslm endvsk Intrvntion an präzbr (xtrk Gf ,S)
39.59.62↔	Sonstige plastische Rekonstruktion des Truncus coeliacus	39.77.50↔	Perkutane selektive Thrombolysse von intrakr(n) Gef(en)
39.59.63↔	Sonstige plastische Rekonstruktion der A. gastrica	39.77.70↔	Prkt endvsk Frmdkörpermfrng aus intrkr(n) Gf(n)
39.59.64↔	Sonstige plastische Rekonstruktion A. hepatica	39.79.11↔	Endovaskuläre Implantation eines Grafts an Viszeralgefässen
39.59.65↔	Sonstige plastische Rekonstruktion der A. lienalis	39.79.12↔	Endovaskuläre Implantation e Grafts an Gefässen des Beckens
39.59.66↔	Sonstige plastische Rekonstruktion der A. renalis	39.79.13↔	Endovaskuläre Implantation e Grafts an abdominalen Gefässen
39.59.67↔	Sonstige plastische Rekonstruktion der A. mesenterica	39.79.19↔	Endovask Implant e Grafts an sonstigen Gef, sonstige
39.59.68↔	Sonstige plastische Rekonstruktion der A. iliaca	39.79.20↔	CoilEmb oder Verschluss von sonstigen Gef, n.n.bez.
39.59.69↔	Sonstige Plast Rekonstruktion von abd Aa, sonstige	39.79.21↔	CoilEmb oder Verschluss von Gefässen d oberen Extrem
39.59.70↔	Sonstige Plast Rekonstruktion von abd Venen, n.n.bez.	39.79.22↔	Coil-Embolisation oder -Verschluss der Aorta
39.59.71↔	Sonstige plastische Rekonstruktion der V. cava inferior	39.79.23↔	Coil-Embolisation o -Verschluss des Ductus arteriosus apertus
39.59.72↔	Sonstige plastische Rekonstruktion der V. iliaca	39.79.24↔	Coil-Embolisation oder -Verschluss von thorakalen Gefässen
39.59.79↔	Sonstige Plast Rekonstruktion von abd Venen, sonstige	39.79.25↔	Coil-Embolisation oder -Verschluss von viszeralen Gefässen
39.59.80↔	Sonstige Plast Reko von Gef d unteren Extrem, n.n.bez.	39.79.26↔	Coil-Embolisation oder -Verschluss von abdominalen Gefässen
39.59.81↔	Sonstige Plast Rekonstruktion von Aa d unteren Extrem	39.79.27↔	CoilEmb oder Verschluss von Gefässen d unteren Extrem
39.59.82↔	Sonstige plastische Rekonstruktion der V. femoralis	39.79.28↔	Coil-Embolisation oder -Verschluss von spinalen Gefässen
39.59.83↔	Sonstige plastische Rekonstruktion der V. poplitea	39.79.29↔	CoilEmb oder Verschluss von sonstigen Gef, sonstige
39.59.88↔	So Plast Reko von sonst tiefen Venen d unteren Extrem	39.79.30↔	Sel Emb m emb Flüssigk von sonstigen Gef, n.n.bez.
39.59.89↔	Sonstige Plast Reko von Gef d unteren Extrem, sonstige	39.79.31↔	Selektive Emb mit emb Flüssigk von Gef d oberen Extrem
39.59.90↔	Sonstige Plast Reko e Gefässes, Venenklappenplastik	39.79.32↔	Selektive Emb mit embolisierenden Flüssigkeiten d Aort
39.59.99↔	Sonstige plastische Rekonstruktion eines Gefässes, sonstige	39.79.33↔	Selektive Emb mit emb Flüssigk d Duct arteriosus apertus
39.71.00↔	Endovask Implantation e Grafts in Aort abd, n.n.bez.	39.79.34↔	Selektive Emb mit emb Flüssigk von thorakalen Gefässen
39.71.10↔	Endvsk Implnt e Grfts i Art abd,aortoil,oh Fnstr o Seitn	39.79.35↔	Selektive Emb mit emb Flüssigk von viszeralen Gefässen
39.71.11↔	Endvsk Implnt e Grfts i Art abd,aortoil,m Fnstr o Seitn	39.79.36↔	Selektive Emb mit emb Flüssigkeiten von abd Gefässen
39.71.12↔	Endvsk Imp Grfts i Art abd,Bfprt,aortb,oh Fnstr o Seitn	39.79.37↔	Selektive Emb m emb Flüssigk von Gef d unteren Extrem
39.71.13↔	Endvsk Imp Grfts i Art abd,Bfprt,aortb,m Fnstr o Seitn	39.79.38↔	Selektive Emb mit emb Flüssigk von spinalen Gefässen
39.71.99↔	Endovask Implantation e Grafts in Aort abd, sonstige	39.79.39↔	Sel Emb m emb Flüssigk von sonstigen Gef, sonstige
39.72.00↔	Endovask Plast Reko o Okkl v Gef a Kopf u Ha, n.n.bez.	39.79.40↔	Sel Emb m ablösb Ballons von sonstigen Gef, n.n.bez.
39.72.10↔	Selektive Embolisation von intrakraniellen Gefässen, n.n.bez.	39.79.41↔	Selektive Emb m ablösb Ballons von Gef d oberen Extrem
39.72.11↔	Selektive Emb von intrakr Gef m Partikeln oder Metsp	39.79.42↔	Selektive Embolisation mit ablösbaren Ballons der Aorta
39.72.12↔	SI Emb v intrkr Gf m emb Flüssigk, ablösb Bllns o Schrmn	39.79.43↔	Selektive Emb m ablösb Ballons d Duct arteriosus apertus
39.72.13↔	Sel Emb von intrakr Gef d Stents als FlowDiverter	39.79.44↔	Selektive Emb mit ablösb Ballons von thorakalen Gef
39.72.14↔	Selektive Emb von intrakr Gef mit adhäsivem Embolisat	39.79.45↔	Selektive Emb mit ablösb Ballons von viszeralen Gef
39.72.19↔	Selektive Embolisation von intrakraniellen Gefässen, sonstige	39.79.46↔	Selektive Emb mit ablösb Ballons von abd Gefässen
39.72.20↔	Sel Emb von extkr Gef d Kopfes und d Halses, n.n.bez.	39.79.47↔	Selektive Emb mit ablösb Ballons von spinalen Gefässen
39.72.21↔	Sel Emb v extkr Gef d Kopfes u d Halses m Part o Metsp	39.79.48↔	Sel Emb m ablösb Ballons von Gef d unteren Extrem
39.72.22↔	SI Emb v extkr Gf d Kpfs u d Hlss m emb Flüs, abl Bllns o Sch	39.79.49↔	Sel Emb m ablösb Ballons von sonstigen Gef, sonstige
39.72.24↔	SI Emb v extkr Gf d Kpfs u d Hlss m adhäsivm Emblst	39.79.50↔	Selektive Emb mit Schirmen von sonstigen Gef, n.n.bez.
39.72.29↔	Sel Emb von extkr Gef d Kopfes und d Halses, sonstige	39.79.51↔	Selektive Emb mit Schirmen von Gefässen d oberen Extrem
39.72.30↔	Perkutantransluminale Emb e Gefmi d Mikrok, n.n.bez.	39.79.52↔	Selektive Embolisation mit Schirmen der Aorta
39.72.31↔	Perktranslum Emb e Gefmi d Mikrok Verw v ein Mikrkath	39.79.53↔	Selektive Emb mit Schirmen d Duct arteriosus apertus
39.72.32↔	Perktranslum Emb e Gefmi d Mikrok Verw v 2 Mikrkath	39.79.54↔	Selektive Embolisation mit Schirmen von thorakalen Gefässen
39.72.33↔	Perktranslum Emb e Gefmi d Mikrok Verw v 3 Mikrkath	39.79.55↔	Selektive Embolisation mit Schirmen von viszeralen Gefässen
39.72.34↔	Perktranslum Emb e Gefmi d Mikrok Verw v 4 Mikrkath	39.79.56↔	Selektive Embolisation mit Schirmen von abdominalen Gefässen
39.72.35↔	Perktranslum Emb e Gefmi d Mikrok Verw v funf Mikrkath	39.79.57↔	Selektive Emb mit Schirmen von Gef d unteren Extrem
39.72.39↔	Perktranslum Emb e Gefmi d Mikrok Verw v merh Mikrkath	39.79.58↔	Selektive Embolisation mit Schirmen von spinalen Gefässen
39.72.99↔	Endovask Plast Reko o Okkl von Gef a Kopf und Ha, So	39.79.59↔	Selektive Emb mit Schirmen von sonstigen Gef, sonstige
39.73.00↔	Endovask Implant e Graft an d thor Aort, n.n.bez.	39.79.60↔	Selektive Emb m Partikeln von sonstigen Gef, n.n.bez.
39.73.10↔	Endvsk Implnt e Grfts i d Art thrcc, oh Fnstr o Seitn	39.79.61↔	Selektive Emb mit Partikeln von Gef d oberen Extrem
39.73.11↔	Endvsk Implnt e Grfts i d Art thrcc, m Fnstr o Seitn	39.79.62↔	Selektive Embolisation mit Partikeln der Aorta
39.73.20↔	Endovask Implant e Grafts i d Aort thoracoabdominalis	39.79.63↔	Selektive Emb mit Partikeln d Duct arteriosus apertus
39.73.99↔	Endovask Implant e Graft an d thorakalen Aort, So	39.79.64↔	Selektive Embolisation mit Partikeln von thorakalen Gefässen
39.75.01↔	Perktr Gefint,Frmdknif m Brghkthr,Körbchnkthr,etc.	39.79.65↔	Selektive Embolisation mit Partikeln von viszeralen Gefässen
39.75.10↔	Perktr Gefint,S Gf,Kthtrsystem z Rknlstion v Tivrschlüssn	39.79.66↔	Selektive Embolisation mit Partikeln von abdominalen Gefässen
39.75.11↔	Prktrnslm Gfntvntion, S Gf, Rttonsthmrkt	39.79.67↔	Selektive Emb mit Partikeln von Gef d unteren Extrem
39.75.12↔	Perktransluminale Gefintervention, So Gef, Laserangpl	39.79.68↔	Selektive Embolisation mit Partikeln von spinalen Gefässen
39.75.13↔	Perktr Gefint,S Gf,AntEmbleSyst(prph o vscri Gf)	39.79.69↔	Selektive Emb m Partikeln von sonstigen Gef, sonstige
39.75.14↔	Perktransluminale Gefintervention, So Gef, Atherekt	39.79.70↔	Kthtrtrch Vrschl v A mtt Lsr, snst Gf, n.n.bz.
39.75.15↔	Perktranslum Gefintervention, So Gef, sel Thrombol	39.79.71↔	Kathetertech Verschluss mitt Laser, an Aa d ob Extrem

39.79.72↔	Kathetertechnischer Verschluss mittels Laser, an der Aorta	40.69↔	Sonstige Operationen am Ductus thoracicus
39.79.74↔	Kathetertech Verschluss mitt Laser, an thorakalen Gef	40.9x.00↔	Sonstige Operationen an lymphatischen Strukturen, n.n.bez.
39.79.75↔	Kathetertech Verschl mitt Laser, an Gef d unt Extrem	40.9x.10↔	Anastomose zur Beseitigung eines Lymphödems
39.79.76↔	Kathetertech Verschluss mitt Laser, an viszeralem Gef	40.9x.20↔	Inzision einer Lymphozele
39.79.77↔	Kathetertech Verschluss mittels Laser, an abd Gef	40.9x.30↔	Drainage eines Lymphödems
39.79.79↔	Kathetertech Verschluss v Aa mitt Laser, sonst Gef, So	40.9x.40↔	Therapeutische perkutane Punktion einer Lymphozele
39.79.80↔	Kthtrtch Vrschl v A mitt Rdiiofq snst Gef, n.n.bz.	40.9x.99↔	Sonstige Operationen an lymphatischen Strukturen, sonstige
39.79.81↔	Kathetertech Verschluss mitt Radiofq an Aa d ob Extrem	41.2↔	Splenotomie
39.79.82↔	Kathetertech Verschluss mitt Radiofrequenz an d Aort	41.41↔	Marsupialisation einer Milzzyste
39.79.84↔	Kathetertech Verschluss mitt Radiofq an thorakalen Gef	41.42.00↔	Exz oder Destr von Läsion oder Gewebe d Milz, n.n.bez.
39.79.85↔	Kathetertech Verschl mitt Radiofq an Gef d unt Extrem	41.42.10↔	Exzision von Läsion oder Gewebe der Milz
39.79.86↔	Kathetertech Verschluss mitt Radiofq an viszeralem Gef	41.42.20↔	Destruktion von Läsion oder Gewebe der Milz
39.79.87↔	Kathetertech Verschluss mitt Radiofrequenz an abd Gef	41.42.99↔	Exz oder Destr von Läsion oder Gewebe d Milz, sonstige
39.79.89↔	Kathetertech Verschluss mitt Radiofq an sonst Gef, So	41.43↔	Partielle Splenektomie
39.8x.00↔	Op a Glom carot, Sin caroticus u and Paraggl, n.n.bez.	41.5↔	Totale Splenektomie
39.8x.10↔	Exploration des Glomus caroticum und anderer Paraganglien	41.93↔	Exzision einer akzessorischen Milz
39.8x.11↔	Exzision des Glomus caroticum und anderer Paraganglien	41.94↔	Milztransplantation
39.8x.20↔	Implnt o Erstz e Implsgnrtrs z Aktvierng d Brffixs	41.95.00↔	Plastische Rekonstruktion an der Milz, n.n.bez.
39.8x.21↔	Rv (h Wchs) e Implsgnrtrs z Aktvierng d Brffixs	41.95.10↔	Plastische Rekonstruktion an der Milz, Naht
39.8x.22↔	Entf e Impuls generators zur Aktivierung d Baroreflexes	41.95.99↔	Plastische Rekonstruktion an der Milz, sonstige
39.8x.30↔	Implnt o Erstz e (v) Elktrod(n) z Aktvierng d Brffixs	41.99↔	Sonstige Operationen an der Milz
39.8x.31↔	Rv (h Wchs) e (v) Elktrod(n) z Aktvierng d Brffixs	42.01↔	Inzision einer Ösophagealmembran
39.8x.32↔	Entf e (v) Elektrod(n) zur Aktivierung d Baroreflexes	42.09.00↔	Andere Inzision am Ösophagus, n.n.bez.
39.8x.99↔	Op a Glom carot, Sin caroticus und and Paraggl, So	42.09.11↔	Andere Inzision am Ösophagus, offen chirurgisch
39.90.00↔	Enstz v prph Gfstnt(s) oh MdFreistzng, n.n.bz.	42.09.12↔	Andere Inzision am Ösophagus, laparoskopisch
39.90.10↔	Einsetz von Gefässt i nichtKard Gef, bare Stents	42.09.99↔	Andere Inzision am Ösophagus, sonstige
39.90.11↔	Enstz v Gfässt i NKrd Gef, biorsrbierbr Stnt	42.10↔	Ösophagostomie, n.n.bez.
39.90.12↔	Enstz v Gfässt i NKrd Gef, Grsslmng Stnt n.n.bz.	42.11↔	Zervikale Ösophagostomie
39.90.13↔	Enstz v Gfässt i NKrd Gef, Grsslmng Stnt ungvrd	42.12↔	Exteriorisation einer ösophagealen Tasche
39.90.14↔	Enstz v Gfässt i NKrd Gef, Grsslmng Stnt gvrd	42.19↔	Sonstige Fistulisierung des Ösophagus nach aussen
39.90.15↔	Eins v Gfässt i NKrd Gef,cvrd Stnt(Stntgr) i Nianeurysmtschn Gef	42.21↔	Operative Ösophagoskopie durch Inzision
39.90.16↔	Eins v Gfässt i nchtkrdial Gef,gvrt StntGrfts m bioaktvr Obrfl	42.40↔	Ösophagektomie, n.n.bez.
39.90.19↔	Einsetz von Gefässt i nichtKard Gef, sonstige Stents	42.41.00↔	Partielle Ösophagektomie, n.n.bez.
39.90.30↔	Enstz v übrlng Stnt (>10 cm) i NKrd Gef, n.n.bz.	42.41.10↔	Partielle Ösophagektomie oh Wiederherstellung der Kontinuität
39.90.31↔	Einsetz v überlange bare Stent (>10 cm) i NiKard Gef	42.41.20↔	Partielle Ösophagektomie mit Wiederherstellung der Kontinuität
39.90.32↔	Enstz v übrlng cvrd Stnt (>10 cm) i NKrd Gef	42.41.99↔	Partielle Ösophagektomie, sonstige
39.90.39↔	Einsetz von überlange Stent (>10 cm) i NiKard Gef, So	42.42.00↔	Totale Ösophagektomie, n.n.bez.
39.99.00↔	Sonstige Operationen an Blutgefässen, n.n.bez.	42.42.10↔	Totale Ösophagektomie, ohne Wiederherstellung der Kontinuität
39.99.10↔	Aortopexie	42.42.20↔	Tot Ösophagektomie, m Wiedhst d Kont, transmediastinal
39.99.20↔	Operationen bei kongenitalen Gefässanomalien, n.n.bez.	42.42.21↔	Tot Ösophagektomie, m Wiedhst d Kont, thorakoabdominal
39.99.21↔	Op b kngntlr Anmie d Artnsthsms(Stns) o b untrbr Artbnbn	42.42.29↔	Tot Ösophagektomie, m Wiedhst d Kont, So Zugang
39.99.22↔	Op b kong Anom d A. o V. pulmonalis o b A. lusoria	42.42.99↔	Totale Ösophagektomie, sonstige
39.99.23↔	Operationen bei kongenitalen Anomalien der V. cava	42.51.00↔	Intrathorakale Ösophagoösophagostomie, n.n.bez.
39.99.24↔	Op b kong Kollateralgefässen und Unifokalisierung	42.51.10↔	Intrthr Ösophst,Rk d Ösophpas b Atrsie u Vers kng ösoph Fstl
39.99.30↔	Kathinterv Verschluss d Duct arterios Botalli, n.n.bez	42.51.99↔	Intrathorakale Ösophagoösophagostomie, sonstige
39.99.31↔	Kathinterv Verschluss d Duct arterios Botalli, m Coil	42.52↔	Intrathorakale Ösophagogastronomie
39.99.32↔	Kthntvr Vrschl d Dct artrios Btll, m AmpltzDctOcldr	42.53↔	Intrathor Ösophagusanastomose mit Intpos von Dünnd
39.99.38↔	Kathinterv Verschluss d Duct arterios Botalli, So	42.54↔	Sonstige intrathorakale Ösophagoenterostomie
39.99.39↔	Operationen bei sonstigen kongenitalen Gefässanomalien	42.55↔	Intrathor Ösophagusanastomose mit Intpos von Dickd
39.99.99↔	Sonstige Operationen an Blutgefässen, sonstige	42.56↔	Sonstige intrathorakale Ösophagokolostomie
40.22.00↔	Exzision eines mamma-internalen Lymphknotens, n.n.bez.	42.58↔	Intrathorakale Ösophagusanastomose mit anderer Interposition
40.22.10↔	Exzision e mamma-internalen Lymphknotens, thorakoskop	42.59↔	Sonstige intrathorakale Ösophagusanastomose
40.22.20↔	Exzision e mamma-internalen Lymphknotens, offen chirurgisch	42.61↔	Prästernale Ösophagoösophagostomie
40.22.99↔	Exzision eines mamma-internalen Lymphknotens, sonstige	42.62↔	Prästernale Ösophagogastronomie
40.29.00↔	Einfache Exzision einer and lymphatischen Struktur, n.n.bez.	42.63↔	Prästernale Ösophagusanastomose m Interposit von Dünndarm
40.29.10↔	Exzision eines mediastinalen Lymphknotens, n.n.bez.	42.64↔	Sonstige prästernale Ösophagoenterostomie
40.29.11↔	Exzision eines mediastinalen Lymphknotens, offen chirurgisch	42.65↔	Prästernale Ösophagusanastomose m Interposit von Dickdarm
40.29.12↔	Exzision eines mediastinalen Lymphknotens, thorakoskopisch	42.66↔	Sonstige prästernale Ösophagokolostomie
40.29.19↔	Exzision eines mediastinalen Lymphknotens, sonstige	42.68↔	Sonstige prästernale Ösophagusanastomose mit Interposition
40.29.20↔	Exzision eines paraaortalen Lymphknotens	42.69↔	Sonstige prästernale Ösophagusanastomose
40.29.30↔	Exzision eines iliakalen Lymphknotens	42.7x.00↔	Ösophagomyotomie, n.n.bez.
40.29.70↔	Exzision eines Lymphangioms oder Hygroma cysticum	42.7x.11↔	Ösophagomyotomie, offen chirurgisch
40.29.80↔	Exz mehrerer abd Lymphknst (mit Leberbiop), n.n.bez.	42.7x.12↔	Ösophagomyotomie, laparoskopisch
40.29.81↔	Exz mhr abd Lymphknstt (m Lbrbiop), ofn chr [StgLprt]	42.7x.21↔	Ösophagomyotomie, pharyngozerikal, offen chirurgisch
40.29.82↔	Exz mhr abd Lymphknstt (m Lbrbiop), lprsk [StGLprskpie]	42.7x.22↔	Ösophagomyotomie, pharyngozerikal, laparoskopisch
40.29.89↔	Exz mehrerer abd Lymphknst (mit Leberbiop), sonstige	42.7x.31↔	Ösophago-Gastromyotomie, offen chirurgisch
40.29.99↔	Einfache Exzision einer and lymphatischen Struktur, sonst	42.7x.32↔	Ösophago-Gastromyotomie, laparoskopisch
40.62↔	Fistulierung des Ductus thoracicus	42.7x.99↔	Ösophagomyotomie, sonstige
40.63↔	Verschluss einer Fistel des Ductus thoracicus	42.81.20↔	Enstz u Wchs v e N slbpx Prth(prm Tb) i D Ösphgs,ofn chr
40.64↔	Ligatur des Ductus thoracicus	42.81.21↔	Enstz u Wchs v2N slbpx Prth(prm Tb) i D Ösphgs,ofn chr

42.81.22↔	Enstz u Wchs v >2 N slbpx Prth(prm Tb) i D Öspggs, offn chr	44.94↔	Entfernen eines Magenballons
42.81.30↔	Etz u Wh v e N slbpx Prt (prm Tb) i D Öspggs, Lsk	44.95↔	Laparoskopische restriktive Magenoperation
42.81.31↔	Etz u Wh v 2 N slbpx Prt (prm Tb) i D Öspggs, Lsk	44.96↔	Laparoskopische Revision von restriktive Magenoperationen
42.81.32↔	Etz u Wh v >2 N slbpx Prt (prm Tb) i D Öspggs, Lsk	44.97↔	Laparosk Entf von Vorrichtung(en) e Magenrestriktion
42.81.42↔	Etz u Wh v >2 slbpx Prt (prm Tb) i D Öspggs, edk	44.98↔	(Laparosk) Anp von adjustbar Magrestvorr
42.81.50↔	Enstz u Wchs e slbpx Prth (prm Tb) i D Öspggs, offn chr	44.99.41↔	Transgastrale Drainage einer Pankreaszyste, offen chir
42.81.51↔	Etz u Wh v 2 slbpx Prt (prm Tb) i D Öspggs, off chr	44.99.42↔	Transgastrale Drain e Pankreaszyste, laparoskopisch
42.81.52↔	Etz u Wh v >2 slbpx Prt (prm Tb) i D Öspggs, off chr	45.01↔	Inzision am Duodenum
42.81.60↔	Enstz u Wchs e slbpx Prth (prm Tb) i D Öspggs, lprsk	45.02↔	Sonstige Inzision am Dünndarm
42.81.61↔	Enstz u Wchs v 2 slbpx Prth (prm Tb) i D Öspggs, lprsk	45.03↔	Inzision am Dickdarm
42.81.62↔	Etz u Wh v >2 slbpx Prt (prm Tb) i D Öspggs, Lsk	45.61↔	Multiple Segmentresektion am Dünndarm
42.82↔	Naht einer Ösophagus-Verletzung	45.62↔	Sonstige Teilresektion am Dünndarm
42.83↔	Verschluss einer Ösophagostomie	45.63.00↔	Totalexstirpation des Dünndarms, n.n.bez.
42.85↔	Plastische Rekonstruktion an einer Ösophagusstenose	45.63.99↔	Totalexstirpation des Dünndarms, sonstige
42.87↔	Sonstiges Transplantat am Ösophagus	45.71↔	Multiple Segmentresektion am Dickdarm
42.89↔	Sonstige Rekonstruktion am Ösophagus	45.72↔	Zäkumresektion
43.0↔	Gastrotomie	45.73↔	Hemikolektomie rechts
43.5↔	Partielle Gastrektomie mit Anastomose zum Ösophagus	45.74↔	Resektion des Colon transversum
43.6x.00↔	Partielle Gastrektomie m Anastom zum Duodenum, n.n.bez.	45.75↔	Hemikolektomie links
43.6x.10↔	Pylorusresektion mit Anastomose zum Duodenum	45.76↔	Sigmoidektomie
43.6x.20↔	Billroth I	45.79.00↔	Sonstige Teilresektion am Dickdarm, n.n.bez.
43.6x.99↔	Partielle Gastrektomie m Anastom zum Duodenum, sonst	45.79.10↔	Segmentresektion am Dickdarm
43.7x.00↔	Partielle Gastrektomie mit Anastomose zum Jejunum, n.n.bez.	45.79.11↔	Resektion multipler Dickdarmsegmente
43.7x.10↔	Partielle Gastrekt (2/3Resektion) mit Anast zum Jejun	45.79.12↔	Subtotale Kolektomie
43.7x.20↔	Partielle Gastrekt (4/5Resektion) mit Anast zum Jejun	45.79.20↔	Erweiterte Sigmaresektion
43.7x.99↔	Partielle Gastrektomie mit Anastomose zum Jejunum, sonstige	45.79.21↔	Erweiterte Hemikolektomie rechts und links
43.81↔	Partielle Gastrektomie mit Dünndarmtransposition	45.79.22↔	Erweiterte subtotale Kolonresektion
43.89.00↔	Sonstige partielle Gastrektomie, n.n.bez.	45.79.29↔	Sonstige erweiterte Teilresektion am Dickdarm
43.89.10↔	Segmentresektion des Magens	45.79.99↔	Sonstige Teilresektion am Dickdarm, sonstige
43.89.20↔	Bipank Diversion des Magens nach Scopinaro, offen chir	45.8x.00↔	Totale intraabdominelle Kolektomie, n.n.bez.
43.89.21↔	Bipank Divers d Magens nach Scopinaro, laparoskopisch	45.8x.20↔	Totale intraabd Kolektomie, Erw totale Kolektomie
43.89.30↔	Bipank Divers d Magens mit DuodenalSwitch, offen chir	45.8x.30↔	Totale intraabd Kolekt, Erw totale Proktokolektomie
43.89.31↔	Bipank Divers d Magens mit DuodSwitch, laparoskopisch	45.8x.99↔	Totale intraabdominelle Kolektomie, sonstige
43.89.40↔	Sleeve resection, offen chirurgisch	45.90↔	Intestinale Anastomose, n.n.bez.
43.89.41↔	Sleeve resection, laparoskopisch	45.91↔	Dünndarm-Dünndarm-Anastomose
43.89.50↔	DuodSwitch na Sleeve res (Zweiteingriff), offen chir	45.92↔	Anastomose des Dünndarms zum Rektumstumpf
43.89.51↔	DuodSwitch na Sleeve res (Zweiteingriff), laparask	45.93↔	Sonstige Dünndarm-Dickdarm-Anastomose
43.89.90↔	Sonstige atypische partielle Gastrektomie	45.94↔	Dickdarm-Dickdarm-Anastomose
43.89.99↔	Sonstige partielle Gastrektomie, sonstige	45.95↔	Anastomose zum Anus
43.91↔	Totale Gastrektomie mit intestinaler Interposition	46.01↔	Exteriorisation des Dünndarms
44.99↔	Sonstige totale Gastrektomie	46.02↔	Resektion eines exteriorisierten Dünndarmsegments
44.11↔	Transabdominale Gastroskopie	46.03↔	Exteriorisation des Dickdarms
44.29↔	Sonstige Pyloroplastik	46.04↔	Resektion eines exteriorisierten Dickdarmsegments
44.44↔	Katheterembolisation zur Blutstillung in Magen oder Duodenum	46.10↔	Kolostomie, n.n.bez.
44.5x.00↔	Revision einer Magenanastomose, n.n.bez.	46.11↔	Temporäre Kolostomie
44.5x.10↔	Revision e Magenanst nach Billroth I und IIOperation	46.13↔	Permanente Kolostomie
44.5x.20↔	Rev e Magenanst na RouxYOp o m intestinaler Intpos	46.14↔	Verzögerte Eröffnung einer Kolostomie
44.5x.99↔	Revision einer Magenanastomose, sonstige	46.20↔	Ileostomie, n.n.bez.
44.61↔	Naht einer Magenverletzung	46.21↔	Temporäre Ileostomie
44.63.00↔	Verschluss einer anderen Magenfistel, n.n.bez.	46.22↔	Kontinente Ileostomie
44.63.11↔	Verschluss einer anderen Magenfistel, offen chirurgisch	46.23↔	Sonstige permanente Ileostomie
44.63.12↔	Verschluss einer anderen Magenfistel, laparoskopisch	46.24↔	Verzögerte Eröffnung einer Ileostomie
44.63.99↔	Verschluss einer anderen Magenfistel, sonstige	46.31↔	Verzögerte Eröffnung einer anderen Enterostomie
44.64↔	Gastropexie	46.33↔	Anlage eines Duodenostomie
44.65.00↔	Ösophagogastroplastik, n.n.bez.	46.34↔	Offen chirurgische Anlage einer Jejunostomie
44.65.10↔	Ösophagogastroplastik, Kardioplastik, offen chirurgisch	46.39.00↔	Sonstige Enterostomie, n.n.bez.
44.65.20↔	Ösophagogastroplastik, (Hemi-)Fundoplikatio, offen chirurgisch	46.39.10↔	Sonstige Enterostomie, Anlage einer Bishop-Koop-Anastomose
44.65.30↔	Ösophggstrplstik, Vrt Gstrpl n Msn, offn chr	46.39.99↔	Sonstige Enterostomie, sonstige
44.65.99↔	Ösophagogastroplastik, sonstige	46.40↔	Revision eines intestinalen Stomas, n.n.bez.
44.66↔	So Massnahm zur Reko d ösophagogastrischen Spinktfunkt	46.41.00↔	Revision eines Dünndarm-Stomas, n.n.bez.
44.67.00↔	Lprsk Mssnmh z Rk d ösophggstrschn Spnkftfkt, n.n.bz.	46.41.10↔	Plastische Erweiterung oder Einengung e DünndStomas
44.67.10↔	Lsk Msn z Rk d ösophggstrschn Spnkftfkt, Krdplstik, Lsk	46.41.11↔	Neueinpflanzung eines Dünndarm-Stomas
44.67.20↔	Lsk Msn z Rk d ösophggstr Spnkftfkt, (Hm)Fndplktio, Lsk	46.41.12↔	Abtr des vorverlagerten Teiles eines DünndarmStomas
44.67.99↔	Lprsk Mssnmh z Rk d ösophggstrschn Spnkftfkt, S	46.41.20↔	Umwandlung eines DünndStomas in ein kontinentes Stoma
44.68.00↔	Laparoskopische Gastroplastik, n.n.bez.	46.41.99↔	Revision eines Dünndarm-Stomas, sonstige
44.68.10↔	Laparask Gastropl, Vert Gastropl na Mason, (laparask)	46.42↔	Plastische Rekonstruktion an einer Perikolostomie-Hernie
44.68.99↔	Laparoskopische Gastroplastik, sonstige	46.43.00↔	Sonstige Revision eines künstlichen Dickdarmstomas, n.n.bez.
44.69↔	Sonstige Rekonstruktion am Magen	46.43.10↔	Plastische Erweiterung oder Einengung eines Kolostomas
44.92↔	Intraoperative Manipulation am Magen	46.43.11↔	Neueinpflanzung eines Kolostomas
44.93↔	Einsetzen eines Magenballons	46.43.12↔	Abtragung des vorverlagerten Teiles eines Kolostomas

46.43.20↔	Umwandlung eines Kolostomas in ein kontinentes Stoma	48.35.20↔	Lokale Thermoablation von rektaler Läsion oder Gewebe
46.43.99↔	Sonstige Revision eines künstlichen Dickdarmsstomas, sonstige	48.35.21↔	Photodyn Therapie von rektaler Läsion oder Gew
46.50↔	Verschluss eines intestinalen Stomas, n.n.bez.	48.35.29↔	Sonstige lokale Destr von rektaler Läsion oder Gewebe
46.51.00↔	Verschluss eines Dünndarm-Stomas, n.n.bez.	48.35.99↔	Lokale Exzision von rektaler Läsion oder Gewebe, sonstige
46.51.10↔	Verschluss eines doppelläufigen Dünndarm-Stomas	48.41↔	Submuköse Rektumresektion nach Soave
46.51.20↔	Verschluss eines endständigen Dünndarm-Stomas	48.49↔	Sonstige Rektumresektion mit Durchzugsverfahren
46.51.99↔	Verschluss eines Dünndarm-Stomas, sonstige	48.5x.00↔	Abdominoperineale Rektumresektion, n.n.bez.
46.52.00↔	Verschluss einer Kolostomie, n.n.bez.	48.5x.10↔	Abdper, absdskr und (sakro) perineale Rektumresektion
46.52.10↔	Verschluss einer doppelläufigen Kolostomie	48.5x.11↔	Erweiterte Abdper und abdominosakrale Rektumresektion
46.52.20↔	Verschluss einer endständigen Kolostomie	48.5x.99↔	Abdominoperineale Rektumresektion, sonstige
46.52.99↔	Verschluss einer Kolostomie, sonstige	48.61↔	Transsakrale Rektosigmoidektomie
46.61↔	Fixierung des Dünndarms an der Bauchwand	48.62↔	Anteriore Rektumresektion mit gleichzeitiger Kolostomie
46.62↔	Sonstige Fixierung des Dünndarms	48.63.00↔	Sonstige anteriore Rektumresektion, n.n.bez.
46.63↔	Fixierung des Dickdarms an der Bauchwand	48.63.10↔	Sonstige Ant Rektumresektion, Erw Ant Resektion
46.64↔	Sonstige Fixierung des Dickdarms	48.63.99↔	Sonstige anteriore Rektumresektion, sonstige
46.71↔	Naht einer Duodenalverletzung	48.64.00↔	Posteriore Rektumresektion, n.n.bez.
46.72.11↔	Verschluss einer Duodenalfistel, offen chirurgisch	48.64.10↔	Pst Rktrs, Pst Rktrs m Entrstm u Blindvrschluss
46.72.12↔	Verschluss einer Duodenalfistel, laparoskopisch	48.64.99↔	Posteriore Rektumresektion, sonstige
46.73↔	Naht einer Dünndarmverletzung, ausgenommen Duodenum	48.65↔	Rektumresektion nach Duhamel
46.74.11↔	Verschluss einer Dünndfst, ausgen Duod, offen chir	48.69.00↔	Sonstige Rektumresektion, n.n.bez.
46.74.12↔	Verschluss e Dünndfst, ausgen Duod, laparoskopisch	48.69.10↔	Sonstige Rektres m Enterostoma und Blindverschluss
46.75↔	Naht einer Dickdarmerverletzung	48.69.11↔	Sonstige Rektumresektion ohne Sphinktererhaltung
46.76.11↔	Verschluss einer Dickdarmpfistel, offen chirurgisch	48.69.99↔	Sonstige Rektumresektion, sonstige
46.76.12↔	Verschluss einer Dickdarmpfistel, laparoskopisch	48.71↔	Naht einer Rektumverletzung
46.79.10↔	Naht einer sonstigen Darmverletzung	48.72↔	Verschluss einer Proktostomie
46.79.21↔	Verschluss einer sonstigen Darmfistel, offen chir	48.73↔	Verschluss einer anderen rektalen Fistel
46.79.22↔	Verschluss einer sonstigen Darmfistel, laparoskopisch	48.74↔	Rektorektostomie
46.79.30↔	Erweiterungs- und Verschmälerungsplastik am Darm	48.75↔	Abdominale Rektopexie
46.79.31↔	Longitudinale Darmverlängerung nach Bianchi	48.76.00↔	Sonstige Rektopexie, n.n.bez.
46.79.32↔	Serielle transverse Enteroplastie [STEP]	48.76.10↔	Rektopexie durch Rectotomia posterior
46.79.39↔	Sonstige Darmverlängerung	48.76.11↔	Extraanale Mukosaresektion (Rehn-Delorme)
46.79.40↔	Anlegen eines Reservoirs, Dünndarm	48.76.99↔	Sonstige Rektopexie, sonstige
46.79.41↔	Anlegen eines Reservoirs, Dickdarm	48.79↔	Sonstige Rekonstruktion am Rektum
46.79.50↔	Revision eines Reservoirs, Dünndarm	48.81↔	Inzision am Perirektalgewebe
46.79.51↔	Revision eines Reservoirs, Dickdarm	48.82↔	Exzision von Perirektalgewebe
46.79.99↔	Sonstige Rekonstruktion am Darm, sonstige	48.91↔	Inzision einer Rektumstriktur
46.80↔	Intra-abdominale Manipulation am Darm, n.n.bez.	48.93↔	Verschluss einer perirektalen Fistel
46.81↔	Intra-abdominale Manipulation am Dünndarm	49.01↔	Inzision eines Perianalabszesses
46.82↔	Intra-abdominale Manipulation am Dickarm	49.02↔	Sonstige Inzision am Perianalgewebe
46.85.11↔	Bougierung des Darmes, offen chirurgisch	49.03↔	Exzision von Marisken
46.85.12↔	Bougierung des Darmes, laparoskopisch	49.04↔	Sonstige Exzision am Perianalgewebe
46.85.21↔	Dilatation des Dünndarms, offen chirurgisch	49.11↔	Anale Fistulotomie
46.85.22↔	Dilatation des Dünndarms, laparoskopisch	49.12↔	Anale Fistulektomie
46.85.31↔	Dilatation des Dickdarms, offen chirurgisch	49.39↔	Sonstige lokale Exz oder Destr von Läs oder Gew a Anus
46.85.32↔	Dilatation des Dickdarms, laparoskopisch	49.6↔	Exzision am Anus
46.91↔	Myotomie am Colon sigmoideum	49.71↔	Naht einer Verletzung am Anus
46.92↔	Myotomie am übrigen Kolon, ausser Sigmoid	49.73↔	Verschluss einer Analfistel
46.93↔	Revision einer Dünndarmanastomose	49.79.00↔	Sonstige Rekonstruktion am Analsphinkter, n.n.bez.
46.94↔	Revision einer Dickdarmanastomose	49.79.10↔	Anteriore Anorektoplastik
46.97.00↔	Darmtransplantation, n.n.bez.	49.79.11↔	Posteriore sagittale Anorektoplastik
46.97.10↔	Darmtransplantation, DünndRetx WAHR dess stat Aufnh	49.79.12↔	Erw Pst sgt Anrktpl m Engrffn an Nchbrggn
46.97.99↔	Darmtransplantation, sonstige	49.79.13↔	Abdper oder sakroabdominoperineale Durchzugsoperation
46.99.10↔	Dekompression des Darmes	49.79.14↔	Anoproktoplastik
46.99.41↔	Transduodenale Drain einer Pankreaszyste, offen chir	49.79.15↔	Sonstige plastische Rekonstruktion b anorektalen Anom
46.99.42↔	Transduodenale Drain e Pankreaszyste, laparoskopisch	49.79.99↔	Sonstige Rekonstruktion am Analsphinkter, sonstige
46.99.51↔	Einl o Wechsel e Ni selbexp Proth a Darm, offen chir	50.0↔	Hepatotomie
46.99.52↔	Einl o Wechsel e Ni selbexp Proth a Darm, laparask	50.12↔	Offene Biopsie an der Leber
46.99.61↔	Einl o Wechsel e selbexp Proth a Darm, offen chir	50.14↔	Laparoskopische Leberbiopsie
46.99.62↔	Einl o Wechsel e selbexp Proth a Darm, laparask	50.3x.00↔	Lobektomie der Leber, n.n.bez.
46.99.71↔	Entfernen einer Prothese, offen chirurgisch	50.3x.01↔	Lobekt / Hemihepekt / Res mehr Leberseg, auss zur Tx
46.99.72↔	Entfernen einer Prothese, laparoskopisch	50.3x.08↔	Sgmntsrktion, S o n.n.bez. Ant Lbrsrktion, auss z Tx
46.99.80↔	Durchtrennung der Laddschen Bänder	50.3x.11↔	Lbkt / Hmhpkt / Rs mhr Lbrsg, z Lbndgrnspnd
46.99.91↔	Sonstige Operationen am Darm, offen chirurgisch	50.3x.18↔	So o n.n.bez. Anat Leberresektion, zur Transplantation
46.99.92↔	Sonstige Operationen am Darm, laparoskopisch	50.4x.00↔	Totale Hepatektomie, n.n.bez.
48.0↔	Proktotomie	50.4x.99↔	Totale Hepatektomie, sonstige
48.1↔	Proktostomie	50.61.00↔	Verschluss einer Leberverletzung, n.n.bez.
48.21↔	Transabdominale Rektosigmoidoskopie	50.61.10↔	Verschluss einer Leberverletzung, durch Naht
48.35.00↔	Lokale Exzision von rektaler Läsion oder Gewebe, n.n.bez.	50.61.11↔	Verschluss einer Leberverletzung, durch Tamponade
48.35.10↔	Lk Schlinsr sbk Ez o Vlwz (lkl, Sgm) v rk Läs o Gw edk	50.61.12↔	Verschluss einer Leberverletzung, durch Omentumplastik
48.35.11↔	Lk Srs sbk Ez o Vlz lk v rk Läs o Gw, S Zg tr edk mkchir	50.61.99↔	Verschluss einer Leberverletzung, sonstige

50.69.00↔	Sonstige Rekonstruktion an der Leber, n.n.bez.	52.6x.00↔	Totale Pankreatektomie, n.n.bez.
50.69.10↔	Sonstige Rekonstruktion an der Leber durch Naht	52.6x.99↔	Totale Pankreatektomie, sonstige
50.69.11↔	Sonstige Rekonstruktion an der Leber durch Tamponade	52.7↔	Radikale Pankreatikoduodenektomie
50.69.12↔	Sonstige Rekonstruktion an der Leber durch Omentumplastik	52.92↔	Sondierung des Ductus pancreaticus
50.69.99↔	Sonstige Rekonstruktion an der Leber, sonstige	52.95.00↔	Sonstige Operation am Pankreas, n.n.bez.
51.21↔	Sonstige partielle Cholezystektomie	52.95.10↔	Extrakt von Stein(en) aus d Duct pancr, offen chir
51.22.00↔	Cholezystektomie, n.n.bez.	52.95.11↔	Extrakt von Stein(en) aus d Duct pancr, laparask
51.22.10↔	Cholezyekt ohne operative Revision der Gallengänge	52.95.20↔	Dilatation des Ductus pancreaticus, laparoskopisch
51.22.11↔	Cholezyekt mit operativer Revision der Gallengänge	52.95.30↔	Einlage einer Drainage in den Pankreasgang, offen chir
51.22.12↔	Erweiterte Cholezystektomie	52.95.31↔	Einlage einer Drain in D Pankreasgang, laparoskopisch
51.22.99↔	Cholezystektomie, sonstige	52.95.40↔	Enl o Wchs e N slbpx Stnt (Prth) i D Pnkrng, offn chr
51.23↔	Laparoskopische Cholezystektomie	52.95.41↔	Enl o Wchs e N slbpx Stnt (Prth) i D Pnkrng, lprsk
51.24↔	Partielle laparoskopische Cholezystektomie	52.95.50↔	Enl o Wchs e slbpx Stnt (Prth) i D Pnkrng, offn chr
51.31↔	Anastomose zwischen Gallenblase und hepatischen Gängen	52.95.51↔	Enl o Wchs e slbpx Stnt (Prth) i D Pnkrng, lprsk
51.32↔	Anastomose zwischen Gallenblase und Darm	52.95.60↔	Plastische Rekonstruktion d Duct pancr, laparask
51.33↔	Anastomose zwischen Gallenblase und Pankreas	52.95.70↔	Plastische Rekonstruktion des Pankreas
51.34↔	Anastomose zwischen Gallenblase und Magen	52.95.90↔	Sonstige endoskopische Operation am Pankreas
51.35↔	Sonstige Anastomose der Gallenblase	52.95.99↔	Sonstige Operation am Pankreas, sonstige
51.36↔	Choledochostomie	52.96↔	Anastomose des Pankreas
51.37↔	Anastomose zw Ductus hepaticus und Gastrointestinaltrakt	52.99.00↔	Sonstige offene Operation am Pankreas, n.n.bez.
51.39↔	Sonstige Gallenganganastomose	52.99.10↔	Sonstige off Op a Pankreas, Dilat d Duct pancr
51.42↔	Explor d Duct choledoch zur Behebung e and Obstruktion	52.99.20↔	Sonstige off Op a Pankr, Plast Reko d Duct pancr
51.43↔	Einsetzen eines choledhepat Katheters zur Dekompr	52.99.99↔	Sonstige offene Operation am Pankreas, sonstige
51.49↔	Inzision anderer Gallengänge zur Behebung einer Obstruktion	53.41↔	Operation einer Umbilikalhernie mit Transplantat oder Prothese
51.61↔	Exzision eines Zystikusrestes	53.49↔	Sonstige Operation einer Umbilikalhernie
51.62↔	Exz d Amp Vateri (mit Reimplantation d Duct choledoch)	53.51↔	Operation einer Narbenhernie
51.71↔	Einfache Naht am Ductus choledochus	53.61↔	Operation einer Narbenhernie mit Transplantat oder Prothese
51.72↔	Choledochoplastik	53.7↔	Operation einer Zwerchfellhernie, abdominaler Zugang
51.79↔	Plastische Rekonstruktion anderer Gallenwege	53.80↔	Op e Zwerchfellhernie d thorakalen Zugang, n.n.bez.
51.81↔	Dilatation des Sphincter Oddii	53.81↔	Plikatur des Zwerchfells
51.83↔	Plastische Rekonstruktion des Sphincter pancreaticus	53.82↔	Operation einer parasternalen Hernie
51.91↔	Versorgung einer Gallenblasenverletzung	54.0x.00↔	Inzision an der Bauchwand, n.n.bez.
51.92↔	Verschluss einer Cholezystostomie	54.0x.10↔	Inzision an d Bauchw, Extraperitoneale Drain d Bauchw
51.93↔	Verschluss einer anderen Gallenfistel	54.0x.99↔	Inzision an der Bauchwand, sonstige
51.94↔	Revision einer Gallenwegsnaht	54.11↔	Probelaparotomie
51.95.20↔	Entfernen e Endoprothese aus d Gallengang, offen chir	54.12.00↔	Wiedereröffnung einer kürzlichen Laparotomie, n.n.bez.
51.95.21↔	Entfernen e Endoprothese aus dem Gallengang, laparoskop	54.12.10↔	Wiedereröffn e kürzlichen Laparot, SecondlookLaparot
51.99.00↔	Sonstige Operation an den Gallenwegen, n.n.bez.	54.12.99↔	Wiedereröffnung einer kürzlichen Laparotomie, sonstige
51.99.10↔	Extraktion von Steinen aus anderen Gallengängen	54.19.00↔	Sonstige Laparotomie, n.n.bez.
51.99.11↔	Destruktion an den Gallengängen	54.19.10↔	Sonstige Laparotomie, Laparotomie mit Drainage
51.99.12↔	Einlage einer Drainage in den Gallengang	54.19.99↔	Sonstige Laparotomie, sonstige
51.99.13↔	Blutstillung an den Gallengängen	54.21.00↔	Laparoskopie, n.n.bez.
51.99.14↔	Revision an den Gallengängen	54.21.10↔	Laparoskopie, Diagnostische Laparoskopie
51.99.20↔	S Op an D Gllwg, Enl o Wh e N slbpx Stn Prt, off chr	54.21.20↔	Laparoskopie, Zugangsweg f Chir (Ther) Interventionen
51.99.21↔	S Op an D Gllwg, Enl o Wh v mr N slbpx Stn Prt, off chr	54.21.30↔	Laparoskopie, Laparoskopie mit Drainage
51.99.30↔	S Op an D Gllwg, Enl o Wh e N slbpx Stn Prt, Lsk	54.21.99↔	Laparoskopie, sonstige
51.99.31↔	S Op an D Gllwg, Enl o Wh v mr N slbpx Stn Prt, Lsk	54.23↔	Biopsie am Peritoneum
51.99.40↔	S Op an D Gllwg, Enl o Wh e slbpx Stn Prt, off chr	54.3x.00↔	Exz o Destr von Läs o Gew an Bauchw o Nabel, n.n.bez.
51.99.41↔	S Op an D Gllwg, Enl o Wh v 2 slbpx Stn Prt, off chr	54.3x.10↔	Omphalektomie
51.99.42↔	S Op an D Gllwg, Enl o Wh v 3 slbpx Stn Prt, off chr	54.3x.19↔	Sonstige Exz von Läsion oder Gew an Bauchw oder Nabel
51.99.43↔	S Op an D Gllwg, Enl o Wh v 4 slbpx Stn Prt, off chr	54.3x.20↔	Destr von Läsion oder Gewebe an Bauchw oder Nabel
51.99.44↔	S Op an D Gllwg, Enl o Wh v 5 slbpx Stn Prt, off chr	54.3x.99↔	Exz o Destr von Läs o Gew an Bauchw o Nabel, sonstige
51.99.45↔	S Op an D Gllwg, El o Wh v 6 o mr slbpx Stn Prt, off chr	54.51↔	Laparoskopische Lösung von peritonealen Adhäsionen
51.99.50↔	S Op an D Gllwg, Enl o Wchs e slbpx Stnt (Prth), lprsk	54.59↔	Sonstige Lösung von peritonealen Adhäsionen
51.99.51↔	S Op an D Gllwg, Enl o Wh v 2 slbpx Stn Prt, Lsk	54.62↔	Verzögerter Verschluss einer granulierenden Abdominalwunde
51.99.52↔	S Op an D Gllwg, Enl o Wh v 3 slbpx Stn Prt, Lsk	54.63.00↔	Sonstige Naht an der Bauchwand, n.n.bez.
51.99.53↔	S Op an D Gllwg, Enl o Wh v 4 slbpx Stn Prt, Lsk	54.63.10↔	Sonstige Nht an d Bauchw, Nht e Verletzung an d Bauchw
51.99.54↔	S Op an D Gllwg, Enl o Wh v 5 slbpx Stn Prt, Lsk	54.63.99↔	Sonstige Naht an der Bauchwand, sonstige
51.99.55↔	S Op an D Gllwg, Enl o Wh v 6 o mr slbpx Stn Prt, Lsk	54.64.00↔	Naht am Peritoneum, n.n.bez.
51.99.91↔	Sonstige Rekonstruktion der Gallenwegen	54.64.10↔	Nht a Prtn, Nht v Msntrium, Omntm mjs o mns (n Vrtz)
51.99.99↔	Sonstige Operation an den Gallenwegen, sonstige	54.64.99↔	Naht am Peritoneum, sonstige
52.12↔	Offene Biopsie am Pankreas	54.71.00↔	Versorgung einer Gastroschisis, n.n.bez.
52.4↔	Interne Drainage einer Pankreaszyste	54.71.10↔	Versorgung einer Gastroschisis, mit Transplantat oder Prothese
52.51.00↔	Proximale Pankreatektomie, n.n.bez.	54.71.99↔	Versorgung einer Gastroschisis, sonstige
52.51.10↔	Proximale Pankreatektomie, pyloruserhaltend	54.72↔	Sonstige Rekonstruktion an der Bauchwand
52.51.20↔	Proximale Pankreatektomie, duodenumhaltend	54.73↔	Sonstige Rekonstruktion am Peritoneum
52.51.99↔	Proximale Pankreatektomie, sonstige	54.74↔	Sonstige Rekonstruktion am Omentum
52.52↔	Kaudale Pankreatektomie	54.75↔	Sonstige Rekonstruktion am Mesenterium
52.53↔	Radikale subtotale Pankreatektomie	54.92↔	Entfernen eines Fremdkörpers aus der Peritonealhöhle
52.59↔	Sonstige partielle Pankreatektomie	54.99.00↔	Sonstige Operationen in der Abdominal-Region, n.n.bez.

54.99.30↔	S Op i d AbdRg, Rs v Gw i d Bauchrg o schr Orgnzdng	56.41.99↔	Partielle Ureterektomie, sonstige
54.99.40↔	So Op i d AbdReg, Rev e kuterit Fistel (Kathverwys)	56.42↔	Totale Ureterektomie
54.99.41↔	S Op i d AbdRg, Entf o Vrschl e ktrpt Fstl (Kthvrwys)	56.51.00↔	Aufbau einer kutanen Ureteroileostomie, n.n.bez.
54.99.50↔	So Op i d AbdReg, Anl e temp Bauchwandverschlusses	56.51.10↔	Afb e kt Ur, Urkt [IlmCndt] o Urktst [Kln/SgmCndt], off chr
54.99.60↔	Sonstige Operationen in der Abdominal-Region, Lumbotomie	56.51.11↔	Afb e kt Ur, Urkt [IlmCndt] o Urktst [Kln/SgCdt], Lsk
54.99.61↔	Sonstige Operationen in der Abdominal-Region, Relumbotomie	56.51.12↔	Afb e kt Ur, Urkt, m Drmtrpnt [Cndt] (N kntn Stm), S Zg
54.99.99↔	Sonstige Operationen in der Abdominal-Region, sonstige	56.51.20↔	Afb e kt Ur, Umwdl e and sprvs Hrnl i e ktn Ur, Urkt
55.02.11↔	Nephrostomie, offen chirurgisch	56.51.30↔	Aufb e kut Ureteroileostomie, m Darmres (kontin Stoma)
55.11↔	Pyelotomie	56.51.99↔	Aufbau einer kutanen Ureteroileostomie, sonstige
55.12↔	Pyelostomie	56.52.00↔	Revision einer kutanen Ureteroileostomie, n.n.bez.
55.31↔	Marsupialisation einer Läsion an der Niere	56.52.10↔	Rev e kut Uretilst, m Darminterponat [Conduit]
55.32↔	Offene Exzision von Läsion oder Gewebe an der Niere	56.52.20↔	Rev e kut Ureteroileostomie, m Darmres (kontin Stoma)
55.34↔	Laparoskop Exzision von Läsion oder Gewebe an der Niere	56.52.99↔	Revision einer kutanen Ureteroileostomie, sonstige
55.39.00↔	So Lok Exz o Destr von Läs o Gew an d Niere, n.n.bez.	56.61.00↔	Aufbau einer anderen kutanen Ureterostomie, n.n.bez.
55.39.10↔	S Lk Exz o Dstr v Läs o Gw an d Nier, Exz urtrnsk	56.61.10↔	Afb e and kt Ur, Urtr, Urtrkneostmie u Trnsrkrnkstmie, Lsk
55.39.20↔	S Lk Exz o Dstr v Läs o Gw an d Nier, Dstr, Prkrtrnsrnl	56.61.20↔	Afb e and kt Ur, Urtr, Uwdl e and sprvs Hrnl i e kn Urtr
55.39.21↔	S Lk Exz o Dstr v Läs o Gw an d Nier, Dstr, urtrnsk	56.61.99↔	Aufbau einer anderen kutanen Ureterostomie, sonstige
55.39.22↔	S Lk Exz o Dstr v Läs o Gw an d Nier, Dstr, offn chr	56.62↔	Revision einer anderen kutanen Ureterostomie
55.39.23↔	S Lk Exz o Dstr v Läs o Gw an d Nier, Dstr, lprsk	56.71.00↔	Harnableitung in den Darm, n.n.bez.
55.39.29↔	S Lk Exz o Dstr v Läs o Gw an d Nier, Dstr, S Zg	56.71.10↔	Ureterosigmoideostomie m Reservoirbildung, offen chir
55.39.99↔	So Lok Exz o Destr von Läs o Gew an d Niere, So	56.71.11↔	Ureterosigmoideostomie mit Reservoirbildung, laparask
55.4↔	Partielle Nephrektomie	56.71.20↔	Umwandlung e and suprvs Harnabl i e Harnabl i D Darm
55.51.00↔	Nephroureterektomie, n.n.bez.	56.71.99↔	Harnableitung in den Darm, sonstige
55.51.01↔	Nephroureterektomie, ausser zur Transplantation	56.72↔	Revision einer ureterointestinalen Anastomose
55.51.02↔	Nephrektomie zur Transplantation, Lebendspende	56.73↔	Nephrozystanastomose, n.n.bez.
55.51.99↔	Nephroureterektomie, sonstige	56.74.00↔	Ureterozystoneostomie, n.n.bez.
55.52↔	Nephrektomie einer belassenen Niere	56.74.10↔	Urtzyst, Isl Antrfpl (z.B. n LchGrgoir), offn chr
55.53↔	Entfernen einer transplantierten oder abgestossenen Niere	56.74.11↔	Urtzyst, Isl Antrfpl (z.B. n LchGrgoir), lprkpsch
55.54↔	Beidseitige Nephrektomie	56.74.20↔	Ureterozystoneostomie, mit Uretermodellage
55.61↔	Autotransplantation einer Niere	56.74.99↔	Ureterozystoneostomie, sonstige
55.7↔	Nephropexie	56.75↔	Transureteroureterostomie
55.81↔	Naht einer Rissverletzung an der Niere	56.79↔	Sonstige Anastomose eines Ureters oder Harnableitung
55.82↔	Verschluss einer Nephrostomie und Pyelostomie	56.81↔	Lösung von intraluminalen Adhäsionen im Ureter
55.83↔	Verschluss von anderen Nierenfisteln	56.82↔	Naht einer Ureterverletzung
55.85↔	Symphysiotomie einer Hufeisenniere	56.83↔	Verschluss einer Ureterostomie
55.86↔	Anastomose an der Niere	56.84.00↔	Verschluss einer anderen Ureterfistel, n.n.bez.
55.87↔	Plastische Rekonstruktion am pyeloureteralen Übergang	56.84.10↔	Verschluss einer Ureter-Darm-Fistel, offen chirurgisch
55.89↔	Sonstige plastische Rekonstruktion an der Niere	56.84.11↔	Verschluss einer Ureter-Darm-Fistel, laparoskopisch
55.91↔	Nierendekapsulation	56.84.20↔	Verschluss einer ureterovaginale Fistel, offen chir
55.96↔	Sonstige Injektion einer therapeutischen Substanz in eine Niere	56.84.21↔	Verschluss einer ureterovaginale Fistel, laparoskopisch
55.99.00↔	Sonstige Operationen an der Niere, n.n.bez.	56.84.22↔	Verschluss einer ureterovaginale Fistel, vaginal
55.99.10↔	Sonstige Op an d Niere, Revisionsoperation an d Niere	56.84.99↔	Verschluss einer anderen Ureterfistel, sonstige
55.99.99↔	Sonstige Operationen an der Niere, sonstige	56.85↔	Ureteropexie
56.0x.00↔	Transurethr Entf e Obstr v Uret u Nierenbec, n.n.bez.	56.86↔	Entfernen einer Ureterligatur
56.0x.10↔	Trnsrthr Entf e Obstr v Ur u Niernbc, Entf e Hrnt	56.89↔	Sonstige plastische Rekonstruktion an einem Ureter
56.0x.11↔	Transurethr Entf e Obstr v Uret u Nierenbec, Entf e Fk	56.92↔	Implantation eines elektronischen Ureterstimulators
56.0x.99↔	Transurethr Entf e Obstr von Ureter und Nierenbec, So	56.93↔	Ersetzen eines elektronischen Ureterstimulators
56.1x.00↔	Ureterale Meatotomie, n.n.bez.	56.94↔	Entfernen eines elektronischen Ureterstimulators
56.1x.10↔	Ureterale Meatotomie, perkutan-transvesikal	56.95↔	Ligatur an einem Ureter
56.1x.11↔	Ureterale Meatotomie, transurethral	56.99.00↔	Sonstige Operationen an einem Ureter, n.n.bez.
56.1x.12↔	Ureterale Meatotomie, offen-chirurgisch	56.99.10↔	Freilegung des Ureters (zur Exploration)
56.1x.99↔	Ureterale Meatotomie, sonstige	56.99.20↔	Revisionsoperation am Ureter, offen chirurgisch
56.2x.00↔	Ureterotomie, n.n.bez.	56.99.21↔	Revisionsoperation am Ureter, sonstiger Zugang
56.2x.10↔	Ureterotomie, perkutan-transrenal	56.99.30↔	So Op an e Ureter, Injekt b Ostiuminsuf, transurethral
56.2x.11↔	Ureterotomie, perkutantransrenal mit Entf e Harnst	56.99.31↔	So Op an e Ureter, Injekt b Ostiuminsuf, offen chir
56.2x.20↔	Ureterotomie, ureterorenoskopisch	56.99.32↔	So Op an e Ureter, Injekt b Ostiuminsuf, So Zugang
56.2x.30↔	Ureterotomie, offen chirurgisch	56.99.99↔	Sonstige Operationen an einem Ureter, sonstige
56.2x.40↔	Ureterotomie, laparoskopisch	57.12↔	Lösung von intralum Adhäs mit Inzision an d Harnbl
56.2x.99↔	Ureterotomie, sonstige	57.21↔	Vesikostomie
56.40↔	Ureterektomie, n.n.bez.	57.22↔	Revision einer Vesikostomie
56.41.00↔	Partielle Ureterektomie, n.n.bez.	57.51↔	Exzision des Urachus
56.41.10↔	Part Ureterektomie, Res d Ureterostiums, Perktransves	57.58↔	Laparask Exz o Destr von and Läs o Gew an d Harnbl
56.41.11↔	Part Ureterektomie, Res d Ureterostiums, transurethral	57.59.00↔	Off Exz o Destr v and Läs o Gew an d Harnbl, n.n.bez.
56.41.12↔	Part Ureterektomie, Res d Ureterostiums, offen chir	57.59.10↔	Off Exz o Dstr v and Läs o Gw an d Hrnl, Exz, offn chr
56.41.20↔	Partielle Ureterektomie, offen chirurgisch	57.59.20↔	Off Exz o Destr v and Läs o Gew an d Harnbl, Myektomie
56.41.21↔	Partielle Ureterektomie, laparoskopisch	57.59.99↔	Off Exz o Destr von and Läs o Gew an d Harnbl, So
56.41.30↔	Partielle Ureterektomie, Resektion eines Ureterstumpfes	57.6x.00↔	Partielle Zystektomie, n.n.bez.
56.41.40↔	Resektion einer Ureterozele, transurethral	57.6x.10↔	Part Zystektomie, oh Ureterneoimplantation, offen chir
56.41.41↔	Resektion einer Ureterozele, offen chirurgisch	57.6x.11↔	Part Zystektomie, oh Ureterneoimplantation, laparask
56.41.49↔	Resektion einer Ureterozele, sonstiger Zugang	57.6x.12↔	Part Zystekt, m eins o beids Ureterneoimpl, offen chir

57.6x.13↔	Part Zystekt, m eins o beids Ureterneimpl, laparask	57.99.22↔	Injektionsbehandlung an der Harnblase, offen chir
57.6x.20↔	Prt Zystkt, Sprtrg o sbtt Rsktion, o Urtrnimpl, off chr	57.99.23↔	Injektionsbehandlung an der Harnblase, laparoskopisch
57.6x.21↔	Prt Zystkt, Sprtrg o sbtt Rs, oh Urtmeoimpl, lprsk	57.99.24↔	Injektionsbehandlung an der Harnblase, über ein Stoma
57.6x.22↔	Prt Zystkt, Sprtrg o sbtt Rs m o bds Urtimpl, off chr	57.99.30↔	Revision an der Harnblase, perkutan
57.6x.23↔	Prt Zystkt, Sprtrg o sbtt Rs m eins o beids Urtimpl, Lsk	57.99.31↔	Revision an der Harnblase, transurethral
57.6x.99↔	Partielle Zystektomie, sonstige	57.99.32↔	Revision an der Harnblase, offen chirurgisch
57.71.00↔	Radikale Zystektomie, n.n.bez.	57.99.33↔	Revision an der Harnblase, laparoskopisch
57.71.10↔	Rad Zystektomie, oh Urethrektomie, b Mann, offen chir	57.99.34↔	Revision an der Harnblase, über ein Stoma
57.71.11↔	Rad Zystektomie, oh Urethrektomie, b Mann, laparask	57.99.40↔	Operative Harnblasendehnung, n.n.bez.
57.71.20↔	Rad Zystektomie, m Urethrektomie, b Mann, offen chir	57.99.41↔	Operative Harnblasendehnung, offen chirurgisch
57.71.21↔	Rad Zystektomie, m Urethrektomie, b Mann, laparask	57.99.42↔	Operative Harnblasendehnung, laparoskopisch
57.71.30↔	Rad Zystektomie, oh Urethrekt, b d Frau, offen chir	57.99.43↔	Operative Harnblasendehnung, transurethral
57.71.31↔	Rad Zystektomie, oh Urethrektomie, b d Frau, laparask	57.99.44↔	Operative Harnblasendehnung, perkutan
57.71.40↔	Rad Zystektomie, m Urethrektomie, b d Frau, offen chir	57.99.45↔	Operative Harnblasendehnung, über ein Stoma
57.71.41↔	Rad Zystektomie, m Urethrektomie, b d Frau, laparask	57.99.49↔	Operative Harnblasendehnung, sonstige
57.71.50↔	Rd Zystkt, BEviszrtion (Exnt) b Mnn, offn chr	57.99.99↔	Sonstige Operationen an der Harnblase, sonstige
57.71.51↔	Rad Zystekt, BeEviszeration (Exent) b Mann, laparask	58.0↔	Urethrotomie
57.71.99↔	Radikale Zystektomie, sonstige	58.1↔	Urethrale Meatotomie
57.79.00↔	Sonstige totale Zystektomie, n.n.bez.	58.24↔	Biopsie am Periurethralgewebe
57.79.10↔	So tot Zystekt, Einf Zystekt, b Mann, offen chir	58.39.00↔	So Lok Exz o Destr von Läs o Gew an d Ureth, n.n.bez.
57.79.11↔	So tot Zystektomie, Einf Zystektomie, b Mann, laparask	58.39.10↔	S Lk Exz o Dstr v Läs o Gw an d Urth, Exz, offn chr
57.79.20↔	So tot Zystekt, Einf Zystekt, b d Frau, offen chir	58.39.20↔	S Lk Exz o Dstr v Läs o Gw an d Urth, Dstr, Prkrtnsvs
57.79.21↔	So tot Zystekt, Einf Zystekt, b d Frau, laparask	58.39.30↔	Urethrektomie als selbstständiger Eingr b d Frau, einf
57.79.99↔	Sonstige totale Zystektomie, sonstige	58.39.31↔	Urethrektomie als selbstst Eingr b d Frau, radik
57.81↔	Naht einer Harnblasenverletzung	58.39.32↔	Urethrektomie als selbstständiger Eingr b Mann, einf
57.82↔	Verschluss einer Zystostomie	58.39.33↔	Urethrektomie als selbstständiger Eingr b Mann, radik
57.83↔	Verschluss einer vesikointestinalen Fistel	58.39.99↔	So Lok Exz o Destr von Läs o Gew an d Urethra, So
57.84.00↔	Verschluss einer anderen Harnblasenfistel, n.n.bez.	58.41↔	Naht einer Urethraverletzung
57.84.10↔	Verschluss e vesikovaginalen Fistel, offen chir (abd)	58.42↔	Verschluss einer Urethrotomie
57.84.11↔	Verschluss einer vesikovaginalen Fistel, vaginal	58.43.00↔	Verschluss einer anderen Urethrafistel, n.n.bez.
57.84.12↔	Verschluss einer vesikovaginalen Fistel, transvesikal	58.43.10↔	Verschluss e urethrovaginalen Fistel, offen chir (abd)
57.84.13↔	Verschluss einer vesikovaginalen Fistel, laparoskopisch	58.43.11↔	Verschluss e urethrovaginalen Fistel, laparask
57.84.20↔	Verschluss einer vesikokutanen Fistel, offen chir	58.43.12↔	Verschluss einer urethrovaginalen Fistel, vaginal
57.84.21↔	Verschluss einer vesikokutanen Fistel, laparoskopisch	58.43.20↔	Verschluss einer urethrokutanen Fistel
57.84.99↔	Verschluss einer anderen Harnblasenfistel, sonstige	58.43.30↔	Verschluss einer urethrorektalen Fistel
57.85↔	Zystourethroplastik und Plast Reko a Harnblhals	58.43.99↔	Verschluss einer anderen Urethrafistel, sonstige
57.87.00↔	Rekonstruktion an der Harnblase, n.n.bez.	58.44↔	Reanastomose der Urethra
57.87.10↔	Reko an d Harnbl, m Ileum, Kolon o Mag, offen chir	58.45.00↔	Plast Rekonstruktion b Hypospad o Eüpispad, n.n.bez.
57.87.11↔	Reko an d Harnbl, m Ileum, Kolon o Mag, laparask	58.45.10↔	Plast Rekonstruktion b Hypospad o Eüpispad, b d Frau
57.87.20↔	Umwdl e and suprav es Harnabl i e Ersharnbl, offen chir	58.45.20↔	Plst Rk b Hysp o Eüpspd, b Mnn, Schfffrchtng u Chrdktmie
57.87.21↔	Umwdl e and suprav es Harnabl i e Ersharnbl, laparask	58.45.21↔	Plast Reko b Hypospad o Eüpispad, b Mann, So Verfahren
57.87.30↔	Reduktionsplastik der Harnblase, offen chirurgisch	58.45.99↔	Plast Rekonstruktion b Hypospad o Eüpispad, sonstige
57.87.31↔	Reduktionsplastik der Harnblase, laparoskopisch	58.46.00↔	Sonstige Rekonstruktion der Urethra, n.n.bez.
57.87.40↔	Augmentation der Harnblase, offen chirurgisch	58.46.10↔	Rekonstruktion d dist Teils d Urethra nach Verletzung
57.87.41↔	Augmentation der Harnblase, laparoskopisch	58.46.11↔	Rk d Prs prsttc o d Prs mmmrcea d Urth n Vrltz
57.87.99↔	Rekonstruktion an der Harnblase, sonstige	58.46.99↔	Sonstige Rekonstruktion der Urethra, sonstige
57.88↔	Sonstige Anastomose an der Harnblase	58.47↔	Urethrale Meatoplastik
57.89↔	Sonstige plastische Rekonstruktion an der Harnblase	58.49.00↔	Sonstige plastische Rekonstruktion an der Urethra, n.n.bez.
57.92↔	Dilatation am Harnblasenhals	58.49.10↔	Einz Plast Rekonstruktion d Urethra, m Präpu o Penish
57.93.00↔	(Postoperative) Blutstillung an der Harnblase, n.n.bez.	58.49.11↔	Einz Plast Reko d Ureth, m Mund o Harnblschlh, So Reko
57.93.10↔	(Postoperative) Blutstillung an der Harnblase, perkutan	58.49.20↔	Zweiz Plst Rk d Urth, erst Stzng, m Präp o Pnsh
57.93.11↔	(Postoperative) Blutstillung an der Harnblase, transurethral	58.49.21↔	Zweiz Plst Rk d Urth, erst Stzng, m Mnd o Hrnblschlh
57.93.12↔	(Postoperative) Blutstillung an der Harnblase, offen chirurgisch	58.49.29↔	S Plst Rk d Urth, zweizeitig, erst Stzng, S Rk
57.93.13↔	(Postoperative) Blutstillung an der Harnblase, laparoskopisch	58.49.99↔	Sonstige plastische Rekonstruktion an der Urethra, sonstige
57.93.14↔	(Postoperative) Blutstillung an der Harnblase, über ein Stoma	58.5x.00↔	Lösung einer Urethrastrikur, n.n.bez.
57.93.99↔	(Postoperative) Blutstillung an der Harnblase, sonstige	58.5x.10↔	Lös e Urthstrkr, Trmsrthr Inzs d Spncht urthrae extrns
57.96↔	Implantation eines elektronischen Blasenstimulators	58.5x.20↔	Lösung einer Urethrastrikur, Urethrotomia interna
57.97↔	Ersetzen eines elektronischen Blasenstimulators	58.5x.99↔	Lösung einer Urethrastrikur, sonstige
57.98↔	Entfernen eines elektronischen Blasenstimulators	58.6↔	Dilatation der Urethra
57.99.00↔	Sonstige Operationen an der Harnblase, n.n.bez.	58.91↔	Inzision am Periurethralgewebe
57.99.10↔	Entf e Steines aus e Ersharnbl, offen chir o laparask	58.92↔	Exzision am Periurethralgewebe
57.99.11↔	Ef e Stns au e Ershrnbl, trnsrth, Prk, übr ein Stm o S	58.93↔	Implantation eines künstlichen Harnblasensphinkters
57.99.12↔	Entf e Fk aus e Ersharnbl, offen chir oder laparask	58.94↔	Adjustierbare Harninkontinenztherapie
57.99.13↔	Entf e Fk aus e Ershrnbl, trnsrth, Prk, übr ein Stm o S	59.00↔	Retroperitoneale Dissektion, n.n.bez.
57.99.14↔	Entf v Schleim aus e Ersharnbl, offen chir o laparask	59.02↔	Sonst Lösung von perirenenal o periureteralen Adhäsionen
57.99.15↔	Ef v Schlm au e Ershrnbl, trnsrth, Prk, übr ein Stm o S	59.03.00↔	Laparask Lös von periren o periuret Adhäs, n.n.bez.
57.99.16↔	Exz v erkr Gw aus e Ershrnbl, offn chr, lprsk o Prk	59.03.10↔	Ureterolyse ohne intraperi Verlagerung, laparoskopisch
57.99.17↔	Exz v erkr Gw aus e Ershrnbl, trnsrth, übr ein Stm o S	59.03.11↔	Ureterolyse mit intraperi Verlagerung, laparoskopisch
57.99.20↔	Injektionsbehandlung an der Harnblase, perkutan	59.03.99↔	Laparask Lös von periren o periuret Adhäs, sonstige
57.99.21↔	Injektionsbehandlung an der Harnblase, transurethral	59.09↔	Sonstige Inzision am perirenenal oder periureteralen Gewebe

59.11↔	Sonstige Lösung von perivesikalen Adhäsionen	65.89.12↔	S Lös v Adhäs v Ovr u Tb utr a Prtn d wbl Bckns, off chr
59.12↔	Laparoskopische Lösung von perivesikalen Adhäsionen	65.89.13↔	S Ls v Adhs v Ovr u Tb utr a Prtn wbl Bckn, m mkchr Vrs
59.19↔	Sonstige Inzision am perivesikalen Gewebe	65.89.99↔	So Lös von Adhäs von Ovar und Tuba uterina, So
59.21↔	Biopsie am perirenal oder perivesikalen Gewebe	65.95↔	Lösung einer Torsion am Ovar
59.91↔	Exzision am perirenal oder perivesikalen Gewebe	66.71↔	Einfache Naht an einer Tuba uterina
59.92↔	Sonst Operationen am perirenal oder perivesikalen Gewebe	66.79.00↔	Sonstige Plast Reko an d Tuba uterina, n.n. bez.
59.95↔	Desintegration eines Harnsteins mit Ultraschall	66.79.10↔	So Plast Reko an d Tuba uterina, offen chir (abd)
59.99↔	Sonstige Operationen an den Harnorganen	66.79.20↔	Sonstige plastische Rekonstruktion an der Tuba uterina, vaginal
60.93↔	Plastische Rekonstruktion an der Prostata	66.79.21↔	So Plast Reko an d Tub uter, vaginal, laparask assist
60.94↔	Blutstillung an der Prostata	66.79.30↔	Sonstige Plast Reko an d Tuba uterina, laparask
61.0x.00↔	Inzis u Drain an Skrot u Tunic vag test, n.n.bez.	66.79.99↔	Sonst plastische Rekonstruktion an der Tuba uterina, sonst
61.0x.10↔	Inzis u Drain an Skrot u Tunic vag test, z Fremdkentf	67.51↔	Transabdominale Cerclage der Zervix
61.0x.99↔	Inzis und Drain an Skrot und Tunica vaginalis test, So	67.59↔	Sonstige Rekonstruktion am inneren Muttermund
61.3x.00↔	Exz oder Destr von Läs oder Gew a Skrotum, n.n. bez.	67.61↔	Naht eines Zervixrisses
61.3x.10↔	Exz o Destr von Läs o Gew a Skrotum, Part Resektion	67.62↔	Verschluss einer zervikalen Fistel
61.3x.11↔	Exz o Destr von Läs o Gew a Skrotum, totale Resektion	67.69↔	Sonstige plastische Rekonstruktion an der Zervix
61.3x.12↔	Exz o Destr von Läs o Gew a Skrotum, Rad Resektion	68.0↔	Hysterotomie
61.3x.99↔	Exz oder Destr von Läsion oder Gew a Skrotum, sonstige	69.23↔	Plast Reko b chron Invers uteri m vaginalem Zugang
61.42↔	Verschluss einer Fistel am Skrotum	69.29↔	Sonstige Plast Reko an Uterus und uterinem Halteapp
61.49↔	So Plast Reko an Skrot und Tunica vaginalis testis	69.41↔	Naht eines Risses am Uterus
61.92↔	Exz e Läs an d Tunic vag test, m Ausn e Hydrocel test	69.42↔	Verschluss einer Uterusfistel
61.99↔	Sonstige Operationen an Skrotum und Tunica vaginalis testis	69.49.00↔	So Plast Reko a Uterus und Metroplastik, n.n.bez.
62.0↔	Inzision am Hoden	69.49.10↔	So Plast Reko a Uter u Metroplastik, offen chir (abd)
62.3x.00↔	Einseitige Orchidektomie, n.n.bez.	69.49.20↔	Sonstige Plast Reko a Uterus und Metroplastik, vaginal
62.3x.10↔	Einseitige Orchidektomie, skrotal, ohne Epidymektomie	69.49.21↔	S Plast Rk a Utr u Mtrplstik, vg, lprsk asst
62.3x.11↔	Einseitige Orchidektomie, skrotal, mit Epidymektomie	69.49.30↔	So Plast Reko a Uterus und Metroplastik, laparask
62.3x.20↔	Einseitige Orchidektomie, Inguinalhoden, ohne Epidymektomie	69.49.99↔	So Plast Reko a Uterus und Metroplastik, So
62.3x.21↔	Einseitige Orchidektomie, Inguinalhoden, mit Epidymektomie	70.13↔	Lösung von intraluminalen Adhäsionen der Vagina
62.3x.30↔	Einseitige Orchidektomie, Abdominalhoden, offen chirurgisch	70.33.00↔	Exzision oder Destruktion einer Läsion an der Vagina, n.n.bez.
62.3x.31↔	Einseitige Orchidektomie, Abdominalhoden, laparoskopisch	70.33.10↔	Destruktion einer Läsion an der Vagina, n.n.bez.
62.3x.40↔	Einseitige Orchidektomie, radikal	70.33.11↔	Destruktion einer Läsion an der Vagina, Kauterisation
62.3x.99↔	Einseitige Orchidektomie, sonstige	70.33.12↔	Destruktion einer Läsion an der Vagina, Elektrokoagulation
62.41↔	Entfernen beider Hoden im gleichen Eingriff	70.33.13↔	Destruktion einer Läsion an der Vagina, Laserkoagulation
62.42↔	Entfernen eines belassenen Hodens	70.33.14↔	Destruktion einer Läsion an der Vagina, Kryokoagulation
62.61↔	Naht einer Hodenverletzung	70.33.99↔	Exzision oder Destruktion einer Läsion an der Vagina, sonstige
62.69↔	Sonstige plastische Rekonstruktion am Hoden	70.4x.00↔	Obliteration und totale Exstirpation der Vagina, n.n.bez.
63.51↔	Naht eines Risses an Funiculus spermaticus und Epididymis	70.4x.10↔	Kolpektomie, subtotal
63.53↔	Transplantation eines Funiculus spermaticus	70.4x.20↔	Kolpektomie, total
63.59↔	Sonstige Plast Reko an Funic spermaticus und Epidid	70.4x.30↔	Kolpektomie, erweitert (radikal)
63.81↔	Naht einer Verletzung an Ductus deferens und Epididymis	70.4x.99↔	Obliteration und totale Exstirpation der Vagina, sonstige
63.82↔	Plastische Rekonstruktion e chir durchgetr Duct def	70.61.00↔	Konstruktion einer Vagina, n.n.bez.
63.89↔	Sonstige Rekonstruktion an Ductus deferens und Epididymis	70.61.11↔	Konstr e Vag m gestielter Haut d Penis (zur Geschlumw)
63.94↔	Lösung von Adhäsionen am Funiculus spermaticus	70.61.99↔	Konstruktion einer Vagina, sonstige
64.3x.00↔	Amputation des Penis, n.n.bez.	70.62↔	Rekonstruktion der Vagina
64.3x.10↔	Amputation des Penis, partiell	70.63↔	Konstruktion einer Vagina mit Transplantat oder Prothese
64.3x.11↔	Amputation des Penis, total	70.64↔	Rekonstruktion der Vagina mit Transplantat oder Prothese
64.3x.12↔	Amputation des Penis, Emaskulation	70.71↔	Naht einer Vaginaverletzung
64.3x.99↔	Amputation des Penis, sonstige	70.72.00↔	Verschluss einer kolovaginalen Fistel, n.n.bez.
64.41↔	Naht einer Penisverletzung	70.72.10↔	Verschluss e kolovaginalen Fistel, offen chir (abd)
64.42↔	Lösung einer Chorda des Penis	70.72.20↔	Verschluss einer kolovaginalen Fistel, vaginal
64.43↔	Konstruktion eines Penis	70.72.30↔	Verschluss einer kolovaginalen Fistel, laparoskopisch
64.44.00↔	Rekonstruktion des Penis, n.n.bez.	70.72.99↔	Verschluss einer kolovaginalen Fistel, sonstige
64.44.10↔	Rekonstruktion des Penis, Streckung des Penischaftes	70.73.00↔	Verschluss einer rektovaginalen Fistel, n.n.bez.
64.44.11↔	Rk d Pns, Kr e pskt Trsp o e vrg Pns (cld pns o brd pns)	70.73.10↔	Verschluss e rektovaginalen Fistel, offen chir (abd)
64.44.99↔	Rekonstruktion des Penis, sonstige	70.73.20↔	Verschluss einer rektovaginalen Fistel, vaginal
64.45↔	Reimplantation des Penis	70.73.30↔	Verschluss einer rektovaginalen Fistel, laparoskopisch
64.49↔	Sonstige plastische Rekonstruktion am Penis	70.73.99↔	Verschluss einer rektovaginalen Fistel, sonstige
65.71↔	Sonstige einfache Naht am Ovar	70.74↔	Verschluss einer vaginointestinalen Fistel
65.72↔	Sonstige Reimplantation eines Ovars	70.75↔	Verschluss einer anderen Vaginalfistel
65.73↔	Sonstige Salpingoovarioplastik	70.79.00↔	Sonstige Plast Rekonstruktion an d Vagina, n.n.bez.
65.74↔	Laparoskopische einfache Naht am Ovar	70.79.10↔	Sonstige vaginale Kolporrhaphie mit Beckenbodenplastik
65.75↔	Laparoskopische Reimplantation eines Ovars	70.79.99↔	Sonstige plastische Rekonstruktion an der Vagina, sonstige
65.76↔	Laparoskopische Salpingoovarioplastik	71.01↔	Lösung von Adhäsionen an der Vulva
65.79↔	Sonstige plastische Rekonstruktion am Ovar	71.71↔	Naht einer Verletzung von Vulva oder Perineum
65.81.00↔	Laparask Lös von Adhäs an Ovar u Tub uterina, n.n.bez.	71.72↔	Verschluss einer Fistel an Vulva oder Perineum
65.81.10↔	Lprsk Lös v Adhäs an Ovr u Tb utr a Prtn d wbl Bckns	71.73↔	Konstruktion des Introitus vaginae
65.81.99↔	Laparask Lös von Adhäs an Ovar und Tuba uterina, So	71.79↔	Sonstige plastische Rekonstruktion an Vulva und Perineum
65.89.00↔	So Lös von Adhäs von Ovar und Tuba uterina, n.n.bez.	71.8↔	Sonstige Operationen an der Vulva
65.89.10↔	So Lös von Adhäs von Ovar und Tuba uterina, offen chir	75.50↔	Naht eines frischen geburtsbedingten Uterusrisses, n.n.bez.
65.89.11↔	So Lös v Adhäs v Ovar u Tub uter, m mikrochir Versorg	75.52↔	Naht eines frischen geburtsbedingten Risses des Corpus uteri

76.09.00↔	Sonstige Inzision an Gesichtsschädelknochen, n.n.bez.	76.63.20↔	Verlag d Alveolarfortsatzes d hor Distrak na Osteot
76.09.10↔	Reosteotomie nach Frakturposition	76.63.21↔	Verlagerung d Mand d Distrak na Osteot i hor Mandast
76.09.99↔	Sonstige Inzision an Gesichtsschädelknochen, sonstige	76.63.99↔	Osteoplastik [Osteotomie] am Corpus mandibulae, sonstige
76.11.00↔	Biopsie an Gesichtsschädelknochen, n.n.bez.	76.64↔	Sonstige orthognathische Chirurgie an der Mandibula
76.11.11↔	Offene Biopsie (mit Inzision) an Gesichtsschädelknochen	76.65.00↔	Segmentale Osteoplastik [Osteotomie] der Maxilla, n.n.bez.
76.11.99↔	Biopsie an Gesichtsschädelknochen, sonstige	76.65.10↔	Segmentale Osteopl [Osteotomie] d Maxilla, oh Distrak
76.19.11↔	Offene Biopsie (mit Inzision) am Kiefergelenk	76.65.20↔	Osteotomie d Maxilla im front Alveokber, mit Distrak
76.2x.00↔	Lokale Exz oder Destr e Läsion an Gschk, n.n.bez.	76.65.21↔	Osteotomie d Maxilla i seitlichen Alveokber, m Distrak
76.2x.10↔	Dekortikation eines Gesichtsschädelknochens	76.65.22↔	Ost d Mxll i frnt u seilt Alvkbr i mr Sgmntn, m Dstrk
76.2x.11↔	Exzision von periostalem Gewebe an Gesichtsschädelknochen	76.65.99↔	Segmentale Osteoplastik [Osteotomie] der Maxilla, sonstige
76.2x.12↔	Abtragung (modellierende Osteotomie) an Gesichtsschädkn	76.66.00↔	Totale Osteoplastik [Osteotomie] der Maxilla, n.n.bez.
76.2x.20↔	Destruktion einer Läsion an Gesichtsschädelknochen	76.66.10↔	Totale Osteoplastik [Osteotomie] der Maxilla ohne Distraktion
76.2x.99↔	Lokale Exz oder Destr e Läsion an Gschk, sonstige	76.66.20↔	Osteot d Maxilla i d LeFortIEbene i e Stück m Distrak
76.31.00↔	Partielle Mandibulektomie, n.n.bez.	76.66.21↔	Osteot d Mxll i d LFrtIEbn i 2 Stückn m Dstrk
76.31.10↔	Partielle Mandibulektomie ohne Rekonstruktion	76.66.22↔	Osteot d Mxll i d LFrtIEbn i 3 o mhr Stückn m Dstrk
76.31.20↔	Part Mandekt, Reko m mikrovaskanast Transplantat	76.66.30↔	Plast Reko u Augm d Maxilla d tot Auflagerungsplastik
76.31.21↔	Part Mandekt, m Kontdurchtr und alloplastischer Reko	76.66.99↔	Totale Osteoplastik [Osteotomie] der Maxilla, sonstige
76.31.29↔	Partielle Mandibulektomie mit sonstiger Rekonstruktion	76.67↔	Reduktionsgenioplastik
76.31.99↔	Partielle Mandibulektomie, sonstige	76.68↔	Augmentationsgenioplastik
76.39.00↔	Partielle Ostektomie an anderen Gesichtsschädkn, nnbez	76.69.00↔	Sonstige plastische Rekonstruktion an Gschk, n.n.bez.
76.39.10↔	Part Ostekt an and Gschk, Reko m mikrovaskanast Tx	76.69.10↔	Ostt z Vrlg d Mttschts i d LFrtII o LFrtIIIEbn o Dstrk
76.39.11↔	Part Ostekt an and Gschk, Reko von Weich und Hart	76.69.20↔	Osteot z Vrlg d Mttschts i d LFrtIEbn m Dstrk
76.39.19↔	Partielle Ostekt an and Gschk, sonstige Rekonstruktion	76.69.21↔	Ostt z Vrlg d Mscht i d LFrtIEbn, kmb m and Ost m Dstrk
76.39.99↔	Partielle Ostektomie an anderen Gesichtsschädkn, sonst	76.69.30↔	Osteot z Vrlg d Mttschts i d LFrtIIIEbn m Dstrk
76.41.00↔	Totale Mandibulektomie m glz Rekonstruktion, n.n.bez.	76.69.40↔	Ostt z Vrlg d Mscht i d LFrtIEbn, kmb m LFrtIEbn m Dstrk
76.41.10↔	Tot Mandekt m glz Reko, Reko m mikrovaskanast Tx	76.69.90↔	Sonstige Osteotomie zur Verlagerung des Mittelgesichtes
76.41.99↔	Totale Mandibulektomie m glz Rekonstruktion, sonstige	76.69.99↔	Sonstige plastische Rekonstruktion an Gschk, sonstige
76.42↔	Sonstige totale Mandibulektomie	76.70↔	Reposition einer Gesichtsschädelfraktur, n.n.bez.
76.43.00↔	Sonstige Rekonstruktion der Mandibula, n.n.bez.	76.72↔	Offene Reposition einer Jochbein- und Jochbogenfraktur
76.43.10↔	Sonstige Reko d Mand m mikrovaskanast Transplantat	76.74↔	Offene Reposition einer Maxillafraktur
76.43.11↔	Plast Rekonstruktion Einf Defekte d Mand d CADImplant	76.76.00↔	Offene Reposition einer Mandibulafraktur, n.n.bez.
76.43.12↔	Plast Reko grosser o kompl Defekte d Mand d CADImplant	76.76.10↔	Offene Reposition einer Einfachfraktur des Corpus mandibulae
76.43.99↔	Sonstige Rekonstruktion der Mandibula, sonstige	76.76.11↔	Offene Reposition einer Mehrfachfraktur des Corpus mandibulae
76.44.00↔	Totale Ostekt an and Gschk m glz Reko, n.n.bez.	76.76.20↔	Off Rep (von aussen) e Einf o Merfachfx d Ram mand
76.44.10↔	Tot Ostekt an and Gschk, Reko m mikrovaskanast Tx	76.76.21↔	Off Rep (transoral) e Einf o Merfachfx d Ram mand
76.44.11↔	Tot Ostekt an and Gschk, Reko m Ni vaskularisiertem Tx	76.76.30↔	Off Rep (transor o von aussen) e Fx d Proc articul mand
76.44.19↔	Totale Ostekt an and Gschk m sonstiger Rekonstruktion	76.76.99↔	Offene Reposition einer Mandibulafraktur, sonstige
76.44.99↔	Totale Ostekt an and Gschk m glz Reko, sonstige	76.77.00↔	Offene Reposition einer Processus alveolaris-Fraktur, n.n.bez.
76.45↔	Sonst totale Ostektomie an anderen Gesichtsschädelknochen	76.77.10↔	Offene Reposition einer Processus alveolaris-Fraktur der Maxilla
76.46.00↔	Sonstige Rekonstruktion an and Gschk, n.n.bez.	76.77.11↔	Offene Reposition e Processus alveolFx d Mandibula
76.46.10↔	So Reko an and Gschk m mikrovaskanast Transplantat	76.77.99↔	Offene Reposition einer Processus alveolaris-Fraktur, sonstige
76.46.99↔	Sonstige Rekonstruktion an and Gschk, sonstige	76.78.00↔	Sonstige geschl Reposition e Gesichtsschäfx, n.n.bez.
76.5x.00↔	Temporomandibuläre Arthroplastik, n.n.bez.	76.78.10↔	Geschlossene Reposition einer Stirnhöhlenvorderwandfraktur
76.5x.10↔	Kondylektomie am Kiefergelenk mit Rekonstruktion	76.78.11↔	Endoskopische Reposition einer Strinhöhlenvorderwandfraktur
76.5x.19↔	Sonstige Kondylektomie am Kiefergelenk	76.78.20↔	Geschlossene Reposition einer Orbitafraktur
76.5x.20↔	Diskoplastik am Kiefergelenk mit Rekonstruktion	76.78.21↔	Endoskopische Reposition einer Orbitafraktur
76.5x.29↔	Sonstige Diskoplastik am Kiefergelenk	76.78.99↔	Sonstige geschl Reposition e Gesichtsschäfx, sonstige
76.5x.30↔	Exst d Disc articul a Kiefergelenk mit Rekonstruktion	76.79.00↔	Sonstige offene Reposition e Gesichtsschäfx, n.n.bez.
76.5x.39↔	Sonstige Exstirpation d Discus articul a Kiefergelenk	76.79.10↔	Sonstige offene Reposition einer Fraktur des Orbitadaches
76.5x.40↔	Resektion am Tuberculum articulare des Kiefergelenks	76.79.11↔	Sonstige offene Reposition e Fx d lateralen Orbitawand
76.5x.41↔	Plastische Rekonstruktion am Kiefergelenk	76.79.19↔	Sonstige offene Reposition einer sonstigen Orbitafraktur
76.5x.42↔	Glnkstbslierng (bwngngseinschränkd) d Kiefrgl	76.79.20↔	Sonstige offene Reposition einer Stirnhöhlenwandfraktur
76.5x.50↔	Arthr Entfernung e freien Gelenkkörpers a Kiefergelenk	76.79.30↔	So off Rep e nasoethmoidalen Mittgesichtsfraktur
76.5x.59↔	Sonstige Entf e freien Gelenkkörpers a Kiefergelenk	76.79.31↔	So off Rep e zentrolateralen Mittgesichtsfraktur
76.5x.60↔	Implantation einer Endoprothese am Kiefergelenk	76.79.39↔	Sonstige off Rep e sonstigen lat Mittgesichtsfraktur
76.5x.61↔	Wechsel einer Endoprothese am Kiefergelenk	76.79.40↔	S off Rp kmbniertr Mttschtsfrktrn (Mrfchfx)
76.5x.90↔	So temporomandibuläre Arthropl o Diskopl a Kiefergel	76.79.99↔	Sonstige offene Reposition e Gesichtsschäfx, sonstige
76.5x.99↔	Temporomandibuläre Arthroplastik, sonstige	76.91.00↔	Knochenimplantat an Gesichtsschädelknochen, n.n.bez.
76.61.00↔	Geschl Osteopl [Osteotomie] a Ramus mand, n.n.bez.	76.91.10↔	Transplantat an Gesichtsschädelknochen
76.61.10↔	Geschl Osteopl [Osteotomie] a Ramus mand, oh Distrak	76.91.11↔	Knochenimplantat an Gesichtsschädelknochen, gefässgestielt
76.61.20↔	Geschl Osteopl [Osteotomie] a Ramus mand, m Distrak	76.91.99↔	Knochenimplantat an Gesichtsschädelknochen, sonstige
76.61.99↔	Geschl Osteopl [Osteotomie] a Ramus mand, sonstige	76.94↔	Offene Reposition einer Kiefergelenksluxation
76.62.00↔	Off Osteoplastik [Osteotomie] am Ramus mandibulae, nnbez	76.97↔	Entf von internem Osteosynthesematerial vom Gschk
76.62.10↔	Off Osteopl [Osteotomie] a Ramus mand, oh Disktraktion	77.00↔	Sequestrektomie, ohne Angabe der Lokalisation
76.62.20↔	Off Osteoplastik [Osteotomie] a Ramus mand, m Distrak	77.02.00↔	Sequestrektomie am Humerus, n.n.bez.
76.62.99↔	Off Osteoplastik [Osteotomie] am Ramus mandibulae, sonst	77.02.10↔	Sequestrektomie a Hum, ohne Einl e Medikamententrägers
76.63.00↔	Osteoplastik [Osteotomie] am Corpus mandibulae, n.n.bez.	77.02.11↔	Sequestrektomie a Hum, mit Einl e Medikamententrägers
76.63.10↔	Ostpl [Ost] i stl Alv o m frntlr Kntsdtrg d Md o Dstrk	77.02.99↔	Sequestrektomie am Humerus, sonstige
76.63.11↔	Ostpl [Ost] i frnt Alvokbr o m Kntdrcht a hr Mdost o Dstrk	77.04.00↔	Sequestrektomie an Karpalia und Metakarpalia, n.n.bez.
76.63.12↔	Osteoplastik [Osteotomie] zur Kinnverlagerung ohne Distraktion	77.04.10↔	Sepuestrekt an Karpal und Metakarp, oh Einl e Medträg

77.04.11↔	Sepuestrekt an Karpal und Metakarp, m Einl e Medträg	77.18.20↔	Sonstige Knochinzis oh Knochdurchtr a Kalkan, n.n.bez.
77.04.99↔	Sequestrektomie an Karpalia und Metakarpalia, sonstige	77.18.21↔	S Knchnzs oh Knchdrchtr a Klkn, Explr u Knchnb
77.05.00↔	Sequestrektomie an Femur, n.n.bez	77.18.22↔	So Knochinzis oh Knochdurchtr a Kalkan, Fremdkentf
77.05.10↔	Sequestrektomie an Femur, ohne Einlage eines Medträgers	77.18.23↔	S Knchnzs oh Knchdrchtr a Klkn, Enl u Entf e Mdräg
77.05.11↔	Sequestrektomie an Femur, m Einlage eines Medträgers	77.18.24↔	Sonstige Knochinzis ohne Knochdurchtr a Kalkan, Drain
77.05.99↔	Sequestrektomie an Femur, sonstige	77.18.29↔	Sonstige Knochinzis oh Knochdurchtr a Kalkan, sonstige
77.06.00↔	Sequestrektomie an der Patella, n.n.bez.	77.18.30↔	S Knchnzs oh Knchdrchtr an snst Trsl, n.n.bz.
77.06.10↔	Sequestrektomie an d Patella, ohne Einl e Medträg	77.18.31↔	S Knchnzs oh Knchdrchtr an snst Trsl, Explr u Knchnb
77.06.11↔	Sequestrektomie an d Patella, m Einl e Medträg	77.18.32↔	S Knchnzs oh Knchdrchtr an snst Trsl, Frmdkntf
77.06.99↔	Sequestrektomie an der Patella, sonstige	77.18.33↔	S Knchnzs o Knchdrtr an snst Trsl, Enl u Ef e Mdräg
77.07.00↔	Sequestrektomie an Tibia und Fibula, n.n.bez.	77.18.34↔	So Knochinzis oh Knochdurchtr an sonst Tarsalia, Drain
77.07.10↔	Sequestrektomie an Tibia und Fib, ohne Einl e Medträg	77.18.39↔	So Knochinzis oh Knochdurchtr an sonst Tarsalia, So
77.07.11↔	Sequestrektomie an Tibia und Fib, m Einl e Medträg	77.18.40↔	So Knochinzis oh Knochdurchtr an Metatars, n.n.bez.
77.07.99↔	Sequestrektomie an Tibia und Fibula, sonstige	77.18.41↔	S Knchnzs oh Knchdrchtr an Mtrrs, Explr u Knchnb
77.08.00↔	Sequestrektomie an Tarsalia und Metatarsalia, n.n.bez.	77.18.42↔	So Knochinzis oh Knochdurchtr an Metatars, Fremdkentf
77.08.10↔	Sepuestrekt an Tarsal und Metatars, oh Einl e Medträg	77.18.43↔	S Knchnzs oh Knchdrchtr an Mtrrs, Enl u Entf e Mdräg
77.08.11↔	Sepuestrekt an Tarsalia und Metatars, m Einl e Medträg	77.18.44↔	Sonstige Knochinzis oh Knochdurchtr an Metatars, Drain
77.08.99↔	Sequestrektomie an Tarsalia und Metatarsalia, sonstige	77.18.49↔	So Knochinzis oh Knochdurchtr an Metatars, So
77.09.00↔	Sequestrektomie an and näh bez Kn, oh Gschk, n.n.bez.	77.18.99↔	So Knochinzis oh Knochdurchtr an Tarsal u Metatars, So
77.09.10↔	Sequestrektomie an Phalangen d Hand, oh Einl e Medträg	77.19.00↔	Knochinzis an and näher bez Kn, ohne Gschk, n.n.bez.
77.09.11↔	Sequestrektomie an Phalangen d Hand, m Einl e Medträg	77.19.10↔	Knochinzis an Phalangen d Hand, Explor und Knochenbo
77.09.20↔	Sequestrektomie an d Wirbelsäule, ohne Einl e Medträg	77.19.11↔	Knocheninzision an Phalangen d Hand, Fremdkentf
77.09.21↔	Sequestrektomie an d Wirbelsäule, m Einl e Medträg	77.19.12↔	Knochinzis an Phal d Hand, Einl und Entf e Medträg
77.09.30↔	Sequestrektomie a Beckenkn, ohne Einl e Medträg	77.19.13↔	Knocheninzision an Phalangen der Hand, Drainage
77.09.31↔	Sequestrektomie a Beckenkn, m Einl e Medträg	77.19.19↔	Sonstige Knocheninzision an Phalangen der Hand
77.09.40↔	Sequestrektomie an D Phal d Fusses, oh Einl e Medträg	77.19.20↔	Knocheninzision an d Wirbelsäule, Explor und Knochenbo
77.09.41↔	Sequestrektomie an D Phal d Fusses, m Einl e Medträg	77.19.21↔	Knocheninzision an d Wirbelsäule, Fremdkentf
77.09.90↔	Sepuestrekt an sonstigen näh bz Kn, oh Einl e Medträg	77.19.22↔	Knochinzis an d Wirbelsäule, Einl und Entf von Medtr
77.09.91↔	Sepuestrekt an sonstigen näh bz Kn, m Einl e Medträg	77.19.23↔	Knocheninzision an der Wirbelsäule, Drainage
77.09.99↔	Sequestrektomie an and näh bez Kn, oh Gschk, sonstige	77.19.29↔	Sonstige Knocheninzision an der Wirbelsäule
77.10↔	Sonstige Knochinzis ohne Knochdurchtr, ohne Ang d Lok	77.19.30↔	Knocheninzision a Beckenkn, Explor und Knochenbohrung
77.11.00↔	S Knchnzs oh Knchdrchtr an Skp, Klv, Rp u Strn, n.n.bz.	77.19.31↔	Knocheninzision am Beckenknochen, Fremdkörperentfernung
77.12.00↔	Sonstige Knochinzis ohne Knochdurchtr a Hum, n.n.bez.	77.19.32↔	Knochinzis a Beckenkn, Einl und Entf von Medtr
77.12.10↔	S Knchnzs oh Knchdrchtr a Hm, Explr u Knchnb	77.19.33↔	Knocheninzision am Beckenknochen, Drainage
77.12.11↔	Sonstige Knochinzis oh Knochdurchtr a Hum, Fremdkentf	77.19.39↔	Sonstige Knocheninzision am Beckenknochen
77.12.12↔	S Knchnzs oh Knchdrchtr a Hm, Enl u Entf e Mdräg	77.19.40↔	Knochinzis an D Phal d Fusses, Explor und Knochenbo
77.12.13↔	Sonstige Knochinzis ohne Knochdurchtr a Hum, Drain	77.19.41↔	Knocheninzision an D Phalangen d Fusses, Fremdkentf
77.12.99↔	Sonstige Knochinzis ohne Knochdurchtr a Hum, sonstige	77.19.42↔	Knochinzis an D Phal d Fusses, Einl und Entf e Medträg
77.14.00↔	S Knchnzs oh Knchdrchtr an Krpl u Mtkrp, n.n.bz.	77.19.43↔	Knocheninzision an den Phalangen des Fusses, Drainage
77.14.10↔	S Knchnzs oh Knchdrchtr an Krpl u Mtkrp, Explr u Knchnb	77.19.49↔	Sonstige Knocheninzision an den Phalangen des Fusses
77.14.11↔	S Knchnzs oh Knchdrchtr an Krpl u Mtkrp, Frmdkntf	77.19.90↔	Knochinzis an sonst näh bez Kn, Explor und Knochenbo
77.14.12↔	S Knchnzs o Knchdrtr an Krpl u Mk, Enl u Ef e Mdräg	77.19.91↔	Knocheninzision an sonstigen näher bez Kn, Fremdkentf
77.14.13↔	S Knchnzs oh Knchdrchtr an Krpl u Mtkrp, Drain	77.19.92↔	Knochinzis an sonst näh bez Kn, Einl u Entf e Medträg
77.14.99↔	So Knochinzis oh Knochdurchtr an Karpal u Metakarp, So	77.19.93↔	Knocheninzision an sonstigen näher bez Knochen, Drain
77.15.00↔	Sonstige Knochinzis ohne Knochdurchtr a Fem, n.n.bez.	77.19.99↔	Knochinzis an and näher bez Kn, ohne Gschk, sonstige
77.15.10↔	S Knchnzs oh Knchdrchtr a (snst) Fm, Explr u Knchnb	77.20↔	Keilosteotomie, ohne Angabe der Lokalisation
77.15.11↔	Sonstige Knochinzis oh Knochdurchtr a Fem, Fremdkentf	77.21.00↔	Keilosteot an Skapula, Klav, Rip und Sternum, n.n.bez.
77.15.12↔	S Knchnzs oh Knchdrchtr a Fm, Enl u Entf e Mdräg	77.21.10↔	Keilosteotomie an Skapula
77.15.13↔	Sonstige Knochinzis ohne Knochdurchtr a Fem, Drain	77.21.11↔	Keilosteotomie an Klavikula
77.15.20↔	S Knchnzs oh Knchdrchtr a Fm, Explr u Knchnb a Schnklh	77.21.20↔	Keilosteotomie an einer Rippe
77.15.99↔	Sonstige Knochinzis ohne Knochdurchtr a Fem, sonstige	77.21.21↔	Keilosteotomie am Sternum
77.16.00↔	So Knochinzis oh Knochdurchtr an d Patel, n.n.bez.	77.21.99↔	Keilosteot an Skapula, Klav, Rip und Sternum, sonstige
77.16.10↔	S Knchnzs oh Knchdrchtr an d Ptl, Explr u Knchnb	77.22↔	Keilosteotomie am Humerus
77.16.11↔	So Knochinzis oh Knochdurchtr an d Patel, Fremdkentf	77.23↔	Keilosteotomie an Radius und Ulna
77.16.12↔	S Knchnzs oh Knchdrchtr an d Ptl, Enl u Entf e Mdräg	77.24↔	Keilosteotomie an Karpalia und Metakarpalia
77.16.13↔	Sonstige Knochinzis oh Knochdurchtr an d Patel, Drain	77.25.00↔	Keilosteotomie am Femur, n.n.bez.
77.16.99↔	So Knochinzis oh Knochdurchtr an d Patel, So	77.25.10↔	Keilosteotomie am Schenkelhals
77.17.00↔	So Knochinzis oh Knochdurchtr an Tib und Fib, n.n.bez.	77.25.20↔	Keilosteotomie am sonstigen Femur
77.17.10↔	S Knchnzs oh Knchdrchtr an Tb u Fb, Explr u Knchnb	77.25.99↔	Keilosteotomie am Femur, sonstige
77.17.11↔	So Knochinzis oh Knochdurchtr an Tib u Fib, Fremdkentf	77.27.00↔	Keilosteotomie an Tibia und Fibula, n.n.bez.
77.17.12↔	S Knchnzs oh Knchdrchtr an Tb u Fb, Enl u Entf e Mdräg	77.27.10↔	Keilosteotomie an der Tibia
77.17.13↔	So Knochinzis oh Knochdurchtr an Tibia und Fib, Drain	77.27.20↔	Keilosteotomie an der Fibula
77.17.99↔	So Knochinzis oh Knochdurchtr an Tibia und Fib, So	77.27.99↔	Keilosteotomie an Tibia und Fibula, sonstige
77.18.00↔	S Knchnzs oh Knchdrchtr an Trsl u Mtrrs, n.n.bz.	77.28.00↔	Keilosteotomie an Tarsalia und Metatarsalia, n.n.bez.
77.18.10↔	Sonstige Knochinzis oh Knochdurchtr a Talus, n.n.bez.	77.28.10↔	Keilosteotomie am Talus
77.18.11↔	S Knchnzs oh Knchdrchtr a Tls, Explr u Knchnb	77.28.20↔	Keilosteotomie am Kalkaneus
77.18.12↔	So Knochinzis oh Knochdurchtr a Talus, Fremdkentf	77.28.30↔	Keilosteotomie an sonstigen Tarsalia
77.18.13↔	S Knchnzs oh Knchdrchtr a Tls, Enl u Entf e Mdräg	77.28.40↔	Keilosteotomie an Metatarsalia
77.18.14↔	Sonstige Knochinzis ohne Knochdurchtr a Talus, Drain	77.28.99↔	Keilosteotomie an Tarsalia und Metatarsalia, sonstige
77.18.19↔	Sonstige Knochinzis oh Knochdurchtr a Talus, sonstige	77.29.20↔	Keilosteotomie am Wirbel

77.29.30↔	Keilosteotomie am Beckenknochen	77.45.00↔	Knochenbiopsie am Femur, n.n.bez.
77.29.40↔	Keilosteotomie an Phalangen des Fusses	77.45.20↔	Knochenbiopsie am Femur, Offene Knochenbiopsie
77.30↔	Sonstige Knochendurchtrennung, ohne Angabe der Lokalisation	77.45.99↔	Knochenbiopsie am Femur, sonstige
77.31.00↔	So Knochdurchtr an Skap, Klav, Rip und Stern, n.n.bez.	77.46.00↔	Knochenbiopsie an der Patella, n.n.bez.
77.31.10↔	Sonstige Knochendurchtrennung an Skapula	77.46.20↔	Knochenbiopsie an der Patella, Offene Knochenbiopsie
77.31.11↔	Sonstige Knochendurchtrennung an Klavikula	77.46.99↔	Knochenbiopsie an der Patella, sonstige
77.31.99↔	So Knochdurchtr an Skap, Klav, Rip und Sternum, So	77.47.00↔	Knochenbiopsie an Tibia und Fibula, n.n.bez.
77.32.00↔	Sonstige Knochendurchtrennung am Humerus, n.n.bez.	77.47.20↔	Knochenbiopsie an Tibia und Fibula, Offene Knochenbiopsie
77.32.10↔	Kortikotomie bei Segmenttransport am Humerus	77.47.99↔	Knochenbiopsie an Tibia und Fibula, sonstige
77.32.99↔	Sonstige Knochendurchtrennung am Humerus, sonstige	77.48.00↔	Knochenbiopsie an Tarsalia und Metatarsalia, n.n.bez.
77.33.00↔	Sonstige Knochendurchtrennung an Radius und Ulna, n.n.bez.	77.48.20↔	Knochenbiops an Tarsalia und Metatars, Offene Knochenbiops
77.33.10↔	Kortikotomie bei Segmenttransport an Radius und Ulna	77.48.99↔	Knochenbiopsie an Tarsalia und Metatarsalia, sonstige
77.33.20↔	Knochendurchtrennung an distaler Ulna und Ulnaschaft	77.49.00↔	Knochenbiops an and näher bez Kn, auss Gschk, n.n.bez.
77.33.99↔	Sonstige Knochendurchtrennung an Radius und Ulna, sonstige	77.49.21↔	Knbp an and näh bz Kn, au Gschk, Knbp an d Ws, Off Knbp
77.34.00↔	Sonstige Knochdurchtr an Karpal und Metakarp, n.n.bez.	77.49.41↔	Knbp a and näh bz Kn, au Gk, Knbp an Pl d Fs, Off Knbp
77.34.10↔	(De-)Rotationsosteotomie an Karpalia und Metakarpalia	77.49.91↔	Knchbiops an and näh bz Kn, auss Gschk, Off Knchbiops
77.34.11↔	Kompl (mehrd) Osteotomie an Karpal und Metakarpalia	77.49.99↔	Knochenbiops an and näher bez Kn, auss Gschk, sonstige
77.34.99↔	Sonstige Knochdurchtr an Karpal und Metakarp, sonstige	77.51↔	Plst Rk b Hlx vlg m Exstrskt, Wchtkrr u Ost a Os mttrs I
77.35.00↔	Sonstige Knochendurchtrennung am Femur, n.n.bez.	77.52↔	Plst Rk b Hlx vlg m Exstrskt, Weichtkrr u Arthrd
77.35.10↔	(De-)Rotationsosteotomie am Schenkelhals	77.53↔	Plst Rk b Hlx vlg m and Exstrskt u Weichtkrr
77.35.11↔	Kortikotomie bei Segmenttransport am Schenkelhals	77.54↔	Resektion oder Korrekturosteotomie bei Digitus quintus varus
77.35.12↔	Kompl (mehrd) Osteotomie (m Achsenk) a Schenkelhals	77.58↔	Sonstige Resektion, Arthrod und Plast Reko an Zehen
77.35.19↔	Sonstige Knochendurchtrennung am Schenkelhals	77.59↔	Sonstige Exostosenresektion bei Hallux valgus
77.35.20↔	(De-)Rotationsosteotomie an sonstigen Teilen des Femurs	77.60↔	Lok Resektion von Knochläs oder Gew, ohne Ang d Lok
77.35.21↔	Kortikot b Segmentra an sonstigen Teilen d Femurs	77.61.10↔	Lok Resektion von Knochläs o Gew an Skapula und Klav
77.35.22↔	Kmpl (mhrd) Osteot (m Achsenk) an snst Teil d Fmrs	77.61.20↔	Debridement an Skapula und Klavikula
77.35.23↔	Sonstige Knochdurchtr an sonstigen Teilen d Femurs	77.62.00↔	Lok Resektion von Knochläs oder Gew a Hum, n.n.bez.
77.35.99↔	Sonstige Knochendurchtrennung am Femur, sonstige	77.62.20↔	Debridement am Humerus
77.37.00↔	Sonstige Knochendurchtrennung an Tibia und Fibula, n.n.bez.	77.62.99↔	Lok Resektion von Knochläs oder Gew a Hum, sonstige
77.37.10↔	(De-)Rotationsosteotomie an der Tibia	77.63.00↔	Lok Res von Knochläs o Gew an Rad und Ulna, n.n.bez.
77.37.11↔	Vlgsiernd o vrsiernd (D)Rotationssttm an d Tb	77.63.20↔	Debridement an Radius und Ulna
77.37.12↔	Kortikotomie bei Segmenttransport an der Tibia	77.63.99↔	Lok Res von Knochläs o Gew an Rad und Ulna, sonstige
77.37.13↔	Kompl (mehrd) Osteotomie (m Achsenk) an d Tibia	77.64.00↔	Lk Rs v Knchläs o Gw an Krpl u Mtkrp, n.n.bz.
77.37.19↔	Sonstige Knochendurchtrennung an der Tibia	77.64.20↔	Debridement an Karpalia und Metakarpalia
77.37.20↔	(De-)Rotationsosteotomie an der Fibula	77.64.99↔	Lok Res von Knochläs o Gew an Karpal und Metakarp, So
77.37.21↔	Kortikotomie bei Segmenttransport an der Fibula	77.65.00↔	Lok Resektion von Knochläs oder Gew a Fem, n.n.bez.
77.37.22↔	Kompl (mehrd) Osteotomie (m Achsenk) an d Fib	77.65.20↔	Debridement am Femur
77.37.29↔	Sonstige Knochendurchtrennung an der Fibula	77.65.99↔	Lok Resektion von Knochläs oder Gew a Fem, sonstige
77.37.99↔	Sonstige Knochendurchtrennung an Tibia und Fibula, sonstige	77.67.00↔	Lok Res von Knochläs o Gew an Tibia und Fib, n.n.bez.
77.38.00↔	So Knochdurchtr an Tarsalia und Metatars, n.n.bez.	77.67.10↔	Lokale Resektion von Knochenläsion oder Gew an Tibia
77.38.10↔	(De-)Rotationsosteotomie an Tarsalia	77.67.11↔	Lokale Resektion von Knochenläsion oder -gewebe an Fibula
77.38.11↔	Kortikotomie bei Segmenttransport an Tarsalia	77.67.20↔	Debridement an Tibia
77.38.12↔	Kompl (mehrd) Osteotomie (m Achsenk) an Tarsalia	77.67.21↔	Debridement an Fibula
77.38.19↔	Sonstige Knochendurchtrennung an Tarsalia	77.67.99↔	Lok Res von Knochläs o Gew an Tibia und Fib, sonstige
77.38.29↔	Sonstige Knochendurchtrennung an Metatarsalia	77.68.00↔	Lk Rs v Knchläs o Gw an Trsl u Mttrs, n.n.bz.
77.38.99↔	So Knochdurchtr an Tarsalia und Metatars, So	77.68.10↔	Lokale Resektion von Knochläs oder Gew an Tarsalia
77.39.00↔	S Knchdrchr an and näh bz Kn, auss Gschk, n.n.bz.	77.68.11↔	Lok Resektion von Knochenläsion o -gewebe an Metatarsalia
77.39.10↔	(De-)Rotationsosteotomie an Phalangen der Hand	77.68.20↔	Debridement an Tarsalia
77.39.19↔	Sonstige Knochendurchtrennung an Phalangen der Hand	77.68.21↔	Debridement an Metatarsalia
77.39.30↔	(De-)Rotationsosteotomie am Becken	77.68.99↔	Lok Res von Knochläs o Gew an Tarsal und Metatars, So
77.39.31↔	Kortikotomie bei Segmenttransport am Becken	77.69.10↔	Lok Resektion von Knochläs o Gew an Phalangen d Hand
77.39.32↔	Kompl (mehrdimensionale) Osteotomie (mit Achsenk) a Be	77.69.11↔	Lok Resektion von Knochenläsion o -gewebe an Wirbelkörpern
77.39.39↔	Sonstige Knochendurchtrennung am Becken	77.69.12↔	Lokale Resektion von Knochenläsion oder -gewebe am Becken
77.39.40↔	Korrekturosteotomie an Phalangen des Fusses	77.69.13↔	Lok Resektion von Knochläs o Gew an Phal d Fusses
77.39.49↔	Sonstige Knochendurchtrennung an Phalangen des Fusses	77.69.20↔	Debridement an Phalangen der Hand
77.39.99↔	So Knochdurchtr an and näh bez Kn, auss Gschk, So	77.69.21↔	Debridement an der Wirbelsäule
77.40.20↔	Knochenbiops, ohne Ang d Lokalisation, Offene Knochenbiops	77.69.22↔	Debridement am Becken
77.40.99↔	Knochenbiopsie, ohne Angabe der Lokalisation, sonstige	77.69.23↔	Debridement an Phalangen des Fusses
77.41.00↔	Knochenbiops von Skap, Klav, Rip und Sternum, n.n.bez.	77.82↔	Sonstige partielle Knochenresektion am Humerus
77.41.20↔	Knochenbiops von Skap, Klav, Rip u Stern, Off Knochenbiops	77.83↔	Sonstige partielle Knochenresektion an Radius und Ulna
77.41.99↔	Knochenbiops von Skap, Klav, Rip und Sternum, sonstige	77.84↔	Sonst partielle Knochenresektion an Karpalia und Metakarpalia
77.42.00↔	Knochenbiopsie am Humerus, n.n.bez.	77.85↔	Sonstige partielle Knochenresektion am Femur
77.42.20↔	Knochenbiopsie am Humerus, Offene Knochenbiopsie	77.86↔	Sonstige partielle Knochenresektion aus der Patella
77.42.99↔	Knochenbiopsie am Humerus, sonstige	77.87.00↔	Sonstige partielle Knochenresektion an Tibia und Fib, n.n.bez.
77.43.00↔	Knochenbiopsie an Radius und Ulna, n.n.bez.	77.87.10↔	Sonstige partielle Knochenresektion an Tibia
77.43.20↔	Knochenbiopsie an Radius und Ulna, Offene Knochenbiopsie	77.87.11↔	Sonstige partielle Knochenresektion an Fibula
77.43.99↔	Knochenbiopsie an Radius und Ulna, sonstige	77.87.99↔	Sonstige partielle Knochenresektion an Tibia und Fib, sonstige
77.44.00↔	Knochenbiopsie an Karpalia und Metakarpalia, n.n.bez.	77.88↔	Sonst partielle Knochenresektion an Tarsalia und Metatarsalia
77.44.20↔	Knochenbiops an Karpal und Metakarp, Offene Knochenbiops	77.89.10↔	Sonstige partielle Knochenresektion an Phalangen der Hand
77.44.99↔	Knochenbiopsie an Karpalia und Metakarpalia, sonstige	77.89.20↔	Sonstige partielle Knochenresektion an e Wirbel, Densresektion

77.89.21↔	Sonstige partielle Knochenresektion an einem Wirbel, Corpus	78.09.30↔	Knochtx a Be, Gefgestielt mit mikrovaskulärer Anast
77.89.22↔	Sonstige Part Knochres an e Wirbel, sonstige Teile	78.09.31↔	Knochtx a Be, Gefgestielt ohne mikrovaskuläre Anast
77.89.30↔	Sonstige partielle Knochenresektion am Becken	78.09.32↔	Knochentransplantation am Becken, allogene
77.89.40↔	Sonstige partielle Knochenresektion an Phalangen des Fusses	78.09.33↔	Knorpel-Knochentransplantation am Becken
77.91.00↔	Totale Res von Skap, Klav, Rip und Sternum, n.n.bez.	78.09.40↔	Knochtx an Phal d Fusses, Gefgestielt m mikrovask Anast
77.91.10↔	Totale Resektion von Skapula und Klavikula	78.09.41↔	Knochtx an Phl d Fss, Gfgstielt oh mkrvsk Anast
77.91.11↔	Totale Resektion einer Rippe	78.09.42↔	Knorpel-Knochentransplantation an Phalangen des Fusses
77.91.12↔	Totale Resektion einer Halsrippe	78.09.90↔	Kntx an And näh bz Kn, au Gschk, Gfgstielt m mkrvsk Anast
77.91.13↔	Totale Resektion des Sternums	78.09.91↔	Kntx an And näh bz Kn, au Gschk, Gfgstielt o mkrvsk Anast
77.91.99↔	Totale Res von Skap, Klav, Rip und Sternum, sonstige	78.09.92↔	Knochtx an And näher bez Kn, auss Gschk, allog
77.92↔	Totale Humerusresektion	78.10↔	Anlegen eines Fixateur externe, ohne Angabe der Lokalisation
77.93↔	Totale Resektion von Radius und Ulna	78.11.00↔	Al e Fxt ext an Skp, Klv, Rp u Strn (inkl. Rp v Fx), nnbz
77.94↔	Totale Resektion von Karpalia und Metakarpalia	78.11.10↔	Geschl Rep e Fx von Skap u Klav m Knochfix d Fixat ext
77.95↔	Totale Femur-Resektion	78.11.11↔	Off Rep e einf Fx v Skap u Klav m Knochfix d Fixat ext
77.96↔	Totale Patella-Resektion	78.11.12↔	Off Rp e Mhrfrgmfx v Klv u Skp m Knchfx d Fxt ext
77.97.00↔	Totale Resektion von Tibia und Fibula, n.n.bez.	78.11.20↔	Geschl Rep e Fx von Rip u Stern m Knochfix d Fixat ext
77.97.10↔	Totale Resektion von Tibia	78.11.21↔	Off Rep e Fx von Rip und Stern m Knochfix d Fixat ext
77.97.11↔	Totale Resektion von Fibula	78.11.99↔	Anl e Fxt ext an Skp, Klv, Rp u Strn (inkl. Rp v Fx), S
77.97.99↔	Totale Resektion von Tibia und Fibula, sonstige	78.12.00↔	Anl e Fixat ext a Hum (inkl. Rep von Fx), n.n.bez.
77.98.00↔	Totale Resektion von Tarsalia und Metatarsalia, n.n.bez.	78.12.10↔	Geschl Reposition e prox Humfx m Knochfix d Fixat ext
77.98.10↔	Totale Resektion von Tarsalia	78.12.11↔	Off Reposition e prox Humfx m Knochfix d Fixat ext
77.98.11↔	Totale Resektion von Metatarsalia	78.12.90↔	Geschl Rep e sonstigen Humfx m Knochfix d Fixat ext
77.98.99↔	Totale Resektion von Tarsalia und Metatarsalia, sonstige	78.12.91↔	Off Rep e sonstigen Humfx m Knochfix d Fixat ext
77.99.10↔	Totale Knochenresektionen an Phalangen der Hand	78.12.99↔	Anl e Fixat ext a Hum (inkl. Rep von Fx), sonstige
77.99.20↔	Totale Resektion eines Wirbelkörpers	78.13.00↔	Anl e Fxt ext an Rd u Uln (inkl. Rp v Fx), n.n.bz.
77.99.30↔	Totale Knochenresektionen am Becken	78.13.10↔	Geschl Reposition e dist Radfx m Knochfix d Fixat ext
77.99.40↔	Totale Knochenresektionen an Phalangen des Fusses	78.13.11↔	Geschl Rep e sonstigen Radfx m Knochfix d Fixat ext
78.00↔	Knochentransplantation, ohne Angabe der Lokalisation	78.13.12↔	Off Reposition e dist Radfx m Knochfix d Fixat ext
78.01.00↔	Knochtx an Skapula, Klav, Rippen und Sternum, n.n.bez.	78.13.13↔	Off Rep e sonstigen Radfx m Knochfix d Fixat ext
78.01.10↔	Knochtx an Skap u Klav, Gefgestielt m mikrovask Anast	78.13.20↔	Geschl Reposition e Ulnafraktur m Knochfix d Fixat ext
78.01.11↔	Knochtx an Skap u Klav, Gefgestielt oh mikrovask Anast	78.13.99↔	Anl e Fixat ext an Rad und Ulna (inkl. Rep von Fx), So
78.01.12↔	Knochentransplantation an Skapula und Klavikula, allogene	78.14.00↔	Anl e Fxt ext an Krpl u Mtkrp (inkl. Rp v Fx), n.n.bz.
78.01.13↔	Knorpel-Knochentransplantation an Skapula und Klavikula	78.14.10↔	Geschl Rp e Fx an Krpl u Mtkrp m Knchfx d Fxt ext
78.01.19↔	Kntx an Skp u Klv, S (zB Spg, krtksp Spn, N Gfgstlts Tx)	78.14.11↔	Off Rp e Fx an Krpl u Mtkrp m Knchfx d Fxt ext
78.01.20↔	Knochentransplantation an Rippen und Sternum, alle Eingriffe	78.14.99↔	Anl e Fxt ext an Krpl u Mtkrp (inkl. Rp v Fx), S
78.01.99↔	Knochtx an Skapula, Klav, Rippen und Sternum, sonstige	78.15.00↔	Anl e Fixat ext a Fem (inkl. Rep von Fx), n.n.bez.
78.02.10↔	Knochtx a Hum, Gefgestielt mit mikrovaskulärer Anast	78.15.10↔	Off Rep e Schhfx u prox Femurfx m Knochfix d Fixat ext
78.02.11↔	Knochtx a Hum, Gefgestielt ohne mikrovaskuläre Anast	78.15.20↔	Off Rep e Femurschaffraktur m Knochfix d Fixat ext
78.02.12↔	Knochentransplantation am Humerus, allogene	78.15.30↔	Geschl Rep e dist Femurfx m Knochfix d Fixat ext
78.02.13↔	Knorpel-Knochentransplantation am Humerus	78.15.31↔	Off Reposition e dist Femurfx m Knochfix d Fixat ext
78.03.10↔	Knochtx an Rad und Ulna, Gefgestielt m mikrovask Anast	78.15.40↔	Geschl Rep e sonstigen Femurfx m Knochfix d Fixat ext
78.03.11↔	Knochtx an Rad u Ulna, Gefgestielt oh mikrovask Anast	78.15.99↔	Anl e Fixat ext a Fem (inkl. Rep von Fx), sonstige
78.03.12↔	Knochentransplantation an Radius und Ulna, allogene	78.16.00↔	Anl e Fixat ext an d Patel (inkl. Rep v Fx), n.n.bez.
78.03.13↔	Knorpel-Knochentransplantation an Radius und Ulna	78.16.10↔	Geschl Reposition e Fx d Patel m Knochfix d Fixat ext
78.04.10↔	Knochtx an Krpl u Mtkrp, Gfgstielt m mkrvsk Anast	78.16.11↔	Off Reposition e Fx d Patella m Knochfix d Fixat ext
78.04.11↔	Knochtx an Krpl u Mtkrp, Gfgstielt oh mkrvsk Anast	78.16.99↔	Anl e Fixat ext an d Patel (inkl. Rep von Fx), So
78.04.12↔	Knochentransplantation an Karpalia und Metakarpalia, allogene	78.17.00↔	Anl e Fxt ext an Tb u Fb (inkl. Rp v Fx), n.n.bz.
78.04.13↔	Knorpel-Knochentransplantation an Karpalia und Metakarpalia	78.17.10↔	Geschl Rep e Fx d prox Tibia m Knochfix d Fixat ext
78.05.10↔	Knochtx a Fem, Gefgestielt mit mikrovaskulärer Anast	78.17.11↔	Off Rep e einf Fx d prox Tibia m Knochfix d Fixat ext
78.05.11↔	Knochtx a Fem, Gefgestielt, ohne mikrovaskuläre Anast	78.17.12↔	Off Rp e Mhrfrgmfx d prx Tb m Knchfx d Fxt ext
78.05.12↔	Knochentransplantation am Femur, allogene	78.17.13↔	Off Rp e einf Tbiaschftfrktr m Knchfx d Fxt ext
78.05.13↔	Knorpel-Knochentransplantation am Femur	78.17.14↔	Off Rep e einf Fx d dist Tibia m Knochfix d Fixat ext
78.06.10↔	Knochtx an d Patella, Gefgestielt m mikrovask Anast	78.17.15↔	Geschl Rep e sonst Tibiafraktur m Knochfix d Fixat ext
78.06.12↔	Knochentransplantation an der Patella, allogene	78.17.16↔	Off Rp e Mhrfrgmfx S Teil d Tb m Knchfx d Fxt ext
78.06.20↔	Knochtx an d Ptl, Knochtx an d Tibia, Gfgstielt, oh mkrvsk Anast	78.17.20↔	Off Rep e einf Fx d prox Fib m Knochfix d Fixat ext
78.07.10↔	Knochtx an d Tibia, Gefgestielt m mikrovask Anast	78.17.21↔	Off Rp e Mhrfrgmfx d prx Fb m Knchfx d Fxt ext
78.07.11↔	Knochtx an d Tibia, Gefgestielt ohne mikrovask Anast	78.17.22↔	Off Rep e einf Fx d Fibulasch m Knochfix d Fixat ext
78.07.12↔	Knochentransplantation an der Tibia, allogene	78.17.23↔	Off Rp e Mhrfrgmfx d Fbbsch m Knchfx d Fxt ext
78.07.13↔	Knorpel-Knochentransplantation an der Tibia	78.17.24↔	Geschl Rep e dist Fibulafx m Knochfix d Fixat ext
78.07.20↔	Knochtx an d Fib, Gefgestielt m mikrovaskulärer Anast	78.17.25↔	Off Rep e einf Fx d dist Fib m Knochfix d Fixat ext
78.07.21↔	Knochtx an d Fib, Gefgestielt ohne mikrovask Anast	78.17.26↔	Off Rp e Mhrfrgmfx d dst Fb m Knchfx d Fxt ext
78.07.22↔	Knochentransplantation an der Fibula, allogene	78.17.27↔	Geschl Rep e sonstigen Fibulafx m Knochfix d Fixat ext
78.07.23↔	Knorpel-Knochentransplantation an der Fibula	78.17.99↔	Anl e Fixat ext an Tib und Fib (inkl. Rep von Fx), So
78.08.10↔	Knochtx an Trsl u Mtkrp, Gfgstielt m mkrvsk Anast	78.18.00↔	Anl e Fxt ext an Trsl u Mtkrp (inkl. Rp v Fx), n.n.bz.
78.08.11↔	Knochtx an Trsl u Mtkrp, Gfgstielt oh mkrvsk Anast	78.18.10↔	Geschl Rep e Kalkaneusfraktur m Knochfix d Fixat ext
78.08.12↔	Knochentransplantation an Tarsalia und Metatarsalia, allogene	78.18.11↔	Geschl Rp e Fx S Trsl u Mtkrp m Knchfx d Fxt ext
78.08.13↔	Knorpel-Knochentransplantation an Tarsalia und Metatarsalia	78.18.12↔	Off Rp e einf Fx an snst Trsl u Mtkrp m Knfx d Fxt ext
78.09.10↔	Knochtx an Phal d Hand, Gefgestielt m mikrovask Anast	78.18.13↔	Off Rep e Fx an Kalkan u Talus m Knochfix d Fixat ext
78.09.11↔	Knochtx an Phal d Hand, Gefgestielt oh mikrovask Anast	78.18.14↔	Off Rp e Mhrfrgmfx an snst Trsl m Knchfx d Fxt ext
78.09.12↔	Knochentransplantation an Phalangen der Hand, allogene	78.18.15↔	Off Rp e Mhrfrgmfx an Mtkrp m Knchfx d Fxt ext

78.18.99↔	Anl e Fxt ext an Trsl u Mtrrs (nkl. Rp v Fx), S	78.29.49↔	Sonstige Verkürzungsteotomie an Phalangen des Fusses
78.19.10↔	Geschl Rep e Fx von Phal d Hand m Knochfix d Fixat ext	78.29.99↔	Verkürzungsteotomie an and Ni näh bez Kn, sonstige
78.19.11↔	Off Rep e Fx von Phal d Hand m Knochfix d Fixat ext	78.30↔	Verlängerungsteotomie an Extrem, ohne Ang d Lok
78.19.20↔	Geschl Rep e Fx d Beckens m Knochfix d Fixat ext	78.31↔	Verlängerungsteotomie an Skapula und Klavikula
78.19.21↔	Off Rp e Fx d Actblms m Knochf / Trnsfxion d Fxt ext	78.32↔	Verlängerungsteotomie am Humerus
78.19.22↔	Off Rep e Fx So Teile d Beckens m Knochfix d Fixat ext	78.33↔	Verlängerungsteotomie an Radius und Ulna
78.19.30↔	Geschl Rep e Fx v Phal d Fusses m Knochfix d Fixat ext	78.34↔	Verlängerungsteotomie an Karpalia und Metakarpalia
78.19.31↔	Off Rep e Fx von Phal d Fusses m Knochfix d Fixat ext	78.35.00↔	Verlängerungsteotomie am Femur, n.n.bez.
78.19.90↔	Geschl Rep e Fx So bez Kn m Knochfix d Fixat ext	78.35.10↔	Verlängerungsteotomie am Schenkelhals
78.19.91↔	Off Rep e Fx sonstiger bez Kn m Knochfix d Fixat ext	78.35.19↔	Verlängerungsteotomie an sonstigen Teilen des Femur
78.19.99↔	Al e Fxt ext a And nä bz Kn, au Gschk (Inkl. Rp v Fx), S	78.35.99↔	Verlängerungsteotomie am Femur, sonstige
78.20↔	Verkürzungsteotomie, ohne Angabe der Lokalisation	78.37↔	Verlängerungsteotomie an Tibia und Fibula
78.21.00↔	Verkürzungsteotomie an Skapula, Kalvikula, n.n.bez.	78.38.00↔	Verlängerungsteotomie an Tarsalia und Metatarsalia, n.n.bez.
78.21.10↔	Temporäre Epiphyseodese an Skapula und Klavikula	78.38.10↔	Verlängerungsteotomie am Calcaneus
78.21.11↔	Permanente Epiphyseodese an Skapula und Klavikula	78.38.19↔	Verlängerungsteotomie an sonstigen Tarsalia
78.21.12↔	Therapeutische Epiphyseolyse an Skapula und Klavikula	78.38.20↔	Verlängerungsteotomie an Metatarsalia
78.21.99↔	Verkürzungsteotomie an Skapula, Klavikula, sonstige	78.38.99↔	Verlängerungsteotomie an Tarsalia und Metatarsalia, sonstige
78.22.00↔	Verkürzungsteotomie am Humerus, n.n.bez.	78.39.10↔	Verlängerungsteotomie an Phalangen der Hand
78.22.10↔	Temporäre Epiphyseodese am Humerus	78.39.20↔	Verlängerungsteotomie am Becken
78.22.11↔	Permanente Epiphyseodese am Humerus	78.39.30↔	Verlängerungsteotomie an Phalangen des Fusses
78.22.12↔	Therapeutische Epiphyseolyse am Humerus	78.39.99↔	Verlängerungsteotomie an and näher bez Kn, sonstige
78.22.99↔	Verkürzungsteotomie am Humerus, sonstige	78.40↔	Sonstige plastische Rekonstruktion an Kn, oh Ang d Lok
78.23.00↔	Verkürzungsteotomie an Radius und Ulna, n.n.bez.	78.41.00↔	So Plast Reko an Skap, Klav, Rip und Sternum, n.n.bez.
78.23.10↔	Temporäre Epiphyseodese an Radius und Ulna	78.41.10↔	Sonstige plastische Rekonstruktion an Skapula und Klavikula
78.23.11↔	Permanente Epiphyseodese an Radius und Ulna	78.41.20↔	Sonstige plastische Rekonstruktion an Rippen und Sternum
78.23.12↔	Therapeutische Epiphyseolyse an Radius und Ulna	78.41.30↔	S Plt Rk an Sp Klv Rp u Str Imp v vtl xpd Prt Ttrp VEPTR
78.23.99↔	Verkürzungsteotomie an Radius und Ulna, sonstige	78.41.99↔	So Plast Reko an Skap, Klav, Rip und Sternum, So
78.24.00↔	Verkürzungsteotomie an Karpalia und Metakarpalia, n.n.bez.	78.42↔	Sonstige plastische Rekonstruktion am Humerus
78.24.10↔	Temporäre Epiphyseodese an Karpalia und Metakarpalia	78.43↔	Sonstige plastische Rekonstruktion an Radius und Ulna
78.24.11↔	Permanente Epiphyseodese an Karpalia und Metakarpalia	78.44↔	Sonst plastische Rekonstruktion an Karpalia und Metakarpalia
78.24.12↔	Therapeutische Epiphyseolyse an Karpalia und Metakarpalia	78.45↔	Sonstige plastische Rekonstruktion am Femur
78.24.99↔	Verkürzungsteotomie an Karpalia und Metakarpalia, sonstige	78.47.00↔	Sonstige plastische Rekonstruktion an Tibia und Fibula, n.n.bez.
78.25.00↔	Verkürzungsteotomie am Femur, n.n.bez.	78.47.10↔	Sonstige plastische Rekonstruktion an Tibia
78.25.10↔	Temporäre Epiphyseodese am Schenkelhals	78.47.20↔	Sonstige plastische Rekonstruktion an Fibula
78.25.11↔	Permanente Epiphyseodese am Schenkelhals	78.47.99↔	Sonstige plastische Rekonstruktion an Tibia und Fibula, sonstige
78.25.12↔	Therapeutische Epiphyseolyse am Schenkelhals	78.48↔	Sonstige plastische Rekonstruktion an Tarsalia und Metatarsalia
78.25.19↔	Sonstige Verkürzungsteotomie am Schenkelhals	78.49.00↔	So Plast Reko an and näh bez Kn, auss Gschk, n.n.bez.
78.25.20↔	Temporäre Epiphyseodese an sonstigen Teilen des Femur	78.49.10↔	Sonstige Plast Reko an and näh bez Kn, n.n.bez.
78.25.21↔	Permanente Epiphyseodese an sonstigen Teilen des Femur	78.49.11↔	Sonstige plastische Rekonstruktion an Phalangen der Hand
78.25.22↔	Therapeutische Epiphyseolyse an sonstigen Teilen des Femur	78.49.12↔	Sonstige plastische Rekonstruktion am Becken
78.25.99↔	Verkürzungsteotomie am Femur, sonstige	78.49.13↔	Sonstige plastische Rekonstruktion an Phalangen des Fusses
78.27.00↔	Verkürzungsteotomie an Tibia und Fibula, n.n.bez.	78.49.19↔	Sonstige Plast Reko an and näh bez Kn, sonstige
78.27.10↔	Temporäre Epiphyseodese an der Tibia	78.49.20↔	Wirbelkörperersatz (z.B. bei Kyphose), n.n.bez.
78.27.11↔	Permanente Epiphyseodese an der Tibia	78.49.21↔	Wirbelkers d Implant (z.B. b Kyphose): 1 Wirbelk
78.27.12↔	Therapeutische Epiphyseolyse an der Tibia	78.49.22↔	Wirbelkers d Implant (z.B. b Kyphose): 2 Wirbelk
78.27.19↔	Sonstige Verkürzungsteotomie an der Tibia	78.49.23↔	Wirbelkers d Implant (z.B. b Kyphose): 3 Wirbelk
78.27.20↔	Temporäre Epiphyseodese an der Fibula	78.49.24↔	Wirbelkers d Implant (z.B. b Kyphose): 4 Wirbelk
78.27.21↔	Permanente Epiphyseodese an der Fibula	78.49.25↔	Wrbkrs d Implnt (z.B. b Kyphs): 5 o mhr Wrbk
78.27.22↔	Therapeutische Epiphyseolyse an der Fibula	78.49.26↔	Wirbelkers d So Mat (z.B. b Kyphose), 1 Wirbelk
78.27.29↔	Sonstige Verkürzungsteotomie an der Fibula	78.49.27↔	Wirbelkers d So Mat (z.B. b Kyphose), 2 Wirbelk
78.27.99↔	Verkürzungsteotomie an Tibia und Fibula, sonstige	78.49.28↔	Wirbelkers d So Mat (z.B. b Kyphose), 3 Wirbelk
78.28.00↔	Verkürzungsteotomie an Tarsalia und Metatarsalia, n.n.bez.	78.49.29↔	Wirbelkörperersatz (z.B. bei Kyphose), sonstige
78.28.10↔	Temporäre Epiphyseodese an Tarsalia und Metatarsalia	78.49.2a↔	Wirbelkers d So Mat (z.B. b Kyphose), 4 o mehr Wirbelk
78.28.11↔	Permanente Epiphyseodese an Tarsalia und Metatarsalia	78.49.31↔	Kompl Reko d Ws (z.B. b Kyphose) d vord Abstützspan
78.28.12↔	Therapeutische Epiphyseolyse an Tarsalia und Metatarsalia	78.49.32↔	Kmpl Rk d Ws (zB b Kyphs) d Kyphktmie (zB n LndsthSlzr)
78.28.20↔	Sonstige Verkürzungsteotomie am Calcaneus	78.49.33↔	Kmpl Rk d Ws (z.B. b Kyphs) d Drs Krr oh vntrls Rleas
78.28.21↔	Sonstige Verkürzungsteotomie an sonstigen Tarsalia	78.49.34↔	Kmpl Rk d Ws (z.B. b Kyphs) d Drs Krr m vntr Rleas
78.28.22↔	Sonstige Verkürzungsteotomie an Metatarsalia	78.49.35↔	Kompl Reko d Ws (z.B. b Kyphose) d dorsoventrale Korr
78.28.99↔	Verkürzungsteotomie an Tarsalia und Metatarsalia, sonstige	78.49.36↔	Knt u plysgmntl Drs Lrdspnd (DLS) n Zielk (zB b Kyphs)
78.29.10↔	Temporäre Epiphyseodese an Phalangen der Hand	78.49.37↔	Klt u trdklr Sbtrknstm (zB n Tsn o HsYL) (zB b Kyphs)
78.29.11↔	Permanente Epiphyseodese an Phalangen der Hand	78.49.38↔	Klt u mnsgmtl zvkthrk Ldsp zB n Msn, Ut o Sns zB b Kyphs
78.29.12↔	Therapeutische Epiphyseolyse an Phalangen der Hand	78.49.40↔	Kpl Rk d Ws d Wt Ep mt K a FGsLg [Sp My A (SMA)St], 1 Kl
78.29.19↔	Sonstige Verkürzungsteotomie an Phalangen der Hand	78.49.41↔	Kpl Rk d Ws d Wt Ep mt K a FGsLg [Sp My A (SMA)St], 2 K
78.29.30↔	Temporäre Epiphyseodese am Becken	78.49.42↔	Kpl Rk d Ws d Wt Ep mt K a FGsLg [Sp My A (SMA)St], 3 K
78.29.31↔	Permanente Epiphyseodese am Becken	78.49.43↔	Kpl Rk d Ws d Wt Ep mt K a FGsLg [Sp My A (SMA)St], 4 K
78.29.32↔	Therapeutische Epiphyseolyse am Becken	78.49.44↔	Kpl Rk d Ws d Wt Ep mt K a FGsLg [Sp My A (SMA)St], 5 K
78.29.39↔	Sonstige Verkürzungsteotomie am Becken	78.49.45↔	Kpl Rk d Ws d Wt Ep mt K a FGsLg [Sp My A (SMA)St], 6 K
78.29.40↔	Temporäre Epiphyseodese an Phalangen des Fusses	78.49.46↔	Kpl Rk d Ws d Wt Ep mt K a FGsLg [Sp My A (SMA)St], 7 K
78.29.41↔	Permanente Epiphyseodese an Phalangen des Fusses	78.49.47↔	Kpl Rk d Ws d Wt Ep mt K a FGsLg [Sp My A (SMA)St], 8 K
78.29.42↔	Therapeutische Epiphyseolyse an Phalangen des Fusses	78.49.48↔	Kpl Rk d Ws d Wt Ep mt K a FGsLg [Sp My A (SMA)St], 9 K

78.49.4a↔	Kpl Rk d Ws d Wt Ep mt K a FGsLg [Sp My A (SMA)St], 10 K	78.59.10↔	Rev von Osteosynthmat (oh Matwechs) an Phal d Hand
78.49.4b↔	Kpl Rk d Ws d Wt Ep mt K a FGsLg [Sp My A (SMA)St], 11 K	78.59.20↔	Rev von Osteosynthmat (oh Matwechs) an d Wirbelsäule
78.49.4c↔	Kpl Rk d Ws d Wt Ep mt K a FGsLg [Sp My A (SMA)St], 12 K	78.59.40↔	Rev von Osteosynthmat (oh Matwechs) an Phal d Fusses
78.49.4d↔	Kl Rk d Ws d W Ep m K a FGLg [Sp M A (SMA)St], 13 u mr K	78.59.90↔	Rv v Osteosynthmt (h MtWh) an and näh bz Kn, au Gschk
78.49.4e↔	Kmpl Rk d Ws (z.B. b Skl) d drsvntrl Epphysd	78.59.99↔	Inn Knchfx oh Rp d Fx an and näh bz Kn, auss Gschk, S
78.49.4f↔	Kmpl Rk d Ws (z.B. b Skl) d unltrl Epphysd m drs Wrblfs	78.60.05↔	Knimplentf, ohne Ang d Lok, Entf e Kn(teil)ersatzes
78.49.4g↔	Kmpl Rk d Ws (z.B. b Skl) d bitrl Epphysd m drs Wrblfs	78.60.08↔	Entf e int Vrl o Knchtnsprtsystems (mtr / Nmtr), jd Lk
78.49.50↔	Drs o vnt instrmnt Krrktrspndyl (z.B. b Skl), n.n.bez.	78.61.01↔	KIE a Skp u Klv Dt, imd Dt, Sb, Zg/C, Pl, wst Pl, Fxt ex, BtK
78.49.51↔	Drs istmt Krspdy (zB b Skl), N prmstb, 3-6 Sg	78.61.05↔	KIE an Skp, Klv, Rp u Strn, Ef e Kn(tl)stz a Skp, Klv, Rp u Strn
78.49.52↔	Drs istmt Krspdy (zB b Skl), N prmstb, 7-10 Sg	78.61.08↔	Knimplentf an Skap und Klav: sonstiges Osteosynthmat
78.49.53↔	Drs o vnt instrmnt Krrktrspndyl (z.B. b Skl), N prmstb, 11 o mr Sg	78.61.11↔	Knochenimplantatentfernung an Rippen und Sternum
78.49.54↔	Drs istmt Krspdy (zB b Skl), prmstb, 3-6 Sg	78.62.01↔	KIE a Hm Dt, Sb, Zg/C, Pl, Wp/Ky, Mn, Vg, TF, Ft ex, Rf, K
78.49.55↔	Drs istmt Krspdy (zB b Skl), prmstb, 7-10 Sg	78.62.02↔	Knimplentf a Hum: dyn Kompressschraub, Markn m Gelkomp
78.49.56↔	Drs istmt Krspdy (zB b Skl), prmstb, 11 o mr Sg	78.62.05↔	Knimplentf a Hum, Entf e Kn(teil)ersatzes a Hum
78.49.57↔	Vnt istmt Krspdy (zB b Skl), N prmstb, 3-6 Sg	78.62.08↔	Knimplentf a Hum: sonstiges Osteosynthesematerial
78.49.58↔	Vnt istmt Krspdy (zB b Skl), N prmstb, 7-10 Sg	78.64.01↔	KIE an Kpl u Mk: Dt, Sb, Zg/C, Pl, Ft ex, Rgf, (Bl)K
78.49.59↔	Drs o vnt instrmnt Krrktrspndyl (z.B. b Skl), S	78.64.05↔	KnImEm an Krpl u Mk, Ef e Kn(tl)rstz an Krpl u Mk
78.49.5a↔	Vnt instrmnt Krspdy (zB b Skl), N prmstb, 11 o mr Sg	78.64.08↔	Knimplentf an Karpal und Metakarp: So Osteosynthmat
78.49.5b↔	Vnt istmt Krspdy (zB b Skl), prmstb, 3-6 Sg	78.65.01↔	KIE a Fm: Dt, id Dt, Sb, Zg/C, Pl, Wl/Knd, dy Kb, Mk, Ft ex, K
78.49.5c↔	Vnt istmt Krspdy (zB b Skl), prmstb, 7-10 Sg	78.65.02↔	KIE a Fm (Schkh / prx / dst, a Sft): Mkn m Glp, Vng, TF
78.49.5d↔	Vnt istmt Krspdy (zB b Skl), prmstb, 11 o mr Sg	78.65.03↔	Knimplentf a Fem (Schaff): Marknagel mit Gelkomp
78.49.60↔	Drs u vnt kmb istmt Krspdy (zB b Skl), nnbz	78.65.04↔	Knmplntf a Fm (prx / Schft / dst, auss Schnklh): Rngf
78.49.61↔	Drs u vnt kb istmt Krrktrspndyl (zB b Skl) N prmst, 3-6 Sg	78.65.05↔	Knimplentf a Fem, Entf e Kn(teil)ersatzes a Fem
78.49.62↔	Drs u vnt kb istmt Krrktrspndyl (zB b Skl) N prmst, 7-10 Sg	78.65.08↔	Knimplentf a Fem: sonstiges Osteosynthesematerial
78.49.63↔	Drs u vnt kb istmt Krspdy (zB b Skl) N prmst, 11 o mr Sg	78.66.01↔	KnImEm an d Ptl: (imd) Dt, Sb, Zg/C, Fxt ext, (Bl)K
78.49.64↔	Drs u vnt kb istmt Krspdy (zB b Skl), prmstb, 3-6 Sg	78.66.05↔	Knmplntf an d Ptl, Entf e Kn(teil)rstz an d Ptl
78.49.65↔	Drs u vnt kb istmt Krspdy (zB b Skl), prmstb, 7-10 Sg	78.66.08↔	Knimplentf an d Patella: sonstiges Osteosynthmat
78.49.66↔	Drs u vnt kb istmt Krspdy (zB b Skl), prmstb, 11 o mr Sg	78.67.01↔	KIE an Tb u Fb: (imd) Dt, Sb, Zg/C, Ft ext, Rgf, (Bl)K
78.49.69↔	Drs u vnt kmb instrmnt Krrktrspndyl (z.B. b Skl), S	78.67.05↔	Knmplntf an Tb u Fb, Entf e Kn(teil)rstz an Tb u Fb
78.49.70↔	Komplexe Rekonstruktion der Wirbelsäule, n.n.bez.	78.67.11↔	Knmplntf an d Tb: (wnkst) Pl, Wnkpl / KndyInpl
78.49.71↔	Kmpl Rk d Ws (zB b Skl) d sbkt Hrrngtnistmtttion (b Knd)	78.67.12↔	Knimplentf an d Tib: Markn, Vernag, Transfixnag
78.49.79↔	Komplexe Rekonstruktion der Wirbelsäule, sonstige	78.67.13↔	Knimplentf an d Tibia: dyn Kompressionsschraube
78.50.00↔	Inn Knochfx oh Rep d Fx, oh Ang d Lok, n.n.bez.	78.67.21↔	Knochenimplantatentfernung an der Fibula: (winkelstabile) Platte
78.50.11↔	Knochenfixation an der Wirbelsäule	78.67.22↔	Knimplentf an d Fib: Markn, Vernag, Transfixnag
78.50.30↔	Osteosyntheseverfahren an der Wirbelsäule, n.n.bez.	78.67.28↔	Knimplentf an Tibia und Fib: sonstiges Osteosynthmat
78.50.31↔	Osteosynthese durch Schrauben an der Wirbelsäule	78.68.01↔	KIE an Trl u Mts: (imd) Dt, Sb, Zg/C, wst Pl, Ft ex, Rf, K
78.50.32↔	Osteosynthese durch Drahtcerclage an der Wirbelsäule	78.68.05↔	KnImEm an Trsl u Mtrs, Ef e Kn(tl)rstz an Tls u Klkn
78.50.33↔	Osteosynthese durch Klammersystem an der Wirbelsäule	78.68.06↔	KIE a Trsl u Mtrs, Ef e Kn(tl)rstz an snstTlia u Mtrs
78.50.34↔	Osteosynthese durch Hakenplatten an der Wirbelsäule	78.68.08↔	Knimplentf an Tarsalia und Metatars: So Osteosynthmat
78.50.35↔	Osteosynthese durch Schrauben-Stabsystem a d Wirbelsäule	78.69.11↔	KIE an Pl d Hd: (id) Dt, Sb, Zg/C, (wst) Pl, Ft ex, K
78.50.36↔	Osteosyn d ventrales SchraubenPlattensystem an d Ws	78.69.15↔	KIE an and näh bz Kn, au Gsk, Ef e Kn(tl)rstz an Phl d Hd
78.50.37↔	Osteosyn d dorsales SchraubenPlattensystem an d Ws	78.69.18↔	Knimplentf an Phal d Hand: sonstiges Osteosynthmat
78.50.39↔	Osteosyntheseverfahren an der Wirbelsäule, sonstige	78.69.21↔	KnImEm a B: Dt, Sb, Zg/C, Fxt ext, Rngf, (Bl)K
78.50.99↔	Inn Knochfx oh Rep d Fx, oh Ang d Lok, sonstige	78.69.22↔	Knochenimplantatentfernung am Becken: (winkelstabile) Platte
78.51.00↔	Inn Knchfx oh Rp d Fx an Skp, Klv, Rp u Strn, n.n.bez.	78.69.25↔	KnImEm an and näh bz Kn, au Gschk, Ef e Kn(tl)rstz a B
78.51.99↔	Inn Knchfx oh Rp d Fx an Skp, Klv, Rp u Strn, S	78.69.28↔	Knimplentf a Be: sonstiges Osteosynthesematerial
78.52.00↔	Inn Knochfx ohne Reposition d Fx a Hum, n.n.bez.	78.69.31↔	KIE an Ts u KlN: (id) Dt, Sb, Zg/C, (wst) Pl, Ft ex, Rf, K
78.52.10↔	Revision von Osteosynthesematerial (oh Matwechs) a Hum	78.69.38↔	Knimplentf an Talus und Kalcaneus: So Osteosynthmat
78.52.99↔	Inn Knochfx ohne Reposition d Fx a Hum, sonstige	78.69.41↔	KIE an Phl d Fsss: (id) Dt, Sb, Zg/C, (wst) Pl, Ft ex, K
78.53.00↔	Inn Knochfx oh Rep d Fx an Rad und Ulna, n.n.bez.	78.69.45↔	KnImEm an and näh bz Kn, au Gk, Ef e Kn(tl)stz an Phl d Fs
78.53.10↔	Revision von Osteosynthmat (oh Matwechs) an Radius	78.69.48↔	Knimplentf an Phal d Fusses: sonstiges Osteosynthmat
78.53.20↔	Revision von Osteosynthmat (oh Matwechs) an Ulna	78.69.51↔	Knmplntf an and näh bz Kn: Drht, Zgg/Crcl, BlountKlm
78.53.99↔	Inn Knochfx oh Rep d Fx an Rad und Ulna, sonstige	78.69.52↔	KIE a n bz Kn Sb, Pl, dy Ksb, id Dt, Mn Gkp, Vg, TF, Fx ex
78.54.00↔	Inn Knchfx oh Rp d Fx an Krpl u Mtkrp, n.n.bez.	78.69.53↔	Knimplentf an and näh bez Kn: Winkelplatte/Kondylenpl
78.54.10↔	Rev v Osteosynthmat (oh Matwechs) an Karpal u Metakarp	78.69.55↔	KIE a and nä bz Kn, a Gk, Ef e Kn(tl)stz an st nä bz Kn
78.54.99↔	Inn Knochfx oh Rep d Fx an Karpal und Metakarp, So	78.69.58↔	Knimplentf an and näh bez Kn: sonstiges Osteosynthmat
78.55.00↔	Inn Knochfx ohne Reposition d Fx a Fem, n.n.bez.	78.69.61↔	Entfernung von Osteosynthesematerial an Wirbelsäule
78.55.10↔	Revision von Osteosynthesematerial (oh Matwechs) a Fem	78.69.65↔	KnImEm an and näh bz Kn, au Gschk, Ef e Kn(tl)stz an d Ws
78.55.99↔	Inn Knochfx ohne Reposition d Fx a Fem, sonstige	78.69.71↔	Arthroskopische Entfernung von Osteosynthesematerial
78.56.00↔	Inn Knochfx oh Reposition d Fx an d Patella, n.n.bez.	78.90↔	Einsetz e Knochwachststimul, ohne Ang d Lokalisation
78.56.10↔	Revision von Osteosynthmat (oh Matwechs) an d Patella	78.91↔	Einsetz e Knochwachststimul an Skap, Klav, Rip u Stern
78.56.99↔	Inn Knochfx oh Reposition d Fx an d Patella, sonstige	78.95↔	Einsetzen eines Knochenwachstumsstimulators am Femur
78.57.00↔	Inn Knochfx oh Rep d Fx an Tibia und Fib, n.n.bez.	78.96↔	Einsetzen eines Knochenwachstumsstimulators an der Patella
78.57.10↔	Revision von Osteosynthmat (oh Matwechs) an d Tibia	78.97↔	Eins eines Knochenwachstumsstimulators an Tibia und Fibula
78.57.20↔	Revision von Osteosynthmat (oh Matwechs) an d Fib	78.98↔	Einsetz e Knochwachststimul an Tarsalia und Metatars
78.57.99↔	Inn Knochfx oh Rep d Fx an Tibia und Fib, sonstige	78.99↔	Enstz e Knchwchststml an and näh bz Kn, auss Gschk
78.58.00↔	Inn Knchfx oh Rp d Fx an Trsl u Mtrs, n.n.bez.	79.10↔	Geschl Reposition e Fx m inn Knochfx, ohne Ang d Lok
78.58.10↔	Rev v Osteosynthmat (oh Matwechs) an Tarsal u Metatars	79.11.00↔	Geschl Reposition e Humfx mit inn Knochfx, n.n.bez.
78.58.99↔	Inn Knochfx oh Rep d Fx an Tarsalia und Metatars, So	79.11.10↔	Gscl Rp e prx Hmfx m in Knfx d Mrkn / Vg o Wkpl / Kdylpl
78.59.00↔	Inn Knfx o Rp d Fx an and näh bz Kn, au Gschk, nnbz	79.11.19↔	Gscl Rp e prx Hmfx m S in Kfx (zB d Sb, Dt, Zg/C, wst Pl)

79.11.20↔	Gscl Rp e st Hmfx m in Knfx d Mrkn / Vg o Wkpl / Kdylpl	79.26.22↔	Offene Reposition e dist Fibulafx ohne Inn Knochfix
79.11.29↔	Gscl Rp e st Hmfx m S in Kfx (zB d Sb, Dt, Zg/C, wst Pl)	79.26.99↔	Off Rep e Fx an Tibia und Fib oh Inn Knochfix, So
79.11.99↔	Geschl Reposition e Humfx mit inn Knochfix, sonstige	79.27.00↔	Off Rp e Fx an Trsl u Mtrrs oh Inn Knchfx, n.n.bz.
79.12.00↔	Geschl Rep e Fx an Rad u Ulna m inn Knochfix, n.n.bez.	79.27.10↔	Off Rep e Talus und Kalkaneusfraktur oh Inn Knochfix
79.12.10↔	Gschl Rp e dst Rdfx m inn Knchfx d Drht o Zgg/Crcl	79.27.11↔	Off Rep e einf Fx So Tarsal u Metatars oh Inn Knochfix
79.12.11↔	Gschl Rp e dst Rdfx m inn Knchfx d intrmd Drht	79.27.12↔	Off Rp e Mhrfrmfx S Trsl u Mtrrs oh Inn Knchfx
79.12.12↔	Geschl Reposition e dist Radfx m inn Knochfix d Markn	79.27.99↔	Off Rep e Fx an Tarsal u Metatars oh Inn Knochfix, So
79.12.19↔	Gschl Rp e dst Rdfx m S inn Knchfx (z.B. d Schraub, Pl)	79.28↔	Off Rep einer Zehenfraktur ohne innere Knochenfixation
79.12.20↔	Geschl Rep e sonst Radfx d Draht o Zuggurtung/Cercl	79.29.00↔	Off Rep e Fx and bez Kn oh Inn Knochfix, n.n.bez.
79.12.21↔	Gschl Rp e snst Rdfx m inn Knchfx d intrmd Drht	79.29.10↔	Off Rep e einf Fx d Klav und Skapula oh Inn Knochfix
79.12.22↔	Geschl Rep e sonstigen Radfx m inn Knochfix d Markn	79.29.11↔	Off Rep e Mehrfragmfx d Klav und Skap oh Inn Knochfix
79.12.29↔	Gschl Rp e snst Rdfx m S inn Knfx (zB d Sb, Pl)	79.29.20↔	Offene Reposition e Fx d Beckens ohne Inn Knochfix
79.12.30↔	Gschl Rp e Ulnfx m inn Knchfx d Drht o Zgg/Crcl	79.29.30↔	Offene Reposition e Fx d Patella ohne Inn Knochfix
79.12.31↔	Geschl Rep e Ulnafx m inn Knochfix d intramed Draht	79.29.99↔	Off Rep e Fx and bez Kn oh Inn Knochfix, sonstige
79.12.32↔	Geschl Reposition e Ulnafraktur m inn Knochfix d Markn	79.30↔	Offene Reposition e Fx m inn Knochfix, ohne Ang d Lok
79.12.39↔	Gschl Rp e Ulnfx m S inn Knchfx (z.B. d Schraub, Pl)	79.31.00↔	Offene Reposition e Humfx mit inn Knochfix, n.n.bez.
79.12.99↔	Geschl Rep e Fx an Rad und Ulna m inn Knochfix, So	79.31.10↔	Off Rp e eif prx Hfx m in Knfx d Mrkn, wks Pl o (Wnkl) Pl
79.13.00↔	Gschl Rp e Fx an Krpl u Mtkrp m inn Knchfx, n.n.bz.	79.31.11↔	Off Rp e eif prx Hmfx m S inn Knfx (zB Sb, Dt)
79.13.10↔	Gschl Rp e Fx an Krpl u Mtkrp m inn Knchfx d wnkst Pl	79.31.12↔	Off Reposition e Mehrfragmfx d prox Hum m inn Knochfix
79.13.19↔	Gscl Rp e Fx an Krpl u Mk m S inn Knfx (zB d Sb, Pl, Dt)	79.31.20↔	Off Rep e einf Humerusschafffraktur m inn Knochfix
79.13.99↔	Gschl Rp e Fx an Krpl u Mtkrp m inn Knchfx, S	79.31.30↔	Off Rp e eif dst Hmfx m in Knfx d Mrkn, wkst Pl o (Wkl) Pl
79.14.00↔	Geschl Reposition e Fingfx mit inn Knochfix, n.n.bez.	79.31.31↔	Off Rp e einf dst Hmfx m S inn Knfx (zB Sb, Dt)
79.14.10↔	Geschl Rep e Fingfx m inn Knochfix d winkelstabile Pl	79.31.90↔	Off Rep e Mehrfragmfx So Teile d Hum m inn Knochfix
79.14.19↔	Gschl Rp e Fngfx m S inn Knfx (zB d Sb, Pl, Dt)	79.31.99↔	Offene Reposition e Humfx mit inn Knochfix, sonstige
79.14.99↔	Geschl Reposition e Fingfx mit inn Knochfix, sonstige	79.32.00↔	Off Rep e Fx an Rad und Ulna m inn Knochfix, n.n.bez.
79.15.00↔	Geschl Reposition e Femurfx mit inn Knochfix, n.n.bez.	79.32.10↔	Offene Reposition e dist Radiusfraktur m inn Knochfix
79.15.10↔	Geschl Reposition e dist Femurfx mit inn Knochfix	79.32.19↔	Off Reposition e sonstigen Radfx m inn Knochfix
79.15.20↔	Geschl Reposition e sonstigen Femurfx mit inn Knochfix	79.32.29↔	Offene Reposition einer Ulnafraktur mit innerer Knochenfixation
79.15.99↔	Geschl Reposition e Femurfx mit inn Knochfix, sonstige	79.32.99↔	Off Rep e Fx an Rad und Ulna m inn Knochfix, sonstige
79.16.00↔	Geschl Rep e Fx an Tib u Fib m inn Knochfix, n.n.bez.	79.33.00↔	Off Rp e Fx an Krpl u Mtkrp m inn Knchfx, n.n.bz.
79.16.10↔	Geschl Rep e prox Tibiafraktur m inn Knochfix d Markn	79.33.10↔	Off Rp e Fx an Krpl u Mtkrp m inn Knchfx d (Blount)Klm
79.16.29↔	Gschl Rp e dst Tbiafx m S inn Knfx (zB d Sb, Pl, Dt)	79.33.19↔	Off Rep e Fx an Karpal und Metakarp m So inn Knochfix
79.16.30↔	Geschl Rep e sonst Tibiafraktur m inn Knochfix d Markn	79.33.99↔	Off Rep e Fx an Karpal und Metakarp m inn Knochfix, So
79.16.39↔	Gschl Rp e snst Tbiafx m S inn Knfx (zB d Sb, Pl, Dt)	79.34↔	Offene Reposition e Fingfx mit innerer Knochenfixation
79.16.40↔	Geschl Rep e dist Fibulafx m inn Knochfix d Markn	79.35.00↔	Offene Reposition e Femurfx mit inn Knochfix, n.n.bez.
79.16.49↔	Gschl Rp e dst Fblfx m S inn Knfx (zB d Sb, Pl, Dt)	79.35.10↔	Offene Reposition e Hüftkopffraktur mit inn Knochfix
79.16.50↔	Geschl Rep e sonstigen Fibulafx m inn Knochfix d Markn	79.35.11↔	Off Rep e Schhfx und prox Femurfx m inn Knochfix
79.16.59↔	Gschl Rp e snst Fblfx m S inn Knfx (zB d Sb, Pl, Dt)	79.35.12↔	Offene Reposition e Femurschafffraktur m inn Knochfix
79.16.99↔	Geschl Rep e Fx an Tibia und Fib m inn Knochfix, So	79.35.13↔	Offene Reposition e dist Femurfx mit inn Knochfix
79.17.00↔	Gschl Rp e Fx an Trsl u Mtrrs m inn Knchfx, n.n.bz.	79.35.99↔	Offene Reposition e Femurfx mit inn Knochfix, sonstige
79.17.10↔	Geschl Rep e Fx d Kalkan m inn Knochfix d winkst Pl	79.36.00↔	Off Rep e Fx an Tibia und Fib m inn Knochfix, n.n.bez.
79.17.19↔	Gschl Rp e Fx d Klkn m S inn Knfx (zB d Sb, Pl, Dt)	79.36.10↔	Off Rp e einf Fx prx Tb m inn Knchfx d (Blount)Klm o int Drht
79.17.29↔	Gscl Rp e Fx an st Trl u Mtrrs m in Knfx (zB d Sb, Pl, Dt)	79.36.11↔	Off Rep e einf Fx d prox Tib m inn Knochfix d Schraube
79.17.99↔	Gschl Rp e Fx an Trsl u Mtrrs m inn Knchfx, S	79.36.12↔	Off Rep e einf Fx d prox Tibia m So inn Knochfix
79.18↔	Geschl Reposition e Zehenfraktur mit inn Knochfix	79.36.13↔	Off Rp e Mhrfrmfx d prx Tb m inn Knchfx d (Blount)Klm
79.19.00↔	Geschl Rep e Fx and bez Kn m inn Knochfix, n.n.bez.	79.36.14↔	Off Rep e Mehrfragmfx d prox Tibia m So inn Knochfix
79.19.10↔	Geschl Rep e Fx an Klav und Skapula m inn Knochfix	79.36.20↔	Off Rep e einf Tibiaschafffraktur m inn Knochfix
79.19.20↔	Geschl Reposition e Fx d Beckens mit inn Knochfix	79.36.30↔	Off Rp e einf Fx d dst Tb m inn Knchfx d Mrkn o wnkst Pl
79.19.30↔	Geschl Reposition e Fx d Patella mit inn Knochfix	79.36.31↔	Off Rp e einf Fx d dstaeln Tb m inn Knchfx d S Pl
79.19.99↔	Geschl Rep e Fx and bez Kn m inn Knochfix, sonstige	79.36.32↔	Off Rep e einf Fx d dist Tibia m So inn Knochfix
79.20↔	Off Reposition e Fx ohne Inn Knochfix, ohne Ang d Lok	79.36.40↔	Off Rep e Mehrfragmfx So Teile d Tibia m inn Knochfix
79.21.00↔	Offene Reposition e Humfx ohne Inn Knochfix, n.n.bez.	79.36.50↔	Off Reposition e einf Fx d prox Fib m inn Knochfix
79.21.10↔	Offene Reposition e proximalen Humfx ohne Inn Knochfix	79.36.51↔	Off Reposition e Mehrfragmfx d prox Fib m inn Knochfix
79.21.11↔	Off Reposition e Humerusschafffraktur oh Inn Knochfix	79.36.60↔	Off Rp e einf Fblschfftrktr m inn Knchfx d Mrkn
79.21.12↔	Offene Reposition e dist Humfx ohne Inn Knochfix	79.36.61↔	Off Rep e einf Fibulaschafffraktur m So inn Knochfix
79.21.99↔	Offene Reposition e Humfx ohne Inn Knochfix, sonstige	79.36.62↔	Off Rp e Mhrfrmfx d Fblschfts m inn Knchfx d (wnkst) Pl
79.22.00↔	Off Rep e Fx an Rad und Ulna oh Inn Knochfix, n.n.bez.	79.36.63↔	Off Rp e Mhrfrmfx d Fblschfts m S inn Knchfx
79.22.10↔	Off Reposition e dist Radiusfraktur ohne Inn Knochfix	79.36.70↔	Off Rp e einf Fx d dst Fb m inn Knchfx d (Blount)Klm
79.22.19↔	Off Reposition e sonstigen Radfx oh Inn Knochfix	79.36.71↔	Off Rep e einf Fx d dist Fib m inn Knchfx d Pl
79.22.20↔	Offene Reposition einer Ulnafraktur ohne innere Knochenfixation	79.36.72↔	Off Rep e einf Fx d dist Fib m sonstiger inn Knochfix
79.22.99↔	Off Rep e Fx an Rad und Ulna oh Inn Knochfix, sonstige	79.36.73↔	Off Reposition e Mehrfragmfx d dist Fib m inn Knochfix
79.23↔	Off Rep e Fx an Karpal und Metakarp oh Inn Knochfix	79.36.99↔	Off Rep e Fx an Tibia und Fib m inn Knochfix, sonstige
79.24↔	Offene Reposition e Fingfx ohne innere Knochenfixation	79.37.00↔	Off Rp e Fx an Trsl u Mtrrs m inn Knchfx, n.n.bz.
79.25↔	Off Rep einer Femurfraktur ohne innere Knochenfixation	79.37.10↔	Off Rep e Fx an Kalkan und Talus m inn Knochfix d Pl
79.26.00↔	Off Rep e Fx an Tib und Fib oh Inn Knochfix, n.n.bez.	79.37.11↔	Off Rep e Fx an Kalkan und Talus m So inn Knochfix
79.26.10↔	Off Reposition e prox Tibiafraktur oh Inn Knochfix	79.37.20↔	Off Rp e Mhrfrmfx an snst Trsl m inn Knchfx d Pl
79.26.11↔	Off Reposition e Tibiaschafffraktur ohne Inn Knochfix	79.37.21↔	Off Rp e Mhrfrmfx an snst Trsl m S inn Knchfx
79.26.12↔	Off Reposition e dist Tibiafraktur ohne Inn Knochfix	79.37.30↔	Off Rep e Mehrfragmfx an Metatars m inn Knochfix
79.26.20↔	Off Reposition e proximalen Fibulafx ohne Inn Knochfix	79.37.40↔	Off Rp e einf Fx an snst Trsl u Mtrrs m inn Knchfx
79.26.21↔	Off Reposition e Fibulaschafffraktur ohne Inn Knochfix	79.37.99↔	Off Rep e Fx an Tarsal und Metatars m inn Knochfix, So

79.38↔	Off Rep einer Zehenfraktur m innerer Knochenfixation	79.96.20↔	Nicht näher bezeichnete Operation an Verletzung der Fibula
79.39.00↔	Off Rep e Fx and bez Kn m inn Knochfix, n.n.bez.	79.96.99↔	Ni näh bez Op an Verletzung von Tibia und Fib, So
79.39.10↔	Off Rep e einf Fx von Klav und Skapula m inn Knochfix	79.97↔	Ni näh bez Op an Verletzung von Tarsalia und Metatars
79.39.11↔	Off Rep e Mehrfragmfx von Klav und Skap m inn Knochfix	79.98↔	Nicht näher bezeichnete Operation an Verletzung der Zehkn
79.39.20↔	Offene Reposition e Fx d Acetabulum mit inn Knochfix	80.00↔	Arthrot zur Prothesenentfernung, ohne Ang d Lok
79.39.29↔	Off Rep e Fx sonstiger Teile d Beckens m inn Knochfix	80.01.00↔	Arthrotomie zur Prothesenentfernung an der Schulter, n.n.bez.
79.39.40↔	Offene Reposition e Fx d Patella mit inn Knochfix	80.01.10↔	Arthrot zur Prothentf an d Schult, Entf e Humeruskprot
79.39.99↔	Off Rep e Fx and bez Kn m inn Knochfix, sonstige	80.01.11↔	Arthrot z Prthntf an d Schlft, Entf e Tp d Schltrgl
79.50↔	Offene Reposition e Epiphysdiast, ohne Ang d Lok	80.01.99↔	Arthrotomie zur Prothesenentfernung an der Schulter, sonstige
79.51↔	Offene Reposition einer Epiphysendiastase am Humerus	80.02↔	Arthrotomie zur Prothesenentfernung am Ellbogen
79.52.00↔	Off Rep e Epiphysdiast an Rad und Ulna, n.n.bez.	80.03↔	Arthrotomie zur Prothesenentfernung am Handgelenk
79.52.10↔	Offene Reposition einer Epiphysendiastase am distalen Radius	80.04.00↔	Arthrot zur Prothentf an Hand und Fing, n.n.bez.
79.52.20↔	Off Rep e sonstigen Epiphysdiast an Rad und Ulna	80.04.10↔	Arthrot z Prthntf an Hnd u Fng, Entf e Daumstglprt
79.52.99↔	Off Rep e Epiphysdiast an Rad und Ulna, sonstige	80.04.11↔	Arthrot z Prthntf an Hnd u Fng, Entf e snst Fnggrlndprt
79.55↔	Offene Reposition einer Epiphysendiastase am Femur	80.04.99↔	Arthrot zur Prothentf an Hand und Fing, sonstige
79.56.00↔	Off Rep e Epiphysdiast an Tibia und Fib, n.n.bez.	80.05.00↔	Arthrotomie zur Prothesenentfernung der Hüfte, n.n.bez.
79.56.10↔	Offene Reposition e Epiphysdiast an d proximalen Tibia	80.05.10↔	Arthrot zur Prothentf d Hüfte, Entf e Femurkopfkappe
79.56.11↔	Offene Reposition einer Epiphysendiastase an der distale Tibia	80.05.11↔	Arthrot z Prthntf d Hüft, Entf e Glnkpfnnprths
79.56.20↔	Offene Reposition e Epiphysdiast an d proximalen Fib	80.05.12↔	Arthrot z Prthntf d Hüft, Entf e Glnpfnstüsch u GlschnPfnn
79.56.21↔	Off Rep einer Epiphysendiastase an der distalen Fibula	80.05.13↔	Arthrot z Prthntf d Hüft, Entf e Fmrkprt, Duokpfrth o Tp
79.56.99↔	Off Rep e Epiphysdiast an Tibia und Fib, sonstige	80.05.14↔	Arthrot z Prthntf d Hüft, Entf e snst Endprth d Hüft
79.59.00↔	Off Reposition e Epiphysdiast an and bez Kn, n.n.bez.	80.05.99↔	Arthrotomie zur Prothesenentfernung der Hüfte, sonstige
79.59.10↔	Offene Reposition einer Epiphysendiastase an der Patella	80.06↔	Arthrotomie zur Prothesenentfernung am Knie
79.59.99↔	Off Reposition e Epiphysdiast an and bez Kn, sonstige	80.07↔	Arthrotomie zur Prothesenentfernung am Sprunggelenk
79.60↔	Débridement einer offenen Fraktur, ohne Angabe der Lok	80.08↔	Arthrotomie zur Prothesenentfernung an Fuss und Zehen
79.61↔	Débridement einer offenen Humerusfraktur	80.09↔	Arthrot zur Prothesenentfernung an and bez Lok
79.62↔	Débridement einer offenen Fraktur an Radius und Ulna	80.10.00↔	Sonstige Arthrotomie, ohne Angabe der Lokalisation, n.n.bez.
79.63↔	Débridement einer offenen Fraktur an Karpalia und Metakarpalia	80.10.10↔	Arthrot Arthrot ohne Ang d Lokalisation, Gelsp mit Drain
79.64↔	Débridement einer offenen Fingerfraktur	80.10.12↔	Arthrot Arthrot ohne Ang d Lok, Einl oder Entf e Medträg
79.65↔	Débridement einer offenen Femurfraktur	80.10.13↔	Arthrot ohne Ang d Lok, Sonstige Gelsp mit Drain
79.66↔	Débridement einer offenen Fraktur an Tibia und Fibula	80.10.99↔	Sonstige Arthrotomie, ohne Angabe der Lokalisation, sonstige
79.67↔	Débridement einer offenen Fraktur an Tarsalia und Metatarsalia	80.11.00↔	Sonstige Arthrotomie der Schulter, n.n.bez.
79.68↔	Débridement einer offenen Zehenfraktur	80.11.10↔	Arthrot Arthrot d Humeroglgel, Gelsp mit Drain
79.69↔	Débr e offenen Fx and näher bez Knochen, auss Gschk	80.11.11↔	Arthrot Arthrot d Humeroglgel, Entf freier Gelkörper
79.80↔	Offene Reposition e Luxation an nicht bez Lokalisation	80.11.12↔	Arthrot d Humeroglenoidal gelenkes, Gelsp mit Drain
79.81.00↔	Offene Reposition einer Luxation der Schulter, n.n.bez.	80.11.13↔	Arthrot d Humeroglenoidal gelenkes, Entf freier Gelkörper
79.81.10↔	Offene Reposition einer Luxation im Humeroglenoidal gelenk	80.11.19↔	Sonstige Arthrotomie des Humeroglenoidal gelenkes
79.81.20↔	Offene Reposition einer Luxation im Akromioklavikulargelenk	80.11.20↔	Arthrot Arthrot d Akromioklavgel, Gelsp mit Drain
79.81.99↔	Offene Reposition einer Luxation der Schulter, sonstige	80.11.21↔	Arthrot Arthrot d Akromioklavgel, Entf freier Gelkörper
79.82↔	Offene Reposition einer Luxation des Ellbogens	80.11.22↔	Arthrot des Akromioklavgel, Gelenkspülung mit Drainage
79.83.00↔	Offene Reposition einer Luxation des Handgelenks, n.n.bez.	80.11.23↔	Arthrot d Akromioklavgel, Entf freier Gelenkkörper
79.83.10↔	Off Rep einer Luxation des distales Radioulnargelenks	80.11.29↔	Sonstige Arthrotomie des Akromioklavikulargelenkes
79.83.99↔	Offene Reposition einer Luxation des Handgelenks, sonstige	80.11.99↔	Sonstige Arthrotomie der Schulter, sonstige
79.84↔	Offene Reposition einer Luxation von Hand und Fingern	80.12.00↔	Sonstige Arthrotomie des Ellbogens, n.n.bez.
79.85↔	Offene Reposition einer Luxation der Hüfte	80.12.10↔	Arthrot Arthrot d Ellenbogens, Gelenkspülung mit Drain
79.86.00↔	Offene Reposition einer Luxation des Knies, n.n.bez.	80.12.11↔	Arthrot Arthrot d Ellb, Entfernung freier Gelenkkörper
79.86.10↔	Off Reposition e Lux d proximalen Tibiofibulargelenks	80.12.12↔	Arthrot Arthrot d Ellb, Einl oder Entf e Medträg
79.86.19↔	Offene Reposition einer Luxation des Kniegelenks	80.12.20↔	Arthrotomie des Ellenbogens, Gelenkspülung mit Drainage
79.86.99↔	Offene Reposition einer Luxation des Knies, sonstige	80.12.21↔	Arthrot d Ellenbogens, Entfernung freier Gelenkkörper
79.87.00↔	Offene Reposition einer Luxation des Sprunggelenkes, n.n.bez.	80.12.99↔	Sonstige Arthrotomie des Ellbogens, sonstige
79.87.10↔	Offene Reposition einer Luxation des oberen Sprunggelenkes	80.13.00↔	Sonstige Arthrotomie des Handgelenks, n.n.bez.
79.87.20↔	Offene Reposition einer Luxation des unteren Sprunggelenkes	80.13.10↔	Arthrot Arthrot d Handgelenkes, Gelenkspülung mit Drain
79.87.99↔	Offene Reposition einer Luxation des Sprunggelenkes, sonstige	80.13.11↔	Arthrot Arthrot d Handgelenkes, Entf freier Gelenkkörper
79.88.00↔	Offene Reposition einer Luxation von Fuss und Zehen, n.n.bez.	80.13.12↔	Arthrot Arthrot d Handgel, Einl oder Entf e Medträg
79.88.10↔	Offene Reposition einer Luxation eines Zehngelenkes	80.13.20↔	Arthrot des Handgelenkes, Gelenkspülung mit Drainage
79.88.20↔	Offene Reposition e Lux e Metatarsophalangealgelenkes	80.13.21↔	Arthrot d Handgelenkes, Entfernung freier Gelenkkörper
79.88.99↔	Offene Reposition einer Luxation von Fuss und Zehen, sonstige	80.13.99↔	Sonstige Arthrotomie des Handgelenks, sonstige
79.89.00↔	Offene Reposition e Luxation an and bez Lok, n.n.bez.	80.14.00↔	Sonstige Arthrotomie von Hand und Fingern, n.n.bez.
79.89.10↔	Offene Reposition einer Luxation des Sternoklavikulargelenkes	80.14.10↔	Arthrot von Hand und Fingern, Gelenkspülung mit Drain
79.89.20↔	Offene Reposition einer Luxation der Iliosakralgelenkes	80.14.99↔	Sonstige Arthrotomie von Hand und Fingern, sonstige
79.89.30↔	Offene Reposition einer Luxation der Symphyse	80.15.00↔	Sonstige Arthrotomie der Hüfte, n.n.bez.
79.89.99↔	Offene Reposition e Luxation an and bez Lok, sonstige	80.15.10↔	Arthrot Arthrot der Hüfte, Gelenkspülung mit Drainage
79.90↔	Nicht näher bez Operation an Fx, ohne Ang d Lok	80.15.11↔	Arthrot Arthrot d Hüfte, Entfernung freier Gelenkkörper
79.91↔	Nicht näher bezeichnete Operation an Verletzung des Humerus	80.15.12↔	Arthrot Arthrot d Hüfte, Einl oder Entf e Medträg
79.92↔	Ni näh bez Operation an Verletzung von Radius und Ulna	80.15.20↔	Arthrotomie der Hüfte, Gelenkspülung mit Drainage
79.93↔	Ni näh bez Op an Verletzung von Karpal und Metakarp	80.15.21↔	Arthrotomie der Hüfte, Entfernung freier Gelenkkörper
79.94↔	Nicht näher bez Operation an Verletzung d Fingknöch	80.15.99↔	Sonstige Arthrotomie der Hüfte, sonstige
79.95↔	Nicht näher bezeichnete Operation an Verletzung des Femur	80.16.00↔	Sonstige Arthrotomie des Knies, n.n.bez.
79.96.00↔	Ni näh bez Op an Verletzung von Tib und Fib, n.n.bez.	80.16.10↔	Arthrot Arthrot d Kniegelenkes, Gelenkspülung mit Drain
79.96.10↔	Nicht näher bezeichnete Operation an Verletzung der Tibia	80.16.11↔	Arthrot Arthrot d Kniegelenkes, Entf freier Gelenkkörper

80.16.12↔	Arthr Arthrot d Kniegel, Einl oder Entf e Medträg	80.39.00↔	Gelenksbiopsie an anderer bezeichneter Lokalisation, n.n.bez.
80.16.20↔	Arthrot des Kniegelenkes, Gelenkspülung mit Drainage	80.39.20↔	Arthroskopische Gelenkbiopsie am Kiefergelenk
80.16.21↔	S Arthrt d Knies, Arthrt d Kniegl, Entf freier Gllkörp	80.39.21↔	Arthroskopische Gelenkbiopsie am Sternoklavikulargelenk
80.16.99↔	Sonstige Arthrotomie des Knies, sonstige	80.39.29↔	Sonstige Arthr Gelenkbiopsie an and bez Lokalisation
80.17.00↔	Sonstige Arthrotomie des Sprunggelenks, n.n.bez.	80.39.30↔	Offene Gelenksbiopsie an and bezeichneter Lokalisation
80.17.10↔	Arthr Arthrot d oberen Sprunggelenkes, Gelsp mit Drain	80.39.40↔	Gelenksbiopsie an der Wirbelsäule
80.17.11↔	Arthr Arthrot d ob Sprunggelenkes, Entf freier Gellkörp	80.39.99↔	Gelenksbiopsie an anderer, bezeichneter Lokalisation, sonstige
80.17.12↔	Arthr Arthrot d ob Sg, Einl o Entf e Medträg	80.40↔	Durchtr von Gelkaps, Lig oder Knorp, ohne Ang d Lok
80.17.20↔	Arthrot d oberen Sprunggelenkes, Gelsp mit Drain	80.41.00↔	Durchtr von Gelkaps, Lig o Knorp an d Schult, n.n.bez.
80.17.21↔	Arthrot d oberen Sprunggelenkes, Entf freier Gellkörp	80.41.10↔	Durchtr von Gelkaps, Ligament oder Knorpel a Humerogel
80.17.29↔	Sonstige Arthrotomie des oberen Sprunggelenkes	80.41.20↔	Durchtr von Gelkaps, Lig oder Knorp a Akromklavikgel
80.17.30↔	Arthr Arthrot d unteren Sprunggelenkes, Gelsp m Drain	80.41.99↔	Durchtr von Gelkaps, Lig o Knorp an d Schult, sonstige
80.17.31↔	Arthr Arthrot d unteren Sg, Entf freier Gellkörp	80.42↔	Durchtr von Gelkaps, Ligament oder Knorpel a Ellb
80.17.32↔	Arthr Arthrot d unteren Sg, Einl o Entf e Medträg	80.43.00↔	Durchtr von Gelkap, Lig oder Knorp a Hdgel, n.n.bez.
80.17.40↔	Arthrot d unteren Sprunggelenkes, Gelsp und Drain	80.43.10↔	Drchtr v Gllkp, Lg o Knrp a Hdgl, Drchtr d Bändr d Hndwr
80.17.41↔	Arthrot d unteren Sprunggelenkes, Entf freier Gellkörp	80.43.20↔	Drchtr v Gllkp, Lg o Knrp a Hdgl, Exz v Bändr d Hndwr
80.17.49↔	Sonstige Arthrotomie des unteren Sprunggelenkes	80.43.90↔	Drchtr v Gllkp, Lg o Knrp a Hdgl, S Op an Bändm d Hndwr
80.17.99↔	Sonstige Arthrotomie des Sprunggelenks, sonstige	80.43.99↔	Durchtr von Gelkap, Lig oder Knorp a Hdgel, sonstige
80.18.00↔	Sonstige Arthrotomie von Fuss und Zehen, n.n.bez.	80.46.00↔	Durchtr von Gelkaps, Lig oder Knorp a Knie, n.n.bez.
80.18.10↔	Arthr Arthrot von Fuss und Zehen, Gelsp mit Drain	80.46.10↔	Durchtr von Gelkaps, Ligament oder Knorpel a Kniegel
80.18.11↔	Arthr Arthrot von Fuss und Zehen, Entf freier Gellkörp	80.46.20↔	Durchtr von Gelkaps, Lig o Knorp a prox Tibiofibgel
80.18.12↔	Arthr Arthrot von Fuss u Zehen, Einl o Entf e Medträg	80.46.99↔	Durchtr von Gelkaps, Lig oder Knorp a Knie, sonstige
80.18.20↔	Arthrot von Fuss und Zehen, Gelenkspülung mit Drainage	80.48.00↔	Durchtr v Gelkaps, Lig o Knorp an Fuss u Zeh, n.n.bez.
80.18.21↔	Arthrot von Fuss und Zehen, Entf freier Gelenkörper	80.48.10↔	Durchtr von Gelkaps, Lig oder Knorp a Metatarsgel
80.18.99↔	Sonstige Arthrotomie von Fuss und Zehen, sonstige	80.48.20↔	Durchtr von Gelkaps, Lig oder Knorp an e Zehengelenk
80.19.00↔	Sonstige Arthrot an and bez Lokalisation, n.n.bez.	80.48.99↔	Durchtr von Gelkaps, Lig o Knorp an Fuss und Zehen, So
80.19.10↔	Arthr Arthrot d Sternoklgel, Gelsp m Drain	80.49.99↔	Durchtr von Gelkaps, Lig o Knorp and bez Lok, sonstige
80.19.11↔	Arthr Arthrot d Sternoklgel, Entf freier Gellkörp	80.50↔	Exzision oder Destr e Disc intervertebralis, n.n.bez.
80.19.12↔	Arthr Arthrot an and bez Lok, Einl o Entf e Medträg	80.51.00↔	Exzision eines Discus intervertebralis, n.n.bez.
80.19.20↔	Arthrot d Sternoklavikulargelenkes, Gelsp mit Drain	80.51.10↔	Exzision eines Discus intervertebralis, offen chirurgisch
80.19.21↔	Arthrot d Sternoklgel, Entf freier Gellkörp	80.51.11↔	Exzision zweier Disci intervertebrales, offen chirurgisch
80.19.29↔	Sonstige Arthrotomie des Sternoklavikulargelenkes	80.51.12↔	Exz dreier o mehr Disci intervertebrales, offen chir
80.19.90↔	Arthr Arthrot an and bez Lokalisation, Gelsp mit Drain	80.51.20↔	Exzision eines Discus intervertebralis, perkutan mit Endoskopie
80.19.91↔	Arthr Arthrot an and bez Lok, Entf freier Gellkörp	80.51.99↔	Exzision eines Discus intervertebralis, sonstige
80.19.92↔	Arthr Arthrot an and bez Lok, Einl oder Entf e Medträg	80.52↔	Intervertebrale Chemonukleolyse
80.19.93↔	Arthrot an and bez Lokalisation, Gelsp mit Drain	80.59.00↔	Sonstige Diskusdestruktion, n.n.bez.
80.19.94↔	Arthrot an and bez Lokalisation, Entf freier Gellkörp	80.59.10↔	Sonstige Diskusdestruktion, Entfernung eines freien Sequesters
80.19.99↔	Sonstige Arthrot an and bez Lokalisation, sonstige	80.59.20↔	Sonstige Diskusdestruktion, Reoperation bei Rezidiv
80.31.00↔	Gelenksbiopsie an der Schulter, n.n.bez.	80.59.21↔	Sonstige Diskdestr, Reop m Radikulolyse b Rezidiv
80.31.20↔	Arthroskopische Gelenkbiopsie an der Schulter	80.59.30↔	Sonstige Diskusdestruktion, Dekompression mit Nucleoplastik
80.31.30↔	Offene Gelenksbiopsie an der Schulter	80.59.40↔	S Dskdstr, Mnmlnvs Thrmmdltion d Bndscheib
80.31.99↔	Gelenksbiopsie an der Schulter, sonstige	80.59.50↔	S Dskdstr, Dsksrknstrktion m zilbsiertn Bndscheibnrstz
80.32.00↔	Gelenksbiopsie am Ellenbogen, n.n.bez.	80.59.99↔	Sonstige Diskusdestruktion, sonstige
80.32.20↔	Arthroskopische Gelenkbiopsie am Ellenbogen	80.6x.00↔	Meniskektomie am Knie, n.n.bez.
80.32.30↔	Offene Gelenksbiopsie am Ellenbogen	80.6x.10↔	Meniskektomie am Knie, arthroskopisch, partiell
80.32.99↔	Gelenksbiopsie am Ellenbogen, sonstige	80.6x.11↔	Meniskektomie am Knie, arthroskopisch, total
80.33.00↔	Gelenkbiopsie am Handgelenk, n.n.bez.	80.6x.20↔	Meniskektomie am Knie, offen chirurgisch, partiell
80.33.20↔	Arthroskopische Gelenkbiopsie am Handgelenk	80.6x.21↔	Meniskektomie am Knie, offen chirurgisch, total
80.33.30↔	Offene Gelenksbiopsie am Handgelenk	80.6x.99↔	Meniskektomie am Knie, sonstige
80.33.99↔	Gelenkbiopsie am Handgelenk, sonstige	80.70.00↔	Synovektomie, ohne Angabe der Lokalisation, n.n.bez.
80.34.00↔	Gelenkbiopsie an Hand und Finger, n.n.bez.	80.70.10↔	Arthroskopische Synovektomie ohne Ang der Lokalisation
80.34.20↔	Arthroskopische Gelenkbiopsie an Hand und Finger	80.70.20↔	Offene Synovektomie ohne Angabe der Lokalisation
80.34.30↔	Offene Gelenksbiopsie an Hand und Finger	80.70.99↔	Synovektomie, ohne Angabe der Lokalisation, sonstige
80.34.99↔	Gelenkbiopsie an Hand und Finger, sonstige	80.71.00↔	Synovektomie an der Schulter, n.n.bez.
80.35.00↔	Gelenkbiopsie an der Hüfte, n.n.bez.	80.71.10↔	Synovektomie am Humeroglenoidalgelekn
80.35.20↔	Arthroskopische Gelenkbiopsie an der Hüfte	80.71.11↔	Synovektomie am Akromioklavikulargelenk
80.35.30↔	Offene Gelenksbiopsie an der Hüfte	80.71.99↔	Synovektomie an der Schulter, sonstige
80.35.99↔	Gelenkbiopsie an der Hüfte, sonstige	80.72.00↔	Synovektomie am Ellbogen, n.n.bez.
80.36.00↔	Gelenkbiopsie am Knie, n.n.bez.	80.72.10↔	Arthroskopische Synovektomie am Ellbogen
80.36.20↔	Arthroskopische Gelenkbiopsie am Knie	80.72.20↔	Offene Synovektomie am Ellbogen
80.36.30↔	Gelenkbiopsie am Knie, Offene Gelenksbiopsie am Knie	80.72.99↔	Synovektomie am Ellbogen, sonstige
80.36.99↔	Gelenkbiopsie am Knie, sonstige	80.73.00↔	Synovektomie am Handgelenk, n.n.bez.
80.37.00↔	Gelenkbiopsie am Sprunggelenk, n.n.bez.	80.73.10↔	Arthroskopische Synovektomie am Handgelenk
80.37.20↔	Arthroskopische Gelenkbiopsie am Sprunggelenk	80.73.20↔	Offene Synovektomie am Handgelenk
80.37.30↔	Offene Gelenksbiopsie am Sprunggelenk	80.73.99↔	Synovektomie am Handgelenk, sonstige
80.37.99↔	Gelenkbiopsie am Sprunggelenk, sonstige	80.75.00↔	Synovektomie an der Hüfte, n.n.bez.
80.38.00↔	Gelenkbiopsie an Fuss und Zehen, n.n.bez.	80.75.10↔	Arthroskopische Synovektomie an der Hüfte
80.38.20↔	Arthroskopische Gelenkbiopsie an Fuss und Zehen	80.75.20↔	Offene Synovektomie an der Hüfte
80.38.30↔	Offene Gelenksbiopsie an Fuss und Zehen	80.75.99↔	Synovektomie an der Hüfte, sonstige
80.38.99↔	Gelenkbiopsie an Fuss und Zehen, sonstige	80.76.00↔	Synovektomie am Knie, n.n.bez.

80.76.10↔	Arthroskopische Synovektomie am Kniegelenk	80.87.20↔	Arthr Lok Exz o Destr e Gelläs a unteren Sprunggelenk
80.76.11↔	Arthr Synovektomie a proximalen Tibiofibulargelenk	80.87.21↔	Débridement am unteren Sprunggelenk
80.76.20↔	Offene Synovektomie am Kniegelenk	80.87.22↔	Zystenexstirpation am unteren Sprunggelenk
80.76.21↔	Offene Synovektomie am proximalen Tibiofibulargelenk	80.87.29↔	Sonstige Lok Exz o Destr e Gelläs a unteren Sg
80.76.99↔	Synovektomie am Knie, sonstige	80.87.99↔	Sonstige Lok Exz o Destr e Gelläs a Sg, sonstige
80.77.00↔	Synovektomie am Sprunggelenk, n.n.bez.	80.88.00↔	So Lok Exz o Destr e Gelläs an Fuss u Zehen, n.n.bez.
80.77.10↔	Arthroskopische Synovektomie am oberen Sprunggelenk	80.88.10↔	Arthr lokale Exz oder Destr e Gelläs an Fuss und Zehen
80.77.11↔	Arthroskopische Synovektomie am unteren Sprunggelenk	80.88.20↔	Débridement am Metatarsophalangealgelenk
80.77.20↔	Offene Synovektomie am oberen Sprunggelenk	80.88.21↔	Zystenexstirpation am Metatarsophalangealgelenk
80.77.21↔	Offene Synovektomie am unteren Sprunggelenk	80.88.29↔	Sonstige Lok Exz oder Destr a Metatarsgel
80.77.99↔	Synovektomie am Sprunggelenk, sonstige	80.88.30↔	Débridement an Zehengelenken
80.78.00↔	Synovektomie an Fuss und Zehen, n.n.bez.	80.88.40↔	Débridement an sonstigen Fussgelenken
80.78.10↔	Arthroskopische Synovektomie am Tarsometatarsalgelenk	80.88.50↔	Zystenexstirpation an sonstigen Gel von Fuss und Zehen
80.78.11↔	Arthr Synovektomie a Metatarsophalangealgelenk	80.88.59↔	So Lok Exz o Destr an sonstigen Gel von Fuss und Zehen
80.78.19↔	Sonstige arthroskopische Synovektomie an Fuss und Zehen	80.88.99↔	So Lok Exz o Destr e Gelläs an Fuss und Zehen, So
80.78.20↔	Offene Synovektomie am Tarsometatarsalgelenk	80.89.00↔	So Lok Exz o Destr e Gelläs an and bez Lok, n.n.bez.
80.78.21↔	Offene Synovektomie am Metatarsophalangealgelenk	80.89.10↔	Arthr Lok Exz o Destr e Gelläs a Sternoklgel
80.78.29↔	Sonstige offene Synovektomie an Fuss und Zehen	80.89.11↔	Débridement am Sternoklavikulargelenk
80.78.99↔	Synovektomie an Fuss und Zehen, sonstige	80.89.12↔	Zystenexstirpation am Sternoklavikulargelenk
80.79.00↔	Synovektomie an and näher bez Lokalisationen, n.n.bez.	80.89.19↔	Sonstige Lok Exz oder Destr a Sternoklavikulargelenk
80.79.10↔	Arthroskopische Synovektomie am Sternoklavikulargelenk	80.89.20↔	Arthr lokale Exz oder Destr e Gelläs a Iliosgel
80.79.11↔	Arthroskopische Synovektomie am Iliosakralgelenk	80.89.21↔	Débridement am Iliosakralgelenk
80.79.19↔	Arthr Synovektomie an and näher bez Lokalisationen	80.89.22↔	Zystenexstirpation am Iliosakralgelenk
80.79.20↔	Offene Synovektomie am Sternoklavikulargelenk	80.89.29↔	Sonstige lokale Exzision oder Destr a Iliosakralgelenk
80.79.21↔	Offene Synovektomie am Iliosakralgelenk	80.89.41↔	Débr einer Gelenksläsion an and bez Lokalisation
80.79.22↔	Offene Synovektomie an der Symphyse	80.89.42↔	Zystenexstirpation an Gelenken and bez Lokalisation
80.79.29↔	Offene Synovektomie an and näher bez Lokalisationen	80.89.99↔	So Lok Exz o Destr e Gelläs an and bez Lok, So
80.79.99↔	Synovektomie an and näher bez Lokalisationen, sonstige	80.90.00↔	Sonstige Exzision an einem Gelenk, n.n.bez.
80.80.00↔	Sonstige lokale Exz oder Destr e Gelläs, n.n.bez.,	80.90.10↔	Arthroskopische Exzision an einem Gelenk
80.80.10↔	Sonstige lokale Exz oder Destr e Gelenksläsion, arthr	80.90.99↔	Sonstige Exzision an einem Gelenk, sonstige
80.80.11↔	Sonstige lokale Exz oder Destr e Gelenksläsion, Débr	80.91.00↔	Sonstige Exzision an der Schulter, n.n.bez.
80.80.99↔	Sonstige lokale Exz oder Destr e Gelläs, sonstige	80.91.10↔	Arthroskopische Exzision am Humeroglenoidalgelenk
80.81.00↔	So Lok Exz o Destr e Gelläs an d Schult, n.n.bez.	80.91.11↔	Sonstige Exzision am Humeroglenoidalgelenk
80.81.10↔	Débridement am Humeroglenoidalgelenk	80.91.20↔	Arthroskopische Exzision am Akromioklavikulargelenk
80.81.11↔	Zystenexstirpation am Humeroglenoidalgelenk	80.91.21↔	Sonstige Exzision am Akromioklavikulargelenk
80.81.19↔	Sonstige lokale Exz oder Destr a Humeroglenoidalgelenk	80.91.30↔	Entnahme eines Knorpeltransplantates an der Schulter
80.81.20↔	Débridement am Akromioklavikulargelenk	80.91.99↔	Sonstige Exzision an der Schulter, sonstige
80.81.21↔	Zystenexstirpation am Akromioklavikulargelenk	80.92.00↔	Sonstige Exzision am Ellbogen, n.n.bez.
80.81.29↔	Sonstige lokale Exzision oder Destr a Akromklavikgel	80.92.10↔	Arthroskopische Exzision am Ellbogen
80.81.99↔	So Lok Exz o Destr e Gelläs an d Schult, So	80.92.11↔	Entnahme eines Knorpeltransplantates am Ellbogengelenk
80.82.00↔	Sonstige Lok Exz oder Destr e Gelläs a Ellb, n.n.bez.	80.92.99↔	Sonstige Exzision am Ellbogen, sonstige
80.82.10↔	Arthr lokale Exz oder Destr e Gelenksläsion a Ellb	80.93.00↔	Sonstige Exzision am Handgelenk, n.n.bez.
80.82.11↔	Débridement am Ellenbogengelenk	80.93.10↔	Arthroskopische Exzision am Handgelenk
80.82.12↔	Zystenexstirpation am Ellbogengelenk	80.93.11↔	Entnahme eines Knorpeltransplantates am Handgelenk
80.82.99↔	Sonstige Lok Exz oder Destr e Gelläs a Ellb, sonstige	80.93.12↔	Resektion des Discus triangularis am Handgelenk
80.83.00↔	Sonstige Lok Exz oder Destr e Gelläs a Hdgel, n.n.bez.	80.93.99↔	Sonstige Exzision am Handgelenk, sonstige
80.83.10↔	Arthr lokale Exz oder Destr e Gelläs a Handgelenk	80.94↔	Sonstige Exzision an Hand- und Fingergelenk
80.83.11↔	Débridement am Handgelenk	80.95.00↔	Sonstige Exzision am Hüftgelenk, n.n.bez.
80.83.12↔	Zystenexstirpation am Handgelenk	80.95.10↔	Arthroskopische Exzision am Hüftgelenk
80.83.99↔	Sonstige Lok Exz oder Destr e Gelläs a Hdgel, sonstige	80.95.11↔	Entnahme eines Knorpeltransplantates am Hüftgelenk
80.84.00↔	So Lok Exz o Destr e Gelläs an Hand und Fing, n.n.bez.	80.95.99↔	Sonstige Exzision am Hüftgelenk, sonstige
80.84.10↔	Debridement an Gelenken der Handwurzel	80.96.00↔	Sonstige Exzision am Knie, n.n.bez.
80.84.20↔	Debridement an sonstigen Gelenken der Hand und Finger	80.96.10↔	Arthroskopische Exzision am Kniegelenk
80.84.99↔	So Lok Exz o Destr e Gelläs an Hand und Fing, So	80.96.20↔	Entnahme e Knorpeltransplantates a Kniegelenk, arthr
80.85.00↔	Sonstige Lok Exz o Destr e Gelläs an d Hüfte, n.n.bez.	80.96.21↔	Entn e Knorpeltransplantates a Kniegelenk, offen chir
80.85.10↔	Arthr lokale Exz oder Destr e Gelenksläsion an d Hüfte	80.96.99↔	Sonstige Exzision am Knie, sonstige
80.85.11↔	Débridement am Hüftgelenk	80.97.00↔	Sonstige Exzision am Sprunggelenk, n.n.bez.
80.85.12↔	Zystenexstirpation am Hüftgelenk	80.97.10↔	Arthroskopische Exzision am oberen Sprunggelenk
80.85.99↔	Sonstige Lok Exz o Destr e Gelläs an d Hüfte, sonstige	80.97.11↔	Sonstige Exzision am oberen Sprunggelenk
80.86.00↔	Sonstige Lok Exz o Destr e Gelläs a Knie, n.n.bez.	80.97.20↔	Arthroskopische Exzision am unteren Sprunggelenk
80.86.10↔	Arthr lokale Exzision oder Destruktion a Kniegelenk	80.97.21↔	Sonstige Exzision am unteren Sprunggelenk
80.86.11↔	Débridement am Kniegelenk	80.97.30↔	Entnahme eines Knorpeltransplantates am Sprunggelenk
80.86.12↔	Zystenexstirpation am Kniegelenk	80.97.99↔	Sonstige Exzision am Sprunggelenk, sonstige
80.86.13↔	Exzision eines Meniskusganglions am Kniegelenk	80.98.00↔	Sonstige Exzision an Fuss- und Zehengelenk, n.n.bez.
80.86.99↔	Sonstige Lok Exz oder Destr e Gelläs a Knie, sonstige	80.98.10↔	Arthroskopische Exzision an Fuss- und Zehengelenken
80.87.00↔	Sonstige Lok Exz o Destr e Gelläs a Sg, n.n.bez.	80.98.11↔	Sonstige Exzision am Metatarsophalangealgelenk
80.87.10↔	Arthr Lok Exz o Destr e Gelläs a oberen Sprunggelenk	80.98.12↔	Sonstige Exzision an sonstigen Fussgelenken
80.87.11↔	Débridement am oberen Sprunggelenk	80.98.13↔	Sonstige Exzision an Zehengelenken
80.87.12↔	Zystenexstirpation am oberen Sprunggelenk	80.98.99↔	Sonstige Exzision an Fuss- und Zehengelenk, sonstige
80.87.19↔	Sonstige Lok Exz o Destr e Gelläs a ob Sprunggelenk	80.99.00↔	Sonstige Exz an e Gel an and bez Lok, n.n.bez.

80.99.10↔	Arthroskopische Exzision am Sternoklavikulargelenk	81.44.11↔	Stb d Ptl, Rtnklmspltnng, ltrl m Züglngsprtion
80.99.11↔	Sonstige Exzision am Sternoklavikulargelenk	81.44.12↔	Stab d Patel, Verlagerung d Patellarsehnenansatzes
80.99.20↔	Arthroskopische Exzision am Iliosakralgelenk	81.44.13↔	Stb d Ptl, Vrlg d Ptlrshnnstz m Knchnsnp
80.99.21↔	Sonstige Exzision am Iliosakralgelenk	81.44.99↔	Stabilisierung der Patella, sonstige
80.99.30↔	Arthroskopische Exzision an der Symphyse	81.45.00↔	Sonstige Rekonstruktion an den Kreuzbändern, n.n.bez.
80.99.31↔	Sonstige Exzision an der Symphyse	81.45.19↔	Sonstige Rekonstruktion an den Kreuzbändern, arthr
80.99.90↔	Arthr Exzision an einem Gelenk an and bez Lokalisation	81.45.20↔	Reko d vorderen Kreuzb m aut Patsehne, offen chir
80.99.91↔	Entn e Knorpeltx an e Gel an and bez Lokalisation	81.45.21↔	Reko d hint Kreuzb m aut Patsehne, offen chir
80.99.99↔	Sonstige Exz an e Gel an and bez Lok, sonstige	81.45.29↔	Sonstige Rekonstruktion an D Kreuzbändern, offen chir
81.00↔	Spondylodese, n.n.bez.	81.45.99↔	Sonstige Rekonstruktion an den Kreuzbändern, sonstige
81.01↔	Spondylodese an Atlas-Axis	81.46↔	Sonstige Rekonstruktion am Kollateralband
81.02↔	Sonstige zervikale Spondylodese mit ventralem Zugang	81.47.00↔	Sonstige Rekonstruktion am Kniegelenk, n.n.bez.
81.03↔	Sonstige zervikale Spondylodese mit dorsalem Zugang	81.47.10↔	Refixation e osteochondralen Fragmentes a Kniegelenk
81.04↔	Dorsale und dorsolumbale Spondylodese, ventraler Zugang	81.47.11↔	Refixation e osteochondralen Fragm a Kniegelenk, arthr
81.05↔	Dorsale und dorsolumbale Spondylodese, dorsaler Zugang	81.47.14↔	Meniskusrefixation
81.06↔	Lumbale und lumbosakrale Spondylodese, ventraler Zugang	81.47.15↔	Meniskusrefixation, arthroskopisch
81.07↔	Lumbale und lumbosakrale Spondylod, intratransvers Zugang	81.47.16↔	Meiniskustransplantation
81.08↔	Lumbale und lumbosakrale Spondylodese, dorsaler Zugang	81.47.17↔	Knorpeltx u Implant von vitro herg Gewkult a Kniegel
81.11↔	Arthrodes am Sprunggelenk	81.47.18↔	Knrpltx u Implnt v ivt hrg Gwklt a Kniegl, arthr
81.12.00↔	Arthrodes Double, n.n.bez.	81.47.19↔	Knöcherne Refixation eines Kreuzbandes, offen chir
81.12.10↔	Arthrodes oberes Sprunggelenk mit unterem Sprunggelenk	81.47.20↔	Knöcherne Refixation eines Kreuzbandes, arthroskopisch
81.12.11↔	Arthrod Ob Sg m unterem Sg und Chopartgelenk	81.47.23↔	Subchondrale Knochenöffnung am Kniegelenk
81.12.12↔	Arthrod unteres Sprunggelenk, 2 Sprunggelenkskammern	81.47.24↔	Subchondrale Knochenöffnung a Kniegelenk, arthr
81.12.13↔	Arthrod unteres Sprunggelenk, 3 Sprunggelenkskammern	81.47.25↔	Subch Knocheröff a Kniegel m Einbr e azell Impl, arthr
81.12.99↔	Arthrodes Double, sonstige	81.47.26↔	Implnt e ptiendndvduelln mtllschn Knrplrstz a Kniegl
81.13↔	Subtalare Arthrodes	81.47.27↔	Resektionsarthroplastik am Kniegelenk
81.14↔	Mediotarsale Arthrodes	81.47.30↔	Sonstige Refixation und Naht a Kapselbapp d Kniegel
81.15↔	Tarsometatarsale Arthrodes	81.47.31↔	Sonstige Bandplastik am Kniegelenk, offen chirurgisch
81.16↔	Metatarsophalangeale Arthrodes	81.47.40↔	Sonstige Reko a Kniegel, Patel und ihr Halteapp
81.17↔	Sonstige Arthrodes am Fuss	81.47.90↔	Sonstige Rekonstruktion am Kniegelenk, arthroskopisch
81.18↔	Arthrorise am subtalaren Gelenk	81.47.99↔	Sonstige Rekonstruktion am Kniegelenk, sonstige
81.20↔	Arthrodes an nicht bezeichneten Gelenken	81.49.00↔	Sonstige Rekonstruktion am Sprunggelenk, n.n.bez.
81.21↔	Hüft-Arthrodes	81.49.10↔	Refixation e osteoch Fragm, Ob Sprunggelenk, arthr
81.22↔	Knie-Arthrodes	81.49.11↔	Ref e osteoch Fragm, Ob Sprunggelenk, offen chir
81.23↔	Schulter-Arthrodes	81.49.12↔	Ref e osteoch Fragm, Unteres Sprunggelenk, arthr
81.24↔	Ellbogen-Arthrodes	81.49.13↔	Ref e osteoch Fragm, Unteres Sprunggelenk, offen chir
81.25↔	Arthrodes am Radiokarpalgelenk	81.49.18↔	Knorpeltx u Implant v ivit herg Gewkult, Ob Sg, arthr
81.26↔	Arthrodes am Karpometakarpalgelenk	81.49.19↔	Knrpltx u Implnt v ivt hrg Gwklt, Ob Sg, offn chr
81.27↔	Arthrodes am Metakarpophalangealgelenk	81.49.20↔	Knorpeltx u Implant v ivit herg Gewkult, Unt Sg, arthr
81.28↔	Interphalangeal-Arthrodes	81.49.21↔	Knrpltx u Implnt v ivt hrg Gwklt, Unt Sg, offn chr
81.29.00↔	Arthrodes an anderen näher bezeichneten Gelenken, n.n.bez.	81.49.26↔	Subchondrale Knocheröff, Oberes Sprunggelenk, arthr
81.29.10↔	Arthrodes am Iliosakralgelenk	81.49.27↔	Subchondrale Knocheröff, Ob Sprunggelenk, offen chir
81.29.20↔	Arthrodes an der Symphyse	81.49.28↔	Subchondrale Knocheröff, Unteres Sprunggelenk, arthr
81.30↔	Reoperation einer Spondylodese, n.n.bez.	81.49.29↔	Subchondrale Knocheröff, Unteres Sg, offen chir
81.31↔	Reoperation einer Spondylodese an Atlas-Axis	81.49.30↔	Subch Knocheröff m Einbr e azell Impl, Ob Sg, arthr
81.32↔	Reop e sonst zervikalen Spondylodes m ventralem Zugang	81.49.31↔	Subch Knocheröff m Einbr e azell Impl, Unt Sg, arthr
81.33↔	Reop e sonstigen zervikalen Spondylodese m dors Zugang	81.49.32↔	Resektionsarthroplastik am Sprunggelenk
81.34↔	Reop e dors u dorsolumb Spondylodes, ventraler Zugang	81.49.33↔	Refixation und Plast a Kapselbapp d ob Sprunggelenkes
81.35↔	Reop e dors und dorsolumb Spondylodese, dors Zugang	81.49.99↔	Sonstige Rekonstruktion am Sprunggelenk, sonstige
81.36↔	Reop e lumb u lumbosakr Spondylodes, ventraler Zugang	81.51.00↔	Totalendoprothese des Hüftgelenks, n.n.bez.
81.37↔	Reop e lmb u lmbskr Spndylods, intrmsvrs Zg	81.51.10↔	Totalendoprothese des Hüftgelenks, Sonderprothese
81.38↔	Reop e lumb und lumbosakr Spondylodese, dors Zugang	81.51.99↔	Totalendoprothese des Hüftgelenks, sonstige
81.39↔	Reoperation einer Spondylodese, n.a.klass.	81.52.00↔	Partielle Hüftarthroplastik, n.n.bez.
81.40.00↔	Rekonstruktion am Hüftgelenk, n.n.bez.	81.52.10↔	Partielle Hüftarthpl, Femurkprot und Duokopfproth
81.40.10↔	Refixation e osteochondralen Fragm a Hüftgelenk, arthr	81.52.11↔	Part Hüftarthpl, Gelpfannstüsch und GelschnPfanne
81.40.11↔	Refixation e osteoch Fragm a Hüftgel, offen chir	81.52.99↔	Partielle Hüftarthroplastik, sonstige
81.40.14↔	Knrpltx u Implnt v ivt hrg Gwklt a Hüftgl, arthr	81.53.00↔	Revision einer Hüftendoprothese, n.n.bez.
81.40.15↔	Knrpltx u Implnt v ivt hrg Gwklt a Hüftgl, offn chr	81.53.10↔	Revision einer Hüftendoprothese, ohne Wechsel
81.40.18↔	Subchondrale Knochenöffnung a Hüftgelenk, arthr	81.53.11↔	Rv e Obrflrsprt a Hüftgl u Neuimpl e Hüftndprth
81.40.19↔	Subchondrale Knochenöffnung a Hüftgelenk, offen chir	81.53.12↔	Revision e Duokopfproth und Neuimpl e Hüftendoproth
81.40.20↔	Subch Knocheröff a Hüftgel m Einbr e azell Impl, arthr	81.53.13↔	Rev e sonst Hüftendoproth und Neuimpl e Hüftendoproth
81.40.30↔	Arthropl a Hüftgel m Osteot d Beckens, sonstige Osteot	81.53.99↔	Revision einer Hüftendoprothese, sonstige
81.40.31↔	Arthropl a Hüftgl m Osteot d Bckns, Trplsteotmie	81.54.00↔	Totalendoprothese des Kniegelenks, n.n.bez.
81.40.32↔	Pfannendachplastik am Hüftgelenk	81.54.10↔	Unikondyläre Schlittenprothese des Kniegelenkes
81.40.33↔	Girdlestone-Resektion am Hüftgelenk, primär	81.54.11↔	Bikondyläre Oberflächenersatzprothese des Kniegelenkes
81.40.99↔	Rekonstruktion am Hüftgelenk, sonstige	81.54.12↔	Scharnierendoprothese des Kniegelenkes
81.42↔	Five in one Rekonstruktion am Kniegelenk	81.54.13↔	Patellaersatz des Kniegelenkes
81.43↔	Rekonstruktion am Kniegelenk nach unhappy triad	81.54.14↔	Sonderprothese des Kniegelenkes
81.44.00↔	Stabilisierung der Patella, n.n.bez.	81.54.99↔	Totalendoprothese des Kniegelenks, sonstige
81.44.10↔	Stabilisierung der Patella, Retinakulumspaltung, lateral	81.55.00↔	Revision einer Knieprothese, n.n.bez.

81.55.10↔	Revision einer Knieprothese, ohne Wechsel	81.82.99↔	Plast Reko b rez Schulterluxation, sonstige
81.55.11↔	Revision e Knieprothese und Wechsel e Patellaersatzes	81.83.00↔	Sonstiger Eingriff am Schultergelenk, n.n.bez.
81.55.12↔	Revision e Knieproth und Neuimpl e Knieendoprothese	81.83.10↔	Refixation e osteochondralen Fragm, Humerogel, arthr
81.55.99↔	Revision einer Knieprothese, sonstige	81.83.11↔	Refixation e osteoch Fragm, Humerogel, offen chir
81.56↔	Totalprothese des oberen Sprunggelenks	81.83.12↔	Refixation e osteoch Fragm, Akromklavikgel, arthr
81.57.00↔	Gelenkersatz an Fuss und Zehen, n.n.bez.	81.83.13↔	Refixation e osteoch Fragm, Akromklavikgel, offen chir
81.57.10↔	Gelenkersatz an Fuss und Zehen, Fusswurzelendoprothese	81.83.18↔	Knrpltx u Implnt v ivt hrg Gwklt, Hmrgl, arthr
81.57.11↔	Gelenkersatz an Fuss und Zehen, Vorfuss- o Zehenendoproth	81.83.19↔	Knrpltx u Implnt v ivt hrg Gwklt, Hmrgl, offn chr
81.57.99↔	Gelenkersatz an Fuss und Zehen, sonstige	81.83.20↔	Knrpltx u Implnt v ivt hrg Gwklt, Akrmklvkgel, arthr
81.59.00↔	Revision des Gelenkersatzes der unteren Extremitäten, nnbez	81.83.21↔	Knrpltx u Implnt v ivt hrg Gwklt, Akrmklvkgel, offn chr
81.59.10↔	Revision d Gellers d unteren Extrem, ohne Wechsel	81.83.26↔	Subchondrale Knocheneröffnung, Humerogel, arthr
81.59.11↔	Revision und Wechsel einer Sprunggelenkendoprothese	81.83.27↔	Subchondrale Knocheneröffnung, Humerogel, offen chir
81.59.12↔	Revision und Wechsel einer Fusswurzelendoprothese	81.83.28↔	Subchondrale Knocheneröffnung, Akromklavikgel, arthr
81.59.13↔	Revision und Wechsel e Vorfussoder Zehenendoprothese	81.83.29↔	Subchondrale Knocheröff, Akromklavikgel, offen chir
81.59.99↔	Revision des Gelenkersatzes der unteren Extremitäten, sonst	81.83.30↔	Sbch Knchröff m Enbr e azll Impl, Hmrgl, arthr
81.62.00↔	Spondylodes o Reop e Spondylodes v 23 Wirb, n.n.bez.	81.83.31↔	Sbch Knchröff m Enbr e azll Impl, Akrmklvkgel, arthr
81.62.10↔	Spondylodese von 2 Wirbeln, dorsal	81.83.32↔	Refixation des Labrum glenoidale, arthroskopisch
81.62.11↔	Spondylodes v 2 Wirbeln, dors u vent komb, interkorp	81.83.33↔	Erweiterung des subakromialen Raumes, arthroskopisch
81.62.12↔	Spondylodese von 2 Wirbeln, ventral, interkorporell	81.83.34↔	Kapselraffung mit Fixation am Glenoid, arthroskopisch
81.62.13↔	Spondylodese von 2 Wirbeln, dorsal, dynamisch	81.83.39↔	Ref und Plast a Kapselbapp d Schultergel, So, arthr
81.62.20↔	Spondylodese von 3 Wirbeln, dorsal	81.83.40↔	Resektionsarthroplastik am Schultergelenk
81.62.21↔	Spondylodes v 3 Wirbeln, dors u vent komb, interkorp	81.83.41↔	Refixation des Limbus, offen chirurgisch
81.62.22↔	Spondylodese von 3 Wirbeln, ventral, interkorporell	81.83.42↔	Vordere und Hintere Pfannenrandplastik
81.62.23↔	Spondylodese von 3 Wirbeln, dorsal, dynamisch	81.83.43↔	Vordere und Hintere Kapselplastik
81.62.99↔	Spondylodese o Reop e Spondylodese von 23 Wirbeln, So	81.83.44↔	Akrmioptst m Drchtr d Lgmntm crcoacrmial, offn chr
81.63.00↔	Spondylodes o Reop e Spondylodes v 48 Wirb, n.n.bez.	81.83.49↔	Ref u Plast a Kapselbapp d Schultergel, So, offen chir
81.63.10↔	Spondylodese von 4 - 6 Wirbeln, dorsal	81.83.99↔	Sonstiger Eingriff am Schultergelenk, sonstige
81.63.11↔	Spondylodes v 4 6 Wirb, dors u vent komb, interkorp	81.84↔	Totalprothese des Ellbogens
81.63.12↔	Spondylodese von 4 - 6 Wirbeln, ventral, interkorporell	81.85.00↔	Sonstige Rekonstruktion am Ellbogen, n.n.bez.
81.63.13↔	Spondylodese von 4 - 6 Wirbeln, dorsal, dynamisch	81.85.10↔	Refixation e osteochondralen Fragmentes a Ellb, arthr
81.63.20↔	Spondylodese von 7 - 8 Wirbeln, dorsal	81.85.11↔	Refixation e osteochondralen Fragm a Ellb, offen chir
81.63.21↔	Spondylodes v 7 8 Wirb, dors u vent komb, interkorp	81.85.14↔	Knorpeltx u Implant a Ellb v ivit herg Gewkult, arthr
81.63.22↔	Spondylodese von 7 - 8 Wirbeln, ventral, interkorporell	81.85.15↔	Knrpltx u Implnt a Ellb v ivt hrg Gwklt, offn chr
81.63.23↔	Spondylodese von 7 - 8 Wirbeln, dorsal, dynamisch	81.85.18↔	Subchondrale Knocheneröffnung a Ellenbogen, arthr
81.63.99↔	Spondylodes o Reop e Spondylodese von 48 Wirbeln, So	81.85.19↔	Subchondrale Knocheneröffnung a Ellenbogen, offen chir
81.64.00↔	Spndyls o Reop e Spndyls v 9 o mhr Wr, n.n.bz.	81.85.20↔	Subch Knocheröff a Ellb m Einbr e azell Impl, arthr
81.64.10↔	Spondylodese von 9 oder mehr Wirbeln, dorsal	81.85.21↔	Resektionsarthroplastik am Ellenbogengelenk
81.64.11↔	Spndyls v 9 o mhr Wr, drs u vnt kmb, intrkrprl	81.85.30↔	Prothetischer Ersatz der distalen Humerusgelenkfläche
81.64.99↔	Spondylodes o Reop e Spondylodes v 9 o mehr Wirb, So	81.85.31↔	Sonstige Rekonstruktion am Ellbogen, Radiuskopfprothese
81.65.00↔	Vertebroplastik, n.n.bez.	81.85.32↔	Sonstige Rekonstruktion am Ellbogen, Ulnakopfprothese
81.65.10↔	Vertebroplastik, 1 Wirbelkörper	81.85.99↔	Sonstige Rekonstruktion am Ellbogen, sonstige
81.65.11↔	Vertebroplastik, 2 Wirbelkörper	81.90.00↔	Chondrozytentransplantation, n.n.bez.
81.65.12↔	Vertebroplastik, 3 Wirbelkörper	81.90.10↔	Autg matrixinduzierte Chondrozyttx an Gelenken, arthr
81.65.13↔	Vertebroplastik, 4 und mehr Wirbelkörper	81.90.20↔	Autg matrixinduzierte Chondrozyttx an Gel, offen chir
81.65.99↔	Vertebroplastik, sonstige	81.90.99↔	Chondrozytentransplantation, sonstige
81.66.00↔	Kyphoplastik, n.n.bez.	81.93.00↔	Naht an Kapsel oder Ligament der oberen Extremitäten, n.n.bez.
81.66.10↔	Kyphoplastik, 1 Wirbelkörper	81.93.10↔	Naht des Bandapparates der Klavikula
81.66.11↔	Kyphoplastik, 2 Wirbelkörper	81.93.20↔	Naht des radioulnaren Ringbandes
81.66.12↔	Kyphoplastik, 3 Wirbelkörper	81.93.21↔	Naht des distalen radioulnaren Bandapparates
81.66.13↔	Kyphoplastik, 4 und mehr Wirbelkörper	81.93.30↔	Nht an Kaps o Lig d ob Extrem, Handwur und Mitthand
81.66.99↔	Kyphoplastik, sonstige	81.93.99↔	Naht an Kapsel o Ligament der oberen Extremitäten, sonst
81.71.00↔	Arthropl m Implant a Metakarpophal und lpg, n.n.bez.	81.94↔	Naht an Kapsel oder Ligament von Sprunggelenk oder Fuss
81.72↔	Arthropl ohne Implant a Metakarpophalangeal und lpg	81.95.00↔	Nht an Kaps o Lig d übrigen unteren Extrem, n.n.bez.
81.73↔	Totaler Handgelenkersatz	81.95.10↔	Nht Kps o Lg d übrgn unt Extm, Nht d vrd Kreuzb, arthr
81.74.00↔	Arthropl m Implant a Karpok oder Karpomgel, n.n.bez.	81.95.11↔	Nht Kps o Lg d üb unt Extm, Nht d vrd Kreuzb, offn chr
81.74.10↔	Implantation einer Daumensattelgelenkendoprothese	81.95.12↔	Nht Kps o Lg d übrgn unt Extm, Nht d hnt Kreuzb, arthr
81.74.99↔	Arthropl m Implant a Karpok oder Karpomgel, sonstige	81.95.13↔	Nht Kps o Lg d üb unt Extm, Nht d hnt Kreuzb, offn chr
81.75↔	Arthropl ohne Implant a Karpok oder Krmkg	81.95.14↔	Nht Kps o Lg d üb unt Extm, Nht md Kpslb Ingr a Mnsks, arthr
81.79.10↔	Implantation einer sonstigen Fingergelenkendoprothese	81.95.15↔	Nht Kps o Lg d üb unt Extm, Nht md Kpslb Ingr a Mnsks, offchr
81.79.99↔	Arthropl m Implant a Metakarpophal und lpg, sonstige	81.95.16↔	Nht Kps o Lg d übrgn unt Extm, Nht d lt Kpslbbp, arthr
81.80↔	Totalprothese des Schultergelenks	81.95.17↔	Nht Kps o Lg d üb unt Extm, Nht d lt Kpslbbp, offn chr
81.81↔	Partielle Prothese des Schultergelenks	81.95.18↔	Nht Kps o Lg d üb unt Extm, Nht d drs Kpslbbp, offn chr
81.82.00↔	Plast Reko b rez Schulterluxation, n.n.bez.	81.95.99↔	Nht an Kaps o Lig d übrigen unteren Extrem, sonstige
81.82.10↔	Plist Rk b rz Schlx, Rf d Lbrm glnoidl, arthr	81.96.00↔	Sonstige Rekonstruktion an Gelenken, n.n.bez.
81.82.11↔	Plist Rk b rz Schlx, Kpslrf m Fx a Glnoid, arthr	81.96.10↔	Sonstige Reko an Gel, Sternoklavikulargelenk, n.n.bez.
81.82.19↔	Plast Reko b rez Schulterluxation, sonstige, arthr	81.96.11↔	S Rk an Gl, Strnklgl, Rf e osteoch Frgm, arthr
81.82.20↔	Plast Reko b rez Schullux, Ref d Limbus, offen chir	81.96.12↔	S Rk an Gl, Strnklgl, Rf e osteoch Frgm, offn chrhrgsch
81.82.21↔	Plist Rk b rz Schlx, Vrd u hnt Pfnnrmdplstik	81.96.15↔	S Rk Gl, Strnklgl, Knrpltx u Impl v ivt hrg Gwklt, arthr
81.82.22↔	Plast Reko b rez Schullux, Vord u hint Kapselplastik	81.96.16↔	S Rk Gl, Strnklgl, Knrpltx u Impl v ivt hrg Gwklt, offn chr
81.82.29↔	Plast Reko b rez Schullux, sonstige, offen chir	81.96.19↔	Sonstige Reko an Gel, Sternoklavikulargelenk, sonstige

81.96.1a↔	So Reko an Gel, Sternklggl, Subch Knocheröff, arthr	81.97.10↔	Revision e Gelproth an d oberen Extrem, ohne Wechsel
81.96.1b↔	S Rk an Gl, Strnklgl, Sbch Knchröff, offn chr	81.97.11↔	Revision und Wechsel e Totalprothese d Schultergelenkes
81.96.1c↔	S Rk Gl, Strnklgl, Sbch Knchröff m Enbr e azlllärm Impl, arthr	81.97.12↔	Revision und Wechsel einer Humeruskopfprothese
81.96.20↔	Sonstige Rekonstruktion an Gelenken, Handgelenk, n.n.bez.	81.97.13↔	Rev und Wechsel e Totalprothese d Ellenbogengelenkes
81.96.21↔	So Reko an Gel, Hdgel, Ref e osteoch Fragm, arthr	81.97.14↔	Revision und Wechsel einer Radiuskopfprothese
81.96.22↔	So Reko an Gel, Hdgel, Ref e osteoch Fragm, offn chir	81.97.15↔	Revision und Wechsel einer Handgelenkendoprothese
81.96.25↔	S Rk Gl, Hdgl, Knrpltz u Implnt v ivt hrg Gwklt, arthr	81.97.16↔	Revision und Wechsel einer Daumsattelproth
81.96.26↔	S Rk Gl, Hdgl, Knrpltz u Impl v ivt hrg Gwklt, offn chr	81.97.17↔	Revision und Wechsel e sonstigen Fingergelendprot
81.96.29↔	Sonstige Rekonstruktion an Gelenken, Handgelenk, sonstige	81.97.99↔	Revision einer Gelenkprothese an der oberen Extremität, so
81.96.2a↔	So Reko an Gel, Hdgel, Subchondrale Knocheröff, arthr	81.99.00↔	Sonst Operationen an Gelenken und Gelenkstrukturen, nnbez
81.96.2b↔	So Reko an Gel, Hdgel, Subch Knocheröff, offn chir	81.99.10↔	Arthroskopische Revision eines Gelenkes, n.n.bez
81.96.2c↔	S Rk Gl, Hdgl, Sbch Knchröff m Enbr e azll Impl, arthr	81.99.11↔	Arthr Revision eines Gelenkes, Humeroglenoidalgelenk
81.96.40↔	So Reko an Gel, Prox Tibiofibulargelenk, n.n.bez.	81.99.12↔	Arthr Revision eines Gelenkes, Akromioklavikulargelenk
81.96.41↔	S Rk an Gl, Prx Tbiofbgl, Rf e osteoch Frgm, arthr	81.99.13↔	Arthr Revision eines Gelenkes, Sternoklavikulargelenk
81.96.42↔	S Rk an Gl, Prx Tbiofbgl, Rf e osteoch Frgm, offn chr	81.99.14↔	Arthroskopische Revision eines Gelenkes, Ellbogen
81.96.45↔	S Rk Gl, Prx Tbiofbgl, Knrpltz u Impl v ivt hrg Gwklt, arthr	81.99.15↔	Arthroskopische Revision eines Gelenkes, Handgelenk
81.96.46↔	S Rk Gl, Prx Tbiofbgl, Knrpltz u Impl v ivt hrg Gwklt, offn chr	81.99.16↔	Arthroskopische Revision eines Gelenkes, Iliosakralgelenk
81.96.49↔	So Reko an Gel, Prox Tibiofibulargelenk, So	81.99.17↔	Arthroskopische Revision eines Gelenkes, Symphyse
81.96.4a↔	S Rk an Gl, Prx Tbiofbgl, Sbch Knchröff, arthr	81.99.18↔	Arthroskopische Revision eines Gelenkes, Hüftgelenk
81.96.4b↔	S Rk an Gl, Prx Tbiofbgl, Sbch Knchröff, offn chr	81.99.19↔	Arthroskopische Revision eines Gelenkes, Sonstige
81.96.4c↔	S Rk Gl, Prx Tbiofbgl, Sbch Knchröff m Enbr e azll Impl, arthr	81.99.1a↔	Arthroskopische Revision eines Gelenkes, Kniegelenk
81.96.50↔	Sonstige Rekonstruktion an Gel, Metatarsgel, n.n.bez.	81.99.1b↔	Arthr Revision e Gel, Proximales Tibiofibulargelenk
81.96.51↔	S Rk an Gl, Mtrsgl, Rf e osteoch Frgm, arthr	81.99.1c↔	Arthr Revision eines Gelenkes, Oberes Sprunggelenk
81.96.52↔	S Rk an Gl, Mtrsgl, Rf e osteoch Frgm, offn chr	81.99.1d↔	Arthr Revision eines Gelenkes, Unteres Sprunggelenk
81.96.55↔	S Rk Gl, Mtrsgl, Knrpltz u Impl v ivt hrg Gwklt, arthr	81.99.1e↔	Arthr Revision e Gel, Fuss und Zehengelenk sonstige
81.96.56↔	S Rk Gl, Mtrsgl, Knrpltz u Impl v ivt hrg Gwklt, offn chr	81.99.1f↔	Arthr Revision e Gelenkes, Metatarsophalangealgelenk
81.96.59↔	Sonstige Rekonstruktion an Gel, Metatarsgel, sonstige	81.99.1g↔	Arthroskopische Revision eines Gelenkes, Zehengelenk
81.96.5a↔	So Reko an Gel, Metatarsgel, Subch Knocheröff, arthr	81.99.20↔	Offen chirurgische Revision eines Gelenkes, n.n.bez.
81.96.5b↔	S Rk an Gl, Mtrsgl, Sbch Knchröff, offn chr	81.99.21↔	Offen Chir Revision e Gelenkes, Humeroglenoidalgelenk
81.96.5c↔	S Rk Gl, Mtrsgl, Sbch Knchröff m Enbr e azll Impl, arthr	81.99.22↔	Offen Chir Revision eines Gelenkes, Akromioklavikulargelenk
81.96.60↔	Sonstige Rekonstruktion an Gelenken, Zehengelenk, n.n.bez.	81.99.23↔	Offen Chir Revision e Gelenkes, Sternoklavikulargelenk
81.96.61↔	So Reko an Gel, Zehengel, Ref e osteoch Fragm, arthr	81.99.24↔	Offen chirurgische Revision eines Gelenkes, Ellbogen
81.96.62↔	S Rk an Gl, Zhngl, Rf e osteoch Frgm, offn chr	81.99.25↔	Offen chirurgische Revision eines Gelenkes, Handgelenk
81.96.65↔	S Rk Gl, Zhngl, Knrpltz u Implnt v ivt hrg Gwklt, arthr	81.99.26↔	Offen chirurgische Revision eines Gelenkes, Iliosakralgelenk
81.96.66↔	S Rk Gl, Zhngl, Knrpltz u Impl v ivt hrg Gwklt, offn chr	81.99.27↔	Offen chirurgische Revision eines Gelenkes, Symphyse
81.96.69↔	Sonstige Rekonstruktion an Gelenken, Zehengelenk, sonstige	81.99.28↔	Offen chirurgische Revision eines Gelenkes, Hüftgelenk
81.96.6a↔	So Reko an Gel, Zehengelenk, Subch Knocheröff, arthr	81.99.29↔	Offen chirurgische Revision eines Gelenkes, sonstige
81.96.6b↔	S Rk an Gl, Zhngl, Sbch Knchröff, offn chr	81.99.2a↔	Offen chirurgische Revision eines Gelenkes, Kniegelenk
81.96.6c↔	S Rk Gl, Zhngl, Sbch Knchröff m Enbr e azll Impl, arthr	81.99.2b↔	Offen Chir Revision e Gel, Prox Tibiofibulargelenk
81.96.70↔	Sonstige Reko an Gel, sonstige Gel d Fusses, n.n.bez.	81.99.2c↔	Offen chirurgische Revision eines Gelenkes, Oberes Sprunggl
81.96.71↔	S Rk an Gl, S Gl d Fsss, Rf e osteoch Frgm, arthr	81.99.2d↔	Offen chirurgische Revision eines Gelenkes, Unteres Sprunggl
81.96.72↔	S Rk an Gl, S Gl d Fsss, Rf e osteoch Frgm, offn chr	81.99.2e↔	Offen Chir Rev e Gel, Fuss und Zehengelenk sonstige
81.96.75↔	S Rk Gl, S Gl d Fsss, Knrpltz u Impl v ivt hrg Gwklt, arthr	81.99.2f↔	Offen Chir Revision e Gel, Metatarsophalangealgelenk
81.96.76↔	S Rk Gl, S Gl d Fsss, Knrpltz u Impl v ivt hrg Gwklt, offn chr	81.99.2g↔	Offen chirurgische Revision eines Gelenkes, Zehengelenk
81.96.79↔	Sonstige Reko an Gel, sonstige Fuss, sonstige	81.99.30↔	Arthroskopische Operationen am Gelenkknorpel, n.n.bez.
81.96.7a↔	S Rk an Gl, S Gl d Fsss, Sbch Knchröff, arthr	81.99.31↔	Arthr Operation a Gelenkknorpel, Humeroglenoidalgelenk
81.96.7b↔	S Rk an Gl, S Gl d Fsss, Sbch Knchröff, offn chr	81.99.32↔	Arthr Operation a Gelenkknorpel, Akromioklavikulargelenk
81.96.7c↔	S Rk Gl, S Gl d Fsss, Sbch Knchröff m Enbr e azll Impl, arthr	81.99.33↔	Arthr Operation a Gelkn, Sternoklavikulargelenk
81.96.80↔	Sonstige Rekonstruktion an and näher bez Gel, n.n.bez.	81.99.34↔	Arthroskopische Operation am Gelenkknorpel, Ellbogen
81.96.81↔	So Reko an and näh bez Gel, Ref e osteoch Fragm, arthr	81.99.35↔	Arthroskopische Operation am Gelenkknorpel, Handgelenk
81.96.82↔	S Rk an and näh bz Gl, Rf e osteoch Frgm, offn chr	81.99.36↔	Arthroskopische Operation am Gelenkknorpel, Iliosakralgelenk
81.96.85↔	S Rk and näh bz Gl, Knrpltz u Impl v ivt hrg Gwklt, arthr	81.99.37↔	Arthroskopische Operation am Gelenkknorpel, Symphyse
81.96.86↔	S Rk and näh bz Gl, Knrpltz u Impl v ivt hrg Gwklt, offn chr	81.99.38↔	Arthroskopische Operation am Gelenkknorpel, Hüftgelenk
81.96.89↔	Sonstige Rekonstruktion an and näher bez Gel, sonstige	81.99.39↔	Arthroskopische Operationen am Gelenkknorpel, sonstige
81.96.8a↔	So Reko an and näh bez Gel, Subch Knocheröff, arthr	81.99.3a↔	Arthr Operation a Gelkn und an D Menisken, Kniegelenk
81.96.8b↔	S Rk an and näh bz Gl, Sbch Knchröff, offn chr	81.99.3b↔	Arthr Operation a Gelkn, Proximales Tibiofibulargelenk
81.96.8c↔	S Rk and näh bz Gl, Sbch Knchröff m Enbr e azll Impl, arthr	81.99.3c↔	Arthr Operation am Gelenkknorpel, Oberes Sprunggelenk
81.96.90↔	Sonstige gelrek und gelpi Eingr, n.n.bez.	81.99.3d↔	Arthr Operation am Gelenkknorpel, Unteres Sprunggelenk
81.96.91↔	So gelrek u gelpi Eingr, Nht e Kaps o Kollateralbandes	81.99.3e↔	Arthr Op a Gelkn, Fuss und Zehengelenk sonstige
81.96.92↔	So gelrek und gelpi Eingr, Ref a Kapselbapp and Gel	81.99.3f↔	Arthr Operation a Gelkn, Metatarsophalangealgelenk
81.96.93↔	So gelrek und gelpi Eingr, Implant/Entf e Kollagenmen	81.99.3g↔	Arthroskopische Operation am Gelenkknorpel, Zehengelenk
81.96.94↔	S glrk u gipl Engr, Implnt/Entf e Klgnmn, arthr	81.99.40↔	Offen chirurgische Operationen am Gelenkknorpel, n.n.bez.
81.96.95↔	S glrk u gipl Engr, Implnt e Endprth an Gl d ob Extrem, S	81.99.41↔	Offen Chir Operation a Gelkn, Humeroglenoidalgelenk
81.96.96↔	S glrk u gipl Engr, Enbr v Abtndshltn (z.B. n Entf e Endprth)	81.99.42↔	Offen Chir Operation a Gelenkknorpel, Akromioklavikulargelenk
81.96.97↔	S glrk u gipl Engr, Kpl Erstimp/Wchslop Gelep m Kners, Ers bn Gl	81.99.43↔	Offen Chir Operation a Gelkn, Sternoklavikulargelenk
81.96.98↔	Sonstige gelrek und gelpi Eingr, Resektpl a Hdgel	81.99.44↔	Offen chirurgische Operation am Gelenkknorpel, Ellbogen
81.96.99↔	Sonstige Rekonstruktion an Gelenken, sonstige	81.99.45↔	Offen chirurgische Operation am Gelenkknorpel, Handgelenk
81.96.9a↔	So gelrek und gelpi Eingr, Resektpl an Gel d Fusses	81.99.46↔	Offen chirurgische Operation am Gelenkknorpel, Iliosakralgelenk
81.96.9b↔	Sonstige gelrek und gelpi Eingr, sonstige gelpi Eingr	81.99.47↔	Offen chirurgische Operation am Gelenkknorpel, Symphyse
81.97.00↔	Revision einer Gelenkprothese a d ob Extremität, nnbez	81.99.48↔	Offen chirurgische Operation am Gelenkknorpel, Hüftgelenk

81.99.49↔	Offen chirurgische Operation am Gelenkknorpel, sonstige	82.35.11↔	Fasziektomie der Hand und Finger mit Neurolyse
81.99.4a↔	Offen Chir Op a Gelkn und an D Menisken, Kniegel	82.35.12↔	Fasziektomie d Hand und Fing m Neurolyse und Arteriolyse
81.99.4b↔	Offen Chir Op a Gelkn, Proximales Tibiofibulargelenk	82.35.13↔	Fasziektomie der Hand und Finger mit Arthrolyse
81.99.4c↔	Offen Chir Operation a Gelkn, Oberes Sprunggelenk	82.35.99↔	Sonstige Fasziektomie der Hand, sonstige
81.99.4d↔	Offen Chir Operation a Gelkn, Unteres Sprunggelenk	82.36↔	Sonstige Myektomie der Hand
81.99.4e↔	Offen Chir Op a Gelkn, Fuss und Zehengelenk sonstige	82.41↔	Naht an einer Sehenscheide der Hand
81.99.4f↔	Offen Chir Operation a Gelkn, Metatarsgel	82.42↔	Sekundäre Naht an einer Beugesehne der Hand
81.99.4g↔	Offen chirurgische Operation am Gelenkknorpel, Zehengelenk	82.43↔	Sekundäre Naht an einer anderen Sehne der Hand
81.99.50↔	Arthrorise und Temporäre Fixation eines Gelenkes, n.n.bez.	82.44↔	Sonstige Naht an einer Beugesehne der Hand
81.99.51↔	Arthr und Temporäre Fix e Gel, Humeroglenoidalgelenk	82.45↔	Sonstige Naht an einer anderen Sehne der Hand
81.99.52↔	Arthr und Temporäre Fix e Gelenkes, Akromklavikgel	82.46.00↔	Naht an Muskel oder Faszie der Hand, n.n.bez.
81.99.53↔	Arthr und Temporäre Fix e Gel, Sternoklavikulargelenk	82.46.10↔	Naht an einer Faszie der Hand
81.99.54↔	Arthrorise und Temporäre Fixation eines Gelenkes, Ellbogen	82.46.20↔	Naht an einem Muskel der Hand
81.99.55↔	Arthrorise und Temporäre Fixation eines Gelenkes, Handgelenk	82.46.99↔	Naht an Muskel oder Faszie der Hand, sonstige
81.99.56↔	Arthr und Temporäre Fix e Gelenkes, Iliosakralgelenk	82.51↔	Verlängerung einer Sehne der Hand
81.99.57↔	Arthrorise und Temporäre Fixation eines Gelenkes, Symphyse	82.52↔	Verkürzung einer Sehne der Hand
81.99.58↔	Arthrorise und Temporäre Fixation eines Gelenkes, Hüftgelenk	82.53↔	Reinsertion einer Sehne der Hand
81.99.59↔	Arthrorise und Temporäre Fixation, sonstige	82.54↔	Reinsertion eines Muskels der Hand
81.99.5a↔	Arthrorise und Temporäre Fixation eines Gelenkes, Kniegelenk	82.55↔	Sonstige Längenänderung an Muskel oder Sehne der Hand
81.99.5b↔	Arthr und Temporäre Fix e Gel, Prox Tibiofibulargelenk	82.56↔	Sonstiger Transfer oder Transplantation einer Sehne der Hand
81.99.5c↔	Arthr und Temporäre Fix e Gel, Oberes Sprunggelenk	82.57.00↔	Sonstige Transposition einer Sehne der Hand, n.n.bez.
81.99.5d↔	Arthr und Temporäre Fix e Gel, Unteres Sprunggelenk	82.57.10↔	So Transp e Sehn d Hand, Transp e Beugesehne d Hand
81.99.5e↔	Arthr und Temporäre Fix e Gel, Fuss und Zehen, So	82.57.99↔	Sonstige Transposition einer Sehne der Hand, sonstige
81.99.5f↔	Arthr und Temporäre Fix e Gel, Metatarsgel	82.58↔	Sonstiger Transfer oder Transplantation eines Handmuskels
81.99.5g↔	Arthrorise und Temp Fixation eines Gelenkes, Zehengelenk	82.59↔	Sonstige Transposition eines Handmuskels
81.99.80↔	Sonstige Arthr Op an Gel und Gelstrukt, n.n.bez.	82.61↔	Pollizisation mit Übertragung von Nerven und Blutversorgung
81.99.81↔	Sonstige Arthr Op an Gel und Gelstrukt, Handglenk	82.69↔	Sonstige Rekonstruktion des Daumens
81.99.82↔	Sonstige Arthr Op an Gel und Gelstrukt, Kniegel	82.71↔	Rekonstruktion eines Ringbandes
81.99.83↔	Sonstige Arthr Op an Gel und Gelstrukt, Ob Sg	82.72.00↔	Plast Op an d Hand m M o FaszTransplantat, n.n.bez.
81.99.89↔	Sonstige Arthr Op an Gel und Gelstrukt, sonstige	82.72.10↔	Plastische Op m M o FaszTransplantat an e Fing
81.99.90↔	Sonstige offen Chir Op an Gel und Gelkn, n.n.bez.	82.72.11↔	Plast Op m M o FaszTransplantat an sonst Teil d Hand
81.99.91↔	Sonstige offen Chir Op an Gel und Gelkn, Humerogel	82.72.99↔	Plast Op an d Hand m M o FaszTransplantat, sonstiges
81.99.92↔	So offen Chir Op an Gel und Gelkn, Akromklavikgel	82.79↔	Plastische Op an d Hand m and Transplantat o Implant
81.99.93↔	So offen Chir Op an Gel und Gelkn, Sternoklgel	82.81↔	Transfer eines Fingers, ausgenommen Daumen
81.99.94↔	Sonstige offen Chir Operationen an Gel und Gelkn, Ellb	82.82↔	Plastische Rekonstruktion einer Spalthand
81.99.95↔	So offen Chir Op an Gel u Gelkn, Prox Radioulnargelenk	82.83↔	Plastische Rekonstruktion bei Makrodaktylie
81.99.96↔	Sonstige offen Chir Op an Gel und Gelkn, Hdgel	82.84↔	Plastische Rekonstruktion bei Mallet-Finger
81.99.97↔	Sonstige offen Chir Op an Gel und Gelkn, Iliosgel	82.85↔	Sonstige Tenodese an der Hand
81.99.98↔	Sonstige offen Chir Op an Gel und Gelkn, Hüftgel	82.86.00↔	Sonstige Tenoplastik an der Hand, n.n.bez.
81.99.99↔	Sonst Operationen an Gelenken und Gelenkstrukturen, sonst	82.86.10↔	Tenoplastik von Beugesehnen der Hand
81.99.9a↔	So offen Chir Op an Gel und Gelkn, Prox Tibiofibgel	82.86.11↔	Schaffung eines Transplantlagers für Sehnen an der Hand
81.99.9b↔	Sonstige offen Chir Op an Gel und Gelkn, Ob Sg	82.86.12↔	Revision (ohne Wechsel) e Sehnenimplantates an d Hand
81.99.9c↔	So offen Chir Op an Gel und Gelkn, Unteres Sprunggelenk	82.86.13↔	Wechsel eines Sehnenimplantates an der Hand
81.99.9e↔	So offen Chir Op an Gel und Gelkn, Fuss und Zehen, So	82.86.99↔	Sonstige Tenoplastik an der Hand, sonstige
81.99.9f↔	Sonstige offen Chir Op an Gel und Gelkn, Metatarsgel	82.89.00↔	Sonstige plastische Operationen an der Hand, n.n.bez.
81.99.9g↔	Sonstige offen Chir Op an Gel und Gelkn, Zehengelenk	82.89.10↔	Sehnencheidenplastik an der Hand
82.02↔	Myotomie an der Hand	82.89.11↔	Knöcherne Ref von Bänder d Handwur und Mitthand
82.03↔	Bursotomie an der Hand	82.89.12↔	Knöcherne Refixation von sonstigen Bänder der Hand
82.04↔	Inzision und Drainage von Palmar- oder Thenarraum	82.89.13↔	Glübgreifnd Weichteildstrktion b kng Anm d Hnd
82.09.00↔	Sonstige Inzision an den Weichteilen der Hand, n.n.bez.	82.89.14↔	Radialisation bei kongenitalen Anomalien der Hand
82.09.10↔	S Inzs an D Weicht d Hnd, Shnnfchspltn g an d Hnd	82.89.15↔	Rs v Schnürrngn m pltschr Rk b kng Anm d Hnd
82.09.99↔	Sonstige Inzision an den Weichteilen der Hand, sonstige	82.89.16↔	Transfer einer Zehe als Fingerersatz
82.11.00↔	Tenotomie der Hand, n.n.bez.	82.89.99↔	Sonstige plastische Operationen an der Hand, sonstige
82.11.10↔	Tenotomie der Hand, Handgelenk, perkutan	83.43.00↔	Exzision von Muskel oder Faszie zur Transplantation, n.n.bez.
82.11.11↔	Tenotomie der Hand, Finger, perkutan	83.43.10↔	Entnahme eines myokutanen Lappens zur Transplantation
82.11.20↔	Tenotomie der Hand, offen chirurgisch	83.43.11↔	Entn e osteom o osteofasz Lp zur Transplantation
82.11.99↔	Tenotomie der Hand, sonstige	83.43.12↔	Entn e sonst Lappentx m mikrovas Anast aus M o Fasz
82.12↔	Fasziotomie der Hand	83.43.99↔	Exzision von Muskel oder Faszie zur Transplantation, sonstige
82.19.00↔	Sonstige Durchtrennung von Weichteilen der Hand, n.n.bez.	83.61.10↔	Naht einer Sehenscheide, Kopf und Hals
82.19.10↔	So Durchtr v Weichteilen d Hand, Durchtr v Mn d Hand	83.63↔	Plastische Rekonstruktion der Rotatorenmanschette
82.19.99↔	Sonstige Durchtrennung von Weichteilen der Hand, sonstige	83.71.00↔	Sehnenverlängerung, n.n.bez.
82.21↔	Exzision einer Läsion an einer Sehenscheide der Hand	83.71.10↔	Sehnenverlängerung, Kopf und Hals
82.22↔	Exzision einer Läsion an einem Handmuskel	83.71.11↔	Sehnenverlängerung, Schulter und Axilla
82.29↔	Exzision einer anderen Läsion an den Weichteilen der Hand	83.71.12↔	Sehnenverlängerung, Oberarm und Ellenbogen
82.31↔	Bursektomie an der Hand	83.71.13↔	Sehnenverlängerung, Unterarm
82.32↔	Exzision einer Handsehne zur Transplantation	83.71.14↔	Sehnenverlängerung, Brustwand, Bauch und Rücken
82.33↔	Sonstige Tenonektomie an der Hand	83.71.15↔	Sehnenverlängerung, Leisten- und Genitalregion und Gesäss
82.34↔	Exzision von Muskel oder Faszie der Hand zur Transplantation	83.71.16↔	Sehnenverlängerung, Untere Extremität
82.35.00↔	Sonstige Fasziektomie der Hand, n.n.bez.	83.71.19↔	Sehnenverlängerung, Andere Lokalisation
82.35.10↔	Fasziektomie der Hohlhand	83.71.99↔	Sehnenverlängerung, sonstige

83.75.00↔	Sehnentransfer oder -transplantation, n.n.bez.	84.01↔	Amput und Exartikulation an e Finger (ausgen a Daum)
83.75.10↔	Sehnentransfer oder -transplantation, Kopf und Hals	84.02↔	Amputation und Exartikulation am Daumen
83.75.11↔	Sehnentransfer oder -transplantation, Schulter und Axilla	84.03.00↔	Hand-Amputation, n.n.bez.
83.75.12↔	Sehnentransfer oder -transplantation, Oberarm und Ellenbogen	84.03.10↔	Komplette Hand-Amputation an Handwurzel oder Mittelhand
83.75.13↔	Sehnentransfer oder -transplantation, Unterarm	84.03.99↔	Hand-Amputation, sonstige
83.75.14↔	Sehnentransfer o Tx, Bruw, Bauch und Rücken	84.04↔	Handgelenks-Exartikulation
83.75.15↔	Sehnentransfer o Tx, Leist und Genreg und Gesäss	84.05↔	Vorderarm-Amputation
83.75.16↔	Sehnentransfer oder -transplantation, Untere Extremität	84.06↔	Ellbogen-Exartikulation
83.75.19↔	Sehnentransfer oder -transplantation, Andere Lokalisation	84.07↔	Oberarm-Amputation
83.75.99↔	Sehnentransfer oder -transplantation, sonstige	84.08↔	Schultergelenk-Exartikulation
83.76.00↔	Sonstige Sehnentransposition, n.n.bez.	84.09↔	Interthorakoskapuläre Amputation
83.76.10↔	Sonstige Sehnentransposition, Kopf und Hals	84.10↔	Amputation der unteren Extremität, n.n.bez.
83.76.11↔	Sonstige Sehnentransposition, Schulter und Axilla	84.11↔	Zehenamputation
83.76.12↔	Sonstige Sehnentransposition, Oberarm und Ellenbogen	84.12↔	Amputation durch Fuss
83.76.13↔	Sonstige Sehnentransposition, Unterarm	84.13↔	Exartikulation im Sprunggelenk
83.76.14↔	Sonstige Sehnentransposition, Brustwand und Rücken	84.14↔	Transmalleoläre Amputation im Sprunggelenk
83.76.15↔	So Sehnentransposition, Leist und Genreg und Gesäss	84.15↔	Sonstige Unterschenkel-Amputation
83.76.16↔	Sonstige Sehnentransposition, Untere Extremität	84.16↔	Knie-Exartikulation
83.76.19↔	Sonstige Sehnentransposition, Andere Lokalisation	84.17↔	Oberschenkel-Amputation
83.76.99↔	Sonstige Sehnentransposition, sonstige	84.18↔	Hüft-Exartikulation
83.79↔	Sonstige Muskeltransposition	84.19↔	Abdominopelvine Amputation
83.81.00↔	Sehnentransplantation, n.n.bez.	84.21↔	Daumen-Replantation
83.81.10↔	Sehnentransplantation, Kopf und Hals	84.22↔	Finger-Replantation (ausser Daumen)
83.81.11↔	Sehnentransplantation, Schulter und Axilla	84.23.00↔	Replantation von Vorderarm, Handgelenk oder Hand, n.n.bez.
83.81.12↔	Sehnentransplantation, Oberarm und Ellenbogen	84.23.10↔	Replantation von Vorderarm
83.81.13↔	Sehnentransplantation, Unterarm	84.23.11↔	Replantation von Handgelenk oder Hand
83.81.14↔	Sehnentransplantation, Brustwand, Bauch und Rücken	84.23.99↔	Replantation von Vorderarm, Handgelenk oder Hand, sonstige
83.81.15↔	Sehnentransplantation, Leisten- und Genitalregion und Gesäss	84.24↔	Oberarm-Replantation
83.81.16↔	Sehnentransplantation, Untere Extremität	84.25↔	Zehen-Replantation
83.81.19↔	Sehnentransplantation, Andere Lokalisation	84.26↔	Fuss-Replantation
83.81.99↔	Sehnentransplantation, sonstige	84.27.00↔	Replantation von Unterschenkel oder Sprunggelenk, n.n.bez.
83.82.00↔	Muskel- oder Faszientransplantation, n.n.bez.	84.27.10↔	Replantation vom Unterschenkel im Kniebereich
83.82.10↔	Faszientransplantation, Kopf und Hals	84.27.99↔	Replantation von Unterschenkel oder Sprunggelenk, sonstige
83.82.11↔	Faszientransplantation, Schulter und Axilla	84.28↔	Oberschenkel-Replantation
83.82.12↔	Faszientransplantation, Oberarm und Ellenbogen	84.29.00↔	Sonstige Replantation, n.n.bez.
83.82.13↔	Faszientransplantation, Unterarm	84.29.10↔	Sonstige Replantation, Obere Extremität
83.82.14↔	Faszientransplantation, Brustwand, Bauch und Rücken	84.29.20↔	Sonstige Replantation, Untere Extremität
83.82.15↔	Fasztx, Leisten und Genitalregion und Gesäss	84.29.99↔	Sonstige Replantation, sonstige
83.82.16↔	Faszientransplantation, Untere Extremität	84.3x.00↔	Revision eines Amputationsstumpfes, n.n.bez.
83.82.19↔	Faszientransplantation, Andere Lokalisation	84.3x.10↔	Rev eines Amputationsstumpfes, Schulter- und Oberarmregion
83.82.20↔	Transplantation e lok M oder Faszlap, Kopf und Ha	84.3x.11↔	Revision eines Amputationsstumpfes, Unterarmregion
83.82.21↔	Transplantation e lok M o Faszlap, Schult und Axilla	84.3x.12↔	Revision eines Amputationsstumpfes, Handregion
83.82.22↔	Transplantation e lok M o Faszlap, Oberarm und Ellb	84.3x.13↔	Revision eines Amputationsstumpfes, Untere Extremität
83.82.23↔	Transplantation e lok Muskel oder Faszlap, Unterarm	84.3x.19↔	Revision eines Amputationsstumpfes, Andere Lokalisation
83.82.24↔	Tx e lok M o Faszlap, Bruw, Bauch und Rücken	84.3x.99↔	Revision eines Amputationsstumpfes, sonstige
83.82.25↔	Tx e lok M o Faszlap, Leist und Genreg und Gesäss	84.51.00↔	Einsetzen von interkorporellen Implantaten, n.n.bez.
83.82.26↔	Transplantation e lok M oder Faszlap, Untere Extrem	84.51.10↔	Einsetzen von interkorporellen Cages, 1 Segment
83.82.29↔	Transplantation e lok Muskel oder Faszlap, And Lok	84.51.11↔	Einsetzen von interkorporellen Cages, 2 Segmente
83.82.30↔	Transplantation e osteom o osteofasz Lp, Kopf und Ha	84.51.12↔	Einsetzen von interkorporellen Cages, 3 Segmente
83.82.31↔	Tx e osteom o osteofasz Lp, Schult und Axilla	84.51.13↔	Einsetzen von interkorporellen Cages, 4 oder mehr Segmente
83.82.32↔	Transplantation e osteom o osteofasz Lp, Oba und Ellb	84.51.99↔	Einsetzen von interkorporellen Implantaten, sonstige
83.82.33↔	Transplantation e osteom o osteofasz Lp, Unterarm	84.53.00↔	Implnt v int Verlängvrr d Extrm m knt Trkt, n.n.bez.
83.82.34↔	Tx e osteom o osteofasz Lp, Bruw, Bauch und Rücken	84.53.10↔	Implant e Ni motor int Verlängerungs oder Kntranspsys
83.82.35↔	Tx e osteom o osteofasz Lp, Leist u Genreg u Gesäss	84.53.11↔	Implant e motor int Verlängerungs oder Kntranspsys
83.82.36↔	Transplantation e osteom o osteofasz Lp, Untere Extrem	84.53.99↔	Implant v int Verlängvrr d Extrem m kinet Trakt, So
83.82.39↔	Transplantation e osteom o osteofasz Lp, And Lok	84.54↔	Implant von So int Verlängerungsvorrichtung d Extrem
83.82.40↔	Tx e snst Lppntx m mkrvsk Anst aus M o Fsz, Kpf u H	84.60↔	Einsetzen von Diskusprothese, nicht näher bezeichnet
83.82.41↔	Tx e snst Lppntx m mkrvsk Anst aus M o Fsz, Schlit u Axll	84.61↔	Einsetzen von partieller Diskusprothese, zervikal
83.82.42↔	Tx e snst Lppntx m mkrvsk Anst aus M o Fsz, Ob u Ellb	84.62↔	Einsetzen von totaler Diskusprothese, zervikal
83.82.43↔	Tx e snst Lppntx m mkrvsk Anst aus M o Fsz, Unt	84.63↔	Einsetzen von Diskusprothese, thorakal
83.82.44↔	Tx e so Lppntx m mkrvsk Anst aus M o Fsz, Brw, Bauch u Rückn	84.64↔	Einsetzen von partieller Diskusprothese, lumbosakral
83.82.45↔	Tx e so Lppntx m mkrvsk Anst aus M o Fsz, Leist u Gnrg u Gsäss	84.65↔	Einsetzen von totaler Diskusprothese, lumbosakral
83.82.46↔	Tx e snst Lppntx m mkrvsk Anst aus M o Fsz, Unt Extrm	84.66.00↔	Rev o Ersetz von künstl Diskproth, zervikal, n.n.bez.
83.82.47↔	Tx e snst Lppntx m mkrvsk Anst aus M o Fsz, And Lk	84.66.10↔	Ersetzen von künstlicher Diskusprothese, zervikal
83.82.99↔	Muskel- oder Faszientransplantation, sonstige	84.66.20↔	Revision von künstlicher Diskusprothese, zervikal
83.83↔	Plastische Rekonstruktion eines Ringbandes	84.66.99↔	Rev o Ersetz von künstl Diskproth, zervikal, sonstige
83.84↔	Lösung eines Klumpfusses, n.a.klass.	84.67↔	Revision oder Ersetzen von künstlicher Diskusprothese, thorakal
84.00↔	Amputation an der oberen Extremität, n.n.bez.	84.68.00↔	Rev o Ersetz von künstl Diskproth, lumbosakr, n.n.bez.
		84.68.10↔	Ersetzen von künstlicher Diskusprothese, lumbosakral
		84.68.20↔	Revision von künstlicher Diskusprothese, lumbosakral

84.68.99↔	Rev o Ersetz von künstl Diskproth, lumbosakr, sonstige	85.84↔	Mammarekonstruktion mit gestieltem Hautlappen
84.69.00↔	Revision oder Ersetzen von künstlicher Diskusprothese, n.n.bez.	85.85↔	Mammarekonstruktion mit gestielten Muskelhautlappen
84.69.10↔	Ersetzen von künstlicher Diskusprothese	85.86↔	Transplantation einer Brustwarze
84.69.20↔	Revision von künstlicher Diskusprothese	85.87.00↔	Sonstige Operation an der Brustwarze, n.n.bez.
84.69.99↔	Revision o Ersetzen von künstlicher Diskusprothese, sonst	85.87.10↔	Naht an der Brustwarze (nach Verletzung)
84.71↔	Anlegen einer externen Fixationsvorrichtung, eindimensional	85.87.11↔	Plastische Rekonstruktion d Brustwarz d Hauttx
84.72↔	Anlegen einer externen Fixationsvorrichtung, Ringsystem	85.87.12↔	Plastische Rekonstruktion der Brustwarze durch Tätowierung
84.73↔	Anlegen einer gemischten Vorrichtung	85.87.13↔	Chirurgische Eversion einer invertierten Brustwarze
84.81.00↔	Revision von interspinösen Implantaten, n.n.bez.	85.87.14↔	Plastische Rek eines Warzenhofes (durch Tätowierung)
84.81.20↔	Revision von interspinösen Implantaten	85.87.99↔	Sonstige Operation an der Brustwarze, sonstige
84.81.99↔	Revision von interspinösen Implantaten, sonstige	85.89.00↔	Sonstige Mammoplastik, n.n.bez.
84.82↔	Enstz o Erstz v Vrrcht(n) z dyn Stb m Pdklschr	85.89.10↔	Mammoplastik mit freiem Haut-Muskel-Transplantat
84.83↔	Rev von Vorrichtung(en) zur dyn Stab m Pedikelschr	85.89.11↔	Mammopl m gestielt HautMTx (myokut Lp), oh Prothimpl
84.84↔	Einsetzen oder Ersetzen von Facetten-gelenksprothesen	85.89.12↔	Mammopl m gestielt HautMTx (myokut Lp), m Prothimpl
84.85↔	Revision von Facettengelenksprothesen	85.89.13↔	Mammoplastik mit Omentumlappen
84.91↔	Amputation, n.n.bez.	85.89.99↔	Sonstige Mammoplastik, sonstige
85.0x.00↔	Inzision an der Mamma, n.n.bez.	85.93↔	Revision eines Mammaimplantats
85.0x.10↔	Inzis an d Mamma mit Durchtr d Kapsel b Mammaprothese	85.94↔	Entfernen eines Mammaimplantats
85.0x.11↔	Inzision an der Mamma, ohne weitere Massnahmen	85.95↔	Einsetzen eines Gewebeexpanders in die Mamma
85.0x.99↔	Inzision an der Mamma, mit sonstigen weiteren Massnahmen	86.21↔	Exzision von Pilonidalzyste oder Sinus pilonidalis
85.12↔	Offene Biopsie an der Mamma	86.27↔	Débridement an Nagel, Nagelbett oder Nagelfalz
85.20↔	Exzision oder Destruktion von Mammagewebe, n.n.bez.	86.4x.00↔	Radikale Exzision einer Hautläsion, n.n.bez.
85.21.00↔	Lokale Exzision einer Läsion an der Mamma, n.n.bez.	86.4x.10↔	Radikale Exz e Hautläs a Kopf mit histgr Kontrolle
85.21.10↔	Lok Exz e Läs an d Mamma, ohne axilläre Lymphekt	86.4x.11↔	Radikale Exz e Hautläs d Halses mit histgr Kontrolle
85.21.11↔	Lok Exz e Läs an d Mamma, mit axillärer Lymphekt	86.4x.13↔	Rad Exz e Hautläs an Unterarm und Hand m histgr Kontr
85.21.99↔	Lokale Exzision einer Läsion an der Mamma, Sonstige	86.4x.17↔	Rd Exz e Hautläs an Leist u Gnrg u Gsäss m histgr Kntr
85.22.00↔	Quadrantenresektion der Mamma, n.n.bez.	86.4x.18↔	Radikale Exz e Hautläs d unteren Extrem m histgr Kontr
85.22.10↔	Quadrantenres der Mamma, ohne axilläre Lymphadenektomie	86.4x.19↔	Radikale Exz e Hautläs and Lok mit histgr Kontr
85.22.11↔	Quadrantenres der Mamma, m axillärer Lymphadenektomie	86.4x.20↔	Rad Exz e Hautläs a Kopf m Tx o Transp von Haut
85.22.99↔	Quadrantenresektion der Mamma, Sonstige	86.4x.21↔	Rad Exz e Hautläs d Halses m Tx o Transp von Haut
85.23.00↔	Subtotale Mastektomie, n.n.bez.	86.4x.22↔	Rd Exz e Hautläs an Schl u Axll m Tx o Trnsp v Haut
85.23.10↔	Subtotale Mastektomie, ohne axilläre Lymphadenektomie	86.4x.23↔	Rad Exz e Hautläs an Oba u Ellb m Tx o Transp von Haut
85.23.11↔	Subtotale Mastektomie, mit axillärer Lymphadenektomie	86.4x.24↔	Rad Exz e Hautläs d Unterarmes m Tx o Transp von Haut
85.23.12↔	Subtotale Mastekt b Gynäkomastie, oh axilläre Lymphekt	86.4x.25↔	Rad Exz e Hautläs d Hand m Tx o Transp von Haut
85.23.13↔	Subtotale Mastekt b Gynäkomastie, m axillärer Lymphekt	86.4x.26↔	Rd Exz e Hautläs an Brw u Rücken m Tx o Trnsp v Haut
85.23.99↔	Subtotale Mastektomie, sonstige	86.4x.27↔	Rad Exz e Hautläs an d Bauchreg m Tx o Transp von Haut
85.24↔	Exzision von ektopischem Mammagewebe	86.4x.28↔	Rd Exz e Hautläs d Leist u Gnrg m Tx o Trnsp v Haut
85.25↔	Exzision einer Brustwarze	86.4x.29↔	Rad Exz e Hautläs and Lok m Tx o Transp von Haut
85.31↔	Einseitige Mammareduktionsplastik	86.4x.2a↔	Rad Exz e Hautläs a Gesäss m Tx o Transp von Haut
85.32↔	Beidseitige Mammareduktionsplastik	86.4x.2b↔	Rad Exz e Hautläs d unt Extrem m Tx o Transp von Haut
85.33↔	Eins subkutane Mastektomie mit glz Prothesenimplantat	86.4x.30↔	Mkrg Chr a Schnllschntt (Mhs Mcgrphc Srgr)
85.34↔	Sonstige einseitige subkutane Mastektomie	86.4x.31↔	Mkrg Chr a Prffnschntt (3DHstlgie n Tübng Mthd)
85.35↔	Bds subkutane Mastektomie mit glz Prothesenimplantat	86.4x.99↔	Radikale Exzision einer Hautläsion, sonstige
85.36↔	Sonstige beidseitige subkutane Mastektomie	86.60↔	Freies Hauttransplantat, n.n.bez.
85.41↔	Einseitige einfache Mastektomie	86.61.00↔	Vollhauttransplantat an die Hand, n.n.bez.
85.42↔	Beidseitige einfache Mastektomie	86.61.10↔	Kleinflächiges Vollhauttransplantat an die Hand
85.43↔	Einseitige modifizierte radikale Mastektomie	86.61.20↔	Grossflächiges Vollhauttransplantat an die Hand
85.44↔	Beidseitige modifizierte radikale Mastektomie	86.61.99↔	Vollhauttransplantat an die Hand, sonstige
85.45.00↔	Einseitige radikale Mastektomie, n.n.bez.	86.62.00↔	Sonstiges Hauttransplantat an die Hand, n.n.bez.
85.45.10↔	Ens Rd Mstkt oh Brstwndteilrsktion, oh Lymphkt	86.62.10↔	Kleinflächiges Spalthauttransplantat an die Hand
85.45.11↔	Ens Rd Mstkt m Brstwndteilrsktion, oh Lymphkt	86.62.20↔	Grossflächiges Spalthauttransplantat an die Hand
85.45.12↔	Ens Rd Mstkt oh Brstwndteilrsktion, m Lymphkt	86.62.99↔	Sonstiges Hauttransplantat an die Hand, sonstiges
85.45.13↔	Eins Rad Mastekt m Brustwandteilresektion, m Lymphekt	86.63.00↔	Vollhauttransplantat an andere Lokalisationen, n.n.bez.
85.45.99↔	Einseitige radikale Mastektomie, sonstige	86.63.10↔	Kleinfl Vollhaut an D Kopf (auss Lip und Mund)
85.46↔	Beidseitige radikale Mastektomie	86.63.11↔	Kleinflächiges Vollhauttransplantat an den Hals
85.47↔	Einseitige erweiterte radikale Mastektomie	86.63.12↔	Kleinflächiges Vollhauttransplantat an Schulter und Oberarm
85.48↔	Beidseitige erweiterte radikale Mastektomie	86.63.13↔	Kleinflächiges Vollhauttransplantat an den Unterarm
85.50↔	Augmentationsmammoplastik, n.n.bez.	86.63.15↔	Kleinfl Vollhauttransplantat an Bruw, Bauch und Rücken
85.51↔	Einseitige intramammäre Injektion zur Augmentation	86.63.16↔	Kleinfl Vollhauttransplantat an d Leisten und Genreg
85.52↔	Beidseitige intramammäre Injektion zur Augmentation	86.63.17↔	Kleinflächiges Vollhauttransplantat an das Gesäss
85.53.00↔	Einseitige Prothesenimplantation an der Mamma, n.n.bez.	86.63.18↔	Kleinfl Vollhauttransplantat an Os und Unterschenkel
85.53.10↔	Einseit Prothesenimpl an der Mamma, nach Mastektomie	86.63.19↔	Kleinflächiges Vollhauttransplantat an andere Lokalisation
85.53.99↔	Einseitige Prothesenimplantation an der Mamma, sonstige	86.63.1a↔	Kleinflächiges Vollhauttransplantat an den Fuss
85.54.00↔	Beidseitige Prothesenimplantation an der Mamma, n.n.bez.	86.63.20↔	Grofl Vollhaut an D Kopf (auss Lip und Mund)
85.54.10↔	Beidseitige Prothesenimpl an der Mamma, nach Mastektomie	86.63.21↔	Grossflächiges Vollhauttransplantat an den Hals
85.54.99↔	Beidseitige Prothesenimplantation an der Mamma, sonstige	86.63.22↔	Grossflächiges Vollhauttransplantat an Schulter und Oberarm
85.6↔	Mastopexie	86.63.23↔	Grossflächiges Vollhauttransplantat an den Unterarm
85.7↔	Totale plastische Rekonstruktion der Mamma	86.63.25↔	Grofl Vollhauttransplantat an Bruw, Bauch und Rücken
85.82↔	Spalthauttransplantat an die Mamma	86.63.26↔	Grofl Vollhauttransplantat an d Leisten und Genreg
85.83↔	Vollhauttransplantat an die Mamma	86.63.27↔	Grossflächiges Vollhauttransplantat an das Gesäss

86.63.28↔	Groß Vollhauttransplantat an Os und Unterschenkel	86.74.2a↔	Klfl VerschiebeRotationspl an Os und Unterschenkel
86.63.29↔	Grossflächiges Vollhauttransplantat an andere Lokalisation	86.74.2b↔	Kleinflächige Verschiebe-Rotationsplastik am Fuss
86.63.2a↔	Grossflächiges Vollhauttransplantat an den Fuss	86.74.30↔	Klfl Transpositionsplastik a Kopf (auss Lip und Mund)
86.63.99↔	Vollhauttransplantat an andere Lokalisation, sonstige	86.74.31↔	Kleinflächige Transpositionsplastik am Hals
86.69.10↔	Klfl Spalthautx an D Kopf (auss Lip und Mund)	86.74.32↔	Kleinflächige Transpositionsplastik an Schulter und Oberarm
86.69.11↔	Kleinflächige Spalthauttransplantation an den Hals	86.74.33↔	Kleinflächige Transpositionsplastik am Unterarm
86.69.12↔	Kleinflächige Spalthauttransplantation an Schulter und Oberarm	86.74.34↔	Kleinflächige Transpositionsplastik an Brustwand und Rücken
86.69.13↔	Kleinflächige Spalthauttransplantation an den Unterarm	86.74.35↔	Kleinflächige Transpositionsplastik an der Bauchregion
86.69.14↔	Kleinflächige Spalthauttransplantation an die Hand	86.74.36↔	Klfl Transpositionsplastik an d Leisten und Genreg
86.69.15↔	Kleinfl Spalthauttransplantation an Brustwand und Rücken	86.74.37↔	Kleinflächige Transpositionsplastik am Gesäss
86.69.16↔	Kleinflächige Spalthauttransplantation an der Bauchregion	86.74.38↔	Klfl Transpositionsplastik an Os und Unterschenkel
86.69.17↔	Klfl Spalthauttransplantation an d Leisten und Genreg	86.74.39↔	Kleinflächige Transpositionsplastik, an andere Lokalisationen
86.69.18↔	Klfl Spalthauttransplantation an Os und Unterschenkel	86.74.3a↔	Kleinflächige Transpositionsplastik am Fuss
86.69.19↔	Kleinflächige Spalthauttransplantation an andere Lokalisation	86.74.40↔	Kleinfl Insellappenplastik am Kopf (ausser Lippe und Mund)
86.69.1a↔	Kleinflächige Spalthauttransplantation an den Fuss	86.74.41↔	Kleinflächige Insellappenplastik am Hals
86.69.20↔	Groß Spalthautx an D Kopf (auss Lip und Mund)	86.74.42↔	Kleinflächige Insellappenplastik an Schulter und Oberarm
86.69.21↔	Grossflächige Spalthauttransplantation an den Hals	86.74.43↔	Kleinflächige Insellappenplastik am Unterarm
86.69.22↔	Grossflächige Spalthauttransplantation an Schulter und Oberarm	86.74.44↔	Kleinflächige Insellappenplastik an Brustwand und Rücken
86.69.23↔	Grossflächige Spalthauttransplantation an den Unterarm	86.74.45↔	Kleinflächige Insellappenplastik an der Bauchregion
86.69.24↔	Grossflächige Spalthauttransplantation an die Hand	86.74.46↔	Kleinflächige Insellappl an d Leisten und Genreg
86.69.25↔	Grossfl Spalthauttransplantation an Brustwand und Rücken	86.74.47↔	Kleinflächige Insellappenplastik am Gesäss
86.69.26↔	Grossflächige Spalthauttransplantation an die Bauchregion	86.74.48↔	Klfl Insellappl an Oberschenkel und Unterschenkel
86.69.27↔	Groß Spalthauttransplantation an d Leist und Genreg	86.74.49↔	Kleinflächige Insellappenplastik, an andere Lokalisationen
86.69.28↔	Grossflächige Spalthauttransplantation an das Gesäss	86.74.4a↔	Kleinflächige Insellappenplastik am Fuss
86.69.29↔	Grossflächige Spalthauttransplantation an andere Lokalisation	86.74.50↔	Kleinflächige Z-Plastik am Kopf (ausser Lippe und Mund)
86.69.2a↔	Groß Spalthauttransplantation an Os und Unterschenkel	86.74.51↔	Kleinflächige Z-Plastik am Hals
86.69.2b↔	Grossflächige Spalthauttransplantation an den Fuss	86.74.52↔	Kleinflächige Z-Plastik an Schulter und Oberarm
86.70↔	Gestielte oder freie Lappen, n.n.bez.	86.74.53↔	Kleinflächige Z-Plastik am Unterarm
86.71↔	Harauspräp und Vorbereiten von gestielt oder fr Lappen	86.74.54↔	Kleinflächige Z-Plastik an Brustwand und Rücken
86.72↔	Verschiebung eines gestielten Lappens	86.74.55↔	Kleinflächige Z-Plastik an der Bauchregion
86.73.00↔	Anbr von gestieltem oder fr Lappen an d Hand, n.n.bez.	86.74.56↔	Kleinflächige Z-Plastik an der Leisten- und Genitalregion
86.73.10↔	Kleinflächige Dehnungsplastik an die Hand	86.74.57↔	Kleinflächige Z-Plastik am Gesäss
86.73.11↔	Kleinflächige Verschiebe-Rotationsplastik an die Hand	86.74.58↔	Kleinflächige Z-Plastik an Oberschenkel und Unterschenkel
86.73.12↔	Kleinflächige Transpositionsplastik an die Hand	86.74.59↔	Kleinflächige Z-Plastik, an andere Lokalisationen
86.73.13↔	Kleinflächige Insellappenplastik an die Hand	86.74.5a↔	Kleinflächige Z-Plastik am Fuss
86.73.14↔	Kleinflächige Z-Plastik an die Hand	86.74.99↔	Anbr von gestielt oder fr Lappen an And Lok, sonstige
86.73.20↔	Grossflächige Dehnungsplastik an die Hand	86.75.00↔	Revision von gestieltem oder freiem Lappen, n.n.bez.
86.73.21↔	Grossflächige Verschiebe-Rotationsplastik an die Hand	86.75.10↔	Revision von gestielt o fr Lp o fr Hauttx d Kopfes
86.73.22↔	Grossflächige Transpositionsplastik an die Hand	86.75.11↔	Revision von gestielt o fr Lp o fr Hauttx d Halses
86.73.23↔	Grossflächige Insellappenplastik an die Hand	86.75.12↔	Rev von gestielt o fr Lp o fr Hauttx von Schult u Oba
86.73.24↔	Grossflächige Z-Plastik an die Hand	86.75.13↔	Revision von gestielt o fr Lp o fr Hauttx d Unterarmes
86.73.29↔	Sonstige lokale Lappenplastik an die Hand	86.75.14↔	Revision von gestielt oder fr Lp oder fr Hauttx d Hand
86.73.30↔	Anbr von fr Lappen mit mikrovaskulärer Anast an d Hand	86.75.15↔	Rev von gestielt o fr Lp o fr Hauttx d Bruw und Rücken
86.73.40↔	Anbr von gestielt reg o gestielt Fernl an d Hand	86.75.16↔	Revision von gestielt o fr Lp o fr Hauttx d Bauchreg
86.73.80↔	Komb plastische Eingriffe an Haut und Unterhaut der Hand	86.75.17↔	Rev von gestielt o fr Lp o fr Hauttx d unteren Extrem
86.73.99↔	Anbr von gestielten oder fr Lappen an d Hand, sonstige	86.75.19↔	Revision von gestielt o fr Lp o fr Hauttx and Lok
86.74.00↔	Anbr von gestielt oder fr Lappen an And Lok, n.n.bez.	86.75.99↔	Revision von gestieltem oder freiem Lappen, sonstige
86.74.10↔	Kleinflächige Dehnungsplastik am Kopf (ausser Lippe und Mund)	86.76.00↔	Anbr von gestielt o fr Lp an And Lok, Grofl, n.n.bez.
86.74.11↔	Kleinflächige Dehnungsplastik am Hals	86.76.10↔	Grossflächige Dehnungsplastik am Kopf (ausser Lippe und Mund)
86.74.12↔	Kleinflächige Dehnungsplastik an Schulter und Oberarm	86.76.11↔	Grossflächige Dehnungsplastik am Hals
86.74.13↔	Kleinflächige Dehnungsplastik am Unterarm	86.76.12↔	Grossflächige Dehnungsplastik an Schulter und Oberarm
86.74.14↔	Kleinflächige Dehnungsplastik an Brustwand und Rücken	86.76.13↔	Grossflächige Dehnungsplastik am Unterarm
86.74.15↔	Kleinflächige Dehnungsplastik an der Bauchregion	86.76.14↔	Grossflächige Dehnungsplastik an Brustwand und Rücken
86.74.16↔	Kleinflächige Dehnungsplastik an der Leisten- und Genitalregion	86.76.15↔	Grossflächige Dehnungsplastik an der Bauchregion
86.74.17↔	Kleinflächige Dehnungsplastik am Gesäss	86.76.16↔	Grossflächige Dehnungsplastik an der Leisten- und Genitalregion
86.74.18↔	Kleinfl Dehnungsplastik an Oberschenkel und Unterschenkel	86.76.17↔	Grossflächige Dehnungsplastik am Gesäss
86.74.19↔	Kleinflächige Dehnungsplastik, an andere Lokalisationen	86.76.19↔	Grossflächige Dehnungsplastik, an andere Lokalisationen
86.74.1a↔	Kleinflächige Dehnungsplastik am Fuss	86.76.1a↔	Grossfl Dehnungsplastik an Oberschenkel und Unterschenkel
86.74.20↔	Klfl VerschiebeRotationspl a Kopf (auss Lip und Mund)	86.76.1b↔	Grossflächige Dehnungsplastik am Fuss
86.74.21↔	Kleinflächige Verschiebe-Rotationsplastik am Hals	86.76.20↔	Groß VerschiebeRotationspl a Kopf (auss Lip u Mund)
86.74.22↔	Klfl VerschiebeRotationsplastik an Schulter und Oba	86.76.21↔	Grossflächige Verschiebe-Rotationsplastik am Hals
86.74.23↔	Kleinflächige Verschiebe-Rotationsplastik am Unterarm	86.76.22↔	Grossfl Verschiebe-Rotationsplastik an Schulter und Oberarm
86.74.24↔	Kleinflächige Verschiebe-Rotationsplastik an der Hand	86.76.23↔	Grossflächige Verschiebe-Rotationsplastik am Unterarm
86.74.25↔	Klfl VerschiebeRotationsplastik an Bruw und Rücken	86.76.24↔	Grossfl Verschiebe-Rotationsplastik an Brustwand und Rücken
86.74.26↔	Kleinflächige Verschiebe-Rotationsplastik an der Bauchregion	86.76.25↔	Grossflächige Verschiebe-Rotationsplastik an der Bauchregion
86.74.27↔	Klfl VerschiebeRotationspl an d Leist und Genreg	86.76.26↔	Groß VerschiebeRotationspl an d Leist und Genreg
86.74.28↔	Kleinflächige Verschiebe-Rotationsplastik am Gesäss	86.76.27↔	Grossflächige Verschiebe-Rotationsplastik am Gesäss
86.74.29↔	Klfl VerschiebeRotationsplastik, an And Lok	86.76.28↔	Groß VerschiebeRotationspl an Os und Unterschenkel

86.76.29↔	Grossfl Verschiebe-Rotationsplastik an andere Lokalisation	86.78.30↔	Kmb Plst Engr an Haut u Unth d Kpfs (auss Lp u Mnd)
86.76.2a↔	Grossflächige Verschiebe-Rotationsplastik am Fuss	86.78.31↔	Komb plastische Eingr an Haut und Unterhaut d Halses
86.76.30↔	Grofl Transpositionsplastik a Kopf (auss Lip und Mund)	86.78.32↔	Komb Plast Eingr an Haut u Unterhaut von Schult u Oba
86.76.31↔	Grossflächige Transpositionsplastik am Hals	86.78.33↔	Komb Plast Eingr an Haut und Unterhaut d Unterarmes
86.76.32↔	Grossflächige Transpositionsplastik an Schulter und Oberarm	86.78.34↔	Komb Plast Eingr an Haut u Unterhaut von Bruw u Rücken
86.76.33↔	Grossflächige Transpositionsplastik am Unterarm	86.78.35↔	Komb Plast Eingr an Haut und Unterhaut von Bauchreg
86.76.34↔	Grossflächige Transpositionsplastik an Brustwand und Rücken	86.78.36↔	Komb Plast Eingr an Haut u Unterhaut d Leist u Genreg
86.76.35↔	Grossflächige Transpositionsplastik an der Bauchregion	86.78.37↔	Komb plastische Eingr an Haut und Unterhaut d Gesässes
86.76.36↔	Grofl Transpositionsplastik an d Leisten und Genreg	86.78.38↔	Komb Plast Eingr an Haut u Unterhaut d unteren Extrem
86.76.37↔	Grossflächige Transpositionsplastik am Gesäss	86.78.39↔	Komb plastische Eingr an Haut und Unterhaut and Lok
86.76.38↔	Grofl Transpositionsplastik an Os und Unterschenkel	86.78.40↔	Anbr v sonst gestielt o fr Lp a Kopf (auss Lip u Mund)
86.76.39↔	Grossflächige Transpositionsplastik an andere Lokalisation	86.78.41↔	Anbringen von sonstigem gestielten oder freien Lappen am Hals
86.76.3a↔	Grossflächige Transpositionsplastik am Fuss	86.78.42↔	Anbr von sonstigem gestielt o fr Lp an Schult und Oba
86.76.40↔	Grossfl Insellappenplastik am Kopf (ausser Lippe und Mund)	86.78.43↔	Anbr von sonstigem gestielt oder fr Lappen a Unterarm
86.76.41↔	Grossflächige Insellappenplastik am Hals	86.78.44↔	Anbr von sonstigem gestielt o fr Lp an Bruw und Rücken
86.76.42↔	Grossflächige Insellappenplastik an Schulter und Oberarm	86.78.45↔	Anbr von sonstigem gestielt oder fr Lp an d Bauchreg
86.76.43↔	Grossflächige Insellappenplastik am Unterarm	86.78.46↔	Anbr von sonst gestielt o fr Lp an d Leist und Genreg
86.76.44↔	Grossflächige Insellappenplastik an Brustwand und Rücken	86.78.47↔	Anbringen von sonstm gestielten o freien Lappen am Gesäss
86.76.45↔	Grossflächige Insellappenplastik an der Bauchregion	86.78.48↔	Anbr von sonst gestielt o fr Lp an d unteren Extrem
86.76.46↔	Grofl Insellappenplastik an d Leisten und Genreg	86.78.49↔	Anbr von sonstigem gestielt oder fr Lappen an And Lok
86.76.47↔	Grossflächige Insellappenplastik am Gesäss	86.78.99↔	Sonstige Lappenplastiken, sonstige
86.76.48↔	Grofl Insellappl an Oberschenkel und Unterschenkel	86.81↔	Straffungsoperation am Gesicht
86.76.49↔	Grossflächige Insellappenplastik, an andere Lokalisationen	86.82↔	Rhytidektomie am Gesicht
86.76.4a↔	Grossflächige Insellappenplastik am Fuss	86.83.00↔	Gewebereduktionsplastik, n.n.bez.
86.76.50↔	Grossflächige Z-Plastik am Kopf (ausser Lippe und Mund)	86.83.13↔	Gewebereduktionsplastik an Unterarm
86.76.51↔	Grossflächige Z-Plastik am Hals	86.83.14↔	Gewebereduktionsplastik an Hand
86.76.52↔	Grossflächige Z-Plastik an Schulter und Oberarm	86.83.15↔	Gewebereduktionsplastik an der Bauchregion
86.76.53↔	Grossflächige Z-Plastik am Unterarm	86.83.16↔	Gewebereduktionsplastik an d Leist u Genreg o a Gesäss
86.76.54↔	Grossflächige Z-Plastik an Brustwand und Rücken	86.83.17↔	Gewebereduktionsplastik an der unteren Extremität
86.76.55↔	Grossflächige Z-Plastik an der Bauchregion	86.83.19↔	Gewebereduktionsplastik an anderer Lokalisation
86.76.56↔	Grossflächige Z-Plastik an der Leisten- und Genitalregion	86.83.99↔	Gewebereduktionsplastik, sonstige
86.76.57↔	Grossflächige Z-Plastik am Gesäss	86.85.00↔	Korrektur einer Syndaktylie, n.n.bez.
86.76.58↔	Grossflächige Z-Plastik an Oberschenkel und Unterschenkel	86.85.30↔	Tr e kmpl Syndkt m Vrschpl, Kppnpl o Seitnbrk, d Hnd
86.76.59↔	Grossflächige Z-Plastik an andere Lokalisationen	86.85.40↔	Tr e kmpl Syndkt m Vrschpl, Kppnpl o Seitnbrk, d Fsss
86.76.5a↔	Grossflächige Z-Plastik am Fuss	86.85.50↔	Res gedop Ant b Syndakt o Polydakt m Gelrek, d Hand
86.76.99↔	Anbr von gestielt o fr Lp an And Lok, Grofl, sonstige	86.85.60↔	Res gedop Ant b Syndakt o Polydakt m Gelrek, d Fusses
86.77.00↔	Anbringen von sonstiger lokaler Lappenplastik, n.n.bez.	86.85.70↔	Korrektur e Polysyndaktylie d Fusion gedop Ant, d Hand
86.77.10↔	Sonstige lokale Lappenplastik am Kopf (ausser Lippe und Mund)	86.85.80↔	Korr e Polysyndaktylie d Fusion gedop Ant, d Fusses
86.77.11↔	Sonstige lokale Lappenplastik am Hals	86.85.99↔	Korrektur einer Syndaktylie, sonstige
86.77.12↔	Sonstige lokale Lappenplastik an Schulter und Oberarm	86.86↔	Onychoplastik
86.77.13↔	Sonstige lokale Lappenplastik am Unterarm	86.88.00↔	Sonstige (temporäre) Weichteildeckung, n.n.bez.
86.77.14↔	Sonstige lokale Lappenplastik an Brustwand und Rücken	86.88.10↔	Klfl Weichteildeckung d kult Keratinozyten a Kopf
86.77.15↔	Sonstige lokale Lappenplastik an der Bauchregion	86.88.11↔	Klfl Weichteildeckung d kultivierte Keratinozyten a Ha
86.77.16↔	Sonstige lokale Lappenplastik an der Leisten- und Genitalregion	86.88.12↔	Klfl Weichtd d kult Keratinozyten an Schult u Oba
86.77.17↔	Sonstige lokale Lappenplastik am Gesäss	86.88.13↔	Klfl Weichteildeckung d kult Keratinozyten a Unterarm
86.77.18↔	Sonst lokale Lappenplastik an Oberschenkel und Uschenkel	86.88.14↔	Klfl Weichteildeckung d kult Keratinozyten an d Hand
86.77.19↔	Sonstige lokale Lappenplastik, an andere Lokalisationen	86.88.15↔	Klfl Weichtd d kult Keratinozyten a Bruw u Rücken
86.77.1a↔	Sonstige lokale Lappenplastik am Fuss	86.88.16↔	Klfl Weichtd d kult Keratinozyten an d Bauchreg
86.77.99↔	Anbringen von sonstiger lokaler Lappenplastik, sonstige	86.88.17↔	Klfl Weichtd d kult Keratinozyten an d unt Extrem
86.78.00↔	Sonstige Lappenplastiken, n.n.bez.	86.88.19↔	Klfl Weichteildeckung d kult Keratinozyten an and Lok
86.78.10↔	Anbr v fr Lp m mkrvsk Anast a Kpf (auss Lp u Mnd)	86.88.20↔	Klfl temp Weichteildeckung d Komb mehr Verf a Kopf
86.78.11↔	Anbr von fr Lappen mit mikrovasculärer Anast a Hals	86.88.21↔	Klfl temp Weichteildeckung d Komb mehr Verfahren a Ha
86.78.12↔	Anbr von fr Lp m mikrovasculärer Anast an Schulter und Oba	86.88.22↔	Klfl temp Weichtd d Komb mehr Verf an Schult u Oba
86.78.13↔	Anbr von fr Lp mit mikrovasculärer Anast a Unterarm	86.88.23↔	Klfl temp Weichteildeckung d Komb mehr Verf a Unta
86.78.14↔	Anbr von fr Lp m mikrovasculärer Anast an Bruw und Rücken	86.88.24↔	Klfl temp Weichteildeckung d Komb mehr Verf an d Hand
86.78.15↔	Anbr von fr Lp mit mikrovasculärer Anast an Bauchreg	86.88.25↔	Klfl temp Weichtd d Komb mehr Verf an Bruw u Rücken
86.78.16↔	Anbr von fr Lp m mikrovasculärer Anast an d Leist u Genreg	86.88.26↔	Klfl temp Weichtd d Komb mehr Verf an d Bauchreg
86.78.17↔	Anbr von fr Lappen mit mikrovasculärer Anast a Gesäss	86.88.27↔	Klfl temp Weichtd d Komb mehr Verf an d unt Extrem
86.78.18↔	Anbr von fr Lp m mikrovasculärer Anast an d unteren Extrem	86.88.29↔	Klfl temp Weichteildeckung d Komb mehr Verf an and Lok
86.78.19↔	Anbr von fr Lp mit mikrovasculärer Anast an And Lok	86.88.30↔	Grfl Weichtd d kit Kirtznztn an and Teil d Kpfs
86.78.20↔	Anbr v gstielt rg Lp o gstielt Frnl a Kpf (auss Lp u Mnd)	86.88.31↔	Grofl Weichteildeckung d kult Keratinozyten a Ha
86.78.21↔	Anbr von gestielt regionalem Lp o gestielt Fernl a Ha	86.88.32↔	Grofl Weichtd d kult Keratinozyten an Schult u Oba
86.78.22↔	Anbr v gstielt rg Lp o gstielt Frnl an Schl u Ob	86.88.33↔	Grofl Weichteildeckung d kult Keratinozyten a Unterarm
86.78.23↔	Anbr von gestielt reg Lp o gestielt Fernl a Unterarm	86.88.34↔	Grofl Weichteildeckung d kult Keratinozyten an d Hand
86.78.24↔	Anbr v gstielt rg Lp o gstielt Frnl an Brw u Rückn	86.88.35↔	Grofl Weichtd d kult Keratinozyten an Bruw u Rücken
86.78.25↔	Anbr v gestielt reg Lp o gestielt Fernl an d Bauchreg	86.88.36↔	Grofl Weichtd d kult Keratinozyten an d Bauchreg
86.78.26↔	Anbr v gstielt rg Lp o gstielt Frnl an d Leist u Gnrg	86.88.37↔	Grofl Weichtd d kult Keratinozyten an d unt Extrem
86.78.27↔	Anbr von gestielt reg Lp o gestielt Fernl a Gesäss	86.88.39↔	Grofl Weichteildeckung d kult Keratinozyten an and Lok
86.78.28↔	Anbr v gstielt rg Lp o gstielt Frnl an d unt Extrm	86.88.40↔	Grfl tmp Weichtd d Komb mhr Vrf an and Teil d Kpfs
86.78.29↔	Anbr von gestielt reg Lp o gestielt Fernl an And Lok	86.88.41↔	Grofl temp Weichteildeckung d Komb mehr Verfahren a Ha

86.88.42↔	Groß temp Weichtd d Komb mehr Verf an Schult u Oba	92.27.10↔	Imp/Eins radak Elm (Brchyth m umschl Rdion), w Geschl, nnbz
86.88.43↔	Groß temp Weichteildeckung d Komb mehr Verf a Unta	92.27.11↔	Imp o Eins rdioakt Elm (Brchyth m umschl Rdion), intraut
86.88.44↔	Groß temp Weichteildeckung d Komb mehr Verf an d Hand	92.27.12↔	Imp o Eins rdioakt Elm (Brchyth m umschl Rdion), intrvg
86.88.45↔	Groß temp Weichtd d Komb mehr Verf an Bruw u Rücken	92.27.13↔	Imp/Eins radak Elm (Brchyth m umschl Rdion), intu u intv kmb
86.88.46↔	Groß temp Weichtd d Komb mehr Verf an d Bauchreg	92.27.21↔	Imp o Eins rdioakt Elm (Brchyth m umschl Rdion), Körperb
86.88.47↔	Groß temp Weichtd d Komb mehr Verf an d unt Extrem	92.27.22↔	Imp/Eins radak Elm (Brchyth m umschl Rdion), intrkvär
86.88.49↔	Groß temp Weichtd d Komb mehr Verf an and Lok	92.27.23↔	Imp/Eins radak Elm (Brchyth m umschl Rdion), intrlmnl
86.88.50↔	Anl o Wchs e Syst z Vkuumvrs, tiefr, an Kn u Gl d Extrm	92.27.30↔	Imp o Eins rdioakt Elm (Brchyth m umschl Rdion), Gf nnbz
86.88.51↔	Anl o Wchs e Syst z Vkuumvrs, tiefr, an Thr, Mdst u Strm	92.27.31↔	Imp/Eins radak Elm (Brchyth m umschl Rdion), Kmrgefäss
86.88.52↔	Anl o Wechsel e Syst zur Vakuumversiegelung, a off Abd	92.27.39↔	Imp o Eins rdioakt Elm (Brchyth m umschl Rdion), S Gf
86.88.53↔	Anl o Wechsel e Syst zur Vakuumvers, endorektal	92.27.70↔	Radioaktive Moulagen, n.n.bez.
86.88.59↔	Anl o Wchs e Syst z Vkuumvrs, an Haut u Unth o snst Lk	92.27.71↔	Rdioakt Moulgn: Knstr u Appl v obrfl rdioaktvn Moulgn
86.88.90↔	Sonstige temporäre Weichteildeckung am Kopf	92.27.72↔	Rdioakt Moulgn: Knstr u Appl v N auf d Körperb vrw Appl
86.88.91↔	Sonstige temporäre Weichteildeckung am Hals	92.27.73↔	Radioakt Moulagen: Konstr u Appl v Augenapplikatoren
86.88.92↔	Sonstige temporäre Weichteildeckung an Schulter und Oberarm	92.27.79↔	Radioaktive Moulagen, sonstige
86.88.93↔	Sonstige temporäre Weichteildeckung am Unterarm	92.28.00↔	Injektion oder Instillation von Radioisotopen, n.n.bez.
86.88.94↔	Sonstige temporäre Weichteildeckung an der Hand	92.28.01↔	Instillation von offenen Radionukliden in Gelenke
86.88.95↔	Sonst temporäre Weichteildeckung an Brustwand und Rücken	92.28.02↔	Rdiojth bs 1,2 GBq I131: Oh Gb v rkmb Thyreotr (rhTSH)
86.88.96↔	Sonstige temporäre Weichteildeckung an der Bauchregion	92.28.03↔	Rdiojth bs 1,2 GBq I131: M Gb v rkmb Thyreotr (rhTSH)
86.88.97↔	Sonstige temporäre Weichteildeckung an der unteren Extremität	92.28.04↔	Rdiojth üb 1,2 bs u 5 GBq I131: Oh Gb rkmb Thyreotr (rhTSH)
86.88.99↔	Sonstige temporäre Weichteildeckung, sonstige	92.28.05↔	Rdiojth üb 1,2 bs u 5 GBq I131: M Gb rkmb Thyreotr (rhTSH)
86.89.00↔	Sonstige Plast Reko an Haut und Subkutan, n.n.bez.	92.28.06↔	Rdiojth m 5 u mhr GBq I131: Oh Gb rkmb Thyreotr (rhTSH)
86.89.10↔	Lappenstieldurchtrennung nach Hautplastik am Kopf	92.28.07↔	Rdiojth m 5 u mhr GBq I131: M Gb rkmb Thyreotr (rhTSH)
86.89.11↔	Lappenstieldurchtrennung nach Hautplastik am Hals	92.28.11↔	Therapie mit offenen Radionukliden bei Knochenmetastasen
86.89.12↔	Lappenstieldurchtrennung n Hautplastik an Schulter u Axilla	92.28.12↔	Intrvnös plliatv Schmrzth m off Rdion b Knchnmstnsn
86.89.13↔	Lappenstieldurchtrennung nach Hautplastik am Oberarm und Ellb	92.28.13↔	Radiorezeptortherapie m DOTA-konjug Somatostatin-Analoga
86.89.14↔	Lappenstieldurchtrennung nach Hautplastik am Unterarm	92.28.20↔	Radioimmuntherapie mit 90Y-Ibritumomab-Tiuxetan, parenteral
86.89.15↔	Lappenstieldurchtrennung nach Hautplastik an der Hand	92.28.21↔	Gabe von Jod-131-MIBG (Metajodbenzylguanidin) parenteral
86.89.16↔	Lappenstieldurchtrennung nach Hautplastik an Bruw, Bauch und Rücken	92.28.31↔	Sel Intravask Radiochemoembolisation m I131Lipiodol
86.89.17↔	Lappenstieldurchtrennung nach Hautplastik an d Leisten und Genreg	92.28.32↔	SIRT d Emb v Yttrium90mrkiertn Mkrsphärm
86.89.18↔	Lappenstieldurchtrennung nach Hautplastik am Gesäss	92.28.33↔	Endovaskuläre Brachytherapie mit Rhenium-188
86.89.19↔	Lappenstieldurchtrennung nach Hautplastik an and Lokalisation	92.29.11↔	Intrst Brchyth m Implnt v entfb Str i e Ebn, nied Dssl
86.89.1a↔	Lappenstieldurchtrennung nach Hautplastik an Oberschenkel und Knie	92.29.12↔	Intrst Brchyth m Impl entfb Str i e Eb, gp Dssl (Plsd ds rt)
86.89.1b↔	Lappenstieldurchtrennung nach Hautplastik an Unterschenkel und Fuss	92.29.13↔	Intrst Brchyth m Implnt v entfb Str i e Ebn, hh Dssl
86.89.80↔	Revision einer Hautplastik am Kopf	92.29.19↔	Intrst Brchyth m Implant von entfb Str i e Ebene, So
86.89.84↔	Revision einer Hautplastik am Unterarm	92.29.21↔	Intrst Brchyth m Vmpl v entfb Str i mhr Ebnn, nied Dssl
86.89.85↔	Revision einer Hautplastik an der Hand	92.29.22↔	Intrst Brchyth m Vmpl entfb Str i mhr Eb, gp Dssl (Plsd ds rt)
86.89.87↔	Revision e Hautpl an d Leisten und Genreg und a Gesäss	92.29.23↔	Intrst Brchyth m Vmpl v entfb Str i mhr Ebnn, hh Dssl
86.89.88↔	Revision einer Hautplastik an der unteren Extremität	92.29.29↔	Intrst Brchyth m Vmpl v entfb Str i mhr Ebnn, S
86.89.89↔	Revision einer Hautplastik an anderer Lokalisation	92.29.31↔	Intrst Brchyth m Implnt v prm Str, bs z 10 Quelln
86.89.99↔	Sonstige Plast Reko an Haut und Subkutan, sonstige	92.29.32↔	Intrst Brchyth m Implnt v prm Str, v 10 bs 15 Quelln
86.91↔	Exzision von Haut zur Transplantation	92.29.33↔	Intrst Brchyth m Implnt v prm Str, v 16 bs 20 Quelln
86.93.00↔	Einsetzen eines Gewebeexpanders, n.n.bez.	92.29.34↔	Intrst Brchyth m Implnt v prm Str, v 21 bs 25 Quelln
86.93.10↔	Einsetzen eines Gewebeexpanders am Kopf	92.29.35↔	Intrst Brchyth m Implnt v prm Str, v 26 bs bs 30 Quelln
86.93.11↔	Einsetzen eines Gewebeexpanders am Hals	92.29.36↔	Intrst Brchyth m Implnt v prm Str, v 31 bs bs 35 Quelln
86.93.12↔	Einsetzen eines Gewebeexpanders an Schulter und Oberarm	92.29.37↔	Intrst Brchyth m Implnt v prm Str, v 36 bs bs 40 Quelln
86.93.13↔	Einsetzen eines Gewebeexpanders am Unterarm	92.29.38↔	Intrst Brchyth m Implnt v prm Str, v 41 bs bs 45 Quelln
86.93.14↔	Einsetzen eines Gewebeexpanders an der Hand	92.29.39↔	Intrst Brchyth m Implnt v prm Str, v 46 bs bs 50 Quelln
86.93.15↔	Einsetzen eines Gewebeexpanders an Brustwand und Rücken	92.29.3a↔	Intrst Brchyth m Implnt v prm Str, v 51 bs bs 55 Quelln
86.93.16↔	Einsetzen eines Gewebeexpanders an der Bauchregion	92.29.3b↔	Intrst Brchyth m Implnt v prm Str, v 56 bs bs 60 Quelln
86.93.18↔	Einsetzen eines Gewebeexpanders an der unteren Extremität	92.29.3c↔	Intrst Brchyth m Implnt v prm Str, v 61 bs bs 65 Quelln
86.93.99↔	Einsetzen eines Gewebeexpanders, sonstige	92.29.3d↔	Intrst Brchyth m Implnt v prm Str, v 66 bs bs 70 Quelln
92.27.00↔	Imp/Eins radak Elm (Brchyth m umschl Rdion), Körperb, S o nnbz	92.29.3e↔	Intrst Brchyth m Implnt v prm Str, mhr als 70 Quelln

ADRG W05**Frührehabilitation bei Polytrauma mit OR-Prozedur**

Frührehabilitation und OR-Prozedur

DRG W05Z**Frührehabilitation bei Polytrauma mit OR-Prozedur**

ADRG W36 Intensivmedizinische Komplexbehandlung > 980 / 1104 Aufwandspunkte bei Polytrauma

Intensivmedizinische Komplexbehandlung > 980 / 1104 Aufwandspunkte

DRG W36A Intensivmedizinische Komplexbehandlung > 1176 / 1380 Aufwandspunkte bei Polytrauma

Prozedur in Tabelle W36-1

DRG W36B Intensivmedizinische Komplexbehandlung > 980 / 1104 und < 1177 / 1381 Aufwandspunkte bei Polytrauma**Prozedur W36-1**

89.13.28†↔	Intmed Komplexbehandlung, 1381 bis 1656 Aufwpkt	89.13.68†↔	Intmd Kmplbh i Knds (Bssprz), 1765 bs 2058 Afwpkt
89.13.29†↔	Intmed Komplexbehandlung, 1657 bis 1932 Aufwpkt	89.13.69†↔	Intmd Kmplbh i Knds (Bssprz), 2059 bs 2352 Afwpkt
89.13.30†↔	Intmed Komplexbehandlung, 1933 bis 2208 Aufwpkt	89.13.70†↔	Intmd Kmplbh i Knds (Bssprz), 2353 bs 2646 Afwpkt
89.13.31†↔	Intmed Komplexbehandlung, 2209 bis 2484 Aufwpkt	89.13.71†↔	Intmd Kmplbh i Knds (Bssprz), 2647 bs 2940 Afwpkt
89.13.32†↔	Intmed Komplexbehandlung, 2485 bis 2760 Aufwpkt	89.13.72†↔	Intmd Kmplbh i Knds (Bssprz), 2941 bs 3430 Afwpkt
89.13.33†↔	Intmed Komplexbehandlung, 2761 bis 3220 Aufwpkt	89.13.73†↔	Intmd Kmplbh i Knds (Bssprz), 3431 bs 3920 Afwpkt
89.13.34†↔	Intmed Komplexbehandlung, 3221 bis 3680 Aufwpkt	89.13.74†↔	Intmd Kmplbh i Knds (Bssprz), 3921 bs 4410 Afwpkt
89.13.35†↔	Intmed Komplexbehandlung, 3681 bis 4600 Aufwpkt	89.13.75†↔	Intmd Kmplbh i Knds (Bssprz), 4411 bs 4900 Afwpkt
89.13.36†↔	Intmed Komplexbehandlung, 4601 bis 5520 Aufwpkt	89.13.76†↔	Intmd Kmplbh i Knds (Bssprz), 4901 bs 5880 Afwpkt
89.13.37†↔	Intmed Komplexbehandlung, 5521 bis 7360 Aufwpkt	89.13.77†↔	Intmd Kmplbh i Knds (Bssprz), 5881 bs 6860 Afwpkt
89.13.38†↔	Intmed Komplexbehandlung, 7361 bis 9200 Aufwpkt	89.13.78†↔	Intmd Kmplbh i Knds (Bssprz), 6861 bs 7840 Afwpkt
89.13.39†↔	Intmed Komplexbehandlung, 9201 bis 11040 Aufwpkt	89.13.79†↔	Intmd Kmplbh i Knds (Bssprz), 7841 bs 9800 Afwpkt
89.13.40†↔	Intmed Komplexbehandlung, 11041 bis 13800 Aufwpkt	89.13.80†↔	Intmd Kmplbh i Knds (Bssprz), 9801 bs 11760 Afwpkt
89.13.41†↔	Intmed Komplexbehandlung, 13801 bis 16560 Aufwpkt	89.13.81†↔	Intmd Kmplbh i Knds (Bssprz), 11761 bs 13720 Afwpkt
89.13.42†↔	Intmed Komplexbehandlung, 16561 bis 19320 Aufwpkt	89.13.82†↔	Intmd Kmplbh i Knds (Bssprz), 13721 bs 16660 Afwpkt
89.13.43†↔	Intmed Komplexbehandlung, 19321 und mehr Aufwpkt	89.13.83†↔	Intmd Kmplbh i Knds (Bssprz), 16661 bs 19600 Afwpkt
89.13.66†↔	Intmd Kmplbh i Knds (Bssprz), 1177 bs 1470 Afwpkt	89.13.84†↔	Intmd Kmplbh i Knds (Bssprz), 19601 u mhr Afwpkt
89.13.67†↔	Intmd Kmplbh i Knds (Bssprz), 1471 bs 1764 Afwpkt		

ADRG W40 Frührehabilitation bei Polytrauma

Frührehabilitation

DRG W40Z Frührehabilitation bei Polytrauma**ADRG W60 Polytrauma, verstorben < 5 Tage nach Aufnahme**

Entlassungsgrund ist gleich Verstorben (07) und Verweildauer < 5 Tage

DRG W60Z Polytrauma, verstorben < 5 Tage nach Aufnahme**ADRG W61 Polytrauma ohne signifikante Eingriffe**

Hauptdiagnose in Tabelle W61-1

DRG W61A Polytrauma ohne signifikante Eingriffe mit komplizierender Diagnose

Diagnose in Tabelle W61-2

DRG W61B Polytrauma ohne signifikante Eingriffe ohne komplizierende Diagnose**Hauptdiagnose W61-1**

S00.02	Blasenbildung (nichtthermisch) behaarte Kopfhaut	S00.1	Prellung Augenlid und Periokularregion
S00.03	Insektenbiss/-stich (ungiftig) behaarte Kopfhaut	S00.20	So oberfl Verletz Augenlid Periokularregion, VerletzArt nnbez
S00.04	Oberflächl Fremdkörper (Splitter) behaarte Kopfhaut	S00.21	Schürfwunde Augenlid Periokularregion

S00.22	Blasenbildung (nichtthermisch) Augenlid Periokularregion	S01.84	Weichteilschaden I. Gr b geschl Fraktur od Lux Kopf
S00.23	Insektenbiss/-stich (ungiftig) Augenlid Periokularregion	S01.85	Weichteilschaden II. Gr b geschl Fraktur od Lux Kopf
S00.24	Oberfl Fremdkörper (Splitter) Augenlid Periokularregion	S01.86	Weichteilschaden III. Gr b geschl Fraktur od Lux Kopf
S00.28	So oberfl Verletz Augenlid Periokularregion, sonstige	S01.87	Weichteilschaden I. Gr b off Fraktur od Lux Kopf
S00.30	Oberflächliche Verletzung Nase, VerletzArt nnbez	S01.88	Weichteilschaden II. Gr b off Fraktur od Lux Kopf
S00.31	Schürfwunde Nase	S01.89	Weichteilschaden III. Gr b off Fraktur od Lux Kopf
S00.32	Blasenbildung (nichtthermisch) Nase	S01.9	Offene Wunde Kopf, Teil nnbez
S00.33	Insektenbiss/-stich (ungiftig) Nase	S02.0	Schädeldachfraktur
S00.34	Oberflächlicher Fremdkörper (Splitter) Nase	S02.1	Schädelbasisfraktur
S00.35	Prellung Nase	S02.2	Nasenbeinfraktur
S00.38	Oberflächliche Verletzung Nase, sonstige	S02.3	Fraktur Orbitaboden
S00.40	Oberflächliche Verletzung Ohr, Art Verletzung nnbez	S02.4	Fraktur Jochbein u Oberkiefer
S00.41	Oberflächliche Verletzung Ohr, Schürfwunde	S02.5	Zahnfraktur
S00.42	Oberflächl Verletz Ohr, Blasenbildung (nichtthermisch)	S02.60	Unterkieferfraktur, Teil nnbez
S00.43	Oberflächl Verletz Ohr, Insektenbiss/-stich (ungiftig)	S02.61	Unterkieferfraktur, Processus condylaris
S00.44	Oberfl Verletz Ohr, oberfl Fremdkörper (Splitter)	S02.62	Unterkieferfraktur, Subkondylär
S00.45	Oberflächliche Verletzung Ohr, Prellung	S02.63	Unterkieferfraktur, Processus coronoideus
S00.48	Oberflächliche Verletzung Ohr, sonstige	S02.64	Unterkieferfraktur, Ramus mandibulae, nnbez
S00.50	Oberfl Verletzung Lippe Mundhöhle, Verletzungsart nnbez	S02.65	Unterkieferfraktur, Angulus mandibulae
S00.51	Oberfl Verletzung Lippe Mundhöhle, Schürfwunde	S02.66	Unterkieferfraktur, Symphysis mandibulae
S00.52	Oberfl Verletz Lippe Mundhöhle, Blasenbild (nichttherm)	S02.67	Unterkieferfraktur, Pars alveolaris
S00.53	Oberfl Verletz Lippe Mundhöhle, InsektBiss/-Stich (ungiftig)	S02.68	Unterkieferfx, Corpus mandibulae, sonst u nnbez Teile
S00.54	Oberfl Verletz Lippe Mundhöhle, oberfl FK (Splitter)	S02.69	Unterkieferfraktur, mehrere Teile
S00.55	Oberfl Verletzung Lippe Mundhöhle, Prellung	S02.7	Multiple Frakturen Schädel- u Gesichtsschädelknochen
S00.58	Oberfl Verletzung Lippe Mundhöhle, sonstige	S02.8	Frakturen sonst Schädel- u Gesichtsschädelknochen
S00.7	Multiple oberflächliche Verletzung Kopf	S02.9	Fraktur Schädel- u Gesichtsschädelknochen, Teil nnbez
S00.80	Oberflächl Verletzung sonst Teile Kopf, Verletzungsart nnbez	S03.0	Kieferluxation
S00.81	Oberfl Verletzung sonst Teile Kopf, Schürfwunde	S03.1	Luxation knorpeliges Nasenseptum
S00.82	Oberfl Verletz so Teile Kopf, Blasenbildung (nichttherm)	S03.2	Zahnluxation
S00.83	Oberfl Verletz so Teile Kopf, Insektenbiss/-stich (ungiftig)	S03.3	Luxation sonst u nnbez Teile Kopf
S00.84	Oberfl Verletz so Teile Kopf, oberfl Fremdkörper (Splitter)	S03.4	Verstauchung u Zerrung Kiefer
S00.85	Oberflächliche Verletzung so Teile Kopf, Prellung	S03.5	Verstauchung Zerrung Gelenke Bänder so u nnbez Teile Kopf
S00.88	Oberflächliche Verletzung so Teile Kopf, sonstige	S04.0	Sehnerv- u Sehbahnenverletzung
S00.90	Oberfl Verletzung Kopf, Teil nnbez, Verletzungsart nnbez	S04.1	Verletzung Nervus oculomotorius
S00.91	Oberfl Verletzung Kopf, Teil nnbez, Schürfwunde	S04.2	Verletzung Nervus trochlearis
S00.92	Oberfl Verletz Kopf, Teil nnbez, Blasenbildung (nichttherm)	S04.3	Verletzung Nervus trigeminus
S00.93	Oberfl Verletz Kopf, Teil nnbez, Insektenbiss/-stich (ungiftig)	S04.4	Verletzung Nervus abducens
S00.94	Oberfl Verletzung Kopf, Teil nnbez, oberfl FK (Splitter)	S04.5	Verletzung Nervus facialis
S00.95	Oberflächliche Verletzung Kopf, Teil nnbez, Prellung	S04.6	Verletzung Nervus vestibulocochlearis
S00.98	Oberflächliche Verletzung Kopf, Teil nnbez, sonstige	S04.7	Verletzung Nervus accessorius
S01.0	Offene Wunde behaarte Kopfhaut	S04.8	Verletzung sonstiger Hirnnerven
S01.1	Offene Wunde Augenlid Periokularregion	S04.9	Verletzung nnbez Hirnnerv
S01.20	Offene Wunde Nase, Teil nnbez	S05.0	Verletzung Konjunktiva u Abrasio corneae, oh Angabe FK
S01.21	Offene Wunde, äussere Haut Nase	S05.1	Prellung Augapfel u Orbitagewebe
S01.22	Offene Wunde, Nasenlöcher	S05.2	Rissverletz/Ruptur Auge m Prolaps/Verlust intraok Gewebe
S01.23	Offene Wunde, Nasenseptum	S05.3	Rissverletz Auge ohne Prolaps/Verlust intraok Gewebe
S01.29	Offene Wunde, sonstige und mehrere Teile Nase	S05.4	Penetrierende Wunde d Orbita m/oh Fremdkörper
S01.30	Offene Wunde Ohr, Teil nnbez	S05.5	Penetrierende Wunde Augapfel m Fremdkörper
S01.31	Offene Wunde, Ohrmuschel	S05.6	Penetrierende Wunde Augapfel oh Fremdkörper
S01.33	Offene Wunde, Tragus	S05.7	Abriss Augapfel
S01.34	Offene Wunde, äusserer Gehörgang	S05.8	Sonstige Verletzungen Auge u Orbita
S01.35	Offene Wunde, Tuba auditiva	S05.9	Verletz Auge u Orbita, nnbez
S01.36	Offene Wunde, Gehörknöchelchen	S06.1	Traumatisches Hirnödem
S01.37	Offene Wunde, Trommelfell	S06.20	Diffuse Hirn- u Kleinhirnverletzung, nnbez
S01.38	Offene Wunde, Innenohr	S06.21	Diffuse Hirnkontusionen
S01.39	Offene Wunde, sonst u mehrere Teile Ohr Gehörstrukturen	S06.22	Diffuse Kleinhirnkontusionen
S01.41	Offene Wunde, Wange	S06.23	Multiple intrazerebrale u zerebellare Hämatome
S01.42	Offene Wunde, Oberkieferregion	S06.28	Sonstige diffuse Hirn-/Kleinhirnverletzungen
S01.43	Offene Wunde, Unterkieferregion	S06.30	Umschriebene Hirn-/Kleinhirnverletzung, nnbez
S01.49	Off Wund, so u mehr Teil Wange u TemporomandibRegion	S06.31	Umschriebene Hirnkontusion
S01.50	Offene Wunde, Mund, Teil nnbez	S06.32	Umschriebene Kleinhirnkontusion
S01.51	Offene Wunde, Lippe	S06.33	Umschriebenes zerebrales Hämatom
S01.52	Offene Wunde, Wangenschleimhaut	S06.34	Umschriebenes zerebellares Hämatom
S01.53	Offene Wunde, Zahnfleisch (Processus alveolaris)	S06.38	Sonst umschriebene Hirn-/Kleinhirnverletzungen
S01.54	Offene Wunde, Zunge u Mundboden	S06.4	Epidurale Blutung
S01.55	Offene Wunde, Gaumen	S06.5	Traumatische subdurale Blutung
S01.59	Offene Wunde, sonstige u mehrere Teile Lippe u Mundhöhle	S06.6	Traumatische subarachnoidale Blutung
S01.7	Multiple offene Wunden Kopf	S06.8	Sonstige intrakranielle Verletzungen
S01.80	Nnbez offene Wunde sonstiger Teile Kopf	S07.0	Zerquetschung Gesicht
S01.83	Off Wunde (jeder Teil Kopf) m Verbind zu intrakran Verletz	S07.1	Zerquetschung Schädel

S07.8	Zerquetschung sonstiger Teile Kopf	S14.71	Verletzung Rückenmark, C1
S07.9	Zerquetschung Kopf, Teil nnbez	S14.72	Verletzung Rückenmark, C2
S08.0	Skalpierungsverletzung	S14.73	Verletzung Rückenmark, C3
S08.1	Traumatische Amputation Ohr	S14.74	Verletzung Rückenmark, C4
S08.8	Traumatische Amputation sonst Teile Kopf	S14.75	Verletzung Rückenmark, C5
S08.9	Traumatische Amputation nnbez Teil Kopf	S14.76	Verletzung Rückenmark, C6
S09.0	Verletzung Blutgefäße Kopf, aonkl	S14.77	Verletzung Rückenmark, C7
S09.1	Verletzung Muskeln u Sehnen Kopf	S14.78	Verletzung Rückenmark, C8
S09.2	Traumatische Trommelfellruptur	S15.00	Verletzung A carotis, Teil nnbez
S09.7	Multiple Verletzungen Kopf	S15.01	Verletzung A carotis communis
S10.12	Sonst u nnbez oberfl Verletz Rachen: Blasenb (nichttherm)	S15.02	Verletzung A carotis externa
S10.13	So u nnbez oberfl Verletz Rach: Insektenbiss/-stich (ungiftig)	S15.03	Verletzung A carotis interna
S10.14	So u nnbez oberfl Verletz Rach: Oberfl Fremdkörper (Splitter)	S15.1	Verletzung A vertebralis
S10.7	Multiple oberflächliche Verletzungen des Halses	S15.2	Verletzung V jugularis externa
S10.82	Oberfl Verletz so Teile Hals: Blasenbildung (nichttherm)	S15.3	Verletzung V jugularis interna
S10.83	Oberfl Verletz so Teile Hals: Insektenbiss/-stich (ungiftig)	S15.7	Verletzung mehrerer Blutgefäße in Höhe Hals
S10.84	Oberfl Verletz so Teile Hals: Oberflächlicher FK (Splitter)	S15.8	Verletzung sonst Blutgefäße in Höhe Hals
S10.92	Oberfl Verletz Hals, Teil nnbez: Blasenbildung (nichttherm)	S15.9	Verletzung nnbez Blutgefäss in Höhe Hals
S10.93	Oberfl Verletz Hals, Teil nnbez: InsektBiss/-stich (ungiftig)	S16	Verletzung von Muskeln u Sehnen in Halshöhe
S10.94	Oberfl Verletz Hals, Teil nnbez: oberfl Fremdkörper (Splitter)	S17.0	Zerquetschung Kehlkopf u Trachea
S11.01	Offene Wunde: Kehlkopf	S17.8	Zerquetschung sonstiger Teile Hals
S11.02	Offene Wunde: Trachea, Pars cervicalis	S17.9	Zerquetschung Hals, Teil nnbez
S11.1	Offene Wunde mit Beteiligung Schilddrüse	S18	Traumatische Amputation in Halshöhe
S11.21	Offene Wunde: Rachen	S19.7	Multiple Verletzungen Hals
S11.22	Offene Wunde: Ösophagus, Pars cervicalis	S20.12	So u nnbez oberfl Verletz Mamma [BDrü]: Blasenb (n therm)
S11.7	Multiple offene Wunden des Halses	S20.13	So u nnbez oberfl Verletz Mamma [BrDrü]: InsBiss/-stich(ungiftig)
S11.80	Nnbez offene Wunde sonstiger Teile des Halses	S20.14	So u nnbez oberfl Verletz Mamma [BrDrü]: oberfl FK (Splitter)
S11.84	Weichteilschaden I. Gr b geschl Fraktur od Lux Hals	S20.32	So oberfl Verletz vordere Thoraxwand, Blasenbild (n therm)
S11.85	Weichteilschaden II. Gr b geschl Fraktur od Lux Hals	S20.33	So oberfl Verletz vord Thoraxwand, InsektBiss/-stich (ungiftig)
S11.86	Weichteilschaden III. Gr b geschl Fraktur od Lux d Hals	S20.34	So oberfl Verletz vordere Thoraxwand, oberfl FK (Splitter)
S11.87	Weichteilschaden I. Gr b off Fraktur od Lux Hals	S20.42	So oberfl Verletz hint Thoraxwand, Blasenbild (nichttherm)
S11.88	Weichteilschaden II. Gr b off Fraktur od Lux Hals	S20.43	So oberfl Verletz hint Thoraxwand, InsektBiss/-Stich (ungiftig)
S11.89	Weichteilschaden III. Gr b off Fraktur od Lux Hals	S20.44	So oberfl Verletz hintere Thoraxwand, oberfl FK (Splitter)
S11.9	Offene Wunde Hals, Teil nnbez	S20.82	Oberfl Verletz so u nnbez Teile Thorax, Blasenbild (nichttherm)
S12.0	Fraktur 1. Halswirbel	S20.83	Oberfl Verletz so u nnbez Teile Thorax, InsektBiss/-Stich (ungiftig)
S12.1	Fraktur 2. Halswirbel	S20.84	Oberfl Verletzung so u nnbez Teile Thorax, oberfl FK (Splitter)
S12.21	Fraktur 3. Halswirbel	S20.85	Oberfl Verletzung sonst u nnbez Teile Thorax, Prellung
S12.22	Fraktur 4. Halswirbel	S21.0	Offene Wunde Mamma [Brustdrüse]
S12.23	Fraktur 5. Halswirbel	S21.1	Offene Wunde vordere Thoraxwand
S12.24	Fraktur 6. Halswirbel	S21.2	Offene Wunde hintere Thoraxwand
S12.25	Fraktur 7. Halswirbel	S21.7	Multiple offene Wunden Thoraxwand
S12.7	Multiple Frakturen Halswirbelsäule	S21.80	Nnbez offene Wunde sonstiger Teile Thorax
S12.8	Fraktur sonstiger Teile im Bereich Hals	S21.83	Off Wunde (jed Teil Thorax) m Verbind zu intrathor Verletz
S12.9	Fraktur im Bereich Hals, Teil nnbez	S21.84	Weichteilschaden I. Gr b geschl Fraktur od Lux Thorax
S13.0	Traumatische Ruptur zervikale Bandscheibe	S21.85	Weichteilschaden II. Gr b geschl Fraktur od Lux Thorax
S13.10	Luxation Halswirbel, Höhe nnbez	S21.86	Weichteilschaden III. Gr b geschl Fraktur od Lux Thorax
S13.11	Luxation Halswirbel, C1/C2	S21.87	Weichteilschaden I. Gr b off Fraktur od Lux Thorax
S13.12	Luxation Halswirbel, C2/C3	S21.88	Weichteilschaden II. Gr b off Fraktur od Lux Thorax
S13.13	Luxation Halswirbel, C3/C4	S21.89	Weichteilschaden III. Gr b off Fraktur od Lux Thorax
S13.14	Luxation Halswirbel, C4/C5	S21.9	Offene Wunde Thorax, Teil nnbez
S13.15	Luxation Halswirbel, C5/C6	S22.00	Fraktur Brustwirbel, Höhe nnbez
S13.16	Luxation Halswirbel, C6/C7	S22.01	Fraktur Brustwirbel, T1 u T2
S13.17	Luxation Halswirbel, C7/T1	S22.02	Fraktur Brustwirbel, T3 u T4
S13.18	Luxation Halswirbel, sonstige	S22.03	Fraktur Brustwirbel, T5 u T6
S13.2	Luxation sonst u nnbez Teile im Bereich Hals	S22.04	Fraktur Brustwirbel, T7 u T8
S13.3	Multiple Luxationen im Bereich Hals	S22.05	Fraktur Brustwirbel, T9 u T10
S13.4	Verstauchung u Zerrung, Halswirbelsäule	S22.06	Fraktur Brustwirbel, T11 u T12
S13.5	Verstauchung u Zerrung, Schilddrüsenregion	S22.1	Multiple Frakturen Brustwirbelsäule
S13.6	Verstauchung u Zerr Gelenke Bänder, so u nnbez Teile Hals	S22.2	Fraktur Sternum
S14.0	Kontusion Ödem zervikales Rückenmark	S22.31	Fraktur erste Rippe
S14.10	Verletzungen zervikales Rückenmark, nnbez	S22.32	Fraktur sonstige Rippe
S14.11	Komplette QS-Verletz zervikal RM	S22.40	Rippenserienfraktur, nnbez
S14.12	Zentr Halsmarkverletz (inkompl QS-Verletz)	S22.41	Rippenserienfraktur, m Beteiligung erste Rippe
S14.13	Sonst inkompl QS-Verletz, zervikal RM	S22.42	Rippenserienfraktur, m Beteiligung von zwei Rippen
S14.2	Verletzung Nervenwurzeln Halswirbelsäule	S22.43	Rippenserienfraktur, m Beteiligung von drei Rippen
S14.3	Verletzung Plexus brachialis	S22.44	Rippenserienfraktur, m Beteiligung vier u mehr Rippen
S14.4	Verletzung peripherer Nerven, Hals	S22.5	Instabiler Thorax
S14.5	Verletzung zervikaler sympathischer Nerven	S22.8	Fraktur sonstiger Teile knöcherner Thorax
S14.6	Verletzung sonst u nnbez Nerven, Hals	S22.9	Fraktur knöcherner Thorax, Teil nnbez
S14.70	Verletzung zervikales RM, Höhe nnbez	S23.0	Traumatische Ruptur thorakale Bandscheibe

S23.10	Luxation Brustwirbel, Höhe nnbez	S31.0	Offene Wunde Lumbosakralgegend Becken
S23.11	Luxation Brustwirbel, T1/T2 u T2/T3	S31.1	Offene Wunde Bauchdecke
S23.12	Luxation Brustwirbel, T3/T4 u T4/T5	S31.2	Offene Wunde Penis
S23.13	Luxation Brustwirbel, T5/T6 u T6/T7	S31.3	Offene Wunde Skrotum u Testes
S23.14	Luxation Brustwirbel, T7/T8 u T8/T9	S31.4	Offene Wunde Vagina u Vulva
S23.15	Luxation Brustwirbel, T9/T10 u T10/T11	S31.5	Offene Wunde sonst u nnbez äusserer Genitalorgane
S23.16	Luxation Brustwirbel, T11/T12	S31.7	Multiple offene Wunden Abdomen LumbosakrGeg Becken
S23.17	Luxation Brustwirbel, T12/L1	S31.80	Offene Wunde sonst u nnbez Teile Abdomen
S23.2	Luxation sonst u nnbez Teile Thorax	S31.83	Off Wunde (jd T Abd LumbGeg Beck) m Verb intraabd Verl
S23.3	Verstauchung u Zerrung Brustwirbelsäule	S31.84	Weichteilschaden I. Gr b geschl Fraktur od Lux LWS u Be
S23.4	Verstauchung u Zerrung Rippen u Sternum	S31.85	Weichteilschaden II. Gr b geschl Fraktur od Lux LWS u Be
S23.5	Verstauchung u Zerrung sonst u nnbez Teile Thorax	S31.86	Weichteilschaden III. Gr b geschl Fraktur od Lux LWS u Be
S24.0	Kontusion u Ödem thorakales Rückenmark	S31.87	Weichteilschaden I. Gr b off Fraktur od Lux LWS u Be
S24.10	Verletzung thorakales Rückenmark, nnbez	S31.88	Weichteilschaden II. Gr b off Fraktur od Lux LWS u Be
S24.11	Kompl QS-Verletz thorakal RM	S31.89	Weichteilschaden III. Gr b off Fraktur od Lux LWS u Be
S24.12	Inkompl QS-Verletz thorakal RM	S32.00	Fraktur Lendenwirbel, Höhe nnbez
S24.2	Verletzung Nervenwurzeln Brustwirbelsäule	S32.01	Fraktur Lendenwirbel, L1
S24.3	Verletzung peripherer Nerven Thorax	S32.02	Fraktur Lendenwirbel, L2
S24.4	Verletzung thorakaler sympathischer Nerven	S32.03	Fraktur Lendenwirbel, L3
S24.5	Verletzung sonstiger Nerven Thorax	S32.04	Fraktur Lendenwirbel, L4
S24.6	Verletzung eines nnbez Nervs Thorax	S32.05	Fraktur Lendenwirbel, L5
S24.70	Verletzung thorakales RM, Höhe nnbez	S32.1	Fraktur Os sacrum
S24.71	Verletzung Rückenmark, T1	S32.2	Fraktur Os coccygis
S24.72	Verletzung Rückenmark, T2/T3	S32.3	Fraktur Os ilium
S24.73	Verletzung Rückenmark, T4/T5	S32.4	Fraktur Acetabulum
S24.74	Verletzung Rückenmark, T6/T7	S32.5	Fraktur Os pubis
S24.75	Verletzung Rückenmark, T8/T9	S32.7	Mult Fx LWS u Becken
S24.76	Verletzung Rückenmark, T10/T11	S32.81	Fraktur, Os ischium
S24.77	Verletzung Rückenmark, T12	S32.82	Fraktur, Lendenwirbelsäule u Kreuzbein, Teil nnbez
S25.0	Verletzung Aorta thoracica	S32.83	Fraktur, Becken, Teil nnbez
S25.1	Verletzung Truncus brachiocephalicus od A subclavia	S32.89	Fraktur, sonst u multiple Teile Becken
S25.2	Verletzung V cava superior	S33.0	Traumatische Ruptur einer lumbalen Bandscheibe
S25.3	Verletzung V brachiocephalica od V subclavia	S33.10	Luxation Lendenwirbel, Höhe nnbez
S25.4	Verletzung von Pulmonalgefässen	S33.11	Luxation Lendenwirbel, L1/L2
S25.5	Verletzung von Interkostalgefässen	S33.12	Luxation Lendenwirbel, L2/L3
S25.7	Verletzung mehrerer Blutgefässe Thorax	S33.13	Luxation Lendenwirbel, L3/L4
S25.8	Verletzung sonst Blutgefässe Thorax	S33.14	Luxation Lendenwirbel, L4/L5
S25.9	Verletzung nnbez Blutgefäss Thorax	S33.15	Luxation Lendenwirbel, L5/S1
S26.0	Traumatisches Hämoperikard	S33.2	Luxation Iliosakral-/Sakro-Kokzygealgelenk
S26.81	Prellung Herz	S33.3	Luxation sonst u nnbez Teile Lendenwirbelsäule Becken
S26.82	Rissverletzung Herz oh Eröffnung Herzhöhle	S33.4	Traumatische Symphysensprengung
S26.83	Rissverletzung Herz m Eröffnung Herzhöhle	S33.50	Verstauchung Zerrung Lendenwirbelsäule, nnbez
S26.88	Sonstige Verletzungen Herz	S33.51	Verstauchung Zerrung Junct lumbosacr u Bänder
S26.9	Verletzung Herz, nnbez	S33.6	Verstauchung Zerrung Iliosakralgelenk
S27.0	Traumatischer Pneumothorax	S33.7	Verstauchung Zerrung so u nnbez Teile LWS Becken
S27.1	Traumatischer Hämatothorax	S34.0	Kontusion Ödem lumbales RM [Conus medullaris]
S27.2	Traumatischer Hämatothorax	S34.10	Kompl QS-Verletz lumbal RM
S27.31	Prellung u Hämatom Lunge	S34.11	Inkompl QS-Verletz lumbal RM
S27.32	Rissverletzung Lunge	S34.18	Sonst Verletz lumbal RM
S27.38	Sonst u nnbez Verletzungen Lunge	S34.2	Verletz von Nervenwurzeln Lendenwirbelsäule Kreuzbein
S27.4	Verletzung eines Bronchus	S34.30	Kompl traumat Cauda- (equina-) Synd
S27.5	Verletzung Trachea, Pars thoracica	S34.31	Inkompl traumat Cauda- (equina-) Synd
S27.6	Verletzung Pleura	S34.38	So u nnbez Verletz Cauda equina
S27.7	Multiple Verletzungen intrathorakaler Organe	S34.4	Verletzung Plexus lumbosacralis
S27.81	Verletzung Zwerchfell	S34.5	Verletz sympath Nerven Lendenw-/Kreuzbein-/Beckenreg
S27.82	Verletzung Ductus thoracicus	S34.6	Verletz ein/mehr periph Nerv Abd LumbosakrGeg Becken
S27.83	Verletzung Ösophagus, Pars thoracica	S34.70	Verletz lumbal RM, Höhe nnbez
S27.84	Verletzung Thymus	S34.71	Verletzung Rückenmark, L1
S27.88	Verletzung sonst nbez intrathorakale Organe u Strukturen	S34.72	Verletzung Rückenmark, L2
S27.9	Verletzung eines nnbez intrathorakalen Organes	S34.73	Verletzung Rückenmark, L3
S28.0	Brustkorbzerquetschung	S34.74	Verletzung Rückenmark, L4
S28.1	Traumatische Amputation eines Teiles Thorax	S34.75	Verletzung Rückenmark, L5
S29.0	Verletzung von Muskeln u Sehnen in Thoraxhöhe	S34.76	Verletz RM, S1
S29.7	Multiple Verletzungen Thorax	S34.77	Verletz RM, S2-S5
S30.82	Blasenbild (nichttherm) Abdomen LumbosakrGeg Becken	S34.8	Verletz so u nnbez Nerven i Höhe Abd LumbosakrGeg Becken
S30.83	Insektbiss/-Stich (ungift) Abdomen LumbosakrGeg Becken	S35.0	Verletzung Aorta abdominalis
S30.84	Oberfl FK (Splitter) Abdomen LumbosakrGeg Becken	S35.1	Verletzung V cava inferior
S30.92	Blasenbild (n therm) Abd LumbosakrGeg Becken, Teil nnbez	S35.2	Verletzung Truncus coeliacus od A mesenterica
S30.93	Insektenbiss/-stich (ungift) Abd LumbosakrGeg Beck, Teil nnbez	S35.3	Verletzung V portae od V lienalis
S30.94	Oberfl FK (Splitter) Abd LumbosakrGeg Becken, Teil nnbez	S35.4	Verletzung von Blutgefässen Niere

S35.5	Verletzung von Blutgefässen Iliakalregion	S39.6	Verletzt ein/mehr intraabd Org m Bet ein/mehr Beckenorg
S35.7	Verletzt mehr Blutgef in Höhe Abd LumbosakrGeg Becken	S39.7	Multiple Verletzung Abdomen LumbosakrGeg Becken
S35.8	Verletzung so Blutgef in Höhe Abd LumbosakrGeg Becken	S39.80	PenisFx
S35.9	Verletzung nnbez Blutgefäss in Höhe Abd Lumbosakr Becken	S40.82	So oberfl Verletzt Schulter u OA, Blasenbild (nichttherm)
S36.00	Verletzung Milz, nnbez	S40.83	So oberfl Verletzt Schulter u OA, InsektBiss/-stich (ungiftig)
S36.01	Hämatom Milz	S40.84	So oberfl Verletzt Schulter u Oberarm, oberfl FK (Splitter)
S36.02	Kapselriss Milz, o grösseren Einriss Parenchym	S41.0	Offene Wunde Schulter
S36.03	Rissverletzung Milz m Beteiligung Parenchym	S41.1	Offene Wunde Oberarm
S36.04	Massive Parenchyruptur Milz	S41.7	Multiple offene Wunden Schulter u Oberarm
S36.08	Sonstige Verletzungen Milz	S41.80	Nnbez offene Wunde sonst u nnbez Teile Schultergürtel
S36.10	Verletzung Leber, nnbez	S41.84	Weichteilschaden I. Gr b geschl Fraktur od Lux Oberarmes
S36.11	Prellung u Hämatom Leber	S41.85	Weichteilschaden II. Gr b geschl Fraktur od Lux Oberarm
S36.12	Rissverletzung Leber, nnbez	S41.86	Weichteilschaden III. Gr b geschl Fraktur od Lux Oberarm
S36.13	Leichte Rissverletzung Leber	S41.87	Weichteilschaden I. Gr b off Fraktur od Lux Oberarm
S36.14	Mittelschwere Rissverletzung Leber	S41.88	Weichteilschaden II. Gr b off Fraktur od Lux Oberarm
S36.15	Schwere Rissverletzung Leber	S41.89	Weichteilschaden III. Gr b off Fraktur od Lux Oberarm
S36.16	Sonstige Verletzungen Leber	S42.00	Fraktur Klavikula, Teil nnbez
S36.17	Verletzung Gallenblase	S42.01	Fraktur der Klavikula: Mediales Drittel
S36.18	Verletzung Gallengang	S42.02	Fraktur der Klavikula: Mittleres Drittel
S36.20	Verletzung Pankreas, Teil nnbez	S42.03	Fraktur der Klavikula: Laterales Drittel
S36.21	Verletzung Pankreas, Kopf	S42.09	Fraktur Klavikula, multipel
S36.22	Verletzung Pankreas, Körper	S42.10	Fx Skapula, Teil nnbez
S36.23	Verletzung Pankreas, Schwanz	S42.11	Fx Skapula, Korpus
S36.29	Verletzung Pankreas, sonst u mehrere Teile	S42.12	Fx Skapula, Akromion
S36.3	Verletzung Magen	S42.13	Fx Skapula, Proc corac
S36.40	Verletzung Dünndarm, Teil nnbez	S42.14	Fx Skapula, Cav glen u Collum scap
S36.41	Verletzung Duodenum	S42.19	Fx Skapula, mult
S36.49	Verletzung sonst u mehrere Teile Dünndarm	S42.20	Fraktur, proximales Ende Humerus, Teil nnbez
S36.50	Verletzung Dickdarm, Teil nnbez	S42.21	Fraktur, proximales Ende Humerus, Kopf
S36.51	Verletzung Colon ascendens	S42.22	Fraktur, proximales Ende Humerus, Collum chirurgicum
S36.52	Verletzung Colon transversum	S42.23	Fraktur, proximales Ende Humerus, Collum anatomicum
S36.53	Verletzung Colon descendens	S42.24	Fraktur, proximales Ende Humerus, Tuberculum majus
S36.54	Verletzung Colon sigmoideum	S42.29	Fraktur, proximales Ende Humerus, sonst u multiple Teile
S36.59	Verletzung sonst u mehrere Teile Dickdarm	S42.3	Fraktur, Humerusschaft
S36.6	Verletzung Rektum	S42.40	Fraktur, distales Ende Humerus, Teil nnbez
S36.7	Verletzung mehrerer intraabdominaler Organe	S42.41	Fraktur, distales Ende Humerus, suprakondylär
S36.81	Verletzung Peritoneum	S42.42	Fraktur, distales Ende Humerus, Epicondylus lateralis
S36.82	Verletzung Mesenterium	S42.43	Fraktur, distales Ende Humerus, Epicondylus medialis
S36.83	Verletzung Retroperitoneum	S42.44	Fraktur, dist Ende Humerus, Epicondylus, Epicondyl, nnbez
S36.88	Verletzung sonstige intraabdominale Organe	S42.45	Fraktur, dist Ende Humerus, transkondylär (T- od Y-Form)
S36.9	Verletzung eines nnbez intraabdominalen Organes	S42.49	Fraktur, distales Ende Humerus, so u multiple Teile
S37.00	Verletzung Niere, nnbez	S42.7	Multiple Frakturen Klavikula, Skapula Humerus
S37.01	Prellung u Hämatom Niere	S42.8	Fraktur, sonst Teile Schulter Oberarm
S37.02	Rissverletzung Niere	S42.9	Fraktur, Schultergürtel, Teil nnbez
S37.03	Komplette Ruptur Nierenparenchym	S43.00	Luxation, Schultergelenk [Glenohumeralgelenk], nnbez
S37.1	Verletzung Harnleiter	S43.01	Luxation, Humerus nach vorne
S37.20	Verletzung Harnblase, nnbez	S43.02	Luxation, Humerus nach hinten
S37.21	Prellung Harnblase	S43.03	Luxation, Humerus nach unten
S37.22	Ruptur Harnblase	S43.08	Luxation sonstige Teile Schulter
S37.28	Sonstige Verletzungen Harnblase	S43.1	Luxation, Akromioklavikulargelenk
S37.30	Verletzung Harnröhre, nnbez	S43.2	Luxation, Sternoklavikulargelenk
S37.31	Verletzung Harnröhre, Pars membranacea	S43.3	Luxation sonst u nnbez Teile Schultergürtel
S37.32	Verletzung Harnröhre, Pars spongiosa	S43.4	Verstauchung Zerrung, Schultergelenk
S37.33	Verletzung Harnröhre, Pars prostatica	S43.5	Verstauchung Zerrung, Akromioklavikulargelenk
S37.38	Verletzung Harnröhre, sonst Teile	S43.6	Verstauchung Zerrung, Sternoklavikulargelenk
S37.4	Verletzung Ovar	S43.7	Verstauchung Zerrung, so u nnbez Teile Schultergürtel
S37.5	Verletzung Tuba uterina	S44.0	Verletzung Nervus ulnaris in Höhe Oberarm
S37.6	Verletzung Uterus	S44.1	Verletzung Nervus medianus in Höhe Oberarm
S37.7	Verletzung mehrerer Harnorgane u Beckenorgane	S44.2	Verletzung Nervus radialis in Höhe Oberarm
S37.81	Verletzung Nebenniere	S44.3	Verletzung Nervus axillaris
S37.82	Verletzung Prostata	S44.4	Verletzung Nervus musculocutaneus
S37.83	Verletzung Bläschendrüse [Vesicula seminalis]	S44.5	Verletzung sensibl Hautnerven in Höhe Schulter u Oberarm
S37.84	Verletzung Samenleiter	S44.7	Verletzung mehrerer Nerven in Höhe Schulter u Oberarm
S37.88	Verletzung sonst Beckenorgane	S44.8	Verletzung sonstiger Nerven in Höhe Schulter u Oberarm
S37.9	Verletzung nnbez Harnorgan od Beckenorgan	S44.9	Verletzung nnbez Nerv in Höhe Schulter u Oberarm
S38.0	Zerquetschung äussere Genitalorgane	S45.0	Verletzung A axillaris
S38.1	Zerquetschung so u nnbez Teile Abd LumbosakrGeg Becken	S45.1	Verletzung A brachialis
S38.2	Traumatische Amputation äussere Genitalorgane	S45.2	Verletzung V axillaris od V brachialis
S38.3	Traumat Abtrenn so u nnbez Teile Abd LumbosakrGeg Becken	S45.3	Verletzung oberfl Venen in Höhe Schulter u Oberarm
S39.0	Verletzung Muskeln Sehnen Abd LumbosakrGeg Becken	S45.7	Verletzung mehr Blutgefässe in Höhe Schulter u Oberarm

S45.8	Verletzung sonst Blutgefäße in Höhe Schulter u Oberarm	S55.0	Verletzung A ulnaris, in Höhe Unterarm
S45.9	Verletzung nnbez Blutgefäss in Höhe Schulter u Oberarm	S55.1	Verletzung A radialis, in Höhe Unterarm
S46.0	Verletzung Muskeln und Sehnen Rotatorenmanschette	S55.2	Verletzung von Venen, in Höhe Unterarm
S46.1	Verletz Muskel Sehne, Caput longum M biceps brachii	S55.7	Verletzung mehrerer Blutgefäße, in Höhe Unterarm
S46.2	Verletzung Muskel Sehne, sonst Teile M biceps brachii	S55.8	Verletzung sonst Blutgefäße, in Höhe Unterarm
S46.3	Verletzung Muskel Sehne, M triceps brachii	S55.9	Verletzung eines nnbez Blutgefässes, in Höhe Unterarm
S46.7	Verletz mehr Muskeln Sehnen in Höhe Schulter Oberarm	S56.0	Verletz Beugemuskl/-sehne, Daumen, in Höhe Unterarm
S46.8	Verletz sonst Muskeln Sehnen in Höhe Schulter Oberarm	S56.1	Verletz Beugemuskl/-sehne ein/mehr, so Finger, i Höhe UA
S46.9	Verletz nnbez Muskeln Sehnen in Höhe Schulter Oberarm	S56.2	Verletz sonst Beugemuskl/-sehne in Höhe Unterarm
S47	Zerquetschung, Schulter Oberarm	S56.3	Verletz Streck-,Abduktormusk/-sehne, Daumen, in Höhe UA
S48.0	Traumatische Amputation im Schultergelenk	S56.4	Verletz Streckmusk/-sehne ein/mehr, so Finger, in Höhe UA
S48.1	Traumatische Amputation zwischen Schulter Ellenbogen	S56.5	Verletz so Streckmusk/-sehne, in Höhe Unterarm
S48.9	Traumatische Amputation Schulter u Oberarm, Höhe nnbez	S56.7	Verletz mehrerer Muskeln Sehnen, in Höhe Unterarm
S49.7	Multiple Verletzungen, Schulter u Oberarm	S56.8	Verletz sonst u nnbez Sehnen Muskeln, in Höhe Unterarm
S50.82	So oberfl Verletz Unterarm, Blasenbildung (nichttherm)	S57.0	Zerquetschung, Ellenbogen
S50.83	So oberfl Verletz Unterarm, Insektenbiss/-stich (ungiftig)	S57.8	Zerquetschung, sonstiger Teile Unterarm
S50.84	So oberfl Verletz Unterarm, oberflächlicher FK (Splitter)	S57.9	Zerquetschung Unterarm, Teil nnbez
S51.0	Offene Wunde Ellenbogen	S58.0	Traumatische Amputation im Ellenbogengelenk
S51.7	Multiple offene Wunden Unterarm	S58.1	Traumatische Amputation zw Ellenbogen u Handgelenk
S51.80	Nnbez offene Wunde sonstiger Teile des Unterarmes	S58.9	Traumatische Amputation am Unterarm, Höhe nnbez
S51.84	Weichteilschaden I. Gr b geschl Fraktur od Lux Unterarm	S59.7	Multiple Verletzungen Unterarm
S51.85	Weichteilschaden II. Gr b geschl Fraktur od Lux Unterarm	S60.82	So oberfl Verletz Handgelenk Hand, Blasenbild (nichttherm)
S51.86	Weichteilschaden III. Gr b geschl Fraktur od Lux Unterarm	S60.83	So oberfl Verletz Handgel Hand, InsektBiss/-Stich (ungiftig)
S51.87	Weichteilschaden I. Gr b off Fraktur od Lux Unterarmes	S60.84	So oberfl Verletz Handgelenk Hand, oberfl FK (Splitter)
S51.88	Weichteilschaden II. Gr b off Fraktur od Lux Unterarm	S61.0	Offene Wunde ein/mehr Finger oh Schädigung Nagel
S51.89	Weichteilschaden III. Gr b off Fraktur od Lux Unterarmes	S61.1	Offene Wunde ein/mehr Finger m Schädigung Nagel
S51.9	Offene Wunde Unterarm, Teil nnbez	S61.7	Multiple offene Wunden Handgelenk u Hand
S52.00	Fx prox Ende Ulna, Teil nnbez	S61.80	Nnbez offene Wunde sonst Teile Handgelenk u Hand
S52.01	Fx prox Ende Ulna, Olekranon	S61.84	Weichteilschaden I. Gr b geschl Fx od Lux Handgel u Hand
S52.02	Fx prox Ende Ulna, Proc coronid ulnae	S61.85	Weichteilschaden II. Gr b geschl Fx od Lux Handgel u Hand
S52.09	Fx prox Ende Ulna, sonst u mult Teile	S61.86	Weichteilschaden III. Gr b geschl Fx od Lux Handgel u Hand
S52.10	Fraktur, proximales Ende Radius, Teil nnbez	S61.87	Weichteilschaden I. Gr b off Fraktur od Lux Handgel u Hand
S52.11	Fraktur, proximales Ende Radius, Kopf	S61.88	Weichteilschaden II. Gr b off Fraktur od Lux Handgel u Hand
S52.12	Fraktur, proximales Ende Radius, Kollum	S61.89	Weichteilschaden III. Gr b off Fraktur od Lux Handgel u Hand
S52.19	Fraktur, proximales Ende Radius, sonst u multiple Teile	S61.9	Offene Wunde Handgelenk u Hand, Teil nnbez
S52.20	Fraktur, Ulnaschaft, Teil nnbez	S62.0	Fraktur, Os scaphoideum, Hand
S52.21	Fraktur, proximaler Ulnaschaft u Luxation Radiuskopf	S62.10	Fraktur, Handwurzelknochen, nnbez
S52.30	Fraktur, Radiuschaft, Teil nnbez	S62.11	Fraktur, Os lunatum
S52.31	Fraktur, distaler Radiuschaft u Luxation Ulnakopf	S62.12	Fraktur, Os triquetrum
S52.4	Fraktur, Ulna-/Radiuschaft, kombiniert	S62.13	Fraktur, Os pisiforme
S52.50	Distale Fraktur, Radius, nnbez	S62.14	Fraktur, Os trapezium
S52.51	Distale Fraktur, Radius, Extensionsfraktur	S62.15	Fraktur, Os trapezoideum
S52.52	Distale Fraktur, Radius, Flexionsfraktur	S62.16	Fraktur, Os capitatum
S52.59	Distale Fraktur, Radius, sonst u multiple Teile	S62.17	Fraktur, Os hamatum
S52.6	Distale Fraktur, Ulna Radius, kombiniert	S62.19	Fraktur sonstiger oder mehrerer Handwurzelknochen
S52.7	Multiple Frakturen, Unterarm	S62.20	Fraktur 1. Mittelhandknochen, Teil nnbez
S52.8	Fraktur sonstiger Teile, Unterarm	S62.21	Fraktur 1. Mittelhandknochen, Basis
S52.9	Fraktur, Unterarm, Teil nnbez	S62.22	Fraktur 1. Mittelhandknochen, Schaft
S53.0	Luxation, Radiuskopf	S62.23	Fraktur 1. Mittelhandknochen, Kollum
S53.10	Luxation, sonst u nnbez Teile Ellenbogen, nnbez	S62.24	Fraktur 1. Mittelhandknochen, Kopf
S53.11	Sonst u nnbez Luxation Ellenbogen, nach vorne	S62.30	Fraktur sonst Mittelhandknochens: Teil nnbez
S53.12	Sonst u nnbez Luxation Ellenbogen, nach hinten	S62.31	Fraktur eines sonstigen Mittelhandknochens: Basis
S53.13	Sonst u nnbez Luxation Ellenbogen, nach medial	S62.32	Fraktur eines sonstigen Mittelhandknochens: Schaft
S53.14	Sonst u nnbez Luxation Ellenbogen, nach lateral	S62.33	Fraktur eines sonstigen Mittelhandknochens: Kollum
S53.18	Luxation, Ellenbogen, sonstige	S62.34	Fraktur eines sonstigen Mittelhandknochens: Kopf
S53.2	Traumatische Ruptur, Lig collaterale radiale	S62.4	Multiple Frakturen Mittelhandknochen
S53.3	Traumatische Ruptur, Lig collaterale ulnare	S62.50	Fraktur Daumen, Teil nnbez
S53.40	Verstauchung Zerrung, Ellenbogen, Teil nnbez	S62.51	Fraktur Daumen, proximale Phalanx
S53.41	Verstauchung Zerrung, Ellenbogen, Lig collaterale radiale	S62.52	Fraktur Daumen, distale Phalanx
S53.42	Verstauchung Zerrung, Ellenbogen, Lig collaterale ulnare	S62.60	Fraktur eines sonstigen Fingers, Teil nnbez
S53.43	Verstauchung Zerrung, Ellenbogen, Humeroradial (-Gelenk)	S62.61	Fraktur eines sonst Fingers, proximale Phalanx
S53.44	Verstauchung Zerrung, Ellenbogen, Humeroulnar (-Gelenk)	S62.62	Fraktur eines sonstigen Fingers, mittlere Phalanx
S53.48	Verstauchung Zerrung, Ellenbogen, sonstige Teile	S62.63	Fraktur eines sonstigen Fingers, distale Phalanx
S54.0	Verletzung Nervus ulnaris, in Höhe Unterarm	S62.7	Multiple Frakturen Finger
S54.1	Verletzung Nervus medianus, in Höhe Unterarm	S62.8	Fraktur sonst u nnbez Teile Handgelenk u Hand
S54.2	Verletzung Nervus radialis, in Höhe Unterarm	S63.00	Luxation Handgelenk, Teil nnbez
S54.3	Verletzung sensibler Hautnerven, in Höhe Unterarm	S63.01	Luxation Handgelenk, Radioulnar (-Gelenk)
S54.7	Verletzung mehrerer Nerven, in Höhe Unterarm	S63.02	Luxation Handgelenk, Radiokarpal (-Gelenk)
S54.8	Verletzung sonst Nerven, in Höhe Unterarm	S63.03	Luxation Handgelenk, Mediokarpal (-Gelenk)
S54.9	Verletzung nnbez Nerv, in Höhe Unterarm	S63.04	Luxation Handgelenk, Karpometakarpal (-Gelenk)

S63.08	Luxation Handgelenk, sonstige	S72.02	Schenkelhalsfraktur, (proxim) Epiphyse, Epiphysenlösung
S63.10	Luxation Finger, Teil nnbez	S72.03	Schenkelhalsfraktur, subkapital
S63.11	Luxation Finger, Metakarpophalangeal (-Gelenk)	S72.04	Schenkelhalsfraktur, mediozervikal
S63.12	Luxation Finger, Interphalangeal (-Gelenk)	S72.05	Schenkelhalsfraktur, Basis
S63.2	Multiple Luxationen Finger	S72.08	Schenkelhalsfraktur, sonst Teile
S63.3	Traumatische Ruptur, Bänder Handgelenk Handwurzel	S72.10	Trochantäre Femurfraktur, nnbez
S63.4	Traumat Ruptur, Bänder Finger MCP-/InterphalGelenk	S72.11	Intertrochantäre Femurfraktur
S63.50	Verstauchung Zerrung Handgelenk, Teil nnbez	S72.2	Subtrochantäre Femurfraktur
S63.51	Verstauchung Zerrung Handgelenk, Karpal (-Gelenk)	S72.3	Fraktur Femurschaft
S63.52	Verstauchung Zerr Handgel, Radiokarpal (-Band) (-Gelenk)	S72.40	Distale Fraktur Femur, Teil nnbez
S63.53	Verstauchung Zerr Handgel, Karpometakarpal (-Gelenk)	S72.41	Distale Fraktur Femur, Condylus (lateralis) (medialis)
S63.58	Verstauchung Zerrung Handgelenk, sonst Teile	S72.42	Distale Fraktur Femur, Epiphyse, Epiphysenlösung
S63.60	Verstauchung Zerrung ein/mehr Finger, Teil nnbez	S72.43	Distale Fraktur Femur, suprakondylär
S63.61	Verstauch Zerr ein/mehr Finger, Metakarpophal(-Gelenk)	S72.44	Distale Fraktur Femur, interkondylär
S63.62	Verstauch Zerr ein/mehr Finger, Interphalangeal (-Gelenk)	S72.7	Multiple Frakturen Femur
S63.68	Verstauchung Zerrung ein/mehr Finger, sonst Teile	S72.8	Frakturen sonstiger Teile, Femur
S63.7	Verstauchung Zerrung sonst u nnbez Teile Hand	S72.9	Fraktur Femur, Teil nnbez
S64.0	Verletzung Nervus ulnaris, in Höhe Handgelenk u Hand	S73.00	Luxation Hüfte, nnbez
S64.1	Verletzung Nervus medianus, in Höhe Handgelenk u Hand	S73.01	Luxation Hüfte, nach posterior
S64.2	Verletzung Nervus radialis, in Höhe Handgelenk u Hand	S73.02	Luxation Hüfte, nach anterior
S64.3	Verletzung Nn digitales, Daumen	S73.08	Luxation Hüfte, sonstige
S64.4	Verletzung Nn digitales, sonstige Finger	S73.10	Verstauchung u Zerrung Hüftgelenk, Teil nnbez
S64.7	Verletzung mehrerer Nerven, in Höhe Handgelenk u Hand	S73.11	Verstauchung u Zerrung Hüftgelenk, iliofemoral (Band)
S64.8	Verletzung sonst Nerven, in Höhe Handgelenk u Hand	S73.12	Verstauchung u Zerrung Hüftgelenk, ischiokapsulär (Band)
S64.9	Verletzung nnbez Nerv, in Höhe Handgelenk u Hand	S73.18	Verstauchung u Zerrung Hüftgelenk, sonst Teile
S65.0	Verletzung A ulnaris, in Höhe Handgelenk u Hand	S74.0	Verletz Nervus ischiadicus, in Höhe Hüfte u Oberschenkel
S65.1	Verletzung A radialis, in Höhe Handgelenk u Hand	S74.1	Verletzung Nervus femoralis, in Höhe Hüfte u Oberschenkel
S65.2	Verletzung Gefäße Arcus palmaris superficialis	S74.2	Verletzung sensibler Hautnerven, in Höhe Hüfte u OS
S65.3	Verletzung Gefäße Arcus palmaris profundus	S74.7	Verletz mehrerer Nerven, in Höhe Hüfte u Oberschenkel
S65.4	Verletzung ein/mehr Blutgefäße, Daumen	S74.8	Verletzung sonst Nerven, in Höhe Hüfte u Oberschenkel
S65.5	Verletzung ein/mehr Blutgefäße, sonst Finger	S74.9	Verletzung nnbez Nerv, in Höhe Hüfte u Oberschenkel
S65.7	Verletzung mehr Blutgefäße in Höhe Handgelenk u Hand	S75.0	Verletzung A femoralis
S65.8	Verletzung sonst Blutgefäße in Höhe Handgelenk u Hand	S75.1	Verletzung V femoralis, in Höhe Hüfte Oberschenkel
S65.9	Verletzung nnbez Blutgefäß im Ber Handgelenk u Hand	S75.2	Verletz V saphena magna, in Höhe Hüfte u Oberschenkel
S66.0	Verletz Ig BeugMusk Sehn Daumen, i Höhe Handgel Hand	S75.7	Verletz mehr Blutgefäße, in Höhe Hüfte u Oberschenkel
S66.1	Verletz Beugemuskl/-sehn so Finger, i Höhe Handgel Hand	S75.8	Verletz sonst Blutgefäße, in Höhe Hüfte u Oberschenkel
S66.2	Verletz Streckmuskl/-sehn Daumen, i Höhe Handgel Hand	S75.9	Verletz nnbez Blutgefäß, in Höhe Hüfte u Oberschenkel
S66.3	Verletz Streckmuskl/-sehn so Finger, i Höhe Handgel Hand	S76.0	Verletzung Muskeln u Sehnen Hüfte
S66.4	Verletz kz Muskel Sehn Daumen, i Höhe Handgel Hand	S76.1	Verletzung Muskel u Sehne M quadriceps femoris
S66.5	Verletz kz Muskel Sehn so Finger, i Höhe Handgel Hand	S76.2	Verletzung Muskeln u Sehnen, Adduktorengruppe OS
S66.6	Verletz mehr Beugemuskl/-sehn, i Höhe Handgelenk Hand	S76.3	Verletz Muskeln u Sehnen post Muskelgruppe, in Höhe OS
S66.7	Verletz mehr Streckmuskl/-sehn, i Höhe Handgelenk Hand	S76.4	Verletzung sonst u nnbez Muskeln Sehnen in Höhe OS
S66.8	Verletzung so Muskeln Sehnen, i Höhe Handgelenk Hand	S76.7	Verletzung mehr Muskeln Sehnen, in Höhe Hüfte OS
S66.9	Verletzung nnbez Muskel Sehne in Höhe Handgelenk Hand	S77.0	Zerquetschung Hüfte
S67.0	Zerquetschung Daumen ein/mehr sonstiger Finger	S77.1	Zerquetschung Oberschenkel
S67.8	Zerquetschung sonst u nnbez Teile Handgelenk Hand	S77.2	Zerquetschung m Beteiligung Hüfte Oberschenkel
S68.0	Traumatische Amputation Daumen (komplett) (partiell)	S78.0	Traumatische Amputation im Hüftgelenk
S68.1	Traumat Amput so einzel Finger (komplett) (partiell)	S78.1	Traumatische Amputation zwischen Hüfte u Knie
S68.2	Isol traumat Amputat zwei/mehr Finger (komplett) (partiell)	S78.9	Traumatische Amputation an Hüfte OS, Höhe nnbez
S68.3	Komb traumat Amput (Teile) ein/mehr Fing and T HdGel/Hd	S79.7	Multiple Verletzung Hüfte Oberschenkel
S68.4	Traumatische Amputation Hand, in Höhe Handgelenk	S80.82	So oberfl Verletz Unterschenkel, Blasenbild (nichttherm)
S68.8	Traumatische Amputation sonst Teile Handgelenk Hand	S80.83	So oberfl Verletz Unterschenkel, InsektBiss/-Stich (ungiftig)
S68.9	Traumatische Amputation an Handgelenk Hand, Höhe nnbez	S80.84	So oberfl Verletz Unterschenkel, oberfl FK (Splitter)
S69.7	Multiple Verletzung Handgelenk Hand	S81.0	Offene Wunde Knie
S70.82	So oberfl Verletz Hüfte u OS, Blasenbild (nichttherm)	S81.7	Multiple offene Wunden Unterschenkel
S70.83	So oberfl Verletz Hüfte u OS, Insektenbiss/-stich (ungiftig)	S81.80	Nnbez offene Wunde sonstiger Teile Unterschenkel
S70.84	So oberfl Verletz Hüfte u OS, oberfl FK (Splitter)	S81.84	Weichteilschaden I. Gr b geschl Fx od Lux Unterschenkels
S70.9	Oberfl Verletzung Hüfte u OS, nnbez	S81.85	Weichteilschaden II. Gr b geschl Fx od Lux Unterschenkel
S71.0	Offene Wunde Hüfte	S81.86	Weichteilschaden III. Gr b geschl Fx od Lux Unterschenkel
S71.1	Offene Wunde Oberschenkel	S81.87	Weichteilschaden I. Gr b off Fraktur od Lux Unterschenkels
S71.7	Multiple offene Wunden Hüfte u OS	S81.88	Weichteilschaden II. Gr b off Fraktur od Lux Unterschenkels
S71.80	Offene Wunde sonst u nnbez Teile Beckengürtel	S81.89	Weichteilschaden III. Gr b off Fraktur od Lux Unterschenkel
S71.84	Weichteilschaden I. Gr b geschl Fx od Lux Hüfte u Obersch	S81.9	Offene Wunde Unterschenkel, Teil nnbez
S71.85	Weichteilschaden II. Gr b geschl Fx od Lux Hüfte u Obersch	S82.0	Fraktur Patella
S71.86	Weichteilschaden III. Gr b geschl Fx od Lux Hüfte u Obersch	S82.11	Fraktur proximales Ende Tibia, m Fraktur Fibula (jeder Teil)
S71.87	Weichteilschaden I. Gr b off Fraktur od Lux Hüfte u Obersch	S82.18	Fraktur proximales Ende Tibia, sonstige
S71.88	Weichteilschaden II. Gr b off Fraktur od Lux Hüfte u Obersch	S82.21	Fraktur Tibiaschaft, m Fraktur der Fibula (jeder Teil)
S71.89	Weichteilschaden III. Gr b off Fraktur od Lux Hüfte u Obersch	S82.28	Fraktur Tibiaschaft, sonstige
S72.00	Schenkelhalsfraktur, Teil nnbez	S82.31	Distale Fraktur Tibia, m Fraktur Fibula (jeder Teil)
S72.01	SchenkelhalsFx, intrakaps	S82.38	Distale Fraktur Tibia, sonstige

S82.40	Fraktur Fibula, isoliert, Teil nnbez	S91.85	Weichteilschaden II. Gr b geschl Fraktur od Luxation Fuss
S82.41	Fraktur Fibula, isoliert, proximales Ende	S91.86	Weichteilschaden III. Gr b geschl Fraktur od Luxation Fuss
S82.42	Fraktur Fibula, isoliert, Schaft	S91.87	Weichteilschaden I. Gr b off Fraktur od Luxation Fuss
S82.49	Fraktur Fibula, isoliert, multipel	S91.88	Weichteilschaden II. Gr b off Fraktur od Luxation Fuss
S82.5	Fraktur Innenknöchel	S91.89	Weichteilschaden III. Gr b off Fraktur od Luxation Fuss
S82.6	Fraktur Aussenknöchel	S92.0	Fraktur Kalkaneus
S82.7	Multiple Frakturen Unterschenkel	S92.1	Fraktur Talus
S82.81	Bimalleolarfraktur	S92.20	Fraktur, ein/mehr sonst Fusswurzelknochen, nnbez
S82.82	Trimalleolarfraktur	S92.21	Fraktur, Os naviculare pedis
S82.88	Frakturen sonstiger Teile Unterschenkel	S92.22	Fraktur, Os cuboideum
S82.9	Fraktur Unterschenkel, Teil nnbez	S92.23	Fraktur, Os cuneiforme (intermedium) (laterale) (mediale)
S83.0	Luxation Patella	S92.28	Fraktur, sonstige Fusswurzelknochen
S83.10	Luxation Kniegelenk, nnbez	S92.3	Fraktur Mittelfussknochen
S83.11	Luxation Kniegelenk, Luxation prox Tibia nach anterior	S92.4	Fraktur Grosszehe
S83.12	Luxation Kniegelenk, Luxation prox Tibia nach posterior	S92.5	Fraktur sonstige Zehe
S83.13	Luxation Kniegelenk, Luxation prox Tibia nach medial	S92.7	Multiple Frakturen Fuss
S83.14	Luxation Kniegelenk, Luxation prox Tibia nach lateral	S92.9	Fraktur Fuss, nnbez
S83.18	Luxation Kniegelenk, sonstige	S93.0	Luxation oberes Sprunggelenk
S83.2	Meniskusriss, akut	S93.10	Luxation ein/mehr Zehen, nnbez
S83.3	Riss Kniegelenknorpel, akut	S93.11	Luxation ein/mehr Zehen, Metatarsophal (-Gelenk)
S83.40	Verstauchung Zerrung Kniegelenk, nnbez Seitenband	S93.12	Luxation ein/mehr Zehen, Interphalangeal (-Gelenk)
S83.41	Verstauch u Zerr Kniegel: Distors fibul Seitenbd [Aussenbd]	S93.2	Traumatische Ruptur Bänder in Höhe OSG Fuss
S83.42	Verstauch u Zerr Kniegel: Distors tibial Seitenbd [Innenbd]	S93.30	Luxation sonst u nnbez Teile Fuss, Teil nnbez
S83.43	Verstauch u Zerr Kniegel: Riss fibul Seitenband [Aussenband]	S93.31	Luxation so u nnbez Teil Fuss, Fusswurz(-Knoch), Gelenk nnbez
S83.44	Verstauch u Zerr Kniegel: Riss tibial Seitenband [Innenband]	S93.32	Luxation sonst u nnbez Teile Fuss, Mediotarsal (-Gelenk)
S83.50	Verstauchung Zerrung Kniegelenk, nnbez Kreuzband	S93.33	Luxation sonst u nnbez Teile Fuss, Tarsometatarsal (-Gelenk)
S83.51	Verstauch Zerrung Kniegelenk, Distorsion vord Kreuzband	S93.34	Lux so u nnbez Teil Fuss, Metatarsal(-Knochen), Gelenk nnbez
S83.52	Verstauch Zerrung Kniegelenk, Distorsion hint Kreuzband	S93.38	Luxation sonst u nnbez Teile Fuss, sonst
S83.53	Verstauch Zerrung Kniegelenk, Riss vord Kreuzband	S93.40	Verstauchung Zerrung OSG, Teil nnbez
S83.54	Verstauch Zerrung Kniegelenk, Riss hint Kreuzband	S93.41	Verstauchung Zerrung OSG, Lig deltoideum
S83.6	Verstauchung Zerrung sonst u nnbez Teile Knie	S93.42	Verstauchung Zerrung OSG, Lig calcaneofibulare
S83.7	Verletzung mehrerer Strukturen Knie	S93.43	Verstauchung Zerrung OSG, Lig tibiofib (ant) (post), dist
S84.0	Verletzung N tibialis in Höhe Unterschenkel	S93.48	Verstauchung Zerrung OSG, sonst Teile
S84.1	Verletzung N peroneus in Höhe Unterschenkel	S93.5	Verstauchung Zerrung ein/mehr Zehen
S84.2	Verletzung sensibler Hautnerven in Höhe Unterschenkel	S93.6	Verstauchung Zerrung sonst u nnbez Teile Fuss
S84.7	Verletzung mehr Nerven in Höhe Unterschenkel	S94.0	Verletzung Nervus plantaris lateralis
S84.8	Verletzung sonst Nerven in Höhe Unterschenkel	S94.1	Verletzung Nervus plantaris medialis
S84.9	Verletzung nnbez Nerv in Höhe Unterschenkel	S94.2	Verletzung Nervus peroneus prof in Höhe Knöchel Fuss
S85.0	Verletzung A poplitea	S94.3	Verletzung sensibler Hautnerven in Höhe Knöchel Fuss
S85.1	Verletzung A tibialis (anterior) (posterior)	S94.7	Verletzung mehr Nerven in Höhe Knöchel Fuss
S85.2	Verletzung A peronea	S94.8	Verletzung sonst Nerven in Höhe Knöchel Fuss
S85.3	Verletzung V saphena magna in Höhe Unterschenkel	S94.9	Verletzung nnbez Nerv in Höhe Knöchel Fuss
S85.4	Verletzung V saphena parva in Höhe Unterschenkel	S95.0	Verletzung A dorsalis pedis
S85.5	Verletzung V poplitea	S95.1	Verletzung A plantaris pedis
S85.7	Verletzung mehr Blutgefässe in Höhe Unterschenkel	S95.2	Verletzung Venen Fussrücken
S85.8	Verletzung sonst Blutgefässe in Höhe Unterschenkel	S95.7	Verletzt mehr Blutgefässe in Höhe Knöchel Fuss
S85.9	Verletzung nnbez Blutgefäss in Höhe Unterschenkel	S95.8	Verletzt sonst Blutgefässe in Höhe Knöchel Fuss
S86.0	Verletzung Achillessehne	S95.9	Verletzt eines nnbez Blutgefässes in Höhe Knöchel Fuss
S86.1	Verletzt so Muskel/Sehnen posterior Muskelgr in Höhe OS	S96.0	Verletzt lg Beugemuskl Zehen in Höhe Knöchel Fuss
S86.2	Verletzt Muskel/Sehn ant Muskelgr i Höhe Unterschenkel	S96.1	Verletzt lg Streckmuskeln Zehen in Höhe Knöchel Fuss
S86.3	Verletzt Muskel/Sehn peron Muskelgr i Höhe Unterschenkel	S96.2	Verletzt kurze Muskeln Sehnen in Höhe Knöchel Fuss
S86.7	Verletzt mehr Muskeln Sehnen in Höhe Unterschenkel	S96.7	Verletzt mehr Muskeln Sehnen in Höhe Knöchel Fuss
S86.8	Verletzt sonst Muskeln Sehnen in Höhe Unterschenkel	S96.8	Verletzt sonst Muskeln Sehnen in Höhe Knöchel Fuss
S86.9	Verletzt nnbez Muskel Sehne in Höhe Unterschenkel	S96.9	Verletzt nnbez Muskel/Sehne in Höhe Knöchel Fuss
S87.0	Zerquetschung Knie	S97.0	Zerquetschung OSG
S87.8	Zerquetschung sonst u nnbez Teile Unterschenkel	S97.1	Zerquetschung ein/mehr Zehen
S88.0	Traumatische Amputation im Kniegelenk	S97.8	Zerquetschung sonst Teile OSG Fuss
S88.1	Traumatische Amputation zw Knie oberem Sprunggelenk	S98.0	Traumatische Amputation Fuss in Höhe OSG
S88.9	Traumatische Amputation am Unterschenkel, Höhe nnbez	S98.1	Traumatische Amputation einzelne Zehe
S89.7	Multiple Verletzungen Unterschenkel	S98.2	Traumatische Amputation von zwei od mehr Zehen
S90.82	So oberfl Verletzt Knöchelreg Fuss, Blasenbild (nichttherm)	S98.3	Traumatische Amputation sonst Teile Fuss
S90.83	So oberfl Verletzt Knöchelreg Fuss, InsektBiss/-Stich (ungift)	S98.4	Traumatische Amputation am Fuss, Höhe nnbez
S90.84	So oberfl Verletzt Knöchelregion Fuss, oberfl FK (Splitter)	S99.7	Multiple Verletzung Knöchelregion Fuss
S91.0	Offene Wunde Knöchelregion	T01.0	Offene Wunde m Beteiligung von Kopf u Hals
S91.1	Offene Wunde ein/mehr Zehen oh Schädigung Nagel	T01.1	Off Wunden m Bet Thorax u Abd/LumbosakrGeg/Becken
S91.2	Offene Wunde ein/mehr Zehen m Schädigung Nagel	T01.2	Offene Wunden m Bet mehr Regionen obere Extremität(en)
S91.3	Offene Wunde sonstiger Teile Fuss	T01.3	Offene Wunden m Bet mehr Regionen untere Extremität(en)
S91.7	Multiple offene Wunden Knöchelregion Fuss	T01.6	Offene Wunden m Bet mehr Reg obere/untere Extremitäten
S91.80	Off Wunde sonst Teil Knöchelreg/Fuss	T01.8	Offene Wunden an sonst Kombinat von Körperregionen
S91.84	Weichteilschaden I. Gr b geschl Fraktur od Luxation Fuss		

T01.9	Multiple offene Wunden, nnbez	T10.0	Fraktur obere Extremität, Höhe nnbez, geschl od onA
T02.00	Frakturen m Betteilg von Kopf u Hals, geschlossen od onA	T10.1	Fraktur obere Extremität, Höhe nnbez, offen
T02.01	Frakturen m Beteiligung von Kopf u Hals, offen	T11.1	Offene Wunde obere Extremität, Höhe nnbez
T02.10	Fx m Betteilg Thor LumbosGeg od Thor Becken, geschl od onA	T11.2	Lux Verstauch Zerr nnbez Gelenk u Band ob Extr, Höhe nnbez
T02.11	Fx m Betteilg Thor LumbosGeg od Thor Becken, offen	T11.3	Verletzung nnbez Nerv obere Extremität, Höhe nnbez
T02.20	Fx m Betteilg mehr Reg ob Extremität, geschlossen od onA	T11.4	Verletzung nnbez Blutgefäss obere Extremität, Höhe nnbez
T02.21	Frakturen m Betteilg mehr Regionen obere Extremität, offen	T11.5	Verletzung nnbez(m)(r) Muskel Sehne ob Extr, Höhe nnbez
T02.30	Fx m Betteilg mehr Reg unt Extremität, geschl od onA	T11.6	Traumatische Amputation obere Extremität, Höhe nnbez
T02.31	Frakturen m Betteilg mehr Regionen untere Extremität, offen	T12.0	Fx untere Extremität, Höhe nnbez, geschlossen od onA
T02.40	Fx m Betteilg mehr Reg beider ob Extremität, geschl od onA	T12.1	Fraktur unteren Extremität, Höhe nnbez, offen
T02.41	Frakturen m Bet mehr Reg beider ob Extremitäten, offen	T13.1	Offene Wunde untere Extremität, Höhe nnbez
T02.50	Fx m Bet mehr Reg beider unt Extremitäten, geschl od onA	T13.2	Lux Verstauch Zerr nnbez Gelenk u Band unt Extr, Höhe nnbez
T02.51	Frakturen m Bet mehr Reg beider unt Extremitäten, offen	T13.3	Verletz nnbez Nerv untere Extremität, Höhe nnbez
T02.60	Fx m Bet mehr Reg obere/untere Extr, geschl od onA	T13.4	Verletz nnbez Blutgefäss untere Extremität, Höhe nnbez
T02.61	Fx m Bet mehr Reg obere/untere Extr, offen	T13.5	Verletz nnbez(m)(r) Muskel Sehne untere Extr, Höhe nnbez
T02.70	Fx m Bet Thor Lumbos Extr od Thor Beck Extr, geschl/onA	T13.6	Traumatische Amputation untere Extremität, Höhe nnbez
T02.71	Fx m Bet Thor Lumbos Extr od Thor Beck Extr, offen	T14.1	Offene Wunde an einer nnbez Körperregion
T02.80	Fx m Bet sonst Kombinat Körperreg, geschl od onA	T14.20	Fraktur an nnbez Körperregion, geschlossen od onA
T02.81	Frakturen m Bet so Kombinat Körperregionen, offen	T14.21	Fraktur an nnbez Körperregion, offen
T02.90	Multiple Frakturen, nnbez, geschlossen od onA	T14.3	Luxation Verstauchung Zerrung an nnbez Körperregion
T02.91	Multiple Frakturen, nnbez, offen	T14.4	Verletzung ein/mehr Nerven an nnbez Körperregion
T03.0	Luxation Verstauchung Zerrung m Bet Kopf u Hals	T14.5	Verletzung ein/mehr Blutgefässe an nnbez Körperregion
T03.1	Lux Verstauch Zerr m Bet Thor Lumbos od Thor Becken	T14.6	Verletzung Muskeln u Sehnen an nnbez Körperregion
T03.2	Lux Verstauch Zerr m Bet mehr Reg obere Extremität	T14.7	Zerquetsch u traumatische Amputation nnbez Körperregion
T03.3	Lux Verstauch Zerr m Bet mehr Reg untere Extremität	T74.0	Vernachlässigen od Imstichlassen
T03.4	Lux Verstauch Zerr m Bet mehr Reg obere/untere Extr	T74.1	Körperlicher Missbrauch
T03.8	Lux Verstauch Zerr m Bet so Komb von Körperregionen	T74.2	Sexueller Missbrauch
T03.9	Multiple Luxationen Verstauchungen Zerrungen nnbez	T74.3	Psychischer Missbrauch
T04.0	Zerquetschungen m Betteilgung von Kopf u Hals	T74.8	Sonstige Formen Missbrauch von Personen
T04.1	Zerquetsch m Bet Thor Abd, Thor Lumbos od Thor Becken	T74.9	Missbrauch von Personen, nnbez
T04.2	Zerquetsch m Bet mehr Regionen obere Extremität(en)	T79.0	Luftembolie (traumatisch)
T04.3	Zerquetsch m Bet mehr Regionen untere Extremität(en)	T79.1	Fettembolie (traumatisch)
T04.4	Zerquetsch m Bet mehr Reg obere/untere Extremitäten	T79.2	Traumatisch bedingte sekund od rezidiv Blutung
T04.7	Zerquetsch mBet Th/Abd/Ex, Th/Lumbos/Extr od Th/Be/Ex	T79.3	Posttraumatische Wundinfektion, aonkl
T04.8	Zerquetsch m Bet sonst Kombinat von Körperregionen	T79.4	Traumatischer Schock
T04.9	Multiple Zerquetschungen, nnbez	T79.5	Traumatische Anurie
T05.0	Traumatische Amputation beider Hände	T79.6	Traumatische Muskelischämie
T05.1	Traumat Amput Hand u and Arm [jede Höhe, ausg Hand]	T79.7	Traumatisches subkutanes Emphysem
T05.2	Traumatische Amputation beider Arme [jede Höhe]	T79.8	Sonstige Frühkomplikationen Trauma
T05.3	Traumatische Amputation beider Füße	T79.9	Nnbez Frühkomplikation Trauma
T05.4	Traumat Amputat Fuss u and Bein [jede Höhe, ausg Fuss]	T89.00	Komplikationen offene Wunde, nnbez
T05.5	Traumatische Amputation beider Beine [jede Höhe]	T89.01	Komplikationen offene Wunde, FK (m/oh Infektion)
T05.6	Traumat Amputat Arme Beine, in jed Kombinat [jed Höhe]	T89.02	Komplikationen offene Wunde, Infektion
T05.8	Traumat Amputat m Bet so Kombinat von Körperregionen	T89.03	Komplikationen offene Wunde, sonst
T05.9	Multiple traumatische Amputationen, nnbez	T90.4	Folgen Verletzung Auge u Orbita
T06.0	Komb Verletz Gehirn Hirnnerven Nerven RM in Halshöhe	T90.8	Folgen sonst nbez Verletzungen Kopf
T06.1	Verletzung Nerven RM m Bet mehr sonst Körperregionen	T90.9	Folgen nnbez Verletzung Kopf
T06.2	Verletzung Nerven m Bet mehr Körperregionen	T91.4	Folgen Verletzung intrathorakale Organe
T06.3	Verletzung Blutgefässe m Bet mehr Körperregionen	T91.8	Folgen sonst nbez Verletzung Hals u Rumpf
T06.4	Verletzung Muskeln Sehnen m Bet mehr Körperregionen	T91.9	Folgen nnbez Verletzung Hals u Rumpf
T06.5	Verletz m Bet intrathor/-abd Org od intrathor u Beckenorg	T92.9	Folgen nnbez Verletzung obere Extremität
T06.8	Sonst nbez Verletzungen m Bet mehrerer Körperregionen	T93.9	Folgen einer nnbez Verletzung untere Extremität
T08.0	Fraktur WS, Höhe nnbez, geschlossen od onA	T94.1	Folgen Verletzungen nnbez Körperregionen
T08.1	Fraktur Wirbelsäule, Höhe nnbez, Offen	T96	Folgen Vergiftung d AM/Drogen/biolog aktive Subst
T09.1	Offene Wunde des Rumpfes, Höhe nnbez	T97	Folgen tox Wirkungen von vorwieg nicht med verwend Subst
T09.2	Lux Verstauch Zerrung nnbez Gelenke u Bänder Rumpf	T98.0	Folgen Auswirkungen FK in natürlichen Körperöffnungen
T09.3	Verletzung Rückenmark, Höhe nnbez	T98.1	Folgen sonst u nnbez Schäden d äussere Ursachen
T09.4	Verletz nnbez Nerven Nervenwurzeln u Plexus im Ber Rumpf	T98.2	Folgen bestimmter Frühkomplikationen Trauma
T09.5	Verletzung nnbez Muskeln Sehnen Rumpf	T98.3	Folgen Komplik b chir Eingriffen u med Behandl, aonkl
T09.6	Traumatische Amputation Rumpf, Höhe nnbez		

Diagnose W61-2

S02.1	Schädelbasisfraktur	S35.4	Verletzung von Blutgefässen Niere
S06.6	Traumatische subarachnoidale Blutung	S36.03	Rissverletzung Milz m Beteiligung Parenchym
S12.0	Fraktur 1. Halswirbel	S36.04	Massive Parenchyrruptur Milz
S12.1	Fraktur 2. Halswirbel	S37.02	Rissverletzung Niere
S22.1	Multiple Frakturen Brustwirbelsäule	S37.03	Komplette Ruptur Nierenparenchym
S22.5	Instabiler Thorax		

ADRGs 901, 902

OR-Prozeduren ohne Bezug

OR-Prozeduren ohne Bezug

DRGs 901A, 901B, 901C, 901D, 902Z

21A
901-902

MDC 21B

Verletzungen, Vergiftungen
und toxische Wirkungen von
Drogen und Medikamenten

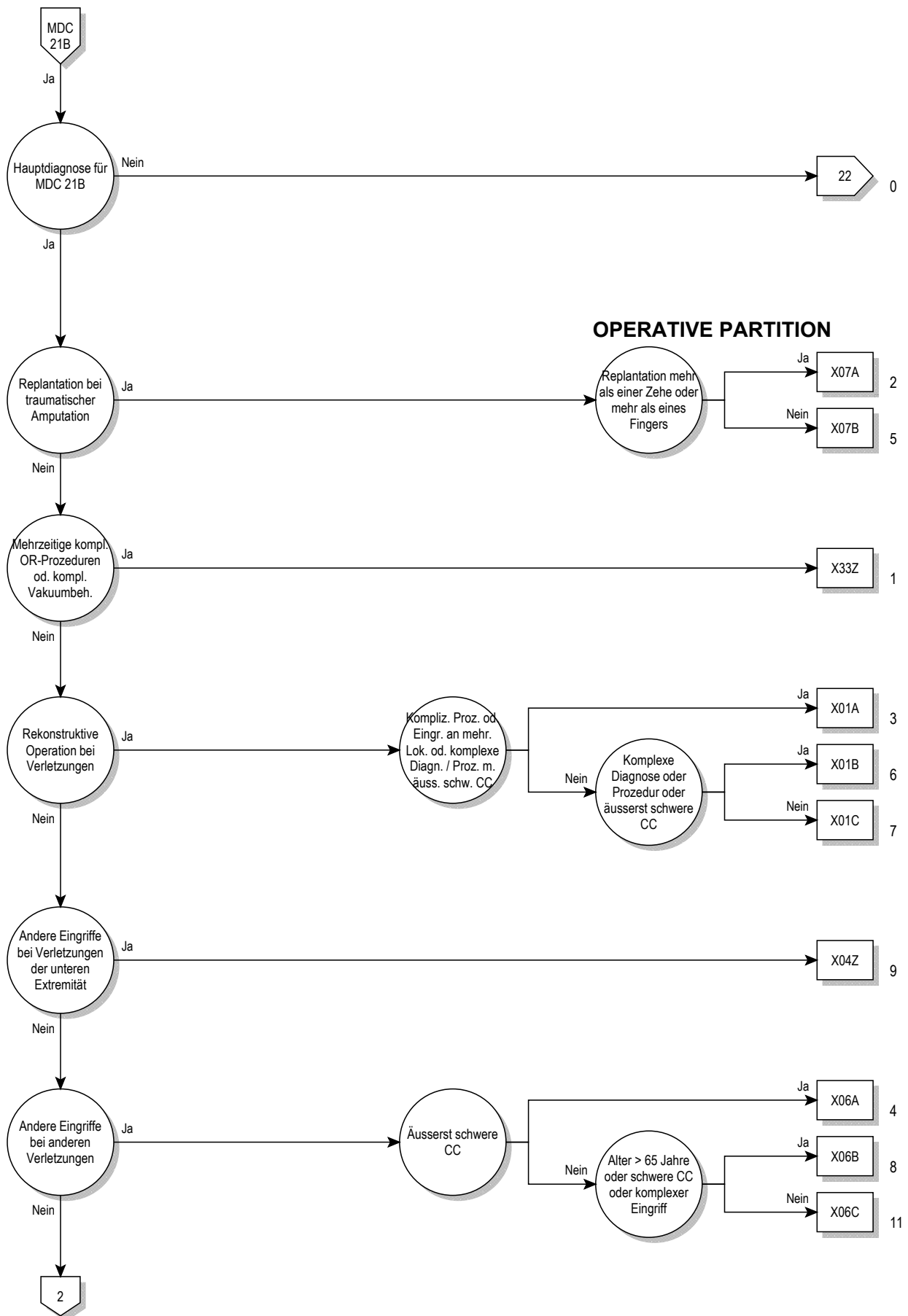

21B

21B

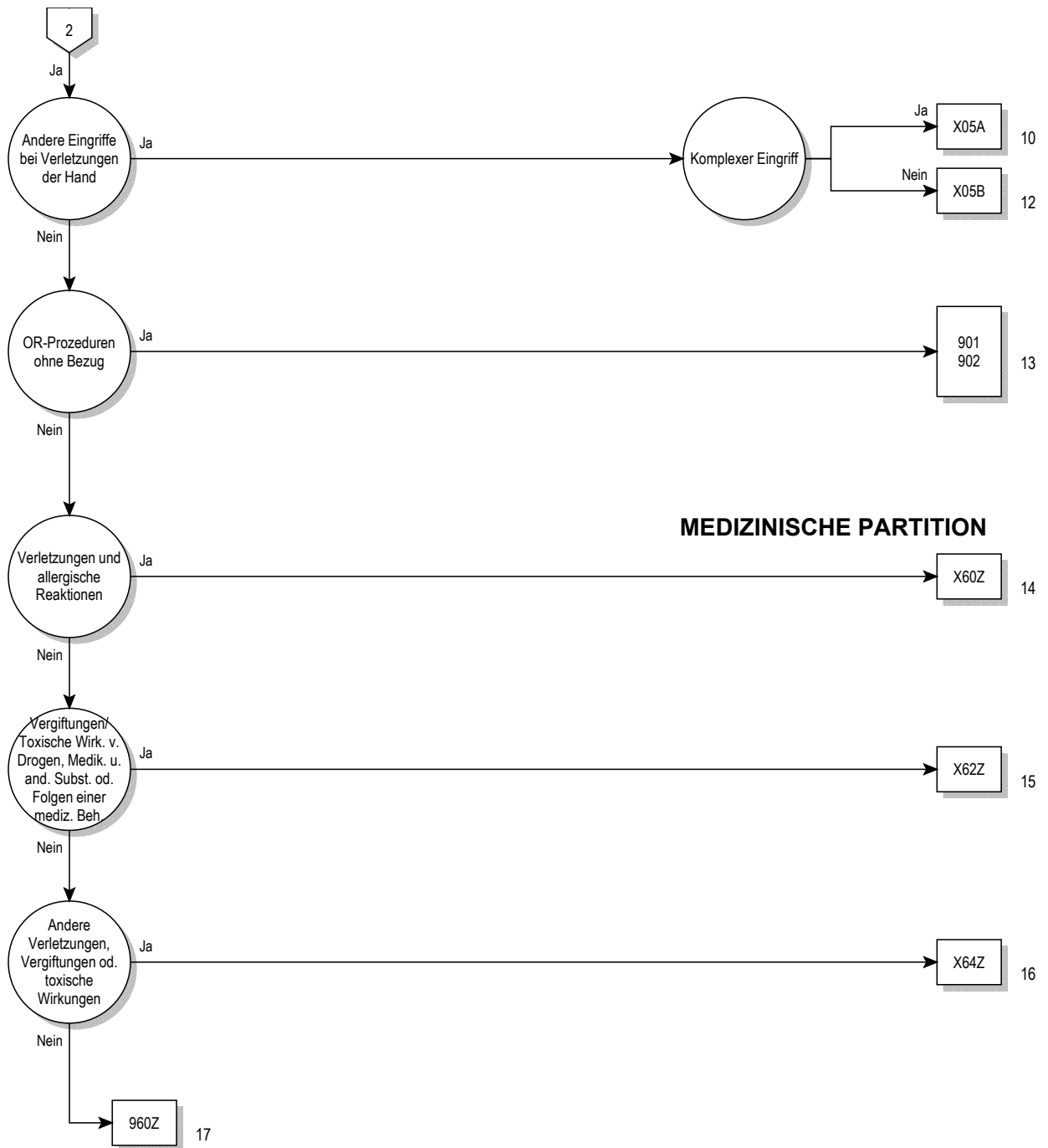

Entscheidungslogik MDC 21B

Hauptdiagnose in Tabelle MDC21B-0

Hauptdiagnose für MDC 21B (MDC21B-0)

H95.9	KH Ohr u Warzenfortsatz nach med Massn, nnbez	S11.88	Weichteilschaden II. Gr b off Fraktur od Lux Hals
M10.10	Bleigicht, mehrere Lokalisationen	S11.89	Weichteilschaden III. Gr b off Fraktur od Lux Hals
M10.11	Bleigicht Schulterregion	S11.9	Offene Wunde Hals, Teil nnbez
M10.12	Bleigicht Oberarm	S15.00	Verletzung A carotis, Teil nnbez
M10.13	Bleigicht Unterarm	S15.01	Verletzung A carotis communis
M10.14	Bleigicht Hand	S15.02	Verletzung A carotis externa
M10.15	Bleigicht Beckenregion/Oberschenkel	S15.03	Verletzung A carotis interna
M10.16	Bleigicht Unterschenkel	S15.1	Verletzung A vertebralis
M10.17	Bleigicht Knöchel/Fuss	S15.2	Verletzung V jugularis externa
M10.18	Bleigicht, sonstige Lokalisation	S15.3	Verletzung V jugularis interna
M10.19	Bleigicht, nnbez Lokalisationen	S15.7	Verletzung mehrerer Blutgefässe in Höhe Hals
N98.1	Hyperstimulation Ovarien	S15.8	Verletzung sonst Blutgefässe in Höhe Hals
N98.2	Komplik b versuch Einführ befrucht Ei nach In-vitro-Fertilis	S15.9	Verletzung nnbez Blutgefäss in Höhe Hals
N98.3	Komplik b versuchter Implant Embryo b Embryotransfer	S17.0	Zerquetschung Kehlkopf u Trachea
N98.8	Sonst Komplik i Zus m künstlicher Befruchtung	S17.8	Zerquetschung sonstiger Teile Hals
N98.9	Komplik i Zus m künstlicher Befruchtung, nnbez	S17.9	Zerquetschung Hals, Teil nnbez
N99.4	Peritoneale Adhäsionen im Becken n med Massn	S18	Traumatische Amputation in Halshöhe
N99.9	KH Urogenitalsystem n med Massn, nnbez	S19.7	Multiple Verletzungen Hals
S00.00	Oberfl Verletzung behaarte Kopfhaut, VerletzArt nnbez	S19.8	Sonstige nbez Verletzungen Hals
S00.01	Schürfwunde behaarte Kopfhaut	S19.9	Nnbez Verletzung Hals
S00.05	Prellung behaarte Kopfhaut	S20.0	Prellung Mamma [Brustdrüse]
S00.08	Oberflächl Verl behaarte Kopfhaut, sonst	S20.10	So u nnbez oberfl Verletz Mamma [BrDrü]: VerletzArt nnbez
S01.0	Offene Wunde behaarte Kopfhaut	S20.11	So u nnbez oberfl Verletz Mamma [BrDrü]: Schürfwunde
S01.41	Offene Wunde, Wange	S20.18	So u nnbez oberfl Verletz Mamma [BrDrü]: Sonstige
S01.49	Off Wund, so u mehr Teil Wange u TemporomandibRegion	S20.2	Prellung Thorax
S01.7	Multiple offene Wunden Kopf	S20.30	So oberfl Verletz vordere Thoraxwand, VerletzArt nnbez
S01.80	Nnbez offene Wunde sonstiger Teile Kopf	S20.31	So oberfl Verletz vordere Thoraxwand, Schürfwunde
S01.83	Off Wunde (jeder Teil Kopf) m Verbind zu intrakran Verletz	S20.38	So oberfl Verletz vordere Thoraxwand, sonstige
S01.84	Weichteilschaden I. Gr b geschl Fraktur od Lux Kopf	S20.40	So oberfl Verletz hintere Thoraxwand, VerletzArt nnbez
S01.85	Weichteilschaden II. Gr b geschl Fraktur od Lux Kopf	S20.41	So oberfl Verletz hintere Thoraxwand, Schürfwunde
S01.86	Weichteilschaden III. Gr b geschl Fraktur od Lux Kopf	S20.48	So oberfl Verletz hintere Thoraxwand, sonstige
S01.87	Weichteilschaden I. Gr b off Fraktur od Lux Kopf	S20.7	Multiple oberflächliche Verletzungen, Thorax
S01.88	Weichteilschaden II. Gr b off Fraktur od Lux Kopf	S20.80	Oberfl Verletz so u nnbez Teile Thorax, VerletzArt nnbez
S01.89	Weichteilschaden III. Gr b off Fraktur od Lux Kopf	S20.81	Oberfl Verletz so u nnbez Teile Thorax, Schürfwunde
S01.9	Offene Wunde Kopf, Teil nnbez	S20.88	Oberfl Verletzung sonst u nnbez Teile Thorax, sonstige
S07.0	Zerquetschung Gesicht	S21.0	Offene Wunde Mamma [Brustdrüse]
S07.1	Zerquetschung Schädel	S21.1	Offene Wunde vordere Thoraxwand
S07.8	Zerquetschung sonstiger Teile Kopf	S21.2	Offene Wunde hintere Thoraxwand
S07.9	Zerquetschung Kopf, Teil nnbez	S21.7	Multiple offene Wunden Thoraxwand
S08.0	Skalpierungsverletzung	S21.80	Nnbez offene Wunde sonstiger Teile Thorax
S08.8	Traumatische Amputation sonst Teile Kopf	S21.83	Off Wunde (jed Teil Thorax) m Verbind zu intrathor Verletz
S08.9	Traumatische Amputation nnbez Teil Kopf	S21.84	Weichteilschaden I. Gr b geschl Fraktur od Lux Thorax
S09.0	Verletzung Blutgefässe Kopf, aonkl	S21.85	Weichteilschaden II. Gr b geschl Fraktur od Lux Thorax
S09.7	Multiple Verletzungen Kopf	S21.86	Weichteilschaden III. Gr b geschl Fraktur od Lux Thorax
S09.8	Sonstige nbez Verletzungen Kopf	S21.87	Weichteilschaden I. Gr b off Fraktur od Lux Thorax
S09.9	Nnbez Verletzung Kopf	S21.88	Weichteilschaden II. Gr b off Fraktur od Lux Thorax
S10.0	Prellung Rachen	S21.89	Weichteilschaden III. Gr b off Fraktur od Lux Thorax
S10.10	Sonst u nnbez oberfl Verletz Rachen: VerletzArt nnbez	S21.9	Offene Wunde Thorax, Teil nnbez
S10.11	Sonst u nnbez oberfl Verletz Rachen: Schürfwunde	S25.0	Verletzung Aorta thoracica
S10.18	Sonst u nnbez oberflächl Verletz Rachen: Sonstige	S25.1	Verletzung Truncus brachiocephalicus od A subclavia
S10.80	Oberflächliche Verletz so Teile Hals: Verletzungsart nnbez	S25.2	Verletzung V cava superior
S10.81	Oberflächliche Verletz so Teile Hals: Schürfwunde	S25.3	Verletzung V brachiocephalica od V subclavia
S10.85	Oberflächl Verletzung so Teile Hals: Prellung	S25.4	Verletzung von Pulmonalgefässen
S10.88	Oberflächl Verletzung so Teile Hals: Sonstige	S25.5	Verletzung von Interkostalgefässen
S10.90	Oberflächl Verletzung Hals, Teil nnbez: VerletzArt nnbez	S25.7	Verletzung mehrerer Blutgefässe Thorax
S10.91	Oberflächl Verletzung Hals, Teil nnbez: Schürfwunde	S25.8	Verletzung sonst Blutgefässe Thorax
S10.95	Oberfl Verletzung Hals, Teil nnbez: Prellung	S25.9	Verletzung nnbez Blutgefäss Thorax
S10.98	Oberflächl Verletzung Hals, Teil nnbez: Sonstige	S27.7	Multiple Verletzungen intrathorakaler Organe
S11.7	Multiple offene Wunden des Halses	S27.9	Verletzung eines nnbez intrathorakalen Organes
S11.80	Nnbez offene Wunde sonstiger Teile des Halses	S28.0	Brustkorbzerquetschung
S11.84	Weichteilschaden I. Gr b geschl Fraktur od Lux Hals	S28.1	Traumatische Amputation eines Teiles Thorax
S11.85	Weichteilschaden II. Gr b geschl Fraktur od Lux Hals	S29.7	Multiple Verletzungen Thorax
S11.86	Weichteilschaden III. Gr b geschl Fraktur od Lux d Hals	S29.8	Sonstige nbez Verletzungen Thorax
S11.87	Weichteilschaden I. Gr b off Fraktur od Lux Hals	S29.9	Nnbez Verletzung Thorax

S30.0	Prellung Lumbosakralgegend u Becken	S50.7	Multiple oberflächliche Verletzungen Unterarm
S30.1	Prellung Bauchdecke	S50.81	Sonstige oberflächliche Verletzung Unterarm, Schürfwunde
S30.2	Prellung äussere Genitalorgane	S50.88	Sonstige oberflächliche Verletzung Unterarm, sonstige
S30.7	Multiple oberfl Verletz Abdomen LumbosakrGeg Becken	S50.9	Oberflächliche Verletzung Unterarm, nnbez
S30.80	Oberfl Verletz Abd LumbosakrGeg Becken, VerletzArt nnbez	S51.0	Offene Wunde Ellenbogen
S30.81	Schürfwunde Abdomen, Lumbosakralgegend Becken	S51.7	Multiple offene Wunden Unterarm
S30.85	Sonst Prellung Abdomen Lumbosakralgegend Becken	S51.80	Nnbez offene Wunde sonstiger Teile des Unterarmes
S30.88	So oberfl Verletz Abd LumbosakrGeg Becken, sonst	S51.84	Weichteilschaden I. Gr b geschl Fraktur od Lux Unterarm
S30.90	Oberfl Verletz Abd LumbosakrGeg Becken, Teil/VerlArt nnbez	S51.85	Weichteilschaden II. Gr b geschl Fraktur od Lux Unterarm
S30.91	Schürfwunde Abdomen LumbosakrGeg Becken, Teil nnbez	S51.86	Weichteilschaden III. Gr b geschl Fraktur od Lux Unterarm
S30.95	So Prellung Abdomen LumbosakrGeg Becken, Teil nnbez	S51.87	Weichteilschaden I. Gr b off Fraktur od Lux Unterarmes
S30.98	Oberfl Verletz Abd LumbosGeg Becken, Teil nnbez, sonst	S51.88	Weichteilschaden II. Gr b off Fraktur od Lux Unterarm
S31.0	Offene Wunde Lumbosakralgegend Becken	S51.89	Weichteilschaden III. Gr b off Fraktur od Lux Unterarmes
S31.1	Offene Wunde Bauchdecke	S51.9	Offene Wunde Unterarm, Teil nnbez
S31.7	Multiple offene Wunden Abdomen LumbosakrGeg Becken	S55.0	Verletzung A ulnaris, in Höhe Unterarm
S31.80	Offene Wunde sonst u nnbez Teile Abdomen	S55.1	Verletzung A radialis, in Höhe Unterarm
S31.83	Off Wunde (jd T Abd LumbGeg Beck) m Verb intraabd Verl	S55.2	Verletzung von Venen, in Höhe Unterarm
S31.84	Weichteilschaden I. Gr b geschl Fraktur od Lux LWS u Be	S55.7	Verletzung mehrerer Blutgefässe, in Höhe Unterarm
S31.85	Weichteilschaden II. Gr b geschl Fraktur od Lux LWS u Be	S55.8	Verletzung sonst Blutgefässe, in Höhe Unterarm
S31.86	Weichteilschaden III. Gr b geschl Fraktur od Lux LWS u Be	S55.9	Verletzung eines nnbez Blutgefässes, in Höhe Unterarm
S31.87	Weichteilschaden I. Gr b off Fraktur od Lux LWS u Be	S57.0	Zerquetschung, Ellenbogen
S31.88	Weichteilschaden II. Gr b off Fraktur od Lux LWS u Be	S57.8	Zerquetschung, sonstiger Teile Unterarm
S31.89	Weichteilschaden III. Gr b off Fraktur od Lux LWS u Be	S57.9	Zerquetschung Unterarm, Teil nnbez
S35.0	Verletzung Aorta abdominalis	S58.0	Traumatische Amputation im Ellenbogengelenk
S35.1	Verletzung V cava inferior	S58.1	Traumatische Amputation zw Ellenbogen u Handgelenk
S35.2	Verletzung Truncus coeliacus od A mesenterica	S58.9	Traumatische Amputation am Unterarm, Höhe nnbez
S35.3	Verletzung V portae od V lienalis	S59.7	Multiple Verletzungen Unterarm
S35.4	Verletzung von Blutgefässen Niere	S59.8	Sonstige nbez Verletzungen Unterarm
S35.5	Verletzung von Blutgefässen Iliakalregion	S59.9	Nnbez Verletzung Unterarm
S35.7	Verletz mehr Blutgef in Höhe Abd LumbosakrGeg Becken	S60.0	Prellung ein/mehr Finger oh Schädigung Nagel
S35.8	Verletzung so Blutgef in Höhe Abd LumbosakrGeg Becken	S60.1	Prellung ein/mehr Finger m Schädigung Nagel
S35.9	Verletzung nnbez Blutgefäss in Höhe Abd Lumbosakr Becken	S60.2	Prellung, sonst Teile Handgelenk Hand
S36.88	Verletzung sonstige intraabdominale Organe	S60.7	Multiple oberflächliche Verletzung Handgelenk u Hand
S38.1	Zerquetschung so u nnbez Teile Abd LumbosakrGeg Becken	S60.81	So oberfl Verletz Handgelenk u Hand, Schürfwunde
S38.3	Traumat Abtrenn so u nnbez Teile Abd LumbosakrGeg Becken	S60.88	Sonstige oberflächl Verletzung Handgelenk Hand, sonst
S39.7	Multiple Verletzung Abdomen LumbosakrGeg Becken	S60.9	Oberflächliche Verletzung Handgelenk u Hand, nnbez
S39.80	PenisFx	S61.0	Offene Wunde ein/mehr Finger oh Schädigung Nagel
S39.88	So nbez Verletz Abd/LumbosGeg/Becken	S61.1	Offene Wunde ein/mehr Finger m Schädigung Nagel
S39.9	Nnbez Verletzung Abdomen Lumbosakralgegend Becken	S61.7	Multiple offene Wunden Handgelenk u Hand
S40.0	Prellung Schulter u Oberarm	S61.80	Nnbez offene Wunde sonst Teile Handgelenk u Hand
S40.7	Multiple oberflächl Verletzung Schulter u Oberarm	S61.84	Weichteilschaden I. Gr b geschl Fx od Lux Handgel u Hand
S40.81	So oberfl Verletz Schulter u Oberarm, Schürfwunde	S61.85	Weichteilschaden II. Gr b geschl Fx od Lux Handgel u Hand
S40.88	So oberfl Verletz Schulter u Oberarm, sonstige	S61.86	Weichteilschaden III. Gr b geschl Fx od Lux Handgel u Hand
S40.9	Oberflächliche Verletzung Schulter u Oberarm, nnbez	S61.87	Weichteilschaden I. Gr b off Fraktur od Lux Handgel u Hand
S41.0	Offene Wunde Schulter	S61.88	Weichteilschaden II. Gr b off Fraktur od Lux Handgel u Hand
S41.1	Offene Wunde Oberarm	S61.89	Weichteilschaden III. Gr b off Fraktur od Lux Handgel u Hand
S41.7	Multiple offene Wunden Schulter u Oberarm	S61.9	Offene Wunde Handgelenk u Hand, Teil nnbez
S41.80	Nnbez offene Wunde sonst u nnbez Teile Schultergürtel	S65.0	Verletzung A ulnaris, in Höhe Handgelenk u Hand
S41.84	Weichteilschaden I. Gr b geschl Fraktur od Lux Oberarmes	S65.1	Verletzung A radialis, in Höhe Handgelenk u Hand
S41.85	Weichteilschaden II. Gr b geschl Fraktur od Lux Oberarm	S65.2	Verletzung Gefässe Arcus palmaris superficialis
S41.86	Weichteilschaden III. Gr b geschl Fraktur od Lux Oberarm	S65.3	Verletzung Gefässe Arcus palmaris profundus
S41.87	Weichteilschaden I. Gr b off Fraktur od Lux Oberarm	S65.4	Verletzung ein/mehr Blutgefässe, Daumen
S41.88	Weichteilschaden II. Gr b off Fraktur od Lux Oberarm	S65.5	Verletzung ein/mehr Blutgefässe, sonst Finger
S41.89	Weichteilschaden III. Gr b off Fraktur od Lux Oberarm	S65.7	Verletzung mehr Blutgefässe in Höhe Handgelenk u Hand
S45.0	Verletzung A axillaris	S65.8	Verletzung sonst Blutgefässe in Höhe Handgelenk u Hand
S45.1	Verletzung A brachialis	S65.9	Verletzung nnbez Blutgefäss im Ber Handgelenk u Hand
S45.2	Verletzung V axillaris od V brachialis	S67.0	Zerquetschung Daumen ein/mehr sonstiger Finger
S45.3	Verletzung oberfl Venen in Höhe Schulter u Oberarm	S67.8	Zerquetschung sonst u nnbez Teile Handgelenk Hand
S45.7	Verletzung mehr Blutgefässe in Höhe Schulter u Oberarm	S68.0	Traumatische Amputation Daumen (komplett) (partiell)
S45.8	Verletzung sonst Blutgefässe in Höhe Schulter u Oberarm	S68.1	Traumat Amput so einzel Finger (komplett) (partiell)
S45.9	Verletzung nnbez Blutgefäss in Höhe Schulter u Oberarm	S68.2	Isol traumat Amputat zwei/mehr Finger (komplett) (partiell)
S47	Zerquetschung, Schulter Oberarm	S68.3	Komb traumat Amput (Teile) ein/mehr Fing and T HdGel/Hd
S48.0	Traumatische Amputation im Schultergelenk	S68.4	Traumatische Amputation Hand, in Höhe Handgelenk
S48.1	Traumatische Amputation zwischen Schulter Ellenbogen	S68.8	Traumatische Amputation sonst Teile Handgelenk Hand
S48.9	Traumatische Amputation Schulter u Oberarm, Höhe nnbez	S68.9	Traumatische Amputation an Handgelenk Hand, Höhe nnbez
S49.7	Multiple Verletzungen, Schulter u Oberarm	S69.7	Multiple Verletzung Handgelenk Hand
S49.8	Sonst nbez Verletzungen, Schulter u Oberarm	S69.8	Sonst nbez Verletzung Handgelenk Hand
S49.9	Nnbez Verletzung Schulter u Oberarm	S69.9	Nnbez Verletzung Handgelenk Hand
S50.0	Prellung Ellenbogen	S70.0	Prellung Hüfte
S50.1	Prellung sonst u nnbez Teile Unterarm	S70.1	Prellung Oberschenkel

S70.7	Multiple oberflächliche Verletzung Hüfte OS	S91.1	Offene Wunde ein/mehr Zehen oh Schädigung Nagel
S70.81	Sonst oberflächl Verletzung Hüfte u OS, Schürfwunde	S91.2	Offene Wunde ein/mehr Zehen m Schädigung Nagel
S70.88	Sonst oberflächliche Verletzung Hüfte u OS, sonstige	S91.3	Offene Wunde sonstiger Teile Fuss
S71.0	Offene Wunde Hüfte	S91.7	Multiple offene Wunden Knöchelregion Fuss
S71.1	Offene Wunde Oberschenkel	S91.80	Off Wunde sonst Teil Knöchelreg/Fuss
S71.7	Multiple offene Wunden Hüfte u OS	S91.84	Weichteilschaden I. Gr b geschl Fraktur od Luxation Fuss
S71.80	Offene Wunde sonst u nnbez Teile Beckengürtel	S91.85	Weichteilschaden II. Gr b geschl Fraktur od Luxation Fuss
S71.84	Weichteilschaden I. Gr b geschl Fx od Lux Hüfte u Obersch	S91.86	Weichteilschaden III. Gr b geschl Fraktur od Luxation Fuss
S71.85	Weichteilschaden II. Gr b geschl Fx od Lux Hüfte u Obersch	S91.87	Weichteilschaden I. Gr b off Fraktur od Luxation Fuss
S71.86	Weichteilschaden III. Gr b geschl Fx od Lux Hüfte u Obersch	S91.88	Weichteilschaden II. Gr b off Fraktur od Luxation Fuss
S71.87	Weichteilschaden I. Gr b off Fraktur od Lux Hüfte u Obersch	S91.89	Weichteilschaden III. Gr b off Fraktur od Luxation Fuss
S71.88	Weichteilschaden II. Gr b off Fraktur od Lux Hüfte u Obersch	S95.0	Verletzung A dorsalis pedis
S71.89	Weichteilschaden III. Gr b off Fraktur od Lux Hüfte u Obersch	S95.1	Verletzung A plantaris pedis
S75.0	Verletzung A femoralis	S95.2	Verletzung Venen Fussrücken
S75.1	Verletzung V femoralis, in Höhe Hüfte Oberschenkel	S95.7	Verletz mehr Blutgefässe in Höhe Knöchel Fuss
S75.2	Verletz V saphena magna, in Höhe Hüfte u Oberschenkel	S95.8	Verletz sonst Blutgefässe in Höhe Knöchel Fuss
S75.7	Verletz mehr Blutgefässe, in Höhe Hüfte u Oberschenkel	S95.9	Verletz eines nnbez Blutgefässes in Höhe Knöchel Fuss
S75.8	Verletz sonst Blutgefässe, in Höhe Hüfte u Oberschenkel	S97.0	Zerquetschung OSG
S75.9	Verletz nnbez Blutgefäss, in Höhe Hüfte u Oberschenkel	S97.1	Zerquetschung ein/mehr Zehen
S77.0	Zerquetschung Hüfte	S97.8	Zerquetschung sonst Teile OSG Fuss
S77.1	Zerquetschung Oberschenkel	S98.0	Traumatische Amputation Fuss in Höhe OSG
S77.2	Zerquetschung m Beteiligung Hüfte Oberschenkel	S98.1	Traumatische Amputation einzelne Zehe
S78.0	Traumatische Amputation im Hüftgelenk	S98.2	Traumatische Amputation von zwei od mehr Zehen
S78.1	Traumatische Amputation zwischen Hüfte u Knie	S98.3	Traumatische Amputation sonst Teile Fuss
S78.9	Traumatische Amputation an Hüfte OS, Höhe nnbez	S98.4	Traumatische Amputation am Fuss, Höhe nnbez
S79.7	Multiple Verletzung Hüfte Oberschenkel	S99.7	Multiple Verletzung Knöchelregion Fuss
S79.8	Sonst nbez Verletzung Hüfte Oberschenkel	S99.8	Sonst nbez Verletzung Knöchelregion Fuss
S79.9	Nnbez Verletzung Hüfte Oberschenkel	S99.9	Nnbez Verletzung Knöchelregion Fuss
S80.0	Prellung Knie	T00.0	Oberfl Verletzung mit Beteiligung von Kopf u Hals
S80.1	Prellung sonst u nnbez Teile Unterschenkel	T00.1	Oberfl Verletz m Bet Thorax u Abd/LumbosakrGeg/Becken
S80.7	Multiple oberflächliche Verletzungen Unterschenkel	T00.2	Oberfl Verletz m Bet mehr Regionen obere Extremität(en)
S80.81	Sonst oberfl Verletzung Unterschenkel, Schürfwunde	T00.3	Oberfl Verletz m Bet mehr Regionen untere Extremität(en)
S80.88	Sonst oberfl Verletzung Unterschenkel, sonstige	T00.6	Oberfl Verletz m Bet mehr Reg obere/untere Extremitäten
S80.9	Oberflächliche Verletzung Unterschenkel, nnbez	T00.8	Oberfl Verletz m Bet so Kombinat von Körperregionen
S81.0	Offene Wunde Knie	T00.9	Multiple oberflächliche Verletzungen, nnbez
S81.7	Multiple offene Wunden Unterschenkel	T01.0	Offene Wunde m Beteiligung von Kopf u Hals
S81.80	Nnbez offene Wunde sonstiger Teile Unterschenkel	T01.1	Off Wunden m Bet Thorax u Abd/LumbosakrGeg/Becken
S81.84	Weichteilschaden I. Gr b geschl Fx od Lux Unterschenkels	T01.2	Offene Wunden m Bet mehr Regionen obere Extremität(en)
S81.85	Weichteilschaden II. Gr b geschl Fx od Lux Unterschenkel	T01.3	Offene Wunden m Bet mehr Regionen untere Extremität(en)
S81.86	Weichteilschaden III. Gr b geschl Fx od Lux Unterschenkel	T01.6	Offene Wunden m Bet mehr Reg obere/untere Extremitäten
S81.87	Weichteilschaden I. Gr b off Fraktur od Lux Unterschenkels	T01.8	Offene Wunden an sonst Kombinat von Körperregionen
S81.88	Weichteilschaden II. Gr b off Fraktur od Lux Unterschenkels	T01.9	Multiple offene Wunden, nnbez
S81.89	Weichteilschaden III. Gr b off Fraktur od Lux Unterschenkel	T02.40	Fx m Betteilg mehr Reg beider ob Extremität, geschl od onA
S81.9	Offene Wunde Unterschenkel, Teil nnbez	T02.41	Frakturen m Bet mehr Reg beider ob Extremitäten, offen
S85.0	Verletzung A poplitea	T02.50	Fx m Bet mehr Reg beider unt Extremitäten, geschl od onA
S85.1	Verletzung A tibialis (anterior) (posterior)	T02.51	Frakturen m Bet mehr Reg beider unt Extremitäten, offen
S85.2	Verletzung A peronea	T02.60	Fx m Bet mehr Reg obere/untere Extr, geschl od onA
S85.3	Verletzung V saphena magna in Höhe Unterschenkel	T02.61	Fx m Bet mehr Reg obere/untere Extr, offen
S85.4	Verletzung V saphena parva in Höhe Unterschenkel	T02.70	Fx m Bet Thor Lumbos Extr od Thor Beck Extr, geschl/onA
S85.5	Verletzung V poplitea	T02.71	Fx m Bet Thor Lumbos Extr od Thor Beck Extr, offen
S85.7	Verletzung mehr Blutgefässe in Höhe Unterschenkel	T04.0	Zerquetschungen m Beteiligung von Kopf u Hals
S85.8	Verletzung sonst Blutgefässe in Höhe Unterschenkel	T04.1	Zerquetsch m Bet Thor Abd, Thor Lumbos od Thor Becken
S85.9	Verletzung nnbez Blutgefäss in Höhe Unterschenkel	T04.2	Zerquetsch m Bet mehr Regionen obere Extremität(en)
S87.0	Zerquetschung Knie	T04.3	Zerquetsch m Bet mehr Regionen untere Extremität(en)
S87.8	Zerquetschung sonst u nnbez Teile Unterschenkel	T04.4	Zerquetsch m Bet mehr Reg obere/untere Extremitäten
S88.0	Traumatische Amputation im Kniegelenk	T04.7	Zerquetsch mBet Th/Abd/Ex, Th/Lumbos/Extr od Th/Be/Ex
S88.1	Traumatische Amputation zw Knie oberem Sprunggelenk	T04.8	Zerquetsch m Bet sonst Kombinat von Körperregionen
S88.9	Traumatische Amputation am Unterschenkel, Höhe nnbez	T04.9	Multiple Zerquetschungen, nnbez
S89.7	Multiple Verletzungen Unterschenkel	T05.0	Traumatische Amputation beider Hände
S89.8	Sonstige nbez Verletzungen Unterschenkel	T05.1	Traumat Amput Hand u and Arm [jede Höhe, ausg Hand]
S89.9	Nnbez Verletzung Unterschenkel	T05.2	Traumatische Amputation beider Arme [jede Höhe]
S90.0	Prellung Knöchelregion	T05.3	Traumatische Amputation beider Füße
S90.1	Prellung ein/mehr Zehen oh Schädigung Nagel	T05.4	Traumat Amputat Fuss u and Bein [jede Höhe, ausg Fuss]
S90.2	Prellung ein/mehr Zehen m Schädigung Nagel	T05.5	Traumatische Amputation beider Beine [jede Höhe]
S90.3	Prellung sonstiger u nnbez Teile d Fuss	T05.6	Traumat Amputat Arme Beine, in jed Kombinat [jed Höhe]
S90.7	Multiple oberflächliche Verletz Knöchelregion Fuss	T05.8	Traumat Amputat m Bet so Kombinat von Körperregionen
S90.81	Sonst oberfl Verletz Knöchelregion Fuss, Schürfwunde	T05.9	Multiple traumatische Amputationen, nnbez
S90.88	Sonst oberflächl Verletzung Knöchelregion Fuss, sonst	T06.3	Verletzung Blutgefässe m Bet mehr Körperregionen
S90.9	Oberflächliche Verletzung Knöchelregion Fuss, nnbez	T06.5	Verletz m Bet intrathor/-abd Org od intrathor u Beckenorg
S91.0	Offene Wunde Knöchelregion	T06.8	Sonst nbez Verletzungen m Bet mehrerer Körperregionen

T07	Nnbez multiple Verletzungen	T35.2	Nnbez Erfrierung des Kopfes und des Halses
T09.00	Oberfl Verletz Rumpf, Höhe nnbez, VerletzArt nnbez	T35.3	Nnbez Erfrier Thorax, Abdomen, Lumbosakralgegend u Becken
T09.01	Oberfl Verletz des Rumpfes, Höhe nnbez, Schürfwund	T35.4	Nnbez Erfrierung der oberen Extremität
T09.02	Oberfl Verletz Rumpf, Höhe nnbez, Blasenbild (nichttherm)	T35.5	Nnbez Erfrierung der unteren Extremität
T09.03	Oberfl Verletz Rumpf, Höhe nnbez, Insektenbiss/-stich (ungift)	T35.6	Nnbez Erfrierung mit Beteiligung mehrerer Körperregionen
T09.04	Oberfl Verletz Rumpf, Höhe nnbez, oberfl FK (Splitter)	T35.7	Nnbez Erfrierung an nicht näher bezeichneten Lokalisationen
T09.05	Oberfl Verletz Rumpf, Höhe nnbez, Prellung	T36.0	Vergiftung, Penizilline
T09.08	Oberfl Verletz Rumpf, Höhe nnbez, sonst	T36.1	Vergiftung, Cephalosporine/and ss-Laktam-Antibiotika
T09.1	Offene Wunde des Rumpfes, Höhe nnbez	T36.2	Vergiftung, Chloramphenicol-Gruppe
T09.6	Traumatische Amputation Rumpf, Höhe nnbez	T36.3	Vergiftung, Makrolide
T09.8	Sonst nbez Verletzungen Rumpf, Höhe nnbez	T36.4	Vergiftung, Tetrazykline
T09.9	Nnbez Verletzung Rumpf, Höhe nnbez	T36.5	Vergiftung, Aminoglykoside
T11.00	Oberfl Verletz obere Extremität, Höhe nnbez, VerletzArt nnbez	T36.6	Vergiftung, Rifamycine
T11.01	Oberfl Verletz ob Extremität, Höhe nnbez, Schürfwunde	T36.7	Vergiftung, Antimykotika b systemischer Anwendung
T11.02	Oberfl Verletz ob Extr, Höhe nnbez, Blasenbild (nichttherm)	T36.8	Vergiftung, sonst systemisch wirkende Antibiotika
T11.03	Insektenbiss/-stich (ungiftig) obere Extremität, Höhe nnbez	T36.9	Vergiftung, systemisch wirkendes Antibiotikum, nnbez
T11.04	Oberfl FK (Splitter) obere Extremität, Höhe nnbez	T37.0	Vergiftung, Sulfonamide
T11.05	Oberfl Verletz obere Extremität, Höhe nnbez, Prellung	T37.1	Vergiftung, antimykobakterielle Arzneimittel
T11.08	Oberfl Verletz obere Extremität, Höhe nnbez, sonst	T37.2	Vergiftung, Antimalariamittel u AM gg and Blutprotozoen
T11.1	Offene Wunde obere Extremität, Höhe nnbez	T37.3	Vergiftung, sonstige Antiprotozoika
T11.4	Verletzung nnbez Blutgefäss obere Extremität, Höhe nnbez	T37.4	Vergiftung, Anthelminthika
T11.6	Traumatische Amputation obere Extremität, Höhe nnbez	T37.5	Vergiftung, Virostatika
T11.8	Sonst nbez Verletzungen obere Extremität, Höhe nnbez	T37.8	Vergiftung, so nbez system wirk Antiinfektiva u Antiparasitika
T11.9	Nnbez Verletzung obere Extremität, Höhe nnbez	T37.9	Vergiftung, system wirk Antiinfektiv u Antiparasitikum, nnbez
T13.00	Oberfl Verletz untere Extremität, Höhe nnbez, VerletzArt nnbez	T38.0	Vergiftung, Glukokortikoide u synthetische Analoga
T13.01	Oberfl Verletz untere Extremität, Höhe nnbez, Schürfwunde	T38.1	Vergiftung, Schilddrüsenhormone u Ersatzstoffe
T13.02	Blasenbildung (nichttherm) untere Extremität, Höhe nnbez	T38.2	Vergiftung, Thyreostatika
T13.03	Insektenbiss/-stich (ungiftig) untere Extremität, Höhe nnbez	T38.3	Vergift, Insulin u orale blutzuckersenk Arzneim [Antidiab]
T13.04	Oberfl FK (Splitter) untere Extremität, Höhe nnbez	T38.4	Vergiftung, orale Kontrazeptiva
T13.05	Oberfl Verletz untere Extremität, Höhe nnbez, Prellung	T38.5	Vergiftung, sonstige Östrogene u Gestagene
T13.08	Oberfl Verletz untere Extremität, Höhe nnbez, sonst	T38.6	Vergift, Antigonadotrop, Antiöstrogen u Antiandrogen, aonkl
T13.1	Offene Wunde untere Extremität, Höhe nnbez	T38.7	Vergiftung, Androgene u verwandte Anabolika
T13.4	Verletz nnbez Blutgefäss untere Extremität, Höhe nnbez	T38.8	Vergift, sonst u nnbez Hormone u synthet Ersatzstoffe
T13.6	Traumatische Amputation untere Extremität, Höhe nnbez	T38.9	Vergiftung, sonst u nnbez Hormon-Antagonisten
T13.8	Sonst nbez Verletzungen untere Extremität, Höhe nnbez	T39.0	Vergiftung, Salizylate
T13.9	Nnbez Verletzung untere Extremität, Höhe nnbez	T39.1	Vergiftung, 4-Aminophenol-Derivate
T14.00	Oberfl Verletz an nnbez Körperregion, VerletzArt nnbez	T39.2	Vergiftung, Pyrazolon-Derivate
T14.01	Oberfl Verletz an nnbez Körperregion, Schürfwunde	T39.3	Vergiftung, sonst nichtsteroidale Antiphlogistika [NSAID]
T14.02	Oberfl Verletz an nnbez Körperregion, Blasenbild (nichttherm)	T39.4	Vergiftung, Antirheumatika, aonkl
T14.03	Oberfl Verletz an nnbez Körperreg, Insektenbiss/-stich (ungift)	T39.8	Vergift, so nichtopioidhalt Analgetika u Antipyretika, aonkl
T14.04	Oberfl Fremdkörper (Splitter) an nnbez Körperregion	T39.9	Vergift nichtopioidhalt Analget/Antipyret/Antirheumat, nnbez
T14.05	Oberfl Verletz an nnbez Körperregion, Prellung	T40.0	Vergiftung, Opium
T14.08	Oberfl Verletz an nnbez Körperregion, sonst	T40.1	Vergiftung, Heroin
T14.1	Offene Wunde an einer nnbez Körperregion	T40.2	Vergiftung, sonstige Opioide
T14.5	Verletzung ein/mehr Blutgefässe an nnbez Körperregion	T40.3	Vergiftung, Methadon
T14.7	Zerquetsch u traumatische Amputation nnbez Körperregion	T40.4	Vergiftung, sonstige synthetische Betäubungsmittel
T14.8	Sonst Verletzungen nnbez Körperregion	T40.5	Vergiftung, Kokain
T14.9	Verletzung, nnbez	T40.6	Vergiftung, sonstige u nnbez Betäubungsmittel
T33.0	Oberflächliche Erfrierung des Kopfes	T40.7	Vergiftung, Cannabis (-Derivate)
T33.1	Oberflächliche Erfrierung des Halses	T40.8	Vergiftung, Lysergid [LSD]
T33.2	Oberflächliche Erfrierung des Thorax	T40.9	Vergiftung, sonst u nnbez Psychodysleptika [Halluzinogene]
T33.3	Oberfl Erfrier Bauchdecke, Lumbosakralgegend u Becken	T41.0	Vergiftung, Inhalationsanästhetika
T33.4	Oberflächliche Erfrierung des Armes	T41.1	Vergiftung, Intravenöse Anästhetika
T33.5	Oberflächliche Erfrierung des Handgelenkes und der Hand	T41.2	Vergiftung, sonst u nnbez Allgemeinanästhetika
T33.6	Oberflächliche Erfrierung der Hüfte und des Oberschenkels	T41.3	Vergiftung, Lokalanästhetika
T33.7	Oberflächliche Erfrierung des Knies und des Unterschenkels	T41.4	Vergiftung, Anästhetikum, nnbez
T33.8	Oberflächliche Erfrierung der Knöchelregion und des Fusses	T41.5	Vergiftung, therapeutische Gase
T33.9	Oberflächliche Erfrierung an sonst und nnbez Lokalisationen	T42.0	Vergiftung, Hydantoin-Derivate
T34.0	Erfrierung mit Gewebsnekrose des Kopfes	T42.1	Vergiftung, Iminostilbene
T34.1	Erfrierung mit Gewebsnekrose des Halses	T42.2	Vergiftung, Succinimide und Oxazolidine
T34.2	Erfrierung mit Gewebsnekrose des Thorax	T42.3	Vergiftung, Barbiturate
T34.3	Erfrierung m Gewebsnekrose Bauchd, Lumbosakralgegend u Becken	T42.4	Vergiftung, Benzodiazepine
T34.4	Erfrierung mit Gewebsnekrose des Armes	T42.5	Vergiftung, gemischte Antiepileptika, aonkl
T34.5	Erfrierung mit Gewebsnekrose Handgelenk und Hand	T42.6	Vergiftung, sonst Antiepileptika, Sedativa u Hypnotika
T34.6	Erfrierung m Gewebsnekrose Hüfte und Oberschenkel	T42.7	Vergiftung, Antiepileptika, Sedativa u Hypnotika, nnbez
T34.7	Erfrierung m Gewebsnekrose Knie und Unterschenkel	T42.8	Vergift, Antiparkinsonm u and zentral wirk Muskelrelax
T34.8	Erfrierung m Gewebsnekrose Knöchelregion und Füsse	T43.0	Vergiftung, tri- u tetrazyklische Antidepressiva
T34.9	Erfrierung m Gewebsnekrose an sonst und nnbez Lok	T43.1	Vergiftung, Monoaminoxidase-hemmende Antidepressiva
T35.0	Oberflächliche Erfrierung m Beteiligung mehrerer Körperreg	T43.2	Vergiftung, sonst u nnbez Antidepressiva
T35.1	Erfrierung m Gewebsnekrose m Beteiligung mehr Körperreg	T43.3	Vergift, Antipsychotika u Neuroleptika Phenothiazin-Basis

T43.4	Vergift, Neuroleptika Butyrophenon- u Thioxanthen-Basis	T50.8	Vergiftung, Diagnostika
T43.5	Vergiftung, sonst u nnbez Antipsychotika u Neuroleptika	T50.9	Vergiftung so u nnbez AM, Drogen u biol akt Substanzen
T43.6	Vergiftung, Psychostimulanzien m Missbrauchspotential	T51.0	Toxische Wirkung, Äthanol
T43.8	Vergiftung, sonstige psychotrope Substanzen, aonkl	T51.1	Toxische Wirkung, Methanol
T43.9	Vergiftung, Psychotrope Substanz, nnbez	T51.2	Toxische Wirkung, 2-Propanol
T44.0	Vergiftung, Cholinesterase-Hemmer	T51.3	Toxische Wirkung, Fuselöl
T44.1	Vergiftung, sonst Parasympathomimetika [Cholinergika]	T51.8	Toxische Wirkung, sonstige Alkohole
T44.2	Vergiftung, Ganglienblocker, aonkl	T51.9	Toxische Wirkung, Alkohol, nnbez
T44.3	Vergiftung, sonst Parasymplytika/Spasmolytika, aonkl	T52.0	Toxische Wirkung, Erdölprodukte
T44.4	Vergiftung, Vorw Alpha-Rezeptoren-Stimulanzien, aonkl	T52.1	Toxische Wirkung, Benzol
T44.5	Vergiftung, Vorw Beta-Rezeptoren-Stimulanzien, aonkl	T52.2	Toxische Wirkung, Benzol-Homologe
T44.6	Vergiftung, Alpha-Rezeptorenblocker, aonkl	T52.3	Toxische Wirkung, Glykole
T44.7	Vergiftung, Beta-Rezeptorenblocker, aonkl	T52.4	Toxische Wirkung, Ketone
T44.8	Vergiftung, zentral wirk u adrenerge Neuronenblocker, aonkl	T52.8	Toxische Wirkung, sonst organische Lösungsmittel
T44.9	Vergiftung so u nnbez, prim auf auton Nervensyst wirk AM	T52.9	Toxische Wirkung, organisches Lösungsmittel, nnbez
T45.0	Vergiftung, Antiallergika u Antiemetika	T53.0	Toxische Wirkung, Tetrachlorkohlenstoff
T45.1	Vergiftung, Antineoplastika u Immunsuppressiva	T53.1	Toxische Wirkung, Chloroform
T45.2	Vergiftung, Vitamine, aonkl	T53.2	Toxische Wirkung, Trichloräthylen
T45.3	Vergiftung, Enzyme, aonkl	T53.3	Toxische Wirkung, Tetrachloräthylen
T45.4	Vergiftung, Eisen u dessen Verbindungen	T53.4	Toxische Wirkung, Dichlormethan
T45.5	Vergiftung, Antikoagulanzen	T53.5	Toxische Wirkung, Fluorchlorkohlenwasserstoffe [FCKW]
T45.6	Vergiftung, Fibrinolytika u Fibrinolyse-Hemmer	T53.6	Tox Wirk, so halogenierte aliphat Kohlenwasserstoffe
T45.7	Vergift, Antikoagul-Antagonist, Vit K u sonst Koagulanzen	T53.7	Tox Wirk, so halogenierte aromat Kohlenwasserstoffe
T45.8	Vergift, sonst prim syst u auf Blut wirk Mittel, aonkl	T53.9	Tox Wirk halogen aliphat/aromat Kohlenwasserstoffe, nnbez
T45.9	Vergift, prim systemisch u auf Blut wirk Mittel, nnbez	T54.0	Toxische Wirkung, Phenol u dessen Homologe
T46.0	Vergift, Herzglykoside u Arzneimittel m ähnlicher Wirkung	T54.1	Toxische Wirkung, sonst ätzende organische Verbindungen
T46.1	Vergiftung, Kalziumantagonisten	T54.2	Toxisch Wirkung, ätzende Säuren u säureähnliche Subst
T46.2	Vergiftung, sonst Antiarrhythmika, aonkl	T54.3	Toxische Wirkung, Ätzalkalien u alkalieähnliche Subst
T46.3	Vergiftung, Koronardilatatoren, aonkl	T54.9	Toxische Wirkung, ätzende Substanz, nnbez
T46.4	Vergift, Angiotens-KonversEnzym-Hemmer [ACE-Hemmer]	T55	Toxische Wirkung von Seifen u Detergenzien
T46.5	Vergiftung, sonst Antihypertensiva, aonkl	T56.0	Toxische Wirkung, Blei u dessen Verbindungen
T46.6	Vergift, Antihyperlipidämika u Arzneim gg Arteriosklerose	T56.1	Toxische Wirkung, Quecksilber u dessen Verbindungen
T46.7	Vergiftung, periphere Vasodilatatoren	T56.2	Toxische Wirkung, Chrom u dessen Verbindungen
T46.8	Vergiftung, Antivariakosa, einschl Verödungsmittel	T56.3	Toxische Wirkung, Kadmium u dessen Verbindungen
T46.9	Vergift, so u nnbez prim auf Herz-Kreislaufsystem wirk Mittel	T56.4	Toxische Wirkung, Kupfer u dessen Verbindungen
T47.0	Vergiftung, Histamin-H2-Rezeptorenblocker	T56.5	Toxische Wirkung, Zink u dessen Verbindungen
T47.1	Vergiftung, sonst Antazida u Magensekretionshemmer	T56.6	Toxische Wirkung, Zinn u dssen Verbindungen
T47.2	Vergiftung, stimulierende Laxanzen	T56.7	Toxische Wirkung, Beryllium u dessen Verbindungen
T47.3	Vergiftung, salinische u osmotische Laxanzen	T56.8	Toxische Wirkung, sonstige Metalle
T47.4	Vergiftung, sonstige Laxanzen	T56.9	Toxische Wirkung, Metall, nnbez
T47.5	Vergiftung, Digestiva	T57.0	Toxische Wirkung, Arsen u dessen Verbindungen
T47.6	Vergiftung, Antidiarrhoika	T57.1	Toxische Wirkung, Phosphor u dessen Verbindungen
T47.7	Vergiftung, Emetika	T57.2	Toxische Wirkung, Mangan u dessen Verbindungen
T47.8	Vergift, sonst primär auf Magen-Darmtrakt wirk Mittel	T57.3	Toxische Wirkung, Blausäure
T47.9	Vergift, primär auf Magen-Darmtrakt wirk Arzneim, nnbez	T57.8	Toxische Wirkung, sonst nbez anorganische Substanzen
T48.0	Vergift, Oxytozin [Ocytocin] u ähnlich wirk Wehenmittel	T57.9	Toxische Wirkung, Anorganische Substanz, nnbez
T48.1	Vergiftung, Muskelrelaxanzen [neuromuskuläre Blocker]	T58	Toxische Wirkung von Kohlenmonoxid
T48.2	Vergiftung, so u nnbez, primär auf Muskulatur wirk Mittel	T59.0	Toxische Wirkung, Stickstoffoxide
T48.3	Vergiftung, Antitussiva	T59.1	Toxische Wirkung, Schwefeldioxid
T48.4	Vergiftung, Expektoranzen	T59.2	Toxische Wirkung, Formaldehyd
T48.5	Vergiftung, Arzneimittel gg ErkältungskH	T59.3	Toxische Wirkung, Tränengas
T48.6	Vergiftung, Antiasthmatika, aonkl	T59.4	Toxische Wirkung, Chlorgas
T48.7	Vergift, sonst u nnbez primär auf das Atmungssyst wirk Mittel	T59.5	Toxische Wirkung, Fluorgas u Fluorwasserstoff
T49.0	Vergift Antimykot/Antiinfekt/Antiphlog z lok Anwend, aonkl	T59.6	Toxische Wirkung, Schwefelwasserstoff
T49.1	Vergiftung, Antipruriginosa	T59.7	Toxische Wirkung, Kohlendioxid
T49.2	Vergift, Adstringenzen u Detergenzien zur lokalen Anwend	T59.8	Tox Wirk, sonst nbez Gase, Dämpfe od sonst nbez Rauch
T49.3	Vergift hauterweich, -pflege [Demulzenzen] u -schütz Mittel	T59.9	Toxische Wirkung, Gase, Dämpfe od Rauch, nnbez
T49.4	Vergift Keratolyt, Keratoplast u so AM u Präp zur Haarbeh	T60.0	Tox Wirk, Organophosphat- u Carbamat-Insektizide
T49.6	Vergift, in HNO-Heilkunde angewend Arzneimittel u Präp	T60.1	Toxische Wirkung, Halogenierte Insektizide
T49.7	Vergiftung, Dentalpharmaka b topischer Anwendung	T60.2	Toxische Wirkung, sonstige Insektizide
T49.8	Vergiftung, sonst Mittel zur topischen Anwendung	T60.3	Toxische Wirkung, Herbizide u Fungizide
T49.9	Vergiftung, Mittel zur topischen Anwendung, nnbez	T60.4	Toxische Wirkung, Rodentizide
T50.0	Vergiftung, Mineralokortikoide u deren Antagonisten	T60.8	Toxische Wirkung, sonst Schädlingsbekämpfungsmittel
T50.1	Vergiftung, Schleifendiuretika [High-ceiling-Diuretika]	T60.9	Toxische Wirkung, Schädlingsbekämpfungsmittel, nnbez
T50.2	Vergift, Carboanhydr-Hemm Benzothiadiaz-Deriv and Diuret	T61.0	Ciguatera-Fischvergiftung
T50.3	Vergift, auf Elektrolyt-, Kalorien- u Wasserhaush wirk Mittel	T61.1	Scombroid-Fischvergiftung
T50.4	Vergiftung, auf Harnsäurestoffwechsel wirkend AM	T61.2	Sonst Vergiftung d Fische u Schalentiere
T50.5	Vergiftung, Appetitzügler	T61.8	Toxische Wirkung sonst essbarer Meerestiere
T50.6	Vergiftung, Antidote u Chelatbildner, aonkl	T61.9	Toxische Wirkung nnbez essbares Meerestier
T50.7	Vergiftung, Analeptika u Opioid-Rezeptor-Antagonisten	T62.0	Toxische Wirkung, verzehrte Pilze

T62.1	Toxische Wirkung, verzehrte Beeren	T78.1	Sonstige Nahrungsmittelunverträglichkeit, aonkl
T62.2	Tox Wirk, sonst verzehrte Pflanze(n) od Teil(e) davon	T78.2	Anaphylaktischer Schock, nnbez
T62.8	Tox Wirk so nbez schädli Subst, m Nahrung aufgenomm	T78.3	Angioneurotisches Ödem
T62.9	Tox Wirk schädli Substanz, m Nahrung aufgenomm, nnbez	T78.4	Allergie, nnbez
T63.0	Toxische Wirkung, Schlangengift	T78.8	Sonstige unerwünschte Nebenwirkungen, aonkl
T63.1	Toxische Wirkung, Gift andr Reptilien	T78.9	Unerwünschte Nebenwirkung, nnbez
T63.2	Toxische Wirkung, Skorpiongift	T79.2	Traumatisch bedingte sekund od rezidiv Blutung
T63.3	Toxische Wirkung, Spinnengift	T79.4	Traumatischer Schock
T63.4	Toxische Wirkung, Gift sonstiger Arthropoden	T79.8	Sonstige Frühkomplikationen Trauma
T63.5	Toxische Wirkung d Kontakt m Fischen	T79.9	Nnbez Frühkomplikation Trauma
T63.6	Toxische Wirkung d Kontakt m sonst Meerestieren	T80.5	Anaphylaktischer Schock d Serum
T63.8	Toxische Wirkung d Kontakt m sonst giftigen Tieren	T80.6	Sonstige Serumreaktionen
T63.9	Toxische Wirkung d Kontakt m nnbez giftigen Tier	T81.0	Blutung u Hämatom als Komplikation Eingriff, aonkl
T64	Tox Wirk Aflatoxin u so Mykotoxin in kontamin Lebensm	T81.1	Schock während od als Folge Eingriff, aonkl
T65.0	Toxische Wirkung, Zyanide	T81.2	Versehentl Stich-/Risswunde während Eingriff, aonkl
T65.1	Toxische Wirkung, Strychnin u dessen Salze	T81.3	Aufreissen Operationswunde, aonkl
T65.2	Toxische Wirkung, Tabak und Nikotin	T81.5	FK, verseh nach Eingr in KörpHöhl/OPWunde zurückgebl
T65.3	Tox Wirk, Nitro- u Aminoderivate von Benzol u Homologen	T81.6	Akut Rkt auf währ Eingriff verseh zurückgebl Fremdstubst
T65.4	Toxische Wirkung, Schwefelkohlenstoff	T81.8	Sonstige Komplikationen b Eingriffen, aonkl
T65.5	Tox Wirk Glyceroltrinitrat, Sauerstoffsäur Stickst/Ester	T81.9	Nnbez Komplikation Eingriff
T65.6	Toxische Wirkung, Farben u Farbstoffe, aonkl	T85.6	Mechan Komplik durch sonst nbez int Proth/Implant/Transplant
T65.8	Toxische Wirkung sonstiger nbez Substanzen	T85.78	Infekt/entzündl Reakt durch so interne Proth/Implant/Transpl
T65.9	Toxische Wirkung nnbez Substanz	T85.88	Sonst Komplik durch interne Proth/Implant/Transplant, aonkl
T66	Nnbez Schäden d Strahlung	T85.9	Nnbez Komplik durch interne Proth/Implant/Transplant
T67.0	Hitzschlag u Sonnenstich	T86.50	Durchblutungsstörung eines Hauttransplantates
T67.1	Hitzesyndkope	T86.51	Nekrose eines Hauttransplantates
T67.2	Hitzekrampf	T86.52	Verlust eines Hauttransplantates
T67.3	Hitzeerschöpfung d Wasserverlust	T86.59	Sonst u nnbez Versagen u Abstossung Hauttransplantat
T67.4	Hitzeerschöpfung d Salzverlust	T86.88	Versagen u Abstossung, so transplant Organe u Gewebe
T67.5	Hitzeerschöpfung, nnbez	T86.9	Versagen u Abstossung, nnbez transplant Organ u Gewebe
T67.6	Passagere Hitzeermüdung	T88.1	Sonst Komplik nach Impfung [Immunisierung], aonkl
T67.7	Hitzeödem	T88.2	Schock d Anästhesie
T67.8	Sonstige Schäden d Hitze u Sonnenlicht	T88.3	Maligne Hyperthermie d Anästhesie
T67.9	Schaden d Hitze u Sonnenlicht, nnbez	T88.4	Misslungene od schwierige Intubation
T68	Hypothermie	T88.5	Sonst Komplikationen infolge Anästhesie
T69.0	Kälte-Nässe-Schaden Hände od Füße	T88.6	Anaph Schock, unerw NW indik-ger AM/Drog b ordn Verabr
T69.1	Frostbeulen	T88.7	Nnbez unerwünschte Nebenwirkung Arzneimittel od Droge
T69.8	Sonstige nbez Schäden d niedrige Temperatur	T88.8	So nbez Komplik b chirurg Eingriff u med Behandlung, aonkl
T69.9	Schaden d niedrige Temperatur, nnbez	T88.9	Komplik b chirurg Eingriff u med Behandlung, nnbez
T70.2	Sonstige u nnbez Schäden d grosse Höhe	T89.00	Komplikationen offene Wunde, nnbez
T70.3	Caissonkrankheit [Dekompressionskrankheit]	T89.01	Komplikationen offene Wunde, FK (m/oh Infektion)
T70.4	Schäden d Hochdruckflüssigkeiten	T89.02	Komplikationen offene Wunde, Infektion
T70.8	Sonstige Schäden d Luft- u Wasserdruck	T89.03	Komplikationen offene Wunde, sonst
T70.9	Schaden d Luft- u Wasserdruck, nnbez	T90.4	Folgen Verletzung Auge u Orbita
T71	Erstickung	T90.8	Folgen sonst nbez Verletzungen Kopf
T73.0	Schäden d Hunger	T90.9	Folgen nnbez Verletzung Kopf
T73.1	Schäden d Durst	T91.4	Folgen Verletzung intrathorakale Organe
T73.2	Erschöpf d Ausgesetztsein (ggü Witterungsunbilden)	T91.8	Folgen sonst nbez Verletzung Hals u Rumpf
T73.3	Erschöpfung d übermässige Anstrengung	T91.9	Folgen nnbez Verletzung Hals u Rumpf
T73.8	Sonstige Schäden d Mangel	T92.9	Folgen nnbez Verletzung obere Extremität
T73.9	Schaden d Mangel, nnbez	T93.9	Folgen einer nnbez Verletzung untere Extremität
T74.0	Vernachlässigen od Imstichlassen	T94.1	Folgen Verletzungen nnbez Körperregionen
T74.1	Körperlicher Missbrauch	T96	Folgen Vergiftung d AM/Drogen/biolog aktive Subst
T74.2	Sexueller Missbrauch	T97	Folgen tox Wirkungen von vorwieg nicht med verwend Subst
T74.3	Psychischer Missbrauch	T98.0	Folgen Auswirkungen FK in natürlichen Körperöffnungen
T74.8	Sonstige Formen Missbrauch von Personen	T98.1	Folgen sonst u nnbez Schäden d äussere Ursachen
T74.9	Missbrauch von Personen, nnbez	T98.2	Folgen bestimmter Frühkomplikationen Trauma
T75.0	Schäden d Blitzschlag	T98.3	Folgen Komplik b chir Eingriffen u med Behandl, aonkl
T75.1	Ertrinken u nichttödliches Untertauchen	Z04.1	Untersuchung u Beobachtung nach Transportmittelunfall
T75.2	Schäden d Vibration	Z04.2	Untersuchung u Beobachtung nach Arbeitsunfall
T75.4	Schäden d elektrischen Strom	Z04.3	Untersuchung u Beobachtung nach and Unfall
T75.8	Sonstige nbez Schäden d äussere Ursachen	Z04.5	Untersuchung u Beobachtung nach d Person zugefügt Verletz
T78.0	Anaphylaktischer Schock d Nahrungsmittelunverträglichkeit		

ADRG X01**Rekonstruktive Operation bei Verletzungen**

Mindestens eine Prozedur in Tabelle X01-2

DRG X01A**Rekonstruktive Operation bei Verletzungen mit komplizierenden Prozeduren, Eingriff an mehreren Lokalisationen, freier Lappenplastik mit mikrovaskulärer Anastomosierung oder komplizierender Diagnose oder komplexer Prozedur, mit äusserst schweren CC**

Komplizierende Prozeduren oder Eingriff an mehreren Lokalisationen oder Prozedur in Tabelle X01-3 oder PCCL > 3 und (Nebendiagnose in Tabelle X01-1 oder Komplexe OR-Prozeduren oder mindestens eine Prozedur in Tabelle X01-4)

DRG X01B**Rekonstruktive Operation bei Verletzungen ohne komplizierende Prozeduren, ohne Eingriff an mehreren Lokalisationen, ohne freie Lappenplastik mit mikrovaskulärer Anastomosierung, mit komplizierender Diagnose, komplexer Prozedur oder äusserst schweren CC**

PCCL > 3 oder Nebendiagnose in Tabelle X01-1 oder Komplexe OR-Prozeduren oder mindestens eine Prozedur in Tabelle X01-4

DRG X01C**Rekonstruktive Operation bei Verletzungen ohne komplizierende Prozeduren, ohne Eingriff an mehreren Lokalisationen, ohne freie Lappenplastik mit mikrovaskulärer Anastomosierung, ohne komplizierende Diagnose, ohne komplexe Prozedur, ohne äusserst schw. CC**21B
X01**Nebendiagnose X01-1**

S01.83	Off Wunde (jeder Teil Kopf) m Verbind zu intrakran Verletz	S41.89	Weichteilschaden III. Gr b off Fraktur od Lux Oberarm
S01.86	Weichteilschaden III. Gr b geschl Fraktur od Lux Kopf	S51.86	Weichteilschaden III. Gr b geschl Fraktur od Lux Unterarm
S01.88	Weichteilschaden II. Gr b off Fraktur od Lux Kopf	S51.88	Weichteilschaden II. Gr b off Fraktur od Lux Unterarm
S01.89	Weichteilschaden III. Gr b off Fraktur od Lux Kopf	S51.89	Weichteilschaden III. Gr b off Fraktur od Lux Unterarmes
S11.86	Weichteilschaden III. Gr b geschl Fraktur od Lux d Hals	S61.86	Weichteilschaden III. Gr b geschl Fx od Lux Handgel u Hand
S11.88	Weichteilschaden II. Gr b off Fraktur od Lux Hals	S61.88	Weichteilschaden II. Gr b off Fraktur od Lux Handgel u Hand
S11.89	Weichteilschaden III. Gr b off Fraktur od Lux Hals	S61.89	Weichteilschaden III. Gr b off Fraktur od Lux Handgel u Hand
S21.83	Off Wunde (jed Teil Thorax) m Verbind zu intrathor Verletz	S71.86	Weichteilschaden III. Gr b geschl Fx od Lux Hüfte u Obersch
S21.86	Weichteilschaden III. Gr b geschl Fraktur od Lux Thorax	S71.88	Weichteilschaden II. Gr b off Fraktur od Lux Hüfte u Obersch
S21.88	Weichteilschaden II. Gr b off Fraktur od Lux Thorax	S71.89	Weichteilschaden III. Gr b off Fraktur od Lux Hüfte u Obersch
S21.89	Weichteilschaden III. Gr b of Fraktur od Lux Thorax	S81.86	Weichteilschaden III. Gr b geschl Fx od Lux Unterschenkel
S31.83	Off Wunde (jd T Abd LumbGeg Beck) m Verb intraabd Verl	S81.88	Weichteilschaden II. Gr b off Fraktur od Lux Unterschenkels
S31.86	Weichteilschaden III. Gr b geschl Fraktur od Lux LWS u Be	S81.89	Weichteilschaden III. Gr b off Fraktur od Lux Unterschenkel
S31.88	Weichteilschaden II. Gr b off Fraktur od Lux LWS u Be	S91.86	Weichteilschaden III. Gr b geschl Fraktur od Luxation Fuss
S31.89	Weichteilschaden III. Gr b off Fraktur od Lux LWS u Be	S91.88	Weichteilschaden II. Gr b off Fraktur od Luxation Fuss
S41.86	Weichteilschaden III. Gr b geschl Fraktur od Lux Oberarm	S91.89	Weichteilschaden III. Gr b off Fraktur od Luxation Fuss
S41.88	Weichteilschaden II. Gr b off Fraktur od Lux Oberarm		

Prozedur X01-2

04.76↔	Plast Reko e alten traumat Verletz an kran u periph Nn	08.89.14↔	Plast Reko d Lids d sonstige Oberlidverlängerung
04.79.00↔	Sonstige Neuroplastik, n.n.bez.	08.89.15↔	Plast Rekonstruktion d Lids d Unterlidverlängerung
04.79.10↔	Transplantation und Transp e extrk Hirner m epin Nht	08.89.99↔	Sonstige plastische Rekonstruktion des Augenlids, sonstige
04.79.11↔	Transplantation und Transp d Plexus brachia m epin Nht	27.56.00↔	Sonstiges Hauttransplantat an Lippe und Mund, n.n.bez.
04.79.12↔	Transplantation und Transp von Nn d Schult m epin Nht	27.56.10↔	Kleinflächiges Spalthauttransplantat an Lippe und Mund
04.79.13↔	Tx und Transp e Nn d Armes und d Hand m epin Nht	27.56.20↔	Grossflächiges Spalthauttransplantat an Lippe und Mund
04.79.14↔	Tx u Transp von Nn d Rumpfes u d unt Extrem m epin Nht	27.56.30↔	Kleinflächige heterologe Hauttransplantation an die Lippe
04.79.19↔	Transplantation und Transp e sonst Nervens m epin Nht	27.56.40↔	Grossflächig heterologe Hauttransplantation an die Lippe
04.79.20↔	Transplantation und Transposition e Nn m intersz Nht	27.56.50↔	Kleinflächige homologe Hauttransplantation an d Lippe
04.79.21↔	Tx und Transp e extrk Hirner m intersz Nht	27.56.60↔	Grossflächig homologe Hauttransplantation an die Lippe
04.79.22↔	Tx und Transp d Plexus brachia m intersz Nht	27.56.99↔	Sonstiges Hauttransplantat an Lippe und Mund, sonstige
04.79.23↔	Tx und Transp von Nn d Schult m intersz Nht	27.57.00↔	Anbr e gestielt oder fr Lp an Lip und Mund, n.n.bez.
04.79.24↔	Tx und Transp e Nn d Armes und d Hand m intersz Nht	27.57.10↔	Anbr e fr mikrovaskanast Transpl an Lip und Mund
04.79.25↔	Tx u Trnspl v Nn d Rmpfs u d unt Extm m intrfsz Nht	27.57.11↔	Anbringen eines gestielten Fernlappens an Lippe und Mund
04.79.29↔	Transplantation und Transp e sonst Nn m intersz Nht	27.57.99↔	Anbr e gestielt oder fr Lp an Lip und Mund, sonstige
04.79.99↔	Sonstige Neuroplastik, sonstige	78.00↔	Knochen transplantation, ohne Angabe der Lokalisation
08.89.00↔	Sonstige plastische Rekonstruktion des Augenlids, n.n.bez.	78.02.10↔	Knocht x a Hum, Gefgestielt mit mikrovaskulärer Anast
08.89.10↔	Plast Reko d Lids, medialer o lateraler Lidwinkel	78.02.11↔	Knocht x a Hum, Gefgestielt ohne mikrovaskuläre Anast
08.89.11↔	Plastische Rekonstruktion d Augenlids d Hebung d Augbr	78.02.12↔	Knochen transplantation am Humerus, allogene
08.89.12↔	Plast Reko d Lids d Entf e Fettgewebeprolapses d Orb	78.02.13↔	Knorpel-Knochen transplantation am Humerus
08.89.13↔	Plast Reko d Lids d Oberflächenbehandlung m Laser	78.03.10↔	Knocht x an Rad und Ulna, Gefgestielt m mikrovask Anast

78.03.11↔	Knochtx an Rad u Ulna, Gefgestielt oh mikrovask Anast	83.82.43↔	Tx e snst Lppntx m mkrvsk Anst aus M o Fsz, Unt
78.03.12↔	Knochen transplantation an Radius und Ulna, allogen	83.82.44↔	Tx e so Lppntx m mkrvsk Anst aus M o Fsz, Brw, Bauch u Rücken
78.03.13↔	Knorpel-Knochen transplantation an Radius und Ulna	83.82.45↔	Tx e so Lppntx m mkrvsk Anst aus M o Fsz, Leist u Gnrg u Gsäss
78.04.10↔	Knochtx an Krpl u Mtkrp, Gfgstlielt m mkrvsk Anst	83.82.46↔	Tx e snst Lppntx m mkrvsk Anst aus M o Fsz, Unt Extrm
78.04.11↔	Knochtx an Krpl u Mtkrp, Gfgstlielt oh mkrvsk Anst	83.82.47↔	Tx e snst Lppntx m mkrvsk Anst aus M o Fsz, And Lk
78.04.12↔	Knochen transplantation an Karpalia und Metakarpalia, allogen	83.82.99↔	Muskel- oder Faszient transplantation, sonstige
78.04.13↔	Knorpel-Knochen transplantation an Karpalia und Metakarpalia	84.21↔	Daumen- Replantation
78.05.10↔	Knochtx a Fem, Gefgestielt mit mikrovaskulärer Anast	84.22↔	Finger- Replantation (ausser Daumen)
78.05.11↔	Knochtx a Fem, Gefgestielt, ohne mikrovaskuläre Anast	84.23.00↔	Replantation von Vorderarm, Handgelenk oder Hand, n.n.bez.
78.05.12↔	Knochen transplantation am Femur, allogen	84.23.10↔	Replantation von Vorderarm
78.05.13↔	Knorpel-Knochen transplantation am Femur	84.23.11↔	Replantation von Handgelenk oder Hand
78.07.10↔	Knochtx an d Tibia, Gefgestielt m mikrovask Anast	84.23.99↔	Replantation von Vorderarm, Handgelenk oder Hand, sonstige
78.07.11↔	Knochtx an d Tibia, Gefgestielt ohne mikrovask Anast	84.24↔	Oberarm- Replantation
78.07.12↔	Knochen transplantation an der Tibia, allogen	84.25↔	Zehen- Replantation
78.07.13↔	Knorpel-Knochen transplantation an der Tibia	84.26↔	Fuss- Replantation
78.07.20↔	Knochtx an d Fib, Gefgestielt m mikrovaskulärer Anast	84.27.00↔	Replantation von Unterschenkel oder Sprunggelenk, n.n.bez.
78.07.21↔	Knochtx an d Fib, Gefgestielt ohne mikrovask Anast	84.27.10↔	Replantation vom Unterschenkel im Kniebereich
78.07.22↔	Knochen transplantation an der Fibula, allogen	84.27.99↔	Replantation von Unterschenkel oder Sprunggelenk, sonstige
78.07.23↔	Knorpel-Knochen transplantation an der Fibula	84.28↔	Oberschenkel- Replantation
78.09.10↔	Knochtx an Phal d Hand, Gefgestielt m mikrovask Anast	84.29.00↔	Sonstige Replantation, n.n.bez.
78.09.11↔	Knochtx an Phal d Hand, Gefgestielt oh mikrovask Anast	84.29.10↔	Sonstige Replantation, Obere Extremität
78.09.12↔	Knochen transplantation an Phalangen der Hand, allogen	84.29.20↔	Sonstige Replantation, Untere Extremität
78.09.30↔	Knochtx a Be, Gefgestielt mit mikrovaskulärer Anast	84.29.99↔	Sonstige Replantation, sonstige
78.09.31↔	Knochtx a Be, Gefgestielt ohne mikrovaskuläre Anast	86.60↔	Freies Hauttransplantat, n.n.bez.
78.09.32↔	Knochen transplantation am Becken, allogen	86.61.00↔	Vollhauttransplantat an die Hand, n.n.bez.
78.09.33↔	Knorpel-Knochen transplantation am Becken	86.61.10↔	Kleinflächiges Vollhauttransplantat an die Hand
78.09.40↔	Knochtx an Phal d Fusses, Gefgestielt m mikrovask Anast	86.61.20↔	Grossflächiges Vollhauttransplantat an die Hand
78.09.41↔	Knochtx an Phl d Fss, Gfgstlielt oh mkrvsk Anst	86.61.99↔	Vollhauttransplantat an die Hand, sonstige
78.09.42↔	Knorpel-Knochen transplantation an Phalangen des Fusses	86.62.00↔	Sonstiges Hauttransplantat an die Hand, n.n.bez.
78.09.90↔	Knochtx an And näh bz Kn, au Gschk, Gfgstlielt m mkrvsk Anst	86.62.10↔	Kleinflächiges Spalthauttransplantat an die Hand
78.09.91↔	Knochtx an And näh bz Kn, au Gschk, Gfgstlielt o mkrvsk Anst	86.62.20↔	Grossflächiges Spalthauttransplantat an die Hand
78.09.92↔	Knochtx an And näher bez Kn, auss Gschk, allog	86.62.99↔	Sonstiges Hauttransplantat an die Hand, sonstiges
82.82↔	Plastische Rekonstruktion einer Spalthand	86.63.00↔	Vollhauttransplantat an andere Lokalisationen, n.n.bez.
82.89.00↔	Sonstige plastische Operationen an der Hand, n.n.bez.	86.63.10↔	Kleinfl. Vollhaut an D Kopf (auss Lip und Mund)
82.89.10↔	Sehnenscheidenplastik an der Hand	86.63.11↔	Kleinflächiges Vollhauttransplantat an den Hals
82.89.11↔	Knöchel Ref von Bänder d Handwur und Mitthand	86.63.12↔	Kleinflächiges Vollhauttransplantat an Schulter und Oberarm
82.89.12↔	Knöchel Refixation von sonstigen Bänder der Hand	86.63.13↔	Kleinflächiges Vollhauttransplantat an den Unterarm
82.89.13↔	Glühgreifnd Weichteildstrktion b kng Anm d Hnd	86.63.15↔	Kleinfl. Vollhauttransplantat an Bruw, Bauch und Rücken
82.89.14↔	Radialisierung bei kongenitalen Anomalien der Hand	86.63.16↔	Kleinfl. Vollhauttransplantat an d Leisten und Genreg
82.89.15↔	Rs v Schnürnrgm m plstscr Rk b kng Anm d Hnd	86.63.17↔	Kleinflächiges Vollhauttransplantat an das Gesäss
82.89.16↔	Transfer einer Zehe als Fingerersatz	86.63.18↔	Kleinfl. Vollhauttransplantat an Os und Unterschenkel
82.89.99↔	Sonstige plastische Operationen an der Hand, sonstige	86.63.19↔	Kleinflächiges Vollhauttransplantat an andere Lokalisation
83.82.00↔	Muskel- oder Faszient transplantation, n.n.bez.	86.63.1a↔	Kleinflächiges Vollhauttransplantat an den Fuss
83.82.10↔	Faszient transplantation, Kopf und Hals	86.63.20↔	Grofl. Vollhaut an D Kopf (auss Lip und Mund)
83.82.11↔	Faszient transplantation, Schulter und Axilla	86.63.21↔	Grossflächiges Vollhauttransplantat an den Hals
83.82.12↔	Faszient transplantation, Oberarm und Ellenbogen	86.63.22↔	Grossflächiges Vollhauttransplantat an Schulter und Oberarm
83.82.13↔	Faszient transplantation, Unterarm	86.63.23↔	Grossflächiges Vollhauttransplantat an den Unterarm
83.82.14↔	Faszient transplantation, Brustwand, Bauch und Rücken	86.63.25↔	Grofl. Vollhauttransplantat an Bruw, Bauch und Rücken
83.82.15↔	Fasztx, Leisten und Genitalregion und Gesäss	86.63.26↔	Grofl. Vollhauttransplantat an d Leisten und Genreg
83.82.16↔	Faszient transplantation, Untere Extremität	86.63.27↔	Grossflächiges Vollhauttransplantat an das Gesäss
83.82.19↔	Faszient transplantation, Andere Lokalisation	86.63.28↔	Grofl. Vollhauttransplantat an Os und Unterschenkel
83.82.20↔	Transplantation e lok M oder Faszip, Kopf und Ha	86.63.29↔	Grossflächiges Vollhauttransplantat an andere Lokalisation
83.82.21↔	Transplantation e lok M o Faszip, Schult und Axilla	86.63.2a↔	Grossflächiges Vollhauttransplantat an den Fuss
83.82.22↔	Transplantation e lok M o Faszip, Oberarm und Ellb	86.63.99↔	Vollhauttransplantat an andere Lokalisation, sonstige
83.82.23↔	Transplantation e lok Muskel oder Faszip, Unterarm	86.65.00↔	Heterologe Hauttransplantation, n.n.bez.
83.82.24↔	Tx e lok M o Faszip, Bruw, Bauch und Rücken	86.65.10↔	Kleinflächige heterologe Hauttx an D Kopf
83.82.25↔	Tx e lok M o Faszip, Leist und Genreg und Gesäss	86.65.11↔	Kleinflächige heterologe Hauttransplantation an den Hals
83.82.26↔	Transplantation e lok M oder Faszip, Untere Extremität	86.65.12↔	Kleinflächige heterol Hauttx an Schulter und Oberarm
83.82.29↔	Transplantation e lok Muskel oder Faszip, And Lok	86.65.13↔	Kleinflächige heterologe Hauttransplantation an den Unterarm
83.82.30↔	Transplantation e osteom o osteofasz Lp, Kopf und Ha	86.65.14↔	Kleinflächige heterologe Hauttransplantation an die Hand
83.82.31↔	Tx e osteom o osteofasz Lp, Schult und Axilla	86.65.15↔	Kleinflächige heterologe Hauttx an Bruw und Rücken
83.82.32↔	Transplantation e osteom o osteofasz Lp, Oba und Ellb	86.65.16↔	Kleinflächige heterologe Hauttransplantation an die Bauchregion
83.82.33↔	Transplantation e osteom o osteofasz Lp, Unterarm	86.65.17↔	Kleinflächige heterologe Hauttx an d untere Extremität
83.82.34↔	Tx e osteom o osteofasz Lp, Bruw, Bauch und Rücken	86.65.19↔	Kleinflächige heterologe Hauttx an And Lokalisation
83.82.35↔	Tx e osteom o osteofasz Lp, Leist u Genreg u Gesäss	86.65.20↔	Grossflächige heterologe Hauttransplantation an den Kopf
83.82.36↔	Transplantation e osteom o osteofasz Lp, Untere Extremität	86.65.21↔	Grossflächige heterologe Hauttransplantation an den Hals
83.82.39↔	Transplantation e osteom o osteofasz Lp, And Lok	86.65.22↔	Grofl. heterologe Hauttx an Schulter und Oberarm
83.82.40↔	Tx e snst Lppntx m mkrvsk Anst aus M o Fsz, Kpf u H	86.65.23↔	Grossflächige heterologe Hauttransplantation an den Unterarm
83.82.41↔	Tx e snst Lppntx m mkrvsk Anst aus M o Fsz, Schlit u Axil		
83.82.42↔	Tx e snst Lppntx m mkrvsk Anst aus M o Fsz, Ob u Ellb		

86.65.24↔	Grossflächige heterologe Hauttransplantation an die Hand	86.74.00↔	Anbr von gestielt oder fr Lappen an And Lok, n.n.bez.
86.65.25↔	Grofl heterologe Hauttx an Bruw und Rücken	86.74.10↔	Kleinflächige Dehnungsplastik am Kopf (ausser Lippe und Mund)
86.65.26↔	Grossflächige heterologe Hauttransplantation an Bauchregion	86.74.11↔	Kleinflächige Dehnungsplastik am Hals
86.65.27↔	Grofl heterologe Hauttx an d untere Extrem	86.74.12↔	Kleinflächige Dehnungsplastik an Schulter und Oberarm
86.65.29↔	Grofl heterologe Hauttx an And Lokalisation	86.74.13↔	Kleinflächige Dehnungsplastik am Unterarm
86.65.30↔	Transplantation von Schweinehaut	86.74.14↔	Kleinflächige Dehnungsplastik an Brustwand und Rücken
86.65.40↔	Prm Hautrstz d zweischchtgs DrmsEpdrmsErstzmttrial	86.74.15↔	Kleinflächige Dehnungsplastik an der Bauchregion
86.65.99↔	Heterologe Hauttransplantation, sonstige	86.74.16↔	Kleinflächige Dehnungsplastik an der Leisten- und Genitalregion
86.66.00↔	Homologe Hauttransplantation, n.n.bez.	86.74.17↔	Kleinflächige Dehnungsplastik am Gesäss
86.66.10↔	Kleinflächige homologe Hauttransplantation an den Kopf	86.74.18↔	Kleinfl Dehnungsplastik an Oberschenkel und Unterschenkel
86.66.11↔	Kleinflächige homologe Hauttransplantation an den Hals	86.74.19↔	Kleinflächige Dehnungsplastik, an andere Lokalisationen
86.66.12↔	Kleinflächige homologe Hauttx an Schulter und Oberarm	86.74.1a↔	Kleinflächige Dehnungsplastik am Fuss
86.66.13↔	Kleinflächige homologe Hauttransplantation an den Unterarm	86.74.20↔	Klfl VerschiebeRotationspl a Kopf (auss Lip und Mund)
86.66.14↔	Kleinflächige homologe Hauttransplantation an die Hand	86.74.21↔	Kleinflächige Verschiebe-Rotationsplastik am Hals
86.66.15↔	Kleinflächige homologe Hauttx an Bruw und Rücken	86.74.22↔	Klfl VerschiebeRotationsplastik an Schulter und Oba
86.66.16↔	Kleinflächige homologe Hauttransplantation an die Bauchregion	86.74.23↔	Kleinflächige Verschiebe-Rotationsplastik am Unterarm
86.66.17↔	Grossflächige homologe Hauttx an d untere Extrem	86.74.24↔	Kleinflächige Verschiebe-Rotationsplastik an der Hand
86.66.19↔	Kleinflächige homologe Hauttx an And Lokalisation	86.74.25↔	Klfl VerschiebeRotationsplastik an Bruw und Rücken
86.66.20↔	Grossflächige homologe Hauttransplantation an den Kopf	86.74.26↔	Kleinflächige Verschiebe-Rotationsplastik an der Bauchregion
86.66.21↔	Grossflächige homologe Hauttransplantation an den Hals	86.74.27↔	Klfl VerschiebeRotationspl an d Leist und Genreg
86.66.22↔	Grofl homologe Hauttx an Schulter und Oberarm	86.74.28↔	Kleinflächige Verschiebe-Rotationsplastik am Gesäss
86.66.23↔	Grossflächige homologe Hauttransplantation an den Unterarm	86.74.29↔	Klfl VerschiebeRotationsplastik, an And Lok
86.66.24↔	Grossflächige homologe Hauttransplantation an die Hand	86.74.2a↔	Klfl VerschiebeRotationspl an Os und Unterschenkel
86.66.25↔	Grofl homologe Hauttransplantation an Bruw und Rücken	86.74.2b↔	Kleinflächige Verschiebe-Rotationsplastik am Fuss
86.66.26↔	Grossflächige homologe Hauttransplantation an die Bauchregion	86.74.30↔	Klfl Transpositionsplastik a Kopf (auss Lip und Mund)
86.66.27↔	Grofl homologe Hauttransplantation an d untere Extrem	86.74.31↔	Kleinflächige Transpositionsplastik am Hals
86.66.29↔	Grossfl homologe Hauttransplantation an andere Lokalisation	86.74.32↔	Kleinflächige Transpositionsplastik an Schulter und Oberarm
86.66.99↔	Homologe Hauttransplantation, sonstige	86.74.33↔	Kleinflächige Transpositionsplastik am Unterarm
86.67.00↔	Haut-Regenerationsgraft, n.n.bez.	86.74.34↔	Kleinflächige Transpositionsplastik an Brustwand und Rücken
86.67.10↔	Kleinfl temporäres HautRegenerationsgraft an D Kopf	86.74.35↔	Kleinflächige Transpositionsplastik an der Bauchregion
86.67.11↔	Kleinflächiges temporäres Haut-Regenerationsgraft an den Hals	86.74.36↔	Klfl Transpositionsplastik an d Leisten und Genreg
86.67.12↔	Kleinfl temporäres HautRegenergraft an Schult und Oba	86.74.37↔	Kleinflächige Transpositionsplastik am Gesäss
86.67.13↔	Kleinfl temporäres HautRegenergraft an D Unterarm	86.74.38↔	Klfl Transpositionsplastik an Os und Unterschenkel
86.67.14↔	Kleinflächiges temporäres Haut-Regenerationsgraft an die Hand	86.74.39↔	Kleinflächige Transpositionsplastik, an andere Lokalisationen
86.67.15↔	Kleinfl temp HautRegenergraft an Bruw und Rücken	86.74.3a↔	Kleinflächige Transpositionsplastik am Fuss
86.67.16↔	Kleinfl temporäres HautRegenergraft an d Bauchreg	86.74.40↔	Kleinfl Insellappenplastik am Kopf (ausser Lippe und Mund)
86.67.17↔	Kleinfl temp HautRegenergraft an d untere Extrem	86.74.41↔	Kleinflächige Insellappenplastik am Hals
86.67.19↔	Kleinfl temporäres HautRegenerationsgraft an And Lok	86.74.42↔	Kleinflächige Insellappenplastik an Schulter und Oberarm
86.67.20↔	Grofl temporäres HautRegenerationsgraft an D Kopf	86.74.43↔	Kleinflächige Insellappenplastik am Unterarm
86.67.21↔	Grossflächiges temporäres Haut-Regenerationsgraft an den Hals	86.74.44↔	Kleinflächige Insellappenplastik an Brustwand und Rücken
86.67.22↔	Grofl temporäres HautRegenergraft an Schulter und Oba	86.74.45↔	Kleinflächige Insellappenplastik an der Bauchregion
86.67.23↔	Grossfl temporäres Haut-Regenerationsgraft an den Unterarm	86.74.46↔	Kleinflächige Insellappl an d Leisten und Genreg
86.67.24↔	Grossflächiges temporäres Haut-Regenerationsgraft an die Hand	86.74.47↔	Kleinflächige Insellappenplastik am Gesäss
86.67.25↔	Grofl temporäres HautRegenergraft an Bruw und Rücken	86.74.48↔	Klfl Insellappl an Oberschenkel und Unterschenkel
86.67.26↔	Grofl temporäres HautRegenerationsgraft an d Bauchreg	86.74.49↔	Kleinflächige Insellappenplastik, an andere Lokalisationen
86.67.27↔	Grofl temporäres HautRegenergraft an d untere Extrem	86.74.4a↔	Kleinflächige Insellappenplastik am Fuss
86.67.29↔	Grofl temporäres HautRegenerationsgraft an And Lok	86.74.50↔	Kleinflächige Z-Plastik am Kopf (ausser Lippe und Mund)
86.67.30↔	Permanenter Hautersatz durch Epidermisersatzmaterial	86.74.51↔	Kleinflächige Z-Plastik am Hals
86.67.31↔	Permanenter Hautersatz durch Dermisersatzmaterial	86.74.52↔	Kleinflächige Z-Plastik an Schulter und Oberarm
86.67.99↔	Haut-Regenerationsgraft, sonstige	86.74.53↔	Kleinflächige Z-Plastik am Unterarm
86.70↔	Gestielte oder freie Lappen, n.n.bez.	86.74.54↔	Kleinflächige Z-Plastik an Brustwand und Rücken
86.72↔	Verschiebung eines gestielten Lappens	86.74.55↔	Kleinflächige Z-Plastik an der Bauchregion
86.73.00↔	Anbr von gestieltem oder fr Lappen an d Hand, n.n.bez.	86.74.56↔	Kleinflächige Z-Plastik an der Leisten- und Genitalregion
86.73.10↔	Kleinflächige Dehnungsplastik an die Hand	86.74.57↔	Kleinflächige Z-Plastik am Gesäss
86.73.11↔	Kleinflächige Verschiebe-Rotationsplastik an die Hand	86.74.58↔	Kleinflächige Z-Plastik an Oberschenkel und Unterschenkel
86.73.12↔	Kleinflächige Transpositionsplastik an die Hand	86.74.59↔	Kleinflächige Z-Plastik, an andere Lokalisationen
86.73.13↔	Kleinflächige Insellappenplastik an die Hand	86.74.5a↔	Kleinflächige Z-Plastik am Fuss
86.73.14↔	Kleinflächige Z-Plastik an die Hand	86.74.99↔	Anbr von gestielt oder fr Lappen an And Lok, sonstige
86.73.20↔	Grossflächige Dehnungsplastik an die Hand	86.75.00↔	Revision von gestieltem oder freiem Lappen, n.n.bez.
86.73.21↔	Grossflächige Verschiebe-Rotationsplastik an die Hand	86.75.10↔	Revision von gestielt o fr Lp o fr Hauttx d Kopfes
86.73.22↔	Grossflächige Transpositionsplastik an die Hand	86.75.11↔	Revision von gestielt o fr Lp o fr Hauttx d Halses
86.73.23↔	Grossflächige Insellappenplastik an die Hand	86.75.12↔	Rev von gestielt o fr Lp o fr Hauttx von Schult u Oba
86.73.24↔	Grossflächige Z-Plastik an die Hand	86.75.13↔	Revision von gestielt o fr Lp o fr Hauttx d Unterarmes
86.73.29↔	Sonstige lokale Lappenplastik an die Hand	86.75.14↔	Revision von gestielt oder fr Lp oder fr Hauttx d Hand
86.73.30↔	Anbr von fr Lappen mit mikrovasculärer Anast an d Hand	86.75.15↔	Rev von gestielt o fr Lp o fr Hauttx d Bruw und Rücken
86.73.40↔	Anbr von gestielt reg o gestielt Fernl an d Hand	86.75.16↔	Revision von gestielt o fr Lp o fr Hauttx d Bauchreg
86.73.80↔	Komb plastische Eingriffe an Haut und Unterhaut der Hand	86.75.17↔	Rev von gestielt o fr Lp o fr Hauttx d unteren Extrem
86.73.99↔	Anbr von gestielten oder fr Lappen an d Hand, sonstige	86.75.19↔	Revision von gestielt o fr Lp o fr Hauttx and Lok
		86.75.99↔	Revision von gestieltem oder freiem Lappen, sonstige

86.76.00↔	Anbr von gestielt o fr Lp an And Lok, GroFl, n.n.bez.	86.78.18↔	Anbr von fr Lp m mikrovask Anast an d unteren Extrem
86.76.10↔	Grossflächige Dehnungsplastik am Kopf (ausser Lippe und Mund)	86.78.19↔	Anbr von fr Lp mit mikrovaskulärer Anast an And Lok
86.76.11↔	Grossflächige Dehnungsplastik am Hals	86.78.20↔	Anbr v gestielt rg Lp o gestielt FmI a Kpf (auss Lp u Mnd)
86.76.12↔	Grossflächige Dehnungsplastik an Schulter und Oberarm	86.78.21↔	Anbr von gestielt regionalem Lp o gestielt Fernl a Ha
86.76.13↔	Grossflächige Dehnungsplastik am Unterarm	86.78.22↔	Anbr v gestielt rg Lp o gestielt FmI an Schlit u Ob
86.76.14↔	Grossflächige Dehnungsplastik an Brustwand und Rücken	86.78.23↔	Anbr von gestielt reg Lp o gestielt Fernl a Unterarm
86.76.15↔	Grossflächige Dehnungsplastik an der Bauchregion	86.78.24↔	Anbr v gestielt rg Lp o gestielt FmI an Brw u Rückn
86.76.16↔	Grossflächige Dehnungsplastik an der Leisten- und Genitalregion	86.78.25↔	Anbr v gestielt reg Lp o gestielt Fernl an d Bauchreg
86.76.17↔	Grossflächige Dehnungsplastik am Gesäss	86.78.26↔	Anbr v gestielt rg Lp o gestielt FmI an d Leist u Gnrg
86.76.19↔	Grossflächige Dehnungsplastik, an andere Lokalisationen	86.78.27↔	Anbr von gestielt reg Lp o gestielt Fernl a Gesäss
86.76.1a↔	Grossfl Dehnungsplastik an Oberschenkel und Unterschenkel	86.78.28↔	Anbr v gestielt rg Lp o gestielt FmI an d Extrem
86.76.1b↔	Grossflächige Dehnungsplastik am Fuss	86.78.29↔	Anbr von gestielt reg Lp o gestielt Fernl an And Lok
86.76.20↔	Grofl VerschiebeRotationspl a Kopf (auss Lip u Mund)	86.78.30↔	Kmb Plst Engr an Haut u Unth d Kpfs (auss Lp u Mnd)
86.76.21↔	Grossflächige Verschiebe-Rotationsplastik am Hals	86.78.31↔	Komb plastische Ingr an Haut und Unterhaut d Halses
86.76.22↔	Grossfl Verschiebe-Rotationsplastik an Schulter und Oberarm	86.78.32↔	Komb Plast Ingr an Haut u Unterhaut von Schult u Oba
86.76.23↔	Grossflächige Verschiebe-Rotationsplastik am Unterarm	86.78.33↔	Komb Plast Ingr an Haut und Unterhaut d Unterarmes
86.76.24↔	Grossfl Verschiebe-Rotationsplastik an Brustwand und Rücken	86.78.34↔	Komb Plast Ingr an Haut u Unterhaut von Bruw u Rücken
86.76.25↔	Grossflächige Verschiebe-Rotationsplastik an der Bauchregion	86.78.35↔	Komb Plast Ingr an Haut und Unterhaut von Bauchreg
86.76.26↔	Grofl VerschiebeRotationspl an d Leist und Genreg	86.78.36↔	Komb Plast Ingr an Haut u Unterhaut d Leist u Genreg
86.76.27↔	Grossflächige Verschiebe-Rotationsplastik am Gesäss	86.78.37↔	Komb plastische Ingr an Haut und Unterhaut d Gesässes
86.76.28↔	Grofl VerschiebeRotationspl an Os und Unterschenkel	86.78.38↔	Komb Plast Ingr an Haut u Unterhaut d unteren Extrem
86.76.29↔	Grossfl Verschiebe-Rotationsplastik an andere Lokalisation	86.78.39↔	Komb plastische Ingr an Haut und Unterhaut and Lok
86.76.2a↔	Grossflächige Verschiebe-Rotationsplastik am Fuss	86.78.40↔	Anbr v sonst gestielt o fr Lp a Kopf (auss Lip u Mund)
86.76.30↔	Grofl Transpositionsplastik a Kopf (auss Lip und Mund)	86.78.41↔	Anbringen von sonstigem gestielten oder freien Lappen am Hals
86.76.31↔	Grossflächige Transpositionsplastik am Hals	86.78.42↔	Anbr von sonstigem gestielt o fr Lp an Schult und Oba
86.76.32↔	Grossflächige Transpositionsplastik an Schulter und Oberarm	86.78.43↔	Anbr von sonstigem gestielt oder fr Lappen a Unterarm
86.76.33↔	Grossflächige Transpositionsplastik am Unterarm	86.78.44↔	Anbr von sonstigem gestielt o fr Lp an Bruw und Rücken
86.76.34↔	Grossflächige Transpositionsplastik an Brustwand und Rücken	86.78.45↔	Anbr von sonstigem gestielt oder fr Lp an d Bauchreg
86.76.35↔	Grossflächige Transpositionsplastik an der Bauchregion	86.78.46↔	Anbr von sonst gestielt o fr Lp an d Leist und Genreg
86.76.36↔	Grofl Transpositionsplastik an d Leisten und Genreg	86.78.47↔	Anbringen von sonstm gestielten o freien Lappen am Gesäss
86.76.37↔	Grossflächige Transpositionsplastik am Gesäss	86.78.48↔	Anbr von sonst gestielt o fr Lp an d unteren Extrem
86.76.38↔	Grofl Transpositionsplastik an Os und Unterschenkel	86.78.49↔	Anbr von sonstigem gestielt oder fr Lappen an And Lok
86.76.39↔	Grossflächige Transpositionsplastik an andere Lokalisation	86.78.99↔	Sonstige Lappenplastiken, sonstige
86.76.3a↔	Grossflächige Transpositionsplastik am Fuss	86.88.00↔	Sonstige (temporäre) Weichteildeckung, n.n.bez.
86.76.40↔	Grossfl Insellappenplastik am Kopf (ausser Lippe und Mund)	86.88.10↔	Kflf Weichteildeckung d kult Keratinozyten a Kopf
86.76.41↔	Grossflächige Insellappenplastik am Hals	86.88.11↔	Kflf Weichteildeckung d kultivierte Keratinozyten a Ha
86.76.42↔	Grossflächige Insellappenplastik an Schulter und Oberarm	86.88.12↔	Kflf Weichtd d kult Keratinozyten an Schult u Oba
86.76.43↔	Grossflächige Insellappenplastik am Unterarm	86.88.13↔	Kflf Weichteildeckung d kult Keratinozyten a Unterarm
86.76.44↔	Grossflächige Insellappenplastik an Brustwand und Rücken	86.88.14↔	Kflf Weichteildeckung d kult Keratinozyten an d Hand
86.76.45↔	Grossflächige Insellappenplastik an der Bauchregion	86.88.15↔	Kflf Weichtd d kult Keratinozyten a Bruw u Rücken
86.76.46↔	Grofl Insellappenplastik an d Leisten und Genreg	86.88.16↔	Kflf Weichtd d kult Keratinozyten an d Bauchreg
86.76.47↔	Grossflächige Insellappenplastik am Gesäss	86.88.17↔	Kflf Weichtd d kult Keratinozyten an d unt Extrem
86.76.48↔	Grofl Insellappl an Oberschenkel und Unterschenkel	86.88.19↔	Kflf Weichteildeckung d kult Keratinozyten an and Lok
86.76.49↔	Grossflächige Insellappenplastik, an andere Lokalisationen	86.88.20↔	Kflf temp Weichteildeckung d Komb mehr Verf a Kopf
86.76.4a↔	Grossflächige Insellappenplastik am Fuss	86.88.21↔	Kflf temp Weichteildeckung d Komb mehr Verfahren a Ha
86.76.99↔	Anbr von gestielt o fr Lp an And Lok, GroFl, sonstige	86.88.22↔	Kflf temp Weichtd d Komb mehr Verf an Schult u Oba
86.77.00↔	Anbringen von sonstiger lokaler Lappenplastik, n.n.bez.	86.88.23↔	Kflf temp Weichteildeckung d Komb mehr Verf a Unta
86.77.10↔	Sonstige lokale Lappenplastik am Kopf (ausser Lippe und Mund)	86.88.24↔	Kflf temp Weichteildeckung d Komb mehr Verf an d Hand
86.77.11↔	Sonstige lokale Lappenplastik am Hals	86.88.25↔	Kflf temp Weichtd d Komb mehr Verf an Bruw u Rücken
86.77.12↔	Sonstige lokale Lappenplastik an Schulter und Oberarm	86.88.26↔	Kflf temp Weichtd d Komb mehr Verf an d Bauchreg
86.77.13↔	Sonstige lokale Lappenplastik am Unterarm	86.88.27↔	Kflf temp Weichtd d Komb mehr Verf an d unt Extrem
86.77.14↔	Sonstige lokale Lappenplastik an Brustwand und Rücken	86.88.29↔	Kflf temp Weichteildeckung d Komb mehr Verf an and Lok
86.77.15↔	Sonstige lokale Lappenplastik an der Bauchregion	86.88.30↔	Grfl Weichtd d klt Krtznztn an and Teil d Kpfs
86.77.16↔	Sonstige lokale Lappenplastik an der Leisten- und Genitalregion	86.88.31↔	Grofl Weichteildeckung d kult Keratinozyten a Ha
86.77.17↔	Sonstige lokale Lappenplastik am Gesäss	86.88.32↔	Grofl Weichtd d kult Keratinozyten an Schult u Oba
86.77.18↔	Sonst lokale Lappenplastik an Oberschenkel und Uschenkel	86.88.33↔	Grofl Weichteildeckung d kult Keratinozyten a Unterarm
86.77.19↔	Sonstige lokale Lappenplastik, an andere Lokalisationen	86.88.34↔	Grofl Weichteildeckung d kult Keratinozyten an d Hand
86.77.1a↔	Sonstige lokale Lappenplastik am Fuss	86.88.35↔	Grofl Weichtd d kult Keratinozyten an Bruw u Rücken
86.77.99↔	Anbringen von sonstiger lokaler Lappenplastik, sonstige	86.88.36↔	Grofl Weichtd d kult Keratinozyten an d Bauchreg
86.78.00↔	Sonstige Lappenplastiken, n.n.bez.	86.88.37↔	Grofl Weichtd d kult Keratinozyten an d unt Extrem
86.78.10↔	Anbr v fr Lp m mkrvsk Anst a Kpf (auss Lp u Mnd)	86.88.39↔	Grofl Weichteildeckung d kult Keratinozyten an and Lok
86.78.11↔	Anbr von fr Lappen mit mikrovaskulärer Anast a Hals	86.88.40↔	Grfl tmp Weichtd d Kmb mhr Vrf an and Teil d Kpfs
86.78.12↔	Anbr von fr Lp m mikrovask Anast an Schulter und Oba	86.88.41↔	Grofl temp Weichteildeckung d Komb mehr Verfahren a Ha
86.78.13↔	Anbr von fr Lp mit mikrovaskulärer Anast a Unterarm	86.88.42↔	Grofl temp Weichtd d Komb mehr Verf an Schult u Oba
86.78.14↔	Anbr von fr Lp m mikrovask Anast an Bruw und Rücken	86.88.43↔	Grofl temp Weichteildeckung d Komb mehr Verf a Unta
86.78.15↔	Anbr von fr Lp mit mikrovaskulärer Anast an Bauchreg	86.88.44↔	Grofl temp Weichteildeckung d Komb mehr Verf an d Hand
86.78.16↔	Anbr von fr Lp m mikrovask Anast an d Leist u Genreg	86.88.45↔	Grofl temp Weichtd d Komb mehr Verf an Bruw u Rücken
86.78.17↔	Anbr von fr Lappen mit mikrovaskulärer Anast a Gesäss	86.88.46↔	Grofl temp Weichtd d Komb mehr Verf an d Bauchreg
		86.88.47↔	Grofl temp Weichtd d Komb mehr Verf an d unt Extrem
		86.88.49↔	Grofl temp Weichtd d Komb mehr Verf an and Lok

- 86.88.50↔ Anl o Wchs e Syst z Vkuumvrs, tiefr, an Kn u Gl d Extrm
 86.88.51↔ Anl o Wchs e Syst z Vkuumvrs, tiefr, an Thr, Mdst u Strn
 86.88.52↔ Anl o Wechsel e Syst zur Vakuumversiegelung, a off Abd
 86.88.53↔ Anl o Wechsel e Syst zur Vakuumvers, endorektal
 86.88.59↔ Anl o Wchs e Syst z Vkuumvrs, an Haut u Unth o snst Lk
 86.88.90↔ Sonstige temporäre Weichteildeckung am Kopf
 86.88.91↔ Sonstige temporäre Weichteildeckung am Hals
 86.88.92↔ Sonstige temporäre Weichteildeckung an Schulter und Oberarm
 86.88.93↔ Sonstige temporäre Weichteildeckung am Unterarm
 86.88.94↔ Sonstige temporäre Weichteildeckung an der Hand
 86.88.95↔ Sonst temporäre Weichteildeckung an Brustwand und Rücken
 86.88.96↔ Sonstige temporäre Weichteildeckung an der Bauchregion
 86.88.97↔ Sonstige temporäre Weichteildeckung an der unteren Extremität
 86.88.99↔ Sonstige temporäre Weichteildeckung, sonstige
 86.89.00↔ Sonstige Plast Reko an Haut und Subkutan, n.n.bez.
 86.89.10↔ Lappenstieldurchtrennung nach Hautplastik am Kopf
 86.89.11↔ Lappenstieldurchtrennung nach Hautplastik am Hals
 86.89.12↔ Lappenstieldurchtrennung n Hautplastik an Schulter u Axilla
 86.89.13↔ Lappenstieldurchtrennung nach Hautpl an Oberarm und Ellb
 86.89.14↔ Lappenstieldurchtrennung nach Hautplastik am Unterarm
 86.89.15↔ Lappenstieldurchtrennung nach Hautplastik an der Hand
 86.89.16↔ Lappenstieldurchtrennung nach Hautpl an Bruw, Bauch und Rücken
 86.89.17↔ Lappenstieldurchtrennung nach Hautpl an d Leisten und Genreg
 86.89.18↔ Lappenstieldurchtrennung nach Hautplastik am Gesäss
 86.89.19↔ Lappenstieldurchtrennung nach Hautpl an and Lokalisation
 86.89.1a↔ Lappenstieldurchtrennung nach Hautpl an Oberschenkel und Knie
 86.89.1b↔ Lappenstieldurchtrennung nach Hautpl an Unterschenkel und Fuss
 86.89.80↔ Revision einer Hautplastik am Kopf
 86.89.84↔ Revision einer Hautplastik am Unterarm
 86.89.85↔ Revision einer Hautplastik an der Hand
 86.89.87↔ Revision e Hautpl an d Leisten und Genreg und a Gesäss
 86.89.88↔ Revision einer Hautplastik an der unteren Extremität
 86.89.89↔ Revision einer Hautplastik an anderer Lokalisation
 86.89.99↔ Sonstige Plast Reko an Haut und Subkutan, sonstige
 86.93.00↔ Einsetzen eines Gewebeexpanders, n.n.bez.
 86.93.10↔ Einsetzen eines Gewebeexpanders am Kopf
 86.93.11↔ Einsetzen eines Gewebeexpanders am Hals
 86.93.12↔ Einsetzen eines Gewebeexpanders an Schulter und Oberarm
 86.93.13↔ Einsetzen eines Gewebeexpanders am Unterarm
 86.93.14↔ Einsetzen eines Gewebeexpanders an der Hand
 86.93.15↔ Einsetzen eines Gewebeexpanders an Brustwand und Rücken
 86.93.16↔ Einsetzen eines Gewebeexpanders an der Bauchregion
 86.93.18↔ Einsetzen eines Gewebeexpanders an der unteren Extremität
 86.93.99↔ Einsetzen eines Gewebeexpanders, sonstige

Prozedur X01-3

- 86.73.30↔ Anbr von fr Lappen mit mikrovaskulärer Anast an d Hand
 86.78.10↔ Anbr v fr Lp m mkrvsk Anst a Kpf (auss Lp u Mnd)
 86.78.11↔ Anbr von fr Lappen mit mikrovaskulärer Anast a Hals
 86.78.12↔ Anbr von fr Lp m mikrovask Anast an Schulter und Oba
 86.78.13↔ Anbr von fr Lp mit mikrovaskulärer Anast a Unterarm
 86.78.14↔ Anbr von fr Lp m mikrovask Anast an Bruw und Rücken
 86.78.15↔ Anbr von fr Lp mit mikrovaskulärer Anast an Bauchreg
 86.78.16↔ Anbr von fr Lp m mikrovask Anast an d Leist u Genreg
 86.78.17↔ Anbr von fr Lappen mit mikrovaskulärer Anast a Gesäss
 86.78.18↔ Anbr von fr Lp m mikrovask Anast an d unteren Extrem
 86.78.19↔ Anbr von fr Lp mit mikrovaskulärer Anast an And Lok

Prozedur X01-4

- 04.76↔ Plast Reko e alten traumat Verletz an kran u periph Nn
 04.79.00↔ Sonstige Neuroplastik, n.n.bez.
 04.79.10↔ Transplantation und Transp e extrk Hirnner m epin Nht
 04.79.11↔ Transplantation und Transp d Plexus brachia m epin Nht
 04.79.12↔ Transplantation und Transp von Nn d Schult m epin Nht
 04.79.13↔ Tx und Transp e Nn d Armes und d Hand m epin Nht
 04.79.14↔ Tx u Transp von Nn d Rumpfes u d unt Extrem m epin Nht
 04.79.19↔ Transplantation und Transp e sonst Nervens m epin Nht
 04.79.20↔ Transplantation und Transposition e Nn m interfsz Nht
 04.79.21↔ Tx und Transp e extrk Hirnner m interfsz Nht
 04.79.22↔ Tx und Transp d Plexus brachia m interfsz Nht
 04.79.23↔ Tx und Transp von Nn d Schult m interfsz Nht
 04.79.24↔ Tx und Transp e Nn d Armes und d Hand m interfsz Nht
 04.79.25↔ Tx u Trns p v Nn d Rmpfs u d unt Extrm m intrfsz Nht
 04.79.29↔ Transplantation und Transp e sonst Nn m interfsz Nht
 04.79.99↔ Sonstige Neuroplastik, sonstige
 27.55.00↔ Vollhauttransplantat an Lippe und Mund, n.n.bez.
 27.55.10↔ Kleinfächiges Vollhauttransplantat an Lippe und Mund
 27.55.20↔ Grossfächiges Vollhauttransplantat an Lippe und Mund
 27.55.99↔ Vollhauttransplantat an Lippe und Mund, sonstige
 27.56.00↔ Sonstiges Hauttransplantat an Lippe und Mund, n.n.bez.
 27.56.10↔ Kleinfächiges Spalthauttransplantat an Lippe und Mund
 27.56.20↔ Grossfächiges Spalthauttransplantat an Lippe und Mund
 27.56.30↔ Kleinfächige heterologe Hauttransplantation an die Lippe
 27.56.40↔ Grossfächig heterologe Hauttransplantation an die Lippe
 27.56.50↔ Kleinfächige homologe Hauttransplantation an d Lippe
 27.56.60↔ Grossfächig homologe Hauttransplantation an die Lippe
 27.56.99↔ Sonstiges Hauttransplantat an Lippe und Mund, sonstige
 27.57.00↔ Anbr e gestielt oder fr Lp an Lip und Mund, n.n.bez.
 27.57.10↔ Anbr e fr mikrovaskanast Transpl an Lip und Mund
 27.57.11↔ Anbringen eines gestielten Fernlappens an Lippe und Mund
 27.57.99↔ Anbr e gestielt oder fr Lp an Lip und Mund, sonstige
 86.60↔ Freies Hauttransplantat, n.n.bez.
 86.63.00↔ Vollhauttransplantat an andere Lokalisationen, n.n.bez.
 86.63.10↔ Kleinfl Vollhaut an D Kopf (auss Lip und Mund)
 86.63.11↔ Kleinfächiges Vollhauttransplantat an den Hals
 86.63.12↔ Kleinfächiges Vollhauttransplantat an Schulter und Oberarm
 86.63.13↔ Kleinfächiges Vollhauttransplantat an den Unterarm
 86.63.15↔ Kleinfl Vollhauttransplantat an Bruw, Bauch und Rücken
 86.63.16↔ Kleinfl Vollhauttransplantat an d Leisten und Genreg
 86.63.17↔ Kleinfächiges Vollhauttransplantat an das Gesäss
 86.63.18↔ Kleinfl Vollhauttransplantat an Os und Unterschenkel
 86.63.19↔ Kleinfächiges Vollhauttransplantat an andere Lokalisation
 86.63.1a↔ Kleinfächiges Vollhauttransplantat an den Fuss
 86.63.20↔ Groß Vollhaut an D Kopf (auss Lip und Mund)
 86.63.21↔ Grossfächiges Vollhauttransplantat an den Hals
 86.63.22↔ Grossfächiges Vollhauttransplantat an Schulter und Oberarm
 86.63.23↔ Grossfächiges Vollhauttransplantat an den Unterarm
 86.63.25↔ Groß Vollhauttransplantat an Bruw, Bauch und Rücken
 86.63.26↔ Groß Vollhauttransplantat an d Leisten und Genreg
 86.63.27↔ Grossfächiges Vollhauttransplantat an das Gesäss
 86.63.28↔ Groß Vollhauttransplantat an Os und Unterschenkel
 86.63.29↔ Grossfächiges Vollhauttransplantat an andere Lokalisation
 86.63.2a↔ Grossfächiges Vollhauttransplantat an den Fuss
 86.63.99↔ Vollhauttransplantat an andere Lokalisation, sonstige
 86.70↔ Gestielte oder freie Lappen, n.n.bez.
 86.72↔ Verschiebung eines gestielten Lappens
 86.73.00↔ Anbr von gestieltem oder fr Lappen an d Hand, n.n.bez.
 86.73.10↔ Kleinfächige Dehnungsplastik an die Hand
 86.73.11↔ Kleinfächige Verschiebe-Rotationsplastik an die Hand
 86.73.12↔ Kleinfächige Transpositionsplastik an die Hand
 86.73.13↔ Kleinfächige Insellappenplastik an die Hand
 86.73.14↔ Kleinfächige Z-Plastik an die Hand
 86.73.20↔ Grossfächige Dehnungsplastik an die Hand
 86.73.21↔ Grossfächige Verschiebe-Rotationsplastik an die Hand
 86.73.22↔ Grossfächige Transpositionsplastik an die Hand
 86.73.23↔ Grossfächige Insellappenplastik an die Hand
 86.73.24↔ Grossfächige Z-Plastik an die Hand
 86.73.29↔ Sonstige lokale Lappenplastik an die Hand
 86.73.30↔ Anbr von fr Lappen mit mikrovaskulärer Anast an d Hand
 86.73.40↔ Anbr von gestielt reg o gestielt Fernl an d Hand
 86.73.80↔ Komb plastische Eingriffe an Haut und Unterhaut der Hand

86.73.99↔	Anbr von gestielten oder fr Lappen an d Hand, sonstige	86.75.99↔	Revision von gestieltem oder freiem Lappen, sonstige
86.74.00↔	Anbr von gestielt oder fr Lappen an And Lok, n.n.bez.	86.76.00↔	Anbr von gestielt o fr Lp an And Lok, GroFl, n.n.bez.
86.74.10↔	Kleinflächige Dehnungsplastik am Kopf (ausser Lippe und Mund)	86.76.10↔	Grossflächige Dehnungsplastik am Kopf (ausser Lippe und Mund)
86.74.11↔	Kleinflächige Dehnungsplastik am Hals	86.76.11↔	Grossflächige Dehnungsplastik am Hals
86.74.12↔	Kleinflächige Dehnungsplastik an Schulter und Oberarm	86.76.12↔	Grossflächige Dehnungsplastik an Schulter und Oberarm
86.74.13↔	Kleinflächige Dehnungsplastik am Unterarm	86.76.13↔	Grossflächige Dehnungsplastik am Unterarm
86.74.14↔	Kleinflächige Dehnungsplastik an Brustwand und Rücken	86.76.14↔	Grossflächige Dehnungsplastik an Brustwand und Rücken
86.74.15↔	Kleinflächige Dehnungsplastik an der Bauchregion	86.76.15↔	Grossflächige Dehnungsplastik an der Bauchregion
86.74.16↔	Kleinflächige Dehnungsplastik an der Leisten- und Genitalregion	86.76.16↔	Grossflächige Dehnungsplastik an der Leisten- und Genitalregion
86.74.17↔	Kleinflächige Dehnungsplastik am Gesäss	86.76.17↔	Grossflächige Dehnungsplastik am Gesäss
86.74.18↔	Kleinfl Dehnungsplastik an Oberschenkel und Unterschenkel	86.76.19↔	Grossflächige Dehnungsplastik, an andere Lokalisationen
86.74.19↔	Kleinflächige Dehnungsplastik, an andere Lokalisationen	86.76.1a↔	Grossfl Dehnungsplastik an Oberschenkel und Unterschenkel
86.74.1a↔	Kleinflächige Dehnungsplastik am Fuss	86.76.1b↔	Grossflächige Dehnungsplastik am Fuss
86.74.20↔	Klfl VerschiebeRotationspl a Kopf (auss Lip und Mund)	86.76.20↔	Grofl VerschiebeRotationspl a Kopf (auss Lip u Mund)
86.74.21↔	Kleinflächige Verschiebe-Rotationsplastik am Hals	86.76.21↔	Grossflächige Verschiebe-Rotationsplastik am Hals
86.74.22↔	Klfl VerschiebeRotationsplastik an Schulter und Oba	86.76.22↔	Grossfl Verschiebe-Rotationsplastik an Schulter und Oberarm
86.74.23↔	Kleinflächige Verschiebe-Rotationsplastik am Unterarm	86.76.23↔	Grossflächige Verschiebe-Rotationsplastik am Unterarm
86.74.24↔	Kleinflächige Verschiebe-Rotationsplastik an der Hand	86.76.24↔	Grossfl Verschiebe-Rotationsplastik an Brustwand und Rücken
86.74.25↔	Klfl VerschiebeRotationsplastik an Bruw und Rücken	86.76.25↔	Grossflächige Verschiebe-Rotationsplastik an der Bauchregion
86.74.26↔	Kleinflächige Verschiebe-Rotationsplastik an der Bauchregion	86.76.26↔	Grofl VerschiebeRotationspl an d Leist und Genreg
86.74.27↔	Klfl VerschiebeRotationspl an d Leist und Genreg	86.76.27↔	Grossflächige Verschiebe-Rotationsplastik am Gesäss
86.74.28↔	Kleinflächige Verschiebe-Rotationsplastik am Gesäss	86.76.28↔	Grofl VerschiebeRotationspl an Os und Unterschenkel
86.74.29↔	Klfl VerschiebeRotationsplastik, an And Lok	86.76.29↔	Grossfl Verschiebe-Rotationsplastik an andere Lokalisation
86.74.2a↔	Klfl VerschiebeRotationspl an Os und Unterschenkel	86.76.2a↔	Grossflächige Verschiebe-Rotationsplastik am Fuss
86.74.2b↔	Kleinflächige Verschiebe-Rotationsplastik am Fuss	86.76.30↔	Grofl Transpositionsplastik a Kopf (auss Lip und Mund)
86.74.30↔	Klfl Transpositionsplastik a Kopf (auss Lip und Mund)	86.76.31↔	Grossflächige Transpositionsplastik am Hals
86.74.31↔	Kleinflächige Transpositionsplastik am Hals	86.76.32↔	Grossflächige Transpositionsplastik an Schulter und Oberarm
86.74.32↔	Kleinflächige Transpositionsplastik an Schulter und Oberarm	86.76.33↔	Grossflächige Transpositionsplastik am Unterarm
86.74.33↔	Kleinflächige Transpositionsplastik am Unterarm	86.76.34↔	Grossflächige Transpositionsplastik an Brustwand und Rücken
86.74.34↔	Kleinflächige Transpositionsplastik an Brustwand und Rücken	86.76.35↔	Grossflächige Transpositionsplastik an der Bauchregion
86.74.35↔	Kleinflächige Transpositionsplastik an der Bauchregion	86.76.36↔	Grofl Transpositionsplastik an d Leisten und Genreg
86.74.36↔	Klfl Transpositionsplastik an d Leisten und Genreg	86.76.37↔	Grossflächige Transpositionsplastik am Gesäss
86.74.37↔	Kleinflächige Transpositionsplastik am Gesäss	86.76.38↔	Grofl Transpositionsplastik an Os und Unterschenkel
86.74.38↔	Klfl Transpositionsplastik an Os und Unterschenkel	86.76.39↔	Grossflächige Transpositionsplastik an andere Lokalisation
86.74.39↔	Kleinflächige Transpositionsplastik, an andere Lokalisationen	86.76.3a↔	Grossflächige Transpositionsplastik am Fuss
86.74.3a↔	Kleinflächige Transpositionsplastik am Fuss	86.76.40↔	Grossfl Insellappenplastik am Kopf (ausser Lippe und Mund)
86.74.40↔	Kleinfl Insellappenplastik am Kopf (ausser Lippe und Mund)	86.76.41↔	Grossflächige Insellappenplastik am Hals
86.74.41↔	Kleinflächige Insellappenplastik am Hals	86.76.42↔	Grossflächige Insellappenplastik an Schulter und Oberarm
86.74.42↔	Kleinflächige Insellappenplastik an Schulter und Oberarm	86.76.43↔	Grossflächige Insellappenplastik am Unterarm
86.74.43↔	Kleinflächige Insellappenplastik am Unterarm	86.76.44↔	Grossflächige Insellappenplastik an Brustwand und Rücken
86.74.44↔	Kleinflächige Insellappenplastik an Brustwand und Rücken	86.76.45↔	Grossflächige Insellappenplastik an der Bauchregion
86.74.45↔	Kleinflächige Insellappenplastik an der Bauchregion	86.76.46↔	Grofl Insellappenplastik an d Leisten und Genreg
86.74.46↔	Kleinflächige Insellappl an d Leisten und Genreg	86.76.47↔	Grossflächige Insellappenplastik am Gesäss
86.74.47↔	Kleinflächige Insellappenplastik am Gesäss	86.76.48↔	Grofl Insellappl an Oberschenkel und Unterschenkel
86.74.48↔	Klfl Insellappl an Oberschenkel und Unterschenkel	86.76.49↔	Grossflächige Insellappenplastik, an andere Lokalisationen
86.74.49↔	Kleinflächige Insellappenplastik, an andere Lokalisationen	86.76.4a↔	Grossflächige Insellappenplastik am Fuss
86.74.4a↔	Kleinflächige Insellappenplastik am Fuss	86.76.99↔	Anbr von gestielt o fr Lp an And Lok, GroFl, sonstige
86.74.50↔	Kleinflächige Z-Plastik am Kopf (ausser Lippe und Mund)	86.77.00↔	Anbringen von sonstiger lokaler Lappenplastik, n.n.bez.
86.74.51↔	Kleinflächige Z-Plastik am Hals	86.77.10↔	Sonstige lokale Lappenplastik am Kopf (ausser Lippe und Mund)
86.74.52↔	Kleinflächige Z-Plastik an Schulter und Oberarm	86.77.11↔	Sonstige lokale Lappenplastik am Hals
86.74.53↔	Kleinflächige Z-Plastik am Unterarm	86.77.12↔	Sonstige lokale Lappenplastik an Schulter und Oberarm
86.74.54↔	Kleinflächige Z-Plastik an Brustwand und Rücken	86.77.13↔	Sonstige lokale Lappenplastik am Unterarm
86.74.55↔	Kleinflächige Z-Plastik an der Bauchregion	86.77.14↔	Sonstige lokale Lappenplastik an Brustwand und Rücken
86.74.56↔	Kleinflächige Z-Plastik an der Leisten- und Genitalregion	86.77.15↔	Sonstige lokale Lappenplastik an der Bauchregion
86.74.57↔	Kleinflächige Z-Plastik am Gesäss	86.77.16↔	Sonstige lokale Lappenplastik an der Leisten- und Genitalregion
86.74.58↔	Kleinflächige Z-Plastik an Oberschenkel und Unterschenkel	86.77.17↔	Sonstige lokale Lappenplastik am Gesäss
86.74.59↔	Kleinflächige Z-Plastik, an andere Lokalisationen	86.77.18↔	Sonst lokale Lappenplastik an Oberschenkel und Uschenkel
86.74.5a↔	Kleinflächige Z-Plastik am Fuss	86.77.19↔	Sonstige lokale Lappenplastik, an andere Lokalisationen
86.74.99↔	Anbr von gestielt oder fr Lappen an And Lok, sonstige	86.77.1a↔	Sonstige lokale Lappenplastik am Fuss
86.75.00↔	Revision von gestieltem oder freiem Lappen, n.n.bez.	86.77.99↔	Anbringen von sonstiger lokaler Lappenplastik, sonstige
86.75.10↔	Revision von gestielt o fr Lp o fr Hauttx d Kopfes	86.78.00↔	Sonstige Lappenplastiken, n.n.bez.
86.75.11↔	Revision von gestielt o fr Lp o fr Hauttx d Halses	86.78.10↔	Anbr v fr Lp m mkrvsk Anast a Kpf (auss Lp u Mnd)
86.75.12↔	Rev von gestielt o fr Lp o fr Hauttx von Schult u Oba	86.78.11↔	Anbr von fr Lappen mit mikrovaskulärer Anast a Hals
86.75.13↔	Revision von gestielt o fr Lp o fr Hauttx d Unterarmes	86.78.12↔	Anbr von fr Lp m mikrovask Anast an Schulter und Oba
86.75.14↔	Revision von gestielt oder fr Lp oder fr Hauttx d Hand	86.78.13↔	Anbr von fr Lp mit mikrovaskulärer Anast a Unterarm
86.75.15↔	Rev von gestielt o fr Lp o fr Hauttx d Bruw und Rücken	86.78.14↔	Anbr von fr Lp m mikrovask Anast an Bruw und Rücken
86.75.16↔	Revision von gestielt o fr Lp o fr Hauttx d Bauchreg	86.78.15↔	Anbr von fr Lp mit mikrovaskulärer Anast an Bauchreg
86.75.17↔	Rev von gestielt o fr Lp o fr Hauttx d unteren Extrem	86.78.16↔	Anbr von fr Lp m mikrovask Anast an d Leist u Genreg
86.75.19↔	Revision von gestielt o fr Lp o fr Hauttx and Lok		

86.78.17↔	Anbr von fr Lappen mit mikrovaskulärer Anast a Gesäss	86.78.34↔	Komb Plast Ingr an Haut u Unterhaut von Bruw u Rücken
86.78.18↔	Anbr von fr Lp m mikrovask Anast an d unteren Extrem	86.78.35↔	Komb Plast Ingr an Haut und Unterhaut von Bauchreg
86.78.19↔	Anbr von fr Lp mit mikrovaskulärer Anast an And Lok	86.78.36↔	Komb Plast Ingr an Haut u Unterhaut d Leist u Genreg
86.78.20↔	Anbr v gstielt rg Lp o gstielt Frnl a Kpf (auss Lp u Mnd)	86.78.37↔	Komb plastische Ingr an Haut und Unterhaut d Gesäss
86.78.21↔	Anbr von gestielt regionalem Lp o gestielt Fernl a Ha	86.78.38↔	Komb Plast Ingr an Haut u Unterhaut d unteren Extrem
86.78.22↔	Anbr v gstielt rg Lp o gstielt Frnl an Schl u Ob	86.78.39↔	Komb plastische Ingr an Haut und Unterhaut and Lok
86.78.23↔	Anbr von gestielt reg Lp o gestielt Fernl a Unterarm	86.78.40↔	Anbr v sonst gestielt o fr Lp a Kopf (auss Lip u Mund)
86.78.24↔	Anbr v gstielt rg Lp o gstielt Frnl an Brw u Rückn	86.78.41↔	Anbringen von sonstigem gestielten oder freien Lappen am Hals
86.78.25↔	Anbr v gestielt reg Lp o gestielt Fernl an d Bauchreg	86.78.42↔	Anbr von sonstigem gestielt o fr Lp an Schult und Oba
86.78.26↔	Anbr v gstielt rg Lp o gstielt Frnl an d Leist u Gnrg	86.78.43↔	Anbr von sonstigem gestielt oder fr Lappen a Unterarm
86.78.27↔	Anbr von gestielt reg Lp o gestielt Fernl a Gesäss	86.78.44↔	Anbr von sonstigem gestielt o fr Lp an Bruw und Rücken
86.78.28↔	Anbr v gstielt rg Lp o gstielt Frnl an d unt Extrm	86.78.45↔	Anbr von sonstigem gestielt oder fr Lp an d Bauchreg
86.78.29↔	Anbr von gestielt reg Lp o gestielt Fernl an And Lok	86.78.46↔	Anbr von sonst gestielt o fr Lp an d Leist und Genreg
86.78.30↔	Kmb Plst Ingr an Haut u Unth d Kpfs (auss Lp u Mnd)	86.78.47↔	Anbringen von sonstm gestielten o freien Lappen am Gesäss
86.78.31↔	Komb plastische Ingr an Haut und Unterhaut d Halses	86.78.48↔	Anbr von sonst gestielt o fr Lp an d unteren Extrem
86.78.32↔	Komb Plast Ingr an Haut u Unterhaut von Schult u Oba	86.78.49↔	Anbr von sonstigem gestielt oder fr Lappen an And Lok
86.78.33↔	Komb Plast Ingr an Haut und Unterhaut d Unterarmes	86.78.99↔	Sonstige Lappenplastiken, sonstige

ADRG X04**Andere Eingriffe bei Verletzungen der unteren Extremität**

Prozedur in Tabelle X04-2 oder Hauptdiagnose in Tabelle X04-1 und Prozedur in Tabelle X04-3

DRG X04Z**Andere Eingriffe bei Verletzungen der unteren Extremität****Hauptdiagnose X04-1**

S71.0	Offene Wunde Hüfte	S88.1	Traumatische Amputation zw Knie oberem Sprunggelenk
S71.1	Offene Wunde Oberschenkel	S88.9	Traumatische Amputation am Unterschenkel, Höhe nnbez
S71.7	Multiple offene Wunden Hüfte u OS	S89.7	Multiple Verletzungen Unterschenkel
S71.80	Offene Wunde sonst u nnbez Teile Beckengürtel	S91.0	Offene Wunde Knöchelregion
S75.0	Verletzung A femoralis	S91.1	Offene Wunde ein/mehr Zehen oh Schädigung Nagel
S75.1	Verletzung V femoralis, in Höhe Hüfte Oberschenkel	S91.2	Offene Wunde ein/mehr Zehen m Schädigung Nagel
S75.2	Verletz V saphena magna, in Höhe Hüfte u Oberschenkel	S91.3	Offene Wunde sonstiger Teile Fuss
S75.7	Verletz mehr Blutgefässe, in Höhe Hüfte u Oberschenkel	S91.7	Multiple offene Wunden Knöchelregion Fuss
S75.8	Verletz sonst Blutgefässe, in Höhe Hüfte u Oberschenkel	S91.80	Off Wunde sonst Teil Knöchelreg/Fuss
S75.9	Verletz nnbez Blutgefäss, in Höhe Hüfte u Oberschenkel	S95.0	Verletzung A dorsalis pedis
S77.0	Zerquetschung Hüfte	S95.1	Verletzung A plantaris pedis
S77.1	Zerquetschung Oberschenkel	S95.2	Verletzung Venen Fussrücken
S77.2	Zerquetschung m Beteiligung Hüfte Oberschenkel	S95.7	Verletz mehr Blutgefässe in Höhe Knöchel Fuss
S78.0	Traumatische Amputation im Hüftgelenk	S95.8	Verletz sonst Blutgefässe in Höhe Knöchel Fuss
S78.1	Traumatische Amputation zwischen Hüfte u Knie	S95.9	Verletz eines nnbez Blutgefässes in Höhe Knöchel Fuss
S78.9	Traumatische Amputation an Hüfte OS, Höhe nnbez	S97.0	Zerquetschung OSG
S79.7	Multiple Verletzung Hüfte Oberschenkel	S97.1	Zerquetschung ein/mehr Zehen
S81.0	Offene Wunde Knie	S97.8	Zerquetschung sonst Teile OSG Fuss
S81.7	Multiple offene Wunden Unterschenkel	S98.0	Traumatische Amputation Fuss in Höhe OSG
S81.80	Nnbez offene Wunde sonstiger Teile Unterschenkel	S98.1	Traumatische Amputation einzelne Zehe
S81.9	Offene Wunde Unterschenkel, Teil nnbez	S98.2	Traumatische Amputation von zwei od mehr Zehen
S85.0	Verletzung A poplitea	S98.3	Traumatische Amputation sonst Teile Fuss
S85.1	Verletzung A tibialis (anterior) (posterior)	S98.4	Traumatische Amputation am Fuss, Höhe nnbez
S85.2	Verletzung A peronaea	S99.7	Multiple Verletzung Knöchelregion Fuss
S85.3	Verletzung V saphena magna in Höhe Unterschenkel	T01.3	Offene Wunden m Bet mehr Regionen untere Extremität(en)
S85.4	Verletzung V saphena parva in Höhe Unterschenkel	T04.3	Zerquetsch m Bet mehr Regionen untere Extremität(en)
S85.5	Verletzung V poplitea	T13.1	Offene Wunde untere Extremität, Höhe nnbez
S85.7	Verletzung mehr Blutgefässe in Höhe Unterschenkel	T13.4	Verletz nnbez Blutgefäss untere Extremität, Höhe nnbez
S85.8	Verletzung sonst Blutgefässe in Höhe Unterschenkel	T13.6	Traumatische Amputation untere Extremität, Höhe nnbez
S85.9	Verletzung nnbez Blutgefäss in Höhe Unterschenkel	T33.8	Oberflächliche Erfrierung der Knöchelregion und des Fusses
S87.0	Zerquetschung Knie	T34.8	Erfrierung m Gewebsnekrose Knöchelregion und Fusse
S87.8	Zerquetschung sonst u nnbez Teile Unterschenkel	T35.5	Nnbez Erfrierung der unteren Extremität
S88.0	Traumatische Amputation im Kniegelenk	T69.0	Kälte-Nässe-Schaden Hände od Füsse

Prozedur X04-2

00.70↔	Rev e Hüftendoproth, sowohl azetab als auch fem Komp	00.81↔	Revision einer Knieprothese, Tibiakomponente
00.71↔	Revision einer Hüftendoprothese, azetabuläre Komponente	00.82↔	Revision einer Knieprothese, Femurkomponente
00.72↔	Revision einer Hüftendoprothese, femorale Komponente	00.83↔	Revision einer Knieprothese, Patellarkomponente
00.73↔	Rev von Hüftproth, nur azetab Liner u / o nur Femkopf	00.84↔	Revision einer Knieprothese, Tibialiner
00.80↔	Revision einer Knieprothese, total (alle Komponenten)	00.85↔	Ersatz der Oberfläche Hüftgelenk total

00.86↔	Ersatz der Oberfläche Hüftgelenk, partiell, Femurkopf	77.08.10↔	Sepuestrekt an Tarsal und Metatars, oh Einl e Medträg
00.87↔	Ersatz der Oberfläche Hüftgelenk, partiell, Azetabulum	77.08.11↔	Sepuestrekt an Tarsalia und Metatars, m Einl e Medträg
04.44↔	Entlastung am Tarsaltunnel	77.08.99↔	Sequestrektomie an Tarsalia und Metatarsalia, sonstige
38.18.00↔	Endarterektomie von Gefässen der unteren Extremität, n.n.bez.	77.09.00↔	Sequestrektomie an and näh bez Kn, oh Gschk, n.n.bez.
38.18.10↔	Endarterektomie der A. femoralis (communis) (superficialis)	77.09.10↔	Sequestrektomie an Phalangen d Hand, oh Einl e Medträg
38.18.11↔	Endarterektomie der A. profunda femoris	77.09.11↔	Sequestrektomie an Phalangen d Hand, m Einl e Medträg
38.18.12↔	Endarterektomie der A. poplitea	77.09.20↔	Sequestrektomie an d Wirbelsäule, ohne Einl e Medträg
38.18.99↔	Endarterektomie von Gefässen der unteren Extremität, sonstige	77.09.21↔	Sequestrektomie an d Wirbelsäule, m Einl e Medträg
38.38.00↔	Resektion von Aa d unteren Extrem mit Anast, n.n.bez.	77.09.30↔	Sequestrektomie a Beckenkn, ohne Einl e Medträg
38.38.10↔	Resektion d A. fem m Anast (communis) (superficialis)	77.09.31↔	Sequestrektomie a Beckenkn, m Einl e Medträg
38.38.11↔	Resektion der A. profunda femoris mit Anastomose	77.09.40↔	Sequestrektomie an D Phal d Fusses, oh Einl e Medträg
38.38.12↔	Resektion der A. poplitea mit Anastomose	77.09.41↔	Sequestrektomie an D Phal d Fusses, m Einl e Medträg
38.38.99↔	Resektion von Aa d unteren Extrem mit Anast, sonstige	77.09.90↔	Sepuestrekt an sonstigen näh bz Kn, oh Einl e Medträg
38.39.00↔	Resektion von Venen d unteren Extrem m Anast, n.n.bez.	77.09.91↔	Sepuestrekt an sonstigen näh bz Kn, m Einl e Medträg
38.39.10↔	Resektion von Venen der unt Extremität mit Anastomose, tiefe	77.09.99↔	Sequestrektomie an and näh bez Kn, oh Gschk, sonstige
38.39.99↔	Resektion von Venen d unteren Extrem m Anast, sonstige	77.15.00↔	Sonstige Knochinzis ohne Knochdurchtr a Fem, n.n.bez.
38.40↔	Resektion von Blutgefässen mit Ersatz, Lokalisation n.n.bez.	77.15.10↔	S Knchnzs oh Knchdrchr a (snst) Fm, Explr u Knchnb
38.48.00↔	Resektion von Aa d unteren Extrem mit Ers, n.n.bez.	77.15.11↔	Sonstige Knochinzis oh Knochdurchtr a Fem, Fremdkentf
38.48.10↔	Resektion der A. femoralis mit Ersatz (communis) (superficialis)	77.15.12↔	S Knchnzs oh Knchdrchr a Fm, Enl u Entf e Mdrträg
38.48.11↔	Resektion der A. profunda femoris mit Ersatz	77.15.13↔	Sonstige Knochinzis ohne Knochdurchtr a Fem, Drain
38.48.12↔	Resektion der A. poplitea mit Ersatz	77.15.20↔	S Knchnzs oh Knchdrchr a Fm, Explr u Knchnb a Schnklh
38.48.13↔	Resektion von Arterien des Unterschenkels mit Ersatz	77.15.99↔	Sonstige Knochinzis ohne Knochdurchtr a Fem, sonstige
38.48.99↔	Resektion von Aa d unteren Extrem mit Ers, sonstige	77.16.00↔	So Knochinzis oh Knochdurchtr an d Patel, n.n.bez.
38.49.00↔	Resektion von Venen der unteren Extremität mit Ersatz, n.n.bez.	77.16.10↔	S Knchnzs oh Knchdrchr an d Ptl, Explr u Knchnb
38.49.10↔	Resektion von tiefen Venen der unteren Extremität mit Ersatz	77.16.11↔	So Knochinzis oh Knochdurchtr an d Patel, Fremdkentf
38.49.99↔	Resektion von Venen der unteren Extremität mit Ersatz, sonst	77.16.12↔	S Knchnzs oh Knchdrchr an d Ptl, Enl u Entf e Mdrträg
38.68.00↔	Sonstige Exzision von Arterien der unteren Extremität, n.n.bez.	77.16.13↔	Sonstige Knochinzis oh Knochdurchtr an d Patel, Drain
38.68.10↔	Sonstige Exzision von Arterien des Oberschenkels	77.16.99↔	So Knochinzis oh Knochdurchtr an d Patel, So
38.68.20↔	Sonst Exzision von Arterien des Unterschenkels und des Fusses	77.17.00↔	So Knochinzis oh Knochdurchtr an Tib und Fib, n.n.bez.
38.68.99↔	Sonstige Exzision von Arterien der unteren Extremität, sonstige	77.17.10↔	S Knchnzs oh Knchdrchr an Tb u Fb, Explr u Knchnb
38.80↔	Sonstiger chir Verschluss von Gef, Lok n.n.bez.	77.17.11↔	So Knochinzis oh Knochdurchtr an Tib u Fib, Fremdkentf
38.88↔	Sonstiger chir Verschluss von Aa d unteren Extremität	77.17.12↔	S Knchnzs oh Knchdrchr an Tb u Fb, Enl u Entf e Mdrträg
38.89↔	Sonstiger chir Verschluss von Venen d unteren Extrem	77.17.13↔	So Knochinzis oh Knochdurchtr an Tibia und Fib, Drain
39.29.00↔	Sonstiger (peripherer) Gefäss-Shunt oder -Bypass, n.n.bez.	77.17.99↔	So Knochinzis oh Knochdurchtr an Tibia und Fib, So
39.29.10↔	Gefässshunt oder Byp an Aa d unteren Extrem, n.n.bez.	77.18.00↔	S Knchnzs oh Knchdrchr an Trsl u Mtrts, n.n.bz.
39.29.11↔	Femorofemorale Gefäss-Shunt oder -Bypass	77.18.10↔	Sonstige Knochinzis oh Knochdurchtr a Talus, n.n.bez.
39.29.12↔	Femoropopliteale Gefäss-Shunt oder -Bypass	77.18.11↔	S Knchnzs oh Knchdrchr a Tls, Explr u Knchnb
39.29.13↔	Femorocrurale Gefäss-Shunt oder -Bypass	77.18.12↔	So Knochinzis oh Knochdurchtr a Talus, Fremdkentf
39.29.14↔	Femoropedale Gefäss-Shunt oder -Bypass	77.18.13↔	S Knchnzs oh Knchdrchr a Tls, Enl u Entf e Mdrträg
39.29.15↔	Popliteocrurale und popliteopedale Gefäss-Shunt oder -Bypass	77.18.14↔	Sonstige Knochinzis ohne Knochdurchtr a Talus, Drain
39.29.16↔	Gefässshunt oder Byp an Aa d Unterschenkels und d Fusses	77.18.19↔	Sonstige Knochinzis oh Knochdurchtr a Talus, sonstige
39.29.19↔	Gefässshunt oder Byp an Aa d unteren Extrem, sonstige	77.18.20↔	Sonstige Knochinzis oh Knochdurchtr a Kalkan, n.n.bez.
39.29.20↔	Gefäss-Shunt oder Bypass an Arterien der oberen Extremität	77.18.21↔	S Knchnzs oh Knchdrchr a Klkn, Explr u Knchnb
39.29.30↔	S (prphrr) Gfshnt o Byp, extraanatsch, n.n.bz.	77.18.22↔	So Knochinzis oh Knochdurchtr a Kalkan, Fremdkentf
39.29.31↔	Subclaviafemorale Gefäss-Shunt oder Bypass	77.18.23↔	S Knchnzs oh Knchdrchr a Klkn, Enl u Entf e Mdrträg
39.29.32↔	Axillofemorale Gefäss-Shunt oder Bypass	77.18.24↔	Sonstige Knochinzis ohne Knochdurchtr a Kalkan, Drain
39.29.33↔	Femorofemorale Cross-over-Bypass	77.18.29↔	Sonstige Knochinzis oh Knochdurchtr a Kalkan, sonstige
39.29.39↔	So (peripherer) Gefshnt o Byp, extraanatomisch, So	77.18.30↔	S Knchnzs oh Knchdrchr an snst Trsl, n.n.bz.
39.29.40↔	Gefäss-Shunt oder -Bypass an Venen	77.18.31↔	S Knchnzs oh Knchdrchr an snst Trsl, Explr u Knchnb
39.29.80↔	Temporärer intraoperativer Shunt, n.n.bez.	77.18.32↔	S Knchnzs oh Knchdrchr an snst Trsl, Frmdkntf
39.29.81↔	Temporärer intraoperativer Shunt, arterioarteriell	77.18.33↔	S Knchnzs oh Knchdrchr an snst Trsl, Enl u Entf e Mdrträg
39.29.82↔	Temporärer intraoperativer Shunt, arteriovenös	77.18.34↔	So Knochinzis oh Knochdurchtr an sonst Tarsalia, Drain
39.29.89↔	Temporärer intraoperativer Shunt, sonstige	77.18.39↔	So Knochinzis oh Knochdurchtr an sonst Tarsalia, So
39.29.99↔	Sonstiger (peripherer) Gefäss-Shunt oder -Bypass, sonstige	77.18.40↔	So Knochinzis oh Knochdurchtr an Metatars, n.n.bez.
39.49.00↔	Sonstige Revision nach vaskulärem Eingriff, n.n.bez.	77.18.41↔	S Knchnzs oh Knchdrchr an Mtrts, Explr u Knchnb
39.49.10↔	Revision einer Gefässanastomose	77.18.42↔	So Knochinzis oh Knochdurchtr an Metatars, Fremdkentf
39.49.20↔	Revision eines vaskulären Implantates	77.18.43↔	S Knchnzs oh Knchdrchr an Mtrts, Enl u Entf e Mdrträg
39.49.21↔	Wechsel eines vaskulären Implantates	77.18.44↔	Sonstige Knochinzis oh Knochdurchtr an Metatars, Drain
39.49.22↔	Entfernung eines vaskulären Implantates	77.18.49↔	So Knochinzis oh Knochdurchtr an Metatars, So
39.49.30↔	Ersatz eines kardialen Conduit	77.18.99↔	So Knochinzis oh Knochdurchtr an Tarsal u Metatars, So
39.49.99↔	Sonstige Revision nach vaskulärem Eingriff, sonstige	77.19.00↔	Knochinzis an and näher bez Kn, ohne Gschk, n.n.bez.
77.05.00↔	Sequestrektomie an Femur, n.n.bez	77.19.10↔	Knochinzis an Phalangen d Hand, Explor und Knochenbo
77.05.10↔	Sequestrektomie an Femur, ohne Einlage eines Medträgers	77.19.11↔	Knocheninzision an Phalangen d Hand, Fremdkentf
77.05.11↔	Sequestrektomie an Femur, m Einlage eines Medträgers	77.19.12↔	Knochinzis an Phal d Hand, Einl und Entf e Medträg
77.05.99↔	Sequestrektomie an Femur, sonstige	77.19.13↔	Knocheninzision an Phalangen der Hand, Drainage
77.07.00↔	Sequestrektomie an Tibia und Fibula, n.n.bez.	77.19.19↔	Sonstige Knocheninzision an Phalangen der Hand
77.07.10↔	Sequestrektomie an Tibia und Fib, ohne Einl e Medträg	77.19.20↔	Knocheninzision an d Wirbelsäule, Explor und Knochenbo
77.07.11↔	Sequestrektomie an Tibia und Fib, m Einl e Medträg	77.19.21↔	Knocheninzision an d Wirbelsäule, Fremdkentf
77.07.99↔	Sequestrektomie an Tibia und Fibula, sonstige	77.19.22↔	Knochinzis an d Wirbelsäule, Einl und Entf von Medtr
77.08.00↔	Sequestrektomie an Tarsalia und Metatarsalia, n.n.bez.	77.19.23↔	Knocheninzision an der Wirbelsäule, Drainage

77.19.29↔	Sonstige Knocheninzision an der Wirbelsäule	77.68.10↔	Lokale Resektion von Knochläs oder Gew an Tarsalia
77.19.30↔	Knocheninzision a Beckenkn, Explor und Knochenbohrung	77.68.11↔	Lok Resektion von Knochenläsion o -gewebe an Metatarsalia
77.19.31↔	Knocheninzision am Beckenknochen, Fremdkörperentfernung	77.68.20↔	Debridement an Tarsalia
77.19.32↔	Knochinzis a Beckenkn, Einl und Entf von Medtr	77.68.21↔	Debridement an Metatarsalia
77.19.33↔	Knocheninzision am Beckenknochen, Drainage	77.68.99↔	Lok Res von Knochläs o Gew an Tarsal und Metatars, So
77.19.39↔	Sonstige Knocheninzision am Beckenknochen	77.69.13↔	Lok Resektion von Knochläs o Gew an Phal d Fusses
77.19.40↔	Knochinzis an D Phal d Fusses, Explor und Knochenbo	77.69.23↔	Debridement an Phalangen des Fusses
77.19.41↔	Knocheninzision an D Phalangen d Fusses, Fremdkentf	77.85↔	Sonstige partielle Knochenresektion am Femur
77.19.42↔	Knochinzis an D Phal d Fusses, Einl und Entf e Medträg	77.86↔	Sonstige partielle Knochenresektion aus der Patella
77.19.43↔	Knocheninzision an den Phalangen des Fusses, Drainage	77.87.00↔	Sonstige partielle Knochres an Tibia und Fib, n.n.bez.
77.19.49↔	Sonstige Knocheninzision an den Phalangen des Fusses	77.87.10↔	Sonstige partielle Knochenresektion an Tibia
77.19.90↔	Knochinzis an sonst näh bez Kn, Explor und Knochenbo	77.87.11↔	Sonstige partielle Knochenresektion an Fibula
77.19.91↔	Knocheninzision an sonstigen näher bez Kn, Fremdkentf	77.87.99↔	Sonstige partielle Knochres an Tibia und Fib, sonstige
77.19.92↔	Knochinzis an sonst näh bez Kn, Einl u Entf e Medträg	77.88↔	Sonst partielle Knochenresektion an Tarsalia und Metatarsalia
77.19.93↔	Knocheninzision an sonstigen näher bez Knochen, Drain	77.89.40↔	Sonstige partielle Knochenresektion an Phalangen des Fusses
77.19.99↔	Knochinzis an and näher bez Kn, ohne Gschk, sonstige	77.95↔	Totale Femur-Resektion
77.25.00↔	Keilosteotomie am Femur, n.n.bez.	77.96↔	Totale Patella-Resektion
77.25.10↔	Keilosteotomie am Schenkelhals	77.97.00↔	Totale Resektion von Tibia und Fibula, n.n.bez.
77.25.20↔	Keilosteotomie am sonstigen Femur	77.97.10↔	Totale Resektion von Tibia
77.25.99↔	Keilosteotomie am Femur, sonstige	77.97.11↔	Totale Resektion von Fibula
77.27.00↔	Keilosteotomie an Tibia und Fibula, n.n.bez.	77.97.99↔	Totale Resektion von Tibia und Fibula, sonstige
77.27.10↔	Keilosteotomie an der Tibia	77.98.00↔	Totale Resektion von Tarsalia und Metatarsalia, n.n.bez.
77.27.20↔	Keilosteotomie an der Fibula	77.98.10↔	Totale Resektion von Tarsalia
77.27.99↔	Keilosteotomie an Tibia und Fibula, sonstige	77.98.11↔	Totale Resektion von Metatarsalia
77.28.00↔	Keilosteotomie an Tarsalia und Metatarsalia, n.n.bez.	77.98.99↔	Totale Resektion von Tarsalia und Metatarsalia, sonstige
77.28.10↔	Keilosteotomie am Talus	77.99.30↔	Totale Knochenresektionen am Becken
77.28.20↔	Keilosteotomie am Kalkaneus	77.99.40↔	Totale Knochenresektionen an Phalangen des Fusses
77.28.30↔	Keilosteotomie an sonstigen Tarsalia	78.05.10↔	Knochtx a Fem, Gefgestielt mit mikrovaskulärer Anast
77.28.40↔	Keilosteotomie an Metatarsalia	78.05.11↔	Knochtx a Fem, Gefgestielt, ohne mikrovaskuläre Anast
77.28.99↔	Keilosteotomie an Tarsalia und Metatarsalia, sonstige	78.05.12↔	Knochentransplantation am Femur, allogene
77.29.40↔	Keilosteotomie an Phalangen des Fusses	78.05.13↔	Knorpel-Knochentransplantation am Femur
77.35.00↔	Sonstige Knochendurchtrennung am Femur, n.n.bez.	78.07.10↔	Knochtx an d Tibia, Gefgestielt m mikrovask Anast
77.35.10↔	De-)Rotationsosteotomie am Schenkelhals	78.07.11↔	Knochtx an d Tibia, Gefgestielt ohne mikrovask Anast
77.35.11↔	Kortikotomie bei Segmenttransport am Schenkelhals	78.07.12↔	Knochentransplantation an der Tibia, allogene
77.35.12↔	Kompl (mehrd) Osteotomie (m Achsenk) a Schenkelhals	78.07.13↔	Knorpel-Knochentransplantation an der Tibia
77.35.19↔	Sonstige Knochendurchtrennung am Schenkelhals	78.07.20↔	Knochtx an d Fib, Gefgestielt m mikrovaskulärer Anast
77.35.20↔	(De-)Rotationsosteotomie an sonstigen Teilen des Femurs	78.07.21↔	Knochtx an d Fib, Gefgestielt ohne mikrovask Anast
77.35.21↔	Kortikot b Segmenttra an sonstigen Teilen d Femurs	78.07.22↔	Knochentransplantation an der Fibula, allogene
77.35.22↔	Kmpl (mhrd) Osteot (m Achsenk) an snst Teil d Fmrs	78.07.23↔	Knorpel-Knochentransplantation an der Fibula
77.35.23↔	Sonstige Knochendurchtr an sonstigen Teilen d Femurs	78.25.00↔	Verkürzungsosteotomie am Femur, n.n.bez.
77.35.99↔	Sonstige Knochendurchtrennung am Femur, sonstige	78.25.10↔	Temporäre Epiphyseodese am Schenkelhals
77.37.00↔	Sonstige Knochendurchtrennung an Tibia und Fibula, n.n.bez.	78.25.11↔	Permanente Epiphyseodese am Schenkelhals
77.37.10↔	(De-)Rotationsosteotomie an der Tibia	78.25.12↔	Therapeutische Epiphyseolyse am Schenkelhals
77.37.11↔	Vlgsiernd o vrsiernd (D)Rotationssttm an d Tb	78.25.19↔	Sonstige Verkürzungsosteotomie am Schenkelhals
77.37.12↔	Kortikotomie bei Segmenttransport an der Tibia	78.25.20↔	Temporäre Epiphyseodese an sonstigen Teilen des Femur
77.37.13↔	Kompl (mehrd) Osteotomie (m Achsenk) an d Tibia	78.25.21↔	Permanente Epiphyseodese an sonstigen Teilen des Femur
77.37.19↔	Sonstige Knochendurchtrennung an der Tibia	78.25.22↔	Therapeutische Epiphyseolyse an sonstigen Teilen des Femur
77.37.20↔	(De-)Rotationsosteotomie an der Fibula	78.25.99↔	Verkürzungsosteotomie am Femur, sonstige
77.37.21↔	Kortikotomie bei Segmenttransport an der Fibula	78.27.00↔	Verkürzungsosteotomie an Tibia und Fibula, n.n.bez.
77.37.22↔	Kompl (mehrd) Osteotomie (m Achsenk) an d Fib	78.27.10↔	Temporäre Epiphyseodese an der Tibia
77.37.29↔	Sonstige Knochendurchtrennung an der Fibula	78.27.11↔	Permanente Epiphyseodese an der Tibia
77.37.99↔	Sonstige Knochendurchtrennung an Tibia und Fibula, sonstige	78.27.12↔	Therapeutische Epiphyseolyse an der Tibia
77.38.00↔	So Knochendurchtr an Tarsalia und Metatars, n.n.bez.	78.27.19↔	Sonstige Verkürzungsosteotomie an der Tibia
77.38.10↔	(De-)Rotationsosteotomie an Tarsalia	78.27.20↔	Temporäre Epiphyseodese an der Fibula
77.38.11↔	Kortikotomie bei Segmenttransport an Tarsalia	78.27.21↔	Permanente Epiphyseodese an der Fibula
77.38.12↔	Kompl (mehrd) Osteotomie (m Achsenk) an Tarsalia	78.27.22↔	Therapeutische Epiphyseolyse an der Fibula
77.38.19↔	Sonstige Knochendurchtrennung an Tarsalia	78.27.29↔	Sonstige Verkürzungsosteotomie an der Fibula
77.38.29↔	Sonstige Knochendurchtrennung an Metatarsalia	78.27.99↔	Verkürzungsosteotomie an Tibia und Fibula, sonstige
77.38.99↔	So Knochendurchtr an Tarsalia und Metatars, So	78.28.00↔	Verkürzungsosteotomie an Tarsalia und Metatarsalia, n.n.bez.
77.39.40↔	Korrekturosteotomie an Phalangen des Fusses	78.28.10↔	Temporäre Epiphyseodese an Tarsalia und Metatarsalia
77.51↔	Plst Rk b Hlx vlg m Exstrskt, Wchtkrr u Ost a Os mtrts I	78.28.11↔	Permanente Epiphyseodese an Tarsalia und Metatarsalia
77.52↔	Plst Rk b Hlx vlg m Exstrskt, Weichtkrr u Arthrd	78.28.12↔	Therapeutische Epiphyseolyse an Tarsalia und Metatarsalia
77.53↔	Plst Rk b Hlx vlg m and Exstrskt u Weichtkrr	78.28.20↔	Sonstige Verkürzungsosteotomie am Calcaneus
77.54↔	Resektion oder Korrekturosteotomie bei Digitus quintus varus	78.28.21↔	Sonstige Verkürzungsosteotomie an sonstigen Tarsalia
77.58↔	Sonstige Resektion, Arthrod und Plast Reko an Zehen	78.28.22↔	Sonstige Verkürzungsosteotomie an Metatarsalia
77.59↔	Sonstige Exostosenresektion bei Hallux valgus	78.28.99↔	Verkürzungsosteotomie an Tarsalia und Metatarsalia, sonstige
77.65.00↔	Lok Resektion von Knochläs oder Gew a Fem, n.n.bez.	78.29.10↔	Temporäre Epiphyseodese an Phalangen der Hand
77.65.20↔	Debridement am Femur	78.29.11↔	Permanente Epiphyseodese an Phalangen der Hand
77.65.99↔	Lok Resektion von Knochläs oder Gew a Fem, sonstige	78.29.12↔	Therapeutische Epiphyseolyse an Phalangen der Hand
77.68.00↔	Lk Rs v Knochläs o Gw an Trsl u Mtrts, n.n.bez.	78.29.19↔	Sonstige Verkürzungsosteotomie an Phalangen der Hand

78.29.40↔	Temporäre Epiphyseodese an Phalangen des Fusses	79.16.50↔	Geschl Rep e sonstigen Fibulafx m inn Knochfix d Markn
78.29.41↔	Permanente Epiphyseodese an Phalangen des Fusses	79.16.59↔	Geschl Rp e snst Fblfx m S inn Knfx (zB d Sb, Pl, Dt)
78.29.42↔	Therapeutische Epiphyseolyse an Phalangen des Fusses	79.16.99↔	Geschl Rep e Fx an Tibia und Fib m inn Knochfix, So
78.29.49↔	Sonstige Verkürzungsosteotomie an Phalangen des Fusses	79.17.00↔	Geschl Rp e Fx an Trsl u Mtrs m inn Knchfx, n.n.bz.
78.29.99↔	Verkürzungsosteotomie an and Ni näh bez Kn, sonstige	79.17.10↔	Geschl Rep e Fx d Kalkan m inn Knochfix d winkst Pl
78.35.00↔	Verlängerungsosteotomie am Femur, n.n.bez.	79.17.19↔	Geschl Rp e Fx d Klkn m S inn Knfx (zB d Sb, Pl, Dt)
78.35.10↔	Verlängerungsosteotomie am Schenkelhals	79.17.29↔	Geschl Rp e Fx an st Trl u Mtrs m in Knfx (zB d Sb, Pl, Dt)
78.35.19↔	Verlängerungsosteotomie an sonstigen Teilen des Femur	79.17.99↔	Geschl Rp e Fx an Trsl u Mtrs m inn Knchfx, S
78.35.99↔	Verlängerungsosteotomie am Femur, sonstige	79.18↔	Geschl Reposition e Zehenfraktur mit inn Knochfix
78.37↔	Verlängerungsosteotomie an Tibia und Fibula	79.19.30↔	Geschl Reposition e Fx d Patella mit inn Knochfix
78.38.00↔	Verlängerungsosteotomie an Tarsalia und Metatarsalia, n.n.bez.	79.25↔	Off Rep einer Femurfraktur ohne innere Knochenfixation
78.38.10↔	Verlängerungsosteotomie am Calcaneus	79.26.00↔	Off Rep e Fx an Tib und Fib oh Inn Knochfix, n.n.bez.
78.38.19↔	Verlängerungsosteotomie an sonstigen Tarsalia	79.26.10↔	Off Reposition e prox Tibiafraktur oh Inn Knochfix
78.38.20↔	Verlängerungsosteotomie an Metatarsalia	79.26.11↔	Off Reposition e Tibiaschafffraktur ohne Inn Knochfix
78.38.99↔	Verlängerungsosteotomie an Tarsalia und Metatarsalia, sonstige	79.26.12↔	Off Reposition e dist Tibiafraktur ohne Inn Knochfix
78.45↔	Sonstige plastische Rekonstruktion am Femur	79.26.20↔	Off Reposition e proximalen Fibulafx ohne Inn Knochfix
78.47.00↔	Sonstige plastische Rekonstruktion an Tibia und Fibula, n.n.bez.	79.26.21↔	Off Reposition e Fibulaschafffraktur ohne Inn Knochfix
78.47.10↔	Sonstige plastische Rekonstruktion an Tibia	79.26.22↔	Offene Reposition e dist Fibulafx ohne Inn Knochfix
78.47.20↔	Sonstige plastische Rekonstruktion an Fibula	79.26.99↔	Off Rep e Fx an Tibia und Fib oh Inn Knochfix, So
78.47.99↔	Sonstige plastische Rekonstruktion an Tibia und Fibula, sonstige	79.27.00↔	Off Rp e Fx an Trsl u Mtrs oh Inn Knchfx, n.n.bz.
78.48↔	Sonstige plastische Rekonstruktion an Tarsalia und Metatarsalia	79.27.10↔	Off Rep e Talus und Kalkaneusfraktur oh Inn Knochfix
78.49.12↔	Sonstige plastische Rekonstruktion am Becken	79.27.11↔	Off Rep e einf Fx So Tarsal u Metatars oh Inn Knochfix
78.49.13↔	Sonstige plastische Rekonstruktion an Phalangen des Fusses	79.27.12↔	Off Rp e Mhrfrmfx S Trsl u Mtrs oh Inn Knchfx
78.55.00↔	Inn Knochfix ohne Reposition d Fx a Fem, n.n.bez.	79.27.99↔	Off Rep e Fx an Tarsal u Metatars oh Inn Knochfix, So
78.55.10↔	Revision von Osteosynthesematerial (oh Matwechs) a Fem	79.28↔	Off Rep einer Zehenfraktur ohne innere Knochenfixation
78.55.99↔	Inn Knochfix ohne Reposition d Fx a Fem, sonstige	79.29.00↔	Off Rep e Fx and bez Kn oh Inn Knochfix, n.n.bez.
78.56.00↔	Inn Knochfix oh Reposition d Fx an d Patella, n.n.bez.	79.29.20↔	Offene Reposition e Fx d Beckens ohne Inn Knochfix
78.56.10↔	Revision von Osteosynthmat (oh Matwechs) an d Patella	79.29.30↔	Offene Reposition e Fx d Patella ohne Inn Knochfix
78.56.99↔	Inn Knochfix oh Reposition d Fx an d Patella, sonstige	79.29.99↔	Off Rep e Fx and bez Kn oh Inn Knochfix, sonstige
78.57.00↔	Inn Knochfix oh Rep d Fx an Tibia und Fib, n.n.bez.	79.35.00↔	Offene Reposition e Femurfx mit inn Knochfix, n.n.bez.
78.57.10↔	Revision von Osteosynthmat (oh Matwechs) an d Tibia	79.35.10↔	Offene Reposition e Hüftkopffraktur mit inn Knochfix
78.57.20↔	Revision von Osteosynthmat (oh Matwechs) an d Fib	79.35.11↔	Off Rep e Schhfx und prox Femurfx m inn Knochfix
78.57.99↔	Inn Knochfix oh Rep d Fx an Tibia und Fib, sonstige	79.35.12↔	Offene Reposition e Femurschafffraktur m inn Knochfix
78.58.00↔	Inn Knchfx oh Rp d Fx an Trsl u Mtrs, n.n.bz.	79.35.13↔	Offene Reposition e dist Femurfx mit inn Knochfix
78.58.10↔	Rev u Osteosynthmat (oh Matwechs) an Tarsal u Metatars	79.35.99↔	Offene Reposition e Femurfx mit inn Knochfix, sonstige
78.58.99↔	Inn Knochfix oh Rep d Fx an Tarsalia und Metatars, So	79.36.00↔	Off Rep e Fx an Tibia und Fib m inn Knochfix, n.n.bez.
78.65.01↔	KIE a Fm: Dt, id Dt, Sb, Zg/C, Pl, W/Knd, dy Kb, Mk, Ft ex, K	79.36.10↔	Off Rp e einf Fx prx Tb m inn Knchfx d (Blount)Klm o int Drht
78.65.02↔	KIE a Fm (Schkh / prx / dst, a Sft): Mkn m Glp, Vng, TF	79.36.11↔	Off Rep e einf Fx d prox Tib m inn Knochfix d Schraube
78.65.03↔	Knimplentf a Fem (Schft): Marknagel mit Gelkomp	79.36.12↔	Off Rep e einf Fx d prox Tibia m So inn Knochfix
78.65.04↔	Knmplntf a Fm (prx / Schft / dst, auss Schnklh): Rngf	79.36.13↔	Off Rp e Mhrfrmfx d prx Tb m inn Knchfx d (Blount)Klm
78.65.05↔	Knimplentf a Fem, Entf e Kn(teil)ersatzes a Fem	79.36.14↔	Off Rep e Mehrfrmfx d prox Tibia m So inn Knochfix
78.65.08↔	Knimplentf a Fem: sonstiges Osteosynthesematerial	79.36.20↔	Off Rep e einf Tibiaschafffraktur m inn Knochfix
78.69.21↔	KnImEm a B: Dt, Sb, Zg/C, Fxt ext, Rngf, (Bl)K	79.36.30↔	Off Rp e einf Fx d dst Tb m inn Knchfx d Mrkn o wnkst Pl
78.69.22↔	Knochenimplantatenentfernung am Becken: (winkelstabile) Platte	79.36.31↔	Off Rp e einf Fx d dstaeln Tb m inn Knchfx d S Pl
78.69.25↔	KnImEm an and näh bz Kn, au Gschk, Ef e Kn(tl)stz a B	79.36.32↔	Off Rep e einf Fx d dist Tibia m So inn Knochfix
78.69.28↔	Knimplentf a Be: sonstiges Osteosynthesematerial	79.36.40↔	Off Rep e Mehrfrmfx So Teile d Tibia m inn Knochfix
78.69.31↔	KIE an Ts u Kln: (id) Dt, Sb, Zg/C, (wst) Pl, Ft ex, Rf, K	79.36.50↔	Off Reposition e einf Fx d prox Fib m inn Knochfix
78.69.38↔	Knimplentf an Talus und Calcaneus: So Osteosynthmat	79.36.51↔	Off Reposition e Mehrfrmfx d prox Fib m inn Knochfix
78.69.41↔	KIE an Phl d Fsss: (id) Dt, Sb, Zg/C, (wst) Pl, Ft ex, K	79.36.60↔	Off Rp e einf Fblschftfrkr m inn Knchfx d Mrkn
78.69.45↔	KnImEm an and näh bz Kn, au Gk, Ef e Kn(tl)stz an Phl d Fs	79.36.61↔	Off Rep e einf Fibulaschafffraktur m So inn Knochfix
78.69.48↔	Knimplentf an Phal d Fusses: sonstiges Osteosynthmat	79.36.62↔	Off Rp e Mhrfrmfx d Fblschfts m inn Knchfx d (wnkst) Pl
78.69.51↔	Knmplntf an and näh bz Kn: Drht, Zgg/Crcl, BlountKlm	79.36.63↔	Off Rp e Mhrfrmfx d Fblschfts m S inn Knchfx
78.69.52↔	KIE a n bz Kn Sb, Pl, dy Ksb, id Dt, Mn Gkp, Vg, TF, Fx ex	79.36.70↔	Off Rp e einf Fx d dst Fb m inn Knchfx d (Blount)Klm
78.69.53↔	Knimplentf an and näh bez Kn: Winkelplatte/Kondylenpl	79.36.71↔	Off Rep e einf Fx d dist Fib m inn Knochfix d Pl
78.69.55↔	KIE a and näh bz Kn, a Gk, Ef e Kn(tl)stz an st näh bz Kn	79.36.72↔	Off Rep e einf Fx d dist Fib m sonstiger inn Knochfix
78.69.58↔	Knimplentf an and näh bez Kn: sonstiges Osteosynthmat	79.36.73↔	Off Reposition e Mehrfrmfx d dist Fib m inn Knochfix
78.69.61↔	Entfernung von Osteosynthesematerial an Wirbelsäule	79.36.99↔	Off Rep e Fx an Tibia und Fib m inn Knochfix, sonstige
78.69.65↔	KnImEm an and näh bz Kn, au Gschk, Ef e Kn(tl)stz an d Ws	79.37.00↔	Off Rp e Fx an Trsl u Mtrs m inn Knchfx, n.n.bz.
78.69.71↔	Arthroskopische Entfernung von Osteosynthesematerial	79.37.10↔	Off Rep e Fx an Kalkan und Talus m inn Knochfix d Pl
79.15.00↔	Geschl Reposition e Femurfx mit inn Knochfix, n.n.bez.	79.37.11↔	Off Rep e Fx an Kalkan und Talus m So inn Knochfix
79.15.10↔	Geschl Reposition e dist Femurfx mit inn Knochfix	79.37.20↔	Off Rp e Mhrfrmfx an snst Trsl m inn Knchfx d Pl
79.15.20↔	Geschl Reposition e sonstigen Femurfx mit inn Knochfix	79.37.21↔	Off Rp e Mhrfrmfx an snst Trsl m S inn Knchfx
79.15.99↔	Geschl Reposition e Femurfx mit inn Knochfix, sonstige	79.37.30↔	Off Rep e Mehrfrmfx an Metatars m inn Knochfix
79.16.00↔	Geschl Rep e Fx an Tib u Fib m inn Knochfix, n.n.bez.	79.37.40↔	Off Rp e einf Fx an snst Trsl u Mtrs m inn Knchfx
79.16.10↔	Geschl Rep e prox Tibiafraktur m inn Knochfix d Markn	79.37.99↔	Off Rep e Fx an Tarsal und Metatars m inn Knochfix, So
79.16.29↔	Geschl Rp e dst Tibiafx m S inn Knfx (zB d Sb, Pl, Dt)	79.38↔	Off Rep einer Zehenfraktur m innerer Knochenfixation
79.16.30↔	Geschl Rep e sonst Tibiafraktur m inn Knochfix d Markn	79.39.00↔	Off Rep e Fx and bez Kn m inn Knochfix, n.n.bez.
79.16.39↔	Geschl Rp e snst Tibiafx m S inn Knfx (zB d Sb, Pl, Dt)	79.39.20↔	Offene Reposition e Fx d Acetabulum mit inn Knochfix
79.16.40↔	Geschl Rep e dist Fibulafx m inn Knochfix d Markn	79.39.29↔	Off Rep e Fx sonstiger Teile d Beckens m inn Knochfix
79.16.49↔	Geschl Rp e dst Fblfx m S inn Knfx (zB d Sb, Pl, Dt)	79.39.40↔	Offene Reposition e Fx d Patella mit inn Knochfix

79.39.99↔	Off Rep e Fx and bez Kn m inn Knochfix, sonstige	80.18.00↔	Sonstige Arthrotomie von Fuss und Zehen, n.n.bez.
79.45↔	Geschlossene Reposition einer Epiphysendiastase des Femur	80.18.10↔	Arthr Arthrot von Fuss und Zehen, Gelsp mit Drain
79.46↔	Geschl Reposition e Epiphysdiast an Tibia und Fib	80.18.11↔	Arthr Arthrot von Fuss und Zehen, Entf freier Gelkörper
79.55↔	Offene Reposition einer Epiphysendiastase am Femur	80.18.12↔	Arthr Arthrot von Fuss u Zehen, Einl o Entf e Medträg
79.56.00↔	Off Rep e Epiphysdiast an Tibia und Fib, n.n.bez.	80.18.20↔	Arthrot von Fuss und Zehen, Gelenkspülung mit Drainage
79.56.10↔	Offene Reposition e Epiphysdiast an d proximalen Tibia	80.18.21↔	Arthrot von Fuss und Zehen, Entf freier Gelenkkörper
79.56.11↔	Offene Reposition einer Epiphysendiastase an der distale Tibia	80.18.99↔	Sonstige Arthrotomie von Fuss und Zehen, sonstige
79.56.20↔	Offene Reposition e Epiphysdiast an d proximalen Fib	80.25.00↔	Arthroskopie der Hüfte, n.n.bez.
79.56.21↔	Off Rep einer Epiphysendiastase an der distalen Fibula	80.25.10↔	Diagnostische Arthroskopie der Hüfte
79.56.99↔	Off Rep e Epiphysdiast an Tibia und Fib, sonstige	80.25.20↔	Arthr assist Versorgung einer Fraktur a Hüftgelenk
79.59.00↔	Off Reposition e Epiphysdiast an and bez Kn, n.n.bez.	80.25.99↔	Arthroskopie der Hüfte, sonstige
79.59.10↔	Offene Reposition einer Epiphysendiastase an der Patella	80.26.00↔	Arthroskopie des Knies, n.n.bez.
79.59.99↔	Off Reposition e Epiphysdiast an and bez Kn, sonstige	80.26.10↔	Diagnostische Arthroskopie des Knies
79.65↔	Débridement einer offenen Femurfraktur	80.26.20↔	Arthr assist Versorgung einer Fraktur a Kniegelenk
79.66↔	Débridement einer offenen Fraktur an Tibia und Fibula	80.26.99↔	Arthroskopie des Knies, sonstige
79.67↔	Débridement einer offenen Fraktur an Tarsalia und Metatarsalia	80.27.00↔	Arthroskopie des Sprunggelenks, n.n.bez.
79.68↔	Débridement einer offenen Zehenfraktur	80.27.10↔	Diagnostische Arthroskopie des Sprunggelenkes
79.85↔	Offene Reposition einer Luxation der Hüfte	80.27.20↔	Arthr assist Versorgung einer Fraktur a Sprunggelenk
79.86.00↔	Offene Reposition einer Luxation des Knies, n.n.bez.	80.27.99↔	Arthroskopie des Sprunggelenks, sonstige
79.86.10↔	Off Reposition e Lux d proximalen Tibiofibulargelenks	80.35.00↔	Gelenkbiopsie an der Hüfte, n.n.bez.
79.86.19↔	Offene Reposition einer Luxation des Kniegelenks	80.35.20↔	Arthroskopische Gelenkbiopsie an der Hüfte
79.86.99↔	Offene Reposition einer Luxation des Knies, sonstige	80.35.30↔	Offene Gelenkbiopsie an der Hüfte
79.87.00↔	Offene Reposition einer Luxation des Sprunggelenkes, n.n.bez.	80.35.99↔	Gelenkbiopsie an der Hüfte, sonstige
79.87.10↔	Offene Reposition einer Luxation des oberen Sprunggelenkes	80.36.00↔	Gelenkbiopsie am Knie, n.n.bez.
79.87.20↔	Offene Reposition einer Luxation des unteren Sprunggelenkes	80.36.20↔	Arthroskopische Gelenkbiopsie am Knie
79.87.99↔	Offene Reposition einer Luxation des Sprunggelenkes, sonstige	80.36.30↔	Gelenkbiopsie am Knie, Offene Gelenkbiopsie am Knie
79.88.00↔	Offene Reposition einer Luxation von Fuss und Zehen, n.n.bez.	80.36.99↔	Gelenkbiopsie am Knie, sonstige
79.88.10↔	Offene Reposition einer Luxation eines Zehengelenkes	80.37.00↔	Gelenkbiopsie am Sprunggelenk, n.n.bez.
79.88.20↔	Offene Reposition e Lux e Metatarsophalangealgelenkes	80.37.20↔	Arthroskopische Gelenkbiopsie am Sprunggelenk
79.88.99↔	Offene Reposition einer Luxation von Fuss und Zehen, sonstige	80.37.30↔	Offene Gelenkbiopsie am Sprunggelenk
79.89.00↔	Offene Reposition e Luxation an and bez Lok, n.n.bez.	80.37.99↔	Gelenkbiopsie am Sprunggelenk, sonstige
79.89.20↔	Offene Reposition einer Luxation der Iliosakralgelenkes	80.45↔	Durchtr von Gelkaps, Ligament oder Knorpel an d Hüfte
79.89.30↔	Offene Reposition einer Luxation der Symphyse	80.46.00↔	Durchtr von Gelkaps, Lig oder Knorp a Knie, n.n.bez.
79.89.99↔	Offene Reposition e Luxation an and bez Lok, sonstige	80.46.10↔	Durchtr von Gelkaps, Ligament oder Knorpel a Knieg
79.95↔	Nicht näher bezeichnete Operation an Verletzung des Femur	80.46.20↔	Durchtr von Gelkaps, Lig o Knorp a prox Tibiofibgel
79.96.00↔	Ni näh bez Op an Verletzung von Tib und Fib, n.n.bez.	80.46.99↔	Durchtr von Gelkaps, Lig oder Knorp a Knie, sonstige
79.96.10↔	Nicht näher bezeichnete Operation an Verletzung der Tibia	80.47.00↔	Durchtr von Gelkaps, Lig o Knorp a Sg, n.n.bez.
79.96.20↔	Nicht näher bezeichnete Operation an Verletzung der Fibula	80.47.10↔	Durchtr von Gelkaps, Lig o Knorp a oberen Sprunggelenk
79.96.99↔	Ni näh bez Op an Verletzung von Tibia und Fib, So	80.47.20↔	Durchtr von Gelkaps, Lig o Knorp a unteren Sg
79.97↔	Ni näh bez Op an Verletzung von Tarsalia und Metatars	80.47.99↔	Durchtr von Gelkaps, Lig o Knorp a Sg, sonstige
79.98↔	Nicht näher bezeichnete Operation an Verletzung der Zehkn	80.48.00↔	Durchtr v Gelkaps, Lig o Knorp an Fuss u Zeh, n.n.bez.
80.05.00↔	Arthrotomie zur Prothesenentfernung der Hüfte, n.n.bez.	80.48.10↔	Durchtr von Gelkaps, Lig oder Knorp a Metatarsgel
80.05.10↔	Arthrot zur Prothentf d Hüfte, Entf e Femurkopfkappe	80.48.20↔	Durchtr von Gelkaps, Lig oder Knorp an e Zehengelenk
80.05.11↔	Arthrt z Prthntf d Hüft, Entf e Glnkpfnnprths	80.48.99↔	Durchtr von Gelkaps, Lig o Knorp an Fuss und Zehen, So
80.05.12↔	Arthrt z Prthntf d Hüft, Entf e Glnkpfnstüsch u GlschnPfn	80.6x.00↔	Menishektomie am Knie, n.n.bez.
80.05.13↔	Arthrt z Prthntf d Hüft, Entf e Fmrkprt, Duokpfrth o Tp	80.6x.10↔	Menishektomie am Knie, arthroskopisch, partiell
80.05.14↔	Arthrt z Prthntf d Hüft, Entf e snst Endprth d Hüft	80.6x.11↔	Menishektomie am Knie, arthroskopisch, total
80.05.99↔	Arthrotomie zur Prothesenentfernung der Hüfte, sonstige	80.6x.20↔	Menishektomie am Knie, offen chirurgisch, partiell
80.06↔	Arthrotomie zur Prothesenentfernung am Knie	80.6x.21↔	Menishektomie am Knie, offen chirurgisch, total
80.16.00↔	Sonstige Arthrotomie des Knies, n.n.bez.	80.6x.99↔	Menishektomie am Knie, sonstige
80.16.10↔	Arthr Arthrot d Kniegelenkes, Gelenkspülung mit Drain	80.76.00↔	Synovektomie am Knie, n.n.bez.
80.16.11↔	Arthr Arthrot d Kniegelenkes, Entf freier Gelenkkörper	80.76.10↔	Arthroskopische Synovektomie am Kniegelenk
80.16.12↔	Arthr Arthrot d Knieg, Einl oder Entf e Medträg	80.76.11↔	Arthr Synovektomie a proximalen Tibiofibulargelenk
80.16.20↔	Arthrot des Kniegelenkes, Gelenkspülung mit Drainage	80.76.20↔	Offene Synovektomie am Kniegelenk
80.16.21↔	S Arthrt d Knies, Arthrt d Kniegl, Entf freier Glkörp	80.76.21↔	Offene Synovektomie am proximalen Tibiofibulargelenk
80.16.99↔	Sonstige Arthrotomie des Knies, sonstige	80.76.99↔	Synovektomie am Knie, sonstige
80.17.00↔	Sonstige Arthrotomie des Sprunggelenks, n.n.bez.	80.77.00↔	Synovektomie am Sprunggelenk, n.n.bez.
80.17.10↔	Arthr Arthrot d oberen Sprunggelenkes, Gelsp mit Drain	80.77.10↔	Arthroskopische Synovektomie am oberen Sprunggelenk
80.17.11↔	Arthr Arthrot d ob Sprunggelenkes, Entf freier Gelkörper	80.77.11↔	Arthroskopische Synovektomie am unteren Sprunggelenk
80.17.12↔	Arthr Arthrot d ob Sg, Einl o Entf e Medträg	80.77.20↔	Offene Synovektomie am oberen Sprunggelenk
80.17.20↔	Arthrot d oberen Sprunggelenkes, Gelsp mit Drain	80.77.21↔	Offene Synovektomie am unteren Sprunggelenk
80.17.21↔	Arthrot d oberen Sprunggelenkes, Entf freier Gelkörper	80.77.99↔	Synovektomie am Sprunggelenk, sonstige
80.17.29↔	Sonstige Arthrotomie des oberen Sprunggelenkes	80.78.00↔	Synovektomie an Fuss und Zehen, n.n.bez.
80.17.30↔	Arthr Arthrot d unteren Sprunggelenkes, Gelsp m Drain	80.78.10↔	Arthroskopische Synovektomie am Tarsometatarsalgelenk
80.17.31↔	Arthr Arthrot d unteren Sg, Entf freier Gelkörper	80.78.11↔	Arthr Synovektomie a Metatarsophalangealgelenk
80.17.32↔	Arthr Arthrot d unteren Sg, Einl o Entf e Medträg	80.78.19↔	Sonstige arthroskopische Synovektomie an Fuss und Zehen
80.17.40↔	Arthrot d unteren Sprunggelenkes, Gelsp und Drain	80.78.20↔	Offene Synovektomie am Tarsometatarsalgelenk
80.17.41↔	Arthrot d unteren Sprunggelenkes, Entf freier Gelkörper	80.78.21↔	Offene Synovektomie am Metatarsophalangealgelenk
80.17.49↔	Sonstige Arthrotomie des unteren Sprunggelenkes	80.78.29↔	Sonstige offene Synovektomie an Fuss und Zehen
80.17.99↔	Sonstige Arthrotomie des Sprunggelenks, sonstige	80.78.99↔	Synovektomie an Fuss und Zehen, sonstige

80.85.00↔	Sonstige Lok Exz o Destr e Gelläs an d Hüfte, n.n.bez.	81.45.21↔	Reko d hint Kreuzb m aut Patsehne, offen chir
80.85.10↔	Arthr lokale Exz oder Destr e Gelenksläsion an d Hüfte	81.45.29↔	Sonstige Rekonstruktion an D Kreuzbändern, offen chir
80.85.11↔	Débridement am Hüftgelenk	81.45.99↔	Sonstige Rekonstruktion an den Kreuzbändern, sonstige
80.85.12↔	Zystenexstirpation am Hüftgelenk	81.46↔	Sonstige Rekonstruktion am Kollateralband
80.85.99↔	Sonstige Lok Exz o Destr e Gelläs an d Hüfte, sonstige	81.47.00↔	Sonstige Rekonstruktion am Kniegelenk, n.n.bez.
80.86.00↔	Sonstige Lok Exz oder Destr e Gelläs a Knie, n.n.bez.	81.47.10↔	Refixation e osteochondralen Fragmentes a Kniegelenk
80.86.10↔	Arthr lokale Exzision oder Destruktion a Kniegelenk	81.47.11↔	Refixation e osteochondralen Fragm a Kniegelenk, arthr
80.86.11↔	Débridement am Kniegelenk	81.47.14↔	Meniskusrefixation
80.86.12↔	Zystenexstirpation am Kniegelenk	81.47.15↔	Meniskusrefixation, arthroskopisch
80.86.13↔	Exzision eines Meniskusganglions am Kniegelenk	81.47.16↔	Meiniskustransplantation
80.86.99↔	Sonstige Lok Exz oder Destr e Gelläs a Knie, sonstige	81.47.17↔	Knorpeltx u Implant von vitro herg Gewkult a Kniegel
80.87.00↔	Sonstige Lok Exz o Destr e Gelläs a Sg, n.n.bez.	81.47.18↔	Knrpltx u Implnt v ivt hrg Gwklt a Kniegl, arthr
80.87.10↔	Arthr Lok Exz o Destr e Gelläs a oberen Sprunggelenk	81.47.19↔	Knöcheme Refixation eines Kreuzbandes, offen chir
80.87.11↔	Débridement am oberen Sprunggelenk	81.47.20↔	Knöcheme Refixation eines Kreuzbandes, arthroskopisch
80.87.12↔	Zystenexstirpation am oberen Sprunggelenk	81.47.23↔	Subchondrale Knocheneröffnung am Kniegelenk
80.87.19↔	Sonstige Lok Exz o Destr e Gelläs a ob Sprunggelenk	81.47.24↔	Subchondrale Knocheneröffnung a Kniegelenk, arthr
80.87.20↔	Arthr Lok Exz o Destr e Gelläs a unteren Sprunggelenk	81.47.25↔	Subch Knocheröff a Kniegel m Einbr e azell Impl, arthr
80.87.21↔	Débridement am unteren Sprunggelenk	81.47.26↔	Implnt e ptiendndvduelln mtlschn Knrplrstzs a Kniegl
80.87.22↔	Zystenexstirpation am unteren Sprunggelenk	81.47.27↔	Resektionsarthroplastik am Kniegelenk
80.87.29↔	Sonstige Lok Exz o Destr e Gelläs a unteren Sg	81.47.30↔	Sonstige Refixation und Naht a Kapselbapp d Kniegel
80.87.99↔	Sonstige Lok Exz o Destr e Gelläs a Sg, sonstige	81.47.31↔	Sonstige Bandplastik am Kniegelenk, offen chirurgisch
80.88.00↔	So Lok Exz o Destr e Gelläs an Fuss u Zehen, n.n.bez.	81.47.40↔	Sonstige Reko a Kniegel, Patel und ihr Halteapp
80.88.10↔	Arthr lokale Exz oder Destr e Gelläs an Fuss und Zehen	81.47.90↔	Sonstige Rekonstruktion am Kniegelenk, arthroskopisch
80.88.20↔	Débridement am Metatarsophalangealgelenk	81.47.99↔	Sonstige Rekonstruktion am Kniegelenk, sonstige
80.88.21↔	Zystenexstirpation am Metatarsophalangealgelenk	81.49.00↔	Sonstige Rekonstruktion am Sprunggelenk, n.n.bez.
80.88.29↔	Sonstige Lok Exz oder Destr a Metatarsgel	81.49.10↔	Refixation e osteoch Fragm, Ob Sprunggelenk, arthr
80.88.30↔	Débridement an Zehengelenken	81.49.11↔	Ref e osteoch Fragm, Ob Sprunggelenk, offen chir
80.88.40↔	Débridement an sonstigen Fussgelenken	81.49.12↔	Ref e osteoch Fragm, Unteres Sprunggelenk, arthr
80.88.50↔	Zystenexstirpation an sonstigen Gel von Fuss und Zehen	81.49.13↔	Ref e osteoch Fragm, Unteres Sprunggelenk, offen chir
80.88.59↔	So Lok Exz o Destr an sonstigen Gel von Fuss und Zehen	81.49.18↔	Knorpeltx u Implant v ivit herg Gewkult, Ob Sg, arthr
80.88.99↔	So Lok Exz o Destr e Gelläs an Fuss und Zehen, So	81.49.19↔	Knrpltx u Implnt v ivt hrg Gwklt, Ob Sg, ofn chr
81.11↔	Arthrodesse am Sprunggelenk	81.49.20↔	Knorpeltx u Implant v ivit herg Gewkult, Unt Sg, arthr
81.12.00↔	Arthrodesse Double, n.n.bez.	81.49.21↔	Knrpltx u Implnt v ivt hrg Gwklt, Unt Sg, ofn chr
81.12.10↔	Arthrodesse oberes Sprunggelenk mit unterem Sprunggelenk	81.49.26↔	Subchondrale Knocheröff, Oberes Sprunggelenk, arthr
81.12.11↔	Arthrod Ob Sg m unterem Sg und Chopartgelenk	81.49.27↔	Subchondrale Knocheröff, Ob Sprunggelenk, offen chir
81.12.12↔	Arthrod unteres Sprunggelenk, 2 Sprunggelenkskammern	81.49.28↔	Subchondrale Knocheröff, Unteres Sprunggelenk, arthr
81.12.13↔	Arthrod unteres Sprunggelenk, 3 Sprunggelenkskammern	81.49.29↔	Subchondrale Knocheröff, Unteres Sg, offen chir
81.12.99↔	Arthrodesse Double, sonstige	81.49.30↔	Subch Knocheröff m Einbr e azell Impl, Ob Sg, arthr
81.13↔	Subtalare Arthrodesse	81.49.31↔	Subch Knocheröff m Einbr e azell Impl, Unt Sg, arthr
81.14↔	Mediotarsale Arthrodesse	81.49.32↔	Resektionsarthroplastik am Sprunggelenk
81.15↔	Tarsometatarsale Arthrodesse	81.49.33↔	Refixation und Plast a Kapselbapp d ob Sprunggelenkes
81.16↔	Metatarsophalangeale Arthrodesse	81.49.99↔	Sonstige Rekonstruktion am Sprunggelenk, sonstige
81.17↔	Sonstige Arthrodesse am Fuss	81.51.00↔	Totalendoprothese des Hüftgelenks, n.n.bez.
81.18↔	Arthrorise am subtalaren Gelenk	81.51.10↔	Totalendoprothese des Hüftgelenks, Sonderprothese
81.21↔	Hüft-Arthrodesse	81.51.99↔	Totalendoprothese des Hüftgelenks, sonstige
81.22↔	Knie-Arthrodesse	81.52.00↔	Partielle Hüftarthroplastik, n.n.bez.
81.40.00↔	Rekonstruktion am Hüftgelenk, n.n.bez.	81.52.10↔	Partielle Hüftarthpl, Femurkprot und Duokopfproth
81.40.10↔	Refixation e osteochondralen Fragm a Hüftgelenk, arthr	81.52.11↔	Part Hüftarthpl, Gelpfannstüsch und GelschnPfanne
81.40.11↔	Refixation e osteoch Fragm a Hüftgel, offen chir	81.52.99↔	Partielle Hüftarthroplastik, sonstige
81.40.14↔	Knrpltx u Implnt v ivt hrg Gwklt a Hüftgl, arthr	81.53.00↔	Revision einer Hüftendoprothese, n.n.bez.
81.40.15↔	Knrpltx u Implnt v ivt hrg Gwklt a Hüftgl, ofn chr	81.53.10↔	Revision einer Hüftendoprothese, ohne Wechsel
81.40.18↔	Subchondrale Knocheneröffnung a Hüftgelenk, arthr	81.53.11↔	Rv e Obrflrsprt a Hüftgl u Neuimpl e Hüftndprth
81.40.19↔	Subchondrale Knocheneröffnung a Hüftgelenk, offen chir	81.53.12↔	Revision e Duokopfproth und Neuimpl e Hüftendoproth
81.40.20↔	Subch Knocheröff a Hüftgel m Einbr e azell Impl, arthr	81.53.13↔	Rev e sonst Hüftendoproth und Neuimpl e Hüftendoproth
81.40.30↔	Arthropl a Hüftgel m Osteot d Beckens, sonstige Osteot	81.53.99↔	Revision einer Hüftendoprothese, sonstige
81.40.31↔	Arthropl a Hüftgl m Osteot d Bckns, Trplsteotmie	81.54.00↔	Totalendoprothese des Kniegelenks, n.n.bez.
81.40.32↔	Pfannendachplastik am Hüftgelenk	81.54.10↔	Unikondyläre Schlittenprothese des Kniegelenkes
81.40.33↔	Girdlestone-Resektion am Hüftgelenk, primär	81.54.11↔	Bikondyläre Oberflächenersatzprothese des Kniegelenkes
81.40.99↔	Rekonstruktion am Hüftgelenk, sonstige	81.54.12↔	Scharnierendoprothese des Kniegelenkes
81.42↔	Five in one Rekonstruktion am Kniegelenk	81.54.13↔	Patellaersatz des Kniegelenkes
81.43↔	Rekonstruktion am Kniegelenk nach unhappy triad	81.54.14↔	Sonderprothese des Kniegelenkes
81.44.00↔	Stabilisierung der Patella, n.n.bez.	81.54.99↔	Totalendoprothese des Kniegelenks, sonstige
81.44.10↔	Stabilisierung der Patella, Retinakulumspaltung, lateral	81.55.00↔	Revision einer Knieprothese, n.n.bez.
81.44.11↔	Stb d Ptl, Rtnklmsplntg, ltrl m Züglngsprtion	81.55.10↔	Revision einer Knieprothese, ohne Wechsel
81.44.12↔	Stab d Patel, Verlagerung d Patellarsehnenansatzes	81.55.11↔	Revision e Knieprothese und Wechsel e Patellaersatzes
81.44.13↔	Stb d Ptl, Vrlg d Ptlrshnnnsstz m Knchnspn	81.55.12↔	Revision e Knieproth und Neuimpl e Knieendoprothese
81.44.99↔	Stabilisierung der Patella, sonstige	81.55.99↔	Revision einer Knieprothese, sonstige
81.45.00↔	Sonstige Rekonstruktion an den Kreuzbändern, n.n.bez.	81.56↔	Totalprothese des oberen Sprunggelenks
81.45.19↔	Sonstige Rekonstruktion an den Kreuzbändern, arthr	81.57.00↔	Gelenkersatz an Fuss und Zehen, n.n.bez.
81.45.20↔	Reko d vorderen Kreuzb m aut Patsehne, offen chir	81.57.10↔	Gelenkersatz an Fuss und Zehen, Fusswurzelendoprothese

81.57.11↔	Gelenkersatz an Fuss und Zehen, Vorfuss- o Zehenendoproth	81.99.49↔	Offen chirurgische Operation am Gelenkknorpel, sonstige
81.57.99↔	Gelenkersatz an Fuss und Zehen, sonstige	81.99.55↔	Arthrorise und Temporäre Fixation eines Gelenkes, Handgelenk
81.59.00↔	Revision des Gelenkersatzes der unteren Extremitäten, nnbez	81.99.56↔	Arthr und Temporäre Fix e Gelenkes, Iliosakralgelenk
81.59.10↔	Revision d Gellers d unteren Extrem, ohne Wechsel	81.99.57↔	Arthrorise und Temporäre Fixation eines Gelenkes, Symphyse
81.59.11↔	Revision und Wechsel einer Sprunggelenkendoprothese	81.99.58↔	Arthrorise und Temporäre Fixation eines Gelenkes, Hüftgelenk
81.59.12↔	Revision und Wechsel einer Fusswurzelendoprothese	81.99.83↔	Sonstige Arthr Op an Gel und Gelstrukt, Ob Sg
81.59.13↔	Revision und Wechsel e Vorfussoder Zehenendoprothese	81.99.97↔	Sonstige offen Chir Op an Gel und Gelkn, Iliosgel
81.59.99↔	Revision des Gelenkersatzes der unteren Extremitäten, sonst	81.99.98↔	Sonstige offen Chir Op an Gel und Gelkn, Hüftgel
81.94↔	Naht an Kapsel oder Ligament von Sprunggelenk oder Fuss	81.99.9b↔	Sonstige offen Chir Op an Gel und Gelkn, Ob Sg
81.95.00↔	Nht an Kaps o Lig d übrigen unteren Extrem, n.n.bez.	81.99.9c↔	So offen Chir Op an Gel und Gelkn, Unteres Sprunggelenk
81.95.10↔	Nht Kps o Lg d übrgn unt Extrm, Nht d vrd Kreuzb, arthr	83.84↔	Lösung eines Klumpfusses, n.a.klass.
81.95.11↔	Nht Kps o Lg d üb unt Extrm, Nht d vrd Kreuzb, offn chr	84.10↔	Amputation der unteren Extremität, n.n.bez.
81.95.12↔	Nht Kps o Lg d übrgn unt Extrm, Nht d hnt Kreuzb, arthr	84.11↔	Zehenamputation
81.95.13↔	Nht Kps o Lg d üb unt Extrm, Nht d hnt Kreuzb, offn chr	84.12↔	Amputation durch Fuss
81.95.14↔	Nht Kps o Lg d üb unt Extrm, Nht md Kpslb Eingr a Mnsks, arthr	84.13↔	Exartikulation im Sprunggelenk
81.95.15↔	Nht Kps o Lg d üb unt Extrm, Nht md Kpslb Engr a Mnsks, offchr	84.14↔	Transmalleoläre Amputation im Sprunggelenk
81.95.16↔	Nht Kps o Lg d übrgn unt Extrm, Nht d lt Kpslbpp, arthr	84.15↔	Sonstige Unterschenkel-Amputation
81.95.17↔	Nht Kps o Lg d üb unt Extrm, Nht d lt Kpslbpp, offn chr	84.16↔	Knie-Exartikulation
81.95.18↔	Nht Kps o Lg d üb unt Extrm, Nht d drs Kpslbpp, offn chr	84.17↔	Oberschenkel-Amputation
81.95.99↔	Nht an Kaps o Lig d übrigen unteren Extrem, sonstige	84.18↔	Hüft-Exartikulation
81.99.16↔	Arthroskopische Revision eines Gelenkes, Iliosakralgelenk	84.19↔	Abdominopelvine Amputation
81.99.17↔	Arthroskopische Revision eines Gelenkes, Symphyse	84.25↔	Zehen-Replantation
81.99.18↔	Arthroskopische Revision eines Gelenkes, Hüftgelenk	84.26↔	Fuss-Replantation
81.99.26↔	Offen chirurgische Revision eines Gelenkes, Iliosakralgelenk	84.27.00↔	Replantation von Unterschenkel oder Sprunggelenk, n.n.bez.
81.99.27↔	Offen chirurgische Revision eines Gelenkes, Symphyse	84.27.10↔	Replantation vom Unterschenkel im Kniebereich
81.99.28↔	Offen chirurgische Revision eines Gelenkes, Hüftgelenk	84.27.99↔	Replantation von Unterschenkel oder Sprunggelenk, sonstige
81.99.29↔	Offen chirurgische Revision eines Gelenkes, sonstige	84.28↔	Oberschenkel-Replantation
81.99.36↔	Arthroskopische Operation am Gelenkknorpel, Iliosakralgelenk	84.29.00↔	Sonstige Replantation, n.n.bez.
81.99.37↔	Arthroskopische Operation am Gelenkknorpel, Symphyse	84.29.10↔	Sonstige Replantation, Obere Extremität
81.99.38↔	Arthroskopische Operation am Gelenkknorpel, Hüftgelenk	84.29.20↔	Sonstige Replantation, Untere Extremität
81.99.46↔	Offen chirurgische Operation am Gelenkknorpel, Iliosakralgelenk	84.29.99↔	Sonstige Replantation, sonstige
81.99.47↔	Offen chirurgische Operation am Gelenkknorpel, Symphyse	84.91↔	Amputation, n.n.bez.
81.99.48↔	Offen chirurgische Operation am Gelenkknorpel, Hüftgelenk		

Prozedur X04-3

00.55.00↔	Enstz v prph Gfstnt(s) m MdFreistzng, n.n.bz.	38.60↔	Sonstige Exzision von Gefässen, Lokalisation n.n.bez.
00.55.11↔	Eins v prph Gfstnt m MdFreistzng,drug el übl Stnt>10cm	38.63.00↔	Sonstige Exzision von Gefässen der oberen Extremität, n.n.bez.
00.55.99↔	Einsetz von periph Gefstent(s) m MedFreisetzung, So	38.63.10↔	Sonstige Exzision von Arterien der oberen Extremität, n.n.bez.
01.15↔	Biopsie am Schädel	38.63.11↔	Sonstige Exzision von Arterien der Hand
04.49.00↔	So Dekompr o Lös v Adhäs an periph N o Gangl, n.n.bez.	38.63.19↔	Sonstige Exzision von Arterien der oberen Extremität, sonstige
04.49.10↔	Sonstige Dekompr oder Lös von Adhäs a Plexus brachia	38.63.20↔	Sonstige Exzision von Venen der oberen Extremität, n.n.bez.
04.49.11↔	Sonstige Dekompr oder Lös von Adhäs an Nn d Schulter	38.63.21↔	Sonstige Exzision von tiefen Venen der oberen Extremität
04.49.12↔	Sonstige Dekompr oder Lös von Adhäs an Nerven d Armes	38.63.29↔	Sonstige Exzision von Venen der oberen Extremität, sonstige
04.49.13↔	Sonstige Dekompr oder Lös von Adhäs an Nerven d Hand	38.63.99↔	Sonstige Exzision von Gefässen der oberen Extremität, sonstige
04.49.14↔	S Dkmp r o Lös v Adhäs a Plxs Imbsc, Leist u Bcknb	38.67.00↔	Sonstige Exzision von abdominalen Venen, n.n.bez.
04.49.15↔	Sonstige Dekompr oder Lös von Adhäs an Nn d Beines	38.67.10↔	Sonstige Exzision von tiefen abdominalen Venen, n.n.bez.
04.49.16↔	Sonstige Dekompr oder Lös von Adhäs an Nerven d Fusses	38.67.11↔	Sonstige Exzision der V. cava inferior
04.49.99↔	S Dkmp r o Lös v Adhäs an snst prph Nn o Gngl, S	38.67.12↔	Sonstige Exzision der V. iliaca
04.92.00↔	Implnt o Erstz d Elktrd(n) e prph Neurstm, n.n.bz.	38.67.19↔	Sonstige Exzision von tiefen abdominalen Venen, sonstige
04.92.10↔	Implnt,Erstz d Elktrd tmp prph Neurstm,Enzlsys,Tstsm	38.67.99↔	Sonstige Exzision von abdominalen Venen, sonstige
04.92.11↔	Implnt,Erstz d Elktrd tmp prph Neurstm,Mhrlsys,Tstsm	38.69↔	Sonstige Exzision von Venen der unteren Extremität
04.92.20↔	Imp,Ers d Elktrd prmn prph Neurstm,Stbl,Enzlsys,Prk	38.87.00↔	Sonstiger chir Verschluss von abd Venen, n.n.bez.
04.92.21↔	Implnt,Erstz d Elktrd prmn prph Neurstm,Stbl,Mhrlsys,Prk	38.87.10↔	So chir Verschluss von tiefen abd Venen, n.n.bez.
04.92.30↔	Imp,Ers d Elktrd prmn prph Neurstm,Plttnl,Enzlsys,offn chr	38.87.11↔	Sonstiger chirurgischer Verschluss der V. cava inferior
04.92.31↔	Imp,Ers d Elktrd prmn prph Neurstm,Plttnl,Mhrlsys,offn chr	38.87.12↔	So chir Verschl d V. iliaca communis u V. iliaca int
04.92.40↔	Impl oder Ersetzen einer Vagusnervstimulationselektrode	38.87.19↔	So chir Verschluss von tiefen abd Venen, sonstige
04.92.99↔	Implant o Ersetz d Elektrod(n) e periph Neurostim, So	38.87.99↔	Sonstiger chir Verschluss von abd Venen, sonstige
31.79.00↔	Sonstige Plast Rekonstruktion an d Trachea, n.n.bez.	39.27.00↔	Arteriovenöser Shunt für Hämodialyse, n.n.bez.
31.79.11↔	Plastische Rekonstruktion (Tracheatransplantation)	39.27.10↔	AV-Fistel für Hämodialyse
31.79.12↔	Tracheopexie	39.27.11↔	AVFistel mit allogennem oder allopl Material f Hämdi
31.79.13↔	End-zu-End-Anastomose der Trachea (bei Ruptur)	39.27.99↔	Arteriovenöser Shunt für Hämodialyse, sonstige
31.79.14↔	Cricotracheale Resektion	39.41↔	Stillung einer Blutung nach vaskulärem Eingriff
31.79.15↔	Sonstige (Plast) Reko an d Trachea b Trachealstenose	39.42↔	Revision eines arteriovenösen Shunts zur Hämodialyse
31.79.99↔	Sonstige plastische Rekonstruktion an der Trachea, sonstige	39.49.00↔	Sonstige Revision nach vaskulärem Eingriff, n.n.bez.
38.18.00↔	Endarterektomie von Gefässen der unteren Extremität, n.n.bez.	39.49.10↔	Revision einer Gefässanastomose
38.18.10↔	Endarterektomie der A. femoralis (communis) (superficialis)	39.49.20↔	Revision eines vaskulären Implantates
38.18.11↔	Endarterektomie der A. profunda femoris	39.49.21↔	Wechsel eines vaskulären Implantates
38.18.12↔	Endarterektomie der A. poplitea	39.49.22↔	Entfernung eines vaskulären Implantates
38.18.99↔	Endarterektomie von Gefässen der unteren Extremität, sonstige	39.49.30↔	Ersatz eines kardialen Conduit

39.49.99↔	Sonstige Revision nach vaskulärem Eingriff, sonstige	39.57.47↔	Plast Reko d A. mesenterica m synth Patch Graft
39.50.00↔	Angiopl o Athrkt an snst(n) NHzkrgrf(n), n.n.bz.	39.57.48↔	Plast Reko d A. iliaca m synthetischem Patch Graft
39.50.10↔	Angiopl o Athrkt an snst(n) NHzkrgrf(n) m Blln, n.n.bz.	39.57.49↔	Plast Reko abd Aa m synthetischem Patch Graft, So
39.50.11↔	Angiopl o Athrkt an snst(n) NHzkrgrf(n) m Enf Blln	39.57.50↔	Plast Reko abd Venen m synth Patch Graft, n.n.bz.
39.50.12↔	Angiopl o Athrkt an snst(n) NHzkrgrf(n) m ctng Blln	39.57.51↔	Plast Reko d V. cava inferior m synth Patch Graft
39.50.13↔	Angiopl o Athrkt an snst(n) NHzkrgrf(n) m KryplstieBlln	39.57.52↔	Plast Reko d V. iliaca m synthetischem Patch Graft
39.50.14↔	Angiopl o Athrkt an snst(n)NHzkrgrf(n)m Drg eltn Blln	39.57.59↔	Plast Reko abd Venen m synthetischem Patch Graft, So
39.50.19↔	Angiopl o Athrkt an snst(n) NHzkrgrf(n) m S Blln	39.57.60↔	Plst Rk v Gf d unt Extrm m synth Ptch Grft, n.n.bz.
39.50.20↔	Angiopl Blade Laserangpl an sonst(n) NiHerzkrgef(en)	39.57.61↔	Plast Reko von Aa d unteren Extreem m synth Patch Graft
39.50.21↔	Angiopl Thrombektomie an sonstigem(n) NiHerzkrgef(en)	39.57.62↔	Plast Reko d V. fem und V.poplitea m synth Patch Graft
39.50.99↔	Angiopl o Athrkt an sonst(n) NiHerzkrgef(en), So	39.57.63↔	Plst Rk v snst tief Vv d unt Extrm m synth Ptch Grft
39.56.00↔	Plast Rekonstruktion e Blgef m GewPatch, n.n.bez.	39.57.64↔	Plst Rk v obrfl Vv d Obsrchnkls m synth Ptch Grft
39.56.10↔	Plast Reko von Gef an Kopf u Ha m GewPatch, n.n.bez.	39.57.69↔	Plast Reko v Gef d unt Extreem m synth Patch Graft, So
39.56.11↔	Plastische Rekonstruktion von intrakr Gef m GewPatch	39.57.99↔	Plast Reko m synthetischem Patch Graft, sonstige
39.56.12↔	Plastische Rekonstruktion der V. jugularis mit Gewebe-Patch	39.58↔	Plast Rekonstruktion e Blgef m Patch Graft n.n.bez.
39.56.19↔	Plast Reko von Gef an Kopf und Ha m GewPatch, So	39.75.11↔	Prktrnslm Gfntrvntion, S Gf, Rttionsthrmkt
39.56.20↔	Plast Reko von Gef d ob Extreem m GewPatch, n.n.bez.	39.99.00↔	Sonstige Operationen an Blutgefässen, n.n.bez.
39.56.21↔	Plast Rekonstruktion von Aa d ob Extreem m GewPatch	39.99.10↔	Aortopexie
39.56.22↔	Plst Rk d V. sbcl, V. axll u V. brchiocphlc m GwPtch	39.99.20↔	Operationen bei kongenitalen Gefässanomalien, n.n.bez.
39.56.23↔	Plast Reko v sonst tief Venen d ob Extreem m GewPatch	39.99.21↔	Op b kngntlr Anmie d Artnstfms(Stns)j o untrbr Artbnbn
39.56.29↔	Plast Reko von Gef d ob Extreem m GewPatch, sonstige	39.99.22↔	Op b kong Anom d A. o V. pulmonalis o b A. lusoria
39.56.30↔	Plast Reko von thorakalen Gef m GewPatch, n.n.bez.	39.99.23↔	Operationen bei kongenitalen Anomalien der V. cava
39.56.31↔	Plastische Rekonstruktion der thorak Aorta mit Gewebe-Patch	39.99.24↔	Op b kong Kollateralgefässen und Unifokalisierung
39.56.32↔	Plastische Rekonstruktion der V. pulmonalis mit Gewebe-Patch	39.99.30↔	Kathinterv Verschluss d Duct arterios Botalli, n.n.bez
39.56.33↔	Plastische Rekonstruktion der V. cava sup mit Gewebe-Patch	39.99.31↔	Kathinterv Verschluss d Duct arterios Botalli, m Coil
39.56.39↔	Plast Reko von thorakalen Gef m GewPatch, sonstige	39.99.32↔	Kthntrv Vrschl d Dct artrios Btll, m AmpltzDctOccldr
39.56.40↔	Plastische Rekonstruktion abd Aa m GewPatch, n.n.bez.	39.99.38↔	Kathinterv Verschluss d Duct arterios Botalli, So
39.56.41↔	Plastische Rekonstruktion der abdom Aorta mit Gewebe-Patch	39.99.39↔	Operationen bei sonstigen kongenitalen Gefässanomalien
39.56.42↔	Plast Rekonstruktion des Truncus coeliacus mit Gewebe-Patch	39.99.99↔	Sonstige Operationen an Blutgefässen, sonstige
39.56.43↔	Plastische Rekonstruktion der A. gastrica mit Gewebe-Patch	40.22.00↔	Exzision eines mamma-internalen Lymphknotens, n.n.bez.
39.56.44↔	Plastische Rekonstruktion der A. hepatica mit Gewebe-Patch	40.22.10↔	Exzision e mamma-internalen Lymphknotens, thoroskop
39.56.45↔	Plastische Rekonstruktion der A. lienalis mit Gewebe-Patch	40.22.20↔	Exzision e mamma-internalen Lymphknotens, offen chirurgisch
39.56.46↔	Plastische Rekonstruktion der A. renalis mit Gewebe-Patch	40.22.99↔	Exzision eines mamma-internalen Lymphknotens, sonstige
39.56.47↔	Plast Rekonstruktion der A. mesenterica mit Gewebe-Patch	40.29.00↔	Einfache Exzision einer and lymphatischen Struktur, n.n.bez.
39.56.48↔	Plastische Rekonstruktion der A. iliaca mit Gewebe-Patch	40.29.10↔	Exzision eines mediastinalen Lymphknotens, n.n.bez.
39.56.49↔	Plastische Rekonstruktion abd Aa m GewPatch, sonstige	40.29.11↔	Exzision eines mediastinalen Lymphknotens, offen chirurgisch
39.56.50↔	Plast Rekonstruktion abd Venen m GewPatch, n.n.bez.	40.29.12↔	Exzision eines mediastinalen Lymphknotens, thoroskopisch
39.56.51↔	Plast Rekonstruktion der V. cava inferior mit Gewebe-Patch	40.29.19↔	Exzision eines mediastinalen Lymphknotens, sonstige
39.56.52↔	Plastische Rekonstruktion der V. iliaca mit Gewebe-Patch	40.29.20↔	Exzision eines paraaortalen Lymphknotens
39.56.59↔	Plast Rekonstruktion abd Venen m GewPatch, sonstige	40.29.30↔	Exzision eines iliakalen Lymphknotens
39.56.60↔	Plast Reko von Gef d unt Extreem m GewPatch, n.n.bez.	40.29.70↔	Exzision eines Lymphangioms oder Hygroma cysticum
39.56.61↔	Plast Reko von Aa d unteren Extreem m GewPatch	40.29.80↔	Exz mehrerer abd Lymphknstat (mit Leberbiop), n.n.bez.
39.56.62↔	Plast Reko d V. fem und V.poplitea m GewPatch	40.29.81↔	Exz mhr abd Lymphknstt (m Lbrbiop), offn chr [StgLprf]
39.56.63↔	Plast Reko v sonst tief Venen d unt Extreem m GewPatch	40.29.82↔	Exz mhr abd Lymphknstt (m Lbrbiop), lprsk [StgLprskpie]
39.56.64↔	Plast Reko v oberfl Venen d Oberschenkels m GewPatch	40.29.89↔	Exz mehrerer abd Lymphknstat (mit Leberbiop), sonstige
39.56.69↔	Plast Reko von Gef d unteren Extreem m GewPatch, So	40.29.99↔	Einfache Exzision einer and lymphatischen Struktur, sonst
39.56.99↔	Plast Rekonstruktion e Blgef m GewPatch, sonstige	77.06.00↔	Sequestrektomie an der Patella, n.n.bez.
39.57.00↔	Plast Reko m synthetischem Patch Graft, n.n.bez.	77.06.10↔	Sequestrektomie an d Patella, ohne Einl e Medträg
39.57.10↔	Plst Rk v Gf an Kpf u H m synth Ptch Grft, n.n.bz.	77.06.11↔	Sequestrektomie an d Patella, m Einl e Medträg
39.57.11↔	Plast Reko von intrakr Gef m synthetischem Patch Graft	77.06.99↔	Sequestrektomie an der Patella, sonstige
39.57.12↔	Plast Reko v extrk Aa an Kopf u Ha m synth Patch Graft	77.09.00↔	Sequestrektomie an and näh bez Kn, oh Gschk, n.n.bez.
39.57.13↔	Plast Reko d V. jugularis m synthetischem Patch Graft	77.09.10↔	Sequestrektomie an Phalangen d Hand, oh Einl e Medträg
39.57.19↔	Plast Reko v Gef an Kopf u Ha m synth Patch Graft, So	77.09.11↔	Sequestrektomie an Phalangen d Hand, m Einl e Medträg
39.57.20↔	Plst Rk v Gf d ob Extrm m synth Ptch Grft, n.n.bz.	77.09.20↔	Sequestrektomie an d Wirbelsäule, ohne Einl e Medträg
39.57.21↔	Plast Reko von Aa d ob Extreem m synth Patch Graft	77.09.21↔	Sequestrektomie an d Wirbelsäule, m Einl e Medträg
39.57.22↔	Plst Rk d V. sbcl,V. axll u V. brchiocphlc m synth Ptch Grft	77.09.30↔	Sequestrektomie a Beckenkn, ohne Einl e Medträg
39.57.23↔	Plst Rk v snst tief Vv d ob Extrm m synth Ptch Grft	77.09.31↔	Sequestrektomie a Beckenkn, m Einl e Medträg
39.57.29↔	Plast Reko von Gef d ob Extreem m synth Patch Graft, So	77.09.40↔	Sequestrektomie an D Phal d Fusses, oh Einl e Medträg
39.57.30↔	Plast Reko von thor Gef m synth Patch Graft, n.n.bez.	77.09.41↔	Sequestrektomie an D Phal d Fusses, m Einl e Medträg
39.57.31↔	Plast Reko d thorakalen Aort m synth Patch Graft	77.09.90↔	Sepuestrekt an sonstigen näh bez Kn, oh Einl e Medträg
39.57.32↔	Plast Reko d V. pulmon m synthetischem Patch Graft	77.09.91↔	Sepuestrekt an sonstigen näh bez Kn, m Einl e Medträg
39.57.33↔	Plast Reko d V. cava superior m synth Patch Graft	77.09.99↔	Sequestrektomie an and näh bez Kn, oh Gschk, sonstige
39.57.39↔	Plast Reko von thorakalen Gef m synth Patch Graft, So	77.16.00↔	So Knochinzis oh Knochrchtr an d Patel, n.n.bez.
39.57.40↔	Plast Reko abd Aa m synth Patch Graft, n.n.bez.	77.16.10↔	S Knchnzs oh Knchdrchtr an d Ptl, Explr u Knchnb
39.57.41↔	Plast Reko d abd Aort m synthetischem Patch Graft	77.16.11↔	So Knochinzis oh Knochrchtr an d Patel, Fremdkentf
39.57.42↔	Plast Reko d Truncus coeliacus m synth Patch Graft	77.16.12↔	S Knchnzs oh Knchdrchtr an d Ptl, Enl u Entf e Mdträg
39.57.43↔	Plast Reko d A. gastrica m synthetischem Patch Graft	77.16.13↔	Sonstige Knochinzis oh Knochrchtr an d Patel, Drain
39.57.44↔	Plast Reko d A. hepatica m synthetischem Patch Graft	77.16.99↔	So Knochinzis oh Knochrchtr an d Patel, So
39.57.45↔	Plast Reko d A. lienalis m synthetischem Patch Graft	77.19.00↔	Knochinzis an and näher bez Kn, ohne Gschk, n.n.bez.
39.57.46↔	Plast Reko d A. renalis m synthetischem Patch Graft	77.19.10↔	Knochinzis an Phalangen d Hand, Explor und Knochenbo

77.19.11↔	Knocheninzision an Phalangen d Hand, Fremdkentf	78.15.31↔	Off Reposition e dist Femurfx m Knochfix d Fixat ext
77.19.12↔	Knochinzis an Phal d Hand, Einl und Entf e Medträg	78.15.40↔	Geschl Rep e sonstigen Femurfx m Knochfix d Fixat ext
77.19.13↔	Knocheninzision an Phalangen der Hand, Drainage	78.15.99↔	Anl e Fixat ext a Fem (inkl. Rep von Fx), sonstige
77.19.19↔	Sonstige Knocheninzision an Phalangen der Hand	78.16.00↔	Anl e Fixat ext an d Patel (inkl. Rep v Fx), n.n.bez.
77.19.20↔	Knocheninzision an d Wirbelsäule, Explor und Knochenbo	78.16.10↔	Geschl Reposition e Fx d Patel m Knochfix d Fixat ext
77.19.21↔	Knocheninzision an d Wirbelsäule, Fremdkentf	78.16.11↔	Off Reposition e Fx d Patella m Knochfix d Fixat ext
77.19.22↔	Knochinzis an d Wirbelsäule, Einl und Entf von Medtr	78.16.99↔	Anl e Fixat ext an d Patel (inkl. Rep von Fx), So
77.19.23↔	Knocheninzision an der Wirbelsäule, Drainage	78.17.00↔	Anl e Fxt ext an Tb u Fb (inkl. Rp v Fx), n.n.bz.
77.19.29↔	Sonstige Knocheninzision an der Wirbelsäule	78.17.10↔	Geschl Rep e Fx d prox Tibia m Knochfix d Fixat ext
77.19.30↔	Knocheninzision a Beckenk, Explor und Knochenbohrung	78.17.11↔	Off Rep e einf Fx d prox Tibia m Knochfix d Fixat ext
77.19.31↔	Knocheninzision am Beckenknochen, Fremdkörperentfernung	78.17.12↔	Off Rp e Mhrfrgmfx d prx Tb m Knchfx d Fxt ext
77.19.32↔	Knochinzis a Beckenk, Einl und Entf von Medtr	78.17.13↔	Off Rp e einf Tbiaschftfrktr m Knchfx d Fxt ext
77.19.33↔	Knocheninzision am Beckenknochen, Drainage	78.17.14↔	Off Rep e einf Fx d dist Tibia m Knochfix d Fixat ext
77.19.39↔	Sonstige Knocheninzision am Beckenknochen	78.17.15↔	Geschl Rep e sonst Tibiafraktur m Knochfix d Fixat ext
77.19.40↔	Knochinzis an D Phal d Fusses, Explor und Knochenbo	78.17.16↔	Off Rp e Mhrfrgmfx S Teil d Tb m Knchfx d Fxt ext
77.19.41↔	Knocheninzision an D Phalangen d Fusses, Fremdkentf	78.17.20↔	Off Rep e einf Fx d prox Fib m Knochfix d Fixat ext
77.19.42↔	Knochinzis an D Phal d Fusses, Einl und Entf e Medträg	78.17.21↔	Off Rp e Mhrfrgmfx d prx Fb m Knchfx d Fxt ext
77.19.43↔	Knocheninzision an den Phalangen des Fusses, Drainage	78.17.22↔	Off Rep e einf Fx d Fibulasch m Knochfix d Fixat ext
77.19.49↔	Sonstige Knocheninzision an den Phalangen des Fusses	78.17.23↔	Off Rp e Mhrfrgmfx d Fblsch m Knchfx d Fxt ext
77.19.90↔	Knochinzis an sonst näh bez Kn, Explor und Knochenbo	78.17.24↔	Geschl Rep e dist Fibulafx m Knochfix d Fixat ext
77.19.91↔	Knocheninzision an sonstigen näher bez Kn, Fremdkentf	78.17.25↔	Off Rep e einf Fx d dist Fib m Knochfix d Fixat ext
77.19.92↔	Knochinzis an sonst näh bez Kn, Einl u Entf e Medträg	78.17.26↔	Off Rp e Mhrfrgmfx d dst Fb m Knchfx d Fxt ext
77.19.93↔	Knocheninzision an sonstigen näher bez Knochen, Drain	78.17.27↔	Geschl Rep e sonstigen Fibulafx m Knochfix d Fixat ext
77.19.99↔	Knochinzis an and näher bez Kn, ohne Gschk, sonstige	78.17.99↔	Anl e Fixat ext an Tib und Fib (inkl. Rep von Fx), So
77.44.00↔	Knochenbiopsie an Karpalia und Metakarpalia, n.n.bez.	78.18.00↔	Anl e Fxt ext an Trsl u Mtrrs (inkl. Rp v Fx), n.n.bz.
77.44.20↔	Knochiops an Karpal und Metakarp, Offene Knochiops	78.18.10↔	Geschl Rep e Kalkaneusfraktur m Knochfix d Fixat ext
77.44.99↔	Knochenbiopsie an Karpalia und Metakarpalia, sonstige	78.18.11↔	Gschl Rp e Fx S Trsl u Mtrrs m Knchfx d Fxt ext
77.45.00↔	Knochenbiopsie am Femur, n.n.bez.	78.18.12↔	Off Rp e einf Fx an snst Trsl u Mtrrs m Knfx d Fxt ext
77.45.20↔	Knochenbiopsie am Femur, Offene Knochenbiopsie	78.18.13↔	Off Rep e Fx an Kalkan u Talus m Knochfix d Fixat ext
77.45.99↔	Knochenbiopsie am Femur, sonstige	78.18.14↔	Off Rp e Mhrfrgmfx an snst Trsl m Knchfx d Fxt ext
77.46.00↔	Knochenbiopsie an der Patella, n.n.bez.	78.18.15↔	Off Rp e Mhrfrgmfx an Mtrrs m Knchfx d Fxt ext
77.46.20↔	Knochenbiopsie an der Patella, Offene Knochenbiopsie	78.18.99↔	Anl e Fxt ext an Trsl u Mtrrs (inkl. Rp v Fx), S
77.46.99↔	Knochenbiopsie an der Patella, sonstige	78.19.30↔	Geschl Rep e Fx v Phal d Fusses m Knochfix d Fixat ext
77.47.00↔	Knochenbiopsie an Tibia und Fibula, n.n.bez.	78.19.31↔	Off Rep e Fx von Phal d Fusses m Knochfix d Fixat ext
77.47.20↔	Knochenbiopsie an Tibia und Fibula, Offene Knochenbiopsie	78.19.90↔	Geschl Rep e Fx So bez Kn m Knochfix d Fixat ext
77.47.99↔	Knochenbiopsie an Tibia und Fibula, sonstige	78.19.91↔	Off Rep e Fx sonstiger bez Kn m Knochfix d Fixat ext
77.48.00↔	Knochenbiopsie an Tarsalia und Metatarsalia, n.n.bez.	78.19.99↔	Al e Fxt ext a And nä bz Kn, au Gschk (Inkl. Rp v Fx), S
77.48.20↔	Knochiops an Tarsalia und Metatars, Offene Knochiops	78.39.20↔	Verlängerungsteotomie am Becken
77.48.99↔	Knochenbiopsie an Tarsalia und Metatarsalia, sonstige	78.39.30↔	Verlängerungsteotomie an Phalangen des Fusses
77.49.00↔	Knochiops an and näher bez Kn, auss Gschk, n.n.bez.	78.55.00↔	Inn Knochfix ohne Reposition d Fx a Fem, n.n.bez.
77.49.21↔	Knbp a and näh bz Kn, au Gschk, Knbp an d Ws, Off Knbp	78.55.10↔	Revision von Osteosynthesematerial (oh Matwechs) a Fem
77.49.41↔	Knbp a and näh bz Kn, au Gk, Knbp an Phl d Fs, Off Knbp	78.55.99↔	Inn Knochfix ohne Reposition d Fx a Fem, sonstige
77.49.91↔	Knochiops an and näh bz Kn, auss Gschk, Off Knochiops	78.56.00↔	Inn Knochfix oh Reposition d Fx an d Patella, n.n.bez.
77.49.99↔	Knochiops an and näher bez Kn, auss Gschk, sonstige	78.56.10↔	Revision von Osteosynthmat (oh Matwechs) an d Patella
77.89.30↔	Sonstige partielle Knochenresektion am Becken	78.56.99↔	Inn Knochfix oh Reposition d Fx an d Patella, sonstige
78.06.10↔	Knochtx an d Patella, Gefgestielt m mikrovasl Anast	78.57.00↔	Inn Knochfix oh Rep d Fx an Tibia und Fib, n.n.bez.
78.06.12↔	Knochen transplantation an der Patella, allog	78.57.10↔	Revision von Osteosynthmat (oh Matwechs) an d Tibia
78.06.20↔	Knochtx an d Ptl, Knchtrnspl, Gfgstielt, oh mkrvsk Anst	78.57.20↔	Revision von Osteosynthmat (oh Matwechs) an d Fib
78.08.10↔	Knochtx an Trsl u Mtrrs, Gfgstielt m mkrvsk Anst	78.57.99↔	Inn Knochfix oh Rep d Fx an Tibia und Fib, sonstige
78.08.11↔	Knochtx an Trsl u Mtrrs, Gfgstielt oh mkrvsk Anst	78.58.00↔	Inn Knchfx oh Rp d Fx an Trsl u Mtrrs, n.n.bz.
78.08.12↔	Knochen transplantation an Tarsalia und Metatarsalia, allog	78.58.10↔	Rev v Osteosynthmat (oh Matwechs) an Tarsal u Metatars
78.08.13↔	Knorpel-Knochen transplantation an Tarsalia und Metatarsalia	78.58.99↔	Inn Knochfix oh Rep d Fx an Tarsalia und Metatars, So
78.09.10↔	Knochtx an Phal d Hand, Gefgestielt m mikrovasl Anast	78.59.30↔	Revision von Osteosynthesematerial (oh Matwechs) a Be
78.09.11↔	Knochtx an Phal d Hand, Gefgestielt oh mikrovasl Anast	78.59.40↔	Rev von Osteosynthmat (oh Matwechs) an Phal d Fusses
78.09.12↔	Knochen transplantation an Phalangen der Hand, allog	78.60.05↔	Knimplentf, ohne Ang d Lok, Entf e Kn(teil)ersatzes
78.09.30↔	Knochtx a Be, Gefgestielt mit mikrovaslärer Anast	78.60.08↔	Entf e int Vrl o Knchtrnsprtsystems (mtr / Nmtr), jd Lk
78.09.31↔	Knochtx a Be, Gefgestielt ohne mikrovasläre Anast	78.65.01↔	KIE a Fm: Dt, id Dt, Sb, Zg/C, Pl, Wl/Knd, dy Kb, Mk, Ft ex, K
78.09.32↔	Knochen transplantation am Becken, allog	78.65.02↔	KIE a Fm (Schkh / prx / dst, a Sft): Mkn m Gelp, Vng, TF
78.09.33↔	Knorpel-Knochen transplantation am Becken	78.65.03↔	Knimplentf a Fem (Schft): Marknagel mit Glkomp
78.09.40↔	Knochtx an Phal d Fusses, Gefgestielt m mikrovasl Anast	78.65.04↔	Knmplntf a Fm (prx / Schft / dst, auss Schnklh): Rngf
78.09.41↔	Knochtx an Phl d Fss, Gfgstielt oh mkrvsk Anst	78.65.05↔	Knimplentf a Fem, Entf e Kn(teil)ersatzes a Fem
78.09.42↔	Knorpel-Knochen transplantation an Phalangen des Fusses	78.65.08↔	Knimplentf a Fem: sonstiges Osteosynthesematerial
78.09.90↔	Kntx an And näh bz Kn, au Gschk, Gfgstielt m mkrvsk Anst	78.66.01↔	KnImEm an d Ptl: (imd) Dt, Sb, Zg/C, Fxt ext, (Blt)K
78.09.91↔	Kntx an And näh bz Kn, au Gschk, Gfgstielt o mkrvsk Anst	78.66.05↔	Knmplntf an d Ptl, Entf e Kn(teil)rstzs an d Ptl
78.09.92↔	Knochtx an And näher bez Kn, auss Gschk, allog	78.66.08↔	Knimplentf an d Patella: sonstiges Osteosynthmat
78.10↔	Anlegen eines Fixateur externe, ohne Angabe der Lokalisation	78.67.01↔	KIE an Tb u Fb: (imd) Dt, Sb, Zg/C, Ft ext, Rgf, (Blt)K
78.15.00↔	Anl e Fixat ext a Fem (inkl. Rep von Fx), n.n.bez.	78.67.05↔	Knmplntf an Tb u Fb, Entf e Kn(teil)rstzs an Tb u Fb
78.15.10↔	Off Rep e Schhfx a prox Femurfx m Knochfix d Fixat ext	78.67.11↔	Knmplntf an d Tb: (wnkst) Pl, Wnkpl / Kndylnpl
78.15.20↔	Off Rep e Femurschafffraktur m Knochfix d Fixat ext	78.67.12↔	Knimplentf an d Tib: Markn, Verrnag, Transfixnag
78.15.30↔	Geschl Rep e dist Femurfx m Knochfix d Fixat ext	78.67.13↔	Knimplentf an d Tibia: dyn Kompressionsschraube

78.67.21↔	Knochenimplantatentfernung an der Fibula: (winkelstabile) Platte	80.85.12↔	Zystenexstirpation am Hüftgelenk
78.67.22↔	Knimplentf an d Fib: Markn, Verrnag, Transfixnag	80.85.99↔	Sonstige Lok Exz o Destr e Gelläs an d Hüfte, sonstige
78.67.28↔	Knimplentf an Tibia und Fib: sonstiges Osteosynthmat	80.86.00↔	Sonstige Lok Exz oder Destr e Gelläs a Knie, n.n.bez.
78.68.01↔	KIE an Trl u Mts: (imd) Dt, Sb, Zg/C, wst) Pl, Ft ex, Rf, K	80.86.10↔	Arthr lokale Exzision oder Destruktion a Kniegelenk
78.68.05↔	KnImEm an Trsl u Mtrs, Ef e Kn(tl)rstzs an Tls u Klkn	80.86.11↔	Débridement am Kniegelenk
78.68.06↔	KIE a Trsl u Mtrs, Ef e Kn(tl)rstzs an snstTlia u Mtrs	80.86.12↔	Zystenexstirpation am Kniegelenk
78.68.08↔	Knimplentf an Tarsalia und Metatars: So Osteosynthmat	80.86.13↔	Exzision eines Meniskusganglions am Kniegelenk
78.90↔	Einsetz e Knochwachststimul, ohne Ang d Lokalisation	80.86.99↔	Sonstige Lok Exz oder Destr e Gelläs a Knie, sonstige
78.91↔	Einsetz e Knochwachststimul an Skap, Klav, Rip u Stern	80.87.00↔	Sonstige Lok Exz o Destr e Gelläs a Sg, n.n.bez.
78.95↔	Einsetzen eines Knochenwachstumsstimulators am Femur	80.87.10↔	Arthr Lok Exz o Destr e Gelläs a oberen Sprunggelenk
78.96↔	Einsetzen eines Knochenwachstumsstimulators an der Patella	80.87.11↔	Débridement am oberen Sprunggelenk
78.97↔	Eins eines Knochenwachstumsstimulators an Tibia und Fibula	80.87.12↔	Zystenexstirpation am oberen Sprunggelenk
78.98↔	Einsetz e Knochwachststimul an Tarsalia und Metatars	80.87.19↔	Sonstige Lok Exz o Destr e Gelläs a ob Sprunggelenk
78.99↔	Entz e Knochwachststimul an and näh bz Kn, auss Gschk	80.87.20↔	Arthr Lok Exz o Destr e Gelläs a unteren Sprunggelenk
79.19.20↔	Geschl Reposition e Fx d Beckens mit inn Knochfix	80.87.21↔	Débridement am unteren Sprunggelenk
80.00↔	Arthrot zur Prothesenentfernung, ohne Ang d Lok	80.87.22↔	Zystenexstirpation am unteren Sprunggelenk
80.07↔	Arthrotomie zur Prothesenentfernung am Sprunggelenk	80.87.29↔	Sonstige Lok Exz o Destr e Gelläs a unteren Sg
80.08↔	Arthrotomie zur Prothesenentfernung an Fuss und Zehen	80.87.99↔	Sonstige Lok Exz o Destr e Gelläs a Sg, sonstige
80.09↔	Arthrot zur Prothesenentfernung an and bez Lok	80.88.00↔	So Lok Exz o Destr e Gelläs an Fuss u Zehen, n.n.bez.
80.19.00↔	Sonstige Arthrot an and bez Lokalisation, n.n.bez.	80.88.10↔	Arthr lokale Exz oder Destr e Gelläs an Fuss und Zehen
80.19.10↔	Arthr Arthrot d Sternoklgel, Gelsp m Drain	80.88.20↔	Débridement am Metatarsophalangealgelenk
80.19.11↔	Arthr Arthrot d Sternoklgel, Entf freier Gelkörper	80.88.21↔	Zystenexstirpation am Metatarsophalangealgelenk
80.19.12↔	Arthr Arthrot d Sternoklgel, Einl o Entf e Medträg	80.88.29↔	Sonstige Lok Exz oder Destr a Metatarsgel
80.19.20↔	Arthrot d Sternoklavikulargelenkes, Gelsp mit Drain	80.88.30↔	Débridement an Zehengelenken
80.19.21↔	Arthrot d Sternoklgel, Entf freier Gelkörper	80.88.40↔	Débridement an sonstigen Fussgelenken
80.19.29↔	Sonstige Arthrotomie des Sternoklavikulargelenkes	80.88.50↔	Zystenexstirpation an sonstigen Gel von Fuss und Zehen
80.19.30↔	Arthr Arthrot d Iliosakralgelenkes, Gelsp mit Drain	80.88.59↔	So Lok Exz o Destr an sonstigen Gel von Fuss und Zehen
80.19.31↔	Arthr Arthrot d Iliosakrgel, Entf freier Gelkörper	80.88.99↔	So Lok Exz o Destr e Gelläs an Fuss und Zehen, So
80.19.32↔	Arthr Arthrot d Iliosakrgel, Einl oder Entf e Medträg	80.89.00↔	So Lok Exz o Destr e Gelläs an and bez Lok, n.n.bez.
80.19.40↔	Arthrot d Iliosakralgelenkes, Gelenkspülung mit Drain	80.89.20↔	Arthr lokale Exz oder Destr e Gelläs a Iliosgel
80.19.41↔	Arthrot d Iliosakralgelenkes, Entf freier Gelenkkörper	80.89.21↔	Débridement am Iliosakralgelenk
80.19.49↔	Sonstige Arthrotomie des Iliosakralgelenkes	80.89.22↔	Zystenexstirpation am Iliosakralgelenk
80.19.52↔	Arthr Arthrot an d Symphyse, Einl oder Entf e Medträg	80.89.29↔	Sonstige lokale Exzision oder Destr a Iliosakralgelenk
80.19.59↔	Sonstige Arthrotomie an der Symphyse	80.89.41↔	Débr einer Gelenksläsion an and bez Lokalisation
80.19.90↔	Arthr Arthrot an and bez Lokalisation, Gelsp mit Drain	80.89.42↔	Zystenexstirpation an Gelenken and bez Lokalisation
80.19.91↔	Arthr Arthrot an and bez Lok, Entf freier Gelkörper	80.89.99↔	So Lok Exz o Destr e Gelläs an and bez Lok, So
80.19.92↔	Arthr Arthrot an and bez Lok, Einl oder Entf e Medträg	80.95.00↔	Sonstige Exzision am Hüftgelenk, n.n.bez.
80.19.93↔	Arthrot an and bez Lokalisation, Gelsp mit Drain	80.95.10↔	Arthroskopische Exzision am Hüftgelenk
80.19.94↔	Arthrot an and bez Lokalisation, Entf freier Gelkörper	80.95.11↔	Entnahme eines Knorpeltransplantates am Hüftgelenk
80.19.99↔	Sonstige Arthrot an and bez Lokalisation, sonstige	80.95.99↔	Sonstige Exzision am Hüftgelenk, sonstige
80.28↔	Arthroskopie von Fuss- und Zehen	80.96.00↔	Sonstige Exzision am Knie, n.n.bez.
80.36.00↔	Gelenkbiopsie am Knie, n.n.bez.	80.96.10↔	Arthroskopische Exzision am Kniegelenk
80.36.20↔	Arthroskopische Gelenkbiopsie am Knie	80.96.20↔	Entnahme e Knorpeltransplantates a Kniegelenk, arthr
80.36.30↔	Gelenkbiopsie am Knie, Offene Gelenkbiopsie am Knie	80.96.21↔	Entn e Knorpeltransplantates a Kniegelenk, offen chir
80.36.99↔	Gelenkbiopsie am Knie, sonstige	80.96.99↔	Sonstige Exzision am Knie, sonstige
80.37.00↔	Gelenkbiopsie am Sprunggelenk, n.n.bez.	80.97.00↔	Sonstige Exzision am Sprunggelenk, n.n.bez.
80.37.20↔	Arthroskopische Gelenkbiopsie am Sprunggelenk	80.97.10↔	Arthroskopische Exzision am oberen Sprunggelenk
80.37.30↔	Offene Gelenkbiopsie am Sprunggelenk	80.97.11↔	Sonstige Exzision am oberen Sprunggelenk
80.37.99↔	Gelenkbiopsie am Sprunggelenk, sonstige	80.97.20↔	Arthroskopische Exzision am unteren Sprunggelenk
80.38.00↔	Gelenkbiopsie an Fuss und Zehen, n.n.bez.	80.97.21↔	Sonstige Exzision am unteren Sprunggelenk
80.38.20↔	Arthroskopische Gelenkbiopsie an Fuss und Zehen	80.97.30↔	Entnahme eines Knorpeltransplantates am Sprunggelenk
80.38.30↔	Offene Gelenkbiopsie an Fuss und Zehen	80.97.99↔	Sonstige Exzision am Sprunggelenk, sonstige
80.38.99↔	Gelenkbiopsie an Fuss und Zehen, sonstige	80.98.00↔	Sonstige Exzision an Fuss- und Zehengelenk, n.n.bez.
80.49.99↔	Durchtr von Gekaps, Lig o Knorp and bez Lok, sonstige	80.98.10↔	Arthroskopische Exzision an Fuss- und Zehengelenken
80.75.00↔	Synovektomie an der Hüfte, n.n.bez.	80.98.11↔	Sonstige Exzision am Metatarsophalangealgelenk
80.75.10↔	Arthroskopische Synovektomie an der Hüfte	80.98.12↔	Sonstige Exzision an sonstigen Fussgelenken
80.75.20↔	Offene Synovektomie an der Hüfte	80.98.13↔	Sonstige Exzision an Zehengelenken
80.75.99↔	Synovektomie an der Hüfte, sonstige	80.98.99↔	Sonstige Exzision an Fuss- und Zehengelenk, sonstige
80.79.00↔	Synovektomie an and näher bez Lokalisationen, n.n.bez.	80.99.00↔	Sonstige Exz an e Gel an and bez Lok, n.n.bez.
80.79.10↔	Arthroskopische Synovektomie am Sternoklavikulargelenk	80.99.10↔	Arthroskopische Exzision am Sternoklavikulargelenk
80.79.11↔	Arthroskopische Synovektomie am Iliosakralgelenk	80.99.11↔	Sonstige Exzision am Sternoklavikulargelenk
80.79.19↔	Arthr Synovektomie an and näher bez Lokalisationen	80.99.20↔	Arthroskopische Exzision am Iliosakralgelenk
80.79.20↔	Offene Synovektomie am Sternoklavikulargelenk	80.99.21↔	Sonstige Exzision am Iliosakralgelenk
80.79.21↔	Offene Synovektomie am Iliosakralgelenk	80.99.30↔	Arthroskopische Exzision an der Symphyse
80.79.22↔	Offene Synovektomie an der Symphyse	80.99.31↔	Sonstige Exzision an der Symphyse
80.79.29↔	Offene Synovektomie an and näher bez Lokalisationen	80.99.90↔	Arthr Exzision an einem Gelenk an and bez Lokalisation
80.79.99↔	Synovektomie an and näher bez Lokalisationen, sonstige	80.99.91↔	Entn e Knorpeltx an e Gel an and bez Lokalisation
80.85.00↔	Sonstige Lok Exz o Destr e Gelläs an d Hüfte, n.n.bez.	80.99.99↔	Sonstige Exz an e Gel an and bez Lok, sonstige
80.85.10↔	Arthr lokale Exz oder Destr e Gelenksläsion an d Hüfte	81.29.10↔	Arthrodesse am Iliosakralgelenk
80.85.11↔	Débridement am Hüftgelenk	81.29.20↔	Arthrodesse an der Symphyse

81.93.00↔	Naht an Kapsel oder Ligament der oberen Extremitäten, n.n.bez.	81.99.2a↔	Offen chirurgische Revision eines Gelenkes, Kniegelenk
81.93.10↔	Naht des Bandapparates der Klavikula	81.99.2b↔	Offen Chir Revision e Gel, Prox Tibiofibulargelenk
81.93.20↔	Naht des radiularen Ringbandes	81.99.2c↔	Offen chirurgische Revision eines Gelenkes, Oberes Sprunggli
81.93.21↔	Naht des distalen radiularen Bandapparates	81.99.2d↔	Offen chirurgische Revision eines Gelenkes, Unteres Sprunggli
81.93.30↔	Nht an Kaps o Lig d ob Extrem, Handwur und Mitthand	81.99.2e↔	Offen Chir Rev e Gel, Fuss und Zehengelenk sonstige
81.93.99↔	Naht an Kapsel o Ligament der oberen Extremitäten, sonst	81.99.2f↔	Offen Chir Revision e Gel, Metatarsophalangealgelenk
81.96.00↔	Sonstige Rekonstruktion an Gelenken, n.n.bez.	81.99.2g↔	Offen chirurgische Revision eines Gelenkes, Zehengelenk
81.96.40↔	So Reko an Gel, Prox Tibiofibulargelenk, n.n.bez.	81.99.3a↔	Arthr Operation a Gelkn und an D Menisken, Kniegelenk
81.96.41↔	S Rk an Gl, Prx Tbiofbgl, Rf e osteoch Frgm, arthr	81.99.3b↔	Arthr Operation a Gelkn, Proximales Tibiofibulargelenk
81.96.42↔	S Rk an Gl, Prx Tbiofbgl, Rf e osteoch Frgm, offn chr	81.99.3c↔	Arthr Operation am Gelenkknorpel, Oberes Sprunggelenk
81.96.45↔	S Rk Gl, Prx Tbiofbgl, Knrpltx u Impl v ivt hrg Gwklt, arthr	81.99.3d↔	Arthr Operation am Gelenkknorpel, Unteres Sprunggelenk
81.96.46↔	S Rk Gl, Prx Tbiofbgl, Knrpltx u Impl v ivt hrg Gwklt, offn chr	81.99.3e↔	Arthr Op a Gelkn, Fuss und Zehengelenk sonstige
81.96.49↔	So Reko an Gel, Prox Tibiofibulargelenk, So	81.99.3f↔	Arthr Operation a Gelkn, Metatarsophalangealgelenk
81.96.4a↔	S Rk an Gl, Prx Tbiofbgl, Sbch Knchnröf, arthr	81.99.3g↔	Arthroskopische Operation am Gelenkknorpel, Zehengelenk
81.96.4b↔	S Rk an Gl, Prx Tbiofbgl, Sbch Knchnröf, offn chr	81.99.4a↔	Offen Chir Op a Gelkn und an D Menisken, Kniegel
81.96.4c↔	S Rk Gl, Prx Tbiofbgl, Sbch Knchnröf m Enbr e azll Impl, arthr	81.99.4b↔	Offen Chir Op a Gelkn, Proximales Tibiofibulargelenk
81.96.50↔	Sonstige Rekonstruktion an Gel, Metatarsgel, n.n.bez.	81.99.4c↔	Offen Chir Operation a Gelkn, Oberes Sprunggelenk
81.96.51↔	S Rk an Gl, Mtrsgl, Rf e osteoch Frgm, arthr	81.99.4d↔	Offen Chir Operation a Gelkn, Unteres Sprunggelenk
81.96.52↔	S Rk an Gl, Mtrsgl, Rf e osteoch Frgm, offn chr	81.99.4e↔	Offen Chir Op a Gelkn, Fuss und Zehengelenk sonstige
81.96.55↔	S Rk Gl, Mtrsgl, Knrpltx u Impl v ivt hrg Gwklt, arthr	81.99.4f↔	Offen Chir Operation a Gelkn, Metatarsgel
81.96.56↔	S Rk Gl, Mtrsgl, Knrpltx u Impl v ivt hrg Gwklt, offn chr	81.99.4g↔	Offen chirurgische Operation am Gelenkknorpel, Zehengelenk
81.96.59↔	Sonstige Rekonstruktion an Gel, Metatarsgel, sonstige	81.99.5a↔	Arthrorise und Temporäre Fixation eines Gelenkes, Kniegelenk
81.96.5a↔	So Reko an Gel, Metatarsgel, Subch Knocheneröf, arthr	81.99.5b↔	Arthr und Temporäre Fix e Gel, Prox Tibiofibulargelenk
81.96.5b↔	S Rk an Gl, Mtrsgl, Sbch Knchnröf, offn chr	81.99.5c↔	Arthr und Temporäre Fix e Gel, Oberes Sprunggelenk
81.96.5c↔	S Rk Gl, Mtrsgl, Sbch Knchnröf m Enbr e azll Impl, arthr	81.99.5d↔	Arthr und Temporäre Fix e Gel, Unteres Sprunggelenk
81.96.60↔	Sonstige Rekonstruktion an Gelenken, Zehengelenk, n.n.bez.	81.99.5e↔	Arthr und Temporäre Fix e Gel, Fuss und Zehen, So
81.96.61↔	So Reko an Gel, Zehengel, Ref e osteoch Frgm, arthr	81.99.5f↔	Arthr und Temporäre Fix e Gel, Metatarsgel
81.96.62↔	S Rk an Gl, Zhngl, Rf e osteoch Frgm, offn chr	81.99.5g↔	Arthrorise und Temp Fixation eines Gelenkes, Zehengelenk
81.96.65↔	S Rk Gl, Zhngl, Knrpltx u Implint v ivt hrg Gwklt, arthr	81.99.82↔	Sonstige Arthr Op an Gel und Gelstrukt, Kniegel
81.96.66↔	S Rk Gl, Zhngl, Knrpltx u Impl v ivt hrg Gwklt, offn chr	81.99.83↔	Sonstige Arthr Op an Gel und Gelstrukt, Ob Sg
81.96.69↔	Sonstige Rekonstruktion an Gelenken, Zehengelenk, sonstige	81.99.9a↔	So offen Chir Op an Gel und Gelkn, Prox Tibiofibgel
81.96.6a↔	So Reko an Gel, Zehengelenk, Subch Knocheneröf, arthr	81.99.9b↔	Sonstige offen Chir Op an Gel und Gelkn, Ob Sg
81.96.6b↔	S Rk an Gl, Zhngl, Sbch Knchnröf, offn chr	81.99.9c↔	So offen Chir Op an Gel und Gelkn, Unteres Sprunggelenk
81.96.6c↔	S Rk Gl, Zhngl, Sbch Knchnröf m Enbr e azll Impl, arthr	81.99.9e↔	So offen Chir Op an Gel und Gelkn, Fuss und Zehen, So
81.96.70↔	Sonstige Reko an Gel, sonstige Gel d Fusses, n.n.bez.	81.99.9f↔	Sonstige offen Chir Op an Gel und Gelkn, Metatarsgel
81.96.71↔	S Rk an Gl, S Gl d Fsss, Rf e osteoch Frgm, arthr	81.99.9g↔	Sonstige offen Chir Op an Gel und Gelkn, Zehengelenk
81.96.72↔	S Rk an Gl, S Gl d Fsss, Rf e osteoch Frgm, offn chr	82.32↔	Exzision einer Handsehne zur Transplantation
81.96.75↔	S Rk Gl, S Gl d Fsss, Knrpltx u Impl v ivt hrg Gwklt, arthr	82.34↔	Exzision von Muskel oder Faszie der Hand zur Transplantation
81.96.76↔	S Rk Gl, S Gl d Fsss, Knrpltx u Impl v ivt hrg Gwklt, offn chr	83.43.00↔	Exzision von Muskel oder Faszie zur Transplantation, n.n.bez.
81.96.79↔	Sonstige Reko an Gel, sonstige Fuss, sonstige	83.43.10↔	Entnahme eines myokutanen Lappens zur Transplantation
81.96.7a↔	S Rk an Gl, S Gl d Fsss, Sbch Knchnröf, arthr	83.43.11↔	Entn e osteom o osteofasz Lp zur Transplantation
81.96.7b↔	S Rk an Gl, S Gl d Fsss, Sbch Knchnröf, offn chr	83.43.12↔	Entn e sonst Lappentx m mikrovasl Anast aus M o Fasz
81.96.7c↔	S Rk Gl, S Gl d Fsss, Sbch Knchnröf m Enbr e azll Impl, arthr	83.43.99↔	Exzision von Muskel oder Faszie zur Transplantation, sonstige
81.96.80↔	Sonstige Rekonstruktion an and näher bez Gel, n.n.bez.	83.61.10↔	Naht einer Sehnnenscheide, Kopf und Hals
81.96.81↔	So Reko an and näh bez Gel, Ref e osteoch Frgm, arthr	83.71.00↔	Sehnenverlängerung, n.n.bez.
81.96.82↔	S Rk an and näh bz Gl, Rf e osteoch Frgm, offn chr	83.71.10↔	Sehnenverlängerung, Kopf und Hals
81.96.85↔	S Rk and näh bz Gl, Knrpltx u Impl v ivt hrg Gwklt, arthr	83.71.11↔	Sehnenverlängerung, Schulter und Axilla
81.96.86↔	S Rk and näh bz Gl, Knrpltx u Impl v ivt hrg Gwklt, offn chr	83.71.12↔	Sehnenverlängerung, Oberarm und Ellenbogen
81.96.89↔	Sonstige Rekonstruktion an and näher bez Gel, sonstige	83.71.13↔	Sehnenverlängerung, Unterarm
81.96.8a↔	So Reko an and näh bez Gel, Subch Knocheneröf, arthr	83.71.14↔	Sehnenverlängerung, Brustwand, Bauch und Rücken
81.96.8b↔	S Rk an and näh bz Gl, Sbch Knchnröf, offn chr	83.71.15↔	Sehnenverlängerung, Leisten- und Genitalregion und Gesäss
81.96.8c↔	S Rk and näh bz Gl, Sbch Knchnröf m Enbr e azll Impl, arthr	83.71.16↔	Sehnenverlängerung, Untere Extremität
81.96.90↔	Sonstige gelrek und gelpi Eingr, n.n.bez.	83.71.19↔	Sehnenverlängerung, Andere Lokalisation
81.96.91↔	So gelrek u gelpi Eingr, Nht e Kaps o Kollateralbandes	83.71.99↔	Sehnenverlängerung, sonstige
81.96.92↔	So gelrek und gelpi Eingr, Ref a Kapselbapp and Gel	83.75.00↔	Sehnentransfer oder -transplantation, n.n.bez.
81.96.93↔	So gelrek und gelpi Eingr, Implant/Entf e Kollagenmen	83.75.10↔	Sehnentransfer oder -transplantation, Kopf und Hals
81.96.94↔	S glrk u glpl Engr, Implnt/Entf e Kllgnmn, arthr	83.75.11↔	Sehnentransfer oder -transplantation, Schulter und Axilla
81.96.96↔	S glrk u glpl Engr, Enbr v Abtndshltn (z.B. n Entf e Endprth)	83.75.12↔	Sehnentransfer oder -transplantation, Oberarm und Ellenbogen
81.96.97↔	S glrk u glpl Engr, Kpl Erstimp/Wchslop Gelep m Knrs, Ers bn Gl	83.75.13↔	Sehnentransfer oder -transplantation, Unterarm
81.96.99↔	Sonstige Rekonstruktion an Gelenken, sonstige	83.75.14↔	Sehnentransfer o Tx, Bruw, Bauch und Rücken
81.96.9a↔	So gelrek und gelpi Eingr, Resektpl an Gel d Fusses	83.75.15↔	Sehnentransfer o Tx, Leist und Genreg und Gesäss
81.96.9b↔	Sonstige gelrek und gelpi Eingr, sonstige gelpi Eingr	83.75.16↔	Sehnentransfer oder -transplantation, Untere Extremität
81.99.1a↔	Arthroskopische Revision eines Gelenkes, Kniegelenk	83.75.19↔	Sehnentransfer oder -transplantation, Andere Lokalisation
81.99.1b↔	Arthr Revision e Gel, Proximales Tibiofibulargelenk	83.75.99↔	Sehnentransfer oder -transplantation, sonstige
81.99.1c↔	Arthr Revision eines Gelenkes, Oberes Sprunggelenk	83.76.00↔	Sonstige Sehnentransposition, n.n.bez.
81.99.1d↔	Arthr Revision eines Gelenkes, Unteres Sprunggelenk	83.76.10↔	Sonstige Sehnentransposition, Kopf und Hals
81.99.1e↔	Arthr Revision e Gel, Fuss und Zehengelenk sonstige	83.76.11↔	Sonstige Sehnentransposition, Schulter und Axilla
81.99.1f↔	Arthr Revision e Gelenkes, Metatarsophalangealgelenk	83.76.12↔	Sonstige Sehnentransposition, Oberarm und Ellenbogen
81.99.1g↔	Arthroskopische Revision eines Gelenkes, Zehengelenk	83.76.13↔	Sonstige Sehnentransposition, Unterarm
81.99.20↔	Offen chirurgische Revision eines Gelenkes, n.n.bez.	83.76.14↔	Sonstige Sehnentransposition, Brustwand und Rücken

83.76.15↔	So Sehnenreposition, Leist und Genreg und Gesäss	86.83.99↔	Gewebereduktionsplastik, sonstige
83.76.16↔	Sonstige Sehnenreposition, Untere Extremität	86.91↔	Exzision von Haut zur Transplantation
83.76.19↔	Sonstige Sehnenreposition, Andere Lokalisation	92.27.00↔	Imp/Eins radak Elm (Brchyth m umschl Rdion), Körprb, S o nnbz
83.76.99↔	Sonstige Sehnenreposition, sonstige	92.27.10↔	Imp/Eins radak Elm (Brchyth m umschl Rdion), w Geschl, nnbz
83.81.00↔	Sehnenreplantation, n.n.bez.	92.27.11↔	Imp o Eins rdioakt Elm (Brchyth m umschl Rdion), intraut
83.81.10↔	Sehnenreplantation, Kopf und Hals	92.27.12↔	Imp o Eins rdioakt Elm (Brchyth m umschl Rdion), intrvg
83.81.11↔	Sehnenreplantation, Schulter und Axilla	92.27.13↔	Imp/Eins radak Elm (Brchyth m umschl Rdion), intu u intv kmb
83.81.12↔	Sehnenreplantation, Oberarm und Ellenbogen	92.27.21↔	Imp o Eins rdioakt Elm (Brchyth m umschl Rdion), Körprb
83.81.13↔	Sehnenreplantation, Unterarm	92.27.22↔	Imp/Eins radak Elm (Brchyth m umschl Rdion), intrkvär
83.81.14↔	Sehnenreplantation, Brustwand, Bauch und Rücken	92.27.23↔	Imp/Eins radak Elm (Brchyth m umschl Rdion), intrlmnl
83.81.15↔	Sehnenreplantation, Leisten- und Genitalregion und Gesäss	92.27.30↔	Imp o Eins rdioakt Elm (Brchyth m umschl Rdion), Gf nnbz
83.81.16↔	Sehnenreplantation, Untere Extremität	92.27.31↔	Imp/Eins radak Elm (Brchyth m umschl Rdion), Krmrgfäss
83.81.19↔	Sehnenreplantation, Andere Lokalisation	92.27.39↔	Imp o Eins rdioakt Elm (Brchyth m umschl Rdion), S Gf
83.81.99↔	Sehnenreplantation, sonstige	92.27.70↔	Radioaktive Moulagen, n.n.bez.
84.3x.00↔	Revision eines Amputationsstumpfes, n.n.bez.	92.27.71↔	Rdioakt Moulgn: Knstr u Appl v obrfl rdioaktvn Moulgn
84.3x.10↔	Rev eines Amputationsstumpfes, Schulter- und Oberarmregion	92.27.72↔	Rdioakt Moulgn: Knstr u Appl v N auf d Körprb vrw Appl
84.3x.11↔	Revision eines Amputationsstumpfes, Unterarmregion	92.27.73↔	Radioakt Moulagen: Konstr u Appl v Augenapplikatoren
84.3x.12↔	Revision eines Amputationsstumpfes, Handregion	92.27.79↔	Radioaktive Moulagen, sonstige
84.3x.13↔	Revision eines Amputationsstumpfes, Untere Extremität	92.28.00↔	Injektion oder Instillation von Radioisotopen, n.n.bez.
84.3x.19↔	Revision eines Amputationsstumpfes, Andere Lokalisation	92.28.01↔	Instillation von offenen Radionukliden in Gelenke
84.3x.99↔	Revision eines Amputationsstumpfes, sonstige	92.28.02↔	Rdiojth bs 1,2 GBq I131: Oh Gb v rkmb Thyreotr (rhTSH)
84.53.00↔	Implnt v int Verlängvrr d Extrm m knt Trkt, n.n.bez.	92.28.03↔	Rdiojth bs 1,2 GBq I131: M Gb v rkmb Thyreotr (rhTSH)
84.53.10↔	Implant e Ni motor int Verlängerungs oder Kntranspsys	92.28.04↔	Rdiojth üb 1,2 bs u 5 GBq I131: Oh Gb rkmb Thyreotr (rhTSH)
84.53.11↔	Implant e motor int Verlängerungs oder Kntranspsys	92.28.05↔	Rdiojth üb 1,2 bs u 5 GBq I131: M Gb rkmb Thyreotr (rhTSH)
84.53.99↔	Implant v int Verlängvrr d Extrm m kinet Trakt, So	92.28.06↔	Rdiojth m 5 u mhr GBq I131: Oh Gb rkmb Thyreotr (rhTSH)
84.54↔	Implant von So int Verlängerungsvorrichtung d Extrm	92.28.07↔	Rdiojth m 5 u mhr GBq I131: M Gb rkmb Thyreotr (rhTSH)
84.71↔	Anlegen einer externen Fixationsvorrichtung, eindimensional	92.28.11↔	Therapie mit offenen Radionukliden bei Knochenmetastasen
84.72↔	Anlegen einer externen Fixationsvorrichtung, Ringsystem	92.28.12↔	Intrvnös plliatv Schmrzth m off Rdion b Knchnmtstsn
84.73↔	Anlegen einer gemischten Vorrichtung	92.28.13↔	Radiorezeptortherapie m DOTA-konjug Somatostatin-Analoga
84.99.00↔	Sonstige Operationen am Bewegungsapparat, n.n.bez.	92.28.20↔	Radioimmuntherapie mit 90Y-Ibritumomab-Tiuxetan, parenteral
84.99.10↔	Sonstige Operationen an der Hand	92.28.21↔	Gabe von Jod-131-MIBG (Metajodbenzylguanidin) parenteral
84.99.11↔	Sonstige Operationen b kong Anom d sonstigen ob Extrm	92.28.31↔	Sel Intravask Radiochemoembolisation m I131Lipiodol
84.99.12↔	Operationen b and kong Anom d sonstigen unteren Extrm	92.28.32↔	SIRT d Emb v Yttrium90mrkiertn Mkrsphärm
84.99.13↔	Operationen bei and kongenitalen Anomalien des Fusses	92.28.33↔	Endovaskuläre Brachytherapie mit Rhenium-188
84.99.14↔	Borggreve-Plastik	92.29.11↔	Intrst Brchyth m Implnt v entfb Str i e Ebn, nied Dssl
84.99.20↔	S Op a Bwpp, Implnt, Rv o Wchs e Knchnteilstz	92.29.12↔	Intrst Brchyth m Impl entfb Str i e Eb, gp Dssl (Plsd ds rt)
84.99.99↔	Sonstige Operationen am Bewegungsapparat, sonstige	92.29.13↔	Intrst Brchyth m Implnt v entfb Str i e Ebn, hh Dssl
86.60↔	Freies Hauttransplantat, n.n.bez.	92.29.19↔	Interst Brchyth m Implnt von entfb Str i e Ebene, So
86.71↔	Harauspräp und Vorbereiten von gestielt oder fr Lappen	92.29.21↔	Intrst Brchyth m Vmpl v entfb Str i mhr Ebnn, nied Dssl
86.75.00↔	Revision von gestieltem oder freiem Lappen, n.n.bez.	92.29.22↔	Intrst Brchyth m Vmpl entfb Str i mhr Eb, gp Dssl (Plsd ds rt)
86.75.10↔	Revision von gestielt o fr Lp o fr Hauttx d Kopfes	92.29.23↔	Intrst Brchyth m Vmpl v entfb Str i mhr Ebnn, hh Dssl
86.75.11↔	Revision von gestielt o fr Lp o fr Hauttx d Halses	92.29.29↔	Intrst Brchyth m Vmpl v entfb Str i mhr Ebnn, S
86.75.12↔	Rev von gestielt o fr Lp o fr Hauttx von Schult u Oba	92.29.31↔	Intrst Brchyth m Implnt v prm Str, bs z 10 Quelln
86.75.13↔	Revision von gestielt o fr Lp o fr Hauttx d Unterarmes	92.29.32↔	Intrst Brchyth m Implnt v prm Str, v 10 bs 15 Quelln
86.75.14↔	Revision von gestielt oder fr Lp oder fr Hauttx d Hand	92.29.33↔	Intrst Brchyth m Implnt v prm Str, v 16 bs 20 Quelln
86.75.15↔	Rev von gestielt o fr Lp o fr Hauttx d Bruw und Rücken	92.29.34↔	Intrst Brchyth m Implnt v prm Str, v 21 bs 25 Quelln
86.75.16↔	Revision von gestielt o fr Lp o fr Hauttx d Bauchreg	92.29.35↔	Intrst Brchyth m Implnt v prm Str, v 26 bs bs 30 Quelln
86.75.17↔	Rev von gestielt o fr Lp o fr Hauttx d unteren Extrm	92.29.36↔	Intrst Brchyth m Implnt v prm Str, v 31 bs bs 35 Quelln
86.75.19↔	Revision von gestielt o fr Lp o fr Hauttx and Lok	92.29.37↔	Intrst Brchyth m Implnt v prm Str, v 36 bs bs 40 Quelln
86.75.99↔	Revision von gestieltem oder freiem Lappen, sonstige	92.29.38↔	Intrst Brchyth m Implnt v prm Str, v 41 bs bs 45 Quelln
86.83.00↔	Gewebereduktionsplastik, n.n.bez.	92.29.39↔	Intrst Brchyth m Implnt v prm Str, v 46 bs bs 50 Quelln
86.83.13↔	Gewebereduktionsplastik an Unterarm	92.29.3a↔	Intrst Brchyth m Implnt v prm Str, v 51 bs bs 55 Quelln
86.83.14↔	Gewebereduktionsplastik an Hand	92.29.3b↔	Intrst Brchyth m Implnt v prm Str, v 56 bs bs 60 Quelln
86.83.15↔	Gewebereduktionsplastik an der Bauchregion	92.29.3c↔	Intrst Brchyth m Implnt v prm Str, v 61 bs bs 65 Quelln
86.83.16↔	Gewebereduktionsplastik an d Leist u Genreg o a Gesäss	92.29.3d↔	Intrst Brchyth m Implnt v prm Str, v 66 bs bs 70 Quelln
86.83.17↔	Gewebereduktionsplastik an der unteren Extremität	92.29.3e↔	Intrst Brchyth m Implnt v prm Str, mhr als 70 Quelln
86.83.19↔	Gewebereduktionsplastik an anderer Lokalisation		

ADRG X05**Andere Eingriffe bei Verletzungen der Hand**

Mindestens eine Prozedur in Tabelle X05-2 oder Hauptdiagnose in Tabelle X05-1 und Prozedur in Tabelle X05-3

DRG X05A**Andere Eingriffe bei Verletzungen der Hand, mit komplexem Eingriff**

Mindestens eine Prozedur in Tabelle X05-4

DRG X05B**Andere Eingriffe bei Verletzungen der Hand, ohne komplexen Eingriff****Hauptdiagnose X05-1**

S59.7	Multiple Verletzungen Unterarm	S67.0	Zerquetschung Daumen ein/mehr sonstiger Finger
S61.0	Offene Wunde ein/mehr Finger oh Schädigung Nagel	S67.8	Zerquetschung sonst u nnbez Teile Handgelenk Hand
S61.1	Offene Wunde ein/mehr Finger m Schädigung Nagel	S68.0	Traumatische Amputation Daumen (komplett) (partiell)
S61.80	Nnbez offene Wunde sonst Teile Handgelenk u Hand	S68.1	Traumat Amput so einzel Finger (komplett) (partiell)
S61.9	Offene Wunde Handgelenk u Hand, Teil nnbez	S68.2	Isol traumat Amputat zwei/mehr Finger (komplett) (partiell)
S65.2	Verletzung Gefässe Arcus palmaris superficialis	S69.7	Multiple Verletzung Handgelenk Hand
S65.3	Verletzung Gefässe Arcus palmaris profundus	T33.5	Oberflächliche Erfrierung des Handgelenkes und der Hand
S65.4	Verletzung ein/mehr Blutgefässe, Daumen	T34.5	Erfrierung mit Gewebsnekrose Handgelenk und Hand
S65.5	Verletzung ein/mehr Blutgefässe, sonst Finger	T35.4	Nnbez Erfrierung der oberen Extremität

Prozedur X05-2

04.43.00↔	Entlastung am Karpaltunnel, n.n.bez.	77.19.43↔	Knocheninzision an den Phalangen des Fusses, Drainage
04.43.10↔	Entlastung am Karpaltunnel, endoskopisch	77.19.49↔	Sonstige Knocheninzision an den Phalangen des Fusses
04.43.99↔	Entlastung am Karpaltunnel, sonstige	77.19.90↔	Knochinzis an sonst näh bez Kn, Explor und Knochenbo
04.49.00↔	So Dekompr o Lös v Adhäs an periph N o Gangl, n.n.bez.	77.19.91↔	Knocheninzision an sonstigen näher bez Kn, Fremdkentf
04.49.10↔	Sonstige Dekompr oder Lös von Adhäs a Plexus brachia	77.19.92↔	Knochinzis an sonst näh bez Kn, Einl u Entf e Medträg
04.49.11↔	Sonstige Dekompr oder Lös von Adhäs an Nn d Schulter	77.19.93↔	Knocheninzision an sonstigen näher bez Knochen, Drain
04.49.12↔	Sonstige Dekompr oder Lös von Adhäs an Nerven d Armes	77.19.99↔	Knochinzis an and näher bez Kn, ohne Gschk, sonstige
04.49.13↔	Sonstige Dekompr oder Lös von Adhäs an Nerven d Hand	77.24↔	Keilosteotomie an Karpalia und Metakarpalia
04.49.14↔	S Dkmp r o Lös v Adhäs a Plxs Imbsc, Leist u Bcknb	77.29.10↔	Keilosteotomie an Phalangen der Hand
04.49.15↔	Sonstige Dekompr oder Lös von Adhäs an Nn d Beines	77.34.00↔	Sonstige Knochdurchtr an Karpal und Metakarp, n.n.bez.
04.49.16↔	Sonstige Dekompr oder Lös von Adhäs an Nerven d Fusses	77.34.10↔	(De-)rotationsosteotomie an Karpalia und Metakarpalia
04.49.99↔	S Dkmp r o Lös v Adhäs an snst prph Nn o Gngl, S	77.34.11↔	Kompl (mehrd) Osteotomie an Karpal und Metakarpalia
77.04.00↔	Sequestrektomie an Karpalia und Metakarpalia, n.n.bez.	77.34.99↔	Sonstige Knochdurchtr an Karpal und Metakarp, sonstige
77.04.10↔	Sepuestrekt an Karpal und Metakarp, oh Einl e Medträg	77.39.10↔	(De-)Rotationsosteotomie an Phalangen der Hand
77.04.11↔	Sepuestrekt an Karpal und Metakarp, m Einl e Medträg	77.39.19↔	Sonstige Knochendurchtrennung an Phalangen der Hand
77.04.99↔	Sequestrektomie an Karpalia und Metakarpalia, sonstige	77.64.00↔	Lk Rs v Knchläs o Gw an Krpl u Mtkrp, n.n.bez.
77.09.00↔	Sequestrektomie an and näh bez Kn, oh Gschk, n.n.bez.	77.64.20↔	Debridement an Karpalia und Metakarpalia
77.09.10↔	Sequestrektomie an Phalangen d Hand, oh Einl e Medträg	77.64.99↔	Lok Res von Knochläs o Gew an Karpal und Metakarp, So
77.09.11↔	Sequestrektomie an Phalangen d Hand, m Einl e Medträg	77.69.10↔	Lok Resektion von Knochläs o Gew an Phalangen d Hand
77.09.20↔	Sequestrektomie an d Wirbelsäule, ohne Einl e Medträg	77.69.20↔	Debridement an Phalangen der Hand
77.09.21↔	Sequestrektomie an d Wirbelsäule, m Einl e Medträg	77.84↔	Sonst partielle Knochenresektion an Karpalia und Metakarpalia
77.09.30↔	Sequestrektomie a Beckenkn, ohne Einl e Medträg	77.89.10↔	Sonstige partielle Knochenresektion an Phalangen der Hand
77.09.31↔	Sequestrektomie a Beckenkn, m Einl e Medträg	77.94↔	Totale Resektion von Karpalia und Metakarpalia
77.09.40↔	Sequestrektomie an D Phal d Fusses, oh Einl e Medträg	77.99.10↔	Totale Knochenresektionen an Phalangen der Hand
77.09.41↔	Sequestrektomie an D Phal d Fusses, m Einl e Medträg	78.04.10↔	Knchtx an Krpl u Mtkrp, Gfgstielt m mkrvsk Anst
77.09.90↔	Sepuestrekt an sonstigen näh bz Kn, oh Einl e Medträg	78.04.11↔	Knchtntsp an Krpl u Mtkrp, Gfgstielt oh mkrvsk Anst
77.09.91↔	Sepuestrekt an sonstigen näh bz Kn, m Einl e Medträg	78.04.12↔	Knochentransplantation an Karpalia und Metakarpalia, allog
77.09.99↔	Sequestrektomie an and näh bez Kn, oh Gschk, sonstige	78.04.13↔	Knorpel-Knochentransplantation an Karpalia und Metakarpalia
77.14.00↔	S Knchnz oh Knchdrchtr an Krpl u Mtkrp, n.n.bez.	78.09.10↔	Knochtx an Phal d Hand, Gefgestielt m mikrovask Anst
77.14.10↔	S Knchnz oh Knchdrchtr an Krpl u Mtkrp, Explr u Knchnb	78.09.11↔	Knochtx an Phal d Hand, Gefgestielt oh mikrovask Anst
77.14.11↔	S Knchnz oh Knchdrchtr an Krpl u Mtkrp, Frmdknf	78.09.12↔	Knochentransplantation an Phalangen der Hand, allog
77.14.12↔	S Knchnz o Kndtr an Krpl u Mk, Enl u Ef e Mdtrg	78.09.90↔	Kntx an And näh bz Kn, au Gschk, Gfgstielt m mkrvsk Anst
77.14.13↔	S Knchnz oh Knchdrchtr an Krpl u Mtkrp, Drain	78.09.91↔	Kntx an And näh bz Kn, au Gschk, Gfgstielt o mkrvsk Anst
77.14.99↔	So Knochinzis oh Knochdurchtr an Karpal u Metakarp, So	78.09.92↔	Knochtx an And näher bez Kn, auss Gschk, allog
77.19.00↔	Knochinzis an and näher bez Kn, ohne Gschk, n.n.bez.	78.24.00↔	Verkürzungsosteotomie an Karpalia und Metakarpalia, n.n.bez.
77.19.10↔	Knochinzis an Phalangen d Hand, Explor und Knochenbo	78.24.10↔	Temporäre Epiphyseodese an Karpalia und Metakarpalia
77.19.11↔	Knocheninzision an Phalangen d Hand, Fremdkentf	78.24.11↔	Permanente Epiphyseodese an Karpalia und Metakarpalia
77.19.12↔	Knochinzis an Phal d Hand, Einl und Entf e Medträg	78.24.12↔	Therapeutische Epiphyseolyse an Karpalia und Metakarpalia
77.19.13↔	Knocheninzision an Phalangen der Hand, Drainage	78.24.99↔	Verkürzungsosteotomie an Karpalia und Metakarpalia, sonstige
77.19.19↔	Sonstige Knocheninzision an Phalangen der Hand	78.34↔	Verlängerungsosteotomie an Karpalia und Metakarpalia
77.19.20↔	Knocheninzision an d Wirbelsäule, Explor und Knochenbo	78.39.10↔	Verlängerungsosteotomie an Phalangen der Hand
77.19.21↔	Knocheninzision an d Wirbelsäule, Fremdkentf	78.39.99↔	Verlängerungsosteotomie an and näher bez Kn, sonstige
77.19.22↔	Knochinzis an d Wirbelsäule, Einl und Entf von Medtr	78.44↔	Sonst plastische Rekonstruktion an Karpalia und Metakarpalia
77.19.23↔	Knocheninzision an der Wirbelsäule, Drainage	78.49.11↔	Sonstige plastische Rekonstruktion an Phalangen der Hand
77.19.29↔	Sonstige Knocheninzision an der Wirbelsäule	78.54.00↔	Inn Knchfx oh Rp d Fx an Krpl u Mtkrp, n.n.bez.
77.19.30↔	Knocheninzision a Beckenkn, Explor und Knochenbohrung	78.54.10↔	Rev v Osteosynthmat (oh Matwechs) an Karpal u Metakarp
77.19.31↔	Knocheninzision am Beckenknochen, Fremdkörperentfernung	78.54.99↔	Inn Knochfx oh Rep d Fx an Karpal und Metakarp, So
77.19.32↔	Knochinzis a Beckenkn, Einl und Entf von Medtr	78.59.10↔	Rev von Osteosynthmat (oh Matwechs) an Phal d Hand
77.19.33↔	Knocheninzision am Beckenknochen, Drainage	78.59.40↔	Rev von Osteosynthmat (oh Matwechs) an Phal d Fusses
77.19.39↔	Sonstige Knocheninzision am Beckenknochen	78.69.11↔	KIE an Pl d Hd: (id) Dt, Sb, Zg/C, (wst) Pl, Ft ex, K
77.19.40↔	Knochinzis an D Phal d Fusses, Explor und Knochenbo	78.69.15↔	KIE an and näh bz Kn, au Gsk, Ef e Kn(t)rstz an Phl d Hd
77.19.41↔	Knocheninzision an D Phalangen d Fusses, Fremdkentf	78.69.18↔	Knimplentf an Phal d Hand: sonstiges Osteosynthmat
77.19.42↔	Knochinzis an D Phal d Fusses, Einl und Entf e Medträg	78.69.21↔	KnImEm a B: Dt, Sb, Zg/C, Fxt ext, Rngf, (Bl)tK

78.69.22↔	Knochenimplantatentfernung am Becken: (winkelstabile) Platte	80.73.00↔	Synovektomie am Handgelenk, n.n.bez.
78.69.25↔	KnImEm an and näh bz Kn, au Gschk, Ef e Kn(tl)stz s a B	80.73.10↔	Arthroskopische Synovektomie am Handgelenk
78.69.28↔	Knimplentf a Be: sonstiges Osteosynthesematerial	80.73.20↔	Offene Synovektomie am Handgelenk
78.69.31↔	KIE an Ts u Kln: (id) Dt, Sb, Zg/C, (wst) Pl, Ft ex, Rf, K	80.73.99↔	Synovektomie am Handgelenk, sonstige
78.69.38↔	Knimplentf an Talus und Kalcaneus: So Osteosynthmat	80.74.00↔	Synovektomie an Hand und Finger, n.n.bez.
78.69.41↔	KIE an Phl d Fsss: (id) Dt, Sb, Zg/C, (wst) Pl, Ft ex, K	80.74.10↔	Synovektomie an Hand und Finger
78.69.45↔	KnImEm an and näh bz Kn, au Gk, Ef e Kn(tl)stz an Phl d Fs	80.74.11↔	Synovekt an Sehn und Sehnenscheiden von Hand und Fing
78.69.48↔	Knimplentf an Phal d Fusses: sonstiges Osteosynthmat	80.74.99↔	Synovektomie an Hand und Finger, sonstige
78.69.51↔	Knmplntf an and näh bz Kn: Drht, Zgg/Crcl, BlountKlm	80.83.00↔	Sonstige Lok Exz oder Destr e Gelläs a Hdgel, n.n.bez.
78.69.52↔	KIE a n bz Kn Sb, Pl, dy KSb, id Dt, Mn Gkp, Vg, TF, Fx ex	80.83.10↔	Arthr lokale Exz oder Destr e Gelläs a Handgelenk
78.69.53↔	Knimplentf an and näh bez Kn: Winkelplatte/Kondylenpl	80.83.11↔	Débridement am Handgelenk
78.69.55↔	KIE a and näh bz Kn, a Gk, Ef e Kn(tl)stz an st näh bz Kn	80.83.12↔	Zystenexstirpation am Handgelenk
78.69.58↔	Knimplentf an and näh bez Kn: sonstiges Osteosynthmat	80.83.99↔	Sonstige Lok Exz oder Destr e Gelläs a Hdgel, sonstige
78.69.61↔	Entfernung von Osteosynthesematerial an Wirbelsäule	80.84.00↔	So Lok Exz o Destr e Gelläs an Hand und Fing, n.n.bez.
78.69.65↔	KnImEm an and näh bz Kn, au Gschk, Ef e Kn(tl)stz an d Ws	80.84.10↔	Debridement an Gelenken der Handwurzel
78.69.71↔	Arthroskopische Entfernung von Osteosynthesematerial	80.84.20↔	Debridement an sonstigen Gelenken der Hand und Finger
79.13.00↔	Gschl Rp e Fx an Krpl u Mtkrp m inn Knchfx, n.n.bez.	80.84.99↔	So Lok Exz o Destr e Gelläs an Hand und Finger, So
79.13.10↔	Gschl Rp e Fx an Krpl u Mtkrp m inn Knchfx d wnkst Pl	81.25↔	Arthrodes am Radiokarpalgelenk
79.13.19↔	Gschl Rp e Fx an Krpl u Mk m S inn Knfx (zB d Sb, Pl, Dt)	81.26↔	Arthrodes am Karpometakarpalgelenk
79.13.99↔	Gschl Rp e Fx an Krpl u Mtkrp m inn Knchfx, S	81.27↔	Arthrodes am Metakarpophalangealgelenk
79.14.00↔	Geschl Reposition e Fingfx mit inn Knochfix, n.n.bez.	81.28↔	Interphalangeal-Arthrodes
79.14.10↔	Geschl Rep e Fingfx m inn Knochfix d winkelstabile Pl	81.71.00↔	Arthropl m Implant a Metakarpophal und lpg, n.n.bez.
79.14.19↔	Gschl Rp e Fngfx m S inn Knfx (zB d Sb, Pl, Dt)	81.72↔	Arthropl ohne Implant a Metakarpophalangeal und lpg
79.14.99↔	Geschl Reposition e Fingfx mit inn Knochfix, sonstige	81.73↔	Totaler Handgelenkersatz
79.23↔	Off Rep e Fx an Karpal und Metakarp oh Inn Knochfix	81.74.00↔	Arthropl m Implant a Karpok oder Karpomgel, n.n.bez.
79.24↔	Offene Reposition e Fingfx ohne innere Knochenfixation	81.74.10↔	Implantation einer Daumensattelgelenkendoprothese
79.33.00↔	Off Rp e Fx an Krpl u Mtkrp m inn Knchfx, n.n.bez.	81.74.99↔	Arthropl m Implant a Karpok oder Karpomgel, sonstige
79.33.10↔	Off Rp e Fx an Krpl u Mtkrp m inn Knchfx d (Blount)Klm	81.75↔	Arthropl ohne Implant a Karpok oder Karmkg
79.33.19↔	Off Rep e Fx an Karpal und Metakarp m So inn Knochfix	81.79.10↔	Implantation einer sonstigen Fingergelenkendoprothese
79.33.99↔	Off Rep e Fx an Karpal und Metakarp m inn Knochfix, So	81.79.99↔	Arthropl m Implant a Metakarpophal und lpg, sonstige
79.34↔	Offene Reposition e Fingfx mit innerer Knochenfixation	81.93.00↔	Naht an Kapsel oder Ligament der oberen Extremitäten, n.n.bez.
79.63↔	Débridement einer offenen Fraktur an Karpalia und Metakarpalia	81.93.10↔	Naht des Bandapparates der Klavikula
79.64↔	Débridement einer offenen Fingerfraktur	81.93.20↔	Naht des radioulnaren Ringbandes
79.83.00↔	Offene Reposition einer Luxation des Handgelenks, n.n.bez.	81.93.21↔	Naht des distalen radioulnaren Bandapparates
79.83.10↔	Off Rep einer Luxation des distales Radioulnargelenks	81.93.30↔	Nht an Kaps o Lig d ob Extrem, Handwur und Mitthand
79.83.99↔	Offene Reposition einer Luxation des Handgelenks, sonstige	81.93.99↔	Naht an Kapsel o Ligament der oberen Extremitäten, sonst
79.84↔	Offene Reposition einer Luxation von Hand und Fingern	81.99.15↔	Arthroskopische Revision eines Gelenkes, Handgelenk
79.93↔	Ni näh bez Op an Verletzung von Karpal und Metakarp	81.99.25↔	Offen chirurgische Revision eines Gelenkes, Handgelenk
79.94↔	Nicht näher bez Operation an Verletzung d Fingknoch	81.99.35↔	Arthroskopische Operation am Gelenkknorpel, Handgelenk
80.13.00↔	Sonstige Arthrotomie des Handgelenks, n.n.bez.	81.99.45↔	Offen chirurgische Operation am Gelenkknorpel, Handgelenk
80.13.10↔	Arthr Arthrot d Handgelenkes, Gelenkspülung mit Drain	81.99.81↔	Sonstige Arthr Op an Gel und Gelstrukt, Handglenk
80.13.11↔	Arthr Arthrot d Handgelenkes, Entf freier Gelenkkörper	81.99.96↔	Sonstige offen Chir Op an Gel und Gelkn, Hdgel
80.13.12↔	Arthr Arthrot d Handgel, Einl oder Entf e Medträg	82.02↔	Myotomie an der Hand
80.13.20↔	Arthrot des Handgelenkes, Gelenkspülung mit Drainage	82.04↔	Inzision und Drainage von Palmar- oder Thenarraum
80.13.21↔	Arthrot d Handgelenkes, Entfernung freier Gelenkkörper	82.09.00↔	Sonstige Inzision an den Weichteilen der Hand, n.n.bez.
80.13.99↔	Sonstige Arthrotomie des Handgelenks, sonstige	82.09.10↔	S Inzs an D Weicht d Hnd, Shnnfchspltnng an d Hnd
80.14.00↔	Sonstige Arthrotomie von Hand und Fingern, n.n.bez.	82.09.99↔	Sonstige Inzision an den Weichteilen der Hand, sonstige
80.14.10↔	Arthrot von Hand und Fingern, Gelenkspülung mit Drain	82.11.00↔	Tenotomie der Hand, n.n.bez.
80.14.99↔	Sonstige Arthrotomie von Hand und Fingern, sonstige	82.11.10↔	Tenotomie der Hand, Handgelenk, perkutan
80.23.00↔	Arthroskopie des Handgelenks, n.n.bez.	82.11.11↔	Tenotomie der Hand, Finger, perkutan
80.23.10↔	Diagnostische Arthroskopie des Handgelenks	82.11.20↔	Tenotomie der Hand, offen chirurgisch
80.23.20↔	Arthr assist Versorgung einer Fraktur im Handgelenk	82.11.99↔	Tenotomie der Hand, sonstige
80.23.99↔	Arthroskopie des Handgelenks, sonstige	82.12↔	Fasziotomie der Hand
80.33.00↔	Gelenkbiopsie am Handgelenk, n.n.bez.	82.19.00↔	Sonstige Durchtrennung von Weichteilen der Hand, n.n.bez.
80.33.20↔	Arthroskopische Gelenkbiopsie am Handgelenk	82.19.10↔	So Durchtr v Weichteilen d Hand, Durchtr v Mn d Hand
80.33.30↔	Offene Gelenkbiopsie am Handgelenk	82.19.99↔	Sonstige Durchtrennung von Weichteilen der Hand, sonstige
80.33.99↔	Gelenkbiopsie am Handgelenk, sonstige	82.21↔	Exzision einer Läsion an einer Sehnen Scheide der Hand
80.43.00↔	Durchtr von Gelkap, Lig oder Knorp a Hdgel, n.n.bez.	82.22↔	Exzision einer Läsion an einem Handmuskel
80.43.10↔	Drchtr v Gikp, Lg o Knrp a Hdgl, Drchtr d Bändr d Hndwr	82.29↔	Exzision einer anderen Läsion an den Weichteilen der Hand
80.43.20↔	Drchtr v Gikp, Lg o Knrp a Hdgl, Exz v Bändr d Hndwr	82.33↔	Sonstige Tenonektomie an der Hand
80.43.90↔	Drchtr v Gikp, Lg o Knrp a Hdgl, S Op an Bändrn d Hndwr	82.35.00↔	Sonstige Fasziotomie der Hand, n.n.bez.
80.43.99↔	Durchtr von Gelkap, Lig oder Knorp a Hdgel, sonstige	82.35.10↔	Fasziotomie der Hohlhand
80.44.00↔	Durchtr v Gelkap, Lig o Knorp an Hand u Fing, n.n.bez.	82.35.11↔	Fasziotomie der Hand und Finger mit Neurolyse
80.44.10↔	Drchtr v Gikps, Lg o Knrp, Drchtr d Bändr d Mtthnd	82.35.12↔	Faszieekt d Hand und Fing m Neurolyse und Arterio lyse
80.44.11↔	Drchtr v Gikps, Lg o Knrp, Drchtr d Rtnklm fixrm	82.35.13↔	Fasziotomie der Hand und Finger mit Arthrolyse
80.44.20↔	Drchtr v Gikps, Lg o Knrp, Exz v Bändrn d Mtthnd	82.35.99↔	Sonstige Fasziotomie der Hand, sonstige
80.44.21↔	Drchtr v Gikps, Lg o Knrp, Exz v snst Bändrn d Hnd	82.36↔	Sonstige Myektomie der Hand
80.44.90↔	Drchtr v Gikps, Lg o Knrp, S Op an Bändrn d Mtthnd	82.39.00↔	Sonstige Exzision von Weichteilen der Hand, n.n.bez.
80.44.91↔	Drchtr v Gikps, Lg o Knrp, S Op an snst Bändrn d Hnd	82.39.10↔	So Exz v Weicht d Hand, Exz v Sehnenscheiden d Hand
80.44.99↔	Durchtr von Gelkap, Lig o Knorp an Hand und Fing, So	82.39.99↔	Sonstige Exzision von Weichteilen der Hand, sonstige

82.41↔	Naht an einer Sehenscheide der Hand	82.89.13↔	Glüßgreifnd Weichteildstrktion b kng Anm d Hnd
82.42↔	Sekundäre Naht an einer Beugesehne der Hand	82.89.14↔	Radialisierung bei kongenitalen Anomalien der Hand
82.43↔	Sekundäre Naht an einer anderen Sehne der Hand	82.89.15↔	Rs v Schnürrngn m pltschr Rk b kng Anm d Hnd
82.44↔	Sonstige Naht an einer Beugesehne der Hand	82.89.16↔	Transfer einer Zehe als Fingerersatz
82.45↔	Sonstige Naht an einer anderen Sehne der Hand	82.89.99↔	Sonstige plastische Operationen an der Hand, sonstige
82.46.00↔	Naht an Muskel oder Faszie der Hand, n.n.bez.	84.01↔	Amput und Exartikulation an e Finger (ausgen a Daum)
82.46.10↔	Naht an einer Faszie der Hand	84.02↔	Amputation und Exartikulation am Daumen
82.46.20↔	Naht an einem Muskel der Hand	84.03.00↔	Hand-Amputation, n.n.bez.
82.46.99↔	Naht an Muskel oder Faszie der Hand, sonstige	84.03.10↔	Komplette Hand-Amputation an Handwurzel oder Mittelhand
82.52↔	Verkürzung einer Sehne der Hand	84.03.99↔	Hand-Amputation, sonstige
82.53↔	Reinsertion einer Sehne der Hand	84.04↔	Handgelenks-Exartikulation
82.54↔	Reinsertion eines Muskels der Hand	84.21↔	Daumen-Replantation
82.55↔	Sonstige Längenänderung an Muskel oder Sehne der Hand	84.22↔	Finger-Replantation (ausser Daumen)
82.56↔	Sonstiger Transfer oder Transplantation einer Sehne der Hand	84.23.00↔	Replantation von Vorderarm, Handgelenk oder Hand, n.n.bez.
82.57.00↔	Sonstige Transposition einer Sehne der Hand, n.n.bez.	84.23.10↔	Replantation von Vorderarm
82.57.10↔	So Transp e Sehn d Hand, Transp e Beugesehne d Hand	84.23.11↔	Replantation von Handgelenk oder Hand
82.57.99↔	Sonstige Transposition einer Sehne der Hand, sonstige	84.23.99↔	Replantation von Vorderarm, Handgelenk oder Hand, sonstige
82.58↔	Sonstiger Transfer oder Transplantation eines Handmuskels	84.3x.00↔	Revision eines Amputationsstumpfes, n.n.bez.
82.59↔	Sonstige Transposition eines Handmuskels	84.3x.10↔	Rev eines Amputationsstumpfes, Schulter- und Oberarmregion
82.69↔	Sonstige Rekonstruktion des Daumens	84.3x.11↔	Revision eines Amputationsstumpfes, Unterarmregion
82.71↔	Rekonstruktion eines Ringbandes	84.3x.12↔	Revision eines Amputationsstumpfes, Handregion
82.72.00↔	Plast Op an d Hand m M o FaszTransplantat, n.n.bez.	84.3x.13↔	Revision eines Amputationsstumpfes, Untere Extremität
82.72.10↔	Plastische Op m M o FaszTransplantat an e Fing	84.3x.19↔	Revision eines Amputationsstumpfes, Andere Lokalisation
82.72.11↔	Plast Op m M o FaszTransplantat an sonst Teil d Hand	84.3x.99↔	Revision eines Amputationsstumpfes, sonstige
82.72.99↔	Plast Op an d Hand m M o FaszTransplantat, sonstiges	84.91↔	Amputation, n.n.bez.
82.79↔	Plastische Op an d Hand m and Transplantat o Implant	86.22.20‡↔	Grfl Débr v Wnd, Infkt o Vrbr d Exz m Enl Mdrträ g a Kpf (auss Lp)
82.82↔	Plastische Rekonstruktion einer Spalthand	86.22.27‡↔	Grfl Débr v Wnd, Infkt o Vrbr d Exz m Enl Mdrträ g Leist u Gnrg
82.83↔	Plastische Rekonstruktion bei Makrodaktylie	86.22.28‡↔	Grfl Débr v Wnd, Infkt o Vrbr d Exz m Enl Mdrträ g unt Extrm
82.84↔	Plastische Rekonstruktion bei Mallet-Finger	86.22.29‡↔	Grfl Débr v Wnd, Infkt o Vrbr d Exz m Enl Mdrträ g and Lk
82.85↔	Sonstige Tenodese an der Hand	86.27↔	Débridement an Nagel, Nagelbett oder Nagelfalz
82.86.00↔	Sonstige Tenoplastik an der Hand, n.n.bez.	86.85.00↔	Korrektur einer Syndaktylie, n.n.bez.
82.86.10↔	Tenoplastik von Beugesehnen der Hand	86.85.30↔	Tr e kompl Syndkt m Vrschpl, Kppnpl o Seitnbrk, d Hnd
82.86.11↔	Schaffung eines Transplantlagers für Sehnen an der Hand	86.85.40↔	Tr e kompl Syndkt m Vrschpl, Kppnpl o Seitnbrk, d Fsss
82.86.12↔	Revision (ohne Wechsel) e Sehnenimplantates an d Hand	86.85.50↔	Res gedop Ant b Syndakt o Polydakt m Gelrek, d Hand
82.86.13↔	Wechsel eines Sehnenimplantates an der Hand	86.85.60↔	Res gedop Ant b Syndakt o Polydakt m Gelrek, d Fusses
82.86.99↔	Sonstige Tenoplastik an der Hand, sonstige	86.85.70↔	Korrektur e Polysyndaktylie d Fusion gedop Ant, d Hand
82.89.00↔	Sonstige plastische Operationen an der Hand, n.n.bez.	86.85.80↔	Korr e Polysyndaktylie d Fusion gedop Ant, d Fusses
82.89.10↔	Sehenscheidenplastik an der Hand	86.85.99↔	Korrektur einer Syndaktylie, sonstige
82.89.11↔	Knöcherne Ref von Bänder d Handwur und Mitthand	86.86↔	Onychoplastik
82.89.12↔	Knöcherne Refixation von sonstigen Bänder der Hand		

Prozedur X05-3

00.55.00↔	Enstz v prph Gfstnt(s) m MdFreistzng, n.n.bz.	31.79.15↔	Sonstige (Plast) Reko an d Trachea b Trachealstenose
00.55.11↔	Eins v prph Gfstnt m MdFreistzng,drug el übl Stnt>10cm	31.79.99↔	Sonstige plastische Rekonstruktion an der Trachea, sonstige
00.55.99↔	Einsetz von periph Gefstent(s) m MedFreisetzung, So	38.13↔	Endarterektomie von Gefässen der oberen Extremität
01.15↔	Biopsie am Schädel	38.60↔	Sonstige Exzision von Gefässen, Lokalisation n.n.bez.
04.49.00↔	So Dekompr o Lös v Adhäs an periph N o Gangl, n.n.bez.	38.63.00↔	Sonstige Exzision von Gefässen der oberen Extremität, n.n.bez.
04.49.10↔	Sonstige Dekompr oder Lös von Adhäs a Plexus brachia	38.63.10↔	Sonstige Exzision von Arterien der oberen Extremität, n.n.bez.
04.49.11↔	Sonstige Dekompr oder Lös von Adhäs an Nn d Schulter	38.63.11↔	Sonstige Exzision von Arterien der Hand
04.49.12↔	Sonstige Dekompr oder Lös von Adhäs an Nerven d Armes	38.63.19↔	Sonstige Exzision von Arterien der oberen Extremität, sonstige
04.49.13↔	Sonstige Dekompr oder Lös von Adhäs an Nerven d Hand	38.63.20↔	Sonstige Exzision von Venen der oberen Extremität, n.n.bez.
04.49.14↔	S Dkmp r o Lös v Adhäs a Plxs Imbsc, Leist u Bcknb	38.63.21↔	Sonstige Exzision von tiefen Venen der oberen Extremität
04.49.15↔	Sonstige Dekompr oder Lös von Adhäs an Nn d Beines	38.63.29↔	Sonstige Exzision von Venen der oberen Extremität, sonstige
04.49.16↔	Sonstige Dekompr oder Lös von Adhäs an Nerven d Fusses	38.63.99↔	Sonstige Exzision von Gefässen der oberen Extremität, sonstige
04.49.99↔	S Dkmp r o Lös v Adhäs an snst prph Nn o Gngl, S	38.67.00↔	Sonstige Exzision von abdominalen Venen, n.n.bez.
04.92.00↔	Implnt o Erstz d Elktrd(n) e prph Neurstm, n.n.bz.	38.67.10↔	Sonstige Exzision von tiefen abdominalen Venen, n.n.bez.
04.92.10↔	Implnt,Erstz d Elktrd tmp prph Neurstm,Enzlsys,Tstsm	38.67.11↔	Sonstige Exzision der V. cava inferior
04.92.11↔	Implnt,Erstz d Elktrd tmp prph Neurstm,Mhrlsys,Tstsm	38.67.12↔	Sonstige Exzision der V. iliaca
04.92.20↔	Imp,Ers d Elktrd prmn prph Neurstm,Stbl,Enzlsys,Prk	38.67.19↔	Sonstige Exzision von tiefen abdominalen Venen, sonstige
04.92.21↔	Implnt,Erstz d Elktrd prmn prph Neurstm,Stbl,Mhrlsys,Prk	38.67.99↔	Sonstige Exzision von abdominalen Venen, sonstige
04.92.30↔	Imp,Ers d Elktrd prmn prph Neurstm,Plttnl,Enzlsys,offn chr	38.69↔	Sonstige Exzision von Venen der unteren Extremität
04.92.31↔	Imp,Ers d Elktrd prmn prph Neurstm,Plttnl,Mhrlsys,offn chr	38.83.00↔	So chir Verschluss von Gef d ob Extrem, n.n.bez.
04.92.40↔	Impl oder Ersetzen einer Vagusnervstimulationselektrode	38.83.10↔	Sonstiger chir Verschluss von Aa d ob Extrem, n.n.bez.
04.92.99↔	Implant o Ersetz d Elektrod(n) e periph Neurostim, So	38.83.11↔	Sonstiger chirurgischer Verschluss von Arterien der Hand
31.79.00↔	Sonstige Plast Rekonstruktion an d Trachea, n.n.bez.	38.83.19↔	Sonstiger chir Verschluss von sonstigen Aa d ob Extrem
31.79.11↔	Plastische Rekonstruktion (Tracheatransplantation)	38.83.20↔	So chir Verschluss von Venen d ob Extrem, n.n.bez.
31.79.12↔	Tracheopexie	38.83.21↔	Sonstiger chir Verschluss von tiefen Venen d ob Extrem
31.79.13↔	End-zu-End-Anastomose der Trachea (bei Ruptur)	38.83.29↔	So chir Verschluss von Venen d ob Extrem, sonstige
31.79.14↔	Cricotracheale Resektion	38.83.99↔	So chir Verschluss von Gef d ob Extrem, sonstige

39.27.00↔	Arteriovenöser Shunt für Hämodialyse, n.n.bez.	39.56.41↔	Plastische Rekonstruktion der abdom Aorta mit Gewebe-Patch
39.27.10↔	AV-Fistel für Hämodialyse	39.56.42↔	Plast Rekonstruktion des Truncus coeliacus mit Gewebe-Patch
39.27.11↔	AVFistel mit allogenen oder autopl Material f Hämidi	39.56.43↔	Plastische Rekonstruktion der A. gastrica mit Gewebe-Patch
39.27.99↔	Arteriovenöser Shunt für Hämodialyse, sonstige	39.56.44↔	Plastische Rekonstruktion der A. hepatica mit Gewebe-Patch
39.31.00↔	Naht einer Arterie, n.n.bez.	39.56.45↔	Plastische Rekonstruktion der A. lienalis mit Gewebe-Patch
39.31.10↔	Naht einer Arterie an Kopf und Hals, n.n.bez.	39.56.46↔	Plastische Rekonstruktion der A. renalis mit Gewebe-Patch
39.31.11↔	Naht einer intrakraniellen Arterie	39.56.47↔	Plast Rekonstruktion der A. mesenterica mit Gewebe-Patch
39.31.19↔	Naht einer Arterie an Kopf und Hals, sonstige	39.56.48↔	Plastische Rekonstruktion der A. iliaca mit Gewebe-Patch
39.31.20↔	Naht einer Arterie des Oberarms, n.n.bez.	39.56.49↔	Plastische Rekonstruktion abd Aa m GewPatch, sonstige
39.31.21↔	Naht der A. axillaris	39.56.50↔	Plast Rekonstruktion abd Venen m GewPatch, n.n.bez.
39.31.22↔	Naht der A. brachialis	39.56.51↔	Plast Rekonstruktion der V. cava inferior mit Gewebe-Patch
39.31.29↔	Naht einer Arterie des Oberarms, sonstige	39.56.52↔	Plastische Rekonstruktion der V. iliaca mit Gewebe-Patch
39.31.30↔	Naht einer Arterie des Unterarms	39.56.59↔	Plast Rekonstruktion abd Venen m GewPatch, sonstige
39.31.40↔	Naht einer Arterie der Hand	39.56.60↔	Plast Reko von Gef d unt Extrem m GewPatch, n.n.bez.
39.31.50↔	Naht einer Arterie der unteren Extremität	39.56.61↔	Plast Reko von Aa d unteren Extrem m GewPatch
39.31.60↔	Naht der Aorta, n.n.bez.	39.56.62↔	Plast Reko d V. fem und V.poplitea m GewPatch
39.31.61↔	Naht der thorakalen Aorta	39.56.63↔	Plast Reko v sonst tief Venen d synthetischem Patch Graft
39.31.62↔	Naht der abdominalen Aorta	39.56.64↔	Plast Reko v oberfl Venen d Oberschenkels m GewPatch
39.31.69↔	Naht der Aorta, sonstige	39.56.69↔	Plast Reko von Gef d unteren Extrem m GewPatch, So
39.31.70↔	Naht von sonstigen thorakalen Arterien, n.n.bez.	39.56.99↔	Plast Rekonstruktion e Blgef m GewPatch, sonstige
39.31.71↔	Naht der A. pulmonalis	39.57.00↔	Plast Reko m synthetischem Patch Graft, n.n.bez.
39.31.72↔	Naht des Truncus brachiocephalicus	39.57.10↔	Plst Rk v Gf an Kpf u H m synth Ptch Grft, n.n.bz.
39.31.73↔	Naht der A. subclavia	39.57.11↔	Plast Reko von intrakr Gef m synthetischem Patch Graft
39.31.79↔	Naht von thorakalen Arterien, sonstige	39.57.12↔	Plast Reko v extrk Aa an Kopf u Ha m synth Patch Graft
39.31.80↔	Naht von abdominalen Arterien, n.n.bez.	39.57.13↔	Plast Reko d V. jugularis m synthetischem Patch Graft
39.31.81↔	Naht des Truncus coeliacus	39.57.19↔	Plast Reko v Gef an Kopf u Ha m synth Patch Graft, So
39.31.82↔	Naht der A. gastrica	39.57.20↔	Plst Rk v Gf d ob Extrm m synth Ptch Grft, n.n.bz.
39.31.83↔	Naht der A. hepatica	39.57.21↔	Plast Reko von Aa d ob Extrem m synth Patch Graft
39.31.84↔	Naht der A. lienalis	39.57.22↔	Plst Rk d V. sbcl,V. axll u V. brchiocphlc m synth Ptch Grft
39.31.85↔	Naht der A. renalis	39.57.23↔	Plst Rk v snst tief Vv d ob Extrm m synth Ptch Grft
39.31.86↔	Naht der A. mesenterialis	39.57.29↔	Plast Reko von Gef d ob Extrem m synth Patch Graft, So
39.31.87↔	Naht der A. lumbalis	39.57.30↔	Plast Reko von thor Gef m synth Patch Graft, n.n.bez.
39.31.88↔	Naht der A. iliaca	39.57.31↔	Plast Reko d thorakalen Aort m synth Patch Graft
39.31.89↔	Naht von abdominalen Arterien, sonstige	39.57.32↔	Plast Reko d V. pulmon m synthetischem Patch Graft
39.31.99↔	Naht einer Arterie, sonstige	39.57.33↔	Plast Reko d V. cava superior m synth Patch Graft
39.41↔	Stillung einer Blutung nach vaskulärem Eingriff	39.57.39↔	Plast Reko von thorakalen Gef m synth Patch Graft, So
39.42↔	Revision eines arteriovenösen Shunts zur Hämodialyse	39.57.40↔	Plast Reko abd Aa m synth Patch Graft, n.n.bez.
39.49.00↔	Sonstige Revision nach vaskulärem Eingriff, n.n.bez.	39.57.41↔	Plast Reko d abd Aort m synthetischem Patch Graft
39.49.10↔	Revision einer Gefässanastomose	39.57.42↔	Plast Reko d Truncus coeliacus m synth Patch Graft
39.49.20↔	Revision eines vaskulären Implantates	39.57.43↔	Plast Reko d A. gastrica m synthetischem Patch Graft
39.49.21↔	Wechsel eines vaskulären Implantates	39.57.44↔	Plast Reko d A. hepatica m synthetischem Patch Graft
39.49.22↔	Entfernung eines vaskulären Implantates	39.57.45↔	Plast Reko d A. lienalis m synthetischem Patch Graft
39.49.30↔	Ersatz eines kardialen Conduit	39.57.46↔	Plast Reko d A. renalis m synthetischem Patch Graft
39.49.99↔	Sonstige Revision nach vaskulärem Eingriff, sonstige	39.57.47↔	Plast Reko d A. mesenterica m synth Patch Graft
39.50.00↔	Angiopl o Athrkt an snst(n) NHzkrgrf(n), n.n.bz.	39.57.48↔	Plast Reko d A. iliaca m synthetischem Patch Graft
39.50.10↔	Angiopl o Athrkt an snst(n) NHzkrgrf(n) m Blln, n.n.bz.	39.57.49↔	Plast Reko abd Aa m synthetischem Patch Graft, So
39.50.11↔	Angiopl o Athrkt an snst(n) NHzkrgrf(n) m Enf Blln	39.57.50↔	Plast Reko abd Venen m synth Patch Graft, n.n.bez.
39.50.12↔	Angiopl o Athrkt an snst(n) NHzkrgrf(n) m ctng Blln	39.57.51↔	Plast Reko d V. cava inferior m synth Patch Graft
39.50.13↔	Angiopl o Athrkt an snst(n) NHzkrgrf(n) m KryplstieBlln	39.57.52↔	Plast Reko d V. iliaca m synthetischem Patch Graft
39.50.14↔	Angiopl o Athrkt an snst(n)NHzkrgrf(n)m Drg eltn Blln	39.57.59↔	Plast Reko abd Venen m synthetischem Patch Graft, So
39.50.19↔	Angiopl o Athrkt an snst(n) NHzkrgrf(n) m S Blln	39.57.60↔	Plst Rk v Gf d unt Extrm m synth Ptch Grft, n.n.bz.
39.50.20↔	Angiopl Blade Laserangpl an sonst(n) NiHerzkrgef(en)	39.57.61↔	Plast Reko von Aa d unteren Extrem m synth Patch Graft
39.50.21↔	Angiopl Thrombektomie an sonstigem(n) NiHerzkrgef(en)	39.57.62↔	Plast Reko d V. fem und V.poplitea m synth Patch Graft
39.50.99↔	Angiopl o Athrkt an sonst(n) NiHerzkrgef(en), So	39.57.63↔	Plst Rk v snst tief Vv d unt Extrm m synth Ptch Grft
39.56.00↔	Plast Rekonstruktion e Blgef m GewPatch, n.n.bez.	39.57.64↔	Plst Rk v obrfl Vv d Obschnkls m synth Ptch Grft
39.56.10↔	Plast Reko von Gef an Kopf u Ha m GewPatch, n.n.bez.	39.57.69↔	Plast Reko v Gef d unt Extrem m synth Patch Graft, So
39.56.11↔	Plastische Rekonstruktion von intrakr Gef m GewPatch	39.57.99↔	Plast Reko m synthetischem Patch Graft, sonstige
39.56.12↔	Plastische Rekonstruktion der V. jugularis mit Gewebe-Patch	39.58↔	Plast Rekonstruktion e Blgef m Patch Graft n.n.bez.
39.56.19↔	Plast Reko von Gef an Kopf und Ha m GewPatch, So	39.75.11↔	Prktrmslm Gfntvntion, S Gf, Rttionsthrmkt
39.56.20↔	Plast Reko von Gef d ob Extrem m GewPatch, n.n.bez.	39.90.00↔	Entz v prph Gfstnt(s) oh MdFreistzng, n.n.bz.
39.56.21↔	Plast Rekonstruktion von Aa d ob Extrem m GewPatch	39.90.10↔	Einsetz von Gefässt i nichtKard Gef, bare Stents
39.56.22↔	Plst Rk d V. sbcl, V. axll u V. brchiocphlc m GwPtch	39.90.11↔	Entz v Gfässt i NKrd Gf, biorsrbierb Stnt
39.56.23↔	Plast Reko v sonst tief Venen d ob Extrem m GewPatch	39.90.12↔	Entz v Gfässt i NKrd Gf, Grsslmng Stnt n.n.bz.
39.56.29↔	Plast Reko von Gef d ob Extrem m GewPatch, sonstige	39.90.13↔	Entz v Gfässt i NKrd Gf, Grsslmng Stnt ungcvrđ
39.56.30↔	Plast Reko von thorakalen Gef m GewPatch, n.n.bez.	39.90.14↔	Entz v Gfässt i NKrd Gf, Grsslmng Stnt gcvrđ
39.56.31↔	Plastische Rekonstruktion der thorak Aorta mit Gewebe-Patch	39.90.15↔	Eins v Gfässt i NKrd Gf,cvrđ Stnt(Stntgr) NiNeuerymschn Gf
39.56.32↔	Plastische Rekonstruktion der V. pulmonalis mit Gewebe-Patch	39.90.16↔	Eins v Gfässt i nchtkrdial Gf,gcvrđ StntGrfts m bioaktvr Obrfl
39.56.33↔	Plastische Rekonstruktion der V. cava sup mit Gewebe-Patch	39.90.19↔	Einsetz von Gefässt i nichtKard Gef, sonstige Stents
39.56.39↔	Plast Reko von thorakalen Gef m GewPatch, sonstige	39.90.30↔	Entz v übrlng Stnt (>10 cm) i NKrd Gf, n.n.bz.
39.56.40↔	Plastische Rekonstruktion abd Aa m GewPatch, n.n.bez.	39.90.31↔	Einsetz v überlange bare Stent (>10 cm) i NiKard Gef

39.90.32↔	Enstz v übrlng cvrd Stnt (>10 cm) i NKrd Gf	78.53.99↔	Inn Knochfix oh Rep d Fx an Rad und Ulna, sonstige
39.90.39↔	Einsetz von überlange Stent (>10 cm) i NiKard Gef, So	78.54.00↔	Inn Knchfx oh Rp d Fx an Krpl u Mtkrp, n.n.bz.
39.99.00↔	Sonstige Operationen an Blutgefässen, n.n.bez.	78.54.10↔	Rev v Osteosynthmat (oh Matwechs) an Karpal u Metakarp
39.99.10↔	Aortopexie	78.54.99↔	Inn Knochfix oh Rep d Fx an Karpal und Metakarp, So
39.99.20↔	Operationen bei kongenitalen Gefässanomalien, n.n.bez.	78.60.05↔	Knimplentf, ohne Ang d Lok, Entf e Kn(tteil)ersatzes
39.99.21↔	Op b kngntlr Anmlie d Artnsthms(Stns)o b untrbr Artbngn	78.60.08↔	Entf e int Vrl o Knchntnrsprtsystems (mtr / Nmtr), jd Lk
39.99.22↔	Op b kong Anom d A. o V. pulmonalis o b A. lusoria	78.63.01↔	KIE a Rd u Un Dt, Sb, Zg/C, Pl, Wl/Ky, Mk, Vg, TF, Ft ex, Rf, K
39.99.23↔	Operationen bei kongenitalen Anomalien der V. cava	78.63.05↔	Knmplntf an Rd u Uln, Entf e Kn(tteil)rstzs an Rd u Uln
39.99.24↔	Op b kong Kollateralgefässen und Unifokalisierung	78.63.08↔	Knimplentf an Rad und Ulna (prox / Schaft / dist): So
39.99.30↔	Kathinterv Verschluss d Duct arterios Botalli, n.n.bez	78.64.01↔	KIE an Kpl u Mk: Dt, Sb, Zg/C, Pl, Ft ex, Rgf, (Blit)K
39.99.31↔	Kathinterv Verschluss d Duct arterios Botalli, m Coil	78.64.05↔	KnImEm an Krpl u Mk, Ef e Kn(tl)rstzs an Krpl u Mk
39.99.32↔	Kthntrv Vrschl d Dct artrios Btll, m AmpltzDctOcldr	78.64.08↔	Knimplentf an Karpal und Metakarp: So Osteosynthmat
39.99.38↔	Kathinterv Verschluss d Duct arterios Botalli, So	78.90↔	Einsetz e Knochwachststimul, ohne Ang d Lokalisation
39.99.39↔	Operationen bei sonstigen kongenitalen Gefässanomalien	78.91↔	Einsetz e Knochwachststimul an Skap, Klav, Rip u Stern
39.99.99↔	Sonstige Operationen an Blutgefässen, sonstige	78.94↔	Einsetz e Knochwachststimul an Karpal und Metakarpalia
40.22.00↔	Exzision eines mamma-aria-interna Lymphknotens, n.n.bez.	78.97↔	Eins eines Knochenwachstumsstimulators an Tibia und Fibula
40.22.10↔	Exzision e mamma-aria-interna Lymphknotens, thorakoskop	78.99↔	Enstz e Knchwchststml an and näh bz Kn, auss Gschk
40.22.20↔	Exzision e mamma-aria-interna Lymphknotens, offen chirurgisch	80.00↔	Arthrot zur Prothesenentfernung, ohne Ang d Lok
40.22.99↔	Exzision eines mamma-aria-interna Lymphknotens, sonstige	80.03↔	Arthrotomie zur Prothesenentfernung am Handgelenk
40.29.00↔	Einfache Exzision einer and lymphatischen Struktur, n.n.bez.	80.04.00↔	Arthrot zur Prothentf an Hand und Fing, n.n.bez.
40.29.10↔	Exzision eines mediastinalen Lymphknotens, n.n.bez.	80.04.10↔	Arthrt z Prthntf an Hnd u Fng, Entf e Daumstglprt
40.29.11↔	Exzision eines mediastinalen Lymphknotens, offen chirurgisch	80.04.11↔	Arthrt z Prthntf an Hnd u Fng, Entf e snst Fngrlndprt
40.29.12↔	Exzision eines mediastinalen Lymphknotens, thorakoskopisch	80.04.99↔	Arthrot zur Prothentf an Hand und Fing, sonstige
40.29.19↔	Exzision eines mediastinalen Lymphknotens, sonstige	80.09↔	Arthrot zur Prothesenentfernung an and bez Lok
40.29.20↔	Exzision eines paraaortalen Lymphknotens	80.24↔	Arthroskopie von Hand- und Finger
40.29.30↔	Exzision eines iliakalen Lymphknotens	80.33.00↔	Gelenkbiopsie am Handgelenk, n.n.bez.
40.29.70↔	Exzision eines Lymphangioms oder Hygroma cysticum	80.33.20↔	Arthroskopische Gelenkbiopsie am Handgelenk
40.29.80↔	Exz mehrerer abd Lymphknstat (mit Leberbiop), n.n.bez.	80.33.30↔	Offene Gelenkbiopsie am Handgelenk
40.29.81↔	Exz mhr abd Lymphknstt (m Lbrbiop), offn chr [StgLprt]	80.33.99↔	Gelenkbiopsie am Handgelenk, sonstige
40.29.82↔	Exz mhr abd Lymphknstt (m Lbrbiop), lprsk [StgLprskpie]	80.34.00↔	Gelenkbiopsie an Hand und Finger, n.n.bez.
40.29.89↔	Exz mehrerer abd Lymphknstat (mit Leberbiop), sonstige	80.34.20↔	Arthroskopische Gelenkbiopsie an Hand und Finger
40.29.99↔	Einfache Exzision einer and lymphatischen Struktur, sonst	80.34.30↔	Offene Gelenkbiopsie an Hand und Finger
77.09.00↔	Sequestrektomie an and näh bez Kn, oh Gschk, n.n.bez.	80.34.99↔	Gelenkbiopsie an Hand und Finger, sonstige
77.09.10↔	Sequestrektomie an Phalangen d Hand, oh Einl e Medträg	80.83.00↔	Sonstige Lok Exz oder Destr e Gelläs a Hdgel, n.n.bez.
77.09.11↔	Sequestrektomie an Phalangen d Hand, m Einl e Medträg	80.83.10↔	Arthr lokale Exz oder Destr e Gelläs a Handgelenk
77.09.20↔	Sequestrektomie an d Wirbelsäule, ohne Einl e Medträg	80.83.11↔	Débridement am Handgelenk
77.09.21↔	Sequestrektomie an d Wirbelsäule, m Einl e Medträg	80.83.12↔	Zystenexstirpation am Handgelenk
77.09.30↔	Sequestrektomie a Beckenkn, ohne Einl e Medträg	80.83.99↔	Sonstige Lok Exz oder Destr e Gelläs a Hdgel, sonstige
77.09.31↔	Sequestrektomie a Beckenkn, m Einl e Medträg	80.93.00↔	Sonstige Exzision am Handgelenk, n.n.bez.
77.09.40↔	Sequestrektomie an D Phal d Fusses, oh Einl e Medträg	80.93.10↔	Arthroskopische Exzision am Handgelenk
77.09.41↔	Sequestrektomie an D Phal d Fusses, m Einl e Medträg	80.93.11↔	Entnahme eines Knorpeltransplantates am Handgelenk
77.09.90↔	Sepuestrekt an sonstigen näh bz Kn, oh Einl e Medträg	80.93.12↔	Resektion des Discus triangularis am Handgelenk
77.09.91↔	Sepuestrekt an sonstigen näh bz Kn, m Einl e Medträg	80.93.99↔	Sonstige Exzision am Handgelenk, sonstige
77.09.99↔	Sequestrektomie an and näh bez Kn, oh Gschk, sonstige	81.85.31↔	Sonstige Rekonstruktion am Ellbogen, Radiuskopprothese
77.43.00↔	Knochenbiopsie an Radius und Ulna, n.n.bez.	81.93.00↔	Naht an Kapsel oder Ligament der oberen Extremitäten, n.n.bez.
77.43.20↔	Knochenbiopsie an Radius und Ulna, Offene Knochenbiopsie	81.93.10↔	Naht des Bandapparates der Klavikula
77.43.99↔	Knochenbiopsie an Radius und Ulna, sonstige	81.93.20↔	Naht des radioulnaren Ringbandes
78.10↔	Anlegen eines Fixateur externe, ohne Angabe der Lokalisation	81.93.21↔	Naht des distalen radioulnaren Bandapparates
78.13.00↔	Anl e Fxt ext an Rd u Uln (nkl. Rp v Fx), n.n.bz.	81.93.30↔	Nht an Kaps o Lig d ob Extrem, Handwur und Mitthand
78.13.10↔	Geschl Reposition e dist Radfx m Knochfix d Fixat ext	81.93.99↔	Naht an Kapsel o Ligament der oberen Extremitäten, sonst
78.13.11↔	Geschl Rep e sonstigen Radfx m Knochfix d Fixat ext	81.96.00↔	Sonstige Rekonstruktion an Gelenken, n.n.bez.
78.13.12↔	Off Reposition e dist Radfx m Knochfix d Fixat ext	81.96.20↔	Sonstige Rekonstruktion an Gelenken, Handgelenk, n.n.bez.
78.13.13↔	Off Rep e sonstigen Radfx m Knochfix d Fixat ext	81.96.21↔	So Reko an Gel, Hdgel, Ref e osteoch Fragm, arthr
78.13.20↔	Geschl Reposition e Ulnafraktur m Knochfix d Fixat ext	81.96.22↔	So Reko an Gel, Hdgel, Ref e osteoch Fragm, offen chir
78.13.99↔	Anl e Fixat ext an Rad und Ulna (inkl. Rep von Fx), So	81.96.25↔	S Rk Gl, Hdgl, Knrpltx u Implnt v ivt hrg Gwklt, arthr
78.14.00↔	Anl e Fxt ext an Krpl u Mtkrp (nkl. Rp v Fx), n.n.bz.	81.96.26↔	S Rk Gl, Hdgl, Knrpltx u Impl v ivt hrg Gwklt, offn chr
78.14.10↔	Gschl Rp e Fx an Krpl u Mtkrp m Knchfx d Fxt ext	81.96.29↔	Sonstige Rekonstruktion an Gelenken, Handgelenk, sonstige
78.14.11↔	Off Rp e Fx an Krpl u Mtkrp m Knchfx d Fxt ext	81.96.2a↔	So Reko an Gel, Hdgel, Subchondrale Knocheneröf, arthr
78.14.99↔	Anl e Fxt ext an Krpl u Mtkrp (nkl. Rp v Fx), S	81.96.2b↔	So Reko an Gel, Hdgel, Subch Knocheneröf, offen chir
78.19.10↔	Geschl Rep e Fx von Phal d Hand m Knochfix d Fixat ext	81.96.2c↔	S Rk Gl, Hdgl, Sbch Knchnröf m Enbr e azll Impl, arthr
78.19.11↔	Off Rep e Fx von Phal d Hand m Knochfix d Fixat ext	81.96.80↔	Sonstige Rekonstruktion an and näher bez Gel, n.n.bez.
78.19.90↔	Geschl Rep e Fx So bez Kn m Knochfix d Fixat ext	81.96.81↔	So Reko an and näh bez Gel, Ref e osteoch Fragm, arthr
78.19.91↔	Off Rep e Fx sonstiger bez Kn m Knochfix d Fixat ext	81.96.82↔	S Rk an and näh bz Gl, Rf e osteoch Frgm, offn chr
78.19.99↔	Al e Fxt ext a And näh bz Kn, au Gschk (Inkl. Rp v Fx), S	81.96.85↔	S Rk and näh bz Gl, Knrpltx u Impl v ivt hrg Gwklt, arthr
78.52.00↔	Inn Knochfix ohne Reposition d Fx a Hum, n.n.bez.	81.96.86↔	S Rk and näh bz Gl, Knrpltx u Impl v ivt hrg Gwklt, offn chr
78.52.10↔	Revision von Osteosynthesematerial (oh Matwechs) a Hum	81.96.89↔	Sonstige Rekonstruktion an and näher bez Gel, sonstige
78.52.99↔	Inn Knochfix ohne Reposition d Fx a Hum, sonstige	81.96.8a↔	So Reko an and näh bez Gel, Subch Knocheneröf, arthr
78.53.00↔	Inn Knochfix oh Rep d Fx an Rad und Ulna, n.n.bez.	81.96.8b↔	S Rk an and näh bz Gl, Sbch Knchnröf, offn chr
78.53.10↔	Revision von Osteosynthmat (oh Matwechs) an Radius	81.96.8c↔	S Rk and näh bz Gl, Sbch Knchnröf m Enbr e azll Impl, arthr
78.53.20↔	Revision von Osteosynthmat (oh Matwechs) an Ulna	81.96.90↔	Sonstige gelrek und gelpf Eingr, n.n.bez.

81.96.91↔	So gelrek u gelpl Eingr, Nht e Kaps o Kollateralbandes	83.82.16↔	Faszientransplantation, Untere Extremität
81.96.92↔	So gelrek und gelpl Eingr, Ref a Kapselbapp and Gel	83.82.19↔	Faszientransplantation, Andere Lokalisation
81.96.95↔	S glrk u gpl Engr Implnt e Endprth an Gl d ob Extrm, S	83.82.20↔	Transplantation e lok M oder Faszlap, Kopf und Ha
81.96.96↔	S glrk u gpl Engr, Enbr v Abstdshlrm (z.B. n Ennf e Endprth)	83.82.21↔	Transplantation e lok M o Faszlap, Schult und Axilla
81.96.97↔	S glrk u gpl Engr, Kpl Erstimp/Wchslop Gelep m Knrs, Ers bn Gl	83.82.22↔	Transplantation e lok M o Faszlap, Oberarm und Ellb
81.96.98↔	Sonstige gelrek und gelpl Eingr, Resektpl a Hdgel	83.82.23↔	Transplantation e lok Muskel oder Faszlap, Unterarm
81.96.99↔	Sonstige Rekonstruktion an Gelenken, sonstige	83.82.24↔	Tx e lok M o Faszlap, Bruw, Bauch und Rücken
81.96.9b↔	Sonstige gelrek und gelpl Eingr, sonstige gelpl Eingr	83.82.25↔	Tx e lok M o Faszlap, Leist und Genreg und Gesäss
81.97.14↔	Revision und Wechsel einer Radiuskopfprothese	83.82.26↔	Transplantation e lok M oder Faszlap, Untere Extrem
81.97.15↔	Revision und Wechsel einer Handgelenkendoprothese	83.82.29↔	Transplantation e lok Muskel oder Faszlap, And Lok
81.97.16↔	Revision und Wechsel einer Daumsatgelprot	83.82.30↔	Transplantation e osteom o osteofasz Lp, Kopf und Ha
81.97.17↔	Revision und Wechsel e sonstigen Fingergelendprot	83.82.31↔	Tx e osteom o osteofasz Lp, Schult und Axilla
82.03↔	Bursotomie an der Hand	83.82.32↔	Transplantation e osteom o osteofasz Lp, Oba und Ellb
82.31↔	Bursektomie an der Hand	83.82.33↔	Transplantation e osteom o osteofasz Lp, Unterarm
82.32↔	Exzision einer Handsehne zur Transplantation	83.82.34↔	Tx e osteom o osteofasz Lp, Bruw, Bauch und Rücken
82.34↔	Exzision von Muskel oder Faszie der Hand zur Transplantation	83.82.35↔	Tx e osteom o osteofasz Lp, Leist u Genreg u Gesäss
82.51↔	Verlängerung einer Sehne der Hand	83.82.36↔	Transplantation e osteom o osteofasz Lp, Untere Extrem
83.43.00↔	Exzision von Muskel oder Faszie zur Transplantation, n.n.bez.	83.82.39↔	Transplantation e osteom o osteofasz Lp, And Lok
83.43.10↔	Entnahme eines myokutanen Lappens zur Transplantation	83.82.40↔	Tx e snst Lppntx m mkrvsk Anst aus M o Fsz, Kpf u H
83.43.11↔	Entn e osteom o osteofasz Lp zur Transplantation	83.82.41↔	Tx e snst Lppntx m mkrvsk Anst aus M o Fsz, Schl u Axll
83.43.12↔	Entn e sonst Lappntx m mikrovasl Anst aus M o Fasz	83.82.42↔	Tx e snst Lppntx m mkrvsk Anst aus M o Fsz, Ob u Ellb
83.43.99↔	Exzision von Muskel oder Faszie zur Transplantation, sonstige	83.82.43↔	Tx e snst Lppntx m mkrvsk Anst aus M o Fsz, Unt
83.61.10↔	Naht einer Sehnen Scheide, Kopf und Hals	83.82.44↔	Tx e so Lppntx m mkrvsk Anst aus M o Fsz, Brw, Bauch u Rückn
83.71.00↔	Sehnenverlängerung, n.n.bez.	83.82.45↔	Tx e so Lppntx m mkrvsk Anst aus M o Fsz, Leist u Gnrg u Gsäss
83.71.10↔	Sehnenverlängerung, Kopf und Hals	83.82.46↔	Tx e snst Lppntx m mkrvsk Anst aus M o Fsz, Unt Extrm
83.71.11↔	Sehnenverlängerung, Schulter und Axilla	83.82.47↔	Tx e snst Lppntx m mkrvsk Anst aus M o Fsz, And Lk
83.71.12↔	Sehnenverlängerung, Oberarm und Ellenbogen	83.82.99↔	Muskel- oder Faszientransplantation, sonstige
83.71.13↔	Sehnenverlängerung, Unterarm	84.29.00↔	Sonstige Replantation, n.n.bez.
83.71.14↔	Sehnenverlängerung, Brustwand, Bauch und Rücken	84.29.10↔	Sonstige Replantation, Obere Extremität
83.71.15↔	Sehnenverlängerung, Leisten- und Genitalregion und Gesäss	84.29.20↔	Sonstige Replantation, Untere Extremität
83.71.16↔	Sehnenverlängerung, Untere Extremität	84.29.99↔	Sonstige Replantation, sonstige
83.71.19↔	Sehnenverlängerung, Andere Lokalisation	84.3x.00↔	Revision eines Amputationsstumpfes, n.n.bez.
83.71.99↔	Sehnenverlängerung, sonstige	84.3x.10↔	Rev eines Amputationsstumpfes, Schulter- und Oberarmregion
83.75.00↔	Sehnen transfer oder -transplantation, n.n.bez.	84.3x.11↔	Revision eines Amputationsstumpfes, Unterarmregion
83.75.10↔	Sehnen transfer oder -transplantation, Kopf und Hals	84.3x.12↔	Revision eines Amputationsstumpfes, Handregion
83.75.11↔	Sehnen transfer oder -transplantation, Schulter und Axilla	84.3x.13↔	Revision eines Amputationsstumpfes, Untere Extremität
83.75.12↔	Sehnen transfer oder -transplantation, Oberarm und Ellenbogen	84.3x.19↔	Revision eines Amputationsstumpfes, Andere Lokalisation
83.75.13↔	Sehnen transfer oder -transplantation, Unterarm	84.3x.99↔	Revision eines Amputationsstumpfes, sonstige
83.75.14↔	Sehnen transfer o Tx, Bruw, Bauch und Rücken	84.53.00↔	Implnt v int Verlängvrr d Extrm m knt Trkt, n.n.bez.
83.75.15↔	Sehnen transfer o Tx, Leist und Genreg und Gesäss	84.53.10↔	Implant e Ni motor int Verlängerungs oder Kntranspsys
83.75.16↔	Sehnen transfer oder -transplantation, Untere Extremität	84.53.11↔	Implant e motor int Verlängerungs oder Kntranspsys
83.75.19↔	Sehnen transfer oder -transplantation, Andere Lokalisation	84.53.99↔	Implant v int Verlängvrr d Extrem m kinet Trakt, So
83.75.99↔	Sehnen transfer oder -transplantation, sonstige	84.54↔	Implant von So int Verlängerungsvorrichtung d Extrem
83.76.00↔	Sonstige Sehnen transposition, n.n.bez.	84.71↔	Anlegen einer externen Fixationsvorrichtung, eindimensional
83.76.10↔	Sonstige Sehnen transposition, Kopf und Hals	84.72↔	Anlegen einer externen Fixationsvorrichtung, Ringsystem
83.76.11↔	Sonstige Sehnen transposition, Schulter und Axilla	84.73↔	Anlegen einer gemischten Vorrichtung
83.76.12↔	Sonstige Sehnen transposition, Oberarm und Ellenbogen	84.99.00↔	Sonstige Operationen am Bewegungsapparat, n.n.bez.
83.76.13↔	Sonstige Sehnen transposition, Unterarm	84.99.10↔	Sonstige Operationen an der Hand
83.76.14↔	Sonstige Sehnen transposition, Brustwand und Rücken	84.99.11↔	Sonstige Operationen b kong Anom d sonstigen ob Extrem
83.76.15↔	So Sehnen transposition, Leist und Genreg und Gesäss	84.99.12↔	Operationen b and kong Anom d sonstigen unteren Extrem
83.76.16↔	Sonstige Sehnen transposition, Untere Extremität	84.99.13↔	Operationen bei and kongenitalen Anomalien des Fusses
83.76.19↔	Sonstige Sehnen transposition, Andere Lokalisation	84.99.14↔	Borggreve-Plastik
83.76.99↔	Sonstige Sehnen transposition, sonstige	84.99.20↔	S Op a Bwpp, Implnt, Rv o Wchs e Knchtteilrsts
83.81.00↔	Sehnen transplantation, n.n.bez.	84.99.99↔	Sonstige Operationen am Bewegungsapparat, sonstige
83.81.10↔	Sehnen transplantation, Kopf und Hals	86.60↔	Freies Hauttransplantat, n.n.bez.
83.81.11↔	Sehnen transplantation, Schulter und Axilla	86.71↔	Harauspräp und Vorbereiten von gestielt oder fr Lappen
83.81.12↔	Sehnen transplantation, Oberarm und Ellenbogen	86.75.00↔	Revision von gestieltem oder freiem Lappen, n.n.bez.
83.81.13↔	Sehnen transplantation, Unterarm	86.75.10↔	Revision von gestielt o fr Lp o fr Hauttx d Kopfes
83.81.14↔	Sehnen transplantation, Brustwand, Bauch und Rücken	86.75.11↔	Revision von gestielt o fr Lp o fr Hauttx d Halses
83.81.15↔	Sehnen transplantation, Leisten- und Genitalregion und Gesäss	86.75.12↔	Rev von gestielt o fr Lp o fr Hauttx von Schult u Oba
83.81.16↔	Sehnen transplantation, Untere Extremität	86.75.13↔	Revision von gestielt o fr Lp o fr Hauttx d Unterarmes
83.81.19↔	Sehnen transplantation, Andere Lokalisation	86.75.14↔	Revision von gestielt oder fr Lp oder fr Hauttx d Hand
83.81.99↔	Sehnen transplantation, sonstige	86.75.15↔	Rev von gestielt o fr Lp o fr Hauttx d Rücken
83.82.00↔	Muskel- oder Faszientransplantation, n.n.bez.	86.75.16↔	Revision von gestielt o fr Lp o fr Hauttx d Bauchreg
83.82.10↔	Faszientransplantation, Kopf und Hals	86.75.17↔	Rev von gestielt o fr Lp o fr Hauttx d unteren Extrem
83.82.11↔	Faszientransplantation, Schulter und Axilla	86.75.19↔	Revision von gestielt o fr Lp o fr Hauttx and Lok
83.82.12↔	Faszientransplantation, Oberarm und Ellenbogen	86.75.99↔	Revision von gestieltem oder freiem Lappen, sonstige
83.82.13↔	Faszientransplantation, Unterarm	86.83.00↔	Gewebereduktionsplastik, n.n.bez.
83.82.14↔	Faszientransplantation, Brustwand, Bauch und Rücken		
83.82.15↔	Fasztx, Leisten und Genitalregion und Gesäss		

86.83.13↔	Gewebereduktionsplastik an Unterarm	92.27.70↔	Radioaktive Moulagen, n.n.bez.
86.83.14↔	Gewebereduktionsplastik an Hand	92.27.71↔	Rdioakt Moulgn: Knstr u Appl v obrfl rdioaktvn Moulgn
86.83.15↔	Gewebereduktionsplastik an der Bauchregion	92.27.72↔	Rdioakt Moulgn: Knstr u Appl v N auf d Körprb vrw Appl
86.83.16↔	Gewebereduktionsplastik an d Leist u Genreg o a Gesäss	92.27.73↔	Radioakt Moulagen: Konstr u Appl v Augenapplikatoren
86.83.17↔	Gewebereduktionsplastik an der unteren Extremität	92.27.79↔	Radioaktive Moulagen, sonstige
86.83.19↔	Gewebereduktionsplastik an anderer Lokalisation	92.28.00↔	Injektion oder Instillation von Radioisotopen, n.n.bez.
86.83.99↔	Gewebereduktionsplastik, sonstige	92.28.01↔	Instillation von offenen Radionukliden in Gelenke
86.91↔	Exzision von Haut zur Transplantation	92.28.02↔	Rdiojdh bs 1,2 GBq I131: Oh Gb v rkmb Thyreotr (rhTSH)
86.94.00↔	Eins o Ers v Plsgnrt e Neurstm, Enzlsys, N spzf ob auflb, nnbz	92.28.03↔	Rdiojdh bs 1,2 GBq I131: M Gb v rkmb Thyreotr (rhTSH)
86.94.10↔	Enstz v Plsgnrt e intrkr Neurstm, Enzlsys, N wiedrauf	92.28.04↔	Rdiojdh üb 1,2 bs u 5 GBq I131: Oh Gb rkmb Thyreotr (rhTSH)
86.94.11↔	Enstz v Plsgnrt e epd Neurstm, Enzlsys, N wiedrauf	92.28.05↔	Rdiojdh üb 1,2 bs u 5 GBq I131: M Gb rkmb Thyreotr (rhTSH)
86.94.12↔	Enstz v Plsgnrt e prph Neurstm, Enzlsys, N wiedrauf	92.28.06↔	Rdiojdh m 5 u mhr GBq I131: Oh Gb rkmb Thyreotr (rhTSH)
86.94.20↔	Erstz v Plsgnrt e intrkr Neurstm, Enzlsys, N wiedrauf	92.28.07↔	Rdiojdh m 5 u mhr GBq I131: M Gb rkmb Thyreotr (rhTSH)
86.94.21↔	Erstz v Plsgnrt e epd Neurstm, Enzlsys, N wiedrauf	92.28.11↔	Therapie mit offenen Radionukliden bei Knochenmetastasen
86.94.22↔	Erstz v Plsgnrt e prph Neurstm, Enzlsys, N wiedrauf	92.28.12↔	Intrvnös plliatv Schmrzth m off Rdion b Knchnmtstsn
86.94.99↔	Eins o Ers v Plsgnrt e Neurstm, Enzlsys, N spzf ob auflb, S	92.28.13↔	Radiorezeptortherapie m DOTA-konjug Somatostatin-Analoga
86.95.00↔	Eins o Ers v Plsgnrt e Neurstm, Mhrlsys, N spzf ob auflb, nnbz	92.28.20↔	Radioimmuntherapie mit 90Y-lbritumomab-Tiuxetan, parenteral
86.95.10↔	Enstz v Plsgnrt e intrkr Neurstm, Mhrlsys, N wiedrauf	92.28.21↔	Gabe von Jod-131-MIBG (Metajodbenzylguanidin) parenteral
86.95.11↔	Enstz v Plsgnrt e epd Neurstm, Mhrlsys, N wiedrauf	92.28.31↔	Sel Intravask Radiochemoembolisation m I131Lipiodol
86.95.12↔	Enstz v Plsgnrt e prph Neurstm, Mhrlsys, N wiedrauf	92.28.32↔	SIRT d Emb v Ytrium90mrkiertn Mkrsphärn
86.95.20↔	Erstz v Plsgnrt e intrkr Neurstm, Mhrlsys, N wiedrauf	92.28.33↔	Endovaskuläre Brachytherapie mit Rhenium-188
86.95.21↔	Erstz v Plsgnrt e epd Neurstm, Mhrlsys, N wiedrauf	92.29.11↔	Intrst Brchyth m Implnt v entfb Str i e Ebn, nied Dssl
86.95.22↔	Erstz v Plsgnrt e prph Neurstm, Mhrlsys, N wiedrauf	92.29.12↔	Intrst Brchyth m Impl entfb Str i e Eb, gp Dssl (Plsd ds rt)
86.95.99↔	Eins o Ers v Plsgnrt e Neurstm, Mhrlsys, N spzf ob auflb, S	92.29.13↔	Intrst Brchyth m Implnt v entfb Str i e Ebn, hh Dssl
86.97↔	Enstz o Erstz v auflb Plsgnrt e Neurstm, Enzlsys	92.29.19↔	Interst Brachyth m Implant von entfb Str i e Ebene, So
86.98.00↔	Eins o Erstz v auflb Plsgnrt e Neurstm, Mhrlsys, nnbz	92.29.21↔	Intrst Brchyth m Vmpl v entfb Str i mhr Ebnn, nied Dssl
86.98.10↔	Enstz v auflb Plsgnrt e intrkr Neurstm, Mhrlsys	92.29.22↔	Intrst Brchyth m Vmpl entfb Str i mhr Eb, gp Dssl (Plsd ds rt)
86.98.11↔	Enstz v auflb Plsgnrt e epd Neurstm, Mhrlsys	92.29.23↔	Intrst Brchyth m Vmpl v entfb Str i mhr Ebnn, hh Dssl
86.98.12↔	Enstz v auflb Plsgnrt e prph Neurstm, Mhrlsys	92.29.29↔	Intrst Brchyth m Vmpl v entfb Str i mhr Ebnn, S
86.98.20↔	Erstz v auflb Plsgnrt e intrkr Neurstm, Mhrlsys	92.29.31↔	Intrst Brchyth m Implnt v prmn Str, bs z 10 Quelln
86.98.21↔	Erstz v auflb Pulsgenerat e epid Neurostim, Mehrelsys	92.29.32↔	Intrst Brchyth m Implnt v prmn Str, v 10 bs 15 Quelln
86.98.22↔	Erstz v auflb Plsgnrt e prph Neurstm, Mhrlsys	92.29.33↔	Intrst Brchyth m Implnt v prmn Str, v 16 bs 20 Quelln
86.98.99↔	Enstz o Erstz v auflb Plsgnrt e Neurstm, Mhrlsys, S	92.29.34↔	Intrst Brchyth m Implnt v prmn Str, v 21 bs 25 Quelln
92.27.00↔	Imp/Eins radak Elm (Brchyth m umschl Rdion), Körprb, S o nnbz	92.29.35↔	Intrst Brchyth m Implnt v prmn Str, v 26 bs bs 30 Quelln
92.27.10↔	Imp/Eins radak Elm (Brchyth m umschl Rdion), w Geschl, nnbz	92.29.36↔	Intrst Brchyth m Implnt v prmn Str, v 31 bs bs 35 Quelln
92.27.11↔	Imp o Eins rdioakt Elm (Brchyth m umschl Rdion), intraut	92.29.37↔	Intrst Brchyth m Implnt v prmn Str, v 36 bs bs 40 Quelln
92.27.12↔	Imp o Eins rdioakt Elm (Brchyth m umschl Rdion), intrvg	92.29.38↔	Intrst Brchyth m Implnt v prmn Str, v 41 bs bs 45 Quelln
92.27.13↔	Imp/Eins radak Elm (Brchyth m umschl Rdion), intu u intv kmb	92.29.39↔	Intrst Brchyth m Implnt v prmn Str, v 46 bs bs 50 Quelln
92.27.21↔	Imp o Eins rdioakt Elm (Brchyth m umschl Rdion), Körprb	92.29.3a↔	Intrst Brchyth m Implnt v prmn Str, v 51 bs bs 55 Quelln
92.27.22↔	Imp/Eins radak Elm (Brchyth m umschl Rdion), intrktvtr	92.29.3b↔	Intrst Brchyth m Implnt v prmn Str, v 56 bs bs 60 Quelln
92.27.23↔	Imp/Eins radak Elm (Brchyth m umschl Rdion), intrlmnl	92.29.3c↔	Intrst Brchyth m Implnt v prmn Str, v 61 bs bs 65 Quelln
92.27.30↔	Imp o Eins rdioakt Elm (Brchyth m umschl Rdion), Gf nnbz	92.29.3d↔	Intrst Brchyth m Implnt v prmn Str, v 66 bs bs 70 Quelln
92.27.31↔	Imp/Eins radak Elm (Brchyth m umschl Rdion), Krmrgfäss	92.29.3e↔	Intrst Brchyth m Implnt v prmn Str, mhr als 70 Quelln
92.27.39↔	Imp o Eins rdioakt Elm (Brchyth m umschl Rdion), S Gf		

Prozedur X05-4

79.23↔	Off Rep e Fx an Karpal und Metakarp oh Inn Knochfix	81.93.99↔	Naht an Kapsel o Ligament der oberen Extremitäten, sonst
79.24↔	Offene Reposition e Fingfx ohne innere Knochenfixation	82.02↔	Myotomie an der Hand
79.27.00↔	Off Rp e Fx an Trsl u Mttrs oh Inn Knchfx, n.n.bz.	82.04↔	Inzision und Drainage von Palmar- oder Thenarraum
79.27.10↔	Off Rep e Talus und Kalkaneusfraktur oh Inn Knochfix	82.09.00↔	Sonstige Inzision an den Weichteilen der Hand, n.n.bez.
79.27.11↔	Off Rep e einf Fx So Tarsal u Metatars oh Inn Knochfix	82.09.10↔	S Inzs an D Weicht d Hnd, Shnnfnsppltng an d Hnd
79.27.12↔	Off Rp e Mhrfrgmfx S Trsl u Mttrs oh Inn Knchfx	82.09.99↔	Sonstige Inzision an den Weichteilen der Hand, sonstige
79.27.99↔	Off Rep e Fx an Tarsal u Metatars oh Inn Knochfix, So	82.11.00↔	Tenotomie der Hand, n.n.bez.
79.29.00↔	Off Rep e Fx and bez Kn oh Inn Knochfix, n.n.bez.	82.11.10↔	Tenotomie der Hand, Handgelenk, perkutan
79.29.99↔	Off Rep e Fx and bez Kn oh Inn Knochfix, sonstige	82.11.11↔	Tenotomie der Hand, Finger, perkutan
79.33.00↔	Off Rp e Fx an Krpl u Mtkrp m inn Knchfx, n.n.bz.	82.11.20↔	Tenotomie der Hand, offen chirurgisch
79.33.10↔	Off Rp e Fx an Krpl u Mtkrp m inn Knchfx d (Blount)Klm	82.11.99↔	Tenotomie der Hand, sonstige
79.33.19↔	Off Rep e Fx an Karpal und Metakarp m So inn Knochfix	82.12↔	Fasziotomie der Hand
79.33.99↔	Off Rep e Fx an Karpal und Metakarp m inn Knochfx, So	82.19.00↔	Sonstige Durchtrennung von Weichteilen der Hand, n.n.bez.
79.34↔	Offene Reposition e Fingfx mit innerer Knochenfixation	82.19.10↔	So Durchtr v Weichteilen d Hand, Durchtr v Mn d Hand
80.84.00↔	So Lok Exz o Destr e Gelläs an Hand und Fing, n.n.bez.	82.19.99↔	Sonstige Durchtrennung von Weichteilen der Hand, sonstige
80.84.10↔	Debridement an Gelenken der Handwurzel	82.21↔	Exzision einer Läsion an einer Sehenscheide der Hand
80.84.20↔	Debridement an sonstigen Gelenken der Hand und Finger	82.22↔	Exzision einer Läsion an einem Handmuskel
80.84.99↔	So Lok Exz o Destr e Gelläs an Hand und Fing, So	82.29↔	Exzision einer anderen Läsion an den Weichteilen der Hand
81.93.00↔	Naht an Kapsel oder Ligament der oberen Extremitäten, n.n.bez.	82.35.00↔	Sonstige Fasziektomie der Hand, n.n.bez.
81.93.10↔	Naht des Bandapparates der Klavikula	82.35.10↔	Fasziektomie der Hohlhand
81.93.20↔	Naht des radioulnaren Ringbandes	82.35.11↔	Fasziektomie der Hand und Finger mit Neurolyse
81.93.21↔	Naht des distalen radioulnaren Bandapparates	82.35.12↔	Fasziekt d Hand und Fing m Neurolyse und Arteriolelyse
81.93.30↔	Nht an Kaps o Lig d ob Extrem, Handwur und Mitthand	82.35.13↔	Fasziektomie der Hand und Finger mit Arthrolyse

82.35.99↔	Sonstige Fasziektomie der Hand, sonstige	82.57.10↔	So Transp e Sehn d Hand, Transp e Beugesehne d Hand
82.41↔	Naht an einer Sehnnenscheide der Hand	82.57.99↔	Sonstige Transposition einer Sehne der Hand, sonstige
82.42↔	Sekundäre Naht an einer Beugesehne der Hand	82.58↔	Sonstiger Transfer oder Transplantation eines Handmuskels
82.43↔	Sekundäre Naht an einer anderen Sehne der Hand	82.59↔	Sonstige Transposition eines Handmuskels
82.44↔	Sonstige Naht an einer Beugesehne der Hand	82.71↔	Rekonstruktion eines Ringbandes
82.45↔	Sonstige Naht an einer anderen Sehne der Hand	82.72.00↔	Plast Op an d Hand m M o FaszTransplantat, n.n.bez.
82.46.00↔	Naht an Muskel oder Faszie der Hand, n.n.bez.	82.72.10↔	Plastische Op m M o FaszTransplantat an e Fing
82.46.10↔	Naht an einer Faszie der Hand	82.72.11↔	Plast Op m M o FaszTransplantat an sonst Teil d Hand
82.46.20↔	Naht an einem Muskel der Hand	82.72.99↔	Plast Op an d Hand m M o FaszTransplantat, sonstiges
82.46.99↔	Naht an Muskel oder Faszie der Hand, sonstige	82.79↔	Plastische Op an d Hand m and Transplantat o Implant
82.51↔	Verlängerung einer Sehne der Hand	82.85↔	Sonstige Tenodese an der Hand
82.52↔	Verkürzung einer Sehne der Hand	82.86.00↔	Sonstige Tenoplastik an der Hand, n.n.bez.
82.53↔	Reinsertion einer Sehne der Hand	82.86.10↔	Tenoplastik von Beugesehnen der Hand
82.54↔	Reinsertion eines Muskels der Hand	82.86.11↔	Schaffung eines Transplantlagers für Sehnen an der Hand
82.55↔	Sonstige Längenänderung an Muskel oder Sehne der Hand	82.86.12↔	Revision (ohne Wechsel) e Sehnenimplantates an d Hand
82.56↔	Sonstiger Transfer oder Transplantation einer Sehne der Hand	82.86.13↔	Wechsel eines Sehnenimplantates an der Hand
82.57.00↔	Sonstige Transposition einer Sehne der Hand, n.n.bez.	82.86.99↔	Sonstige Tenoplastik an der Hand, sonstige

ADRG X06**Andere Eingriffe bei anderen Verletzungen**

Mindestens eine Prozedur in Tabelle X06-1

DRG X06A**Andere Eingriffe bei anderen Verletzungen mit äusserst schweren CC**

PCCL > 3

DRG X06B**Andere Eingriffe bei anderen Verletzungen ohne äusserst schwere CC, Alter > 65 Jahre oder mit schweren CC oder mit komplexem Eingriff**

Alter > 65 Jahre oder PCCL > 2 oder Komplexe OR-Prozeduren oder Prozedur in Tabelle X06-2

DRG X06C**Andere Eingriffe bei anderen Verletzungen ohne äusserst schwere oder schwere CC, Alter < 66 Jahre, ohne komplexen Eingriff****Prozedur X06-1**

00.50.00↔	Implnt e Rsynchrhrzsm oh Ang v Df,kmpl Syst [CRTP],nnbz	01.22↔	Entf d Elektrod(n) e intrakraniellen Neurostimulators
00.50.10↔	Implnt Rsynchrtrtm oh Abgbn v Df m d Mögl d Frnüb(CRTP)	01.23.00↔	Rekraniotomie, n.n.bez.
00.50.51↔	Implant e Synchsyst, linksvent Pacing, Zweikammersystem	01.23.10↔	Rekraniotomie mit Einbringen einer Drainage
00.50.52↔	Implant e Synchsyst, linksvent Pacing, Dreiksys	01.23.20↔	Rekrant m Entf v allopl Mat o Medträg aus d Schädelkn
00.50.99↔	Implnt e Rsynchrhrzsm oh Ang v Df, kmpl Syst [CRTP], S	01.23.21↔	Rekrant m Entf v allopl Mat o Medträg aus d Epidraum
00.51.00↔	Implant e Resynchrdefibr, kompl Syst [CRTD], n.n.bez.	01.23.29↔	Rekraniotomie mit Entfernen von sonstigen Material
00.51.10↔	Implnt e Rsynchrnstionsdfbrlrs m d Mögl d Frnüb(CRTD)	01.23.99↔	Rekraniotomie, sonstige
00.51.99↔	Implant e Resynchrdefibr, kompl System [CRTD], So	01.24.00↔	Sonstige Kraniotomie, n.n.bez.
00.53.00↔	Implnt o Erstz nr d Plsgnr e Rsynchrhrzschrm [CRTP],nnbz	01.24.10↔	Sonstige Kraniotomie mit Dekompression
00.53.11↔	Systemumstellung b ResynchrHerzschrm [CRTP]	01.24.11↔	Sonst Kraniotomie zur Entleerung e epiduralen Hämatoms
00.53.99↔	Implnt o Erstz nr d Plsgnr e Rsynchrhrzschrm [CRTP], S	01.24.12↔	Sonstige Kraniotomie zur Entleerung eines epiduralen Empyems
00.55.00↔	Enstz v prph Gfstnt(s) m MdFreistzng, n.n.bez.	01.24.13↔	S Krniot,Enl v allpl Mt o Mdträg i D Schädlkn o Epdraum
00.55.11↔	Eins v prph Gfstnt m MdFreistzng,drug el übl Stnt>10cm	01.24.14↔	S Krniot,Entf v allpl Mtrialdr Mdträg aus Schädlkn o Epdraum
00.55.99↔	Einsetz von periph Gefstent(s) m MedFreisetzung, So	01.24.15↔	Sonstige Kraniot, Entf e Fk aus Schädelkn o Epidraum
00.63↔	Perkutanes Einsetzen von Stent(s) an A. carotis	01.24.16↔	So Kraniot, So Drain epid Flüssigk o aus sonst Gründen
00.64↔	Prkt Enstz v Stnt(s) an snst präzrbr (xtr) A	01.24.20↔	Kraniotomie der Kalotte als Zugang, n.n.bez.
00.65.00↔	Prkt Enstz v snst(n) intrkr vsk Stnt(s), n.n.bez.	01.24.21↔	Bohrlochtrepation der Kalotte als Zugang
00.65.11↔	Prkt trnsmnlis Enstz v intrkr vsk Mkrstnts	01.24.22↔	Streotktsch geführt Schädlröfnng übr d Kltt als Zg
00.65.99↔	Perkut Einsetz v sonst(n) intrakr vask Stent(s), So	01.24.29↔	Kraniotomie der Kalotte als Zugang, sonstige
00.67.00↔	Perkutanes Einsetzen von zentralen Gefässstent(s), n.n.bez.	01.24.30↔	Zugang durch die Schädelbasis, n.n.bez.
00.67.10↔	Perkutanes Einsetzen von Gefässstent(s) in die V. cava	01.24.31↔	Zugang durch die Schädelbasis, transoral
00.67.20↔	Perkutanes Einsetzen von Gefässstent(s) in die V. porta	01.24.32↔	Zugang d d Schädelb, transor m Spal d weichen Gaumens
00.67.99↔	Perkutanes Einsetzen von zentralen Gefässstent(s), sonstige	01.24.33↔	Zg d d Schädlb, trnsr m Spl d weichn u hrtn Gaumns
01.12.00↔	Offene Biopsie an den Hirnhäuten, n.n.bez.	01.24.34↔	Zugang durch die Schädelbasis, transsphenoidal
01.12.10↔	Stereotaktische offene Biopsie an den Hirnhäuten	01.24.35↔	Zugang durch die Schädelbasis, transethmoidal
01.12.99↔	Offene Biopsie an den Hirnhäuten, sonstige	01.24.36↔	Zugang durch die Schädelbasis, transmastoidal
01.14.00↔	Offene Biopsie am Gehirn, n.n.bez.	01.24.37↔	Zugang durch die Schädelbasis, translabyrinthär
01.14.10↔	Stereotaktische offene Biopsie am Gehirn	01.24.38↔	Zugang durch die Schädelbasis, transpyramidal
01.14.99↔	Offene Biopsie am Gehirn, sonstige	01.24.39↔	Zugang durch die Schädelbasis, sonstige
01.15↔	Biopsie am Schädel	01.24.3a↔	Zugang durch die Schädelbasis, transkondylär
01.21↔	Inzision und Drainage an den kranialen Sinus	01.24.3b↔	Zugang durch die Schädelbasis, transorbital

01.24.3c↔	Zugang durch die Schädelbasis, mit Le-Fort-I-Osteotomie	02.05.10↔	Eins CADImp an Hrnsch oh Bt d Gsschäd,Enf Df
01.24.99↔	Sonstige Kraniotomie, sonstige	02.05.11↔	Eins CADImp an Hrnsch oh Bt d Gsschäd,grssr o kmpl Df
01.25.00↔	Sonstige Kraniektomie, n.n.bez.	02.05.20↔	Eins CADImp an Hrnsch m Bt v Orb, Tmpreg o fr Sn(bs 2 Rg)
01.25.10↔	Sonstige Kraniektomie mit Dekompression	02.05.30↔	Eins CADImp an Hrnsch m Bt ml Rg d Gsschäd(b3Rg)
01.25.11↔	Sonst Kraniektomie zur Entleerung e epiduralen Hämatoms	02.05.99↔	Einsetzen einer Schädelknochenplatte, sonstige
01.25.12↔	Sonst Kraniektomie zur Entleerung e epiduralen Empyems	02.06.00↔	Sonstige Osteoplastik am Schädel, n.n.bez.
01.25.13↔	So Kraniekt zur Entf e Fk aus Schädelkn o Epidraum	02.06.10↔	Frontoorbitale Kranioplastik zur Verlagerung
01.25.14↔	S Krniekt m Enl v allpl Mt o Mdräg i D Schädln o Epdraum	02.06.20↔	Rk d Hrnsch oh Bt d Gsschäd, m einf Implnt (Knmnt)
01.25.19↔	So Kraniekt z Drain epid Flüssigk o aus sonst Gründen	02.06.30↔	Reko v Hirn u Gesschäd, m einf Implant (Knzement) o Tx
01.25.20↔	Sonstige Kraniekt, Rekraniiektomie mit Einbr e Drain	02.06.99↔	Sonstige Osteoplastik am Schädel (Kranioplastik), sonstige
01.25.21↔	S Krniekt,Rkrekt z Entf v alpl Mt o Mdr a d Schädkn o Epdr	02.07↔	Entfernen einer Schädelknochenplatte
01.25.99↔	Sonstige Kraniektomie, sonstige	02.11↔	Einfache Naht an der Dura mater des Gehirns
01.31.00↔	Inzision an den Hirnhäuten, n.n.bez.	02.12.00↔	Sonstige Rekonstruktion an den Hirnhäuten, n.n.bez.
01.31.10↔	Inzis an D Hirnh zur Entl e subduralen Hämat (Hygroms)	02.12.10↔	Sonstige Rekonstruktion an den Hirnhäuten ohne Kranioplastik
01.31.11↔	Inzision an D Hirnhäuten zur Entl e subduralen Empyems	02.12.20↔	Sonstige Rekonstruktion an den Hirnhäuten mit Kranioplastik
01.31.20↔	Inzs an D Hrnh z Drain v sbd u sbchrnoidlr Flüssgk	02.12.21↔	Sonstige Duraplastik mit Kranioplastik an der Konvexität
01.31.99↔	Inzision an den Hirnhäuten, sonstige	02.12.22↔	So Durapl m Kranioplastik a kranozervikalen Übergang
01.32.00↔	Lobotomie und Traktotomie, n.n.bez.	02.12.99↔	Sonstige Rekonstruktion an den Hirnhäuten, sonstige
01.32.10↔	Lobotomie und Traktotomie, Zingulotomie	02.13↔	Ligatur eines Gefässes der Hirnhäute
01.32.11↔	Lobotomie und Traktotomie, Subpiale Transsektion	02.14↔	Exzision am Plexus chorioideus
01.32.12↔	Lobotomie und Traktotomie, Multiple Lobotomien	02.2↔	Ventrikulostomie
01.32.20↔	Lobotomie u Traktotomie, Stereot Untbr v Bahnsystemen	02.31↔	Ventrikelschunt zu Strukturen in Kopf und Hals
01.32.99↔	Lobotomie und Traktotomie, sonstige	02.32↔	Ventrikelschunt zum Kreislaufsystem
01.39.00↔	Sonstige Inzision am Gehirn, n.n.bez.	02.33↔	Ventrikelschunt zur Thoraxhöhle
01.39.10↔	Sonstige Inzision a Hirn zur Entl e intrazer Hämat	02.34↔	Ventrikelschunt zu Bauchhöhle und Bauchorganen
01.39.11↔	Sonstige Inzision a Hirn zur Entl e intrazer Abszesses	02.35↔	Ventrikelschunt zum Harwegssystem
01.39.19↔	So Inzis a Gehrin, Entl v So intrazerebraler Flüssigk	02.39↔	Sonstige Operationen zum Einrichten einer Ventrikeldrainage
01.39.20↔	So Inzis a Hirn, Stereotaktische Entl e intrakr Hämat	02.41.00↔	Spülung und Exploration eines Ventrikelschunts, n.n.bez.
01.39.21↔	So Inzis a Hirn, Stereot Entl e intrakr Abszesses	02.41.10↔	Spülung und Exploration eines Ventrikelschunts, zentraler Teil
01.39.29↔	S Inzs a Hrnh, Streot Entl S intrakrnlr Flüssgk	02.41.20↔	Spülung und Exploration eines Ventrikelschunts, peripherer Teil
01.39.30↔	Sonstige Inzision a Gehirn, Entf e intrazerebralen Fk	02.41.99↔	Spülung und Exploration eines Ventrikelschunts, sonstige
01.39.40↔	Anl e ext Drain a Liqusys (z.B. ventr, zist, subd)	02.42.00↔	Ersetzen eines Ventrikelschunts, n.n.bez.
01.39.41↔	Anl e Reserv a Liqusys (z.B. ventr, zisternal, subd)	02.42.10↔	Ersetzen eines Ventrikelschunts, zentraler Teil
01.39.42↔	Entf e Reserv a Liqusys (z.B. ventr, zisternal, subd)	02.42.20↔	Ersetzen eines Ventrikelschunts, peripherer Teil
01.39.50↔	Entfernung eines intrakraniellen Implantates	02.42.99↔	Ersetzen eines Ventrikelschunts, sonstige
01.39.99↔	Sonstige Inzision am Gehirn, sonstige	02.43↔	Entfernen eines Ventrikelschunts
01.41↔	Operationen am Thalamus	02.91↔	Lösung von kortikalen Adhäsionen
01.42↔	Operationen am Globus pallidum	02.92↔	Plastische Rekonstruktion am Gehirn
01.51.00↔	Exz von Läsion oder Gewebe an D Hirnhäuten, n.n.bez.	02.93.00↔	Implnt o Erstz d Elktrd(n) e intrkr Neurstm, n.n.bz.
01.51.10↔	Exz v Tmr an D Hrnh m Präprtion v infiltriertm Nchbr	02.93.10↔	Implant o Ersetz v temp Mikroel z monolok Abl u Stimul
01.51.99↔	Exzision von Läsion oder Gewebe an den Hirnhäuten, sonstige	02.93.11↔	Implnt o Erstz v tmp Mkroel z mltk Abl u Stml
01.52.00↔	Hemisphärektomie, n.n.bez.	02.93.20↔	Implnt o Erstz v prmn Mkroel z mnlk Abl u Stml
01.52.10↔	Hemisphärektomie, hirneigenes intrazerebrales Tumorgewebe	02.93.21↔	Implnt o Erstz v prmn Mkroel z mltk Abl u Stml
01.52.11↔	Hemisphärektomie, nicht hirneigenes intrazerebr Tumorgewebe	02.93.99↔	Implant o Ersetz d Elektrod(n) e intrakr Neurostim, So
01.52.99↔	Hemisphärektomie, sonstige	02.96↔	Einsetzen einer sphenoidalen Elektrode
01.53.00↔	Lobektomie am Gehirn, n.n.bez.	02.99.10↔	Stereotaktische Eingriffe am Liquorsystem
01.53.10↔	Lobektomie am Gehirn, hirneigenes intrazerebraler Tumorgewebe	02.99.11↔	Streot Implnt u Explntion v rdioaktvm Mt als slbst Engr
01.53.11↔	Lobekt a Hirn, Ni hirneigenes intrazerebrales Tumor	02.99.12↔	Stereot Implant von Gew an Schäd, Hirn und Hirnh
01.53.99↔	Lobektomie am Gehirn, sonstige	02.99.13↔	Stereotaktische Instill von Med als selbst Ingr
01.59.00↔	Sonstige Exz o Destr von Läs o Gew a Hirn, n.n.bez.	02.99.14↔	Streot Implnt, Rv o Wchs v intrkr Kth z intrv Inf
01.59.10↔	Sonstige Exz von hirneig intrazer Tumor a Hirn	02.99.20↔	Umwld e Lquorshts (Hrwnssrbleitng) i e Mhrfchbleitng
01.59.11↔	Sonstige Exz von Ni hirneig intrazer Tumor a Hirn	02.99.29↔	Sonstige Revision und Entfernung von Liquorableitungen
01.59.12↔	So Exz von Läs o Gew a Hirn, Debr e Kontusion a Hirn	02.99.30↔	Implantation oder Wechsel einer intrakraniellen Messsonde
01.59.19↔	Sonstige Exzision von Läsion oder Gewebe am Gehirn, sonstige	02.99.31↔	Revision (ohne Wechsel) einer intrakraniellen Messsonde
01.59.20↔	Sonstige Destr von hirneig intrazer Tumor a Hirn	02.99.40↔	Implantation oder Wechsel einer Neuroprothese
01.59.21↔	Sonstige Destr von Ni hirneig intrazer Tumor a Hirn	02.99.41↔	Revision (ohne Wechsel) einer Neuroprothese
01.59.29↔	Sonst Destrktion von Läsion o Gewebe am Gehirn, sonst	02.99.50↔	Implant u Entf e KathBallonSyst z intrazer Brachyth
01.59.99↔	Sonstige Exz o Destr von Läs o Gew a Hirn, sonstige	02.99.70↔	Rv (h Erstz) d Elktrd e intrkr Neurstm, n.n.bz.
01.6x.10↔	Exzision und Destruktion von Tumorgewebe an Schädelbasis	02.99.71↔	Rv(h Ers)d Elktrd intrkr Neurstm,streotktsch,perm Enzlsys z Dst
01.6x.11↔	Exzision und Destruktion von Tumorgewebe an d Kalotte	02.99.72↔	Rv(h Ers)d Elktrd intrkr Neurstm,streotktsch,perm Mhrlsyst z Dst
01.6x.20↔	Exz und Destr vom sonst erkrankten Gew an d Schädelb	02.99.79↔	Rev (oh Ersetz) d Elektrod e intrakr Neurostim, So
01.6x.21↔	Exz und Destr von sonst erkrankten Gew an d Kalotte	02.99.90↔	Sonstige stereotaktische Op an Schädel, Hirn und Hirnh
01.6x.22↔	Exz u Dstr v snst erkrknkt Gw an d Klitt m Hrnh	03.01.00↔	Entfernen eines Fremdkörpers vom Spinalkanal, n.n.bez.
02.01↔	Eröffnen einer Schädelnaht	03.01.10↔	Entfernen eines Fremdkörpers vom Spinalkanal, epidural
02.02↔	Elevation von Frakturfragmenten vom Schädel	03.01.99↔	Entfernen eines Fremdkörpers vom Spinalkanal, sonstige
02.03↔	Bildung eines Schädelknochenlappens	03.02↔	Relaminektomie
02.04.00↔	Knochen transplantation an den Schädel, n.n.bez.	03.09.00↔	Sonst Exploration und Dekompression am Spinalkanal, n.n.b
02.04.10↔	Knochen transplantation an den Schädel, Schädeldach	03.09.10↔	Zugang zur Halswirbelsäule, n.n.bez.
02.04.99↔	Knochen transplantation an den Schädel, sonstige	03.09.11↔	Zugang zur Halswirbelsäule, ventral, 1 Segment
02.05.00↔	Einsetzen einer Schädelknochenplatte, n.n.bez.	03.09.12↔	Zugang zur Halswirbelsäule, ventral, 2 Segmente

03.09.13↔	Zugang zur Halswirbelsäule, ventral, 3 und mehr Segmente	04.03.30↔	Durchtrennung oder Quetschen (Crushing) des Plexus brachialis
03.09.14↔	Zugang zur Hws (d Laminot o Hemilekt), dors, 1 Segment	04.03.31↔	Durchtrennung od Quetschen (Crushing) v Nerven der Schulter
03.09.15↔	Zugang zur Hws (d Laminot o Hemilekt), dors, 2 Seg	04.03.32↔	Durchtr o Quetsch (Crushing) von Nn d Armes und d Hand
03.09.16↔	Zug z Hws (d Laminot o Hemilekt), dors, 3 u mehr Seg	04.03.33↔	Drchtr o Quetsch (Crshng) v Nn d Rmpfs u d unt Extrm
03.09.17↔	Zugang zum kraniozervikalem Uebergang	04.03.99↔	Drchtr o Quetsch (Crshng) v and krm u prph Nn, S
03.09.19↔	Zugang zur Halswirbelsäule, sonstige	04.04.00↔	Sonstige Inzision an kranialen und peripheren Nerven, n.n.bez.
03.09.20↔	Zugang zur Brustwirbelsäule, n.n.bez.	04.04.10↔	Sonstige Inzision am N. vestibulocochlearis
03.09.21↔	Zugang zur Brustwirbelsäule, ventral, 1 Segment	04.04.11↔	So Inzis an intrakr Anteilen von sonst Hirnner und Ggl
03.09.22↔	Zugang zur Brustwirbelsäule, ventral, 2 Segmente	04.04.20↔	Sonstige Inzision an extrakraniellen Hirnnerven
03.09.23↔	Zugang zur Brustwirbelsäule, ventral, 3 und mehr Segmente	04.04.30↔	Sonstige Inzision am Plexus brachialis
03.09.24↔	Zugang zur Bws (d Laminot o Hemilekt), dors, 1 Segment	04.04.31↔	Sonstige Inzision an Nerven der Schulter
03.09.25↔	Zugang zur Bws (d Laminot o Hemilekt), dors, 2 Seg	04.04.32↔	Sonstige Inzision an Nerven des Armes und der Hand
03.09.26↔	Zug z Bws (d Laminot o Hemilekt), dors, 3 u mehr Seg	04.04.33↔	Sonstige Inzis an Nn d Rumpfes und d unteren Extrem
03.09.29↔	Zugang zur Brustwirbelsäule, sonstige	04.04.99↔	Sonstige Inzis an kran und peripheren Nn, sonstige
03.09.30↔	Zugang zur Lendenwirbelsäule, n.n.bez.	04.05.00↔	Exzision (und Destruktion) des Ganglion Gasseri, n.n.bez.
03.09.31↔	Zugang zur Lendenwirbelsäule, ventral, 1 Segment	04.05.10↔	Exzision des Ganglion Gasseri
03.09.32↔	Zugang zur Lendenwirbelsäule, ventral, 2 Segmente	04.05.20↔	Destruktion des Ganglion Gasseri
03.09.33↔	Zugang zur Lendenwirbelsäule, ventral, 3 und mehr Segmente	04.05.99↔	Exzision (und Destruktion) des Ganglion Gasseri, sonstige
03.09.34↔	Zg z Lndwrbs (d Lmnt o Flvktmie), drs, 1 Sgm	04.06.00↔	Sonstige Exz von kran oder peripheren Ggl, n.n.bez.
03.09.35↔	Zug z Lendwrbs (d Laminot o Flavektomie), dors, 2 Seg	04.06.10↔	Exzision von intrakraniellen Ganglien
03.09.36↔	Zg z Lndwrbs (d Lmnt o Flvktmie), drs, 3 u mhr Sg	04.06.20↔	Exzision von sonstigen peripheren Ganglien
03.09.37↔	Zug z Lendwrbs, Zug zu Os sacrum u zu Os coccygis	04.06.99↔	Sonstige Exz von kran oder peripheren Ggl, sonstige
03.09.39↔	Zugang zur Lendenwirbelsäule, sonstige	04.07.00↔	Sonstige Exz o Avuls von kran o periph Nn, n.n.bez.
03.09.40↔	Inzis d Spinalkanals, Rm und Rmhät, n.n.bez.	04.07.10↔	Exzision eines Nerven zur Transplantation
03.09.41↔	Inzision d Spinalkanals zur Drain epid Flüssigkeit	04.07.11↔	Entfernung eines Nerventransplantates
03.09.43↔	Inzis von Rm und Rückenmh zur Drain von subd Flüssigk	04.07.20↔	Sonstige Exzision oder Avulsion von intrakraniellen Nerven
03.09.44↔	Inzis von Rm und Rückenmh zur Drain e intramedllärr Hämat	04.07.30↔	Sonstige Exzision oder Avulsion von extrakraniellen Hirnnerven
03.09.45↔	Inzis v Rm u Rückenmh z Drain e intmdllärr Abszsss	04.07.40↔	Sonstige Exzision oder Avulsion des Plexus brachialis
03.09.49↔	Inzis d Spinalkanals, Rm und Rmhät, sonstige	04.07.41↔	Sonstige Exzision oder Avulsion von Nerven der Schulter
03.09.91↔	Sonstige Dekompression des Spinalkanals	04.07.42↔	Sonstige Exz oder Avuls von Nerven d Armes und d Hand
03.09.99↔	Sonst Exploration und Dekompression am Spinalkanal, so	04.07.43↔	So Exz o Avuls von Nn d Rumpfes und d unteren Extrem
03.1↔	Durchtrennung einer intraspinalen Nervenwurzel	04.07.99↔	Sonstige Exz o Avuls von kran o periph Nn, sonstige
03.21↔	Perkutane Chordotomie	04.08.00↔	Optikusscheidenfensterung, n.n.bez.
03.29↔	Sonstige Chordotomie	04.08.10↔	Sonstige Operationen am N. opticus
03.4x.00↔	Exz o Destr e Läs an Rm o Rückenmarkshäuten, n.n.bez.	04.08.99↔	Optikusscheidenfensterung, sonstige
03.4x.10↔	Exz o Destr von Tumor an Rückenmark (intramedullär)	04.11.00↔	Gschl [Prkt] [Nd] Biops an krm o prph N o Gngl, n.n.bz.
03.4x.11↔	Exz o Destr von Tumor an Rückenmarkshäuten und Kn	04.11.10↔	Geschl [perkutane] [Nadel] Biops an intrakr Hirnner
03.4x.12↔	Exz o Destr v Tumor an intraspinalen Nervwurz u Ggl	04.11.20↔	Geschl [perkutane] [Nadel] Biops an extrk Hirnnerven
03.4x.19↔	Exz o Destr von Tumor an Rm o Rmhät, sonstige	04.12.00↔	Offene Biops an kran o peripherem N o Gangl, n.n.bez.
03.4x.20↔	Exz o Destr e sonstigen Läs an Rm (intramedullär)	04.12.10↔	Offene Biopsie an intrakraniellen Hirnnerven
03.4x.21↔	Exz oder Destr e sonstigen Läsion an Rückenmarkshäuten	04.12.20↔	Offene Biopsie an extrakraniellen Hirnnerven
03.4x.22↔	Exz o Dstr e snst Läs an intrspnl Nrvwrz u Ggl	04.12.30↔	Offene Biopsie am Plexus brachialis
03.4x.29↔	Exz o Destr e sonstigen Läs an Rm o Rmhät, sonstige	04.12.31↔	Offene Biopsie an Nerven der Schulter
03.4x.99↔	Exz o Destr e Läs an Rm o Rückenmarkshäuten, sonstige	04.12.32↔	Offene Biopsie an Nerven des Armes und der Hand
03.53.11↔	Geschl Reposition e Wirbelfraktur mit externer Fix	04.12.33↔	Offene Biopsie an Nerven des Rumpfes
03.53.20↔	Offene Reposition einer Wirbelfraktur	04.12.34↔	Offene Biopsie an Nerven des Plexus lumbosacralis
03.59.00↔	So Plast Reko und Op an Strukt d Spinalkan, n.n.bez.	04.12.35↔	Offene Biopsie an Nerven der unteren Extremität
03.59.10↔	S Plst Rk u Op an Strkt d Spnlkn, Vrschl e Diastmtmylie	04.12.99↔	Offene Biops an kran o peripherem N o Gangl, sonstige
03.59.11↔	S Plst Rk u Op an Strkt d Spnlkn, Drchtr e Flm trmnl	04.2x.00↔	Destr von kran und peripheren Nerven und Ggl, n.n.bez.
03.59.12↔	S Plst Rk u Op an Strkt d Spnlkn, Vrschl e spn Fstl	04.2x.10↔	Destruktion von intrakraniellen Hirnnerven und Ganglien
03.59.13↔	S Plst Rk u Op an Strkt d Spnlkn, Spnl Drpl	04.2x.20↔	Destruktion von extrakraniellen Hirnnerven
03.59.99↔	So Plast Reko und Op an Strukturen d Spinalkanals, So	04.2x.30↔	Destruktion des Plexus brachialis
03.6↔	Lösung von Adhäsionen an Rückenmark und Nervenwurzeln	04.2x.31↔	Destruktion von Nerven der Schulter
03.79↔	Sonstiger Shunt am Spinalkanal	04.2x.32↔	Destruktion von Nerven des Armes und der Hand
03.93.00↔	Implnt o Erstz d Elktrod(n) e spn Neurstm, n.n.bz.	04.2x.33↔	Destruktion von Nerven des Rumpfes und Plexus lumbosacralis
03.93.10↔	Implnt,Erstz d Elktrod tmp epd Neurstm,Enzlsys,Tstsm	04.2x.34↔	Destruktion von Nerven des Beines und des Fusses
03.93.11↔	Implnt,Erstz d Elktrod tmp epd Neurstm,Mhrlsys,Tstsm	04.2x.39↔	Destruktion von sonstigen peripheren Nerven oder Ganglien
03.93.20↔	Imp,Ers d Elktrod prmn epd Neurstm,Enzlsys,Dst,Prk	04.2x.99↔	Destr von kran und peripheren Nerven und Ggl, sonstige
03.93.21↔	Imp,Ers d Elktrod prmn epd Neurstm,Mhrlsys,Dst,Prk	04.3x.00↔	Naht an kranialen oder peripheren Nerven, n.n.bez.
03.93.22↔	Imp,Ers d Elktrod prmn epd Neurstm,Enzlsys,Dst,offn chr	04.3x.10↔	Epineurale Naht von extrakraniellen Hirnnerven, primär
03.93.23↔	Imp,Ers d Elktrod prmn epd Neurstm,Mhrlsys,Dst,offn chr	04.3x.11↔	Epineurale Naht des Plexus brachialis, primär
03.93.30↔	Implant o Ersetz e subd Elektrod zur Vorderwstim	04.3x.12↔	Epineurale Naht von Nerven der Schulter, primär
03.93.99↔	Implant o Ersetz d Elektrod(n) e spin Neurostim, So	04.3x.13↔	Epineurale Naht von Nerven am Arm, primär
03.97↔	Revision eines Shunts an den Rückenmarkshäuten	04.3x.14↔	Epineurale Naht von Nerven der Hand, primär
03.98↔	Entfernen eines Shunts von den Rückenmarkshäuten	04.3x.15↔	Epineurale Naht von Nerven des Rumpfes, primär
04.02↔	Durchtrennung des N. trigeminus	04.3x.16↔	Epn Nht v Nn d Beins(nkl. Plxs lmbsc,Leist,Bcknb),pr
04.03.00↔	Durchtr o Quetsch (Crushing) von and kran u periph Nn	04.3x.17↔	Epineurale Naht von Nerven des Fusses, primär
04.03.10↔	Durchtr o Quetsch (Crushing) d N. vestibulocochlearis	04.3x.19↔	Epin Nht von sonstigen kran o peripheren Nn, primär
04.03.11↔	Drchtr o Quetsch(Crshng)v intrkr Anteiln v snst Hrnnr u Ggl	04.3x.20↔	Epineurale Naht von extrakraniellen Hirnnerven, sekundär
04.03.20↔	Durchtr oder Quetschen (Crushing) von extrk Hirnnerven	04.3x.21↔	Epineurale Naht des Plexus brachialis, sekundär

04.3x.22↔	Epineurale Naht von Nerven der Schulter, sekundär	04.6x.99↔	Transposition von kranialen und peripheren Nerven, sonstige
04.3x.23↔	Epineurale Naht von Nerven am Arm, sekundär	04.71↔	Hypoglosso-faziale Anastomose
04.3x.24↔	Epineurale Naht von Nerven an der Hand, sekundär	04.72↔	Akzessorio-faziale Anastomose
04.3x.25↔	Epineurale Naht von Nerven des Rumpfes, sekundär	04.73↔	Akzessorio-hypoglossale Anastomose
04.3x.26↔	Epn Nht v Nn d Beins(nkl. Plxs Imbsc,Leist,Bcknb),sk	04.74.00↔	Sonstige Anast e kran oder peripheren Nervs, n.n.bez.
04.3x.27↔	Epineurale Naht von Nerven des Fusses, sekundär	04.74.10↔	Fazio-faziale Nerven-Anastomose
04.3x.29↔	Epin Nht von sonstigen kran und periph Nn, sekundär	04.74.11↔	Interkosto-faszikuläre Nerven-Anastomose
04.3x.30↔	Interfaszikuläre Naht von extrakraniellen Hirnnerven, primär	04.74.99↔	Sonstige Anast e kran oder peripheren Nervs, sonstige
04.3x.31↔	Interfaszikuläre Naht des Plexus brachialis, primär	04.75↔	Revision e früh plast Reko an e kran o periph N
04.3x.32↔	Interfaszikuläre Naht von Nerven der Schulter, primär	04.76↔	Plast Reko e alten traumat Verletz an kran u periph Nn
04.3x.33↔	Interfaszikuläre Naht von Nerven am Arm, primär	04.79.00↔	Sonstige Neuroplastik, n.n.bez.
04.3x.34↔	Interfaszikuläre Naht von Nerven an der Hand, primär	04.79.10↔	Transplantation und Transp e extrk Hirnner m epin Nht
04.3x.35↔	Interfaszikuläre Naht von Nerven des Rumpfes, primär	04.79.11↔	Transplantation und Transp d Plexus brachia m epin Nht
04.3x.36↔	Intrfsz Nht v Nn d Beins(nkl. Plxs Imbsc,Leist,Bcknb),pr	04.79.12↔	Transplantation und Transp von Nn d Schult m epin Nht
04.3x.37↔	Interfaszikuläre Naht von Nerven des Fusses, primär	04.79.13↔	Tx und Transp e Nn d Armes und d Hand m epin Nht
04.3x.39↔	Interfsz Nht von sonstigen kran und periph Nn, primär	04.79.14↔	Tx u Transp von Nn d Rumpfes u d unt Extrem m epin Nht
04.3x.40↔	Interfaszikuläre Naht von extrakraniellen Hirnnerven, sekundär	04.79.19↔	Transplantation und Transp e sonst Nervens m epin Nht
04.3x.41↔	Interfaszikuläre Naht des Plexus brachialis, sekundär	04.79.20↔	Transplantation und Transposition e Nn m interfsz Nht
04.3x.42↔	Interfaszikuläre Naht von Nerven der Schulter, sekundär	04.79.21↔	Tx und Transp e extrk Hirnner m interfsz Nht
04.3x.43↔	Interfaszikuläre Naht von Nerven am Arm, sekundär	04.79.22↔	Tx und Transp d Plexus brachia m interfsz Nht
04.3x.44↔	Interfaszikuläre Naht von Nerven an der Hand, sekundär	04.79.23↔	Tx und Transp von Nn d Schult m interfsz Nht
04.3x.45↔	Interfaszikuläre Naht von Nerven des Rumpfes, sekundär	04.79.24↔	Tx und Transp e Nn d Armes und d Hand m interfsz Nht
04.3x.46↔	Intrfsz Nht v Nn d Beins(nkl. Plxs Imbsc,Leist,Bcknb),sk	04.79.25↔	Tx u Trnsp v Nn d Rmpfs u d unt Extm m intrfsz Nht
04.3x.47↔	Interfaszikuläre Naht von Nerven des Fusses, sekundär	04.79.29↔	Transplantation und Transp e sonst Nn m interfsz Nht
04.3x.49↔	Interfsz Nht von sonstigen kran und periph Nn, sek	04.79.99↔	Sonstige Neuroplastik, sonstige
04.3x.99↔	Naht an kranialen oder peripheren Nerven, sonstige	04.92.00↔	Implnt o Erstz d Elktrd(n) e prph Neurstm, n.n.bz.
04.41↔	Dekompression an der Wurzel des N. trigeminus	04.92.10↔	Implnt,Erstz d Elktrd tmp prph Neurstm,Enzlsys,Tstsm
04.42.00↔	Sonstige Dekompression an kranialen Nerven, n.n.bez.	04.92.11↔	Implnt,Erstz d Elktrd tmp prph Neurstm,Mhrlysys,Tstsm
04.42.10↔	Sonstige Dekompression an kranialen Nerven, intrakraniell	04.92.20↔	Imp,Ers d Elktrd prmn prph Neurstm,Stbl,Enzlsys,Prk
04.42.20↔	Sonstige Dekompression an kranialen Nerven, extrakraniell	04.92.21↔	Implnt,Erstz d Elktrd prmn prph Neurstm,Stbl,Mhrlysys,Prk
04.42.99↔	Sonstige Dekompression an kranialen Nerven, sonstige	04.92.30↔	Imp,Ers d Elktrd prmn prph Neurstm,Plttnl,Enzlsys,offn chr
04.49.00↔	So Dekomp o Lös v Adhäs an periph N o Gangl, n.n.bez.	04.92.31↔	Imp,Ers d Elktrd prmn prph Neurstm,Plttnl,Mhrlysys,offn chr
04.49.10↔	Sonstige Dekomp oder Lös von Adhäs a Plexus brachia	04.92.40↔	Impl oder Ersetzen einer Vagusnervstimulationselektrode
04.49.11↔	Sonstige Dekomp oder Lös von Adhäs an Nn d Schulter	04.92.99↔	Implant o Ersetz d Elektrod(n) e periph Neurostim, So
04.49.12↔	Sonstige Dekomp oder Lös von Adhäs an Nerven d Armes	04.93.00↔	Entf d Elektrod(n) e peripheren Neurostim, n.n.bez.
04.49.13↔	Sonstige Dekomp oder Lös von Adhäs an Nerven d Hand	04.93.10↔	Entf d Elktrd(n) e prph Neurstm, Stbl, Enzlsys
04.49.14↔	S Dkmp o Lös v Adhäs a Plxs Imbsc, Leist u Bcknb	04.93.11↔	Entf d Elktrd(n) e prph Neurstm, Stbl, Mhrlysys
04.49.15↔	Sonstige Dekomp oder Lös von Adhäs an Nn d Beines	04.93.20↔	Entf d Elktrd(n) e prph Neurstm, Plttnl, Enzlsys
04.49.16↔	Sonstige Dekomp oder Lös von Adhäs an Nerven d Fusses	04.93.21↔	Entf d Elktrd(n) e prph Neurstm, Plttnl, Mhrlysys
04.49.99↔	S Dkmp o Lös v Adhäs an snst prph Nn o Gngl, S	04.93.40↔	Entfernen einer Vagusnervlektrode
04.5x.00↔	Transplantation von kranialem oder peripherem Nerv, n.n.bez.	04.93.99↔	Entf d Elektrod(n) e peripheren Neurostim, sonstige
04.5x.10↔	Transplantation von extrakraniellen Hirnnerven	04.94.10↔	Rv (h Erstz) d Elktrd(n) e prph Neurstm, n.n.bz.
04.5x.11↔	Transplantation von Plexus brachia und Nn d Schulter	04.94.11↔	Rv (h Erstz) d Elktrd(n) e prph Neurstm, Stbl, Enzlsys
04.5x.12↔	Transplantation von Nerven des Armes und der Hand	04.94.12↔	Rv (h Erstz) d Elktrd(n) e prph Neurstm, Stbl, Mhrlysys
04.5x.13↔	Transplantation von Nn d Rumpfes und d unteren Extrem	04.94.13↔	Rv(h Erstz)d Elktrd(n)e prph Neurstm,Plttnl,Enzlsys
04.5x.19↔	Transplantation von sonstigem kranialem oder peripherem Nerv	04.94.14↔	Rv(h Erstz)d Elktrd(n)e prph Neurstm,Plttnl,Mhrlysys
04.5x.99↔	Transplantation von kranialem oder peripherem Nerv, sonstige	04.94.99↔	Rev (oh Ersetz) d Elektrod(n) e periph Neurostim, So
04.6x.00↔	Transposition von kranialen und peripheren Nerven, n.n.bez.	04.99.00↔	Sonst Operation an kranialen und peripheren Nerven, n.n.bez.
04.6x.10↔	Transposition e extrk Hirnner mit epin primärer Naht	04.99.10↔	Implantation oder Ersetzen einer peripheren Neuroprothese
04.6x.11↔	Transposition e extrk Hirnner mit epin sekundärer Naht	04.99.11↔	Revision (ohne Ersetzen) einer peripheren Neuroprothese
04.6x.12↔	Transp e extrk Hirnner m interfsz prim und sek Nht	04.99.12↔	Entfernung einer peripheren Neuroprothese
04.6x.20↔	Transposition d Plexus brachia mit epin primärer Naht	04.99.99↔	Sonst Operation an kranialen und peripheren Nerven, sonst
04.6x.21↔	Transposition d Plexus brachia m epin sekundärer Naht	05.0↔	Durchtrennung von sympathischen Nerven oder Ganglien
04.6x.22↔	Transposition d Plexus brachia m interfsz prim Nht	05.11↔	Biopsie an einem sympathischen Nerv oder Ganglion
04.6x.23↔	Transposition d Plexus brachia m interfsz sek Nht	05.81↔	Plast Rekonstruktion an sympathischem Nerv oder Ganglion
04.6x.30↔	Transposition e Nn d Schult m epin prim und sek Nht	05.89↔	Sonstige Operation an sympathischem Nerv oder Ganglion
04.6x.31↔	Transp e Nn d Schult m interfsz prim und sek Nht	05.9↔	Sonstige Operationen am Nervensystem
04.6x.40↔	Transposition e Nerven d Armes mit epin primärer Naht	06.02↔	Wiedereröffnung einer Wunde im Gebiet der Schilddrüse
04.6x.41↔	Transposition e Nerven d Armes m epin sekundärer Naht	06.09.00↔	Sonstige Inzision im Gebiet der Schilddrüse, n.n.bez.
04.6x.42↔	Transposition e Nerven d Armes m interfsz primärer Nht	06.09.10↔	Sonstige Inzis i Gebiet d Sd: Oh weitere Massn
04.6x.43↔	Transposition e Nn d Armes m interfsz sekundärer Nht	06.09.11↔	Sonstige Inzision im Gebiet der Schilddrüse: Drainage
04.6x.50↔	Trnsp e Nn d Rmpfs u d unt Extm m epn prm u sk Nht	06.09.99↔	Sonstige Inzision im Gebiet der Schilddrüse, sonstige
04.6x.51↔	Trnsp e Nn d Rmpfs u d unt Extm m intrfsz prm u sk Nht	06.89.10↔	Partielle Parathyreoidektomie, n.n.bez.
04.6x.60↔	Transposition e Nn d Hand m interfsz prim und sek Nht	06.89.11↔	Reexploration mit partieller Parathyreoidektomie
04.6x.70↔	Transposition m Neurolyse und Dekomp e extrk Hirnner	06.89.13↔	Sonst Operationen an der Nebenschilddrüse durch Sternotomie
04.6x.71↔	Trnsp m Neurlyys u Dkmp d Plxs brchia o e Nn d Schlft	06.89.99↔	Partielle Parathyreoidektomie, sonstige
04.6x.72↔	Transposition m Neurolyse und Dekomp e Nerven d Armes	06.91↔	Durchtrennung des Isthmus thyroideae
04.6x.73↔	Transposition m Neurolyse und Dekomp e Nerven d Hand	06.92↔	Ligatur von Gefässen der Schilddrüse
04.6x.74↔	Trnsp m Neurlyys u Dkmp e Nn d Rmpfs u d unt Extm	06.93↔	Naht an der Schilddrüse
04.6x.75↔	Transposition von sonstigen kranialen und peripheren Nerven	07.41↔	Inzision an einer Nebenniere

07.42↔	Durchtrennung von afferenten Nerven der Nebennieren	08.64↔	Plast Rekonstruktion d Lids m tarsokonjunktivalem Lp
07.43↔	Ligatur von Gefässen der Nebennieren	08.69.00↔	So Plast Reko d Lids m Lp o Transplantaten, n.n.bez.
07.44↔	Rekonstruktion an einer Nebenniere	08.69.10↔	Plastische Rekonstruktion des Augenlids mit Knorpel
07.45↔	Reimplantation von Gewebe der Nebennieren	08.69.11↔	Plastische Rekonstruktion d Lids mit allopi Material
07.49↔	Sonstige Operation an e Nebenniere, d Nerven oder Gef	08.69.12↔	Plast Reko d Lids m Verschiebe u Rotationspl d Lides
07.61↔	Partielle Exzision der Hypophyse, frontotemporaler Zugang	08.69.13↔	Plast Rekonstruktion des Augenlids mit Oberlidverlängerung
07.62↔	Partielle Exzision an der Hypophyse, transsphenoidaler Zugang	08.69.19↔	Plast Reko d Lids m sonstigem Lp o Transplantaten
07.63↔	Partielle Exz an d Hypophyse, nicht näher bez Zugang	08.69.99↔	So Plast Reko d Lids m Lp o Transplantaten, So
07.64↔	Totale Exzision der Hypophyse, frontotemporaler Zugang	08.70↔	Plastische Rekonstruktion des Augenlids, n.n.bez.
07.65↔	Totale Exzision der Hypophyse, transsphenoidaler Zugang	08.71↔	D Lidrand umfassende Plast Reko d Lids, Part Tiefe
07.68↔	Totale Exzision der Hypophyse, and näher bez Zugang	08.72↔	Sonstige plastische Rekonstruktion d Lids, Part Tiefe
07.69↔	Totale Exzision der Hypophyse, nicht näher bez Zugang	08.73.00↔	D Lidrand umfss Plst Rk d Lds, vll Tief, n.n.bz.
07.80↔	Thymektomie, n.n.bez.	08.73.10↔	Verschiebeplastik der Lidkante
07.81↔	Sonstige partielle Exzision am Thymus	08.73.99↔	D Lidrand umfassende Plast Reko d Lids, volle Tief, So
07.82↔	Sonstige totale Exzision des Thymus	08.74.00↔	Sonstige Plast Reko d Lids, volle Tiefe, n.n.bez.
07.83↔	Thorakoskopische partielle Exzision am Thymus	08.74.10↔	Oberlidverlängerung
07.84↔	Thorakoskopische totale Exzision des Thymus	08.74.99↔	Sonstige Plast Reko d Lids, volle Tiefe, sonstige
07.91↔	Exploration im Gebiet des Thymus	08.82↔	Versorg e Risswund d Lids, D Lidrand umfss, Part Tief
07.92↔	Sonstige Inzision am Thymus	08.83↔	Sonstige Versorgung e Risswunde d Lids, Part Tiefe
07.93↔	Plastische Rekonstruktion am Thymus	08.84↔	Vrsrg e Rsswnd d Lds, D Lidrand umfss, vll Tief
07.95↔	Thorakoskopische Inzision am Thymus	08.85↔	Sonst Versorgung einer Risswunde des Augenlids, volle Tief
07.98↔	Sonstige und Ni näh bez thorakoskopische Op a Thymus	08.86↔	Rhytidektomie am Unterlid
07.99↔	Sonstige und nicht näher bezeichnete Operationen am Thymus	08.87↔	Rhytidektomie am Oberlid
08.11.00↔	Biopsie am Augenlid, n.n.bez.	08.89.00↔	Sonstige plastische Rekonstruktion des Augenlids, n.n.bez.
08.11.20↔	Offene Biopsie am Augenlid	08.89.10↔	Plast Reko d Lids, medialer o lateraler Lidwinkel
08.11.99↔	Biopsie am Augenlid, sonstige	08.89.11↔	Plastische Rekonstruktion d Augenlids d Hebung d Augbr
08.21↔	Exzision eines Chalazions	08.89.12↔	Plast Reko d Lids d Entf e Fettgewebeprolapses d Orb
08.22.00↔	Exzision einer anderen kleineren Läsion am Augenlid, n.n.bez.	08.89.13↔	Plast Reko d Lids d Oberflächenbehandlung m Laser
08.22.10↔	Exz e and klein Läs a Lid, Ni hist kontr (mikrog Chir)	08.89.14↔	Plast Reko d Lids d sonstige Oberlidverlängerung
08.22.11↔	Exz e and klein Läs a Lid, hist kontr (mikrog Chir)	08.89.15↔	Plast Rekonstruktion d Lids d Unterlidverlängerung
08.22.99↔	Exzision einer anderen kleineren Läsion am Augenlid, sonstige	08.89.99↔	Sonstige plastische Rekonstruktion des Augenlids, sonstige
08.23.00↔	Exz e gröss Läs a Augenlid, nicht durchgeh, n.n.bez.	09.11↔	Biopsie der Tränendrüse
08.23.10↔	Exz e gröss Läs a Ld, N drchgh, N hst kntr (mkrgr Chr)	09.12↔	Biopsie des Tränensacks
08.23.11↔	Exz e gröss Läs a Ld, N drchgh, hst kntr (mkrgr Chr)	09.20↔	Exzision einer Tränendrüse, n.n.bez.
08.23.99↔	Exz e gröss Läs a Augenlid, nicht durchgeh, sonstige	09.21↔	Exzision einer Läsion der Tränendrüse
08.24.00↔	Exz e gröss Läsion a Augenlid, perforierend, n.n.bez.	09.22↔	Sonstige partielle Resektion einer Tränendrüse
08.24.10↔	Exz e gröss Läs a Ld, prf, N hst kntr (mkrgr Chr)	09.23↔	Totale Resektion einer Tränendrüse
08.24.11↔	Exz e gröss Läs a Lid, perf, hist kontr (mikrog Chir)	09.3↔	Sonstige Operationen an der Tränendrüse
08.24.99↔	Exz e gröss Läsion a Augenlid, perforierend, sonstige	09.6↔	Exzision an Tränensack und ableitenden Tränenwegen
08.31↔	Beheb e Blepharoptos d M. frontalisVerfahren mit Naht	09.71↔	Korrektur eines evertierten Tränenpunktkens
08.32↔	Beheb e Blepharoptos d M. frontVerf mit Faszschling	09.72↔	Sonstige plastische Rekonstruktion am Tränenpunktken
08.33↔	Bhb e Blphptos d Rs o Vrlg d M. lvt plp o sein Apneur	09.81↔	Dakryozystorhinostomie
08.34↔	Beheb e Blepharoptos d And Verfahren a M. levat palp	09.82↔	Konjunktivozystorhinostomie
08.35↔	Behebung einer Blepharoptose durch Tarsoplastik	09.83↔	Konjunktivozystorhinostomie m Einset von Tubus oder Stent
08.36↔	Behebung einer Blepharoptose durch andere Verfahren	09.91↔	Obliteration des Tränenpunktkens
08.37↔	Reduktion einer Ptosens-Überkorrektur	09.99↔	Sonstige Operation am Tränensystem
08.38↔	Korrektur einer Lidretraktion	10.0↔	Entf e subkonjunktivalen Fk aus d Konjunktiva d Inzis
08.41↔	Behebung von Entropium o Ektropium durch Thermokauteri	10.31.00↔	Exzision von Läsion oder Gewebe der Konjunktiva, n.n.bez.
08.42↔	Behebung von Entropium oder Ektropium durch Nahtverfahren	10.31.10↔	Exzision von Läsion oder Gewebe der Konjunktiva mit Plastik
08.43↔	Behebung von Entropium oder Ektropium durch Keilresektion	10.31.99↔	Exzision von Läsion oder Gewebe der Konjunktiva, sonstige
08.44.00↔	Behebung von Entropium o Ektropium durch Lidplastik, n.n.bez.	10.32↔	Destruktion einer Läsion der Konjunktiva
08.44.10↔	Bhb v Entrp o Ektrp d Ldplst, hr Vrk d Agnlids	10.33↔	Sonstige destruktive Massnahmen an der Konjunktiva
08.44.99↔	Sonst Behebung von Entropium o Ektropium durch Lidplastik	10.41.00↔	Plast Reko e Symblepharons m fr Transplantat, n.n.bez.
08.49.00↔	Sonstiger Eingr zur Korr e Entrop o Ektrp, n.n.bez.	10.41.10↔	Plast Reko e Symblepharons m fr Transplantat, autogen
08.49.10↔	S Engr z Krr e Entrp o Ektrp, Op an D Lidtrktrn	10.41.11↔	Plast Reko e Symbleph m fr Transplantat, Ni autogen
08.49.11↔	So Eingr zur Korr e Entrop o Ektrp, Rep e Lidlamelle	10.41.99↔	Sonstige Plast Reko e Symblepharons m fr Transplantat
08.49.99↔	Sonstiger Eingr zur Korr e Entrop o Ektrp, sonstige	10.42.00↔	Konjunktiv Fornixrekonstr m fr Transplantat, n.n.bez.
08.51↔	Kanthotomie	10.42.10↔	Konjunktiv Fornixrekonstr mit fr Transplantat, autogen
08.52↔	Blepharorrhaphie	10.42.11↔	Konjunktiv Fornixrekonstr m fr Tx, Ni autogen
08.59.00↔	Sonstige Anpassung der Lidposition, n.n.bez.	10.42.99↔	Sonstige Konjunktiv Fornixrekonstr mit fr Transplantat
08.59.10↔	Kanthoplastik, n.n.bez.	10.43↔	Sonstige Rekonstruktion der konjunktivalen Fornix
08.59.11↔	Kanthopexie	10.44.00↔	Sonstiges freies Transplantat an die Konjunktiva, n.n.bez.
08.59.12↔	Korrekturoperation bei Epikanthus	10.44.10↔	Sonstiges freies Transplantat an die Konjunktiva, autogen
08.59.99↔	Sonstige Anpassung der Lidposition, sonstige	10.44.11↔	Sonstiges freies Transplantat an die Konjunktiva, nicht autogen
08.61.00↔	Plast Reko d Lids m Hautappen o Tx, n.n.bez.	10.44.99↔	Sonstiges freies Transplantat an die Konjunktiva, sonstige
08.61.10↔	Plastische Rekonstruktion des Augenlids mit Hautlappen	10.49.00↔	Sonstige Konjunktivoplastik, n.n.bez.
08.61.11↔	Plastische Rekonstruktion des Augenlids mit Hauttransplantat	10.49.10↔	Sonstige Konjunktivoplastik, Tenonplastik
08.61.99↔	Sonstige Plast Reko d Lids m Hautlap o transplantat	10.49.99↔	Sonstige Konjunktivoplastik, sonstige
08.62↔	Plast Reko d Lids m Schleimhautlappen o transplantat	10.5x.00↔	Lösung von Adhäsionen an Konjunktiva und Augenlid, n.n.bez.
08.63↔	Plastische Rekonstruktion d Augenlids mit Haarfolkt	10.5x.10↔	Lös von Adhäs an Konjunkt und Lid mit Bindehautplastik

10.5x.99↔	Sonstige Lösung von Adhäsionen an Konjunktiva und Augenlid	12.40↔	Entfernen einer Läsion der vorderen Augenkammer, n.n.bez.
10.6x.00↔	Versorgung einer Konjunktivaverletzung, n.n.bez.	12.41↔	Destruktion einer Irlisläsion ohne Exzision
10.6x.10↔	Versorgung einer Konjunktivaverletzung, durch Naht	12.42↔	Exzision einer Irlisläsion
10.6x.99↔	Sonstige Versorgung einer Konjunktivaverletzung	12.43↔	Destruktion einer Läsion des Corpus ciliare, ohne Exzision
11.0↔	Entf e intrakornealen Fk aus d Kornea mittels Magnet	12.44↔	Exzision einer Läsion des Corpus ciliare
11.1↔	Inzision der Kornea	12.51↔	Goniotomie ohne Goniotomie
11.21↔	Scraping der Kornea für Ausstrich oder Kultur	12.52↔	Goniotomie ohne Goniotomie
11.22.00↔	Biopsie der Kornea, n.n.bez.	12.53↔	Goniotomie mit Goniotomie
11.22.20↔	Offene Biopsie der Kornea	12.54↔	Trabekulotomie ab externo
11.22.99↔	Biopsie der Kornea, sonstige	12.59.00↔	Sonstige Erleichterung der intraokulären Zirkulation, n.n.bez.
11.31↔	Transposition eines Pterygiums	12.59.10↔	Erleicht d intraokl Zklt d Trbkplstkt o Gnioplstk
11.32↔	Exzision eines Pterygiums mit Korneatransplantat	12.59.11↔	Erleicht d intraokl Zklt d Aspr u Kürttg a Trblwrk
11.41↔	Mechanisches Entfernen von Korneaepithel	12.59.99↔	Sonstige Erleichterung der intraokulären Zirkulation, sonstige
11.42↔	Thermokauterisation einer Kornealäsion	12.61.00↔	Trepanation der Sklera mit Iridektomie, n.n.bez.
11.43↔	Kryotherapie einer Kornealäsion	12.61.10↔	Gedechte Trepanation der Sklera mit Iridektomie
11.49.00↔	Sonstiges Entf oder Destr e Kornealäsion, n.n.bez.	12.61.11↔	Nicht gedechte Trepanation der Sklera mit Iridektomie
11.49.10↔	Destruktion einer Kornealäsion, durch laserkoagulation	12.61.99↔	Sonstige Trepanation der Sklera mit Iridektomie
11.49.19↔	Sonstige Destruktion einer Kornealäsion	12.62↔	Thermokauterisation der Sklera mit Iridektomie
11.49.20↔	Keratektomie einer Kornealäsion durch phototherapie	12.63↔	Iridenkleisis und Iridotaxis
11.49.29↔	Sonstige Keratektomie einer Kornealäsion	12.64.00↔	Trabekulektomie ab externo, n.n.bez.
11.49.99↔	Sonstiges Entf oder Destr e Kornealäsion, sonstige	12.64.10↔	Gedechte Trabekulektomie ab externo
11.51↔	Naht einer Korneaverletzung	12.64.11↔	Nicht gedechte Trabekulektomie ab externo
11.52↔	Korrektur einer postoperativen Wunddehiszenz an der Kornea	12.64.99↔	Sonstige Trabekulektomie ab externo
11.53↔	Versorgung e Konvrerl oder wunde mit KonjunktLappen	12.65↔	Sonstige Sklerafistulisierung mit Iridektomie
11.59.00↔	Sonstige Rekonstruktion der Kornea, n.n.bez.	12.66↔	Postoperative Revision einer Sklerafistulisierungs-Massnahme
11.59.10↔	Rekonstruktion durch Deckung der Kornea, n.n.bez.	12.69.00↔	Sonstige Sklerafistulisierungs-Massnahme, n.n.bez.
11.59.11↔	Rekonstrukt durch Deckung der Kornea durch Amnionmembran	12.69.10↔	Filterierende Operationen zur Senkung des Augeninnendruckes
11.59.12↔	Rekonstruktion durch sonstige Deckung der Kornea	12.69.99↔	Sonstige Sklerafistulisierungs-Massnahme, sonstige
11.59.99↔	Sonstige Rekonstruktion der Kornea, sonstige	12.81↔	Naht einer Skleraverletzung
11.60↔	Korneatransplantation, n.n.bez.	12.82↔	Verschluss einer Sklerafistel
11.61↔	Lamelläre Keratoplastik mit Autotransplantat	12.83↔	Revision e Opwunde d vorderen Augkam, n.a.klass.
11.62↔	Sonstige lamelläre Keratoplastik	12.84↔	Exzision oder Destruktion einer Skleraläsion
11.63↔	Penetrierende Keratoplastik mit Autotransplantat	12.85↔	Versorgung eines skleralen Staphyloms mit Transplantat
11.64↔	Sonstige penetrierende Keratoplastik	12.86↔	Sonstige Versorgung eines skleralen Staphyloms
11.69.00↔	Sonstige Korneatransplantation, n.n.bez.	12.87↔	Skleraverstärkung mit Transplantat
11.69.10↔	Austausch-Keratoplastik	12.88↔	Sonstige Skleraverstärkung
11.69.20↔	Perforierende Korneatransplantation	12.89↔	Sonstige Operationen an der Sklera
11.69.99↔	Sonstige Korneatransplantation, sonstige	12.91.00↔	Therapeutische Evakuierung der vord Augenkammer, n.n.bez.
11.71↔	Keratomileusis	12.91.10↔	Vorderkammerspülung, n.n.bez.
11.72↔	Keratophakie	12.91.11↔	Vorderkammerspülung mit Entfernung von Silikonöl
11.73↔	Keratoprothese	12.91.19↔	Sonstige Vorderkammerspülung
11.74↔	Thermokeratoplastik	12.91.20↔	Parazentese der vorderen Augenkammer
11.75↔	Radiäre Keratotomie	12.91.99↔	Therapeutische Evakuierung der vord Augenkammer, sonst
11.76↔	Epikeratophakie	12.92.00↔	Injektion in die vordere Augenkammer, n.n.bez.
11.79.00↔	S rknstrktv u rfrktv Engr an d Krn, n.n.bz.	12.92.10↔	Injekt v flüssiger Subst i d vordere Augkam, n.n.bez.
11.79.10↔	Photorefraktive Keratektomie	12.92.11↔	Injektion von Flüssigkeit in die vordere Augenkammer
11.79.20↔	Implantation eines intrastromalen Ringsegmentes an der Kornea	12.92.12↔	Injektion von flüss Medikament in die vordere Augenkammer
11.79.99↔	So rekonstruktive und refraktive Ingr an d Korn, So	12.92.19↔	So Injekt von flüssiger Substanz i d vordere Augkam
11.91↔	Tätowierung der Kornea	12.92.20↔	Injektion von Gas in die vordere Augenkammer, n.n.bez.
11.92↔	Entfernen eines künstlichen Korneaimplantats	12.92.21↔	Injektion von Luft in die vordere Augenkammer
12.00↔	Entf e intraokul Fk aus d vorderen Augkam, n.n.bez.	12.92.29↔	Sonstige Injektion von Gas in die vordere Augenkammer
12.01↔	Entf e intraokul Fk aus d vorderen Augkam mittels Magn	12.92.99↔	Sonstige Injektion in die vordere Augenkammer
12.02↔	Entf e intraokul Fk aus d vorderen Augkam ohne Magnet	12.93↔	Exz oder Destr e Epitheleinwuch in d vordere Augkam
12.11↔	Iridotomie mit Transfixation	12.97↔	Sonstige Operationen an der Iris
12.12↔	Sonstige Iridotomie	12.98.00↔	Sonstige Operationen am Corpus ciliare, n.n.bez.
12.13↔	Exzision einer prolabierten Iris	12.98.10↔	Fixation des Ziliarkörpers
12.14↔	Sonstige Iridektomie	12.98.99↔	Sonstige Operationen am Corpus ciliare, sonstige
12.21↔	Diagnostische Aspiration der vorderen Augenkammer	12.99.00↔	Sonstige Operationen an der vorderen Augenkammer, n.n.bez.
12.22↔	Biopsie der Iris	12.99.99↔	Sonstige Operationen an der vorderen Augenkammer, sonstige
12.29.10↔	Biopsie des Corpus ciliare	13.00↔	Entfernen eines Fremdkörpers aus der Linse, n.n.bez.
12.29.20↔	Biopsie der Sklera	13.01↔	Entfernen eines Fremdkörpers aus der Linse mittels Magnet
12.29.30↔	Biopsie der Augenlinse	13.02↔	Entfernen eines Fremdkörpers aus der Linse ohne Magnet
12.31↔	Lösung von Goniosynechien	13.2↔	Extrakaps Extrakt d Linse d lineares Extrakverf
12.32↔	Lösung von anderen vorderen Synechien	13.3↔	Extrakaps Extrakt d Lins d einf Aspir (u Irrig) Verf
12.33↔	Lösung von hinteren Synechien	13.41↔	Phakoemulsifikation und Aspiration eines Katarakts
12.34↔	Lösung von korneovitrealen Adhäsionen	13.42↔	Mech Phakofragm und Aspir e Katarakt d post Zugang
12.35↔	Koreplastik	13.43↔	Mech Phakofragmentation und And Aspir e Katarakt
12.39.00↔	Sonstige Iridoplastik, n.n.bez.	13.59↔	Sonstige extrakapsuläre Extraktion der Linse
12.39.10↔	Iridoplastik d Laser z Erleicht d intraokul Zikulat	13.70↔	Einsetzen einer Intraokularlinse, n.n.bez.
12.39.99↔	Sonstige Iridoplastik, sonstige	13.71↔	Enstz e Intraokllns anlässl e Ktrktxtr, einzeit

13.72↔	Sekundäres Einsetzen einer Intraokularlinse	16.01↔	Orbitotomie mit Knochenlappen
13.8↔	Entfernen einer Intraokularlinse	16.02↔	Orbitotomie mit Einsetzen eines orbitalen Implantats
13.90↔	Operation an der Linse, n.a.klass.	16.09↔	Sonstige Orbitotomie
13.91↔	Einsetzen von intraokulärer teleskopischer Prothese	16.1↔	Entf e penetrierenden Fremdkörpers aus d Aug, n.n.bez.
13.92↔	Kapsulotomie an der Linse	16.23↔	Biopsie an Orbita und Augapfel
13.93↔	Verschluss eines Defektes an der Linse mit Gewebekleber	16.31↔	Entf d Auginh mit glz Implantat in d Skleraschale
13.99↔	Sonstige Operationen an der Linse, sonstige	16.39↔	Sonstige Eviszeration des Augapfels
14.00↔	Entf e Fremdkörpers aus d hinteren Augkam, n.n.bez.	16.41↔	Enukl d Augapf m glz Implant i d TenonKaps m Anh d Mn
14.01↔	Entf e Fk aus d hinteren Augkam mittels Magnet	16.42↔	Enukleation des Augapfels mit and gleichzeitigem Implantat
14.02↔	Entf e Fremdkörpers aus d hinteren Augkam ohne Magnet	16.49↔	Sonstige Enukleation des Augapfels
14.26↔	Destruktion einer chorioretinalen Läsion durch Radiotherapie	16.51.00↔	Exent d Orbita mit Entf ben Strukturen, n.n.bez.
14.27↔	Destr e chorioret Läsion d Implant e Strahlenquelle	16.51.10↔	Exent d Orb m Entf ben Strukturen, m Erhalt d Lidhaut
14.31↔	Versorgung eines Retinarisses durch Diathermie	16.51.11↔	Exent d Orb m Entf ben Strukturen, oh Erhalt d Lidhaut
14.32↔	Versorgung eines Retinarisses durch Kryotherapie	16.51.99↔	Sonstige Exenteration d Orbita mit Entf ben Strukturen
14.33↔	Versorgung e Retinarisses durch Xenon-Bogen-Photokoagulat	16.52.00↔	Exent d Orb m ther Entf von Orbknoch, n.n.bez.
14.34↔	Versorgung eines Retinarisses durch Laser-Photokoagulation	16.52.10↔	Exent d Orb m ther Entf v Orbknoch, m Erhalt d Lidhaut
14.35↔	Versorgung e Retinarisses d Ni näh bez Photokoag	16.52.11↔	Exnt d Orb m thr Entf v Orbknoch, oh Erhlt d Lidhaut
14.39.00↔	Sonstige Versorgung eines Retinarisses, n.n.bez.	16.52.99↔	So Exent d Orb m therapeutischem Entf von Orbknoch
14.39.10↔	Versorgung eines Retinarisses durch schwere Flüssigkeiten	16.59.00↔	Sonstige Exenteration der Orbita, n.n.bez.
14.39.99↔	Sonstige Versorgung eines Retinarisses, sonstige	16.59.10↔	Sonstige Exenteration der Orbita, mit Erhalt der Lidhaut
14.41↔	Sklera-Cerclage mit Plombe	16.59.11↔	Sonstige Exenteration der Orbita, ohne Erhalt der Lidhaut
14.49↔	Sonstige Sklera-Cerclage	16.59.99↔	Sonstige Exenteration der Orbita, sonstige
14.51↔	Behebung einer Amotio retinae durch Diathermie	16.61.00↔	Sekundäres Einsetzen eines Augenimplantats, n.n.bez.
14.52↔	Behebung einer Amotio retinae durch Kryotherapie	16.61.10↔	Sekundäres Einsetz e Augenimplantats, HautFettTx
14.53↔	Behebung e Amotio retinae durch Xenon-Bogen-Photokoagul	16.61.99↔	Sekundäres Einsetzen eines Augenimplantats, sonstige
14.54↔	Behebung einer Amotio retinae durch Laser-Photokoagulation	16.62.00↔	Revision und Reinsertion eines Augenimplantats, n.n.bez.
14.55↔	Beheb e Amot retinae d nicht näh bez Photokoagulation	16.62.10↔	Revision eines Augenimplantats
14.59.00↔	Sonstige Verfahren zur Behebung einer Amotio retinae, n.n.bez.	16.62.20↔	Wchs e Agnmpntts, Enf e HautFtTrnsplntts
14.59.10↔	Behebung einer Amotio retinae durch schwere Flüssigkeiten	16.62.29↔	Sonstiger Wechsel eines Augenimplantats
14.59.11↔	Behebung einer Amotio retinae durch Endotamponade (Gas)	16.62.99↔	Sonstige Revision und Reinsertion eines Augenimplantats
14.59.99↔	Sonstige Verfahren zur Behebung einer Amotio retinae, sonstige	16.63↔	Revision einer Enukleationstasche mit Transplantat
14.6x.00↔	Entf von chir impl Mat aus d hint Augkam, n.n.bez.	16.64↔	Sonstige Revision einer Enukleationstasche
14.6x.10↔	Revision und Wechsel einer Sklera-Cerclage	16.65.00↔	Sekundäres Transplantat in eine Exenterationshöhle, n.n.bez.
14.6x.20↔	Entfernung einer Sklera-Cerclage	16.65.10↔	Sekundäres Tx i e Exenterationshöhle, HautFettTx
14.6x.99↔	Entf von chir impl Mat aus d hint Augkam, sonstige	16.65.99↔	Sonstiges sekundäres Transplantat in eine Exenterationshöhle
14.71.00↔	Entfernen des Glaskörpers (anteriorer Zugang), n.n.bez.	16.66↔	Sonstige Revision einer Exenterationshöhle
14.71.10↔	Vordere Vitrektomie über Pars plana	16.69↔	Sonst sekundäre Massnahmen nach Entfernen des Augapfels
14.71.19↔	Sonstige Vitrektomie über Pars plana	16.71↔	Entfernen eines Augenimplantats
14.71.99↔	Entfernen des Glaskörpers (anteriorer Zugang), sonstige	16.72↔	Entfernen eines Orbitaimplantats
14.72↔	Sonstiges Entfernen des Glaskörpers	16.81↔	Versorgung einer Orbitawunde
14.73.00↔	Mechanische Vitrektomie (anteriorer Zugang), n.n.bez.	16.82↔	Versorgung einer Bulbusruptur
14.73.10↔	Mech Vitrekt (anteriorer Zugang), ParsplanaVitrekt	16.89↔	Sonstige Versorgung einer Verletzung von Orbita oder Augapfel
14.73.19↔	Mechanische Vitrektomie durch sonstigen anterioren Zugang	16.92↔	Exzision einer Orbitaläsion
14.73.99↔	Mechanische Vitrektomie (anteriorer Zugang), sonstige	16.98.00↔	Sonstige Operationen an der Orbita, n.n.bez.
14.74↔	Sonstige mechanische Vitrektomie	16.98.10↔	Rekonstruktion der Orbita, n.n.bez.
14.79↔	Sonstige Operationen am Glaskörper	16.98.11↔	Rekonstruktion der Orbitawand mit mikrovaskulärem Lappen
14.9x.00↔	So Op an Ret, Chorioidea und hint Augkam, n.n.bez.	16.98.19↔	Sonstige Rekonstruktion der Orbitawand
14.9x.10↔	Sontige Operation, Rotation der Netzhaut	16.98.20↔	Knöcherne Dekompression der Orbita
14.9x.20↔	Fxierng v Mrkpl f d Strhlth an Rt, Chorioidea u hnt Agkm	16.98.21↔	Resektion von Fettgewebe aus der Orbita
14.9x.21↔	Entf v Mrkpl f d Strhlth an Rt, Chorioidea u hnt Agkm	16.98.22↔	Einlegen eines intraokularen Medikamententrägers
14.9x.22↔	Lgkrktr e str Appl an Rt, Chorioidea u hnt Agkm	16.98.23↔	Einlegen eines extrabulbären Medikamententrägers
14.9x.23↔	Entf e str Appl an Ret, Chorioidea und hint Augkam	16.98.24↔	Operative temporäre intraokulare Druckerhöhung
14.9x.99↔	So Op an Ret, Chorioidea und hint Augkam, So	16.98.25↔	Entfernung eines Implantates nach Glaukomoperation
15.29.00↔	Sonstige Op an e einz äusseren Augmsk, n.n.bez.	16.98.99↔	Sonstige Operationen an der Orbita, sonstige
15.29.01↔	Sonstige Operationen an e einz äusseren geraden Augmsk	18.01↔	Perforation des Ohrläppchens
15.29.02↔	Sonstige Op an e einz äusseren schrägen Augmsk	18.02↔	Inzision am äusseren Gehörgang
15.29.09↔	Sonstige Op an e einz äusseren Augmsk, sonstige	18.09↔	Sonstige Inzision am äusseren Ohr
15.29.10↔	Adhäsiolyse an e einzelnen äusseren Augenmuskeln, n.n.bez.	18.21.00↔	Exz e präaur Fistel o e präaur Sinus, n.n.bez.
15.29.11↔	Adhäsiolyse an e einzelnen äusseren geraden Augenmuskel	18.21.10↔	Exz e präaur Fistel o e präaur Sinus, Ni hist kontr
15.29.12↔	Adhäsiolyse an e einzelnen äusseren schrägen Augenmuskel	18.21.11↔	Exz e präaur Fistel o e präaur Sinus, hist kontr
15.29.19↔	Sonst Adhäsiolyse an e einzelnen äusseren Augenmuskeln	18.21.99↔	Exz e präaur Fistel o e präaur Sinus, sonstige
15.29.30↔	Absetzen eines einzelnen äusseren Augenmuskels, n.n.bez.	18.29.00↔	Exz oder Destr e and Läsion a äusseren Ohr, n.n.bez.
15.29.31↔	Absetzen eines einzelnen äusseren geraden Augenmuskels	18.29.01↔	Destr e Läsion a äusseren Ohr oder im äusseren Gehörg
15.29.32↔	Absetzen eines einzelnen äusseren schrägen Augenmuskels	18.29.10↔	Exz e and Läs a ässrn Ohr o i ässrn Ghörg, N hst kntr
15.29.39↔	Absetzen eines einzelnen äusseren Augenmuskels, sonstige	18.29.11↔	Exz e and Läs a ässrn Ohr o i ässrn Ghörg, hst kntr
15.29.40↔	Refixation eines einzelnen äusseren Augenmuskels, n.n.bez.	18.29.99↔	Exz oder Destr e and Läsion a äusseren Ohr, sonstige
15.29.41↔	Refixation eines einzelnen äusseren geraden Augenmuskels	18.31.00↔	Radikale Exzision einer Läsion am äusseren Ohr, n.n.bez.
15.29.42↔	Refixation eines einzelnen äusseren schrägen Augenmuskels	18.31.10↔	Rd Exz Läs a äus Ohr o i äus Ghörg o Prt Rs d Ohrm,N hst kntr
15.29.49↔	Sonstige Refixation eines einzelnen äusseren Augenmuskels	18.31.11↔	Rd Exz Läs a äus Ohr o i äus Ghörg o Prt Rs d Ohrm,hst kntr
15.6↔	Revision einer Operation an den äusseren Augenmuskeln	18.31.19↔	Radikale Exzision einer Läsion am äusseren Ohr, sonstige

18.39.00↔	Sonstige Exzision am äusseren Ohr, n.n.bez.	20.61.99↔	(Initiale) Fenestration am Innenohr, sonstige
18.39.10↔	Resektion d Ohrmuschel, total, nicht hist kontrolliert	20.62.00↔	Revision einer Fenestration am Innenohr, n.n.bez.
18.39.11↔	Resektion der Ohrmuschel: total, histographisch kontrolliert	20.62.10↔	Revision e Fenestration a Innohr, oh Implant e Proth
18.39.19↔	Sonstige Resektion der Ohrmuschel, sonstige	20.62.99↔	Revision einer Fenestration am Innenohr, sonstige
18.39.99↔	Sonstige Exzision am äusseren Ohr, sonstige	20.93↔	Plastische Rekonstruktion am runden und ovalen Fenster
18.6x.00↔	Rekonstruktion des äusseren Gehörganges, n.n.bez.	20.99.00↔	Sonstige Operationen an Innen- und Mittelohr, n.n.bez.
18.6x.10↔	Erweiterung des äusseren Gehörganges	20.99.10↔	Implnt v Knchnvrmknngn a Flsnbein, Mtt o Innhr
18.6x.20↔	Rekonstruktion eines (bestehenden) äusseren Gehörganges	20.99.20↔	Verschluss einer Labyrinthfistel
18.6x.30↔	Konstruktion eines (nicht bestehenden) äusseren Gehörganges	20.99.30↔	Entf e Kochleaimplantates oder implantbar Hörgerätes
18.6x.99↔	Rekonstruktion des äusseren Gehörganges, sonstige	20.99.99↔	Sonstige Operationen an Innen- und Mittelohr, sonstige
18.71.00↔	Ohrmuschelaufbau, n.n.bez.	21.04↔	Stillung einer Epistaxis durch Ligatur der Aa. ethmoidales
18.71.10↔	Ohrmuschelaufbau, partiell, n.n.bez.	21.05↔	Stillung e Epistax d (transantrale) Ligat d A. maxill
18.71.11↔	Ohrmuschelaufbau, partiell mit Gewebeexpander	21.06↔	Stillung einer Epistaxis durch Ligatur der A. carotis externa
18.71.12↔	Ohrmuschelaufbau, partiell mit Galealappen	21.07↔	Stllng e Epstx d Exz v ns Mks u Hauttx an Spt u lt Nswnd
18.71.13↔	Ohrmuschelaufbau, partiell mit Knorpeltransplantat	21.1↔	Inzision an der Nase
18.71.14↔	Ohrmuschelaufbau, partiell mit mikrovaskulärem Lappen	21.31.10↔	Lokale Exzision einer endonasalen Läsion, Zugang endonasal
18.71.19↔	Ohrmuschelaufbau, partiell, sonstige	21.31.12↔	Destruktion einer endonasalen Läsion
18.71.20↔	Ohrmuschelaufbau, total, n.n.bez.	21.32.10↔	Exz und Lok Destr e and Läs an d Nas, nicht hist kontr
18.71.21↔	Ohrmuschelaufbau, total mit Gewebeexpander	21.32.11↔	Exz und lokale Destr e and Läs an d Nase, hist kontr
18.71.22↔	Ohrmuschelaufbau, total mit Galealappen	21.4x.00↔	Resektion der Nase, n.n.bez.
18.71.23↔	Ohrmuschelaufbau, total mit Knorpeltransplantat	21.4x.10↔	Resektion der Nase, partiell, nicht histographisch kontrolliert
18.71.24↔	Ohrmuschelaufbau, total mit mikrovaskulärem Lappen	21.4x.11↔	Resektion der Nase, partiell, histographisch kontrolliert
18.71.29↔	Ohrmuschelaufbau, total, sonstige	21.4x.20↔	Resektion der Nase, subtotal, nicht histographisch kontrolliert
18.71.30↔	Implant von allopl Materialien b Aufb e Ohrmuschel	21.4x.21↔	Resektion der Nase, subtotal, histographisch kontrolliert
18.71.99↔	Ohrmuschelaufbau, sonstige	21.4x.30↔	Resektion der Nase, total, nicht histographisch kontrolliert
18.72↔	Reinsertion eines amputierten Ohres	21.4x.31↔	Resektion der Nase, total, histographisch kontrolliert
18.79↔	Sonstige plastische Rekonstruktion am äusseren Ohr	21.4x.99↔	Sonstige Resektion der Nase
18.9↔	Sonstige Operation am äusseren Ohr	21.5↔	Submuköse Resektion des Nasenseptums
19.11↔	Stapedektomie u Stapesplastik m Einp e Stapesprothese	21.62↔	Frakturierung der Nasenmuscheln
19.19.00↔	Sonstige Stapedektomie und Stapesplastiken, n.n.bez.	21.72↔	Offene Reposition einer Nasenfraktur
19.19.10↔	Stapedot m Einp e Autg StapesProth (Inkusstapedot)	21.82↔	Verschluss einer Nasenfistel
19.19.11↔	Stpdt m Einp e allplstsch StpsPrth (Inksstpdt)	21.83.00↔	Totale plastische Nasenrekonstruktion, n.n.bez.
19.19.12↔	Malleo-Stapedotomie	21.83.10↔	Septorhpl m Korr d Knorp o d Kn, m lok autog Tx
19.19.99↔	Sonstige Stapedektomie und Stapesplastiken, sonstige	21.83.11↔	Sptrhpl m Krr d Knrp o d Kn,m dst autg Tx,allg o xng Tx
19.21↔	Rv e Stpdt, Stpdktmie u Stpsplstik m InksErs	21.83.12↔	Septorhinoplastik mit Korrektur des Knochens und des Knorpels
19.29.00↔	S Rv e Stpdt, Stpdktmie u Stpsplstik, n.n. bz.	21.83.20↔	Tot Plast Nasenrekonstruktion m Implant von allopl Mat
19.29.10↔	So Rev e Stapedotomie und Stapedektomie m StapesProth	21.83.99↔	Totale plastische Nasenrekonstruktion, sonstige
19.29.11↔	So Rev e Stapedot und Stapedektomie m aut StapesProth	21.84↔	Revision einer Rhinoplastik
19.29.12↔	S Rv e Stpdt u Stpdktmie m allplstschr StpsPrth	21.85↔	Augmentationsrhinoplastik
19.29.13↔	Sonstige Revision einer Stapesplastik (ohne Inkus-Ersatz)	21.86.00↔	Rhinoplastik der Nasenweichteile, n.n.bez.
19.29.99↔	So Rev e Stapedot, Stapedektomie und Stapesplastik, So	21.86.10↔	Rhinoplastik der Nasenweichteile, äussere Nase
19.4↔	Myringoplastik	21.86.11↔	Rhinoplastik mit lokalen oder distalen Lappen
19.52↔	Tympanoplastik Typ II	21.86.99↔	Rhinoplastik der Nasenweichteile, sonstige
19.53↔	Tympanoplastik Typ III	21.87↔	Sonstige Rhinoplastik
19.54↔	Tympanoplastik Typ IV	21.88.00↔	Sonstige Septumplastik, n.n.bez.
19.55↔	Tympanoplastik Typ V	21.88.10↔	Septumplastik, Septumunterfütterung
19.56.00↔	Tympanoplastik und Ossikuloplastik, n.n.bez.	21.88.11↔	Sptmpl, Vrschl e Sptmprffion m SchleimhVrschieblppn
19.56.10↔	Tym Antrt,Attkt,Attkkoantr o Mstek:Oh Imp Prth o Imp aut Oss	21.88.12↔	Septumplastik, Plastische Korrektur ohne Resektion
19.56.11↔	Tym Antrt,Attkt,Attkkoantr o Mstek:M Imp allpl,allg o xng Prth	21.88.13↔	Septumplastik, Plastische Korrektur mit Resektion
19.56.20↔	Tym Anl Ohrdhöh(ff Kvität):Oh Imp Prth o m Imp autg Osskls	21.88.14↔	Sptmpl, Plst Rk d Nnsnpt, m lk autg Tx (Austauschplstik)
19.56.21↔	Tym Anl Ohrdhöh(ff Kvität):M Imp allpl,allg o xng Prth	21.88.15↔	Sptmpl, Plst Rk d Nnsnpt, m dst autg Tx, allg o xng Tx
19.56.99↔	Tympanoplastik und Ossikuloplastik, sonstige	21.88.99↔	Sonstige Septumplastik, sonstige
19.6↔	Revision einer Tympanoplastik	21.89↔	Sonst plastische Rekonstruktion und Operationen an der Nase
19.9x.00↔	Sonstige plastische Rekonstruktion am Mittelohr, n.n.bez.	21.91↔	Lösung von Synechien der Nase
19.9x.10↔	Mikrochirurgische Operationen am Mittelohr, n.n.bez.	21.99.00↔	Sonstige Nasenoperationen, n.n.bez.
19.9x.11↔	Verkleinerung einer Radikalhöhle	21.99.10↔	Eins Resektion e Choanalatresie transnasal endosk
19.9x.12↔	Reko d Mitthohres: Reimpl / Reko d hint Gehörgangswand	21.99.20↔	Bds Resektion e Choanalatresie transnasal endoskopisch
19.9x.13↔	Rekonstruktion des Mittelohres	21.99.99↔	Sonstige Nasenoperationen, sonstige
19.9x.14↔	Verschluss einer Mastoid-Fistel	22.71↔	Verschluss einer Nasennebenhöhlenfistel
19.9x.19↔	Mikrochirurgische Operationen am Mittelohr, sonstige	22.79.00↔	Rekonstruktion einer Nasennebenhöhle, n.n.bez.
19.9x.99↔	Sonstige plastische Rekonstruktion am Mittelohr, sonstige	22.79.10↔	Rekonstruktion des Stirnbeins
20.01↔	Myringotomie mit Paukenröhrcheneinlage	22.79.11↔	Rekonstruktion oder Kranialisierung einer Stirnhöhlenwand
20.23.00↔	Inzision am Mittelohr, n.n.bez.	22.79.19↔	Sonstige Rekonstruktion einer Nasennebenhöhle
20.23.10↔	Antrotomie	23.6↔	Prothetisches Zahnimplantat
20.23.11↔	Attikotomie	24.0↔	Inzision an Zahnfleisch und Alveolarkamm
20.23.12↔	Tympntmie m Abdchtng d rnd u/ ovl Fnstrmmbrn	24.2x.00↔	Gingivoplastik, n.n.bez.
20.23.13↔	Explorative Tympanotomie	24.2x.10↔	Gingivoplastik mit Transplantat oder Implantat
20.23.99↔	Inzision am Mittelohr, sonstige	24.2x.99↔	Gingivoplastik, sonstige
20.61.00↔	(Initiale) Fenestration am Innenohr, n.n.bez.	24.31↔	Exzision von Läsion oder Gewebe am Zahnfleisch
20.61.10↔	Fnstrtion a Innhr, oh Implnt e Prth (ntials Vrfrm)	24.5x.00↔	Alveoloplastik, n.n.bez.

24.5x.10↔	Alveoloplastik mit Transplantat	27.62.00↔	Korrektur einer Gaumenspalte, n.n.bez.
24.5x.99↔	Alveoloplastik, sonstige	27.62.10↔	Korrektur einer Gaumenspalte, Kieferplastik
24.7↔	Anbringen einer orthodontischen Apparatur	27.62.11↔	Korrektur einer Gaumenspalte, Kieferplastik mit Osteoplastik
24.91.00↔	Extens o Vertiefung d Sulcus buccolab o ling, n.n.bez.	27.62.20↔	Korrektur einer Gaumenspalte, Sekundärop der Kieferspalte
24.91.10↔	Vestibulumplastik	27.62.99↔	Korrektur einer Gaumenspalte, sonstige
24.91.11↔	Mundbodensenkung	27.63.00↔	Revision der Korrektur einer Gaumenspalte, n.n.bez.
24.91.99↔	Extens o Vertiefung d Sulcus buccolab o ling, So	27.63.10↔	Revision der Korrektur einer Gaumenspalte, Kieferplastik
24.99.00↔	Sonstige zahnärztliche Operationen, n.n.bez.	27.63.11↔	Rev d Korr e Gaumenspalte, Kieferplastik m Osteopl
24.99.10↔	Freil e enossalen Implant mit Aufsetzen e Distanzhülse	27.63.20↔	Rv d Krr e Gaumnsplt, Skndärprtion d Kiefrsplt
24.99.11↔	Stabilisierung eines Zahnes	27.63.99↔	Revision der Korrektur einer Gaumenspalte, sonstige
24.99.20↔	Kieferaufbau durch Anwendung eines enoralen Distraktors	27.69.00↔	Sonstige plastische Rekonstruktion am Gaumen, n.n.bez.
24.99.99↔	Sonstige zahnärztliche Operation, sonstige	27.69.10↔	Plastische Rekonstruktion am weichen Gaumen
25.59.00↔	Sonstige Zungenrekonstruktion und Zungenplastik, n.n.bez.	27.69.11↔	Plastische Rekonstruktion am knöchernen Gaumen
25.59.10↔	Plastische Rekonstruktion der Zunge, n.n.bez.	27.69.99↔	Sonstige plastische Rekonstruktion am Gaumen, sonstige
25.59.11↔	Reduktionsplastik der Zunge	27.73↔	Plastische Rekonstruktion an der Uvula
25.59.99↔	Sonstige Zungenrekonstruktion und Zungenplastik, sonstige	27.92↔	Inzision an der Mundhöhle, nicht bezeichnete Struktur
26.41.00↔	Naht einer Risswunde an einer Speicheldrüse, n.n.bez.	27.99↔	Sonstige Operationen in der Mundhöhle
26.41.10↔	Naht einer Risswunde an einem Speicheldrüsengang	28.7x.00↔	Blutstillung nach Tonsillektomie und Adenoidektomie, n.n.bez.
26.41.99↔	Naht einer Risswunde an einer Speicheldrüse, sonstige	28.7x.10↔	Blutstillung nach Tonsillektomie
26.42↔	Verschluss einer Speicheldrüsenfistel	28.7x.11↔	Blutstillung nach Adenoidektomie
26.49.00↔	Sonstige Plast Reko an Speicheldrüse o gang, n.n.bez.	28.7x.99↔	Blutstillung nach Tonsillektomie und Adenoidektomie, sonstige
26.49.10↔	Fistulisierung einer Speicheldrüse	28.92↔	Exzision einer Läsion an Tonsillen und Adenoiden
26.49.11↔	Transplantation einer Speichelgangöffnung	28.99↔	Sonstige Operationen an Tonsillen und Adenoiden
26.49.12↔	Verlagerung eines Speicheldrüsenausführungsganges	29.0↔	Pharyngotomie
26.49.99↔	Sonstige Plast Reko an Speicheldrüse o gang, sonstige	29.2x.00↔	Exz von branch Zyste oder Rest d Kiempalt, n.n.bez.
27.1↔	Inzision am Gaumen	29.2x.10↔	Exzision einer laterale Halszyste
27.32.00↔	Asgdhnt Exz o Dstr v Läs o Gw a knöch Gaum, n.n.bz.	29.2x.11↔	Exz von branch Zyste o Rest d Kiempalt als sek Eingr
27.32.10↔	Totale transorale Exst von Läs oder Gew a knöch Gaum	29.2x.20↔	Operation an Kiemengangsresten, n.n.bez.
27.32.11↔	Rd trmsmndblär Exz [EnblcRs] v Läs o Gw a knöch Gaum	29.2x.21↔	Operation an Kiemengangsresten, sekundärer Eingriff
27.32.12↔	Rd trnsfzial Exz [EnblcRs] v Läs o Gw a knöch Gaum	29.2x.99↔	Exz von branch Zyste oder Rest d Kiempalt, sonstige
27.32.99↔	Aisgedehnt Exz o Destr von Läs o Gew a knöch Gaum, So	29.33.00↔	(Partielle) Pharyngektomie, n.n.bez.
27.42↔	Ausgedehnte Exzision einer Läsion an der Lippe	29.33.10↔	Partielle Pharyngektomie, ohne Rekonstruktion
27.43.00↔	Sonst Exzision von Läsion od Gewebe an der Lippe, n.n.bez.	29.33.11↔	Part Pharyngekt, Rekonstruktion m gestielt reg o Fernl
27.43.10↔	Sonstige Exz von Läs oder Gew an d Lippe, lokale Exz	29.33.12↔	Part Pharyngekt, Reko m fr mikrovaskanast Tx
27.43.99↔	Sonst Exzision von Läsion oder Gewebe an der Lippe, sonst	29.33.20↔	Totale Pharyngekt, Reko m gestielt reg o Fernl
27.44.00↔	Radikale Exzision einer Läsion an der Lippe, n.n.bez.	29.33.21↔	Tt Phryngkt, Rk m fr mkrvsknst Tx, fr Drmtr o Mgnhchzg
27.44.10↔	Radikale Exz e Läs an d Lip mit histografischer Kontr	29.33.99↔	(Partielle) Pharyngektomie, sonstige
27.44.20↔	Rad Exz e Hautlās d Lip m Tx o Transp von Haut	29.4x.00↔	Plastische Rekonstruktion am Pharynx, n.n.bez.
27.44.99↔	Radikale Exzision einer Läsion an der Lippe, sonstige	29.4x.10↔	Plast Reko a Phar, m lok Schleimhaut o fr Hautlap
27.49.00↔	Sonstige Exzision in der Mundhöhle, n.n.bez.	29.4x.11↔	Plast Rekonstruktion a Phar, m gestielt myokutanen Lp
27.49.10↔	Exzision an der Wange	29.4x.12↔	Plst Rk a Phr,m mkrvsk anstmsiertm Tx,Drmtr o Mgnhchzg
27.49.11↔	Exzision am Mundboden	29.4x.99↔	Plastische Rekonstruktion am Pharynx, sonstige
27.49.99↔	Sonstige Exzision in der Mundhöhle, sonstige	29.51↔	Naht einer Risswunde am Pharynx
27.53↔	Verschluss einer Fistel im Mund	29.52↔	Exzision einer branchiogenen Fistel
27.54.00↔	Plastische Rekonstruktion e (angeb) Lipsp, n.n.bez.	29.53↔	Verschluss einer anderen Pharynxfistel
27.54.10↔	Lippenplastik einer (angeborenen) Lippenspalte	29.59↔	Sonstige plastische Rekonstruktion am Pharynx
27.54.11↔	Sekundäroperation einer (angeborenen) Lippenspalte	29.92↔	Durchtrennung des N. glossopharyngeus
27.54.99↔	Plastische Rekonstruktion e (angeb) Lipsp, sonstige	30.1x.00↔	Hemilaryngektomie, n.n.bez.
27.55.00↔	Vollhauttransplantat an Lippe und Mund, n.n.bez.	30.1x.10↔	Hemilaryngektomie, supraglottisch horizontal
27.55.10↔	Kleinflächiges Vollhauttransplantat an Lippe und Mund	30.1x.11↔	Hemilaryngektomie, supraglottisch mit Zungengrundresektion
27.55.20↔	Grossflächiges Vollhauttransplantat an Lippe und Mund	30.1x.99↔	Hemilaryngektomie, sonstige
27.55.99↔	Vollhauttransplantat an Lippe und Mund, sonstige	30.22.00↔	Chordektomie, n.n.bez.
27.57.00↔	Anbr e gestielt oder fr Lp an Lip und Mund, n.n.bez.	30.22.10↔	Chordektomie, endolaryngeal
27.57.10↔	Anbr e fr mikrovaskanast Transpl an Lip und Mund	30.22.11↔	Chordektomie, durch Thyreotomie
27.57.11↔	Anbringen eines gestielten Fernlappens an Lippe und Mund	30.22.99↔	Chordektomie, sonstige
27.57.99↔	Anbr e gestielt oder fr Lp an Lip und Mund, sonstige	30.29.00↔	Sonstige partielle Laryngektomie, n.n.bez.
27.58↔	Rv e gstielt o fr Lp o fr Hauttrnsplnts an Lp u Mnd	30.29.10↔	Cricohyoideoepiglottopexy (CHEP)
27.59.00↔	Sonstige plastische Rekonstruktion an Lippe und Mund, n.n.bez.	30.29.11↔	Cricohyoideopexy (CHP)
27.59.10↔	Kleinfl temporäres HautRegenerationsgraft an d Lippe	30.29.20↔	Partielle Larynx-Pharynx-Resektion
27.59.11↔	Grossflächiges temporäres HautRegenergraft an d Lip	30.29.21↔	Partielle Laryngektomie frontale (Huet)
27.59.20↔	Klfl Weichteildeckung d kult Keratinozyten an d Lippe	30.29.22↔	Partielle Laryngektomie frontolaterale (Leroux-Robert)
27.59.21↔	Grofl Weichteildeckung d kult Keratinozyten an d Lippe	30.29.30↔	Arytenoidektomie
27.59.30↔	Klfl temp Weichteildeckung d Komb mehr Verf an d Lip	30.29.99↔	Sonstige partielle Laryngektomie, sonstige
27.59.31↔	Grossflächige temp Weichtd d Komb mehr Verf an d Lip	30.3x.00↔	Vollständige Laryngektomie, n.n.bez.
27.59.40↔	So Plast Reko an Lip und Mund m fr mikrovaskanast Tx	30.3x.10↔	Vollständige Laryngektomie, ohne Rekonstruktion
27.59.41↔	Sonstige Plast Reko an Lip und Mund m gestielt Fernl	30.3x.11↔	Vollständige Laryekt, Rekonstruktion m lok Schleimhaut
27.59.50↔	Lappenstieldurchtrennung nach Hautplastik an der Lippe	30.3x.12↔	Vollständige Laryekt, Reko m Ni vaskularisiertem Tx
27.59.60↔	Einsetzen eines Gewebeexpanders an der Lippe	30.3x.13↔	Vollständige Laryekt, Rekonstruktion m gestielt reg Lp
27.59.99↔	Sonst plastische Rekonstruktion an Lippe und Mund, sonst	30.3x.14↔	Vollständige Laryekt, Rekonstruktion m gestielt Fernl
27.61↔	Naht einer Rissverletzung am Gaumen	30.3x.15↔	Vollständige Laryekt, Reko m fr mikrovaskanast Tx

30.3x.16↔	Vollständige Laryekt, Rekonstruktion mit fr Darmtr	32.41.13↔	Lbkt an d L, thrksk, oh Ang e rd Lymphkt, m angiopl Erw
30.3x.17↔	Vollständige Laryngektomie, Rekonstruktion mit Magenhochzug	32.41.14↔	Lbkt an d L, thrksk, oh Ang rd Lymphkt, m brnchpl u angiopl Erw
30.3x.19↔	Vollständige Laryngektomie, sonstige Rekonstruktion	32.41.19↔	Lobekt an d Lu, thoraxsk, oh Ang e rad Lymphekt, So
30.3x.99↔	Vollständige Laryngektomie, sonstige	32.41.20↔	Lobekt an d Lu, thoraxsk, m radik Lymphekt, n.n.bez.
30.4x.00↔	Radikale Laryngektomie, n.n.bez.	32.42.00↔	Lobektomie an der Lunge, offen chirurgisch, n.n.bez.
30.4x.10↔	Radikale Laryngektomie, mit Pharyngektomie, oh Rekonstrukt	32.42.10↔	Lbkt an d L, offn chr, oh Ang e rd Lymphkt, n.n.bz.
30.4x.11↔	Rad Laryekt, m Pharyngekt, Reko m lok Schleimhaut	32.42.11↔	Lbkt an d L, offn chr, oh Ang rd Lymphkt, oh brnchpl o angiopl Erw
30.4x.12↔	Rad Laryekt, m Pharyngekt, Reko m Ni vaskul Tx	32.42.12↔	Lbkt an d L, offn chr, oh Ang e rd Lymphkt, m brnchpl Erw
30.4x.13↔	Rad Laryekt, m Pharyngekt, Reko m gestielt reg Lp	32.42.13↔	Lbkt an d L, offn chr, oh Ang e rd Lymphkt, m angiopl Erw
30.4x.14↔	Rad Laryekt, m Pharyngekt, Reko m gestielt Lp	32.42.14↔	Lbkt an d L, offn chr, oh Ang rd Lymphkt, m brnchpl u angiopl Erw
30.4x.15↔	Rad Laryekt, m Pharyngekt, Reko m fr mikrovaskanast Tx	32.42.19↔	Lobekt an d Lu, offen chir, m radik Lymphekt, So
30.4x.16↔	Rad Laryekt, m Pharyngekt, Rekonstruktion m fr Darmtr	32.42.20↔	Lobekt an d Lu, offen chir, m radik Lymphekt, n.n.bez.
30.4x.17↔	Rad Laryekt, m Pharyngekt, Reko m Magenhochzug	32.42.21↔	Lbkt an d L, offn chr, m rdk Lymphkt, oh brnchpl o angiopl Erw
30.4x.19↔	Rad Laryekt, m Pharyngekt, sonstige Rekonstruktion	32.42.22↔	Lbkt an d L, offn chr, m rdk Lymphkt, m brnchpl Erw
30.4x.20↔	Rad Laryekt, m Pharyngekt und Schilddres, oh Reko	32.42.23↔	Lbkt an d L, offn chr, m rdk Lymphkt, m angiopl Erw
30.4x.21↔	Rd Lrykt, m Phryngkt u Schlddrs, Rk m lk Schleimh	32.42.24↔	Lbkt an d L, offn chr, m rdk Lymphkt, m brnchpl u angiopl Erw
30.4x.22↔	Rd Lrykt, m Phryngkt u Schlddrs, Rk m N vskl Tx	32.42.29↔	Lobekt an d Lu, offen chir, m radik Lymphekt, sonstige
30.4x.23↔	Rd Lrykt, m Phryngkt u Schlddrs, Rk m gstielt rg Lp	32.42.30↔	Lobektomie an der Lunge, erweitert
30.4x.24↔	Rd Lrykt, m Phryngkt u Schlddrs, Rk m gstielt Lp	32.42.40↔	Lobektomie an der Lunge, Bilobektomie, n.n.bez.
30.4x.25↔	Rd Lrykt, m Phryngkt u Schlddrs, Rk m fr mkrvsknst Tx	32.42.41↔	Lobekt an d Lu, Bilobekt, ohne bronchopl o angiopl Erw
30.4x.26↔	Rd Lrykt, m Phryngkt u Schlddrs, Rk m fr Darmtr	32.42.42↔	Lobektomie an d Lunge, Bilobekt, mit bronchopl Erw
30.4x.27↔	Rd Lrykt, m Phryngkt u Schlddrs, Rk m Mgnhchzg	32.42.43↔	Lobektomie an d Lunge, Bilobekt, mit angiopl Erw
30.4x.29↔	Rad Laryekt, m Pharyngekt und Schilddres, So Reko	32.42.44↔	Lobekt an d Lu, Bilobekt, m bronchopl und angiopl Erw
30.4x.99↔	Radikale Laryngektomie, sonstige	32.42.49↔	Lobektomie an der Lunge, Bilobektomie, sonstige
31.61↔	Naht einer Rissverletzung am Larynx	32.49↔	Sonstige Lobektomie an der Lunge
31.62↔	Verschluss einer Larynxfistel	32.50↔	Thorakoskopische Pneumonektomie
31.63↔	Revision einer Laryngostomie	32.59↔	Exzision der Lunge, n.n.bez.
31.64↔	Versorgung einer Larynxfraktur	32.6↔	Radikale Dissektion von Thoraxstrukturen
31.69.00↔	Sonstige plastische Rekonstruktion am Larynx, n.n.bez.	32.9↔	Sonstige Exzision an der Lunge
31.69.10↔	Laryngoplastik, n.n.bez.	33.0↔	Inzision an einem Bronchus
31.69.11↔	Medialisierung Laryngoplastik, n.n.bez.	33.1↔	Inzision an der Lunge
31.69.12↔	Medialisierung Laryngoplastik, Thyroplastik Typ I	33.20↔	Thorakoskopische Lungenbiopsie
31.69.13↔	Medialisierung Laryngoplastik durch Injektion	33.25↔	Offene Bronchusbiopsie
31.69.14↔	Medialisierung Laryngoplastik, externer Zugang	33.33↔	Pneumoperitoneum für Lungenkollaps
31.69.20↔	Erweiterungsplastik der Glottis (endolaryngeal)	33.41↔	Naht eines Bronchusrisses
31.69.30↔	Cricothyroidopexie	33.42↔	Verschluss einer Bronchusfistel
31.69.31↔	Arytenoidopexie	33.43↔	Verschluss einer Lungenverletzung
31.69.40↔	Konstruktion / Revision einer Neoglottis	33.92↔	Ligatur eines Bronchus
31.69.41↔	Plastische Rekonstruktion des Larynx	33.98↔	Sonstige Operationen an einem Bronchus
31.69.42↔	Plastische Rekonstruktion einer Stimm lippe	33.99↔	Sonstige Operationen an der Lunge
31.69.99↔	Sonstige plastische Rekonstruktion am Larynx, sonstige	34.02↔	Probethorakotomie
31.71↔	Naht einer Rissverletzung an der Trachea	34.03↔	Rethorakotomie
31.72↔	Verschluss einer äusseren trachealen Fistel	34.1↔	Inzision des Mediastinums
31.73↔	Verschluss einer anderen trachealen Fistel	34.20↔	Thorakoskopische Pleurabiopsie
31.79.00↔	Sonstige Plast Rekonstruktion an d Trachea, n.n.bez.	34.21.00↔	Transpleurale Thorakoskopie, n.n.bez.
31.79.11↔	Plastische Rekonstruktion (Tracheatransplantation)	34.21.10↔	Transpleurale Thorakoskopie, Ersteingriff
31.79.12↔	Tracheopexie	34.21.20↔	Transpleurale Thorakoskopie, Reeingriff
31.79.13↔	End-zu-End-Anastomose der Trachea (bei Ruptur)	34.21.99↔	Transpleurale Thorakoskopie, sonstige
31.79.14↔	Cricotracheale Resektion	34.26↔	Offene Biopsie am Mediastinum
31.79.15↔	Sonstige (Plast) Reko an d Trachea b Trachealstenose	34.27.00↔	Biopsie am Zwerchfell, n.n.bez.
31.79.99↔	Sonstige plastische Rekonstruktion an der Trachea, sonstige	34.27.20↔	Offene Biopsie am Zwerchfell
31.91↔	Durchtrennung des N. laryngeus	34.27.99↔	Biopsie am Zwerchfell, sonstige
31.92↔	Lösung von Adhäsionen an Trachea oder Larynx	34.3x.00↔	Exz oder Destr von Läs oder Gew d Mdst, n.n.bez.
31.98↔	Sonstige Operationen am Larynx	34.3x.10↔	Exzision von Läsion oder Gewebe des Mediastinums
31.99↔	Sonstige Operationen an der Trachea	34.3x.20↔	Resektion von Läsion oder Gewebe des Mediastinums, n.n.bez.
32.09.00↔	So Lok Exz o Destr von Läs o Gew an e Bronch, n.n.bez.	34.3x.21↔	Res von Läs o Gew d Mdst, oh Res an mediast Organen
32.09.10↔	So Lok Exz o Destr v Läs o Gew an e Bronch, d Thorakot	34.3x.22↔	Rs v Läs o Gw d Mdst, m Lngnrs o Brstwndteilsrkktion
32.09.20↔	S Lk Exz o Dstr v Läs o Gw an e Brnch, d Thrkskpie	34.3x.23↔	Resektion von Läs o Gew d Mdst, m Perikardtres
32.09.99↔	So Lok Exz o Destr von Läs o Gew an e Bronch, So	34.3x.24↔	Resektion von Läs o Gew d Mdst, m prothetischem GefErs
32.1x.00↔	Sonstige Exzision an einem Bronchus, n.n.bez.	34.3x.25↔	Resektion von Läs o Gew d Mdst, m Lungenres und GefErs
32.1x.10↔	Sonstige Exzision an einem Bronchus, Bifurkationsresektion	34.3x.26↔	Res von Läs o Gew d Mdst, m Lungenres und Perikardtres
32.1x.20↔	So Exz an e Bronch, Rev e Bronchusstumpfinsuffizienz	34.3x.27↔	Res von Läs o Gew d Mdst, m Perikardtres und GefErs
32.1x.99↔	Sonstige Exzision an einem Bronchus, sonstige	34.3x.28↔	Rs v Läs o Gw d Mdst, m Lngn u Prkrdrts u GFers
32.24↔	Perkutane Exzision von Läsion oder Gewebe an der Lunge	34.3x.29↔	Resektion von Läsion oder Gewebe des Mediastinums, sonstige
32.30↔	Thorakoskopische Segmentresektion der Lunge	34.3x.30↔	Dstruktion von Läsion oder Gewebe des Mediastinums
32.39↔	Sonst und nicht näher bez Segmentresektion der Lunge	34.3x.99↔	Exz oder Destr von Läs oder Gew d Mdst, sonstige
32.41.00↔	Thorakoskopische Lobektomie an der Lunge, n.n.bez.	34.4x.00↔	Exzision oder Destr einer Läsion an d Bruw, n.n.bez.
32.41.10↔	Lbkt an d L, thrksk, oh Ang e rd Lymphkt, n.n.bz.	34.4x.10↔	Exzision einer Läsion an der Brustwand
32.41.11↔	Lbkt an d L, thrksk, oh Ang rd Lymphkt, oh brnchpl o angiopl Erw	34.4x.20↔	Teilresektion einer Läsion an der Brustwand, n.n.bez.
32.41.12↔	Lbkt an d L, thrksk, oh Ang e rd Lymphkt, m brnchpl Erw	34.4x.21↔	Teilresektion e Läsion an der Brustwand, ohne Rekonstruktion

34.4x.22↔	Teilresektion einer Läsion an der Brustwand, mit Rekonstruktion	36.39.10↔	Herz-Revaskularisation durch Koronararterienpatch
34.4x.30↔	Res e Läs an d Brw, kompltt Rs d Strnms, n.n.bez.	36.39.11↔	Revision eines Koronararterienbypass
34.4x.31↔	Res e Läs an d Bruw, komplette Res d Sternums, oh Reko	36.39.12↔	Neuanlage eines Koronararterienbypass
34.4x.32↔	Res e Läs an d Bruw, komplette Res d Sternums, m Reko	36.39.13↔	Transposition von Koronararterien
34.4x.40↔	Destruktion einer Läsion an der Brustwand	36.39.14↔	HerzRevask m fr A. mamm intTx (IMATx)
34.4x.99↔	Exzision oder Destr einer Läsion an d Bruw, sonstige	36.39.99↔	Sonstige Herz-Revaskularisation, sonstige
34.51↔	Dekortikation der Lunge	36.91↔	Korrektur eines Koronargefäss-Aneurysmas
34.52↔	Thorakoskopische Dekortikation der Lunge	36.99.00↔	Sonstige Operationen an Herzgefässen n.n.bez.
34.59.00↔	Sonstige Exzision an der Pleura, n.n.bez.	36.99.10↔	Intrakoronare Stammzelltherapie, n.n.bez.
34.59.10↔	Sonstige Exzision an der Pleura, thorakoskopische Pleurektomie	36.99.11↔	Intrakor Stammzth oh Anr v Stammzfrakt o kult Verm
34.59.20↔	Sonst Exzision an der Pleura, offen chirurgische Pleurektomie	36.99.12↔	Intrakor Stammzth m Anr v Stammzfrakt o kult Verm
34.59.99↔	Sonstige Exzision an der Pleura, sonstige	36.99.19↔	Intrakoronare Stammzelltherapie, sonstige
34.6x.00↔	Pleurodese, n.n.bez.	36.99.20↔	Operationen bei kongenitalen Anomalien der Herzgefässe
34.6x.11↔	Pleurodese, offen chirurgisch, ohne Dekortikation	36.99.30↔	Rekonstruktion des Koronarostiums
34.6x.12↔	Pleurodese, offen chirurgisch, mit Dekortikation	36.99.40↔	Sympathektomie der Koronararterien
34.6x.19↔	Pleurodese, offen chirurgisch, sonstige	36.99.99↔	Sonstige Operationen an Herzgefässen, sonstige
34.6x.20↔	Pleurodese, thorakoskopisch, n.n.bez.	37.10↔	Inzision am Herzen n.n.bez.
34.6x.21↔	Pleurodese, thorakoskopisch, ohne Dekortikation	37.11.00↔	Kardiotomie, n.n.bez.
34.6x.22↔	Pleurodese, thorakoskopisch, mit Dekortikation	37.11.10↔	Epikardiale, endokardiale und epimyokardiale Inzision
34.6x.29↔	Pleurodese, thorakoskopisch, sonstige	37.11.99↔	Kardiotomie, sonstige
34.6x.99↔	Pleurodese, sonstige	37.12↔	Perikardiotomie
34.71↔	Naht einer Brustwandverletzung	37.31.00↔	Perikardektomie, n.n.bez.
34.72↔	Verschluss einer Thorakostomie	37.31.10↔	Perikardektomie, partiell
34.73↔	Verschluss anderer Thoraxfisteln	37.31.20↔	Perikardektomie, total
34.79.00↔	Sonstige plastische Rekonstruktion an der Brustwand, n.n.bez.	37.31.30↔	Adhäsiolyse am Perikard
34.79.10↔	S Plst Rk an d Brw, sk Vrschl e Thrkt, n.n.bez.	37.31.99↔	Perikardektomie, sonstige
34.79.11↔	S Plst Rk an d Brw, sk Vrschl e Thrkt, d Drht	37.75.00↔	Revision von Elektroden, n.n.bez.
34.79.12↔	So Plast Reko an d Bruw, sek Verschl e Thorakot, d Pl	37.75.10↔	Sondenkorrektur eines Herzschrittmachers oder Defibrillators
34.79.19↔	So Plast Reko an d Bruw, sek Verschluss e Thorakot, So	37.75.20↔	Kupplungskorrektur eines Herzschrittmachers oder Defibrillators
34.79.20↔	So Plast Reko an d Bruw, Stab, offen chir, n.n.bez.	37.75.99↔	Revision von Elektroden, sonstige
34.79.21↔	So Plast Reko an d Bruw, Stab, offen chir, d Draht	37.77.00↔	Entfernen von Elektrode(n) ohne Ersatz, n.n.bez.
34.79.22↔	So Plast Reko an d Bruw, Stab, offen chir, d Pl	37.77.10↔	Ens tchn Untst z Entf v Sndn e Hrszschm o Df, ExcmrLsr
34.79.29↔	So Plast Reko an d Bruw, Stab, offen chir, So	37.77.11↔	Ens tchn Untst z Entf v Sndn HSM o Df,elktrch Dssktionsgrät
34.79.30↔	S Plst Rk an d Brw, off Rp e Strnmfrkr, n.n.bez.	37.77.19↔	Ens tchn Untst z Entf v Sndn e Hrszschm o Df, S
34.79.31↔	S Plst Rk an d Brw, off Rp e Strnmfrkr, d Drht	37.77.80↔	Ens tchn Untst z Entf v Sndn e Hrszschm o Df, n.n.bez.
34.79.32↔	S Plst Rk an d Brw, off Rp e Strnmfrkr, d Pl	37.77.99↔	Entfernen von Elektrode(n) ohne Ersatz, sonstige
34.79.39↔	So Plast Reko an d Bruw, off Rep e Sternumfraktur, So	37.79.01↔	Implantation eines Ereignis Rekorder
34.79.40↔	So Plast Reko an d Bruw, Knochenplastik und Knochtx	37.79.10↔	Implnt o Aggrgwchs(h Ändrng d Snd)e EreignsRkrdrs,nnbz
34.79.99↔	Sonstige plastische Rekonstruktion an der Brustwand, sonstige	37.79.11↔	Aggregwechs (oh Änderung d Sonde) e EreignsRekorders
34.81↔	Exzision von Läsion oder Gewebe am Zwerchfell	37.79.19↔	Implnt o Aggrgwchs (h Ändrng d Snd) e EreignsRkrdrs, S
34.82↔	Naht eines Zwerchfellrisses	37.85.00↔	Erstz jgl EnkSchrttmVrrtyp, N spzf ob rt rspns, n.n.bez.
34.83↔	Verschluss einer Zwerchfellfistel	37.85.10↔	Aggrgwchs jgl EnkSchrttmVrrtyp, N spzf ob rt rspns
34.84↔	Sonstige plastische Rekonstruktion am Zwerchfell	37.85.20↔	Agg u Sndnwch jgl EnkSchrttmVrrtyp, N spzf ob rt rspns
34.85↔	Implantation eines Zwerchfellschrittmachers	37.85.99↔	Erstz jgl EnkSchrttmVrrtyp, N spzf ob rt rspns, S
34.89.00↔	Sonstige Operationen am Zwerchfell, n.n.bez.	37.87.00↔	Ersetzen jeglichen Zweikammer-Schrittmachertypes, n.n.bez.
34.89.10↔	Sonstige Op a Zwerchfell, Inzis (Zwerchfellsplattung)	37.87.10↔	Aggregatwechsel jeglichen Zweikammer-Schrittmachertypes
34.89.99↔	Sonstige Operationen am Zwerchfell, sonstige	37.87.20↔	Agg und Sondenwechsel jegl ZweikammerSchrittmtyp
34.93↔	Plastische Rekonstruktion an der Pleura	37.87.99↔	Ersetzen jeglichen Zweikammer-Schrittmachertypes, sonstiges
34.99.00↔	Sonstige Operationen am Thorax, n.n.bez.	37.88.00↔	Implant e Dreikschrttm (biv Stimulation), n.n.bez.
34.99.10↔	Entnahme von Rippenknorpel als Transplantat	37.88.10↔	Implant e Dreikschrttm (biv Stimul) m d Mögl d Fernüb
34.99.99↔	Sonstige Operationen am Thorax, sonstige	37.88.99↔	Implant e Dreikschrttm (biv Stimulation), sonstige
35.19.00↔	Valvuloplastik a off Herz, oh Ers, So Klap, n.n.bez.	37.89.00↔	Revision oder Entfernen eines Schrittmachers, n.n.bez.
35.19.10↔	Rk e AVKlp a off Hr, oh Ers, b kng Klppnm d Hr	37.89.10↔	Rev e Sm, Defi, Synchronisationssystems o Ereigrek
35.19.11↔	Rk e Trncsklpp a off Hr, oh Ers, b kng Klppnm d Hr	37.89.20↔	Systemst v EinkamSyst auf 2 resp. Dreiksys, n.n.bez.
35.19.99↔	Valvuloplastik a off Herz, oh Ers, So Klap, So	37.89.21↔	Systemumstellung von Einkammer- auf Zweikammersystem
35.29.00↔	Herzklappenersatz, sonstige Klappe, n.n.bez.	37.89.22↔	Systemumstellung von Einkammer- auf Dreikammersystem
35.29.10↔	Ers d AVKlappe b kongenitalen Klappenanomalien d Herz	37.89.23↔	Systemumstellung von Zweikammer- auf Dreikammersystem
35.29.20↔	Ers d TruncusKlap b kongenitalen Klappenom d Herz	37.89.29↔	Systemst von EinkamSyst auf 2 resp. Dreiksys, So
35.29.99↔	Herzklappenersatz, sonstige Klappe, sonstige	37.89.30↔	Revision von Dreikammerschrittmacher, n.n.bez.
35.31↔	Papillarmuskelloperation	37.89.31↔	Aggregwechs jegl DreikammerSchrittmtyp, n.n.bez.
35.32↔	Sehnenfaden-Operation	37.89.39↔	Revision von Dreikammerschrittmacher, sonstige
35.39.00↔	Op an and an d Herzkl angrenz Strukturen, n.n.bez.	37.89.40↔	Entf von Herzschr o Resynschrttm, n.n.bez.
35.39.10↔	Supravalvuläre Resektion, Herzklappe, n.n.bez.	37.89.41↔	Entfernen von Herzschrittmacher
35.39.11↔	Supravalvuläre Resektion, Aortenklappe	37.89.42↔	Entfernen von Resynchronisationsherzschrittmacher
35.39.12↔	Supravalvuläre Resektion, Pulmonalklappe	37.89.49↔	Entf von Herzschr o Resynschrttm, sonstige
35.39.19↔	Supravalvuläre Resektion, sonstige Herzklappe	37.89.50↔	Entf e Sm, Defi, Synchronisationssystems o Ereigrek
35.39.99↔	Op an and an d Herzkl angrenz Strukturen, sonstige	37.89.99↔	Revision oder Entfernen eines Schrittmachers, sonstige
36.17↔	Abdomino-koronarer Arterien-Bypass	37.94.00↔	Implantation oder Ersetzen eines Defibrillators, n.n.bez.
36.2↔	Myokard-Revaskularisation mit Arterien-Implantat	37.94.01↔	Implantation eines Defibrillators mit Einkammer-Stimulation
36.39.00↔	Sonstige Herz-Revaskularisation, n.n.bez.	37.94.02↔	Implantation eines Defibrillators mit Zweikammer-Stimulation

37.94.03↔	Implantation eines Defibrillators mit biv Stimulation	38.15.99↔	Endarterektomie der anderen thorakalen Gefässe, sonstige
37.94.04↔	Imp Df m zszälzchm Drcksnsr z nivv Mssng d rchtstvnr Drcks	38.16.00↔	Endarterektomie von abdominalen Arterien, n.n.bez.
37.94.10↔	Ersetzen eines Defibrillators, n.n.bez.	38.16.10↔	Endarterektomie von viszeralen Arterien, n.n.bez.
37.94.11↔	Ersetzen eines Defibrillators mit Einkammer-Stimulation	38.16.11↔	Endarterektomie des Truncus coeliacus
37.94.12↔	Ersetzen eines Defibrillators mit Zweikammer-Stimulation	38.16.12↔	Endarterektomie der A. gastrica
37.94.19↔	Ersetzen eines Defibrillators, sonstige	38.16.13↔	Endarterektomie der A. hepatica
37.94.20↔	Systemst e Herzschr m auf Defi m EinkStimul, n.n.bez.	38.16.14↔	Endarterektomie der A. lienalis
37.94.21↔	Systemumstellung e Herzschr m auf Defi m EinkStimul	38.16.15↔	Endarterektomie der A. renalis
37.94.22↔	Systemst e Herzschr m o Defi auf Defi m ZweikStimul	38.16.16↔	Endarterektomie der A. mesenterialis
37.94.29↔	Systemst e Herzschr m o Defi auf Defi m biv Stimul, So	38.16.17↔	Endarterektomie der A. lumbalis
37.94.99↔	Implnt o Erstz e tt autm Krdivotr / DfSyst [AICD], S	38.16.18↔	Endarterektomie der A. iliaca
37.98.00↔	Ersetz nur d Pulsgener e autom Kardiov/Defi, n.n.bez.	38.16.19↔	Endarterektomie von viszeralen Arterien, sonstige
37.98.10↔	Erstz nr d Plsgnr e autm Krdiv/Df m EnkStml	38.16.99↔	Endarterektomie von abdominalen Arterien, sonstige
37.98.11↔	Erstz nr d Plsgnr e autm Krdiv/Df m Zweikmrmstrmltion	38.18.00↔	Endarterektomie von Gefässen der unteren Extremität, n.n.bez.
37.98.12↔	Erstz nr d Plsgnr e autm Krdiv/Df m bv Stml	38.18.10↔	Endarterektomie der A. femoralis (communis) (superficialis)
37.98.99↔	Ersetz nur d Pulsgener e autom Kardiov/Defi, sonstige	38.18.11↔	Endarterektomie der A. profunda femoris
37.99.00↔	Sonstige Operationen an Herz und Perikard, n.n.bez.	38.18.12↔	Endarterektomie der A. poplitea
37.99.10↔	Intramyokardiale Stammzelltherapie, n.n.bez.	38.18.99↔	Endarterektomie von Gefässen der unteren Extremität, sonstige
37.99.11↔	Intramyok Stammzth oh Anr v Stammzfrakt o kult Verm	38.30↔	Gefässresektion, Lokalisation n.n.bez.
37.99.12↔	Intramyok Stammzth m Anr v Stammzfrakt o kult Verm	38.31↔	Resektion von intrakraniellen Gefässen mit Anastomose
37.99.19↔	Intramyokardiale Stammzelltherapie, sonstige	38.32.00↔	Resektion von and Gef a Kopf und Ha m Anast, n.n.bez.
37.99.20↔	Operationen bei kongenitalen Anomalien des Herzens, n.n.bez.	38.32.10↔	Resektion von extkr Aa an Kopf und Hals mit Anast
37.99.29↔	Operationen bei kongenitalen Anomalien des Herzens, sonstige	38.32.20↔	Res von extkr Venen an Kopf und Ha m Anast, n.n.bez.
37.99.30↔	Ligatur eines Herzohres	38.32.21↔	Resektion der V. jugularis mit Anastomose
37.99.80↔	Reoperation an Herz und Perikard	38.32.22↔	Res von oberfl extkr Venen an Kopf und Ha m Anast
37.99.99↔	Sonstige Operationen an Herz und Perikard, sonstige	38.32.99↔	Resektion von and Gef an Kopf und Ha m Anast, sonstige
38.01↔	Inzision von intrakraniellen Gefässen	38.33.00↔	Resektion von Gef d oberen Extrem (m Anast), n.n.bez.
38.04.00↔	Inzision der Aorta, n.n.bez.	38.33.10↔	Resektion von Aa d oberen Extrem mit Anast, n.n.bez.
38.04.10↔	Inzision von Aorta ascendens und Aortenbogen	38.33.11↔	Resektion von Arterien des Oberarmes mit Anastomose
38.04.20↔	Inzision der Aorta descendens	38.33.12↔	Resektion der A. ulnaris mit Anastomose
38.04.30↔	Inzision der Aorta abdominalis	38.33.13↔	Resektion von sonst Arterien des Unterarmes mit Anastomose
38.04.99↔	Inzision der Aorta, sonstige	38.33.14↔	Resektion von Arterien der Hand mit Anastomose
38.05.00↔	Inzision von anderen thorakalen Gefässen, n.n.bez.	38.33.20↔	Resektion von Venen d oberen Extrem m Anast, n.n.bez.
38.05.10↔	Inzision von anderen thorakalen Arterien	38.33.21↔	Resektion der V. axillaris mit Anastomose
38.05.20↔	Inzision von thorakalen Venen, n.n.bez.	38.33.22↔	Res von sonstigen tiefen Venen d ob Extrem m Anast
38.05.21↔	Inzision von thorakalen tiefen Venen	38.33.23↔	Resektion von oberfl Venen d ob Extrem m Anast
38.05.29↔	Inzision von thorakalen Venen, sonstige	38.33.99↔	Resektion von Gef d oberen Extrem (m Anast), sonstige
38.05.99↔	Inzision von anderen thorakalen Gefässen, sonstige	38.34.00↔	Resektion der Aorta mit Anastomose, n.n.bez.
38.06.00↔	Inzision von abdominalen Arterien, n.n.bez.	38.34.10↔	Resektion d Aort ascendens und d Aortenbogens m Anast
38.06.10↔	Inzision von viszeralen Arterien, n.n.bez.	38.34.20↔	Resektion der Aorta descendens mit Anastomose
38.06.11↔	Inzision des Truncus coeliacus	38.34.30↔	Resektion der Aorta abdominalis mit Anastomose
38.06.12↔	Inzision der A. gastrica	38.34.99↔	Resektion der Aorta mit Anastomose, sonstige
38.06.13↔	Inzision der A. hepatica	38.35.00↔	Resektion von thorakalen Gefässen mit Anastomose, n.n.bez.
38.06.14↔	Inzision der A. lienalis	38.35.10↔	Resektion von thorakalen Arterien mit Anastomose, n.n.bez.
38.06.15↔	Inzision der A. renalis	38.35.11↔	Resektion der A. subclavia mit Anastomose
38.06.16↔	Inzision der A. mesenterialis	38.35.12↔	Resektion des Truncus brachiocephalicus mit Anastomose
38.06.17↔	Inzision der A. lumbalis	38.35.13↔	Resektion der A. pulmonalis mit Anastomose
38.06.18↔	Inzision der A. iliaca	38.35.19↔	Resektion von thorakalen Arterien mit Anastomose, sonstige
38.06.19↔	Inzision von viszeralen Arterien, sonstige	38.35.20↔	Resektion von thorakalen Venen mit Anastomose, n.n.bez.
38.06.99↔	Inzision von abdominalen Arterien, sonstige	38.35.21↔	Resektion der V. pulmonalis mit Anastomose
38.07.00↔	Inzision von abdominalen Venen, n.n.bez.	38.35.22↔	Resektion der V. subclavia mit Anastomose
38.07.10↔	Inzision von tiefen abdominalen Venen, n.n.bez.	38.35.23↔	Resektion der V. cava superior mit Anastomose
38.07.11↔	Inzision der V. cava inferior	38.35.28↔	Res von thorakalen von sonstigen tiefen Venen m Anast
38.07.12↔	Inzision der V. iliaca	38.35.29↔	Resektion von thorakalen Venen mit Anastomose, sonstige
38.07.19↔	Inzision von tiefen abdominalen Venen, sonstige	38.35.99↔	Resektion von thorakalen Gefässen mit Anastomose, sonstige
38.07.99↔	Inzision von abdominalen Venen, sonstige	38.36.00↔	Resektion von abdominalen Arterien mit Anastomose, n.n.bez.
38.10↔	Endarterektomie, Lokalisation n.n.bez.	38.36.10↔	Resektion von viszeralen Arterien mit Anastomose, n.n.bez.
38.11↔	Endarterektomie von intrakraniellen Gefässen	38.36.11↔	Resektion des Truncus coeliacus mit Anastomose
38.12↔	Endarterektomie von anderen Gefässen an Kopf und Hals	38.36.12↔	Resektion der A. gastrica mit Anastomose
38.13↔	Endarterektomie von Gefässen der oberen Extremität	38.36.13↔	Resektion der A. hepatica mit Anastomose
38.14.00↔	Endarterektomie der Aorta, n.n.bez.	38.36.14↔	Resektion der A. lienalis mit Anastomose
38.14.10↔	Endarterektomie von Aorta ascendens und Aortenbogen	38.36.15↔	Resektion der A. renalis mit Anastomose
38.14.20↔	Endarterektomie der Aorta descendens	38.36.16↔	Resektion der A. mesenterialis mit Anastomose
38.14.30↔	Endarterektomie der Aorta abdominalis	38.36.17↔	Resektion der A. iliaca mit Anastomose
38.14.99↔	Endarterektomie der Aorta, sonstige	38.36.19↔	Resektion von viszeralen Arterien mit Anastomose, sonstige
38.15.00↔	Endarterektomie der anderen thorakalen Gefässe, n.n.bez.	38.36.99↔	Resektion von abdominalen Arterien mit Anastomose, sonstige
38.15.10↔	Endarterektomie der A. subclavia	38.37.00↔	Resektion von abdominalen Venen mit Anastomose, n.n.bez.
38.15.20↔	Endarterektomie des Truncus brachiocephalicus	38.37.10↔	Resektion von tiefen abdomin Venen mit Anastomose, n.n.bez.
38.15.30↔	Endarterektomie der A. pulmonalis	38.37.11↔	Resektion der V. cava inferior mit Anastomose
38.15.40↔	Endarterektomie der V. pulmonalis	38.37.12↔	Resektion der V.iliaca mit Anastomose

38.37.19↔	Resektion von tiefen abdomin Venen mit Anastomose, sonst	38.66.18↔	Sonstige Exzision der A. iliaca
38.37.99↔	Resektion von abdominalen Venen mit Anastomose, sonstige	38.66.19↔	Sonstige Exzision viszeraler Arterien, sonstige
38.42↔	Resektion von anderen Blutgefässen an Kopf und Hals	38.66.99↔	Sonstige Exzision abdominaler Arterien, sonstige
38.43.00↔	Resektion von Blgef d oberen Extremit mit Ers, n.n.bez.	38.67.00↔	Sonstige Exzision von abdominalen Venen, n.n.bez.
38.43.10↔	Resektion von Arterien der oberen Extremität mit Ersatz	38.67.10↔	Sonstige Exzision von tiefen abdominalen Venen, n.n.bez.
38.43.11↔	Resektion der A. axillaris mit Ersatz	38.67.11↔	Sonstige Exzision der V. cava inferior
38.43.20↔	Resektion von Venen der oberen Extremität mit Ersatz, n.n.bez.	38.67.12↔	Sonstige Exzision der V. iliaca
38.43.21↔	Resektion der V. axillaris mit Ersatz	38.67.19↔	Sonstige Exzision von tiefen abdominalen Venen, sonstige
38.43.28↔	Resektion von sonstigen tiefen Venen d ob Extremit m Ers	38.67.99↔	Sonstige Exzision von abdominalen Venen, sonstige
38.43.29↔	Resektion von Venen der oberen Extremität mit Ersatz, sonstige	38.69↔	Sonstige Exzision von Venen der unteren Extremität
38.43.99↔	Resektion von Blgef d oberen Extremit mit Ersatz, sonstige	38.7x.10↔	Unterbrechung des V. cava chirurgisch, n.n.bez.
38.44.00↔	Resektion der Aorta abdominalis mit Ersatz, n.n.bez.	38.7x.11↔	Einsetzen e Antiembolie-Schirmes in die V. cava, chirurgisch
38.44.10↔	Resektion der Aorta abdominalis, suprarenal mit Ersatz	38.7x.12↔	Entfernung e AntiembolieSchirmes in d V. cava, chir
38.44.11↔	Resektion der Aorta abdominalis, infrarenal mit Ersatz	38.7x.13↔	Ligatur oder Plicatue der V. cava, chirurgische
38.44.12↔	Resektion der Aorta abdominalis, juxtarenal mit Ersatz	38.7x.19↔	Chirurgische Unterbrechung des V. cava, chirurgisch, sonstige
38.44.99↔	Resektion der Aorta abdominalis mit Ersatz, sonstige	38.80↔	Sonstiger chir Verschluss von Gef, Lok n.n.bez.
38.45.00↔	Resektion von thorakalen Blutgefässen mit Ersatz, n.n.bez.	38.81↔	Sonstiger chirurgischer Verschluss von intrakraniellen Gefässen
38.45.10↔	Resektion der thorakalen Aorta mit Ersatz, n.n.bez.	38.82.00↔	So chir Verschluss von Gef a Kopf und Ha, n.n.bez.
38.45.11↔	Resektion Aorta ascendens od des Aortenbogens mit Ersatz	38.82.10↔	Sonstiger chir Verschluss von extr Aa an Kopf und Ha
38.45.12↔	Resektion der Aorta thoracica mit Ersatz	38.82.20↔	So chir Verschl v extrk Venen an Kopf u Ha, n.n.bez.
38.45.13↔	Resektion der Aorta thoracoabdominalis mit Ersatz	38.82.21↔	Sonstiger chirurgischer Verschluss der V. jugularis
38.45.14↔	Resektion der thorakalen Aorta und Ersatz mit Hybridprothese	38.82.22↔	So chir Verschl v sonst tief extrk Venen an Kopf u Ha
38.45.19↔	Resektion der thorakalen Aorta mit Ersatz, sonstige	38.82.29↔	So chir Verschluss von extrk Venen an Kopf und Ha, So
38.45.20↔	Resektion sonstiger thorakaler Arterien mit Ersatz, n.n.bez.	38.82.99↔	So chir Verschluss von Gef a Kopf und Ha, sonstige
38.45.21↔	Resektion der A. pulmonalis mit Ersatz	38.83.00↔	So chir Verschluss von Gef d ob Extremit, n.n.bez.
38.45.22↔	Resektion des Truncus brachiocephalicus mit Ersatz	38.83.10↔	Sonstiger chir Verschluss von Aa d ob Extremit, n.n.bez.
38.45.29↔	Resektion sonstiger thorakaler Arterien mit Ersatz	38.83.11↔	Sonstiger chirurgischer Verschluss von Arterien der Hand
38.45.30↔	Resektion thorakaler Venen mit Ersatz, n.n.bez.	38.83.19↔	Sonstiger chir Verschluss von sonstigen Aa d ob Extremit
38.45.31↔	Resektion der V. cava superior mit Ersatz	38.83.20↔	So chir Verschluss von Venen d ob Extremit, n.n.bez.
38.45.38↔	Resektion sonstiger tiefer thorakaler Venen mit Ersatz	38.83.21↔	Sonstiger chir Verschluss von tiefen Venen d ob Extremit
38.45.39↔	Resektion thorakaler Venen mit Ersatz, sonstige	38.83.29↔	So chir Verschluss von Venen d ob Extremit, sonstige
38.45.99↔	Resektion von thorakalen Blutgefässen mit Ersatz, sonstige	38.83.99↔	So chir Verschluss von Gef d ob Extremit, sonstige
38.46↔	Resektion von abdominalen Arterien mit Ersatz	38.84.00↔	Sonstiger chirurgischer Verschluss der Aorta, n.n.bez.
38.47.00↔	Resektion von abdominalen Venen mit Ersatz, n.n.bez.	38.84.10↔	Sonstiger chirurgischer Verschluss der thorakalen Aorta
38.47.10↔	Resektion von tiefen abdominalen Venen mit Ersatz, n.n.bez.	38.84.20↔	Sonstiger chirurgischer Verschluss der Aorta abdominalis
38.47.11↔	Resektion der V. cava inferior mit Ersatz	38.84.99↔	Sonstiger chirurgischer Verschluss der Aorta, sonstige
38.47.12↔	Resektion der V. iliaca mit Ersatz	38.85.00↔	So chir Verschluss von and thorakalen Gef, n.n.bez.
38.47.19↔	Resektion von tiefen abdominalen Venen mit Ersatz, sonstige	38.85.10↔	So chir Verschluss von and thorakalen Aa, n.n.bez.
38.47.99↔	Resektion von abdominalen Venen mit Ersatz, sonstige	38.85.11↔	Sonstiger chirurgischer Verschluss der A. subclavia
38.60↔	Sonstige Exzision von Gefässen, Lokalisation n.n.bez.	38.85.12↔	Sonstiger chirurgischer Verschluss der A. pulmonalis
38.61↔	Sonstige Exzision von intrakraniellen Gefässen	38.85.13↔	Sonstiger chirurgischer Verschluss des Truncus brachiocephalicus
38.62↔	Sonstige Exzision von Gefässen an Kopf und Hals	38.85.19↔	So chir Verschluss von and thorakalen Aa, sonstige
38.63.00↔	Sonstige Exzision von Gefässen der oberen Extremität, n.n.bez.	38.85.20↔	So chir Verschluss von thorakalen Venen, n.n.bez.
38.63.10↔	Sonstige Exzision von Arterien der oberen Extremität, n.n.bez.	38.85.21↔	Sonstiger chirurgischer Verschluss der V. cava superior
38.63.11↔	Sonstige Exzision von Arterien der Hand	38.85.22↔	Sonstiger chirurgischer Verschluss der V. pulmonalis
38.63.19↔	Sonstige Exzision von Arterien der oberen Extremität, sonstige	38.85.23↔	Sonstiger chirurgischer Verschluss der V. subclavia
38.63.20↔	Sonstige Exzision von Venen der oberen Extremität, n.n.bez.	38.85.28↔	So chir Verschluss von sonst tiefen thorakalen Venen
38.63.21↔	Sonstige Exzision von tiefen Venen der oberen Extremität	38.85.29↔	So chir Verschluss von thorakalen Venen, sonstige
38.63.29↔	Sonstige Exzision von Venen der oberen Extremität, sonstige	38.85.99↔	So chir Verschluss von and thorakalen Gef, sonstige
38.63.99↔	Sonstige Exzision von Gefässen der oberen Extremität, sonstige	38.86.00↔	Sonstiger chir Verschluss von abd Aa, n.n.bez.
38.64.00↔	Sonstige Exzision der Aorta, n.n.bez.	38.86.10↔	Sonstiger chir Verschluss von viszeralen Aa, n.n.bez.
38.64.10↔	Sonstige Exzision der thorakalen Aorta	38.86.11↔	Sonstiger chirurgischer Verschluss des Truncus coeliacus
38.64.20↔	Sonstige Exzision der Aorta abdominalis	38.86.12↔	Sonstiger chirurgischer Verschluss der A. gastrica
38.64.99↔	Sonstige Exzision der Aorta, sonstige	38.86.13↔	Sonstiger chirurgischer Verschluss der A. hepatica
38.65.00↔	Sonstige Exzision von thorakalen Gefässen, n.n.bez.	38.86.14↔	Sonstiger chirurgischer Verschluss der A. lienalis
38.65.10↔	Sonstige Exzision von thorakalen Arterien	38.86.15↔	Sonstiger chirurgischer Verschluss der A. renalis
38.65.20↔	Sonstige Exzision von thorakalen Venen, n.n.bez.	38.86.16↔	Sonstiger chirurgischer Verschluss der A. mesenterialis
38.65.21↔	Sonstige Exzision der V. cava superior	38.86.17↔	Sonstiger chirurgischer Verschluss der A. iliaca
38.65.22↔	Sonstige Exzision von sonstigen tiefen thorakalen Venen	38.86.19↔	Sonstiger chir Verschluss von viszeralen Aa, sonstige
38.65.29↔	Sonstige Exzision von thorakalen Venen, sonstige	38.86.99↔	Sonstiger chir Verschluss von abd Aa, sonstige
38.65.99↔	Sonstige Exzision von thorakalen Gefässen, sonstige	38.87.00↔	Sonstiger chir Verschluss von abd Venen, n.n.bez.
38.66.00↔	Sonstige Exzision von abdominalen Arterien, n.n.bez.	38.87.10↔	So chir Verschluss von tiefen abd Venen, n.n.bez.
38.66.10↔	Sonstige Exzision von viszeralen Arterien, n.n.bez.	38.87.11↔	Sonstiger chirurgischer Verschluss der V. cava inferior
38.66.11↔	Sonstige Exzision des Truncus coeliacus	38.87.12↔	So chir Verschl d V. iliaca communis u V. iliaca int
38.66.12↔	Sonstige Exzision der A. gastrica	38.87.19↔	So chir Verschluss von tiefen abd Venen, sonstige
38.66.13↔	Sonstige Exzision der A. hepatica	38.87.99↔	Sonstiger chir Verschluss von abd Venen, sonstige
38.66.14↔	Sonstige Exzision der A. lienalis	39.22.00↔	Bypass zwischen Aorta, A. subclavia und A. carotis, n.n.bez.
38.66.15↔	Sonstige Exzision der A. renalis	39.22.10↔	Bypass an der A. carotis, n.n.bez.
38.66.16↔	Sonstige Exzision der A. mesenterialis	39.22.11↔	Bypass zwischen A. carotis und A. carotis
38.66.17↔	Sonstige Exzision der A. lumbalis	39.22.12↔	Bypass zwischen A. carotis und A. vertebrales

39.22.13↔	Bypass zwischen A. carotis und A. subclavia	39.31.69↔	Naht der Aorta, sonstige
39.22.14↔	Bypass zwischen A. carotis und Aorta	39.31.70↔	Naht von sonstigen thorakalen Arterien, n.n.bez.
39.22.19↔	Bypass an der A. carotis, sonstige	39.31.71↔	Naht der A. pulmonalis
39.22.20↔	Bypass an der A. subclavia, n.n.bez.	39.31.72↔	Naht des Truncus brachiocephalicus
39.22.21↔	Bypass zwischen A. subclavia und Aorta	39.31.73↔	Naht der A. subclavia
39.22.29↔	Bypass an der A. subclavia, sonstige	39.31.79↔	Naht von thorakalen Arterien, sonstige
39.22.99↔	Bypass zwischen Aorta, A. subclavia und A. carotis, sonstige	39.31.80↔	Naht von abdominalen Arterien, n.n.bez.
39.23↔	Sonstiger intrathorakaler, vaskulärer Shunt oder Bypass	39.31.81↔	Naht des Truncus coeliacus
39.24↔	Aorto-renaler Bypass	39.31.82↔	Naht der A. gastrica
39.25.00↔	Aorto-iliaco-femorale Bypass, n.n.bez.	39.31.83↔	Naht der A. hepatica
39.25.10↔	Aorto-iliaco-femorale Bypass, aortal, n.n.bez.	39.31.84↔	Naht der A. lienalis
39.25.11↔	Aorto-iliacale Bypass	39.31.85↔	Naht der A. renalis
39.25.12↔	Aorto-femorale Bypass	39.31.86↔	Naht der A. mesenterialis
39.25.13↔	Aorto-popliteale Bypass	39.31.87↔	Naht der A. lumbalis
39.25.14↔	Aorto-crurale Bypass	39.31.88↔	Naht der A. iliaca
39.25.19↔	Aorto-iliaco-femorale Bypass, aortal, sonstige	39.31.89↔	Naht von abdominalen Arterien, sonstige
39.25.20↔	Iliaco-femorale Bypass, n.n.bez.	39.31.99↔	Naht einer Arterie, sonstige
39.25.21↔	Ilio-iliacale Bypass	39.32.00↔	Naht einer Vene, n.n.bez.
39.25.22↔	Ilio-femorale Bypass	39.32.10↔	Naht einer Vene an Kopf und Hals, n.n.bez.
39.25.23↔	Ilio-popliteale Bypass	39.32.11↔	Naht einer intrakraniellen Vene
39.25.24↔	Ilio-crurale Bypass	39.32.19↔	Naht einer Vene an Kopf und Hals, sonstige
39.25.29↔	Iliaco-femorale Bypass, sonstige	39.32.30↔	Naht einer thorakalen Vene, n.n.bez.
39.25.30↔	Obturator-Bypass (extraanatomisch)	39.32.31↔	Naht der V. cava superior
39.25.99↔	Aorto-iliaco-femorale Bypass, sonstige	39.32.32↔	Naht der V. brachiocephalica
39.26.00↔	Sonstr intra-abdominaler Gefäss-Shunt oder -Bypass, n.n.bez.	39.32.39↔	Naht einer thorakalen Vene, sonstige
39.26.10↔	Sonstiger intraabd GefShunt o Byp, Viszeralarterien	39.32.40↔	Naht einer abdominalen Vene, n.n.bez.
39.26.11↔	Sonstiger intra-abdominaler Gefäss-Shunt oder -Bypass, Aorta	39.32.41↔	Naht der V. cava inferior
39.26.12↔	Sonstiger intraabd GefässShunt oder Byp, A. renalis	39.32.42↔	Naht der V. iliaca communis und V. iliaca interna
39.26.19↔	So intraabd GefShunt o Byp, So Viszeralarterien	39.32.49↔	Naht einer abdominalen Vene, sonstige
39.26.99↔	Sonstr intra-abdominaler Gefäss-Shunt oder -Bypass, sonst	39.32.99↔	Naht einer Vene, sonstige
39.27.00↔	Arteriovenöser Shunt für Hämodialyse, n.n.bez.	39.41↔	Stillung einer Blutung nach vaskulärem Eingriff
39.27.10↔	AV-Fistel für Hämodialyse	39.42↔	Revision eines arteriovenösen Shunts zur Hämodialyse
39.27.11↔	AVFistel mit allogenem oder allopl Material f Hämidi	39.43↔	Entfernen eines arteriovenösen Shunts zur Hämodialyse
39.27.99↔	Arteriovenöser Shunt für Hämodialyse, sonstige	39.49.00↔	Sonstige Revision nach vaskulärem Eingriff, n.n.bez.
39.28↔	Extrakraniell-intrakranieller Gefäss-Bypass	39.49.10↔	Revision einer Gefässanastomose
39.29.00↔	Sonstiger (peripherer) Gefäss-Shunt oder -Bypass, n.n.bez.	39.49.20↔	Revision eines vaskulären Implantates
39.29.10↔	GefässShunt oder Byp an Aa d unteren Extrem, n.n.bez.	39.49.21↔	Wechsel eines vaskulären Implantates
39.29.11↔	Femorofemorale Gefäss-Shunt oder -Bypass	39.49.22↔	Entfernung eines vaskulären Implantates
39.29.12↔	Femoropopliteale Gefäss-Shunt oder -Bypass	39.49.30↔	Ersatz eines kardialen Conduit
39.29.13↔	Femorocrurale Gefäss-Shunt oder -Bypass	39.49.99↔	Sonstige Revision nach vaskulärem Eingriff, sonstige
39.29.14↔	Femoropedale Gefäss-Shunt oder -Bypass	39.50.00↔	Angiopl o Athrkt an snst(n) NHzkrgef(n), n.n.bez.
39.29.15↔	Popliteocrurale und popliteopedale Gefäss-Shunt oder -Bypass	39.50.10↔	Angiopl o Athrkt an snst(n) NHzkrgef(n) m Blln, n.n.bez.
39.29.16↔	GefShunt oder Byp an Aa d Unterschenkels und d Fusses	39.50.11↔	Angiopl o Athrkt an snst(n) NHzkrgef(n) m Enf Blln
39.29.19↔	GefässShunt oder Byp an Aa d unteren Extrem, sonstige	39.50.12↔	Angiopl o Athrkt an snst(n) NHzkrgef(n) m ctng Blln
39.29.20↔	Gefäss-Shunt oder Bypass an Arterien der oberen Extremität	39.50.13↔	Angiopl o Athrkt an snst(n) NHzkrgef(n) m KryplstieBlln
39.29.30↔	S (prphrr) GfShnt o Byp, extraanatsch, n.n.bez.	39.50.14↔	Angiopl o Athrkt an snst(n)NHzkrgef(n)m Drg eltnng Blln
39.29.31↔	Subclaviafemorale Gefäss-Shunt oder Bypass	39.50.19↔	Angiopl o Athrkt an snst(n) NHzkrgef(n) m S Blln
39.29.32↔	Axillofemorale Gefäss-Shunt oder Bypass	39.50.20↔	Angiopl Blade Laserangpl an sonst(n) NiHerzkrgef(en)
39.29.33↔	Femorofemorale Cross-over-Bypass	39.50.21↔	Angiopl Thrombektomie an sonstigem(n) NiHerzkrgef(en)
39.29.39↔	So (peripherer) GefShunt o Byp, extraanatomisch, So	39.50.99↔	Angiopl o Athrkt an sonst(n) NiHerzkrgef(en), So
39.29.40↔	Gefäss-Shunt oder -Bypass an Venen	39.51.00↔	Aneurysma-Clipping, n.n.bez.
39.29.80↔	Temporärer intraoperativer Shunt, n.n.bez.	39.51.11↔	Aneurysma-Clipping intrakraniell
39.29.81↔	Temporärer intraoperativer Shunt, arterioarteriell	39.51.99↔	Aneurysma-Clipping, sonstige
39.29.82↔	Temporärer intraoperativer Shunt, arteriovenös	39.52.00↔	Sonstige Korrektur eines Aneurysmas, n.n.bez.
39.29.89↔	Temporärer intraoperativer Shunt, sonstige	39.52.10↔	So Korr e Aneur von Blutgefässen an Kopf u Ha, n.n.bez.
39.29.99↔	Sonstiger (peripherer) Gefäss-Shunt oder -Bypass, sonstige	39.52.11↔	Sonstige Korrektur e Aneur von intrakr Blutgefässen
39.31.00↔	Naht einer Arterie, n.n.bez.	39.52.19↔	So Korr e Aneur von Blutgefässen an Kopf und Ha, So
39.31.10↔	Naht einer Arterie an Kopf und Hals, n.n.bez.	39.52.20↔	Sonstige Korrektur eines Aneurysmas der Aorta, n.n.bez.
39.31.11↔	Naht einer intrakraniellen Arterie	39.52.21↔	S offn Chr Krr Aneur d Art ascndns,d Artbnngs u d thr Art
39.31.19↔	Naht einer Arterie an Kopf und Hals, sonstige	39.52.22↔	Sonstige offen Chir Korrektur eines Aneur der Aort abd
39.31.20↔	Naht einer Arterie des Oberarms, n.n.bez.	39.52.29↔	Sonstige Korrektur eines Aneurysmas der Aorta, sonstige
39.31.21↔	Naht der A. axillaris	39.52.99↔	Sonstige Korrektur eines Aneurysmas, sonstige
39.31.22↔	Naht der A. brachialis	39.53↔	Verschluss einer arteriovenösen Fistel
39.31.29↔	Naht einer Arterie des Oberarms, sonstige	39.54.00↔	Re-entry Operation, n.n.bez.
39.31.30↔	Naht einer Arterie des Unterarms	39.54.10↔	Re-entry Operation, thorakale Aorta
39.31.40↔	Naht einer Arterie der Hand	39.54.20↔	Re-entry Operation, Aorta abdominalis
39.31.50↔	Naht einer Arterie der unteren Extremität	39.54.99↔	Re-entry Operation, sonstige
39.31.60↔	Naht der Aorta, n.n.bez.	39.55↔	Reimplantation eines aberrierenden Nierengefässes
39.31.61↔	Naht der thorakalen Aorta	39.56.00↔	Plast Rekonstruktion e Blgef m GewPatch, n.n.bez.
39.31.62↔	Naht der abdominalen Aorta	39.56.10↔	Plast Reko von Gef an Kopf u Ha m GewPatch, n.n.bez.

39.56.11↔	Plastische Rekonstruktion von intrakr Gef m GewPatch	39.57.99↔	Plast Reko m synthetischem Patch Graft, sonstige
39.56.12↔	Plastische Rekonstruktion der V. jugularis mit Gewebe-Patch	39.58↔	Plast Rekonstruktion e Blgef m Patch Graft n.n.bez.
39.56.19↔	Plast Reko von Gef an Kopf und Ha m GewPatch, So	39.59.00↔	Sonstige plastische Rekonstruktion eines Gefässes, n.n.bez.
39.56.20↔	Plast Reko von Gef d ob Extrem m GewPatch, n.n.bez.	39.59.10↔	Transposition von Arterien, n.n.bez.
39.56.21↔	Plast Rekonstruktion von Aa d ob Extrem m GewPatch	39.59.11↔	Transposition der extrakraniellen A. vertebralis
39.56.22↔	Plst Rk d V. sbcl, V. axill u V. brchiophlc m GwPtch	39.59.12↔	Transposition von sonstigen extrk Aa an Kopf und Hals
39.56.23↔	Plast Reko v sonst tief Venen d ob Extrem m GewPatch	39.59.13↔	Transposition von Arterien der oberen Extremität
39.56.29↔	Plast Reko von Gef d ob Extrem m GewPatch, sonstige	39.59.14↔	Transposition von thorakalen Arterien
39.56.30↔	Plast Reko von thorakalen Gef m GewPatch, n.n.bez.	39.59.15↔	Transposition der A. gastrica, A. hepatica und A. lienalis
39.56.31↔	Plastische Rekonstruktion der thorak Aorta mit Gewebe-Patch	39.59.16↔	Transposition der A. renalis
39.56.32↔	Plastische Rekonstruktion der V. pulmonalis mit Gewebe-Patch	39.59.17↔	Transposition der A. mesenterica
39.56.33↔	Plastische Rekonstruktion der V. cava sup mit Gewebe-Patch	39.59.18↔	Transposition sonstiger viszeraler Arterien
39.56.39↔	Plast Reko von thorakalen Gef m GewPatch, sonstige	39.59.19↔	Transposition der A. iliaca
39.56.40↔	Plastische Rekonstruktion abd Aa m GewPatch, n.n.bez.	39.59.20↔	Transposition von sonstigen abdominalen Arterien
39.56.41↔	Plastische Rekonstruktion der abdom Aorta mit Gewebe-Patch	39.59.21↔	Transposition von Arterien der unteren Extremität
39.56.42↔	Plast Rekonstruktion des Truncus coeliacus mit Gewebe-Patch	39.59.29↔	Transposition von Arterien, sonstige
39.56.43↔	Plastische Rekonstruktion der A. gastrica mit Gewebe-Patch	39.59.30↔	Sonstige Plast Reko von Gef an Kopf und Ha, n.n.bez.
39.56.44↔	Plastische Rekonstruktion der A. hepatica mit Gewebe-Patch	39.59.31↔	Sonstige plastische Rekonstruktion e intrakr Gefässes
39.56.45↔	Plastische Rekonstruktion der A. lienalis mit Gewebe-Patch	39.59.32↔	Sonstige Plast Rekonstruktion d extrk A. vertebralis
39.56.46↔	Plastische Rekonstruktion der A. renalis mit Gewebe-Patch	39.59.33↔	So Plast Reko von extrk Aa an Kopf und Ha, So
39.56.47↔	Plast Rekonstruktion der A. mesenterica mit Gewebe-Patch	39.59.34↔	Sonstige plastische Rekonstruktion der V. jugularis
39.56.48↔	Plastische Rekonstruktion der A. iliaca mit Gewebe-Patch	39.59.39↔	Sonstige Plast Reko von Gef an Kopf und Ha, sonstige
39.56.49↔	Plastische Rekonstruktion abd Aa m GewPatch, sonstige	39.59.40↔	Sonstige Plast Reko von Gef d ob Extrem, n.n.bez.
39.56.50↔	Plast Rekonstruktion abd Venen m GewPatch, n.n.bez.	39.59.41↔	Sonstige plastische Rekonstruktion von Aa d ob Extrem
39.56.51↔	Plast Rekonstruktion der V. cava inferior mit Gewebe-Patch	39.59.42↔	S Plst Rk d V. sbcl, V. axill u V. brchiophlc
39.56.52↔	Plastische Rekonstruktion der V. iliaca mit Gewebe-Patch	39.59.48↔	So Plast Reko von sonstigen tiefen Venen d ob Extrem
39.56.59↔	Plast Rekonstruktion abd Venen m GewPatch, sonstige	39.59.49↔	Sonstige Plast Reko von Gef d ob Extrem, sonstige
39.56.60↔	Plast Reko von Gef d unter Extrem m GewPatch, n.n.bez.	39.59.50↔	Sonstige Plast Reko von thorakalen Gef, n.n.bez.
39.56.61↔	Plast Reko von Aa d unteren Extrem m GewPatch	39.59.51↔	Sonstige plastische Rekonstruktion der thorakalen Aorta
39.56.62↔	Plast Reko d V. fem und V. poplitea m GewPatch	39.59.52↔	Sonstige plastische Rekonstruktion der A. pulmonalis
39.56.63↔	Plast Reko v sonst tief Venen d unt Extrem m GewPatch	39.59.53↔	Sonstige Plast Reko von thorakalen Aa, sonstige
39.56.64↔	Plast Reko v oberfl Venen d Oberschenkels m GewPatch	39.59.54↔	Sonstige plastische Rekonstruktion der V. pulmonalis
39.56.69↔	Plast Reko von Gef d unteren Extrem m GewPatch, So	39.59.55↔	Sonstige plastische Rekonstruktion der V. cava superior
39.56.99↔	Plast Rekonstruktion e Blgef m GewPatch, sonstige	39.59.59↔	Sonstige Plast Reko von thorakalen Gef, sonstige
39.57.00↔	Plast Reko m synthetischem Patch Graft, n.n.bez.	39.59.60↔	Sonstige Plast Rekonstruktion von abd Aa, n.n.bez.
39.57.10↔	Plst Rk v Gf an Kpf u H m synth Ptch Grft, n.n.bz.	39.59.61↔	Sonstige plastische Rekonstruktion der abdominalen Aorta
39.57.11↔	Plast Reko von intrakr Gef m synthetischem Patch Graft	39.59.62↔	Sonstige plastische Rekonstruktion des Truncus coeliacus
39.57.12↔	Plast Reko v extrk Aa an Kopf u Ha m synth Patch Graft	39.59.63↔	Sonstige plastische Rekonstruktion der A. gastrica
39.57.13↔	Plast Reko d V. jugularis m synthetischem Patch Graft	39.59.64↔	Sonstige plastische Rekonstruktion A. hepatica
39.57.19↔	Plast Reko v Gef an Kopf u Ha m synth Patch Graft, So	39.59.65↔	Sonstige plastische Rekonstruktion der A. lienalis
39.57.20↔	Plst Rk v Gf d ob Extrm m synth Ptch Grft, n.n.bz.	39.59.66↔	Sonstige plastische Rekonstruktion der A. renalis
39.57.21↔	Plast Reko von Aa d ob Extrem m synth Patch Graft	39.59.67↔	Sonstige plastische Rekonstruktion der A. mesenterica
39.57.22↔	Plst Rk d V. sbcl, V. axill u V. brchiophlc m synth Ptch Grft	39.59.68↔	Sonstige plastische Rekonstruktion der A. iliaca
39.57.23↔	Plst Rk v snst tief Vv d ob Extrm m synth Ptch Grft	39.59.69↔	Sonstige Plast Rekonstruktion von abd Aa, sonstige
39.57.29↔	Plast Reko von Gef d ob Extrem m synth Patch Graft, So	39.59.70↔	Sonstige Plast Rekonstruktion von abd Venen, n.n.bez.
39.57.30↔	Plast Reko von thor Gef m synth Patch Graft, n.n.bez.	39.59.71↔	Sonstige plastische Rekonstruktion der V. cava inferior
39.57.31↔	Plast Reko d thorakalen Aort m synth Patch Graft	39.59.72↔	Sonstige plastische Rekonstruktion der V. iliaca
39.57.32↔	Plast Reko d V. pulmon m synthetischem Patch Graft	39.59.79↔	Sonstige Plast Rekonstruktion von abd Venen, sonstige
39.57.33↔	Plast Reko d V. cava superior m synth Patch Graft	39.59.80↔	Sonstige Plast Reko von Gef d unteren Extrem, n.n.bez.
39.57.39↔	Plast Reko von thorakalen Gef m synth Patch Graft, So	39.59.81↔	Sonstige Plast Rekonstruktion von Aa d unteren Extrem
39.57.40↔	Plast Reko abd Aa m synth Patch Graft, n.n.bez.	39.59.82↔	Sonstige plastische Rekonstruktion der V. femoralis
39.57.41↔	Plast Reko d abd Aort m synthetischem Patch Graft	39.59.83↔	Sonstige plastische Rekonstruktion der V. poplitea
39.57.42↔	Plast Reko d Truncus coeliacus m synth Patch Graft	39.59.88↔	So Plast Reko von sonst tiefen Venen d unteren Extrem
39.57.43↔	Plast Reko d A. gastrica m synthetischem Patch Graft	39.59.89↔	Sonstige Plast Reko von Gef d unteren Extrem, sonstige
39.57.44↔	Plast Reko d A. hepatica m synthetischem Patch Graft	39.59.90↔	Sonstige Plast Reko e Gefässes, Venenklappenplastik
39.57.45↔	Plast Reko d A. lienalis m synthetischem Patch Graft	39.59.99↔	Sonstige plastische Rekonstruktion eines Gefässes, sonstige
39.57.46↔	Plast Reko d A. renalis m synthetischem Patch Graft	39.71.00↔	Endovask Implantation e Grafts in Aort abd, n.n.bez.
39.57.47↔	Plast Reko d A. mesenterica m synth Patch Graft	39.71.10↔	Endvsk Implnt e Grfts i Art abd,aortoil,oh Fnstr o Seitr
39.57.48↔	Plast Reko d A. iliaca m synthetischem Patch Graft	39.71.11↔	Endvsk Implnt e Grfts i Art abd,aortoil,m Fnstr o Seitr
39.57.49↔	Plast Reko abd Aa m synthetischem Patch Graft, So	39.71.12↔	Endvsk Imp Grfts i Art abd,Bfprt,aortb,oh Fnstr o Seitr
39.57.50↔	Plast Reko abd Venen m synth Patch Graft, n.n.bez.	39.71.13↔	Endvsk Imp Grfts i Art abd,Bfprt,aortb,m Fnstr o Seitr
39.57.51↔	Plast Reko d V. cava inferior m synth Patch Graft	39.71.99↔	Endovask Implantation e Grafts in Aort abd, sonstige
39.57.52↔	Plast Reko d V. iliaca m synthetischem Patch Graft	39.72.00↔	Endovask Plast Reko o Okkl v Gef a Kopf u Ha, n.n.bez.
39.57.59↔	Plast Reko abd Venen m synthetischem Patch Graft, So	39.72.10↔	Selektive Embolisation von intrakraniellen Gefässen, n.n.bez.
39.57.60↔	Plst Rk v Gf d unt Extrm m synth Ptch Grft, n.n.bz.	39.72.11↔	Selektive Emb von intrakr Gef m Partikeln oder Metsp
39.57.61↔	Plast Reko von Aa d unteren Extrem m synth Patch Graft	39.72.12↔	Sl Emb v intrkr Gf m emb Flüssgk, ablösb Blins o Schrmn
39.57.62↔	Plast Reko d V. fem und V. poplitea m synth Patch Graft	39.72.13↔	Sel Emb von intrakr Gef d Stents als FlowDiverter
39.57.63↔	Plst Rk v snst tief Vv d unt Extrm m synth Ptch Grft	39.72.14↔	Selektive Emb von intrakr Gef mit adhäsivem Embolisat
39.57.64↔	Plst Rk v obrfl Vv d Obschnkls m synth Ptch Grft	39.72.19↔	Selektive Embolisation von intrakraniellen Gefässen, sonstige
39.57.69↔	Plast Reko v Gef d unt Extrem m synth Patch Graft, So	39.72.20↔	Sel Emb von extrk Gef d Kopfes und d Halses, n.n.bez.

39.72.21↔	Sel Emb v extrk Gef d Kopfes u d Halses m Part o Metsp	39.79.48↔	Sel Emb m ablösb Ballons von Gef d unteren Extrem
39.72.22↔	SI Emb v extrk Gf d Kpfs u d Hlss m emb Flüs, abl Bllns o Sch	39.79.49↔	Sel Emb m ablösb Ballons von sonstigen Gef, sonstige
39.72.24↔	SI Emb v extrk Gf d Kpfs u d Hlss m adhäsivm Emblst	39.79.50↔	Selektive Emb mit Schirmen von sonstigen Gef, n.n.bez.
39.72.29↔	Sel Emb von extrk Gef d Kopfes und d Halses, sonstige	39.79.51↔	Selektive Emb mit Schirmen von Gefässen d oberen Extrem
39.72.30↔	Perkutantransluminale Emb e Gefmi d Mikrok, n.n.bez.	39.79.52↔	Selektive Embolisation mit Schirmen der Aorta
39.72.31↔	Perktranslum Emb e Gefmi d Mikrok Verw v ein Mikrkath	39.79.53↔	Selektive Emb mit Schirmen d Duct arteriosus apertus
39.72.32↔	Perktranslum Emb e Gefmi d Mikrok Verw v 2 Mikrkath	39.79.54↔	Selektive Embolisation mit Schirmen von thorakalen Gefässen
39.72.33↔	Perktranslum Emb e Gefmi d Mikrok Verw v 3 Mikrkath	39.79.55↔	Selektive Embolisation mit Schirmen von viszeralen Gefässen
39.72.34↔	Perktranslum Emb e Gefmi d Mikrok Verw v 4 Mikrkath	39.79.56↔	Selektive Embolisation mit Schirmen von abdominalen Gefässen
39.72.35↔	Perktranslum Emb e Gefmi d Mikrok Verw v funf Mikrkath	39.79.57↔	Selektive Emb mit Schirmen von Gef d unteren Extrem
39.72.39↔	Perktranslum Emb e Graft an d thorakalen Aort, So	39.79.58↔	Selektive Embolisation mit Schirmen von spinalen Gefässen
39.72.99↔	Endovask Plast Reko o Okkl von Gef a Kopf und Ha, So	39.79.59↔	Selektive Emb mit Schirmen von sonstigen Gef, sonstige
39.73.00↔	Endovask Implant e Graft an d thor Aort, n.n.bez.	39.79.60↔	Selektive Emb m Partikeln von sonstigen Gef, n.n.bez.
39.73.10↔	Endvsk Implnt e Grfts i d Art thrcc, oh Fnstr o Seitn	39.79.61↔	Selektive Emb mit Partikeln von Gef d oberen Extrem
39.73.11↔	Endvsk Implnt e Grfts i d Art thrcc, m Fnstr o Seitn	39.79.62↔	Selektive Embolisation mit Partikeln der Aorta
39.73.20↔	Endovask Implant e Grafts i d Aort thoracoabdominalis	39.79.63↔	Selektive Emb mit Partikeln d Duct arteriosus apertus
39.73.99↔	Endovask Implant e Graft an d thorakalen Aort, So	39.79.64↔	Selektive Embolisation mit Partikeln von thorakalen Gefässen
39.75.01↔	Perktr Gefint,Frmdkntf m Brgkthtr,Körbchnkthtr,etc.	39.79.65↔	Selektive Embolisation mit Partikeln von viszeralen Gefässen
39.75.10↔	Perktr Gefint,S Gf,Kthtrsystem v Rknlstion v Tivrschlüssn	39.79.66↔	Selektive Embolisation mit Partikeln von abdominalen Gefässen
39.75.11↔	Prktrnslm Gfntvntion, S Gf, Rttionsthmrkt	39.79.67↔	Selektive Emb mit Partikeln von Gef d unteren Extrem
39.75.12↔	Perktransluminale Gefintervention, So Gef, Laserangpl	39.79.68↔	Selektive Embolisation mit Partikeln von spinalen Gefässen
39.75.13↔	Perktr Gefint,S Gf,AntEmbleSyst(prph o vscri Gf)	39.79.69↔	Selektive Emb m Partikeln von sonstigen Gef, sonstige
39.75.14↔	Perktransluminale Gefintervention, So Gef, Atherekt	39.79.70↔	Kthtrrch Vrschl v A mtt Lsr, snst Gf, n.n.bez.
39.75.15↔	Perktranslum Gefintervention, So Gef, sel Thrombol	39.79.71↔	Kathetertech Verschluss mitt Laser, an Aa d ob Extrem
39.76.00↔	Prkt trnslm endvsk Intrvntion an präzrbr (xtkr Gf ,nbnz)	39.79.72↔	Kathetertech Verschluss mittels Laser, an der Aorta
39.76.10↔	Prkt Bllngiopsie an präzrbr(n) (xtkr(n)) Gf(n)	39.79.74↔	Kathetertech Verschluss mitt Laser, an thorakalen Gef
39.76.20↔	Prkt Bldangiopsie an präzrbr(n) (xtkr(n)) Gf(n)	39.79.75↔	Kathetertech Verschl mitt Laser, an Gef d unt Extrem
39.76.30↔	Prkt Lsrngiopsie an präzrbr(n) (xtkr(n)) Gf(n)	39.79.76↔	Kathetertech Verschluss mitt Laser, an viszeralem Gef
39.76.40↔	Perkut Atherekt an präzerebr(en) (extkr(en)) Gef(en)	39.79.77↔	Kathetertech Verschluss mittels Laser, an abd Gef
39.76.50↔	Perkut sel Thrombol an extrk Gef d Kopfes und Halses	39.79.79↔	Kathetertech Verschluss v Aa mitt Laser, sonst Gef, So
39.76.60↔	Prkt Thrmbrkt an präzrbr(n) (xtkr(n)) Gf(n), n.n.bz.	39.79.80↔	Kthtrrch Vrschl v A mtt Rdiolfq snst Gf, n.n.bz.
39.76.61↔	Prkt Rttionsthmrkt an präzrbr(n) (xtkr(n)) Gf(n)	39.79.81↔	Kathetertech Verschluss mitt Radiofq an Aa d ob Extrem
39.76.62↔	Perkutane stentgestützte Thrombektomie an extrk Gef	39.79.82↔	Kathetertech Verschluss mitt Radiofrequenz an d Aort
39.76.69↔	Prkt Thrmbrkt an präzrbr(n) (xtkr(n)) Gf(n), S.	39.79.84↔	Kathetertech Verschluss mitt Radiofq an thorakalen Gef
39.76.70↔	Prkt endvsk Fmrdkörperntfng aus extrk Gef d Kpfs u Hlss	39.79.85↔	Kathetertech Verschl mitt Radiofq an Gef d unt Extrem
39.76.99↔	Prkt trnslm endvsk Intrvntion an präzrbr (xtkr Gf ,S)	39.79.86↔	Kathetertech Verschluss mitt Radiofq an viszeralem Gef
39.77.50↔	Perkutane selektive Thrombolyse von intrkr(n) Gef(en)	39.79.87↔	Kathetertech Verschluss mitt Radiofrequenz an abd Gef
39.77.70↔	Prkt endvsk Fmrdkörperntfng aus intrkr(n) Gf(n)	39.79.89↔	Kathetertech Verschluss mitt Radiofq an sonst Gef, So
39.79.11↔	Endovaskuläre Implantation eines Grafts an Viszeralgefässen	39.8x.00↔	Op a Glom carot, Sin caroticus u and Paraggl, n.n.bez.
39.79.12↔	Endovaskuläre Implantation e Grafts an Gefässen des Beckens	39.8x.10↔	Exploration des Glomus caroticum und anderer Paraganglien
39.79.13↔	Endovaskuläre Implantation e Grafts an abdominalen Gefässen	39.8x.11↔	Exzision des Glomus caroticum und anderer Paraganglien
39.79.19↔	Endovask Implant e Grafts an sonstigen Gef, sonstige	39.8x.20↔	Implnt o Erstz e Implsgnrts z Aktvierng d Brffixs
39.79.20↔	CoilEmb oder Verschluss von sonstigen Gef, n.n.bez.	39.8x.21↔	Rv (h Wchs) e Implsgnrts z Aktvierng d Brffixs
39.79.21↔	CoilEmb oder Verschluss von Gefässen d oberen Extrem	39.8x.22↔	Entf e Impulsgenerators zur Aktivierung d Baroreflexes
39.79.22↔	Coil-Embolisation oder -Verschluss der Aorta	39.8x.30↔	Implnt o Erstz e (v) Elkrtd(n) z Aktvierng d Brffixs
39.79.23↔	Coil-Embolisation o -Verschluss des Ductus arteriosus apertus	39.8x.31↔	Rv (h Wchs) e (v) Elkrtd(n) z Aktvierng d Brffixs
39.79.24↔	Coil-Embolisation oder -Verschluss von thorakalen Gefässen	39.8x.32↔	Entf e (v) Elektrod(n) zur Aktivierung d Baroreflexes
39.79.25↔	Coil-Embolisation oder -Verschluss von viszeralem Gefässen	39.8x.99↔	Op a Glom carot, Sin caroticus und and Paraggl, So
39.79.26↔	Coil-Embolisation oder -Verschluss von abdominalen Gefässen	39.90.00↔	Enstz v prph Gfstnt(s) oh MdFreistzng, n.n.bz.
39.79.27↔	CoilEmb oder Verschluss von Gefässen d unteren Extrem	39.90.10↔	Einsetz von Gefässst i nichtKard Gef, bare Stents
39.79.28↔	Coil-Embolisation oder -Verschluss von spinalen Gefässen	39.90.11↔	Enstz v Gfässst i NKrd Gf, biorsbrbirbr Stnt
39.79.29↔	CoilEmb oder Verschluss von sonstigen Gef, sonstige	39.90.12↔	Enstz v Gfässst i NKrd Gf, Grsslmg Stnt n.n.bz.
39.79.30↔	Sel Emb m emb Flüssig von sonstigen Gef, n.n.bez.	39.90.13↔	Enstz v Gfässst i NKrd Gf, Grsslmg Stnt ungcverd
39.79.31↔	Selektive Emb mit emb Flüssig von Gef d oberen Extrem	39.90.14↔	Enstz v Gfässst i NKrd Gf, Grsslmg Stnt gcvrd
39.79.32↔	Selektive Emb mit embolisierenden Flüssigkeiten d Aort	39.90.15↔	Eins v Gfässst i NKrd Gf,cvrd Stnt(Stntgr) i Nianeurysmtschn Gf
39.79.33↔	Selektive Emb mit emb Flüssig d Duct arteriosus apertus	39.90.16↔	Eins v Gfässst i nchtkrdial Gf,gcvrt StntGrfts m bioaktvr Obrfl
39.79.34↔	Selektive Emb mit emb Flüssig von thorakalen Gefässen	39.90.19↔	Einsetz von Gefässst i nichtKard Gef, sonstige Stents
39.79.35↔	Selektive Emb mit emb Flüssig von viszeralem Gefässen	39.90.30↔	Enstz v übrlng Stnt (>10 cm) i NKrd Gf, n.n.bz.
39.79.36↔	Selektive Emb mit emb Flüssigkeiten von abd Gefässen	39.90.31↔	Einsetz v überlange bare Stent (>10 cm) i NiKard Gef
39.79.37↔	Selektive Emb m emb Flüssig von Gef d unteren Extrem	39.90.32↔	Enstz v übrlng cvrd Stnt (>10 cm) i NKrd Gf
39.79.38↔	Selektive Emb mit emb Flüssig von spinalen Gefässen	39.90.39↔	Einsetz von überlange Stent (>10 cm) i NiKard Gef, So
39.79.39↔	Sel Emb m emb Flüssig von sonstigen Gef, sonstige	39.99.00↔	Sonstige Operationen an Blutgefässen, n.n.bez.
39.79.40↔	Sel Emb m ablösb Ballons von sonstigen Gef, n.n.bez.	39.99.10↔	Aortopexie
39.79.41↔	Selektive Emb m ablösb Ballons von Gef d oberen Extrem	39.99.20↔	Operationen bei kongenitalen Gefässanomalien, n.n.bez.
39.79.42↔	Selektive Embolisation mit ablösbaren Ballons der Aorta	39.99.21↔	Op b kngntr Anmlie d Artnsthms(Stns)o b untrbr Artbnbg
39.79.43↔	Selektive Emb m ablösb Ballons d Duct arteriosus apertus	39.99.22↔	Op b kong Anom d A. o V. pulmonalis o b A. lusoria
39.79.44↔	Selektive Emb mit ablösb Ballons von thorakalen Gef	39.99.23↔	Operationen bei kongenitalen Anomalien der V. cava
39.79.45↔	Selektive Emb mit ablösb Ballons von viszeralem Gef	39.99.24↔	Op b kong Kollateralgefässen und Unifokalisierung
39.79.46↔	Selektive Emb mit ablösb Ballons von abd Gefässen	39.99.30↔	Kathinterv Verschluss d Duct arteriosus Botalli, n.n.bez
39.79.47↔	Selektive Emb mit ablösb Ballons von spinalen Gefässen	39.99.31↔	Kathinterv Verschluss d Duct arteriosus Botalli, m Coil

39.99.32↔	Kthntrv Vrschl d Dct artrios Btll, m AmpltzDctOcldr	42.53↔	Intrathor Ösophagusanastomose mit Intpos von Dünnd
39.99.38↔	Kathinterv Verschluss d Duct arterios Botalli, So	42.54↔	Sonstige intrathorakale Ösophagoenterostomie
39.99.39↔	Operationen bei sonstigen kongenitalen Gefässanomalien	42.55↔	Intrathor Ösophagusanastomose mit Intpos von Dickd
39.99.99↔	Sonstige Operationen an Blutgefässen, sonstige	42.56↔	Sonstige intrathorakale Ösophagokolostomie
40.22.00↔	Exzision eines mamma-internalen Lymphknotens, n.n.bez.	42.58↔	Intrathorakale Ösophagusanastomose mit anderer Interposition
40.22.10↔	Exzision e mamma-internalen Lymphknotens, thorakoskop	42.59↔	Sonstige intrathorakale Ösophagusanastomose
40.22.20↔	Exzision e mamma-internalen Lymphknotens, offen chirurgisch	42.61↔	Prästernale Ösophagoösophagostomie
40.22.99↔	Exzision eines mamma-internalen Lymphknotens, sonstige	42.62↔	Prästernale Ösophagogastrostomie
40.29.00↔	Einfache Exzision einer and lymphatischen Struktur, n.n.bez.	42.63↔	Prästernale Ösophagusanastomose m Interposit von Dünndarm
40.29.10↔	Exzision eines mediastinalen Lymphknotens, n.n.bez.	42.64↔	Sonstige prästernale Ösophagoenterostomie
40.29.11↔	Exzision eines mediastinalen Lymphknotens, offen chirurgisch	42.65↔	Prästernale Ösophagusanastomose m Interposit von Dickdarm
40.29.12↔	Exzision eines mediastinalen Lymphknotens, thorakoskopisch	42.66↔	Sonstige prästernale Ösophagokolostomie
40.29.19↔	Exzision eines mediastinalen Lymphknotens, sonstige	42.68↔	Sonstige prästernale Ösophagusanastomose mit Interposition
40.29.20↔	Exzision eines paraaortalen Lymphknotens	42.69↔	Sonstige prästernale Ösophagusanastomose
40.29.30↔	Exzision eines iliakalen Lymphknotens	42.7x.00↔	Ösophagomyotomie, n.n.bez.
40.29.70↔	Exzision eines Lymphangioms oder Hygroma cysticum	42.7x.11↔	Ösophagomyotomie, offen chirurgisch
40.29.80↔	Exz mehrerer abd Lymphkntat (mit Leberbiop), n.n.bez.	42.7x.12↔	Ösophagomyotomie, laparoskopisch
40.29.81↔	Exz mhr abd Lymphkntst (m Lbrbiop), ofn chr [StgLprt]	42.7x.21↔	Ösophagomyotomie, pharyngozerikal, offen chirurgisch
40.29.82↔	Exz mhr abd Lymphkntst (m Lbrbiop), lprsk [StgLprskpie]	42.7x.22↔	Ösophagomyotomie, pharyngozerikal, laparoskopisch
40.29.89↔	Exz mehrerer abd Lymphkntat (mit Leberbiop), sonstige	42.7x.31↔	Ösophago-Gastrostomie, offen chirurgisch
40.29.99↔	Einfache Exzision einer and lymphatischen Struktur, sonst	42.7x.32↔	Ösophago-Gastrostomie, laparoskopisch
40.62↔	Fistulierung des Ductus thoracicus	42.7x.99↔	Ösophagomyotomie, sonstige
40.63↔	Verschluss einer Fistel des Ductus thoracicus	42.81.20↔	Enstz u Wchs v e N slbxp Prth(prm Tb)i D Öspg,ofn chr
40.64↔	Ligatur des Ductus thoracicus	42.81.21↔	Enstz u Wchs v2N slbxp Prth(prm Tb)i D Öspg,ofn chr
40.69↔	Sonstige Operationen am Ductus thoracicus	42.81.22↔	Enstz u Wchs v >2N slbxp Prth(prm Tb)i D Öspg,ofn chr
40.9x.00↔	Sonstige Operationen an lymphatischen Strukturen, n.n.bez.	42.81.30↔	Etz u Wh v e N slbxp Prt (prm Tb) i D Öspg, Lsk
40.9x.10↔	Anastomose zur Beseitigung eines Lymphödems	42.81.31↔	Etz u Wh v 2 N slbxp Prt (prm Tb) i D Öspg, Lsk
40.9x.20↔	Inzision einer Lymphozele	42.81.32↔	Etz u Wh v >2 N slbxp Prt (prm Tb) i D Öspg, Lsk
40.9x.30↔	Drainage eines Lymphödems	42.81.42↔	Etz u Wh v >2 slbxp Prt (prm Tb) i D Öspg, edk
40.9x.40↔	Therapeutische perkutane Punktion einer Lymphozele	42.81.50↔	Enstz u Wchs e slbxp Prth (prm Tb) i D Öspg, ofn chr
40.9x.99↔	Sonstige Operationen an lymphatischen Strukturen, sonstige	42.81.51↔	Etz u Wh v 2 slbxp Prt (prm Tb) i D Öspg, off chr
41.2↔	Splenotomie	42.81.52↔	Etz u Wh v >2 slbxp Prt (prm Tb) i D Öspg, off chr
41.41↔	Marsupialisation einer Milzzyste	42.81.60↔	Enstz u Wchs e slbxp Prth (prm Tb) i D Öspg, lprsk
41.42.00↔	Exz oder Destr von Läsion oder Gewebe d Milz, n.n.bez.	42.81.61↔	Enstz u Wchs v 2 slbxp Prth (prm Tb) i D Öspg, lprsk
41.42.10↔	Exzision von Läsion oder Gewebe der Milz	42.81.62↔	Etz u Wh v >2 slbxp Prt (prm Tb) i D Öspg, Lsk
41.42.20↔	Destruktion von Läsion oder Gewebe der Milz	42.82↔	Naht einer Ösophagus-Verletzung
41.42.99↔	Exz oder Destr von Läsion oder Gewebe d Milz, sonstige	42.83↔	Verschluss einer Ösophagostomie
41.43↔	Partielle Splenektomie	42.85↔	Plastische Rekonstruktion an einer Ösophagusstenose
41.5↔	Totale Splenektomie	42.87↔	Sonstiges Transplantat am Ösophagus
41.93↔	Exzision einer akzessorischen Milz	42.89↔	Sonstige Rekonstruktion am Ösophagus
41.94↔	Milztransplantation	43.0↔	Gastrostomie
41.95.00↔	Plastische Rekonstruktion an der Milz, n.n.bez.	43.5↔	Partielle Gastrektomie mit Anastomose zum Ösophagus
41.95.10↔	Plastische Rekonstruktion an der Milz, Naht	43.6x.00↔	Partielle Gastrektomie m Anastom zum Duodenum, n.n.bez.
41.95.99↔	Plastische Rekonstruktion an der Milz, sonstige	43.6x.10↔	Pylorusresektion mit Anastomose zum Duodenum
41.99↔	Sonstige Operationen an der Milz	43.6x.20↔	Billroth I
42.01↔	Inzision einer Ösophagealmembran	43.6x.99↔	Partielle Gastrektomie m Anastom zum Duodenum, sonst
42.09.00↔	Andere Inzision am Ösophagus, n.n.bez.	43.7x.00↔	Partielle Gastrektomie mit Anastomose zum Jejunum, n.n.bez.
42.09.11↔	Andere Inzision am Ösophagus, offen chirurgisch	43.7x.10↔	Partielle Gastrekt (2/3Resektion) mit Anast zum Jejun
42.09.12↔	Andere Inzision am Ösophagus, laparoskopisch	43.7x.20↔	Partielle Gastrekt (4/5Resektion) mit Anast zum Jejun
42.09.99↔	Andere Inzision am Ösophagus, sonstige	43.7x.99↔	Partielle Gastrektomie mit Anastomose zum Jejunum, sonstige
42.10↔	Ösophagostomie, n.n.bez.	43.81↔	Partielle Gastrektomie mit Dünndarmtransposition
42.11↔	Zervikale Ösophagostomie	43.89.00↔	Sonstige partielle Gastrektomie, n.n.bez.
42.12↔	Exteriorisation einer ösophagealen Tasche	43.89.10↔	Segmentresektion des Magens
42.19↔	Sonstige Fistulisierung des Ösophagus nach aussen	43.89.20↔	Bipank Diversion des Magens nach Scopinaro, offen chir
42.21↔	Operative Ösophagoskopie durch Inzision	43.89.21↔	Bipank Divers d Magens nach Scopinaro, laparoskopisch
42.40↔	Ösophagektomie, n.n.bez.	43.89.30↔	Bipank Divers d Magens mit DuodenalSwitch, offen chir
42.41.00↔	Partielle Ösophagektomie, n.n.bez.	43.89.31↔	Bipank Divers d Magens mit DuodSwitch, laparoskopisch
42.41.10↔	Partielle Ösophagektomie oh Wiederherstellung der Kontinuität	43.89.40↔	Sleeve resection, offen chirurgisch
42.41.20↔	Partielle Ösophagektomie mit Wiederherstellung der Kontinuität	43.89.41↔	Sleeve resection, laparoskopisch
42.41.99↔	Partielle Ösophagektomie, sonstige	43.89.50↔	DuodSwitch na Sleeve res (Zweiteingriff), offen chir
42.42.00↔	Totale Ösophagektomie, n.n.bez.	43.89.51↔	DuodSwitch na Sleeve res (Zweiteingriff), laparask
42.42.10↔	Totale Ösophagektomie, ohne Wiederherstellung der Kontinuität	43.89.90↔	Sonstige atypische partielle Gastrektomie
42.42.20↔	Tot Ösophagektomie, m Wiedhst d Kont, transmediastinal	43.89.99↔	Sonstige partielle Gastrektomie, sonstige
42.42.21↔	Tot Ösophagektomie, m Wiedhst d Kont, thorakoabdominal	43.91↔	Totale Gastrektomie mit intestinaler Interposition
42.42.29↔	Tot Ösophagektomie, m Wiedhst d Kont, So Zugang	43.99↔	Sonstige totale Gastrektomie
42.42.99↔	Totale Ösophagektomie, sonstige	44.11↔	Transabdominale Gastroskopie
42.51.00↔	Intrathorakale Ösophagoösophagostomie, n.n.bez.	44.29↔	Sonstige Pyloroplastik
42.51.10↔	Intrthr Ösophst,Rk d Ösophpas b Atrsie u Vers kng ösoph Fstl	44.44↔	Katheterembolisation zur Blutstillung in Magen oder Duodenum
42.51.99↔	Intrathorakale Ösophagoösophagostomie, sonstige	44.5x.00↔	Revision einer Magenastomose, n.n.bez.
42.52↔	Intrathorakale Ösophagogastrostomie	44.5x.10↔	Revision e Magenast nach Billroth I und II Operation

44.5x.20↔	Rev e Magen Anast na Roux Y Op o m intestinaler Intpos	46.14↔	Verzögerte Eröffnung einer Kolostomie
44.5x.99↔	Revision einer Magenanastomose, sonstige	46.20↔	Ileostomie, n.n.bez.
44.61↔	Naht einer Magenverletzung	46.21↔	Temporäre Ileostomie
44.63.00↔	Verschluss einer anderen Magenfistel, n.n.bez.	46.22↔	Kontinente Ileostomie
44.63.11↔	Verschluss einer anderen Magenfistel, offen chirurgisch	46.23↔	Sonstige permanente Ileostomie
44.63.12↔	Verschluss einer anderen Magenfistel, laparoskopisch	46.24↔	Verzögerte Eröffnung einer Ileostomie
44.63.99↔	Verschluss einer anderen Magenfistel, sonstige	46.31↔	Verzögerte Eröffnung einer anderen Enterostomie
44.64↔	Gastropexie	46.33↔	Anlage eines Duodenostomie
44.65.00↔	Ösophagogastroplastik, n.n.bez.	46.34↔	Offen chirurgische Anlage einer Jejunostomie
44.65.10↔	Ösophagogastroplastik, Kardioplastik, offen chirurgisch	46.39.00↔	Sonstige Enterostomie, n.n.bez.
44.65.20↔	Ösophagogastroplastik, (Hemi-)Fundoplikatio, offen chirurgisch	46.39.10↔	Sonstige Enterostomie, Anlage einer Bishop-Koop-Anastomose
44.65.30↔	Ösphggstrplstik, Vrt Gstrpl n Msn, offn chr	46.39.99↔	Sonstige Enterostomie, sonstige
44.65.99↔	Ösophagogastroplastik, sonstige	46.40↔	Revision eines intestinalen Stomas, n.n.bez.
44.66↔	So Massnahm zur Reko d ösophagogastrischen Spinktfunkt	46.41.00↔	Revision eines Dünndarm-Stomas, n.n.bez.
44.67.00↔	Lprsk Mssnmh z Rk d ösphggstrschn Spnktfunkt, n.n.bez.	46.41.10↔	Plastische Erweiterung oder Einengung e DünndStomas
44.67.10↔	Lsk Msn z Rk d ösphggstrschn Spnktfkt, Krdplstk, Lsk	46.41.11↔	Neueinpflanzung eines Dünndarm-Stomas
44.67.20↔	Lsk Msn z Rk d ösphggstr Spnktfkt, (Hm)Fndplktio, Lsk	46.41.12↔	Abtr des vorverlagerten Teiles eines DünndarmStomas
44.67.99↔	Lprsk Mssnmh z Rk d ösphggstrschn Spnktfunkt, S	46.41.20↔	Umwandlung eines DünndStomas in ein kontinentes Stoma
44.68.00↔	Laparoskopische Gastroplastik, n.n.bez.	46.41.99↔	Revision eines Dünndarm-Stomas, sonstige
44.68.10↔	Laparask Gastropl, Vert Gastropl na Mason, (laparask)	46.42↔	Plastische Rekonstruktion an einer Perikolostomie-Hernie
44.68.99↔	Laparoskopische Gastroplastik, sonstige	46.43.00↔	Sonstige Revision eines künstlichen Dickdarmstomas, n.n.bez.
44.69↔	Sonstige Rekonstruktion am Magen	46.43.10↔	Plastische Erweiterung oder Einengung eines Kolostomas
44.92↔	Intraoperative Manipulation am Magen	46.43.11↔	Neueinpflanzung eines Kolostomas
44.93↔	Einsetzen eines Magenballons	46.43.12↔	Abtragung des vorverlagerten Teiles eines Kolostomas
44.94↔	Entfernen eines Magenballons	46.43.20↔	Umwandlung eines Kolostomas in ein kontinentes Stoma
44.95↔	Laparoskopische restriktive Magenoperation	46.43.99↔	Sonstige Revision eines künstlichen Dickdarmstomas, sonstige
44.96↔	Laparoskopische Revision von restriktiven Magenoperationen	46.50↔	Verschluss eines intestinalen Stomas, n.n.bez.
44.97↔	Laparosk Entf von Vorrichtung(en) e Magenrestriktion	46.51.00↔	Verschluss eines Dünndarm-Stomas, n.n.bez.
44.98↔	(Laparosk) Anp von adjustbar Magrestrvorr	46.51.10↔	Verschluss eines doppelläufigen Dünndarm-Stomas
44.99.41↔	Transgastrale Drainage einer Pankreaszyste, offen chir	46.51.20↔	Verschluss eines endständigen Dünndarm-Stomas
44.99.42↔	Transgastrale Drain e Pankreaszyste, laparoskopisch	46.51.99↔	Verschluss eines Dünndarm-Stomas, sonstige
45.01↔	Inzision am Duodenum	46.52.00↔	Verschluss einer Kolostomie, n.n.bez.
45.02↔	Sonstige Inzision am Dünndarm	46.52.10↔	Verschluss einer doppelläufigen Kolostomie
45.03↔	Inzision am Dickdarm	46.52.20↔	Verschluss einer endständigen Kolostomie
45.61↔	Multiple Segmentresektion am Dünndarm	46.52.99↔	Verschluss einer Kolostomie, sonstige
45.62↔	Sonstige Teilresektion am Dünndarm	46.61↔	Fixierung des Dünndarms an der Bauchwand
45.63.00↔	Totalexstirpation des Dünndarms, n.n.bez.	46.62↔	Sonstige Fixierung des Dünndarms
45.63.99↔	Totalexstirpation des Dünndarms, sonstige	46.63↔	Fixierung des Dickdarms an der Bauchwand
45.71↔	Multiple Segmentresektion am Dickdarm	46.64↔	Sonstige Fixierung des Dickdarms
45.72↔	Zäkumresektion	46.71↔	Naht einer Duodenalverletzung
45.73↔	Hemikolektomie rechts	46.72.11↔	Verschluss einer Duodenalfistel, offen chirurgisch
45.74↔	Resektion des Colon transversum	46.72.12↔	Verschluss einer Duodenalfistel, laparoskopisch
45.75↔	Hemikolektomie links	46.73↔	Naht einer Dünndarmverletzung, ausgenommen Duodenum
45.76↔	Sigmoidektomie	46.74.11↔	Verschluss einer Dünndfist, ausgen Duod, offen chir
45.79.00↔	Sonstige Teilresektion am Dickdarm, n.n.bez.	46.74.12↔	Verschluss e Dünndfist, ausgen Duod, laparoskopisch
45.79.10↔	Segmentresektion am Dickdarm	46.75↔	Naht einer Dickdarmverletzung
45.79.11↔	Resektion multipler Dickdarmsegmente	46.76.11↔	Verschluss einer Dickdarmfistel, offen chirurgisch
45.79.12↔	Subtotale Kolektomie	46.76.12↔	Verschluss einer Dickdarmfistel, laparoskopisch
45.79.20↔	Erweiterte Sigmaresektion	46.79.10↔	Naht einer sonstigen Darmverletzung
45.79.21↔	Erweiterte Hemikolektomie rechts und links	46.79.21↔	Verschluss einer sonstigen Darmfistel, offen chir
45.79.22↔	Erweiterte subtotale Kolonresektion	46.79.22↔	Verschluss einer sonstigen Darmfistel, laparoskopisch
45.79.29↔	Sonstige erweiterte Teilresektion am Dickdarm	46.79.30↔	Erweiterungs- und Verschmälerungsplastik am Darm
45.79.99↔	Sonstige Teilresektion am Dickdarm, sonstige	46.79.31↔	Longitudinale Darmverlängerung nach Bianchi
45.8x.00↔	Totale intraabdominelle Kolektomie, n.n.bez.	46.79.32↔	Serielle transverse Enteroplastie [STEP]
45.8x.20↔	Totale intraabd Kolektomie, Erw totale Kolektomie	46.79.39↔	Sonstige Darmverlängerung
45.8x.30↔	Totale intraabd Kolekt, Erw totale Proktokolektomie	46.79.40↔	Anlegen eines Reservoirs, Dünndarm
45.8x.99↔	Totale intraabdominelle Kolektomie, sonstige	46.79.41↔	Anlegen eines Reservoirs, Dickdarm
45.90↔	Intestinale Anastomose, n.n.bez.	46.79.50↔	Revision eines Reservoirs, Dünndarm
45.91↔	Dünndarm-Dünndarm-Anastomose	46.79.51↔	Revision eines Reservoirs, Dickdarm
45.92↔	Anastomose des Dünndarms zum Rektumstumpf	46.79.99↔	Sonstige Rekonstruktion am Darm, sonstige
45.93↔	Sonstige Dünndarm-Dickdarm-Anastomose	46.80↔	Intra-abdominale Manipulation am Darm, n.n.bez.
45.94↔	Dickdarm-Dickdarm-Anastomose	46.81↔	Intra-abdominale Manipulation am Dünndarm
45.95↔	Anastomose zum Anus	46.82↔	Intra-abdominale Manipulation am Dickdarm
46.01↔	Exteriorisation des Dünndarms	46.85.11↔	Bougierung des Darmes, offen chirurgisch
46.02↔	Resektion eines exteriorisierten Dünndarmsegments	46.85.12↔	Bougierung des Darmes, laparoskopisch
46.03↔	Exteriorisation des Dickdarms	46.85.21↔	Dilatation des Dünndarms, offen chirurgisch
46.04↔	Resektion eines exteriorisierten Dickdarmsegments	46.85.22↔	Dilatation des Dünndarms, laparoskopisch
46.10↔	Kolostomie, n.n.bez.	46.85.31↔	Dilatation des Dickdarms, offen chirurgisch
46.11↔	Temporäre Kolostomie	46.85.32↔	Dilatation des Dickdarms, laparoskopisch
46.13↔	Permanente Kolostomie	46.91↔	Myotomie am Colon sigmoideum

46.92↔	Myotomie am übrigen Kolon, ausser Sigmoid	49.73↔	Verschluss einer Analfistel
46.93↔	Revision einer Dünndarmanastomose	49.79.00↔	Sonstige Rekonstruktion am Analsphinkter, n.n.bez.
46.94↔	Revision einer Dickdarmanastomose	49.79.10↔	Anteriore Anorektoplastik
46.97.00↔	Darmtransplantation, n.n.bez.	49.79.11↔	Posteriore sagittale Anorektoplastik
46.97.10↔	Darmtransplantation, DünndRetx WAHR dess stat Aufnh	49.79.12↔	Erw Pst sgt Anrkptl m Engrffn an Nchbrngnn
46.97.99↔	Darmtransplantation, sonstige	49.79.13↔	Abdper oder sakroabdominoperineale Durchzugsoperation
46.99.10↔	Dekompression des Darmes	49.79.14↔	Anoproktoplastik
46.99.41↔	Transduodenale Drain einer Pankreaszyste, offen chir	49.79.15↔	Sonstige plastische Rekonstruktion b anorektalen Anom
46.99.42↔	Transduodenale Drain e Pankreaszyste, laparoskopisch	49.79.99↔	Sonstige Rekonstruktion am Analsphinkter, sonstige
46.99.51↔	Einl o Wechsel e Ni selbexp Proth a Darm, offen chir	50.0↔	Hepatotomie
46.99.52↔	Einl o Wechsel e Ni selbexp Proth a Darm, laparask	50.12↔	Offene Biopsie an der Leber
46.99.61↔	Einl o Wechsel e selbexp Proth a Darm, offen chir	50.14↔	Laparoskopische Leberbiopsie
46.99.62↔	Einl o Wechsel e selbexp Proth a Darm, laparask	50.3x.00↔	Lobektomie der Leber, n.n.bez.
46.99.71↔	Entfernen einer Prothese, offen chirurgisch	50.3x.01↔	Lobekt / Hemihepekt / Res mehr Leberseg, auss zur Tx
46.99.72↔	Entfernen einer Prothese, laparoskopisch	50.3x.08↔	Sgmntsrktion, S o n.n.bz. Ant Lbrsrktion, auss z Tx
46.99.80↔	Durchtrennung der Laddschen Bänder	50.3x.11↔	Lbkt / Hmhpkt / Rs mhr Lbrsg, z Lbndgrnspnd
46.99.91↔	Sonstige Operationen am Darm, offen chirurgisch	50.3x.18↔	So o n.n.bez. Anat Leberresektion, zur Transplantation
46.99.92↔	Sonstige Operationen am Darm, laparoskopisch	50.4x.00↔	Totale Hepatektomie, n.n.bez.
48.0↔	Proktotomie	50.4x.99↔	Totale Hepatektomie, sonstige
48.1↔	Proktostomie	50.61.00↔	Verschluss einer Leberverletzung, n.n.bez.
48.21↔	Transabdominale Rektosigmoidoskopie	50.61.10↔	Verschluss einer Leberverletzung, durch Naht
48.35.00↔	Lokale Exzision von rektaler Läsion oder Gewebe, n.n.bez.	50.61.11↔	Verschluss einer Leberverletzung, durch Tamponade
48.35.10↔	Lk Schlrs sbk Ez o Vlwzx (kl, Sgm) v rk Läs o Gw edk	50.61.12↔	Verschluss einer Leberverletzung, durch Omentumplastik
48.35.11↔	Lk Srs sbk Ez o Vlz lk v rk Läs o Gw, S Zg tr edk mkchir	50.61.99↔	Verschluss einer Leberverletzung, sonstige
48.35.20↔	Lokale Thermoablation von rektaler Läsion oder Gewebe	50.69.00↔	Sonstige Rekonstruktion an der Leber, n.n.bez.
48.35.21↔	Photodyn Therapie von rektaler Läsion oder Gew	50.69.10↔	Sonstige Rekonstruktion an der Leber durch Naht
48.35.29↔	Sonstige lokale Destr von rektaler Läsion oder Gewebe	50.69.11↔	Sonstige Rekonstruktion an der Leber durch Tamponade
48.35.99↔	Lokale Exzision von rektaler Läsion oder Gewebe, sonstige	50.69.12↔	Sonstige Rekonstruktion an der Leber durch Omentumplastik
48.41↔	Submuköse Rektumresektion nach Soave	50.69.99↔	Sonstige Rekonstruktion an der Leber, sonstige
48.49↔	Sonstige Rektumresektion mit Durchzugsverfahren	51.21↔	Sonstige partielle Cholezystektomie
48.5x.00↔	Abdominoperineale Rektumresektion, n.n.bez.	51.22.00↔	Cholezystektomie, n.n.bez.
48.5x.10↔	Abdper, absakr und (sakro) perineale Rektumresektion	51.22.10↔	Cholezyekt ohne operative Revision der Gallengänge
48.5x.11↔	Erweiterte Abdper und abdominosakrale Rektumresektion	51.22.11↔	Cholezyekt mit operativer Revision der Gallengänge
48.5x.99↔	Abdominoperineale Rektumresektion, sonstige	51.22.12↔	Erweiterte Cholezystektomie
48.61↔	Transsakrale Rektosigmoidektomie	51.22.99↔	Cholezystektomie, sonstige
48.62↔	Anteriore Rektumresektion mit gleichzeitiger Kolostomie	51.23↔	Laparoskopische Cholezystektomie
48.63.00↔	Sonstige anteriore Rektumresektion, n.n.bez.	51.24↔	Partielle laparoskopische Cholezystektomie
48.63.10↔	Sonstige Ant Rektumresektion, Erw Ant Resektion	51.31↔	Anastomose zwischen Gallenblase und hepatischen Gängen
48.63.99↔	Sonstige anteriore Rektumresektion, sonstige	51.32↔	Anastomose zwischen Gallenblase und Darm
48.64.00↔	Posteriore Rektumresektion, n.n.bez.	51.33↔	Anastomose zwischen Gallenblase und Pankreas
48.64.10↔	Pst Rktrs, Pst Rktrs m Entrstm u Blindvrchluss	51.34↔	Anastomose zwischen Gallenblase und Magen
48.64.99↔	Posteriore Rektumresektion, sonstige	51.35↔	Sonstige Anastomose der Gallenblase
48.65↔	Rektumresektion nach Duhamel	51.36↔	Choledochenterostomie
48.69.00↔	Sonstige Rektumresektion, n.n.bez.	51.37↔	Anastomose zw Ductus hepaticus und Gastrointestinaltrakt
48.69.10↔	Sonstige Rektres m Enterostoma und Blindverschluss	51.39↔	Sonstige Gallenganganastomose
48.69.11↔	Sonstige Rektumresektion ohne Sphinktererhaltung	51.42↔	Explor d Duct choledoch zur Beheb e and Obstruktion
48.69.99↔	Sonstige Rektumresektion, sonstige	51.43↔	Einsetzen eines choledhepat Katheters zur Dekomp
48.71↔	Naht einer Rektumverletzung	51.49↔	Inzision anderer Gallengänge zur Behebung einer Obstruktion
48.72↔	Verschluss einer Proktostomie	51.61↔	Exzision eines Zystikusrestes
48.73↔	Verschluss einer anderen rektalen Fistel	51.62↔	Exz d Amp Vateri (mit Reimplantation d Duct choledoch)
48.74↔	Rektorektostomie	51.71↔	Einfache Naht am Ductus choledochus
48.75↔	Abdominale Rektopexie	51.72↔	Choledochoplastik
48.76.00↔	Sonstige Rektopexie, n.n.bez.	51.79↔	Plastische Rekonstruktion anderer Gallenwege
48.76.10↔	Rektopexie durch Rectotomia posterior	51.81↔	Dilatation des Sphincter Oddii
48.76.11↔	Extraanale Mukosaresektion (Rehn-Delorme)	51.83↔	Plastische Rekonstruktion des Sphincter pancreaticus
48.76.99↔	Sonstige Rektopexie, sonstige	51.91↔	Versorgung einer Gallenblasenverletzung
48.79↔	Sonstige Rekonstruktion am Rektum	51.92↔	Verschluss einer Cholezystostomie
48.81↔	Inzision am Perirektalgewebe	51.93↔	Verschluss einer anderen Gallenfistel
48.82↔	Exzision von Perirektalgewebe	51.94↔	Revision einer Gallenwegsanastomose
48.91↔	Inzision einer Rektumstriktur	51.95.20↔	Entfernen e Endoprothese aus d Gallengang, offen chir
48.93↔	Verschluss einer perirektalen Fistel	51.95.21↔	Entfernen e Endoprothese aus dem Gallengang, laparoskop
49.01↔	Inzision eines Perianalabszesses	51.99.00↔	Sonstige Operation an den Gallenwegen, n.n.bez.
49.02↔	Sonstige Inzision am Perianalgewebe	51.99.10↔	Extraktion von Steinen aus anderen Gallengängen
49.03↔	Exzision von Marisken	51.99.11↔	Destruktion an den Gallengängen
49.04↔	Sonstige Exzision am Perianalgewebe	51.99.12↔	Einlage einer Drainage in den Gallengang
49.11↔	Anale Fistulotomie	51.99.13↔	Blutstillung an den Gallengängen
49.12↔	Anale Fistulektomie	51.99.14↔	Revision an den Gallengängen
49.39↔	Sonstige lokale Exz oder Destr von Läs oder Gew a Anus	51.99.20↔	S Op an D Gllwg, Enl o Wh e N slbpx Stn Prt, off chr
49.6↔	Exzision am Anus	51.99.21↔	S Op an D Gllwg, Enl o Wh v mr N slbpx Stn Prt, off chr
49.71↔	Naht einer Verletzung am Anus	51.99.30↔	S Op an D Gllwg, Enl o Wh e N slbpx Stn Prt, Lsk

51.99.31↔	S Op an D Gllwg, Enl o Wh v mr N slbpx Stn Prt, Lsk	54.23↔	Biopsie am Peritoneum
51.99.40↔	S Op an D Gllwg, Enl o Wh e slbpx Stn Prt, off chr	54.3x.00↔	Exz o Destr von Läs o Gew an Bauchw o Nabel, n.n.bez.
51.99.41↔	S Op an D Gllwg, Enl o Wh v 2 slbpx Stn Prt, off chr	54.3x.10↔	Omphalektomie
51.99.42↔	S Op an D Gllwg, Enl o Wh v 3 slbpx Stn Prt, off chr	54.3x.19↔	Sonstige Exz von Läsion oder Gew an Bauchw oder Nabel
51.99.43↔	S Op an D Gllwg, Enl o Wh v 4 slbpx Stn Prt, off chr	54.3x.20↔	Destr von Läsion oder Gewebe an Bauchw oder Nabel
51.99.44↔	S Op an D Gllwg, Enl o Wh v 5 slbpx Stn Prt, off chr	54.3x.99↔	Exz o Destr von Läs o Gew an Bauchw o Nabel, sonstige
51.99.45↔	S Op an D Gllwg, El o Wh v 6 o mr slbpx Stn Prt, off chr	54.51↔	Laparoskopische Lösung von peritonealen Adhäsionen
51.99.50↔	S Op an D Gllwg, Enl o Wchs e slbpx Stnt (Prth), lprsk	54.59↔	Sonstige Lösung von peritonealen Adhäsionen
51.99.51↔	S Op an D Gllwg, Enl o Wh v 2 slbpx Stn Prt, Lsk	54.62↔	Verzögerter Verschluss einer granulierenden Abdominalwunde
51.99.52↔	S Op an D Gllwg, Enl o Wh v 3 slbpx Stn Prt, Lsk	54.63.00↔	Sonstige Naht an der Bauchwand, n.n.bez.
51.99.53↔	S Op an D Gllwg, Enl o Wh v 4 slbpx Stn Prt, Lsk	54.63.10↔	Sonstige Nht an d Bauchw, Nht e Verletzung an d Bauchw
51.99.54↔	S Op an D Gllwg, Enl o Wh v 5 slbpx Stn Prt, Lsk	54.63.99↔	Sonstige Naht an der Bauchwand, sonstige
51.99.55↔	S Op an D Gllwg, Enl o Wh v 6 o mr slbpx Stn Prt, Lsk	54.64.00↔	Naht am Peritoneum, n.n.bez.
51.99.91↔	Sonstige Rekonstruktion der Gallenwegen	54.64.10↔	Nht a Prtn, Nht v Msntrium, Omntm mjs o mns (n Vrtz)
51.99.99↔	Sonstige Operation an den Gallenwegen, sonstige	54.64.99↔	Naht am Peritoneum, sonstige
52.12↔	Offene Biopsie am Pankreas	54.71.00↔	Versorgung einer Gastroschisis, n.n.bez.
52.4↔	Interne Drainage einer Pankreaszyste	54.71.10↔	Versorgung einer Gastroschisis, mit Transplantat oder Prothese
52.51.00↔	Proximale Pankreatektomie, n.n.bez.	54.71.99↔	Versorgung einer Gastroschisis, sonstige
52.51.10↔	Proximale Pankreatektomie, pyloruserhaltend	54.72↔	Sonstige Rekonstruktion an der Bauchwand
52.51.20↔	Proximale Pankreatektomie, duodenumhaltend	54.73↔	Sonstige Rekonstruktion am Peritoneum
52.51.99↔	Proximale Pankreatektomie, sonstige	54.74↔	Sonstige Rekonstruktion am Omentum
52.52↔	Kaudale Pankreatektomie	54.75↔	Sonstige Rekonstruktion am Mesenterium
52.53↔	Radikale subtotale Pankreatektomie	54.92↔	Entfernen eines Fremdkörpers aus der Peritonealhöhle
52.59↔	Sonstige partielle Pankreatektomie	54.99.00↔	Sonstige Operationen in der Abdominal-Region, n.n.bez.
52.6x.00↔	Totale Pankreatektomie, n.n.bez.	54.99.30↔	S Op i d AbdRg, Rs v Gw i d Bauchrg o schr Orgnrdrng
52.6x.99↔	Totale Pankreatektomie, sonstige	54.99.40↔	So Op i d AbdReg, Rev e kutperit Fistel (Kathverwsys)
52.7↔	Radikale Pankreatikoduodenektomie	54.99.41↔	S Op i d AbdRg, Entf o Vrschl e ktrpt Fstl (Kthvrwsys)
52.92↔	Sondierung des Ductus pancreaticus	54.99.50↔	So Op i d AbdReg, Anl e temp Bauchwandverschlusses
52.95.00↔	Sonstige Operation am Pankreas, n.n.bez.	54.99.60↔	Sonstige Operationen in der Abdominal-Region, Lumbotomie
52.95.10↔	Extrakt von Stein(en) aus d Duct pancr, offen chir	54.99.61↔	Sonstige Operationen in der Abdominal-Region, Relumbotomie
52.95.11↔	Extrakt von Stein(en) aus d Duct pancr, laparask	54.99.99↔	Sonstige Operationen in der Abdominal-Region, sonstige
52.95.20↔	Dilatation des Ductus pancreaticus, laparoskopisch	55.02.11↔	Nephrostomie, offen chirurgisch
52.95.30↔	Einlage einer Drainage in den Pankreasgang, offen chir	55.11↔	Pyelotomie
52.95.31↔	Einlage einer Drain in D Pankreasgang, laparoskopisch	55.12↔	Pyelostomie
52.95.40↔	Enl o Wchs e N slbpx Stnt (Prth) i D Pnkrng, offn chr	55.31↔	Marsupialisation einer Läsion an der Niere
52.95.41↔	Enl o Wchs e N slbpx Stnt (Prth) i D Pnkrng, lprsk	55.32↔	Offene Exzision von Läsion oder Gewebe an der Niere
52.95.50↔	Enl o Wchs e slbpx Stnt (Prth) i D Pnkrng, offn chr	55.34↔	Laparoskop Exzision von Läsion oder Gewebe an der Niere
52.95.51↔	Enl o Wchs e slbpx Stnt (Prth) i D Pnkrng, lprsk	55.39.00↔	So Lok Exz o Destr von Läs o Gew an d Niere, n.n.bez.
52.95.60↔	Plastische Rekonstruktion d Duct pancr, laparask	55.39.10↔	S Lk Exz o Dstr v Läs o Gw an d Nier, Exz urtrnsk
52.95.70↔	Plastische Rekonstruktion des Pankreas	55.39.20↔	S Lk Exz o Dstr v Läs o Gw an d Nier, Dstr, Prktrnsrnl
52.95.90↔	Sonstige endoskopische Operation am Pankreas	55.39.21↔	S Lk Exz o Dstr v Läs o Gw an d Nier, Dstr, urtrnsk
52.95.99↔	Sonstige Operation am Pankreas, sonstige	55.39.22↔	S Lk Exz o Dstr v Läs o Gw an d Nier, Dstr, offn chr
52.96↔	Anastomose des Pankreas	55.39.23↔	S Lk Exz o Dstr v Läs o Gw an d Nier, Dstr, lprsk
52.99.00↔	Sonstige offene Operation am Pankreas, n.n.bez.	55.39.29↔	S Lk Exz o Dstr v Läs o Gw an d Nier, Dstr, S Zg
52.99.10↔	Sonstige off Op a Pankreas, Dilat d Duct pancr	55.39.99↔	So Lok Exz o Destr von Läs o Gew an d Niere, So
52.99.20↔	Sonstige off Op a Pankr, Plast Reko d Duct pancr	55.4↔	Partielle Nephrektomie
52.99.99↔	Sonstige offene Operation am Pankreas, sonstige	55.51.00↔	Nephroureterektomie, n.n.bez.
53.41↔	Operation einer Umbilikalhernie mit Transplantat oder Prothese	55.51.01↔	Nephroureterektomie, ausser zur Transplantation
53.49↔	Sonstige Operation einer Umbilikalhernie	55.51.02↔	Nephrektomie zur Transplantation, Lebendspende
53.51↔	Operation einer Narbenhernie	55.51.99↔	Nephroureterektomie, sonstige
53.61↔	Operation einer Narbenhernie mit Transplantat oder Prothese	55.52↔	Nephrektomie einer belassenen Niere
53.7↔	Operation einer Zwerchfellhernie, abdominaler Zugang	55.53↔	Entfernen einer transplantierten oder abgestossenen Niere
53.80↔	Op e Zwerchfellhernie d thorakalen Zugang, n.n.bez.	55.54↔	Beidseitige Nephrektomie
53.81↔	Plikatur des Zwerchfells	55.61↔	Autotransplantation einer Niere
53.82↔	Operation einer parasternalen Hernie	55.7↔	Nephropexie
54.0x.00↔	Inzision an der Bauchwand, n.n.bez.	55.81↔	Naht einer Rissverletzung an der Niere
54.0x.10↔	Inzision an d Bauchw, Extraperitoneale Drain d Bauchw	55.82↔	Verschluss einer Nephrostomie und Pyelostomie
54.0x.99↔	Inzision an der Bauchwand, sonstige	55.83↔	Verschluss von anderen Nierenfisteln
54.11↔	Probelaparotomie	55.85↔	Symphiotomie einer Hufeiseniere
54.12.00↔	Wiedereröffnung einer kürzlichen Laparotomie, n.n.bez.	55.86↔	Anastomose an der Niere
54.12.10↔	Wiedereröffn e kürzlichen Laparot, SecondlookLaparot	55.87↔	Plastische Rekonstruktion am pyeloureteralen Übergang
54.12.99↔	Wiedereröffnung einer kürzlichen Laparotomie, sonstige	55.89↔	Sonstige plastische Rekonstruktion an der Niere
54.19.00↔	Sonstige Laparotomie, n.n.bez.	55.91↔	Nierendekapsulation
54.19.10↔	Sonstige Laparotomie, Laparotomie mit Drainage	55.96↔	Sonstige Injektion einer therapeutischen Substanz in eine Niere
54.19.99↔	Sonstige Laparotomie, sonstige	55.99.00↔	Sonstige Operationen an der Niere, n.n.bez.
54.21.00↔	Laparoskopie, n.n.bez.	55.99.10↔	Sonstige Op an d Niere, Revisionsoperation an d Niere
54.21.10↔	Laparoskopie, Diagnostische Laparoskopie	55.99.99↔	Sonstige Operationen an der Niere, sonstige
54.21.20↔	Laparoskopie, Zugangsweg f Chir (Ther) Interventionen	56.0x.00↔	Transurethr Entf e Obstr v Uret u Nierenbec, n.n.bez.
54.21.30↔	Laparoskopie, Laparoskopie mit Drainage	56.0x.10↔	Trnsrthr Entf e Obstr v Urt u Niernbc, Entf e Hrnt
54.21.99↔	Laparoskopie, sonstige	56.0x.11↔	Transurethr Entf e Obstr v Uret u Nierenbec, Entf e Fk

56.0x.99↔	Transurethr Entf e Obstr von Ureter und Nierenbec, So	56.93↔	Ersetzen eines elektronischen Ureterstimulators
56.1x.00↔	Ureterale Meatotomie, n.n.bez.	56.94↔	Entfernen eines elektronischen Ureterstimulators
56.1x.10↔	Ureterale Meatotomie, perkutan-transvesikal	56.95↔	Ligatur an einem Ureter
56.1x.11↔	Ureterale Meatotomie, transurethral	56.99.00↔	Sonstige Operationen an einem Ureter, n.n.bez.
56.1x.12↔	Ureterale Meatotomie, offen-chirurgisch	56.99.10↔	Freilegung des Ureters (zur Exploration)
56.1x.99↔	Ureterale Meatotomie, sonstige	56.99.20↔	Revisionsoperation am Ureter, offen chirurgisch
56.2x.00↔	Ureterotomie, n.n.bez.	56.99.21↔	Revisionsoperation am Ureter, sonstiger Zugang
56.2x.10↔	Ureterotomie, perkutan-transrenal	56.99.30↔	So Op an e Ureter, Injekt b Ostiuminsuf, transurethral
56.2x.11↔	Ureterotomie, perkutantransrenal mit Entf e Harnst	56.99.31↔	So Op an e Ureter, Injekt b Ostiuminsuf, offen chir
56.2x.20↔	Ureterotomie, ureterorenoskopisch	56.99.32↔	So Op an e Ureter, Injekt b Ostiuminsuf, So Zugang
56.2x.30↔	Ureterotomie, offen chirurgisch	56.99.99↔	Sonstige Operationen an einem Ureter, sonstige
56.2x.40↔	Ureterotomie, laparoskopisch	57.12↔	Lösung von intralum Adhäs mit Inzision an d Harnbl
56.2x.99↔	Ureterotomie, sonstige	57.21↔	Vesikostomie
56.40↔	Ureterektomie, n.n.bez.	57.22↔	Revision einer Vesikostomie
56.41.00↔	Partielle Ureterektomie, n.n.bez.	57.51↔	Exzision des Urachus
56.41.10↔	Part Ureterektomie, Res d Ureterostiums, Perkransves	57.58↔	Laparask Exz o Destr von and Läs o Gew an d Harnbl
56.41.11↔	Part Ureterektomie, Res d Ureterostiums, transurethral	57.59.00↔	Off Exz o Destr v and Läs o Gew an d Harnbl, n.n.bez.
56.41.12↔	Part Ureterektomie, Res d Ureterostiums, offen chir	57.59.10↔	Off Exz o Dstr v and Läs o Gw an d Hrnbl, Exz, offn chr
56.41.20↔	Partielle Ureterektomie, offen chirurgisch	57.59.20↔	Off Exz o Destr v and Läs o Gew an d Harnbl, Myektomie
56.41.21↔	Partielle Ureterektomie, laparoskopisch	57.59.99↔	Off Exz o Destr von and Läs o Gew an d Harnbl, So
56.41.30↔	Partielle Ureterektomie, Resektion eines Ureterstumpfes	57.6x.00↔	Partielle Zystektomie, n.n.bez.
56.41.40↔	Resektion einer Ureterozele, transurethral	57.6x.10↔	Part Zystektomie, oh Ureterneomplantation, offen chir
56.41.41↔	Resektion einer Ureterozele, offen chirurgisch	57.6x.11↔	Part Zystektomie, oh Ureterneomplantation, laparask
56.41.49↔	Resektion einer Ureterozele, sonstiger Zugang	57.6x.12↔	Part Zystekt, m eins o beids Ureterneomimpl, offen chir
56.41.99↔	Partielle Ureterektomie, sonstige	57.6x.13↔	Part Zystekt, m eins o beids Ureterneomimpl, laparask
56.42↔	Totale Ureterektomie	57.6x.20↔	Prt Zystkt, Sprtrg o sbtt Rsktion, o Urtrnimpl, off chr
56.51.00↔	Aufbau einer kutanen Ureteroileostomie, n.n.bez.	57.6x.21↔	Prt Zystkt, Sprtrg o sbtt Rs, oh Urtrneomimpl, lprsk
56.51.10↔	Afb e kt Urt, Urkt [IlmCndt] o Urtktst [Kln/SgmCndt], off chr	57.6x.22↔	Prt Zystkt, Sprtrg o sbtt Rs m o bds Urtrimpl, off chr
56.51.11↔	Afb e kt Urt, Urkt [IlmCndt] o Urtktst [Kln/SgCdt], Lsk	57.6x.23↔	Prt Zystkt, Sprtrg o sbt Rs m eins o beids Urtrimpl, Lsk
56.51.12↔	Afb e kt Urtlst, m Drmntprnt [Cndt] (N kntn Strm), S Zg	57.6x.99↔	Partielle Zystektomie, sonstige
56.51.20↔	Afb e kt Urtlst, Umwdl e and sprvs Hrnbl i e ktn Urtlst	57.71.00↔	Radikale Zystektomie, n.n.bez.
56.51.30↔	Aufb e kut Ureteroileostomie, m Darmres (kontin Stoma)	57.71.10↔	Rad Zystektomie, oh Urethrektomie, b Mann, offen chir
56.51.99↔	Aufbau einer kutanen Ureteroileostomie, sonstige	57.71.11↔	Rad Zystektomie, oh Urethrektomie, b Mann, laparask
56.52.00↔	Revision einer kutanen Ureteroileostomie, n.n.bez.	57.71.20↔	Rad Zystektomie, m Urethrektomie, b Mann, offen chir
56.52.10↔	Rev e kut Uretilst, m Darminterponat [Conduit]	57.71.21↔	Rad Zystektomie, m Urethrektomie, b Mann, laparask
56.52.20↔	Rev e kut Ureteroileostomie, m Darmres (kontin Stoma)	57.71.30↔	Rad Zystektomie, oh Urethrekt, b d Frau, offen chir
56.52.99↔	Revision einer kutanen Ureteroileostomie, sonstige	57.71.31↔	Rad Zystektomie, oh Urethrektomie, b d Frau, laparask
56.61.00↔	Aufbau einer anderen kutanen Ureterostomie, n.n.bez.	57.71.40↔	Rad Zystektomie, m Urethrektomie, b d Frau, offen chir
56.61.10↔	Afb e and kt Urtrst, Urtrkneostomie u Trnsrkrnstmie, Lsk	57.71.41↔	Rad Zystektomie, m Urethrektomie, b d Frau, laparask
56.61.20↔	Afb e and kt Urtrs, Uwdl e and sprvs Hrnbl i e kn Urtrst	57.71.50↔	Rd Zystkt, BEvszrtion (Exnt) b Mnn, offn chr
56.61.99↔	Aufbau einer anderen kutanen Ureterostomie, sonstige	57.71.51↔	Rad Zystekt, BeEviszeration (Exent) b Mann, laparask
56.62↔	Revision einer anderen kutanen Ureterostomie	57.71.99↔	Radikale Zystektomie, sonstige
56.71.00↔	Harnableitung in den Darm, n.n.bez.	57.79.00↔	Sonstige totale Zystektomie, n.n.bez.
56.71.10↔	Ureterosigmoideostomie m Reservoirbildung, offen chir	57.79.10↔	So tot Zystekt, Einf Zystekt, b Mann, offen chir
56.71.11↔	Ureterosigmoideostomie mit Reservoirbildung, laparask	57.79.11↔	So tot Zystektomie, Einf Zystektomie, b Mann, laparask
56.71.20↔	Umwandlung e and supravas Harnabl i e Harnabl i D Darm	57.79.20↔	So tot Zystekt, Einf Zystekt, b d Frau, offen chir
56.71.99↔	Harnableitung in den Darm, sonstige	57.79.21↔	So tot Zystekt, Einf Zystekt, b d Frau, laparask
56.72↔	Revision einer ureterointestinalen Anastomose	57.79.99↔	Sonstige totale Zystektomie, sonstige
56.73↔	Nephrozystanastomose, n.n.bez.	57.81↔	Naht einer Harnblasenverletzung
56.74.00↔	Ureterozystoneostomie, n.n.bez.	57.82↔	Verschluss einer Zystostomie
56.74.10↔	Urtzystst, Isl Antrflpl (z.B. n LchGrgoir), offn chr	57.83↔	Verschluss einer vesikointestinalen Fistel
56.74.11↔	Urtzystst, Isl Antrflpl (z.B. n LchGrgoir), lprkpsch	57.84.00↔	Verschluss einer anderen Harnblasenfistel, n.n.bez.
56.74.20↔	Ureterozystoneostomie, mit Uretermodellage	57.84.10↔	Verschluss e vesikovaginalen Fistel, offen chir (abd)
56.74.99↔	Ureterozystoneostomie, sonstige	57.84.11↔	Verschluss einer vesikovaginalen Fistel, vaginal
56.75↔	Transureteroureterostomie	57.84.12↔	Verschluss einer vesikovaginalen Fistel, transvesikal
56.79↔	Sonstige Anastomose eines Ureters oder Harnableitung	57.84.13↔	Verschluss einer vesikovaginalen Fistel, laparoskopisch
56.81↔	Lösung von intraluminalen Adhäsionen im Ureter	57.84.20↔	Verschluss einer vesikokutanen Fistel, offen chir
56.82↔	Naht einer Ureterverletzung	57.84.21↔	Verschluss einer vesikokutanen Fistel, laparoskopisch
56.83↔	Verschluss einer Ureterostomie	57.84.99↔	Verschluss einer anderen Harnblasenfistel, sonstige
56.84.00↔	Verschluss einer anderen Ureterfistel, n.n.bez.	57.85↔	Zystourethroplastik und Plast Reko a Harnblhals
56.84.10↔	Verschluss einer Ureter-Darm-Fistel, offen chirurgisch	57.87.00↔	Rekonstruktion an der Harnblase, n.n.bez.
56.84.11↔	Verschluss einer Ureter-Darm-Fistel, laparoskopisch	57.87.10↔	Reko an d Harnbl, m Ileum, Kolon o Mag, offen chir
56.84.20↔	Verschluss einer ureterovaginale Fistel, offen chir	57.87.11↔	Reko an d Harnbl, m Ileum, Kolon o Mag, laparask
56.84.21↔	Verschluss einer ureterovaginale Fistel, laparoskopisch	57.87.20↔	Umwdl e and supravas Harnabl i e Ersharnbl, offen chir
56.84.22↔	Verschluss einer ureterovaginale Fistel, vaginal	57.87.21↔	Umwdl e and supravas Harnabl i e Ersharnbl, laparask
56.84.99↔	Verschluss einer anderen Ureterfistel, sonstige	57.87.30↔	Reduktionsplastik der Harnblase, offen chirurgisch
56.85↔	Ureteropexie	57.87.31↔	Reduktionsplastik der Harnblase, laparoskopisch
56.86↔	Entfernen einer Ureterligatur	57.87.40↔	Augmentation der Harnblase, offen chirurgisch
56.89↔	Sonstige plastische Rekonstruktion an einem Ureter	57.87.41↔	Augmentation der Harnblase, laparoskopisch
56.92↔	Implantation eines elektronischen Ureterstimulators	57.87.99↔	Rekonstruktion an der Harnblase, sonstige

57.88↔	Sonstige Anastomose an der Harnblase	58.47↔	Urethrale Meatoplastik
57.89↔	Sonstige plastische Rekonstruktion an der Harnblase	58.49.00↔	Sonstige plastische Rekonstruktion an der Urethra, n.n.bez.
57.92↔	Dilatation am Harnblasenhals	58.49.10↔	Einz Plast Rekonstruktion d Urethra, m Präpu o Penish
57.93.00↔	(Postoperative) Blutstillung an der Harnblase, n.n.bez.	58.49.11↔	Einz Plast Reko d Ureth, m Mund o Harnblschlh, So Reko
57.93.10↔	(Postoperative) Blutstillung an der Harnblase, perkutan	58.49.20↔	Zweiz Plst Rk d Urth, erst Stzng, m Präp o Pnsh
57.93.11↔	(Postoperative) Blutstillung an der Harnblase, transurethral	58.49.21↔	Zweiz Plst Rk d Urth, erst Stzng, m Mnd o Hrnblschlh
57.93.12↔	(Postoperative) Blutstillung an der Harnblase, offen chirurgisch	58.49.29↔	S Plst Rk d Urth, zweizeitig, erst Stzng, S Rk
57.93.13↔	(Postoperative) Blutstillung an der Harnblase, laparoskopisch	58.49.99↔	Sonstige plastische Rekonstruktion an der Urethra, sonstige
57.93.14↔	(Postoperative) Blutstillung an der Harnblase, über ein Stoma	58.5x.00↔	Lösung einer Urethrastriktur, n.n.bez.
57.93.99↔	(Postoperative) Blutstillung an der Harnblase, sonstige	58.5x.10↔	Lös e Urthstrkr, Trnsrthr Inzsd d Sphnct urthrae extrns
57.96↔	Implantation eines elektronischen Blasenstimulators	58.5x.20↔	Lösung einer Urethrastriktur, Urethrotomia interna
57.97↔	Ersetzen eines elektronischen Blasenstimulators	58.5x.99↔	Lösung einer Urethrastriktur, sonstige
57.98↔	Entfernen eines elektronischen Blasenstimulators	58.6↔	Dilatation der Urethra
57.99.00↔	Sonstige Operationen an der Harnblase, n.n.bez.	58.91↔	Inzision am Periurethralgewebe
57.99.10↔	Entf e Steines aus e Ershrnbl, offen chir o laparask	58.92↔	Exzision am Periurethralgewebe
57.99.11↔	Ef e Stns au e Ershrnbl, trnsrth, Prk, übr ein Stm o S	58.93↔	Implantation eines künstlichen Harnblasensphinkters
57.99.12↔	Entf e Fk aus e Ershrnbl, offen chir oder laparask	58.94↔	Adjustierbare Harninkontinenztherapie
57.99.13↔	Entf e Fk aus e Ershrnbl, trnsrth, Prk, übr ein Stm o S	59.00↔	Retroperitoneale Dissektion, n.n.bez.
57.99.14↔	Entf v Schleim aus e Ershrnbl, offen chir o laparask	59.02↔	Sonst Lösung von perirenenal o periureteralen Adhäsionen
57.99.15↔	Ef v Schlim au e Ershrnbl, trnsrth, Prk, übr ein Stm o S	59.03.00↔	Laparask Lös von periren o periuret Adhäs, n.n.bez.
57.99.16↔	Exz v erkr Gw aus e Ershrnbl, offn chr, lprsk o Prk	59.03.10↔	Ureterolyse ohne intraperi Verlagerung, laparoskopisch
57.99.17↔	Exz v erkr Gw aus e Ershrnbl, trnsrth, übr ein Stm o S	59.03.11↔	Ureterolyse mit intraperi Verlagerung, laparoskopisch
57.99.20↔	Injektionsbehandlung an der Harnblase, perkutan	59.03.99↔	Laparask Lös von periren o periuret Adhäs, sonstige
57.99.21↔	Injektionsbehandlung an der Harnblase, transurethral	59.09↔	Sonstige Inzision am perirenenal oder periureteralen Gewebe
57.99.22↔	Injektionsbehandlung an der Harnblase, offen chir	59.11↔	Sonstige Lösung von perivesikalen Adhäsionen
57.99.23↔	Injektionsbehandlung an der Harnblase, laparoskopisch	59.12↔	Laparoskopische Lösung von perivesikalen Adhäsionen
57.99.24↔	Injektionsbehandlung an der Harnblase, über ein Stoma	59.19↔	Sonstige Inzision am perivesikalen Gewebe
57.99.30↔	Revision an der Harnblase, perkutan	59.21↔	Biopsie am perirenenal oder perivesikalen Gewebe
57.99.31↔	Revision an der Harnblase, transurethral	59.91↔	Exzision am perirenenal oder perivesikalen Gewebe
57.99.32↔	Revision an der Harnblase, offen chirurgisch	59.92↔	Sonst Operationen am perirenenal o perivesikalen Gewebe
57.99.33↔	Revision an der Harnblase, laparoskopisch	59.95↔	Desintegration eines Harnsteins mit Ultraschall
57.99.34↔	Revision an der Harnblase, über ein Stoma	59.99↔	Sonstige Operationen an den Harnorganen
57.99.40↔	Operative Harnblasendehnung, n.n.bez.	60.93↔	Plastische Rekonstruktion an der Prostata
57.99.41↔	Operative Harnblasendehnung, offen chirurgisch	60.94↔	Blutstillung an der Prostata
57.99.42↔	Operative Harnblasendehnung, laparoskopisch	61.0x.00↔	Inzis u Drain an Skrot u Tunic vag test, n.n.bez.
57.99.43↔	Operative Harnblasendehnung, transurethral	61.0x.10↔	Inzis u Drain an Skrot u Tunic vag test, z Fremdkentf
57.99.44↔	Operative Harnblasendehnung, perkutan	61.0x.99↔	Inzis und Drain an Skrot und Tunica vaginalis test, So
57.99.45↔	Operative Harnblasendehnung, über ein Stoma	61.3x.00↔	Exz oder Destr von Lös oder Gew a Skrotum, n.n. bez.
57.99.49↔	Operative Harnblasendehnung, sonstige	61.3x.10↔	Exz o Destr von Lös o Gew a Skrotum, Part Resektion
57.99.99↔	Sonstige Operationen an der Harnblase, sonstige	61.3x.11↔	Exz o Destr von Lös o Gew a Skrotum, totale Resektion
58.0↔	Urethrotomie	61.3x.12↔	Exz o Destr von Lös o Gew a Skrotum, Rad Resektion
58.1↔	Urethrale Meatotomie	61.3x.99↔	Exz oder Destr von Läsion oder Gew a Skrotum, sonstige
58.24↔	Biopsie am Periurethralgewebe	61.42↔	Verschluss einer Fistel am Skrotum
58.39.00↔	So Lok Exz o Destr von Lös o Gew an d Ureth, n.n.bez.	61.49↔	So Plast Reko an Skrot und Tunica vaginalis testis
58.39.10↔	S Lk Exz o Dstr v Lös o Gw an d Urth, Exz, offn chr	61.92↔	Exz e Lös an d Tunic vag test, m Ausn e Hydrocel test
58.39.20↔	S Lk Exz o Dstr v Lös o Gw an d Urth, Dstr, Prktrnsvs	61.99↔	Sonstige Operationen an Skrotum und Tunica vaginalis testis
58.39.30↔	Urethrektomie als selbstständiger Ingr b d Frau, einf	62.0↔	Inzision am Hoden
58.39.31↔	Urethrektomie als selbstständiger Ingr b d Frau, radikal	62.3x.00↔	Einseitige Orchidektomie, n.n.bez.
58.39.32↔	Urethrektomie als selbstständiger Ingr b Mann, einf	62.3x.10↔	Einseitige Orchidektomie, skrotal, ohne Epidymektomie
58.39.33↔	Urethrektomie als selbstständiger Ingr b Mann, radikal	62.3x.11↔	Einseitige Orchidektomie, skrotal, mit Epidymektomie
58.39.99↔	So Lok Exz o Destr von Lös o Gew an d Urethra, So	62.3x.20↔	Einseitige Orchidektomie, Inguinalhoden, ohne Epidymektomie
58.41↔	Naht einer Urethraverletzung	62.3x.21↔	Einseitige Orchidektomie, Inguinalhoden, mit Epidymektomie
58.42↔	Verschluss einer Urethrostomie	62.3x.30↔	Einseitige Orchidektomie, Abdominalhoden, offen chirurgisch
58.43.00↔	Verschluss einer anderen Urethrafistel, n.n.bez.	62.3x.31↔	Einseitige Orchidektomie, Abdominalhoden, laparoskopisch
58.43.10↔	Verschluss e urethrovaginalen Fistel, offen chir (abd)	62.3x.40↔	Einseitige Orchidektomie, radikal
58.43.11↔	Verschluss e urethrovaginalen Fistel, laparask	62.3x.99↔	Einseitige Orchidektomie, sonstige
58.43.12↔	Verschluss einer urethrovaginalen Fistel, vaginal	62.41↔	Entfernen beider Hoden im gleichen Eingriff
58.43.20↔	Verschluss einer urethrokutanen Fistel	62.42↔	Entfernen eines belassenen Hodens
58.43.30↔	Verschluss einer urethrorektalen Fistel	62.61↔	Naht einer Hodenverletzung
58.43.99↔	Verschluss einer anderen Urethrafistel, sonstige	62.69↔	Sonstige plastische Rekonstruktion am Hoden
58.44↔	Reanastomose der Urethra	63.51↔	Naht eines Risses an Funiculus spermaticus und Epididymis
58.45.00↔	Plast Rekonstruktion b Hypospad o Eüpispad, n.n.bez.	63.53↔	Transplantation eines Funiculus spermaticus
58.45.10↔	Plast Rekonstruktion b Hypospad o Eüpispad, b d Frau	63.59↔	Sonstige Plast Reko an Funic spermaticus und Epidid
58.45.20↔	Plst Rk b Hysp o Eüpspd, b Mnn, Schfffrchtng u Chrdktnie	63.81↔	Naht einer Verletzung an Ductus deferens und Epididymis
58.45.21↔	Plast Reko b Hypospad o Eüpispad, b Mann, So Verfahren	63.82↔	Plastische Rekonstruktion e chir durchgetr Duct def
58.45.99↔	Plast Rekonstruktion b Hypospad o Eüpispad, sonstige	63.89↔	Sonstige Rekonstruktion an Ductus deferens und Epididymis
58.46.00↔	Sonstige Rekonstruktion der Urethra, n.n.bez.	63.94↔	Lösung von Adhäsionen am Funiculus spermaticus
58.46.10↔	Rekonstruktion d dist Teils d Urethra nach Verletzung	64.3x.00↔	Amputation des Penis, n.n.bez.
58.46.11↔	Rk d Prs prsttc o d Prs mmbncea d Urth n Vrltz	64.3x.10↔	Amputation des Penis, partiell
58.46.99↔	Sonstige Rekonstruktion der Urethra, sonstige	64.3x.11↔	Amputation des Penis, total

64.3x.12↔	Amputation des Penis, Emaskulation	70.61.00↔	Konstruktion einer Vagina, n.n.bez.
64.3x.99↔	Amputation des Penis, sonstige	70.61.11↔	Konstruktion einer Vagina gestielter Haut d Penis (zur Geschlummw)
64.41↔	Naht einer Penisverletzung	70.61.99↔	Konstruktion einer Vagina, sonstige
64.42↔	Lösung einer Chorda des Penis	70.62↔	Rekonstruktion der Vagina
64.43↔	Konstruktion eines Penis	70.63↔	Konstruktion einer Vagina mit Transplantat oder Prothese
64.44.00↔	Rekonstruktion des Penis, n.n.bez.	70.64↔	Rekonstruktion der Vagina mit Transplantat oder Prothese
64.44.10↔	Rekonstruktion des Penis, Streckung des Penischaftes	70.71↔	Naht einer Vaginaverletzung
64.44.11↔	Rk d Pns, Kr e pskt Trsp o e vrg Pns (cld pns o brd pns)	70.72.00↔	Verschluss einer kolovaginalen Fistel, n.n.bez.
64.44.99↔	Rekonstruktion des Penis, sonstige	70.72.10↔	Verschluss e kolovaginalen Fistel, offen chir (abd)
64.45↔	Reimplantation des Penis	70.72.20↔	Verschluss einer kolovaginalen Fistel, vaginal
64.49↔	Sonstige plastische Rekonstruktion am Penis	70.72.30↔	Verschluss einer kolovaginalen Fistel, laparoskopisch
64.92.00↔	Inzision am Penis, n.n.bez.	70.72.99↔	Verschluss einer kolovaginalen Fistel, sonstige
64.92.10↔	Inzision am Penis, Frenulotomie	70.73.00↔	Verschluss einer rektovaginalen Fistel, n.n.bez.
64.92.20↔	Inzision am Penis, sonstige Operationen am Präputium	70.73.10↔	Verschluss e rektovaginalen Fistel, offen chir (abd)
64.92.99↔	Inzision am Penis, sonstige	70.73.20↔	Verschluss einer rektovaginalen Fistel, vaginal
65.71↔	Sonstige einfache Naht am Ovar	70.73.30↔	Verschluss einer rektovaginalen Fistel, laparoskopisch
65.72↔	Sonstige Reimplantation eines Ovars	70.73.99↔	Verschluss einer rektovaginalen Fistel, sonstige
65.73↔	Sonstige Salpingoovarioplastik	70.74↔	Verschluss einer vaginointestinalen Fistel
65.74↔	Laparoskopische einfache Naht am Ovar	70.75↔	Verschluss einer anderen Vaginalfistel
65.75↔	Laparoskopische Reimplantation eines Ovars	70.79.00↔	Sonstige Plast Rekonstruktion an d Vagina, n.n.bez.
65.76↔	Laparoskopische Salpingoovarioplastik	70.79.10↔	Sonstige vaginale Kolporrhaphie mit Beckenbodenplastik
65.79↔	Sonstige plastische Rekonstruktion am Ovar	70.79.99↔	Sonstige plastische Rekonstruktion an der Vagina, sonstige
65.81.00↔	Laparask Lös von Adhäs an Ovar u Tub uterina, n.n.bez.	71.01↔	Lösung von Adhäsionen an der Vulva
65.81.10↔	Laparask Lös v Adhäs an Ovr u Tb utr a Prtn d wbl Bckns	71.71↔	Naht einer Verletzung von Vulva oder Perineum
65.81.99↔	Laparask Lös von Adhäs an Ovar und Tuba uterina, So	71.72↔	Verschluss einer Fistel an Vulva oder Perineum
65.89.00↔	So Lös von Adhäs von Ovar und Tuba uterina, n.n.bez.	71.73↔	Konstruktion des Introitus vaginae
65.89.10↔	So Lös von Adhäs von Ovar und Tuba uterina, offen chir	71.79↔	Sonstige plastische Rekonstruktion an Vulva und Perineum
65.89.11↔	So Lös v Adhäs v Ovar u Tub uter, m mikrochir Versorg	71.8↔	Sonstige Operationen an der Vulva
65.89.12↔	S Lös v Adhäs v Ovr u Tb utr a Prtn d wbl Bckns, off chr	75.50↔	Naht eines frischen geburtsbedingten Uterusrisses, n.n.bez.
65.89.13↔	S Ls v Adhs v Ovr u Tb utr a Prtn wbl Bckn, m mkrchr Vrs	75.52↔	Naht eines frischen geburtsbedingten Risses des Corpus uteri
65.89.99↔	So Lös von Adhäs von Ovar und Tuba uterina, So	76.09.00↔	Sonstige Inzision an Gesichtsschädelknochen, n.n.bez.
65.95↔	Lösung einer Torsion am Ovar	76.09.10↔	Reosteotomie nach Frakturposition
66.71↔	Einfache Naht an einer Tuba uterina	76.09.99↔	Sonstige Inzision an Gesichtsschädelknochen, sonstige
66.79.00↔	Sonstige Plast Reko an d Tuba uterina, n.n. bez.	76.11.00↔	Biopsie an Gesichtsschädelknochen, n.n.bez.
66.79.10↔	So Plast Reko an d Tuba uterina, offen chir (abd)	76.11.11↔	Offene Biopsie (mit Inzision) an Gesichtsschädelknochen
66.79.20↔	Sonstige plastische Rekonstruktion an der Tuba uterina, vaginal	76.11.99↔	Biopsie an Gesichtsschädelknochen, sonstige
66.79.21↔	So Plast Reko an d Tub uter, vaginal, laparask assist	76.19.11↔	Offene Biopsie (mit Inzision) am Kiefergelenk
66.79.30↔	Sonstige Plast Reko an d Tuba uterina, laparask	76.2x.00↔	Lokale Exz oder Destr e Läsion an Gschk, n.n.bez.
66.79.99↔	Sonst plastische Rekonstruktion an der Tuba uterina, sonst	76.2x.10↔	Dekortikation eines Gesichtsschädelknochens
67.31↔	Marsupialisation einer Zervixzyste	76.2x.11↔	Exzision von periostalem Gewebe an Gesichtsschädelknochen
67.32↔	Destruktion einer Läsion an der Zervix durch Kauterisation	76.2x.12↔	Abtragung (modellierende Osteotomie) an Gesichtsschädln
67.34↔	Destr von Läsion oder Gewebe an d Zervix d Elektrkoag	76.2x.20↔	Destruktion einer Läsion an Gesichtsschädelknochen
67.35↔	Destr von Läs oder Gew an d Zervix d Laserkoagulation	76.2x.99↔	Lokale Exz oder Destr e Läsion an Gschk, sonstige
67.39↔	Sonstige Exz oder Destr von Läs oder Gew an d Zervix	76.31.00↔	Partielle Mandibulektomie, n.n.bez.
67.51↔	Transabdominale Cerclage der Zervix	76.31.10↔	Partielle Mandibulektomie ohne Rekonstruktion
67.59↔	Sonstige Rekonstruktion am inneren Muttermund	76.31.20↔	Part Mandekt, Reko m mikrovaskanast Transplantat
67.61↔	Naht eines Zervixrisses	76.31.21↔	Part Mandekt, m Kontdurchtr und alloplastischer Reko
67.62↔	Verschluss einer zervikalen Fistel	76.31.29↔	Partielle Mandibulektomie mit sonstiger Rekonstruktion
67.69↔	Sonstige plastische Rekonstruktion an der Zervix	76.31.99↔	Partielle Mandibulektomie, sonstige
68.0↔	Hysterotomie	76.39.00↔	Partielle Ostektomie an anderen Gesichtsschädln, nnbez
69.23↔	Plast Reko b chron Invers uteri m vaginalem Zugang	76.39.10↔	Part Ostekt an and Gschk, Reko m mikrovaskanast Tx
69.29↔	Sonstige Plast Reko an Uterus und uterinem Halteapp	76.39.11↔	Part Ostekt an and Gschk, Reko von Weich und Hart
69.41↔	Naht eines Risses am Uterus	76.39.19↔	Partielle Ostekt an and Gschk, sonstige Rekonstruktion
69.42↔	Verschluss einer Uterusfistel	76.39.99↔	Partielle Ostektomie an anderen Gesichtsschädln, sonst
69.49.00↔	So Plast Reko a Uterus und Metroplastik, n.n.bez.	76.41.00↔	Totale Mandibulektomie m glz Rekonstruktion, n.n.bez.
69.49.10↔	So Plast Reko a Uter u Metroplastik, offen chir (abd)	76.41.10↔	Tot Mandekt m glz Reko, Reko m mikrovaskanast Tx
69.49.20↔	Sonstige Plast Reko a Uterus und Metroplastik, vaginal	76.41.99↔	Totale Mandibulektomie m glz Rekonstruktion, sonstige
69.49.21↔	S Plst Rk a Utr u Mtrplstik, vg, lprsk asst	76.42↔	Sonstige totale Mandibulektomie
69.49.30↔	So Plast Reko a Uterus und Metroplastik, laparask	76.43.00↔	Sonstige Rekonstruktion der Mandibula, n.n.bez.
69.49.99↔	So Plast Reko a Uterus und Metroplastik, So	76.43.10↔	Sonstige Reko d Mand m mikrovaskanast Transplantat
70.12↔	Kuldotomie	76.43.11↔	Plast Rekonstruktion Einf Defekte d Mand d CADImplant
70.13↔	Lösung von intraluminalen Adhäsionen der Vagina	76.43.12↔	Plast Reko grosser o kompl Defekte d Mand d CADImplant
70.22↔	Kuldoskopie	76.43.99↔	Sonstige Rekonstruktion der Mandibula, sonstige
70.33.00↔	Exzision oder Destruktion einer Läsion an der Vagina, n.n.bez.	76.44.00↔	Totale Ostekt an and Gschk m glz Reko, n.n.bez.
70.33.10↔	Destruktion einer Läsion an der Vagina, n.n.bez.	76.44.10↔	Tot Ostekt an and Gschk, Reko m mikrovaskanast Tx
70.33.11↔	Destruktion einer Läsion an der Vagina, Kauterisation	76.44.11↔	Tot Ostekt an and Gschk, Reko m Ni vaskularisiertem Tx
70.33.12↔	Destruktion einer Läsion an der Vagina, Elektrokoagulation	76.44.19↔	Totale Ostekt an and Gschk m sonstiger Rekonstruktion
70.33.13↔	Destruktion einer Läsion an der Vagina, Laserkoagulation	76.44.99↔	Totale Ostekt an and Gschk m glz Reko, sonstige
70.33.14↔	Destruktion einer Läsion an der Vagina, Kryokoagulation	76.45↔	Sonst totale Ostektomie an anderen Gesichtsschädelknochen
70.33.99↔	Exzision oder Destruktion einer Läsion an der Vagina, sonstige	76.46.00↔	Sonstige Rekonstruktion an and Gschk, n.n.bez.

76.46.10↔	So Reko an and Gschk m mikrovaskanast Transplantat	76.77.99↔	Offene Reposition einer Processus alveolaris-Fraktur, sonstige
76.46.99↔	Sonstige Rekonstruktion an and Gschk, sonstige	76.78.00↔	Sonstige geschl Reposition e Gesichtsschäfx, n.n.bez.
76.5x.00↔	Temporomandibuläre Arthroplastik, n.n.bez.	76.78.10↔	Geschlossene Reposition einer Stirnhöhlenvorderwandfraktur
76.5x.10↔	Kondylektomie am Kiefergelenk mit Rekonstruktion	76.78.11↔	Endoskopische Reposition einer Stirnhöhlenvorderwandfraktur
76.5x.19↔	Sonstige Kondylektomie am Kiefergelenk	76.78.20↔	Geschlossene Reposition einer Orbitafraktur
76.5x.20↔	Diskoplastik am Kiefergelenk mit Rekonstruktion	76.78.21↔	Endoskopische Reposition einer Orbitafraktur
76.5x.29↔	Sonstige Diskoplastik am Kiefergelenk	76.78.99↔	Sonstige geschl Reposition e Gesichtsschäfx, sonstige
76.5x.30↔	Exst d Disc articul a Kiefergelenk mit Rekonstruktion	76.79.00↔	Sonstige offene Reposition e Gesichtsschäfx, n.n.bez.
76.5x.39↔	Sonstige Exstirpation d Discus articul a Kiefergelenk	76.79.10↔	Sonstige offene Reposition einer Fraktur des Orbitadaches
76.5x.40↔	Resektion am Tuberculum articulare des Kiefergelenks	76.79.11↔	Sonstige offene Reposition e Fx d lateralen Orbitawand
76.5x.41↔	Plastische Rekonstruktion am Kiefergelenk	76.79.19↔	Sonstige offene Reposition einer sonstigen Orbitafraktur
76.5x.42↔	Glnkstbslierng (bwngngseinschränkd) d Kiefrgl	76.79.20↔	Sonstige offene Reposition einer Stirnhöhlenwandfraktur
76.5x.50↔	Arthr Entfernung e freien Gelenkkörpers a Kiefergelenk	76.79.30↔	So off Rep e nasoethmoidalen Mittgesichtsfraktur
76.5x.59↔	Sonstige Entf e freien Gelenkkörpers a Kiefergelenk	76.79.31↔	So off Rep e zentrolateralen Mittgesichtsfraktur
76.5x.60↔	Implantation einer Endoprothese am Kiefergelenk	76.79.39↔	Sonstige off Rep e sonstigen lat Mittgesichtsfraktur
76.5x.61↔	Wechsel einer Endoprothese am Kiefergelenk	76.79.40↔	S off Rp kmbniertr Mttgschtsfrktrn (Mrfchfx)
76.5x.90↔	So temporomandibuläre Arthropl o m Kntdrcht a Kiefergel	76.79.99↔	Sonstige offene Reposition e Gesichtsschäfx, sonstige
76.5x.99↔	Temporomandibuläre Arthroplastik, sonstige	76.91.00↔	Knochentransplantat an Gesichtsschädelknochen, n.n.bez.
76.61.00↔	Geschl Osteopl [Osteotomie] a Ramus mand, n.n.bez.	76.91.10↔	Transplantat an Gesichtsschädelknochen
76.61.10↔	Geschl Osteopl [Osteotomie] a Ramus mand, oh Distrak	76.91.11↔	Knochentransplantat an Gesichtsschädelknochen, gefässgestielt
76.61.20↔	Geschl Osteopl [Osteotomie] a Ramus mand, m Distrak	76.91.99↔	Knochentransplantat an Gesichtsschädelknochen, sonstige
76.61.99↔	Geschl Osteopl [Osteotomie] a Ramus mand, sonstige	76.92.20↔	Etz v Schdlknpl (CAD) an Gschd o Bt d Hrns (bs z 2 Rg)
76.62.00↔	Off Osteoplastik [Osteotomie] am Ramus mandibulae, nmbez	76.92.21↔	Etz v Schädlknpl (CAD) an Gsschd o Bt d Hrnsch (b 3 Rg)
76.62.10↔	Off Osteopl [Osteotomie] a Ramus mand, oh Disktraktion	76.92.29↔	Enstz v Schädlknpl (CAD) an Gsschd oh Bt d Hrnsch, S
76.62.20↔	Off Osteoplastik [Osteotomie] a Ramus mand, m Distrak	76.92.30↔	Plast Reko Einf Defekte d Maxilla d CADImplant
76.62.99↔	Off Osteoplastik [Osteotomie] am Ramus mandibulae, sonst	76.92.31↔	Plst Rk grssr o kmpl Dfkt d Mxll d CADImplnt
76.63.00↔	Osteoplastik [Osteotomie] am Corpus mandibulae, n.n.bez.	76.94↔	Offene Reposition einer Kiefergelenksluxation
76.63.10↔	Ostpl [Ost] i stl Alv o m frntlr Kntsdtrg d Md o Dstrk	76.97↔	Entf von internem Osteosynthesematerial vom Gschk
76.63.11↔	Ostpl [Ost] i frnt Alvkr o m Kntdrcht a hr Mdst o Dstrk	77.00↔	Sequestrektomie, ohne Angabe der Lokalisation
76.63.12↔	Osteoplastik [Osteotomie] zur Kinnverlagerung ohne Distraktion	77.02.00↔	Sequestrektomie am Humerus, n.n.bez.
76.63.20↔	Verlag d Alveolarfortsatzes d hor Distrak na Osteot	77.02.10↔	Sequestrektomie a Hum, ohne Einl e Medikamententrägers
76.63.21↔	Verlagerung d Mand d Distrak na Osteot i hor Mandast	77.02.11↔	Sequestrektomie a Hum, mit Einl e Medikamententrägers
76.63.99↔	Osteoplastik [Osteotomie] am Corpus mandibulae, sonstige	77.02.99↔	Sequestrektomie am Humerus, sonstige
76.64↔	Sonstige orthognathische Chirurgie an der Mandibula	77.06.00↔	Sequestrektomie an der Patella, n.n.bez.
76.65.00↔	Segmentale Osteoplastik [Osteotomie] der Maxilla, n.n.bez.	77.06.10↔	Sequestrektomie an d Patella, ohne Einl e Medträg
76.65.10↔	Segmentale Osteopl [Osteotomie] d Maxilla, oh Distrak	77.06.11↔	Sequestrektomie an d Patella, m Einl e Medträg
76.65.20↔	Osteotomie d Maxilla im front Alveokber, mit Distrak	77.06.99↔	Sequestrektomie an der Patella, sonstige
76.65.21↔	Osteotomie d Maxilla i seitlichen Alveokber, m Distrak	77.09.00↔	Sequestrektomie an and näh bez Kn, oh Gschk, n.n.bez.
76.65.22↔	Ost d Mxll i frnt u seilt Alvkr i mr Sgmntn, m Dstrk	77.09.10↔	Sequestrektomie an Phalangen d Hand, oh Einl e Medträg
76.65.99↔	Segmentale Osteoplastik [Osteotomie] der Maxilla, sonstige	77.09.11↔	Sequestrektomie an Phalangen d Hand, m Einl e Medträg
76.66.00↔	Totale Osteoplastik [Osteotomie] der Maxilla, n.n.bez.	77.09.20↔	Sequestrektomie an d Wirbelsäule, ohne Einl e Medträg
76.66.10↔	Totale Osteoplastik [Osteotomie] der Maxilla ohne Distraktion	77.09.21↔	Sequestrektomie an d Wirbelsäule, m Einl e Medträg
76.66.20↔	Osteot d Maxilla i d LeFortIEbene i e Stück m Distrak	77.09.30↔	Sequestrektomie a Beckenk, ohne Einl e Medträg
76.66.21↔	Osteot d Mxll i d LFrtIEbn i 2 Stückn m Dstrk	77.09.31↔	Sequestrektomie a Beckenk, m Einl e Medträg
76.66.22↔	Osteot d Mxll i d LFrtIEbn i 3 o mhr Stückn m Dstrk	77.09.40↔	Sequestrektomie an D Phal d Fusses, oh Einl e Medträg
76.66.30↔	Plast Reko u Augm d Maxilla d tot Auflagerungsplastik	77.09.41↔	Sequestrektomie an D Phal d Fusses, m Einl e Medträg
76.66.99↔	Totale Osteoplastik [Osteotomie] der Maxilla, sonstige	77.09.90↔	Sepuestrekt an sonstigen näh bz Kn, oh Einl e Medträg
76.67↔	Reduktionsgenioplastik	77.09.91↔	Sepuestrekt an sonstigen näh bz Kn, m Einl e Medträg
76.68↔	Augmentationsgenioplastik	77.09.99↔	Sequestrektomie an and näh bez Kn, oh Gschk, sonstige
76.69.00↔	Sonstige plastische Rekonstruktion an Gschk, n.n.bez.	77.10↔	Sonstige Knochinzis ohne Knochdurchtr, ohne Ang d Lok
76.69.10↔	Ostt z Vrlg d Mttgschts i d LFrtII o LFrtIII Ebn o Dstrk	77.11.00↔	S Knchnzs oh Knchdrchr an Skp, Klv, Rp u Strn, n.n.bz.
76.69.20↔	Osteot z Vrlg d Mttgschts i d LFrtII Ebn m Dstrk	77.12.00↔	Sonstige Knochinzis ohne Knochdurchtr a Hum, n.n.bez.
76.69.21↔	Ostt z Vrlg d Mscht i d LFrtII Ebn, kmb m and Ost m Dstrk	77.12.10↔	S Knchnzs oh Knchdrchr a Hm, Explr u Knchnb
76.69.30↔	Osteot z Vrlg d Mttgschts i d LFrtIII Ebn m Dstrk	77.12.11↔	Sonstige Knochinzis oh Knochdurchtr a Hum, Fremdkentf
76.69.40↔	Ostt z Vrlg d Mscht i d LFrtIEbn, kmb m LFrtIEbn m Dstrk	77.12.12↔	S Knchnzs oh Knchdrchr a Hm, Enl u Entf e Mdträg
76.69.90↔	Sonstige Osteotomie zur Verlagerung des Mittelgesichtes	77.12.13↔	Sonstige Knochinzis ohne Knochdurchtr a Hum, Drain
76.69.99↔	Sonstige plastische Rekonstruktion an Gschk, sonstige	77.12.99↔	Sonstige Knochinzis ohne Knochdurchtr a Hum, sonstige
76.70↔	Reposition einer Gesichtsschädelfraktur, n.n.bez.	77.16.00↔	So Knochinzis oh Knochdurchtr an d Patel, n.n.bez.
76.72↔	Offene Reposition einer Jochbein- und Jochbogenfraktur	77.16.10↔	S Knchnzs oh Knchdrchr an d Ptl, Explr u Knchnb
76.74↔	Offene Reposition einer Maxillafraktur	77.16.11↔	So Knochinzis oh Knochdurchtr an d Patel, Fremdkentf
76.76.00↔	Offene Reposition einer Mandibulafraktur, n.n.bez.	77.16.12↔	S Knchnzs oh Knchdrchr an d Ptl, Enl u Entf e Mdträg
76.76.10↔	Offene Reposition einer Einfachfraktur des Corpus mandibulae	77.16.13↔	Sonstige Knochinzis oh Knochdurchtr an d Patel, Drain
76.76.11↔	Offene Reposition einer Mehrfachfraktur des Corpus mandibulae	77.16.99↔	So Knochinzis oh Knochdurchtr an d Patel, So
76.76.20↔	Off Rep (von aussen) e Einf o Merfachfx d Ram mand	77.19.00↔	Knochinzis an and näher bez Kn, ohne Gschk, n.n.bez.
76.76.21↔	Off Rep (transoral) e Einf o Merfachfx d Ram mand	77.19.10↔	Knochinzis an Phalangen d Hand, Explor und Knochenbo
76.76.30↔	Off Rep (transor o von aussen) e Fx d Proc articul mand	77.19.11↔	Knocheninzision an Phalangen d Hand, Fremdkentf
76.76.99↔	Offene Reposition einer Mandibulafraktur, sonstige	77.19.12↔	Knochinzis an Phal d Hand, Einl und Entf e Medträg
76.77.00↔	Offene Reposition einer Processus alveolaris-Fraktur, n.n.bez.	77.19.13↔	Knocheninzision an Phalangen der Hand, Drainage
76.77.10↔	Offene Reposition einer Processus alveolaris-Fraktur der Maxilla	77.19.19↔	Sonstige Knocheninzision an Phalangen der Hand
76.77.11↔	Offene Reposition e Processus alveolFx d Mandibula	77.19.20↔	Knocheninzision an d Wirbelsäule, Explor und Knochenbo

77.19.21↔	Knocheninzision an d Wirbelsäule, Fremdkentf	77.46.99↔	Knochenbiopsie an der Patella, sonstige
77.19.22↔	Knochinzis an d Wirbelsäule, Einl und Entf von Medtr	77.47.00↔	Knochenbiopsie an Tibia und Fibula, n.n.bez.
77.19.23↔	Knocheninzision an der Wirbelsäule, Drainage	77.47.20↔	Knochenbiopsie an Tibia und Fibula, Offene Knochenbiopsie
77.19.29↔	Sonstige Knocheninzision an der Wirbelsäule	77.47.99↔	Knochenbiopsie an Tibia und Fibula, sonstige
77.19.30↔	Knocheninzision a Beckenkn, Explor und Knochenbohrung	77.48.00↔	Knochenbiopsie an Tarsalia und Metatarsalia, n.n.bez.
77.19.31↔	Knocheninzision am Beckenknochen, Fremdkörperentfernung	77.48.20↔	Knochbiops an Tarsalia und Metatars, Offene Knochbiops
77.19.32↔	Knochinzis a Beckenkn, Einl und Entf von Medtr	77.48.99↔	Knochenbiopsie an Tarsalia und Metatarsalia, sonstige
77.19.33↔	Knocheninzision am Beckenknochen, Drainage	77.49.00↔	Knochbiops an and näher bez Kn, auss Gschk, n.n.bez.
77.19.39↔	Sonstige Knocheninzision am Beckenknochen	77.49.21↔	Knbp an and näh bz Kn, au Gschk, Knbp an d Ws, Off Knbp
77.19.40↔	Knochinzis an D Phal d Fusses, Explor und Knochenbo	77.49.41↔	Knbp a and näh bz Kn, au Gk, Knbp an Phl d Fs, Off Knbp
77.19.41↔	Knocheninzision an D Phalangen d Fusses, Fremdkentf	77.49.91↔	Knchbiops an and näh bz Kn, auss Gschk, Off Knchbiops
77.19.42↔	Knochinzis an D Phal d Fusses, Einl und Entf e Medträg	77.49.99↔	Knochbiops an and näher bez Kn, auss Gschk, sonstige
77.19.43↔	Knocheninzision an den Phalangen des Fusses, Drainage	77.60↔	Lok Resektion von Knochläs oder Gew, ohne Ang d Lok
77.19.49↔	Sonstige Knocheninzision an den Phalangen des Fusses	77.61.10↔	Lok Resektion von Knochläs o Gew an Skapula und Klav
77.19.90↔	Knochinzis an sonst näh bez Kn, Explor und Knochenbo	77.61.20↔	Debridement an Skapula und Klavikula
77.19.91↔	Knocheninzision an sonstigen näher bez Kn, Fremdkentf	77.62.00↔	Lok Resektion von Knochläs oder Gew a Hum, n.n.bez.
77.19.92↔	Knochinzis an sonst näh bez Kn, Einl u Entf e Medträg	77.62.20↔	Debridement am Humerus
77.19.93↔	Knocheninzision an sonstigen näher bez Knochen, Drain	77.62.99↔	Lok Resektion von Knochläs oder Gew a Hum, sonstige
77.19.99↔	Knochinzis an and näher bez Kn, ohne Gschk, sonstige	77.63.00↔	Lok Res von Knochläs o Gew an Rad und Ulna, n.n.bez.
77.20↔	Keilosteotomie, ohne Angabe der Lokalisation	77.63.20↔	Debridement an Radius und Ulna
77.21.00↔	Keilosteot an Skapula, Klav, Rip und Sternum, n.n.bez.	77.63.99↔	Lok Res von Knochläs o Gew an Rad und Ulna, sonstige
77.21.10↔	Keilosteotomie an Skapula	77.67.00↔	Lok Res von Knochläs o Gew an Tibia und Fib, n.n.bez.
77.21.11↔	Keilosteotomie an Klavikula	77.67.10↔	Lokale Resektion von Knochenläsion oder Gew an Tibia
77.21.20↔	Keilosteotomie an einer Rippe	77.67.11↔	Lokale Resektion von Knochenläsion oder -gewebe an Fibula
77.21.21↔	Keilosteotomie am Sternum	77.67.20↔	Debridement an Tibia
77.21.99↔	Keilosteot an Skapula, Klav, Rip und Sternum, sonstige	77.67.21↔	Debridement an Fibula
77.22↔	Keilosteotomie am Humerus	77.67.99↔	Lok Res von Knochläs o Gew an Tibia und Fib, sonstige
77.23↔	Keilosteotomie an Radius und Ulna	77.69.11↔	Lok Resektion von Knochenläsion o -gewebe an Wirbelkörpern
77.29.00↔	So Keilosteot an and näh bez Kn, auss Gschk, n.n.bez.	77.69.12↔	Lokale Resektion von Knochenläsion oder -gewebe am Becken
77.29.20↔	Keilosteotomie am Wirbel	77.69.21↔	Debridement an der Wirbelsäule
77.29.30↔	Keilosteotomie am Beckenknochen	77.69.22↔	Debridement am Becken
77.29.99↔	So Keilosteot an and näh bez Kn, auss Gschk, So	77.82↔	Sonstige partielle Knochenresektion am Humerus
77.30↔	Sonstige Knochendurchtrennung, ohne Angabe der Lokalisation	77.83↔	Sonstige partielle Knochenresektion an Radius und Ulna
77.31.00↔	So Knochdurchtr an Skap, Klav, Rip und Stern, n.n.bez.	77.89.20↔	Sonstige partielle Knochres an e Wirbel, Densresektion
77.31.10↔	Sonstige Knochendurchtrennung an Skapula	77.89.21↔	Sonstige partielle Knochenresektion an einem Wirbel, Corpus
77.31.11↔	Sonstige Knochendurchtrennung an Klavikula	77.89.22↔	Sonstige Part Knochres an e Wirbel, sonstige Teile
77.31.99↔	So Knochdurchtr an Skap, Klav, Rip und Sternum, So	77.89.30↔	Sonstige partielle Knochenresektion am Becken
77.32.00↔	Sonstige Knochendurchtrennung am Humerus, n.n.bez.	77.89.40↔	Sonstige partielle Knochenresektion an Phalangen des Fusses
77.32.10↔	Kortikotomie bei Segmenttransport am Humerus	77.91.00↔	Totale Res von Skap, Klav, Rip und Sternum, n.n.bez.
77.32.99↔	Sonstige Knochendurchtrennung am Humerus, sonstige	77.91.10↔	Totale Resektion von Skapula und Klavikula
77.33.00↔	Sonstige Knochendurchtrennung an Radius und Ulna, n.n.bez.	77.91.11↔	Totale Resektion einer Rippe
77.33.10↔	Kortikotomie bei Segmenttransport an Radius und Ulna	77.91.12↔	Totale Resektion einer Halsrippe
77.33.20↔	Knochendurchtrennung an distaler Ulna und Ulnaschaft	77.91.13↔	Totale Resektion des Sternums
77.33.99↔	Sonstige Knochendurchtrennung an Radius und Ulna, sonstige	77.91.99↔	Totale Res von Skap, Klav, Rip und Sternum, sonstige
77.39.00↔	S Knchdrchtr an and näh bz Kn, auss Gschk, n.n.bz.	77.92↔	Totale Humerusresektion
77.39.30↔	(De-)Rotationsosteotomie am Becken	77.93↔	Totale Resektion von Radius und Ulna
77.39.31↔	Kortikotomie bei Segmenttransport am Becken	77.99.20↔	Totale Resektion eines Wirbelkörpers
77.39.32↔	Kompl (mehrdimensionale) Osteotomie (mit Achsenk) a Be	77.99.30↔	Totale Knochenresektionen am Becken
77.39.39↔	Sonstige Knochendurchtrennung am Becken	78.00↔	Knochen transplantation, ohne Angabe der Lokalisation
77.39.49↔	Sonstige Knochendurchtrennung an Phalangen des Fusses	78.01.00↔	Knochtx an Skapula, Klav, Rippen und Sternum, n.n.bez.
77.39.99↔	So Knochdurchtr an and näh bez Kn, auss Gschk, So	78.01.10↔	Knochtx an Skap u Klav, Gefgestielt m mikrovask Anast
77.40.20↔	Knochbiops, ohne Ang d Lokalisation, Offene Knochbiops	78.01.11↔	Knochtx an Skap u Klav, Gefgestielt oh mikrovask Anast
77.40.99↔	Knochenbiopsie, ohne Angabe der Lokalisation, sonstige	78.01.12↔	Knochen transplantation an Skapula und Klavikula, allog
77.41.00↔	Knochbiops von Skap, Klav, Rip und Sternum, n.n.bez.	78.01.13↔	Knorpel-Knochen transplantation an Skapula und Klavikula
77.41.20↔	Knochbiops von Skap, Klav, Rip u Stern, Off Knochbiops	78.01.19↔	Kntx an Skp u Klv, S (zB Spg, krtksp Spn, N Gfgstlts Tx)
77.41.99↔	Knochbiops von Skap, Klav, Rip und Sternum, sonstige	78.01.20↔	Knochen transplantation an Rippen und Sternum, alle Eingriffe
77.42.00↔	Knochenbiopsie am Humerus, n.n.bez.	78.01.99↔	Knochtx an Skapula, Klav, Rippen und Sternum, sonstige
77.42.20↔	Knochenbiopsie am Humerus, Offene Knochenbiopsie	78.02.10↔	Knochtx a Hum, Gefgestielt mit mikrovaskulärer Anast
77.42.99↔	Knochenbiopsie am Humerus, sonstige	78.02.11↔	Knochtx a Hum, Gefgestielt ohne mikrovaskuläre Anast
77.43.00↔	Knochenbiopsie an Radius und Ulna, n.n.bez.	78.02.12↔	Knochen transplantation am Humerus, allog
77.43.20↔	Knochenbiopsie an Radius und Ulna, Offene Knochenbiopsie	78.02.13↔	Knorpel-Knochen transplantation am Humerus
77.43.99↔	Knochenbiopsie an Radius und Ulna, sonstige	78.03.10↔	Knochtx an Rad und Ulna, Gefgestielt m mikrovask Anast
77.44.00↔	Knochenbiopsie an Karpalia und Metakarpalia, n.n.bez.	78.03.11↔	Knochtx an Rad u Ulna, Gefgestielt oh mikrovask Anast
77.44.20↔	Knochbiops an Karpal und Metakarp, Offene Knochbiops	78.03.12↔	Knochen transplantation an Radius und Ulna, allog
77.44.99↔	Knochenbiopsie an Karpalia und Metakarpalia, sonstige	78.03.13↔	Knorpel-Knochen transplantation an Radius und Ulna
77.45.00↔	Knochenbiopsie am Femur, n.n.bez.	78.06.10↔	Knochtx an d Patella, Gefgestielt m mikrovask Anast
77.45.20↔	Knochenbiopsie am Femur, Offene Knochenbiopsie	78.06.12↔	Knochen transplantation an der Patella, allog
77.45.99↔	Knochenbiopsie am Femur, sonstige	78.09.10↔	Knochtx an Phal d Hand, Gefgestielt m mikrovask Anast
77.46.00↔	Knochenbiopsie an der Patella, n.n.bez.	78.09.11↔	Knochtx an Phal d Hand, Gefgestielt oh mikrovask Anast
77.46.20↔	Knochenbiopsie an der Patella, Offene Knochenbiopsie	78.09.12↔	Knochen transplantation an Phalangen der Hand, allog

78.09.30↔	Knochtx a Be, Gefgestielt mit mikrovasculärer Anast	78.42↔	Sonstige plastische Rekonstruktion am Humerus
78.09.31↔	Knochtx a Be, Gefgestielt ohne mikrovasculäre Anast	78.43↔	Sonstige plastische Rekonstruktion am Radius und Ulna
78.09.32↔	Knochentransplantation am Becken, allogene	78.49.00↔	So Plast Reko an and näh bez Kn, auss Gschk, n.n.bez.
78.09.33↔	Knorpel-Knochentransplantation am Becken	78.49.10↔	Sonstige Plast Reko an and näh bez Kn, n.n.bez.
78.09.90↔	Kntx an And näh bz Kn, au Gschk, Gfgstiel m mkrvsk Anst	78.49.19↔	Sonstige Plast Reko an and näh bez Kn, sonstige
78.09.91↔	Kntx an And näh bz Kn, au Gschk, Gfgstiel o mkrvsk Anst	78.49.20↔	Wirbelkörperersatz (z.B. bei Kyphose), n.n.bez.
78.09.92↔	Knochtx an And näher bez Kn, auss Gschk, allog	78.49.21↔	Wirbelk d Implant (z.B. b Kyphose): 1 Wirbelk
78.10↔	Anlegen eines Fixateur externe, ohne Angabe der Lokalisation	78.49.22↔	Wirbelk d Implant (z.B. b Kyphose): 2 Wirbelk
78.11.00↔	Al e Fxt ext an Skp, Klv, Rp u Strn (inkl. Rp v Fx), nnbz	78.49.23↔	Wirbelk d Implant (z.B. b Kyphose): 3 Wirbelk
78.11.10↔	Geschl Rep e Fx von Skap u Klav m Knochfix d Fixat ext	78.49.24↔	Wirbelk d Implant (z.B. b Kyphose): 4 Wirbelk
78.11.11↔	Off Rep e einf Fx v Skap u Klav m Knochfix d Fixat ext	78.49.25↔	Wrbllkrs d Implnt (z.B. b Kyphs): 5 o mhr Wrbllk
78.11.12↔	Off Rp e Mhrfrgmfx v Klv u Skp m Knochfx d Fxt ext	78.49.26↔	Wirbelk d So Mat (z.B. b Kyphose), 1 Wirbelk
78.11.20↔	Geschl Rep e Fx von Rip u Stern m Knochfix d Fixat ext	78.49.27↔	Wirbelk d So Mat (z.B. b Kyphose), 2 Wirbelk
78.11.21↔	Off Rep e Fx von Rip und Stern m Knochfix d Fixat ext	78.49.28↔	Wirbelk d So Mat (z.B. b Kyphose), 3 Wirbelk
78.11.99↔	Anl e Fxt ext an Skp, Klv, Rp u Strn (inkl. Rp v Fx), S	78.49.29↔	Wirbelkörperersatz (z.B. bei Kyphose), sonstige
78.12.00↔	Anl e Fixat ext a Hum (inkl. Rep von Fx), n.n.bez.	78.49.2a↔	Wirbelk d So Mat (z.B. b Kyphose), 4 o mehr Wirbelk
78.12.10↔	Geschl Reposition e prox Humfx m Knochfix d Fixat ext	78.49.31↔	Kompl Reko d Ws (z.B. b Kyphs) d vord Abstützspan
78.12.11↔	Off Reposition e prox Humfx m Knochfix d Fixat ext	78.49.32↔	Kmpl Rk d Ws (zB b Kyphs) d Kyphktmie (zB n LndsthSlzr)
78.12.90↔	Geschl Rep e sonstigen Humfx m Knochfix d Fixat ext	78.49.33↔	Kmpl Rk d Ws (z.B. b Kyphs) d Drs Krr oh vntrls Rleas
78.12.91↔	Off Rep e sonstigen Humfx m Knochfix d Fixat ext	78.49.34↔	Kmpl Rk d Ws (z.B. b Kyphs) d Drs Krr m vntr Rleas
78.12.99↔	Anl e Fixat ext a Hum (inkl. Rep von Fx), sonstige	78.49.35↔	Kompl Reko d Ws (z.B. b Kyphose) d dorsoventrale Korr
78.13.00↔	Anl e Fxt ext an Rd u Uln (inkl. Rp v Fx), n.n.bez.	78.49.36↔	Knt u plysgmntl Drs Lrdsndp (DLS) n Zielk (zB b Kyphs)
78.13.10↔	Geschl Reposition e dist Radfx m Knochfix d Fixat ext	78.49.37↔	Klt u trdkr Sbtkrnstm (zB n Tsn o HsYL) (zB b Kyphs)
78.13.11↔	Geschl Rep e sonstigen Radfx m Knochfix d Fixat ext	78.49.38↔	Klt u mnsgmtl zvkthrk Ldsp zB n Msn, Ut o Sns zB b Kyphs
78.13.12↔	Off Reposition e dist Radfx m Knochfix d Fixat ext	78.49.40↔	Kpl Rk d Ws d Wt Ep mt K a FGsLg [Sp My A (SMA)St], 1 KI
78.13.13↔	Off Rep e sonstigen Radfx m Knochfix d Fixat ext	78.49.41↔	Kpl Rk d Ws d Wt Ep mt K a FGsLg [Sp My A (SMA)St], 2 K
78.13.20↔	Geschl Reposition e Ulnafraktur m Knochfix d Fixat ext	78.49.42↔	Kpl Rk d Ws d Wt Ep mt K a FGsLg [Sp My A (SMA)St], 3 K
78.13.99↔	Anl e Fixat ext an Rad und Ulna (inkl. Rep von Fx), So	78.49.43↔	Kpl Rk d Ws d Wt Ep mt K a FGsLg [Sp My A (SMA)St], 4 K
78.19.20↔	Geschl Rep e Fx d Beckens m Knochfix d Fixat ext	78.49.44↔	Kpl Rk d Ws d Wt Ep mt K a FGsLg [Sp My A (SMA)St], 5 K
78.19.21↔	Off Rp e Fx d Actblms m Knochfx / Trnsfxion d Fxt ext	78.49.45↔	Kpl Rk d Ws d Wt Ep mt K a FGsLg [Sp My A (SMA)St], 6 K
78.19.22↔	Off Rep e Fx So Teile d Beckens m Knochfix d Fixat ext	78.49.46↔	Kpl Rk d Ws d Wt Ep mt K a FGsLg [Sp My A (SMA)St], 7 K
78.19.90↔	Geschl Rep e Fx So bez Kn m Knochfix d Fixat ext	78.49.47↔	Kpl Rk d Ws d Wt Ep mt K a FGsLg [Sp My A (SMA)St], 8 K
78.19.91↔	Off Rep e Fx sonstiger bez Kn m Knochfix d Fixat ext	78.49.48↔	Kpl Rk d Ws d Wt Ep mt K a FGsLg [Sp My A (SMA)St], 9 K
78.19.99↔	Al e Fxt ext a And näh bz Kn, au Gschk (inkl. Rp v Fx), S	78.49.4a↔	Kpl Rk d Ws d Wt Ep mt K a FGsLg [Sp My A (SMA)St], 10 K
78.20↔	Verkürzungsteotomie, ohne Angabe der Lokalisation	78.49.4b↔	Kpl Rk d Ws d Wt Ep mt K a FGsLg [Sp My A (SMA)St], 11 K
78.21.00↔	Verkürzungsteotomie an Skapula, Kalvikula, n.n.bez.	78.49.4c↔	Kpl Rk d Ws d Wt Ep mt K a FGsLg [Sp My A (SMA)St], 12 K
78.21.10↔	Temporäre Epiphyseodese an Skapula und Klavikula	78.49.4d↔	Kl Rk d Ws d W Ep m K a FGLg [Sp M A (SMA)St], 13 u mr K
78.21.11↔	Permanente Epiphyseodese an Skapula und Klavikula	78.49.4e↔	Kmpl Rk d Ws (z.B. b Skl) d drsvntrl Epphysd
78.21.12↔	Therapeutische Epiphyseolyse an Skapula und Klavikula	78.49.4f↔	Kmpl Rk d Ws (z.B. b Skl) d vntrl Epphysd m drs Wrbllfs
78.21.99↔	Verkürzungsteotomie an Skapula, Klavikula, sonstige	78.49.4g↔	Kmpl Rk d Ws (z.B. b Skl) d bltrl Epphysd m drs Wrbllfs
78.22.00↔	Verkürzungsteotomie am Humerus, n.n.bez.	78.49.50↔	Drs o vnt instrmnt Krrktrspndyl (z.B. b Skl), n.n.bez.
78.22.10↔	Temporäre Epiphyseodese am Humerus	78.49.51↔	Drs istmt Krspsy (zB b Skl), N prmstb, 3-6 Sg
78.22.11↔	Permanente Epiphyseodese am Humerus	78.49.52↔	Drs istmt Krspsy (zB b Skl), N prmstb, 7-10 Sg
78.22.12↔	Therapeutische Epiphyseolyse am Humerus	78.49.53↔	Drs instrmnt Krspsy (zB b Skl), N prmstb, 11 o mr Sg
78.22.99↔	Verkürzungsteotomie am Humerus, sonstige	78.49.54↔	Drs istmt Krspsy (zB b Skl), prmstb, 3-6 Sg
78.23.00↔	Verkürzungsteotomie an Radius und Ulna, n.n.bez.	78.49.55↔	Drs istmt Krspsy (zB b Skl), prmstb, 7-10 Sg
78.23.10↔	Temporäre Epiphyseodese an Radius und Ulna	78.49.56↔	Drs istmt Krspsy (zB b Skl), prmstb, 11 o mr Sg
78.23.11↔	Permanente Epiphyseodese an Radius und Ulna	78.49.57↔	Vnt istmt Krspsy (zB b Skl), N prmstb, 3-6 Sg
78.23.12↔	Therapeutische Epiphyseolyse an Radius und Ulna	78.49.58↔	Vnt istmt Krspsy (zB b Skl), N prmstb, 7-10 Sg
78.23.99↔	Verkürzungsteotomie an Radius und Ulna, sonstige	78.49.59↔	Drs o vnt instrmnt Krrktrspndyl (z.B. b Skl), S
78.29.00↔	Verkürzungsteotomie an and Ni näh bez Kn, n.n.bez.	78.49.5a↔	Vnt instrmnt Krspsy (zB b Skl), N prmstb, 11 o mr Sg
78.29.30↔	Temporäre Epiphyseodese am Becken	78.49.5b↔	Vnt istmt Krspsy (zB b Skl), prmstb, 3-6 Sg
78.29.31↔	Permanente Epiphyseodese am Becken	78.49.5c↔	Vnt istmt Krspsy (zB b Skl), prmstb, 7-10 Sg
78.29.32↔	Therapeutische Epiphyseolyse am Becken	78.49.5d↔	Vnt istmt Krspsy (zB b Skl), prmstb, 11 o mr Sg
78.29.39↔	Sonstige Verkürzungsteotomie am Becken	78.49.60↔	Drs u vnt kmb istmt Krspsy (zB b Skl), nnbz
78.29.90↔	Temporäre Epiphyseodese an and nicht näher bez Knochen	78.49.61↔	Drs u vnt kb istmt Krrktrspndyl (zB b Skl) N prmst, 3-6 Sg
78.29.91↔	Permanente Epiphysod an and nicht näher bez Knochen	78.49.62↔	Drs u vnt kb istmt Krrktrspndyl (zB b Skl) N prmst, 7-10 Sg
78.29.92↔	Therapeutische Epiphyseolyse an and nicht näher bez Kn	78.49.63↔	Drs u vnt kb istmt Krspsy (zB b Skl) N prmst, 11 o mr Sg
78.30↔	Verlängerungsteotomie an Extremität, ohne Ang d Lok	78.49.64↔	Drs u vnt kb istmt Krspsy (zB b Skl), prmstb, 3-6 Sg
78.31↔	Verlängerungsteotomie an Skapula und Klavikula	78.49.65↔	Drs u vnt kb istmt Krspsy (zB b Skl), prmstb, 7-10 Sg
78.32↔	Verlängerungsteotomie am Humerus	78.49.66↔	Drs u vnt kb istmt Krspsy (zB b Skl), prmstb, 11 o mr Sg
78.33↔	Verlängerungsteotomie an Radius und Ulna	78.49.69↔	Drs u vnt kmb instrmnt Krrktrspndyl (z.B. b Skl), S
78.39.20↔	Verlängerungsteotomie am Becken	78.49.70↔	Komplexe Rekonstruktion der Wirbelsäule, n.n.bez.
78.39.99↔	Verlängerungsteotomie an and näher bez Kn, sonstige	78.49.71↔	Kmpl Rk d Ws (zB b Skl) d sbkt Hrrngtnstmntion (b Knd)
78.40↔	Sonstige plastische Rekonstruktion an Kn, oh Ang d Lok	78.49.79↔	Komplexe Rekonstruktion der Wirbelsäule, sonstige
78.41.00↔	So Plast Reko an Skap, Klav, Rip und Sternum, n.n.bez.	78.50.00↔	Inn Knochfix oh Rep d Fx, oh Ang d Lok, n.n.bez.
78.41.10↔	Sonstige plastische Rekonstruktion an Skapula und Klavikula	78.50.11↔	Knochenfixation an der Wirbelsäule
78.41.20↔	Sonstige plastische Rekonstruktion an Rippen und Sternum	78.50.30↔	Osteosyntheseverfahren an der Wirbelsäule, n.n.bez.
78.41.30↔	S Plt Rk an Sp Klv Rp u Str Imp v vtl xpd Prt Trtp VEPTR	78.50.31↔	Osteosynthese durch Schrauben an der Wirbelsäule
78.41.99↔	So Plast Reko an Skap, Klav, Rip und Sternum, So	78.50.32↔	Osteosynthese durch Drahtcerclage an der Wirbelsäule

78.50.33↔	Osteosynthese durch Klammersystem an der Wirbelsäule	78.69.55↔	KIE a and nä bz Kn, a Gk, Ef e Kn(t)stz an st nä bz Kn
78.50.34↔	Osteosynthese durch Hakenplatten an der Wirbelsäule	78.69.58↔	Knimplentf an and näh bez Kn: sonstiges Osteosynthmat
78.50.35↔	Osteosynthese durch Schrauben-Stabsystem a d Wirbelsäule	78.69.61↔	Entfernung von Osteosynthesematerial an Wirbelsäule
78.50.36↔	Osteosyn d ventrales SchraubenPlattensystem an d Ws	78.69.65↔	KnImEm an and näh bz Kn, au Gschk, Ef e Kn(t)stz an d Ws
78.50.37↔	Osteosyn d dorsales SchraubenPlattensystem an d Ws	78.69.71↔	Arthroskopische Entfernung von Osteosynthesematerial
78.50.39↔	Osteosyntheseverfahren an der Wirbelsäule, sonstige	78.90↔	Einsetz e Knochwachststimul, ohne Ang d Lokalisation
78.50.99↔	Inn Knochfix oh Rep d Fx, oh Ang d Lok, sonstige	78.91↔	Einsetz e Knochwachststimul an Skap, Klav, Rip u Stern
78.51.00↔	Inn Knochfix oh Rp d Fx an Skp, Klav, Rp u Strn, n.n.bez.	78.92↔	Einsetzen eines Knochenwachstumsstimulators am Humerus
78.51.10↔	Rv v Osteosynthmt (h Mtwhs) an Skp, Klav, Rp u Strn	78.93↔	Eins eines Knochenwachstumsstimulators an Radius und Ulna
78.51.99↔	Inn Knochfix oh Rp d Fx an Skp, Klav, Rp u Strn, S	78.97↔	Eins eines Knochenwachstumsstimulators an Tibia und Fibula
78.52.00↔	Inn Knochfix ohne Reposition d Fx a Hum, n.n.bez.	78.99↔	Enstz e Knochwachstml an and näh bz Kn, auss Gschk
78.52.10↔	Revision von Osteosynthesematerial (oh Matwechs) a Hum	79.10↔	Geschl Reposition e Fx m inn Knochfix, ohne Ang d Lok
78.52.99↔	Inn Knochfix ohne Reposition d Fx a Hum, sonstige	79.11.00↔	Geschl Reposition e Humfx mit inn Knochfix, n.n.bez.
78.53.00↔	Inn Knochfix oh Rep d Fx an Rad und Ulna, n.n.bez.	79.11.10↔	Gscl Rp e prx Hmfx m in Knfx d Mrkn / Vg o Wkpl / Kdylpl
78.53.10↔	Revision von Osteosynthmat (oh Matwechs) an Radius	79.11.19↔	Gscl Rp e prx Hmfx m S in Kfx (zB d Sb, Dt, Zg/C, wst Pl)
78.53.20↔	Revision von Osteosynthmat (oh Matwechs) an Ulna	79.11.20↔	Gscl Rp e st Hmfx m in Knfx d Mrkn / Vg o Wkpl / Kdylpl
78.53.99↔	Inn Knochfix oh Rep d Fx an Rad und Ulna, sonstige	79.11.29↔	Gscl Rp e st Hmfx m S in Kfx (zB d Sb, Dt, Zg/C, wst Pl)
78.59.00↔	Inn Knfx o Rp d Fx an and näh bz Kn, au Gschk, nnbz	79.11.99↔	Geschl Reposition e Humfx mit inn Knochfix, sonstige
78.59.20↔	Rev von Osteosynthmat (oh Matwechs) an d Wirbelsäule	79.12.00↔	Geschl Rep e Fx an Rad u Ulna m inn Knochfix, n.n.bez.
78.59.90↔	Rv v Osteosynthmt (h MtWh) an and näh bz Kn, au Gschk	79.12.10↔	Gscl Rp e dst Rdfx m inn Knochfix d Drht o Zgg/Crcl
78.59.99↔	Inn Knochfix oh Rp d Fx an and näh bz Kn, auss Gschk, S	79.12.11↔	Gscl Rp e dst Rdfx m inn Knochfix d intrmd Drht
78.60.05↔	Knimplentf, ohne Ang d Lok, Entf e Kn(teil)ersatzes	79.12.12↔	Geschl Reposition e dist Radfx m inn Knochfix d Markn
78.60.08↔	Entf e int Vrl o Knchtnsprstysms (mtr / Nmtr), jd Lk	79.12.19↔	Gscl Rp e dst Rdfx m S inn Knochfix (z.B. d Schraub, Pl)
78.61.01↔	KIE a Skp u Klav Dt, imd Dt, Sb, Zg/C, Pl, wst Pl, Fxt ex, Btk	79.12.20↔	Geschl Rep e sonst Radfx d Draht o Zuggurtung/Cercl
78.61.05↔	KIE an Skp, Klav, Rp u Strn, Ef e Kn(t)stz a Skp, Klav, Rp u Strn	79.12.21↔	Gscl Rp e snst Rdfx m inn Knochfix d intrmd Drht
78.61.08↔	Knimplentf an Skap und Klav: sonstiges Osteosynthmat	79.12.22↔	Geschl Rep e sonstigen Radfx m inn Knochfix d Markn
78.61.11↔	Knochenimplantatenentfernung an Rippen und Sternum	79.12.29↔	Gscl Rp e snst Rdfx m S inn Knfx (zB d Sb, Pl)
78.62.01↔	KIE a Hm Dt, Sb, Zg/C, Pl, Wp/Ky, Mn, Vg, TF, Ft ex, Rf, K	79.12.30↔	Gscl Rp e Ulnfx m inn Knochfix d Drht o Zgg/Crcl
78.62.02↔	Knimplentf a Hum: dyn Kompressschraub, Markn m Gelkomp	79.12.31↔	Geschl Rep e Ulnafx m inn Knochfix d intramed Draht
78.62.05↔	Knimplentf a Hum, Entf e Kn(teil)ersatzes a Hum	79.12.32↔	Geschl Reposition e Ulnafraktur m inn Knochfix d Markn
78.62.08↔	Knimplentf a Hum: sonstiges Osteosynthesematerial	79.12.39↔	Gscl Rp e Ulnfx m S inn Knochfix (z.B. d Schraub, Pl)
78.63.01↔	KIE a Rd u Un Dt, Sb, Zg/C, Pl, Wl/Ky, Mk, Vg, TF, Ft ex, Rf, K	79.12.99↔	Geschl Rep e Fx an Rad und Ulna m inn Knochfix, So
78.63.05↔	Knimplentf an Rd u Uln, Entf e Kn(teil)rstzs an Rd u Uln	79.19.00↔	Geschl Rep e Fx and bez Kn m inn Knochfix, n.n.bez.
78.63.08↔	Knimplentf an Rad und Ulna (prox / Schaft / dist): So	79.19.10↔	Geschl Rep e Fx von Klav und Skapula m inn Knochfix
78.64.01↔	KIE an Kpl u Mk: Dt, Sb, Zg/C, Pl, Ft ex, Rgf, (Blit)K	79.19.99↔	Geschl Rep e Fx and bez Kn m inn Knochfix, sonstige
78.64.05↔	KnImEm an Krpl u Mk, Ef e Kn(t)rstzs an Krpl u Mk	79.20↔	Off Reposition e Fx ohne Inn Knochfix, ohne Ang d Lok
78.64.08↔	Knimplentf an Karpal und Metakarp: So Osteosynthmat	79.21.00↔	Offene Reposition e Humfx ohne Inn Knochfix, n.n.bez.
78.65.01↔	KIE a Fm: Dt, id Dt, Sb, Zg/C, Pl, Wl/Knd, dy Kb, Mk, Ft ex, K	79.21.10↔	Offene Reposition e proximalen Humfx ohne Inn Knochfix
78.65.02↔	KIE a Fm (Schkh / prx / dst, a Sft): Mkn m Glp, Vng, TF	79.21.11↔	Off Reposition e Humerusschaffraktur oh Inn Knochfix
78.65.03↔	Knimplentf a Fem (Schaft): Marknagel mit Gelkomp	79.21.12↔	Offene Reposition e dist Humfx ohne Inn Knochfix
78.65.04↔	Knimplentf a Fm (prx / Schft / dst, auss Schnklh): Rngf	79.21.99↔	Offene Reposition e Humfx ohne Inn Knochfix, sonstige
78.65.05↔	Knimplentf a Fem, Entf e Kn(teil)ersatzes a Fem	79.22.00↔	Off Rep e Fx an Rad und Ulna oh Inn Knochfix, n.n.bez.
78.65.08↔	Knimplentf a Fem: sonstiges Osteosynthesematerial	79.22.10↔	Off Reposition e dist Radiusfraktur ohne Inn Knochfix
78.67.01↔	KIE an Tb u Fb: (imd) Dt, Sb, Zg/C, Ft ext, Rgf, (Blit)K	79.22.19↔	Off Reposition e sonstigen Radfx oh Inn Knochfix
78.67.05↔	Knimplentf an Tb u Fb, Entf e Kn(teil)rstzs an Tb u Fb	79.22.20↔	Offene Reposition einer Ulnafraktur ohne innere Knochenfixation
78.67.11↔	Knimplentf an d Tb: (wnkst) Pl, Wnkpl / Kndylnpl	79.22.99↔	Off Rep e Fx an Rad und Ulna oh Inn Knochfix, sonstige
78.67.12↔	Knimplentf an d Tib: Markn, Verrnag, Transfixnag	79.29.00↔	Off Rep e Fx and bez Kn oh Inn Knochfix, n.n.bez.
78.67.13↔	Knimplentf an d Tibia: dyn Kompressionsschraube	79.29.10↔	Off Rep e einf Fx d Klav und Skapula oh Inn Knochfix
78.67.21↔	Knochenimplantatenentfernung an der Fibula: (winkelstabile) Platte	79.29.11↔	Off Rep e Mehrfragmfx d Klav und Skap oh Inn Knochfix
78.67.22↔	Knimplentf an d Fib: Markn, Verrnag, Transfixnag	79.29.99↔	Off Rep e Fx and bez Kn oh Inn Knochfix, sonstige
78.67.28↔	Knimplentf an Tibia und Fib: sonstiges Osteosynthmat	79.30↔	Offene Reposition e Fx m inn Knochfix, ohne Ang d Lok
78.68.01↔	KIE an Trl u Mts: (imd) Dt, Sb, Zg/C, wst Pl, Ft ex, Rf, K	79.31.00↔	Offene Reposition e Humfx mit inn Knochfix, n.n.bez.
78.68.05↔	KnImEm an Trsl u Mtrrs, Ef e Kn(t)rstzs an Tls u Klkn	79.31.10↔	Off Rp e eif prx Hfx m in Knfx d Mrkn, wks Pl o (Wnkl) Pl
78.68.06↔	KIE a Trsl u Mtrs, Ef e Kn(t)rstzs an snstTlia u Mtrs	79.31.11↔	Off Rp e eif prx Hmfx m S inn Knfx (zB Sb, Dt)
78.68.08↔	Knimplentf an Tarsalia und Metatars: So Osteosynthmat	79.31.12↔	Off Reposition e Mehrfragmfx d prox Hum m inn Knochfix
78.69.11↔	KIE an Pl d Hd: (id) Dt, Sb, Zg/C, (wst) Pl, Ft ex, K	79.31.20↔	Off Rep e einf Humerusschaffraktur m inn Knochfix
78.69.15↔	KIE an and näh bz Kn, au Gsk, Ef e Kn(t)rstzs an Phl d Hd	79.31.30↔	Off Rp e eif dst Hmfx m in Knfx d Mrkn, wkst Pl o (Wkl) Pl
78.69.18↔	Knimplentf an Phal d Hand: sonstiges Osteosynthmat	79.31.31↔	Off Rp e einf dst Hmfx m S inn Knfx (zB Sb, Dt)
78.69.21↔	KnImEm a B: Dt, Sb, Zg/C, Fxt ext, Rngf, (Blit)K	79.31.90↔	Off Rep e Mehrfragmfx So Teile d Hum m inn Knochfix
78.69.22↔	Knochenimplantatenentfernung am Becken: (winkelstabile) Platte	79.31.99↔	Offene Reposition e Humfx mit inn Knochfix, sonstige
78.69.25↔	KnImEm an and näh bz Kn, au Gschk, Ef e Kn(t)rstzs a B	79.32.00↔	Off Rep e Fx an Rad und Ulna m inn Knochfix, n.n.bez.
78.69.28↔	Knimplentf a Be: sonstiges Osteosynthesematerial	79.32.10↔	Offene Reposition e dist Radiusfraktur m inn Knochfix
78.69.31↔	KIE an Ts u Klkn: (id) Dt, Sb, Zg/C, (wst) Pl, Ft ex, Rf, K	79.32.19↔	Off Reposition e sonstigen Radfx m inn Knochfix
78.69.38↔	Knimplentf an Talus und Calcaneus: So Osteosynthmat	79.32.29↔	Offene Reposition einer Ulnafraktur mit innerer Knochenfixation
78.69.41↔	KIE an Phl d Fsss: (id) Dt, Sb, Zg/C, (wst) Pl, Ft ex, K	79.32.99↔	Off Rep e Fx an Rad und Ulna m inn Knochfix, sonstige
78.69.45↔	KnImEm an and näh bz Kn, au Gk, Ef e Kn(t)stz an Phl d Fs	79.36.00↔	Off Rep e Fx an Tibia und Fib m inn Knochfix, n.n.bez.
78.69.48↔	Knimplentf an Phal d Fusses: sonstiges Osteosynthmat	79.36.10↔	Off Rp e einf Fx prx Tb m inn Knochfix d (Blount)Klm o int Drht
78.69.51↔	Knimplentf an and näh bz Kn: Drht, Zgg/Crcl, BlountKlm	79.36.11↔	Off Rep e einf Fx d prox Tib m inn Knochfix d Schraube
78.69.52↔	KIE a n bz Kn Sb, Pl, dy KSb, id Dt, Mn Gkp, Vg, TF, Fx ex	79.36.12↔	Off Rep e einf Fx d prox Tibia m So inn Knochfix
78.69.53↔	Knimplentf an and näh bez Kn: Winkelplatte/Kondylenpl	79.36.13↔	Off Rp e Mhrfrmfx d prx Tb m inn Knochfix d (Blount)Klm

79.36.14↔	Off Rep e Mehrfragmfx d prox Tibia m So inn Knochfix	80.12.00↔	Sonstige Arthrotomie des Ellbogens, n.n.bez.
79.36.32↔	Off Rep e einf Fx d dist Tibia m So inn Knochfix	80.12.10↔	Arthr Arthrot d Ellenbogens, Gelenkspülung mit Drain
79.36.50↔	Off Reposition e einf Fx d prox Fib m inn Knochfix	80.12.11↔	Arthr Arthrot d Ellb, Entfernung freier Gelenkkörper
79.36.51↔	Off Reposition e Mehrfragmfx d prox Fib m inn Knochfix	80.12.12↔	Arthr Arthrot d Ellb, Einl oder Entf e Medträg
79.39.00↔	Off Rep e Fx and bez Kn m inn Knochfix, n.n.bez.	80.12.20↔	Arthrotomie des Ellenbogens, Gelenkspülung mit Drainage
79.39.10↔	Off Rep e einf Fx von Klav und Skapula m inn Knochfix	80.12.21↔	Arthrot d Ellenbogens, Entfernung freier Gelenkkörper
79.39.11↔	Off Rep e Mehrfragmfx von Klav und Skap m inn Knochfix	80.12.99↔	Sonstige Arthrotomie des Ellbogens, sonstige
79.39.20↔	Offene Reposition e Fx d Acetabulums mit inn Knochfix	80.15.00↔	Sonstige Arthrotomie der Hüfte, n.n.bez.
79.39.29↔	Off Rep e Fx sonstiger Teile d Beckens m inn Knochfix	80.15.10↔	Arthr Arthrot der Hüfte, Gelenkspülung mit Drainage
79.39.99↔	Off Rep e Fx and bez Kn m inn Knochfix, sonstige	80.15.11↔	Arthr Arthrot d Hüfte, Entfernung freier Gelenkkörper
79.40↔	Geschl Reposition e Epiphysdiast, ohne Ang d Lok	80.15.12↔	Arthr Arthrot d Hüfte, Einl oder Entf e Medträg
79.41↔	Geschlossene Rep einer Epiphysendiastase des Humerus	80.15.20↔	Arthrotomie der Hüfte, Gelenkspülung mit Drainage
79.42↔	Geschl Reposition e Epiphysdiast an Radius und Ulna	80.15.21↔	Arthrotomie der Hüfte, Entfernung freier Gelenkkörper
79.49↔	Geschlossene Reposition e Epiphysdiast and bez Knochen	80.15.99↔	Sonstige Arthrotomie der Hüfte, sonstige
79.50↔	Offene Reposition e Epiphysdiast, ohne Ang d Lok	80.19.00↔	Sonstige Arthrot an and bez Lokalisation, n.n.bez.
79.51↔	Offene Reposition einer Epiphysendiastase am Humerus	80.19.10↔	Arthr Arthrot d Sternoklgel, Gelsp m Drain
79.52.00↔	Off Rep e Epiphysdiast an Rad und Ulna, n.n.bez.	80.19.11↔	Arthr Arthrot d Sternoklgel, Entf freier Gelnkörp
79.52.10↔	Offene Reposition einer Epiphysendiastase am distalen Radius	80.19.12↔	Arthr Arthrot d Sternoklgel, Einl o Entf e Medträg
79.52.20↔	Off Rep e sonstigen Epiphysdiast an Rad und Ulna	80.19.20↔	Arthrot d Sternoklavikulargelenkes, Gelsp mit Drain
79.52.99↔	Off Rep e Epiphysdiast an Rad und Ulna, sonstige	80.19.21↔	Arthrot d Sternoklgel, Entf freier Gelnkörp
79.60↔	Débridement einer offenen Fraktur, ohne Angabe der Lok	80.19.29↔	Sonstige Arthrotomie des Sternoklavikulargelenkes
79.61↔	Débridement einer offenen Humerusfraktur	80.19.90↔	Arthr Arthrot an and bez Lokalisation, Gelsp mit Drain
79.62↔	Débridement einer offenen Fraktur an Radius und Ulna	80.19.91↔	Arthr Arthrot an and bez Lok, Entf freier Gelnkörp
79.64↔	Débridement einer offenen Fingerfraktur	80.19.92↔	Arthr Arthrot an and bez Lok, Einl oder Entf e Medträg
79.69↔	Débr e offenen Fx and näher bez Knochen, auss Gschk	80.19.93↔	Arthrot an and bez Lokalisation, Gelsp mit Drain
79.80↔	Offene Reposition e Luxation an nicht bez Lokalisation	80.19.94↔	Arthrot an and bez Lokalisation, Entf freier Gelnkörp
79.81.00↔	Offene Reposition einer Luxation der Schulter, n.n.bez.	80.19.99↔	Sonstige Arthrot an and bez Lokalisation, sonstige
79.81.10↔	Offene Reposition einer Luxation im Humeroglenoidalgelenk	80.20.00↔	Arthroskopie, ohne Angabe der Lokalisation, n.n.bez.
79.81.20↔	Offene Reposition einer Luxation im Akromioklavikulargelenk	80.20.10↔	Diagnostische Arthroskopie ohne Angabe der Lokalisation
79.81.99↔	Offene Reposition einer Luxation der Schulter, sonstige	80.20.20↔	Arthr assist Versorgung e Fx ohne Ang d Lokalisation
79.82↔	Offene Reposition einer Luxation des Ellbogens	80.20.99↔	Arthroskopie, ohne Angabe der Lokalisation, sonstige
79.89.00↔	Offene Reposition e Luxation an and bez Lok, n.n.bez.	80.21.00↔	Arthroskopie der Schulter, n.n.bez.
79.89.10↔	Offene Reposition einer Luxation des Sternoklavikulargelenkes	80.21.10↔	Diagnostische Arthroskopie der Schulter
79.89.20↔	Offene Reposition einer Luxation der Iliosakralgelenkes	80.21.20↔	Arthr assist Versorgung e Fx a Humeroglenoidalgelenk
79.89.30↔	Offene Reposition einer Luxation der Symphyse	80.21.99↔	Arthroskopie der Schulter, sonstige
79.89.99↔	Offene Reposition e Luxation an and bez Lok, sonstige	80.22.00↔	Arthroskopie des Ellbogens, n.n.bez.
79.90↔	Nicht näher bez Operation an Fx, ohne Ang d Lok	80.22.10↔	Diagnostische Arthroskopie des Ellenbogens
79.91↔	Nicht näher bezeichnete Operation an Verletzung des Humerus	80.22.20↔	Arthr assist Versorgung e Fraktur a Ellenbogengelenk
79.92↔	Ni näh bez Operation an Verletzung von Radius und Ulna	80.22.99↔	Arthroskopie des Ellbogens, sonstige
80.00↔	Arthrot zur Prothesenentfernung, ohne Ang d Lok	80.24↔	Arthroskopie von Hand- und Finger
80.01.00↔	Arthrotomie zur Prothesenentfernung an der Schulter, n.n.bez.	80.28↔	Arthroskopie von Fuss- und Zehen
80.01.10↔	Arthrot zur Prothentf an d Schult, Entf e Humeruskprot	80.29.00↔	Arthroskopie an anderer bezeichneter Lokalisation, n.n.bez.
80.01.11↔	Arthrot z Prthntf an d Schlt, Entf e Tp d Schltrgl	80.29.10↔	Diagnostische Arthroskopie des Kiefergelenkes
80.01.99↔	Arthrotomie zur Prothesenentfernung an der Schulter, sonstige	80.29.11↔	Diagnostische Arthroskopie eines Thoraxgelenkes
80.02↔	Arthrotomie zur Prothesenentfernung am Ellbogen	80.29.12↔	Diagnostische Arthroskopie an der Wirbelsäule
80.03↔	Arthrotomie zur Prothesenentfernung am Handgelenk	80.29.19↔	Diagnostische Arthr an and bezeichneter Lokalisation
80.04.00↔	Arthrot zur Prothentf an Hand und Fng, n.n.bez.	80.29.99↔	Arthroskopie an anderer bezeichneter Lokalisation, sonstige
80.04.10↔	Arthrot z Prthntf an Hnd u Fng, Entf e Daumstglprt	80.31.00↔	Gelenksbiopsie an der Schulter, n.n.bez.
80.04.11↔	Arthrot z Prthntf an Hnd u Fng, Entf e snst Fngrglndprt	80.31.20↔	Arthroskopische Gelenkbiopsie an der Schulter
80.04.99↔	Arthrot zur Prothentf an Hand und Fng, sonstige	80.31.30↔	Offene Gelenkbiopsie an der Schulter
80.07↔	Arthrotomie zur Prothesenentfernung am Sprunggelenk	80.31.99↔	Gelenksbiopsie an der Schulter, sonstige
80.08↔	Arthrotomie zur Prothesenentfernung an Fuss und Zehen	80.32.00↔	Gelenksbiopsie am Ellenbogen, n.n.bez.
80.09↔	Arthrot zur Prothesenentfernung an and bez Lok	80.32.20↔	Arthroskopische Gelenkbiopsie am Ellenbogen
80.10.00↔	Sonstige Arthrotomie, ohne Angabe der Lokalisation, n.n.bez.	80.32.30↔	Offene Gelenksbiopsie am Ellenbogen
80.10.10↔	Arthr Arthrot ohne Ang d Lokalisation, Gelsp mit Drain	80.32.99↔	Gelenksbiopsie am Ellenbogen, sonstige
80.10.12↔	Arthr Arthrot ohne Ang d Lok, Einl oder Entf e Medträg	80.33.00↔	Gelenkbiopsie am Handgelenk, n.n.bez.
80.10.13↔	Arthrot ohne Ang d Lok, Sonstige Gelsp mit Drain	80.33.20↔	Arthroskopische Gelenkbiopsie am Handgelenk
80.10.99↔	Sonstige Arthrotomie, ohne Angabe der Lokalisation, sonstige	80.33.30↔	Offene Gelenksbiopsie am Handgelenk
80.11.00↔	Sonstige Arthrotomie der Schulter, n.n.bez.	80.33.99↔	Gelenkbiopsie am Handgelenk, sonstige
80.11.10↔	Arthr Arthrot d Humeroglgel, Gelsp mit Drain	80.34.00↔	Gelenkbiopsie an Hand und Finger, n.n.bez.
80.11.11↔	Arthr Arthrot d Humeroglgel, Entf freier Gelnkörp	80.34.20↔	Arthroskopische Gelenkbiopsie an Hand und Finger
80.11.12↔	Arthrot d Humeroglenoidalgelenkes, Gelsp mit Drain	80.34.30↔	Offene Gelenksbiopsie an Hand und Finger
80.11.13↔	Arthrot d Humeroglenoidalgelenkes, Entf freier Gelnkörp	80.34.99↔	Gelenkbiopsie an Hand und Finger, sonstige
80.11.19↔	Sonstige Arthrotomie des Humeroglenoidalgelenkes	80.36.00↔	Gelenkbiopsie am Knie, n.n.bez.
80.11.20↔	Arthr Arthrot d Akromioklavgel, Gelsp mit Drain	80.36.20↔	Arthroskopische Gelenkbiopsie am Knie
80.11.21↔	Arthr Arthrot d Akromioklavgel, Entf freier Gelnkörp	80.36.30↔	Gelenkbiopsie am Knie, Offene Gelenksbiopsie am Knie
80.11.22↔	Arthrot des Akromioklavgel, Gelenkspülung mit Drainage	80.36.99↔	Gelenkbiopsie am Knie, sonstige
80.11.23↔	Arthrot d Akromioklavgel, Entf freier Gelenkkörper	80.37.00↔	Gelenkbiopsie am Sprunggelenk, n.n.bez.
80.11.29↔	Sonstige Arthrotomie des Akromioklavikulargelenkes	80.37.20↔	Arthroskopische Gelenkbiopsie am Sprunggelenk
80.11.99↔	Sonstige Arthrotomie der Schulter, sonstige	80.37.30↔	Offene Gelenksbiopsie am Sprunggelenk

80.37.99↔	Gelenkbiopsie am Sprunggelenk, sonstige	80.81.29↔	Sonstige lokale Exzision oder Destr a Akromioklavikgel
80.38.00↔	Gelenkbiopsie an Fuss und Zehen, n.n.bez.	80.81.99↔	So Lok Exz o Destr e Gelläs an d Schult, So
80.38.20↔	Arthroskopische Gelenkbiopsie an Fuss und Zehen	80.82.00↔	Sonstige Lok Exz oder Destr e Gelläs a Ellb, n.n.bez.
80.38.30↔	Offene Gelenkbiopsie an Fuss und Zehen	80.82.10↔	Arthr lokale Exz oder Destr e Gelenksläsion a Ellb
80.38.99↔	Gelenkbiopsie an Fuss und Zehen, sonstige	80.82.11↔	Débridement am Ellenbogengelenk
80.39.00↔	Gelenkbiopsie an anderer bezeichneter Lokalisation, n.n.bez.	80.82.12↔	Zystenexstirpation am Ellbogengelenk
80.39.20↔	Arthroskopische Gelenkbiopsie am Kiefergelenk	80.82.99↔	Sonstige Lok Exz oder Destr e Gelläs a Ellb, sonstige
80.39.21↔	Arthroskopische Gelenkbiopsie am Sternoklavikulargelenk	80.83.00↔	Sonstige Lok Exz oder Destr e Gelläs a Hdgel, n.n.bez.
80.39.29↔	Sonstige Arthr Gelenkbiopsie an and bez Lokalisation	80.83.10↔	Arthr lokale Exz oder Destr e Gelläs a Handgelenk
80.39.30↔	Offene Gelenkbiopsie an and bezeichneter Lokalisation	80.83.11↔	Débridement am Handgelenk
80.39.40↔	Gelenkbiopsie an der Wirbelsäule	80.83.12↔	Zystenexstirpation am Handgelenk
80.39.99↔	Gelenkbiopsie an anderer, bezeichneter Lokalisation, sonstige	80.83.99↔	Sonstige Lok Exz oder Destr e Gelläs a Hdgel, sonstige
80.40↔	Durchtr von Gelkaps, Lig oder Knorp, ohne Ang d Lok	80.85.00↔	Sonstige Lok Exz o Destr e Gelläs an d Hüfte, n.n.bez.
80.41.00↔	Durchtr von Gelkaps, Lig o Knorp an d Schult, n.n.bez.	80.85.10↔	Arthr lokale Exz oder Destr e Gelenksläsion an d Hüfte
80.41.10↔	Durchtr von Gelkaps, Ligament oder Knorpel a Humerogel	80.85.11↔	Débridement am Hüftgelenk
80.41.20↔	Durchtr von Gelkaps, Lig oder Knorp a Akromioklavikgel	80.85.12↔	Zystenexstirpation am Hüftgelenk
80.41.99↔	Durchtr von Gelkaps, Lig o Knorp an d Schult, sonstige	80.85.99↔	Sonstige Lok Exz o Destr e Gelläs an d Hüfte, sonstige
80.42↔	Durchtr von Gelkaps, Ligament oder Knorpel a Ellb	80.86.00↔	Sonstige Lok Exz oder Destr e Gelläs a Knie, n.n.bez.
80.49.99↔	Durchtr von Gelkaps, Lig o Knorp and bez Lok, sonstige	80.86.10↔	Arthr lokale Exzision oder Destruktion a Kniegelenk
80.50↔	Exzision oder Destr e Disc intervertebralis, n.n.bez.	80.86.11↔	Débridement am Kniegelenk
80.51.00↔	Exzision eines Discus intervertebralis, n.n.bez.	80.86.12↔	Zystenexstirpation am Kniegelenk
80.51.10↔	Exzision eines Discus intervertebralis, offen chirurgisch	80.86.13↔	Exzision eines Meniskusganglions am Kniegelenk
80.51.11↔	Exzision zweier Disci intervertebrales, offen chirurgisch	80.86.99↔	Sonstige Lok Exz oder Destr e Gelläs a Knie, sonstige
80.51.12↔	Exz dreier o mehr Disci intervertebrales, offen chir	80.87.00↔	Sonstige Lok Exz o Destr e Gelläs a Sg, n.n.bez.
80.51.20↔	Exzision eines Discus intervertebralis, perkutan mit Endoskopie	80.87.10↔	Arthr Lok Exz o Destr e Gelläs a oberen Sprunggelenk
80.51.99↔	Exzision eines Discus intervertebralis, sonstige	80.87.11↔	Débridement am oberen Sprunggelenk
80.52↔	Intervertebrale Chemonukleolyse	80.87.12↔	Zystenexstirpation am oberen Sprunggelenk
80.59.00↔	Sonstige Diskusdestruktion, n.n.bez.	80.87.19↔	Sonstige Lok Exz o Destr e Gelläs a ob Sprunggelenk
80.59.10↔	Sonstige Diskusdestruktion, Entfernung eines freien Sequesters	80.87.20↔	Arthr Lok Exz o Destr e Gelläs a unteren Sprunggelenk
80.59.20↔	Sonstige Diskusdestruktion, Reoperation bei Rezidiv	80.87.21↔	Débridement am unteren Sprunggelenk
80.59.21↔	Sonstige Diskdestr, Reop m Radikulolyse b Rezidiv	80.87.22↔	Zystenexstirpation am unteren Sprunggelenk
80.59.30↔	Sonstige Diskusdestruktion, Dekompression mit Nucleoplastik	80.87.29↔	Sonstige Lok Exz o Destr e Gelläs a unteren Sg
80.59.40↔	S Dskdstr, Mnmlnvs Thrmmdltion d Bndscheib	80.87.99↔	Sonstige Lok Exz o Destr e Gelläs a Sg, sonstige
80.59.50↔	S Dskdstr, Dsksrknstrktion m zllbsiertn Bndscheibnrstz	80.88.00↔	So Lok Exz o Destr e Gelläs an Fuss u Zehen, n.n.bez.
80.59.99↔	Sonstige Diskusdestruktion, sonstige	80.88.10↔	Arthr lokale Exz oder Destr e Gelläs an Fuss und Zehen
80.70.00↔	Synovektomie, ohne Angabe der Lokalisation, n.n.bez.	80.88.20↔	Débridement am Metatarsophalangealgelenk
80.70.10↔	Arthroskopische Synovektomie ohne Ang der Lokalisation	80.88.21↔	Zystenexstirpation am Metatarsophalangealgelenk
80.70.20↔	Offene Synovektomie ohne Angabe der Lokalisation	80.88.29↔	Sonstige Lok Exz oder Destr a Metatarsgel
80.70.99↔	Synovektomie, ohne Angabe der Lokalisation, sonstige	80.88.30↔	Débridement an Zehengelenken
80.71.00↔	Synovektomie an der Schulter, n.n.bez.	80.88.40↔	Débridement an sonstigen Fussgelenken
80.71.10↔	Synovektomie am Humeroglenoidalgelenk	80.88.50↔	Zystenexstirpation an sonstigen Gel von Fuss und Zehen
80.71.11↔	Synovektomie am Akromioklavikulargelenk	80.88.59↔	So Lok Exz o Destr an sonstigen Gel von Fuss und Zehen
80.71.99↔	Synovektomie an der Schulter, sonstige	80.88.99↔	So Lok Exz o Destr e Gelläs an Fuss und Zehen, So
80.72.00↔	Synovektomie am Ellbogen, n.n.bez.	80.89.00↔	So Lok Exz o Destr e Gelläs an and bez Lok, n.n.bez.
80.72.10↔	Arthroskopische Synovektomie am Ellbogen	80.89.10↔	Arthr Lok Exz o Destr e Gelläs a Sternoklgel
80.72.20↔	Offene Synovektomie am Ellbogen	80.89.11↔	Débridement am Sternoklavikulargelenk
80.72.99↔	Synovektomie am Ellbogen, sonstige	80.89.12↔	Zystenexstirpation am Sternoklavikulargelenk
80.75.00↔	Synovektomie an der Hüfte, n.n.bez.	80.89.19↔	Sonstige Lok Exz oder Destr a Sternoklavikulargelenk
80.75.10↔	Arthroskopische Synovektomie an der Hüfte	80.89.20↔	Arthr lokale Exz oder Destr e Gelläs a Iliosgel
80.75.20↔	Offene Synovektomie an der Hüfte	80.89.21↔	Débridement am Iliosakralgelenk
80.75.99↔	Synovektomie an der Hüfte, sonstige	80.89.22↔	Zystenexstirpation am Iliosakralgelenk
80.79.00↔	Synovektomie an and näher bez Lokalisationen, n.n.bez.	80.89.29↔	Sonstige lokale Exzision oder Destr a Iliosakralgelenk
80.79.10↔	Arthroskopische Synovektomie am Sternoklavikulargelenk	80.89.41↔	Débr einer Gelenksläsion an and bez Lokalisation
80.79.11↔	Arthroskopische Synovektomie am Iliosakralgelenk	80.89.42↔	Zystenexstirpation an Gelenken and bez Lokalisation
80.79.19↔	Arthr Synovektomie an and näher bez Lokalisationen	80.89.99↔	So Lok Exz o Destr e Gelläs an and bez Lok, So
80.79.20↔	Offene Synovektomie am Sternoklavikulargelenk	80.90.00↔	Sonstige Exzision an einem Gelenk, n.n.bez.
80.79.21↔	Offene Synovektomie am Iliosakralgelenk	80.90.10↔	Arthroskopische Exzision an einem Gelenk
80.79.22↔	Offene Synovektomie an der Symphyse	80.90.99↔	Sonstige Exzision an einem Gelenk, sonstige
80.79.29↔	Offene Synovektomie an and näher bez Lokalisationen	80.91.00↔	Sonstige Exzision an der Schulter, n.n.bez.
80.79.99↔	Synovektomie an and näher bez Lokalisationen, sonstige	80.91.10↔	Arthroskopische Exzision am Humeroglenoidalgelenk
80.80.00↔	Sonstige lokale Exz oder Destr e Gelläs, n.n.bez.,	80.91.11↔	Sonstige Exzision am Humeroglenoidalgelenk
80.80.10↔	Sonstige lokale Exz oder Destr e Gelenksläsion, arthr	80.91.20↔	Arthroskopische Exzision am Akromioklavikulargelenk
80.80.11↔	Sonstige lokale Exz oder Destr e Gelenksläsion, Débr	80.91.21↔	Sonstige Exzision am Akromioklavikulargelenk
80.80.99↔	Sonstige lokale Exz oder Destr e Gelläs, sonstige	80.91.30↔	Entnahme eines Knorpeltransplantates an der Schulter
80.81.00↔	So Lok Exz o Destr e Gelläs an d Schult, n.n.bez.	80.91.99↔	Sonstige Exzision an der Schulter, sonstige
80.81.10↔	Débridement am Humeroglenoidalgelenk	80.92.00↔	Sonstige Exzision am Ellbogen, n.n.bez.
80.81.11↔	Zystenexstirpation am Humeroglenoidalgelenk	80.92.10↔	Arthroskopische Exzision am Ellbogen
80.81.19↔	Sonstige lokale Exz oder Destr a Humeroglenoidalgelenk	80.92.11↔	Entnahme eines Knorpeltransplantates am Ellbogengelenk
80.81.20↔	Débridement am Akromioklavikulargelenk	80.92.99↔	Sonstige Exzision am Ellbogen, sonstige
80.81.21↔	Zystenexstirpation am Akromioklavikulargelenk	80.93.00↔	Sonstige Exzision am Handgelenk, n.n.bez.

80.93.10↔	Arthroskopische Exzision am Handgelenk	81.40.30↔	Arthropl a Hüftgel m Osteot d Beckens, sonstige Osteot
80.93.11↔	Entnahme eines Knorpeltransplantates am Handgelenk	81.40.31↔	Arthropl a Hüftgl m Osteot d Bckns, Trplsteotmie
80.93.12↔	Resektion des Discus triangularis am Handgelenk	81.40.32↔	Pfannendachplastik am Hüftgelenk
80.93.99↔	Sonstige Exzision am Handgelenk, sonstige	81.40.33↔	Girdlestone-Resektion am Hüftgelenk, primär
80.94↔	Sonstige Exzision an Hand- und Fingergelenk	81.40.99↔	Rekonstruktion am Hüftgelenk, sonstige
80.95.00↔	Sonstige Exzision am Hüftgelenk, n.n.bez.	81.62.00↔	Spondylodes o Reop e Spondylodes v 23 Wirb, n.n.bez.
80.95.10↔	Arthroskopische Exzision am Hüftgelenk	81.62.10↔	Spondylodese von 2 Wirbeln, dorsal
80.95.11↔	Entnahme eines Knorpeltransplantates am Hüftgelenk	81.62.11↔	Spondylodes v 2 Wirbeln, dors u vent komb, interkorp
80.95.99↔	Sonstige Exzision am Hüftgelenk, sonstige	81.62.12↔	Spondylodese von 2 Wirbeln, ventral, interkorporell
80.96.00↔	Sonstige Exzision am Knie, n.n.bez.	81.62.13↔	Spondylodese von 2 Wirbeln, dorsal, dynamisch
80.96.10↔	Arthroskopische Exzision am Kniegelenk	81.62.20↔	Spondylodese von 3 Wirbeln, dorsal
80.96.20↔	Entnahme e Knorpeltransplantates a Kniegelenk, arthr	81.62.21↔	Spondylodes v 3 Wirbeln, dors u vent komb, interkorp
80.96.21↔	Entn e Knorpeltransplantates a Kniegelenk, offen chir	81.62.22↔	Spondylodese von 3 Wirbeln, ventral, interkorporell
80.96.99↔	Sonstige Exzision am Knie, sonstige	81.62.23↔	Spondylodese von 3 Wirbeln, dorsal, dynamisch
80.97.00↔	Sonstige Exzision am Sprunggelenk, n.n.bez.	81.62.99↔	Spondylodese o Reop e Spondylodese von 23 Wirbeln, So
80.97.10↔	Arthroskopische Exzision am oberen Sprunggelenk	81.63.00↔	Spondylodes o Reop e Spondylodes v 48 Wirb, n.n.bez.
80.97.11↔	Sonstige Exzision am oberen Sprunggelenk	81.63.10↔	Spondylodese von 4 - 6 Wirbeln, dorsal
80.97.20↔	Arthroskopische Exzision am unteren Sprunggelenk	81.63.11↔	Spondylodes v 4 6 Wirb, dors u vent komb, interkorp
80.97.21↔	Sonstige Exzision am unteren Sprunggelenk	81.63.12↔	Spondylodese von 4 - 6 Wirbeln, ventral, interkorporell
80.97.30↔	Entnahme eines Knorpeltransplantates am Sprunggelenk	81.63.13↔	Spondylodese von 4 - 6 Wirbeln, dorsal, dynamisch
80.97.99↔	Sonstige Exzision am Sprunggelenk, sonstige	81.63.20↔	Spondylodese von 7 - 8 Wirbeln, dorsal
80.98.00↔	Sonstige Exzision an Fuss- und Zehngelenk, n.n.bez.	81.63.21↔	Spondylodes v 7 8 Wirb, dors u vent komb, interkorp
80.98.10↔	Arthroskopische Exzision an Fuss- und Zehngelenken	81.63.22↔	Spondylodese von 7 - 8 Wirbeln, ventral, interkorporell
80.98.11↔	Sonstige Exzision am Metatarsophalangealgelenk	81.63.23↔	Spondylodese von 7 - 8 Wirbeln, dorsal, dynamisch
80.98.12↔	Sonstige Exzision an sonstigen Fussgelenken	81.63.99↔	Spondylodese o Reop e Spondylodese von 48 Wirbeln, So
80.98.13↔	Sonstige Exzision an Zehngelenken	81.64.00↔	Spndylods o Reop e Spndylods v 9 o mhr Wrb, n.n.bz.
80.98.99↔	Sonstige Exzision an Fuss- und Zehngelenk, sonstige	81.64.10↔	Spondylodese von 9 oder mehr Wirbeln, dorsal
80.99.00↔	Sonstige Exz an e Gel an and bez Lok, n.n.bez.	81.64.11↔	Spndylods v 9 o mhr Wrb, drs u vnt kmb, intrkrprl
80.99.10↔	Arthroskopische Exzision am Sternoklavikulargelenk	81.64.99↔	Spondylodes o Reop e Spondylodes v 9 o mehr Wirb, So
80.99.11↔	Sonstige Exzision am Sternoklavikulargelenk	81.65.00↔	Vertebroplastik, n.n.bez.
80.99.20↔	Arthroskopische Exzision am Iliosakralgelenk	81.65.10↔	Vertebroplastik, 1 Wirbelkörper
80.99.21↔	Sonstige Exzision am Iliosakralgelenk	81.65.11↔	Vertebroplastik, 2 Wirbelkörper
80.99.30↔	Arthroskopische Exzision an der Symphyse	81.65.12↔	Vertebroplastik, 3 Wirbelkörper
80.99.31↔	Sonstige Exzision an der Symphyse	81.65.13↔	Vertebroplastik, 4 und mehr Wirbelkörper
80.99.90↔	Arthr Exzision an einem Gelenk an and bez Lokalisation	81.65.99↔	Vertebroplastik, sonstige
80.99.91↔	Entn e Knorpeltx an e Gel an and bez Lokalisation	81.66.00↔	Kyphoplastik, n.n.bez.
80.99.99↔	Sonstige Exz an e Gel an and bez Lok, sonstige	81.66.10↔	Kyphoplastik, 1 Wirbelkörper
81.00↔	Spondylodese, n.n.bez.	81.66.11↔	Kyphoplastik, 2 Wirbelkörper
81.01↔	Spondylodese an Atlas-Axis	81.66.12↔	Kyphoplastik, 3 Wirbelkörper
81.02↔	Sonstige zervikale Spondylodese mit ventralem Zugang	81.66.13↔	Kyphoplastik, 4 und mehr Wirbelkörper
81.03↔	Sonstige zervikale Spondylodese mit dorsalem Zugang	81.66.99↔	Kyphoplastik, sonstige
81.04↔	Dorsale und dorsolumbale Spondylodese, ventraler Zugang	81.80↔	Totalprothese des Schultergelenks
81.05↔	Dorsale und dorsolumbale Spondylodese, dorsaler Zugang	81.81↔	Partielle Prothese des Schultergelenks
81.06↔	Lumbale und lumbosakrale Spondylodese, ventraler Zugang	81.82.00↔	Plast Reko b rez Schulterluxation, n.n.bez.
81.07↔	Lumbale und lumbosakrale Spondylod, intratransverser Zugang	81.82.10↔	Plst Rk b rz Schllx, Rf d Lbrm glnoidl, arthr
81.08↔	Lumbale und lumbosakrale Spondylodese, dorsaler Zugang	81.82.11↔	Plst Rk b rz Schllx, Kpslrf m Fx a Glnoid, arthr
81.20↔	Arthrorese an nicht bezeichneten Gelenken	81.82.19↔	Plast Reko b rez Schulterluxation, sonstige, arthr
81.23↔	Schulter-Arthrorese	81.82.20↔	Plast Reko b rez Schullux, Ref d Limbus, offen chir
81.24↔	Ellbogen-Arthrorese	81.82.21↔	Plst Rk b rz Schllx, Vrd u hnt Pfnnrndplst
81.29.00↔	Arthrorese an anderen näher bezeichneten Gelenken, n.n.bez.	81.82.22↔	Plast Reko b rez Schullux, Vord u hint Kapselplastik
81.29.10↔	Arthrorese am Iliosakralgelenk	81.82.29↔	Plast Reko b rez Schullux, sonstige, offen chir
81.29.20↔	Arthrorese an der Symphyse	81.82.99↔	Plast Reko b rez Schulterluxation, sonstige
81.30↔	Reoperation einer Spondylodese, n.n.bez.	81.83.00↔	Sonstiger Eingriff am Schultergelenk, n.n.bez.
81.31↔	Reoperation einer Spondylodese an Atlas-Axis	81.83.10↔	Refixation e osteochondralen Fragm, Humerogel, arthr
81.32↔	Reop e sonst zervikalen Spondylodes m ventralem Zugang	81.83.11↔	Refixation e osteoch Fragm, Humerogel, offen chir
81.33↔	Reop e sonstigen zervikalen Spondylodese m dors Zugang	81.83.12↔	Refixation e osteoch Fragm, Akromklavikgel, arthr
81.34↔	Reop e dors u dorsolumb Spondylodes, ventraler Zugang	81.83.13↔	Refixation e osteoch Fragm, Akromklavikgel, offen chir
81.35↔	Reop e dors und dorsolumb Spondylodese, dors Zugang	81.83.18↔	Knrpltx u Implnt v ivt hrg Gwklt, Hmrgl, arthr
81.36↔	Reop e lumb u lumbosakr Spondylodes, ventraler Zugang	81.83.19↔	Knrpltx u Implnt v ivt hrg Gwklt, Hmrgl, offn chr
81.37↔	Reop e lmb u lmbskr Spndylods, intrtrnsvrs Zg	81.83.20↔	Knrpltx u Implnt v ivt hrg Gwklt, Akrmklvkgl, arthr
81.38↔	Reop e lumb und lumbosakr Spondylodese, dors Zugang	81.83.21↔	Knrpltx u Implnt v ivt hrg Gwklt, Akrmklvkgl, offn chr
81.39↔	Reoperation einer Spondylodese, n.a.klass.	81.83.26↔	Subchondrale Knocheneröffnung, Humerogel, arthr
81.40.00↔	Rekonstruktion am Hüftgelenk, n.n.bez.	81.83.27↔	Subchondrale Knocheneröffnung, Humerogel, offen chir
81.40.10↔	Refixation e osteochondralen Fragm a Hüftgelenk, arthr	81.83.28↔	Subchondrale Knocheneröffnung, Akromklavikgel, arthr
81.40.11↔	Refixation e osteoch Fragm a Hüftgel, offen chir	81.83.29↔	Subchondrale Knocheröff, Akromklavikgel, offen chir
81.40.14↔	Knrpltx u Implnt v ivt hrg Gwklt a Hüftgl, arthr	81.83.30↔	Sbch Knchröff m Enbr e azll Impl, Hmrgl, arthr
81.40.15↔	Knrpltx u Implnt v ivt hrg Gwklt a Hüftgl, offn chr	81.83.31↔	Sbch Knchröff m Enbr e azll Impl, Akrmklvkgl, arthr
81.40.18↔	Subchondrale Knocheneröffnung a Hüftgelenk, arthr	81.83.32↔	Refixation des Labrum glenoidale, arthroskopisch
81.40.19↔	Subchondrale Knocheneröffnung a Hüftgelenk, offen chir	81.83.33↔	Erweiterung des subakromialen Raumes, arthroskopisch
81.40.20↔	Subch Knocheröff a Hüftgel m Einbr e azell Impl, arthr	81.83.34↔	Kapselraffung mit Fixation am Glenoid, arthroskopisch

81.83.39↔	Ref und Plast a Kapselbapp d Schultergel, So, arthr	81.99.1a↔	Arthroskopische Revision eines Gelenkes, Kniegelenk
81.83.40↔	Resektionsarthroplastik am Schultergelenk	81.99.1b↔	Arthr Revision e Gel, Proximales Tibiofibulargelenk
81.83.41↔	Refixation des Limbus, offen chirurgisch	81.99.21↔	Offen Chir Revision e Gelenkes, Humeroglenoidalgelenk
81.83.42↔	Vordere und Hintere Pfannenrandplastik	81.99.22↔	Offen Chir Revision eines Gelenkes, Akromioklavikgel
81.83.43↔	Vordere und Hintere Kapselplastik	81.99.23↔	Offen Chir Revision e Gelenkes, Sternoklavikulargelenk
81.83.44↔	Akromioplastik m Drchtr d Lgmntr crcoacrmial, offn chr	81.99.24↔	Offen chirurgische Revision eines Gelenkes, Ellbogen
81.83.49↔	Ref u Plast a Kapselbapp d Schultergel, So, offen chir	81.99.2a↔	Offen chirurgische Revision eines Gelenkes, Kniegelenk
81.83.99↔	Sonstiger Eingriff am Schultergelenk, sonstige	81.99.2b↔	Offen Chir Revision e Gel, Prox Tibiofibulargelenk
81.84↔	Totalprothese des Ellbogens	81.99.30↔	Arthroskopische Operationen am Gelenkknorpel, n.n.bez.
81.85.00↔	Sonstige Rekonstruktion am Ellbogen, n.n.bez.	81.99.31↔	Arthr Operation a Gelenkknorpel, Humeroglenoidalgelenk
81.85.10↔	Refixation e osteochondralen Fragmentes a Ellb, arthr	81.99.32↔	Arthr Operation a Gelenkknorpel, Akromioklavikgel
81.85.11↔	Refixation e osteochondralen Fragm a Ellb, offen chir	81.99.33↔	Arthr Operation a Gelkn, Sternoklavikulargelenk
81.85.14↔	Knorpeltx u Implant a Ellb v ivit herg Gewkult, arthr	81.99.34↔	Arthroskopische Operation am Gelenkknorpel, Ellbogen
81.85.15↔	Knorpeltx u Implnt a Ellb v ivt hrg Gwklt, offn chr	81.99.39↔	Arthroskopische Operationen am Gelenkknorpel, sonstige
81.85.18↔	Subchondrale Knocheneröffnung a Ellenbogen, arthr	81.99.3a↔	Arthr Operation a Gelkn und an D Menisken, Kniegelenk
81.85.19↔	Subchondrale Knocheneröffnung a Ellenbogen, offen chir	81.99.3b↔	Arthr Operation a Gelkn, Proximales Tibiofibulargelenk
81.85.20↔	Subch Knocheröff a Ellb m Einbr e azell Impl, arthr	81.99.40↔	Offen chirurgische Operationen am Gelenkknorpel, n.n.bez.
81.85.21↔	Resektionsarthroplastik am Ellenbogengelenk	81.99.41↔	Offen Chir Operation a Gelkn, Humeroglenoidalgelenk
81.85.30↔	Prothetischer Ersatz der distalen Humerusgelenkfläche	81.99.42↔	Offen Chir Operation a Gelenkknorpel, Akromioklavikgel
81.85.32↔	Sonstige Rekonstruktion am Ellbogen, Ulnakopfprothese	81.99.43↔	Offen Chir Operation a Gelkn, Sternoklavikulargelenk
81.85.99↔	Sonstige Rekonstruktion am Ellbogen, sonstige	81.99.44↔	Offen chirurgische Operation am Gelenkknorpel, Ellbogen
81.90.00↔	Chondrozytentransplantation, n.n.bez.	81.99.4a↔	Offen Chir Op a Gelkn und an D Menisken, Kniegel
81.90.10↔	Autg matrixinduzierte Chondrozyttx an Gelenken, arthr	81.99.4b↔	Offen Chir Op a Gelkn, Proximales Tibiofibulargelenk
81.90.20↔	Autg matrixinduzierte Chondrozyttx an Gel, offen chir	81.99.50↔	Arthrorise und Temporäre Fixation eines Gelenkes, n.n.bez.
81.90.99↔	Chondrozytentransplantation, sonstige	81.99.51↔	Arthr und Temporäre Fix e Gel, Humeroglenoidalgelenk
81.93.00↔	Naht an Kapsel oder Ligament der oberen Extremitäten, n.n.bez.	81.99.52↔	Arthr und Temporäre Fix e Gelenkes, Akromioklavikgel
81.93.10↔	Naht des Bandapparates der Klavikula	81.99.53↔	Arthr und Temporäre Fix e Gel, Sternoklavikulargelenk
81.93.20↔	Naht des radiulnaren Ringbandes	81.99.54↔	Arthrorise und Temporäre Fixation eines Gelenkes, Ellbogen
81.93.21↔	Naht des distalen radiulnaren Bandapparates	81.99.59↔	Arthrorise und Temporäre Fixation, sonstige
81.93.30↔	Nht an Kaps o Lig d ob Extrem, Handwur und Mitthand	81.99.5a↔	Arthrorise und Temporäre Fixation eines Gelenkes, Kniegelenk
81.93.99↔	Naht an Kapsel o Ligament der oberen Extremitäten, sonst	81.99.5b↔	Arthr und Temporäre Fix e Gel, Prox Tibiofibulargelenk
81.96.00↔	Sonstige Rekonstruktion an Gelenken, n.n.bez.	81.99.80↔	Sonstige Arthr Op an Gel und Gelstrukt, n.n.bez.
81.96.10↔	Sonstige Reko an Gel, Sternoklavikulargelenk, n.n.bez.	81.99.82↔	Sonstige Arthr Op an Gel und Gelstrukt, Kniegel
81.96.11↔	S Rk an Gl, Strnklgl, Rf e osteoch Frgm, arthr	81.99.89↔	Sonstige Arthr Op an Gel und Gelstrukt, sonstige
81.96.12↔	S Rk an Gl, Strnklgl, Rf e osteoch Frgm, offn chrgrsch	81.99.90↔	Sonstige offen Chir Op an Gel und Gelkn, n.n.bez.
81.96.15↔	S Rk Gl, Strnklgl, Knrpltx u Impl v ivt hrg Gwklt, arthr	81.99.91↔	Sonstige offen Chir Op an Gel und Gelkn, Humerogel
81.96.16↔	S Rk Gl, Strnklgl, Knrpltx u Impl v ivt hrg Gwklt, offn chr	81.99.92↔	So offen Chir Op an Gel und Gelkn, Akromioklavikgel
81.96.19↔	Sonstige Reko an Gel, Sternoklavikulargelenk, sonstige	81.99.93↔	So offen Chir Op an Gel und Gelkn, Sternokgel
81.96.1a↔	So Reko an Gel, Sternokgel, Subch Knocheröff, arthr	81.99.94↔	Sonstige offen Chir Operationen an Gel und Gelkn, Ellb
81.96.1b↔	S Rk an Gl, Strnklgl, Sbch Knchröff, offn chr	81.99.95↔	So offen Chir Op an Gel u Gelkn, Prox Radioulnargelenk
81.96.1c↔	S Rk Gl, Strnklgl, Sbch Knchröff m Enbr e azlllärn Impl, arthr	81.99.99↔	Sonst Operationen an Gelenken und Gelenkstrukturen, sonst
81.96.80↔	Sonstige Rekonstruktion an and näher bez Gel, n.n.bez.	81.99.9a↔	So offen Chir Op an Gel und Gelkn, Prox Tibiofibgel
81.96.81↔	So Reko an and näh bez Gel, Ref e osteoch Frgm, arthr	82.03↔	Bursotomie an der Hand
81.96.82↔	S Rk an and näh bz Gl, Rf e osteoch Frgm, offn chr	82.31↔	Bursektomie an der Hand
81.96.85↔	S Rk and näh bz Gl, Knrpltx u Impl v ivt hrg Gwklt, arthr	82.32↔	Exzision einer Handsehne zur Transplantation
81.96.86↔	S Rk and näh bz Gl, Knrpltx u Impl v ivt hrg Gwklt, offn chr	82.34↔	Exzision von Muskel oder Faszie der Hand zur Transplantation
81.96.89↔	Sonstige Rekonstruktion an and näher bez Gel, sonstige	82.51↔	Verlängerung einer Sehne der Hand
81.96.8a↔	So Reko an and näh bez Gel, Subch Knocheneröff, arthr	82.91↔	Lösung von Adhäsionen an der Hand
81.96.8b↔	S Rk an and näh bz Gl, Sbch Knchröff, offn chr	82.99.10↔	Sonstige Operationen an Sehnen der Hand
81.96.8c↔	S Rk and näh bz Gl, Sbch Knchröff m Enbr e azll Impl, arthr	82.99.20↔	Sonstige Operationen an Faszien der Hand
81.96.90↔	Sonstige gelrek und gelpl Eingr, n.n.bez.	82.99.30↔	Sonstige Operationen an Muskeln der Hand
81.96.91↔	So gelrek u gelpl Eingr, Nht e Kaps o Kollateralbandes	83.02.10↔	Myotomie, Kopf und Hals
81.96.92↔	So gelrek und gelpl Eingr, Ref a Kapselbapp and Gel	83.02.11↔	Myotomie, Schulter und Axilla
81.96.96↔	S glrk u glpl Engr, Enbr v Abstdshltn (z.B. n Entf e Endprth)	83.02.12↔	Myotomie, Oberarm und Ellenbogen
81.96.97↔	S glrk u glpl Engr, Kpl Erstimp/Wchslp Gelep m Knrs, Ers bn Gl	83.02.13↔	Myotomie, Unterarm
81.96.99↔	Sonstige Rekonstruktion an Gelenken, sonstige	83.02.14↔	Myotomie, Brustwand, Bauch und Rücken
81.96.9b↔	Sonstige gelrek und gelpl Eingr, sonstige gelpl Eingr	83.02.15↔	Myotomie, Leisten- und Genitalregion und Gesäss
81.97.00↔	Revision einer Gelenkprothese a d ob Extremität, nnbez	83.02.16↔	Myotomie, Untere Extremität
81.97.10↔	Revision e Gelproth an d oberen Extrem, ohne Wechsel	83.02.19↔	Myotomie, Andere Lokalisation
81.97.11↔	Revision und Wechsel e Totalprothese d Schultergelenks	83.03.10↔	Bursotomie, Kopf und Hals
81.97.12↔	Revision und Wechsel einer Humeruskopfprothese	83.03.11↔	Bursotomie, Schulter und Axilla
81.97.13↔	Rev und Wechsel e Totalprothese d Ellenbogengelenks	83.03.12↔	Bursotomie, Oberarm und Ellenbogen
81.97.99↔	Revision einer Gelenkprothese an der oberen Extremität, so	83.03.13↔	Bursotomie, Unterarm
81.99.00↔	Sonst Operationen an Gelenken und Gelenkstrukturen, nnbez	83.03.14↔	Bursotomie, Brustwand, Bauch und Rücken
81.99.10↔	Arthroskopische Revision eines Gelenkes, n.n.bez	83.03.15↔	Bursotomie, Leisten- und Genitalregion und Gesäss
81.99.11↔	Arthr Revision eines Gelenkes, Humeroglenoidalgelenk	83.03.16↔	Bursotomie, Untere Extremität
81.99.12↔	Arthr Revision eines Gelenkes, Akromioklavikulargelenk	83.03.19↔	Bursotomie, Andere Lokalisation
81.99.13↔	Arthr Revision eines Gelenkes, Sternoklavikulargelenk	83.09.10↔	Fremdkentf aus Muskel, Sehne oder Fasz, Kopf und Hals
81.99.14↔	Arthroskopische Revision eines Gelenkes, Ellbogen	83.09.11↔	Fremdkentf aus M, Sehne oder Fasz, Schulter und Axilla
81.99.19↔	Arthroskopische Revision eines Gelenkes, Sonstige	83.09.12↔	Fremdkentf aus M, Sehne oder Fasz, Oberarm und Ellb

83.09.13↔	Fremdkentf aus Muskel, Sehne oder Fasz, Unterarm	83.19.97↔	Sonstige Durchtrennung von Weichteilen, Andere Lokalisation
83.09.14↔	Fremdkentf aus M, Sehne o Fasz, Bruw, Bauch und Rücken	83.21.11↔	Offene Biopsie an den Weichteilen
83.09.15↔	Fremdkentf aus M, Sehn o Fasz, Leist u Genreg u Gesäss	83.21.21↔	Offene Biopsie am Muskel
83.09.16↔	Fremdkentf aus Muskel, Sehne oder Fasz, Untere Extrem	83.21.30↔	Biopsie an den Weichteilen, Biopsie an einem Schleimbeutel
83.09.19↔	Fremdkentf aus Muskel, Sehne oder Fasz, And Lok	83.31.10↔	Exzision einer Läsion an einer Sehnscheide, Kopf und Hals
83.09.90↔	Sonstige Inzision an den Weichteilen, Kopf und Hals	83.31.11↔	Exz e Läsion an e Sehnscheide, Schulter und Axilla
83.09.91↔	Sonstige Inzision an den Weichteilen, Schulter und Axilla	83.31.12↔	Exzision e Läsion an e Sehnscheide, Oberarm und Ellb
83.09.92↔	Sonstige Inzision an den Weichteilen, Oberarm und Ellenbogen	83.31.13↔	Exzision einer Läsion an einer Sehnscheide, Unterarm
83.09.93↔	Sonstige Inzision an den Weichteilen, Unterarm	83.31.14↔	Exz e Läs an e Sehnscheid, Brustwand, Bauch u Rücken
83.09.94↔	So Inzis an D Weichteilen, Bruw, Bauch und Rücken	83.31.15↔	Exz e Läs an e Sehnscheid, Leist u Genreg u Gesäss
83.09.95↔	So Inzis an D Weichteilen, Leist u Genreg u Gesäss	83.31.16↔	Exz einer Läsion an einer Sehnscheide, Untere Extremität
83.09.96↔	Sonstige Inzision an den Weichteilen, Untere Extremität	83.31.19↔	Exzision e Läsion an e Sehnscheide, And Lokalisation
83.09.97↔	Sonstige Inzision an den Weichteilen, Andere Lokalisation	83.32.10↔	Exzision einer Läsion an einem Muskel, Kopf und Hals
83.11↔	Tenotomie der Achillessehne	83.32.11↔	Exzision einer Läsion an einem Muskel, Schulter und Arm
83.12↔	Tenotomie der Hüft-Adduktoren	83.32.12↔	Exzision e Läsion an e Muskel, Bruw, Bauch und Rücken
83.13.10↔	Inzision einer Sehne, Kopf und Hals	83.32.13↔	Exz e Läs an e Muskel, Leisten und Genreg und Gesäss
83.13.11↔	Inzision einer Sehne, Schulter und Axilla	83.32.14↔	Exzision einer Läsion an einem Muskel, Untere Extremität
83.13.12↔	Inzision einer Sehne, Oberarm und Ellenbogen	83.32.19↔	Exzision einer Läsion an einem Muskel, Andere Lokalisation
83.13.13↔	Inzision einer Sehne, Unterarm	83.39.10↔	Exzision einer Läsion an einer Sehne, Kopf und Hals
83.13.14↔	Inzision einer Sehne, Brustwand, Bauch und Rücken	83.39.11↔	Exzision einer Läsion an einer Sehne, Schulter und Arm
83.13.15↔	Inzision e Sehne, Leisten und Genreg und Gesäss	83.39.12↔	Exz e Läs and Weicht, Exz e Läs e Shn, Brw, Bauch u Rücken
83.13.16↔	Inzision einer Sehne, Untere Extremität	83.39.13↔	Exz e Läs an e Sehne, Leisten und Genreg und Gesäss
83.13.19↔	Inzision einer Sehne, Andere Lokalsiation	83.39.14↔	Exzision einer Läsion an einer Sehne, Untere Extremität
83.13.20↔	Durchtrennung einer Sehne, Kopf und Hals	83.39.19↔	Exzision einer Läsion an einer Sehne, And Lokalisation
83.13.21↔	Durchtrennung einer Sehne, Schulter und Axilla	83.39.20↔	Exzision einer Läsion an einer Faszie, Kopf und Hals
83.13.22↔	Durchtrennung einer Sehne, Oberarm und Ellenbogen	83.39.21↔	Exzision einer Läsion an einer Faszie, Schulter und Arm
83.13.23↔	Durchtrennung einer Sehne, Unterarm	83.39.22↔	Exzision e Läsion an e Faszie, Bruw, Bauch und Rücken
83.13.24↔	Durchtrennung einer Sehne, Brustwand, Bauch und Rücken	83.39.23↔	Exz e Läsion an e Fasz, Leisten und Genreg und Gesäss
83.13.25↔	Durchtr e Sehne, Leisten und genitalregion und Gesäss	83.39.24↔	Exzision e Läsion an e Faszie, Untere Extremität
83.13.26↔	Durchtrennung einer Sehne, Untere Extremität	83.39.29↔	Exzision e Läsion an e Faszie, And Lokalisation
83.13.29↔	Durchtrennung einer Sehne, Andere Lokalisation	83.41↔	Exzision einer Sehne zur Transplantation
83.14.10↔	Fasziotomie oder Aponeurotomie, Kopf und Hals	83.42.10↔	Sonstige Tenonektomie, Kopf und Hals
83.14.11↔	Fasziotomie oder Aponeurotomie, Schulter und Axilla	83.42.11↔	Sonstige Tenonektomie, Schulter und Axilla
83.14.12↔	Fasziotomie oder Aponeurotomie, Oberarm und Ellenbogen	83.42.12↔	Sonstige Tenonektomie, Oberarm und Ellenbogen
83.14.13↔	Fasziotomie oder Aponeurotomie, Unterarm	83.42.13↔	Sonstige Tenonektomie, Unterarm
83.14.14↔	Fasziotomie o Aponeurotomie, Brustwand, Bauch und Rücken	83.42.14↔	Sonstige Tenonektomie, Brustwand, Bauch und Rücken
83.14.15↔	Fasziotomie o Aponeurotomie, Leist u Genreg u Gesäss	83.42.15↔	Sonstige Tenonektomie, Leisten- und Genitalregion und Gesäss
83.14.16↔	Fasziotomie oder Aponeurotomie, Untere Extremität	83.42.16↔	Sonstige Tenonektomie, Untere Extremität
83.14.19↔	Fasziotomie oder Aponeurotomie, Andere Lokalisation	83.42.19↔	Sonstige Tenonektomie, Andere Lokalisation
83.19.10↔	Durchtrennung eines Muskels, Kopf und Hals	83.43.00↔	Exzision von Muskel oder Faszie zur Transplantation, n.n.bez.
83.19.11↔	Durchtrennung eines Muskels, Schulter und Axilla	83.43.10↔	Entnahme eines myokutanen Lappens zur Transplantation
83.19.12↔	Durchtrennung eines Muskels, Oberarm und Ellenbogen	83.43.11↔	Entn e osteom o osteofasz Lp zur Transplantation
83.19.13↔	Durchtrennung eines Muskels, Unterarm	83.43.12↔	Entn e sonst Lappentx m mikrovask Anast aus M o Fasz
83.19.14↔	Durchtrennung eines Muskels, Bruw, Bauch und Rücken	83.43.99↔	Exzision von Muskel oder Faszie zur Transplantation, sonstige
83.19.15↔	Durchtr e Muskels, Leisten und Genreg und Gesäss	83.44.00↔	Sonstige Fasziektomie, n.n.bez.
83.19.16↔	Durchtrennung eines Muskels, Untere Extremität	83.44.10↔	Sonstige Fasziektomie, Kopf und Hals
83.19.19↔	Durchtrennung eines Muskels, Andere Lokalisation	83.44.11↔	Sonstige Fasziektomie, Schulter und Axilla
83.19.20↔	Desins von Muskel, Sehne und Faszie, Kopf und Hals	83.44.12↔	Sonstige Fasziektomie, Oberarm und Ellenbogen
83.19.21↔	Desins von Muskel, Sehne und Fasz, Schulter und Axilla	83.44.13↔	Sonstige Fasziektomie, Unterarm
83.19.22↔	Desins von Muskel, Sehne und Faszie, Oberarm und Ellb	83.44.14↔	Sonstige Fasziektomie, Brustwand, Bauch und Rücken
83.19.23↔	Desinsertion von Muskel, Sehne und Faszie, Unterarm	83.44.15↔	Sonstige Fasziektomie, Leisten- und Genitalregion und Gesäss
83.19.24↔	Desins von M, Sehne und Fasz, Bruw, Bauch und Rücken	83.44.16↔	Sonstige Fasziektomie, Untere Extremität
83.19.25↔	Desins von M, Sehn u Fasz, Leist u Genreg u Gesäss	83.44.19↔	Sonstige Fasziektomie, Andere Lokalisation
83.19.26↔	Desins von Muskel, Sehne und Faszie, Untere Extremität	83.44.99↔	Sonstige Fasziektomie, sonstige
83.19.29↔	Desins von Muskel, Sehne und Faszie, And Lokalisation	83.45.10↔	Sonstige Myektomie, Kopf und Hals
83.19.30↔	Lappenstieldurchtrennung nach Lappenpl, Kopf und Ha	83.45.11↔	Sonstige Myektomie, Schulter und Axilla
83.19.31↔	Lappensturdurch nach Lappenpl, Schulter und Axilla	83.45.12↔	Sonstige Myektomie, Oberarm und Ellenbogen
83.19.32↔	Lappensturdurch nach Lappenpl, Oberarm und Ellb	83.45.13↔	Sonstige Myektomie, Unterarm
83.19.33↔	Lappenstieldurchtrennung nach Lappenplastik, Unterarm	83.45.14↔	Sonstige Myektomie, Brustwand, Bauch und Rücken
83.19.34↔	Lappensturdurch nach Lappenpl, Bruw, Bauch und Rücken	83.45.15↔	Sonstige Myektomie, Leisten- und Genitalregion und Gesäss
83.19.35↔	Lappensturdurch na Lappenpl, Leist u Genreg u Gesäss	83.45.16↔	Sonstige Myektomie, Untere Extremität
83.19.36↔	Lappenstieldurchtrennung nach Lappenpl, Untere Extrem	83.45.19↔	Sonstige Myektomie, Andere Lokalisation
83.19.39↔	Lappensturdurch nach Lappenpl, And Lokalisation	83.49.10↔	Exzision einer Sehnscheide, Kopf und Hals
83.19.90↔	Sonstige Durchtrennung von Weichteilen, Kopf und Hals	83.49.11↔	Exzision einer Sehnscheide, Schulter und Axilla
83.19.91↔	Sonstige Durchtrennung von Weichteilen, Schulter und Axilla	83.49.12↔	Exzision einer Sehnscheide, Oberarm und Ellenbogen
83.19.92↔	Sonst Durchtrennung von Weichteilen, Oberarm und Ellenbogen	83.49.13↔	Exzision einer Sehnscheide, Unterarm
83.19.93↔	Sonstige Durchtrennung von Weichteilen, Unterarm	83.49.14↔	Exzision einer Sehnscheide, Brustwand und Rücken
83.19.94↔	So Durchtr von Weichteilen, Bruw, Bauch und Rücken	83.49.15↔	Exz e Sehnscheide, Leisten und Genreg und Gesäss
83.19.95↔	So Durchtr von Weichteilen, Leist u Genreg u Gesäss	83.49.16↔	Exzision einer Sehnscheide, Untere Extremität
83.19.96↔	Sonstige Durchtrennung von Weichteilen, Untere Extremität	83.49.19↔	Exzision einer Sehnscheide, Andere Lokalisation

83.49.20↔	Kompartimentresektion, Kopf und Hals	83.72.13↔	Sehnenverkürzung, Unterarm
83.49.21↔	Kompartimentresektion, Schulter und Axilla	83.72.14↔	Sehnenverkürzung, Brustwand, Bauch und Rücken
83.49.22↔	Kompartimentresektion, Oberarm und Ellenbogen	83.72.15↔	Sehnenverkürzung, Leisten- und Genitalregion und Gesäss
83.49.23↔	Kompartimentresektion, Unterarm	83.72.16↔	Sehnenverkürzung, Untere Extremität
83.49.24↔	Kompartimentresektion, Brustwand, Bauch und Rücken	83.72.19↔	Sehnenverkürzung, Andere Lokalisation
83.49.25↔	Kompartimentresektion, Leisten und Genreg und Gesäss	83.73.10↔	Reinsertion einer Sehne, Kopf und Hals
83.49.26↔	Kompartimentresektion, Untere Extremität	83.73.11↔	Reinsertion einer Sehne, Schulter und Axilla
83.49.29↔	Kompartimentresektion, Andere Lokalisation	83.73.12↔	Reinsertion einer Sehne, Oberarm und Ellenbogen
83.49.30↔	Sonstige Exzision von Weichteilen, Kopf und Hals	83.73.13↔	Reinsertion einer Sehne, Unterarm
83.49.31↔	Sonstige Exzision von Weichteilen, Schulter und Axilla	83.73.14↔	Reinsertion einer Sehne, Brustwand, Bauch und Rücken
83.49.32↔	Sonstige Exzision von Weichteilen, Oberarm und Ellenbogen	83.73.15↔	Reinsertion einer Sehne, Leisten- und Genitalregion und Gesäss
83.49.33↔	Sonstige Exzision von Weichteilen, Unterarm	83.73.16↔	Reinsertion einer Sehne, Untere Extremität
83.49.34↔	Sonst Exzision von Weichteilen, Brustwand, Bauch u Rücken	83.73.19↔	Reinsertion einer Sehne, Andere Lokalisation
83.49.35↔	So Exz von Weichteilen, Leist und Genreg und Gesäss	83.74.10↔	Reinsertion eines Muskels, Kopf und Hals
83.49.36↔	Sonstige Exzision von Weichteilen, Untere Extremität	83.74.11↔	Reinsertion eines Muskels, Schulter und Axilla
83.49.39↔	Sonstige Exzision von Weichteilen, Andere Lokalisation	83.74.12↔	Reinsertion eines Muskels, Oberarm und Ellenbogen
83.5x.10↔	Bursektomie, Kopf und Hals	83.74.13↔	Reinsertion eines Muskels, Unterarm
83.5x.11↔	Bursektomie, Schulter und Axilla	83.74.14↔	Reinsertion eines Muskels, Brustwand, Bauch und Rücken
83.5x.12↔	Bursektomie, Oberarm und Ellenbogen	83.74.15↔	Reinsertion eines Muskels, Leisten- und Genitalregion
83.5x.13↔	Bursektomie, Unterarm	83.74.16↔	Reinsertion eines Muskels, Untere Extremität
83.5x.14↔	Bursektomie, Brustwand, Bauch und Rücken	83.74.19↔	Reinsertion eines Muskels, Andere Lokalisation
83.5x.15↔	Bursektomie, Leisten- und Genitalregion und Gesäss	83.75.00↔	Sehnentransfer oder -transplantation, n.n.bez.
83.5x.16↔	Bursektomie, Untere Extremität	83.75.10↔	Sehnentransfer oder -transplantation, Kopf und Hals
83.5x.19↔	Bursektomie, Andere Lokalisation	83.75.11↔	Sehnentransfer oder -transplantation, Schulter und Axilla
83.61.10↔	Naht einer Sehnenscheide, Kopf und Hals	83.75.12↔	Sehnentransfer oder -transplantation, Oberarm und Ellenbogen
83.61.11↔	Naht einer Sehnenscheide, Schulter und Axilla	83.75.13↔	Sehnentransfer oder -transplantation, Unterarm
83.61.12↔	Naht einer Sehnenscheide, Oberarm und Ellenbogen	83.75.14↔	Sehnentransfer o Tx, Bruw, Bauch und Rücken
83.61.13↔	Naht einer Sehnenscheide, Unterarm	83.75.15↔	Sehnentransfer o Tx, Leist und Genreg und Gesäss
83.61.14↔	Naht einer Sehnenscheide, Brustwand, Bauch und Rücken	83.75.16↔	Sehnentransfer oder -transplantation, Untere Extremität
83.61.15↔	Naht einer Sehnenscheide, Leisten- und Genitalreg u Gesäss	83.75.19↔	Sehnentransfer oder -transplantation, Andere Lokalisation
83.61.16↔	Naht einer Sehnenscheide, Untere Extremität	83.75.99↔	Sehnentransfer oder -transplantation, sonstige
83.61.19↔	Naht einer Sehnenscheide, Andere Lokalisation	83.76.00↔	Sonstige Sehnentransposition, n.n.bez.
83.62.10↔	Sekundäre Naht einer Sehne, Kopf und Hals	83.76.10↔	Sonstige Sehnentransposition, Kopf und Hals
83.62.11↔	Sekundäre Naht einer Sehne, Schulter und Axilla	83.76.11↔	Sonstige Sehnentransposition, Schulter und Axilla
83.62.12↔	Sekundäre Naht einer Sehne, Oberarm und Ellenbogen	83.76.12↔	Sonstige Sehnentransposition, Oberarm und Ellenbogen
83.62.13↔	Sekundäre Naht einer Sehne, Unterarm	83.76.13↔	Sonstige Sehnentransposition, Unterarm
83.62.14↔	Sekundäre Naht einer Sehne, Brustwand, Bauch und Rücken	83.76.14↔	Sonstige Sehnentransposition, Brustwand und Rücken
83.62.15↔	Sekundäre Naht e Sehne, Leisten und Genreg und Gesäss	83.76.15↔	So Sehnentransposition, Leist und Genreg und Gesäss
83.62.16↔	Sekundäre Naht einer Sehne, Untere Extremität	83.76.16↔	Sonstige Sehnentransposition, Untere Extremität
83.62.19↔	Sekundäre Naht einer Sehne, Andere Lokalisation	83.76.19↔	Sonstige Sehnentransposition, Andere Lokalisation
83.63↔	Plastische Rekonstruktion der Rotatorenmanschette	83.76.99↔	Sonstige Sehnentransposition, sonstige
83.64.10↔	Sonstige Naht einer Sehne, Kopf und Hals	83.77.10↔	Muskeltransfer oder -transplantation, Kopf und Hals
83.64.11↔	Sonstige Naht einer Sehne, Schulter und Axilla	83.77.11↔	Muskeltransfer oder -transplantation, Schulter und Axilla
83.64.12↔	Sonstige Naht einer Sehne, Oberarm und Ellenbogen	83.77.12↔	Muskeltransfer oder -transplantation, Oberarm und Ellenbogen
83.64.13↔	Sonstige Naht einer Sehne, Unterarm	83.77.13↔	Muskeltransfer oder -transplantation, Unterarm
83.64.14↔	Sonstige Naht einer Sehne, Brustwand, Bauch und Rücken	83.77.14↔	Mtransfer o transplantation, Bruw, Bauch und Rücken
83.64.15↔	Sonst Naht einer Sehne, Leisten- und Genitalreg u Gesäss	83.77.15↔	MTransf o Tx, Leist und Genreg und Gesäss
83.64.16↔	Sonstige Naht einer Sehne, Untere Extremität	83.77.16↔	Muskeltransfer oder -transplantation, Untere Extremität
83.64.19↔	Sonstige Naht einer Sehne, Andere Lokalisation	83.77.19↔	Muskeltransfer oder -transplantation, Andere Lokalisation
83.65.10↔	Sonstige Naht an Muskel oder Faszie, Kopf und Hals	83.79↔	Sonstige Muskeltransposition
83.65.11↔	Sonstige Naht an Muskel oder Faszie, Schulter und Axilla	83.81.00↔	Sehnentransplantation, n.n.bez.
83.65.12↔	Sonstige Naht an Muskel oder Faszie, Oberarm und Ellenbogen	83.81.10↔	Sehnentransplantation, Kopf und Hals
83.65.13↔	Sonstige Naht an Muskel oder Faszie, Unterarm	83.81.11↔	Sehnentransplantation, Schulter und Axilla
83.65.14↔	Sonst Naht an Muskel o Faszie, Brustwand, Bauch und Rücken	83.81.12↔	Sehnentransplantation, Oberarm und Ellenbogen
83.65.15↔	Sonstige Nht an M o Fasz, Leist und Genreg und Gesäss	83.81.13↔	Sehnentransplantation, Unterarm
83.65.16↔	Sonstige Naht an Muskel oder Faszie, Untere Extremität	83.81.14↔	Sehnentransplantation, Brustwand, Bauch und Rücken
83.65.19↔	Sonstige Naht an Muskel oder Faszie, Andere Lokalisation	83.81.15↔	Sehnentransplantation, Leisten- und Genitalregion und Gesäss
83.71.00↔	Sehnenverlängerung, n.n.bez.	83.81.16↔	Sehnentransplantation, Untere Extremität
83.71.10↔	Sehnenverlängerung, Kopf und Hals	83.81.19↔	Sehnentransplantation, Andere Lokalisation
83.71.11↔	Sehnenverlängerung, Schulter und Axilla	83.81.99↔	Sehnentransplantation, sonstige
83.71.12↔	Sehnenverlängerung, Oberarm und Ellenbogen	83.82.00↔	Muskel- oder Faszientransplantation, n.n.bez.
83.71.13↔	Sehnenverlängerung, Unterarm	83.82.10↔	Faszientransplantation, Kopf und Hals
83.71.14↔	Sehnenverlängerung, Brustwand, Bauch und Rücken	83.82.11↔	Faszientransplantation, Schulter und Axilla
83.71.15↔	Sehnenverlängerung, Leisten- und Genitalregion und Gesäss	83.82.12↔	Faszientransplantation, Oberarm und Ellenbogen
83.71.16↔	Sehnenverlängerung, Untere Extremität	83.82.13↔	Faszientransplantation, Unterarm
83.71.19↔	Sehnenverlängerung, Andere Lokalisation	83.82.14↔	Faszientransplantation, Brustwand, Bauch und Rücken
83.71.99↔	Sehnenverlängerung, sonstige	83.82.15↔	Fasztx, Leisten und Genitalregion und Gesäss
83.72.10↔	Sehnenverkürzung, Kopf und Hals	83.82.16↔	Faszientransplantation, Untere Extremität
83.72.11↔	Sehnenverkürzung, Schulter und Axilla	83.82.19↔	Faszientransplantation, Andere Lokalisation
83.72.12↔	Sehnenverkürzung, Oberarm und Ellenbogen	83.82.20↔	Transplantation e lok M oder Faszlap, Kopf und Ha

83.82.21↔	Transplantation e lok M o Faszip, Schult und Axilla	83.88.21↔	Sehnensatzplastik, Schulter und Axilla
83.82.22↔	Transplantation e lok M o Faszip, Oberarm und Ellb	83.88.22↔	Sehnensatzplastik, Oberarm und Ellenbogen
83.82.23↔	Transplantation e lok Muskel oder Faszip, Unterarm	83.88.23↔	Sehnensatzplastik, Unterarm
83.82.24↔	Tx e lok M o Faszip, Bruw, Bauch und Rücken	83.88.24↔	Sehnensatzplastik, Brustwand, Bauch und Rücken
83.82.25↔	Tx e lok M o Faszip, Leist und Genreg und Gesäss	83.88.25↔	Sehnensatzplastik, Leisten und Genreg und Gesäss
83.82.26↔	Transplantation e lok M oder Faszip, Untere Extremität	83.88.26↔	Sehnensatzplastik, Untere Extremität
83.82.29↔	Transplantation e lok Muskel oder Faszip, And Lok	83.88.29↔	Sehnensatzplastik, Andere Lokalisation
83.82.30↔	Transplantation e osteom o osteofasz Lp, Kopf und Ha	83.88.30↔	Schaffung eines Sehnen-Transplantatlagers, Kopf und Hals
83.82.31↔	Tx e osteom o osteofasz Lp, Schult und Axilla	83.88.31↔	Schaffung e Sehntxlag, Schult und Axilla
83.82.32↔	Transplantation e osteom o osteofasz Lp, Oba und Ellb	83.88.32↔	Schaffung e Sehnen-Transplantatlagers, Oberarm und Ellb
83.82.33↔	Transplantation e osteom o osteofasz Lp, Unterarm	83.88.33↔	Schaffung eines Sehnen-Transplantatlagers, Unterarm
83.82.34↔	Tx e osteom o osteofasz Lp, Bruw, Bauch und Rücken	83.88.34↔	Schaffung e Sehntxlag, Bruw, Bauch und Rücken
83.82.35↔	Tx e osteom o osteofasz Lp, Leist u Genreg u Gesäss	83.88.35↔	Schaffung e Sehntxlag, Leist und Genreg und Gesäss
83.82.36↔	Transplantation e osteom o osteofasz Lp, Untere Extremität	83.88.36↔	Schaffung e Sehnen-Transplantatlagers, Untere Extremität
83.82.39↔	Transplantation e osteom o osteofasz Lp, And Lok	83.88.39↔	Schaffung e Sehnen-Transplantatlagers, And Lokalisation
83.82.40↔	Tx e snst Lpntx m mkrvsk Anst aus M o Fsz, Kpf u H	83.88.40↔	Tenodese, Kopf und Hals
83.82.41↔	Tx e snst Lpntx m mkrvsk Anst aus M o Fsz, Schl u Axill	83.88.41↔	Tenodese, Schulter und Axilla
83.82.42↔	Tx e snst Lpntx m mkrvsk Anst aus M o Fsz, Ob u Ellb	83.88.42↔	Tenodese, Oberarm und Ellenbogen
83.82.43↔	Tx e snst Lpntx m mkrvsk Anst aus M o Fsz, Unt	83.88.43↔	Tenodese, Unterarm
83.82.44↔	Tx e so Lpntx m mkrvsk Anst aus M o Fsz, Brw, Bauch u Rückn	83.88.44↔	Tenodese, Brustwand, Bauch und Rücken
83.82.45↔	Tx e so Lpntx m mkrvsk Anst aus M o Fsz, Leist u Gnrg u Gesäss	83.88.45↔	Tenodese, Leisten- und Genitalregion und Gesäss
83.82.46↔	Tx e snst Lpntx m mkrvsk Anst aus M o Fsz, Unt Extrm	83.88.46↔	Tenodese, Untere Extremität
83.82.47↔	Tx e snst Lpntx m mkrvsk Anst aus M o Fsz, And Lk	83.88.49↔	Tenodese, Andere Lokalisation
83.82.99↔	Muskel- oder Faszientransplantation, sonstige	83.88.90↔	Sonstige plastische Operationen an der Sehne, Kopf und Hals
83.83↔	Plastische Rekonstruktion eines Ringbandes	83.88.91↔	Sonstige plastische Op an d Sehne, Schulter und Axilla
83.84↔	Lösung eines Klumpfusses, n.a.klass.	83.88.92↔	Sonstige plastische Op an d Sehne, Oba und Ellb
83.85.10↔	Verlängerung von Muskel oder Sehne, Kopf und Hals	83.88.93↔	Sonstige plastische Operationen an der Sehne, Unterarm
83.85.11↔	Verlängerung von Muskel oder Sehne, Schulter und Axilla	83.88.94↔	Sonstige Plast Op an d Sehne, Bruw, Bauch und Rücken
83.85.12↔	Verlängerung von Muskel oder Sehne, Oberarm und Ellb	83.88.95↔	So Plast Op an d Sehn, Leist und Genreg und Gesäss
83.85.13↔	Verlängerung von Muskel oder Sehne, Unterarm	83.88.96↔	Sonst plastische Operationen an der Sehne, Untere Extremität
83.85.14↔	Verlängerung von M oder Sehne, Bruw, Bauch und Rücken	83.88.97↔	Sonstige plastische Operationen an d Sehne, And Lok
83.85.15↔	Verlängerung von M o Sehn, Leist und Genreg und Gesäss	83.89.10↔	Verlängerung, Verkürzung und Dopp e Fasz, Kopf und Ha
83.85.16↔	Verlängerung von Muskel oder Sehne, Untere Extremität	83.89.11↔	Verlängerung, Verkürzung und Dopp e Fasz, Schult u Axilla
83.85.19↔	Verlängerung von Muskel oder Sehne, Andere Lokalisation	83.89.12↔	Verlängerung, Verkürzung und Dopp e Fasz, Oba und Ellb
83.85.20↔	Verkürzung von Muskel oder Sehne, Kopf und Hals	83.89.13↔	Verlängerung, Verkürzung und Dopp e Fasz, Unterarm
83.85.21↔	Verkürzung von Muskel oder Sehne, Schulter und Axilla	83.89.14↔	Verlängerung, Verkürzung und Dopp e Fasz, Bruw, Bauch u Rücken
83.85.22↔	Verkürzung von Muskel oder Sehne, Oberarm und Ellb	83.89.15↔	Verl, Verk u Dopp e Fasz, Leist u Genreg u Gesäss
83.85.23↔	Verkürzung von Muskel oder Sehne, Unterarm	83.89.16↔	Verlängerung, Verkürzung u Dopp e Fasz, Untere Extremität
83.85.24↔	Verkürzung von M oder Sehne, Bruw, Bauch und Rücken	83.89.19↔	Verlängerung, Verkürzung und Dopp e Fasz, And Lok
83.85.25↔	Verkürzung von M o Sehne, Leist und Genreg und Gesäss	83.89.20↔	Deckung eines Defektes an einer Faszie, Kopf und Hals
83.85.26↔	Verkürzung von Muskel oder Sehne, Untere Extremität	83.89.21↔	Deckung eines Def an einer Faszie, Schulter und Axilla
83.85.29↔	Verkürzung von Muskel oder Sehne, Andere Lokalisation	83.89.22↔	Deckung e Def an einer Faszie, Oberarm und Ellenbogen
83.86↔	Quadrizepssehnen-Rekonstruktion	83.89.23↔	Deckung eines Defektes an einer Faszie, Unterarm
83.87.10↔	Muskelplastik, Kopf und Hals	83.89.24↔	Deckung e Def an einer Faszie, Bruw, Bauch und Rücken
83.87.11↔	Muskelplastik, Schulter und Axilla	83.89.25↔	Deckung e Def an e Fasz, Leisten und Genreg und Gesäss
83.87.12↔	Muskelplastik, Oberarm und Ellenbogen	83.89.26↔	Deckung eines Def an einer Faszie, Untere Extremität
83.87.13↔	Muskelplastik, Unterarm	83.89.29↔	Deckung eines Def an einer Faszie, And Lokalisation
83.87.14↔	Muskelplastik, Brustwand, Bauch und Rücken	83.89.90↔	Sonstige plastische Operationen an der Faszie, Kopf und Hals
83.87.15↔	Muskelplastik, Leisten- und Genitalregion und Gesäss	83.89.91↔	Sonstige plastische Op an d Fasz, Schulter und Axilla
83.87.16↔	Muskelplastik, Untere Extremität	83.89.92↔	Sonstige plastische Op an d Fasz, Oba und Ellb
83.87.19↔	Muskelplastik, Andere Lokalisation	83.89.93↔	Sonstige plastische Operationen an der Faszie, Unterarm
83.87.90↔	Sonstige plastische Operationen am Muskel, Kopf und Hals	83.89.94↔	Sonstige Plast Op an d Fasz, Bruw, Bauch und Rücken
83.87.91↔	Sonstige plastische Operationen am Muskel, Schulter und Axilla	83.89.95↔	So Plast Op an d Fasz, Leist und Genreg und Gesäss
83.87.92↔	Sonstige plastische Operationen a M, Oberarm und Ellb	83.89.96↔	Sonst plastische Operationen an der Faszie, Untere Extremität
83.87.93↔	Sonstige plastische Operationen am Muskel, Unterarm	83.89.97↔	Sonstige plastische Operationen an d Fasz, And Lok
83.87.94↔	Sonstige plastische Op a M, Bruw, Bauch und Rücken	83.91.10↔	Lös von Adhäs von M, Sehn, Fasz u Bursa, Kopf u Ha
83.87.95↔	Sonstige Plast Op a M, Leist und Genreg und Gesäss	83.91.11↔	Lös v Adhäs v M, Sehn, Fasz u Bursa, Schult u Axilla
83.87.96↔	Sonstige plastische Operationen am Muskel, Untere Extremität	83.91.12↔	Lös von Adhäs von M, Sehn, Fasz u Bursa, Oba u Ellb
83.87.97↔	Sonstige plastische Operationen a Muskel, And Lok	83.91.13↔	Lös von Adhäs von M, Sehne, Fasz und Bursa, Unterarm
83.88.10↔	Augmentation einer Sehne, Kopf und Hals	83.91.14↔	Lös v Adhäs v M, Shn, Fsz u Brs, Brw, Bauch u Rückn
83.88.11↔	Augmentation einer Sehne, Schulter und Axilla	83.91.15↔	Lös v Adhäs v M, Shn, Fsz u Brs, Leist u Gnrg u Gesäss
83.88.12↔	Augmentation einer Sehne, Oberarm und Ellenbogen	83.91.16↔	Lös von Adhäs von M, Sehn, Fasz u Bursa, Unt Extremität
83.88.13↔	Augmentation einer Sehne, Unterarm	83.91.19↔	Lös von Adhäs von M, Sehne, Fasz und Bursa, And Lok
83.88.14↔	Augmentation einer Sehne, Brustwand, Bauch und Rücken	83.99.10↔	Andere Operationen an Sehnen, Kopf und Hals
83.88.15↔	Augm einer Sehne, Leisten und Genitalregion und Gesäss	83.99.11↔	Andere Operationen an Sehnen, Schulter und Axilla
83.88.16↔	Augmentation einer Sehne, Untere Extremität	83.99.12↔	Andere Operationen an Sehnen, Oberarm und Ellenbogen
83.88.19↔	Augmentation einer Sehne, Andere Lokalisation	83.99.13↔	Andere Operationen an Sehnen, Unterarm
83.88.20↔	Sehnensatzplastik, Kopf und Hals	83.99.14↔	And Operationen an Sehnen, Brustwand, Bauch und Rücken
		83.99.15↔	And Operationen an Sehnen, Leist und Genreg und Gesäss
		83.99.16↔	Andere Operationen an Sehnen, Untere Extremität

83.99.19↔	Andere Operationen an Sehnen, Andere Lokalisation	84.99.14↔	Borggreve-Plastik
83.99.20↔	And Operationen an Muskel, Fasz und Bursa, Kopf und Ha	84.99.20↔	S Op a Bwpp, Implnt, Rv o Wchs e Knchnteilstz
83.99.21↔	And Op an M, Fasz und Bursa, Schulter und Axilla	84.99.99↔	Sonstige Operationen am Bewegungsapparat, sonstige
83.99.22↔	And Operationen an M, Fasz und Bursa, Oberarm und Ellb	85.0x.00↔	Inzision an der Mamma, n.n.bez.
83.99.23↔	And Operationen an Muskel, Faszie und Bursa, Unterarm	85.0x.10↔	Inzis an d Mamma mit Durchr d Kapsel b Mammaprothese
83.99.24↔	And Op an M, Fasz und Bursa, Bruw, Bauch und Rücken	85.0x.11↔	Inzision an der Mamma, ohne weitere Massnahmen
83.99.25↔	And Op an M, Fasz u Bursa, Leist u Genreg u Gesäss	85.0x.99↔	Inzision an der Mamma, mit sonstigen weiteren Massnahmen
83.99.26↔	And Operationen an M, Fasz und Bursa, Untere Extrem	85.12↔	Offene Biopsie an der Mamma
83.99.29↔	And Operationen an Muskel, Fasz und Bursa, And Lok	85.20↔	Exzision oder Destruktion von Mammagewebe, n.n.bez.
83.99.30↔	Revision (ohne Ersetzen) e Skelettmuskelstimulators	85.21.00↔	Lokale Exzision einer Läsion an der Mamma, n.n.bez.
84.00↔	Amputation an der oberen Extremität, n.n.bez.	85.21.10↔	Lok Exz e Läs an d Mamma, ohne axilläre Lymphkht
84.05↔	Vorderarm-Amputation	85.21.11↔	Lok Exz e Läs an d Mamma, mit axillärer Lymphkht
84.06↔	Ellbogen-Exartikulation	85.21.99↔	Lokale Exzision einer Läsion an der Mamma, Sonstige
84.07↔	Oberarm-Amputation	85.22.00↔	Quadrantenresektion der Mamma, n.n.bez.
84.08↔	Schultergelenk-Exartikulation	85.22.10↔	Quadrantenres der Mamma, ohne axilläre Lymphadenektomie
84.09↔	Interthorakoskopuläre Amputation	85.22.11↔	Quadrantenres der Mamma, m axillärer Lymphadenektomie
84.3x.00↔	Revision eines Amputationsstumpfes, n.n.bez.	85.22.99↔	Quadrantenresektion der Mamma, Sonstige
84.3x.10↔	Rev eines Amputationsstumpfes, Schulter- und Oberarmregion	85.23.00↔	Subtotale Mastektomie, n.n.bez.
84.3x.11↔	Revision eines Amputationsstumpfes, Unterarmregion	85.23.10↔	Subtotale Mastektomie, ohne axilläre Lymphadenektomie
84.3x.12↔	Revision eines Amputationsstumpfes, Handregion	85.23.11↔	Subtotale Mastektomie, mit axillärer Lymphadenektomie
84.3x.13↔	Revision eines Amputationsstumpfes, Untere Extremität	85.23.12↔	Subtotale Mastekt b Gynäkomastie, oh axilläre Lymphkht
84.3x.19↔	Revision eines Amputationsstumpfes, Andere Lokalisation	85.23.13↔	Subtotale Mastekt b Gynäkomastie, m axillärer Lymphkht
84.3x.99↔	Revision eines Amputationsstumpfes, sonstige	85.23.99↔	Subtotale Mastektomie, sonstige
84.44↔	Implantation einer prothetischen Vorrichtung am Arm	85.24↔	Exzision von ektopischem Mammagewebe
84.51.00↔	Einsetzen von interkorporellen Implantaten, n.n.bez.	85.25↔	Exzision einer Brustwarze
84.51.10↔	Einsetzen von interkorporellen Cages, 1 Segment	85.31↔	Einseitige Mammareduktionsplastik
84.51.11↔	Einsetzen von interkorporellen Cages, 2 Segmente	85.32↔	Beidseitige Mammareduktionsplastik
84.51.12↔	Einsetzen von interkorporellen Cages, 3 Segmente	85.33↔	Eins subkutane Mastektomie mit glz Prothesenimplantat
84.51.13↔	Einsetzen von interkorporellen Cages, 4 oder mehr Segmente	85.34↔	Sonstige einseitige subkutane Mastektomie
84.51.99↔	Einsetzen von interkorporellen Implantaten, sonstige	85.35↔	Bds subkutane Mastektomie mit glz Prothesenimplantat
84.53.00↔	Implnt v int Verlängvrr d Extrm m kntr Trkt, n.n.bz.	85.36↔	Sonstige beidseitige subkutane Mastektomie
84.53.10↔	Implant e Ni motor int Verlängerungs oder Kntranspsys	85.41↔	Einseitige einfache Mastektomie
84.53.11↔	Implant e motor int Verlängerungs oder Kntranspsys	85.42↔	Beidseitige einfache Mastektomie
84.53.99↔	Implant v int Verlängvrr d Extrem m kinet Trakt, So	85.43↔	Einseitige modifizierte radikale Mastektomie
84.54↔	Implant von So int Verlängerungsvorrichtung d Extrem	85.44↔	Beidseitige modifizierte radikale Mastektomie
84.60↔	Einsetzen von Diskusprothese, nicht näher bezeichnet	85.45.00↔	Einseitige radikale Mastektomie, n.n.bez.
84.61↔	Einsetzen von partieller Diskusprothese, zervikal	85.45.10↔	Ens Rd Mstkt oh Brstwndteilsrktion, oh Lymphkht
84.62↔	Einsetzen von totaler Diskusprothese, zervikal	85.45.11↔	Ens Rd Mstkt m Brstwndteilsrktion, oh Lymphkht
84.63↔	Einsetzen von Diskusprothese, thorakal	85.45.12↔	Ens Rd Mstkt oh Brstwndteilsrktion, m Lymphkht
84.64↔	Einsetzen von partieller Diskusprothese, lumbosakral	85.45.13↔	Eins Rad Mastekt m Brustwandteilresektion, m Lymphkht
84.65↔	Einsetzen von totaler Diskusprothese, lumbosakral	85.45.99↔	Einseitige radikale Mastektomie, sonstige
84.66.00↔	Rev o Ersetz von künstl Diskproth, zervikal, n.n.bez.	85.46↔	Beidseitige radikale Mastektomie
84.66.10↔	Ersetzen von künstlicher Diskusprothese, zervikal	85.47↔	Einseitige erweiterte radikale Mastektomie
84.66.20↔	Revision von künstlicher Diskusprothese, zervikal	85.48↔	Beidseitige erweiterte radikale Mastektomie
84.66.99↔	Rev o Ersetz von künstl Diskproth, zervikal, sonstige	85.50↔	Augmentationsmammoplastik, n.n.bez.
84.67↔	Revision oder Ersetzen von künstlicher Diskusprothese, thorakal	85.51↔	Einseitige intramammäre Injektion zur Augmentation
84.68.00↔	Rev o Ersetz von künstl Diskproth, lumbosakr, n.n.bez.	85.52↔	Beidseitige intramammäre Injektion zur Augmentation
84.68.10↔	Ersetzen von künstlicher Diskusprothese, lumbosakral	85.53.00↔	Einseitige Prothesenimplantation an der Mamma, n.n.bez.
84.68.20↔	Revision von künstlicher Diskusprothese, lumbosakral	85.53.10↔	Einseit Prothesenimpl an der Mamma, nach Mastektomie
84.68.99↔	Rev o Ersetz von künstl Diskproth, lumbosakr, sonstige	85.53.99↔	Einseitige Prothesenimplantation an der Mamma, sonstige
84.69.00↔	Revision oder Ersetzen von künstlicher Diskusprothese, n.n.bez.	85.54.00↔	Beidseitige Prothesenimplantation an der Mamma, n.n.bez.
84.69.10↔	Ersetzen von künstlicher Diskusprothese	85.54.10↔	Beidseitige Prothesenimpl an der Mamma, nach Mastektomie
84.69.20↔	Revision von künstlicher Diskusprothese	85.54.99↔	Beidseitige Prothesenimplantation an der Mamma, sonstige
84.69.99↔	Revision o Ersetzen von künstlicher Diskusprothese, sonst	85.6↔	Mastopexie
84.71↔	Anlegen einer externen Fixationsvorrichtung, eindimensional	85.7↔	Totale plastische Rekonstruktion der Mamma
84.72↔	Anlegen einer externen Fixationsvorrichtung, Ringsystem	85.82↔	Spalthauttransplantat an die Mamma
84.73↔	Anlegen einer gemischten Vorrichtung	85.83↔	Vollhauttransplantat an die Mamma
84.81.00↔	Revision von interspinösen Implantaten, n.n.bez.	85.84↔	Mammarekonstruktion mit gestieltem Hautlappen
84.81.20↔	Revision von interspinösen Implantaten	85.85↔	Mammarekonstruktion mit gestielten Muskelhautlappen
84.81.99↔	Revision von interspinösen Implantaten, sonstige	85.86↔	Transplantat einer Brustwarze
84.82↔	Enstz o Erstz v Vrrcht(n) z dyn Stb m Pdklschr	85.87.00↔	Sonstige Operation an der Brustwarze, n.n.bez.
84.83↔	Rev von Vorrichtung(en) zur dyn Stab m Pedikelschr	85.87.10↔	Naht an der Brustwarze (nach Verletzung)
84.84↔	Einsetzen oder Ersetzen von Facetten-gelenksprothesen	85.87.11↔	Plastische Rekonstruktion d Brustwarz d Hauttx
84.85↔	Revision von Facettengelenksprothesen	85.87.12↔	Plastische Rekonstruktion der Brustwarze durch Tätowierung
84.91↔	Amputation, n.n.bez.	85.87.13↔	Chirurgische Eversion einer invertierten Brustwarze
84.99.00↔	Sonstige Operationen am Bewegungsapparat, n.n.bez.	85.87.14↔	Plastische Rek eines Warzenhofes (durch Tätowierung)
84.99.10↔	Sonstige Operationen an der Hand	85.87.99↔	Sonstige Operation an der Brustwarze, sonstige
84.99.11↔	Sonstige Operationen b kong Anom d sonstigen ob Extrem	85.89.00↔	Sonstige Mammoplastik, n.n.bez.
84.99.12↔	Operationen b and kong Anom d sonstigen unteren Extrem	85.89.10↔	Mammoplastik mit freiem Haut-Muskel-Transplantat
84.99.13↔	Operationen bei and kongenitalen Anomalien des Fusses	85.89.11↔	Mammopl m gestielt HautMTx (myokut Lp), oh Prothimpl

85.89.12↔	Mammopl m gestielt HautMTx (myokut Lp), m Prothimpl	86.76.54↔	Grossflächige Z-Plastik an Brustwand und Rücken
85.89.13↔	Mammoplastik mit Omentumlappen	86.76.55↔	Grossflächige Z-Plastik an der Bauchregion
85.89.99↔	Sonstige Mammoplastik, sonstige	86.76.56↔	Grossflächige Z-Plastik an der Leisten- und Genitalregion
85.93↔	Revision eines Mammaimplantats	86.76.57↔	Grossflächige Z-Plastik am Gesäss
85.94↔	Entfernen eines Mammaimplantats	86.76.58↔	Grossflächige Z-Plastik an Oberschenkel und Unterschenkel
85.95↔	Einsetzen eines Gewebeexpanders in die Mamma	86.76.59↔	Grossflächige Z-Plastik an andere Lokalisationen
86.21↔	Exzision von Pilonidalzyste oder Sinus pilonidalis	86.76.5a↔	Grossflächige Z-Plastik am Fuss
86.4x.00↔	Radikale Exzision einer Hautläsion, n.n.bez.	86.81↔	Straffungsoperation am Gesicht
86.4x.10↔	Radikale Exz e Hautlās a Kopf mit histgr Kontrolle	86.82↔	Rhyidektomie am Gesicht
86.4x.11↔	Radikale Exz e Hautlās d Halses mit histgr Kontrolle	86.83.00↔	Gewebereduktionsplastik, n.n.bez.
86.4x.13↔	Rad Exz e Hautlās an Unterarm und Hand m histgr Kontr	86.83.13↔	Gewebereduktionsplastik an Unterarm
86.4x.17↔	Rd Exz e Hautlās an Leist u Gnrg u Gsäss m histgr Kntr	86.83.14↔	Gewebereduktionsplastik an Hand
86.4x.18↔	Radikale Exz e Hautlās d unteren Extrem m histgr Kontr	86.83.15↔	Gewebereduktionsplastik an der Bauchregion
86.4x.19↔	Radikale Exz e Hautlās and Lok mit histgr Kontr	86.83.16↔	Gewebereduktionsplastik an d Leist u Genreg o a Gesäss
86.4x.20↔	Rad Exz e Hautlās a Kopf m Tx o Transp von Haut	86.83.17↔	Gewebereduktionsplastik an der unteren Extremität
86.4x.21↔	Rad Exz e Hautlās d Halses m Tx o Transp von Haut	86.83.19↔	Gewebereduktionsplastik an anderer Lokalisation
86.4x.22↔	Rd Exz e Hautlās an Schl t Axill m Tx o Trnsp v Haut	86.83.99↔	Gewebereduktionsplastik, sonstige
86.4x.23↔	Rad Exz e Hautlās an Oba u Ellb m Tx o Transp von Haut	86.84.10↔	Korrektur einer Narbenkontraktur oder Bride am Kopf
86.4x.24↔	Rad Exz e Hautlās d Unterarmes m Tx o Transp von Haut	86.84.13↔	Korrektur einer Narbenkontraktur oder Bride an Unterarm
86.4x.25↔	Rad Exz e Hautlās d Hand m Tx o Transp von Haut	86.84.14↔	Korrektur einer Narbenkontraktur oder Bride an der Hand
86.4x.26↔	Rd Exz e Hautlās an Brw u Rückn m Tx o Trnsp v Haut	86.84.17↔	Krr e Nrbnkntrkr o Brd an d Leist u Gnrg o a Gsäss
86.4x.27↔	Rad Exz e Hautlās an d Bauchreg m Tx o Transp von Haut	86.84.18↔	Korr e Narbenkontraktur oder Bride an d unteren Extrem
86.4x.28↔	Rd Exz e Hautlās d Leist u Gnrg m Tx o Trnsp v Haut	86.84.19↔	Korr e Narbenkontraktur oder Bride an and Lokalisation
86.4x.29↔	Rad Exz e Hautlās and Lok m Tx o Transp von Haut	86.91↔	Exzision von Haut zur Transplantation
86.4x.2a↔	Rad Exz e Hautlās a Gesäss m Tx o Transp von Haut	92.24.02↔	Teleradth m Phot, Linbesch, Halbkörperbestrahlung
86.4x.2b↔	Rad Exz e Hautlās d unt Extrem m Tx o Transp von Haut	92.24.03↔	Teleradth m Phot, Linbesch, Ganzkörperbestrahlung
86.4x.30↔	Mkrgr Chr a Schnllschntt (Mhs Mkrgrphc Srgry)	92.25.02↔	Teleradth m Elekt, Linbesch, Halbkörperbestrahlung
86.4x.31↔	Mkrgr Chr a Prffnschntt (3DHstlgie n Tübnggr Mthd)	92.25.03↔	Teleradth m Elekt, Linbesch, Ganzkörperbestrahlung
86.4x.99↔	Radikale Exzision einer Hautläsion, sonstige	92.27.00↔	Imp/Eins radak Elm (Brchyth m umschl Rdion), Körper, S o nnbz
86.60↔	Freies Hauttransplantat, n.n.bez.	92.27.10↔	Imp/Eins radak Elm (Brchyth m umschl Rdion), w Geschl, nnbz
86.69.10↔	Kifl Spalthauttx an D Kopf (auss Lip und Mund)	92.27.11↔	Imp o Eins rdioakt Elm (Brchyth m umschl Rdion), intraut
86.69.11↔	Kleinflächige Spalthauttransplantation an den Hals	92.27.12↔	Imp o Eins rdioakt Elm (Brchyth m umschl Rdion), intrvg
86.69.12↔	Kleinflächige Spalthauttransplantation an Schulter und Oberarm	92.27.13↔	Imp/Eins radak Elm (Brchyth m umschl Rdion), intu u intv kmb
86.69.13↔	Kleinflächige Spalthauttransplantation an den Unterarm	92.27.21↔	Imp o Eins rdioakt Elm (Brchyth m umschl Rdion), Körperb
86.69.14↔	Kleinflächige Spalthauttransplantation an die Hand	92.27.22↔	Imp/Eins radak Elm (Brchyth m umschl Rdion), intrktvtär
86.69.15↔	Kleinfl Spalthauttransplantation an Brustwand und Rücken	92.27.23↔	Imp/Eins radak Elm (Brchyth m umschl Rdion), intrlmnl
86.69.16↔	Kleinflächige Spalthauttransplantation an der Bauchregion	92.27.30↔	Imp o Eins rdioakt Elm (Brchyth m umschl Rdion), Gf nnbz
86.69.17↔	Kifl Spalthauttransplantation an d Leisten und Genreg	92.27.31↔	Imp/Eins radak Elm (Brchyth m umschl Rdion), Kmrgfäss
86.69.18↔	Kifl Spalthauttransplantation an Os und Unterschenkel	92.27.39↔	Imp o Eins rdioakt Elm (Brchyth m umschl Rdion), S Gf
86.69.19↔	Kleinflächige Spalthauttransplantation an andere Lokalisation	92.27.70↔	Radioaktive Moulagen, n.n.bez.
86.69.1a↔	Kleinflächige Spalthauttransplantation an den Fuss	92.27.71↔	Rdioakt Moulgn: Knstr u Appl v obfr rdioaktvn Moulgn
86.69.20↔	Grofl Spalthauttx an D Kopf (auss Lip und Mund)	92.27.72↔	Rdioakt Moulgn: Knstr u Appl v N auf d Körperb vrw Appl
86.69.21↔	Grossflächige Spalthauttransplantation an den Hals	92.27.73↔	Radioakt Moulagen: Konstr u Appl v Augenapplikatoren
86.69.22↔	Grossflächige Spalthauttransplantation an Schulter und Oberarm	92.27.79↔	Radioaktive Moulagen, sonstige
86.69.23↔	Grossflächige Spalthauttransplantation an den Unterarm	92.28.00↔	Injektion oder Instillation von Radioisotopen, n.n.bez.
86.69.24↔	Grossflächige Spalthauttransplantation an die Hand	92.28.01↔	Instillation von offenen Radionukliden in Gelenke
86.69.25↔	Grossfl Spalthauttransplantation an Brustwand und Rücken	92.28.02↔	Rdiojdh bs 1,2 GBq I131: Oh Gb v rkmb Thyreotr (rhTSH)
86.69.26↔	Grossflächige Spalthauttransplantation an die Bauchregion	92.28.03↔	Rdiojdh bs 1,2 GBq I131: M Gb v rkmb Thyreotr (rhTSH)
86.69.27↔	Grofl Spalthauttransplantation an d Leist und Genreg	92.28.04↔	Rdiojdh üb 1,2 bs u 5 GBq I131: Oh Gb rkmb Thyreotr (rhTSH)
86.69.28↔	Grossflächige Spalthauttransplantation an das Gesäss	92.28.05↔	Rdiojdh üb 1,2 bs u 5 GBq I131: M Gb rkmb Thyreotr (rhTSH)
86.69.29↔	Grossflächige Spalthauttransplantation an andere Lokalisation	92.28.06↔	Rdiojdh m 5 u mhr GBq I131: Oh Gb rkmb Thyreotr (rhTSH)
86.69.2a↔	Grofl Spalthauttransplantation an Os und Unterschenkel	92.28.07↔	Rdiojdh m 5 u mhr GBq I131: M Gb rkmb Thyreotr (rhTSH)
86.69.2b↔	Grossflächige Spalthauttransplantation an den Fuss	92.28.11↔	Therapie mit offenen Radionukliden bei Knochenmetastasen
86.71↔	Harauspräp und Vorbereiten von gestielt oder fr Lappen	92.28.12↔	Intrvnös plliatv Schmrzth m off Rdion b Knchnmtstsn
86.75.00↔	Revision von gestieltem oder freiem Lappen, n.n.bez.	92.28.13↔	Radiorezeptortherapie m DOTA-konjug Somatostatin-Analoga
86.75.10↔	Revision von gestielt o fr Lp o fr Hauttx d Kopfes	92.28.20↔	Radioimmuntherapie mit 90Y-Ibritumomab-Tiuxetan, parenteral
86.75.11↔	Revision von gestielt o fr Lp o fr Hauttx d Halses	92.28.21↔	Gabe von Jod-131-MIBG (Metajodbenzylguanidin) parenteral
86.75.12↔	Rev von gestielt o fr Lp o fr Hauttx von Schult u Oba	92.28.31↔	Sel Intravask Radiochemoembolisation m I131Lipiodol
86.75.13↔	Revision von gestielt o fr Lp o fr Hauttx d Unterarmes	92.28.32↔	SIRT d Emb v Yttrium90mrkiertn Mkrsphärn
86.75.14↔	Revision von gestielt oder fr Lp oder fr Hauttx d Hand	92.28.33↔	Endovaskuläre Brachytherapie mit Rhenium-188
86.75.15↔	Rev von gestielt o fr Lp o fr Hauttx d Bruw und Rücken	92.29.11↔	Intrst Brchyth m Implnt v entfb Str i e Ebn, nied Dssl
86.75.16↔	Revision von gestielt o fr Lp o fr Hauttx d Bauchreg	92.29.12↔	Intrst Brchyth m Impl entfb Str i e Eb, gp Dssl (Plsd ds rt)
86.75.17↔	Rev von gestielt o fr Lp o fr Hauttx d unteren Extrem	92.29.13↔	Intrst Brchyth m Implnt v entfb Str i e Ebn, hh Dssl
86.75.19↔	Revision von gestielt o fr Lp o fr Hauttx and Lok	92.29.19↔	Interst Brachyth m Implant von entfb Str i e Ebene, So
86.75.99↔	Revision von gestieltem oder freiem Lappen, sonstige	92.29.21↔	Intrst Brchyth m Vmpl v entfb Str i mhr Ebn, nied Dssl
86.76.50↔	Grossflächige Z-Plastik am Kopf (ausser Lippe und Mund)	92.29.22↔	Intrst Brchyth m Vmpl entfb Str i mhr Eb, gp Dssl (Plsd ds rt)
86.76.51↔	Grossflächige Z-Plastik am Hals	92.29.23↔	Intrst Brchyth m Vmpl v entfb Str i mhr Ebn, hh Dssl
86.76.52↔	Grossflächige Z-Plastik an Schulter und Oberarm	92.29.29↔	Intrst Brchyth m Vmpl v entfb Str i mhr Ebn, S
86.76.53↔	Grossflächige Z-Plastik am Unterarm	92.29.31↔	Intrst Brchyth m Implnt v prmn Str, bs z 10 Quelln
		92.29.32↔	Intrst Brchyth m Implnt v prmn Str, v 10 bs 15 Quelln

92.29.33↔	Intrst Brchyth m Implnt v prmn Str, v 16 bs 20 Quelln	92.30.32↔	Stereot Bestr, einzeit: Extrazer, bildgest Einst
92.29.34↔	Intrst Brchyth m Implnt v prmn Str, v 21 bs 25 Quelln	92.30.99↔	Stereotaktische Bestrahlung, einzeitig, sonstige
92.29.35↔	Intrst Brchyth m Implnt v prmn Str, v 26 bs bs 30 Quelln	92.31.00↔	Radiochirurgie mit Photonen n.n. bez., zerebral
92.29.36↔	Intrst Brchyth m Implnt v prmn Str, v 31 bs bs 35 Quelln	92.31.10↔	Radiochirurgie mit Photonen n.n. bez., extrazerebral
92.29.37↔	Intrst Brchyth m Implnt v prmn Str, v 36 bs bs 40 Quelln	92.32.00↔	Mehrquellige Photon-Radiochirurgie, n.n.bez.
92.29.38↔	Intrst Brchyth m Implnt v prmn Str, v 41 bs bs 45 Quelln	92.32.01↔	Mehrquellige Photon-Radiochirurgie: Gamma-knife
92.29.39↔	Intrst Brchyth m Implnt v prmn Str, v 46 bs bs 50 Quelln	92.33.00↔	Teilchen-Radiochirurgie, n.n.bez.
92.29.3a↔	Intrst Brchyth m Implnt v prmn Str, v 51 bs bs 55 Quelln	92.33.01↔	And Hochvstrth: Stereot Bestr, einzeit, zerebral
92.29.3b↔	Intrst Brchyth m Implnt v prmn Str, v 56 bs bs 60 Quelln	92.33.11↔	And Hochvstrth: Stereot Bestr, einzeit, Extrazer
92.29.3c↔	Intrst Brchyth m Implnt v prmn Str, v 61 bs bs 65 Quelln	92.39.00↔	Sonstige stereotaktische Radiochirurgie, n.n.bez.
92.29.3d↔	Intrst Brchyth m Implnt v prmn Str, v 66 bs bs 70 Quelln	92.39.01↔	And Hochvstrth, Stereot Bestr, frakt,zereb, n.n.bez.
92.29.3e↔	Intrst Brchyth m Implnt v prmn Str, mhr als 70 Quelln	92.39.11↔	And Hchvstrth, Streot Bstr, frkt, Extrzr, n.n.bz.
92.30.00↔	Stereotaktische Bestrahlung, einzeitig, n.n.bez.	92.39.20↔	And Hchvstrth, Streot Bstr, frkt: zrb, intmd Rdioth
92.30.01↔	Stereotaktische Bestrahlung, einzeitig: Zerebral, n.n.bez.	92.39.21↔	And Hchvstrth, Streot Bstr, frkt: zrb, intmd Bgnbstr (IMAT)
92.30.02↔	Stereotaktische Bestrahlung, einzeitig: Extrazerebral, n.n.bez.	92.39.22↔	And Hchvstrth, Streot Bstr, frkt: zrb, bldgst Enst
92.30.20↔	Stereot Bestr, einzeit: Zerebral, intmod Radioth	92.39.29↔	And Hochvstrth, Stereot Bestr, frakt, zerebral, So
92.30.21↔	Streot Bstr, einzeit: Zrb, intmd Bgnbstr (IMAT)	92.39.30↔	And Hchvstrth, Streot Bstr, frkt: Extrzr, intmd Rdioth
92.30.22↔	Stereot Bestr, einzeit: Zerebral, bildgest Einst	92.39.31↔	And Hchvstrth, Streot Bstr, frkt: Extrzr, intmd Bgnbstr (IMAT)
92.30.30↔	Stereot Bestr, einzeit: Extrazer, intmod Radioth	92.39.32↔	And Hchvstrth, Streot Bstr, frkt: Extrzr, bldgst Enst
92.30.31↔	Streot Bstr, einzeit: Extrzr, intmd Bgnbstr (IMAT)	92.39.39↔	And Hochvstrth, Stereot Bestr, frakt, Extrazer, So

Prozedur X06-2

02.01↔	Eröffnen einer Schädelnaht	04.3x.37↔	Interfaszikuläre Naht von Nerven des Fusses, primär
02.02↔	Elevation von Frakturfragmenten vom Schädel	04.3x.39↔	Interfsz Nht von sonstigen kran und periph Nn, primär
02.03↔	Bildung eines Schädelknochenlappens	04.3x.40↔	Interfaszikuläre Naht von extrakraniellen Hirnnerven, sekundär
02.04.00↔	Knochentransplantation an den Schädel, n.n.bez.	04.3x.41↔	Interfaszikuläre Naht des Plexus brachialis, sekundär
02.04.10↔	Knochentransplantation an den Schädel, Schädeldach	04.3x.42↔	Interfaszikuläre Naht von Nerven der Schulter, sekundär
02.04.99↔	Knochentransplantation an den Schädel, sonstige	04.3x.43↔	Interfaszikuläre Naht von Nerven am Arm, sekundär
02.05.00↔	Einsetzen einer Schädelknochenplatte, n.n.bez.	04.3x.44↔	Interfaszikuläre Naht von Nerven an der Hand, sekundär
02.05.10↔	Eins CADImp an Hrnsch oh Bt d Gsschäd,Enf Df	04.3x.45↔	Interfaszikuläre Naht von Nerven des Rumpfes, sekundär
02.05.11↔	Eins CADImp an Hrnsch oh Bt d Gsschäd,grsr o kmpl Df	04.3x.46↔	Intrfsz Nht v Nn d Beins(nkl. Plxs Imbsc,Leist,Bcknb),sk
02.05.20↔	Eins CADImp an Hrnsch m Bt v Orb,Tmpreg o fr Sn(bs 2 Rg)	04.3x.47↔	Interfaszikuläre Naht von Nerven des Fusses, sekundär
02.05.30↔	Eins CADImp an Hrnsch m Bt mit Rg d Gsschäd(b3Rg)	04.3x.49↔	Interfsz Nht von sonstigen kran und periph Nn, sek
02.05.99↔	Einsetzen einer Schädelknochenplatte, sonstige	04.3x.99↔	Naht an kranialen oder peripheren Nerven, sonstige
02.06.00↔	Sonstige Osteoplastik am Schädel, n.n.bez.	04.42.00↔	Sonstige Dekompression an kranialen Nerven, n.n.bez.
02.06.10↔	Frontoorbitale Kranioplastik zur Verlagerung	04.42.10↔	Sonstige Dekompression an kranialen Nerven, intrakraniell
02.06.20↔	Rk d Hrnsch oh Bt d Gsschäd, m einf Implnt (Knzmnt)	04.42.20↔	Sonstige Dekompression an kranialen Nerven, extrakraniell
02.06.30↔	Reko v Hirn u Gesschäd, m einf Implant (Knzement) o Tx	04.42.99↔	Sonstige Dekompression an kranialen Nerven, sonstige
02.06.99↔	Sonstige Osteoplastik am Schädel (Kranioplastik), sonstige	04.49.00↔	So Dekompr o Lös v Adhäs an periph N o Gangl, n.n.bez.
02.07↔	Entfernen einer Schädelknochenplatte	04.49.10↔	Sonstige Dekompr oder Lös von Adhäs a Plexus brachia
03.79↔	Sonstiger Shunt am Spinalkanal	04.49.11↔	Sonstige Dekompr oder Lös von Adhäs an Nn d Schulter
03.97↔	Revision eines Shunts an den Rückenmarkshäuten	04.49.12↔	Sonstige Dekompr oder Lös von Adhäs an Nerven d Armes
03.98↔	Entfernen eines Shunts von den Rückenmarkshäuten	04.49.13↔	Sonstige Dekompr oder Lös von Adhäs an Nerven d Hand
04.3x.00↔	Naht an kranialen oder peripheren Nerven, n.n.bez.	04.49.14↔	S Dkmp r o Lös v Adhäs a Plxs Imbsc, Leist u Bcknb
04.3x.10↔	Epineurale Naht von extrakraniellen Hirnnerven, primär	04.49.15↔	Sonstige Dekompr oder Lös von Adhäs an Nn d Beines
04.3x.11↔	Epineurale Naht des Plexus brachialis, primär	04.49.16↔	Sonstige Dekompr oder Lös von Adhäs an Nerven d Fusses
04.3x.12↔	Epineurale Naht von Nerven der Schulter, primär	04.49.99↔	S Dkmp r o Lös v Adhäs an snst prph Nn o Gngl, S
04.3x.13↔	Epineurale Naht von Nerven am Arm, primär	04.5x.00↔	Transplantation von kranialem oder peripherem Nerv, n.n.bez.
04.3x.14↔	Epineurale Naht von Nerven der Hand, primär	04.5x.10↔	Transplantation von extrakraniellen Hirnnerven
04.3x.15↔	Epineurale Naht von Nerven des Rumpfes, primär	04.5x.11↔	Transplantation von Plexus brachia und Nn d Schulter
04.3x.16↔	Epn Nht v Nn d Beins(nkl. Plxs Imbsc,Leist,Bcknb),pr	04.5x.12↔	Transplantation von Nerven des Armes und der Hand
04.3x.17↔	Epineurale Naht von Nerven des Fusses, primär	04.5x.13↔	Transplantation von Nn d Rumpfes und d unteren Extrem
04.3x.19↔	Epin Nht von sonstigen kran o peripheren Nn, primär	04.5x.19↔	Transplantation von sonstigem kranialem oder peripherem Nerv
04.3x.20↔	Epineurale Naht von extrakraniellen Hirnnerven, sekundär	04.5x.99↔	Transplantation von kranialem oder peripherem Nerv, sonstige
04.3x.21↔	Epineurale Naht des Plexus brachialis, sekundär	04.6x.00↔	Transposition von kranialen und peripheren Nerven, n.n.bez.
04.3x.22↔	Epineurale Naht von Nerven der Schulter, sekundär	04.6x.10↔	Transposition e extrk Hirnner mit epin primärer Naht
04.3x.23↔	Epineurale Naht von Nerven am Arm, sekundär	04.6x.11↔	Transposition e extrk Hirnner mit epin sekundärer Naht
04.3x.24↔	Epineurale Naht von Nerven an der Hand, sekundär	04.6x.12↔	Transp e extrk Hirnner m interfsz prim und sek Nht
04.3x.25↔	Epineurale Naht von Nerven des Rumpfes, sekundär	04.6x.20↔	Transposition d Plexus brachia mit epin primärer Naht
04.3x.26↔	Epn Nht v Nn d Beins(nkl. Plxs Imbsc,Leist,Bcknb),sk	04.6x.21↔	Transposition d Plexus brachia m epin sekundärer Naht
04.3x.27↔	Epineurale Naht von Nerven des Fusses, sekundär	04.6x.22↔	Transposition d Plexus brachia m interfsz prim Nht
04.3x.29↔	Epin Nht von sonstigen kran und periph Nn, sekundär	04.6x.23↔	Transposition d Plexus brachia m interfsz sek Nht
04.3x.30↔	Interfaszikuläre Naht von extrakraniellen Hirnnerven, primär	04.6x.30↔	Transposition e Nn d Schult m epin prim und sek Nht
04.3x.31↔	Interfaszikuläre Naht des Plexus brachialis, primär	04.6x.31↔	Transp e Nn d Schult m interfsz prim und sek Nht
04.3x.32↔	Interfaszikuläre Naht von Nerven der Schulter, primär	04.6x.40↔	Transposition e Nerven d Armes mit epin primärer Naht
04.3x.33↔	Interfaszikuläre Naht von Nerven am Arm, primär	04.6x.41↔	Transposition e Nerven d Armes m epin sekundärer Naht
04.3x.34↔	Interfaszikuläre Naht von Nerven an der Hand, primär	04.6x.42↔	Transposition e Nerven d Armes m interfsz primärer Nht
04.3x.35↔	Interfaszikuläre Naht von Nerven des Rumpfes, primär	04.6x.43↔	Transposition e Nn d Armes m interfsz sekundärer Nht
04.3x.36↔	Intrfsz Nht v Nn d Beins(nkl. Plxs Imbsc,Leist,Bcknb),pr	04.6x.50↔	Trnsp e Nn d Rmpfs u d unt Extrm m epn prm u sk Nht

04.6x.51↔	Trmsp e Nn d Rmpfs u d unt Extrm m intrfsz prm u sk Nht	38.86.10↔	Sonstiger chir Verschluss von viszeralen Aa, n.n.bez.
04.6x.60↔	Transposition e Nn d Hand m interfsz prim und sek Nht	38.86.11↔	Sonstiger chirurgischer Verschluss des Truncus coeliacus
04.6x.70↔	Transposition m Neurolyse und Dekompr e extrk Hirner	38.86.12↔	Sonstiger chirurgischer Verschluss der A. gastrica
04.6x.71↔	Trmsp m Neurlys u Dkmpr d Plxs brchia o e Nn d SchlT	38.86.13↔	Sonstiger chirurgischer Verschluss der A. hepatica
04.6x.72↔	Transposition m Neurolyse und Dekompr e Nerven d Armes	38.86.14↔	Sonstiger chirurgischer Verschluss der A. lienalis
04.6x.73↔	Transposition m Neurolyse und Dekompr e Nerven d Hand	38.86.15↔	Sonstiger chirurgischer Verschluss der A. renalis
04.6x.74↔	Trmsp m Neurlys u Dkmpr e Nn d Rmpfs u d unt Extrm	38.86.16↔	Sonstiger chirurgischer Verschluss der A. mesenterialis
04.6x.75↔	Transposition von sonstigen kranialen und peripheren Nerven	38.86.17↔	Sonstiger chirurgischer Verschluss der A. iliaca
04.6x.99↔	Transposition von kranialen und peripheren Nerven, sonstige	38.86.19↔	Sonstiger chir Verschluss von viszeralen Aa, sonstige
04.74.00↔	Sonstige Anast e kran oder peripheren Nervs, n.n.bez.	38.86.99↔	Sonstiger chir Verschluss von abd Aa, sonstige
04.74.10↔	Fazio-faziale Nerven-Anastomose	38.87.00↔	Sonstiger chir Verschluss von abd Venen, n.n.bez.
04.74.11↔	Interkosto-faszikuläre Nerven-Anastomose	38.87.10↔	So chir Verschluss von tiefen abd Venen, n.n.bez.
04.74.99↔	Sonstige Anast e kran oder peripheren Nervs, sonstige	38.87.11↔	Sonstiger chirurgischer Verschluss der V. cava inferior
04.75↔	Revision e früh plast Reko an e kran o periph N	38.87.12↔	So chir Verschl d V. iliaca communis u V. iliaca int
33.33↔	Pneumoperitoneum für Lungenkollaps	38.87.19↔	So chir Verschluss von tiefen abd Venen, sonstige
34.4x.00↔	Exzision oder Destr einer Läsion an d Bruw, n.n.bez.	38.87.99↔	Sonstiger chir Verschluss von abd Venen, sonstige
34.4x.10↔	Exzision einer Läsion an der Brustwand	44.61↔	Naht einer Magenverletzung
34.4x.20↔	Teilresektion einer Läsion an der Brustwand, n.n.bez.	44.64↔	Gastropexie
34.4x.21↔	Teilresektion e Läsion an der Brustwand, ohne Rekonstruktion	44.65.00↔	Ösophagogastroplastik, n.n.bez.
34.4x.22↔	Teilresektion einer Läsion an der Brustwand, mit Rekonstruktion	44.65.10↔	Ösophagogastroplastik, Kardioplastik, offen chirurgisch
34.4x.30↔	Rs e Läs an d Brw, kmpltt Rs d Strnms, n.n.bez.	44.65.20↔	Ösophagogastroplastik, (Hemi-)Fundoplikatio, offen chirurgisch
34.4x.31↔	Res e Läs an d Bruw, komplette Res d Sternums, oh Reko	44.65.30↔	Ösphggstrplstk, Vrt Gstrpl n Msn, ofn chr
34.4x.32↔	Res e Läs an d Bruw, komplette Res d Sternums, m Reko	44.65.99↔	Ösophagogastroplastik, sonstige
34.71↔	Naht einer Brustwandverletzung	44.66↔	So Massnahm zur Reko d ösophagogastrischen Spinktfunkt
34.72↔	Verschluss einer Thorakostomie	44.67.00↔	Lprsk Msnhm z Rk d ösphggstrschn Spnktfknt, n.n.bez.
34.79.00↔	Sonstige plastische Rekonstruktion an der Brustwand, n.n.bez.	44.67.10↔	Lsk Msn z Rk d ösphgstrschn Spnkftkt, Krdplstk, Lsk
34.79.10↔	S Plst Rk an d Brw, sk Vrschl e Thrkt, n.n.bez.	44.67.20↔	Lsk Msn z Rk d ösphggstr Spnkftkt, (Hm)Fndplktio, Lsk
34.79.11↔	S Plst Rk an d Brw, sk Vrschl e Thrkt, d Drht	44.67.99↔	Lprsk Msnhm z Rk d ösphggstrschn Spnktfknt, S
34.79.12↔	So Plast Reko an d Bruw, sek Verschl e Thorakot, d Pl	44.68.00↔	Laparoskopische Gastroplastik, n.n.bez.
34.79.19↔	So Plast Reko an d Bruw, sek Verschluss e Thorakot, So	44.68.10↔	Laparask Gastropl, Vert Gastropl na Mason, (laparask)
34.79.20↔	So Plast Reko an d Bruw, Stab, offen chir, n.n.bez.	44.68.99↔	Laparoskopische Gastroplastik, sonstige
34.79.21↔	So Plast Reko an d Bruw, Stab, offen chir, d Draht	44.69↔	Sonstige Rekonstruktion am Magen
34.79.22↔	So Plast Reko an d Bruw, Stab, offen chir, d Pl	44.93↔	Einsetzen eines Magenballons
34.79.29↔	So Plast Reko an d Bruw, Stab, offen chir, So	44.94↔	Entfernen eines Magenballons
34.79.30↔	S Plst Rk an d Brw, off Rp e Strmmfrkr, n.n.bez.	44.95↔	Laparoskopische restriktive Magenoperation
34.79.31↔	S Plst Rk an d Brw, off Rp e Strnmfrkr, d Drht	44.96↔	Laparoskopische Revision von restriktiven Magenoperationen
34.79.32↔	S Plst Rk an d Brw, off Rp e Strmmfrkr, d Pl	44.97↔	Laparosk Entf von Vorrichtung(en) e Magenrestriktion
34.79.39↔	So Plast Reko an d Bruw, off Rep e Sternumfraktur, So	44.98↔	(Laparosk) Anp von adjustbar Magrestvorr
34.79.40↔	So Plast Reko an d Bruw, Knochenplastik und Knochtx	45.61↔	Multiple Segmentresektion am Dünndarm
34.79.99↔	Sonstige plastische Rekonstruktion an der Brustwand, sonstige	45.62↔	Sonstige Teilresektion am Dünndarm
34.93↔	Plastische Rekonstruktion an der Pleura	45.63.00↔	Totalexstirpation des Dünndarms, n.n.bez.
34.99.00↔	Sonstige Operationen am Thorax, n.n.bez.	45.63.99↔	Totalexstirpation des Dünndarms, sonstige
34.99.10↔	Entnahme von Rippenknorpel als Transplantat	45.71↔	Multiple Segmentresektion am Dickdarm
34.99.99↔	Sonstige Operationen am Thorax, sonstige	45.72↔	Zäkumresektion
38.63.00↔	Sonstige Exzision von Gefässen der oberen Extremität, n.n.bez.	45.73↔	Hemikolektomie rechts
38.63.10↔	Sonstige Exzision von Arterien der oberen Extremität, n.n.bez.	45.74↔	Resektion des Colon transversum
38.63.11↔	Sonstige Exzision von Arterien der Hand	45.75↔	Hemikolektomie links
38.63.19↔	Sonstige Exzision von Arterien der oberen Extremität, sonstige	45.76↔	Sigmoidektomie
38.63.20↔	Sonstige Exzision von Venen der oberen Extremität, n.n.bez.	45.79.00↔	Sonstige Teilresektion am Dickdarm, n.n.bez.
38.63.21↔	Sonstige Exzision von tiefen Venen der oberen Extremität	45.79.10↔	Segmentresektion am Dickdarm
38.63.29↔	Sonstige Exzision von Venen der oberen Extremität, sonstige	45.79.11↔	Resektion multipler Dickdarmsegmente
38.63.99↔	Sonstige Exzision von Gefässen der oberen Extremität, sonstige	45.79.12↔	Subtotale Kolektomie
38.84.00↔	Sonstiger chirurgischer Verschluss der Aorta, n.n.bez.	45.79.20↔	Erweiterte Sigmaresektion
38.84.10↔	Sonstiger chirurgischer Verschluss der thorakalen Aorta	45.79.21↔	Erweiterte Hemikolektomie rechts und links
38.84.20↔	Sonstiger chirurgischer Verschluss der Aorta abdominalis	45.79.22↔	Erweiterte subtotale Kolonresektion
38.84.99↔	Sonstiger chirurgischer Verschluss der Aorta, sonstige	45.79.29↔	Sonstige erweiterte Teilresektion am Dickdarm
38.85.00↔	So chir Verschluss von and thorakalen Gef, n.n.bez.	45.79.99↔	Sonstige Teilresektion am Dickdarm, sonstige
38.85.10↔	So chir Verschluss von and thorakalen Aa, n.n.bez.	46.50↔	Verschluss eines intestinalen Stomas, n.n.bez.
38.85.11↔	Sonstiger chirurgischer Verschluss der A. subclavia	46.51.00↔	Verschluss eines Dünndarm-Stomas, n.n.bez.
38.85.12↔	Sonstiger chirurgischer Verschluss der A. pulmonalis	46.51.10↔	Verschluss eines doppeläufigen Dünndarm-Stomas
38.85.13↔	Sonstr chirurgischer Verschluss des Truncus brachiocephalicus	46.51.20↔	Verschluss eines endständigen Dünndarm-Stomas
38.85.19↔	So chir Verschluss von and thorakalen Aa, sonstige	46.51.99↔	Verschluss eines Dünndarm-Stomas, sonstige
38.85.20↔	So chir Verschluss von thorakalen Venen, n.n.bez.	46.52.00↔	Verschluss einer Kolostomie, n.n.bez.
38.85.21↔	Sonstiger chirurgischer Verschluss der V. cava superior	46.52.10↔	Verschluss einer doppeläufigen Kolostomie
38.85.22↔	Sonstiger chirurgischer Verschluss der V. pulmonalis	46.52.20↔	Verschluss einer endständigen Kolostomie
38.85.23↔	Sonstiger chirurgischer Verschluss der V. subclavia	46.52.99↔	Verschluss einer Kolostomie, sonstige
38.85.28↔	So chir Verschluss von sonst tiefen thorakalen Venen	46.61↔	Fixierung des Dünndarms an der Bauchwand
38.85.29↔	So chir Verschluss von thorakalen Venen, sonstige	46.62↔	Sonstige Fixierung des Dünndarms
38.85.99↔	So chir Verschluss von and thorakalen Gef, sonstige	46.63↔	Fixierung des Dickdarms an der Bauchwand
38.86.00↔	Sonstiger chir Verschluss von abd Aa, n.n.bez.	46.71↔	Naht einer Duodenalverletzung

46.72.11↔	Verschluss einer Duodenalfistel, offen chirurgisch	54.12.99↔	Wiedereröffnung einer kürzlichen Laparotomie, sonstige
46.72.12↔	Verschluss einer Duodenalfistel, laparoskopisch	54.19.00↔	Sonstige Laparotomie, n.n.bez.
46.73↔	Naht einer Dünndarmverletzung, ausgenommen Duodenum	54.19.10↔	Sonstige Laparotomie, Laparotomie mit Drainage
46.74.11↔	Verschluss einer Dünndfist, ausgen Duod, offen chir	54.19.99↔	Sonstige Laparotomie, sonstige
46.74.12↔	Verschluss e Dünndfist, ausgen Duod, laparoskopisch	54.21.00↔	Laparoskopie, n.n.bez.
46.75↔	Naht einer Dickdarmerverletzung	54.21.10↔	Laparoskopie, Diagnostische Laparoskopie
46.76.11↔	Verschluss einer Dickdarmerverletzung, offen chirurgisch	54.21.20↔	Laparoskopie, Zugangsweg f Chir (Ther) Interventionen
46.76.12↔	Verschluss einer Dickdarmerverletzung, laparoskopisch	54.21.30↔	Laparoskopie, Laparoskopie mit Drainage
46.79.10↔	Naht einer sonstigen Darmverletzung	54.21.99↔	Laparoskopie, sonstige
46.79.21↔	Verschluss einer sonstigen Darmfistel, offen chir	54.51↔	Laparoskopische Lösung von peritonealen Adhäsionen
46.79.22↔	Verschluss einer sonstigen Darmfistel, laparoskopisch	54.59↔	Sonstige Lösung von peritonealen Adhäsionen
46.79.30↔	Erweiterungs- und Verschlängelungsplastik am Darm	54.64.00↔	Naht am Peritoneum, n.n.bez.
46.79.31↔	Longitudinale Darmverlängerung nach Bianchi	54.64.10↔	Nht a Prtn, Nht v Msntrium, Omntm mjs o mns (n Vrltz)
46.79.32↔	Serielle transverse Enteroplastie [STEP]	54.64.99↔	Naht am Peritoneum, sonstige
46.79.39↔	Sonstige Darmverlängerung	54.73↔	Sonstige Rekonstruktion am Peritoneum
46.79.40↔	Anlegen eines Reservoirs, Dünndarm	54.74↔	Sonstige Rekonstruktion am Omentum
46.79.41↔	Anlegen eines Reservoirs, Dickdarm	54.75↔	Sonstige Rekonstruktion am Mesenterium
46.79.50↔	Revision eines Reservoirs, Dünndarm	54.99.00↔	Sonstige Operationen in der Abdominal-Region, n.n.bez.
46.79.51↔	Revision eines Reservoirs, Dickdarm	54.99.30↔	S Op i d AbdRg, Rs v Gw i d Bauchrg o schr Orgnrdrng
46.79.99↔	Sonstige Rekonstruktion am Darm, sonstige	54.99.40↔	So Op i d AbdReg, Rev e kutperit Fistel (Kathverwsys)
46.80↔	Intra-abdominale Manipulation am Darm, n.n.bez.	54.99.41↔	S Op i d AbdRg, Entf o Vrschl e ktrpt Fstl (Kthvrwsys)
46.85.11↔	Bougierung des Darmes, offen chirurgisch	54.99.50↔	So Op i d AbdReg, Anl e temp Bauchwandverschlusses
46.85.12↔	Bougierung des Darmes, laparoskopisch	54.99.60↔	Sonstige Operationen in der Abdominal-Region, Lumbotomie
46.85.21↔	Dilatation des Dünndarms, offen chirurgisch	54.99.61↔	Sonstige Operationen in der Abdominal-Region, Relumbotomie
46.85.22↔	Dilatation des Dünndarms, laparoskopisch	54.99.99↔	Sonstige Operationen in der Abdominal-Region, sonstige
46.85.31↔	Dilatation des Dickdarms, offen chirurgisch	76.92.20↔	Etz v Schdlknpl (CAD) an Gsschd o Bt d Hrns (bs z 2 Rg)
46.85.32↔	Dilatation des Dickdarms, laparoskopisch	76.92.21↔	Etz v Schdlknpl (CAD) an Gsschd o Bt d Hrnsch (b 3 Rg)
46.91↔	Myotomie am Colon sigmoideum	76.92.29↔	Enstz v Schdlknpl (CAD) an Gsschd oh Bt d Hrnsch, S
46.92↔	Myotomie am übrigen Kolon, ausser Sigmoid	76.92.30↔	Plast Reko Einf Defekte d Maxilla d CADImplant
46.93↔	Revision einer Dünndarmanastomose	76.92.31↔	Plst Rk grssr o kmpl Dfkt d Mxll d CADImplnt
46.94↔	Revision einer Dickdarmanastomose	77.61.10↔	Lok Resektion von Knochläs o Gew an Skapula und Klav
46.97.00↔	Darmtransplantation, n.n.bez.	77.61.20↔	Debridement an Skapula und Klavikula
46.97.10↔	Darmtransplantation, DünndRetx WAHR dess stat Aufnh	77.91.00↔	Totale Res von Skap, Klav, Rip und Sternum, n.n.bez.
46.97.99↔	Darmtransplantation, sonstige	77.91.10↔	Totale Resektion von Skapula und Klavikula
46.99.10↔	Dekompression des Darmes	77.91.11↔	Totale Resektion einer Rippe
46.99.51↔	Einl o Wechsel e Ni selbexp Proth a Darm, offen chir	77.91.12↔	Totale Resektion einer Halsrippe
46.99.52↔	Einl o Wechsel e Ni selbexp Proth a Darm, laparask	77.91.13↔	Totale Resektion des Sternums
46.99.61↔	Einl o Wechsel e selbexp Proth a Darm, offen chir	77.91.99↔	Totale Res von Skap, Klav, Rip und Sternum, sonstige
46.99.62↔	Einl o Wechsel e selbexp Proth a Darm, laparask	78.41.00↔	So Plast Reko an Skap, Klav, Rip und Sternum, n.n.bez.
46.99.71↔	Entfernen einer Prothese, offen chirurgisch	78.41.10↔	Sonstige plastische Rekonstruktion an Skapula und Klavikula
46.99.72↔	Entfernen einer Prothese, laparoskopisch	78.41.30↔	S Plt Rk an Sp Klv Rp u Str Imp v vtl xpd Prt Trtp VEPTR
46.99.80↔	Durchtrennung der Laddschen Bänder	82.51↔	Verlängerung einer Sehne der Hand
46.99.91↔	Sonstige Operationen am Darm, offen chirurgisch	85.0x.00↔	Inzision an der Mamma, n.n.bez.
46.99.92↔	Sonstige Operationen am Darm, laparoskopisch	85.0x.10↔	Inzis an d Mamma mit Durchtr d Kapsel b Mammprothese
48.71↔	Naht einer Rektumverletzung	85.0x.11↔	Inzision an der Mamma, ohne weitere Massnahmen
48.72↔	Verschluss einer Proktostomie	85.0x.99↔	Inzision an der Mamma, mit sonstigen weiteren Massnahmen
48.73↔	Verschluss einer anderen rektalen Fistel	85.25↔	Exzision einer Brustwarze
48.75↔	Abdominale Rektopexie	85.31↔	Einseitige Mammareduktionsplastik
48.76.00↔	Sonstige Rektopexie, n.n.bez.	85.32↔	Beidseitige Mammareduktionsplastik
48.76.10↔	Rektopexie durch Rectotomia posterior	85.50↔	Augmentationsmammoplastik, n.n.bez.
48.76.11↔	Extraanale Mukosaresektion (Rehn-Delorme)	85.51↔	Einseitige intramammäre Injektion zur Augmentation
48.76.99↔	Sonstige Rektopexie, sonstige	85.52↔	Beidseitige intramammäre Injektion zur Augmentation
48.79↔	Sonstige Rekonstruktion am Rektum	85.53.00↔	Einseitige Prothesenimplantation an der Mamma, n.n.bez.
48.93↔	Verschluss einer perirektalen Fistel	85.53.10↔	Einseitige Prothesenimplantation an der Mamma, nach Mastektomie
51.21↔	Sonstige partielle Cholezystektomie	85.53.99↔	Einseitige Prothesenimplantation an der Mamma, sonstige
51.22.00↔	Cholezystektomie, n.n.bez.	85.54.00↔	Beidseitige Prothesenimplantation an der Mamma, n.n.bez.
51.22.10↔	Cholezyekt ohne operative Revision der Gallengänge	85.54.10↔	Beidseitige Prothesenimplantation an der Mamma, nach Mastektomie
51.22.11↔	Cholezyekt mit operativer Revision der Gallengänge	85.54.99↔	Beidseitige Prothesenimplantation an der Mamma, sonstige
51.22.12↔	Erweiterte Cholezystektomie	85.6↔	Mastopexie
51.22.99↔	Cholezystektomie, sonstige	85.7↔	Totale plastische Rekonstruktion der Mamma
51.23↔	Laparoskopische Cholezystektomie	85.82↔	Spalthauttransplantat an die Mamma
51.24↔	Partielle laparoskopische Cholezystektomie	85.83↔	Vollhauttransplantat an die Mamma
53.41↔	Operation einer Umbilikalhernie mit Transplantat oder Prothese	85.84↔	Mammarekonstruktion mit gestieltem Hautlappen
53.49↔	Sonstige Operation einer Umbilikalhernie	85.85↔	Mammarekonstruktion mit gestielten Muskelhautlappen
54.0x.00↔	Inzision an der Bauchwand, n.n.bez.	85.86↔	Transplantation einer Brustwarze
54.0x.10↔	Inzision an d Bauchw, Extraperitoneale Drain d Bauchw	85.87.00↔	Sonstige Operation an der Brustwarze, n.n.bez.
54.0x.99↔	Inzision an der Bauchwand, sonstige	85.87.10↔	Naht an der Brustwarze (nach Verletzung)
54.11↔	Probepaparotomie	85.87.11↔	Plastische Rekonstruktion d Brustwarz d Hauttx
54.12.00↔	Wiedereröffnung einer kürzlichen Laparotomie, n.n.bez.	85.87.12↔	Plastische Rekonstruktion der Brustwarze durch Tätowierung
54.12.10↔	Wiedereröffn e kürzlichen Laparot, SecondlookLaparot	85.87.13↔	Chirurgische Eversion einer invertierten Brustwarze

85.87.14↔	Plastische Rekonstruktion eines Warzenhofes (durch Tätowierung)	85.89.99↔	Sonstige Mammoplastik, sonstige
85.87.99↔	Sonstige Operation an der Brustwarze, sonstige	85.93↔	Revision eines Mammaimplantats
85.89.00↔	Sonstige Mammoplastik, n.n.bez.	85.94↔	Entfernen eines Mammaimplantats
85.89.10↔	Mammoplastik mit freiem Haut-Muskel-Transplantat	85.95↔	Einsetzen eines Gewebeexpanders in die Mamma
85.89.11↔	Mammoplastik mit gestieltem Haut-Muskel-Transplantat (myokut Lp), ohne Prothimpe	86.81↔	Straffungsoperation am Gesicht
85.89.12↔	Mammoplastik mit gestieltem Haut-Muskel-Transplantat (myokut Lp), mit Prothimpe	86.82↔	Rhytidektomie am Gesicht
85.89.13↔	Mammoplastik mit Omentumklappen		

ADRG X07 Replantation bei traumatischer Amputation

Prozedur in Tabelle X07-1 oder Prozedur in Tabelle X07-2

DRG X07A Replantation bei traumatischer Amputation, mit Replantation mehr als einer Zehe oder mehr als eines Fingers

Mindestens zwei Prozeduren in Tabelle X07-1 oder Beidseitige Prozedur in Tabelle X07-3 oder Prozedur in Tabelle X07-2

DRG X07B Replantation bei traumatischer Amputation, mit Replantation eines Fingers oder einer Zehe**Prozedur X07-1**

82.61↔	Pollikulation mit Übertragung von Nerven und Blutversorgung	84.29.00↔	Sonstige Replantation, n.n.bez.
82.81↔	Transfer eines Fingers, ausgenommen Daumen	84.29.10↔	Sonstige Replantation, Obere Extremität
84.21↔	Daumen-Replantation	84.29.20↔	Sonstige Replantation, Untere Extremität
84.22↔	Finger-Replantation (ausser Daumen)	84.29.99↔	Sonstige Replantation, sonstige
84.25↔	Zehen-Replantation		

Prozedur X07-2

84.23.00↔	Replantation von Vorderarm, Handgelenk oder Hand, n.n.bez.	84.27.10↔	Replantation vom Unterschenkel im Kniebereich
84.23.10↔	Replantation von Vorderarm	84.27.99↔	Replantation von Unterschenkel oder Sprunggelenk, sonstige
84.23.11↔	Replantation von Handgelenk oder Hand	84.28↔	Oberschenkel-Replantation
84.23.99↔	Replantation von Vorderarm, Handgelenk oder Hand, sonstige	84.29.00↔	Sonstige Replantation, n.n.bez.
84.24↔	Oberarm-Replantation	84.29.10↔	Sonstige Replantation, Obere Extremität
84.26↔	Fuss-Replantation	84.29.20↔	Sonstige Replantation, Untere Extremität
84.27.00↔	Replantation von Unterschenkel oder Sprunggelenk, n.n.bez.	84.29.99↔	Sonstige Replantation, sonstige

Prozedur X07-3

84.21↔	Daumen-Replantation	84.29.10↔	Sonstige Replantation, Obere Extremität
84.22↔	Finger-Replantation (ausser Daumen)	84.29.20↔	Sonstige Replantation, Untere Extremität
84.25↔	Zehen-Replantation	84.29.99↔	Sonstige Replantation, sonstige
84.29.00↔	Sonstige Replantation, n.n.bez.		

ADRG X33 Mehrzeitige komplexe OR-Prozeduren bei Verletzungen, Vergiftungen und toxischen Wirkungen von Drogen und Medikamenten

Mindestens zwei Behandlungen, die mindestens einem Tag auseinander liegen in [mindestens zwei Prozeduren in Tabelle X33-1] oder Prozedur in Tabelle X33-2 und Prozedur in Tabelle X33-3 und Vierzeitige bestimmte OR-Prozeduren

DRG X33Z Mehrzeitige komplexe OR-Prozeduren bei Verletzungen, Vergiftungen und toxischen Wirkungen von Drogen und Medikamenten**Prozedur X33-1**

00.50.00↔	Implantation eines Resynchronisations- oder Antidromenblockersystems [CRTP], n.n.bez.	00.53.00↔	Implantation eines ersten oder zweiten Resynchronisations- oder Antidromenblockersystems [CRTP], n.n.bez.
00.50.10↔	Implantation eines Resynchronisations- oder Antidromenblockersystems [CRTP]	00.53.11↔	Systemumstellung bei Resynchronisations- oder Antidromenblockersystem [CRTP]
00.50.51↔	Implantation eines Synchrosystems, linksventrikuläres Pacing, Zweikammersystem	00.53.99↔	Implantation eines ersten oder zweiten Resynchronisations- oder Antidromenblockersystems [CRTP], S
00.50.52↔	Implantation eines Synchrosystems, linksventrikuläres Pacing, Dreikammersystem	00.54.00↔	Implantation eines ersten oder zweiten Resynchronisations- oder Antidromenblockersystems [CRTD], n.n.bez.
00.50.99↔	Implantation eines Resynchronisations- oder Antidromenblockersystems [CRTP], S	00.54.10↔	Implantation eines ersten oder zweiten Resynchronisations- oder Antidromenblockersystems [CRTD]
00.51.00↔	Implantation eines Resynchronisations- oder Antidromenblockersystems [CRTD], n.n.bez.	00.54.11↔	Systemumstellung bei Resynchronisations- oder Antidromenblockersystem [CRT-D]
00.51.10↔	Implantation eines Resynchronisations- oder Antidromenblockersystems [CRTD]	00.54.12↔	Ersetzen eines ersten oder zweiten Resynchronisations- oder Antidromenblockersystems [CRTD]
00.51.99↔	Implantation eines Resynchronisations- oder Antidromenblockersystems [CRTD], S	00.54.99↔	Implantation eines ersten oder zweiten Resynchronisations- oder Antidromenblockersystems [CRTD], S

00.65.00↔	Prkt Enstz v snst(n) intrkr vsk Stnt(s), n.n.bz.	01.59.21↔	Sonstige Destr von Ni hirneig intrazer Tumor a Hirn
00.65.11↔	Prkt trnsmimls Enstz v intrkr vsk Mkrstnts	01.59.29↔	Sonst Destruktion von Läsion o Gewebe am Gehirn, sonst
00.65.99↔	Perkut Einsetz v sonst(n) intrakr vask Stent(s), So	01.59.99↔	Sonstige Exz o Destr von Läs o Gew a Hirn, sonstige
00.70↔	Rev e Hüftendoproth, sowohl azetab als auch fem Komp	01.6x.10↔	Exzision und Destruktion von Tumorgewebe an Schädelbasis
00.71↔	Revision einer Hüftendoprothese, azetabuläre Komponente	01.6x.11↔	Exzision und Destruktion von Tumorgewebe an d Kalotte
00.72↔	Revision einer Hüftendoprothese, femorale Komponente	01.6x.20↔	Exz und Destr vom sonst erkrankten Gew an d Schädelb
00.73↔	Rev von Hüftproth, nur azetab Liner u / o nur Femkopf	01.6x.21↔	Exz und Destr von sonst erkrankten Gew an d Kalotte
00.80↔	Revision einer Knieprothese, total (alle Komponenten)	01.6x.22↔	Exz u Dstr v snst erkrnktn Gw an d Klitt m HrnH
00.81↔	Revision einer Knieprothese, Tibiakomponente	02.01↔	Eröffnen einer Schädelnaht
00.82↔	Revision einer Knieprothese, Femurkomponente	02.02↔	Elevation von Frakturfragmenten vom Schädel
00.83↔	Revision einer Knieprothese, Patellarkomponente	02.03↔	Bildung eines Schädelknochenlappens
00.84↔	Revision einer Knieprothese, Tibialiner	02.04.00↔	Knochentransplantation an den Schädel, n.n.bez.
00.85↔	Ersatz der Oberfläche Hüftgelenk total	02.04.10↔	Knochentransplantation an den Schädel, Schädeldach
00.86↔	Ersatz der Oberfläche Hüftgelenk, partiell, Femurkopf	02.04.99↔	Knochentransplantation an den Schädel, sonstige
00.87↔	Ersatz der Oberfläche Hüftgelenk, partiell, Azetabulum	02.05.00↔	Einsetzen einer Schädelknochenplatte, n.n.bez.
01.22↔	Entf d Elektrod(n) e intrakraniellen Neurostimulators	02.05.10↔	Eins CADImp an Hrnsh oh Bt d Gsschäd,Enf Df
01.23.00↔	Rekraniotomie, n.n.bez.	02.05.11↔	Eins CADImp an Hrnsh oh Bt d Gsschäd,grssr o kmpl Df
01.23.10↔	Rekraniotomie mit Einbringen einer Drainage	02.05.20↔	Eins CADImp an Hrnsh m Bt v Orb, Tmpreg o fr Sn(bs 2 Rg)
01.23.20↔	Rekrant m Entf v allopl Mat o Medträg aus d Schädelkn	02.05.30↔	Eins CADImp an Hrnsh m Bt mlT Rg d Gsschäd(b3Rg)
01.23.21↔	Rekrant m Entf von allopl Mat o Medträg aus d Epidraum	02.05.99↔	Einsetzen einer Schädelknochenplatte, sonstige
01.23.29↔	Rekraniotomie mit Entfernen von sonstigen Material	02.06.00↔	Sonstige Osteoplastik am Schädel, n.n.bez.
01.23.99↔	Rekraniotomie, sonstige	02.06.10↔	Frontoorbitale Kranioplastik zur Verlagerung
01.26↔	Einsetz und Ersetz e Kath i d Schädelhöhle o Hirn	02.06.20↔	Rk d Hrnsh oh Bt d Gsschäd, m einf Implnt (Knmnt)
01.28↔	Einsetzen von intrakraniellen Katheter(n) via Bohrloch(löcher)	02.06.30↔	Reko v Hirn u Gesschäd, m einf Implant (Knzement) o Tx
01.29.00↔	Rv (h Erstz) v Kth(n) aus SchädH o Hrn, n.n.bz.	02.06.99↔	Sonstige Osteoplastik am Schädel (Kranioplastik), sonstige
01.29.10↔	Stereot Rev (oh Ersetz) v intrazer Kath z intrav Infus	02.07↔	Entfernen einer Schädelknochenplatte
01.29.99↔	Rev (oh Ersetz) von Kath(n) aus Schädelh o Hirn, So	02.11↔	Einfache Naht an der Dura mater des Gehirns
01.31.00↔	Inzision an den Hirnhäuten, n.n.bez.	02.12.00↔	Sonstige Rekonstruktion an den Hirnhäuten, n.n.bez.
01.31.10↔	Inzis an D Hirnh zur Entl e subduralen Hämat (Hygroms)	02.12.10↔	Sonstige Rekonstruktion an den Hirnhäuten ohne Kranioplastik
01.31.11↔	Inzision an D Hirnhäuten zur Entl e subduralen Empyems	02.12.20↔	Sonstige Rekonstruktion an den Hirnhäuten mit Kranioplastik
01.31.20↔	Inzs an D HrnH z Drain v sbd u sbchnoidlr Flüssgk	02.12.21↔	Sonstige Duraplastik mit Kranioplastik an der Konvexität
01.31.99↔	Inzision an den Hirnhäuten, sonstige	02.12.22↔	So Durapl m Kranioplastik a kraniozervikalen Übergang
01.32.00↔	Lobotomie und Traktotomie, n.n.bez.	02.12.99↔	Sonstige Rekonstruktion an den Hirnhäuten, sonstige
01.32.10↔	Lobotomie und Traktotomie, Zingulotomie	02.13↔	Ligatur eines Gefässes der Hirnhäute
01.32.11↔	Lobotomie und Traktotomie, Subpiale Transsektion	02.14↔	Exzision am Plexus chorioideus
01.32.12↔	Lobotomie und Traktotomie, Multiple Lobotomien	02.2↔	Ventrikulostomie
01.32.20↔	Lobotomie u Traktotomie, Stereot Untbr v Bahnsystemen	02.31↔	Ventrikelschunt zu Strukturen in Kopf und Hals
01.32.99↔	Lobotomie und Traktotomie, sonstige	02.32↔	Ventrikelschunt zum Kreislaufsystem
01.39.00↔	Sonstige Inzision am Gehirn, n.n.bez.	02.33↔	Ventrikelschunt zur Thoraxhöhle
01.39.10↔	Sonstige Inzision a Hirn zur Entl e intrazer Hämat	02.34↔	Ventrikelschunt zu Bauchhöhle und Bauchorganen
01.39.11↔	Sonstige Inzision a Hirn zur Entl e intrazer Abszesses	02.35↔	Ventrikelschunt zum Harnwegssystem
01.39.19↔	So Inzis a Gehrin, Entl v So intrazerebraler Flüssigk	02.39↔	Sonstige Operationen zum Einrichten einer Ventrikeldrainage
01.39.20↔	So Inzis a Hirn, Stereotaktische Entl e intrakr Hämat	02.43↔	Entfernen eines Ventrikelschunts
01.39.21↔	So Inzis a Hirn, Stereot Entl e intrakr Abszesses	02.91↔	Lösung von kortikalen Adhäsionen
01.39.29↔	S Inzs a Hrn, Streot Entl S intrkrnielr Flüssgk	02.92↔	Plastische Rekonstruktion am Gehirn
01.39.30↔	Sonstige Inzision a Gehirn, Entf e intrazerebralen Fk	02.93.00↔	Implnt o Erstz d Elkrtd(n) e intrkr Neurstm, n.n.bz.
01.39.40↔	Anl e ext Drain a Liqusys (z.B. ventr, zist, subd)	02.93.10↔	Implant o Ersetz v temp Mikroel z monolok Abl u Stimul
01.39.41↔	Anl e Reserv a Liqusys (z.B. ventr, zisternal, subd)	02.93.11↔	Implnt o Erstz v tmp Mkroel z mltk Abl u Stml
01.39.42↔	Entf e Reserv a Liqusys (z.B. ventr, zisternal, subd)	02.93.20↔	Implnt o Erstz v prmM Mkroel z mnlk Abl u Stml
01.39.50↔	Entfernung eines intrakraniellen Implantates	02.93.21↔	Implnt o Erstz v prmM Mkroel z mltk Abl u Stml
01.39.99↔	Sonstige Inzision am Gehirn, sonstige	02.93.99↔	Implant o Ersetz d Elektrod(n) e intrakr Neurostim, So
01.41↔	Operationen am Thalamus	02.96↔	Einsetzen einer sphenoidalen Elektrode
01.42↔	Operationen am Globus pallidum	02.99.10↔	Stereotaktische Eingriffe am Liquorsystem
01.51.00↔	Exz von Läsion oder Gewebe an D Hirnhäuten, n.n.bez.	02.99.11↔	Streot Implnt u Explntion v rdioaktvM Mt als slbst Engr
01.51.10↔	Exz v Tmr an D HrnH m Präprtion v infitriertm Nchbr	02.99.12↔	Stereot Implant von Gew an Schäd, Hirn und Hirnh
01.51.99↔	Exzision von Läsion oder Gewebe an den Hirnhäuten, sonstige	02.99.13↔	Stereotaktische Instill von Med als selbst Ingr
01.52.00↔	Hemisphärektomie, n.n.bez.	02.99.14↔	Streot Implnt, Rv o Wchs v intrkr Kth z intrv InfS
01.52.10↔	Hemisphärektomie, hirneigenes intrazerebrales Tumorgewebe	02.99.20↔	Umwld e Lquorshts (Hrnwssrbleitng) i e Mhrfchbleitng
01.52.11↔	Hemisphärektomie, nicht hirneigenes intrazereb Tumorgewebe	02.99.29↔	Sonstige Revision und Entfernung von Liquorableitungen
01.52.99↔	Hemisphärektomie, sonstige	02.99.30↔	Implantation oder Wechsel einer intrakraniellen Messsonde
01.53.00↔	Lobektomie am Gehirn, n.n.bez.	02.99.31↔	Revision (ohne Wechsel) einer intrakraniellen Messsonde
01.53.10↔	Lobektomie am Gehirn, hirneigenes intrazerebral Tumorgewebe	02.99.40↔	Implantation oder Wechsel einer Neuroprothese
01.53.11↔	Lobekt a Hirn, Ni hirneigenes intrazerebrales Tumor	02.99.41↔	Revision (ohne Wechsel) einer Neuroprothese
01.53.99↔	Lobektomie am Gehirn, sonstige	02.99.50↔	Implant u Entf e KathBallonSyst z intrazer Brachyith
01.59.00↔	Sonstige Exz o Destr von Läs o Gew a Hirn, n.n.bez.	02.99.70↔	Rv (h Erstz) d Elkrtd e intrkr Neurstm, n.n.bz.
01.59.10↔	Sonstige Exz von hirneig intrazer Tumor a Hirn	02.99.71↔	Rv(h Ers)d Elkrtd intrkr Neurstm,streotktsch,perm Enzlsys z Dst
01.59.11↔	Sonstige Exz von Ni hirneig intrazer Tumor a Hirn	02.99.72↔	Rv(h Ers)d Elkrtd intrkr Neurstm,streotktsch,perm Mhrlsyst z Dst
01.59.12↔	So Exz von Läs o Gew a Hirn, Debr e Kontusion a Hirn	02.99.79↔	Rev (oh Ersetz) d Elektrod e intrakr Neurostim, So
01.59.19↔	Sonstige Exzision von Läsion oder Gewebe am Gehirn, sonstige	02.99.90↔	Sonstige stereotaktische Op an Schädel, Hirn und Hirnh
01.59.20↔	Sonstige Destr von hirneig intrazer Tumor a Hirn	03.53.11↔	Geschl Reposition e Wirbelfraktur mit externer Fix

03.53.20↔	Offene Reposition einer Wirbelfraktur	25.2x.39↔	Pelviglekt, transoraler Zugang, m sonstiger Reko
04.01.00↔	Exzision eines Akustikusneurinoms, n.n.bez.	25.2x.40↔	Pelviglossektomie, transmandibularär Zugang, n.n.bez.
04.01.10↔	Exzision eines Akustikusneurinoms durch Kraniotomie	25.2x.41↔	Pelviglekt, transmandibularär Zugang, oh Reko
04.01.11↔	Exzision eines Akustikusneurinoms, Translabyrinthärer Zugang	25.2x.42↔	Pelviglekt, transmand Zugang, Reko m lok Schleimh
04.01.99↔	Exzision eines Akustikusneurinoms, sonstige	25.2x.43↔	Pelviglekt, transmand Zugang, Reko m myokutanem Lp
04.41↔	Dekompression an der Wurzel des N. trigeminus	25.2x.44↔	Plvgikt, trmsmd Zg, Rk m fr mkrvsknst Tx
04.5x.00↔	Transplantation von kranialem oder peripherem Nerv, n.n.bez.	25.2x.49↔	Pelviglekt, transmandibularär Zugang, m sonstiger Reko
04.5x.10↔	Transplantation von extrakraniellen Hirnnerven	25.2x.50↔	Pelviglossomandibulektomie, n.n.bez.
04.5x.11↔	Transplantation von Plexus brachia und Nn d Schulter	25.2x.51↔	Pelviglossomandibulektomie, ohne Rekonstruktion
04.5x.12↔	Transplantation von Nerven des Armes und der Hand	25.2x.52↔	Pelviglossomekt, Rekonstruktion m lok Schleimhaut
04.5x.13↔	Transplantation von Nn d Rumpfes und d unteren Extrem	25.2x.53↔	Pelviglossomekt, Rekonstruktion m myokutanem Lp
04.5x.19↔	Transplantation von sonstigem kranialem oder peripherem Nerv	25.2x.54↔	Pelviglossomekt, Reko m fr mikrovasikanast Tx
04.5x.99↔	Transplantation von kranialem oder peripherem Nerv, sonstige	25.2x.59↔	Pelviglossomandibulektomie, mit sonstiger Rekonstruktion
04.74.00↔	Sonstige Anast e kran oder peripheren Nervis, n.n.bez.	25.3x.00↔	Vollständige Glossektomie, n.n.bez.
04.74.10↔	Fazio-faziale Nerven-Anastomose	25.3x.09↔	Vollständige Glossektomie, sonstige
04.74.11↔	Interkosto-faszikuläre Nerven-Anastomose	25.3x.10↔	Vollständige Glossekt, transoraler Zugang, n.n.bez.
04.74.99↔	Sonstige Anast e kran oder peripheren Nervis, sonstige	25.3x.11↔	Vollständige Glossekt, transoraler Zugang, oh Reko
04.79.00↔	Sonstige Neuroplastik, n.n.bez.	25.3x.12↔	Vollst Glossekt, transor Zugang, Reko m lok Schleimh
04.79.10↔	Transplantation und Transp e extrk Hirnner m epin Nht	25.3x.13↔	Vollst Glossekt, transor Zugang, Reko m myokutanem Lp
04.79.11↔	Transplantation und Transp d Plexus brachia m epin Nht	25.3x.14↔	Vllst Glsskt, trnsr Zg, Rk m fr mkrvsknst Tx
04.79.12↔	Transplantation und Transp von Nn d Schult m epin Nht	25.3x.19↔	Vollständige Glossekt, transoraler Zugang, m So Reko
04.79.13↔	Tx und Transp e Nn d Armes und d Hand m epin Nht	25.3x.20↔	Vollständige Glossekt, transmand Zugang, n.n.bez.
04.79.14↔	Tx u Transp von Nn d Rumpfes u d unt Extrem m epin Nht	25.3x.21↔	Vollständige Glossekt, transmand Zugang, oh Reko
04.79.19↔	Transplantation und Transp e sonst Nervens m epin Nht	25.3x.22↔	Vollst Glossekt, transmand Zugang, Reko m lok Schleimh
04.79.20↔	Transplantation und Transposition e Nn m intersz Nht	25.3x.23↔	Vollst Glossekt, transmand Zug, Reko m myokutanem Lp
04.79.21↔	Tx und Transp e extrk Hirnner m intersz Nht	25.3x.24↔	Vllst Glsskt, trmsmd Zg, Rk m fr mkrvsknst Tx
04.79.22↔	Tx und Transp d Plexus brachia m intersz Nht	25.3x.29↔	Vollständige Glossekt, transmand Zugang, m So Reko
04.79.23↔	Tx und Transp von Nn d Schult m intersz Nht	25.3x.30↔	Vollständige Pelviglossektomie, transoraler Zugang, n.n.bez.
04.79.24↔	Tx und Transp e Nn d Armes und d Hand m intersz Nht	25.3x.31↔	Vollständige Pelviglekt, transoraler Zugang, oh Reko
04.79.25↔	Tx u Trnsp v Nn d Rmpfs u d unt Extm m intrfsz Nht	25.3x.32↔	Vollst Pelviglekt, transor Zugang, Reko m lok Schleimh
04.79.29↔	Transplantation und Transp e sonst Nn m intersz Nht	25.3x.33↔	Vollst Pelviglekt, transor Zug, Reko m myokutanem Lp
04.79.99↔	Sonstige Neuroplastik, sonstige	25.3x.34↔	Vllst Plvgikt, trnsr Zg, Rk m fr mkrvsknst Tx
07.51↔	Exploration im Gebiet des Corpus pineale	25.3x.39↔	Vollständige Pelviglekt, transoraler Zugang, m So Reko
07.52↔	Inzision am Corpus pineale	25.3x.40↔	Vollständige Pelviglekt, transmand Zugang, n.n.bez.
07.53↔	Partielle Exzision des Corpus pineale	25.3x.41↔	Vollständige Pelviglekt, transmand Zugang, oh Reko
07.54↔	Totale Exzision des Corpus pineale	25.3x.42↔	Vollst Pelviglekt, transmand Zug, Reko m lok Schleimh
07.59↔	Sonstige Operationen am Corpus pineale	25.3x.43↔	Vollst Pelviglekt, transmand Zug, Reko m myokutanem Lp
07.61↔	Partielle Exzision der Hypophyse, transfrontaler Zugang	25.3x.44↔	Vllst Plvgikt, trmsmd Zg, Rk m fr mkrvsknst Tx
07.62↔	Partielle Exzision an der Hypophyse, transsphenoidaler Zugang	25.3x.49↔	Vollständige Pelviglekt, transmand Zugang, m So Reko
07.63↔	Partielle Exz an d Hypophyse, nicht näher bez Zugang	25.3x.50↔	Vollständige Pelviglossomandibulektomie, n.n.bez.
07.64↔	Totale Exzision der Hypophyse, transfrontaler Zugang	25.3x.51↔	Vollständige Pelviglossomekt, oh Rekonstruktion
07.65↔	Totale Exzision der Hypophyse, transsphenoidaler Zugang	25.3x.52↔	Vollständige Pelviglossomekt, Reko m lok Schleimhaut
07.68↔	Totale Exzision der Hypophyse, and näher bez Zugang	25.3x.53↔	Vollständige Pelviglossomekt, Reko m myokutanem Lp
07.69↔	Totale Exzision der Hypophyse, nicht näher bez Zugang	25.3x.54↔	Vollst Pelviglossomekt, Reko m fr mikrovasikanast Tx
07.71↔	Exploration der Fossa hypophysialis	25.3x.59↔	Vollständige Pelviglossomekt, m sonstiger Reko
07.72↔	Inzision an der Hypophyse	25.4x.00↔	Radikale Glossektomie, n.n.bez.
07.79↔	Sonstige Operation an der Hypophyse	25.4x.10↔	Radikale Glossektomie, transoraler Zugang, n.n.bez.
07.81↔	Sonstige partielle Exzision am Thymus	25.4x.11↔	Rad Glossekt, transoraler Zugang, oh Rekonstruktion
07.82↔	Sonstige totale Exzision des Thymus	25.4x.12↔	Rad Glossekt, transoraler Zugang, Reko m lok Schleimh
07.83↔	Thorakoskopische partielle Exzision am Thymus	25.4x.13↔	Rad Glossekt, transoraler Zugang, Reko m myokutanem Lp
07.84↔	Thorakoskopische totale Exzision des Thymus	25.4x.14↔	Rd Glsskt, trnsr Zg, Rk m fr mkrvsknst Tx
25.2x.00↔	Partielle Glossektomie, n.n.bez.	25.4x.19↔	Rad Glossekt, transoraler Zugang, m sonstiger Reko
25.2x.09↔	Partielle Glossektomie, sonstige	25.4x.20↔	Radikale Glossekt, transmandibularär Zugang, n.n.bez.
25.2x.10↔	Partielle Glossektomie, transoraler Zugang, n.n.bez.	25.4x.21↔	Rad Glossekt, transmandibularär Zugang, oh Reko
25.2x.11↔	Part Glossekt, transoraler Zugang, oh Rekonstruktion	25.4x.22↔	Rad Glossekt, transmand Zugang, Reko m lok Schleimh
25.2x.12↔	Part Glossekt, transoraler Zugang, Reko m lok Schleimh	25.4x.23↔	Rad Glossekt, transmand Zugang, Reko m myokutanem Lp
25.2x.13↔	Part Glossekt, transor Zugang, Reko m myokutanem Lp	25.4x.24↔	Rd Glsskt, trmsmd Zg, Rk m fr mkrvsknst Tx
25.2x.14↔	Prt Glsskt, trnsr Zg, Rk m fr mkrvsknst Tx	25.4x.29↔	Rad Glossekt, transmandibularär Zugang, m So Reko
25.2x.19↔	Part Glossekt, transoraler Zugang, m sonstiger Reko	25.4x.30↔	Radikale Pelviglossektomie, transoraler Zugang, n.n.bez.
25.2x.20↔	Part Glossekt, transmandibularär Zugang, n.n.bez.	25.4x.31↔	Rad Pelviglekt, transoraler Zugang, oh Rekonstruktion
25.2x.21↔	Part Glossekt, transmandibularär Zugang, oh Reko	25.4x.32↔	Rad Pelviglekt, transor Zugang, Reko m lok Schleimh
25.2x.22↔	Part Glossekt, transmand Zugang, Reko m lok Schleimh	25.4x.33↔	Rad Pelviglekt, transor Zugang, Reko m myokutanem Lp
25.2x.23↔	Part Glossekt, transmand Zugang, Reko m myokutanem Lp	25.4x.34↔	Rd Plvgikt, trnsr Zg, Rk m fr mkrvsknst Tx
25.2x.24↔	Prt Glsskt, trmsmd Zg, Rk m fr mkrvsknst Tx	25.4x.39↔	Rad Pelviglekt, transoraler Zugang, m sonstiger Reko
25.2x.29↔	Part Glossekt, transmandibularär Zugang, m So Reko	25.4x.40↔	Radikale Pelviglossektomie, transmandibularär Zugang, n.n.bez.
25.2x.30↔	Pelviglossektomie, transoraler Zugang, n.n.bez.	25.4x.41↔	Rad Pelviglekt, transmandibularär Zugang, oh Reko
25.2x.31↔	Pelviglekt, transoraler Zugang, oh Rekonstruktion	25.4x.42↔	Rad Pelviglekt, transmand Zugang, Reko m lok Schleimh
25.2x.32↔	Pelviglekt, transoraler Zugang, Reko m lok Schleimhaut	25.4x.43↔	Rad Pelviglekt, transmand Zugang, Reko m myokutanem Lp
25.2x.33↔	Pelviglekt, transoraler Zugang, Reko m myokutanem Lp	25.4x.44↔	Rd Plvgikt, trmsmd Zg, Rk m fr mkrvsknst Tx
25.2x.34↔	Pelviglekt, transor Zug, Reko m fr mikrovasikanast Tx	25.4x.49↔	Rad Pelviglekt, transmandibularär Zugang, m So Reko

25.4x.50↔	Radikale Pelviglossomandibulektomie, n.n.bez.	32.42.10↔	Lbkt an d L, offn chr, oh Ang e rd Lymphkht, n.n.bz.
25.4x.51↔	Radikale Pelviglossomandibulektomie, oh Rekonstruktion	32.42.11↔	Lbkt an d L, offn chr, oh Ang rd Lymphk, oh brnchpl o angiopl Erw
25.4x.52↔	Rad Pelviglossomekt, Rekonstruktion m lok Schleimhaut	32.42.12↔	Lbkt an d L, offn chr, oh Ang e rd Lymphkht, m brnchpl Erw
25.4x.53↔	Rad Pelviglossomekt, Rekonstruktion m myokutanen Lp	32.42.13↔	Lbkt an d L, offn chr, oh Ang e rd Lymphkht, m angiopl Erw
25.4x.54↔	Rad Pelviglossomekt, Reko m fr mikrovaskanast Tx	32.42.14↔	Lbkt an d L, offn chr, oh Ang rd Lymphkht, m brnchpl u angiopl Erw
25.4x.59↔	Radikale Pelviglossomekt, m sonstiger Rekonstruktion	32.42.19↔	Lobekt an d Lu, offen chir, oh Ang e rad Lymphekt, So
25.4x.99↔	Radikale Glossektomie, sonstige.	32.42.20↔	Lobekt an d Lu, offen chir, m radik Lymphekt, n.n.bez.
27.57.00↔	Anbr e gestielt oder fr Lp an Lip und Mund, n.n.bez.	32.42.21↔	Lbkt an d L, offn chr, m rdk Lymphkht, oh brnchpl o angiopl Erw
27.57.10↔	Anbr e fr mikrovaskanast Transpl an Lip und Mund	32.42.22↔	Lbkt an d L, offn chr, m rdk Lymphkht, m brnchpl Erw
27.57.11↔	Anbringen eines gestielten Fernlappens an Lippe und Mund	32.42.23↔	Lbkt an d L, offn chr, m rdk Lymphkht, m angiopl Erw
27.57.99↔	Anbr e gestielt oder fr Lp an Lip und Mund, sonstige	32.42.24↔	Lbkt an d L, offn chr, m rdk Lymphkht, m brnchpl u angiopl Erw
27.64↔	Einsetzen eines Gaumenimplantates	32.42.29↔	Lobekt an d Lu, offen chir, m radik Lymphekt, sonstige
29.4x.00↔	Plastische Rekonstruktion am Pharynx, n.n.bez.	32.42.30↔	Lobektomie an der Lunge, erweitert
29.4x.10↔	Plast Reko a Phar, m lok Schleimhaut o fr Hautlap	32.42.40↔	Lobektomie an der Lunge, Bilobektomie, n.n.bez.
29.4x.11↔	Plast Rekonstruktion a Phar, m gestielt myokutanen Lp	32.42.41↔	Lobekt an d Lu, Bilobekt, ohne bronchopl o angiopl Erw
29.4x.12↔	Plist Rk a Phr, m mkrvsk anstmsiertm Tx, Drmtr o Mgnhchzg	32.42.42↔	Lobektomie an d Lunge, Bilobekt, mit bronchopl Erw
29.4x.99↔	Plastische Rekonstruktion am Pharynx, sonstige	32.42.43↔	Lobektomie an d Lunge, Bilobekt, mit angiopl Erw
30.3x.00↔	Vollständige Laryngektomie, n.n.bez.	32.42.44↔	Lobekt an d Lu, Bilobekt, m bronchopl und angiopl Erw
30.3x.10↔	Vollständige Laryngektomie, ohne Rekonstruktion	32.42.49↔	Lobektomie an der Lunge, Bilobektomie, sonstige
30.3x.11↔	Vollständige Laryekt, Rekonstruktion m lok Schleimhaut	32.49↔	Sonstige Lobektomie an der Lunge
30.3x.12↔	Vollständige Laryekt, Reko m Ni vaskularisiertem Tx	32.50↔	Thorakoskopische Pneumonektomie
30.3x.13↔	Vollständige Laryekt, Rekonstruktion m gestielt reg Lp	32.59↔	Exzision der Lunge, n.n.bez.
30.3x.14↔	Vollständige Laryekt, Rekonstruktion m gestielt Fernl	32.6↔	Radikale Dissektion von Thoraxstrukturen
30.3x.15↔	Vollständige Laryekt, Reko m fr mikrovaskanast Tx	34.4x.00↔	Exzision oder Destr einer Läsion an d Bruw, n.n.bez.
30.3x.16↔	Vollständige Laryekt, Rekonstruktion mit fr Darmtr	34.4x.10↔	Exzision einer Läsion an der Brustwand
30.3x.17↔	Vollständige Laryngektomie, Rekonstruktion mit Magenhochzug	34.4x.20↔	Teilresektion einer Läsion an der Brustwand, n.n.bez.
30.3x.19↔	Vollständige Laryngektomie, sonstige Rekonstruktion	34.4x.21↔	Teilresektion e Läsion an der Brustwand, ohne Rekonstruktion
30.3x.99↔	Vollständige Laryngektomie, sonstige	34.4x.22↔	Teilresektion einer Läsion an der Brustwand, mit Rekonstruktion
30.4x.00↔	Radikale Laryngektomie, n.n.bez.	34.4x.30↔	Res e Läs an d Brw, kmpplt Rs d Strnms, n.n.bez.
30.4x.10↔	Radikale Laryngektomie, mit Pharyngektomie, oh Rekonstrukt	34.4x.31↔	Res e Läs an d Bruw, komplette Res d Sternums, oh Reko
30.4x.11↔	Rad Laryekt, m Pharyngekt, Reko m lok Schleimhaut	34.4x.32↔	Res e Läs an d Bruw, komplette Res d Sternums, m Reko
30.4x.12↔	Rad Laryekt, m Pharyngekt, Reko m Ni vaskul Tx	34.74↔	Korrektur einer Brustwanddeformität
30.4x.13↔	Rad Laryekt, m Pharyngekt, Reko m gestielt reg Lp	34.81↔	Exzision von Läsion oder Gewebe am Zwerchfell
30.4x.14↔	Rad Laryekt, m Pharyngekt, Reko m gestielt Lp	34.82↔	Naht eines Zwerchfellrisses
30.4x.15↔	Rad Laryekt, m Pharyngekt, Reko m fr mikrovaskanast Tx	34.83↔	Verschluss einer Zwerchfellfistel
30.4x.16↔	Rad Laryekt, m Pharyngekt, Rekonstruktion m fr Darmtr	34.84↔	Sonstige plastische Rekonstruktion am Zwerchfell
30.4x.17↔	Rad Laryekt, m Pharyngekt, Reko m Magenhochzug	35.10↔	Valvuloplastik a offenen Herz, ohne Ers, Klap Ni bez
30.4x.19↔	Rad Laryekt, m Pharyngekt, sonstige Rekonstruktion	35.11.00↔	Valvplast d Aortklapp a off Herz, oh Ers, n.n.bez.
30.4x.20↔	Rad Laryekt, m Pharyngekt und Schilddres, oh Reko	35.11.10↔	Valvulotomie der Aortenklappe am offenen Herzen
30.4x.21↔	Rd Lrykt, m Phryngkt u Schlddrs, Rk m lk Schleimh	35.11.20↔	Rk d Artklpp a off Hr, oh Ers, b kng Klppnm d Hr
30.4x.22↔	Rd Lrykt, m Phryngkt u Schlddrs, Rk m N vskl Tx	35.11.99↔	Valvuloplastik d Aortklapp a off Herz, oh Ers, So
30.4x.23↔	Rd Lrykt, m Phryngkt u Schlddrs, Rk m gstielt rg Lp	35.12.00↔	Valvplast d Mitralkl a off Herz, oh Ers, n.n.bez.
30.4x.24↔	Rd Lrykt, m Phryngkt u Schlddrs, Rk m gstielt Lp	35.12.10↔	Valvulotomie der Mitralklappe am offenen Herzen
30.4x.25↔	Rd Lrykt, m Phryngkt u Schlddrs, Rk m fr mkrvsknst Tx	35.12.11↔	Segelrekonstruktion der Mitralklappe am offenen Herzen
30.4x.26↔	Rd Lrykt, m Phryngkt u Schlddrs, Rk m fr Drmtr	35.12.20↔	Rk d Mtrkl a off Hr, oh Ers, b kng Klppnm d Hr
30.4x.27↔	Rd Lrykt, m Phryngkt u Schlddrs, Rk m Mgnhchzg	35.12.99↔	Valvuloplastik d Mitralkl a off Herz, oh Ers, sonstige
30.4x.29↔	Rad Laryekt, m Pharyngekt und Schilddres, So Reko	35.13.00↔	Valvplast d Pulmklapp a off Herz, oh Ers, n.n.bez.
30.4x.99↔	Radikale Laryngektomie, sonstige	35.13.10↔	Valvulotomie der Pulmonalklappe am offenen Herzen
32.1x.00↔	Sonstige Exzision an einem Bronchus, n.n.bez.	35.13.20↔	Rk d Plmkklp a off Hr, oh Ers, b kng Klppnm d Hr
32.1x.10↔	Sonstige Exzision an einem Bronchus, Bifurkationsresektion	35.13.99↔	Valvuloplastik d Pulmklapp a off Herz, oh Ers, So
32.1x.20↔	So Exz an e Bronch, Rev e Bronchusstumpfinsuffizienz	35.14.00↔	Valvplast d Trikusplap a off Herz, oh Ers, n.n.bez.
32.1x.99↔	Sonstige Exzision an einem Bronchus, sonstige	35.14.10↔	Valvulotomie der Trikuspidalklappe am offenen Herzen
32.20↔	Thorakoskop Exzision von Läsion oder Gewebe an der Lunge	35.14.11↔	Segelrekonstruktion der Trikuspidalklappe am offenen Herzen
32.21↔	Plikatur einer Emphyseblase	35.14.20↔	Rk d Trkspklp a off Hr, oh Ers, b kng Klppnm d Hr
32.22↔	Chirurgische Lungenvolumenreduktion	35.14.99↔	Valvuloplastik d Trikusplap a off Herz, oh Ers, So
32.23↔	Offene Exzision von Läsion oder Gewebe an der Lunge	35.19.00↔	Valvuloplastik a off Herz, oh Ers, So Klap, n.n.bez.
32.25↔	Thorakoskop Ablation von Läsion oder Gewebe an der Lunge	35.19.10↔	Rk e AVKlp a off Hr, oh Ers, b kng Klppnm d Hr
32.26↔	Sonstige und Ni näh bez Exz von Läs oder Gew an d Lu	35.19.11↔	Rk e Trncklpp a off Hr, oh Ers, b kng Klppnm d Hr
32.29↔	Sonstige Lok Exz oder Destr von Läs oder Gew an d Lu	35.19.99↔	Valvuloplastik a off Herz, oh Ers, So Klap, So
32.30↔	Thorakoskopische Segmentresektion der Lunge	35.20↔	Herzklappenersatz, Klappe nicht bezeichnet
32.39↔	Sonst und nicht näher bez Segmentresektion der Lunge	35.21.00↔	Aortenklappenersatz mit Graft, n.n.bez.
32.41.00↔	Thorakoskopische Lobektomie an der Lunge, n.n.bez.	35.21.10↔	Aortenklappenersatz mit Graft, Bioprothese
32.41.10↔	Lbkt an d L, thrksk, oh Ang e rd Lymphkht, n.n.bz.	35.21.20↔	Implant e klappentragenden Gefprothese, biol Aortklapp
32.41.11↔	Lbkt an d L, thrksk, oh Ang rd Lymphkht, oh brnchpl o angiopl Erw	35.21.99↔	Aortenklappenersatz mit Graft, sonstige
32.41.12↔	Lbkt an d L, thrksk, oh Ang e rd Lymphkht, m brnchpl Erw	35.22.00↔	Sonstiger Aortenklappenersatz, n.n.bez.
32.41.13↔	Lbkt an d L, thrksk, oh Ang e rd Lymphkht, m angiopl Erw	35.22.10↔	Minimal-invasive Implantation einer Aortenklappe, n.n.bez.
32.41.14↔	Lbkt an d L, thrksk, oh Ang rd Lymphkht, m brnchpl u angiopl Erw	35.22.11↔	Minimal-invasive Implantation einer Aortenklappe, transapikal
32.41.19↔	Lobekt an d Lu, thoraxsk, oh Ang e rad Lymphekt, So	35.22.19↔	Minimal-invasive Implantation einer Aortenklappe, sonstige
32.41.20↔	Lobekt an d Lu, thoraxsk, m radik Lymphekt, n.n.bez.	35.22.20↔	Aortenklappenersatz durch Autotransplant [Ross-Operation]
32.42.00↔	Lobektomie an der Lunge, offen chirurgisch, n.n.bez.	35.22.30↔	Implant e klappentr Gefprothese, mechanische Aortklapp

35.22.99↔	Sonstiger Aortenklappenersatz, sonstige	35.84↔	Totalkor d Transposition d gross Gef, Ni ao klass
35.23↔	Mitralklappenersatz mit Graft	35.91↔	Interatriale Transposition des venösen Rückflusses
35.24↔	Sonstiger Mitralklappenersatz	35.92↔	Erzeuge e Cond zwischen rechtem Ventrikel und Pulmonart
35.25.00↔	Pulmonalklappenersatz mit Graft, n.n.bez.	35.93↔	Erzeugen eines Conduits zwischen linkem Ventrikel und Aorta
35.25.10↔	Pulmonalklappenersatz mit Graft, Bioprothese	35.94↔	Erzeugen eines Conduits zwischen Vorhof und Pulmonalarterie
35.25.20↔	Implant e klappentr Gefprothese, biol Pulmonalklappe	35.95.00↔	Revision einer Korrekturoperation am Herzen, n.n.bez.
35.25.99↔	Pulmonalklappenersatz mit Graft, sonstige	35.95.10↔	Prothesenrefixation eines Herzklappenersatzes, n.n.bez.
35.26.00↔	Sonstiger Pulmonalklappenersatz, n.n.bez.	35.95.11↔	Prothesenrefixation eines Aortenklappenersatzes
35.26.10↔	Minimal-invasive Implantation einer Pulmonalklappe, n.n.bez.	35.95.12↔	Prothesenrefixation eines Mitralklappenersatzes
35.26.19↔	Minimal-invasive Implantation einer Pulmonalklappe, sonstige	35.95.13↔	Prothesenrefixation eines Pulmonalklappenersatzes
35.26.20↔	Implant e klappentr Gefprothese, Mech Pulmonalklappe	35.95.14↔	Prothesenrefixation eines Trikuspidalklappenersatzes
35.26.99↔	Sonstiger Pulmonalklappenersatz, sonstige	35.95.19↔	Prothesenrefixation eines Herzklappenersatzes, sonstige
35.27↔	Trikuspidalklappenersatz mit Graft	35.95.99↔	Revision einer Korrekturoperation am Herzen, sonstige
35.28↔	Sonstiger Trikuspidalklappenersatz	35.98.00↔	Sonstige Operationen an Herzsepten, n.n.bez.
35.29.00↔	Herzklappenersatz, sonstige Klappe, n.n.bez.	35.98.10↔	Prktntrnslmnl Vrschl e Vhsptmdfkt, n.n.bz.
35.29.10↔	Ers d AVKlappe b kongenitalen Klappenanomalien d Herz	35.98.19↔	Prktntrnslmnl Vrschl e Vhsptmdfkt, S
35.29.20↔	Ers d Truncusklap b kongenitalen Klappanom d Herz	35.98.30↔	Perkutanentransluminalen Vrschl e Vsd
35.29.99↔	Herzklappenersatz, sonstige Klappe, sonstige	35.98.99↔	Sonstige Operationen an Herzsepten, sonstige
35.31↔	Papillarmuskeloperation	35.99.00↔	Sonstige Operationen an Herzklappen, n.n.bez.
35.32↔	Sehnenfaden-Operation	35.99.10↔	Sonstige Operationen b kong Klappanom d Herz, n.n.bez.
35.33.00↔	Anuloplastik, n.n.bez.	35.99.11↔	Sonstige Op b kong Klappanom d Herz, Aortklapp
35.33.10↔	Anuloplastik der Mitralklappe, n.n.bez.	35.99.12↔	Sonstige Operationen b kong Klappanom d Herz, Mitralkl
35.33.11↔	Anuloplastik der Mitralklappe, offen	35.99.13↔	Sonstige Op b kong Klappanom d Herz, Pulmonalklappe
35.33.19↔	Anuloplastik der Mitralklappe, sonstige	35.99.14↔	Sonstige Op b kong Klappanom d Herz, Trikuspidalklappe
35.33.20↔	Anuloplastik der Pulmonalklappe, n.n.bez.	35.99.15↔	So Op b kong Klappanom d Herz, AV o Truncusklap
35.33.21↔	Anuloplastik der Pulmonalklappe, offen	35.99.19↔	Sonstige Op b kong Klappanom d Herz, sonstige Klap
35.33.29↔	Anuloplastik der Pulmonalklappe, sonstige	35.99.20↔	Sonstige Operationen an Herzklappen, minimal-invasiv
35.33.30↔	Anuloplastik der Trikuspidalklappe, n.n.bez.	35.99.99↔	Sonstige Operationen an Herzklappen, sonstige
35.33.31↔	Anuloplastik der Trikuspidalklappe, offen	36.03↔	Koronarangioplastik am offenen Thorax
35.33.39↔	Anuloplastik der Trikuspidalklappe, sonstige	36.09↔	Sonstige Koronararterien-Desobliteration
35.33.99↔	Anuloplastik, sonstige	36.10.00↔	Aortokoronarer Bypass zur Myokard-Revaskularisation, n.n.bez.
35.34↔	Infundibulektomie	36.10.11↔	Aortokor Byp zur MyokRevaskularisation, konv Technik
35.35.00↔	Operationen an den Trabeculae carneae cordis, n.n.bez.	36.10.12↔	Aortokor Byp zur MyokRevask, d mininv Technik
35.35.10↔	Subvalvuläre fibröse o muskuläre Res an d Aortklapp	36.10.19↔	Aortokor Byp zur MyokRevask, sonstige Technik
35.35.99↔	Operationen an den Trabeculae carneae cordis, sonstige	36.10.99↔	Aortokoronarer Bypass zur Myokard-Revaskularisation, sonstige
35.39.00↔	Op an and an d Herzkl angrenz Strukturen, n.n.bez.	36.11.00↔	(Aorto)koronarer Byp an e einz Korart, n.n.bez.
35.39.10↔	Supravalvuläre Resektion, Herzklappe, n.n.bez.	36.11.11↔	(Aorto)koronarer Byp an e einz Korart, konv Technik
35.39.11↔	Supravalvuläre Resektion, Aortenklappe	36.11.12↔	(Aorto)koro Byp an e einz Korart, d mininv Technik
35.39.12↔	Supravalvuläre Resektion, Pulmonalklappe	36.11.19↔	(Aorto)koro Byp an e einz Korart, sonstige Technik
35.39.19↔	Supravalvuläre Resektion, sonstige Herzklappe	36.11.99↔	(Aorto)koronarer Byp an e einz Korart, sonstige
35.39.99↔	Op an and an d Herzkl angrenz Strukturen, sonstige	36.12.00↔	(Aorto)koronarer Bypass an zwei Koronararterien, n.n.bez.
35.41.00↔	Vergrosserung e bestehenden Vorhofseptumdefektes, n.n.bez.	36.12.11↔	(Aorto)koronarer Byp an 2 Korart, konv Technik
35.41.10↔	Vergrosserung e besteh Vorhofseptumdefektes, off Tech	36.12.12↔	(Aorto)koro Byp an 2 Korart, d minimalinvasive Technik
35.41.20↔	Vergross e besteh Vorhofseptumdefektes, geschl Tech	36.12.19↔	(Aorto)koro (Aorto)koro Byp an 2 Korart, So Technik
35.41.99↔	Vergrosserung e bestehenden Vorhofseptumdefektes, sonst	36.12.99↔	(Aorto)koronarer Bypass an zwei Koronararterien, sonstige
35.42.00↔	Bildung von Herzseptumdefekten, n.n.bez.	36.13.00↔	(Aorto)koronarer Bypass an drei Koronararterien, n.n.bez.
35.42.10↔	Bildung von Herzseptumdefekten, offene Technik	36.13.11↔	(Aorto)koronarer Byp an 3 Korart, konv Technik
35.42.20↔	Bildung von Herzseptumdefekten, geschlossene Technik	36.13.12↔	(Aorto)koro Byp an 3 Korart, d minimalinvasive Technik
35.42.99↔	Bildung von Herzseptumdefekten, sonstige	36.13.19↔	(Aorto)koronarer Byp an 3 Korart, sonstige Technik
35.43.00↔	Vergross e besteh Ventrikelseptumdefektes, n.n.bez.	36.13.99↔	(Aorto)koronarer Bypass an drei Koronararterien, sonstige
35.43.10↔	Vergross e besteh Ventrikelseptumdefektes, off Tech	36.14.00↔	(Art)kr (Art)kr Byp an 4 u mhr Krrt, n.n.bz.
35.43.20↔	Vergross e besteh Ventrikelseptumdefektes, geschl Tech	36.14.11↔	(Aorto)koro Byp an 4 und mehr Korart, konv Technik
35.43.99↔	Vergrosserung e besteh Ventrikelseptumdefektes, So	36.14.12↔	(Aorto)koro Byp an 4 und mehr Korart, d mininv Technik
35.50↔	Korrektur von nicht näher bez Herzseptdef mit Prothese	36.14.19↔	(Art)kr (Art)kr Byp an 4 u mhr Krrt, S Tch
35.51↔	Korr e Vorhofseptumdefektes m Prothese, offene Technik	36.14.99↔	(Aorto)koro (Aorto)koro Byp an 4 und mehr Korart, So
35.53↔	Korr e Ventrikelseptumdefektes m Prothese, off Zugang	36.15↔	Einf Byp zwischen A. mamma int und Koronararterien
35.54↔	Korrektur von Endokardkissendefekten (AV-Kanal) mit Prothese	36.16↔	Zweifacher A. mamma interna-Koronararterien Bypass
35.60↔	Korrektur e nicht bez Herzseptumdefektes mit BioGraft	36.19↔	Sonstige Bypass-Anastomose zur Myokard Revaskularisation
35.61↔	Korrektur eines Vorhofseptumdefektes mit Bio-Graft	36.31↔	Transmyokardiale Revaskularisation am offenen Thorax
35.62↔	Korrektur eines Ventrikelseptumdefektes mit Bio-Graft	36.32↔	Sonstige transmyokardiale Revaskularisation
35.63↔	Korrektur von Endokardkissendefekten (AV-Kanal) mit Bio-Graft	36.33↔	Endoskopische transmyokardiale Revaskularisation
35.70↔	Sonstige Ni näh bez Korr von Ni näh bez Herzseptdef	36.34↔	Perkutane transmyokardiale Revaskularisation
35.71↔	Sonstige nicht näher bez Korr e Vorhofseptumdefektes	36.39.00↔	Sonstige Herz-Revaskularisation, n.n.bez.
35.72.00↔	Korrektur eines Ventrikelseptumdefektes, n.n.bez.	36.39.10↔	Herz-Revaskularisation durch Koronararterienpatch
35.72.10↔	Verschluss eines erworbenen Ventrikelseptumdefektes	36.39.11↔	Revision eines Koronararterienbypass
35.72.99↔	Korrektur eines Ventrikelseptumdefektes, sonstige	36.39.12↔	Neuanlage eines Koronararterienbypass
35.73↔	So und Ni näh bez Korr von Endokardkissendef (Avkan)	36.39.13↔	Transposition von Koronararterien
35.81↔	Totalkorrektur einer Fallot-Tetralogie	36.39.14↔	HerzRevask m fr A. mamm intTx (IMATx)
35.82↔	Totalkorrektur von total falsch mündenden Pulmonalvenen	36.39.99↔	Sonstige Herz-Revaskularisation, sonstige
35.83↔	Totale Rekonstruktion des Truncus arteriosus	37.32↔	Aneurysmektomie am Herzen

37.33.00↔	Exz o Destr v and Läs o Gew d Herz, off Zug, n.n.bez.	37.87.00↔	Ersetzen jeglichen Zweikammer-Schrittmachertypes, n.n.bez.
37.33.10↔	Exz o Destr a Reizleitungssystem, off Zugang, n.n.bez.	37.87.10↔	Aggregatwechsel jeglichen Zweikammer-Schrittmachertypes
37.33.11↔	Exz o Dstr a Reizlsystem,off Zg,ablvt Mssn b Tchyrrhythmie	37.87.20↔	Agg und Sondenwechsel jegl ZweikammerSchrittmtp
37.33.19↔	Exz o Destr a Reizleitungssystem, off Zugang, sonstige	37.87.99↔	Ersetzen jeglichen Zweikammer-Schrittmachertypes, sonstiges
37.33.20↔	Exz von and Läsion oder Gew d Herzens, offener Zugang	37.88.00↔	Implant e Dreikschrittm (biv Stimulation), n.n.bez.
37.33.30↔	Destr von and Läsion oder Gew d Herz, offener Zugang	37.88.10↔	Implant e Dreikschrittm (biv Stimul) m d Mögl d Fernüb
37.33.99↔	Exz o Destr von and Läs o Gew d Herz, off Zugang, So	37.88.99↔	Implant e Dreikschrittm (biv Stimulation), sonstige
37.35↔	Partielle Ventrikulektomie	37.89.11↔	Systmst v Zweik o Dreiksys auf EnkmSyst, rt rspns
37.41↔	Implant von prothetischem herzunterst System a Herz	37.89.20↔	Systumst v EinkamSyst auf 2 resp. Dreiksys, n.n.bez.
37.52↔	Implantation eines kompletten Herzersatzsystems	37.89.21↔	Systemumstellung von Einkammer- auf Zweikammersystem
37.53↔	Ers o Repar d thor Einheit e kompl Herzersatzsyst	37.89.22↔	Systemumstellung von Einkammer- auf Dreikammersystem
37.54↔	Ers o Rpr v snst implntbr Bstrndt e kompl Hrzrztzst	37.89.23↔	Systemumstellung von Zweikammer- auf Dreikammersystem
37.64.00↔	Entfernung von herzunterstützenden Systemen, n.n.bez.	37.89.29↔	Systumst von EinkamSyst auf 2 resp. Dreiksys, So
37.64.10↔	Entfernung einer intraaortalen Ballonpumpe	37.89.31↔	Aggregwechs jegl DreikammerSchrittmtp, n.n.bez.
37.64.20↔	Entfernung einer extrakorporalen Pumpe	37.91↔	Offene Herzmassage
37.64.30↔	Entfernung einer parakorporalen Pumpe	37.94.00↔	Implantation oder Ersetzen eines Defibrillators, n.n.bez.
37.64.40↔	Entfernung eines kompletten Herzersatzsystems (Kunstherz)	37.94.01↔	Implantation eines Defibrillators mit Einkammer-Stimulation
37.64.50↔	Entfernung einer intrakorporalen Pumpe	37.94.02↔	Implantation eines Defibrillators mit Zweikammer-Stimulation
37.64.60↔	Entfernung eines äusseren Myokardunterstützungssystems	37.94.03↔	Implantation eines Defibrillators mit biv Stimulation
37.64.70↔	Entf e transvasal platzierten axial Pumpe z Kreisunt	37.94.04↔	Imp Df m zszätlchm Drcksnr z nivv Mssng d rchtvsntr Drcks
37.64.99↔	Entfernung von herzunterstützenden Systemen, sonstige	37.94.10↔	Ersetzen eines Defibrillators, n.n.bez.
37.65.00↔	Implant von äusserlichem herzunterst System, n.n.bez.	37.94.11↔	Ersetzen eines Defibrillators mit Einkammer-Stimulation
37.65.10↔	Implnt(ffn chr)e extrk Pmp(z.B. Kreislp o Zntrpm),nnbz	37.94.12↔	Ersetzen eines Defibrillators mit Zweikammer-Stimulation
37.65.11↔	Imp(ffn chr)e extrk Pmp(z.B. Kreislp o Zntrpm),unvnt	37.94.19↔	Ersetzen eines Defibrillators, sonstige
37.65.12↔	Implnt(ffn chr)e extrk Pmp(z.B. Kreislp o Zntrpm),bv	37.94.20↔	Systumst e Herzschrn auf Defi m EinkStimul, n.n.bez.
37.65.19↔	Implnt(ffn chr)e extrk Pmp(z.B. Kreislp o Zntrpm),S	37.94.21↔	Systemumstellung e Herzschrn auf Defi m EinkStimul
37.65.20↔	Implant (offen chir) e parakorporalen Pumpe, n.n.bez.	37.94.22↔	Systumst e Herzschrn o Defi auf Defi m ZweikStimul
37.65.21↔	Implant (offen chir) e parak Pumpe, univentrikulär	37.94.29↔	Systumst e Herzschrn o Defi auf Defi m biv Stimul, So
37.65.22↔	Implantation (offen chir) e parakorporalen Pumpe, biv	37.94.99↔	Implnt o Erstz e tt autm Krdivotr / DfSyst [AICD], S
37.65.29↔	Implant (offen chir) e parakorporalen Pumpe, sonstige	37.96↔	Implant nur d Pulsgenerators e autom Kardiov/Defi
37.65.50↔	Dauer d Beh m e univentr extrak Pumpe, n.n.bez.	37.98.00↔	Ersetz nur d Pulsgener e autom Kardiov/Defi, n.n.bez.
37.65.51↔	Dauer d Bh m e unvnt extrk Pmp: wng als 48 Std	37.98.10↔	Erstz nr d Plsgnr e autm Krdiv/Df m EnkStml
37.65.52↔	Dauer d Bh m e unvnt extrk Pmp: 48 bs unt 96 Std	37.98.11↔	Erstz nr d Plsgnr e autm Krdiv/Df m Zweikmmrstmltion
37.65.53↔	Dauer d Beh m e univentr extrak Pumpe: 96 Std u läng	37.98.12↔	Erstz nr d Plsgnr e autm Krdiv/Df m bv Stml
37.65.60↔	Dauer d Beh mit e biv extrakorporalen Pumpe, n.n.bez.	37.98.99↔	Ersetz nur d Pulsgener e autm Kardiov/Defi, sonstige
37.65.61↔	Dauer d Beh m e biv extrak Pumpe: weniger als 48 Std	37.99.00↔	Sonstige Operationen an Herz und Perikard, n.n.bez.
37.65.62↔	Dauer d Beh m e biv extrak Pumpe: 48 bis unter 96 Std	37.99.10↔	Intramyokardiale Stammzelltherapie, n.n.bez.
37.65.69↔	Dauer d Beh mit e biv extrak Pumpe: mehr Stunden	37.99.11↔	Intramyok Stammzth oh Anr v Stammzfrakt o kult Verm
37.65.99↔	Implant von äusserlichem herzunterst System, sonstige	37.99.12↔	Intramyok Stammzth m Anr v Stammzfrakt o kult Verm
37.66.00↔	Einsetz von implantbar herzunterst System, n.n.bez.	37.99.19↔	Intramyokardiale Stammzelltherapie, sonstige
37.66.10↔	Implant (offen chir) e intrakorporalen Pumpe, n.n.bez.	37.99.20↔	Operationen bei kongenitalen Anomalien des Herzens, n.n.bez.
37.66.11↔	Implant (offen chir) e intrakorp Pumpe, univentrikulär	37.99.21↔	Korrektur eines Double-outlet-right-ventricle vom Fallot-Typ
37.66.12↔	Implantation (offen chir) e intrakorporalen Pumpe, biv	37.99.22↔	Korrektur eines sonstigen Double-outlet-right-ventricle
37.66.19↔	Implant (offen chir) e intrakorporalen Pumpe, sonstige	37.99.23↔	Op an e funktionell/morphologisch univentr Herz
37.66.99↔	Einsetz von implantbar herzunterst System, sonstige	37.99.24↔	Korrektur eines Cor triatriatum
37.67↔	Implantation eines herzmuskelstimulierenden Systems	37.99.25↔	Korrektur eines Absent Pulmonary Valve Syndrom
37.80.00↔	Implnt e prmn Sm, int o Ers, Grättyp N spzf, n.n.bz.	37.99.29↔	Operationen bei kongenitalen Anomalien des Herzens, sonstige
37.80.10↔	Implnt prmn Sm,int o Ers,Grättyp N spzf,m d Mögl d Fernüb	37.99.30↔	Ligatur eines Herzohres
37.80.99↔	Implnt e prmn Sm, int o Ers, Grättyp N spzf, S	37.99.80↔	Reoperation an Herz und Perikard
37.81.00↔	Erstimpl e EinkSm Ni spezif ob rate respons, n.n.bez.	37.99.99↔	Sonstige Operationen an Herz und Perikard, sonstige
37.81.10↔	Erstimpl e EinkSm Ni spezifiziert ob rate respons	38.04.00↔	Inzision der Aorta, n.n.bez.
37.81.20↔	Systmst v Zweik o Dreiksys auf EnkmSyst,N spzf ob rt rspns	38.04.10↔	Inzision von Aorta ascendens und Aortenbogen
37.81.99↔	Erstimpl e EinkSm Ni spezifiziert ob rate respons, So	38.04.20↔	Inzision der Aorta descendens
37.82.00↔	Erstimpl e EinkSchrittmachers, rate respons, n.n.bez.	38.04.30↔	Inzision der Aorta abdominalis
37.82.10↔	Erstimplantation e Einkammer-Schrittmachers, rate responsive	38.04.99↔	Inzision der Aorta, sonstige
37.82.99↔	Erstimpl e EinkSchrittmachers, rate respons, sonstige	38.05.00↔	Inzision von anderen thorakalen Gefässen, n.n.bez.
37.83.00↔	Erstimpl e Zweikammersystemes, m e Schrittmachersonde	38.05.10↔	Inzision von anderen thorakalen Arterien
37.83.10↔	Erstimpl e Zweikschrittm, oh antitachykarder Stimul	38.05.20↔	Inzision von thorakalen Venen, n.n.bez.
37.83.11↔	Erstimpl e Zweikschrittm, m antitachykarder Stimul	38.05.21↔	Inzision von thorakalen tiefen Venen
37.83.12↔	Erstimpl e ZweikammerSchrittmachers m d Mögl d Fernüb	38.05.29↔	Inzision von thorakalen Venen, sonstige
37.83.20↔	Systumst von Eink o Dreiksys auf Zweikammersystem	38.05.99↔	Inzision von anderen thorakalen Gefässen, sonstige
37.83.99↔	Erstimplantation eines Zweikammer-Schrittmachers, sonstige	38.07.00↔	Inzision von abdominalen Venen, n.n.bez.
37.85.00↔	Erstz jgl EnkSchrittmVrrtyp, N spzf ob rt rspns, n.n.bez.	38.07.10↔	Inzision von tiefen abdominalen Venen, n.n.bez.
37.85.10↔	Aggrgwchs jgl EnkSchrittmVrrtyp, N spzf ob rt rspns	38.07.11↔	Inzision der V. cava inferior
37.85.20↔	Agg u Sndnwch jgl EnkSchrittmVrrtyp, N spzf ob rt rspns	38.07.12↔	Inzision der V. iliaca
37.85.99↔	Erstz jgl EnkSchrittmVrrtyp, N spzf ob rt rspns, S	38.07.19↔	Inzision von tiefen abdominalen Venen, sonstige
37.86.00↔	Ersetz jegl EinkSchrittmtp, rate respons, n.n.bez.	38.07.99↔	Inzision von abdominalen Venen, sonstige
37.86.10↔	Aggregwechs jegl EinkSchrittmachertypes, rate respons	38.14.00↔	Endarterektomie der Aorta, n.n.bez.
37.86.20↔	Agg u Sondenwech jegl EinkSchrittmtp, rate respons	38.14.10↔	Endarterektomie von Aorta ascendens und Aortenbogen
37.86.99↔	Ersetz jegl EinkSchrittmtp, rate respons, sonstige	38.14.20↔	Endarterektomie der Aorta descendens

38.14.30↔	Endarterektomie der Aorta abdominalis	38.45.12↔	Resektion der Aorta thoracica mit Ersatz
38.14.99↔	Endarterektomie der Aorta, sonstige	38.45.13↔	Resektion der Aorta thoracoabdominalis mit Ersatz
38.15.00↔	Endarterektomie der anderen thorakalen Gefässe, n.n.bez.	38.45.14↔	Resektion der thorakalen Aorta und Ersatz mit Hybridprothese
38.15.10↔	Endarterektomie der A. subclavia	38.45.19↔	Resektion der thorakalen Aorta mit Ersatz, sonstige
38.15.20↔	Endarterektomie des Truncus brachiocephalicus	38.45.20↔	Resektion sonstiger thorakaler Arterien mit Ersatz, n.n.bez.
38.15.30↔	Endarterektomie der A. pulmonalis	38.45.21↔	Resektion der A. pulmonalis mit Ersatz
38.15.40↔	Endarterektomie der V. pulmonalis	38.45.22↔	Resektion des Truncus brachiocephalicus mit Ersatz
38.15.99↔	Endarterektomie der anderen thorakalen Gefässe, sonstige	38.45.29↔	Resektion sonstiger thorakaler Arterien mit Ersatz
38.16.00↔	Endarterektomie von abdominalen Arterien, n.n.bez.	38.45.30↔	Resektion thorakaler Venen mit Ersatz, n.n.bez.
38.16.10↔	Endarterektomie von viszeralen Arterien, n.n.bez.	38.45.31↔	Resektion der V. cava superior mit Ersatz
38.16.11↔	Endarterektomie des Truncus coeliacus	38.45.38↔	Resektion sonstiger tiefer thorakaler Venen mit Ersatz
38.16.12↔	Endarterektomie der A. gastrica	38.45.39↔	Resektion thorakaler Venen mit Ersatz, sonstige
38.16.13↔	Endarterektomie der A. hepatica	38.45.99↔	Resektion von thorakalen Blutgefässen mit Ersatz, sonstige
38.16.14↔	Endarterektomie der A. lienalis	38.46↔	Resektion von abdominalen Arterien mit Ersatz
38.16.15↔	Endarterektomie der A. renalis	38.47.00↔	Resektion von abdominalen Venen mit Ersatz, n.n.bez.
38.16.16↔	Endarterektomie der A. mesenterialis	38.47.10↔	Resektion von tiefen abdominalen Venen mit Ersatz, n.n.bez.
38.16.17↔	Endarterektomie der A. lumbalis	38.47.11↔	Resektion der V. cava inferior mit Ersatz
38.16.18↔	Endarterektomie der A. iliaca	38.47.12↔	Resektion der V. iliaca mit Ersatz
38.16.19↔	Endarterektomie von viszeralen Arterien, sonstige	38.47.19↔	Resektion von tiefen abdominalen Venen mit Ersatz, sonstige
38.16.99↔	Endarterektomie von abdominalen Arterien, sonstige	38.47.99↔	Resektion von abdominalen Venen mit Ersatz, sonstige
38.31↔	Resektion von intrakraniellen Gefässen mit Anastomose	38.48.00↔	Resektion von Aa d unteren Extrem mit Ers, n.n.bez.
38.34.00↔	Resektion der Aorta mit Anastomose, n.n.bez.	38.48.10↔	Resektion der A. femoralis mit Ersatz (communis) (superficialis)
38.34.10↔	Resektion d Aort ascendens und d Aortenbogens m Anast	38.48.11↔	Resektion der A. profunda femoris mit Ersatz
38.34.20↔	Resektion der Aorta descendens mit Anastomose	38.48.12↔	Resektion der A. poplitea mit Ersatz
38.34.30↔	Resektion der Aorta abdominalis mit Anastomose	38.48.13↔	Resektion von Arterien des Unterschenkels mit Ersatz
38.34.99↔	Resektion der Aorta mit Anastomose, sonstige	38.48.99↔	Resektion von Aa d unteren Extrem mit Ers, sonstige
38.35.00↔	Resektion von thorakalen Gefässen mit Anastomose, n.n.bez.	38.61↔	Sonstige Exzision von intrakraniellen Gefässen
38.35.10↔	Resektion von thorakalen Arterien mit Anastomose, n.n.bez.	38.63.00↔	Sonstige Exzision von Gefässen der oberen Extremität, n.n.bez.
38.35.11↔	Resektion der A. subclavia mit Anastomose	38.63.10↔	Sonstige Exzision von Arterien der oberen Extremität, n.n.bez.
38.35.12↔	Resektion des Truncus brachiocephalicus mit Anastomose	38.63.11↔	Sonstige Exzision von Arterien der Hand
38.35.13↔	Resektion der A. pulmonalis mit Anastomose	38.63.19↔	Sonstige Exzision von Arterien der oberen Extremität, sonstige
38.35.19↔	Resektion von thorakalen Arterien mit Anastomose, sonstige	38.63.20↔	Sonstige Exzision von Venen der oberen Extremität, n.n.bez.
38.35.20↔	Resektion von thorakalen Venen mit Anastomose, n.n.bez.	38.63.21↔	Sonstige Exzision von tiefen Venen der oberen Extremität
38.35.21↔	Resektion der V. pulmonalis mit Anastomose	38.63.29↔	Sonstige Exzision von Venen der oberen Extremität, sonstige
38.35.22↔	Resektion der V. subclavia mit Anastomose	38.63.99↔	Sonstige Exzision von Gefässen der oberen Extremität, sonstige
38.35.23↔	Resektion der V. cava superior mit Anastomose	38.64.00↔	Sonstige Exzision der Aorta, n.n.bez.
38.35.28↔	Res von thorakalen von sonstigen tiefen Venen m Anast	38.64.10↔	Sonstige Exzision der thorakalen Aorta
38.35.29↔	Resektion von thorakalen Venen mit Anastomose, sonstige	38.64.20↔	Sonstige Exzision der Aorta abdominalis
38.35.99↔	Resektion von thorakalen Gefässen mit Anastomose, sonstige	38.64.99↔	Sonstige Exzision der Aorta, sonstige
38.36.00↔	Resektion von abdominalen Arterien mit Anastomose, n.n.bez.	38.65.00↔	Sonstige Exzision von thorakalen Gefässen, n.n.bez.
38.36.10↔	Resektion von viszeralen Arterien mit Anastomose, n.n.bez.	38.65.10↔	Sonstige Exzision von thorakalen Arterien
38.36.11↔	Resektion des Truncus coeliacus mit Anastomose	38.65.20↔	Sonstige Exzision von thorakalen Venen, n.n.bez.
38.36.12↔	Resektion der A. gastrica mit Anastomose	38.65.21↔	Sonstige Exzision der V. cava superior
38.36.13↔	Resektion der A. hepatica mit Anastomose	38.65.22↔	Sonstige Exzision von sonstigen tiefen thorakalen Venen
38.36.14↔	Resektion der A. lienalis mit Anastomose	38.65.29↔	Sonstige Exzision von thorakalen Venen, sonstige
38.36.15↔	Resektion der A. renalis mit Anastomose	38.65.99↔	Sonstige Exzision von thorakalen Gefässen, sonstige
38.36.16↔	Resektion der A. mesenterialis mit Anastomose	38.81↔	Sonstiger chirurgischer Verschluss von intrakraniellen Gefässen
38.36.17↔	Resektion der A. iliaca mit Anastomose	38.84.00↔	Sonstiger chirurgischer Verschluss der Aorta, n.n.bez.
38.36.19↔	Resektion von viszeralen Arterien mit Anastomose, sonstige	38.84.10↔	Sonstiger chirurgischer Verschluss der thorakalen Aorta
38.36.99↔	Resektion von abdominalen Arterien mit Anastomose, sonstige	38.84.20↔	Sonstiger chirurgischer Verschluss der Aorta abdominalis
38.37.00↔	Resektion von abdominalen Venen mit Anastomose, n.n.bez.	38.84.99↔	Sonstiger chirurgischer Verschluss der Aorta, sonstige
38.37.10↔	Resektion von tiefen abdomin Venen mit Anastomose, n.n.bez.	38.85.00↔	So chir Verschluss von and thorakalen Gef, n.n.bez.
38.37.11↔	Resektion der V. cava inferior mit Anastomose	38.85.10↔	So chir Verschluss von and thorakalen Aa, n.n.bez.
38.37.12↔	Resektion der V. iliaca mit Anastomose	38.85.11↔	Sonstiger chirurgischer Verschluss der A. subclavia
38.37.19↔	Resektion von tiefen abdomin Venen mit Anastomose, sonst	38.85.12↔	Sonstiger chirurgischer Verschluss der A. pulmonalis
38.37.99↔	Resektion von abdominalen Venen mit Anastomose, sonstige	38.85.13↔	Sonstr chirurgischer Verschluss des Truncus brachiocephalicus
38.38.00↔	Resektion von Aa d unteren Extrem mit Anast, n.n.bez.	38.85.19↔	So chir Verschluss von and thorakalen Aa, sonstige
38.38.10↔	Resektion d A. fem m Anast (communis) (superficialis)	38.85.20↔	So chir Verschluss von thorakalen Venen, n.n.bez.
38.38.11↔	Resektion der A. profunda femoris mit Anastomose	38.85.21↔	Sonstiger chirurgischer Verschluss der V. cava superior
38.38.12↔	Resektion der A. poplitea mit Anastomose	38.85.22↔	Sonstiger chirurgischer Verschluss der V. pulmonalis
38.38.99↔	Resektion von Aa d unteren Extrem mit Anast, sonstige	38.85.23↔	Sonstiger chirurgischer Verschluss der V. subclavia
38.41↔	Resektion von intrakraniellen Blutgefässen mit Ersatz	38.85.28↔	So chir Verschluss von sonst tiefen thorakalen Venen
38.44.00↔	Resektion der Aorta abdominalis mit Ersatz, n.n.bez.	38.85.29↔	So chir Verschluss von thorakalen Venen, sonstige
38.44.10↔	Resektion der Aorta abdominalis, suprarenal mit Ersatz	38.85.99↔	So chir Verschluss von and thorakalen Gef, sonstige
38.44.11↔	Resektion der Aorta abdominalis, infrarenal mit Ersatz	39.0x.00↔	Shunt einer systemischen zur Pulmonalarterie, n.n.bez.
38.44.12↔	Resektion der Aorta abdominalis, juxtarenal mit Ersatz	39.0x.10↔	Anast zwischen A. subcl u A. pulmon (BlalockTaussig)
38.44.99↔	Resektion der Aorta abdominalis mit Ersatz, sonstige	39.0x.11↔	Anast zw Aort u A. pulmon dextra (WaterstonCoolley)
38.45.00↔	Resektion von thorakalen Blutgefässen mit Ersatz, n.n.bez.	39.0x.12↔	Anst zw Art dscndns u A. plmn snstr (PttsSmith)
38.45.10↔	Resektion der thorakalen Aorta mit Ersatz, n.n.bez.	39.0x.13↔	Anast zwischen A. pulmon sinistra und A. pulmon dextra
38.45.11↔	Resektion Aorta ascendens od des Aortenbogens mit Ersatz	39.0x.20↔	Prothesenshunt zwischen A. pulmonalis und Aorta, zentral

39.0x.21↔	Prothesenshunt zwischen A. pulmonalis und Aorta, peripher	39.31.11↔	Naht einer intrakraniellen Arterie
39.0x.23↔	Pulmonalarterielles Banding	39.31.19↔	Naht einer Arterie an Kopf und Hals, sonstige
39.0x.24↔	Shunt e systemischen z Pulmonart, DamusKayStanselOp	39.31.20↔	Naht einer Arterie des Oberarms, n.n.bez.
39.0x.99↔	Shunt einer systemischen zur Pulmonalarterie, sonstige	39.31.21↔	Naht der A. axillaris
39.1↔	Intra-abdominaler venöser Shunt	39.31.22↔	Naht der A. brachialis
39.21.00↔	Anastomose von der V. cava zur A. pulmonalis, n.n.bez.	39.31.29↔	Naht einer Arterie des Oberarms, sonstige
39.21.10↔	GlennOp an e funktionell/morphologisch univentr Herz	39.31.30↔	Naht einer Arterie des Unterarms
39.21.99↔	Anastomose von der V. cava zur A. pulmonalis, sonstige	39.31.40↔	Naht einer Arterie der Hand
39.22.00↔	Bypass zwischen Aorta, A. subclavia und A. carotis, n.n.bez.	39.31.50↔	Naht einer Arterie der unteren Extremität
39.22.10↔	Bypass an der A. carotis, n.n.bez.	39.31.60↔	Naht der Aorta, n.n.bez.
39.22.11↔	Bypass zwischen A. carotis und A. carotis	39.31.61↔	Naht der thorakalen Aorta
39.22.12↔	Bypass zwischen A. carotis und A. vertebralis	39.31.62↔	Naht der abdominalen Aorta
39.22.13↔	Bypass zwischen A. carotis und A. subclavia	39.31.69↔	Naht der Aorta, sonstige
39.22.14↔	Bypass zwischen A. carotis und Aorta	39.31.70↔	Naht von sonstigen thorakalen Arterien, n.n.bez.
39.22.19↔	Bypass an der A. carotis, sonstige	39.31.71↔	Naht der A. pulmonalis
39.22.20↔	Bypass an der A. subclavia, n.n.bez.	39.31.72↔	Naht des Truncus brachiocephalicus
39.22.21↔	Bypass zwischen A. subclavia und Aorta	39.31.73↔	Naht der A. subclavia
39.22.29↔	Bypass an der A. subclavia, sonstige	39.31.79↔	Naht von thorakalen Arterien, sonstige
39.22.99↔	Bypass zwischen Aorta, A. subclavia und A. carotis, sonstige	39.31.80↔	Naht von abdominalen Arterien, n.n.bez.
39.23↔	Sonstiger intrathorakaler, vaskulärer Shunt oder Bypass	39.31.81↔	Naht des Truncus coeliacus
39.24↔	Aorto-renaler Bypass	39.31.82↔	Naht der A. gastrica
39.25.00↔	Aorto-iliaco-femorale Bypass, n.n.bez.	39.31.83↔	Naht der A. hepatica
39.25.10↔	Aorto-iliaco-femorale Bypass, aortal, n.n.bez.	39.31.84↔	Naht der A. lienalis
39.25.11↔	Aorto-iliacale Bypass	39.31.85↔	Naht der A. renalis
39.25.12↔	Aorto-femorale Bypass	39.31.86↔	Naht der A. mesenterialis
39.25.13↔	Aorto-popliteale Bypass	39.31.87↔	Naht der A. lumbalis
39.25.14↔	Aorto-crurale Bypass	39.31.88↔	Naht der A. iliaca
39.25.19↔	Aorto-iliaco-femorale Bypass, aortal, sonstige	39.31.89↔	Naht von abdominalen Arterien, sonstige
39.25.20↔	iliaco-femorale Bypass, n.n.bez.	39.31.99↔	Naht einer Arterie, sonstige
39.25.21↔	Ilio-iliacale Bypass	39.49.00↔	Sonstige Revision nach vaskulärem Eingriff, n.n.bez.
39.25.22↔	Ilio-femorale Bypass	39.49.10↔	Revision einer Gefässanastomose
39.25.23↔	Ilio-popliteale Bypass	39.49.20↔	Revision eines vaskulären Implantates
39.25.24↔	Ilio-crurale Bypass	39.49.21↔	Wechsel eines vaskulären Implantates
39.25.29↔	Ilio-femorale Bypass, sonstige	39.49.22↔	Entfernung eines vaskulären Implantates
39.25.30↔	Obturator-Bypass (extraanatomisch)	39.49.30↔	Ersatz eines kardialen Conduit
39.25.99↔	Aorto-iliaco-femorale Bypass, sonstige	39.49.99↔	Sonstige Revision nach vaskulärem Eingriff, sonstige
39.26.00↔	Sonstr intra-abdominaler Gefäss-Shunt oder -Bypass, n.n.bez.	39.51.00↔	Aneurysma-Clipping, n.n.bez.
39.26.10↔	Sonstiger intraabd GefShunt o Byp, Viszeralarterien	39.51.11↔	Aneurysma-Clipping intrakraniell
39.26.11↔	Sonstiger intra-abdominaler Gefäss-Shunt oder -Bypass, Aorta	39.51.99↔	Aneurysma-Clipping, sonstige
39.26.12↔	Sonstiger intraabd GefässShunt oder Byp, A. renalis	39.52.00↔	Sonstige Korrektur eines Aneurysmas, n.n.bez.
39.26.19↔	So intraabd GefShunt o Byp, So Viszeralarterien	39.52.10↔	So Korr e Aneur von Blutgefässen an Kopf u Ha, n.n.bez.
39.26.99↔	Sonstr intra-abdominaler Gefäss-Shunt oder -Bypass, sonst	39.52.11↔	Sonstige Korrektur e Aneur von intrakr Blutgefässen
39.27.00↔	Arteriovenöser Shunt für Hämodialyse, n.n.bez.	39.52.19↔	So Korr e Aneur von Blutgefässen an Kopf und Ha, So
39.27.10↔	AV-Fistel für Hämodialyse	39.52.20↔	Sonstige Korrektur eines Aneurysmas der Aorta, n.n.bez.
39.27.11↔	AVFistel mit allogenen oder allopl Material f Hämdi	39.52.21↔	S offn Chr Krr Aneur d Art ascndns,d Artnbgns u d thr Art
39.27.99↔	Arteriovenöser Shunt für Hämodialyse, sonstige	39.52.22↔	Sonstige offen Chir Korrektur eines Aneur der Aort abd
39.28↔	Extrakraniell-intrakranieller Gefäss-Bypass	39.52.29↔	Sonstige Korrektur eines Aneurysmas der Aorta, sonstige
39.29.00↔	Sonstiger (peripherer) Gefäss-Shunt oder -Bypass, n.n.bez.	39.52.99↔	Sonstige Korrektur eines Aneurysmas, sonstige
39.29.10↔	GefässShunt oder Byp an Aa d unteren Extrem, n.n.bez.	39.54.00↔	Re-entry Operation, n.n.bez.
39.29.11↔	Femorofemorale Gefäss-Shunt oder -Bypass	39.54.10↔	Re-entry Operation, thorakale Aorta
39.29.12↔	Femoropopliteale Gefäss-Shunt oder -Bypass	39.54.20↔	Re-entry Operation, Aorta abdominalis
39.29.13↔	Femorocrurale Gefäss-Shunt oder -Bypass	39.54.99↔	Re-entry Operation, sonstige
39.29.14↔	Femoropedale Gefäss-Shunt oder -Bypass	39.56.00↔	Plast Rekonstruktion e Blgef m GewPatch, n.n.bez.
39.29.15↔	Popliteocrurale und popliteopedale Gefäss-Shunt oder -Bypass	39.56.10↔	Plast Reko von Gef an Gef u Ha m GewPatch, n.n.bez.
39.29.16↔	GefShunt oder Byp an Aa d Unterschenkels und d Fusses	39.56.11↔	Plastische Rekonstruktion von intrakr Gef m GewPatch
39.29.19↔	GefässShunt oder Byp an Aa d unteren Extrem, sonstige	39.56.12↔	Plastische Rekonstruktion der V. jugularis mit Gewebe-Patch
39.29.20↔	Gefäss-Shunt oder Bypass an Arterien der oberen Extremität	39.56.19↔	Plast Reko von Gef an Kopf und Ha m GewPatch, So
39.29.30↔	S (prphrr) GfShnt o Byp, extraanatsch, n.n.bz.	39.56.20↔	Plast Reko von Gef d ob Extrem m GewPatch, n.n.bez.
39.29.31↔	Subclaviafemorale Gefäss-Shunt oder Bypass	39.56.21↔	Plast Rekonstruktion von Aa d ob Extrem m GewPatch
39.29.32↔	Axillofemorale Gefäss-Shunt oder Bypass	39.56.22↔	Plst Rk d V. sbcl, V. axll u V. brchiocphlc m GwPtch
39.29.33↔	Femorofemorale Cross-over-Bypass	39.56.23↔	Plast Reko v sonst tief Venen d ob Extrem m GewPatch
39.29.39↔	So (peripherer) GefShunt o Byp, extraanatomisch, So	39.56.29↔	Plast Reko von Gef d ob Extrem m GewPatch, sonstige
39.29.40↔	Gefäss-Shunt oder -Bypass an Venen	39.56.30↔	Plast Reko von thorakalen Gef m GewPatch, n.n.bez.
39.29.80↔	Temporärer intraoperativer Shunt, n.n.bez.	39.56.31↔	Plastische Rekonstruktion der thorak Aorta mit Gewebe-Patch
39.29.81↔	Temporärer intraoperativer Shunt, arterioarteriell	39.56.32↔	Plastische Rekonstruktion der V. pulmonalis mit Gewebe-Patch
39.29.82↔	Temporärer intraoperativer Shunt, arteriovenös	39.56.33↔	Plastische Rekonstruktion der V. cava sup mit Gewebe-Patch
39.29.89↔	Temporärer intraoperativer Shunt, sonstige	39.56.39↔	Plast Reko von thorakalen Gef m GewPatch, sonstige
39.29.99↔	Sonstiger (peripherer) Gefäss-Shunt oder -Bypass, sonstige	39.56.40↔	Plastische Rekonstruktion abd Aa m GewPatch, n.n.bez.
39.31.00↔	Naht einer Arterie, n.n.bez.	39.56.41↔	Plastische Rekonstruktion der abdom Aorta mit Gewebe-Patch
39.31.10↔	Naht einer Arterie an Kopf und Hals, n.n.bez.	39.56.42↔	Plast Rekonstruktion des Truncus coeliacus mit Gewebe-Patch

39.56.43↔	Plastische Rekonstruktion der A. gastrica mit Gewebe-Patch	39.59.30↔	Sonstige Plast Reko von Gef an Kopf und Ha, n.n.bez.
39.56.44↔	Plastische Rekonstruktion der A. hepatica mit Gewebe-Patch	39.59.31↔	Sonstige plastische Rekonstruktion e intrakr Gefässes
39.56.45↔	Plastische Rekonstruktion der A. lienalis mit Gewebe-Patch	39.59.32↔	Sonstige Plast Rekonstruktion d extrk A. vertebrais
39.56.46↔	Plastische Rekonstruktion der A. renalis mit Gewebe-Patch	39.59.33↔	So Plast Reko von extrk Aa an Kopf und Ha, So
39.56.47↔	Plast Rekonstruktion der A. mesenterica mit Gewebe-Patch	39.59.34↔	Sonstige plastische Rekonstruktion der V. jugularis
39.56.48↔	Plastische Rekonstruktion der A. iliaca mit Gewebe-Patch	39.59.39↔	Sonstige Plast Reko von Gef an Kopf und Ha, sonstige
39.56.49↔	Plastische Rekonstruktion abd Aa m GewPatch, sonstige	39.59.40↔	Sonstige Plast Reko von Gef d ob Extrem, n.n.bez.
39.56.50↔	Plast Rekonstruktion abd Venen m GewPatch, n.n.bez.	39.59.41↔	Sonstige plastische Rekonstruktion von Aa d ob Extrem
39.56.51↔	Plast Rekonstruktion der V. cava inferior mit Gewebe-Patch	39.59.42↔	S Plast Rk d V. sbcl, V. axill u V. brchiophlc
39.56.52↔	Plastische Rekonstruktion der V. iliaca mit Gewebe-Patch	39.59.48↔	So Plast Reko von sonstigen tiefen Venen d ob Extrem
39.56.59↔	Plast Rekonstruktion abd Venen m GewPatch, sonstige	39.59.49↔	Sonstige Plast Reko von Gef d ob Extrem, sonstige
39.56.60↔	Plast Reko von Gef d unt Extrem m GewPatch, n.n.bez.	39.59.50↔	Sonstige Plast Reko von thorakalen Gef, n.n.bez.
39.56.61↔	Plast Reko von Aa d unteren Extrem m GewPatch	39.59.51↔	Sonstige plastische Rekonstruktion der thorakalen Aorta
39.56.62↔	Plast Reko d V. fem und V. poplitea m GewPatch	39.59.52↔	Sonstige plastische Rekonstruktion der A. pulmonalis
39.56.63↔	Plast Reko v sonst tief Venen d unt Extrem m GewPatch	39.59.53↔	Sonstige Plast Reko von thorakalen Aa, sonstige
39.56.64↔	Plast Reko v oberfl Venen d Oberschenkels m GewPatch	39.59.54↔	Sonstige plastische Rekonstruktion der V. pulmonalis
39.56.69↔	Plast Reko von Gef d unteren Extrem m GewPatch, So	39.59.55↔	Sonstige plastische Rekonstruktion der V. cava superior
39.56.99↔	Plast Rekonstruktion e Blgef m GewPatch, sonstige	39.59.59↔	Sonstige Plast Reko von thorakalen Gef, sonstige
39.57.00↔	Plast Reko m synthetischem Patch Graft, n.n.bez.	39.59.60↔	Sonstige Plast Rekonstruktion von abd Aa, n.n.bez.
39.57.10↔	Plst Rk v Gf an Kpf u H m synth Ptch Grft, n.n.bz.	39.59.61↔	Sonstige plastische Rekonstruktion der abdominalen Aorta
39.57.11↔	Plast Reko von intrakr Gef m synthetischem Patch Graft	39.59.62↔	Sonstige plastische Rekonstruktion des Truncus coeliacus
39.57.12↔	Plast Reko v extrk Aa an Kopf u Ha m synth Patch Graft	39.59.63↔	Sonstige plastische Rekonstruktion der A. gastrica
39.57.13↔	Plast Reko d V. jugularis m synthetischem Patch Graft	39.59.64↔	Sonstige plastische Rekonstruktion A. hepatica
39.57.19↔	Plast Reko v Gef an Kopf u Ha m synth Patch Graft, So	39.59.65↔	Sonstige plastische Rekonstruktion der A. lienalis
39.57.20↔	Plst Rk v Gf d ob Extrm m synth Ptch Grft, n.n.bz.	39.59.66↔	Sonstige plastische Rekonstruktion der A. renalis
39.57.21↔	Plast Reko von Aa d ob Extrem m synth Patch Graft	39.59.67↔	Sonstige plastische Rekonstruktion der A. mesenterica
39.57.22↔	Plst Rk d V. sbcl, V. axill u V. brchiophlc m synth Ptch Grft	39.59.68↔	Sonstige plastische Rekonstruktion der A. iliaca
39.57.23↔	Plst Rk v snst tief Vv d ob Extrm m synth Ptch Grft	39.59.69↔	Sonstige Plast Rekonstruktion von abd Aa, sonstige
39.57.29↔	Plast Reko von Gef d ob Extrem m synth Patch Graft, So	39.59.70↔	Sonstige Plast Rekonstruktion von abd Venen, n.n.bez.
39.57.30↔	Plast Reko von thor Gef m synth Patch Graft, n.n.bez.	39.59.71↔	Sonstige plastische Rekonstruktion der V. cava inferior
39.57.31↔	Plast Reko d thorakalen Aort m synth Patch Graft	39.59.72↔	Sonstige plastische Rekonstruktion der V. iliaca
39.57.32↔	Plast Reko d V. pulmon m synthetischem Patch Graft	39.59.79↔	Sonstige Plast Rekonstruktion von abd Venen, sonstige
39.57.33↔	Plast Reko d V. cava superior m synth Patch Graft	39.59.80↔	Sonstige Plast Reko von Gef d unteren Extrem, n.n.bez.
39.57.39↔	Plast Reko von thorakalen Gef m synth Patch Graft, So	39.59.81↔	Sonstige Plast Rekonstruktion von Aa d unteren Extrem
39.57.40↔	Plast Reko abd Aa m synth Patch Graft, n.n.bez.	39.59.82↔	Sonstige plastische Rekonstruktion der V. femoralis
39.57.41↔	Plast Reko d abd Aort m synthetischem Patch Graft	39.59.83↔	Sonstige plastische Rekonstruktion der V. poplitea
39.57.42↔	Plast Reko d Truncus coeliacus m synth Patch Graft	39.59.88↔	So Plast Reko von sonst tiefen Venen d unteren Extrem
39.57.43↔	Plast Reko d A. gastrica m synthetischem Patch Graft	39.59.89↔	Sonstige Plast Reko von Gef d unteren Extrem, sonstige
39.57.44↔	Plast Reko d A. hepatica m synthetischem Patch Graft	39.59.90↔	Sonstige Plast Reko e Gefässes, Venenklappenplastik
39.57.45↔	Plast Reko d A. lienalis m synthetischem Patch Graft	39.59.99↔	Sonstige plastische Rekonstruktion eines Gefässes, sonstige
39.57.46↔	Plast Reko d A. renalis m synthetischem Patch Graft	39.73.00↔	Endovask Implant e Graft an d thor Aort, n.n.bez.
39.57.47↔	Plast Reko d A. mesenterica m synth Patch Graft	39.73.10↔	Endvsk Implnt e Grfts i d Art thrcc, oh Fnstr o Seitr
39.57.48↔	Plast Reko d A. iliaca m synthetischem Patch Graft	39.73.11↔	Endvsk Implnt e Grfts i d Art thrcc, m Fnstr o Seitr
39.57.49↔	Plast Reko abd Aa m synthetischem Patch Graft, So	39.73.20↔	Endovask Implant e Grafts i d Aort thoracoabdominalis
39.57.50↔	Plast Reko abd Venen m synth Patch Graft, n.n.bez.	39.73.99↔	Endovask Implant e Graft an d thorakalen Aort, So
39.57.51↔	Plast Reko d V. cava inferior m synth Patch Graft	39.77.00↔	Prkt trnslm u endvsk Intrvntion an intrkr(n)Gf(n),nnbz
39.57.52↔	Plast Reko d V. iliaca m synthetischem Patch Graft	39.77.10↔	Perkutane Ballonangioplastie an intrakr(n) Gef(en)
39.57.59↔	Plast Reko abd Venen m synthetischem Patch Graft, So	39.77.20↔	Perkutane Bladeangioplastie an intrakr(n) Gef(en)
39.57.60↔	Plst Rk v Gf d unt Extrm m synth Ptch Grft, n.n.bz.	39.77.30↔	Perkutane Laserangioplastie an intrakr(n) Gef(en)
39.57.61↔	Plast Reko von Aa d unteren Extrem m synth Patch Graft	39.77.40↔	Perkutane Atherektomie an intrakraniell(n) Gefäss(en)
39.57.62↔	Plast Reko d V. fem und V. poplitea m synth Patch Graft	39.77.60↔	Perkut Thrombektomie an intrakr(n) Gef(en), n.n.bez.
39.57.63↔	Plst Rk v snst tief Vv d unt Extrm m synth Ptch Grft	39.77.61↔	Perkutane Rotationsthrombektomie an intrakr(n) Gef(en)
39.57.64↔	Plst Rk v obrfl Vv d Obschnkls m synth Ptch Grft	39.77.62↔	Perkut stentgestützte Thrombekt an intrakr(n) Gef(en)
39.57.69↔	Plast Reko v Gef d unt Extrem m synth Patch Graft, So	39.77.69↔	Perkutane Thrombektomie an intrakr(n) Gef(en),sonstige
39.57.99↔	Plast Reko m synthetischem Patch Graft, sonstige	39.77.99↔	Prkt trnslm endvsk Intrvntion an intrkr(n) Gf(n), S
39.58↔	Plast Rekonstruktion e Blgef m Patch Graft n.n.bez.	42.40↔	Ösophagektomie, n.n.bez.
39.59.00↔	Sonstige plastische Rekonstruktion eines Gefässes, n.n.bez.	42.41.00↔	Partielle Ösophagektomie, n.n.bez.
39.59.10↔	Transposition von Arterien, n.n.bez.	42.41.10↔	Partielle Ösophagektomie oh Wiederherstellung der Kontinuität
39.59.11↔	Transposition der extrakraniellen A. vertebrais	42.41.20↔	Partielle Ösophagektomie mit Wiederherstellung der Kontinuität
39.59.12↔	Transposition von sonstigen extrk Aa an Kopf und Hals	42.41.99↔	Partielle Ösophagektomie, sonstige
39.59.13↔	Transposition von Arterien der oberen Extremität	42.42.00↔	Totale Ösophagektomie, n.n.bez.
39.59.14↔	Transposition von thorakalen Arterien	42.42.10↔	Totale Ösophagektomie, ohne Wiederherstellung der Kontinuität
39.59.15↔	Transposition der A. gastrica, A. hepatica und A. lienalis	42.42.20↔	Tot Ösophagektomie, m Wiedhst d Kont, transmediastinal
39.59.16↔	Transposition der A. renalis	42.42.21↔	Tot Ösophagektomie, m Wiedhst d Kont, thorakoabdominal
39.59.17↔	Transposition der A. mesenterica	42.42.29↔	Tot Ösophagektomie, m Wiedhst d Kont, So Zugang
39.59.18↔	Transposition sonstiger viszeraler Arterien	42.42.99↔	Totale Ösophagektomie, sonstige
39.59.19↔	Transposition der A. iliaca	42.51.00↔	Intrathorakale Ösophagoösophagostomie, n.n.bez.
39.59.20↔	Transposition von sonstigen abdominalen Arterien	42.51.10↔	Intrthr Ösophst,Rk d Ösophpas b Atrsie u Vers kng ösoph Fstl
39.59.21↔	Transposition von Arterien der unteren Extremität	42.51.99↔	Intrathorakale Ösophagoösophagostomie, sonstige
39.59.29↔	Transposition von Arterien, sonstige	42.52↔	Intrathorakale Ösophagogastronomie

42.53↔	Intrathor Ösophagusanastomose mit Intpos von Dünnd	45.79.29↔	Sonstige erweiterte Teilresektion am Dickdarm
42.54↔	Sonstige intrathorakale Ösophagoenterostomie	45.79.99↔	Sonstige Teilresektion am Dickdarm, sonstige
42.55↔	Intrathor Ösophagusanastomose mit Intpos von Dickd	45.8x.00↔	Totale intraabdominelle Kolektomie, n.n.bez.
42.56↔	Sonstige intrathorakale Ösophagokolostomie	45.8x.20↔	Totale intraabd Kolektomie, Erw totale Kolektomie
42.58↔	Intrathorakale Ösophagusanastomose mit anderer Interposition	45.8x.30↔	Totale intraabd Kolekt, Erw totale Proktokolektomie
42.59↔	Sonstige intrathorakale Ösophagusanastomose	45.8x.99↔	Totale intraabdominelle Kolektomie, sonstige
42.61↔	Prästernale Ösophagoösophagostomie	45.91↔	Dünndarm-Dünndarm-Anastomose
42.62↔	Prästernale Ösophagogastrostomie	45.92↔	Anastomose des Dünndarms zum Rektumstumpf
42.63↔	Prästernale Ösophagusanastomose m Interposit von Dünndarm	45.93↔	Sonstige Dünndarm-Dickdarm-Anastomose
42.64↔	Sonstige prästernale Ösophagoenterostomie	45.94↔	Dickdarm-Dickdarm-Anastomose
42.65↔	Prästernale Ösophagusanastomose m Interposit von Dickdarm	45.95↔	Anastomose zum Anus
42.66↔	Sonstige prästernale Ösophagokolostomie	46.13↔	Permanente Kolostomie
42.68↔	Sonstige prästernale Ösophagusanastomose mit Interposition	46.23↔	Sonstige permanente Ileostomie
42.69↔	Sonstige prästernale Ösophagusanastomose	46.33↔	Anlage eines Duodenostomie
42.85↔	Plastische Rekonstruktion an einer Ösophagusstenose	46.34↔	Offen chirurgische Anlage einer Jejunostomie
42.87↔	Sonstiges Transplantat am Ösophagus	46.39.00↔	Sonstige Enterostomie, n.n.bez.
43.5↔	Partielle Gastrektomie mit Anastomose zum Ösophagus	46.39.10↔	Sonstige Enterostomie, Anlage einer Bishop-Koop-Anastomose
43.6x.00↔	Partielle Gastrektomie m Anastom zum Duodenum, n.n.bez.	46.39.99↔	Sonstige Enterostomie, sonstige
43.6x.10↔	Pylorusresektion mit Anastomose zum Duodenum	46.99.10↔	Dekompression des Darmes
43.6x.20↔	Bilroth I	46.99.51↔	Einl o Wechsel e Ni selbexp Proth a Darm, offen chir
43.6x.99↔	Partielle Gastrektomie m Anastom zum Duodenum, sonst	46.99.52↔	Einl o Wechsel e Ni selbexp Proth a Darm, laparask
43.7x.00↔	Partielle Gastrektomie mit Anastomose zum Jejunum, n.n.bez.	46.99.61↔	Einl o Wechsel e selbexp Proth a Darm, offen chir
43.7x.10↔	Partielle Gastrekt (2/3Resektion) mit Anast zum Jejun	46.99.62↔	Einl o Wechsel e selbexp Proth a Darm, laparask
43.7x.20↔	Partielle Gastrekt (4/5Resektion) mit Anast zum Jejun	46.99.71↔	Entfernen einer Prothese, offen chirurgisch
43.7x.99↔	Partielle Gastrektomie mit Anastomose zum Jejunum, sonstige	46.99.72↔	Entfernen einer Prothese, laparoskopisch
43.81↔	Partielle Gastrektomie mit Dünndarmtransposition	46.99.80↔	Durchtrennung der Laddschen Bänder
43.89.00↔	Sonstige partielle Gastrektomie, n.n.bez.	46.99.91↔	Sonstige Operationen am Darm, offen chirurgisch
43.89.10↔	Segmentresektion des Magens	46.99.92↔	Sonstige Operationen am Darm, laparoskopisch
43.89.20↔	Bipank Diversion des Magens nach Scopinaro, offen chir	48.1↔	Proktostomie
43.89.21↔	Bipank Divers d Magens nach Scopinaro, laparoskopisch	48.41↔	Submuköse Rektumresektion nach Soave
43.89.30↔	Bipank Divers d Magens mit DuodenalSwitch, offen chir	48.49↔	Sonstige Rektumresektion mit Durchzugsverfahren
43.89.31↔	Bipank Divers d Magens mit DuodSwitch, laparoskopisch	48.5x.00↔	Abdominoperineale Rektumresektion, n.n.bez.
43.89.40↔	Sleeve resection, offen chirurgisch	48.5x.10↔	Abdper, abdsakr und (sakro) perineale Rektumresektion
43.89.41↔	Sleeve resection, laparoskopisch	48.5x.11↔	Erweiterte Abdper und abdominosakrale Rektumresektion
43.89.50↔	DuodSwitch na Sleeve res (Zweiteingriff), offen chir	48.5x.99↔	Abdominoperineale Rektumresektion, sonstige
43.89.51↔	DuodSwitch na Sleeve res (Zweiteingriff), laparask	48.61↔	Transsakrale Rektosigmoidektomie
43.89.90↔	Sonstige atypische partielle Gastrektomie	48.62↔	Anteriore Rektumresektion mit gleichzeitiger Kolostomie
43.89.99↔	Sonstige partielle Gastrektomie, sonstige	48.63.00↔	Sonstige anteriore Rektumresektion, n.n.bez.
43.91↔	Totale Gastrektomie mit intestinaler Interposition	48.63.10↔	Sonstige Ant Rektumresektion, Erw Ant Resektion
43.99↔	Sonstige totale Gastrektomie	48.63.99↔	Sonstige anteriore Rektumresektion, sonstige
44.31↔	Hoher Magen-Bypass	48.64.00↔	Posteriore Rektumresektion, n.n.bez.
44.38↔	Laparoskopische Gastroenterostomie	48.64.10↔	Pst Rktrs, Pst Rktrs m Entrstm u Blindvrchluss
44.39↔	Sonstige Gastroenterostomie	48.64.99↔	Posteriore Rektumresektion, sonstige
44.42↔	Übernähung eines Ulcus duodeni	48.65↔	Rektumresektion nach Duhamel
44.5x.00↔	Revision einer Magenanastomose, n.n.bez.	48.69.00↔	Sonstige Rektumresektion, n.n.bez.
44.5x.10↔	Revision e Magenanst nach Bilroth I und IIOperation	48.69.10↔	Sonstige Rektres m Enterostoma und Blindverschluss
44.5x.20↔	Rev e Magenanst na RouxYOp o m intestinaler Intpos	48.69.11↔	Sonstige Rektumresektion ohne Sphinktererhaltung
44.5x.99↔	Revision einer Magenanastomose, sonstige	48.69.99↔	Sonstige Rektumresektion, sonstige
44.63.00↔	Verschluss einer anderen Magenfistel, n.n.bez.	48.74↔	Rektorektostomie
44.63.11↔	Verschluss einer anderen Magenfistel, offen chirurgisch	49.74↔	M. gracilis-Transposition bei Analinkontinenz
44.63.12↔	Verschluss einer anderen Magenfistel, laparoskopisch	50.21↔	Marsupialisation einer Leberläsion
44.63.99↔	Verschluss einer anderen Magenfistel, sonstige	50.22.00↔	Partielle Hepatektomie, n.n.bez.
45.51↔	Isolation eines Dünndarmsegments	50.22.10↔	Prt Hptkt, Prk Prt Hptkt (Lk Exz, Endzstnrskti, Keilrs)
45.52↔	Isolation eines Dickdarmsegments	50.22.20↔	Partielle Hepatektomie, Endozystenresektion, offen chirurgisch
45.61↔	Multiple Segmentresektion am Dünndarm	50.22.21↔	Partielle Hepatektomie, Endozystenresektion, laparoskopisch
45.62↔	Sonstige Teilresektion am Dünndarm	50.22.30↔	Partielle Hepatektomie, Keilresektion, offen chirurgisch
45.63.00↔	Totalexstirpation des Dünndarms, n.n.bez.	50.22.31↔	Partielle Hepatektomie, Keilresektion, laparoskopisch
45.63.99↔	Totalexstirpation des Dünndarms, sonstige	50.22.40↔	Partielle Hepatektomie, Resektion eines Lebersegments
45.71↔	Multiple Segmentresektion am Dickdarm	50.22.41↔	Part Hepatekt, Res mehr Ni zusammenhängender Leberseg
45.73↔	Hemikolektomie rechts	50.22.42↔	Part Hepatekt, Part Hepatekt zur Transplantation
45.74↔	Resektion des Colon transversum	50.22.99↔	Partielle Hepatektomie, sonstige
45.75↔	Hemikolektomie links	50.23↔	Offene Exzision von Läsion oder Gewebe an der Leber
45.76↔	Sigmoidektomie	50.25↔	Laparoskop Exzision von Läsion oder Gewebe an der Leber
45.79.00↔	Sonstige Teilresektion am Dickdarm, n.n.bez.	50.26↔	Sonstige und Ni näh bez Exz von Läs oder Gew an d Leb
45.79.10↔	Segmentresektion am Dickdarm	50.29.00↔	Sonstige Destruktion einer Läsion der Leber, n.n.bez.
45.79.11↔	Resektion multipler Dickdarmsegmente	50.29.10↔	Perkutane Destruktion einer Läsion der Leber
45.79.12↔	Subtotale Kolektomie	50.29.99↔	Sonstige Destruktion einer Läsion der Leber, sonstige
45.79.20↔	Erweiterte Sigmaresektion	50.3x.00↔	Lobektomie der Leber, n.n.bez.
45.79.21↔	Erweiterte Hemikolektomie rechts und links	50.3x.01↔	Lobekt / Hemihepekt / Res mehr Leberseg, auss zur Tx
45.79.22↔	Erweiterte subtotale Kolonresektion	50.3x.08↔	Sgmntsrktion, S o n.n.bz. Ant Lbrsrktion, auss z Tx

50.3x.11↔	Lbkt / Hmhpt / Rs mhr Lbrsg, z Lbndrgnsprd	78.49.21↔	Wirbelkern d Implant (z.B. b Kyphose): 1 Wirbelk
50.3x.18↔	So o n.n.bez. Anat Leberresektion, zur Transplantation	78.49.22↔	Wirbelkern d Implant (z.B. b Kyphose): 2 Wirbelk
50.4x.00↔	Totale Hepatektomie, n.n.bez.	78.49.23↔	Wirbelkern d Implant (z.B. b Kyphose): 3 Wirbelk
50.4x.99↔	Totale Hepatektomie, sonstige	78.49.24↔	Wirbelkern d Implant (z.B. b Kyphose): 4 Wirbelk
50.61.00↔	Verschluss einer Leberverletzung, n.n.bez.	78.49.25↔	Wirbelkern d Implnt (z.B. b Kyphs): 5 o mhr Wrblk
50.61.10↔	Verschluss einer Leberverletzung, durch Naht	78.49.26↔	Wirbelkern d So Mat (z.B. b Kyphose), 1 Wirbelk
50.61.11↔	Verschluss einer Leberverletzung, durch Tamponade	78.49.27↔	Wirbelkern d So Mat (z.B. b Kyphose), 2 Wirbelk
50.61.12↔	Verschluss einer Leberverletzung, durch Omentumplastik	78.49.28↔	Wirbelkern d So Mat (z.B. b Kyphose), 3 Wirbelk
50.61.99↔	Verschluss einer Leberverletzung, sonstige	78.49.29↔	Wirbelkörperersatz (z.B. bei Kyphose), sonstige
51.32↔	Anastomose zwischen Gallenblase und Darm	78.49.2a↔	Wirbelkern d So Mat (z.B. b Kyphose), 4 o mehr Wirbelk
51.34↔	Anastomose zwischen Gallenblase und Magen	78.49.31↔	Kompl Reko d Ws (z.B. b Kyphose) d vord Abstützspan
51.35↔	Sonstige Anastomose der Gallenblase	78.49.32↔	Kmpl Rk d Ws (zB b Kyphs) d Kyphktmie (zB n LndsthSlzr)
51.36↔	Choledochostomie	78.49.33↔	Kmpl Rk d Ws (z.B. b Kyphs) d Drs Krr oh vntrls Rleas
51.37↔	Anastomose zw Ductus hepaticus und Gastrointestinaltrakt	78.49.34↔	Kmpl Rk d Ws (z.B. b Kyphs) d Drs Krr m vntr Rleas
51.39↔	Sonstige Gallengangsanastomose	78.49.35↔	Kompl Reko d Ws (z.B. b Kyphose) d dorsoventrale Korr
52.51.00↔	Proximale Pankreatektomie, n.n.bez.	78.49.36↔	Knt u plysgmntl Drs Lrdsnd (DLS) n Zielk (zB b Kyphs)
52.51.10↔	Proximale Pankreatektomie, pyloruserhaltend	78.49.37↔	Klt u trdkl Sbtkrnstm (zB n Tsn o HsYL) (zB b Kyphs)
52.51.20↔	Proximale Pankreatektomie, duodenumhaltend	78.49.38↔	Klt u mnsgmtl zvkthrk Ldsp zB n Msn, Ut o Sns zB b Kyphs
52.51.99↔	Proximale Pankreatektomie, sonstige	78.49.40↔	Kpl Rk d Ws d Wt Ep mt K a FGsLg [Sp My A (SMA)St], 1 Kl
52.52↔	Kaudale Pankreatektomie	78.49.41↔	Kpl Rk d Ws d Wt Ep mt K a FGsLg [Sp My A (SMA)St], 2 K
52.53↔	Radikale subtotale Pankreatektomie	78.49.42↔	Kpl Rk d Ws d Wt Ep mt K a FGsLg [Sp My A (SMA)St], 3 K
52.59↔	Sonstige partielle Pankreatektomie	78.49.43↔	Kpl Rk d Ws d Wt Ep mt K a FGsLg [Sp My A (SMA)St], 4 K
52.6x.00↔	Totale Pankreatektomie, n.n.bez.	78.49.44↔	Kpl Rk d Ws d Wt Ep mt K a FGsLg [Sp My A (SMA)St], 5 K
52.6x.99↔	Totale Pankreatektomie, sonstige	78.49.45↔	Kpl Rk d Ws d Wt Ep mt K a FGsLg [Sp My A (SMA)St], 6 K
52.7↔	Radikale Pankreatikoduodenektomie	78.49.46↔	Kpl Rk d Ws d Wt Ep mt K a FGsLg [Sp My A (SMA)St], 7 K
52.96↔	Anastomose des Pankreas	78.49.47↔	Kpl Rk d Ws d Wt Ep mt K a FGsLg [Sp My A (SMA)St], 8 K
57.71.00↔	Radikale Zystektomie, n.n.bez.	78.49.48↔	Kpl Rk d Ws d Wt Ep mt K a FGsLg [Sp My A (SMA)St], 9 K
57.71.10↔	Rad Zystektomie, oh Urethrektomie, b Mann, offen chir	78.49.4a↔	Kpl Rk d Ws d Wt Ep mt K a FGsLg [Sp My A (SMA)St], 10 K
57.71.11↔	Rad Zystektomie, oh Urethrektomie, b Mann, laparask	78.49.4b↔	Kpl Rk d Ws d Wt Ep mt K a FGsLg [Sp My A (SMA)St], 11 K
57.71.20↔	Rad Zystektomie, m Urethrektomie, b Mann, offen chir	78.49.4c↔	Kpl Rk d Ws d Wt Ep mt K a FGsLg [Sp My A (SMA)St], 12 K
57.71.21↔	Rad Zystektomie, m Urethrektomie, b Mann, laparask	78.49.4d↔	Kl Rk d Ws d Wt Ep mt K a FGLg [Sp M A (SMA)St], 13 u mr K
57.71.30↔	Rad Zystektomie, oh Urethrekt, b d Frau, offen chir	78.49.4e↔	Kmpl Rk d Ws (z.B. b Skl) d drsvntrl Epphysd
57.71.31↔	Rad Zystektomie, oh Urethrektomie, b d Frau, laparask	78.49.4f↔	Kmpl Rk d Ws (z.B. b Skl) d vntrl Epphysd m drs Wrblfs
57.71.40↔	Rad Zystektomie, m Urethrektomie, b d Frau, offen chir	78.49.4g↔	Kmpl Rk d Ws (z.B. b Skl) d bltrl Epphysd m drs Wrblfs
57.71.41↔	Rad Zystektomie, m Urethrektomie, b d Frau, laparask	78.49.57↔	Vnt istmt Krspdy (zB b Skl), N prmstb, 3-6 Sg
57.71.50↔	Rd Zystkt, BEvszrtion (Exnt) b Mnn, offn chr	78.49.58↔	Vnt istmt Krspdy (zB b Skl), N prmstb, 7-10 Sg
57.71.51↔	Rad Zystekt, BEviszeration (Exent) b Mann, laparask	78.49.59↔	Drs o vnt instrmnt Krrktrspndyl (z.B. b Skl), S
57.71.99↔	Radikale Zystektomie, sonstige	78.49.5a↔	Vnt instrmnt Krspdy (zB b Skl), N prmstb, 11 o mr Sg
57.87.00↔	Rekonstruktion an der Harnblase, n.n.bez.	78.49.5b↔	Vnt istmt Krspdy (zB b Skl), prmstb, 3-6 Sg
57.87.10↔	Reko an d Harnbl, m Ileum, Kolon o Mag, offen chir	78.49.5c↔	Vnt istmt Krspdy (zB b Skl), prmstb, 7-10 Sg
57.87.11↔	Reko an d Harnbl, m Ileum, Kolon o Mag, laparask	78.49.5d↔	Vnt istmt Krspdy (zB b Skl), prmstb, 11 o mr Sg
57.87.20↔	Umwdl e and supaves Harnabl i e Ersharnbl, offen chir	78.49.60↔	Drs u vnt kmb istmt Krspdy (zB b Skl), nnbz
57.87.21↔	Umwdl e and supaves Harnabl i e Ersharnbl, laparask	78.49.61↔	Drs u vnt kb istmt Krrktrspndyl (zB b Skl) N prmst, 3-6 Sg
57.87.30↔	Reduktionsplastik der Harnblase, offen chirurgisch	78.49.62↔	Drs u vnt kb istmt Krrktrndyl (zB b Skl) N prmst, 7-10 Sg
57.87.31↔	Reduktionsplastik der Harnblase, laparoskopisch	78.49.63↔	Drs u vnt kb istmt Krspdy (zB b Skl) N prmst, 11 o mr Sg
57.87.40↔	Augmentation der Harnblase, offen chirurgisch	78.49.64↔	Drs u vnt kb istmt Krspdy (zB b Skl), prmstb, 3-6 Sg
57.87.41↔	Augmentation der Harnblase, laparoskopisch	78.49.65↔	Drs u vnt kb istmt Krspdy (zB b Skl), prmstb, 7-10 Sg
57.87.99↔	Rekonstruktion an der Harnblase, sonstige	78.49.66↔	Drs u vnt kb istmt Krspdy (zB b Skl), prmstb, 11 o mr Sg
68.8↔	Becken-Eviszeration	78.49.69↔	Drs u vnt kmb instrmnt Krrktrspndyl (z.B. b Skl), S
71.5↔	Radikale Vulvektomie	78.49.70↔	Komplexe Rekonstruktion der Wirbelsäule, n.n.bez.
76.44.00↔	Totale Ostekt an and Gschk m glz Reko, n.n.bez.	78.49.71↔	Kmpl Rk d Ws (zB b Skl) d sbkt Hrrngntnstmntion (b Knd)
76.44.10↔	Tot Ostekt an and Gschk, Reko m mikrovaskanast Tx	78.49.79↔	Komplexe Rekonstruktion der Wirbelsäule, sonstige
76.44.11↔	Tot Ostekt an and Gschk, Reko m Ni vaskularisiertem Tx	81.01↔	Spondylodese an Atlas-Axis
76.44.19↔	Totale Ostekt an and Gschk m sonstiger Rekonstruktion	81.02↔	Sonstige zervikale Spondylodese mit ventralem Zugang
76.44.99↔	Totale Ostekt an and Gschk m glz Reko, sonstige	81.03↔	Sonstige zervikale Spondylodese mit dorsalem Zugang
76.46.00↔	Sonstige Rekonstruktion an and Gschk, n.n.bez.	81.04↔	Dorsale und dorsolumbale Spondylodese, ventraler Zugang
76.46.10↔	So Reko an and Gschk m mikrovaskanast Transplantat	81.05↔	Dorsale und dorsolumbale Spondylodese, dorsaler Zugang
76.46.99↔	Sonstige Rekonstruktion an and Gschk, sonstige	81.06↔	Lumbale und lumbosakrale Spondylodese, ventraler Zugang
76.92.20↔	Etz v Schldknpl (CAD) an Gschd o Bt d Hrns (bs z 2 Rg)	81.07↔	Lumbale und lumbosakrale Spondylod, intratransvers Zugang
76.92.21↔	Etz v Schldknpl (CAD) an Gsschd o Bt d Hrnsch (b 3 Rg)	81.08↔	Lumbale und lumbosakrale Spondylodese, dorsaler Zugang
76.92.29↔	Enstz v Schldknpl (CAD) an Gsschd oh Bt d Hrnsch, S	81.11↔	Arthrodes am Sprunggelenk
76.92.30↔	Plst Reko Einf Defekte d Maxilla d CADImplnt	81.12.00↔	Arthrodes Double, n.n.bez.
76.92.31↔	Plst Rk grssr o kmpl Dfkt d Mxll d CADImplnt	81.12.10↔	Arthrodes oberes Sprunggelenk mit unterem Sprunggelenk
77.91.00↔	Totale Res von Skap, Klav, Rip und Sternum, n.n.bez.	81.12.11↔	Arthrod Ob Sg m unterem Sg und Chopartgelenk
77.91.10↔	Totale Resektion von Skapula und Klavikula	81.12.12↔	Arthrod unteres Sprunggelenk, 2 Sprunggelenkshammern
77.91.11↔	Totale Resektion einer Rippe	81.12.13↔	Arthrod unteres Sprunggelenk, 3 Sprunggelenkshammern
77.91.12↔	Totale Resektion einer Halsrippe	81.12.99↔	Arthrodes Double, sonstige
77.91.13↔	Totale Resektion des Sternums	81.22↔	Knie-Arthrodes
77.91.99↔	Totale Res von Skap, Klav, Rip und Sternum, sonstige	81.31↔	Reoperation einer Spondylodese an Atlas-Axis
78.49.20↔	Wirbelkörperersatz (z.B. bei Kyphose), n.n.bez.	81.32↔	Reop e sonst zervikalen Spondylodes m ventralem Zugang

81.33↔	Reop e sonstigen zervikalen Spondylodese m dors Zugang	81.62.23↔	Spondylodese von 3 Wirbeln, dorsal, dynamisch
81.34↔	Reop e dors u dorsolumb Spondylodes, ventraler Zugang	81.62.99↔	Spondylodese o Reop e Spondylodese von 23 Wirbeln, So
81.35↔	Reop e dors und dorsolumb Spondylodese, dors Zugang	81.63.00↔	Spondylodes o Reop e Spondylodes v 48 Wirb, n.n.bez.
81.36↔	Reop e lumb u lumbosakr Spondylodes, ventraler Zugang	81.63.10↔	Spondylodese von 4 - 6 Wirbeln, dorsal
81.37↔	Reop e lmb u lmbskr Spndyls, intrmsvrs Zg	81.63.11↔	Spondylodes v 4 6 Wirb, dors u vent komb, interkorp
81.38↔	Reop e lumb und lumbosakr Spondylodese, dors Zugang	81.63.12↔	Spondylodese von 4 - 6 Wirbeln, ventral, interkorporell
81.51.00↔	Totalendoprothese des Hüftgelenks, n.n.bez.	81.63.13↔	Spondylodese von 4 - 6 Wirbeln, dorsal, dynamisch
81.51.10↔	Totalendoprothese des Hüftgelenks, Sonderprothese	81.63.20↔	Spondylodese von 7 - 8 Wirbeln, dorsal
81.51.99↔	Totalendoprothese des Hüftgelenks, sonstige	81.63.21↔	Spondylodes v 7 8 Wirb, dors u vent komb, interkorp
81.52.00↔	Partielle Hüftarthroplastik, n.n.bez.	81.63.22↔	Spondylodese von 7 - 8 Wirbeln, ventral, interkorporell
81.52.10↔	Partielle Hüftarthpl, Femurkprot und Duokopfproth	81.63.23↔	Spondylodese von 7 - 8 Wirbeln, dorsal, dynamisch
81.52.11↔	Part Hüftarthpl, Gelfpannstüsch und GelschnPflanze	81.63.99↔	Spondylodese o Reop e Spondylodese von 48 Wirbeln, So
81.52.99↔	Partielle Hüftarthroplastik, sonstige	81.64.00↔	Spndyls o Reop e Spndyls v 9 o mhr Wrbr, n.n.bz.
81.53.00↔	Revision einer Hüftendoprothese, n.n.bez.	81.64.10↔	Spondylodese von 9 oder mehr Wirbeln, dorsal
81.53.10↔	Revision einer Hüftendoprothese, ohne Wechsel	81.64.11↔	Spndyls v 9 o mhr Wrbr, drs u vnt komb, intrkrpl
81.53.11↔	Rv e Obrflrsprt a Hüftgl e Neuimpl e Hüftndprth	81.64.99↔	Spondylodes o Reop e Spondylodes v 9 o mehr Wirb, So
81.53.12↔	Revision e Duokopfproth und Neuimpl e Hüftendoproth	81.65.00↔	Vertebroplastik, n.n.bez.
81.53.13↔	Rev e sonst Hüftendoproth und Neuimpl e Hüftendoproth	81.65.10↔	Vertebroplastik, 1 Wirbelkörper
81.53.99↔	Revision einer Hüftendoprothese, sonstige	81.65.11↔	Vertebroplastik, 2 Wirbelkörper
81.54.00↔	Totalendoprothese des Kniegelenks, n.n.bez.	81.65.12↔	Vertebroplastik, 3 Wirbelkörper
81.54.10↔	Unikondyläre Schliittenprothese des Kniegelenkes	81.65.13↔	Vertebroplastik, 4 und mehr Wirbelkörper
81.54.11↔	Bikondyläre Oberflächenersatzprothese des Kniegelenkes	81.65.99↔	Vertebroplastik, sonstige
81.54.12↔	Scharnierendoprothese des Kniegelenkes	81.66.00↔	Kyphoplastik, n.n.bez.
81.54.13↔	Patellaersatz des Kniegelenkes	81.66.10↔	Kyphoplastik, 1 Wirbelkörper
81.54.14↔	Sonderprothese des Kniegelenkes	81.66.11↔	Kyphoplastik, 2 Wirbelkörper
81.54.99↔	Totalendoprothese des Kniegelenks, sonstige	81.66.12↔	Kyphoplastik, 3 Wirbelkörper
81.55.00↔	Revision einer Knieprothese, n.n.bez.	81.66.13↔	Kyphoplastik, 4 und mehr Wirbelkörper
81.55.10↔	Revision einer Knieprothese, ohne Wechsel	81.66.99↔	Kyphoplastik, sonstige
81.55.11↔	Revision e Knieprothese und Wechsel e Patellaersatzes	84.51.00↔	Einsetzen von interkorporellen Implantaten, n.n.bez.
81.55.12↔	Revision e Knieproth und Neuimpl e Knieendoprothese	84.51.10↔	Einsetzen von interkorporellen Cages, 1 Segment
81.55.99↔	Revision einer Knieprothese, sonstige	84.51.11↔	Einsetzen von interkorporellen Cages, 2 Segmente
81.56↔	Totalprothese des oberen Sprunggelenks	84.51.12↔	Einsetzen von interkorporellen Cages, 3 Segmente
81.59.00↔	Revision des Gelenkersatzes der unteren Extremitäten, nnbez	84.51.13↔	Einsetzen von interkorporellen Cages, 4 oder mehr Segmente
81.59.10↔	Revision d Gellers d unteren Extrem, ohne Wechsel	84.51.99↔	Einsetzen von interkorporellen Implantaten, sonstige
81.59.11↔	Revision und Wechsel einer Sprunggelenkendoprothese	92.39.00↔	Sonstige stereotaktische Radiochirurgie, n.n.bez.
81.59.12↔	Revision und Wechsel einer Fusswurzelendoprothese	92.39.01↔	And Hochvstrth, Stereot Bestr, frakt,zereb, n.n.bez.
81.59.13↔	Revision und Wechsel e Vorfussoder Zehenendoprothese	92.39.11↔	And Hchvstrth, Streot Bstr, frkt, Extrzr, n.n.bz.
81.59.99↔	Revision des Gelenkersatzes der unteren Extremitäten, sonst	92.39.20↔	And Hchvstrth, Streot Bstr, frkt: zrb, intmd Rdioth
81.62.00↔	Spondylodes o Reop e Spondylodes v 23 Wirb, n.n.bez.	92.39.21↔	And Hchvstrth, Streot Bstr, frkt: zrb, intmd Bgnbstr (IMAT)
81.62.10↔	Spondylodese von 2 Wirbeln, dorsal	92.39.22↔	And Hchvstrth, Streot Bstr, frkt: zrb, bldgst Enst
81.62.11↔	Spondylodes v 2 Wirbeln, dors u vent komb, interkorp	92.39.29↔	And Hochvstrth, Stereot Bestr, frakt, zerebral, So
81.62.12↔	Spondylodese von 2 Wirbeln, ventral, interkorporell	92.39.30↔	And Hchvstrth, Streot Bstr, frkt: Extrzr, intmd Rdioth
81.62.13↔	Spondylodese von 2 Wirbeln, dorsal, dynamisch	92.39.31↔	And Hchvstrth, Streot Bstr, frkt: Extrzr, intmd Bgnbstr (IMAT)
81.62.20↔	Spondylodese von 3 Wirbeln, dorsal	92.39.32↔	And Hchvstrth, Streot Bstr, frkt: Extrzr, bldgst Enst
81.62.21↔	Spondylodes v 3 Wirbeln, dors u vent komb, interkorp	92.39.39↔	And Hochvstrth, Stereot Bestr, frakt, Extrazer, So
81.62.22↔	Spondylodese von 3 Wirbeln, ventral, interkorporell		

Prozedur X33-2

86.88.50↔	Anl o Wchs e Syst z Vkuumvrs, tiefr, an Kn u Gl d Extrm	86.88.53↔	Anl o Wechsel e Syst zur Vakuumvers, endorektal
86.88.51↔	Anl o Wchs e Syst z Vkuumvrs, tiefr, an Thr, Mdst u Strn	86.88.59↔	Anl o Wchs e Syst z Vkuumvrs, an Haut u Unth o snst Lk
86.88.52↔	Anl o Wechsel e Syst zur Vakuumversiegelung, a off Abd		

Prozedur X33-3

93.57.12†↔ Kont Sogbehandlung b e Vakuumvers, 8 Tag u läng

ADRG X60**Verletzungen und allergische Reaktionen**

Hauptdiagnose in Tabelle X60-1

DRG X60Z**Verletzungen und allergische Reaktionen****Diagnose X60-1**

S00.00	Oberfl Verletzung behaarte Kopfhaut, VerletzArt nnbez	S00.05	Prellung behaarte Kopfhaut
S00.01	Schürfwunde behaarte Kopfhaut	S00.08	Oberflächl Verl behaarte Kopfhaut, sonst

S01.0	Offene Wunde behaarte Kopfhaut	S25.0	Verletzung Aorta thoracica
S01.41	Offene Wunde, Wange	S25.1	Verletzung Truncus brachiocephalicus od A subclavia
S01.49	Off Wund, so u mehr Teil Wange u TemporomandibRegion	S25.2	Verletzung V cava superior
S01.7	Multiple offene Wunden Kopf	S25.3	Verletzung V brachiocephalica od V subclavia
S01.80	Nnbez offene Wunde sonstiger Teile Kopf	S25.4	Verletzung von Pulmonalgefässen
S01.9	Offene Wunde Kopf, Teil nnbez	S25.5	Verletzung von Interkostalgefässen
S07.0	Zerquetschung Gesicht	S25.7	Verletzung mehrerer Blutgefässe Thorax
S07.1	Zerquetschung Schädel	S25.8	Verletzung sonst Blutgefässe Thorax
S07.8	Zerquetschung sonstiger Teile Kopf	S25.9	Verletzung nnbez Blutgefäss Thorax
S07.9	Zerquetschung Kopf, Teil nnbez	S27.7	Multiple Verletzungen intrathorakaler Organe
S08.0	Skalpierungsverletzung	S27.9	Verletzung eines nnbez intrathorakalen Organes
S08.8	Traumatische Amputation sonst Teile Kopf	S28.0	Brustkorbzerquetschung
S08.9	Traumatische Amputation nnbez Teil Kopf	S28.1	Traumatische Amputation eines Teiles Thorax
S09.0	Verletzung Blutgefässe Kopf, aonkl	S29.7	Multiple Verletzungen Thorax
S09.7	Multiple Verletzungen Kopf	S29.8	Sonstige nbez Verletzungen Thorax
S09.8	Sonstige nbez Verletzungen Kopf	S29.9	Nnbez Verletzung Thorax
S09.9	Nnbez Verletzung Kopf	S30.0	Prellung Lumbosakralgegend u Becken
S10.0	Prellung Rachen	S30.1	Prellung Bauchdecke
S10.10	Sonst u nnbez oberfl Verletz Rachen: VerletzArt nnbez	S30.2	Prellung äussere Genitalorgane
S10.11	Sonst u nnbez oberfl Verletz Rachen: Schürfwunde	S30.7	Multiple oberfl Verletz Abdomen LumbosakrGeg Becken
S10.18	Sonst u nnbez oberfl Verletz Rachen: Sonstige	S30.80	Oberfl Verletz Abd LumbosakrGeg Becken, VerletzArt nnbez
S10.80	Oberflächliche Verletz so Teile Hals: Verletzungsart nnbez	S30.81	Schürfwunde Abdomen, Lumbosakralgegend Becken
S10.81	Oberflächliche Verletz so Teile Hals: Schürfwunde	S30.85	Sonst Prellung Abdomen Lumbosakralgegend Becken
S10.85	Oberflächl Verletzung so Teile Hals: Prellung	S30.88	So oberfl Verletz Abd LumbosakrGeg Becken, sonst
S10.88	Oberflächl Verletzung so Teile Hals: Sonstige	S30.90	Oberfl Verletz Abd LumbosakrGeg Becken, Teil/VerlArt nnbez
S10.90	Oberflächl Verletzung Hals, Teil nnbez: VerletzArt nnbez	S30.91	Schürfwunde Abdomen LumbosakrGeg Becken, Teil nnbez
S10.91	Oberflächl Verletzung Hals, Teil nnbez: Schürfwunde	S30.95	So Prellung Abdomen LumbosakrGeg Becken, Teil nnbez
S10.95	Oberfl Verletzung Hals, Teil nnbez: Prellung	S30.98	Oberfl Verletz Abd LumbosGeg Becken, Teil nnbez, sonst
S10.98	Oberflächl Verletzung Hals, Teil nnbez: Sonstige	S31.0	Offene Wunde Lumbosakralgegend Becken
S11.7	Multiple offene Wunden des Halses	S31.1	Offene Wunde Bauchdecke
S11.80	Nnbez offene Wunde sonstiger Teile des Halses	S31.7	Multiple offene Wunden Abdomen LumbosakrGeg Becken
S11.9	Offene Wunde Hals, Teil nnbez	S31.80	Offene Wunde sonst u nnbez Teile Abdomen
S15.00	Verletzung A carotis, Teil nnbez	S35.0	Verletzung Aorta abdominalis
S15.01	Verletzung A carotis communis	S35.1	Verletzung V cava inferior
S15.02	Verletzung A carotis externa	S35.2	Verletzung Truncus coeliacus od A mesenterica
S15.03	Verletzung A carotis interna	S35.3	Verletzung V portae od V lienalis
S15.1	Verletzung A vertebralis	S35.4	Verletzung von Blutgefässen Niere
S15.2	Verletzung V jugularis externa	S35.5	Verletzung von Blutgefässen Iliakalregion
S15.3	Verletzung V jugularis interna	S35.7	Verletz mehr Blutgef in Höhe Abd LumbosakrGeg Becken
S15.7	Verletzung mehrerer Blutgefässe in Höhe Hals	S35.8	Verletzung so Blutgef in Höhe Abd LumbosakrGeg Becken
S15.8	Verletzung sonst Blutgefässe in Höhe Hals	S35.9	Verletzung nnbez Blutgefäss in Höhe Abd Lumbosakr Becken
S15.9	Verletzung nnbez Blutgefäss in Höhe Hals	S36.88	Verletzung sonstige intraabdominale Organe
S17.0	Zerquetschung Kehlkopf u Trachea	S38.1	Zerquetschung so u nnbez Teile Abd LumbosakrGeg Becken
S17.8	Zerquetschung sonstiger Teile Hals	S38.3	Traumat Abtrenn so u nnbez Teile Abd LumbosakrGeg Becken
S17.9	Zerquetschung Hals, Teil nnbez	S39.7	Multiple Verletzung Abdomen LumbosakrGeg Becken
S18	Traumatische Amputation in Halshöhe	S39.80	PenisFx
S19.7	Multiple Verletzungen Hals	S39.88	So nbez Verletz Abd/LumbosGeg/Becken
S19.8	Sonstige nbez Verletzungen Hals	S39.9	Nnbez Verletzung Abdomen Lumbosakralgegend Becken
S19.9	Nnbez Verletzung Hals	S40.0	Prellung Schulter u Oberarm
S20.0	Prellung Mamma [Brustdrüse]	S40.7	Multiple oberflächl Verletzung Schulter u Oberarm
S20.10	So u nnbez oberfl Verletz Mamma [BrDrü]: VerletzArt nnbez	S40.81	So oberfl Verletz Schulter u Oberarm, Schürfwunde
S20.11	So u nnbez oberfl Verletz Mamma [BrDrü]: Schürfwunde	S40.88	So oberfl Verletz Schulter u Oberarm, sonstige
S20.18	So u nnbez oberfl Verletz Mamma [BrDrü]: Sonstige	S40.9	Oberflächliche Verletzung Schulter u Oberarm, nnbez
S20.2	Prellung Thorax	S41.0	Offene Wunde Schulter
S20.30	So oberfl Verletz vordere Thoraxwand, VerletzArt nnbez	S41.1	Offene Wunde Oberarm
S20.31	So oberfl Verletz vordere Thoraxwand, Schürfwunde	S41.7	Multiple offene Wunden Schulter u Oberarm
S20.38	So oberfl Verletz vordere Thoraxwand, sonstige	S41.80	Nnbez offene Wunde sonst u nnbez Teile Schultergürtel
S20.40	So oberfl Verletz hintere Thoraxwand, VerletzArt nnbez	S45.0	Verletzung A axillaris
S20.41	So oberfl Verletz hintere Thoraxwand, Schürfwunde	S45.1	Verletzung A brachialis
S20.48	So oberfl Verletz hintere Thoraxwand, sonstige	S45.2	Verletzung V axillaris od V brachialis
S20.7	Multiple oberflächliche Verletzungen, Thorax	S45.3	Verletzung oberfl Venen in Höhe Schulter u Oberarm
S20.80	Oberfl Verletz so u nnbez Teile Thorax, VerletzArt nnbez	S45.7	Verletzung mehr Blutgefässe in Höhe Schulter u Oberarm
S20.81	Oberfl Verletz so u nnbez Teile Thorax, Schürfwunde	S45.8	Verletzung sonst Blutgefässe in Höhe Schulter u Oberarm
S20.88	Oberfl Verletzung sonst u nnbez Teile Thorax, sonstige	S45.9	Verletzung nnbez Blutgefäss in Höhe Schulter u Oberarm
S21.0	Offene Wunde Mamma [Brustdrüse]	S47	Zerquetschung, Schulter Oberarm
S21.1	Offene Wunde vordere Thoraxwand	S48.0	Traumatische Amputation im Schultergelenk
S21.2	Offene Wunde hintere Thoraxwand	S48.1	Traumatische Amputation zwischen Schulter Ellenbogen
S21.7	Multiple offene Wunden Thoraxwand	S48.9	Traumatische Amputation Schulter u Oberarm, Höhe nnbez
S21.80	Nnbez offene Wunde sonstiger Teile Thorax	S49.7	Multiple Verletzungen, Schulter u Oberarm
S21.9	Offene Wunde Thorax, Teil nnbez	S49.8	Sonst nbez Verletzungen, Schulter u Oberarm

S49.9	Nnbez Verletzung Schulter u Oberarm	S75.2	Verletz V saphena magna, in Höhe Hüfte u Oberschenkel
S50.0	Prellung Ellenbogen	S75.7	Verletz mehr Blutgefässe, in Höhe Hüfte u Oberschenkel
S50.1	Prellung sonst u nnbez Teile Unterarm	S75.8	Verletz sonst Blutgefässe, in Höhe Hüfte u Oberschenkel
S50.7	Multiple oberflächliche Verletzungen Unterarm	S75.9	Verletz nnbez Blutgefäss, in Höhe Hüfte u Oberschenkel
S50.81	Sonstige oberflächliche Verletzung Unterarm, Schürfwunde	S77.0	Zerquetschung Hüfte
S50.88	Sonstige oberflächliche Verletzung Unterarm, sonstige	S77.1	Zerquetschung Oberschenkel
S50.9	Oberflächliche Verletzung Unterarm, nnbez	S77.2	Zerquetschung m Beteiligung Hüfte Oberschenkel
S51.0	Offene Wunde Ellenbogen	S78.0	Traumatische Amputation im Hüftgelenk
S51.7	Multiple offene Wunden Unterarm	S78.1	Traumatische Amputation zwischen Hüfte u Knie
S51.80	Nnbez offene Wunde sonstiger Teile des Unterarmes	S78.9	Traumatische Amputation an Hüfte OS, Höhe nnbez
S51.9	Offene Wunde Unterarm, Teil nnbez	S79.7	Multiple Verletzung Hüfte Oberschenkel
S55.0	Verletzung A ulnaris, in Höhe Unterarm	S79.8	Sonst nbez Verletzung Hüfte Oberschenkel
S55.1	Verletzung A radialis, in Höhe Unterarm	S79.9	Nnbez Verletzung Hüfte Oberschenkel
S55.2	Verletzung von Venen, in Höhe Unterarm	S80.0	Prellung Knie
S55.7	Verletzung mehrerer Blutgefässe, in Höhe Unterarm	S80.1	Prellung sonst u nnbez Teile Unterschenkel
S55.8	Verletzung sonst Blutgefässe, in Höhe Unterarm	S80.7	Multiple oberflächliche Verletzungen Unterschenkel
S55.9	Verletzung eines nnbez Blutgefässes, in Höhe Unterarm	S80.81	Sonst oberfl Verletzung Unterschenkel, Schürfwunde
S57.0	Zerquetschung, Ellenbogen	S80.88	Sonst oberfl Verletzung Unterschenkel, sonstige
S57.8	Zerquetschung, sonstiger Teile Unterarm	S80.9	Oberflächliche Verletzung Unterschenkel, nnbez
S57.9	Zerquetschung Unterarm, Teil nnbez	S81.0	Offene Wunde Knie
S58.0	Traumatische Amputation im Ellenbogengelenk	S81.7	Multiple offene Wunden Unterschenkel
S58.1	Traumatische Amputation zw Ellenbogen u Handgelenk	S81.80	Nnbez offene Wunde sonstiger Teile Unterschenkel
S58.9	Traumatische Amputation am Unterarm, Höhe nnbez	S81.9	Offene Wunde Unterschenkel, Teil nnbez
S59.7	Multiple Verletzungen Unterarm	S85.0	Verletzung A poplitea
S59.8	Sonstige nbez Verletzungen Unterarm	S85.1	Verletzung A tibialis (anterior) (posterior)
S59.9	Nnbez Verletzung Unterarm	S85.2	Verletzung A peronea
S60.0	Prellung ein/mehr Finger oh Schädigung Nagel	S85.3	Verletzung V saphena magna in Höhe Unterschenkel
S60.1	Prellung ein/mehr Finger m Schädigung Nagel	S85.4	Verletzung V saphena parva in Höhe Unterschenkel
S60.2	Prellung, sonst Teile Handgelenk Hand	S85.5	Verletzung V poplitea
S60.7	Multiple oberflächliche Verletzung Handgelenk u Hand	S85.7	Verletzung mehr Blutgefässe in Höhe Unterschenkel
S60.81	So oberfl Verletz Handgelenk u Hand, Schürfwunde	S85.8	Verletzung sonst Blutgefässe in Höhe Unterschenkel
S60.88	Sonstige oberflächl Verletzung Handgelenk Hand, sonst	S85.9	Verletzung nnbez Blutgefäss in Höhe Unterschenkel
S60.9	Oberflächliche Verletzung Handgelenk u Hand, nnbez	S87.0	Zerquetschung Knie
S61.0	Offene Wunde ein/mehr Finger oh Schädigung Nagel	S87.8	Zerquetschung sonst u nnbez Teile Unterschenkel
S61.1	Offene Wunde ein/mehr Finger m Schädigung Nagel	S88.0	Traumatische Amputation im Kniegelenk
S61.7	Multiple offene Wunden Handgelenk u Hand	S88.1	Traumatische Amputation zw Knie oberem Sprunggelenk
S61.80	Nnbez offene Wunde sonst Teile Handgelenk u Hand	S88.9	Traumatische Amputation am Unterschenkel, Höhe nnbez
S61.9	Offene Wunde Handgelenk u Hand, Teil nnbez	S89.7	Multiple Verletzungen Unterschenkel
S65.0	Verletzung A ulnaris, in Höhe Handgelenk u Hand	S89.8	Sonstige nbez Verletzungen Unterschenkel
S65.1	Verletzung A radialis, in Höhe Handgelenk u Hand	S89.9	Nnbez Verletzung Unterschenkel
S65.2	Verletzung Gefässe Arcus palmaris superficialis	S90.0	Prellung Knöchelregion
S65.3	Verletzung Gefässe Arcus palmaris profundus	S90.1	Prellung ein/mehr Zehen oh Schädigung Nagel
S65.4	Verletzung ein/mehr Blutgefässe, Daumen	S90.2	Prellung ein/mehr Zehen m Schädigung Nagel
S65.5	Verletzung ein/mehr Blutgefässe, sonst Finger	S90.3	Prellung sonstiger u nnbez Teile d Fuss
S65.7	Verletzung mehr Blutgefässe in Höhe Handgelenk u Hand	S90.7	Multiple oberflächliche Verletz Knöchelregion Fuss
S65.8	Verletzung sonst Blutgefässe in Höhe Handgelenk u Hand	S90.81	Sonst oberfl Verletz Knöchelregion Fuss, Schürfwunde
S65.9	Verletzung nnbez Blutgefäss im Ber Handgelenk u Hand	S90.88	Sonst oberflächl Verletzung Knöchelregion Fuss, sonst
S67.0	Zerquetschung Daumen ein/mehr sonstiger Finger	S90.9	Oberflächliche Verletzung Knöchelregion Fuss, nnbez
S67.8	Zerquetschung sonst u nnbez Teile Handgelenk Hand	S91.0	Offene Wunde Knöchelregion
S68.0	Traumatische Amputation Daumen (komplett) (partiell)	S91.1	Offene Wunde ein/mehr Zehen oh Schädigung Nagel
S68.1	Traumat Amput so einzel Finger (komplett) (partiell)	S91.2	Offene Wunde ein/mehr Zehen m Schädigung Nagel
S68.2	Isol traumat Amputat zwei/mehr Finger (komplett) (partiell)	S91.3	Offene Wunde sonstiger Teile Fuss
S68.3	Komb traumat Amput (Teile) ein/mehr Fing and T HdGel/Hd	S91.7	Multiple offene Wunden Knöchelregion Fuss
S68.4	Traumatische Amputation Hand, in Höhe Handgelenk	S91.80	Off Wunde sonst Teil Knöchelreg/Fuss
S68.8	Traumatische Amputation sonst Teile Handgelenk Hand	S95.0	Verletzung A dorsalis pedis
S68.9	Traumatische Amputation an Handgelenk Hand, Höhe nnbez	S95.1	Verletzung A plantaris pedis
S69.7	Multiple Verletzung Handgelenk Hand	S95.2	Verletzung Venen Fussrücken
S69.8	Sonst nbez Verletzung Handgelenk Hand	S95.7	Verletz mehr Blutgefässe in Höhe Knöchel Fuss
S69.9	Nnbez Verletzung Handgelenk Hand	S95.8	Verletz sonst Blutgefässe in Höhe Knöchel Fuss
S70.0	Prellung Hüfte	S95.9	Verletz eines nnbez Blutgefässes in Höhe Knöchel Fuss
S70.1	Prellung Oberschenkel	S97.0	Zerquetschung OSG
S70.7	Multiple oberflächliche Verletzung Hüfte OS	S97.1	Zerquetschung ein/mehr Zehen
S70.81	Sonst oberflächl Verletzung Hüfte u OS, Schürfwunde	S97.8	Zerquetschung sonst Teile OSG Fuss
S70.88	Sonst oberflächliche Verletzung Hüfte u OS, sonstige	S98.0	Traumatische Amputation Fuss in Höhe OSG
S71.0	Offene Wunde Hüfte	S98.1	Traumatische Amputation einzelne Zehe
S71.1	Offene Wunde Oberschenkel	S98.2	Traumatische Amputation von zwei od mehr Zehen
S71.7	Multiple offene Wunden Hüfte u OS	S98.3	Traumatische Amputation sonst Teile Fuss
S71.80	Offene Wunde sonst u nnbez Teile Beckengürtel	S98.4	Traumatische Amputation am Fuss, Höhe nnbez
S75.0	Verletzung A femoralis	S99.7	Multiple Verletzung Knöchelregion Fuss
S75.1	Verletzung V femoralis, in Höhe Hüfte Oberschenkel	S99.8	Sonst nbez Verletzung Knöchelregion Fuss

S99.9	Nnbez Verletzung Knöchelregion Fuss	T09.1	Offene Wunde des Rumpfes, Höhe nnbez
T00.0	Oberfl Verletzung mit Beteiligung von Kopf u Hals	T09.6	Traumatische Amputation Rumpf, Höhe nnbez
T00.1	Oberfl Verletz m Bet Thorax u Abd/LumbosakrGeg/Becken	T09.8	Sonst nbez Verletzungen Rumpf, Höhe nnbez
T00.2	Oberfl Verletz m Bet mehr Regionen obere Extremität(en)	T09.9	Nnbez Verletzung Rumpf, Höhe nnbez
T00.3	Oberfl Verletz m Bet mehr Regionen untere Extremität(en)	T11.00	Oberfl Verletz obere Extremität, Höhe nnbez, VerletzArt nnbez
T00.6	Oberfl Verletz m Bet mehr Reg obere/untere Extremitäten	T11.01	Oberfl Verletz ob Extremität, Höhe nnbez, Schürfwunde
T00.8	Oberfl Verletz m Bet so Kombinat von Körperregionen	T11.02	Oberfl Verletz ob Extr, Höhe nnbez, Blasenbild (nichttherm)
T00.9	Multiple oberflächliche Verletzungen, nnbez	T11.03	Insektenbiss/-stich (ungiftig) obere Extremität, Höhe nnbez
T01.0	Offene Wunde m Beteiligung von Kopf u Hals	T11.04	Oberfl FK (Splitter) obere Extremität, Höhe nnbez
T01.1	Off Wunden m Bet Thorax u Abd/LumbosakrGeg/Becken	T11.05	Oberfl Verletz obere Extremität, Höhe nnbez, Prellung
T01.2	Offene Wunden m Bet mehr Regionen obere Extremität(en)	T11.08	Oberfl Verletz obere Extremität, Höhe nnbez, sonst
T01.3	Offene Wunden m Bet mehr Regionen untere Extremität(en)	T11.1	Offene Wunde obere Extremität, Höhe nnbez
T01.6	Offene Wunden m Bet mehr Reg obere/untere Extremitäten	T11.4	Verletzung nnbez Blutgefäss obere Extremität, Höhe nnbez
T01.8	Offene Wunden an sonst Kombinat von Körperregionen	T11.6	Traumatische Amputation obere Extremität, Höhe nnbez
T01.9	Multiple offene Wunden, nnbez	T11.8	Sonst nbez Verletzungen obere Extremität, Höhe nnbez
T02.40	Fx m Betteilg mehr Reg beider ob Extremität, geschl od onA	T11.9	Nnbez Verletzung obere Extremität, Höhe nnbez
T02.41	Frakturen m Bet mehr Reg beider ob Extremitäten, offen	T13.00	Oberfl Verletz untere Extremität, Höhe nnbez, VerletzArt nnbez
T02.50	Fx m Bet mehr Reg beider unt Extremitäten, geschl od onA	T13.01	Oberfl Verletz untere Extremität, Höhe nnbez, Schürfwunde
T02.51	Frakturen m Bet mehr Reg beider unt Extremitäten, offen	T13.02	Blasenbildung (nichttherm) untere Extremität, Höhe nnbez
T02.60	Fx m Bet mehr Reg obere/untere Extr, geschl od onA	T13.03	Insektenbiss/-stich (ungiftig) untere Extremität, Höhe nnbez
T02.61	Fx m Bet mehr Reg obere/untere Extr, offen	T13.04	Oberfl FK (Splitter) untere Extremität, Höhe nnbez
T02.70	Fx m Bet Thor Lumbos Extr od Thor Beck Extr, geschl/onA	T13.05	Oberfl Verletz untere Extremität, Höhe nnbez, Prellung
T02.71	Fx m Bet Thor Lumbos Extr od Thor Beck Extr, offen	T13.08	Oberfl Verletz untere Extremität, Höhe nnbez, sonst
T04.0	Zerquetschungen m Beteiligung von Kopf u Hals	T13.1	Offene Wunde untere Extremität, Höhe nnbez
T04.1	Zerquetsch m Bet Thor Abd, Thor Lumbos od Thor Becken	T13.4	Verletz nnbez Blutgefäss untere Extremität, Höhe nnbez
T04.2	Zerquetsch m Bet mehr Regionen obere Extremität(en)	T13.6	Traumatische Amputation untere Extremität, Höhe nnbez
T04.3	Zerquetsch m Bet mehr Regionen untere Extremität(en)	T13.8	Sonst nbez Verletzungen untere Extremität, Höhe nnbez
T04.4	Zerquetsch m Bet mehr Reg obere/untere Extremitäten	T13.9	Nnbez Verletzung untere Extremität, Höhe nnbez
T04.7	Zerquetsch m Bet Th/Abd/Ex, Th/Lumbos/Extr od Th/Be/Ex	T14.00	Oberfl Verletz an nnbez Körperregion, VerletzArt nnbez
T04.8	Zerquetsch m Bet sonst Kombinat von Körperregionen	T14.01	Oberfl Verletz an nnbez Körperregion, Schürfwunde
T04.9	Multiple Zerquetschungen, nnbez	T14.02	Oberfl Verletz an nnbez Körperregion, Blasenbild (nichttherm)
T05.0	Traumatische Amputation beider Hände	T14.03	Oberfl Verletz an nnbez Körperreg, Insektenbiss/-stich (ungift)
T05.1	Traumat Amput Hand u and Arm [jede Höhe, ausg Hand]	T14.04	Oberfl Fremdkörper (Splitter) an nnbez Körperregion
T05.2	Traumatische Amputation beider Arme [jede Höhe]	T14.05	Oberfl Verletz an nnbez Körperregion, Prellung
T05.3	Traumatische Amputation beider Füße	T14.08	Oberfl Verletz an nnbez Körperregion, sonst
T05.4	Traumat Amputat Fuss u and Bein [jede Höhe, ausg Fuss]	T14.1	Offene Wunde an einer nnbez Körperregion
T05.5	Traumatische Amputation beider Beine [jede Höhe]	T14.5	Verletzung ein/mehr Blutgefässe an nnbez Körperregion
T05.6	Traumat Amputat Arme Beine, in jed Kombinat [jed Höhe]	T14.7	Zerquetsch u traumatische Amputation nnbez Körperregion
T05.8	Traumat Amputat m Bet so Kombinat von Körperregionen	T14.8	Sonst Verletzungen nnbez Körperregion
T05.9	Multiple traumatische Amputationen, nnbez	T14.9	Verletzung, nnbez
T06.3	Verletzung Blutgefässe m Bet mehr Körperregionen	T78.0	Anaphylaktischer Schock d Nahrungsmittelunverträglichkeit
T06.5	Verletz m Bet intrathor/-abd Org od intrathor u Beckenorg	T78.2	Anaphylaktischer Schock, nnbez
T06.8	Sonst nbez Verletzungen m Bet mehrerer Körperregionen	T78.3	Angioneurotisches Ödem
T07	Nnbez multiple Verletzungen	T78.4	Allergie, nnbez
T09.00	Oberfl Verletz Rumpf, Höhe nnbez, VerletzArt nnbez	T80.5	Anaphylaktischer Schock d Serum
T09.01	Oberfl Verletz des Rumpfes, Höhe nnbez, Schürfwun	T80.6	Sonstige Serumreaktionen
T09.02	Oberfl Verletz Rumpf, Höhe nnbez, Blasenbild (nichttherm)	T88.6	Anaph Schock, unerw NW indik-ger AM/Drog b ordn Verabr
T09.03	Oberfl Verletz Rumpf, Höhe nnbez, Insektenbiss/-stich (ungift)	T89.00	Komplikationen offene Wunde, nnbez
T09.04	Oberfl Verletz Rumpf, Höhe nnbez, oberfl FK (Splitter)	T89.01	Komplikationen offene Wunde, FK (m/oh Infektion)
T09.05	Oberfl Verletz Rumpf, Höhe nnbez, Prellung	T89.02	Komplikationen offene Wunde, Infektion
T09.08	Oberfl Verletz Rumpf, Höhe nnbez, sonst	T89.03	Komplikationen offene Wunde, sonst

ADRG X62**Vergiftungen / Toxische Wirkungen von Drogen, Medikamenten und anderen Substanzen oder Folgen einer medizinischen Behandlung**

Hauptdiagnose in Tabelle X62-1 oder Hauptdiagnose in Tabelle X62-2

DRG X62Z**Vergiftungen / Toxische Wirkungen von Drogen, Medikamenten und anderen Substanzen oder Folgen einer medizinischen Behandlung****Hauptdiagnose X62-1**

T36.0	Vergiftung, Penizilline	T36.6	Vergiftung, Rifamycine
T36.1	Vergiftung, Cephalosporine/and ss-Laktam-Antibiotika	T36.7	Vergiftung, Antimykotika b systemischer Anwendung
T36.2	Vergiftung, Chloramphenicol-Gruppe	T36.8	Vergiftung, sonst systemisch wirkende Antibiotika
T36.3	Vergiftung, Makrolide	T36.9	Vergiftung, systemisch wirkendes Antibiotikum, nnbez
T36.4	Vergiftung, Tetracykline	T37.0	Vergiftung, Sulfonamide
T36.5	Vergiftung, Aminoglykoside	T37.1	Vergiftung, antimykobakterielle Arzneimittel

T37.2	Vergiftung, Antimalariamittel u AM gg and Blutprotozoen	T45.3	Vergiftung, Enzyme, aonkl
T37.3	Vergiftung, sonstige Antiprotozoika	T45.4	Vergiftung, Eisen u dessen Verbindungen
T37.4	Vergiftung, Anthelminthika	T45.5	Vergiftung, Antikoaganzien
T37.5	Vergiftung, Virostatika	T45.6	Vergiftung, Fibrinolytika u Fibrinolyse-Hemmer
T37.8	Vergiftung, so nbez system wirk Antiinfektiva u Antiparasitika	T45.7	Vergift, Antikoagul-Antagonist, Vit K u sonst Koagulanzen
T37.9	Vergiftung, system wirk Antiinfektiv u Antiparasitikum, nnbez	T45.8	Vergift, sonst prim syst u auf Blut wirk Mittel, aonkl
T38.0	Vergiftung, Glukokortikoide u synthetische Analoga	T45.9	Vergift, prim systemisch u auf Blut wirk Mittel, nnbez
T38.1	Vergiftung, Schilddrüsenhormone u Ersatzstoffe	T46.0	Vergift, Herzglykoside u Arzneimittel m ähnlicher Wirkung
T38.2	Vergiftung, Thyreostatika	T46.1	Vergiftung, Kalziumantagonisten
T38.3	Vergift, Insulin u orale blutzuckersenk Arzneim [Antidiab]	T46.2	Vergiftung, sonst Antiarrhythmika, aonkl
T38.4	Vergiftung, orale Kontrazeptiva	T46.3	Vergiftung, Koronardilatoren, aonkl
T38.5	Vergiftung, sonstige Östrogene u Gestagene	T46.4	Vergift, Angiotens-KonversEnzym-Hemmer [ACE-Hemmer]
T38.6	Vergift, Antigonadotrop, Antiöstrogen u Antiandrogen, aonkl	T46.5	Vergiftung, sonst Antihypertensiva, aonkl
T38.7	Vergiftung, Androgene u verwandte Anabolika	T46.6	Vergift, Antihyperlipidämika u Arzneim gg Arteriosklerose
T38.8	Vergift, sonst u nnbez Hormone u synthet Ersatzstoffe	T46.7	Vergiftung, periphere Vasodilatoren
T38.9	Vergiftung, sonst u nnbez Hormon-Antagonisten	T46.8	Vergiftung, Antivarikosa, einschl Verödungsmittel
T39.0	Vergiftung, Salizylate	T46.9	Vergift, so u nnbez prim auf Herz-Kreislaufsystem wirk Mittel
T39.1	Vergiftung, 4-Aminophenol-Derivate	T47.0	Vergiftung, Histamin-H2-Rezeptorenblocker
T39.2	Vergiftung, Pyrazolon-Derivate	T47.1	Vergiftung, sonst Antazida u Magensekretionshemmer
T39.3	Vergiftung, sonst nichtsteroidale Antiphlogistika [NSAID]	T47.2	Vergiftung, stimulierende Laxanzien
T39.4	Vergiftung, Antirheumatika, aonkl	T47.3	Vergiftung, salinische u osmotische Laxanzien
T39.8	Vergift, so nichtopioidhalt Analgetika u Antipyretika, aonkl	T47.4	Vergiftung, sonstige Laxanzien
T39.9	Vergift nichtopioidhalt Analget/Antipyret/Antirheumat, nnbez	T47.5	Vergiftung, Digestiva
T40.0	Vergiftung, Opium	T47.6	Vergiftung, Antidiarrhoika
T40.1	Vergiftung, Heroin	T47.7	Vergiftung, Emetika
T40.2	Vergiftung, sonstige Opioide	T47.8	Vergift, sonst primär auf Magen-Darmtrakt wirk Mittel
T40.3	Vergiftung, Methadon	T47.9	Vergift, primär auf Magen-Darmtrakt wirk Arzneim, nnbez
T40.4	Vergiftung, sonstige synthetische Betäubungsmittel	T48.0	Vergift, Oxytozin [Ocytocin] u ähnlich wirk Wehenmittel
T40.5	Vergiftung, Kokain	T48.1	Vergiftung, Muskelrelaxanzien [neuromuskuläre Blocker]
T40.6	Vergiftung, sonstige u nnbez Betäubungsmittel	T48.2	Vergiftung, so u nnbez, primär auf Muskulatur wirk Mittel
T40.7	Vergiftung, Cannabis (-Derivate)	T48.3	Vergiftung, Antitussiva
T40.8	Vergiftung, Lysergid [LSD]	T48.4	Vergiftung, Expektoranzien
T40.9	Vergiftung, sonst u nnbez Psychodysleptika [Halluzinogene]	T48.5	Vergiftung, Arzneimittel gg ErkältungskH
T41.0	Vergiftung, Inhalationsanästhetika	T48.6	Vergiftung, Antiasthmata, aonkl
T41.1	Vergiftung, Intravenöse Anästhetika	T48.7	Vergift, sonst u nnbez primär auf das Atmungssyst wirk Mittel
T41.2	Vergiftung, sonst u nnbez Allgemeinanästhetika	T49.0	Vergift Antimykot/Antiinfekt/Antiphlog z lok Anwend, aonkl
T41.3	Vergiftung, Lokalanästhetika	T49.1	Vergiftung, Antipruriginosa
T41.4	Vergiftung, Anästhetikum, nnbez	T49.2	Vergift, Adstringenzien u Detergenzien zur lokalen Anwend
T41.5	Vergiftung, therapeutische Gase	T49.3	Vergift hauterweich, -pflege [Demulzenzien] u -schütz Mittel
T42.0	Vergiftung, Hydantoin-Derivate	T49.4	Vergift Keratolyt, Keratoplast u so AM u Präp zur Haarbeh
T42.1	Vergiftung, Iminostilbene	T49.6	Vergift, in HNO-Heilkunde angewend Arzneimittel u Präp
T42.2	Vergiftung, Succinimide und Oxazolidine	T49.7	Vergiftung, Dentalpharmaka b topischer Anwendung
T42.3	Vergiftung, Barbiturate	T49.8	Vergiftung, sonst Mittel zur topischen Anwendung
T42.4	Vergiftung, Benzodiazepine	T49.9	Vergiftung, Mittel zur topischen Anwendung, nnbez
T42.5	Vergiftung, gemischte Antiepileptika, aonkl	T50.0	Vergiftung, Mineralokortikoide u deren Antagonisten
T42.6	Vergiftung, sonst Antiepileptika, Sedativa u Hypnotika	T50.1	Vergiftung, Schleifendiuretika [High-ceiling-Diuretika]
T42.7	Vergiftung, Antiepileptika, Sedativa u Hypnotika, nnbez	T50.2	Vergift, Carboanhydr-Hemm Benzothiadiaz-Deriv and Diuret
T42.8	Vergift, Antiparkinsonm u and zentral wirk Muskelrelax	T50.3	Vergift, auf Elektrolyt-, Kalorien- u Wasserhaush wirk Mittel
T43.0	Vergiftung, tri- u tetrazyklische Antidepressiva	T50.4	Vergiftung, auf Harnsäurestoffwechsel wirkend AM
T43.1	Vergiftung, Monoaminoxidase-hemmende Antidepressiva	T50.5	Vergiftung, Appetitzügler
T43.2	Vergiftung, sonst u nnbez Antidepressiva	T50.6	Vergiftung, Antidote u Chelatbildner, aonkl
T43.3	Vergift, Antipsychotika u Neuroleptika Phenothiazin-Basis	T50.7	Vergiftung, Analeptika u Opioid-Rezeptor-Antagonisten
T43.4	Vergift, Neuroleptika Butyrophenon- u Thioxanthen-Basis	T50.8	Vergiftung, Diagnostika
T43.5	Vergiftung, sonst u nnbez Antipsychotika u Neuroleptika	T50.9	Vergiftung so u nnbez AM, Drogen u biol akt Substanzen
T43.6	Vergiftung, Psychostimulanzien m Missbrauchspotential	T51.0	Toxische Wirkung, Äthanol
T43.8	Vergiftung, sonstige psychotrope Substanzen, aonkl	T51.1	Toxische Wirkung, Methanol
T43.9	Vergiftung, Psychotrope Substanz, nnbez	T51.2	Toxische Wirkung, 2-Propanol
T44.0	Vergiftung, Cholinesterase-Hemmer	T51.3	Toxische Wirkung, Fuselöl
T44.1	Vergiftung, sonst Parasympathomimetika [Cholinergika]	T51.8	Toxische Wirkung, sonstige Alkohole
T44.2	Vergiftung, Ganglienblocker, aonkl	T51.9	Toxische Wirkung, Alkohol, nnbez
T44.3	Vergiftung, sonst Parasymplytika/Spasmolytika, aonkl	T52.0	Toxische Wirkung, Erdölprodukte
T44.4	Vergiftung, Vorw Alpha-Rezeptoren-Stimulanzien, aonkl	T52.1	Toxische Wirkung, Benzol
T44.5	Vergiftung, Vorw Beta-Rezeptoren-Stimulanzien, aonkl	T52.2	Toxische Wirkung, Benzol-Homologe
T44.6	Vergiftung, Alpha-Rezeptorenblocker, aonkl	T52.3	Toxische Wirkung, Glykole
T44.7	Vergiftung, Beta-Rezeptorenblocker, aonkl	T52.4	Toxische Wirkung, Ketone
T44.8	Vergiftung, zentral wirk u adrenerge Neuronenblocker, aonkl	T52.8	Toxische Wirkung, sonst organische Lösungsmittel
T44.9	Vergiftung so u nnbez, prim auf auton Nervensyst wirk AM	T52.9	Toxische Wirkung, organisches Lösungsmittel, nnbez
T45.0	Vergiftung, Antiallergika u Antiemetika	T53.0	Toxische Wirkung, Tetrachlorkohlenstoff
T45.1	Vergiftung, Antineoplastika u Immunsuppressiva	T53.1	Toxische Wirkung, Chloroform
T45.2	Vergiftung, Vitamine, aonkl	T53.2	Toxische Wirkung, Trichloräthylen

T53.3	Toxische Wirkung, Tetrachloräthylen	T60.2	Toxische Wirkung, sonstige Insektizide
T53.4	Toxische Wirkung, Dichlormethan	T60.3	Toxische Wirkung, Herbizide u Fungizide
T53.5	Toxische Wirkung, Fluorchlorkohlenwasserstoffe [FCKW]	T60.4	Toxische Wirkung, Rodentizide
T53.6	Tox Wirk, so halogenierte aliphatische Kohlenwasserstoffe	T60.8	Toxische Wirkung, sonst Schädlingsbekämpfungsmittel
T53.7	Tox Wirk, so halogenierte aromatische Kohlenwasserstoffe	T60.9	Toxische Wirkung, Schädlingsbekämpfungsmittel, nnbez
T53.9	Tox Wirk halogen aliphatisch/aromat Kohlenwasserstoffe, nnbez	T61.0	Ciguatera-Fischvergiftung
T54.0	Toxische Wirkung, Phenol u dessen Homologe	T61.1	Scombroid-Fischvergiftung
T54.1	Toxische Wirkung, sonst ätzende organische Verbindungen	T61.2	Sonst Vergiftung d Fische u Schalentiere
T54.2	Toxisch Wirkung, ätzende Säuren u säureähnliche Subst	T61.8	Toxische Wirkung sonst essbarer Meerestiere
T54.3	Toxische Wirkung, Ätzalkalien u alkaliähnliche Subst	T61.9	Toxische Wirkung nnbez essbares Meerestier
T54.9	Toxische Wirkung, ätzende Substanz, nnbez	T62.0	Toxische Wirkung, verzehrte Pilze
T55	Toxische Wirkung von Seifen u Detergenzien	T62.1	Toxische Wirkung, verzehrte Beeren
T56.1	Toxische Wirkung, Quecksilber u dessen Verbindungen	T62.2	Tox Wirk, sonst verzehrte Pflanze(n) od Teil(e) davon
T56.2	Toxische Wirkung, Chrom u dessen Verbindungen	T62.8	Tox Wirk so nbez schädlich Subst, m Nahrung aufgenommen
T56.3	Toxische Wirkung, Cadmium u dessen Verbindungen	T62.9	Tox Wirk schädlich Substanz, m Nahrung aufgenommen, nnbez
T56.4	Toxische Wirkung, Kupfer u dessen Verbindungen	T63.0	Toxische Wirkung, Schlangengift
T56.5	Toxische Wirkung, Zink u dessen Verbindungen	T63.1	Toxische Wirkung, Gift andr Reptilien
T56.6	Toxische Wirkung, Zinn u dessen Verbindungen	T63.2	Toxische Wirkung, Skorpiongift
T56.7	Toxische Wirkung, Beryllium u dessen Verbindungen	T63.3	Toxische Wirkung, Spinnengift
T56.8	Toxische Wirkung, sonstige Metalle	T63.4	Toxische Wirkung, Gift sonstiger Arthropoden
T56.9	Toxische Wirkung, Metall, nnbez	T63.5	Toxische Wirkung d Kontakt m Fischen
T57.0	Toxische Wirkung, Arsen u dessen Verbindungen	T63.6	Toxische Wirkung d Kontakt m sonst Meerestieren
T57.1	Toxische Wirkung, Phosphor u dessen Verbindungen	T63.8	Toxische Wirkung d Kontakt m sonst giftigen Tieren
T57.2	Toxische Wirkung, Mangan u dessen Verbindungen	T63.9	Toxische Wirkung d Kontakt m nnbez giftigen Tier
T57.3	Toxische Wirkung, Blausäure	T64	Tox Wirk Aflatoxin u so Mykotoxin in kontamin Lebensm
T57.8	Toxische Wirkung, sonst nbez anorganische Substanzen	T65.0	Toxische Wirkung, Zyaniide
T57.9	Toxische Wirkung, Anorganische Substanz, nnbez	T65.1	Toxische Wirkung, Strychnin u dessen Salze
T58	Toxische Wirkung von Kohlenmonoxid	T65.2	Toxische Wirkung, Tabak und Nikotin
T59.0	Toxische Wirkung, Stickstoffoxide	T65.3	Tox Wirk, Nitro- u Aminoderivate von Benzol u Homologen
T59.1	Toxische Wirkung, Schwefeldioxid	T65.4	Toxische Wirkung, Schwefelkohlenstoff
T59.2	Toxische Wirkung, Formaldehyd	T65.5	Tox Wirk Glyceroltrinitrat, Sauerstoffsäure Stickst/Ester
T59.3	Toxische Wirkung, Tränengas	T65.6	Toxische Wirkung, Farben u Farbstoffe, aonkl
T59.4	Toxische Wirkung, Chlorgas	T65.8	Toxische Wirkung sonstiger nbez Substanzen
T59.5	Toxische Wirkung, Fluorgas u Fluorwasserstoff	T65.9	Toxische Wirkung nnbez Substanz
T59.6	Toxische Wirkung, Schwefelwasserstoff	T78.1	Sonstige Nahrungsmittelunverträglichkeit, aonkl
T59.7	Toxische Wirkung, Kohlendioxid	T78.8	Sonstige unerwünschte Nebenwirkungen, aonkl
T59.8	Tox Wirk, sonst nbez Gase, Dämpfe od sonst nbez Rauch	T78.9	Unerwünschte Nebenwirkung, nnbez
T59.9	Toxische Wirkung, Gase, Dämpfe od Rauch, nnbez	T88.5	Sonst Komplikationen infolge Anästhesie
T60.0	Tox Wirk, Organophosphat- u Carbamat-Insektizide	T88.7	Nnbez unerwünschte Nebenwirkung Arzneimittel od Droge
T60.1	Toxische Wirkung, Halogenierte Insektizide		

Hauptdiagnose X62-2

H95.9	KH Ohr u Warzenfortsatz nach med Massn, nnbez	T85.6	Mechan Komplik durch sonst nbez int Proth/Implant/Transplant
N98.1	Hyperstimulation Ovarien	T85.78	Infekt/entzündl Reakt durch so interne Proth/Implant/Transpl
N98.2	Komplik b versuch Einführ befrucht Ei nach In-vitro-Fertilis	T85.88	Sonst Komplik durch interne Proth/Implant/Transplant, aonkl
N98.3	Komplik b versuchter Implant Embryo b Embryotransfer	T85.9	Nnbez Komplik durch interne Proth/Implant/Transplant
N98.8	Sonst Komplik i Zus m künstlicher Befruchtung	T86.50	Durchblutungsstörung eines Hauttransplantates
N98.9	Komplik i Zus m künstlicher Befruchtung, nnbez	T86.51	Nekrose eines Hauttransplantates
N99.4	Peritoneale Adhäsionen im Becken n med Massn	T86.52	Verlust eines Hauttransplantates
N99.9	KH Urogenitalsystem n med Massn, nnbez	T86.59	Sonst u nnbez Versagen u Abstossung Hauttransplantat
T81.0	Blutung u Hämatom als Komplikation Eingriff, aonkl	T86.88	Versagen u Abstossung, so transplant Organe u Gewebe
T81.1	Schock während od als Folge Eingriff, aonkl	T86.9	Versagen u Abstossung, nnbez transplant Organ u Gewebe
T81.2	Versehentl Stich-/Risswunde während Eingriff, aonkl	T88.1	Sonst Komplik nach Impfung [Immunisierung], aonkl
T81.3	Aufreißen Operationswunde, aonkl	T88.3	Maligne Hyperthermie d Anästhesie
T81.5	FK, verseh nach Eingr in Körperhöhl/OPWunde zurückgebl	T88.4	Misslungene od schwierige Intubation
T81.6	Akut Rkt auf währ Eingriff verseh zurückgebl Fremdsbst	T88.8	So nbez Komplik b chirurg Eingriff u med Behandlung, aonkl
T81.8	Sonstige Komplikationen b Eingriffen, aonkl	T88.9	Komplik b chirurg Eingriff u med Behandlung, nnbez
T81.9	Nnbez Komplikation Eingriff		

ADRG X64

Andere Krankheit verursacht durch Verletzung, Vergiftung oder toxische Wirkung

Hauptdiagnose in Tabelle X64-1

DRG X64Z

Andere Krankheit verursacht durch Verletzung, Vergiftung oder toxische Wirkung

Hauptdiagnose X64-1

M10.10	Bleigicht, mehrere Lokalisationen	T67.1	Hitzesynkope
M10.11	Bleigicht Schulterregion	T67.2	Hitzekrampf
M10.12	Bleigicht Oberarm	T67.3	Hitzeerschöpfung d Wasserverlust
M10.13	Bleigicht Unterarm	T67.4	Hitzeerschöpfung d Salzverlust
M10.14	Bleigicht Hand	T67.5	Hitzeerschöpfung, nnbez
M10.15	Bleigicht Beckenregion/Oberschenkel	T67.6	Passagere Hitzeermüdung
M10.16	Bleigicht Unterschenkel	T67.7	Hitzeödem
M10.17	Bleigicht Knöchel/Fuss	T67.8	Sonstige Schäden d Hitze u Sonnenlicht
M10.18	Bleigicht, sonstige Lokalisation	T67.9	Schaden d Hitze u Sonnenlicht, nnbez
M10.19	Bleigicht, nnbez Lokalisationen	T68	Hypothermie
T33.0	Oberflächliche Erfrierung des Kopfes	T69.0	Kälte-Nässe-Schaden Hände od Füße
T33.1	Oberflächliche Erfrierung des Halses	T69.1	Frostbeulen
T33.2	Oberflächliche Erfrierung des Thorax	T69.8	Sonstige nbez Schäden d niedrige Temperatur
T33.3	Oberfl Erfrier Bauchdecke, Lumbosakralgegend u Becken	T69.9	Schaden d niedrige Temperatur, nnbez
T33.4	Oberflächliche Erfrierung des Armes	T70.2	Sonstige u nnbez Schäden d grosse Höhe
T33.5	Oberflächliche Erfrierung des Handgelenkes und der Hand	T70.3	Caissonkrankheit [Dekompressionskrankheit]
T33.6	Oberflächliche Erfrierung der Hüfte und des Oberschenkels	T70.4	Schäden d Hochdruckflüssigkeiten
T33.7	Oberflächliche Erfrierung des Knies und des Unterschenkels	T70.8	Sonstige Schäden d Luft- u Wasserdruck
T33.8	Oberflächliche Erfrierung der Knöchelregion und des Fusses	T70.9	Schaden d Luft- u Wasserdruck, nnbez
T33.9	Oberflächliche Erfrierung an sonst und nnbez Lokalisationen	T71	Erstickung
T34.0	Erfrierung mit Gewebsnekrose des Kopfes	T73.0	Schäden d Hunger
T34.1	Erfrierung mit Gewebsnekrose des Halses	T73.1	Schäden d Durst
T34.2	Erfrierung mit Gewebsnekrose des Thorax	T73.2	Erschöpf d Ausgesetztsein (ggü Witterungsunbilden)
T34.3	Erfrierung m Gewebsnekrose Bauchd, Lumbosakralgegend u Becken	T73.3	Erschöpfung d übermässige Anstrengung
T34.4	Erfrierung mit Gewebsnekrose des Armes	T73.8	Sonstige Schäden d Mangel
T34.5	Erfrierung mit Gewebsnekrose Handgelenk und Hand	T73.9	Schaden d Mangel, nnbez
T34.6	Erfrierung m Gewebsnekrose Hüfte und Oberschenkel	T75.0	Schäden d Blitzschlag
T34.7	Erfrierung m Gewebsnekrose Knie und Unterschenkel	T75.1	Ertrinken u nichttödliches Untertauchen
T34.8	Erfrierung m Gewebsnekrose Knöchelregion und Füsse	T75.2	Schäden d Vibration
T34.9	Erfrierung m Gewebsnekrose an sonst und nnbez Lok	T75.4	Schäden d elektrischen Strom
T35.0	Oberflächliche Erfrierung m Beteiligung mehrerer Körperreg	T75.8	Sonstige nbez Schäden d äussere Ursachen
T35.1	Erfrierung m Gewebsnekrose m Beteiligung mehr Körperreg	T79.2	Traumatisch bedingte sekund od rezidiv Blutung
T35.2	Nnbez Erfrierung des Kopfes und des Halses	T79.4	Traumatischer Schock
T35.3	Nnbez Erfrier Thorax, Abdomen, Lumbosakralgegend u Becken	T79.8	Sonstige Frühkomplikationen Trauma
T35.4	Nnbez Erfrierung der oberen Extremität	T79.9	Nnbez Frühkomplikation Trauma
T35.5	Nnbez Erfrierung der unteren Extremität	T88.2	Schock d Anästhesie
T35.6	Nnbez Erfrierung mit Beteiligung mehrerer Körperregionen	Z04.1	Untersuchung u Beobachtung nach Transportmittelunfall
T35.7	Nnbez Erfrierung an nicht näher bezeichneten Lokalisationen	Z04.2	Untersuchung u Beobachtung nach Arbeitsunfall
T56.0	Toxische Wirkung, Blei u dessen Verbindungen	Z04.3	Untersuchung u Beobachtung nach and Unfall
T66	Nnbez Schäden d Strahlung	Z04.5	Untersuchung u Beobachtung nach d Person zugefügt Verletz
T67.0	Hitzschlag u Sonnenstich		

ADRGs 901, 902**OR-Prozeduren ohne Bezug**

OR-Prozeduren ohne Bezug

DRGs 901A, 901B, 901C, 901D, 902Z

MDC 22

Verbrennungen

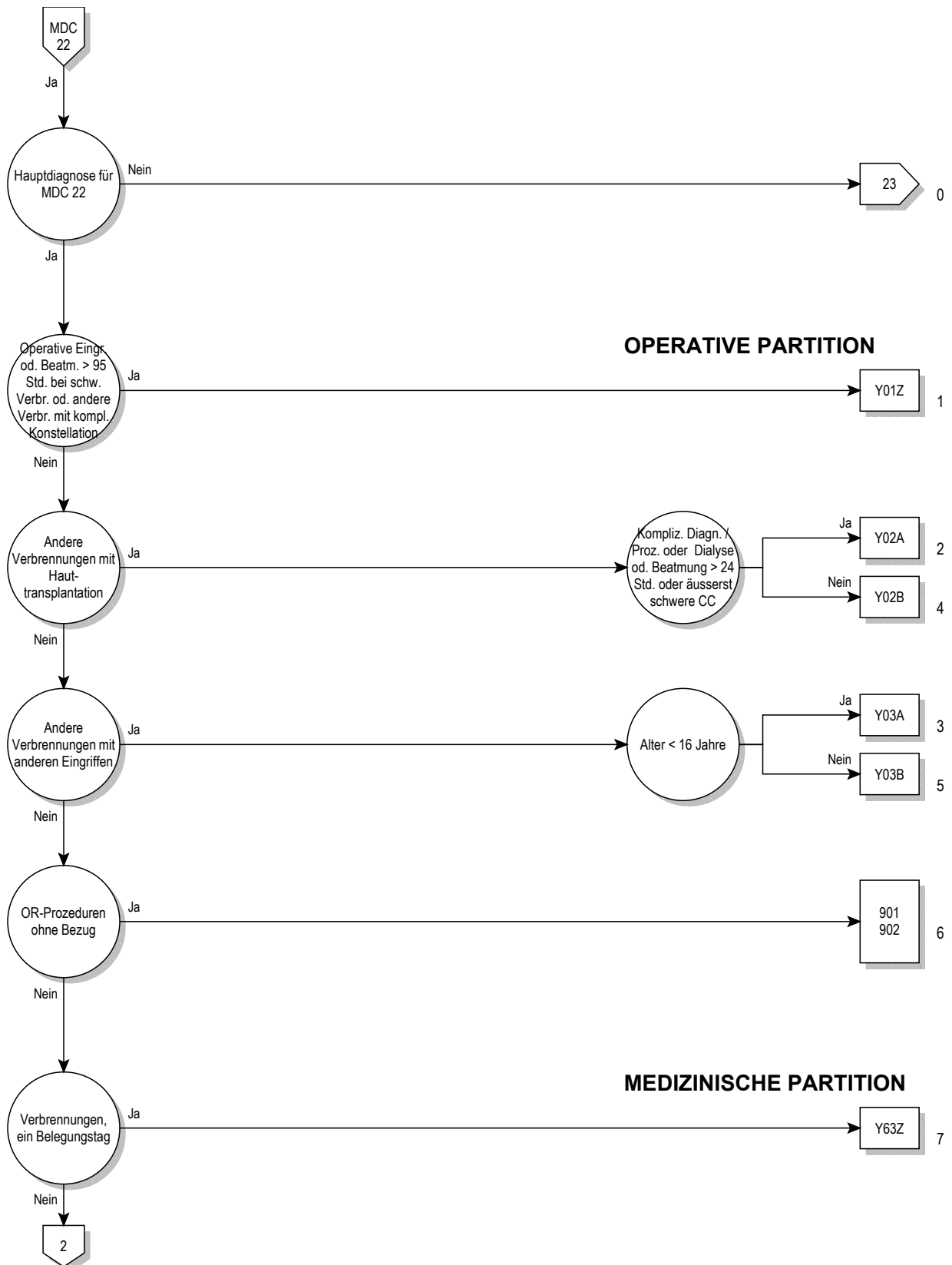

22

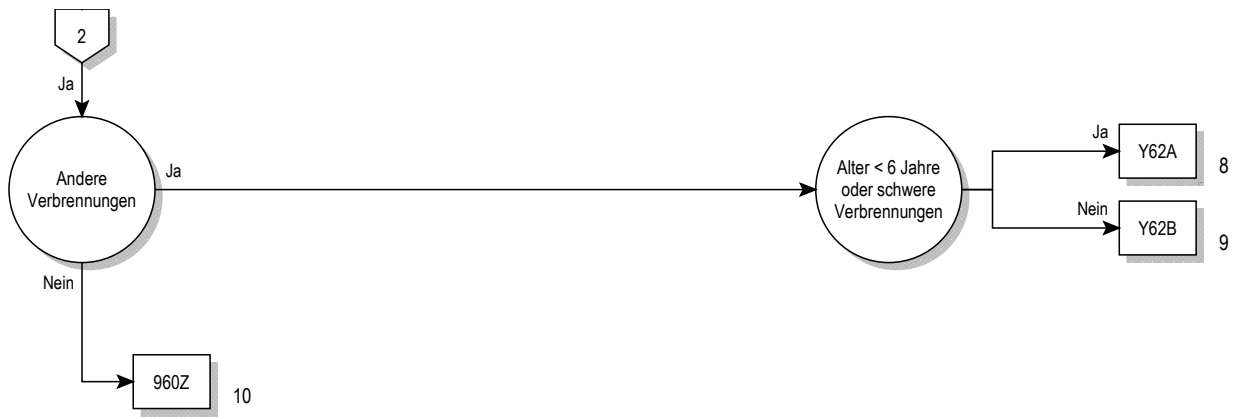

Entscheidungslogik MDC 22

Hauptdiagnose in Tabelle MDC22-0

Hauptdiagnose für MDC 22 (MDC22-0)

T20.0	Verbrennung nnbez Grades Kopf u Halses	T21.75	Verätzung 3. Grades des Rumpfes: (Äusseres) Genitale
T20.1	Verbrennung 1. Grades des Kopfes u des Halses	T21.79	Verätzung 3. Grades des Rumpfes: Sonstige Teile
T20.20	Verbrennung Grad 2a des Kopfes und des Halses	T21.80	Verbrennung Grad 2b des Rumpfes: Teil nnbez
T20.21	Verbrennung Grad 2b des Kopfes und des Halses	T21.81	Verbrennung Grad 2b des Rumpfes: Brustdrüse [Mamma]
T20.3	Verbrennung 3. Grades des Kopfes und des Halses	T21.82	Verbrennung Grad 2b Rumpf: ThorW m Ausn Brustdr/-warz
T20.4	Verätzung nnbez Grades des Kopfes und des Halses	T21.83	Verbrennung Grad 2b des Rumpfes: Bauchdecke
T20.5	Verätzung 1. Grades des Kopfes und des Halses	T21.84	Verbrennung Grad 2b des Rumpfes: Rücken [jeder Teil]
T20.60	Verätzung Grad 2a des Kopfes und des Halses	T21.85	Verbrennung Grad 2b des Rumpfes: (Äusseres) Genitale
T20.61	Verätzung Grad 2b des Kopfes und des Halses	T21.89	Verbrennung Grad 2b des Rumpfes: Sonstige Teile
T20.7	Verätzung 3. Grades des Kopfes und des Halses	T21.90	Verätzung Grad 2b des Rumpfes: Teil nnbez
T21.00	Verbrennung nnbez Gr Rumpf, Teil nnbez	T21.91	Verätzung Grad 2b des Rumpfes: Brustdrüse [Mamma]
T21.01	Verbrennung nnbez Grades Rumpf: Brustdrüse [Mamma]	T21.92	Verätzung Grad 2b Rumpf: ThorW m Ausn Brustdr/-warz
T21.02	Verbr nnbez Gr des Rumpfes: ThorW m Ausn BrDrü/-warze	T21.93	Verätzung Grad 2b des Rumpfes: Bauchdecke
T21.03	Verbrennung nnbez Grades Rumpf: Bauchdecke	T21.94	Verätzung Grad 2b des Rumpfes: Rücken [jeder Teil]
T21.04	Verbr nnbez Grades des Rumpfes: Rücken [jeder Teil]	T21.95	Verätzung Grad 2b des Rumpfes: (Äusseres) Genitale
T21.05	Verbr nnbez Grades des Rumpfes: (Äusseres) Genitale	T21.99	Verätzung Grad 2b des Rumpfes: Sonstige Teile
T21.09	Verbrennung nnbez Grades Rumpf: Sonstige Teile	T22.00	Verbr nnbez Gr Schult/Arm, ausgen Handg/Hand: Teil nnbez
T21.10	Verbrennung 1. Grades des Rumpfes: Teil nnbez	T22.01	Verbr nnbez Gr Schult/Arm, ausgen Handg/Hand: UA u EILB
T21.11	Verbrennung 1. Grades des Rumpfes: Brustdrüse [Mamma]	T22.02	Verbr nnbez Gr Schult/Arm, ausg Handg/Hand: (O-)A u Schult
T21.12	Verbr 1. Grades des Rumpfes: ThorW m Ausn BrDrü/-warze	T22.03	Verbr nnbez Gr Schult/Arm, ausgen Handg/Hand: Achselh
T21.13	Verbrennung 1. Grades des Rumpfes: Bauchdecke	T22.10	Verbr 1. Gr Schult/Arm, ausgen Handg/Hand: Teil nnbez
T21.14	Verbrennung 1. Grades des Rumpfes: Rücken [jeder Teil]	T22.11	Verbr 1. Gr Schult/Arm, ausgen Handg/Hand: UA u EILB
T21.15	Verbrennung 1. Grades des Rumpfes: (Äusseres) Genitale	T22.12	Verbr 1. Gr Schult/Arm, ausgen Handg/Hand: (O-)A u Schult
T21.19	Verbrennung 1. Grades des Rumpfes: Sonstige Teile	T22.13	Verbr 1. Gr Schult/Arm, ausgen Handg/Hand: Achselhöhle
T21.20	Verbrennung Grad 2a des Rumpfes: Teil nnbez	T22.20	Verbr Gr 2a Schult/Arm, ausgen Handg/Hand: Teil nnbez
T21.21	Verbrennung Grad 2a des Rumpfes: Brustdrüse [Mamma]	T22.21	Verbr Gr 2a Schult/Arm, ausgen Handg/Hand: UA u EILB
T21.22	Verbr Grad 2a des Rumpfes: ThorW m Ausn BrDrü/-warze	T22.22	Verbr Gr 2a Schult/Arm, ausgen Hand/Hand: (O-)A u Schult
T21.23	Verbrennung Grad 2a des Rumpfes: Bauchdecke	T22.23	Verbr Gr 2a Schult/Arm, ausgen Handg/Hand: Achselhöhle
T21.24	Verbrennung Grad 2a des Rumpfes: Rücken [jeder Teil]	T22.30	Verbr 3. Gr Schult/Arm, ausgen Handg/Hand: Teil nnbez
T21.25	Verbrennung Grad 2a des Rumpfes: (Äusseres) Genitale	T22.31	Verbr 3. Gr Schult/Arm, ausgen Handg/Hand: UA u EILB
T21.29	Verbrennung Grad 2a des Rumpfes: Sonstige Teile	T22.32	Verbr 3. Gr Schult/Arm, ausgen Handg/Hand: (O-)A u Schult
T21.30	Verbrennung 3. Grades des Rumpfes: Teil nnbez	T22.33	Verbr 3. Gr Schult/Arm, ausgen Handg/Hand: Achselhöhle
T21.31	Verbrennung 3. Grades des Rumpfes: Brustdrüse [Mamma]	T22.40	Verätz nnbez Gr Schult/Arm, ausgen Handg/Hand: Teil nnbez
T21.32	Verbr 3. Grades des Rumpfes: ThorW m Ausn BrDrü/-warze	T22.41	Verätz nnbez Gr Schult/Arm, ausgen Handg/Hand: UA u EILB
T21.33	Verbrennung 3. Grades des Rumpfes: Bauchdecke	T22.42	Verätz nnbez Gr Schult/Arm, ausgen Handg/Hand: (O-)A u Schult
T21.34	Verbrennung 3. Grades des Rumpfes: Rücken [jeder Teil]	T22.43	Verätz nnbez Gr Schult/Arm, ausgen Handg/Hand: Achselh
T21.35	Verbrennung 3. Grades des Rumpfes: (Äusseres) Genitale	T22.50	Verätz 1. Gr Schult/Arm, ausgen Handg/Hand: Teil nnbez
T21.39	Verbrennung 3. Grades des Rumpfes: Sonstige Teile	T22.51	Verätz 1. Gr Schult/Arm, ausgen Handg/Hand: UA u EILB
T21.40	Verätzung nnbez Grades des Rumpfes: Teil nnbez	T22.52	Verätz 1. Gr Schult/Arm, ausg Handg/Hand: (O-)A u Schult
T21.41	Verätzung nnbez Grades des Rumpfes: BrDrü [Mamma]	T22.53	Verätz 1. Gr Schult/Arm, ausgen Handg/Hand: Achselhöhle
T21.42	Verätz nnbez Grades des Rumpfes: ThorW m A BrDrü/-warz	T22.60	Verätz Gr 2a Schult/Arm, ausgen Handg/Hand: Teil nnbez
T21.43	Verätzung nnbez Grades des Rumpfes: Bauchdecke	T22.61	Verätz Gr 2a Schult/Arm, ausgen Handg/Hand: UA u EILB
T21.44	Verätzung nnbez Grades des Rumpfes: Rücken [jeder Teil]	T22.62	Verätz Gr 2a Schult/Arm, ausgen Handg/Hand: (O-)A u Schult
T21.45	Verätzung nnbez Grades des Rumpfes: (Äusseres) Genitale	T22.63	Verätz Gr 2a Schult/Arm, ausgen Handg/Hand: Achselhöhle
T21.49	Verätzung nnbez Grades des Rumpfes: Sonstige Teile	T22.70	Verätz 3. Gr Schult/Arm, ausgen Handg/Hand: Teil nnbez
T21.50	Verätzung 1. Grades des Rumpfes: Teil nnbez	T22.71	Verätz 3. Gr Schult/Arm, ausgen Handg/Hand: UA u EILB
T21.51	Verätzung 1. Grades des Rumpfes: Brustdrüse [Mamma]	T22.72	Verätz 3. Gr Schult/Arm, ausg Handg/Hand: (O-)A u Schult
T21.52	Verätz 1. Grad Rumpfes: ThorW m Ausn BrDrü/-warz	T22.73	Verätz 3. Gr Schult/Arm, ausgen Handg/Hand: Achselhöhle
T21.53	Verätzung 1. Grades des Rumpfes: Bauchdecke	T22.80	Verbr Gr 2b Schult/Arm, ausgen Handg/Hand: Teil nnbez
T21.54	Verätzung 1. Grades des Rumpfes: Rücken [jeder Teil]	T22.81	Verbr Gr 2b Schult/Arm, ausgen Handg/Hand: UA u EILB
T21.55	Verätzung 1. Grades des Rumpfes: (Äusseres) Genitale	T22.82	Verbr Gr 2b Schult/Arm, ausgen Handg/Hand: (O-)A u Schult
T21.59	Verätzung 1. Grades des Rumpfes: Sonstige Teile	T22.83	Verbr Gr 2b Schult/Arm, ausgen Handg/Hand: Achselhöhle
T21.60	Verätzung Grad 2a des Rumpfes: Teil nnbez	T22.90	Verätz Gr 2b Schult/Arm, ausgen Handg/Hand: Teil nnbez
T21.61	Verätzung Grad 2a des Rumpfes: Brustdrüse [Mamma]	T22.91	Verätz Gr 2b Schult/Arm, ausgen Handg/Hand: UA u EILB
T21.62	Verätz Grad 2a des Rumpfes: ThorW m Ausn BrDrü/-warze	T22.92	Verätz Gr 2b Schult/Arm, ausgen Handg/Hand: (O-)A u Schult
T21.63	Verätzung Grad 2a des Rumpfes: Bauchdecke	T22.93	Verätz Gr 2b Schult/Arm, ausgen Handg/Hand: Achselhöhle
T21.64	Verätzung Grad 2a des Rumpfes: Rücken [jeder Teil]	T23.0	Verbrennung nnbez Grades Handgelenk und Hand
T21.65	Verätzung Grad 2a des Rumpfes: (Äusseres) Genitale	T23.1	Verbrennung 1. Grades des Handgelenkes und der Hand
T21.69	Verätzung Grad 2a des Rumpfes: Sonstige Teile	T23.20	Verbrennung Grad 2a des Handgelenkes und der Hand
T21.70	Verätzung 3. Grades des Rumpfes: Teil nnbez	T23.21	Verbrennung Grad 2b des Handgelenkes und der Hand
T21.71	Verätzung 3. Grades des Rumpfes: Brustdrüse [Mamma]	T23.3	Verbrennung 3. Grades des Handgelenkes und der Hand
T21.72	Verätz 3. Grades des Rumpfes: ThorW m Ausn BrDrü/-warz	T23.4	Verätzung nnbez Grades des Handgelenkes und der Hand
T21.73	Verätzung 3. Grades des Rumpfes: Bauchdecke	T23.5	Verätzung 1. Grades des Handgelenkes und der Hand
T21.74	Verätzung 3. Grades des Rumpfes: Rücken [jeder Teil]	T23.60	Verätzung Grad 2a des Handgelenkes und der Hand

T23.61	Verätzung Grad 2b des Handgelenkes und der Hand	T31.55	Verbr 50-59% KöOF: 50-59% Verbr 3. Gr
T23.7	Verätzung 3. Grades des Handgelenkes und der Hand	T31.60	Verbr 60-69% KöOF: < 10% od nnbez Anteil Verbr 3. Gr
T24.0	Verbrennung nnbez Gr Hüfte/Bein, ausgen Knöchel/Fuss	T31.61	Verbr 60-69% KöOF: 10-19% Verbr 3. Gr
T24.1	Verbrennung 1. Gr Hüfte/Bein, ausgenommen Knöchel/Fuss	T31.62	Verbr 60-69% KöOF: 20-29% Verbr 3. Gr
T24.20	Verbrennung Gr 2a Hüfte/Bein, ausgenommen Knöchel/Fuss	T31.63	Verbr 60-69% KöOF: 30-39% Verbr 3. Gr
T24.21	Verbrennung Gr 2b Hüfte/Bein, ausgenommen Knöchel/Fuss	T31.64	Verbr 60-69% KöOF: KöOF, 40-49% Verbr 3. Gr
T24.3	Verbrennung 3. Gr Hüfte/Bein, ausgenommen Knöchel/Fuss	T31.65	Verbr 60-69% KöOF: 50-59% Verbr 3. Gr
T24.4	Verätzung nnbez Gr Hüfte/Bein, ausgen Knöchel/Fuss	T31.66	Verbr 60-69% KöOF: 60-69% Verbr 3. Gr
T24.5	Verätzung 1. Gr Hüfte/Bein, ausgenommen Knöchel/Fuss	T31.70	Verbr 70-79% KöOF: < 10% od nnbez Anteil Verbr 3. Gr
T24.60	Verätzung Gr 2a Hüfte/Bein, ausgenommen Knöchel/Fuss	T31.71	Verbr 70-79% KöOF: 10-19% Verbr 3. Gr
T24.61	Verätzung Gr 2b Hüfte/Bein, ausgenommen Knöchel/Fuss	T31.72	Verbr 70-79% KöOF: 20-29% Verbr 3. Gr
T24.7	Verätzung 3. Gr Hüfte/Bein, ausgenommen Knöchel/Fuss	T31.73	Verbr 70-79% KöOF: 30-39% Verbr 3. Gr
T25.0	Verbrennung nnbez Gr Knöchel/Fuss	T31.74	Verbr 70-79% KöOF: 40-49% Verbr 3. Gr
T25.1	Verbrennung 1. Gr Knöchel/Fuss	T31.75	Verbr 70-79% KöOF: 50-59% Verbr 3. Gr
T25.20	Verbrennung Gr 2a Knöchel/Fuss	T31.76	Verbr 70-79% KöOF: 60-69% Verbr 3. Gr
T25.21	Verbrennung Gr 2b Knöchel/Fuss	T31.77	Verbr 70-79% KöOF: 70-79% Verbr 3. Gr
T25.3	Verbrennung 3. Gr Knöchel/Fuss	T31.80	Verbr 80-89% KöOF: < 10% od nnbez Anteil Verbr 3. Gr
T25.4	Verätzung nnbez Gr Knöchel/Fuss	T31.81	Verbr 80-89% KöOF: 10-19% Verbr 3. Gr
T25.5	Verätzung 1. Gr Knöchel/Fuss	T31.82	Verbr 80-89% KöOF: 20-29% Verbr 3. Gr
T25.60	Verätzung Gr 2a Knöchel/Fuss	T31.83	Verbr 80-89% KöOF: 30-39% Verbr 3. Gr
T25.61	Verätzung Gr 2b Knöchel/Fuss	T31.84	Verbr 80-89% KöOF: 40-49% Verbr 3. Gr
T25.7	Verätzung 3. Gr Knöchel/Fuss	T31.85	Verbr 80-89% KöOF: 50-59% Verbr 3. Gr
T27.2	Verbrennung sonstige Teile Atemwege	T31.86	Verbr 80-89% KöOF: 60-69% Verbr 3. Gr
T27.3	Verbrennung der Atemwege, Teil nicht näher bezeichnet	T31.87	Verbr 80-89% KöOF: 70-79% Verbr 3. Gr
T27.6	Verätzung sonstiger Teile der Atemwege	T31.88	Verbr 80-89% KöOF: 80-89% Verbr 3. Gr
T27.7	Verätzung der Atemwege, Teil nicht näher bezeichnet	T31.90	Verbr 90% od mehr KöOF: <10% od nnbez Ant Verbr 3 Gr
T28.3	Verbrennung innerer Organe Urogenitaltraktes	T31.91	Verbr 90% od mehr KöOF: 10-19 % Verbr 3. Gr
T28.4	Verbrennung sonstiger und nnbez innerer Organe	T31.92	Verbr 90% od mehr KöOF: 20-29 % Verbr 3. Gr
T28.8	Verätzung innerer Organe des Urogenitaltraktes	T31.93	Verbr 90% od mehr KöOF: 30-39 % Verbr 3. Gr
T28.9	Verätzung sonstiger und nnbez innerer Organe	T31.94	Verbr 90% od mehr KöOF: 40-49 % Verbr 3. Gr
T29.0	Verbrennungen mehrerer Körperregionen nnbez Grades	T31.95	Verbr 90% od mehr KöOF: 50-59 % Verbr 3. Gr
T29.1	Verbr mehr Körperreg, wobei höchst Verbr 1. Gr angeg sind	T31.96	Verbr 90% od mehr KöOF: 60-69 % Verbr 3. Gr
T29.20	Verbr mehr Körperreg, wobei höchst Verbr Gr 2a angeg sind	T31.97	Verbr 90% od mehr KöOF: 70-79 % Verbr 3. Gr
T29.21	Verbr mehr Körperreg, wobei höchst Verbr Gr 2b angeg sind	T31.98	Verbr 90% od mehr KöOF: 80-89% Verbr 3. Gr
T29.3	Verbr mehr Körperreg, wobei mind eine Verbr 3. Gr angeg	T31.99	Verbr 90% od mehr KöOF: 90 % od mehr Verbr 3. Gr
T29.4	Verätzungen mehrerer Körperregionen nnbez Grades	T32.00	Verätz < 10% KöOF: < 10% od nnbez Anteil Verätz 3. Gr
T29.5	Verätz mehrerer Körperreg, wobei höchst 1. Gr angeg sind	T32.10	Verätz 10-19% KöOF: < 10% od nnbez Anteil Verätz 3. Gr
T29.60	Verätz mehrerer Körperreg, wobei höchst Gr 2a angeg sind	T32.11	Verätz 10-19% KöOF: 10-19% od nnbez Anteil Verätz 3. Gr
T29.61	Verätz mehrerer Körperreg, wobei höchst Gr 2b angeg sind	T32.20	Verätz 20-29% KöOF: < 10% od nnbez Anteil Verätz 3. Gr
T29.7	Verätz mehr Körperreg, wobei mind Verätz 3. Gr angegeben	T32.21	Verätz 20-29% KöOF: 10-19% Verätz 3. Gr
T30.0	Verbrennung nnbez Grades, Körperregion nnbez	T32.22	Verätz 20-29% KöOF: 20-29% Verätz 3. Gr
T30.1	Verbrennung 1. Grades, Körperregion nnbez	T32.30	Verätz 30-39% KöOF: < 10% od nnbez Anteil Verätz 3. Gr
T30.20	Verbrennung Grad 2a, Körperregion nnbez	T32.31	Verätz 30-39% KöOF: 10-19% Verätz 3. Gr
T30.21	Verbrennung Grad 2b, Körperregion nnbez	T32.32	Verätz 30-39% KöOF: 20-29% Verätz 3. Gr
T30.3	Verbrennung 3. Grades, Körperregion nnbez	T32.33	Verätz 30-39% KöOF: 30-39% Verätz 3. Gr
T30.4	Verätzung nnbez Grades, Körperregion nnbez	T32.40	Verätz 40-49% KöOF: < 10% od nnbez Anteil Verätz 3. Gr
T30.5	Verätzung 1. Grades, Körperregion nnbez	T32.41	Verätz 40-49% KöOF: 10-19% Verätz 3. Gr
T30.60	Verätzung Grad 2a, Körperregion nnbez	T32.42	Verätz 40-49% KöOF: 20-29% Verätz 3. Gr
T30.61	Verätzung Grad 2b, Körperregion nnbez	T32.43	Verätz 40-49% KöOF: 30-39% Verätz 3. Gr
T30.7	Verätzung 3. Grades, Körperregion nnbez	T32.44	Verätz 40-49% KöOF: 40-49% Verätz 3. Gr
T31.00	Verbr < 10% KöOF: < 10% od nnbez Anteil Verbr 3. Gr	T32.50	Verätz 50-59% KöOF: < 10% od nnbez Anteil Verätz 3. Gr
T31.10	Verbr 10-19% KöOF: < 10% od nnbez Anteil Verbr 3. Gr	T32.51	Verätz 50-59% KöOF: 10-19% Verätz 3. Gr
T31.11	Verbr 10-19% KöOF: 10-19% Verbr 3. Gr	T32.52	Verätz 50-59% KöOF: 20-29% Verätz 3. Gr
T31.20	Verbr 20-29% KöOF: < 10% od nnbez Anteil Verbr 3. Gr	T32.53	Verätz 50-59% KöOF: 30-39% Verätz 3. Gr
T31.21	Verbr 20-29% KöOF: 10-19% Verbr 3. Gr	T32.54	Verätz 50-59% KöOF: 40-49% Verätz 3. Gr
T31.22	Verbr 20-29% KöOF: 20-29% Verbr 3. Gr	T32.55	Verätz 50-59% KöOF: 50-59% Verätz 3. Gr
T31.30	Verbr 30-39% KöOF: < 10% od nnbez Anteil Verbr 3. Gr	T32.60	Verätz 60-69% KöOF: < 10% od nnbez Anteil Verätz 3. Gr
T31.31	Verbr 30-39% KöOF: 10-19% Verbr 3. Gr	T32.61	Verätz 60-69% KöOF: 10-19% Verätz 3. Gr
T31.32	Verbr 30-39% KöOF: 20-29% Verbr 3. Gr	T32.62	Verätz 60-69% KöOF: 20-29% Verätz 3. Gr
T31.33	Verbr 30-39% KöOF: 30-39% Verbr 3. Gr	T32.63	Verätz 60-69% KöOF: 30-39% Verätz 3. Gr
T31.40	Verbr 40-49% KöOF: < 10% od nnbez Anteil Verbr 3. Gr	T32.64	Verätz 60-69% KöOF: 40-49% Verätz 3. Gr
T31.41	Verbr 40-49% KöOF: 10-19% Verbr 3. Gr	T32.65	Verätz 60-69% KöOF: 50-59% Verätz 3. Gr
T31.42	Verbr 40-49% KöOF: 20-29% Verbr 3. Gr	T32.66	Verätz 60-69% KöOF: 60-69% Verätz 3. Gr
T31.43	Verbr 40-49% KöOF: 30-39% Verbr 3. Gr	T32.70	Verätz 70-79% KöOF: < 10% od nnbez Anteil Verätz 3. Gr
T31.44	Verbr 40-49% KöOF: 40-49% Verbr 3. Gr	T32.71	Verätz 70-79% KöOF: 10-19% Verätz 3. Gr
T31.50	Verbr 50-59% KöOF: < 10% od nnbez Anteil Verbr 3. Gr	T32.72	Verätz 70-79% KöOF: 20-29% Verätz 3. Gr
T31.51	Verbr 50-59% KöOF: 10-19% Verbr 3. Gr	T32.73	Verätz 70-79% KöOF: 30-39% Verätz 3. Gr
T31.52	Verbr 50-59% KöOF: 20-29% Verbr 3. Gr	T32.74	Verätz 70-79% KöOF: 40-49% Verätz 3. Gr
T31.53	Verbr 50-59% KöOF: 30-39% Verbr 3. Gr	T32.75	Verätz 70-79% KöOF: 50-59% Verätz 3. Gr
T31.54	Verbr 50-59% KöOF: 40-49% Verbr 3. Gr	T32.76	Verätz 70-79% KöOF: 60-69% Verätz 3. Gr

T32.77	Verätz 70-79% KöOF: 70-79% Verätz 3. Gr	T32.90	Verätz 90% od mehr KöOF:<10% od nnbez Ant Verätz 3.Gr
T32.80	Verätz 80-89% KöOF: < 10% od nnbez Anteil Verätz 3. Gr	T32.91	Verätz 90% od mehr KöOF: 10-19% Verätz 3. Gr
T32.81	Verätz 80-89% KöOF: 10-19% Verätz 3. Gr	T32.92	Verätz 90% od mehr KöOF: 20-29% Verätz 3. Gr
T32.82	Verätz 80-89% KöOF: 20-29% Verätz 3. Gr	T32.93	Verätz 90% od mehr KöOF: 30-39% Verätz 3. Gr
T32.83	Verätz 80-89% KöOF: 30-39% Verätz 3. Gr	T32.94	Verätz 90% od mehr KöOF: 40-49% Verätz 3. Gr
T32.84	Verätz 80-89% KöOF: 40-49% Verätz 3. Gr	T32.95	Verätz 90% od mehr KöOF: 50-59% Verätz 3. Gr
T32.85	Verätz 80-89% KöOF: 50-59% Verätz 3. Gr	T32.96	Verätz 90% od mehr KöOF: 60-69% Verätz 3. Gr
T32.86	Verätz 80-89% KöOF: 60-69% Verätz 3. Gr	T32.97	Verätz 90% od mehr KöOF: 70-79% Verätz 3. Gr
T32.87	Verätz 80-89% KöOF: 70-79% Verätz 3. Gr	T32.98	Verätz 90% od mehr KöOF: 80-89% Verätz 3. Gr
T32.88	Verätz 80-89% KöOF: 80-89% Verätz 3. Gr	T32.99	Verätz 90% od mehr KöOF: 90% od mehr Verätz 3. Gr

ADRG Y01**Operative Eingriffe oder Beatmung > 95 Stunden bei schweren Verbrennungen oder andere Verbrennungen mit komplexen Konstellationen**

(Diagnose in Tabelle Y01-1 oder Diagnose in Tabelle Y01-2 und Diagnose in Tabelle Y01-3) und mindestens eine Prozedur in Tabelle Y01-5 oder Dauer der maschinellen Beatmung > 95 Stunden oder Definition der DRG (Y02A und (Komplizierende Prozeduren oder Intensivmedizinische Komplexbehandlung > 392 / 552 Aufwandspunkte oder Vierzeitige bestimmte OR-Prozeduren oder Prozedur in Tabelle Y01-6 oder Diagnose in Tabelle Y01-4)

DRG Y01Z**Operative Eingriffe oder Beatmung > 95 Stunden bei schweren Verbrennungen oder andere Verbrennungen mit komplexen Konstellationen**22
Y01**Diagnose Y01-1**

T31.22	Verbr 20-29% KöOF: 20-29% Verbr 3. Gr	T31.96	Verbr 90% od mehr KöOF: 60-69 % Verbr 3. Gr
T31.32	Verbr 30-39% KöOF: 20-29% Verbr 3. Gr	T31.97	Verbr 90% od mehr KöOF: 70-79 % Verbr 3. Gr
T31.33	Verbr 30-39% KöOF: 30-39% Verbr 3. Gr	T31.98	Verbr 90% od mehr KöOF: 80-89% Verbr 3. Gr
T31.40	Verbr 40-49% KöOF: < 10% od nnbez Anteil Verbr 3. Gr	T31.99	Verbr 90% od mehr KöOF: 90 % od mehr Verbr 3. Gr
T31.41	Verbr 40-49% KöOF: 10-19% Verbr 3. Gr	T32.22	Verätz 20-29% KöOF: 20-29% Verätz 3. Gr
T31.42	Verbr 40-49% KöOF: 20-29% Verbr 3. Gr	T32.32	Verätz 30-39% KöOF: 20-29% Verätz 3. Gr
T31.43	Verbr 40-49% KöOF: 30-39% Verbr 3. Gr	T32.33	Verätz 30-39% KöOF: 30-39% Verätz 3. Gr
T31.44	Verbr 40-49% KöOF: 40-49% Verbr 3. Gr	T32.40	Verätz 40-49% KöOF: < 10% od nnbez Anteil Verätz 3. Gr
T31.50	Verbr 50-59% KöOF: < 10% od nnbez Anteil Verbr 3. Gr	T32.41	Verätz 40-49% KöOF: 10-19% Verätz 3. Gr
T31.51	Verbr 50-59% KöOF: 10-19% Verbr 3. Gr	T32.42	Verätz 40-49% KöOF: 20-29% Verätz 3. Gr
T31.52	Verbr 50-59% KöOF: 20-29% Verbr 3. Gr	T32.43	Verätz 40-49% KöOF: 30-39% Verätz 3. Gr
T31.53	Verbr 50-59% KöOF: 30-39% Verbr 3. Gr	T32.44	Verätz 40-49% KöOF: 40-49% Verätz 3. Gr
T31.54	Verbr 50-59% KöOF: 40-49% Verbr 3. Gr	T32.50	Verätz 50-59% KöOF: < 10% od nnbez Anteil Verätz 3. Gr
T31.55	Verbr 50-59% KöOF: 50-59% Verbr 3. Gr	T32.51	Verätz 50-59% KöOF: 10-19% Verätz 3. Gr
T31.60	Verbr 60-69% KöOF: < 10% od nnbez Anteil Verbr 3. Gr	T32.52	Verätz 50-59% KöOF: 20-29% Verätz 3. Gr
T31.61	Verbr 60-69% KöOF: 10-19% Verbr 3. Gr	T32.53	Verätz 50-59% KöOF: 30-39% Verätz 3. Gr
T31.62	Verbr 60-69% KöOF: 20-29% Verbr 3. Gr	T32.54	Verätz 50-59% KöOF: 40-49% Verätz 3. Gr
T31.63	Verbr 60-69% KöOF: 30-39% Verbr 3. Gr	T32.55	Verätz 50-59% KöOF: 50-59% Verätz 3. Gr
T31.64	Verbr 60-69% KöOF: KöOF, 40-49% Verbr 3. Gr	T32.60	Verätz 60-69% KöOF: < 10% od nnbez Anteil Verätz 3. Gr
T31.65	Verbr 60-69% KöOF: 50-59% Verbr 3. Gr	T32.61	Verätz 60-69% KöOF: 10-19% Verätz 3. Gr
T31.66	Verbr 60-69% KöOF: 60-69% Verbr 3. Gr	T32.62	Verätz 60-69% KöOF: 20-29% Verätz 3. Gr
T31.70	Verbr 70-79% KöOF: < 10% od nnbez Anteil Verbr 3. Gr	T32.63	Verätz 60-69% KöOF: 30-39% Verätz 3. Gr
T31.71	Verbr 70-79% KöOF: 10-19% Verbr 3. Gr	T32.64	Verätz 60-69% KöOF: 40-49% Verätz 3. Gr
T31.72	Verbr 70-79% KöOF: 20-29% Verbr 3. Gr	T32.65	Verätz 60-69% KöOF: 50-59% Verätz 3. Gr
T31.73	Verbr 70-79% KöOF: 30-39% Verbr 3. Gr	T32.66	Verätz 60-69% KöOF: 60-69% Verätz 3. Gr
T31.74	Verbr 70-79% KöOF: 40-49% Verbr 3. Gr	T32.70	Verätz 70-79% KöOF: < 10% od nnbez Anteil Verätz 3. Gr
T31.75	Verbr 70-79% KöOF: 50-59% Verbr 3. Gr	T32.71	Verätz 70-79% KöOF: 10-19% Verätz 3. Gr
T31.76	Verbr 70-79% KöOF: 60-69% Verbr 3. Gr	T32.72	Verätz 70-79% KöOF: 20-29% Verätz 3. Gr
T31.77	Verbr 70-79% KöOF: 70-79% Verbr 3. Gr	T32.73	Verätz 70-79% KöOF: 30-39% Verätz 3. Gr
T31.80	Verbr 80-89% KöOF: < 10% od nnbez Anteil Verbr 3. Gr	T32.74	Verätz 70-79% KöOF: 40-49% Verätz 3. Gr
T31.81	Verbr 80-89% KöOF: 10-19% Verbr 3. Gr	T32.75	Verätz 70-79% KöOF: 50-59% Verätz 3. Gr
T31.82	Verbr 80-89% KöOF: 20-29% Verbr 3. Gr	T32.76	Verätz 70-79% KöOF: 60-69% Verätz 3. Gr
T31.83	Verbr 80-89% KöOF: 30-39% Verbr 3. Gr	T32.77	Verätz 70-79% KöOF: 70-79% Verätz 3. Gr
T31.84	Verbr 80-89% KöOF: 40-49% Verbr 3. Gr	T32.80	Verätz 80-89% KöOF: < 10% od nnbez Anteil Verätz 3. Gr
T31.85	Verbr 80-89% KöOF: 50-59% Verbr 3. Gr	T32.81	Verätz 80-89% KöOF: 10-19% Verätz 3. Gr
T31.86	Verbr 80-89% KöOF: 60-69% Verbr 3. Gr	T32.82	Verätz 80-89% KöOF: 20-29% Verätz 3. Gr
T31.87	Verbr 80-89% KöOF: 70-79% Verbr 3. Gr	T32.83	Verätz 80-89% KöOF: 30-39% Verätz 3. Gr
T31.88	Verbr 80-89% KöOF: 80-89% Verbr 3. Gr	T32.84	Verätz 80-89% KöOF: 40-49% Verätz 3. Gr
T31.90	Verbr 90% od mehr KöOF: <10% od nnbez Ant Verbr 3 G	T32.85	Verätz 80-89% KöOF: 50-59% Verätz 3. Gr
T31.91	Verbr 90% od mehr KöOF: 10-19 % Verbr 3. Gr	T32.86	Verätz 80-89% KöOF: 60-69% Verätz 3. Gr
T31.92	Verbr 90% od mehr KöOF: 20-29 % Verbr 3. Gr	T32.87	Verätz 80-89% KöOF: 70-79% Verätz 3. Gr
T31.93	Verbr 90% od mehr KöOF: 30-39 % Verbr 3. Gr	T32.88	Verätz 80-89% KöOF: 80-89% Verätz 3. Gr
T31.94	Verbr 90% od mehr KöOF: 40-49 % Verbr 3. Gr	T32.90	Verätz 90% od mehr KöOF:<10% od nnbez Ant Verätz 3.Gr
T31.95	Verbr 90% od mehr KöOF: 50-59 % Verbr 3. Gr	T32.91	Verätz 90% od mehr KöOF: 10-19% Verätz 3. Gr

T32.92 Verätz 90% od mehr KöOF: 20-29% Verätz 3. Gr
 T32.93 Verätz 90% od mehr KöOF: 30-39% Verätz 3. Gr
 T32.94 Verätz 90% od mehr KöOF: 40-49% Verätz 3. Gr
 T32.95 Verätz 90% od mehr KöOF: 50-59% Verätz 3. Gr

T32.96 Verätz 90% od mehr KöOF: 60-69% Verätz 3. Gr
 T32.97 Verätz 90% od mehr KöOF: 70-79% Verätz 3. Gr
 T32.98 Verätz 90% od mehr KöOF: 80-89% Verätz 3. Gr
 T32.99 Verätz 90% od mehr KöOF: 90% od mehr Verätz 3. Gr

Diagnose Y01-2

T20.20 Verbrennung Grad 2a des Kopfes und des Halses
 T20.21 Verbrennung Grad 2b des Kopfes und des Halses
 T20.60 Verätzung Grad 2a des Kopfes und des Halses
 T20.61 Verätzung Grad 2b des Kopfes und des Halses
 T21.20 Verbrennung Grad 2a des Rumpfes: Teil nnbez
 T21.21 Verbrennung Grad 2a des Rumpfes: Brustdrüse [Mamma]
 T21.22 Verbr Grad 2a des Rumpfes: ThorW m Ausn BrDrü/-warze
 T21.23 Verbrennung Grad 2a des Rumpfes: Bauchdecke
 T21.24 Verbrennung Grad 2a des Rumpfes: Rücken [jeder Teil]
 T21.25 Verbrennung Grad 2a des Rumpfes: (Äusseres) Genitale
 T21.29 Verbrennung Grad 2a des Rumpfes: Sonstige Teile
 T21.60 Verätzung Grad 2a des Rumpfes: Teil nnbez
 T21.61 Verätzung Grad 2a des Rumpfes: Brustdrüse [Mamma]
 T21.62 Verätz Grad 2a des Rumpfes: ThorW m Ausn BrDrü/-warze
 T21.63 Verätzung Grad 2a des Rumpfes: Bauchdecke
 T21.64 Verätzung Grad 2a des Rumpfes: Rücken [jeder Teil]
 T21.65 Verätzung Grad 2a des Rumpfes: (Äusseres) Genitale
 T21.69 Verätzung Grad 2a des Rumpfes: Sonstige Teile
 T21.80 Verbrennung Grad 2b des Rumpfes: Teil nnbez
 T21.81 Verbrennung Grad 2b des Rumpfes: Brustdrüse [Mamma]

T21.82 Verbrennung Grad 2b Rumpf: ThorW m Ausn Brustdr/-warz
 T21.83 Verbrennung Grad 2b des Rumpfes: Bauchdecke
 T21.84 Verbrennung Grad 2b des Rumpfes: Rücken [jeder Teil]
 T21.85 Verbrennung Grad 2b des Rumpfes: (Äusseres) Genitale
 T21.89 Verbrennung Grad 2b des Rumpfes: Sonstige Teile
 T21.90 Verätzung Grad 2b des Rumpfes: Teil nnbez
 T21.91 Verätzung Grad 2b des Rumpfes: Brustdrüse [Mamma]
 T21.92 Verätzung Grad 2b Rumpf: ThorW m Ausn Brustdr/-warz
 T21.93 Verätzung Grad 2b des Rumpfes: Bauchdecke
 T21.94 Verätzung Grad 2b des Rumpfes: Rücken [jeder Teil]
 T21.95 Verätzung Grad 2b des Rumpfes: (Äusseres) Genitale
 T21.99 Verätzung Grad 2b des Rumpfes: Sonstige Teile
 T24.20 Verbrennung Gr 2a Hüfte/Bein, ausgenommen Knöchel/Fuss
 T24.21 Verbrennung Gr 2b Hüfte/Bein, ausgenommen Knöchel/Fuss
 T24.60 Verätzung Gr 2a Hüfte/Bein, ausgenommen Knöchel/Fuss
 T24.61 Verätzung Gr 2b Hüfte/Bein, ausgenommen Knöchel/Fuss
 T29.20 Verbr mehr Körperreg, wobei höchst Verbr Gr 2a angeg sind
 T29.21 Verbr mehr Körperreg, wobei höchst Verbr Gr 2b angeg sind
 T29.60 Verätz mehrerer Körperreg, wobei höchst Gr 2a angeg sind
 T29.61 Verätz mehrerer Körperreg, wobei höchst Gr 2b angeg sind

Diagnose Y01-3

T31.30 Verbr 30-39% KöOF: < 10% od nnbez Anteil Verbr 3. Gr
 T31.31 Verbr 30-39% KöOF: 10-19% Verbr 3. Gr
 T31.32 Verbr 30-39% KöOF: 20-29% Verbr 3. Gr
 T31.33 Verbr 30-39% KöOF: 30-39% Verbr 3. Gr
 T31.40 Verbr 40-49% KöOF: < 10% od nnbez Anteil Verbr 3. Gr
 T31.41 Verbr 40-49% KöOF: 10-19% Verbr 3. Gr
 T31.42 Verbr 40-49% KöOF: 20-29% Verbr 3. Gr
 T31.43 Verbr 40-49% KöOF: 30-39% Verbr 3. Gr
 T31.44 Verbr 40-49% KöOF: 40-49% Verbr 3. Gr
 T31.50 Verbr 50-59% KöOF: < 10% od nnbez Anteil Verbr 3. Gr
 T31.51 Verbr 50-59% KöOF: 10-19% Verbr 3. Gr
 T31.52 Verbr 50-59% KöOF: 20-29% Verbr 3. Gr
 T31.53 Verbr 50-59% KöOF: 30-39% Verbr 3. Gr
 T31.54 Verbr 50-59% KöOF: 40-49% Verbr 3. Gr
 T31.55 Verbr 50-59% KöOF: 50-59% Verbr 3. Gr
 T31.60 Verbr 60-69% KöOF: < 10% od nnbez Anteil Verbr 3. Gr
 T31.61 Verbr 60-69% KöOF: 10-19% Verbr 3. Gr
 T31.62 Verbr 60-69% KöOF: 20-29% Verbr 3. Gr
 T31.63 Verbr 60-69% KöOF: 30-39% Verbr 3. Gr
 T31.64 Verbr 60-69% KöOF: KöOF, 40-49% Verbr 3. Gr
 T31.65 Verbr 60-69% KöOF: 50-59% Verbr 3. Gr
 T31.66 Verbr 60-69% KöOF: 60-69% Verbr 3. Gr
 T31.70 Verbr 70-79% KöOF: < 10% od nnbez Anteil Verbr 3. Gr
 T31.71 Verbr 70-79% KöOF: 10-19% Verbr 3. Gr
 T31.72 Verbr 70-79% KöOF: 20-29% Verbr 3. Gr
 T31.73 Verbr 70-79% KöOF: 30-39% Verbr 3. Gr
 T31.74 Verbr 70-79% KöOF: 40-49% Verbr 3. Gr
 T31.75 Verbr 70-79% KöOF: 50-59% Verbr 3. Gr
 T31.76 Verbr 70-79% KöOF: 60-69% Verbr 3. Gr
 T31.77 Verbr 70-79% KöOF: 70-79% Verbr 3. Gr
 T31.80 Verbr 80-89% KöOF: < 10% od nnbez Anteil Verbr 3. Gr
 T31.81 Verbr 80-89% KöOF: 10-19% Verbr 3. Gr
 T31.82 Verbr 80-89% KöOF: 20-29% Verbr 3. Gr
 T31.83 Verbr 80-89% KöOF: 30-39% Verbr 3. Gr
 T31.84 Verbr 80-89% KöOF: 40-49% Verbr 3. Gr
 T31.85 Verbr 80-89% KöOF: 50-59% Verbr 3. Gr
 T31.86 Verbr 80-89% KöOF: 60-69% Verbr 3. Gr
 T31.87 Verbr 80-89% KöOF: 70-79% Verbr 3. Gr
 T31.88 Verbr 80-89% KöOF: 80-89% Verbr 3. Gr
 T31.90 Verbr 90% od mehr KöOF: <10% od nnbez Ant Verbr 3 G

T31.91 Verbr 90% od mehr KöOF: 10-19 % Verbr 3. Gr
 T31.92 Verbr 90% od mehr KöOF: 20-29 % Verbr 3. Gr
 T31.93 Verbr 90% od mehr KöOF: 30-39 % Verbr 3. Gr
 T31.94 Verbr 90% od mehr KöOF: 40-49 % Verbr 3. Gr
 T31.95 Verbr 90% od mehr KöOF: 50-59 % Verbr 3. Gr
 T31.96 Verbr 90% od mehr KöOF: 60-69 % Verbr 3. Gr
 T31.97 Verbr 90% od mehr KöOF: 70-79 % Verbr 3. Gr
 T31.98 Verbr 90% od mehr KöOF: 80-89% Verbr 3. Gr
 T31.99 Verbr 90% od mehr KöOF: 90 % od mehr Verbr 3. Gr
 T32.30 Verätz 30-39% KöOF: < 10% od nnbez Anteil Verätz 3. Gr
 T32.31 Verätz 30-39% KöOF: 10-19% Verätz 3. Gr
 T32.32 Verätz 30-39% KöOF: 20-29% Verätz 3. Gr
 T32.33 Verätz 30-39% KöOF: 30-39% Verätz 3. Gr
 T32.40 Verätz 40-49% KöOF: < 10% od nnbez Anteil Verätz 3. Gr
 T32.41 Verätz 40-49% KöOF: 10-19% Verätz 3. Gr
 T32.42 Verätz 40-49% KöOF: 20-29% Verätz 3. Gr
 T32.43 Verätz 40-49% KöOF: 30-39% Verätz 3. Gr
 T32.44 Verätz 40-49% KöOF: 40-49% Verätz 3. Gr
 T32.50 Verätz 50-59% KöOF: < 10% od nnbez Anteil Verätz 3. Gr
 T32.51 Verätz 50-59% KöOF: 10-19% Verätz 3. Gr
 T32.52 Verätz 50-59% KöOF: 20-29% Verätz 3. Gr
 T32.53 Verätz 50-59% KöOF: 30-39% Verätz 3. Gr
 T32.54 Verätz 50-59% KöOF: 40-49% Verätz 3. Gr
 T32.55 Verätz 50-59% KöOF: 50-59% Verätz 3. Gr
 T32.60 Verätz 60-69% KöOF: < 10% od nnbez Anteil Verätz 3. Gr
 T32.61 Verätz 60-69% KöOF: 10-19% Verätz 3. Gr
 T32.62 Verätz 60-69% KöOF: 20-29% Verätz 3. Gr
 T32.63 Verätz 60-69% KöOF: 30-39% Verätz 3. Gr
 T32.64 Verätz 60-69% KöOF: 40-49% Verätz 3. Gr
 T32.65 Verätz 60-69% KöOF: 50-59% Verätz 3. Gr
 T32.66 Verätz 60-69% KöOF: 60-69% Verätz 3. Gr
 T32.70 Verätz 70-79% KöOF: < 10% od nnbez Anteil Verätz 3. Gr
 T32.71 Verätz 70-79% KöOF: 10-19% Verätz 3. Gr
 T32.72 Verätz 70-79% KöOF: 20-29% Verätz 3. Gr
 T32.73 Verätz 70-79% KöOF: 30-39% Verätz 3. Gr
 T32.74 Verätz 70-79% KöOF: 40-49% Verätz 3. Gr
 T32.75 Verätz 70-79% KöOF: 50-59% Verätz 3. Gr
 T32.76 Verätz 70-79% KöOF: 60-69% Verätz 3. Gr
 T32.77 Verätz 70-79% KöOF: 70-79% Verätz 3. Gr
 T32.80 Verätz 80-89% KöOF: < 10% od nnbez Anteil Verätz 3. Gr

T32.81	Verätz 80-89% KöOF: 10-19% Verätz 3. Gr	T32.91	Verätz 90% od mehr KöOF: 10-19% Verätz 3. Gr
T32.82	Verätz 80-89% KöOF: 20-29% Verätz 3. Gr	T32.92	Verätz 90% od mehr KöOF: 20-29% Verätz 3. Gr
T32.83	Verätz 80-89% KöOF: 30-39% Verätz 3. Gr	T32.93	Verätz 90% od mehr KöOF: 30-39% Verätz 3. Gr
T32.84	Verätz 80-89% KöOF: 40-49% Verätz 3. Gr	T32.94	Verätz 90% od mehr KöOF: 40-49% Verätz 3. Gr
T32.85	Verätz 80-89% KöOF: 50-59% Verätz 3. Gr	T32.95	Verätz 90% od mehr KöOF: 50-59% Verätz 3. Gr
T32.86	Verätz 80-89% KöOF: 60-69% Verätz 3. Gr	T32.96	Verätz 90% od mehr KöOF: 60-69% Verätz 3. Gr
T32.87	Verätz 80-89% KöOF: 70-79% Verätz 3. Gr	T32.97	Verätz 90% od mehr KöOF: 70-79% Verätz 3. Gr
T32.88	Verätz 80-89% KöOF: 80-89% Verätz 3. Gr	T32.98	Verätz 90% od mehr KöOF: 80-89% Verätz 3. Gr
T32.90	Verätz 90% od mehr KöOF:<10% od nnbez Ant Verätz 3.Gr	T32.99	Verätz 90% od mehr KöOF: 90% od mehr Verätz 3. Gr

Diagnose Y01-4

A40.0	Sepsis durch Streptokokken, Gruppe A	A41.51	Sepsis durch Escherichia coli [E coli]
A40.1	Sepsis durch Streptokokken, Gruppe B	A41.52	Sepsis durch Pseudomonas
A40.2	Sepsis durch Streptokokken, Gruppe D	A41.58	Sepsis durch sonstige gramnegative Erreger
A40.3	Sepsis durch Streptococcus pneumoniae	A41.8	Sonstige nbez Sepsis
A40.8	Sonst Sepsis durch Streptokokken	A41.9	Sepsis, nnbez
A40.9	Sepsis durch Streptokokken, nicht näher bezeichnet	R57.2	Septischer Schock
A41.0	Sepsis durch Staphylococcus aureus	R65.0	Syst inflam Response-Synd [SIRS] infekt o Organkomp
A41.1	Sepsis durch sonstige näher bezeichnete Staphylokokken	R65.1	Syst inflam Response-Synd [SIRS] infekt m Organkomp
A41.2	Sepsis durch nnbez Staphylokokken	R65.2	Syst inflam Response-Synd [SIRS] ni-infekt o Organkomp
A41.3	Sepsis durch Haemophilus influenzae	R65.3	Syst inflam Response-Synd [SIRS] ni-infekt m Organkomp
A41.4	Sepsis durch Anaerobier	R65.9	System inflamm Response-Synd [SIRS], nnbez

Prozedur Y01-5

02.03↔	Bildung eines Schädelknochenlappens	08.62↔	Plast Reko d Lids m Schleimhautlappen o transplantat
04.92.00↔	Implnt o Erstz d Elkrtd(n) e prph Neurstm, n.n.bez.	08.64↔	Plast Rekonstruktion d Lids m tarsokonjunktivalem Lp
04.92.10↔	Implnt,Erstz d Elkrtd tmp prph Neurstm,Enzlsys,Tstsm	08.69.00↔	So Plast Reko d Lids m Lp o Transplantaten, n.n.bez.
04.92.11↔	Implnt,Erstz d Elkrtd tmp prph Neurstm,Mhrlysys,Tstsm	08.69.10↔	Plastische Rekonstruktion des Augenlids mit Knorpel
04.92.20↔	Imp,Ers d Elkrtd prmn prph Neurstm,Stbl,Enzlsys,Prk	08.69.11↔	Plastische Rekonstruktion d Lids mit allopl Material
04.92.21↔	Implnt,Erstz d Elkrtd prmn prph Neurstm,Stbl,Mhrlysys,Prk	08.69.12↔	Plast Reko d Lids m Verschiebe u Rotationspl d Lides
04.92.30↔	Imp,Ers d Elkrtd prmn prph Neurstm,Pitnl,Enzlsys,offn chr	08.69.13↔	Plast Rekonstruktion des Augenlids mit Oberlidverlängerung
04.92.31↔	Imp,Ers d Elkrtd prmn prph Neurstm,Pitnl,Mhrlysys,offn chr	08.69.19↔	Plast Reko d Lids m sonstigem Lp o Transplantaten
04.92.40↔	Impl oder Ersetzen einer Vagusnervstimulationselektrode	08.69.99↔	So Plast Reko d Lids m Lp o Transplantaten, So
04.92.99↔	Implant o Ersetz d Elektrod(n) e periph Neurostim, So	08.70↔	Plastische Rekonstruktion des Augenlids, n.n.bez.
08.21↔	Exzision eines Chalazions	08.71↔	D Lidrand umfassende Plast Reko d Lids, Part Tiefe
08.22.00↔	Exzision einer anderen kleineren Läsion am Augenlid, n.n.bez.	08.72↔	Sonstige plastische Rekonstruktion d Lids, Part Tiefe
08.22.10↔	Exz e and klein Läs a Lid, Ni hist kontr (mikrog Chir)	08.73.00↔	D Ldrnd umfss Plst Rk d Lds, vil Tief, n.n.bez.
08.22.11↔	Exz e and klein Läs a Lid, hist kontr (mikrog Chir)	08.73.10↔	Verschiebeplastik der Lidkante
08.22.99↔	Exzision einer anderen kleineren Läsion am Augenlid, sonstige	08.73.99↔	D Lidrand umfassende Plast Reko d Lids, volle Tief, So
08.23.00↔	Exz e gröss Läs a Augenlid, nicht durchgeh, n.n.bez.	08.74.00↔	Sonstige Plast Reko d Lids, volle Tiefe, n.n.bez.
08.23.10↔	Exz e gröss Läs a Ld, N drchgh, N hst kntr (mkrgr Chr)	08.74.10↔	Oberlidverlängerung
08.23.11↔	Exz e gröss Läs a Ld, N drchgh, hst kntr (mkrgr Chr)	08.74.99↔	Sonstige Plast Reko d Lids, volle Tiefe, sonstige
08.23.99↔	Exz e gröss Läs a Augenlid, nicht durchgeh, sonstige	08.82↔	Versorg e Risswund d Lids, D Lidrand umfass, Part Tief
08.24.00↔	Exz e gröss Läsion a Augenlid, perforierend, n.n.bez.	08.83↔	Sonstige Versorgung e Risswunde d Lids, Part Tiefe
08.24.10↔	Exz e gröss Läs a Ld, prf, N hst kntr (mkrgr Chr)	08.84↔	Vrsrg e Rsswnd d Lds, D Ldrnd umfss, vil Tief
08.24.11↔	Exz e gröss Läs a Lid, perf, hist kontr (mikrog Chir)	08.85↔	Sonst Versorgung einer Risswunde des Augenlids, volle Tief
08.24.99↔	Exz e gröss Läsion a Augenlid, perforierend, sonstige	08.89.00↔	Sonstige plastische Rekonstruktion des Augenlids, n.n.bez.
08.38↔	Korrektur einer Lidretraktion	08.89.10↔	Plast Reko d Lids, medialer o lateraler Lidwinkel
08.41↔	Behebung von Entropium o Ektropium durch Thermokauteri	08.89.11↔	Plastische Rekonstruktion d Augenlids d Hebung d Augbr
08.42↔	Behebung von Entropium oder Ektropium durch Nahtverfahren	08.89.12↔	Plast Reko d Lids d Entf e Fettgewebeprolapses d Orb
08.43↔	Behebung von Entropium oder Ektropium durch Keilresektion	08.89.13↔	Plast Reko d Lids d Oberflächenbehandlung m Laser
08.44.00↔	Behebung von Entropium o Ektropium durch Lidplastik, n.n.bez.	08.89.14↔	Plast Reko d Lids d sonstige Oberlidverlängerung
08.44.10↔	Bhb v Entrp o Ektrp d Ldplst, hr Vrkd d Agnlids	08.89.15↔	Plast Rekonstruktion d Lids d Unterlidverlängerung
08.44.99↔	Sonst Behebung von Entropium o Ektropium durch Lidplastik	08.89.99↔	Sonstige plastische Rekonstruktion des Augenlids, sonstige
08.49.00↔	Sonstiger Eingr zur Korre e Entrop o Ektrop, n.n.bez.	16.31↔	Entf d Auginh mit glz Implantat in d Skleraschale
08.49.10↔	S Engr z Krr e Entrp o Ektrp, Op an D Ldrtrktrn	16.39↔	Sonstige Eviszeration des Augapfels
08.49.11↔	So Eingr zur Korre e Entrop o Ektrop, Rep e Lidlamelle	16.41↔	Enukl d Augapf m glz Implant i d TenonKaps m Anh d Mn
08.49.99↔	Sonstiger Eingr zur Korre e Entrop o Ektrop, sonstige	16.42↔	Enukleation des Augapfels mit and gleichzeitigem Implantat
08.51↔	Kanthotomie	16.49↔	Sonstige Enukleation des Augapfels
08.59.00↔	Sonstige Anpassung der Lidposition, n.n.bez.	16.51.00↔	Exent d Orbita mit Entf ben Strukturen, n.n.bez.
08.59.10↔	Kanthoplastik, n.n.bez.	16.51.10↔	Exent d Orb m Entf ben Strukturen, m Erhalt d Lidhaut
08.59.11↔	Kanthopexie	16.51.11↔	Exent d Orb m Entf ben Strukturen, oh Erhalt d Lidhaut
08.59.12↔	Korrekturoperation bei Epikanthus	16.51.99↔	Sonstige Exenteration d Orbita mit Entf ben Strukturen
08.59.99↔	Sonstige Anpassung der Lidposition, sonstige	16.52.00↔	Exent d Orb m ther Entf von Orbknoch, n.n.bez.
08.61.00↔	Plast Reko d Lids m Hautappen o Tx, n.n.bez.	16.52.10↔	Exent d Orb m ther Entf v Orbknoch, m Erhalt d Lidhaut
08.61.10↔	Plastische Rekonstruktion des Augenlids mit Hautlappen	16.52.11↔	Exnt d Orb m thr Entf v Orbknoch, oh Erhlt d Ldhaut
08.61.11↔	Plastische Rekonstruktion des Augenlids mit Hauttransplantat	16.52.99↔	So Exent d Orb m therapeutischem Entf von Orbknoch
08.61.99↔	Sonstige Plast Reko d Lids m Hautlap o transplantat	16.59.00↔	Sonstige Exenteration der Orbita, n.n.bez.

16.59.10↔	Sonstige Exenteration der Orbita, mit Erhalt der Lidhaut	18.71.22↔	Ohrmuschel aufbau, total mit Galealappen
16.59.11↔	Sonstige Exenteration der Orbita, ohne Erhalt der Lidhaut	18.71.23↔	Ohrmuschel aufbau, total mit Knorpeltransplantat
16.59.99↔	Sonstige Exenteration der Orbita, sonstige	18.71.24↔	Ohrmuschel aufbau, total mit mikrovaskulärem Lappen
16.61.00↔	Sekundäres Einsetzen eines Augenimplantats, n.n.bez.	18.71.29↔	Ohrmuschel aufbau, total, sonstige
16.61.10↔	Sekundäres Einsetzen eines Augenimplantats, Haut/Fett/Tx	18.71.30↔	Implant von allopl. Materialien b. Aufbau e. Ohrmuschel
16.61.99↔	Sekundäres Einsetzen eines Augenimplantats, sonstige	18.71.99↔	Ohrmuschel aufbau, sonstige
16.62.00↔	Revision und Reinsertion eines Augenimplantats, n.n.bez.	18.72↔	Reinsertion eines amputierten Ohres
16.62.10↔	Revision eines Augenimplantats	18.79↔	Sonstige plastische Rekonstruktion am äusseren Ohr
16.62.20↔	Wchs. e. Agn.Implntts, Einf. e. Haut/Fett/Trnsplntts	18.9↔	Sonstige Operation am äusseren Ohr
16.62.29↔	Sonstiger Wechsel eines Augenimplantats	19.9x.00↔	Sonstige plastische Rekonstruktion am Mittelohr, n.n.bez.
16.62.99↔	Sonstige Revision und Reinsertion eines Augenimplantats	19.9x.10↔	Mikrochirurgische Operationen am Mittelohr, n.n.bez.
16.63↔	Revision einer Erukulationstasche mit Transplantat	19.9x.11↔	Verkleinerung einer Radikalhöhle
16.64↔	Sonstige Revision einer Erukulationstasche	19.9x.12↔	Reko d. Mittohres: Reimpl. / Reko d. hint. Gehörgangswand
16.65.00↔	Sekundäres Transplantat in eine Exenterationshöhle, n.n.bez.	19.9x.13↔	Rekonstruktion des Mittelohres
16.65.10↔	Sekundäres Tx i. e. Exenterationshöhle, Haut/Fett/Tx	19.9x.14↔	Verschluss einer Mastoid-Fistel
16.65.99↔	Sonstiges sekundäres Transplantat in eine Exenterationshöhle	19.9x.19↔	Mikrochirurgische Operationen am Mittelohr, sonstige
16.66↔	Sonstige Revision einer Exenterationshöhle	19.9x.99↔	Sonstige plastische Rekonstruktion am Mittelohr, sonstige
16.69↔	Sonst. sekundäre Massnahmen nach Entfernen des Augapfels	20.99.00↔	Sonstige Operationen an Innen- und Mittelohr, n.n.bez.
16.71↔	Entfernen eines Augenimplantats	20.99.10↔	Implnt v. Knch. v. m. Krngn. a. Fls. bein, Mtt. o. Innhr
16.72↔	Entfernen eines Orbitaimplantats	20.99.20↔	Verschluss einer Labyrinthfistel
16.81↔	Versorgung einer Orbitawunde	20.99.30↔	Entf. e. Kochleaimplantates oder implantbar. Hörgerätes
16.82↔	Versorgung einer Bulbusruptur	20.99.99↔	Sonstige Operationen an Innen- und Mittelohr, sonstige
16.89↔	Sonstige Versorgung einer Verletzung von Orbita oder Augapfel	21.1↔	Inzision an der Nase
16.92↔	Exzision einer Orbitalläsion	21.31.10↔	Lokale Exzision einer endonasalen Läsion, Zugang endonasal
16.98.00↔	Sonstige Operationen an der Orbita, n.n.bez.	21.31.12↔	Destruktion einer endonasalen Läsion
16.98.10↔	Rekonstruktion der Orbita, n.n.bez.	21.32.10↔	Exz. und Lok. Destr. e. and. Läs. an d. Nas., nicht hist. kontr.
16.98.11↔	Rekonstruktion der Orbitawand mit mikrovaskulärem Lappen	21.32.11↔	Exz. und lokale Destr. e. and. Läs. an d. Nase, hist. kontr.
16.98.19↔	Sonstige Rekonstruktion der Orbitawand	21.4x.00↔	Resektion der Nase, n.n.bez.
16.98.20↔	Knöcherne Dekompression der Orbita	21.4x.10↔	Resektion der Nase, partiell, nicht histographisch kontrolliert
16.98.21↔	Resektion von Fettgewebe aus der Orbita	21.4x.11↔	Resektion der Nase, partiell, histographisch kontrolliert
16.98.22↔	Einlegen eines intraokularen Medikamententrägers	21.4x.20↔	Resektion der Nase, subtotal, nicht histographisch kontrolliert
16.98.23↔	Einlegen eines extrabulbären Medikamententrägers	21.4x.21↔	Resektion der Nase, subtotal, histographisch kontrolliert
16.98.24↔	Operative temporäre intraokulare Druckerhöhung	21.4x.30↔	Resektion der Nase, total, nicht histographisch kontrolliert
16.98.25↔	Entfernung eines Implantates nach Glaukomoperation	21.4x.31↔	Resektion der Nase, total, histographisch kontrolliert
16.98.99↔	Sonstige Operationen an der Orbita, sonstige	21.4x.99↔	Sonstige Resektion der Nase
18.01↔	Perforation des Ohrläppchens	21.83.00↔	Totale plastische Nasenrekonstruktion, n.n.bez.
18.02↔	Inzision am äusseren Gehörgang	21.83.10↔	Septorhpl. m. Korr. d. Knorp. o. d. Kn., m. lok. autog. Tx
18.09↔	Sonstige Inzision am äusseren Ohr	21.83.11↔	Sptrhpl. m. Krr. d. Knrp. o. d. Kn., m. dst. autg. Tx, allg. o. xng. Tx
18.21.00↔	Exz. e. präaur. Fistel o. e. präaur. Sinus, n.n.bez.	21.83.12↔	Septorhinoplastik mit Korrektur des Knochens und des Knorpels
18.21.10↔	Exz. e. präaur. Fistel o. e. präaur. Sinus, Ni. hist. kontr.	21.83.20↔	Tot. Plast. Nasenrekonstruktion m. Implant. von allopl. Mat.
18.21.11↔	Exz. e. präaur. Fistel o. e. präaur. Sinus, hist. kontr.	21.83.99↔	Totale plastische Nasenrekonstruktion, sonstige
18.21.99↔	Exz. e. präaur. Fistel o. e. präaur. Sinus, sonstige	21.84↔	Revision einer Rhinoplastik
18.29.00↔	Exz. oder Destr. e. and. Läsion a. äusseren Ohr, n.n.bez.	21.85↔	Augmentationsrhinoplastik
18.29.01↔	Destr. e. Läsion a. äusseren Ohr oder im äusseren Gehörg.	21.86.00↔	Rhinoplastik der Nasenweichteile, n.n.bez.
18.29.10↔	Exz. e. and. Läs. a. ässrn. Ohr o. i. ässrn. Ghörg., N. hst. kntr.	21.86.10↔	Rhinoplastik der Nasenweichteile, äussere Nase
18.29.11↔	Exz. e. and. Läs. a. ässrn. Ohr o. i. ässrn. Ghörg., hst. kntr.	21.86.11↔	Rhinoplastik mit lokalen oder distalen Lappen
18.29.99↔	Exz. oder Destr. e. and. Läsion a. äusseren Ohr, sonstige	21.86.99↔	Rhinoplastik der Nasenweichteile, sonstige
18.31.00↔	Radikale Exzision einer Läsion am äusseren Ohr, n.n.bez.	21.87↔	Sonstige Rhinoplastik
18.31.10↔	Rd. Exz. Läs. a. äus. Ohr o. i. äus. Ghörg. o. Prt. Rs. d. Ohrm., N. hst. kntr.	21.88.00↔	Sonstige Septumplastik, n.n.bez.
18.31.11↔	Rd. Exz. Läs. a. äus. Ohr o. i. äus. Ghörg. o. Prt. Rs. d. Ohrm., hst. kntr.	21.88.10↔	Septumplastik, Septumunterfütterung
18.31.19↔	Radikale Exzision einer Läsion am äusseren Ohr, sonstige	21.88.11↔	Sptmpl., Vrschl. e. Sptmprfrtion. m. Schleimh. Vrschieblppn.
18.39.00↔	Sonstige Exzision am äusseren Ohr, n.n.bez.	21.88.12↔	Septumplastik, Plastische Korrektur ohne Resektion
18.39.10↔	Resektion d. Ohrmuschel, total, nicht hist. kontrolliert	21.88.13↔	Septumplastik, Plastische Korrektur mit Resektion
18.39.11↔	Resektion der Ohrmuschel: total, histographisch kontrolliert	21.88.14↔	Sptmpl., Plst. Rk. d. Nsnspt., m. lk. autg. Tx (Austauschplstik)
18.39.19↔	Sonstige Resektion der Ohrmuschel, sonstige	21.88.15↔	Sptmpl., Plst. Rk. d. Nsnspt., m. dst. autg. Tx, allg. o. xng. Tx
18.39.99↔	Sonstige Exzision am äusseren Ohr, sonstige	21.88.99↔	Sonstige Septumplastik, sonstige
18.6x.00↔	Rekonstruktion des äusseren Gehörganges, n.n.bez.	21.89↔	Sonst. plastische Rekonstruktion und Operationen an der Nase
18.6x.10↔	Erweiterung des äusseren Gehörganges	21.91↔	Lösung von Synechien der Nase
18.6x.20↔	Rekonstruktion eines (bestehenden) äusseren Gehörganges	24.31↔	Exzision von Läsion oder Gewebe am Zahnfleisch
18.6x.30↔	Konstruktion eines (nicht bestehenden) äusseren Gehörganges	24.5x.00↔	Alveoloplastik, n.n.bez.
18.6x.99↔	Rekonstruktion des äusseren Gehörganges, sonstige	24.5x.10↔	Alveoloplastik mit Transplantat
18.71.00↔	Ohrmuschel aufbau, n.n.bez.	24.5x.99↔	Alveoloplastik, sonstige
18.71.10↔	Ohrmuschel aufbau, partiell, n.n.bez.	24.91.00↔	Extens. o. Vertiefung d. Sulcus buccolab. o. ling., n.n.bez.
18.71.11↔	Ohrmuschel aufbau, partiell mit Gewebeexpander	24.91.10↔	Vestibulumplastik
18.71.12↔	Ohrmuschel aufbau, partiell mit Galealappen	24.91.11↔	Mundbodensenkung
18.71.13↔	Ohrmuschel aufbau, partiell mit Knorpeltransplantat	24.91.99↔	Extens. o. Vertiefung d. Sulcus buccolab. o. ling., So
18.71.14↔	Ohrmuschel aufbau, partiell mit mikrovaskulärem Lappen	25.2x.14↔	Prt. Glsskt., trnsr. Zg., Rk. m. fr. mkrvsknst. Tx
18.71.19↔	Ohrmuschel aufbau, partiell, sonstige	25.2x.24↔	Prt. Glsskt., trnsmd. Zg., Rk. m. fr. mkrvsknst. Tx
18.71.20↔	Ohrmuschel aufbau, total, n.n.bez.	25.2x.34↔	Pelviglekt., transor. Zug., Reko. m. fr. mikrovaskanast. Tx
18.71.21↔	Ohrmuschel aufbau, total mit Gewebeexpander	25.2x.44↔	Plvglkt., trnsmd. Zg., Rk. m. fr. mkrvsknst. Tx

25.2x.54↔	Pelviglossomekt, Reko m fr mikrovaskanast Tx	31.64↔	Versorgung einer Larynxfraktur
25.3x.14↔	Vllst Glsskt, trnsr Zg, Rk m fr mkrvsknst Tx	31.72↔	Verschluss einer äusseren trachealen Fistel
25.3x.24↔	Vllst Glsskt, trnsmnd Zg, Rk m fr mkrvsknst Tx	31.73↔	Verschluss einer anderen trachealen Fistel
25.3x.34↔	Vllst Plvglkt, trnsr Zg, Rk m fr mkrvsknst Tx	31.92↔	Lösung von Adhäsionen an Trachea oder Larynx
25.3x.44↔	Vllst Plvglkt, trnsmnd Zg, Rk m fr mkrvsknst Tx	31.98↔	Sonstige Operationen am Larynx
25.3x.54↔	Vollst Pelviglossomekt, Reko m fr mikrovaskanast Tx	32.09.00↔	So Lok Exz o Destr von Läs o Gew an e Bronch, n.n.bez.
25.4x.14↔	Rd Glsskt, trnsr Zg, Rk m fr mkrvsknst Tx	32.09.10↔	So Lok Exz o Destr v Läs o Gew an e Bronch, d Thorakot
25.4x.24↔	Rd Glsskt, trnsmnd Zg, Rk m fr mkrvsknst Tx	32.09.20↔	S Lk Exz o Dstr v Läs o Gw an e Brnch, d Thrkskpie
25.4x.34↔	Rd Plvglkt, trnsr Zg, Rk m fr mkrvsknst Tx	32.09.99↔	So Lok Exz o Destr von Läs o Gew an e Bronch, So
25.4x.44↔	Rd Plvglkt, trnsmnd Zg, Rk m fr mkrvsknst Tx	32.1x.00↔	Sonstige Exzision an einem Bronchus, n.n.bez.
25.4x.54↔	Rad Pelviglossomekt, Reko m fr mikrovaskanast Tx	32.1x.10↔	Sonstige Exzision an einem Bronchus, Bifurkationsresektion
25.59.00↔	Sonstige Zungenrekonstruktion und Zungenplastik, n.n.bez.	32.1x.20↔	So Exz an e Bronch, Rev e Bronchusstumpfsuffizien
25.59.10↔	Plastische Rekonstruktion der Zunge, n.n.bez.	32.1x.99↔	Sonstige Exzision an einem Bronchus, sonstige
25.59.11↔	Reduktionsplastik der Zunge	32.24↔	Perkutane Exzision von Läsion oder Gewebe an der Lunge
25.59.99↔	Sonstige Zungenrekonstruktion und Zungenplastik, sonstige	32.30↔	Thorakoskopische Segmentresektion der Lunge
27.42↔	Ausgedehnte Exzision einer Läsion an der Lippe	32.39↔	Sonst und nicht näher bez Segmentresektion der Lunge
27.43.00↔	Sonst Exzision von Läsion od Gewebe an der Lippe, n.n.bez.	32.41.00↔	Thorakoskopische Lobektomie an der Lunge, n.n.bez.
27.43.10↔	Sonstige Exz von Läs oder Gew an d Lippe, lokale Exz	32.41.10↔	Lbkt an d L, thrksk, oh Ang e rd Lymphkt, n.n.bz.
27.43.99↔	Sonst Exzision von Läsion oder Gewebe an der Lippe, sonst	32.41.11↔	Lbkt an d L,thrksk,oh Ang rd Lymphkt,oh brnchpl o angiopl Erw
27.44.00↔	Radikale Exzision einer Läsion an der Lippe, n.n.bez.	32.41.12↔	Lbkt an d L, thrksk, oh Ang e rd Lymphkt, m brnchpl Erw
27.44.10↔	Radikale Exz e Läs an d Lip mit histografischer Kontr	32.41.13↔	Lbkt an d L, thrksk, oh Ang e rd Lymphkt, m angiopl Erw
27.44.20↔	Rad Exz e Hautläs d Lip m Tx o Transp von Haut	32.41.14↔	Lbkt an d L,thrksk,oh Ang rd Lymphkt,m brnchpl u angiopl Erw
27.44.99↔	Radikale Exzision einer Läsion an der Lippe, sonstige	32.41.19↔	Lobekt an d Lu, thoraksk, oh Ang e rad Lymphekt, So
27.49.00↔	Sonstige Exzision in der Mundhöhle, n.n.bez.	32.41.20↔	Lobekt an d Lu, thoraksk, m radik Lymphekt, n.n.bez.
27.49.10↔	Exzision an der Wange	32.42.00↔	Lobektomie an der Lunge, offen chirurgisch, n.n.bez.
27.49.11↔	Exzision am Mundboden	32.42.10↔	Lbkt an d L, offn chr, oh Ang e rd Lymphkt, n.n.bz.
27.49.99↔	Sonstige Exzision in der Mundhöhle, sonstige	32.42.11↔	Lbkt an d L,offn chr,oh Ang rd Lymphk,oh brnchpl o angiopl Erw
27.53↔	Verschluss einer Fistel im Mund	32.42.12↔	Lbkt an d L,offn chr,oh Ang e rd Lymphkt,m brnchpl Erw
27.54.00↔	Plastische Rekonstruktion e (angeb) Lipsp, n.n.bez.	32.42.13↔	Lbkt an d L,offn chr,oh Ang e rd Lymphkt, m angiopl Erw
27.54.10↔	Lippenplastik einer (angeborenen) Lippenspalte	32.42.14↔	Lbkt an d L,offn chr,oh Ang rd Lymphk,m brnchpl u angiopl Erw
27.54.11↔	Sekundäroperation einer (angeborenen) Lippenspalte	32.42.19↔	Lobekt an d Lu, offen chir, oh Ang e rad Lymphekt, So
27.54.99↔	Plastische Rekonstruktion e (angeb) Lipsp, sonstige	32.42.20↔	Lobekt an d Lu, offen chir, m radik Lymphekt, n.n.bez.
27.55.10↔	Kleinflächiges Vollhauttransplantat an Lippe und Mund	32.42.21↔	Lbkt an d L,offn chr,m rdk Lymphkt,oh brnchpl o angiopl Erw
27.55.20↔	Grossflächiges Vollhauttransplantat an Lippe und Mund	32.42.22↔	Lbkt an d L, offn chr, m rdk Lymphkt, m brnchpl Erw
27.56.00↔	Sonstiges Hauttransplantat an Lippe und Mund, n.n.bez.	32.42.23↔	Lbkt an d L, offn chr, m rdk Lymphkt, m angiopl Erw
27.56.10↔	Kleinflächiges Spalthauttransplantat an Lippe und Mund	32.42.24↔	Lbkt an d L,offn chr,m rdk Lymphkt,m brnchpl u angiopl Erw
27.56.20↔	Grossflächiges Spalthauttransplantat an Lippe und Mund	32.42.29↔	Lobekt an d Lu, offen chir, m radik Lymphekt, sonstige
27.56.30↔	Kleinflächige heterologe Hauttransplantation an die Lippe	32.42.30↔	Lobektomie an der Lunge, erweitert
27.56.40↔	Grossflächig heterologe Hauttransplantation an die Lippe	32.42.40↔	Lobektomie an der Lunge, Bilobektomie, n.n.bez.
27.56.50↔	Kleinflächige homologe Hauttransplantation an d Lippe	32.42.41↔	Lobekt an d Lu, Bilobekt, ohne bronchopl o angiopl Erw
27.56.60↔	Grossflächig homologe Hauttransplantation an die Lippe	32.42.42↔	Lobektomie an d Lunge, Bilobekt, mit bronchopl Erw
27.56.99↔	Sonstiges Hauttransplantat an Lippe und Mund, sonstige	32.42.43↔	Lobektomie an d Lunge, Bilobekt, mit angiopl Erw
27.57.10↔	Anbr e fr mikrovaskanast Transpl an Lip und Mund	32.42.44↔	Lobekt an d Lu, Bilobekt, m bronchopl und angiopl Erw
27.58↔	Rv e gestielt o fr Lp o fr Hauttrnsplnts an Lp u Mnd	32.42.49↔	Lobektomie an der Lunge, Bilobektomie, sonstige
27.59.00↔	Sonstige plastische Rekonstruktion an Lippe und Mund, n.n.bez.	32.49↔	Sonstige Lobektomie an der Lunge
27.59.10↔	Kleinfl temporäres HautRegenerationsgraft an d Lippe	32.50↔	Thorakoskopische Pneumonektomie
27.59.11↔	Grossflächiges temporäres HautRegenergraft an d Lip	32.59↔	Exzision der Lunge, n.n.bez.
27.59.20↔	Klfl Weichteildeckung d kult Keratinozyten an d Lippe	32.6↔	Radikale Dissektion von Thoraxstrukturen
27.59.21↔	Grofl Weichteildeckung d kult Keratinozyten an d Lippe	32.9↔	Sonstige Exzision an der Lunge
27.59.30↔	Klfl temp Weichteildeckung d Komb mehr Verf an d Lip	33.0↔	Inzision an einem Bronchus
27.59.31↔	Grossflächige temp Weichtid d Komb mehr Verf an d Lip	33.25↔	Offene Bronchusbiopsie
27.59.40↔	So Plast Reko an Lip und Mund m fr mikrovaskanast Tx	33.41↔	Naht eines Bronchusrisses
27.59.41↔	Sonstige Plast Reko an Lip und Mund m gestielt Fernl	33.42↔	Verschluss einer Bronchusfistel
27.59.50↔	Lappenstieldurchtrennung nach Hautplastik an der Lippe	33.43↔	Verschluss einer Lungenverletzung
27.59.60↔	Einsetzen eines Gewebeexpanders an der Lippe	33.92↔	Ligatur eines Bronchus
27.59.99↔	Sonst plastische Rekonstruktion an Lippe und Mund, sonst	33.98↔	Sonstige Operationen an einem Bronchus
27.99↔	Sonstige Operationen in der Mundhöhle	33.99↔	Sonstige Operationen an der Lunge
29.33.12↔	Part Pharyngekt, Reko m fr mikrovaskanast Tx	34.51↔	Dekortikation der Lunge
29.33.21↔	Tt Phryngkt, Rk m fr mkrvsknst Tx, fr Dmtr o Mgnhczg	34.52↔	Thorakoskopische Dekortikation der Lunge
29.4x.12↔	Plst Rk a Phr,m mkrvsk anstmsiertm Tx,Dmtr o Mgnhczg	34.59.00↔	Sonstige Exzision an der Pleura, n.n.bez.
30.22.00↔	Chordektomie, n.n.bez.	34.59.10↔	Sonstige Exzision an der Pleura, thorakoskopische Pleurektomie
30.22.10↔	Chordektomie, endolaryngeal	34.59.20↔	Sonst Exzision an der Pleura, offen chirurgische Pleurektomie
30.22.11↔	Chordektomie, durch Thyreotomie	34.59.99↔	Sonstige Exzision an der Pleura, sonstige
30.22.99↔	Chordektomie, sonstige	34.71↔	Naht einer Brustwandverletzung
30.3x.15↔	Vollständige Laryekt, Reko m fr mikrovaskanast Tx	34.72↔	Verschluss einer Thorakostomie
30.4x.15↔	Rad Laryekt, m Pharyngekt, Reko m fr mikrovaskanast Tx	34.73↔	Verschluss anderer Thoraxfisteln
30.4x.25↔	Rd Lrykt, m Phryngkt u Schlddrs, Rk m fr mkrvsknst Tx	34.79.00↔	Sonstige plastische Rekonstruktion an der Brustwand, n.n.bez.
31.61↔	Naht einer Rissverletzung am Larynx	34.79.10↔	S Plst Rk an d Brw, sk Vrschl e Thrkt, n.n.bz.
31.62↔	Verschluss einer Larynxfistel	34.79.11↔	S Plst Rk an d Brw, sk Vrschl e Thrkt, d Drht
31.63↔	Revision einer Laryngostomie	34.79.12↔	So Plast Reko an d Bruw, sek Verschl e Thorakot, d Pl

34.79.19↔	So Plast Reko an d Bruw, sek Verschluss e Thorakot, So	42.81.62↔	Etz u Wh v >2 slbpx Prt (prm Tb) i D Öspggs, Lsk
34.79.20↔	So Plast Reko an d Bruw, Stab, offen chir, n.n.bez.	42.82↔	Naht einer Ösophagus-Verletzung
34.79.21↔	So Plast Reko an d Bruw, Stab, offen chir, d Draht	42.83↔	Verschluss einer Ösophagostomie
34.79.22↔	So Plast Reko an d Bruw, Stab, offen chir, d Pl	42.85↔	Plastische Rekonstruktion an einer Ösophagusstenose
34.79.29↔	So Plast Reko an d Bruw, Stab, offen chir, So	42.87↔	Sonstiges Transplantat am Ösophagus
34.79.30↔	S Plst Rk an d Brw, off Rp e Strmmfrktr, n.n.bz.	42.89↔	Sonstige Rekonstruktion am Ösophagus
34.79.31↔	S Plst Rk an d Brw, off Rp e Strmmfrktr, d Drht	43.0↔	Gastrotomie
34.79.32↔	S Plst Rk an d Brw, off Rp e Strmmfrktr, d Pl	43.5↔	Partielle Gastrektomie mit Anastomose zum Ösophagus
34.79.39↔	So Plast Reko an d Bruw, off Rep e Sternumfraktur, So	43.6x.00↔	Partielle Gastrektomie m Anastom zum Duodenum, n.n.bez.
34.79.40↔	So Plast Reko an d Bruw, Knochenplastik und Knochtx	43.6x.10↔	Pylorusresektion mit Anastomose zum Duodenum
34.79.99↔	Sonstige plastische Rekonstruktion an der Brustwand, sonstige	43.6x.20↔	Billroth I
39.42↔	Revision eines arteriovenösen Shunts zur Hämodialyse	43.6x.99↔	Partielle Gastrektomie m Anastom zum Duodenum, sonst
40.29.00↔	Einfache Exzision einer and lymphatischen Struktur, n.n.bez.	43.7x.00↔	Partielle Gastrektomie mit Anastomose zum Jejunum, n.n.bez.
40.29.10↔	Exzision eines mediastinalen Lymphknotens, n.n.bez.	43.7x.10↔	Partielle Gastrekt (2/3Resektion) mit Anast zum Jejun
40.29.11↔	Exzision eines mediastinalen Lymphknotens, offen chirurgisch	43.7x.20↔	Partielle Gastrekt (4/5Resektion) mit Anast zum Jejun
40.29.12↔	Exzision eines mediastinalen Lymphknotens, thorakoskopisch	43.7x.99↔	Partielle Gastrektomie mit Anastomose zum Jejunum, sonstige
40.29.19↔	Exzision eines mediastinalen Lymphknotens, sonstige	43.81↔	Partielle Gastrektomie mit Dünndarmtransposition
40.29.20↔	Exzision eines paraaortalen Lymphknotens	43.89.00↔	Sonstige partielle Gastrektomie, n.n.bez.
40.29.30↔	Exzision eines iliakalen Lymphknotens	43.89.10↔	Segmentresektion des Magens
40.29.70↔	Exzision eines Lymphangioms oder Hygroma cysticum	43.89.20↔	Bipank Diversion des Magens nach Scopinaro, offen chir
40.29.80↔	Exz mehrerer abd Lymphknst (mit Leberbiop), n.n.bez.	43.89.21↔	Bipank Divers d Magens nach Scopinaro, laparoskopisch
40.29.81↔	Exz mhr abd Lymphknstt (m Lbrbiop), offn chr [StgLprt]	43.89.30↔	Bipank Divers d Magens mit DuodenalSwitch, offen chir
40.29.82↔	Exz mhr abd Lymphknstt (m Lbrbiop), lprsk [StgLprskpie]	43.89.31↔	Bipank Divers d Magens mit DuodSwitch, laparoskopisch
40.29.89↔	Exz mehrerer abd Lymphknst (mit Leberbiop), sonstige	43.89.40↔	Sleeve resection, offen chirurgisch
40.29.99↔	Einfache Exzision einer and lymphatischen Struktur, sonst	43.89.41↔	Sleeve resection, laparoskopisch
42.10↔	Ösophagostomie, n.n.bez.	43.89.50↔	DuodSwitch na Sleeve res (Zweiteingriff), offen chir
42.11↔	Zervikale Ösophagostomie	43.89.51↔	DuodSwitch na Sleeve res (Zweiteingriff), laparask
42.12↔	Exteriorisation einer ösophagealen Tasche	43.89.90↔	Sonstige atypische partielle Gastrektomie
42.19↔	Sonstige Fistulisierung des Ösophagus nach aussen	43.89.99↔	Sonstige partielle Gastrektomie, sonstige
42.40↔	Ösophagektomie, n.n.bez.	43.91↔	Totale Gastrektomie mit intestinaler Interposition
42.41.00↔	Partielle Ösophagektomie, n.n.bez.	43.99↔	Sonstige totale Gastrektomie
42.41.10↔	Partielle Ösophagektomie oh Wiederherstellung der Kontinuität	44.11↔	Transabdominale Gastroskopie
42.41.20↔	Partielle Ösophagektomie mit Wiederherstellung der Kontinuität	44.29↔	Sonstige Pyloroplastik
42.41.99↔	Partielle Ösophagektomie, sonstige	44.5x.00↔	Revision einer Magenanastomose, n.n.bez.
42.42.00↔	Totale Ösophagektomie, n.n.bez.	44.5x.10↔	Revision e Magenanst nach Billroth I und IIOperation
42.42.10↔	Totale Ösophagektomie, ohne Wiederherstellung der Kontinuität	44.5x.20↔	Rev e Magenanst na RouxYOp o m intestinaler Intpos
42.42.20↔	Tot Ösophagektomie, m Wiedhst d Kont, transmediastinal	44.5x.99↔	Revision einer Magenanastomose, sonstige
42.42.21↔	Tot Ösophagektomie, m Wiedhst d Kont, thorakoabdominal	50.14↔	Laparoskopische Leberbiopsie
42.42.29↔	Tot Ösophagektomie, m Wiedhst d Kont, So Zugang	53.51↔	Operation einer Narbenhernie
42.42.99↔	Totale Ösophagektomie, sonstige	53.61↔	Operation einer Narbenhernie mit Transplantat oder Prothese
42.51.00↔	Intrathorakale Ösophagoösophagostomie, n.n.bez.	54.11↔	Probelaparotomie
42.51.10↔	Intrthr Ösophst,Rk d Ösophpas b Atrsie u Vers kng ösoph Fstl	54.12.00↔	Wiedereröffnung einer kürzlichen Laparotomie, n.n.bez.
42.51.99↔	Intrathorakale Ösophagoösophagostomie, sonstige	54.12.10↔	Wiedereröffn e kürzlichen Laparot, SecondlookLaparot
42.52↔	Intrathorakale Ösophagogastrostomie	54.12.99↔	Wiedereröffnung einer kürzlichen Laparotomie, sonstige
42.53↔	Intrathor Ösophagusanastomose mit Intpos von Dünnd	54.19.00↔	Sonstige Laparotomie, n.n.bez.
42.54↔	Sonstige intrathorakale Ösophagoenterostomie	54.19.10↔	Sonstige Laparotomie, Laparotomie mit Drainage
42.55↔	Intrathor Ösophagusanastomose mit Intpos von Dickd	54.19.99↔	Sonstige Laparotomie, sonstige
42.56↔	Sonstige intrathorakale Ösophagokolostomie	54.21.00↔	Laparoskopie, n.n.bez.
42.58↔	Intrathorakale Ösophagusanastomose mit anderer Interposition	54.21.10↔	Laparoskopie, Diagnostische Laparoskopie
42.59↔	Sonstige intrathorakale Ösophagusanastomose	54.21.20↔	Laparoskopie, Zugangsweg f Chir (Ther) Interventionen
42.61↔	Prästernale Ösophagoösophagostomie	54.21.30↔	Laparoskopie, Laparoskopie mit Drainage
42.62↔	Prästernale Ösophagogastrostomie	54.21.99↔	Laparoskopie, sonstige
42.63↔	Prästernale Ösophagusanastomose m Interposit von Dünndarm	54.23↔	Biopsie am Peritoneum
42.64↔	Sonstige prästernale Ösophagoenterostomie	54.62↔	Verzögerter Verschluss einer granulierenden Abdominalwunde
42.65↔	Prästernale Ösophagusanastomose m Interposit von Dickdarm	54.63.00↔	Sonstige Naht an der Bauchwand, n.n.bez.
42.66↔	Sonstige prästernale Ösophagokolostomie	54.63.10↔	Sonstige Nht an d Bauchw, Nht e Verletzung an d Bauchw
42.68↔	Sonstige prästernale Ösophagusanastomose mit Interposition	54.63.99↔	Sonstige Naht an der Bauchwand, sonstige
42.69↔	Sonstige prästernale Ösophagusanastomose	54.92↔	Entfernen eines Fremdkörpers aus der Peritonealhöhle
42.81.20↔	Enstz u Wchs v e N slbpx Prth(prm Tb)i D Öspggs,offn chr	54.99.00↔	Sonstige Operationen in der Abdominal-Region, n.n.bez.
42.81.21↔	Enstz u Wchs v2N slbpx Prth(prm Tb)i D Öspggs,offn chr	54.99.30↔	S Op i d AbdRg, Rs v Gw i d Bauchrg o schr Orgnzdng
42.81.22↔	Enstz u Wchs v >2N slbpx Prth(prm Tb)i D Öspggs,offn chr	54.99.40↔	So Op i d AbdReg, Rev e kutperit Fistel (Kathverwsys)
42.81.30↔	Etz u Wh v e N slbpx Prt (prm Tb) i D Öspggs, Lsk	54.99.41↔	S Op i d AbdRg, Entf o Vrschl e ktprt Fstl (Kthvrwsys)
42.81.31↔	Etz u Wh v 2 N slbpx Prt (prm Tb) i D Öspggs, Lsk	54.99.50↔	So Op i d AbdReg, Anl e temp Bauchwandverschlusses
42.81.32↔	Etz u Wh v >2 N slbpx Prt (prm Tb) i D Öspggs, Lsk	54.99.60↔	Sonstige Operationen in der Abdominal-Region, Lumbotomie
42.81.42↔	Etz u Wh v >2 slbpx Prt (prm Tb) i D Öspggs, edk	54.99.61↔	Sonstige Operationen in der Abdominal-Region, Relumbotomie
42.81.50↔	Enstz u Wchs e slbpx Prth (prm Tb) i D Öspggs, offn chr	54.99.99↔	Sonstige Operationen in der Abdominal-Region, sonstige
42.81.51↔	Etz u Wh v 2 slbpx Prt (prm Tb) i D Öspggs, off chr	62.3x.00↔	Einseitige Orchidektomie, n.n.bez.
42.81.52↔	Etz u Wh v >2 slbpx Prt (prm Tb) i D Öspggs, off chr	62.3x.10↔	Einseitige Orchidektomie, skrotal, ohne Epidymektomie
42.81.60↔	Enstz u Wchs e slbpx Prth (prm Tb) i D Öspggs, lprsk	62.3x.11↔	Einseitige Orchidektomie, skrotal, mit Epidymektomie
42.81.61↔	Enstz u Wchs v 2 slbpx Prth (prm Tb) i D Öspggs, lprsk	62.3x.20↔	Einseitige Orchidektomie, Inguinalhoden, ohne Epidymektomie

62.3x.21↔	Einseitige Orchidektomie, Inguinalhoden, mit Epidymektomie	83.82.47↔	Tx e snst Lppntx m mkrvsk Anst aus M o Fsz, And Lk
62.3x.30↔	Einseitige Orchidektomie, Abdominalhoden, offen chirurgisch	84.00↔	Amputation an der oberen Extremität, n.n.bez.
62.3x.31↔	Einseitige Orchidektomie, Abdominalhoden, laparoskopisch	84.01↔	Amput und Exartikulation an e Finger (ausgen a Daum)
62.3x.40↔	Einseitige Orchidektomie, radikal	84.02↔	Amputation und Exartikulation am Daumen
62.3x.99↔	Einseitige Orchidektomie, sonstige	84.03.00↔	Hand-Amputation, n.n.bez.
62.41↔	Entfernen beider Hoden im gleichen Eingriff	84.03.10↔	Komplette Hand-Amputation an Handwurzel oder Mittelhand
62.42↔	Entfernen eines belassenen Hodens	84.03.99↔	Hand-Amputation, sonstige
62.61↔	Naht einer Hodenverletzung	84.04↔	Handgelenks-Exartikulation
62.69↔	Sonstige plastische Rekonstruktion am Hoden	84.05↔	Vorderarm-Amputation
64.0↔	Zirkumzision	84.06↔	Ellbogen-Exartikulation
64.3x.00↔	Amputation des Penis, n.n.bez.	84.07↔	Oberarm-Amputation
64.3x.10↔	Amputation des Penis, partiell	84.08↔	Schultergelenk-Exartikulation
64.3x.11↔	Amputation des Penis, total	84.09↔	Interthorakoskapuläre Amputation
64.3x.12↔	Amputation des Penis, Emaskulation	84.10↔	Amputation der unteren Extremität, n.n.bez.
64.3x.99↔	Amputation des Penis, sonstige	84.11↔	Zehenamputation
64.41↔	Naht einer Penisverletzung	84.12↔	Amputation durch Fuss
64.42↔	Lösung einer Chorda des Penis	84.13↔	Exartikulation im Sprunggelenk
64.43↔	Konstruktion eines Penis	84.14↔	Transmalleoläre Amputation im Sprunggelenk
64.44.00↔	Rekonstruktion des Penis, n.n.bez.	84.15↔	Sonstige Unterschenkel-Amputation
64.44.10↔	Rekonstruktion des Penis, Streckung des Penischaftes	84.16↔	Knie-Exartikulation
64.44.11↔	Rk d Pns, Kr e pskt Trsp o e vrg Pns (cld pns o brd pns)	84.17↔	Oberschenkel-Amputation
64.44.99↔	Rekonstruktion des Penis, sonstige	84.18↔	Hüft-Exartikulation
64.45↔	Reimplantation des Penis	84.19↔	Abdominopelvine Amputation
64.49↔	Sonstige plastische Rekonstruktion am Penis	84.3x.00↔	Revision eines Amputationsstumpfes, n.n.bez.
76.31.20↔	Part Mandekt, Reko m mikrovaskanast Transplantat	84.3x.10↔	Rev eines Amputationsstumpfes, Schulter- und Oberarmregion
76.39.10↔	Part Ostekt an and Gschk, Reko m mikrovaskanast Tx	84.3x.11↔	Revision eines Amputationsstumpfes, Unterarmregion
76.41.10↔	Tot Mandekt m glz Reko, Reko m mikrovaskanast Tx	84.3x.12↔	Revision eines Amputationsstumpfes, Handregion
76.43.10↔	Sonstige Reko d Mand m mikrovaskanast Transplantat	84.3x.13↔	Revision eines Amputationsstumpfes, Untere Extremität
76.44.10↔	Tot Ostekt an and Gschk, Reko m mikrovaskanast Tx	84.3x.19↔	Revision eines Amputationsstumpfes, Andere Lokalisation
76.46.10↔	So Reko an and Gschk m mikrovaskanast Transplantat	84.3x.99↔	Revision eines Amputationsstumpfes, sonstige
76.64↔	Sonstige orthognathische Chirurgie an der Mandibula	84.91↔	Amputation, n.n.bez.
78.01.10↔	Knochtx an Skap u Klav, Gefgestielt m mikrovask Anast	85.53.00↔	Einseitige Prothesenimplantation an der Mamma, n.n.bez.
78.01.11↔	Knochtx an Skap u Klav, Gefgestielt oh mikrovask Anast	85.53.10↔	Einseit Prothesenimpl an der Mamma, nach Mastektomie
78.02.10↔	Knochtx a Hum, Gefgestielt mit mikrovaskulärer Anast	85.53.99↔	Einseitige Prothesenimplantation an der Mamma, sonstige
78.02.11↔	Knochtx a Hum, Gefgestielt ohne mikrovaskuläre Anast	85.54.00↔	Beidseitige Prothesenimplantation an der Mamma, n.n.bez.
78.03.10↔	Knochtx an Rad und Ulna, Gefgestielt m mikrovask Anast	85.54.10↔	Beidseitige Prothesenimpl an der Mamma, nach Mastektomie
78.03.11↔	Knochtx an Rad u Ulna, Gefgestielt oh mikrovask Anast	85.54.99↔	Beidseitige Prothesenimplantation an der Mamma, sonstige
78.04.10↔	Knochtx an Krpl u Mtkrp, Gfgstielt m mkrvsk Anst	85.82↔	Spalthauttransplantat an die Mamma
78.04.11↔	Knochtx an Krpl u Mtkrp, Gfgstielt oh mkrvsk Anst	85.83↔	Vollhauttransplantat an die Mamma
78.05.10↔	Knochtx a Fem, Gefgestielt mit mikrovaskulärer Anast	85.87.11↔	Plastische Rekonstruktion d Brustwarz d Hauttx
78.05.11↔	Knochtx a Fem, Gefgestielt, ohne mikrovaskuläre Anast	86.22.10‡↔	Grfl Débr v Wnd, Infkt o Vrbr d Exz a Kpf (auss Lp u Mnd)
78.06.10↔	Knochtx an d Patella, Gefgestielt m mikrovask Anast	86.22.17‡↔	Grfl Débr v Wnd, Infkt o Vrbr d Exz an d Leist u Gnrg
78.07.10↔	Knochtx an d Tibia, Gefgestielt m mikrovask Anast	86.22.18‡↔	Grfl Débr v Wnd, Infkt o Vrbr d Exz an d unt Extrm
78.07.11↔	Knochtx an d Tibia, Gefgestielt ohne mikrovask Anast	86.22.19‡↔	Grofl Débr v Wunde, Infekt o Vrbr d Exz an and Lok
78.07.20↔	Knochtx an d Fib, Gefgestielt m mikrovaskulärer Anast	86.22.20‡↔	Grfl Débr v Wnd, Infkt o Vrbr d Exz m Enl Mdräg a Kpf (auss Lp)
78.07.21↔	Knochtx an d Fib, Gefgestielt ohne mikrovask Anast	86.22.27‡↔	Grfl Débr v Wnd, Infkt o Vrbr d Exz m Enl Mdräg Leist u Gnrg
78.08.10↔	Knochtx an Trsl u Mtkrs, Gfgstielt m mkrvsk Anst	86.22.28‡↔	Grfl Débr v Wnd, Infkt o Vrbr d Exz m Enl Mdräg unt Extrm
78.08.11↔	Knochtx an Trsl u Mtkrs, Gfgstielt oh mkrvsk Anst	86.22.29‡↔	Grfl Débr v Wnd, Infkt o Vrbr d Exz m Enl Mdräg and Lk
78.09.10↔	Knochtx an Phal d Hand, Gefgestielt m mikrovask Anast	86.22.40‡↔	Epfszial Nkrsktmie o tngntial Exz b Vrbrnngn u Vrätznng
78.09.11↔	Knochtx an Phal d Hand, Gefgestielt oh mikrovask Anast	86.22.90‡↔	S Débr v Wnd, Infkt o Vrbr d Exz a Kpf (auss Lp u Mnd)
78.09.30↔	Knochtx a Be, Gefgestielt mit mikrovaskulärer Anast	86.22.97‡↔	S Débr v Wnd, Infkt o Vrbr d Exz an d Leist u Gnrg
78.09.31↔	Knochtx a Be, Gefgestielt ohne mikrovaskuläre Anast	86.22.98‡↔	So Débr v Wunde, Infekt o Vrbr d Exz an d unt Extrem
78.09.40↔	Knochtx an Phal d Fusses, Gefgestielt m mikrovask Anast	86.4x.00↔	Radikale Exzision einer Hautläsion, n.n.bez.
78.09.41↔	Knochtx an Phl d Fsss, Gfgstielt oh mkrvsk Anst	86.4x.10↔	Radikale Exz e Hautlās a Kopf mit histgr Kontrolle
78.09.90↔	Kntx an And näh bz Kn, au Gschk, Gfgstielt m mkrvsk Anst	86.4x.11↔	Radikale Exz e Hautlās d Halses mit histgr Kontrolle
78.09.91↔	Kntx an And näh bz Kn, au Gschk, Gfgstielt o mkrvsk Anst	86.4x.13↔	Rad Exz e Hautlās an Unterarm und Hand m histgr Kontr
83.43.00↔	Exzision von Muskel oder Faszie zur Transplantation, n.n.bez.	86.4x.17↔	Rd Exz e Hautlās an Leist u Gnrg u Gsäss m histgr Kntr
83.43.10↔	Entnahme eines myokutanen Lappens zur Transplantation	86.4x.18↔	Radikale Exz e Hautlās d unteren Extrems m histgr Kontr
83.43.11↔	Entn e osteom o osteofasz Lp zur Transplantation	86.4x.19↔	Radikale Exz e Hautlās and Lok mit histgr Kontr
83.43.12↔	Entn e sonst Lappentxm m mikrovask Anast aus M o Fasz	86.4x.20↔	Rad Exz e Hautlās a Kopf m Tx o Transp von Haut
83.43.99↔	Exzision von Muskel oder Faszie zur Transplantation, sonstige	86.4x.21↔	Rad Exz e Hautlās d Halses m Tx o Transp von Haut
83.82.40↔	Tx e snst Lppntx m mkrvsk Anst aus M o Fsz, Kpf u H	86.4x.22↔	Rd Exz e Hautlās an Schlit u Axll m Tx o Trnsp v Haut
83.82.41↔	Tx e snst Lppntx m mkrvsk Anst aus M o Fsz, Schlit u Axll	86.4x.23↔	Rad Exz e Hautlās an Oba u Ellb m Tx o Transp von Haut
83.82.42↔	Tx e snst Lppntx m mkrvsk Anst aus M o Fsz, Ob u Ellb	86.4x.24↔	Rad Exz e Hautlās d Unterarmes m Tx o Transp von Haut
83.82.43↔	Tx e snst Lppntx m mkrvsk Anst aus M o Fsz, Unt	86.4x.25↔	Rad Exz e Hautlās d Hand m Tx o Transp von Haut
83.82.44↔	Tx e so Lppntx m mkrvsk Anst aus M o Fsz, Brw, Bauch u Rücken	86.4x.26↔	Rd Exz e Hautlās an Brw u Rückn m Tx o Trnsp v Haut
83.82.45↔	Tx e so Lppntx m mkrvsk Anst aus M o Fsz, Leist u Gnrg u Gsäss	86.4x.27↔	Rad Exz e Hautlās an d Bauchreg m Tx o Transp von Haut
83.82.46↔	Tx e snst Lppntx m mkrvsk Anst aus M o Fsz, Unt Extrm	86.4x.28↔	Rd Exz e Hautlās d Leist u Gnrg m Tx o Trnsp v Haut
		86.4x.29↔	Rad Exz e Hautlās and Lok m Tx o Transp von Haut

86.4x.2a↔	Rad Exz e Hautläs a Gesäss m Tx o Transp von Haut	86.66.22↔	Grofl homologe Hauttx an Schulter und Oberarm
86.4x.2b↔	Rad Exz e Hautläs d unt Extremität m Tx o Transp von Haut	86.66.23↔	Grossflächige homologe Hauttransplantation an den Unterarm
86.4x.30↔	Mkrgr Chr a Prfnllschnit (Mhs Mkrgrphc Srgry)	86.66.24↔	Grossflächige homologe Hauttransplantation an die Hand
86.4x.31↔	Mkrgr Chr a Prfnllschnit (3DHstlgie n Tübng Mthd)	86.66.25↔	Grofl homologe Hauttransplantation an Bruw und Rücken
86.4x.99↔	Radikale Exzision einer Hautläsion, sonstige	86.66.26↔	Grossflächige homologe Hauttransplantation an die Bauchregion
86.60↔	Freies Hauttransplantat, n.n.bez.	86.66.27↔	Grofl homologe Hauttransplantation an d untere Extremität
86.61.00↔	Vollhauttransplantat an die Hand, n.n.bez.	86.66.29↔	Grossfl homologe Hauttransplantation an andere Lokalisation
86.61.10↔	Kleinflächiges Vollhauttransplantat an die Hand	86.66.99↔	Homologe Hauttransplantation, sonstige
86.61.20↔	Grossflächiges Vollhauttransplantat an die Hand	86.67.00↔	Haut-Regenerationsgraft, n.n.bez.
86.61.99↔	Vollhauttransplantat an die Hand, sonstige	86.67.10↔	Kleinfl temporäres HautRegenerationsgraft an D Kopf
86.62.00↔	Sonstiges Hauttransplantat an die Hand, n.n.bez.	86.67.11↔	Kleinflächiges temporäres Haut-Regenerationsgraft an den Hals
86.62.10↔	Kleinflächiges Spalthauttransplantat an die Hand	86.67.12↔	Kleinfl temporäres HautRegenergraft an Schult und Oba
86.62.20↔	Grossflächiges Spalthauttransplantat an die Hand	86.67.13↔	Kleinfl temporäres HautRegenergraft an D Unterarm
86.62.99↔	Sonstiges Hauttransplantat an die Hand, sonstiges	86.67.14↔	Kleinflächiges temporäres Haut-Regenerationsgraft an die Hand
86.63.00↔	Vollhauttransplantat an andere Lokalisationen, n.n.bez.	86.67.15↔	Kleinfl temp HautRegenergraft an Bruw und Rücken
86.63.10↔	Kleinfl Vollhaut an D Kopf (auss Lip und Mund)	86.67.16↔	Kleinfl temporäres HautRegenergraft an d Bauchreg
86.63.11↔	Kleinflächiges Vollhauttransplantat an den Hals	86.67.17↔	Kleinfl temp HautRegenergraft an d untere Extremität
86.63.12↔	Kleinflächiges Vollhauttransplantat an Schulter und Oberarm	86.67.19↔	Kleinfl temporäres HautRegenerationsgraft an And Lok
86.63.13↔	Kleinflächiges Vollhauttransplantat an den Unterarm	86.67.20↔	Grofl temporäres HautRegenerationsgraft an D Kopf
86.63.15↔	Kleinfl Vollhauttransplantat an Bruw, Bauch und Rücken	86.67.21↔	Grossflächiges temporäres Haut-Regenerationsgraft an den Hals
86.63.16↔	Kleinfl Vollhauttransplantat an d Leisten und Genreg	86.67.22↔	Grofl temporäres HautRegenergraft an Schulter und Oba
86.63.17↔	Kleinflächiges Vollhauttransplantat an das Gesäss	86.67.23↔	Grossfl temporäres Haut-Regenerationsgraft an den Unterarm
86.63.18↔	Kleinfl Vollhauttransplantat an Os und Unterschenkel	86.67.24↔	Grossflächiges temporäres Haut-Regenerationsgraft an die Hand
86.63.19↔	Kleinflächiges Vollhauttransplantat an andere Lokalisation	86.67.25↔	Grofl temporäres HautRegenergraft an Bruw und Rücken
86.63.1a↔	Kleinflächiges Vollhauttransplantat an den Fuss	86.67.26↔	Grofl temporäres HautRegenerationsgraft an d Bauchreg
86.63.20↔	Grofl Vollhaut an D Kopf (auss Lip und Mund)	86.67.27↔	Grofl temporäres HautRegenerationsgraft an d untere Extremität
86.63.21↔	Grossflächiges Vollhauttransplantat an den Hals	86.67.29↔	Grofl temporäres HautRegenerationsgraft an And Lok
86.63.22↔	Grossflächiges Vollhauttransplantat an Schulter und Oberarm	86.67.30↔	Permanenter Hautersatz durch Epidermisersatzmaterial
86.63.23↔	Grossflächiges Vollhauttransplantat an den Unterarm	86.67.31↔	Permanenter Hautersatz durch Dermisersatzmaterial
86.63.25↔	Grofl Vollhauttransplantat an Bruw, Bauch und Rücken	86.67.99↔	Haut-Regenerationsgraft, sonstige
86.63.26↔	Grofl Vollhauttransplantat an d Leisten und Genreg	86.69.10↔	Klfl Spalthauttx an D Kopf (auss Lip und Mund)
86.63.27↔	Grossflächiges Vollhauttransplantat an das Gesäss	86.69.11↔	Kleinflächige Spalthauttransplantation an den Hals
86.63.28↔	Grofl Vollhauttransplantat an Os und Unterschenkel	86.69.12↔	Kleinflächige Spalthauttransplantation an Schulter und Oberarm
86.63.29↔	Grossflächiges Vollhauttransplantat an andere Lokalisation	86.69.13↔	Kleinflächige Spalthauttransplantation an den Unterarm
86.63.2a↔	Grossflächiges Vollhauttransplantat an den Fuss	86.69.14↔	Kleinflächige Spalthauttransplantation an die Hand
86.63.99↔	Vollhauttransplantat an andere Lokalisation, sonstige	86.69.15↔	Kleinfl Spalthauttransplantation an Brustwand und Rücken
86.65.00↔	Heterologe Hauttransplantation, n.n.bez.	86.69.16↔	Kleinflächige Spalthauttransplantation an der Bauchregion
86.65.10↔	Kleinflächige heterologe Hauttx an D Kopf	86.69.17↔	Klfl Spalthauttransplantation an d Leisten und Genreg
86.65.11↔	Kleinflächige heterologe Hauttransplantation an den Hals	86.69.18↔	Klfl Spalthauttransplantation an Os und Unterschenkel
86.65.12↔	Kleinflächige heterol Hauttx an Schulter und Oberarm	86.69.19↔	Kleinflächige Spalthauttransplantation an andere Lokalisation
86.65.13↔	Kleinflächige heterologe Hauttransplantation an den Unterarm	86.69.1a↔	Kleinflächige Spalthauttransplantation an den Fuss
86.65.14↔	Kleinflächige heterologe Hauttransplantation an die Hand	86.69.20↔	Grofl Spalthauttx an D Kopf (auss Lip und Mund)
86.65.15↔	Kleinflächige heterologe Hauttx an Bruw und Rücken	86.69.21↔	Grossflächige Spalthauttransplantation an den Hals
86.65.16↔	Kleinflächige heterologe Hauttransplantation an die Bauchregion	86.69.22↔	Grossflächige Spalthauttransplantation an Schulter und Oberarm
86.65.17↔	Kleinflächige heterologe Hauttx an d untere Extremität	86.69.23↔	Grossflächige Spalthauttransplantation an den Unterarm
86.65.19↔	Kleinflächige heterologe Hauttx an And Lokalisation	86.69.24↔	Grossflächige Spalthauttransplantation an die Hand
86.65.20↔	Grossflächige heterologe Hauttransplantation an den Kopf	86.69.25↔	Grossfl Spalthauttransplantation an Brustwand und Rücken
86.65.21↔	Grossflächige heterologe Hauttransplantation an den Hals	86.69.26↔	Grossflächige Spalthauttransplantation an die Bauchregion
86.65.22↔	Grofl heterologe Hauttx an Schulter und Oberarm	86.69.27↔	Grofl Spalthauttransplantation an d Leist und Genreg
86.65.23↔	Grossflächige heterologe Hauttransplantation an den Unterarm	86.69.28↔	Grossflächige Spalthauttransplantation an das Gesäss
86.65.24↔	Grossflächige heterologe Hauttransplantation an die Hand	86.69.29↔	Grossflächige Spalthauttransplantation an andere Lokalisation
86.65.25↔	Grofl heterologe Hauttx an Bruw und Rücken	86.69.2a↔	Grofl Spalthauttransplantation an Os und Unterschenkel
86.65.26↔	Grossflächige heterologe Hauttransplantation an Bauchregion	86.69.2b↔	Grossflächige Spalthauttransplantation an den Fuss
86.65.27↔	Grofl heterologe Hauttx an d untere Extremität	86.73.30↔	Anbr von fr Lappen mit mikrovaskulärer Anast an d Hand
86.65.29↔	Grofl heterologe Hauttx an And Lokalisation	86.75.10↔	Revision von gestielt o fr Lp o fr Hauttx d Kopfes
86.65.30↔	Transplantation von Schweinehaut	86.75.11↔	Revision von gestielt o fr Lp o fr Hauttx d Halses
86.65.40↔	Prm Hautrsz d zweischchtgs DrmsEpdrmsErstzmtrial	86.75.12↔	Rev von gestielt o fr Lp o fr Hauttx von Schult u Oba
86.65.99↔	Heterologe Hauttransplantation, sonstige	86.75.13↔	Revision von gestielt o fr Lp o fr Hauttx d Unterarmes
86.66.00↔	Homologe Hauttransplantation, n.n.bez.	86.75.14↔	Revision von gestielt oder fr Lp oder fr Hauttx d Hand
86.66.10↔	Kleinflächige homologe Hauttransplantation an den Kopf	86.75.15↔	Rev von gestielt o fr Lp o fr Hauttx d Bruw und Rücken
86.66.11↔	Kleinflächige homologe Hauttransplantation an den Hals	86.75.16↔	Revision von gestielt o fr Lp o fr Hauttx d Bauchreg
86.66.12↔	Kleinflächige homologe Hauttx an Schulter und Oberarm	86.75.17↔	Rev von gestielt o fr Lp o fr Hauttx d unteren Extremität
86.66.13↔	Kleinflächige homologe Hauttransplantation an den Unterarm	86.75.19↔	Revision von gestielt o fr Lp o fr Hauttx und Lok
86.66.14↔	Kleinflächige homologe Hauttransplantation an die Hand	86.78.10↔	Anbr v fr Lp m mkrvsk Anst a Kpf (auss Lp u Mnd)
86.66.15↔	Kleinflächige homologe Hauttx an Bruw und Rücken	86.78.11↔	Anbr von fr Lappen mit mikrovaskulärer Anast a Hals
86.66.16↔	Kleinflächige homologe Hauttransplantation an die Bauchregion	86.78.12↔	Anbr von fr Lp m mikrovask Anast an Schulter und Oba
86.66.17↔	Kleinflächige homologe Hauttx an d untere Extremität	86.78.13↔	Anbr von fr Lp mit mikrovaskulärer Anast a Unterarm
86.66.19↔	Kleinflächige homologe Hauttx an And Lokalisation		
86.66.20↔	Grossflächige homologe Hauttransplantation an den Kopf		
86.66.21↔	Grossflächige homologe Hauttransplantation an den Hals		

86.78.14↔	Anbr von fr Lp m mikrovask Anast an Bruw und Rücken	86.88.51↔	Anl o Wchs e Syst z Vkuumvrs, tiefr, an Thr, Mdst u Strn
86.78.15↔	Anbr von fr Lp mit mikrovaskulärer Anast an Bauchreg	86.88.52↔	Anl o Wechsel e Syst zur Vakuumversiegelung, a off Abd
86.78.16↔	Anbr von fr Lp m mikrovask Anast an d Leist u Genreg	86.88.53↔	Anl o Wechsel e Syst zur Vakuumvers, endorektal
86.78.17↔	Anbr von fr Lappen mit mikrovaskulärer Anast a Gesäss	86.88.59↔	Anl o Wchs e Syst z Vkuumvrs, an Haut u Unth o snst Lk
86.78.18↔	Anbr von fr Lp m mikrovask Anast an d unteren Extrem	86.88.90↔	Sonstige temporäre Weichteildeckung am Kopf
86.78.19↔	Anbr von fr Lp mit mikrovaskulärer Anast an And Lok	86.88.91↔	Sonstige temporäre Weichteildeckung am Hals
86.88.00↔	Sonstige (temporäre) Weichteildeckung, n.n.bez.	86.88.92↔	Sonstige temporäre Weichteildeckung an Schulter und Oberarm
86.88.10↔	Klfl Weichteildeckung d kult Keratinozyten a Kopf	86.88.93↔	Sonstige temporäre Weichteildeckung am Unterarm
86.88.11↔	Klfl Weichteildeckung d kultivierte Keratinozyten a Ha	86.88.94↔	Sonstige temporäre Weichteildeckung an der Hand
86.88.12↔	Klfl Weichtd d kult Keratinozyten an Schult u Oba	86.88.95↔	Sonst temporäre Weichteildeckung an Brustwand und Rücken
86.88.13↔	Klfl Weichteildeckung d kult Keratinozyten a Unterarm	86.88.96↔	Sonstige temporäre Weichteildeckung an der Bauchregion
86.88.14↔	Klfl Weichteildeckung d kult Keratinozyten an d Hand	86.88.97↔	Sonstige temporäre Weichteildeckung an der unteren Extremität
86.88.15↔	Klfl Weichtd d kult Keratinozyten a Bruw u Rücken	86.88.99↔	Sonstige temporäre Weichteildeckung, sonstige
86.88.16↔	Klfl Weichtd d kult Keratinozyten an d Bauchreg	86.89.00↔	Sonstige Plast Reko an Haut und Subkutan, n.n.bez.
86.88.17↔	Klfl Weichtd d kult Keratinozyten an d unt Extrem	86.89.10↔	Lappenstieldurchtrennung nach Hautplastik am Kopf
86.88.19↔	Klfl Weichteildeckung d kult Keratinozyten an and Lok	86.89.11↔	Lappenstieldurchtrennung nach Hautplastik am Hals
86.88.20↔	Klfl temp Weichteildeckung d Komb mehr Verf a Kopf	86.89.12↔	Lappenstieldurchtrennung n Hautplastik an Schulter u Axilla
86.88.21↔	Klfl temp Weichteildeckung d Komb mehr Verfahren a Ha	86.89.13↔	Lappenstdurcht nach Hautpl an Oberarm und Ellb
86.88.22↔	Klfl temp Weichtd d Komb mehr Verf an Schult u Oba	86.89.14↔	Lappenstieldurchtrennung nach Hautplastik am Unterarm
86.88.23↔	Klfl temp Weichteildeckung d Komb mehr Verf a Unta	86.89.15↔	Lappenstieldurchtrennung nach Hautplastik an der Hand
86.88.24↔	Klfl temp Weichteildeckung d Komb mehr Verf an d Hand	86.89.16↔	Lappenstdurcht nach Hautpl an Bruw, Bauch und Rücken
86.88.25↔	Klfl temp Weichtd d Komb mehr Verf an Bruw u Rücken	86.89.17↔	Lappenstdurcht nach Hautpl an d Leisten und Genreg
86.88.26↔	Klfl temp Weichtd d Komb mehr Verf an d Bauchreg	86.89.18↔	Lappenstieldurchtrennung nach Hautplastik am Gesäss
86.88.27↔	Klfl temp Weichtd d Komb mehr Verf an d unt Extrem	86.89.19↔	Lappenstdurcht nach Hautpl an and Lokalisation
86.88.29↔	Klfl temp Weichteildeckung d Komb mehr Verf an and Lok	86.89.1a↔	Lappenstdurcht nach Hautpl an Oberschenkel und Knie
86.88.30↔	Grfl Weichtd d klt Krtzynn an and Teil d Kpfs	86.89.1b↔	Lappenstdurcht nach Hautpl an Unterschenkel und Fuss
86.88.31↔	Grofl Weichteildeckung d kult Keratinozyten a Ha	86.89.80↔	Revision einer Hautplastik am Kopf
86.88.32↔	Grofl Weichtd d kult Keratinozyten an Schult u Oba	86.89.84↔	Revision einer Hautplastik am Unterarm
86.88.33↔	Grofl Weichteildeckung d kult Keratinozyten a Unterarm	86.89.85↔	Revision einer Hautplastik an der Hand
86.88.34↔	Grofl Weichteildeckung d kult Keratinozyten an d Hand	86.89.87↔	Revision e Hautpl an d Leisten und Genreg und a Gesäss
86.88.35↔	Grofl Weichtd d kult Keratinozyten an Bruw u Rücken	86.89.88↔	Revision einer Hautplastik an der unteren Extremität
86.88.36↔	Grofl Weichtd d kult Keratinozyten an d Bauchreg	86.89.89↔	Revision einer Hautplastik an anderer Lokalisation
86.88.37↔	Grofl Weichtd d kult Keratinozyten an d unt Extrem	86.89.99↔	Sonstige Plast Reko an Haut und Subkutan, sonstige
86.88.39↔	Grofl Weichteildeckung d kult Keratinozyten an and Lok	86.91↔	Exzision von Haut zur Transplantation
86.88.40↔	Grfl tmp Weichtd d Kmb mhr Vrf an and Teil d Kpfs	86.93.00↔	Einsetzen eines Gewebeexpanders, n.n.bez.
86.88.41↔	Grofl temp Weichteildeckung d Komb mehr Verfahren a Ha	86.93.10↔	Einsetzen eines Gewebeexpanders am Kopf
86.88.42↔	Grofl temp Weichtd d Komb mehr Verf an Schult u Oba	86.93.11↔	Einsetzen eines Gewebeexpanders am Hals
86.88.43↔	Grofl temp Weichteildeckung d Komb mehr Verf a Unta	86.93.12↔	Einsetzen eines Gewebeexpanders an Schulter und Oberarm
86.88.44↔	Grofl temp Weichteildeckung d Komb mehr Verf an d Hand	86.93.13↔	Einsetzen eines Gewebeexpanders am Unterarm
86.88.45↔	Grofl temp Weichtd d Komb mehr Verf an Bruw u Rücken	86.93.14↔	Einsetzen eines Gewebeexpanders an der Hand
86.88.46↔	Grofl temp Weichtd d Komb mehr Verf an d Bauchreg	86.93.15↔	Einsetzen eines Gewebeexpanders an Brustwand und Rücken
86.88.47↔	Grofl temp Weichtd d Komb mehr Verf an d unt Extrem	86.93.16↔	Einsetzen eines Gewebeexpanders an der Bauchregion
86.88.49↔	Grofl temp Weichtd d Komb mehr Verf an and Lok	86.93.18↔	Einsetzen eines Gewebeexpanders an der unteren Extremität
86.88.50↔	Anl o Wchs e Syst z Vkuumvrs, tiefr, an Kn u Gl d Extrm	86.93.99↔	Einsetzen eines Gewebeexpanders, sonstige

Prozedur Y01-6

27.59.20↔	Klfl Weichteildeckung d kult Keratinozyten an d Lippe	86.88.14↔	Klfl Weichteildeckung d kult Keratinozyten an d Hand
27.59.21↔	Grofl Weichteildeckung d kult Keratinozyten an d Lippe	86.88.15↔	Klfl Weichtd d kult Keratinozyten a Bruw u Rücken
86.63.20↔	Grofl Vollhaut an D Kopf (auss Lip und Mund)	86.88.16↔	Klfl Weichtd d kult Keratinozyten an d Bauchreg
86.63.21↔	Grossflächiges Vollhauttransplantat an den Hals	86.88.17↔	Klfl Weichtd d kult Keratinozyten an d unt Extrem
86.63.22↔	Grossflächiges Vollhauttransplantat an Schulter und Oberarm	86.88.19↔	Klfl Weichteildeckung d kult Keratinozyten an and Lok
86.63.23↔	Grossflächiges Vollhauttransplantat an den Unterarm	86.88.30↔	Grfl Weichtd d klt Krtzynn an and Teil d Kpfs
86.63.25↔	Grofl Vollhauttransplantat an Bruw, Bauch und Rücken	86.88.31↔	Grofl Weichteildeckung d kult Keratinozyten a Ha
86.63.26↔	Grofl Vollhauttransplantat an d Leisten und Genreg	86.88.32↔	Grofl Weichtd d kult Keratinozyten an Schult u Oba
86.63.27↔	Grossflächiges Vollhauttransplantat an das Gesäss	86.88.33↔	Grofl Weichteildeckung d kult Keratinozyten a Unterarm
86.63.28↔	Grofl Vollhauttransplantat an Os und Unterschenkel	86.88.34↔	Grofl Weichteildeckung d kult Keratinozyten an d Hand
86.63.2a↔	Grossflächiges Vollhauttransplantat an den Fuss	86.88.35↔	Grofl Weichtd d kult Keratinozyten an Bruw u Rücken
86.88.10↔	Klfl Weichteildeckung d kult Keratinozyten a Kopf	86.88.36↔	Grofl Weichtd d kult Keratinozyten an d Bauchreg
86.88.11↔	Klfl Weichteildeckung d kultivierte Keratinozyten a Ha	86.88.37↔	Grofl Weichtd d kult Keratinozyten an d unt Extrem
86.88.12↔	Klfl Weichtd d kult Keratinozyten an Schult u Oba	86.88.39↔	Grofl Weichteildeckung d kult Keratinozyten an and Lok
86.88.13↔	Klfl Weichteildeckung d kult Keratinozyten a Unterarm		

ADRG Y02**Andere Verbrennungen mit Hauttransplantation**

Mindestens eine Prozedur in Tabelle Y02-2

DRG Y02A**Andere Verbrennungen mit Hauttransplantation bei Sepsis oder mit komplizierenden Prozeduren, hochkomplexem Eingriff oder intensivmedizinischer Komplexbehandlung > 392 / 552 Aufwandspunkte oder mit äusserst schweren CC**

Prozedur in Tabelle Y02-3 oder Dauer der maschinellen Beatmung > 24 Stunden oder PCCL > 3 oder Nebendiagnose in Tabelle Y02-1 oder Dialyse oder Komplizierende Prozeduren oder Komplexe OR-Prozeduren oder Intensivmedizinische Komplexbehandlung > 392 / 552 Aufwandspunkte

DRG Y02B**Andere Verbrennungen mit Hauttransplantation ohne Sepsis, ohne komplizierenden Prozeduren, hochkomplexen Eingriff oder intensivmedizinischer Komplexbehandlung > 392 / 552 Aufwandspunkte, ohne äusserst schwere CC****Nebendiagnose Y02-1**

A40.0	Sepsis durch Streptokokken, Gruppe A	E56.8	Mangel an sonstigen Vitaminen
A40.1	Sepsis durch Streptokokken, Gruppe B	E56.9	Vitaminmangel, nnbez
A40.2	Sepsis durch Streptokokken, Gruppe D	E58	Alimentärer Kalziummangel
A40.3	Sepsis durch Streptococcus pneumoniae	E59	Alimentärer Selenmangel
A40.8	Sonst Sepsis durch Streptokokken	E60	Alimentärer Zinkmangel
A40.9	Sepsis durch Streptokokken, nicht näher bezeichnet	E61.0	Kupfermangel
A41.0	Sepsis durch Staphylococcus aureus	E61.1	Eisenmangel
A41.1	Sepsis durch sonstige näher bezeichnete Staphylokokken	E61.2	Magnesiummangel
A41.2	Sepsis durch nnbez Staphylokokken	E61.3	Manganmangel
A41.3	Sepsis durch Haemophilus influenzae	E61.4	Chrommangel
A41.4	Sepsis durch Anaerobier	E61.5	Molybdänmangel
A41.51	Sepsis durch Escherichia coli [E coli]	E61.6	Vanadiummangel
A41.52	Sepsis durch Pseudomonas	E61.7	Mangel an mehreren Spurenelementen
A41.58	Sepsis durch sonstige gramnegative Erreger	E61.8	Mangel sonstige nbez Spurenelementen
A41.8	Sonstige nbez Sepsis	E61.9	Spurenelementmangel, nnbez
A41.9	Sepsis, nnbez	E63.0	Mangel an essentiellen Fettsäuren [EFA]
A48.1	Legionellose mit Pneumonie	E63.1	Aliment Mangelzust infolge unausgew ZusammSetz Nahr
A48.2	Legionellose ohne Pneumonie [Pontiac-Fieber]	E63.8	Sonstige nbez alimentäre Mangelzustände
E20.1	Pseudohypoparathyreoidismus	E63.9	Alimentärer Mangelzustand, nnbez
E40	Kwashiorkor	E64.0	Folgen Energie- u Eiweissmangelernährung
E41	Alimentärer Marasmus	E64.1	Folgen Vitamin-A-Mangel
E42	Kwashiorkor-Marasmus	E64.2	Folgen Vitamin-C-Mangel
E43	Nnbez erhebliche Energie- u Eiweissmangelernährung	E64.3	Folgen Rachitis
E44.0	Mässige Energie- u Eiweissmangelernährung	E64.8	Folgen sonstiger alimentärer Mangelzustände
E44.1	Leichte Energie- u Eiweissmangelernährung	E64.9	Folgen nnbez alimentären Mangelzustandes
E45	EntwicklVerzög d Energie- u Eiweissmangelernährung	E83.50	Kalziphylaxie
E46	Nnbez Energie- u Eiweissmangelernährung	E83.58	Sonstige Störungen des Kalziumstoffwechsels
E50.0	Vitamin-A-Mangel m Xerosis conjunctivae	E83.59	Störungen des Kalziumstoffwechsels, nnbez
E50.1	Vit-A-Mangel m Bitot-Flecken u Xerosis conjunctiv	E86	Volumenmangel
E50.2	Vitamin-A-Mangel mit Hornhautxerose	E87.0	Hyperosmolalität u Hypernatriämie
E50.3	Vit-A-Mang m Hornhautulzerat u Hornhautxerose	E87.1	Hypoosmolalität u Hyponatriämie
E50.4	Vitamin-A-Mangel m Keratomalazie	E87.2	Azidose
E50.5	Vitamin-A-Mangel m Nachtblindheit	E87.3	Alkalose
E50.6	Vit-A-Mang m xerophthalmischen Narb Hornhaut	E87.4	Gemischte Störung Säure-Basen-Gleichgewicht
E50.7	Sonst Manifest Vit-A-Mangel am Auge	E87.5	Hyperkaliämie
E50.8	Sonstige Manifestationen Vitamin-A-Mangel	E87.6	Hypokaliämie
E50.9	Vitamin-A-Mangel, nnbez	E87.7	Flüssigkeitsüberschuss
E51.1	Beriberi	E87.8	Sonst Störung Wasser-/Elektrolythaushalt, aonkl
E51.2	Wernicke-Enzephalopathie	I26.0	Lungenembolie mit Angabe eines akuten Cor pulmonale
E51.8	Sonstige Manifestationen Thiaminmangel	I26.9	Lungenembolie ohne Angabe eines akuten Cor pulmonale
E51.9	Thiaminmangel, nnbez	I50.00	Prim Rechtsherzinsuff
E52	Niazinmangel [Pellagra]	I50.01	Sek Rechtsherzinsuff
E53.0	Riboflavinmangel	I50.9	Herzinsuffizienz, nnbez
E53.1	Pyridoxinmangel	I82.8	Embolie u Thrombose sonstiger nbez Venen
E53.8	Mangel sonst nbez Vitamine Vit-B-Komplex	I95.8	Sonstige Hypotonie
E53.9	Vitamin-B-Mangel, nnbez	I97.8	Sonst Kreislaufkomplik nach med Massn, aonkl
E54	Askorbinsäuremangel	J12.0	Pneumonie d Adenoviren
E55.0	Floride Rachitis	J12.1	Pneumonie d Resp-Sync-Vir [RS-V]
E55.9	Vitamin-D-Mangel, nnbez	J12.2	Pneumonie d Parainfluenzaviren
E56.0	Vitamin-E-Mangel	J12.3	Pneumonie durch humanes Metapneumovirus
E56.1	Vitamin-K-Mangel	J12.8	Pneumonie d sonstige Viren

J12.9	Viruspneumonie, nnbez	M83.38	Osteomalazie ErwAlter d Fehl-/Mangelernähr, so Lok
J13	Pneumonie d Streptococcus pneumoniae	M83.39	Osteomalazie ErwAlter d Fehl-/Mangelernähr, nnbez Lok
J14	Pneumonie d Haemophilus influenzae	M83.40	Aluminiumosteopathie, mehrere Lokalisationen
J15.0	Pneumonie d Klebsiella pneumoniae	M83.41	Aluminiumosteopathie Schulterregion
J15.1	Pneumonie d Pseudomonas	M83.42	Aluminiumosteopathie Oberarm
J15.2	Pneumonie d Staphylokokken	M83.43	Aluminiumosteopathie Unterarm
J15.3	Pneumonie d Streptokokken Gruppe B	M83.44	Aluminiumosteopathie Hand
J15.4	Pneumonie d sonstige Streptokokken	M83.45	Aluminiumosteopathie Beckenregion/Oberschenkel
J15.5	Pneumonie d Escherichia coli	M83.46	Aluminiumosteopathie Unterschenkel
J15.6	Pneumonie d and aerobe gramnegative Bakterien	M83.47	Aluminiumosteopathie Knöchel/Fuss
J15.7	Pneumonie b Mycoplasma pneumoniae	M83.48	Aluminiumosteopathie, sonstige Lokalisation
J15.8	Sonstige bakterielle Pneumonie	M83.49	Aluminiumosteopathie, nnbez Lokalisationen
J15.9	Bakterielle Pneumonie, nnbez	M83.50	Sonst AM-induz Osteomalazie b Erw, mehrere Lok
J16.0	Pneumonie d Chlamydien	M83.51	Sonst AM-induz Osteomalazie b Erw, Schulterregion
J16.8	Pneumonie d sonstige nbez Infektionserreger	M83.52	Sonst AM-induz Osteomalazie b Erw, Oberarm
J17.0	Pneumonie b aokl bakteriellen KH	M83.53	Sonst AM-induz Osteomalazie b Erw, Unterarm
J17.1	Pneumonie b aokl VirusKH	M83.54	Sonst AM-induz Osteomalazie b Erw, Hand
J17.2	Pneumonie b Mykosen	M83.55	Sonst AM-induz Osteomalazie b Erw, Beckenreg/OS
J17.3	Pneumonie b parasitären KH	M83.56	Sonst AM-induz Osteomalazie b Erw, Unterschenkel
J17.8	Pneumonie b sonst aokl KH	M83.57	Sonst AM-induz Osteomalazie b Erw, Knöchel/Fuss
J18.0	Bronchopneumonie, nnbez	M83.58	Sonst AM-induz Osteomalazie b Erw, so Lok
J18.1	Lobärpneumonie, nnbez	M83.59	Sonst AM-induz Osteomalazie b Erw, nnbez Lok
J18.8	Sonstige Pneumonie, Erreger nnbez	M83.80	Sonst Osteomalazie im ErwAlter, mehrere Lok
J18.9	Pneumonie, nnbez	M83.81	Sonst Osteomalazie im ErwAlter, Schulterregion
L03.10	Phlegmone obere Extremität	M83.82	Sonst Osteomalazie im ErwAlter, Oberarm
L03.11	Phlegmone untere Extremität	M83.83	Sonst Osteomalazie im ErwAlter, Unterarm
L03.2	Phlegmone Gesicht	M83.84	Sonst Osteomalazie im ErwAlter, Hand
L03.3	Phlegmone Rumpf	M83.85	Sonst Osteomalazie im ErwAlter, Becken/OS
L03.8	Phlegmone an sonstigen Lokalisationen	M83.86	Sonst Osteomalazie im ErwAlter, Unterschenkel
L03.9	Phlegmone, nnbez	M83.87	Sonst Osteomalazie im ErwAlter, Knöchel/Fuss
L98.3	Eosinophile Zellulitis [Wells-Syndrom]	M83.88	Sonst Osteomalazie im ErwAlter, sonst Lok
M83.00	Osteomalazie im Wochenbett, mehrere Lok	M83.89	Sonst Osteomalazie im ErwAlter, nnbez Lok
M83.01	Osteomalazie im Wochenbett, Schulterregion	M83.90	Osteomalazie im ErwAlter, nnbez, mehrere Lok
M83.02	Osteomalazie im Wochenbett, Oberarm	M83.91	Osteomalazie im ErwAlter, nnbez, Schulterregion
M83.03	Osteomalazie im Wochenbett, Unterarm	M83.92	Osteomalazie im ErwAlter, nnbez, Oberarm
M83.04	Osteomalazie im Wochenbett, Hand	M83.93	Osteomalazie im ErwAlter, nnbez, Unterarm
M83.05	Osteomalazie im Wochenbett, Becken/Oberschenkel	M83.94	Osteomalazie im ErwAlter, nnbez, Hand
M83.06	Osteomalazie im Wochenbett, Unterschenkel	M83.95	Osteomalazie im ErwAlter, nnbez, Becken/Oberschenkel
M83.07	Osteomalazie im Wochenbett, Knöchel/Fuss	M83.96	Osteomalazie im ErwAlter, nnbez, Unterschenkel
M83.08	Osteomalazie im Wochenbett, sonst Lokalisation	M83.97	Osteomalazie im ErwAlter, nnbez, Knöchel/Fuss
M83.09	Osteomalazie im Wochenbett, nnbez Lokalisationen	M83.98	Osteomalazie im ErwAlter, nnbez, sonst Lok
M83.10	Senile Osteomalazie, mehrere Lokalisationen	M83.99	Osteomalazie im ErwAlter, nnbez, nnbez Lok
M83.11	Senile Osteomalazie Schulterregion	R57.1	Hypovolämischer Schock
M83.12	Senile Osteomalazie Oberarm	R57.2	Septischer Schock
M83.13	Senile Osteomalazie Unterarm	R57.8	Sonstige Formen Schock
M83.14	Senile Osteomalazie Hand	R65.0	Syst inflam Response-Synd [SIRS] infekt o Organkomp
M83.15	Senile Osteomalazie Beckenregion/Oberschenkel	R65.1	Syst inflam Response-Synd [SIRS] infekt m Organkomp
M83.16	Senile Osteomalazie Unterschenkel	R65.2	Syst inflam Response-Synd [SIRS] ni-infekt o Organkomp
M83.17	Senile Osteomalazie Knöchel/Fuss	R65.3	Syst inflam Response-Synd [SIRS] ni-infekt m Organkomp
M83.18	Senile Osteomalazie, sonstige Lokalisation	R65.9	System inflamm Response-Synd [SIRS], nnbez
M83.19	Senile Osteomalazie, nnbez Lokalisationen	T27.0	Verbrennung des Kehlkopfes und der Trachea
M83.20	Osteomalazie ErwAlter d Malabs, mehrere Lok	T27.1	Verbr des Kehlkopfes u der Trachea m Beteilig der Lunge
M83.21	Osteomalazie ErwAlter d Malabs, Schulterregion	T27.4	Verätzung des Kehlkopfes und der Trachea
M83.22	Osteomalazie ErwAlter d Malabs, Oberarm	T27.5	Verätz des Kehlkopfes u der Trachea m Beteilig der Lunge
M83.23	Osteomalazie ErwAlter d Malabs, Unterarm	T28.0	Verbrennung des Mundes und des Rachens
M83.24	Osteomalazie ErwAlter d Malabs, Hand	T28.1	Verbrennung des Ösophagus
M83.25	Osteomalazie ErwAlter d Malabs, Becken/OS	T28.2	Verbrennung sonstige Teile Verdauungstrakt
M83.26	Osteomalazie ErwAlter d Malabs, Unterschenkel	T28.5	Verätzung des Mundes und des Rachens
M83.27	Osteomalazie ErwAlter d Malabs, Knöchel/Fuss	T28.6	Verätzung des Ösophagus
M83.28	Osteomalazie ErwAlter d Malabs, sonst Lok	T28.7	Verätzung sonstiger Teile des Verdauungstraktes
M83.29	Osteomalazie ErwAlter d Malabs, nnbez Lok	T79.3	Posttraumatische Wundinfektion, aonkl
M83.30	Osteomalazie ErwAlter d Fehl-/Mangelernähr, mehr Lok	T81.1	Schock während od als Folge Eingriff, aonkl
M83.31	Osteomalazie ErwAlter d Fehl-/Mangelernähr, Schulterreg	T81.7	Gefässkomplikationen nach Eingriff, aonkl
M83.32	Osteomalazie ErwAlter d Fehl-/Mangelernähr, Oberarm	T85.78	Infekt/entzündl Reakt durch so interne Proth/Implant/Transpl
M83.33	Osteomalazie ErwAlter d Fehl-/Mangelernähr, Unterarm	T85.82	Kapsel fibrose Mamma durch Mammaprothese od -implantat
M83.34	Osteomalazie ErwAlter d Fehl-/Mangelernähr, Hand	T85.88	Sonst Komplik durch interne Proth/Implant/Transplant, aonkl
M83.35	Osteomalazie ErwAlter d Fehl-/Mangelernähr, BeReg/OS	Z43.0	Versorgung Tracheostoma
M83.36	Osteomalazie ErwAlter d Fehl-/Mangelernähr, US	Z93.0	Vorhandensein Tracheostoma
M83.37	Osteomalazie ErwAlter d Fehl-/Mangelernähr, Knöchel/Fuss		

Prozedur Y02-2

25.2x.14↔	Prt Glsskt, trnsr Zg, Rk m fr mkrvsknst Tx	86.61.00↔	Vollhauttransplantat an die Hand, n.n.bez.
25.2x.24↔	Prt Glsskt, trnsmdnd Zg, Rk m fr mkrvsknst Tx	86.61.10↔	Kleinflächiges Vollhauttransplantat an die Hand
25.2x.34↔	Pelviglekt, transor Zug, Reko m fr mikrovaskanast Tx	86.61.20↔	Grossflächiges Vollhauttransplantat an die Hand
25.2x.44↔	Pivglkt, trnsmdnd Zg, Rk m fr mkrvsknst Tx	86.61.99↔	Vollhauttransplantat an die Hand, sonstige
25.2x.54↔	Pelviglossomekt, Reko m fr mikrovaskanast Tx	86.62.00↔	Sonstiges Hauttransplantat an die Hand, n.n.bez.
25.3x.14↔	Vllst Glsskt, trnsr Zg, Rk m fr mkrvsknst Tx	86.62.10↔	Kleinflächiges Spalthauttransplantat an die Hand
25.3x.24↔	Vllst Glsskt, trnsmdnd Zg, Rk m fr mkrvsknst Tx	86.62.20↔	Grossflächiges Spalthauttransplantat an die Hand
25.3x.34↔	Vllst Pivglkt, trnsr Zg, Rk m fr mkrvsknst Tx	86.62.99↔	Sonstiges Hauttransplantat an die Hand, sonstiges
25.3x.44↔	Vllst Pivglkt, trnsmdnd Zg, Rk m fr mkrvsknst Tx	86.63.20↔	Grofl Vollhaut an D Kopf (auss Lip und Mund)
25.3x.54↔	Vollst Pelviglossomekt, Reko m fr mikrovaskanast Tx	86.63.21↔	Grossflächiges Vollhauttransplantat an den Hals
25.4x.14↔	Rd Glsskt, trnsr Zg, Rk m fr mkrvsknst Tx	86.63.22↔	Grossflächiges Vollhauttransplantat an Schulter und Oberarm
25.4x.24↔	Rd Glsskt, trnsmdnd Zg, Rk m fr mkrvsknst Tx	86.63.23↔	Grossflächiges Vollhauttransplantat an den Unterarm
25.4x.34↔	Rd Pivglkt, trnsr Zg, Rk m fr mkrvsknst Tx	86.63.25↔	Grofl Vollhauttransplantat an Bruw, Bauch und Rücken
25.4x.44↔	Rd Pivglkt, trnsmdnd Zg, Rk m fr mkrvsknst Tx	86.63.26↔	Grofl Vollhauttransplantat an d Leisten und Genreg
25.4x.54↔	Rad Pelviglossomekt, Reko m fr mikrovaskanast Tx	86.63.27↔	Grossflächiges Vollhauttransplantat an das Gesäss
29.33.12↔	Part Pharyngekt, Reko m fr mikrovaskanast Tx	86.63.28↔	Grofl Vollhauttransplantat an Os und Unterschenkel
29.33.21↔	Tt Phryngkt, Rk m fr mkrvsknst Tx, fr Dmtr o Mgnhchzg	86.63.2a↔	Grossflächiges Vollhauttransplantat an den Fuss
29.4x.12↔	Plst Rk a Phr, mkrvsk anstmsiertm Tx, Dmtr o Mgnhchzg	86.65.00↔	Heterologe Hauttransplantation, n.n.bez.
30.3x.15↔	Vollständige Laryekt, Reko m fr mikrovaskanast Tx	86.65.10↔	Kleinflächige heterologe Hauttx an D Kopf
30.4x.15↔	Rad Laryekt, m Pharyngekt, Reko m fr mikrovaskanast Tx	86.65.11↔	Kleinflächige heterologe Hauttransplantation an den Hals
30.4x.25↔	Rd Larykt, m Phryngkt u Schildrs, Rk m fr mkrvsknst Tx	86.65.12↔	Kleinflächige heterol Hauttx an Schulter und Oberarm
76.31.20↔	Part Mandekt, Reko m mikrovaskanast Transplantat	86.65.13↔	Kleinflächige heterologe Hauttransplantation an den Unterarm
76.39.10↔	Part Ostekt an and Gschk, Reko m mikrovaskanast Tx	86.65.14↔	Kleinflächige heterologe Hauttransplantation an die Hand
76.41.10↔	Tot Mandekt m glz Reko, Reko m mikrovaskanast Tx	86.65.15↔	Kleinflächige heterologe Hauttx an Bruw und Rücken
76.43.10↔	Sonstige Reko d Mand m mikrovaskanast Transplantat	86.65.16↔	Kleinflächige heterologe Hauttransplantation an die Bauchregion
76.44.10↔	Tot Ostekt an and Gschk, Reko m mikrovaskanast Tx	86.65.17↔	Kleinflächige heterologe Hauttx an d untere Extrem
76.46.10↔	So Reko an and Gschk m mikrovaskanast Transplantat	86.65.19↔	Kleinflächige heterologe Hauttx an And Lokalisation
78.01.10↔	Knocht an Skap u Klav, Gefgestielt m mikrovask Anast	86.65.20↔	Grossflächige heterologe Hauttransplantation an den Kopf
78.01.11↔	Knocht an Skap u Klav, Gefgestielt oh mikrovask Anast	86.65.21↔	Grossflächige heterologe Hauttransplantation an den Hals
78.02.10↔	Knocht x Hum, Gefgestielt mit mikrovaskulärer Anast	86.65.22↔	Grofl heterologe Hauttx an Schulter und Oberarm
78.02.11↔	Knocht x Hum, Gefgestielt ohne mikrovaskuläre Anast	86.65.23↔	Grossflächige heterologe Hauttransplantation an den Unterarm
78.03.10↔	Knocht an Rad und Ulna, Gefgestielt m mikrovask Anast	86.65.24↔	Grossflächige heterologe Hauttransplantation an die Hand
78.03.11↔	Knocht an Rad u Ulna, Gefgestielt oh mikrovask Anast	86.65.25↔	Grofl heterologe Hauttx an Bruw und Rücken
78.04.10↔	Kncht x an Krpl u Mtkrp, Gfgstielt m mkrvsk Anst	86.65.26↔	Grossflächige heterologe Hauttransplantation an Bauchregion
78.04.11↔	Knchntrnsn an Krpl u Mtkrp, Gfgstielt oh mkrvsk Anst	86.65.27↔	Grofl heterologe Hauttx an d untere Extrem
78.05.10↔	Knocht x a Fem, Gefgestielt mit mikrovaskulärer Anast	86.65.29↔	Grofl heterologe Hauttx an And Lokalisation
78.05.11↔	Knocht x a Fem, Gefgestielt, ohne mikrovaskuläre Anast	86.65.30↔	Transplantation von Schweinehaut
78.06.10↔	Knocht an d Patella, Gefgestielt m mikrovask Anast	86.65.40↔	Prm Hautrstz d zweischchtgs DrmsEpdrmsErstztrml
78.07.10↔	Knocht an d Tibia, Gefgestielt m mikrovask Anast	86.65.99↔	Heterologe Hauttransplantation, sonstige
78.07.11↔	Knocht an d Tibia, Gefgestielt ohne mikrovask Anast	86.66.00↔	Homologe Hauttransplantation, n.n.bez.
78.07.20↔	Knocht an d Fib, Gefgestielt m mikrovaskulärer Anast	86.66.10↔	Kleinflächige homologe Hauttransplantation an den Kopf
78.07.21↔	Knocht an d Fib, Gefgestielt ohne mikrovask Anast	86.66.11↔	Kleinflächige homologe Hauttransplantation an den Hals
78.08.10↔	Kncht x an Trsl u Mttrs, Gfgstielt m mkrvsk Anst	86.66.12↔	Kleinflächige homologe Hauttx an Schulter und Oberarm
78.08.11↔	Kncht x an Trsl u Mttrs, Gfgstielt oh mkrvsk Anst	86.66.13↔	Kleinflächige homologe Hauttransplantation an den Unterarm
78.09.10↔	Knocht an Phal d Hand, Gefgestielt m mikrovask Anast	86.66.14↔	Kleinflächige homologe Hauttransplantation an die Hand
78.09.11↔	Knocht an Phal d Hand, Gefgestielt oh mikrovask Anast	86.66.15↔	Kleinflächige homologe Hauttx an Bruw und Rücken
78.09.30↔	Knocht x a Be, Gefgestielt mit mikrovaskulärer Anast	86.66.16↔	Kleinflächige homologe Hauttransplantation an die Bauchregion
78.09.31↔	Knocht x a Be, Gefgestielt ohne mikrovaskuläre Anast	86.66.17↔	Kleinflächige homologe Hauttx an d untere Extrem
78.09.40↔	Knocht an Phal d Fusses, Gefgestielt m mikrovask Anast	86.66.19↔	Kleinflächige homologe Hauttx an And Lokalisation
78.09.41↔	Kncht x an Phl d Fsss, Gfgstielt oh mkrvsk Anst	86.66.20↔	Grossflächige homologe Hauttransplantation an den Kopf
78.09.90↔	Kntx an And näh bz Kn, au Gschk, Gfgstielt m mkrvsk Anst	86.66.21↔	Grossflächige homologe Hauttransplantation an den Hals
78.09.91↔	Kntx an And näh bz Kn, au Gschk, Gfgstielt o mkrvsk Anst	86.66.22↔	Grofl homologe Hauttx an Schulter und Oberarm
83.82.40↔	Tx e snst Lppntx m mkrvsk Anst aus M o Fsz, Kpf u H	86.66.23↔	Grossflächige homologe Hauttransplantation an den Unterarm
83.82.41↔	Tx e snst Lppntx m mkrvsk Anst aus M o Fsz, Schlft u Axll	86.66.24↔	Grossflächige homologe Hauttransplantation an die Hand
83.82.42↔	Tx e snst Lppntx m mkrvsk Anst aus M o Fsz, Ob u Ellb	86.66.25↔	Grofl homologe Hauttransplantation an Bruw und Rücken
83.82.43↔	Tx e snst Lppntx m mkrvsk Anst aus M o Fsz, Unt	86.66.26↔	Grossflächige homologe Hauttransplantation an die Bauchregion
83.82.44↔	Tx e so Lppntx m mkrvsk Anst aus M o Fsz, Brw, Bauch u Rücken	86.66.27↔	Grofl homologe Hauttransplantation an d untere Extrem
83.82.45↔	Tx e so Lppntx m mkrvsk Anst aus M o Fsz, Leist u Gnrg u Gsäss	86.66.29↔	Grossfl homologe Hauttransplantation an andere Lokalisation
83.82.46↔	Tx e snst Lppntx m mkrvsk Anst aus M o Fsz, Unt Extrm	86.66.99↔	Homologe Hauttransplantation, sonstige
83.82.47↔	Tx e snst Lppntx m mkrvsk Anst aus M o Fsz, And Lk	86.67.00↔	Haut-Regenerationsgraft, n.n.bez.
85.53.00↔	Einseitige Prothesenimplantation an der Mamma, n.n.bez.	86.67.10↔	Kleinfl temporäres HautRegenerationsgraft an D Kopf
85.53.10↔	Einseitige Prothesenimpl an der Mamma, nach Mastektomie	86.67.11↔	Kleinflächiges temporäres Haut-Regenerationsgraft an den Hals
85.53.99↔	Einseitige Prothesenimplantation an der Mamma, sonstige	86.67.12↔	Kleinfl temporäres HautRegenergraft an Schult und Oba
85.54.00↔	Beidseitige Prothesenimplantation an der Mamma, n.n.bez.	86.67.13↔	Kleinfl temporäres HautRegenergraft an D Unterarm
85.54.10↔	Beidseitige Prothesenimpl an der Mamma, nach Mastektomie	86.67.14↔	Kleinflächiges temporäres Haut-Regenerationsgraft an die Hand
85.54.99↔	Beidseitige Prothesenimplantation an der Mamma, sonstige	86.67.15↔	Kleinfl temp HautRegenergraft an Bruw und Rücken
		86.67.16↔	Kleinfl temporäres HautRegenergraft an d Bauchreg
		86.67.17↔	Kleinfl temp HautRegenergraft an d untere Extrem

86.67.19↔	Kleinfl temporäres HautRegenerationsgraft an And Lok	86.88.35↔	Grofl Weichtd d kult Keratinozyten an Bruw u Rücken
86.67.20↔	Grofl temporäres HautRegenerationsgraft an D Kopf	86.88.36↔	Grofl Weichtd d kult Keratinozyten an d Bauchreg
86.67.21↔	Grossflächiges temporäres Haut-Regenerationsgraft an den Hals	86.88.37↔	Grofl Weichtd d kult Keratinozyten an d unt Extrem
86.67.22↔	Grofl temporäres HautRegenergraft an Schulter und Oba	86.88.39↔	Grofl Weichteildeckung d kult Keratinozyten an and Lok
86.67.23↔	Grossfl temporäres Haut-Regenerationsgraft an den Unterarm	86.88.40↔	Grfl tmp Weichtd d Kmb mhr Vrf an and Teil d Kpfs
86.67.24↔	Grossflächiges temporäres Haut-Regenerationsgraft an die Hand	86.88.41↔	Grofl temp Weichteildeckung d Komb mehr Verfahren a Ha
86.67.25↔	Grofl temporäres HautRegenergraft an Bruw und Rücken	86.88.42↔	Grofl temp Weichtd d Komb mehr Verf an Schult u Oba
86.67.26↔	Grofl temporäres HautRegenerationsgraft an d Bauchreg	86.88.43↔	Grofl temp Weichteildeckung d Komb mehr Verf a Unta
86.67.27↔	Grofl temporäres HautRegenergraft an d untere Extrem	86.88.44↔	Grofl temp Weichteildeckung d Komb mehr Verf an d Hand
86.67.29↔	Grofl temporäres HautRegenerationsgraft an And Lok	86.88.45↔	Grofl temp Weichtd d Komb mehr Verf an Bruw u Rücken
86.67.30↔	Permanenter Hautersatz durch Epidermisersatzmaterial	86.88.46↔	Grofl temp Weichtd d Komb mehr Verf an d Bauchreg
86.67.31↔	Permanenter Hautersatz durch Dermisersatzmaterial	86.88.47↔	Grofl temp Weichtd d Komb mehr Verf an d unt Extrem
86.67.99↔	Haut-Regenerationsgraft, sonstige	86.88.49↔	Grofl temp Weichtd d Komb mehr Verf an and Lok
86.73.30↔	Anbr von fr Lappen mit mikrovaskulärer Anast an d Hand	86.88.50↔	Anl o Wchs e Syst z Vkuumvrs, tiefr, an Kn u Gl d Extrm
86.75.10↔	Revision von gestielt o fr Lp o fr Hauttx d Kopfes	86.88.51↔	Anl o Wchs e Syst z Vkuumvrs, tiefr, an Thr, Mdst u Strn
86.75.11↔	Revision von gestielt o fr Lp o fr Hauttx d Halses	86.88.52↔	Anl o Wechsel e Syst zur Vakuumversiegelung, a off Abd
86.75.12↔	Rev von gestielt o fr Lp o fr Hauttx von Schult u Oba	86.88.53↔	Anl o Wechsel e Syst zur Vakuumvrs, endorektal
86.75.13↔	Revision von gestielt o fr Lp o fr Hauttx d Unterarmes	86.88.59↔	Anl o Wchs e Syst z Vkuumvrs, an Haut u Unth o snst Lk
86.75.14↔	Revision von gestielt oder fr Lp oder fr Hauttx d Hand	86.88.90↔	Sonstige temporäre Weichteildeckung am Kopf
86.75.15↔	Rev von gestielt o fr Lp o fr Hauttx d Bruw und Rücken	86.88.91↔	Sonstige temporäre Weichteildeckung am Hals
86.75.16↔	Revision von gestielt o fr Lp o fr Hauttx d Bauchreg	86.88.92↔	Sonstige temporäre Weichteildeckung an Schulter und Oberarm
86.75.17↔	Rev von gestielt o fr Lp o fr Hauttx d unteren Extrem	86.88.93↔	Sonstige temporäre Weichteildeckung am Unterarm
86.75.19↔	Revision von gestielt o fr Lp o fr Hauttx and Lok	86.88.94↔	Sonstige temporäre Weichteildeckung an der Hand
86.78.10↔	Anbr v fr Lp m mkrvsk Anast a Kpf (auss Lp u Mnd)	86.88.95↔	Sonst temporäre Weichteildeckung an Brustwand und Rücken
86.78.11↔	Anbr von fr Lappen mit mikrovaskulärer Anast a Hals	86.88.96↔	Sonstige temporäre Weichteildeckung an der Bauchregion
86.78.12↔	Anbr von fr Lp m mikrovask Anast an Schulter und Oba	86.88.97↔	Sonstige temporäre Weichteildeckung an der unteren Extremität
86.78.13↔	Anbr von fr Lp mit mikrovaskulärer Anast a Unterarm	86.88.99↔	Sonstige temporäre Weichteildeckung, sonstige
86.78.14↔	Anbr von fr Lp m mikrovask Anast an Bruw und Rücken	86.89.00↔	Sonstige Plast Reko an Haut und Subkutan, n.n.bez.
86.78.15↔	Anbr von fr Lp mit mikrovaskulärer Anast an Bauchreg	86.89.10↔	Lappenstieldurchtrennung nach Hautplastik am Kopf
86.78.16↔	Anbr von fr Lp m mikrovask Anast an d Leist u Genreg	86.89.11↔	Lappenstieldurchtrennung nach Hautplastik am Hals
86.78.17↔	Anbr von fr Lappen mit mikrovaskulärer Anast a Gesäss	86.89.12↔	Lappenstieldurchtrennung n Hautplastik an Schulter u Axilla
86.78.18↔	Anbr von fr Lp m mikrovask Anast an d unteren Extrem	86.89.13↔	Lappenstidurcht nach Hautpl an Oberarm und Ellb
86.78.19↔	Anbr von fr Lp mit mikrovaskulärer Anast an And Lok	86.89.14↔	Lappenstieldurchtrennung nach Hautplastik am Unterarm
86.88.00↔	Sonstige (temporäre) Weichteildeckung, n.n.bez.	86.89.15↔	Lappenstieldurchtrennung nach Hautplastik an der Hand
86.88.10↔	Klfl Weichteildeckung d kult Keratinozyten a Kopf	86.89.16↔	Lappenstidurcht nach Hautpl an Bruw, Bauch und Rücken
86.88.11↔	Klfl Weichteildeckung d kultivierte Keratinozyten a Ha	86.89.17↔	Lappenstidurcht nach Hautpl an d Leisten und Genreg
86.88.12↔	Klfl Weichtd d kult Keratinozyten an Schult u Oba	86.89.18↔	Lappenstieldurchtrennung nach Hautplastik am Gesäss
86.88.13↔	Klfl Weichteildeckung d kult Keratinozyten a Unterarm	86.89.19↔	Lappenstidurcht nach Hautpl an and Lokalisation
86.88.14↔	Klfl Weichteildeckung d kult Keratinozyten an d Hand	86.89.1a↔	Lappenstidurcht nach Hautpl an Oberschenkel und Knie
86.88.15↔	Klfl Weichtd d kult Keratinozyten a Bruw u Rücken	86.89.1b↔	Lappenstidurcht nach Hautpl an Unterschenkel und Fuss
86.88.16↔	Klfl Weichtd d kult Keratinozyten an d Bauchreg	86.89.80↔	Revision einer Hautplastik am Kopf
86.88.17↔	Klfl Weichtd d kult Keratinozyten an d unt Extrem	86.89.84↔	Revision einer Hautplastik am Unterarm
86.88.19↔	Klfl Weichteildeckung d kult Keratinozyten an and Lok	86.89.85↔	Revision einer Hautplastik an der Hand
86.88.20↔	Klfl temp Weichteildeckung d Komb mehr Verf a Kopf	86.89.87↔	Revision e Hautpl an d Leisten und Genreg und a Gesäss
86.88.21↔	Klfl temp Weichteildeckung d Komb mehr Verfahren a Ha	86.89.88↔	Revision einer Hautplastik an der unteren Extremität
86.88.22↔	Klfl temp Weichtd d Komb mehr Verf an Schult u Oba	86.89.89↔	Revision einer Hautplastik an anderer Lokalisation
86.88.23↔	Klfl temp Weichteildeckung d Komb mehr Verf a Unta	86.89.99↔	Sonstige Plast Reko an Haut und Subkutan, sonstige
86.88.24↔	Klfl temp Weichteildeckung d Komb mehr Verf an d Hand	86.93.00↔	Einsetzen eines Gewebeexpanders, n.n.bez.
86.88.25↔	Klfl temp Weichtd d Komb mehr Verf an Bruw u Rücken	86.93.10↔	Einsetzen eines Gewebeexpanders am Kopf
86.88.26↔	Klfl temp Weichtd d Komb mehr Verf an d Bauchreg	86.93.11↔	Einsetzen eines Gewebeexpanders am Hals
86.88.27↔	Klfl temp Weichtd d Komb mehr Verf an d unt Extrem	86.93.12↔	Einsetzen eines Gewebeexpanders an Schulter und Oberarm
86.88.29↔	Klfl temp Weichteildeckung d Komb mehr Verf an and Lok	86.93.13↔	Einsetzen eines Gewebeexpanders am Unterarm
86.88.30↔	Grfl Weichtd d klt Krtzynn an and Teil d Kpfs	86.93.14↔	Einsetzen eines Gewebeexpanders an der Hand
86.88.31↔	Grofl Weichteildeckung d kult Keratinozyten a Ha	86.93.15↔	Einsetzen eines Gewebeexpanders an Brustwand und Rücken
86.88.32↔	Grofl Weichtd d kult Keratinozyten an Schult u Oba	86.93.16↔	Einsetzen eines Gewebeexpanders an der Bauchregion
86.88.33↔	Grofl Weichteildeckung d kult Keratinozyten a Unterarm	86.93.18↔	Einsetzen eines Gewebeexpanders an der unteren Extremität
86.88.34↔	Grofl Weichteildeckung d kult Keratinozyten an d Hand	86.93.99↔	Einsetzen eines Gewebeexpanders, sonstige

Prozedur Y02-3

64.3x.00↔	Amputation des Penis, n.n.bez.	84.03.00↔	Hand-Amputation, n.n.bez.
64.3x.10↔	Amputation des Penis, partiell	84.03.10↔	Komplette Hand-Amputation an Handwurzel oder Mittelhand
64.3x.11↔	Amputation des Penis, total	84.03.99↔	Hand-Amputation, sonstige
64.3x.12↔	Amputation des Penis, Emaskulation	84.04↔	Handgelenks-Exartikulation
64.3x.99↔	Amputation des Penis, sonstige	84.05↔	Vorderarm-Amputation
84.00↔	Amputation an der oberen Extremität, n.n.bez.	84.06↔	Ellbogen-Exartikulation
84.01↔	Amput und Exartikulation an e Finger (ausgen a Daum)	84.07↔	Oberarm-Amputation
84.02↔	Amputation und Exartikulation am Daumen	84.08↔	Schultergelenk-Exartikulation

84.09↔	Interthorakoskopuläre Amputation	84.15↔	Sonstige Unterschenkel-Amputation
84.10↔	Amputation der unteren Extremität, n.n.bez.	84.16↔	Knie-Exartikulation
84.11↔	Zehenamputation	84.17↔	Oberschenkel-Amputation
84.12↔	Amputation durch Fuss	84.18↔	Hüft-Exartikulation
84.13↔	Exartikulation im Sprunggelenk	84.19↔	Abdominopelvine Amputation
84.14↔	Transmalleoläre Amputation im Sprunggelenk	84.91↔	Amputation, n.n.bez.

ADRG Y03**Andere Verbrennungen mit anderen Eingriffen**

Mindestens eine Prozedur in Tabelle Y03-1

DRG Y03A**Andere Verbrennungen mit anderen Eingriffen, Alter < 16 Jahre**

Alter < 16 Jahre

DRG Y03B**Andere Verbrennungen mit anderen Eingriffen, Alter > 15 Jahre****Prozedur Y03-1**

02.03↔	Bildung eines Schädelknochenlappens	08.69.11↔	Plastische Rekonstruktion d Lids mit allopl Material
04.92.00↔	Implnt o Erstz d Elktrd(n) e prph Neurstm, n.n.bz.	08.69.12↔	Plast Reko d Lids m Verschiebe u Rotationspl d Lides
04.92.10↔	Implnt,Erstz d Elktrd tmp prph Neurstm,Enzlsys,Tstsm	08.69.13↔	Plast Rekonstruktion des Augenlids mit Oberlidverlängerung
04.92.11↔	Implnt,Erstz d Elktrd tmp prph Neurstm,Mhrlysys,Tstsm	08.69.19↔	Plast Reko d Lids m sonstigem Lp o Transplantaten
04.92.20↔	Imp,Ers d Elktrd prmn prph Neurstm,Stbl,Enzlsys,Prk	08.69.99↔	So Plast Reko d Lids m Lp o Transplantaten, So
04.92.21↔	Implnt,Erstz d Elktrd prmn prph Neurstm,Stbl,Mhrlysys,Prk	08.70↔	Plastische Rekonstruktion des Augenlids, n.n.bez.
04.92.30↔	Imp,Ers d Elktrd prmn prph Neurstm,Plttnl,Enzlsys,ofn chr	08.71↔	D Lidrand umfassende Plast Reko d Lids, Part Tiefe
04.92.31↔	Imp,Ers d Elktrd prmn prph Neurstm,Plttnl,Mhrlysys,ofn chr	08.72↔	Sonstige plastische Rekonstruktion d Lids, Part Tiefe
04.92.40↔	Impl oder Ersetzen einer Vagusnervstimulationselektrode	08.73.00↔	D Ldrnd umfss Plst Rk d Lds, vll Tief, n.n.bz.
04.92.99↔	Implant o Ersetz d Elektrod(n) e periph Neurostim, So	08.73.10↔	Verschiebeplastik der Lidkante
08.21↔	Exzision eines Chalazions	08.73.99↔	D Lidrand umfassende Plast Reko d Lids, volle Tief, So
08.22.00↔	Exzision einer anderen kleineren Läsion am Augenlid, n.n.bez.	08.74.00↔	Sonstige Plast Reko d Lids, volle Tiefe, n.n.bez.
08.22.10↔	Exz e and klein Läs a Lid, Ni hist kontr (mikrog Chir)	08.74.10↔	Oberlidverlängerung
08.22.11↔	Exz e and klein Läs a Lid, hist kontr (mikrog Chir)	08.74.99↔	Sonstige Plast Reko d Lids, volle Tiefe, sonstige
08.22.99↔	Exzision einer anderen kleineren Läsion am Augenlid, sonstige	08.82↔	Versorg e Risswund d Lids, D Lidrand umfss, Part Tief
08.23.00↔	Exz e gröss Läs a Augenlid, nicht durchgeh, n.n.bez.	08.83↔	Sonstige Versorgung e Risswunde d Lids, Part Tiefe
08.23.10↔	Exz e gröss Läs a Ld, N drchgh, N hst kntr (mkrgr Chr)	08.84↔	Vrsrg e Rsswnd d Lds, D Ldrnd umfss, vll Tief
08.23.11↔	Exz e gröss Läs a Ld, N drchgh, hst kntr (mkrgr Chr)	08.85↔	Sonst Versorgung einer Risswunde des Augenlids, volle Tief
08.23.99↔	Exz e gröss Läs a Augenlid, nicht durchgeh, sonstige	08.89.00↔	Sonstige plastische Rekonstruktion des Augenlids, n.n.bez.
08.24.00↔	Exz e gröss Läs a Augenlid, perforierend, n.n.bez.	08.89.10↔	Plast Reko d Lids, medialer o lateraler Lidwinkel
08.24.10↔	Exz e gröss Läs a Ld, prf, N hst kntr (mkrgr Chr)	08.89.11↔	Plastische Rekonstruktion d Augenlids d Hebung d Augbr
08.24.11↔	Exz e gröss Läs a Lid, perf, hist kontr (mikrog Chir)	08.89.12↔	Plast Reko d Lids d Entf e Fettgewebeprolapses d Orb
08.24.99↔	Exz e gröss Läsion a Augenlid, perforierend, sonstige	08.89.13↔	Plast Reko d Lids d Oberflächenbehandlung m Laser
08.38↔	Korrektur einer Lidretraktion	08.89.14↔	Plast Reko d Lids d sonstige Oberlidverlängerung
08.41↔	Behebung von Entropium o Ektropium durch Thermokauteri	08.89.15↔	Plast Rekonstruktion d Lids d Unterlidverlängerung
08.42↔	Behebung von Entropium oder Ektropium durch Nahtverfahren	08.89.99↔	Sonstige plastische Rekonstruktion des Augenlids, sonstige
08.43↔	Behebung von Entropium oder Ektropium durch Keilresektion	16.31↔	Entf d Auginh mit glz Implantat in d Skleraschale
08.44.00↔	Behebung von Entropium o Ektropium durch Lidplastik, n.n.bez.	16.39↔	Sonstige Eviszeration des Augapfels
08.44.10↔	Bhb v Entrp o Ektrp d Ldplst, hr VrK d AgnlDs	16.41↔	Enukl d Augapf m glz Implant i d TenonKaps m Anh d Mn
08.44.99↔	Sonst Behebung von Entropium o Ektropium durch Lidplastik	16.42↔	Enukleation des Augapfels mit and gleichzeitigem Implantat
08.49.00↔	Sonstiger Eingr zur Korr e Entrop o Ektrp, n.n.bez.	16.49↔	Sonstige Enukleation des Augapfels
08.49.10↔	S Engr z Krr e Entrp o Ektrp, Op an D Ldrtrktrm	16.51.00↔	Exent d Orbita mit Entf ben Strukturen, n.n.bez.
08.49.11↔	So Eingr zur Korr e Entrop o Ektrp, Rep e Lidlamelle	16.51.10↔	Exent d Orb m Entf ben Strukturen, m Erhalt d Lidhaut
08.49.99↔	Sonstiger Eingr zur Korr e Entrop o Ektrp, sonstige	16.51.11↔	Exent d Orb m Entf ben Strukturen, oh Erhalt d Lidhaut
08.51↔	Kanthotomie	16.51.99↔	Sonstige Exenteration d Orbita mit Entf ben Strukturen
08.59.00↔	Sonstige Anpassung der Lidposition, n.n.bez.	16.52.00↔	Exent d Orb m ther Entf von Orbknoch, n.n.bez.
08.59.10↔	Kanthoplastik, n.n.bez.	16.52.10↔	Exent d Orb m ther Entf v Orbknoch, m Erhalt d Lidhaut
08.59.11↔	Kanthopexie	16.52.11↔	Exnt d Orb m thr Entf v Orbknoch, oh Erhlt d Ldhaut
08.59.12↔	Korrekturoperation bei Epikanthus	16.52.99↔	So Exent d Orb m therapeutischem Entf von Orbknoch
08.59.99↔	Sonstige Anpassung der Lidposition, sonstige	16.59.00↔	Sonstige Exenteration der Orbita, n.n.bez.
08.61.00↔	Plast Reko d Lids m Hautappen o Tx, n.n.bez.	16.59.10↔	Sonstige Exenteration der Orbita, mit Erhalt der Lidhaut
08.61.10↔	Plastische Rekonstruktion des Augenlids mit Hautlappen	16.59.11↔	Sonstige Exenteration der Orbita, ohne Erhalt der Lidhaut
08.61.11↔	Plastische Rekonstruktion des Augenlids mit Hauttransplantat	16.59.99↔	Sonstige Exenteration der Orbita, sonstige
08.61.99↔	Sonstige Plast Reko d Lids m Hautlap o transplantat	16.61.00↔	Sekundäres Einsetzen eines Augenimplantats, n.n.bez.
08.62↔	Plast Reko d Lids m Schleimhautlappen o transplantat	16.61.10↔	Sekundäres Einsetz e Augenimplantats, HautFettTx
08.64↔	Plast Rekonstruktion d Lids m tarsokonjunktivalem Lp	16.61.99↔	Sekundäres Einsetzen eines Augenimplantats, sonstige
08.69.00↔	So Plast Reko d Lids m Lp o Transplantaten, n.n.bez.	16.62.00↔	Revision und Reinsertion eines Augenimplantats, n.n.bez.
08.69.10↔	Plastische Rekonstruktion des Augenlids mit Knorpel	16.62.10↔	Revision eines Augenimplantats

16.62.20↔	Wchs e Agnmpntts, Enf e HautFftTrnsplntts	18.9↔	Sonstige Operation am äusseren Ohr
16.62.29↔	Sonstiger Wechsel eines Augenimplantats	19.9x.00↔	Sonstige plastische Rekonstruktion am Mittelohr, n.n.bez.
16.62.99↔	Sonstige Revision und Reinsertion eines Augenimplantats	19.9x.10↔	Mikrochirurgische Operationen am Mittelohr, n.n.bez.
16.63↔	Revision einer ENUKLEATIONSTASCHE mit Transplantat	19.9x.11↔	Verkleinerung einer Radikalhöhle
16.64↔	Sonstige Revision einer ENUKLEATIONSTASCHE	19.9x.12↔	Reko d Mitthohres: Reimpl / Reko d hint Gehörgangswand
16.65.00↔	Sekundäres Transplantat in eine Exenterationshöhle, n.n.bez.	19.9x.13↔	Rekonstruktion des Mittelohres
16.65.10↔	Sekundäres Tx i e Exenterationshöhle, HautFettTx	19.9x.14↔	Verschluss einer Mastoid-Fistel
16.65.99↔	Sonstiges sekundäres Transplantat in eine Exenterationshöhle	19.9x.19↔	Mikrochirurgische Operationen am Mittelohr, sonstige
16.66↔	Sonstige Revision einer Exenterationshöhle	19.9x.99↔	Sonstige plastische Rekonstruktion am Mittelohr, sonstige
16.69↔	Sonst sekundäre Massnahmen nach Entfernen des Augapfels	20.99.00↔	Sonstige Operationen an Innen- und Mittelohr, n.n.bez.
16.71↔	Entfernen eines Augenimplantats	20.99.10↔	Implnt v Knchnvrmknngn a Flsnbein, Mtt o Innhr
16.72↔	Entfernen eines Orbitaimplantats	20.99.20↔	Verschluss einer Labyrinthfistel
16.81↔	Versorgung einer Orbitawunde	20.99.30↔	Entf e Kochleaimplantates oder implantbar Hörgerätes
16.82↔	Versorgung einer Bulbusruptur	20.99.99↔	Sonstige Operationen an Innen- und Mittelohr, sonstige
16.89↔	Sonstige Versorgung einer Verletzung von Orbita oder Augapfel	21.1↔	Inzision an der Nase
16.92↔	Exzision einer Orbitaläsion	21.31.10↔	Lokale Exzision einer endonasalen Läsion, Zugang endonasal
16.98.00↔	Sonstige Operationen an der Orbita, n.n.bez.	21.31.12↔	Destruktion einer endonasalen Läsion
16.98.10↔	Rekonstruktion der Orbita, n.n.bez.	21.32.10↔	Exz und Lok Destr e and Läs an d Nas, nicht hist kontr
16.98.11↔	Rekonstruktion der Orbitawand mit mikrovaskulärem Lappen	21.32.11↔	Exz und lokale Destr e and Läs an d Nase, hist kontr
16.98.19↔	Sonstige Rekonstruktion der Orbitawand	21.4x.00↔	Resektion der Nase, n.n.bez.
16.98.20↔	Knöcherne Dekompression der Orbita	21.4x.10↔	Resektion der Nase, partiell, nicht histographisch kontrolliert
16.98.21↔	Resektion von Fettgewebe aus der Orbita	21.4x.11↔	Resektion der Nase, partiell, histographisch kontrolliert
16.98.22↔	Einlegen eines intraokularen Medikamententrägers	21.4x.20↔	Resektion der Nase, subtotal, nicht histographisch kontrolliert
16.98.23↔	Einlegen eines extrabulbären Medikamententrägers	21.4x.21↔	Resektion der Nase, subtotal, histographisch kontrolliert
16.98.24↔	Operative temporäre intraokulare Druckerhöhung	21.4x.30↔	Resektion der Nase, total, nicht histographisch kontrolliert
16.98.25↔	Entfernung eines Implantates nach Glaukomoperation	21.4x.31↔	Resektion der Nase, total, histographisch kontrolliert
16.98.99↔	Sonstige Operationen an der Orbita, sonstige	21.4x.99↔	Sonstige Resektion der Nase
18.01↔	Perforation des Ohrläppchens	21.83.00↔	Totale plastische Nasenrekonstruktion, n.n.bez.
18.02↔	Inzision am äusseren Gehörgang	21.83.10↔	Septorhpl m Korr d Knorp o d Kn, m lok autog Tx
18.09↔	Sonstige Inzision am äusseren Ohr	21.83.11↔	Sptrhpl m Krr d Knrp o d Kn,m dst autg Tx,allg o xng Tx
18.21.00↔	Exz e präaur Fistel o e präaur Sinus, n.n.bez.	21.83.12↔	Septorhinoplastik mit Korrektur des Knochens und des Knorpels
18.21.10↔	Exz e präaur Fistel o e präaur Sinus, Ni hist kontr	21.83.20↔	Tot Plast Nasenrekonstruktion m Implant von allopl Mat
18.21.11↔	Exz e präaur Fistel o e präaur Sinus, hist kontr	21.83.99↔	Totale plastische Nasenrekonstruktion, sonstige
18.21.99↔	Exz e präaur Fistel o e präaur Sinus, sonstige	21.84↔	Revision einer Rhinoplastik
18.29.00↔	Exz oder Destr e and Läsion a äusseren Ohr, n.n.bez.	21.85↔	Augmentationsrhinoplastik
18.29.01↔	Destr e Läsion a äusseren Ohr oder im äusseren Gehörg	21.86.00↔	Rhinoplastik der Nasenweichteile, n.n.bez.
18.29.10↔	Exz e and Läs a ässrn Ohr o i ässrn Ghörg, N hst kntr	21.86.10↔	Rhinoplastik der Nasenweichteile, äussere Nase
18.29.11↔	Exz e and Läs a ässrn Ohr o i ässrn Ghörg, hst kntr	21.86.11↔	Rhinoplastik mit lokalen oder distalen Lappen
18.29.99↔	Exz oder Destr e and Läsion a äusseren Ohr, sonstige	21.86.99↔	Rhinoplastik der Nasenweichteile, sonstige
18.31.00↔	Radikale Exzision einer Läsion am äusseren Ohr, n.n.bez.	21.87↔	Sonstige Rhinoplastik
18.31.10↔	Rd Exz Läs a äus Ohr o i äus Ghörg o Prt Rs d Ohrm,N hst kntr	21.88.00↔	Sonstige Septumplastik, n.n.bez.
18.31.11↔	Rd Exz Läs a äus Ohr o i äus Ghörg o Prt Rs d Ohrm,hst kntr	21.88.10↔	Septumplastik, Septumunterfütterung
18.31.19↔	Radikale Exzision einer Läsion am äusseren Ohr, sonstige	21.88.11↔	Sptmpl, Vrschl e Sptmprfrtion m SchleimhVrschieblppn
18.39.00↔	Sonstige Exzision am äusseren Ohr, n.n.bez.	21.88.12↔	Septumplastik, Plastische Korrektur ohne Resektion
18.39.10↔	Resektion d Ohrmuschel, total, nicht hist kontrolliert	21.88.13↔	Septumplastik, Plastische Korrektur mit Resektion
18.39.11↔	Resektion der Ohrmuschel: total, histographisch kontrolliert	21.88.14↔	Sptmpl, Plst Rk d Nsnspt, m lk autg Tx (Austauschplstk)
18.39.19↔	Sonstige Resektion der Ohrmuschel, sonstige	21.88.15↔	Sptmpl, Plst Rk d Nsnspt, m dst autg Tx, allg o xng Tx
18.39.99↔	Sonstige Exzision am äusseren Ohr, sonstige	21.88.99↔	Sonstige Septumplastik, sonstige
18.6x.00↔	Rekonstruktion des äusseren Gehörganges, n.n.bez.	21.89↔	Sonst plastische Rekonstruktion und Operationen an der Nase
18.6x.10↔	Erweiterung des äusseren Gehörganges	21.91↔	Lösung von Synechien der Nase
18.6x.20↔	Rekonstruktion eines (bestehenden) äusseren Gehörganges	24.31↔	Exzision von Läsion oder Gewebe am Zahnfleisch
18.6x.30↔	Konstruktion eines (nicht bestehenden) äusseren Gehörganges	24.5x.00↔	Alveoloplastik, n.n.bez.
18.6x.99↔	Rekonstruktion des äusseren Gehörganges, sonstige	24.5x.10↔	Alveoloplastik mit Transplantat
18.71.00↔	Ohrmuschelaufbau, n.n.bez.	24.5x.99↔	Alveoloplastik, sonstige
18.71.10↔	Ohrmuschelaufbau, partiell, n.n.bez.	24.91.00↔	Extens o Vertiefung d Sulcus buccolab o ling, n.n.bez.
18.71.11↔	Ohrmuschelaufbau, partiell mit Gewebeexpander	24.91.10↔	Vestibulumplastik
18.71.12↔	Ohrmuschelaufbau, partiell mit Galealappen	24.91.11↔	Mundbodensenkung
18.71.13↔	Ohrmuschelaufbau, partiell mit Knorpeltransplantat	24.91.99↔	Extens o Vertiefung d Sulcus buccolab o ling, So
18.71.14↔	Ohrmuschelaufbau, partiell mit mikrovaskulärem Lappen	25.59.00↔	Sonstige Zungenrekonstruktion und Zungenplastik, n.n.bez.
18.71.19↔	Ohrmuschelaufbau, partiell, sonstige	25.59.10↔	Plastische Rekonstruktion der Zunge, n.n.bez.
18.71.20↔	Ohrmuschelaufbau, total, n.n.bez.	25.59.11↔	Reduktionsplastik der Zunge
18.71.21↔	Ohrmuschelaufbau, total mit Gewebeexpander	25.59.99↔	Sonstige Zungenrekonstruktion und Zungenplastik, sonstige
18.71.22↔	Ohrmuschelaufbau, total mit Galealappen	27.42↔	Ausgedehnte Exzision einer Läsion an der Lippe
18.71.23↔	Ohrmuschelaufbau, total mit Knorpeltransplantat	27.43.00↔	Sonst Exzision von Läsion od Gewebe an der Lippe, n.n.bez.
18.71.24↔	Ohrmuschelaufbau, total mit mikrovaskulärem Lappen	27.43.10↔	Sonstige Exz von Läs oder Gew an d Lippe, lokale Exz
18.71.29↔	Ohrmuschelaufbau, total, sonstige	27.43.99↔	Sonst Exzision von Läsion oder Gewebe an der Lippe, sonst
18.71.30↔	Implant von allopl Materialien b Aufb e Ohrmuschel	27.44.00↔	Radikale Exzision einer Läsion an der Lippe, n.n.bez.
18.71.99↔	Ohrmuschelaufbau, sonstige	27.44.10↔	Radikale Exz e Läs an d Lip mit histografischer Kontr
18.72↔	Reinsertion eines amputierten Ohres	27.44.20↔	Rad Exz e Hautlās d Lip m Tx o Transp von Haut
18.79↔	Sonstige plastische Rekonstruktion am äusseren Ohr	27.44.99↔	Radikale Exzision einer Läsion an der Lippe, sonstige

27.49.00↔	Sonstige Exzision in der Mundhöhle, n.n.bez.	32.42.14↔	Lbkt an d L,offn chr,oh Ang rd Lymphk,m brnchpl u angiopl Erw
27.49.10↔	Exzision an der Wange	32.42.19↔	Lobekt an d Lu, offen chir, oh Ang e rad Lymphekt, So
27.49.11↔	Exzision am Mundboden	32.42.20↔	Lobekt an d Lu, offen chir, m radik Lymphekt, n.n.bez.
27.49.99↔	Sonstige Exzision in der Mundhöhle, sonstige	32.42.21↔	Lbkt an d L,offn chr,m rdk Lymphkt,oh brnchpl o angiopl Erw
27.53↔	Verschluss einer Fistel im Mund	32.42.22↔	Lbkt an d L, offn chr, m rdk Lymphkt, m brnchpl Erw
27.54.00↔	Plastische Rekonstruktion e (angeb) Lipsp, n.n.bez.	32.42.23↔	Lbkt an d L, offn chr, m rdk Lymphkt, m angiopl Erw
27.54.10↔	Lippenplastik einer (angeborenen) Lippenspalte	32.42.24↔	Lbkt an d L,offn chr,m rdk Lymphkt,m brnchpl u angiopl Erw
27.54.11↔	Sekundäroperation einer (angeborenen) Lippenspalte	32.42.29↔	Lobekt an d Lu, offen chir, m radik Lymphekt, sonstige
27.54.99↔	Plastische Rekonstruktion e (angeb) Lipsp, sonstige	32.42.30↔	Lobektomie an der Lunge, erweitert
27.55.10↔	Kleinflächiges Vollhauttransplantat an Lippe und Mund	32.42.40↔	Lobektomie an der Lunge, Bilobektomie, n.n.bez.
27.55.20↔	Grossflächiges Vollhauttransplantat an Lippe und Mund	32.42.41↔	Lobekt an d Lu, Bilobekt, ohne bronchopl o angiopl Erw
27.56.00↔	Sonstiges Hauttransplantat an Lippe und Mund, n.n.bez.	32.42.42↔	Lobektomie an d Lunge, Bilobekt, mit bronchopl Erw
27.56.10↔	Kleinflächiges Spalthauttransplantat an Lippe und Mund	32.42.43↔	Lobektomie an d Lunge, Bilobekt, mit angiopl Erw
27.56.20↔	Grossflächiges Spalthauttransplantat an Lippe und Mund	32.42.44↔	Lobekt an d Lu, Bilobekt, m bronchopl und angiopl Erw
27.56.30↔	Kleinflächige heterologe Hauttransplantation an die Lippe	32.42.49↔	Lobektomie an der Lunge, Bilobektomie, sonstige
27.56.40↔	Grossflächig heterologe Hauttransplantation an die Lippe	32.49↔	Sonstige Lobektomie an der Lunge
27.56.50↔	Kleinflächige homologe Hauttransplantation an d Lippe	32.50↔	Thorakoskopische Pneumonektomie
27.56.60↔	Grossflächig homologe Hauttransplantation an die Lippe	32.59↔	Exzision der Lunge, n.n.bez.
27.56.99↔	Sonstiges Hauttransplantat an Lippe und Mund, sonstige	32.6↔	Radikale Dissektion von Thoraxstrukturen
27.57.10↔	Anbr e fr mikrovaskanast Transpl an Lip und Mund	32.9↔	Sonstige Exzision an der Lunge
27.58↔	Rv e gstielt o fr Lp o fr Hauttrnsplntts an Lp u Mnd	33.0↔	Inzision an einem Bronchus
27.59.00↔	Sonstige plastische Rekonstruktion an Lippe und Mund, n.n.bez.	33.25↔	Offene Bronchusbiopsie
27.59.10↔	Kleinfl temporäres HautRegenerationsgraft an d Lippe	33.41↔	Naht eines Bronchussisses
27.59.11↔	Grossflächiges temporäres HautRegenergraft an d Lip	33.42↔	Verschluss einer Bronchusfistel
27.59.20↔	Klfl Weichteildeckung d kult Keratinozyten an d Lippe	33.43↔	Verschluss einer Lungenverletzung
27.59.21↔	Grofl Weichteildeckung d kult Keratinozyten an d Lippe	33.92↔	Ligatur eines Bronchus
27.59.30↔	Klfl temp Weichteildeckung d Komb mehr Verf an d Lip	33.98↔	Sonstige Operationen an einem Bronchus
27.59.31↔	Grossflächige temp Weichtd d Komb mehr Verf an d Lip	33.99↔	Sonstige Operationen an der Lunge
27.59.40↔	So Plast Reko an Lip und Mund m fr mikrovaskanast Tx	34.51↔	Dekortikation der Lunge
27.59.41↔	Sonstige Plast Reko an Lip und Mund m gestielt Fernl	34.52↔	Thorakoskopische Dekortikation der Lunge
27.59.50↔	Lappenstieldurchtrennung nach Hautplastik an der Lippe	34.59.00↔	Sonstige Exzision an der Pleura, n.n.bez.
27.59.60↔	Einsetzen eines Gewebeexpanders an der Lippe	34.59.10↔	Sonstige Exzision an der Pleura, thorakoskopische Pleurektomie
27.59.99↔	Sonst plastische Rekonstruktion an Lippe und Mund, sonst	34.59.20↔	Sonst Exzision an der Pleura, offen chirurgische Pleurektomie
27.99↔	Sonstige Operationen in der Mundhöhle	34.59.99↔	Sonstige Exzision an der Pleura, sonstige
30.22.00↔	Chordektomie, n.n.bez.	34.71↔	Naht einer Brustwandverletzung
30.22.10↔	Chordektomie, endolaryngeal	34.72↔	Verschluss einer Thorakostomie
30.22.11↔	Chordektomie, durch Thyreotomie	34.73↔	Verschluss anderer Thoraxfisteln
30.22.99↔	Chordektomie, sonstige	34.79.00↔	Sonstige plastische Rekonstruktion an der Brustwand, n.n.bez.
31.61↔	Naht einer Rissverletzung am Larynx	34.79.10↔	S Plst Rk an d Brw, sk Vrschl e Thrkt, n.n.bez.
31.62↔	Verschluss einer Larynxfistel	34.79.11↔	S Plst Rk an d Brw, sk Vrschl e Thrkt, d Drht
31.63↔	Revision einer Laryngostomie	34.79.12↔	So Plast Reko an d Bruw, sek Vrschl e Thorakot, d Pl
31.64↔	Versorgung einer Larynxfraktur	34.79.19↔	So Plast Reko an d Bruw, sek Verschluss e Thorakot, So
31.72↔	Verschluss einer äusseren trachealen Fistel	34.79.20↔	So Plast Reko an d Bruw, Stab, offen chir, n.n.bez.
31.73↔	Verschluss einer anderen trachealen Fistel	34.79.21↔	So Plast Reko an d Bruw, Stab, offen chir, d Draht
31.92↔	Lösung von Adhäsionen an Trachea oder Larynx	34.79.22↔	So Plast Reko an d Bruw, Stab, offen chir, d Pl
31.98↔	Sonstige Operationen am Larynx	34.79.29↔	So Plast Reko an d Bruw, Stab, offen chir, So
32.09.00↔	So Lok Exz o Destr von Läs o Gew an e Bronch, n.n.bez.	34.79.30↔	S Plst Rk an d Brw, off Rp e Strmmfrkt, n.n.bez.
32.09.10↔	So Lok Exz o Destr v Läs o Gew an e Bronch, d Thorakot	34.79.31↔	S Plst Rk an d Brw, off Rp e Strmmfrkt, d Drht
32.09.20↔	S Lk Exz o Dstr v Läs o Gw an e Brnch, d Thrkskie	34.79.32↔	S Plst Rk an d Brw, off Rp e Strmmfrkt, d Pl
32.09.99↔	So Lok Exz o Destr von Läs o Gew an e Bronch, So	34.79.39↔	So Plast Reko an d Bruw, off Rep e Sternumfraktur, So
32.1x.00↔	Sonstige Exzision an einem Bronchus, n.n.bez.	34.79.40↔	So Plast Reko an d Bruw, Knochenplastik und Knocht
32.1x.10↔	Sonstige Exzision an einem Bronchus, Bifurkationsresektion	34.79.99↔	Sonstige plastische Rekonstruktion an der Brustwand, sonstige
32.1x.20↔	So Exz an e Bronch, Rev e Bronchusstumpfsuffizienz	39.42↔	Revision eines arteriovenösen Shunts zur Hämodialyse
32.1x.99↔	Sonstige Exzision an einem Bronchus, sonstige	40.29.00↔	Einfache Exzision einer and lymphatischen Struktur, n.n.bez.
32.24↔	Perkutane Exzision von Läsion oder Gewebe an der Lunge	40.29.10↔	Exzision eines mediastinalen Lymphknotens, n.n.bez.
32.30↔	Thorakoskopische Segmentresektion der Lunge	40.29.11↔	Exzision eines mediastinalen Lymphknotens, offen chirurgisch
32.39↔	Sonst und nicht näher bez Segmentresektion der Lunge	40.29.12↔	Exzision eines mediastinalen Lymphknotens, thorakoskopisch
32.41.00↔	Thorakoskopische Lobektomie an der Lunge, n.n.bez.	40.29.19↔	Exzision eines mediastinalen Lymphknotens, sonstige
32.41.10↔	Lbkt an d L, thrksk, oh Ang e rd Lymphkt, n.n.bez.	40.29.20↔	Exzision eines paraaortalen Lymphknotens
32.41.11↔	Lbkt an d L,thrksk,oh Ang rd Lymphkt,oh brnchpl o angiopl Erw	40.29.30↔	Exzision eines iliakalen Lymphknotens
32.41.12↔	Lbkt an d L, thrksk, oh Ang e rd Lymphkt, m brnchpl Erw	40.29.70↔	Exzision eines Lymphangioms oder Hygroma cysticum
32.41.13↔	Lbkt an d L, thrksk, oh Ang e rd Lymphkt, m angiopl Erw	40.29.80↔	Exz mehrerer abd Lymphknstat (mit Leberbiop), n.n.bez.
32.41.14↔	Lbkt an d L,thrksk,oh Ang rd Lymphkt,m brnchpl u angiopl Erw	40.29.81↔	Exz mhr abd Lymphknstt (m Lbrbiop), offn chr [StgLprt]
32.41.19↔	Lobekt an d Lu, thoraksk, oh Ang e rad Lymphekt, So	40.29.82↔	Exz mhr abd Lymphknstt (m Lbrbiop), lprsk [StgLprskpie]
32.41.20↔	Lobekt an d Lu, thoraksk, m radik Lymphekt, n.n.bez.	40.29.89↔	Exz mehrerer abd Lymphknstat (mit Leberbiop), sonstige
32.42.00↔	Lobektomie an der Lunge, offen chirurgisch, n.n.bez.	40.29.99↔	Einfache Exzision einer and lymphatischen Struktur, sonst
32.42.10↔	Lbkt an d L, offn chr, oh Ang e rd Lymphkt, n.n.bez.	42.10↔	Ösophagostomie, n.n.bez.
32.42.11↔	Lbkt an d L,offn chr,oh Ang rd Lymphk,oh brnchpl o angiopl Erw	42.11↔	Zervikale Ösophagostomie
32.42.12↔	Lbkt an d L,offn chr,oh Ang e rd Lymphkt,m brnchpl Erw	42.12↔	Exteriorisation einer Ösophagealen Tasche
32.42.13↔	Lbkt an d L,offn chr,oh Ang e rd Lymphkt,m angiopl Erw	42.19↔	Sonstige Fistulisierung des Ösophagus nach aussen

42.40↔	Ösophagektomie, n.n.bez.	43.91↔	Totale Gastrektomie mit intestinaler Interposition
42.41.00↔	Partielle Ösophagektomie, n.n.bez.	43.99↔	Sonstige totale Gastrektomie
42.41.10↔	Partielle Ösophagektomie oh Wiederherstellung der Kontinuität	44.11↔	Transabdominale Gastroskopie
42.41.20↔	Partielle Ösophagektomie mit Wiederherstellung der Kontinuität	44.29↔	Sonstige Pyloroplastik
42.41.99↔	Partielle Ösophagektomie, sonstige	44.5x.00↔	Revision einer Magenanastomose, n.n.bez.
42.42.00↔	Totale Ösophagektomie, n.n.bez.	44.5x.10↔	Revision e Magenanst nach Billroth I und II Operation
42.42.10↔	Totale Ösophagektomie, ohne Wiederherstellung der Kontinuität	44.5x.20↔	Rev e Magenanst na RouxYOp o m intestinaler Intpos
42.42.20↔	Tot Ösophagektomie, m Wiedhst d Kont, transmediastinal	44.5x.99↔	Revision einer Magenanastomose, sonstige
42.42.21↔	Tot Ösophagektomie, m Wiedhst d Kont, thorakoabdominal	50.14↔	Laparoskopische Leberbiopsie
42.42.29↔	Tot Ösophagektomie, m Wiedhst d Kont, So Zugang	53.51↔	Operation einer Narbenhernie
42.42.99↔	Totale Ösophagektomie, sonstige	53.61↔	Operation einer Narbenhernie mit Transplantat oder Prothese
42.51.00↔	Intrathorakale Ösophagoösophagostomie, n.n.bez.	54.11↔	Probelaparotomie
42.51.10↔	Intrthr Ösophst,Rk d Ösophpas b Atrsie u Vers kng ösoph Fstl	54.12.00↔	Wiedereröffnung einer kürzlichen Laparotomie, n.n.bez.
42.51.99↔	Intrathorakale Ösophagoösophagostomie, sonstige	54.12.10↔	Wiedereröffn e kürzlichen Laparot, SecondlookLaparot
42.52↔	Intrathorakale Ösophagogastronomie	54.12.99↔	Wiedereröffnung einer kürzlichen Laparotomie, sonstige
42.53↔	Intrathor Ösophagusanastomose mit Intpos von Dünnd	54.19.00↔	Sonstige Laparotomie, n.n.bez.
42.54↔	Sonstige intrathorakale Ösophagoenterostomie	54.19.10↔	Sonstige Laparotomie, Laparotomie mit Drainage
42.55↔	Intrathor Ösophagusanastomose mit Intpos von Dickd	54.19.99↔	Sonstige Laparotomie, sonstige
42.56↔	Sonstige intrathorakale Ösophagokolostomie	54.21.00↔	Laparoskopie, n.n.bez.
42.58↔	Intrathorakale Ösophagusanastomose mit anderer Interposition	54.21.10↔	Laparoskopie, Diagnostische Laparoskopie
42.59↔	Sonstige intrathorakale Ösophagusanastomose	54.21.20↔	Laparoskopie, Zugangsweg f Chir (Ther) Interventionen
42.61↔	Prästernale Ösophagoösophagostomie	54.21.30↔	Laparoskopie, Laparoskopie mit Drainage
42.62↔	Prästernale Ösophagogastronomie	54.21.99↔	Laparoskopie, sonstige
42.63↔	Prästernale Ösophagusanastomose m Interposit von Dünndarm	54.23↔	Biopsie am Peritoneum
42.64↔	Sonstige prästernale Ösophagoenterostomie	54.62↔	Verzögerter Verschluss einer granulierenden Abdominalwunde
42.65↔	Prästernale Ösophagusanastomose m Interposit von Dickdarm	54.63.00↔	Sonstige Naht an der Bauchwand, n.n.bez.
42.66↔	Sonstige prästernale Ösophagokolostomie	54.63.10↔	Sonstige Nht an d Bauchw, Nht e Verletzung an d Bauchw
42.68↔	Sonstige prästernale Ösophagusanastomose mit Interposition	54.63.99↔	Sonstige Naht an der Bauchwand, sonstige
42.69↔	Sonstige prästernale Ösophagusanastomose	54.92↔	Entfernen eines Fremdkörpers aus der Peritonealhöhle
42.81.20↔	Enstz u Wchs v e N slbxp Prth(prm Tb)i D Ösphgs,offn chr	54.99.00↔	Sonstige Operationen in der Abdominal-Region, n.n.bez.
42.81.21↔	Enstz u Wchs v2N slbxp Prth(prm Tb)i D Ösphgs,offn chr	54.99.30↔	S Op i d AbdRg, Rs v Gw i d Bauchrg o schr Orgnrdrng
42.81.22↔	Enstz u Wchs v >2N slbxp Prth(prm Tb)i D Ösphgs,offn chr	54.99.40↔	So Op i d AbdReg, Rev e kuterit Fistel (Kathverwsys)
42.81.30↔	Etz u Wh v e N slbxp Prt (prm Tb) i D Öspgs, Lsk	54.99.41↔	S Op i d AbdRg, Entf o Vrschl e ktprtr Fstl (Kthvrwsys)
42.81.31↔	Etz u Wh v 2 N slbxp Prt (prm Tb) i D Öspgs, Lsk	54.99.50↔	So Op i d AbdReg, Anl e temp Bauchwandverschlusses
42.81.32↔	Etz u Wh v >2 N slbxp Prt (prm Tb) i D Öspgs, Lsk	54.99.60↔	Sonstige Operationen in der Abdominal-Region, Lumbotomie
42.81.42↔	Etz u Wh v >2 slbxp Prt (prm Tb) i D Öspgs, edk	54.99.61↔	Sonstige Operationen in der Abdominal-Region, Relumbotomie
42.81.50↔	Enstz u Wchs e slbxp Prth (prm Tb) i D Ösphgs, offn chr	54.99.99↔	Sonstige Operationen in der Abdominal-Region, sonstige
42.81.51↔	Etz u Wh v 2 slbxp Prt (prm Tb) i D Öspgs, off chr	62.3x.00↔	Einseitige Orchidektomie, n.n.bez.
42.81.52↔	Etz u Wh v >2 slbxp Prt (prm Tb) i D Öspgs, off chr	62.3x.10↔	Einseitige Orchidektomie, skrotal, ohne Epidymektomie
42.81.60↔	Enstz u Wchs e slbxp Prth (prm Tb) i D Ösphgs, lprsk	62.3x.11↔	Einseitige Orchidektomie, skrotal, mit Epidymektomie
42.81.61↔	Enstz u Wchs v 2 slbxp Prth (prm Tb) i D Ösphgs, lprsk	62.3x.20↔	Einseitige Orchidektomie, Inguinalhoden, ohne Epidymektomie
42.81.62↔	Etz u Wh v >2 slbxp Prt (prm Tb) i D Öspgs, Lsk	62.3x.21↔	Einseitige Orchidektomie, Inguinalhoden, mit Epidymektomie
42.82↔	Naht einer Ösophagus-Verletzung	62.3x.30↔	Einseitige Orchidektomie, Abdominalhoden, offen chirurgisch
42.83↔	Verschluss einer Ösophagostomie	62.3x.31↔	Einseitige Orchidektomie, Abdominalhoden, laparoskopisch
42.85↔	Plastische Rekonstruktion an einer Ösophagusstenose	62.3x.40↔	Einseitige Orchidektomie, radikal
42.87↔	Sonstiges Transplantat am Ösophagus	62.3x.99↔	Einseitige Orchidektomie, sonstige
42.89↔	Sonstige Rekonstruktion am Ösophagus	62.41↔	Entfernen beider Hoden im gleichen Eingriff
43.0↔	Gastrotomie	62.42↔	Entfernen eines belassenen Hodens
43.5↔	Partielle Gastrektomie mit Anastomose zum Ösophagus	62.61↔	Naht einer Hodenverletzung
43.6x.00↔	Partielle Gastrektomie m Anastom zum Duodenum, n.n.bez.	62.69↔	Sonstige plastische Rekonstruktion am Hoden
43.6x.10↔	Pylorusresektion mit Anastomose zum Duodenum	64.0↔	Zirkumzision
43.6x.20↔	Billroth I	64.3x.00↔	Amputation des Penis, n.n.bez.
43.6x.99↔	Partielle Gastrektomie m Anastom zum Duodenum, sonst	64.3x.10↔	Amputation des Penis, partiell
43.7x.00↔	Partielle Gastrektomie mit Anastomose zum Jejunum, n.n.bez.	64.3x.11↔	Amputation des Penis, total
43.7x.10↔	Partielle Gastrekt (2/3Resektion) mit Anast zum Jejun	64.3x.12↔	Amputation des Penis, Emaskulation
43.7x.20↔	Partielle Gastrekt (4/5Resektion) mit Anast zum Jejun	64.3x.99↔	Amputation des Penis, sonstige
43.7x.99↔	Partielle Gastrektomie mit Anastomose zum Jejunum, sonstige	64.41↔	Naht einer Penisverletzung
43.81↔	Partielle Gastrektomie mit Dünndarmtransposition	64.42↔	Lösung einer Chorda des Penis
43.89.00↔	Sonstige partielle Gastrektomie, n.n.bez.	64.43↔	Konstruktion eines Penis
43.89.10↔	Segmentresektion des Magens	64.44.00↔	Rekonstruktion des Penis, n.n.bez.
43.89.20↔	Bipank Diversion des Magens nach Scopinaro, offen chir	64.44.10↔	Rekonstruktion des Penis, Streckung des Penischaftes
43.89.21↔	Bipank Divers d Magens nach Scopinaro, laparoskopisch	64.44.11↔	Rk d Pns, Kr e pskt Trsp o e vrg Pns (cid pns o brd pns)
43.89.30↔	Bipank Divers d Magens mit DuodenalSwitch, offen chir	64.44.99↔	Rekonstruktion des Penis, sonstige
43.89.31↔	Bipank Divers d Magens mit DuodSwitch, laparoskopisch	64.45↔	Reimplantation des Penis
43.89.40↔	Sleeve resection, offen chirurgisch	64.49↔	Sonstige plastische Rekonstruktion am Penis
43.89.41↔	Sleeve resection, laparoskopisch	76.64↔	Sonstige orthognathische Chirurgie an der Mandibula
43.89.50↔	DuodSwitch na Sleeve res (Zweiteingriff), offen chir	83.43.00↔	Exzision von Muskel oder Faszie zur Transplantation, n.n.bez.
43.89.51↔	DuodSwitch na Sleeve res (Zweiteingriff), laparask	83.43.10↔	Entnahme eines myokutanen Lappens zur Transplantation
43.89.90↔	Sonstige atypische partielle Gastrektomie	83.43.11↔	Entn e osteom o osteofasz Lp zur Transplantation
43.89.99↔	Sonstige partielle Gastrektomie, sonstige	83.43.12↔	Entn e sonst Lappentx m mikrovask Anast aus M o Fasz

83.43.99↔	Exzision von Muskel oder Faszie zur Transplantation, sonstige	86.4x.27↔	Rad Exz e Hautlās an d Bauchreg m Tx o Transp von Haut
84.00↔	Amputation an der oberen Extremität, n.n.bez.	86.4x.28↔	Rd Exz e Hautlās d Leist u Gnrg m Tx o Trnsp v Haut
84.01↔	Amput und Exartikulation an e Finger (ausgen a Daum)	86.4x.29↔	Rad Exz e Hautlās and Lok m Tx o Transp von Haut
84.02↔	Amputation und Exartikulation am Daumen	86.4x.2a↔	Rad Exz e Hautlās a Gesäss m Tx o Transp von Haut
84.03.00↔	Hand-Amputation, n.n.bez.	86.4x.2b↔	Rad Exz e Hautlās d unt Extrem m Tx o Transp von Haut
84.03.10↔	Komplette Hand-Amputation an Handwurzel oder Mittelhand	86.4x.30↔	Mkrg Chr a Schnllschntt (Mhs Mcrgphc Sgrgy)
84.03.99↔	Hand-Amputation, sonstige	86.4x.31↔	Mkrg Chr a Prffnschntt (3DHstlgie n Tübng Mthd)
84.04↔	Handgelenks-Exartikulation	86.4x.99↔	Radikale Exzision einer Hautläsion, sonstige
84.05↔	Vorderarm-Amputation	86.60↔	Freies Hauttransplantat, n.n.bez.
84.06↔	Ellbogen-Exartikulation	86.63.00↔	Vollhauttransplantat an andere Lokalisationen, n.n.bez.
84.07↔	Oberarm-Amputation	86.63.10↔	Kleinfl Vollhaut an D Kopf (auss Lip und Mund)
84.08↔	Schultergelenk-Exartikulation	86.63.11↔	Kleinflächiges Vollhauttransplantat an den Hals
84.09↔	Interthorakoskapuläre Amputation	86.63.12↔	Kleinflächiges Vollhauttransplantat an Schulter und Oberarm
84.10↔	Amputation der unteren Extremität, n.n.bez.	86.63.13↔	Kleinflächiges Vollhauttransplantat an den Unterarm
84.11↔	Zehenamputation	86.63.15↔	Kleinfl Vollhauttransplantat an Bruw, Bauch und Rücken
84.12↔	Amputation durch Fuss	86.63.16↔	Kleinfl Vollhauttransplantat an d Leisten und Genreg
84.13↔	Exartikulation im Sprunggelenk	86.63.17↔	Kleinflächiges Vollhauttransplantat an das Gesäss
84.14↔	Transmalleoläre Amputation im Sprunggelenk	86.63.18↔	Kleinfl Vollhauttransplantat an Os und Unterschenkel
84.15↔	Sonstige Unterschenkel-Amputation	86.63.19↔	Kleinflächiges Vollhauttransplantat an andere Lokalisation
84.16↔	Knie-Exartikulation	86.63.1a↔	Kleinflächiges Vollhauttransplantat an den Fuss
84.17↔	Oberschenkel-Amputation	86.63.29↔	Grossflächiges Vollhauttransplantat an andere Lokalisation
84.18↔	Hüft-Exartikulation	86.63.99↔	Vollhauttransplantat an andere Lokalisation, sonstige
84.19↔	Abdominopelvine Amputation	86.69.10↔	Klfl Spalthauttx an D Kopf (auss Lip und Mund)
84.3x.00↔	Revision eines Amputationsstumpfes, n.n.bez.	86.69.11↔	Kleinflächige Spalthauttransplantation an den Hals
84.3x.10↔	Rev eines Amputationsstumpfes, Schulter- und Oberarmregion	86.69.12↔	Kleinflächige Spalthauttransplantation an Schulter und Oberarm
84.3x.11↔	Revision eines Amputationsstumpfes, Unterarmregion	86.69.13↔	Kleinflächige Spalthauttransplantation an den Unterarm
84.3x.12↔	Revision eines Amputationsstumpfes, Handregion	86.69.14↔	Kleinflächige Spalthauttransplantation an die Hand
84.3x.13↔	Revision eines Amputationsstumpfes, Untere Extremität	86.69.15↔	Kleinfl Spalthauttransplantation an Brustwand und Rücken
84.3x.19↔	Revision eines Amputationsstumpfes, Andere Lokalisation	86.69.16↔	Kleinflächige Spalthauttransplantation an der Bauchregion
84.3x.99↔	Revision eines Amputationsstumpfes, sonstige	86.69.17↔	Klfl Spalthauttransplantation an d Leisten und Genreg
84.91↔	Amputation, n.n.bez.	86.69.18↔	Klfl Spalthauttransplantation an Os und Unterschenkel
85.82↔	Spalthauttransplantat an die Mamma	86.69.19↔	Kleinflächige Spalthauttransplantation an andere Lokalisation
85.83↔	Vollhauttransplantat an die Mamma	86.69.1a↔	Kleinflächige Spalthauttransplantation an den Fuss
85.87.11↔	Plastische Rekonstruktion d Brustwarz d Hauttx	86.69.20↔	Groß Spalthauttx an D Kopf (auss Lip und Mund)
86.4x.00↔	Radikale Exzision einer Hautläsion, n.n.bez.	86.69.21↔	Grossflächige Spalthauttransplantation an den Hals
86.4x.10↔	Radikale Exz e Hautlās a Kopf mit histgr Kontrolle	86.69.22↔	Grossflächige Spalthauttransplantation an Schulter und Oberarm
86.4x.11↔	Radikale Exz e Hautlās d Halses mit histgr Kontrolle	86.69.23↔	Grossflächige Spalthauttransplantation an den Unterarm
86.4x.13↔	Rad Exz e Hautlās an Unterarm und Hand m histgr Kontr	86.69.24↔	Grossflächige Spalthauttransplantation an die Hand
86.4x.17↔	Rd Exz e Hautlās an Leist u Gnrg u Gsäss m histgr Kntr	86.69.25↔	Grossfl Spalthauttransplantation an Brustwand und Rücken
86.4x.18↔	Radikale Exz e Hautlās d unteren Extrem m histgr Kontr	86.69.26↔	Grossflächige Spalthauttransplantation an die Bauchregion
86.4x.19↔	Radikale Exz e Hautlās and Lok mit histgr Kontr	86.69.27↔	Groß Spalthauttransplantation an d Leist und Genreg
86.4x.20↔	Rad Exz e Hautlās a Kopf m Tx o Transp von Haut	86.69.28↔	Grossflächige Spalthauttransplantation an das Gesäss
86.4x.21↔	Rad Exz e Hautlās d Halses m Tx o Transp von Haut	86.69.29↔	Grossflächige Spalthauttransplantation an andere Lokalisation
86.4x.22↔	Rd Exz e Hautlās an Schlit u Axill m Tx o Trnsp v Haut	86.69.2a↔	Groß Spalthauttransplantation an Os und Unterschenkel
86.4x.23↔	Rad Exz e Hautlās an Ob a Ellb m Tx o Transp von Haut	86.69.2b↔	Grossflächige Spalthauttransplantation an den Fuss
86.4x.24↔	Rad Exz e Hautlās d Unterarmes m Tx o Transp von Haut	86.91↔	Exzision von Haut zur Transplantation
86.4x.25↔	Rad Exz e Hautlās d Hand m Tx o Transp von Haut		
86.4x.26↔	Rd Exz e Hautlās an Brw u Rückn m Tx o Trnsp v Haut		

ADRG Y62**Andere Verbrennungen**

Hauptdiagnose in Tabelle Y62-1

DRG Y62A**Andere Verbrennungen, Alter < 6 Jahre oder schwere Verbrennungen**

Alter < 6 Jahre oder Hauptdiagnose in Tabelle Y62-2 und Nebendiagnose in Tabelle Y62-3

DRG Y62B**Andere Verbrennungen, Alter > 5 Jahre****Diagnose Y62-1**

T20.0	Verbrennung nnbez Grades Kopf u Halses	T20.5	Verätzung 1. Grades des Kopfes und des Halses
T20.1	Verbrennung 1. Grades des Kopfes u des Halses	T20.60	Verätzung Grad 2a des Kopfes und des Halses
T20.20	Verbrennung Grad 2a des Kopfes und des Halses	T20.61	Verätzung Grad 2b des Kopfes und des Halses
T20.21	Verbrennung Grad 2b des Kopfes und des Halses	T20.7	Verätzung 3. Grades des Kopfes und des Halses
T20.3	Verbrennung 3. Grades des Kopfes und des Halses	T21.00	Verbrenn nnbez Gr Rumpf, Teil nnbez
T20.4	Verätzung nnbez Grades des Kopfes und des Halses	T21.01	Verbrennung nnbez Grades Rumpf: Brustdrüse [Mamma]

T21.02	Verbr nnbez Gr des Rumpfes: ThorW m Ausn BrDrü/-warze	T22.02	Verbr nnbez Gr Schult/Arm, ausg Handg/Hand: (O-)A u Schult
T21.03	Verbrennung nnbez Grades Rumpf: Bauchdecke	T22.03	Verbr nnbez Gr Schult/Arm, ausgen Handg/Hand: Achselh
T21.04	Verbr nnbez Grades des Rumpfes: Rücken [jeder Teil]	T22.10	Verbr 1. Gr Schult/Arm, ausgen Handgel/Hand: Teil nnbez
T21.05	Verbr nnbez Grades des Rumpfes: (Äusseres) Genitale	T22.11	Verbr 1. Gr Schult/Arm, ausgen Handgel/Hand: UA u EILB
T21.09	Verbrennung nnbez Grades Rumpf: Sonstige Teile	T22.12	Verbr 1. Gr Schult/Arm, ausgen Handg/Hand: (O-)A u Schult
T21.10	Verbrennung 1. Grades des Rumpfes: Teil nnbez	T22.13	Verbr 1. Gr Schult/Arm, ausgen Handgel/Hand: Achselhöhle
T21.11	Verbrennung 1. Grades des Rumpfes: Brustdrüse [Mamma]	T22.20	Verbr Gr 2a Schult/Arm, ausgen Handgel/Hand: Teil nnbez
T21.12	Verbr 1. Grades des Rumpfes: ThorW m Ausn BrDrü/-warze	T22.21	Verbr Gr 2a Schult/Arm, ausgen Handgel/Hand: UA u EILB
T21.13	Verbrennung 1. Grades des Rumpfes: Bauchdecke	T22.22	Verbr Gr 2a Schult/Arm, ausgen Hand/Hand: (O-)A u Schult
T21.14	Verbrennung 1. Grades des Rumpfes: Rücken [jeder Teil]	T22.23	Verbr Gr 2a Schult/Arm, ausgen Handgel/Hand: Achselhöhle
T21.15	Verbrennung 1. Grades des Rumpfes: (Äusseres) Genitale	T22.30	Verbr 3. Gr Schult/Arm, ausgen Handgel/Hand: Teil nnbez
T21.19	Verbrennung 1. Grades des Rumpfes: Sonstige Teile	T22.31	Verbr 3. Gr Schult/Arm, ausgen Handgel/Hand: UA u EILB
T21.20	Verbrennung Grad 2a des Rumpfes: Teil nnbez	T22.32	Verbr 3. Gr Schult/Arm, ausgen Handg/Hand: (O-)A u Schult
T21.21	Verbrennung Grad 2a des Rumpfes: Brustdrüse [Mamma]	T22.33	Verbr 3. Gr Schult/Arm, ausgen Handgel/Hand: Achselhöhle
T21.22	Verbr Grad 2a des Rumpfes: ThorW m Ausn BrDrü/-warze	T22.40	Verätz nnbez Gr Schult/Arm, ausgen Handg/Ha: Teil nnbez
T21.23	Verbrennung Grad 2a des Rumpfes: Bauchdecke	T22.41	Verätz nnbez Gr Schult/Arm, ausgen Handg/Ha: UA u EILB
T21.24	Verbrennung 3. Grades des Rumpfes: Rücken [jeder Teil]	T22.42	Verätz nnbez Gr Schult/Arm, ausgen Handg/Ha: (O-)A u Schul
T21.25	Verbrennung Grad 2a des Rumpfes: (Äusseres) Genitale	T22.43	Verätz nnbez Gr Schult/Arm, ausgen Handg/Hand: Achselh
T21.29	Verbrennung Grad 2a des Rumpfes: Sonstige Teile	T22.50	Verätz 1. Gr Schult/Arm, ausgen Handgel/Hand: Teil nnbez
T21.30	Verbrennung 3. Grades des Rumpfes: Teil nnbez	T22.51	Verätz 1. Gr Schult/Arm, ausgen Handgel/Hand: UA u EILB
T21.31	Verbrennung 3. Grades des Rumpfes: Brustdrüse [Mamma]	T22.52	Verätz 1. Gr Schult/Arm, ausg Handg/Hand: (O-)A u Schult
T21.32	Verbr 3. Grades des Rumpfes: ThorW m Ausn BrDrü/-warze	T22.53	Verätz 1. Gr Schult/Arm, ausgen Handg/Hand: Achselhöhle
T21.33	Verbrennung 3. Grades des Rumpfes: Bauchdecke	T22.60	Verätz Gr 2a Schult/Arm, ausgen Handgel/Hand: Teil nnbez
T21.34	Verbrennung 3. Grades des Rumpfes: Rücken [jeder Teil]	T22.61	Verätz Gr 2a Schult/Arm, ausgen Handgel/Hand: UA u EILB
T21.35	Verbrennung 3. Grades des Rumpfes: (Äusseres) Genitale	T22.62	Verätz Gr 2a Schult/Arm, ausgen Handg/Ha: (O-)A u Schult
T21.39	Verbrennung 3. Grades des Rumpfes: Sonstige Teile	T22.63	Verätz Gr 2a Schult/Arm, ausgen Handg/Hand: Achselhöhle
T21.40	Verätzung nnbez Grades des Rumpfes: Teil nnbez	T22.70	Verätz 3. Gr Schult/Arm, ausgen Handgel/Hand: Teil nnbez
T21.41	Verätzung nnbez Grades des Rumpfes: BrDrü [Mamma]	T22.71	Verätz 3. Gr Schult/Arm, ausgen Handgel/Hand: UA u EILB
T21.42	Verätz nnbez Grades des Rumpfes: ThorW m A BrDrü/-warz	T22.72	Verätz 3. Gr Schult/Arm, ausg Handg/Hand: (O-)A u Schult
T21.43	Verätzung nnbez Grades des Rumpfes: Bauchdecke	T22.73	Verätz 3. Gr Schult/Arm, ausgen Handg/Hand: Achselhöhle
T21.44	Verätzung nnbez Grades des Rumpfes: Rücken [jeder Teil]	T22.80	Verbr Gr 2b Schult/Arm, ausgen Handgel/Hand: Teil nnbez
T21.45	Verätzung nnbez Grades des Rumpfes: (Äusseres) Genitale	T22.81	Verbr Gr 2b Schult/Arm, ausgen Handgel/Hand: UA u EILB
T21.49	Verätzung nnbez Grades des Rumpfes: Sonstige Teile	T22.82	Verbr Gr 2b Schult/Arm, ausgen Handgel/Hand: (O-)A u Schult
T21.50	Verätzung 1. Grades des Rumpfes: Teil nnbez	T22.83	Verbr Gr 2b Schult/Arm, ausgen Handgel/Hand: Achselhöhle
T21.51	Verätzung 1. Grades des Rumpfes: Brustdrüse [Mamma]	T22.90	Verätz Gr 2b Schult/Arm, ausgen Handgel/Hand: Teil nnbez
T21.52	Verätz 1. Grad Rumpfes: ThorW m Ausn BrDrü/-warz	T22.91	Verätz Gr 2b Schult/Arm, ausgen Handgel/Hand: UA u EILB
T21.53	Verätzung 1. Grades des Rumpfes: Bauchdecke	T22.92	Verätz Gr 2b Schult/Arm, ausgen Handgel/Hand: (O-)A u Schult
T21.54	Verätzung 1. Grades des Rumpfes: Rücken [jeder Teil]	T22.93	Verätz Gr 2b Schult/Arm, ausgen Handg/Hand: Achselhöhle
T21.55	Verätzung 1. Grades des Rumpfes: (Äusseres) Genitale	T23.0	Verbrennung nnbez Grades Handgelenk und Hand
T21.59	Verätzung 1. Grades des Rumpfes: Sonstige Teile	T23.1	Verbrennung 1. Grades des Handgelenkes und der Hand
T21.60	Verätzung Grad 2a des Rumpfes: Teil nnbez	T23.20	Verbrennung Grad 2a des Handgelenkes und der Hand
T21.61	Verätzung Grad 2a des Rumpfes: Brustdrüse [Mamma]	T23.21	Verbrennung Grad 2b des Handgelenkes und der Hand
T21.62	Verätz Grad 2a des Rumpfes: ThorW m Ausn BrDrü/-warze	T23.3	Verbrennung 3. Grades des Handgelenkes und der Hand
T21.63	Verätzung Grad 2a des Rumpfes: Bauchdecke	T23.4	Verätzung nnbez Grades des Handgelenkes und der Hand
T21.64	Verätzung Grad 2a des Rumpfes: Rücken [jeder Teil]	T23.5	Verätzung 1. Grades des Handgelenkes und der Hand
T21.65	Verätzung Grad 2a des Rumpfes: (Äusseres) Genitale	T23.60	Verätzung Grad 2a des Handgelenkes und der Hand
T21.69	Verätzung Grad 2a des Rumpfes: Sonstige Teile	T23.61	Verätzung Grad 2b des Handgelenkes und der Hand
T21.70	Verätzung 3. Grades des Rumpfes: Teil nnbez	T23.7	Verätzung 3. Grades des Handgelenkes und der Hand
T21.71	Verätzung 3. Grades des Rumpfes: Brustdrüse [Mamma]	T24.0	Verbrennung nnbez Gr Hüfte/Bein, ausgen Knöchel/Fuss
T21.72	Verätz 3. Grades des Rumpfes: ThorW m Ausn BrDrü/-warz	T24.1	Verbrennung 1. Gr Hüfte/Bein, ausgenommen Knöchel/Fuss
T21.73	Verätzung 3. Grades des Rumpfes: Bauchdecke	T24.20	Verbrennung Gr 2a Hüfte/Bein, ausgenommen Knöchel/Fuss
T21.74	Verätzung 3. Grades des Rumpfes: Rücken [jeder Teil]	T24.21	Verbrennung Gr 2b Hüfte/Bein, ausgenommen Knöchel/Fuss
T21.75	Verätzung 3. Grades des Rumpfes: (Äusseres) Genitale	T24.3	Verbrennung 3. Gr Hüfte/Bein, ausgenommen Knöchel/Fuss
T21.79	Verätzung 3. Grades des Rumpfes: Sonstige Teile	T24.4	Verätzung nnbez Gr Hüfte/Bein, ausgen Knöchel/Fuss
T21.80	Verbrennung Grad 2b des Rumpfes: Teil nnbez	T24.5	Verätzung 1. Gr Hüfte/Bein, ausgenommen Knöchel/Fuss
T21.81	Verbrennung Grad 2b des Rumpfes: Brustdrüse [Mamma]	T24.60	Verätzung Gr 2a Hüfte/Bein, ausgenommen Knöchel/Fuss
T21.82	Verbrennung Grad 2b Rumpf: ThorW m Ausn Brustdr/-warz	T24.61	Verätzung Gr 2b Hüfte/Bein, ausgenommen Knöchel/Fuss
T21.83	Verbrennung Grad 2b des Rumpfes: Bauchdecke	T24.7	Verätzung 3. Gr Hüfte/Bein, ausgenommen Knöchel/Fuss
T21.84	Verbrennung Grad 2b des Rumpfes: Rücken [jeder Teil]	T25.0	Verbrennung nnbez Gr Knöchel/Fuss
T21.85	Verbrennung Grad 2b des Rumpfes: (Äusseres) Genitale	T25.1	Verbrennung 1. Gr Knöchel/Fuss
T21.89	Verbrennung Grad 2b des Rumpfes: Sonstige Teile	T25.20	Verbrennung Gr 2a Knöchel/Fuss
T21.90	Verätzung Grad 2b des Rumpfes: Teil nnbez	T25.21	Verbrennung Gr 2b Knöchel/Fuss
T21.91	Verätzung Grad 2b des Rumpfes: Brustdrüse [Mamma]	T25.3	Verbrennung 3. Gr Knöchel/Fuss
T21.92	Verätzung Grad 2b Rumpf: ThorW m Ausn Brustdr/-warz	T25.4	Verätzung nnbez Gr Knöchel/Fuss
T21.93	Verätzung Grad 2b des Rumpfes: Bauchdecke	T25.5	Verätzung 1. Gr Knöchel/Fuss
T21.94	Verätzung Grad 2b des Rumpfes: Rücken [jeder Teil]	T25.60	Verätzung Gr 2a Knöchel/Fuss
T21.95	Verätzung Grad 2b des Rumpfes: (Äusseres) Genitale	T25.61	Verätzung Gr 2b Knöchel/Fuss
T21.99	Verätzung Grad 2b des Rumpfes: Sonstige Teile	T25.7	Verätzung 3. Gr Knöchel/Fuss
T22.00	Verbr nnbez Gr Schult/Arm, ausgen Handg/Hand: Teil nnbez	T27.2	Verbrennung sonstige Teile Atemwege
T22.01	Verbr nnbez Gr Schult/Arm, ausgen Handg/Hand: UA u EILB	T27.3	Verbrennung der Atemwege, Teil nicht näher bezeichnet

T27.6	Verätzung sonstiger Teile der Atemwege	T29.60	Verätz mehrerer Körperreg, wobei höchst Gr 2a angeg sind
T27.7	Verätzung der Atemwege, Teil nicht näher bezeichnet	T29.61	Verätz mehrerer Körperreg, wobei höchst Gr 2b angeg sind
T28.3	Verbrennung innerer Organe Urogenitaltraktes	T29.7	Verätz mehr Körperreg, wobei mind Verätz 3. Gr angegeben
T28.4	Verbrennung sonstiger und nnbez innerer Organe	T30.0	Verbrennung nnbez Grades, Körperregion nnbez
T28.8	Verätzung innerer Organe des Urogenitaltraktes	T30.1	Verbrennung 1. Grades, Körperregion nnbez
T28.9	Verätzung sonstiger und nnbez innerer Organe	T30.20	Verbrennung Grad 2a, Körperregion nnbez
T29.0	Verbrennungen mehrerer Körperregionen nnbez Grades	T30.21	Verbrennung Grad 2b, Körperregion nnbez
T29.1	Verbr mehr Körperreg, wobei höchst Verbr 1. Gr angeg sind	T30.3	Verbrennung 3. Grades, Körperregion nnbez
T29.20	Verbr mehr Körperreg, wobei höchst Verbr Gr 2a angeg sind	T30.4	Verätzung nnbez Grades, Körperregion nnbez
T29.21	Verbr mehr Körperreg, wobei höchst Verbr Gr 2b angeg sind	T30.5	Verätzung 1. Grades, Körperregion nnbez
T29.3	Verbr mehr Körperreg, wobei mind eine Verbr 3. Gr angeg	T30.60	Verätzung Grad 2a, Körperregion nnbez
T29.4	Verätzungen mehrerer Körperregionen nnbez Grades	T30.61	Verätzung Grad 2b, Körperregion nnbez
T29.5	Verätz mehrerer Körperreg, wobei höchst 1. Gr angeg sind	T30.7	Verätzung 3. Grades, Körperregion nnbez

Hauptdiagnose Y62-2

T20.3	Verbrennung 3. Grades des Kopfes und des Halses	T22.31	Verbr 3. Gr Schult/Arm, ausgen Handgel/Hand: UA u EllB
T20.7	Verätzung 3. Grades des Kopfes und des Halses	T22.32	Verbr 3. Gr Schult/Arm, ausgen Handg/Hand: (O-)A u Schult
T21.30	Verbrennung 3. Grades des Rumpfes: Teil nnbez	T22.33	Verbr 3. Gr Schult/Arm, ausgen Handgel/Hand: Achselhöhle
T21.31	Verbrennung 3. Grades des Rumpfes: Brustdrüse [Mamma]	T22.70	Verätz 3. Gr Schult/Arm, ausgen Handgel/Hand: Teil nnbez
T21.32	Verbr 3. Grades des Rumpfes: ThorW m Ausn BrDrü/-warze	T22.71	Verätz 3. Gr Schult/Arm, ausgen Handgel/Hand: UA u EllB
T21.33	Verbrennung 3. Grades des Rumpfes: Bauchdecke	T22.72	Verätz 3. Gr Schult/Arm, ausgen Handg/Hand: (O-)A u Schult
T21.34	Verbrennung 3. Grades des Rumpfes: Rücken [jeder Teil]	T22.73	Verätz 3. Gr Schult/Arm, ausgen Handg/Hand: Achselhöhle
T21.35	Verbrennung 3. Grades des Rumpfes: (Äusseres) Genitale	T23.3	Verbrennung 3. Grades des Handgelenkes und der Hand
T21.39	Verbrennung 3. Grades des Rumpfes: Sonstige Teile	T23.7	Verätzung 3. Grades des Handgelenkes und der Hand
T21.70	Verätzung 3. Grades des Rumpfes: Teil nnbez	T24.3	Verbrennung 3. Gr Hüfte/Bein, ausgenommen Knöchel/Fuss
T21.71	Verätzung 3. Grades des Rumpfes: Brustdrüse [Mamma]	T24.7	Verätzung 3. Gr Hüfte/Bein, ausgenommen Knöchel/Fuss
T21.72	Verätz 3. Grades des Rumpfes: ThorW m Ausn BrDrü/-warz	T25.3	Verbrennung 3. Gr Knöchel/Fuss
T21.73	Verätzung 3. Grades des Rumpfes: Bauchdecke	T25.7	Verätzung 3. Gr Knöchel/Fuss
T21.74	Verätzung 3. Grades des Rumpfes: Rücken [jeder Teil]	T29.3	Verbr mehr Körperreg, wobei mind eine Verbr 3. Gr angeg
T21.75	Verätzung 3. Grades des Rumpfes: (Äusseres) Genitale	T29.7	Verätz mehr Körperreg, wobei mind Verätz 3. Gr angegeben
T21.79	Verätzung 3. Grades des Rumpfes: Sonstige Teile	T30.3	Verbrennung 3. Grades, Körperregion nnbez
T22.30	Verbr 3. Gr Schult/Arm, ausgen Handgel/Hand: Teil nnbez	T30.7	Verätzung 3. Grades, Körperregion nnbez

Nebendiagnose Y62-3

T31.11	Verbr 10-19% KöOF: 10-19% Verbr 3. Gr	T31.81	Verbr 80-89% KöOF: 10-19% Verbr 3. Gr
T31.12	Verbr 20-29% KöOF: 10-19% Verbr 3. Gr	T31.82	Verbr 80-89% KöOF: 20-29% Verbr 3. Gr
T31.22	Verbr 20-29% KöOF: 20-29% Verbr 3. Gr	T31.83	Verbr 80-89% KöOF: 30-39% Verbr 3. Gr
T31.30	Verbr 30-39% KöOF: < 10% od nnbez Anteil Verbr 3. Gr	T31.84	Verbr 80-89% KöOF: 40-49% Verbr 3. Gr
T31.31	Verbr 30-39% KöOF: 10-19% Verbr 3. Gr	T31.85	Verbr 80-89% KöOF: 50-59% Verbr 3. Gr
T31.32	Verbr 30-39% KöOF: 20-29% Verbr 3. Gr	T31.86	Verbr 80-89% KöOF: 60-69% Verbr 3. Gr
T31.33	Verbr 30-39% KöOF: 30-39% Verbr 3. Gr	T31.87	Verbr 80-89% KöOF: 70-79% Verbr 3. Gr
T31.40	Verbr 40-49% KöOF: < 10% od nnbez Anteil Verbr 3. Gr	T31.88	Verbr 80-89% KöOF: 80-89% Verbr 3. Gr
T31.41	Verbr 40-49% KöOF: 10-19% Verbr 3. Gr	T31.90	Verbr 90% od mehr KöOF: <10% od nnbez Anteil Verbr 3 Gr
T31.42	Verbr 40-49% KöOF: 20-29% Verbr 3. Gr	T31.91	Verbr 90% od mehr KöOF: 10-19 % Verbr 3. Gr
T31.43	Verbr 40-49% KöOF: 30-39% Verbr 3. Gr	T31.92	Verbr 90% od mehr KöOF: 20-29 % Verbr 3. Gr
T31.44	Verbr 40-49% KöOF: 40-49% Verbr 3. Gr	T31.93	Verbr 90% od mehr KöOF: 30-39 % Verbr 3. Gr
T31.50	Verbr 50-59% KöOF: < 10% od nnbez Anteil Verbr 3. Gr	T31.94	Verbr 90% od mehr KöOF: 40-49 % Verbr 3. Gr
T31.51	Verbr 50-59% KöOF: 10-19% Verbr 3. Gr	T31.95	Verbr 90% od mehr KöOF: 50-59 % Verbr 3. Gr
T31.52	Verbr 50-59% KöOF: 20-29% Verbr 3. Gr	T31.96	Verbr 90% od mehr KöOF: 60-69 % Verbr 3. Gr
T31.53	Verbr 50-59% KöOF: 30-39% Verbr 3. Gr	T31.97	Verbr 90% od mehr KöOF: 70-79 % Verbr 3. Gr
T31.54	Verbr 50-59% KöOF: 40-49% Verbr 3. Gr	T31.98	Verbr 90% od mehr KöOF: 80-89% Verbr 3. Gr
T31.55	Verbr 50-59% KöOF: 50-59% Verbr 3. Gr	T31.99	Verbr 90% od mehr KöOF: 90 % od mehr Verbr 3. Gr
T31.60	Verbr 60-69% KöOF: < 10% od nnbez Anteil Verbr 3. Gr	T32.11	Verätz 10-19% KöOF: 10-19% od nnbez Anteil Verätz 3. Gr
T31.61	Verbr 60-69% KöOF: 10-19% Verbr 3. Gr	T32.21	Verätz 20-29% KöOF: 10-19% Verätz 3. Gr
T31.62	Verbr 60-69% KöOF: 20-29% Verbr 3. Gr	T32.22	Verätz 20-29% KöOF: 20-29% Verätz 3. Gr
T31.63	Verbr 60-69% KöOF: 30-39% Verbr 3. Gr	T32.30	Verätz 30-39% KöOF: < 10% od nnbez Anteil Verätz 3. Gr
T31.64	Verbr 60-69% KöOF: KöOF, 40-49% Verbr 3. Gr	T32.31	Verätz 30-39% KöOF: 10-19% Verätz 3. Gr
T31.65	Verbr 60-69% KöOF: 50-59% Verbr 3. Gr	T32.32	Verätz 30-39% KöOF: 20-29% Verätz 3. Gr
T31.66	Verbr 60-69% KöOF: 60-69% Verbr 3. Gr	T32.33	Verätz 30-39% KöOF: 30-39% Verätz 3. Gr
T31.70	Verbr 70-79% KöOF: < 10% od nnbez Anteil Verbr 3. Gr	T32.40	Verätz 40-49% KöOF: < 10% od nnbez Anteil Verätz 3. Gr
T31.71	Verbr 70-79% KöOF: 10-19% Verbr 3. Gr	T32.41	Verätz 40-49% KöOF: 10-19% Verätz 3. Gr
T31.72	Verbr 70-79% KöOF: 20-29% Verbr 3. Gr	T32.42	Verätz 40-49% KöOF: 20-29% Verätz 3. Gr
T31.73	Verbr 70-79% KöOF: 30-39% Verbr 3. Gr	T32.43	Verätz 40-49% KöOF: 30-39% Verätz 3. Gr
T31.74	Verbr 70-79% KöOF: 40-49% Verbr 3. Gr	T32.44	Verätz 40-49% KöOF: 40-49% Verätz 3. Gr
T31.75	Verbr 70-79% KöOF: 50-59% Verbr 3. Gr	T32.50	Verätz 50-59% KöOF: < 10% od nnbez Anteil Verätz 3. Gr
T31.76	Verbr 70-79% KöOF: 60-69% Verbr 3. Gr	T32.51	Verätz 50-59% KöOF: 10-19% Verätz 3. Gr
T31.77	Verbr 70-79% KöOF: 70-79% Verbr 3. Gr	T32.52	Verätz 50-59% KöOF: 20-29% Verätz 3. Gr
T31.80	Verbr 80-89% KöOF: < 10% od nnbez Anteil Verbr 3. Gr	T32.53	Verätz 50-59% KöOF: 30-39% Verätz 3. Gr

T32.54	Verätz 50-59% KöOF: 40-49% Verätz 3. Gr	T32.81	Verätz 80-89% KöOF: 10-19% Verätz 3. Gr
T32.55	Verätz 50-59% KöOF: 50-59% Verätz 3. Gr	T32.82	Verätz 80-89% KöOF: 20-29% Verätz 3. Gr
T32.60	Verätz 60-69% KöOF: < 10% od nnbez Anteil Verätz 3. Gr	T32.83	Verätz 80-89% KöOF: 30-39% Verätz 3. Gr
T32.61	Verätz 60-69% KöOF: 10-19% Verätz 3. Gr	T32.84	Verätz 80-89% KöOF: 40-49% Verätz 3. Gr
T32.62	Verätz 60-69% KöOF: 20-29% Verätz 3. Gr	T32.85	Verätz 80-89% KöOF: 50-59% Verätz 3. Gr
T32.63	Verätz 60-69% KöOF: 30-39% Verätz 3. Gr	T32.86	Verätz 80-89% KöOF: 60-69% Verätz 3. Gr
T32.64	Verätz 60-69% KöOF: 40-49% Verätz 3. Gr	T32.87	Verätz 80-89% KöOF: 70-79% Verätz 3. Gr
T32.65	Verätz 60-69% KöOF: 50-59% Verätz 3. Gr	T32.88	Verätz 80-89% KöOF: 80-89% Verätz 3. Gr
T32.66	Verätz 60-69% KöOF: 60-69% Verätz 3. Gr	T32.90	Verätz 90% od mehr KöOF:<10% od nnbez Ant Verätz 3.Gr
T32.70	Verätz 70-79% KöOF: < 10% od nnbez Anteil Verätz 3. Gr	T32.91	Verätz 90% od mehr KöOF: 10-19% Verätz 3. Gr
T32.71	Verätz 70-79% KöOF: 10-19% Verätz 3. Gr	T32.92	Verätz 90% od mehr KöOF: 20-29% Verätz 3. Gr
T32.72	Verätz 70-79% KöOF: 20-29% Verätz 3. Gr	T32.93	Verätz 90% od mehr KöOF: 30-39% Verätz 3. Gr
T32.73	Verätz 70-79% KöOF: 30-39% Verätz 3. Gr	T32.94	Verätz 90% od mehr KöOF: 40-49% Verätz 3. Gr
T32.74	Verätz 70-79% KöOF: 40-49% Verätz 3. Gr	T32.95	Verätz 90% od mehr KöOF: 50-59% Verätz 3. Gr
T32.75	Verätz 70-79% KöOF: 50-59% Verätz 3. Gr	T32.96	Verätz 90% od mehr KöOF: 60-69% Verätz 3. Gr
T32.76	Verätz 70-79% KöOF: 60-69% Verätz 3. Gr	T32.97	Verätz 90% od mehr KöOF: 70-79% Verätz 3. Gr
T32.77	Verätz 70-79% KöOF: 70-79% Verätz 3. Gr	T32.98	Verätz 90% od mehr KöOF: 80-89% Verätz 3. Gr
T32.80	Verätz 80-89% KöOF: < 10% od nnbez Anteil Verätz 3. Gr	T32.99	Verätz 90% od mehr KöOF: 90% od mehr Verätz 3. Gr

ADRG Y63**Verbrennungen, ein Belegungstag**

Verweildauer ist gleich 1 Tag

DRG Y63Z**Verbrennungen, ein Belegungstag****ADRGs 901, 902****OR-Prozeduren ohne Bezug**

OR-Prozeduren ohne Bezug

DRGs 901A, 901B, 901C, 901D, 902Z

MDC 23

Faktoren, die den
Gesundheitszustand
beeinflussen, und andere
Inanspruchnahme des
Gesundheitswesens

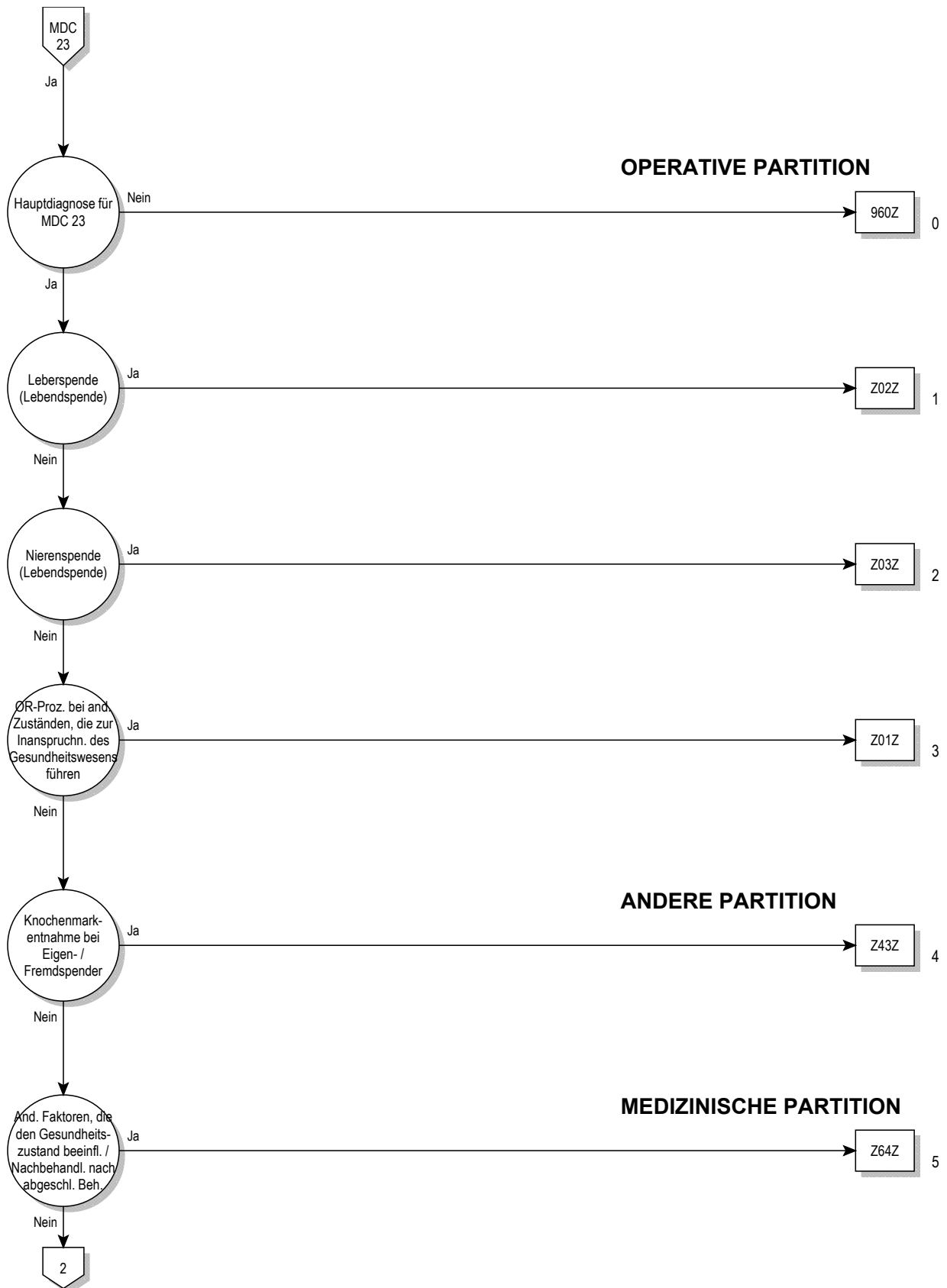

23

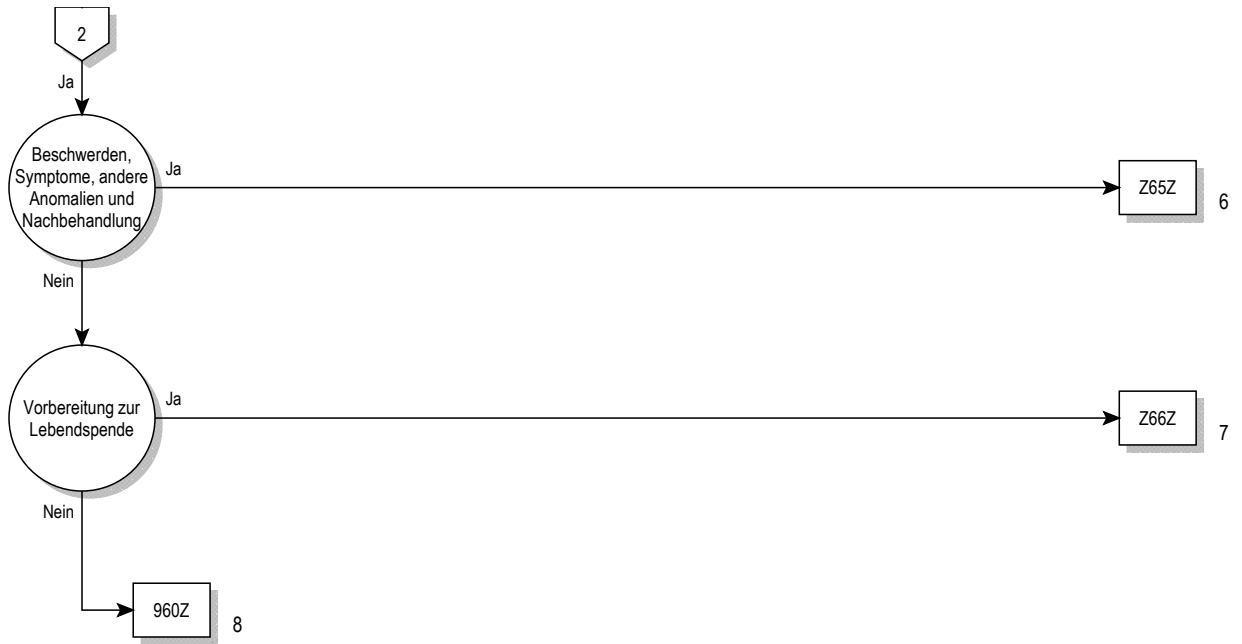

Entscheidungslogik MDC 23

Hauptdiagnose in Tabelle MDC23-0

Hauptdiagnose für MDC 23 (MDC23-0)

E34.4	Konstitutioneller Hochwuchs	R52.9	Schmerz, nnbez
G93.3	Chronisches Müdigkeitssyndrom	R53	Unwohlsein u Ermüdung
P35.0	Rötelnembryopathie	R60.0	Umschriebenes Ödem
P83.3	So u nnbez Ödem, für Feten u Neugeborenes spezifisch	R60.1	Generalisiertes Ödem
Q86.0	Alkohol-Embryopathie (mit Dysmorphien)	R60.9	Ödem, nnbez
Q86.1	Antiepileptika-Embryopathie	R64	Kachexie
Q86.2	Warfarin-Embryopathie	R68.0	Hypothermie, n in Verbind m niedriger Umgebungstemp
Q86.8	Sonst angeborene Fehlbildungssynd bek äussere Ursachen	R68.1	Unspezifische Symptome im Kleinkindalter
Q87.1	Angeb FehlbildSynd vorw m Kleinwuchs einherg	R68.8	Sonstige nbez Allgemeinsymptome
Q87.2	Angeb FehlbildSynd m vorwiegend Beteiligung Extrem	R69	Unbekannte u nnbez Krankheitsursachen
Q87.3	Angeb FehlbSynd m verm GewWachstum früh Kindesalter	R70.0	Beschleunigte Blutkörperchensenkungsreaktion
Q87.4	Marfan-Syndrom	R70.1	Veränderte Plasmaphysikosität
Q87.5	Sonst angegeb FehlbildSynd m sonst Skelettveränderungen	R74.0	Erhöhter Transaminasewert/Laktat-Dehydrog-Wert [LDH]
Q87.8	Sonst nbez angeborene Fehlbildungssynde, aonkl	R74.8	Sonstige abnorme Serumenzymwerte
Q89.4	Siamesische Zwillinge	R74.9	Abnormer Wert nnbez Serumenzyme
Q89.7	Multiple angeborene Fehlbildungen, aonkl	R78.0	Nachweis von Alkohol im Blut
Q89.8	Sonstige nbez angeborene Fehlbildungen	R78.1	Nachweis von Opiaten im Blut
Q89.9	Angeborene Fehlbildung, nnbez	R78.2	Nachweis von Kokain im Blut
Q92.0	Vollständige Trisomie, meiotische Non-disjunction	R78.3	Nachweis von Halluzinogenen im Blut
Q92.1	Vollständige Trisomie, Mosaik (mitotische Non-disjunction)	R78.4	Nachweis so Drogen m Abhängigkeitspotential im Blut
Q92.2	Partielle Trisomie, Majorform	R78.5	Nachweis psychotroper Drogen im Blut
Q92.3	Partielle Trisomie, Minorform	R78.6	Nachweis Steroide im Blut
Q92.4	Chromosomenduplikat nur in Prometaphase sichtbar	R78.7	Nachweis abnormer Schwermetall-Blutwert
Q92.5	Chromosomenduplikat m so komplexen Rearrangements	R78.8	Nachweis so nbez Substanzen normalerweise n im Blut
Q92.6	Überzählige Marker-Chromosomen	R78.9	Nachweis nnbez Substanz normalerweise n im Blut
Q92.7	Triploidie u Polyploidie	R79.0	Abnormer Mineral-Blutwert
Q92.8	Sonst nbez Trisomien u partielle Trisomien Autosomen	R79.8	Sonstige nbez abnorme Befunde Blutchemie
Q92.9	Trisomie u partielle Trisomie Autosomen, nnbez	R79.9	Abnormer Befund Blutchemie, nnbez
Q95.0	Balancierte Translokation u Insertion b normalen Individuum	R82.1	Myoglobinurie
Q95.1	Chromosomen-Inversion b normalen Individuum	R82.6	Abnorme Urinwerte Subst vorwieg nichtmed Herkunft
Q95.2	Balanciert Rearrangement Autosomen b abn Individuum	R84.0	Abnormer Enzymwert in UntMat Atemwege u Thorax
Q95.3	Balanc Rearrangement Gonosom/Autosom b abn Individuum	R84.1	Abnormer Hormonwert in UntMat Atemwege u Thorax
Q95.4	Individuen m Marker-Heterochromatin	R84.2	Abn Wert so Drog/AM/biol akt Subst UntMat Atemweg/Thorax
Q95.5	Individuen m autosomaler Bruchstelle	R84.3	Abn Wert Subst vorw nmed Herk UntMat Atemwege/Thorax
Q95.8	So balanciert Chromosom-Rearrangement u Strukt-Marker	R84.4	Abnorme immun Bef in UntMat Atemwege/Thorax
Q95.9	Balanciert Chromosom-Rearrangement u Strukt-Marker, nnbez	R84.5	Abnorme mikrobiol Bef in UntMat Atemwege/Thorax
Q99.2	Fragiles X-Chromosom	R84.6	Abnorme zytol Bef in UntMat Atemwege/Thorax
Q99.9	Chromosomenanomalie, nnbez	R84.7	Abnorme histol Bef in UntMat Atemwege/Thorax
R18	Aszites	R84.8	So abn Bef in UntMat Atemwege/Thorax
R23.0	Zyanose	R84.9	Nnbez abn Bef in UntMat Atemwege/Thorax
R23.1	Blässe	R87.0	Abnormer Enzymwert in UntMat weibl GenitOrganen
R23.2	Gesichtsrötung [Flush]	R87.1	Abnormer Hormonwert in UntMat weibl GenitOrganen
R26.3	Immobilität	R87.2	Abn Wert so Drog/AM/biolakt Subst UM weibl GenitOrg
R41.1	Anterograde Amnesie	R87.3	Abn Wert Subst vorw nmed Herk UntMat weibl GenitOrg
R41.2	Retrograde Amnesie	R87.4	Abnorme immun Bef in UntMat weibl GenitOrg
R41.3	Sonstige Amnesie	R87.5	Abnorme mikrobiol Bef in UntMat weibl GenitOrg
R41.8	So u nnbez Symp Erkennungsvermögen/Bewusstsein	R87.7	Abnorme histol Bef in UntMat aus weibl GenitOrg
R45.2	Unglücklichsein	R87.8	So abn Bef in UntMat aus weibl GenitOrg
R45.3	Demoralisierung u Apathie	R87.9	Nnbez abn Bef in UntMat aus weibl GenitOrg
R45.5	Feindseligkeit	R89.0	Abnorm Enzymwert in UntMat and KörpOrg/-Syst/-Gew
R45.6	Körperliche Gewalt	R89.1	Abnorm Hormonwert in UntMat and KörpOrg/-Syst/-Gew
R45.8	Sonstige Symptome, die Stimmung betreffen	R89.2	Abn Wert so Drog/AM/biol akt Subst UM and KöOrg/sy/gw
R46.0	Stark vernachlässigte Körperpflege	R89.3	Abn Wert Subst vorw nmed Herk UM and KöOrg/sy/gew
R46.1	Besonders auffälliges äusseres Erscheinungsbild	R89.4	Abn immun Befund in UntMat and KöOrg/-Syst/-Gewebe
R46.2	Seltsames u unerklärliches Verhalten	R89.5	Abn mikrobiol Befund in UntMat and KöOrg/-Syst/-Gewebe
R46.3	Hyperaktivität	R89.6	Abn zytol Befund in UntMat and KöOrg/-Syst/-Gewebe
R46.4	Verlangsamung u herabgesetztes Reaktionsvermögen	R89.7	Abn histol Befund in UntMat and KöOrg/-Syst/-Gewebe
R46.5	Misstrauen od ausweichendes Verhalten	R89.8	So abn Bef in UntMat and KöOrg/-Syst/-Gewebe
R46.6	Unangemess Betroff/Beschäftigung m Stressereignissen	R89.9	Nnbez abn Bef in UntMat and KöOrg/-Syst/-Gewebe
R46.7	Wortschwall/umständl Schildg verschleiern Grund Konsult	R93.8	Abnorm Befund bildgeb Diagnostik so nbez Körperstrukturen
R46.8	Sonst Symp äusseres Erscheinungsbild/Verhalten	R96.1	Todeseintritt in < 24 Std nach Beginn Symp, oh and Ang
R52.0	Akuter Schmerz	R98	Tod oh Anwesenheit andr Personen
R52.1	Chronischer unbeeinflussbarer Schmerz	R99	Sonstige ungenau od nnbez Todesursachen
R52.2	Sonstiger chronischer Schmerz	U05.0	Nicht belegte Schlüsselnummer U05.0

U05.1	Nicht belegte Schlüsselnummer U05.1	Z03.9	Beobachtung b Verdachtsfall, nnbez
U05.2	Nicht belegte Schlüsselnummer U05.2	Z04.8	Untersuchung u Beobachtung aus sonst nbez Gründen
U05.3	Nicht belegte Schlüsselnummer U05.3	Z04.9	Untersuchung u Beobachtung aus nnbez Grund
U05.4	Nicht belegte Schlüsselnummer U05.4	Z08.0	Nachunters nach chir Eingriff wg BNB
U05.5	Nicht belegte Schlüsselnummer U05.5	Z08.1	Nachunters nach Strahlenther wg BNB
U05.6	Nicht belegte Schlüsselnummer U05.6	Z08.2	Nachunters nach Chemother wg BNB
U05.7	Nicht belegte Schlüsselnummer U05.7	Z08.7	Nachunters nach KombTher wg BNB
U05.8	Nicht belegte Schlüsselnummer U05.8	Z08.8	Nachunters nach so Behandlung wg BNB
U05.9	Nicht belegte Schlüsselnummer U05.9	Z08.9	Nachunters nach nnbez Behandlung wg BNB
U50.00	Kein/gering motor FktEinschr, Barthel-Index, 100 Pkt	Z09.0	Nachunters nach chir Eingriff wg andr KH-zustände
U50.01	Kein/gering motor FktEinschr, motor FIM, 85-91 Pkt	Z09.1	Nachunters nach Strahlentherapie wg and KH-zustände
U50.10	Leicht motor FktEinschr, Barthel-Index, 80-95 Pkt	Z09.2	Nachunters nach Chemotherapie wg andr KH-zustände
U50.11	Leicht motor FktEinschr, motor FIM, 69-84 Pkt	Z09.3	Nachuntersuchung nach Psychotherapie
U50.20	Mittl motor FktEinschr, Barthel-Index, 60-75 Pkt	Z09.4	Nachuntersuchung nach Frakturbehandlung
U50.21	Mittl motor FktEinschr, motor FIM, 59-68 Pkt	Z09.7	Nachunters nach KombBeh wg andr KH-zustände
U50.30	Mittlschw motor FktEinschr, Barthel-Index, 40-55 Pkt	Z09.80	Nachuntersuchung nach Organtransplantation
U50.31	Mittlschw motor FktEinschr, motor FIM, 43-58 Pkt	Z09.88	Nachunters nach sonst Behandlung wg andr KH-zustände
U50.40	Schw motor FktEinschr, Barthel-Index, 20-35 Pkt	Z09.9	Nachunters nach nnbez Behandlung wg andr KH-zustände
U50.41	Schw motor FktEinschr, motor FIM, 31-42 Pkt	Z10	Allg Reihenuntersuchung bestimmter Bevölkerungsgruppen
U50.50	Sehr schw motor FktEinschr, Barthel-Index, 0-15 Pkt	Z11	Spez Verf z Unt auf inf u paras KH
U50.51	Sehr schw motor FktEinschr, motor FIM, 13-30 Pkt	Z12.0	Spez Verf z Unt nbez Magen
U51.00	Kein/leicht kognit FktEinschr, erwt Barthel-Index, 70-90 Pkt	Z12.1	Spez Verf z Unt nbez Darmtrakt
U51.01	Kein/leicht kognit FktEinschr, kognit FIM, 30-35 Pkt	Z12.2	Spez Verf z Unt nbez Atmungsorg
U51.02	Kein/leicht kognit FktEinschr, MMSE, 24-30 Pkt	Z12.3	Spez Verf z Unt nbez Mamma [Brustdrüse]
U51.10	Mittl kognit FktEinschr, erwt Barthel-Index, 20-65 Pkt	Z12.4	Spez Verf z Unt nbez Cervix uteri
U51.11	Mittl kognit FktEinschr, kognit FIM, 11-29 Pkt	Z12.5	Spez Verf z Unt nbez Prostata
U51.12	Mittl kognit FktEinschr, MMSE, 17-23 Pkt	Z12.6	Spez Verf z Unt nbez Harnblase
U51.20	Schw kognit FktEinschr, erwt Barthel-Index, 0-15 Pkt	Z12.8	Spez Verf z Unt nbez sonst Lok
U51.21	Schw kognit FktEinschr, kognit FIM, 5-10 Pkt	Z12.9	Spez Verf z Unt auf NB, nnbez
U51.22	Schw kognit FktEinschr, MMSE, 0-16 Pkt	Z13.0	Spez Verf z Unt KH Blut/blutb Org u best Stör m Bet ImmSys
U55.10	Erfolgte Registr HerzTx: oh DringlichkSt U oder HU	Z13.1	Spez Verf z Unt Diab mellit
U55.11	Erfolgte Registr HerzTx: DringlichkSt U	Z13.2	Spez Verf z Unt Ernährungsstörungen
U55.12	Erfolgte Registr HerzTx: DringlichkSt HU	Z13.4	Spez Verf z Unt best EntwicklStör i Kindheit
U55.20	Erfolgt Registr LungenTx: Oh DringlichkSt U oder HU	Z13.5	Spez Verf z Unt Augen/OhrenKH
U55.21	Erfolgte Registr LungenTx: DringlichkSt U	Z13.6	Spez Verf z Unt kardiovaskulär KH
U55.22	Erfolgte Registr LungenTx: DringlichkSt HU	Z13.7	Spez Verf z Unt angeb Fehl b, Deform u ChromosAn
U55.30	Erfolgte Registr Herz-Lungen-Tx: Ohne DringlichkSt U od HU	Z13.8	Spez Verf z Unt sonst nbez KH od Stör
U55.31	Erfolgte Registr Herz-Lungen-Tx: Mit DringlichkSt U	Z13.9	Spez Verf z Unters, nnbez
U55.32	Erfolgte Registr Herz-Lungen-Tx: Mit DringlichkSt HU	Z20.0	Kontakt m u Exposition ggü inf DarmKH
U69.10	Aokl Kh, Folge med n indiz ästhet Op, Tätowier od Piercing	Z20.1	Kontakt m u Exposition ggü Tuberkulose
U99.0	Nicht belegte Schlüsselnummer	Z20.2	Kontakt m u Expos ggb Inf, vorw d GeschlVerkehr übertrag
U99.1	Nicht belegte Schlüsselnummer	Z20.3	Kontakt m u Exposition ggü Tollwut
U99.2	Nicht belegte Schlüsselnummer	Z20.4	Kontakt m u Exposition ggü Röteln
U99.3	Nicht belegte Schlüsselnummer	Z20.5	Kontakt m u Exposition ggü Virushepatitis
U99.4	Nicht belegte Schlüsselnummer	Z20.6	Kontakt m u Expos ggü HIV [Human Immundefizienz-Virus]
U99.5	Nicht belegte Schlüsselnummer	Z20.7	Kontakt m u Expos ggü Pedikul, Akarinos/and ParasitBef
U99.6	Nicht belegte Schlüsselnummer	Z20.8	Kontakt m u Exposition ggü sonst übertragbaren KH
U99.7	Nicht belegte Schlüsselnummer	Z20.9	Kontakt m u Exposition ggü nnbez übertragbarer KH
U99.8	Nicht belegte Schlüsselnummer	Z22.0	Keimträger Typhus abdominalis
U99.9	Nicht belegte Schlüsselnummer	Z22.1	Keimträger andr infektiöser Darmkrankheiten
Z00.0	Ärztliche Allgemeinuntersuchung	Z22.2	Keimträger Diphtherie
Z00.1	Gesundheitsvorsorgeuntersuchung Kind	Z22.3	Keimträger andr nbez bakterieller Krankheiten
Z00.2	Untersuchung aufgr WachstSchub Kindh	Z22.4	Keimträger von InfKH, vorwieg d GeschlVerkehr übertrag
Z00.3	Untersuchung aufgr EntwicklStand währ Adoleszenz	Z22.8	Keimträger sonst Infektionskrankheiten
Z00.4	Allg psychiatr Untersuch, aonkl	Z22.9	Keimträger Infektionskrankheit, nnbez
Z00.5	Untersuchung potentieller Organ-/Gewebspender	Z23.0	Notwendigkeit Impfung gg Cholera, nicht kombiniert
Z00.6	Unt v Pers z Vergl-/KontrZw i Rahm klin ForschProgr	Z23.1	Notwendigkeit Impfung gg Typhus-Paratyphus [TAB], n komb
Z00.8	Sonstige Allgemeinuntersuchungen	Z23.2	Notwendigkeit Impfung gg Tuberkulose [BCG]
Z01.0	Visusprüfung u Untersuchung Augen	Z23.3	Notwendigkeit Impfung gg Pest
Z01.1	Hörprüfung u Untersuchung Ohren	Z23.4	Notwendigkeit Impfung gg Tularämie
Z01.2	Untersuchung Zähne	Z23.5	Notwendigkeit Impfung gg Tetanus, nicht kombiniert
Z01.3	Messung Blutdruck	Z23.6	Notwendigkeit Impfung gg Diphtherie, nicht kombiniert
Z01.5	Diagnostische Haut- u Sensibilisierungstestung	Z23.7	Notwendigkeit Impfung gg Keuchhusten [Pertussis], n komb
Z01.6	Röntgenuntersuchung, aonkl	Z23.8	Notwendigkeit Impfung gg so einzelne bakt KH
Z01.7	Laboruntersuchung	Z24.0	Notwendigkeit Impfung gg Poliomyelitis
Z01.88	Sonstige näher bezeichnete spezielle Untersuchungen	Z24.1	Notw Impfung gg Virusenzephalitis, d Arthropoden übertrag
Z01.9	Spezielle Untersuchung, nnbez	Z24.2	Notwendigkeit Impfung gg Tollwut
Z02	Untersuchung u Konsultation aus administrativen Gründen	Z24.3	Notwendigkeit Impfung gg Gelbfieber
Z03.6	Beobachtung b Verdacht auf tox Wirkung aufgenomm Subst	Z24.4	Notwendigkeit Impfung gg Masern, nicht kombiniert
Z03.8	Beobachtung b sonst Verdachtsfällen	Z24.5	Notwendigkeit Impfung gg Röteln, nicht kombiniert

Z24.6	Notwendigkeit Impfung gg Virushepatitis	Z50.5	Logopäd Behandlung [Therapie v Stimm-/Sprech-/SprachStör]
Z25.0	Notwendigkeit Impfung gg Mumps, nicht kombiniert	Z50.6	Orthoptische Übungen [Sehschule]
Z25.1	Notwendigkeit Impfung gg Grippe [Influenza]	Z50.7	Arbeitsther u berufl Reha-Massn, aonkl
Z25.8	Notwendigkeit Impfung gg sonst nbez einzelne VirusKH	Z50.8	Sonstige Rehabilitationsmassnahmen
Z26.0	Notwendigkeit Impfung gg Leishmaniose	Z50.9	Rehabilitationsmassnahme, nnbez
Z26.8	Notwendigkeit Impfung gg sonst nbez einzelne InfKH	Z51.3	Bluttransfusion oh angegebene Diagnose
Z26.9	Notwendigkeit Impfung gg nnbez Infektionskrankheit	Z51.4	Vorbereitung auf nachfolgende Behandlung, aonkl
Z27.0	Notw Impf gg Cholera m Para-/Typhus [Cholera+TAB]	Z51.5	Palliativbehandlung
Z27.1	Notw Impfung gg Diphtherie-Pertussis-Tetanus [DPT]	Z51.6	Desensibilisierung ggü Allergenen
Z27.2	Notw Impf gg Diph-Pertuss-Tetan Para-/Typhus[DPT+TAB]	Z51.81	Apherese
Z27.3	Notw Impf gg Diph-Pertuss-Tetan Poliomyelitis [DPT+Polio]	Z51.83	Opiatsubstitution
Z27.4	Notw Impfung gg Masern-Mumps-Röteln [MMR]	Z51.88	Sonstige nbez medizinische Behandlung
Z27.8	Notw Impfung gg sonst Kombinationen von InfKH	Z51.9	Medizinische Behandlung, nnbez
Z27.9	Notw Impfung gg nnbez Kombinationen von InfKH	Z52.00	Vollblutspender
Z28	Nicht durchgeführte Impfung [Immunisierung]	Z52.01	Stammzellenspender
Z29.0	Isolierung als prophylaktische Massnahme	Z52.08	Spender sonst Blutbestandt
Z29.1	Immunprophylaxe	Z52.3	Knochenmarkspender
Z29.2	Sonstige prophylaktische Chemotherapie	Z52.4	Nierenspender
Z29.8	Sonstige nbez prophylaktische Massnahmen	Z52.5	Korneaspender
Z29.9	Prophylaktische Massnahme, nnbez	Z52.6	Leberspender
Z30.0	Allgemeine Beratung zu Fragen Kontrazeption	Z52.7	Herzspender
Z30.1	Einsetzen Pessar (intraut) z Kontrazeption	Z52.8	Spender sonstiger Organe od Gewebe
Z30.3	Auslösung Menstruation	Z52.9	Spender nnbez Organ od Gewebe
Z30.4	Überwachung medikamentöse Kontrazeption	Z53	Pers, die GesW wg spez Massn aufges, die aber n durchgef
Z30.5	Überwachung von Patientinnen mit Pessar	Z54.0	Rekonval n chirurg Eingr
Z30.8	Sonstige kontrazeptive Massnahmen	Z54.1	Rekonval n Strahlenther
Z30.9	Kontrazeptive Massnahme, nnbez	Z54.2	Rekonval n Chemother
Z31.5	Genetische Beratung	Z54.3	Rekonval n Psychother
Z31.6	Allg Berat i Zus m Fertilisat	Z54.4	Rekonval n Frakturbehandl
Z31.8	Sonstige fertilisationsfördernde Massnahmen	Z54.7	Rekonval n komb Behandl
Z31.9	Fertilisationsfördernde Massnahme, nnbez	Z54.8	Rekonval n sonst Behandl
Z33	SchwangFestst Nebenbef	Z54.9	Rekonval nach nnbez Behandl
Z40.08	Prophylakt OP wg Risikofaktoren iVm BNB, sonst	Z55	Kontaktanl m Bez Ausbildung
Z40.8	Sonstige prophylaktische Operation	Z56	Kontaktanl m Bez Berufsleben
Z40.9	Prophylaktische Operation, nnbez	Z57	Berufli Expos ggü Risikofakt
Z41.8	So Massn aus and Gründen als WdHerst GesundhZust	Z58	Kontaktanl m Bez physikal Umwelt
Z41.9	Massn aus and Gründen als WdHerst GesundhZust, nnbez	Z59	Kontaktanl m Bez Wohnumfeld/wirtschaftl Lage
Z43.80	Versorgung eines Thorakostomas	Z60	Kontaktanl m Bez sozial Umgeb
Z43.88	Versorgung sonstiger künstlicher Körperöffnungen	Z61	Kontaktanl m Bez KindhErlebn
Z43.9	Versorgung nnbez künstlichen Körperöffnung	Z62	And Kontaktanl m Bez Erzieh
Z44.2	Versorgen m u Anpassen Augenprothese	Z63	And Kontaktanl m Bez enger FamilKreis
Z44.8	Versorgen m u Anpassen von sonst Ektoprothesen	Z64.8	Sonst Kontaktanl m Bez best psychosoz Umständ
Z44.9	Versorgen m u Anpassen nnbez Ektoprothese	Z65	Kontaktanl m Bez and psychosoz Umständ
Z45.1	Anpassung u Handhabung Infusionspumpe	Z70	Berat i Bez SexEinstl-Verh/-Orientier
Z45.20	Anpassung u Handhab operativ implan vask Kath-verw-Syst	Z71	Pers, GesundhW z Zw Berat/ärztl Konsult i Anspr nehm, aonkl
Z45.29	Anpassung u Handhab sonst u nnbez vask Zugang	Z72.0	Probleme m Bez auf Alkohol-/Tabak-/AM-/Drogenkonsum
Z45.3	Anpassung u Handhabung implantiertes Hörgerät	Z72.8	Sonst Probleme mit Bezug auf Lebensführung
Z45.80	Anpassung u Handhab Neurostimulator	Z72.9	Problem mit Bezug auf Lebensführung, nnbez
Z45.81	Überprüf FunktParam Zwerchfellstimulator	Z73	Probl m Bez Schwierigk b Lebensbewält
Z45.82	Überprüf FunktParam Medikamentenpumpe	Z74.0	Probl m Bez HilfsBed wg eingeschränkter Mobilität
Z45.83	Anpassung u Handhab herzunterstützenden Syst	Z74.1	Probl m Bez PflegBed, Notw Hilfestell b Körperpfl
Z45.84	Anpassung u Handhabung Bronchialstent	Z74.2	Probl m Bez PflegBed, Notw HilfeLeistg im Haush
Z45.85	Anpassung u Handhabung Trachealstent	Z74.3	Probl m Bez PflegBed, Notw ständ Beaufsicht
Z45.88	Anpassung u Handhab so implant med Gerät	Z74.8	Sonst Probleme mit Bezug auf Pflegebedürftigkeit
Z45.9	Anpassung u Handhabung implantiertes med Gerät, nnbez	Z74.9	Problem m Bez PflegBed, nnbez
Z46.0	Versorgen m u Anpassen Brille od Kontaktlinsen	Z75.2	Wartezeit auf eine Untersuchung oder Behandlung
Z46.1	Versorgen m u Anpassen Hörgerät	Z75.60	Erf Registr z Organtranspl oh Dringlkstufe HU: Niere
Z46.2	Versorg/Anpass and med Gerät/HilfMitt f NS/spez SinnOrg	Z75.64	Erf Registr z Organtranspl oh Dringlkstufe HU: NierePank
Z46.3	Versorgen m u Anpassen Zahnprothese	Z75.65	Erf Registr z Organtranspl oh Dringlkstufe HU: Pankreas
Z46.4	Versorgen m u Anpassen von kieferorthopäd Geräten	Z75.66	Erf Registr z Organtranspl oh Dringlkstufe HU: Dünndarm
Z46.8	Versorg/Anpassen so nbez med Geräte od Hilfsmittel	Z75.67	Erf Registr z Organtranspl oh Dringlkstufe HU: Leber
Z46.9	Versorgen m u Anpassen nnbez med Gerät od Hilfsmittel	Z75.68	Erf Registr z Organtranspl oh Dringlkstufe HU: Sonst Org
Z48.0	Kontrolle Verbände u Nähte	Z75.69	Erf Registr z Organtranspl oh Dringlkstufe HU: nnbez Organ
Z48.8	Sonst nbez Nachbehandlung nach chirurgischem Eingriff	Z75.70	Erf Registr z Organtranspl m Dringlkstufe HU: Niere
Z48.9	Nachbehandlung nach chirurgischem Eingriff, nnbez	Z75.74	Erf Registr z Organtranspl m Dringlkstufe HU: NierePank
Z50.0	Reha-Massn b HerzkH	Z75.75	Erf Registr z Organtranspl m Dringlkstufe HU: Pankreas
Z50.1	Sonst Physiotherapie	Z75.76	Erf Registr z Organtranspl m Dringlkstufe HU: Dünndarm
Z50.2	Reha-Massn b Alkoholismus	Z75.77	Erf Registr z Organtranspl m Dringlkstufe HU: Leber
Z50.3	Reha-Massn b AM-/Drogenabhängigkeit	Z75.78	Erf Registr z Organtranspl m Dringlkstufe HU: Sonst Org
Z50.4	Psychotherapie, aonkl	Z75.79	Erf Registr z Organtranspl m Dringlkstufe HU: nnbez Organ

Z75.8	Sonst Probl m Bez med Betreuungsmögl od a Gesundheitsvers	Z89.0	Verlust ein/mehr Finger [einschl Daumen], einseitig
Z75.9	Nnbez Probl m Bez med Betreuungsmögl od a Gesundheitsvers	Z89.1	Verlust Hd u HdGel, eins
Z76.0	Ausstell wdh Verordn	Z89.2	Verlust ob Extrem oberh HdGel, eins
Z76.1	GesundhÜberwach u Betr Findelkind	Z89.3	(Teilw) Verlust ob Extrem, bds
Z76.2	GesundhÜberwach u Betr and gesund Säugl u Kind	Z89.4	Verlust Fuss u Knöchel, eins
Z76.3	Gesunde Begleitperson einer kranken Person	Z89.5	Verlust unt Extrem unterh od bis z Knie, eins
Z76.4	And i GesundhBetrEinr aufgenomm Person	Z89.6	Verlust unt Extrem oberh Knie, eins
Z76.8	Pers, die GesundhW aus so best nbez Grund i Anspr nehmen	Z89.7	(Teilw) Verlust unt Extrem, bds
Z76.9	Pers, die GesundhW aus best nbez Gründen in Anspr nehm	Z89.8	Verlust obere u untere Extremitäten [jede Höhe]
Z80.0	BNB Verdauungsorgane in Familienanamnese	Z89.9	Extremitätenverlust, nnbez
Z80.1	BNB Trachea, Bronchien od Lunge in Familienanamnese	Z90.0	Verlust Teile Kopf od Hals
Z80.2	BNB and Atmungs-/intrathor Organe in Familienanamnese	Z90.4	Verlust and Teile Verdauungstrakt
Z80.5	BNB Hamorgane in Familienanamnese	Z90.6	Verlust and Teile Hamtrakt
Z80.6	Leukämie in Familienanamnese	Z90.7	Verlust ein/mehr Genitalorgane
Z80.7	And BNB lympha/blutbild/verwandtes Gew in Familienanam	Z90.8	Verlust sonstiger Organe
Z80.8	BNB sonst Organe u Systeme in Familienanamnese	Z91.0	Allerg, ausg Allerg ggü AM/Drog/biol akt Subst, i EigAnam
Z80.9	BNB in Familienanamnese, nnbez	Z91.1	Nichtbefolg ärztl Anordn [Non-compliance] i EigAnam
Z81	Psych KH od VerhStör i FamilAnam	Z91.8	Sonst nbez Risikofakt i EigAnam, aonkl
Z82	Best Behind od chron KH i FamAn, z Schäd od Behind führ	Z92.1	Dauertherapie (ggw) m Antikoagulanzen in Eigenanamnese
Z83.1	Infekt od paras KH i FamilAnam	Z92.2	Dauertherapie (ggw) m and Arzneimitteln in Eigenanamnese
Z83.2	KH Blut/blutb Org u best Stör m Bet ImmSys i FamilAnam	Z92.3	Bestrahlung in Eigenanamnese
Z83.3	Diabetes mellitus in Familienanamnese	Z92.4	Grösserer operativer Eingriff in Eigenanamnese, aonkl
Z83.4	And endokr/Ernährungs-/StoffwechselKH in Familienanam	Z92.6	Zytostatische Chemother wg BNB in der Eigenanamnese
Z83.5	Augen-/OhrenKH i FamilAnam	Z92.8	Sonst medizinische Behandlung in Eigenanamnese
Z83.6	KH Atemwege i FamilAnam	Z92.9	Medizinische Behandlung, nnbez, in Eigenanamnese
Z83.7	KH Verdauungssystem in Familienanamnese	Z93.0	Vorhandensein Tracheostoma
Z84.0	KH Haut u Unterhaut i FamilAnam	Z93.1	Vorhandensein Gastrostoma
Z84.1	KH Niere od Ureter in Familienanamnese	Z93.2	Vorhandensein Ileostoma
Z84.2	Andere KH Urogenitalsystem in Familienanamnese	Z93.3	Vorhandensein Kolostoma
Z84.3	Konsanguinität i FamilAnam	Z93.4	Vorhandensein and künstl Körperöff Magen-Darmtrakt
Z84.8	Sonst nbez KH od Zustände in Familienanamnese	Z93.5	Vorhandensein Zystostoma
Z86.0	Andere Neubildungen in Eigenanamnese	Z93.6	Vorhandensein and künstl Körperöffnungen Harnwege
Z86.1	Infektiöse od parasitäre KH in Eigenanamnese	Z93.80	Vorhandensein eines Thorakostomas
Z86.2	KH Blut/blutbild Org/best Stör m Bet Immunsys i EigAnam	Z93.88	Vorhandensein sonstiger künstlicher Körperöffnungen
Z86.3	Endokrine, Ernährungs-/StoffwechselKH in EigAnam	Z93.9	Vorhandensein einer künstlichen Körperöffnung, nnbez
Z86.4	Missbrauch psychotrope Substanz in Eigenanamnese	Z94.9	Zustand nach Organ- od Gewebetransplantation, nnbez
Z86.5	Andere psych KH od VerhaltStör in Eigenanamnese	Z95.1	Vorhandensein aortokoronarer Bypass
Z86.6	KH Nervensystem od Sinnesorgane in Eigenanamnese	Z95.5	Vorhandensein Implant/Transplant nach koron Gefässplast
Z86.7	KH Kreislaufsystem in Eigenanamnese	Z96.2	Vorhandensein Implantate im Gehörorgan
Z87.0	KH Atmungssystem in Eigenanamnese	Z96.3	Vorhandensein künstlicher Larynx
Z87.1	KH Verdauungssystem in Eigenanamnese	Z96.4	Vorhandensein endokrine Implantate
Z87.2	KH Haut u Unterhaut in Eigenanamnese	Z96.5	Vorhandensein Zahnwurzel- od Unterkieferimplantate
Z87.3	KH Muskel-Skelett-Syst u Bindegewebe in Eigenanamnese	Z96.7	Vorhandensein and Knochen-/Sehnenimplantate
Z87.4	KH Urogenitalsystem in Eigenanamnese	Z96.80	Vorhandensein eines Bronchialstents
Z87.5	Komplik Schwang/Geburt/Wochenbett in Eigenanamnese	Z96.81	Vorhandensein eines Trachealstents
Z87.6	Best in Perinatalperiode entstand Zustände in Eigenanam	Z96.88	Vorhandensein von sonst nbez funkt Implantaten
Z87.7	Angeb Fehlbild/Deformit/ChromosAnomalien in Eigenanam	Z97.8	Vorhandensein sonst u nnbez med Geräte od Hilfsmittel
Z87.8	Sonst nbez KH od Zustände in Eigenanamnese	Z98.0	Zustand nach intestin Bypass od intestin Anastomose
Z88.0	Allergie ggü Penizillin in Eigenanamnese	Z98.1	Zustand nach Arthrodes
Z88.1	Allergie ggü and Antibiotika in Eigenanamnese	Z98.2	Vorhandensein Drainage Liquor cerebrospinalis
Z88.2	Allergie ggü Sulfonamiden in Eigenanamnese	Z98.8	Sonst nbez Zustände nach chirurgischen Eingriffen
Z88.3	Allergie ggü and Antiinfektiva in Eigenanamnese	Z99.0	Langzeitige Abhängigkeit vom Aspirator
Z88.4	Allergie ggü Anästhetikum in Eigenanamnese	Z99.1	Langzeitige Abhängigkeit vom Respirator
Z88.5	Allergie ggü Betäubungsmittel in Eigenanamnese	Z99.2	Langzeitige Abhängigkeit von Dialyse bei Niereninsuffizienz
Z88.6	Allergie ggü Analgetikum in Eigenanamnese	Z99.3	Langzeitige Abhängigkeit vom Rollstuhl
Z88.7	Allergie ggü Serum od Impfstoff in Eigenanamnese	Z99.8	Langz Abhäng so unterstütz App/med Geräte od Hilfsmitteln
Z88.8	Allergie ggü so AM/Drogen/biol aktiv Subst in Eigenanam	Z99.9	Langz Abhäng nnbez unterstütz App/med Gerät od Hilfsmitteln
Z88.9	Allergie ggü nnbez AM/Drogen/biol aktiv Subst in Eigenanam		

ADRG Z01**OR-Prozeduren bei anderen Zuständen, die zur Inanspruchnahme des Gesundheitswesens führen**

OR-Prozedur

DRG Z01Z**OR-Prozeduren bei anderen Zuständen, die zur Inanspruchnahme des Gesundheitswesens führen**

ADRG Z02 Leberspende (Lebendspende)

Hauptdiagnose in Tabelle Z02-1 und Prozedur in Tabelle Z02-2

DRG Z02Z Leberspende (Lebendspende)

Hauptdiagnose Z02-1

Z52.6 Leberspender

Prozedur Z02-2

50.3x.00↔	Lobektomie der Leber, n.n.bez.	50.3x.11↔	Lbkt / Hmhpkt / Rs mhr Lbrsg, z Lbndrgnspnd
50.3x.01↔	Lobekt / Hemihepekt / Res mehr Leberseg, auss zur Tx	50.3x.18↔	So o n.n.bez. Anat Leberresektion, zur Transplantation
50.3x.08↔	Sgmntsrktion, S o n.n.bz. Ant Lbrsrktion, auss z Tx		

ADRG Z03 Nierenspende (Lebendspende)

Hauptdiagnose in Tabelle Z03-1 und Prozedur in Tabelle Z03-2

DRG Z03Z Nierenspende (Lebendspende)

Hauptdiagnose Z03-1

Z52.4 Nierenspender

Prozedur Z03-2

55.51.00↔	Nephroureterektomie, n.n.bez.	55.51.02↔	Nephrektomie zur Transplantation, Lebendspende
55.51.01↔	Nephroureterektomie, ausser zur Transplantation	55.51.99↔	Nephroureterektomie, sonstige

ADRG Z43 Knochenmarkentnahme bei Eigen- oder Fremdspender

Prozedur in Tabelle Z43-1

DRG Z43Z Knochenmarkentnahme bei Eigen- oder Fremdspender

Prozedur Z43-1

41.91.00‡↔ Knochenmarkentnahme b Spend f Tx, allog und autolog

ADRG Z64 Andere Faktoren, die den Gesundheitszustand beeinflussen und Nachbehandlung nach abgeschlossener Behandlung

Hauptdiagnose in Tabelle Z64-1

DRG Z64Z Andere Faktoren, die den Gesundheitszustand beeinflussen und Nachbehandlung nach abgeschlossener Behandlung

Diagnose Z64-1

E34.4	Konstitutioneller Hochwuchs	Q92.9	Trisomie u partielle Trisomie Autosomen, nnbez
Q92.0	Vollständige Trisomie, meiotische Non-disjunction	Q95.0	Balancierte Translokation u Insertion b normalen Individuum
Q92.1	Vollständige Trisomie, Mosaik (mitotische Non-disjunction)	Q95.1	Chromosomen-Inversion b normalen Individuum
Q92.2	Partielle Trisomie, Majorform	Q95.2	Balanciert Rearrangement Autosomen b abn Individuum
Q92.3	Partielle Trisomie, Minorform	Q95.3	Balanc Rearrangement Gonosom/Autosom b abn Individuum
Q92.4	Chromosomenduplikat nur in Prometaphase sichtbar	Q95.4	Individuen m Marker-Heterochromatin
Q92.5	Chromosomenduplikat m so komplexen Rearrangements	Q95.5	Individuen m autosomaler Bruchstelle
Q92.6	Überzählige Marker-Chromosomen	Q95.8	So balanciert Chromosom-Rearrangement u Strukt-Marker
Q92.7	Triploidie u Polyploidie	Q95.9	Balanciert Chromosom-Rearrangement u Strukt-Marker, nnbez
Q92.8	Sonst nbez Trisomien u partielle Trisomien Autosomen	R26.3	Immobilität

R45.2	Unglücklichsein	Z22.0	Keimträger Typhus abdominalis
R45.3	Demoralisierung u Apathie	Z22.1	Keimträger andr infektiöser Darmkrankheiten
R45.5	Feindseligkeit	Z22.2	Keimträger Diphtherie
R45.6	Körperliche Gewalt	Z22.3	Keimträger andr nbez bakterieller Krankheiten
R45.8	Sonstige Symptome, die Stimmung betreffen	Z22.4	Keimträger von InfKH, vorwieg d Geschl/Verkehr übertrag
R46.0	Stark vernachlässigte Körperpflege	Z22.8	Keimträger sonst Infektionskrankheiten
R46.1	Besonders auffälliges äusseres Erscheinungsbild	Z22.9	Keimträger Infektionskrankheit, nbez
R46.2	Seltsames u unerklärliches Verhalten	Z23.0	Notwendigkeit Impfung gg Cholera, nicht kombiniert
R46.3	Hyperaktivität	Z23.1	Notwendigkeit Impfung gg Typhus-Paratyphus [TAB], n komb
R46.4	Verlangsamung u herabgesetztes Reaktionsvermögen	Z23.2	Notwendigkeit Impfung gg Tuberkulose [BCG]
R46.5	Misstrauen od ausweichendes Verhalten	Z23.3	Notwendigkeit Impfung gg Pest
R46.6	Unangemess Betroff/Beschäftigung m Stressereignissen	Z23.4	Notwendigkeit Impfung gg Tularämie
R46.7	Wortschwall/umständl Schildg verschleiern Grund Konsult	Z23.5	Notwendigkeit Impfung gg Tetanus, nicht kombiniert
R46.8	Sonst Symp äusseres Erscheinungsbild/Verhalten	Z23.6	Notwendigkeit Impfung gg Diphtherie, nicht kombiniert
Z01.0	Visusprüfung u Untersuchung Augen	Z23.7	Notwendigkeit Impfung gg Keuchhusten [Pertussis], n komb
Z01.1	Hörprüfung u Untersuchung Ohren	Z23.8	Notwendigkeit Impfung gg so einzelne bakt KH
Z01.2	Untersuchung Zähne	Z24.0	Notwendigkeit Impfung gg Poliomyelitis
Z01.3	Messung Blutdruck	Z24.1	Notw Impfung gg Virusenzephalitis, d Arthropoden übertrag
Z01.5	Diagnostische Haut- u Sensibilisierungstestung	Z24.2	Notwendigkeit Impfung gg Tollwut
Z01.88	Sonstige näher bezeichnete spezielle Untersuchungen	Z24.3	Notwendigkeit Impfung gg Gelbfieber
Z02	Untersuchung u Konsultation aus administrativen Gründen	Z24.4	Notwendigkeit Impfung gg Masern, nicht kombiniert
Z03.6	Beobachtung b Verdacht auf tox Wirkung aufgenomm Subst	Z24.5	Notwendigkeit Impfung gg Röteln, nicht kombiniert
Z03.8	Beobachtung b sonst Verdachtsfällen	Z24.6	Notwendigkeit Impfung gg Virushepatitis
Z03.9	Beobachtung b Verdachtsfall, nbez	Z25.0	Notwendigkeit Impfung gg Mumps, nicht kombiniert
Z04.8	Untersuchung u Beobachtung aus sonst nbez Gründen	Z25.1	Notwendigkeit Impfung gg Grippe [Influenza]
Z08.0	Nachunters nach chir Eingriff wg BNB	Z25.8	Notwendigkeit Impfung gg sonst nbez einzelne VirusKH
Z08.1	Nachunters nach Strahlenther wg BNB	Z26.0	Notwendigkeit Impfung gg Leishmaniose
Z08.2	Nachunters nach Chemother wg BNB	Z26.8	Notwendigkeit Impfung gg sonst nbez einzelne InfKH
Z08.7	Nachunters nach KombTher wg BNB	Z26.9	Notwendigkeit Impfung gg nbez Infektionskrankheit
Z08.8	Nachunters nach so Behandlung wg BNB	Z27.0	Notw Impf gg Cholera m Para-/Typhus [Cholera+TAB]
Z08.9	Nachunters nach nnbez Behandlung wg BNB	Z27.1	Notw Impfung gg Diphtherie-Pertussis-Tetanus [DPT]
Z09.0	Nachunters nach chir Eingriff wg andr KH-zustände	Z27.2	Notw Impf gg Diph-Pertuss-Tetan Para-/Typhus[DPT+TAB]
Z09.1	Nachunters nach Strahlentherapie wg andr KH-zustände	Z27.3	Notw Impf gg Diph-Pertuss-Tetan Poliomyelitis [DPT+Polio]
Z09.2	Nachunters nach Chemotherapie wg andr KH-zustände	Z27.4	Notw Impfung gg Masern-Mumps-Röteln [MMR]
Z09.3	Nachuntersuchung nach Psychotherapie	Z27.8	Notw Impfung gg sonst Kombinationen von InfKH
Z09.4	Nachuntersuchung nach Frakturbehandlung	Z27.9	Notw Impfung gg nbez Kombinationen von InfKH
Z09.7	Nachunters nach KombBeh wg andr KH-zustände	Z28	Nicht durchgeführte Impfung [Immunisierung]
Z09.80	Nachuntersuchung nach Organtransplantation	Z29.0	Isolierung als prophylaktische Massnahme
Z09.88	Nachunters nach sonst Behandlung wg andr KH-zustände	Z29.1	Immunprophylaxe
Z09.9	Nachunters nach nnbez Behandlung wg andr KH-zustände	Z29.2	Sonstige prophylaktische Chemotherapie
Z10	Allg Reihenuntersuchung bestimmter Bevölkerungsgruppen	Z29.8	Sonstige nbez prophylaktische Massnahmen
Z11	Spez Verf z Unt auf inf u paras KH	Z29.9	Prophylaktische Massnahme, nbez
Z12.0	Spez Verf z Unt nbez Magen	Z30.0	Allgemeine Beratung zu Fragen Kontrazeption
Z12.1	Spez Verf z Unt nbez Darmtrakt	Z30.1	Einsetzen Pessar (intraut) z Kontrazeption
Z12.2	Spez Verf z Unt nbez Atmungsorg	Z30.3	Auslösung Menstruation
Z12.3	Spez Verf z Unt nbez Mamma [Brustdrüse]	Z30.4	Überwachung medikamentöse Kontrazeption
Z12.4	Spez Verf z Unt nbez Cervix uteri	Z30.5	Überwachung von Patientinnen mit Pessar
Z12.5	Spez Verf z Unt nbez Prostata	Z30.8	Sonstige kontrazeptive Massnahmen
Z12.6	Spez Verf z Unt nbez Harnblase	Z30.9	Kontrazeptive Massnahme, nbez
Z12.8	Spez Verf z Unt nbez sonst Lok	Z31.5	Genetische Beratung
Z12.9	Spez Verf z Unt auf NB, nbez	Z31.6	Allg Berat i Zus m Fertilisat
Z13.0	Spez Verf z Unt KH Blut/blutb Org u best Stör m Bet ImmSys	Z31.8	Sonstige fertilisationsfördernde Massnahmen
Z13.1	Spez Verf z Unt Diab mellit	Z31.9	Fertilisationsfördernde Massnahme, nbez
Z13.2	Spez Verf z Unt Ernährungsstörungen	Z40.08	Prophylakt OP wg Risikofaktoren iVm BNB, sonst
Z13.4	Spez Verf z Unt best EntwicklStör i Kindheit	Z40.8	Sonstige prophylaktische Operation
Z13.5	Spez Verf z Unt Augen/OhrenKH	Z40.9	Prophylaktische Operation, nbez
Z13.6	Spez Verf z Unt kardiovaskulär KH	Z41.8	So Massn aus and Gründen als WdHerst GesundhZust
Z13.7	Spez Verf z Unt angeb Fehl, Deform u ChromosAn	Z41.9	Massn aus and Gründen als WdHerst GesundhZust, nbez
Z13.8	Spez Verf z Unt sonst nbez KH od Stör	Z43.80	Versorgung eines Thorakostomas
Z13.9	Spez Verf z Unters, nbez	Z43.88	Versorgung sonstiger künstlicher Körperöffnungen
Z20.0	Kontakt m u Exposition ggü inf DarmKH	Z43.9	Versorgung nbez künstlichen Körperöffnung
Z20.1	Kontakt m u Exposition ggü Tuberkulose	Z44.2	Versorgen m u Anpassen Augenprothese
Z20.2	Kontakt m u Expos ggb Inf, vorw d Geschl/Verkehr übertrag	Z45.1	Anpassung u Handhabung Infusionspumpe
Z20.3	Kontakt m u Exposition ggü Tollwut	Z45.20	Anpassung u Handhab operativ implan vask Kath-verw-Syst
Z20.4	Kontakt m u Exposition ggü Röteln	Z45.29	Anpassungs u Handhab sonst u nbez vask Zugang
Z20.5	Kontakt m u Exposition ggü Virushepatitis	Z45.3	Anpassung u Handhabung implantiertes Hörgerät
Z20.6	Kontakt m u Expos ggü HIV [Human Immundefizienz-Virus]	Z45.80	Anpassung u Handhab Neurostimulator
Z20.7	Kontakt m u Expos ggü Pedikul, Akarinos/and ParasitBef	Z45.81	Überprüf FunktParam Zwerchfellstimulator
Z20.8	Kontakt m u Exposition ggü sonst übertragbaren KH	Z45.82	Überprüf FunktParam Medikamentenpumpe
Z20.9	Kontakt m u Exposition ggü nbez übertragbarer KH	Z45.83	Anpassung u Handhab herzunterstützenden Syst

Z45.84	Anpassung u Handhabung Bronchialstent	Z74.3	Probl m Bez PflegBed, Notw ständ Beaufsicht
Z45.85	Anpassung u Handhabung Trachealstent	Z74.8	Sonst Probleme mit Bezug auf Pflegebedürftigkeit
Z45.88	Anpassung u Handhab so implant med Gerät	Z74.9	Problem m Bez PflegBed, nnbez
Z45.9	Anpassung u Handhabung implantiertes med Gerät, nnbez	Z76.0	Ausstell wdh Verordn
Z46.0	Versorgen m u Anpassen Brille od Kontaktlinsen	Z76.1	GesundhÜberwach u Betr Findelkind
Z46.1	Versorgen m u Anpassen Hörgerät	Z76.2	GesundhÜberwach u Betr and gesund Säugl u Kind
Z46.2	Versorg/Anpass and med Gerät/HilfMitt f NS/spez SinnOrg	Z76.4	And i GesundhBetrEinr aufgenomm Person
Z46.3	Versorgen m u Anpassen Zahnprothese	Z76.8	Pers, die GesundhW aus so best nbez Grund in Anspr nehmen
Z46.4	Versorgen m u Anpassen von kieferorthopäd Geräten	Z76.9	Pers, die GesundhW aus best nnbez Gründen in Anspr nehm
Z46.8	Versorg/Anpassen so nbez med Geräte od Hilfsmittel	Z80.0	BNB Verdauungsorgane in Familienanamnese
Z46.9	Versorgen m u Anpassen nnbez med Gerät od Hilfsmittel	Z80.1	BNB Trachea, Bronchien od Lunge in Familienanamnese
Z48.0	Kontrolle Verbände u Nähte	Z80.2	BNB and Atmungs-/Intrathor Organe in Familienanamnese
Z51.6	Desensibilisierung ggü Allergenen	Z80.5	BNB Hamorgane in Familienanamnese
Z52.01	Stammzellenspender	Z80.6	Leukämie in Familienanamnese
Z52.08	Spender sonst Blutbestandt	Z80.7	And BNB lymphat/blutbild/verwandtes Gew in Familienanam
Z52.3	Knochenmarkspender	Z80.8	BNB sonst Organe u Systeme in Familienanamnese
Z52.4	Nierenspender	Z80.9	BNB in Familienanamnese, nnbez
Z52.5	Korneaspender	Z81	Psych KH od VerhStör i FamilAnam
Z52.6	Leberspender	Z82	Best Behind od chron KH i FamAn, z Schäd od Behind führ
Z52.7	Herzspender	Z83.1	Infekt od paras KH i FamilAnam
Z52.8	Spender sonstiger Organe od Gewebe	Z83.2	KH Blut/blutb Org u best Stör m Bet ImmSys i FamilAnam
Z52.9	Spender nnbez Organ od Gewebe	Z83.3	Diabetes mellitus in Familienanamnese
Z53	Pers, die GesW wg spez Massn aufges, die aber n durchgef	Z83.4	And endokr/Ernährungs-/StoffwechselKH in Familienanam
Z65	Kontaktanl m Bez and psychosoz Umständ	Z83.5	Augen-/OhrenKH i FamilAnam
Z71	Pers, GesundhW z Zw Berat/ärztl Konsult i Anspr nehm, aonkl	Z83.6	KH Atemwege i FamilAnam
Z72.8	Sonst Probleme mit Bezug auf Lebensführung	Z83.7	KH Verdauungssystem in Familienanamnese
Z72.9	Problem mit Bezug auf Lebensführung, nnbez	Z84.0	KH Haut u Unterhaut i FamilAnam
Z73	Probl m Bez Schwierigk b Lebensbewält	Z84.1	KH Niere od Ureter in Familienanamnese
Z74.0	Probl m Bez HilfsBed wg eingeschränkter Mobilität	Z84.2	Andere KH Urogenitalsystem in Familienanamnese
Z74.1	Probl m Bez PflegBed, Notw Hilfestell b Körperpfl	Z84.3	Konsanguinität i FamilAnam
Z74.2	Probl m Bez PflegBed, Notw HilfeLeistg im Haush	Z84.8	Sonst nbez KH od Zustände in Familienanamnese

ADRG Z65 **Beschwerden, Symptome, andere Anomalien und Nachbehandlung**

Hauptdiagnose in Tabelle Z65-1

DRG Z65Z **Beschwerden, Symptome, andere Anomalien und Nachbehandlung**

Diagnose Z65-1

G93.3	Chronisches Müdigkeitssyndrom	R60.0	Umschriebenes Ödem
P35.0	Rötelnembryopathie	R60.1	Generalisiertes Ödem
P83.3	So u nnbez Ödem, für Feten u Neugeborenes spezifisch	R60.9	Ödem, nnbez
Q86.0	Alkohol-Embryopathie (mit Dysmorphien)	R64	Kachexie
Q86.1	Antiepileptika-Embryopathie	R68.0	Hypothermie, n in Verbind m niedriger Umgebungstemp
Q86.2	Warfarin-Embryopathie	R68.1	Unspezifische Symptome im Kleinkindalter
Q86.8	Sonst angeborene Fehlbildungssynd bek äussere Ursachen	R68.8	Sonstige nbez Allgemeinsymptome
Q87.4	Marfan-Syndrom	R70.0	Beschleunigte Blutkörperchensenkungsreaktion
Q89.4	Siamesische Zwillinge	R70.1	Veränderte Plasmasviskosität
Q89.7	Multiple angeborene Fehlbildungen, aonkl	R74.0	Erhöhter Transaminasewert/Laktat-Dehydrog-Wert [LDH]
Q89.8	Sonstige nbez angeborene Fehlbildungen	R74.8	Sonstige abnorme Serumenzymwerte
Q89.9	Angeborene Fehlbildung, nnbez	R74.9	Abnormer Wert nnbez Serumenzyme
Q99.2	Fragiles X-Chromosom	R78.1	Nachweis von Opiaten im Blut
Q99.9	Chromosomenanomalie, nnbez	R78.2	Nachweis von Kokain im Blut
R18	Aszites	R78.3	Nachweis von Halluzinogenen im Blut
R23.0	Zyanose	R78.4	Nachweis so Drogen m Abhängigkeitspotential im Blut
R23.1	Blässe	R78.5	Nachweis psychotroper Drogen im Blut
R23.2	Gesichtsrotung [Flush]	R78.6	Nachweis Steroide im Blut
R41.1	Anterograde Amnesie	R78.7	Nachweis abnormer Schwermetall-Blutwert
R41.2	Retrograde Amnesie	R78.8	Nachweis so nbez Substanzen normalerweise n im Blut
R41.3	Sonstige Amnesie	R78.9	Nachweis nnbez Substanz normalerweise n im Blut
R41.8	So u nnbez Symp Erkennungsvermögen/Bewusstsein	R79.0	Abnormer Mineral-Blutwert
R52.0	Akuter Schmerz	R79.8	Sonstige nbez abnorme Befunde Blutchemie
R52.1	Chronischer unbeeinflussbarer Schmerz	R79.9	Abnormer Befund Blutchemie, nnbez
R52.2	Sonstiger chronischer Schmerz	R82.1	Myoglobinurie
R52.9	Schmerz, nnbez	R82.6	Abnorme Urinwerte Subst vorwieg nichtmed Herkunft
R53	Unwohlsein u Ermüdung	R84.0	Abnormer Enzymwert in UntMat Atemwege u Thorax

R84.1	Abnormer Hormonwert in UntMat Atemwege u Thorax	R89.0	Abnorm Enzymwert in UntMat and KörpOrg/-Syst/-Gew
R84.2	Abn Wert so Drog/AM/biol akt Subst UntMat Atemw/Thorax	R89.1	Abnorm Hormonwert in UntMat and KörpOrg/-Syst/-Gew
R84.3	Abn Wert Subst vorw nmed Herk UntMat Atemwege/Thorax	R89.2	Abn Wert so Drog/AM/biol akt Subst UM and KöOrg/sy/gw
R84.4	Abnorme immun Bef in UntMat Atemwege/Thorax	R89.3	Abn Wert Subst vorw nmed Herk UM and KöOrg/sys/gew
R84.5	Abnorme mikrobiol Bef in UntMat Atemwege/Thorax	R89.4	Abn immun Befund in UntMat and KöOrg/-Syst/-Gewebe
R84.6	Abnorme zytol Bef in UntMat Atemwege/Thorax	R89.5	Abn mikrobiol Befund in UntMat and KöOrg/-Syst/-Gewebe
R84.7	Abnorme histol Bef in UntMat Atemwege/Thorax	R89.6	Abn zytol Befund in UntMat and KöOrg/-Syst/-Gewebe
R84.8	So abn Bef in UntMat Atemwege/Thorax	R89.7	Abn histol Befund in UntMat and KöOrg/-Syst/-Gewebe
R84.9	Nnbez abn Bef in UntMat Atemwege/Thorax	R89.8	So abn Bef in UntMat and KöOrg/-Syst/-Gewebe
R87.0	Abnormer Enzymwert in UntMat weibl GenitOrganen	R89.9	Nnbez abn Bef in UntMat and KöOrg/-Syst/-Gewebe
R87.1	Abnormer Hormonwert in UntMat weibl GenitOrganen	R93.8	Abnorm Befund bildgeb Diagnostik so nbez Körperstrukturen
R87.2	Abn Wert so Drog/AM/biolakt Subst UM weibl GenitOrg	Z48.8	Sonst nbez Nachbehandlung nach chirurgischem Eingriff
R87.3	Abn Wert Subst vorw nmed Herk UntMat weibl GenitOrg	Z48.9	Nachbehandlung nach chirurgischem Eingriff, nnbez
R87.4	Abnorme immun Bef in UntMat weibl GenitOrg	Z51.4	Vorbereitung auf nachfolgende Behandlung, aonkl
R87.5	Abnorme mikrobiol Bef in UntMat weibl GenitOrg	Z51.83	Opiatsubstitution
R87.7	Abnorme histol Bef in UntMat aus weibl GenitOrg	Z51.88	Sonstige nbez medizinische Behandlung
R87.8	So abn Bef in UntMat aus weibl GenitOrg	Z51.9	Medizinische Behandlung, nnbez
R87.9	Nnbez abn Bef in UntMat aus weibl GenitOrg	Z94.9	Zustand nach Organ- od Gewebetransplantation, nnbez

ADRG Z66

Vorbereitung zur Lebendspende

Hauptdiagnose in Tabelle Z66-1

DRG Z66Z

Vorbereitung zur Lebendspende

Hauptdiagnose Z66-1

Z00.5 Untersuchung potentieller Organ-/Gewebespender

Funktion

OR-Prozeduren ohne Bezug

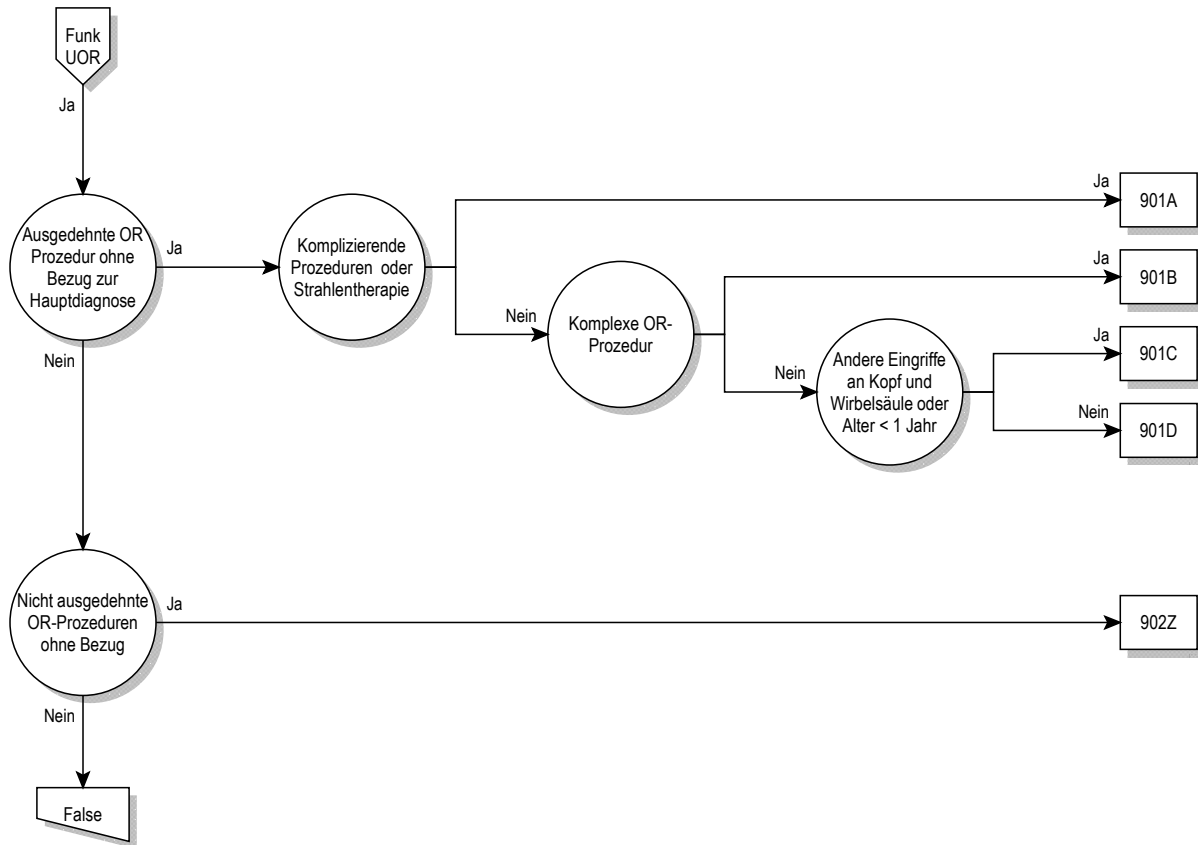

Funk
UOR

OR-Prozeduren ohne Bezug

OR-Prozeduren ohne Bezug

ADRG 901

Ausgedehnte OR-Prozedur ohne Bezug zur Hauptdiagnose

Jede OR-Prozedur außer Tabelle 901-1 und jede OR-Prozedur außer Tabelle 901-2

DRG 901A

Ausgedehnte OR-Prozedur ohne Bezug zur Hauptdiagnose mit komplizierenden Prozeduren oder Strahlentherapie

Komplizierende Prozeduren oder Prozedur in Tabelle 901-2

DRG 901B

Ausgedehnte OR-Prozedur ohne Bezug zur Hauptdiagnose ohne komplizierende Prozeduren, ohne Strahlentherapie, mit komplexer OR-Prozedur

Komplexe OR-Prozeduren

DRG 901C

Ausgedehnte OR-Prozedur ohne Bezug zur Hauptdiagnose ohne komplizierende Prozeduren, ohne Strahlentherapie, ohne komplexe OR-Prozedur, mit anderem Eingriff an Kopf und Wirbelsäule oder Alter < 1 Jahr

Prozedur in Tabelle 901-3 oder Alter < 1 Jahr

DRG 901D

Ausgedehnte OR-Prozedur ohne Bezug zur Hauptdiagnose ohne komplizierende Prozeduren, ohne Strahlentherapie, ohne komplexe OR-Prozedur, ohne anderen Eingriff an Kopf und Wirbelsäule, Alter > 0 Jahre

Prozedur 901-1

04.06.00↔	Sonstige Exz von kran oder peripheren Ggl, n.n.bez.	04.49.16↔	Sonstige Dekompr oder Lös von Adhäs an Nerven d Fusses
04.06.10↔	Exzision von intrakraniellen Ganglien	04.49.99↔	S Dkmp r o Lös v Adhäs an snst prph Nn o Gngl, S
04.06.20↔	Exzision von sonstigen peripheren Ganglien	04.93.00↔	Entf d Elektrod(n) e peripheren Neurostim, n.n.bez.
04.06.99↔	Sonstige Exz von kran oder peripheren Ggl, sonstige	04.93.10↔	Entf d Elktrod(n) e prph Neurstm, Stbl, Enzllsys
04.07.00↔	Sonstige Exz o Avuls von kran o periph Nn, n.n.bez.	04.93.11↔	Entf d Elktrod(n) e prph Neurstm, Stbl, Mhrlsys
04.07.10↔	Exzision eines Nerven zur Transplantation	04.93.20↔	Entf d Elktrod(n) e prph Neurstm, Plttlnl, Enzllsys
04.07.11↔	Entfernung eines Nerventransplantates	04.93.21↔	Entf d Elktrod(n) e prph Neurstm, Plttlnl, Mhrlsys
04.07.20↔	Sonstige Exzision oder Avulsion von intrakraniellen Nerven	04.93.40↔	Entfernen einer Vagusnervenelektrode
04.07.30↔	Sonstige Exzision oder Avulsion von extrakraniellen Hirnnerven	04.93.99↔	Entf d Elektrod(n) e peripheren Neurostim, sonstige
04.07.40↔	Sonstige Exzision oder Avulsion des Plexus brachialis	05.89↔	Sonstige Operation an sympathischem Nerv oder Ganglion
04.07.41↔	Sonstige Exzision oder Avulsion von Nerven der Schulter	05.9↔	Sonstige Operationen am Nervensystem
04.07.42↔	Sonstige Exz oder Avuls von Nerven d Armes und d Hand	08.11.00↔	Biopsie am Augenlid, n.n.bez.
04.07.43↔	So Exz o Avuls von Nn d Rumpfes und d unteren Extrem	08.11.20↔	Offene Biopsie am Augenlid
04.07.99↔	Sonstige Exz o Avuls von kran o periph Nn, sonstige	08.11.99↔	Biopsie am Augenlid, sonstige
04.08.00↔	Optikuscheidenfensterung, n.n.bez.	08.21↔	Exzision eines Chalazions
04.08.10↔	Sonstige Operationen am N. opticus	08.33↔	Bhb e Blphpts d Rs o Vrlg d M. lvt plp o sein Apneur
04.08.99↔	Optikuscheidenfensterung, sonstige	08.38↔	Korrektur einer Lidretraktion
04.2x.00↔	Destr von kran und peripheren Nerven und Ggl, n.n.bez.	08.49.00↔	Sonstiger Eingr zur Korrr e Entrop o Ektrp, n.n.bez.
04.2x.10↔	Destruktion von intrakraniellen Hirnnerven und Ganglien	08.49.10↔	S Engr z Krr e Entrop o Ektrp, Op an D Ldrtrktrn
04.2x.20↔	Destruktion von extrakraniellen Hirnnerven	08.49.11↔	So Eingr zur Korrr e Entrop o Ektrp, Rep e Lidlamelle
04.2x.30↔	Destruktion des Plexus brachialis	08.49.99↔	Sonstiger Eingr zur Korrr e Entrop o Ektrp, sonstige
04.2x.31↔	Destruktion von Nerven der Schulter	08.52↔	Blepharorrhaphie
04.2x.32↔	Destruktion von Nerven des Armes und der Hand	08.70↔	Plastische Rekonstruktion des Augenlids, n.n.bez.
04.2x.33↔	Destruktion von Nerven des Rumpfes und Plexus lumbosacralis	08.71↔	D Lidrand umfassende Plast Reko d Lids, Part Tiefe
04.2x.34↔	Destruktion von Nerven des Beines und des Fusses	08.72↔	Sonstige plastische Rekonstruktion d Lids, Part Tiefe
04.2x.39↔	Destruktion von sonstigen peripheren Nerven oder Ganglien	08.73.00↔	D Ldrnd umfss Plst Rk d Lds, vl Tief, n.n.bz.
04.2x.99↔	Destr von kran und peripheren Nerven und Ggl, sonstige	08.73.10↔	Verschiebeplastik der Lidkante
04.43.00↔	Entlastung am Karpaltunnel, n.n.bez.	08.73.99↔	D Lidrand umfassende Plast Reko d Lids, volle Tief, So
04.43.10↔	Entlastung am Karpaltunnel, endoskopisch	08.74.00↔	Sonstige Plast Reko d Lids, volle Tiefe, n.n.bez.
04.43.99↔	Entlastung am Karpaltunnel, sonstige	08.74.10↔	Oberlidverlängerung
04.44↔	Entlastung am Tarsaltunnel	08.74.99↔	Sonstige Plast Reko d Lids, volle Tiefe, sonstige
04.49.00↔	So Dekompr o Lös v Adhäs an periph N o Gangl, n.n.bez.	08.82↔	Versorg e Risswund d Lids, D Lidrand umfss, Part Tief
04.49.10↔	Sonstige Dekompr oder Lös von Adhäs a Plexus brachia	08.83↔	Sonstige Versorgung e Risswunde d Lids, Part Tiefe
04.49.11↔	Sonstige Dekompr oder Lös von Adhäs an Nn d Schulter	08.84↔	Vrsrg e Rsswnd d Lds, D Ldrnd umfss, vl Tief
04.49.12↔	Sonstige Dekompr oder Lös von Adhäs an Nerven d Armes	08.85↔	Sonst Versorgung einer Risswunde des Augenlids, volle Tief
04.49.13↔	Sonstige Dekompr oder Lös von Adhäs an Nerven d Hand	08.86↔	Rhytidektomie am Unterlid
04.49.14↔	S Dkmp r o Lös v Adhäs a Plxs lmbsc, Leist u Bcknb	08.87↔	Rhytidektomie am Oberlid
04.49.15↔	Sonstige Dekompr oder Lös von Adhäs an Nn d Beines	08.89.00↔	Sonstige plastische Rekonstruktion des Augenlids, n.n.bez.

08.89.10↔	Plast Reko d Lids, medialer o lateraler Lidwinkel	21.62↔	Frakturierung der Nasenmuscheln
08.89.11↔	Plastische Rekonstruktion d Augenlids d Hebung d Augbr	21.69.00↔	Sonstige Konchektomie, n.n.bez.
08.89.12↔	Plast Reko d Lids d Entf e Fettgewebeprolapses d Orb	21.69.10↔	Konchotomie und Abtragung von hinteren Enden
08.89.13↔	Plast Reko d Lids d Oberflächenbehandlung m Laser	21.69.11↔	Submuköse Resektion (Turbinoplastik)
08.89.14↔	Plast Reko d Lids d sonstige Oberlidverlängerung	21.69.12↔	Sonstige Operationen an der unteren Nasenmuschel
08.89.15↔	Plast Rekonstruktion d Lids d Unterlidverlängerung	21.69.99↔	Sonstige Konchektomie, sonstige
08.89.99↔	Sonstige plastische Rekonstruktion des Augenlids, sonstige	21.83.00↔	Totale plastische Nasenrekonstruktion, n.n.bez.
09.20↔	Exzision einer Tränendrüse, n.n.bez.	21.83.10↔	Septorhpl m Korr d Knorp o d Kn, m lok autog Tx
09.21↔	Exzision einer Läsion der Tränendrüse	21.83.11↔	Sptrhpl m Krr d Knrp o d Kn,m dst autg Tx,allg o xng Tx
09.22↔	Sonstige partielle Resektion einer Tränendrüse	21.83.12↔	Septorhinoplastik mit Korrektur des Knochens und des Knorpels
09.23↔	Totale Resektion einer Tränendrüse	21.83.20↔	Tot Plast Nasenrekonstruktion m Implant von allopl Mat
10.6x.00↔	Versorgung einer Konjunktivaverletzung, n.n.bez.	21.83.99↔	Totale plastische Nasenrekonstruktion, sonstige
10.6x.10↔	Versorgung einer Konjunktivaverletzung, durch Naht	21.84↔	Revision einer Rhinoplastik
10.6x.99↔	Sonstige Versorgung einer Konjunktivaverletzung	21.85↔	Augmentationsrhinoplastik
13.11↔	Intrakapsuläre Exzision d Linse d inf temporalen Zugang	21.86.00↔	Rhinoplastik der Nasenweichteile, n.n.bez.
13.19↔	Sonstige intrakapsuläre Exzision der Linse	21.86.10↔	Rhinoplastik der Nasenweichteile, äussere Nase
13.2↔	Extrakaps Exzision d Linse d lineares Extrakverf	21.86.11↔	Rhinoplastik mit lokalen oder distalen Lappen
13.3↔	Extrakaps Exzision d Lins d einf Aspir (u Irrig) Verf	21.86.99↔	Rhinoplastik der Nasenweichteile, sonstige
13.41↔	Phakoemulsifikation und Aspiration eines Katarakts	21.87↔	Sonstige Rhinoplastik
13.42↔	Mech Phakofragm und Aspir e Katarakt d post Zugang	21.88.00↔	Sonstige Septumplastik, n.n.bez.
13.43↔	Mech Phakofragmentation und And Aspir e Katarakt	21.88.10↔	Septumplastik, Septumunterfütterung
13.51↔	Extrakaps Exzision d Linse d inf temporalen Zugang	21.88.11↔	Sptmpl, Vrschl e Sptmprfrnt m SchleimhVrschieblppn
13.59↔	Sonstige extrakapsuläre Exzision der Linse	21.88.12↔	Septumplastik, Plastische Korrektur ohne Resektion
13.64↔	Diszision einer Sekundärmembran [nach Katarakt]	21.88.13↔	Septumplastik, Plastische Korrektur mit Resektion
13.65↔	Exzision einer Sekundärmembran [nach Katarakt]	21.88.14↔	Sptmpl, Plst Rk d Nsnspt, m lk autg Tx (Austauschplstik)
13.66↔	Mech Fragmentation einer Sekundärmembran [nach Katarakt]	21.88.15↔	Sptmpl, Plst Rk d Nsnspt, m dst autg Tx, allg o xng Tx
13.69↔	Sonstige Kataraktextraktion	21.88.99↔	Sonstige Septumplastik, sonstige
13.8↔	Entfernen einer Intraokularlinse	21.89↔	Sonst plastische Rekonstruktion und Operationen an der Nase
13.90↔	Operation an der Linse, n.a.klass.	21.91↔	Lösung von Synechien der Nase
13.91↔	Einsetzen von intraokulärer teleskopischer Prothese	26.21↔	Marsupialisation einer Speicheldrüsenzyste
13.92↔	Kapsulotomie an der Linse	26.29.00↔	Sonstige Exzision einer Läsion an einer Speicheldrüse, n.n.bez.
13.93↔	Verschluss eines Defektes an der Linse mit Gewebekleber	26.29.10↔	Destruktion einer Speicheldrüse, n.n.bez.
13.99↔	Sonstige Operationen an der Linse, sonstige	26.29.99↔	Sonstige Exzision einer Läsion an einer Speicheldrüse, sonstige
14.26↔	Destruktion einer chorioretinalen Läsion durch Radiotherapie	26.30↔	Sialoadenektomie, n.n.bez.
14.27↔	Destr e chorioret Läsion d Implant e Strahlenquelle	26.31.00↔	Partielle Sialoadenektomie, n.n.bez.
14.71.00↔	Entfernen des Glaskörpers (anteriorer Zugang), n.n.bez.	26.31.10↔	Partielle Parotidektomie ohne intraoperatives Fazialismonitoring
14.71.10↔	Vordere Vitrektomie über Pars plana	26.31.11↔	Partielle Parotidektomie mit intraoperatives Fazialismonitoring
14.71.19↔	Sonstige Vitrektomie über Pars plana	26.31.99↔	Partielle Sialoadenektomie, sonstige
14.71.99↔	Entfernen des Glaskörpers (anteriorer Zugang), sonstige	26.32.00↔	Vollständige Sialoadenektomie, n.n.bez.
14.72↔	Sonstiges Entfernen des Glaskörpers	26.32.10↔	Vollst Parotidekt m Erh d N. faz, oh intraop Fazialm
14.73.00↔	Mechanische Vitrektomie (anteriorer Zugang), n.n.bez.	26.32.11↔	Vollst Parotidekt m Erh d N. faz, m intraop Fazialm
14.73.10↔	Mech Vitrekt (anteriorer Zugang), ParsplanaVitrekt	26.32.20↔	Vollständige Parotidekt m Resektion und Reko d N. faz
14.73.19↔	Mechanische Vitrektomie durch sonstigen anterioren Zugang	26.32.30↔	Vollständige Resektion Glandula submandibularis
14.73.99↔	Mechanische Vitrektomie (anteriorer Zugang), sonstige	26.32.99↔	Vollständige Sialoadenektomie, sonstige
14.74↔	Sonstige mechanische Vitrektomie	27.23.00↔	Biopsie an der Lippe, n.n.bez.
14.79↔	Sonstige Operationen am Glaskörper	27.23.99↔	Biopsie an der Lippe, sonstige
14.9x.00↔	So Op an Ret, Chorioidea und hint Augkam, n.n.bez.	28.6↔	Adenoidektomie ohne Tonsillektomie
14.9x.10↔	Sontige Operation, Rotation der Netzhaut	28.7x.00↔	Blutstillung nach Tonsillektomie und Adenoidektomie, n.n.bez.
14.9x.20↔	Fxierng v Mrkpl f d Strhlth an Rt, Chorioidea u hnt Agkm	28.7x.10↔	Blutstillung nach Tonsillektomie
14.9x.21↔	Entf v Mrkpl f d Strhlth an Rt, Chorioidea u hnt Agkm	28.7x.11↔	Blutstillung nach Adenoidektomie
14.9x.22↔	Lgkrktr e str Appl an Rt, Chorioidea u hnt Agkm	28.7x.99↔	Blutstillung nach Tonsillektomie und Adenoidektomie, sonstige
14.9x.23↔	Entf e str Appl an Ret, Chorioidea und hint Augkam	30.01↔	Marsupialisation einer Larynxzyste
14.9x.99↔	So Op an Ret, Chorioidea und hint Augkam, So	30.09.00↔	Sonstige Exz o Destr von Läs o Gew a Larynx, n.n.bez.
20.01↔	Myringotomie mit Paukenröhrcheneinlage	30.09.10↔	Exz o Destr von Läs o Gew a Larynx ohne Thyreotomie
21.07↔	Stllng e Epstx d Exz v ns Mks u Hauttx an Spt u lt Nswnd	30.09.11↔	Dekortikation / Stripping einer Stimmlippe, ohne Thyreotomie
21.1↔	Inzision an der Nase	30.09.20↔	Exz o Destr von Läs o Gew a Larynx, d Thyreotomie
21.31.10↔	Lokale Exzision einer endonasalen Läsion, Zugang endonasal	30.09.21↔	Dekortikation / Stripping einer Stimmlippe, durch Thyreotomie
21.31.12↔	Destruktion einer endonasalen Läsion	30.09.99↔	Sonstige Exz o Destr von Läs o Gew a Larynx, sonstige
21.32.10↔	Exz und Lok Destr e and Läs an d Nas, nicht hist kontr	30.21↔	Epiglottidektomie
21.32.11↔	Exz und lokale Destr e and Läs an d Nase, hist kontr	30.22.00↔	Choridektomie, n.n.bez.
21.4x.00↔	Resektion der Nase, n.n.bez.	30.22.10↔	Choridektomie, endolaryngeal
21.4x.10↔	Resektion der Nase, partiell, nicht histographisch kontrolliert	30.22.11↔	Choridektomie, durch Thyreotomie
21.4x.11↔	Resektion der Nase, partiell, histographisch kontrolliert	30.22.99↔	Choridektomie, sonstige
21.4x.20↔	Resektion der Nase, subtotal, nicht histographisch kontrolliert	31.45↔	Offene Biopsie an Larynx oder Trachea
21.4x.21↔	Resektion der Nase, subtotal, histographisch kontrolliert	33.31↔	Destruktion des N. phrenicus für Lungenkollaps
21.4x.30↔	Resektion der Nase, total, nicht histographisch kontrolliert	33.33↔	Pneumoperitoneum für Lungenkollaps
21.4x.31↔	Resektion der Nase, total, histographisch kontrolliert	34.03↔	Rethorakotomie
21.4x.99↔	Sonstige Resektion der Nase	34.23.20↔	Offene Biopsie an der Brustwand
21.5↔	Submuköse Resektion des Nasenseptums	34.3x.00↔	Exz oder Destr von Läs oder Gew d Mdst, n.n.bez.
21.61↔	Konchektomie durch Kauterisation oder Kryochirurgie	34.3x.10↔	Exzision von Läsion oder Gewebe des Mediastinums

34.3x.20↔	Resektion von Läsion oder Gewebe des Mediastinums, n.n.bez.	40.29.11↔	Exzision eines mediastinalen Lymphknotens, offen chirurgisch
34.3x.21↔	Res von Läs o Gew d Mdst, oh Res an mediast Organen	40.29.12↔	Exzision eines mediastinalen Lymphknotens, thorakoskopisch
34.3x.22↔	Rs v Läs o Gw d Mdst, m Lngnrs o Brstwndteilstktion	40.29.19↔	Exzision eines mediastinalen Lymphknotens, sonstige
34.3x.23↔	Resektion von Läs o Gew d Mdst, m Perikardtres	40.29.20↔	Exzision eines paraaortalen Lymphknotens
34.3x.24↔	Resektion von Läs o Gew d Mdst, m prothetischem GefErs	40.29.30↔	Exzision eines iliakalen Lymphknotens
34.3x.25↔	Resektion von Läs o Gew d Mdst, m Lungenres und GefErs	40.29.70↔	Exzision eines Lymphangioms oder Hygroma cysticum
34.3x.26↔	Res von Läs o Gew d Mdst, m Lungenres und Perikardtres	40.29.80↔	Exz mehrerer abd Lymphknst (mit Leberbiop), n.n.bez.
34.3x.27↔	Res von Läs o Gew d Mdst, m Perikardtres und GefErs	40.29.81↔	Exz mhr abd Lymphknstt (m Lbrbiop), offn chr [StgLprt]
34.3x.28↔	Rs v Läs o Gw d Mdst, m Lngn u Prkrdrts u GfErs	40.29.82↔	Exz mhr abd Lymphknstt (m Lbrbiop), lprsk [StgLprskpie]
34.3x.29↔	Resektion von Läsion oder Gewebe des Mediastinums, sonstige	40.29.89↔	Exz mehrerer abd Lymphknst (mit Leberbiop), sonstige
34.3x.30↔	Destruktion von Läsion oder Gewebe des Mediastinums	40.29.99↔	Einfache Exzision einer and lymphatischen Struktur, sonst
34.3x.99↔	Exz oder Destr von Läs oder Gew d Mdst, sonstige	45.31↔	Sonstige lokale Exzision einer Läsion im Duodenum
34.4x.00↔	Exzision oder Destr einer Läsion an d Bruw, n.n.bez.	45.32↔	Sonstige Destruktion einer Läsion im Duodenum
34.4x.10↔	Exzision einer Läsion an der Brustwand	45.33↔	Lokale Exz von Läsion oder Gewebe im Dünnd, auss Duod
34.4x.20↔	Teilresektion einer Läsion an der Brustwand, n.n.bez.	45.34↔	Sonst Destruktion e Läsion im Dünndarm, ausser Duodenum
34.4x.21↔	Teilresektion e Läsion an der Brustwand, ohne Rekonstruktion	45.49↔	Sonstige Destruktion einer Läsion im Dickdarm
34.4x.22↔	Teilresektion einer Läsion an der Brustwand, mit Rekonstruktion	46.04↔	Resektion eines exteriorisierten Dickdarmsegments
34.4x.30↔	Rs e Läs an d Brw, kmpltt Rs d Strnms, n.n.bz.	46.40↔	Revision eines intestinalen Stomas, n.n.bez.
34.4x.31↔	Res e Läs an d Bruw, komplette Res d Sternums, oh Reko	46.43.00↔	Sonstige Revision eines künstlichen Dickdarmstomas, n.n.bez.
34.4x.32↔	Res e Läs an d Bruw, komplette Res d Sternums, m Reko	46.43.10↔	Plastische Erweiterung oder Einengung eines Kolostomas
34.4x.40↔	Destruktion einer Läsion an der Brustwand	46.43.11↔	Neueinpflanzung eines Kolostomas
34.4x.99↔	Exzision oder Destr einer Läsion an d Bruw, sonstige	46.43.12↔	Abtragung des vorverlagerten Teiles eines Kolostomas
34.85↔	Implantation eines Zwerchfellschrittmachers	46.43.20↔	Umwandlung eines Kolostomas in ein kontinentes Stoma
34.89.00↔	Sonstige Operationen am Zwerchfell, n.n.bez.	46.43.99↔	Sonstige Revision eines künstlichen Dickdarmstomas, sonstige
34.89.10↔	Sonstige Op a Zwerchfell, Inzis (Zwerchfellsplattung)	48.35.00↔	Lokale Exzision von rektaler Läsion oder Gewebe, n.n.bez.
34.89.99↔	Sonstige Operationen am Zwerchfell, sonstige	48.35.10↔	Lk Schlrs sbk Ez o Vlwz (lkl, Sgm) v rk Läs o Gw edk
37.31.00↔	Perikardektomie, n.n.bez.	48.35.11↔	Lk Srs sbk Ez o Vlz lk v rk Läs o Gw, S Zg tr edk mkchir
37.31.10↔	Perikardektomie, partiell	48.35.20↔	Lokale Thermoablation von rektaler Läsion oder Gewebe
37.31.20↔	Perikardektomie, total	48.35.21↔	Photodyn Therapie von rektaler Läsion oder Gew
37.31.30↔	Adhäsiolyse am Perikard	48.35.29↔	Sonstige lokale Destr von rektaler Läsion oder Gewebe
37.31.99↔	Perikardektomie, sonstige	48.35.99↔	Lokale Exzision von rektaler Läsion oder Gewebe, sonstige
38.01↔	Inzision von intrakraniellen Gefässen	48.82↔	Exzision von Perirektalgewebe
38.06.00↔	Inzision von abdominalen Arterien, n.n.bez.	49.02↔	Sonstige Inzision am Perianalgewebe
38.06.10↔	Inzision von viszeralen Arterien, n.n.bez.	49.03↔	Exzision von Marisken
38.06.11↔	Inzision des Truncus coeliacus	49.04↔	Sonstige Exzision am Perianalgewebe
38.06.12↔	Inzision der A. gastrica	49.39↔	Sonstige lokale Exz oder Destr von Läs oder Gew a Anus
38.06.13↔	Inzision der A. hepatica	49.43↔	Kauterisierung von Hämorrhoiden
38.06.14↔	Inzision der A. lienalis	49.44↔	Destruktion von Hämorrhoiden durch Kryotherapie
38.06.15↔	Inzision der A. renalis	49.45↔	Ligatur von Hämorrhoiden
38.06.16↔	Inzision der A. mesenterialis	49.46.00↔	Exzision von Hämorrhoiden, n.n.bez.
38.06.17↔	Inzision der A. lumbalis	49.46.10↔	Exzision von Hämorrhoiden, Stapler-Hämorrhoidopexie
38.06.18↔	Inzision der A. iliaca	49.46.11↔	Exz von Hämorrhoiden, Ligatur e A. haemorrhoidalis
38.06.19↔	Inzision von viszeralen Arterien, sonstige	49.46.12↔	Exz von Hämorrhoiden mit plastischer Rekonstruktion
38.06.99↔	Inzision von abdominalen Arterien, sonstige	49.46.99↔	Exzision von Hämorrhoiden, sonstige
38.11↔	Endarterektomie von intrakraniellen Gefässen	49.6↔	Exzision am Anus
39.49.00↔	Sonstige Revision nach vaskulärem Eingriff, n.n.bez.	54.0x.00↔	Inzision an der Bauchwand, n.n.bez.
39.49.10↔	Revision einer Gefässanastomose	54.0x.10↔	Inzision an d Bauchw, Extraperitoneale Drain d Bauchw
39.49.20↔	Revision eines vaskulären Implantates	54.0x.99↔	Inzision an der Bauchwand, sonstige
39.49.21↔	Wechsel eines vaskulären Implantates	54.21.00↔	Laparoskopie, n.n.bez.
39.49.22↔	Entfernung eines vaskulären Implantates	54.21.10↔	Laparoskopie, Diagnostische Laparoskopie
39.49.30↔	Ersatz eines kardialen Conduit	54.21.20↔	Laparoskopie, Zugangsweg f Chir (Ther) Interventionen
39.49.99↔	Sonstige Revision nach vaskulärem Eingriff, sonstige	54.21.30↔	Laparoskopie, Laparoskopie mit Drainage
40.0↔	Inzision an lymphatischen Strukturen	54.21.99↔	Laparoskopie, sonstige
40.11.10↔	Off(Inzs)Biops mdiast,praaortin,iliakln o plvnn Lymphkn	54.3x.00↔	Exz o Destr von Läs o Gew an Bauchw o Nabel, n.n.bez.
40.11.11↔	Off(Inzs)Biops zrv,sprklvklärm,axllärm o inguinln Lymphkn	54.3x.10↔	Omphalektomie
40.21.00↔	Exzision eines tiefen zervikalen Lymphknotens, n.n.bez.	54.3x.19↔	Sonstige Exz von Läsion oder Gew an Bauchw oder Nabel
40.21.10↔	Exz einzelner Lk u Lymphgefässe, zerv, oh Markierung	54.3x.20↔	Destr von Läsion oder Gewebe an Bauchw oder Nabel
40.21.11↔	Exz einzl Lk u Lgf,zrv,m Rdionkldmark o Farbstmrk(Sent-Lyekt)	54.3x.99↔	Exz o Destr von Läs o Gew an Bauchw o Nabel, sonstige
40.21.99↔	Exzision eines tiefen zervikalen Lymphknotens, sonstige	56.0x.00↔	Transurethr Entf e Obstr v Uret u Nierenbec, n.n.bez.
40.23.00↔	Exzision eines axillären Lymphknotens, n.n.bez.	56.0x.10↔	Trnsrthr Entf e Obstr v Urt u Niernbc, Entf e Hrnt
40.23.10↔	Exzision eines axillären Lymphknotens, ohne Markierung	56.0x.11↔	Transurethr Entf e Obstr v Uret u Nierenbec, Entf e Fk
40.23.11↔	Exz axllärm Lkn,m Rdionkldmark o Farbstmrk(Sent-Lyekt)	56.0x.99↔	Transurethr Entf e Obstr von Ureter und Nierenbec, So
40.23.99↔	Exzision eines axillären Lymphknotens, sonstige	56.1x.00↔	Ureterale Meatotomie, n.n.bez.
40.24.00↔	Exzision eines inguinalen Lymphknotens, n.n.bez.	56.1x.10↔	Ureterale Meatotomie, perkutan-transvesikal
40.24.10↔	Exz e inguinalen Lymphkn, offen chir, ohne Markierung	56.1x.11↔	Ureterale Meatotomie, transurethral
40.24.11↔	Exz inguinln Lkn,o chr,m Rdionkldm o Farbstmrk(Sent-Lyekt)	56.1x.12↔	Ureterale Meatotomie, offen-chirurgisch
40.24.20↔	Exzision eines inguinalen Lymphknotens, laparoskopisch	56.1x.99↔	Ureterale Meatotomie, sonstige
40.24.99↔	Exzision eines inguinalen Lymphknotens, sonstige	56.2x.00↔	Ureterotomie, n.n.bez.
40.29.00↔	Einfache Exzision einer and lymphatischen Struktur, n.n.bez.	56.2x.10↔	Ureterotomie, perkutan-transrenal
40.29.10↔	Exzision eines mediastinalen Lymphknotens, n.n.bez.	56.2x.11↔	Ureterotomie, perkutantransrenal mit Entf e Harnst

56.2x.20↔	Ureterotomie, ureterorenoskopisch	66.32.99↔	So bds Ligat und Durchtr d Tubae uterinae, So
56.2x.30↔	Ureterotomie, offen chirurgisch	66.39.00↔	So bds Destr o Verschluss d Tubae uterinae, n.n.bez.
56.2x.40↔	Ureterotomie, laparoskopisch	66.39.10↔	So bds Destr o Verschluss d Tub uterinae, d Elektrkoag
56.2x.99↔	Ureterotomie, sonstige	66.39.99↔	So bds Destr o Verschluss d Tubae uterinae, So
56.99.00↔	Sonstige Operationen an einem Ureter, n.n.bez.	66.92↔	Einseitige Destruktion oder Verschluss einer Tuba uterina
56.99.10↔	Freilegung des Ureters (zur Exploration)	67.2↔	Konisation der Zervix
56.99.20↔	Revisionsoperation am Ureter, offen chirurgisch	67.31↔	Marsupialisation einer Zervixzyste
56.99.21↔	Revisionsoperation am Ureter, sonstiger Zugang	67.32↔	Destruktion einer Läsion an der Zervix durch Kauterisation
56.99.30↔	So Op an e Ureter, Injekt b Ostiuminsuf, transurethral	67.33↔	Destruktion einer Läsion an der Zervix durch Kryochirurgie
56.99.31↔	So Op an e Ureter, Injekt b Ostiuminsuf, offen chir	67.34↔	Destr von Läsion oder Gewebe an d Zervix d Elektrkoag
56.99.32↔	So Op an e Ureter, Injekt b Ostiuminsuf, So Zugang	67.35↔	Destr von Läs oder Gew an d Zervix d Laserkoagulation
56.99.99↔	Sonstige Operationen an einem Ureter, sonstige	67.39↔	Sonstige Exz oder Destr von Läs oder Gew an d Zervix
57.49.00↔	S trnsrthr Exz o Dstr v Läs o Gw d Hrnl, n.n.bz.	68.23↔	Endometrium-Abtragung
57.49.10↔	S trnsrthr Exz o Dstr v Läs o Gw d Hrnl, Exz, trnsrth	69.01↔	Dilatation und Curettage zur Beendigung einer Schwangerschaft
57.49.11↔	S trnsrthr Exz o Dstr v Läs o Gw d Hrnl, Dstr, trnsrth	69.09↔	Sonstige Dilataion und Curettage
57.49.12↔	S trnsrthr Exz o Dstr v Läs o Gw d Hrnl, Rs, trnsrth	69.51↔	Aspcurett a Uterus zur Beend einer Schwangerschaft
57.49.99↔	So transurethr Exz o Destr von Läs o Gew d Harnbl, So	69.59↔	Sonstige Aspirationscurettage am Uterus
57.58↔	Laparask Exz o Destr von and Läs o Gew an d Harnbl	70.11↔	Hymenotomie
57.59.00↔	Off Exz o Destr v and Läs o Gew an d Harnbl, n.n.bez.	70.13↔	Lösung von intraluminalen Adhäsionen der Vagina
57.59.10↔	Off Exz o Dstr v and Läs o Gew an d Harnbl, Exz, ofn chr	70.24.00↔	Biopsie an der Vagina, n.n.bez.
57.59.20↔	Off Exz o Destr v and Läs o Gew an d Harnbl, Myektomie	70.24.20↔	Biopsie an der Vagina, durch Inzision
57.59.99↔	Off Exz o Destr von and Läs o Gew an d Harnbl, So	70.24.99↔	Biopsie an der Vagina, sonstige
57.82↔	Verschluss einer Zystostomie	70.31↔	Hymenexzision
57.84.00↔	Verschluss einer anderen Harnblasenfistel, n.n.bez.	70.33.00↔	Exzision oder Destruktion einer Läsion an der Vagina, n.n.bez.
57.84.10↔	Verschluss e vesikovaginalen Fistel, offen chir (abd)	70.33.10↔	Destruktion einer Läsion an der Vagina, n.n.bez.
57.84.11↔	Verschluss einer vesikovaginalen Fistel, vaginal	70.33.11↔	Destruktion einer Läsion an der Vagina, Kauterisation
57.84.12↔	Verschluss einer vesikovaginalen Fistel, transvesikal	70.33.12↔	Destruktion einer Läsion an der Vagina, Elektrokoagulation
57.84.13↔	Verschluss einer vesikovaginalen Fistel, laparoskopisch	70.33.13↔	Destruktion einer Läsion an der Vagina, Laserkoagulation
57.84.20↔	Verschluss einer vesikokutanen Fistel, offen chir	70.33.14↔	Destruktion einer Läsion an der Vagina, Kryokoagulation
57.84.21↔	Verschluss einer vesikokutanen Fistel, laparoskopisch	70.33.99↔	Exzision oder Destruktion einer Läsion an der Vagina, sonstige
57.84.99↔	Verschluss einer anderen Harnblasenfistel, sonstige	70.76↔	Hymenalplastik
57.89↔	Sonstige plastische Rekonstruktion an der Harnblase	71.09↔	Sonstige Inzision an Vulva und Perineum
57.92↔	Dilatation am Harnblasenhals	71.11.00↔	Biopsie an der Vulva, n.n.bez.
58.0↔	Urethrotomie	71.11.20↔	Biopsie an der Vulva durch Inzision
58.1↔	Urethrale Meatotomie	71.11.99↔	Biopsie an der Vulva, sonstige
58.49.00↔	Sonstige plastische Rekonstruktion an der Urethra, n.n.bez.	71.24↔	Exzision oder andere Destruktion einer Bartholin-Drüse (Zyste)
58.49.10↔	Einz Plast Rekonstruktion d Urethra, m Präpu o Penish	71.29↔	Sonstige Operationen an einer Bartholin-Drüse
58.49.11↔	Einz Plast Reko d Ureth, m Mund o Harnblschlh, So Reko	71.3↔	Sonst lokale Exzision o Destr an Vulva und Perineum
58.49.20↔	Zweiz Plst Rk d Urth, erst Stzng, m Präp o Pnsh	71.4x.00↔	Operationen an der Klitoris, n.n.bez.
58.49.21↔	Zweiz Plst Rk d Urth, erst Stzng, m Mnd o Hrnblschlh	71.4x.10↔	Plastische Rekonstruktion der Klitoris (Zieharmonikaplastik)
58.49.29↔	S Plst Rk d Urth, zweizeitig, erst Stzng, S Rk	71.4x.99↔	Operationen an der Klitoris, sonstige
58.49.99↔	Sonstige plastische Rekonstruktion an der Urethra, sonstige	71.71↔	Naht einer Verletzung von Vulva oder Perineum
58.6↔	Dilatation der Urethra	71.73↔	Konstruktion des Introitus vaginae
58.91↔	Inzision am Periurethralgewebe	71.79↔	Sonstige plastische Rekonstruktion an Vulva und Perineum
58.92↔	Exzision am Periurethralgewebe	77.28.00↔	Keilosteotomie an Tarsalia und Metatarsalia, n.n.bez.
59.02↔	Sonst Lösung von perirenenalen o periureteralen Adhäsionen	77.28.10↔	Keilosteotomie am Talus
59.95↔	Desintegration eines Harnsteins mit Ultraschall	77.28.20↔	Keilosteotomie am Kalkaneus
61.2↔	Exzision einer Hydrocele testis	77.28.30↔	Keilosteotomie an sonstigen Tarsalia
63.1↔	Exzision einer Varikozele und Hydrocele funiculi	77.28.40↔	Keilosteotomie an Metatarsalia
63.2↔	Exzision einer Epididymis-Zyste	77.28.99↔	Keilosteotomie an Tarsalia und Metatarsalia, sonstige
63.3↔	Exz von and Läs o Gew an Funic spermaticus und Epidid	77.29.00↔	So Keilosteot an and näh bez Kn, auss Gschk, n.n.bez.
63.94↔	Lösung von Adhäsionen am Funiculus spermaticus	77.29.10↔	Keilosteotomie an Phalangen der Hand
64.0↔	Zirkumzision	77.29.20↔	Keilosteotomie am Wirbel
64.11.00↔	Biopsie am Penis, n.n.bez.	77.29.30↔	Keilosteotomie am Beckenknochen
64.11.11↔	Biopsie am Penis, durch Inzision	77.29.40↔	Keilosteotomie an Phalangen des Fusses
64.11.99↔	Biopsie am Penis, sonstige	77.29.99↔	So Keilosteot an and näh bez Kn, auss Gschk, So
64.2↔	Lokale Exzision oder Destruktion einer Läsion am Penis	77.38.00↔	So Knochdurchtr an Tarsalia und Metatars, n.n.bez.
64.95↔	Einsetzen oder Ersetzen einer nicht-aufblasbaren Penisprothese	77.38.10↔	(De-)Rotationsosteotomie an Tarsalia
64.96↔	Entfernen einer internen Penisprothese	77.38.11↔	Kortikotomie bei Segmenttransport an Tarsalia
64.97↔	Einsetzen oder Ersetzen einer aufblasbaren Penisprothese	77.38.12↔	Kompl (mehrd) Osteotomie (m Achsenk) an Tarsalia
66.21↔	Bds endosk Tublig und Quetsch [zur Sterilisation]	77.38.19↔	Sonstige Knochendurchtrennung an Tarsalia
66.22.00↔	Bds endosk Ligat und Durchtr d Tub uterinae, n.n.bez.	77.38.29↔	Sonstige Knochendurchtrennung an Metatarsalia
66.22.10↔	Bds endosk Lgt u Durchtr d Tb utr, m prt Slpngkt	77.38.99↔	So Knochdurchtr an Tarsalia und Metatars, So
66.22.99↔	Bds endosk Ligat und Durchtr d Tubae uterinae, So	77.52↔	Plst Rk b Hllx vlg m Exstrskt, Weichtkrr u Arthrd
66.29.00↔	So bds endosk Destr o Verschluss d Tub uter, n.n.bez.	77.53↔	Plst Rk b Hllx vlg m and Exstrskt u Weichtkrr
66.29.10↔	Bds endosk Destr o Verschluss d Tub uter, d Elektrkoag	77.54↔	Resektion oder Korrekturosteotomie bei Digitus quintus varus
66.29.99↔	So bds endosk Destr o Verschluss d Tubae uterinae, So	77.56↔	Plastische Rekonstruktion bei Hammerzehe
66.31↔	Sonstige beidseitige Ligatur und Quetschung der Tubae uterinae	77.57↔	Plastische Rekonstruktion bei Krallenzehe
66.32.00↔	So bds Ligat und Durchtr d Tubae uterinae, n.n.bez.	77.58↔	Sonstige Resektion, Arthrod und Plast Reko an Zehen
66.32.10↔	So bds Ligat u Durchtr d Tub uter, m part Salpingekt	77.61.00↔	Lk Rs v Knchläs o Gw an Skp, Kliv, Rp u Strn, n.n.bez.

77.61.10↔	Lok Resektion von Knochläs o Gew an Skapula und Klav	80.26.00↔	Arthroskopie des Knies, n.n.bez.
77.61.11↔	Lok Resektion von Knochenläsion o -gewebe an einer Rippe	80.26.10↔	Diagnostische Arthroskopie des Knies
77.61.12↔	Lokale Resektion von Knochenläsion oder -gewebe am Sternum	80.26.20↔	Arthr assist Versorgung einer Fraktur a Kniegelenk
77.61.20↔	Débridement an Skapula und Klavikula	80.26.99↔	Arthroskopie des Knies, sonstige
77.61.99↔	Lk Rs v Knchläs o Gw an Skp, Klav, Rp u Strn, S	80.36.00↔	Gelenkbiopsie am Knie, n.n.bez.
77.81.00↔	So Part Knochres an Skap, Klav, Rip u Stern, n.n.bez.	80.36.20↔	Arthroskopische Gelenkbiopsie am Knie
77.81.10↔	Sonstige partielle Knochenresektion an Skapula und Klavikula	80.36.30↔	Gelenkbiopsie am Knie, Offene Gelenkbiopsie am Knie
77.81.11↔	Sonstige partielle Knochenresektion an einer Rippe	80.36.99↔	Gelenkbiopsie am Knie, sonstige
77.81.12↔	Sonstige partielle Knochenresektion am Sternum	80.6x.00↔	Meniskekтомie am Knie, n.n.bez.
77.81.99↔	So Part Knochres an Skap, Klav, Rip und Sternum, So	80.6x.10↔	Meniskekтомie am Knie, arthroskopisch, partiell
77.91.00↔	Totale Res von Skap, Klav, Rip und Sternum, n.n.bez.	80.6x.11↔	Meniskekтомie am Knie, arthroskopisch, total
77.91.10↔	Totale Resektion von Skapula und Klavikula	80.6x.20↔	Meniskekтомie am Knie, offen chirurgisch, partiell
77.91.11↔	Totale Resektion einer Rippe	80.6x.21↔	Meniskekтомie am Knie, offen chirurgisch, total
77.91.12↔	Totale Resektion einer Halsrippe	80.6x.99↔	Meniskekтомie am Knie, sonstige
77.91.13↔	Totale Resektion des Sternums	80.81.00↔	So Lok Exz o Destr e Gelläs an d Schult, n.n.bez.
77.91.99↔	Totale Res von Skap, Klav, Rip und Sternum, sonstige	80.81.10↔	Débridement am Humeroglenoidalgelenk
78.21.00↔	Verkürzungsosteotomie an Skapula, Kalvikula, n.n.bez.	80.81.11↔	Zystenexstirpation am Humeroglenoidalgelenk
78.21.10↔	Temporäre Epiphyseodese an Skapula und Klavikula	80.81.19↔	Sonstige lokale Exz oder Destr a Humeroglenoidalgelenk
78.21.11↔	Permanente Epiphyseodese an Skapula und Klavikula	80.81.20↔	Débridement am Akromioklavikulargelenk
78.21.12↔	Therapeutische Epiphyseolyse an Skapula und Klavikula	80.81.21↔	Zystenexstirpation am Akromioklavikulargelenk
78.21.99↔	Verkürzungsosteotomie an Skapula, Klavikula, sonstige	80.81.29↔	Sonstige lokale Exzision oder Destr a Akromioklavikulargelenk
78.28.00↔	Verkürzungsosteotomie an Tarsalia und Metatarsalia, n.n.bez.	80.81.99↔	So Lok Exz o Destr e Gelläs an d Schult, So
78.28.10↔	Temporäre Epiphyseodese an Tarsalia und Metatarsalia	80.82.00↔	Sonstige Lok Exz oder Destr e Gelläs a Ellb, n.n.bez.
78.28.11↔	Permanente Epiphyseodese an Tarsalia und Metatarsalia	80.82.10↔	Arthr lokale Exz oder Destr e Gelenkläsion a Ellb
78.28.12↔	Therapeutische Epiphyseolyse an Tarsalia und Metatarsalia	80.82.11↔	Débridement am Ellenbogengelenk
78.28.20↔	Sonstige Verkürzungsosteotomie am Calcaneus	80.82.12↔	Zystenexstirpation am Ellbogengelenk
78.28.21↔	Sonstige Verkürzungsosteotomie an sonstigen Tarsalia	80.82.99↔	Sonstige Lok Exz oder Destr e Gelläs a Ellb, sonstige
78.28.22↔	Sonstige Verkürzungsosteotomie an Metatarsalia	80.83.00↔	Sonstige Lok Exz oder Destr e Gelläs a Hdgel, n.n.bez.
78.28.99↔	Verkürzungsosteotomie an Tarsalia und Metatarsalia, sonstige	80.83.10↔	Arthr lokale Exz oder Destr e Gelläs a Handgelenk
78.29.00↔	Verkürzungsosteotomie an and Ni näh bez Kn, n.n.bez.	80.83.11↔	Débridement am Handgelenk
78.29.10↔	Temporäre Epiphyseodese an Phalangen der Hand	80.83.12↔	Zystenexstirpation am Handgelenk
78.29.11↔	Permanente Epiphyseodese an Phalangen der Hand	80.83.99↔	Sonstige Lok Exz oder Destr e Gelläs a Hdgel, sonstige
78.29.12↔	Therapeutische Epiphyseolyse an Phalangen der Hand	80.84.00↔	So Lok Exz o Destr e Gelläs an Hand und Fing, n.n.bez.
78.29.19↔	Sonstige Verkürzungsosteotomie an Phalangen der Hand	80.84.10↔	Débridement an Gelenken der Handwurzel
78.29.30↔	Temporäre Epiphyseodese am Becken	80.84.20↔	Débridement an sonstigen Gelenken der Hand und Finger
78.29.31↔	Permanente Epiphyseodese am Becken	80.84.99↔	So Lok Exz o Destr e Gelläs an Hand und Fing, So
78.29.32↔	Therapeutische Epiphyseolyse am Becken	80.85.00↔	Sonstige Lok Exz o Destr e Gelläs an d Hüfte, n.n.bez.
78.29.39↔	Sonstige Verkürzungsosteotomie am Becken	80.85.10↔	Arthr lokale Exz oder Destr e Gelenkläsion an d Hüfte
78.29.40↔	Temporäre Epiphyseodese an Phalangen des Fusses	80.85.11↔	Débridement am Hüftgelenk
78.29.41↔	Permanente Epiphyseodese an Phalangen des Fusses	80.85.12↔	Zystenexstirpation am Hüftgelenk
78.29.42↔	Therapeutische Epiphyseolyse an Phalangen des Fusses	80.85.99↔	Sonstige Lok Exz o Destr e Gelläs an d Hüfte, sonstige
78.29.49↔	Sonstige Verkürzungsosteotomie an Phalangen des Fusses	80.86.00↔	Sonstige Lok Exz oder Destr e Gelläs a Knie, n.n.bez.
78.29.90↔	Temporäre Epiphyseodese an and nicht näher bez Knochen	80.86.10↔	Arthr lokale Exzision oder Destruktion a Kniegelenk
78.29.91↔	Permanente Epiphysod an and nicht näher bez Knochen	80.86.11↔	Débridement am Kniegelenk
78.29.92↔	Therapeutische Epiphyseolyse an and nicht näher bez Kn	80.86.12↔	Zystenexstirpation am Kniegelenk
78.29.99↔	Verkürzungsosteotomie an and Ni näh bez Kn, sonstige	80.86.13↔	Exzision eines Meniskusganglions am Kniegelenk
78.38.00↔	Verlängerungsosteotomie an Tarsalia und Metatarsalia, n.n.bez.	80.86.99↔	Sonstige Lok Exz oder Destr e Gelläs a Knie, sonstige
78.38.10↔	Verlängerungsosteotomie am Calcaneus	80.87.00↔	Sonstige Lok Exz o Destr e Gelläs a Sg, n.n.bez.
78.38.19↔	Verlängerungsosteotomie an sonstigen Tarsalia	80.87.10↔	Arthr Lok Exz o Destr e Gelläs a oberen Sprunggelenk
78.38.20↔	Verlängerungsosteotomie an Metatarsalia	80.87.11↔	Débridement am oberen Sprunggelenk
78.38.99↔	Verlängerungsosteotomie an Tarsalia und Metatarsalia, sonstige	80.87.12↔	Zystenexstirpation am oberen Sprunggelenk
78.48↔	Sonstige plastische Rekonstruktion an Tarsalia und Metatarsalia	80.87.19↔	Sonstige Lok Exz o Destr e Gelläs a ob Sprunggelenk
78.49.00↔	So Plast Reko an and näh bez Kn, auss Gschk, n.n.bez.	80.87.20↔	Arthr Lok Exz o Destr e Gelläs a unteren Sprunggelenk
78.49.10↔	Sonstige Plast Reko an and näh bez Kn, n.n.bez.	80.87.21↔	Débridement am unteren Sprunggelenk
78.49.11↔	Sonstige plastische Rekonstruktion an Phalangen der Hand	80.87.22↔	Zystenexstirpation am unteren Sprunggelenk
78.49.12↔	Sonstige plastische Rekonstruktion am Becken	80.87.29↔	Sonstige Lok Exz o Destr e Gelläs a unteren Sg
78.49.13↔	Sonstige plastische Rekonstruktion an Phalangen des Fusses	80.87.99↔	Sonstige Lok Exz o Destr e Gelläs a Sg, sonstige
78.49.19↔	Sonstige Plast Reko an and näh bez Kn, sonstige	80.88.00↔	So Lok Exz o Destr e Gelläs an Fuss u Zehen, n.n.bez.
78.49.82↔	Verw v Keram a d Ws au Klgfns m Hydrxlpsch, o Anr v KnWhz	80.88.10↔	Arthr lokale Exz oder Destr e Gelläs an Fuss und Zehen
78.49.83↔	Verw v Keram a d Ws au Klgfns m Hydrxlpsch, m Anr v KnWhz	80.88.20↔	Débridement am Metatarsophalangealgelenk
78.49.84↔	Verw v keram Knochenersatz an d Ws, oh Anr v Knwachs	80.88.21↔	Zystenexstirpation am Metatarsophalangealgelenk
78.49.85↔	Verw v keram Knochenersatz an d Ws, m Anr v Knwachs	80.88.29↔	Sonstige Lok Exz oder Destr a Metatarsal
78.49.89↔	Knocht x u Verw v Knochenersatz an d Wirbelsäule, So	80.88.30↔	Débridement an Zehengelenken
79.97↔	Ni näh bez Op an Verletzung von Tarsalia und Metatars	80.88.40↔	Débridement an sonstigen Fussgelenken
79.99.00↔	Nicht näher bez Operation an e and bez Kn, n.n.bez.	80.88.50↔	Zystenexstirpation an sonstigen Gel von Fuss und Zehen
79.99.10↔	Nicht näher bezeichnete Operation an Klavikula und Skapula	80.88.59↔	So Lok Exz o Destr an sonstigen Gel von Fuss und Zehen
79.99.20↔	Nicht näher bezeichnete Operation an der Wirbelsäule	80.88.99↔	So Lok Exz o Destr e Gelläs an Fuss und Zehen, So
79.99.30↔	Nicht näher bezeichnete Operation an der Patella	80.89.00↔	So Lok Exz o Destr e Gelläs an and bez Lok, n.n.bez.
79.99.40↔	Nicht näher bezeichnete Operation am Becken	80.89.10↔	Arthr Lok Exz o Destr e Gelläs a Sternokligel
79.99.99↔	Nicht näher bez Operation an e and bez Kn, sonstige	80.89.11↔	Débridement am Sternoklavikulargelenk

80.89.12↔	Zystenexstirpation am Sternoklavikulargelenk	81.93.30↔	Nht an Kaps o Lig d ob Extrem, Handwur und Mitthand
80.89.19↔	Sonstige Lok Exz oder Destr a Sternoklavikulargelenk	81.93.99↔	Naht an Kapsel o Ligament der oberen Extremitäten, sonst
80.89.20↔	Arthr lokale Exz oder Destr e Gelläs a Iliosgel	82.03↔	Bursotomie an der Hand
80.89.21↔	Débridement am Iliosakralgelenk	82.09.00↔	Sonstige Inzision an den Weichteilen der Hand, n.n.bez.
80.89.22↔	Zystenexstirpation am Iliosakralgelenk	82.09.10↔	S Inzs an D Weicht d Hnd, Shnnfchsplting an d Hnd
80.89.29↔	Sonstige lokale Exzision oder Destr a Iliosakralgelenk	82.09.99↔	Sonstige Inzision an den Weichteilen der Hand, sonstige
80.89.30↔	Débridement an der Symphyse	82.19.00↔	Sonstige Durchtrennung von Weichteilen der Hand, n.n.bez.
80.89.31↔	Zystenexstirpation an der Symphyse	82.19.10↔	So Durchtr v Weichteilen d Hand, Durchtr v Mn d Hand
80.89.39↔	Sonstige lokale Exzision oder Destr an d Symphyse	82.19.99↔	Sonstige Durchtrennung von Weichteilen der Hand, sonstige
80.89.40↔	Arthr Lok Exz oder Destr e Gelläs an and bez Lok	82.21↔	Exzision einer Läsion an einer Sehenscheide der Hand
80.89.41↔	Débr einer Gelenkläsion an and bez Lokalisation	82.29↔	Exzision einer anderen Läsion an den Weichteilen der Hand
80.89.42↔	Zystenexstirpation an Gelenken and bez Lokalisation	82.35.00↔	Sonstige Fasziektomie der Hand, n.n.bez.
80.89.99↔	So Lok Exz o Destr e Gelläs an and bez Lok, So	82.35.10↔	Fasziektomie der Hohlhand
80.90.00↔	Sonstige Exzision an einem Gelenk, n.n.bez.	82.35.11↔	Fasziektomie der Hand und Finger mit Neurolyse
80.90.10↔	Arthroskopische Exzision an einem Gelenk	82.35.12↔	Faszieekt d Hand und Fing m Neurolyse und Arterioyse
80.90.99↔	Sonstige Exzision an einem Gelenk, sonstige	82.35.13↔	Fasziektomie der Hand und Finger mit Arthrolyse
80.91.00↔	Sonstige Exzision an der Schulter, n.n.bez.	82.35.99↔	Sonstige Fasziektomie der Hand, sonstige
80.91.10↔	Arthroskopische Exzision am Humeroglenoidalgelenk	82.39.00↔	Sonstige Exzision von Weichteilen der Hand, n.n.bez
80.91.11↔	Sonstige Exzision am Humeroglenoidalgelenk	82.39.10↔	So Exz v Weicht d Hand, Exz v Sehenscheiden d Hand
80.91.20↔	Arthroskopische Exzision am Akromioklavikulargelenk	82.39.99↔	Sonstige Exzision von Weichteilen der Hand, sonstige
80.91.21↔	Sonstige Exzision am Akromioklavikulargelenk	82.45↔	Sonstige Naht an einer anderen Sehne der Hand
80.91.30↔	Entnahme eines Knorpeltransplantates an der Schulter	82.46.00↔	Naht an Muskel oder Faszie der Hand, n.n.bez.
80.91.99↔	Sonstige Exzision an der Schulter, sonstige	82.46.10↔	Naht an einer Faszie der Hand
80.92.00↔	Sonstige Exzision am Ellbogen, n.n.bez.	82.46.20↔	Naht an einem Muskel der Hand
80.92.10↔	Arthroskopische Exzision am Ellbogen	82.46.99↔	Naht an Muskel oder Faszie der Hand, sonstige
80.92.11↔	Entnahme eines Knorpeltransplantates am Ellbogengelenk	82.52↔	Verkürzung einer Sehne der Hand
80.92.99↔	Sonstige Exzision am Ellbogen, sonstige	82.53↔	Reinsertion einer Sehne der Hand
80.93.00↔	Sonstige Exzision am Handgelenk, n.n.bez.	82.54↔	Reinsertion eines Muskels der Hand
80.93.10↔	Arthroskopische Exzision am Handgelenk	82.55↔	Sonstige Längenänderung an Muskel oder Sehne der Hand
80.93.11↔	Entnahme eines Knorpeltransplantates am Handgelenk	82.56↔	Sonstiger Transfer oder Transplantation einer Sehne der Hand
80.93.12↔	Resektion des Discus triangularis am Handgelenk	82.58↔	Sonstiger Transfer oder Transplantation eines Handmuskels
80.93.99↔	Sonstige Exzision am Handgelenk, sonstige	82.59↔	Sonstige Transposition eines Handmuskels
80.94↔	Sonstige Exzision an Hand- und Fingergelenk	82.72.00↔	Plast Op an d Hand m M o FaszTransplantat, n.n.bez.
80.95.00↔	Sonstige Exzision am Hüftgelenk, n.n.bez.	82.72.10↔	Plastische Op m M o FaszTransplantat an e Fing
80.95.10↔	Arthroskopische Exzision am Hüftgelenk	82.72.11↔	Plast Op m M o FaszTransplantat an sonst Teil d Hand
80.95.11↔	Entnahme eines Knorpeltransplantates am Hüftgelenk	82.72.99↔	Plast Op an d Hand m M o FaszTransplantat, sonstiges
80.95.99↔	Sonstige Exzision am Hüftgelenk, sonstige	82.79↔	Plastische Op an d Hand m and Transplantat o Implant
80.96.00↔	Sonstige Exzision am Knie, n.n.bez.	82.82↔	Plastische Rekonstruktion einer Spalthand
80.96.10↔	Arthroskopische Exzision am Kniegelenk	82.83↔	Plastische Rekonstruktion bei Makrodaktylie
80.96.20↔	Entnahme e Knorpeltransplantates a Kniegelenk, arthr	82.85↔	Sonstige Tenodese an der Hand
80.96.21↔	Entn e Knorpeltransplantates a Kniegelenk, offen chir	82.86.00↔	Sonstige Tenoplastik an der Hand, n.n.bez.
80.96.99↔	Sonstige Exzision am Knie, sonstige	82.86.10↔	Tenoplastik von Beugesehnen der Hand
80.97.00↔	Sonstige Exzision am Sprunggelenk, n.n.bez.	82.86.11↔	Schaffung eines Transplantlagers für Sehnen an der Hand
80.97.10↔	Arthroskopische Exzision am oberen Sprunggelenk	82.86.12↔	Revision (ohne Wechsel) e Sehnenimplantates an d Hand
80.97.11↔	Sonstige Exzision am oberen Sprunggelenk	82.86.13↔	Wechsel eines Sehnenimplantates an der Hand
80.97.20↔	Arthroskopische Exzision am unteren Sprunggelenk	82.86.99↔	Sonstige Tenoplastik an der Hand, sonstige
80.97.21↔	Sonstige Exzision am unteren Sprunggelenk	82.89.00↔	Sonstige plastische Operationen an der Hand, n.n.bez.
80.97.30↔	Entnahme eines Knorpeltransplantates am Sprunggelenk	82.89.10↔	Sehenscheidenplastik an der Hand
80.97.99↔	Sonstige Exzision am Sprunggelenk, sonstige	82.89.11↔	Knöcherner Ref von Bänder d Handwur und Mitthand
80.98.00↔	Sonstige Exzision an Fuss- und Zehengelenk, n.n.bez.	82.89.12↔	Knöcherner Refixation von sonstigen Bänder der Hand
80.98.10↔	Arthroskopische Exzision an Fuss- und Zehengelenken	82.89.13↔	Glübrigreifnd Weichteildstrktion b kng Anm d Hnd
80.98.11↔	Sonstige Exzision am Metatarsophalangealgelenk	82.89.14↔	Radialisation bei kongenitalen Anomalien der Hand
80.98.12↔	Sonstige Exzision an sonstigen Fussgelenken	82.89.15↔	Rs v Schnürrngm n plstschr Rk b kng Anm d Hnd
80.98.13↔	Sonstige Exzision an Zehengelenken	82.89.16↔	Transfer einer Zehe als Fingerersatz
80.98.99↔	Sonstige Exzision an Fuss- und Zehengelenk, sonstige	82.89.99↔	Sonstige plastische Operationen an der Hand, sonstige
80.99.00↔	Sonstige Exz an e Gel an and bez Lok, n.n.bez.	83.03.10↔	Bursotomie, Kopf und Hals
80.99.10↔	Arthroskopische Exzision am Sternoklavikulargelenk	83.03.11↔	Bursotomie, Schulter und Axilla
80.99.11↔	Sonstige Exzision am Sternoklavikulargelenk	83.03.12↔	Bursotomie, Oberarm und Ellenbogen
80.99.20↔	Arthroskopische Exzision am Iliosakralgelenk	83.03.13↔	Bursotomie, Unterarm
80.99.21↔	Sonstige Exzision am Iliosakralgelenk	83.03.14↔	Bursotomie, Brustwand, Bauch und Rücken
80.99.30↔	Arthroskopische Exzision an der Symphyse	83.03.15↔	Bursotomie, Leisten- und Genitalregion und Gesäss
80.99.31↔	Sonstige Exzision an der Symphyse	83.03.16↔	Bursotomie, Untere Extremität
80.99.90↔	Arthr Exzision an einem Gelenk an and bez Lokalisation	83.03.19↔	Bursotomie, Andere Lokalisation
80.99.91↔	Entn e Knorpeltx an e Gel an and bez Lokalisation	83.14.10↔	Fasziotomie oder Aponeurotomie, Kopf und Hals
80.99.99↔	Sonstige Exz an e Gel an and bez Lok, sonstige	83.14.11↔	Fasziotomie oder Aponeurotomie, Schulter und Axilla
81.11↔	Arthrodese am Sprunggelenk	83.14.12↔	Fasziotomie oder Aponeurotomie, Oberarm und Ellenbogen
81.93.00↔	Naht an Kapsel oder Ligament der oberen Extremitäten, n.n.bez.	83.14.13↔	Fasziotomie oder Aponeurotomie, Unterarm
81.93.10↔	Naht des Bandapparates der Klavikula	83.14.14↔	Fasziotomie o Aponeurotomie, Brustwand, Bauch und Rücken
81.93.20↔	Naht des radioulnaren Ringbandes	83.14.15↔	Fasziotomie o Aponeurotomie, Leist u Genreg u Gesäss
81.93.21↔	Naht des distalen radioulnaren Bandapparates	83.14.16↔	Fasziotomie oder Aponeurotomie, Untere Extremität

- 83.14.19↔ Fasziotomie oder Aponeurotomie, Andere Lokalisation
 83.21.11↔ Offene Biopsie an den Weichteilen
 83.21.21↔ Offene Biopsie am Muskel
 83.21.30↔ Biopsie an den Weichteilen, Biopsie an einem Schleimbeutel
 83.31.10↔ Exzision einer Läsion an einer Sehnnenscheide, Kopf und Hals
 83.31.11↔ Exz e Läsion an e Sehnnenscheide, Schulter und Axilla
 83.31.12↔ Exzision e Läsion an e Sehnnenscheide, Oberarm und Ellb
 83.31.13↔ Exzision einer Läsion an einer Sehnnenscheide, Unterarm
 83.31.14↔ Exz e Läs an e Sehnscheid, Brustwand, Bauch u Rücken
 83.31.15↔ Exz e Läs an e Sehnscheid, Leist u Genreg u Gesäss
 83.31.16↔ Exz einer Läsion an einer Sehnnenscheide, Untere Extremität
 83.31.19↔ Exzision e Läsion an e Sehnnenscheide, And Lokalisation
 83.99.10↔ Andere Operationen an Sehnen, Kopf und Hals
 83.99.11↔ Andere Operationen an Sehnen, Schulter und Axilla
 83.99.12↔ Andere Operationen an Sehnen, Oberarm und Ellenbogen
 83.99.13↔ Andere Operationen an Sehnen, Unterarm
 83.99.14↔ And Operationen an Sehnen, Brustwand, Bauch und Rücken
 83.99.15↔ And Operationen an Sehnen, Leist und Genreg und Gesäss
 83.99.16↔ Andere Operationen an Sehnen, Untere Extremität
 83.99.19↔ Andere Operationen an Sehnen, Andere Lokalisation
 83.99.20↔ And Operationen an Muskel, Fasz und Bursa, Kopf und Ha
 83.99.21↔ And Op an M, Fasz und Bursa, Schulter und Axilla
 83.99.22↔ And Operationen an M, Fasz und Bursa, Oberarm und Ellb
 83.99.23↔ And Operationen an Muskel, Fasz und Bursa, Unterarm
 83.99.24↔ And Op an M, Fasz und Bursa, Bruw, Bauch und Rücken
 83.99.25↔ And Op an M, Fasz u Bursa, Leist u Genreg u Gesäss
 83.99.26↔ And Operationen an M, Fasz und Bursa, Untere Extre
 83.99.29↔ And Operationen an Muskel, Fasz und Bursa, And Lok
 83.99.30↔ Revision (ohne Ersetzen) e Skelettmuskelstimulators
 85.0x.00↔ Inzision an der Mamma, n.n.bez.
 85.0x.10↔ Inzis an d Mamma mit Durchtr d Kapsel b Mammaprothese
 85.0x.11↔ Inzision an der Mamma, ohne weitere Massnahmen
 85.0x.99↔ Inzision an der Mamma, mit sonstigen weiteren Massnahmen
 85.12↔ Offene Biopsie an der Mamma
 85.20↔ Exzision oder Destruktion von Mammagewebe, n.n.bez.
 85.21.00↔ Lokale Exzision einer Läsion an der Mamma, n.n.bez.
 85.21.10↔ Lok Exz e Läs an d Mamma, ohne axilläre Lymphpekt
 85.21.11↔ Lok Exz e Läs an d Mamma, mit axillärer Lymphpekt
 85.21.99↔ Lokale Exzision einer Läsion an der Mamma, Sonstige
 85.24↔ Exzision von ektopischem Mammagewebe
 85.25↔ Exzision einer Brustwarze
 85.50↔ Augmentationsmammoplastik, n.n.bez.
 85.51↔ Einseitige intramammäre Injektion zur Augmentation
 85.52↔ Beidseitige intramammäre Injektion zur Augmentation
 86.21↔ Exzision von Pilonidalzyste oder Sinus pilonidalis
 86.4x.00↔ Radikale Exzision einer Hautläsion, n.n.bez.
 86.4x.10↔ Radikale Exz e Hautlās a Kopf mit histgr Kontrolle
 86.4x.11↔ Radikale Exz e Hautlās d Halses mit histgr Kontrolle
 86.4x.13↔ Rad Exz e Hautlās an Unterarm und Hand m histgr Kontr
 86.4x.17↔ Rd Exz e Hautlās an Leist u Gnrg u Gsäss m histgr Kntr
 86.4x.18↔ Radikale Exz e Hautlās d unteren Extrem m histgr Kontr
 86.4x.19↔ Radikale Exz e Hautlās and Lok mit histgr Kontr
 86.4x.20↔ Rad Exz e Hautlās a Kopf m Tx o Transp von Haut
 86.4x.21↔ Rad Exz e Hautlās d Halses m Tx o Transp von Haut
 86.4x.22↔ Rd Exz e Hautlās an Schl t u Axll m Tx o Trnsp v Haut
 86.4x.23↔ Rad Exz e Hautlās an Oba u Ellb m Tx o Transp von Haut
 86.4x.24↔ Rad Exz e Hautlās d Unterarmes m Tx o Transp von Haut
 86.4x.25↔ Rad Exz e Hautlās d Hand m Tx o Transp von Haut
 86.4x.26↔ Rd Exz e Hautlās an Brw u Rückn m Tx o Trnsp v Haut
 86.4x.27↔ Rad Exz e Hautlās an d Bauchreg m Tx o Transp von Haut
 86.4x.28↔ Rd Exz e Hautlās d Leist u Gnrg m Tx o Trnsp v Haut
 86.4x.29↔ Rad Exz e Hautlās and Lok m Tx o Transp von Haut
 86.4x.2a↔ Rad Exz e Hautlās a Gesäss m Tx o Transp von Haut
 86.4x.2b↔ Rad Exz e Hautlās d unt Extrem m Tx o Transp von Haut
 86.4x.30↔ Mkrgr Chr a Schnllschntt (Mhs Mcrgprhc Sgrgy)
 86.4x.31↔ Mkrgr Chr a Prffnschntt (3DHstglie n Tübng Mthd)
 86.4x.99↔ Radikale Exzision einer Hautläsion, sonstige
 86.75.00↔ Revision von gestieltem oder freiem Lappen, n.n.bez.
 86.75.10↔ Revision von gestielt o fr Lp o fr Hauttx d Kopfes
 86.75.11↔ Revision von gestielt o fr Lp o fr Hauttx d Halses
 86.75.12↔ Rev von gestielt o fr Lp o fr Hauttx von Schult u Oba
 86.75.13↔ Revision von gestielt o fr Lp o fr Hauttx d Unterarmes
 86.75.14↔ Revision von gestielt oder fr Lp oder fr Hauttx d Hand
 86.75.15↔ Rev von gestielt o fr Lp o fr Hauttx d Bruw und Rücken
 86.75.16↔ Revision von gestielt o fr Lp o fr Hauttx d Bauchreg
 86.75.17↔ Rev von gestielt o fr Lp o fr Hauttx d unteren Extrem
 86.75.19↔ Revision von gestielt o fr Lp o fr Hauttx and Lok
 86.75.99↔ Revision von gestieltem oder freiem Lappen, sonstige
 86.76.50↔ Grossflächige Z-Plastik am Kopf (ausser Lippe und Mund)
 86.76.51↔ Grossflächige Z-Plastik am Hals
 86.76.52↔ Grossflächige Z-Plastik an Schulter und Oberarm
 86.76.53↔ Grossflächige Z-Plastik am Unterarm
 86.76.54↔ Grossflächige Z-Plastik an Brustwand und Rücken
 86.76.55↔ Grossflächige Z-Plastik an der Bauchregion
 86.76.56↔ Grossflächige Z-Plastik an der Leisten- und Genitalregion
 86.76.57↔ Grossflächige Z-Plastik am Gesäss
 86.76.58↔ Grossflächige Z-Plastik an Oberschenkel und Unterschenkel
 86.76.59↔ Grossflächige Z-Plastik an andere Lokalisationen
 86.76.5a↔ Grossflächige Z-Plastik am Fuss
 86.81↔ Straffungsoperation am Gesicht
 86.82↔ Rhytidektomie am Gesicht
 86.83.00↔ Gewebereduktionsplastik, n.n.bez.
 86.83.13↔ Gewebereduktionsplastik an Unterarm
 86.83.14↔ Gewebereduktionsplastik an Hand
 86.83.15↔ Gewebereduktionsplastik an der Bauchregion
 86.83.16↔ Gewebereduktionsplastik an d Leist u Genreg o a Gesäss
 86.83.17↔ Gewebereduktionsplastik an der unteren Extremität
 86.83.19↔ Gewebereduktionsplastik an anderer Lokalisation
 86.83.99↔ Gewebereduktionsplastik, sonstige
 86.84.10↔ Korrektur einer Narbenkontraktur oder Bride am Kopf
 86.84.13↔ Korrektur einer Narbenkontraktur oder Bride an Unterarm
 86.84.14↔ Korrektur einer Narbenkontraktur oder Bride an der Hand
 86.84.17↔ Krr e Nrbkntrkr o Brd an d Leist u Gnrg o a Gsäss
 86.84.18↔ Korr e Narbenkontraktur oder Bride an d unteren Extrem
 86.84.19↔ Korr e Narbenkontraktur oder Bride an and Lokalisation

Prozedur 901-2

- 92.20↔ Infusion von flüssigem Radioisotop
 92.21.00↔ Oberflächenstrahlentherapie: n.n.bez.
 92.21.01↔ Oberflächenstrahlentherapie: Bis zu 2 Bestrahlungsfeldern
 92.21.02↔ Oberflächenstrahlentherapie: Mehr als 2 Bestrahlungsfelder
 92.22.00↔ Orthovstrth: n.n.bez. Orthovstrth: n.n.bez.
 92.22.01↔ Orthovoltstrahlentherapie: Bis zu 2 Bestrahlungsfeldern
 92.22.02↔ Orthovoltstrahlentherapie: Mehr als 2 Bestrahlungsfelder
 92.22.11↔ Intraoperative Röntgenstrahlentherapie, bis 300 kV
 92.22.12↔ Intraoperative Röntgenstrahlentherapie, 300 kV - < 1 MV
 92.22.19↔ Intraoperative Röntgenstrahlentherapie, sonstige
 92.23.00↔ Hochvoltstrahlentherapie, n.n.bez.
 92.23.01↔ Telekobaltgerät bis zu 2 Bestrahlungsfelder
 92.23.02↔ Telekobaltgerät 3 bis 4 Bestrahlungsfelder
 92.23.03↔ Telekobaltgerät mehr als 4 Bestrf oder 3Dgepl Bestr
 92.23.08↔ Hochvoltstrahlentherapie: andere Isotope
 92.23.09↔ Telekobaltgerät, Sonstige
 92.24.00↔ Teleradiotherapie mit Photonen, Linearbeschleuniger, n.n.bez.
 92.24.01↔ Teleradth m Phot, Linbesch, Grossfeldbestrahlung
 92.24.02↔ Teleradth m Phot, Linbesch, Halbkörperbestrahlung
 92.24.03↔ Teleradth m Phot, Linbesch, Ganzkörperbestrahlung
 92.24.04↔ Teleradiotherapie m Phot, Linbesch, Intraop Strahlth
 92.24.09↔ Teleradiotherapie mit Photonen, Linearbeschleuniger, sonstige
 92.24.11↔ Tlrdth m Pht, Lnbsch, bs z 2 Bstrf: M bldgst Enst
 92.24.12↔ Tlrdth m Pht, Lnbsch, mhr als 2 Bstrf: M bldgst Enst
 92.24.13↔ Tlrdth m Pht, Lnbsch, 3Dgpl Bstr: M bldgst Enst
 92.24.14↔ Tlrdth m Pht, Lnbsch, intmd Rdiost: M bldgst Enst
 92.24.21↔ Tlrdth m Pht, Lnbsch, bs z 2 Bstrf: Oh bldgst Enst
 92.24.22↔ Tlrdth m Pht, Lnbsch, mhr als 2 Bstrf: Oh bldgst Enst

92.24.23↔	Tlrdth m Pht, Lnbsch, 3Dgpl Bstr: Oh bldgst Enst	92.29.00↔	Brachytherapie mit umschlossenen Radionukliden, n.n. bez.
92.24.24↔	Tlrdth m Pht, Lnbsch, intmd Rdiioth: Oh bldgst Enst	92.29.09↔	Brachytherapie mit umschlossenen Radionukliden, sonstige
92.24.30↔	Tlrdth m Pht: hchkmplx Rdiioth m spezialisiertr Assttng	92.29.11↔	Intrst Brchyth m Implnt v entfß Str i e Ebn, nied Dssl
92.25.00↔	Teleradiotherapie mit Elektronen, Linearbeschleuniger, n.n.bez.	92.29.12↔	Intrst Brchyth m Impl entfß Str i e Eb, gp Dssl (Plsd ds rt)
92.25.01↔	Teleradth m Elekt, Linbesch, Grossfeldbestrahlung	92.29.13↔	Intrst Brchyth m Implnt v entfß Str i e Ebn, hh Dssl
92.25.02↔	Teleradth m Elekt, Linbesch, Halbkörperbestrahlung	92.29.19↔	Interst Brachyth m Implant von entfß Str i e Ebene, So
92.25.03↔	Teleradth m Elekt, Linbesch, Ganzkörperbestrahlung	92.29.21↔	Intrst Brchyth m Vmpl v entfß Str i mhr Ebnn, nied Dssl
92.25.04↔	Teleradiotherapie m Elekt, Linbesch, Intraop Strahlth	92.29.22↔	Intrst Brchyth m Vmpl entfß Str i mhr Eb, gp Dssl (Plsd ds rt)
92.25.09↔	Teleradiotherapie mit Elektronen, Linearbeschleuniger, sonstige	92.29.23↔	Intrst Brchyth m Vmpl v entfß Str i mhr Ebnn, hh Dssl
92.25.11↔	Teleradiotherapie m Elekt, Linbesch, m bildgest Enst	92.29.29↔	Intrst Brchyth m Vmpl v entfß Str i mhr Ebnn, S
92.25.12↔	Tlrdth m Elkt, Lnbsch, bs z 2 Bstrf, m bldgst Enst	92.29.31↔	Intrst Brchyth m Implnt v prm Str, bs z 10 Quelln
92.25.13↔	Tlrdth m Elkt, Lnbsch, mhr als 2 Bstrf, m bldgst Enst	92.29.32↔	Intrst Brchyth m Implnt v prm Str, v 10 bs 15 Quelln
92.25.14↔	Tlrdth m Elkt, Lnbsch, 3Dgpl Bstr, m bldgst Enst	92.29.33↔	Intrst Brchyth m Implnt v prm Str, v 16 bs 20 Quelln
92.25.15↔	Tlrdth m Elkt, Lnbsch, intmd Rdiioth, m bldgst Enst	92.29.34↔	Intrst Brchyth m Implnt v prm Str, v 21 bs 25 Quelln
92.25.21↔	Tlrdth m Elkt, Lnbsch, bs z 2 Bstrf, oh bldgst Enst	92.29.35↔	Intrst Brchyth m Implnt v prm Str, v 26 bs bs 30 Quelln
92.25.22↔	Tlrdth m Elkt, Lnbsch, mhr als 2 Bstrf, oh bldgst Enst	92.29.36↔	Intrst Brchyth m Implnt v prm Str, v 31 bs bs 35 Quelln
92.25.23↔	Tlrdth m Elkt, Lnbsch, 3Dgpl Bstr, oh bldgst Enst	92.29.37↔	Intrst Brchyth m Implnt v prm Str, v 36 bs bs 40 Quelln
92.25.24↔	Tlrdth m Elkt, Lnbsch, intmd Rdiioth, oh bldgst Enst	92.29.38↔	Intrst Brchyth m Implnt v prm Str, v 41 bs bs 45 Quelln
92.26.00↔	Teleradiotherapie mit anderen Partikelstrahlen, n.n.bez.	92.29.39↔	Intrst Brchyth m Implnt v prm Str, v 46 bs bs 50 Quelln
92.26.10↔	Protonentherapie, bis zu 2 Bestrf, oh bildgest Enst	92.29.3a↔	Intrst Brchyth m Implnt v prm Str, v 51 bs bs 55 Quelln
92.26.11↔	Protonentherapie, bis zu 2 Bestrf, mit bildgest Enst	92.29.3b↔	Intrst Brchyth m Implnt v prm Str, v 56 bs bs 60 Quelln
92.26.20↔	Prtntnrhpie, mhr als 2 Bstrf, oh bldgst Enst	92.29.3c↔	Intrst Brchyth m Implnt v prm Str, v 61 bs bs 65 Quelln
92.26.21↔	Prtntnrhpie, mhr als 2 Bstrf, m bldgst Enst	92.29.3d↔	Intrst Brchyth m Implnt v prm Str, v 66 bs bs 70 Quelln
92.26.99↔	Teleradiotherapie mit anderen Partikelstrahlen, sonstige	92.29.3e↔	Intrst Brchyth m Implnt v prm Str, mhr als 70 Quelln
92.27.00↔	Imp/Eins radak Elm (Brchyth m umschl Rdion), Körperb, S o nnbz	92.29.40↔	Brachytherapie mit Oberflächenapplikatoren, n.n.bez.
92.27.10↔	Imp/Eins radak Elm (Brchyth m umschl Rdion), w Geschl, nnbz	92.29.49↔	Brachytherapie mit Oberflächenapplikatoren, sonstige
92.27.11↔	Imp o Eins rdioakt Elm (Brchyth m umschl Rdion), intraut	92.29.51↔	Entf von umschl Radion o inaktiven Appl unt Anästhesie
92.27.12↔	Imp o Eins rdioakt Elm (Brchyth m umschl Rdion), intrvg	92.30.00↔	Stereotaktische Bestrahlung, einzeitig, n.n.bez.
92.27.13↔	Imp/Eins radak Elm (Brchyth m umschl Rdion), intu u intv kmb	92.30.01↔	Stereotaktische Bestrahlung, einzeitig: Zerebral, n.n.bez.
92.27.21↔	Imp o Eins rdioakt Elm (Brchyth m umschl Rdion), Körperb	92.30.02↔	Stereotaktische Bestrahlung, einzeitig: Extrazerebral, n.n.bez.
92.27.22↔	Imp/Eins radak Elm (Brchyth m umschl Rdion), intrkvtr	92.30.20↔	Stereot Bestr, einzeit: Zerebral, intmod Radioth
92.27.23↔	Imp/Eins radak Elm (Brchyth m umschl Rdion), intrlmnl	92.30.21↔	Streot Bstr, einzeit: Zrb, intmd Bgnbstr (IMAT)
92.27.30↔	Imp o Eins rdioakt Elm (Brchyth m umschl Rdion), Gf nnbz	92.30.22↔	Stereot Bestr, einzeit: Zerebral, bildgest Enst
92.27.31↔	Imp/Eins radak Elm (Brchyth m umschl Rdion), Kmrngfäss	92.30.30↔	Stereot Bestr, einzeit: Extrazer, intmod Radioth
92.27.39↔	Imp o Eins rdioakt Elm (Brchyth m umschl Rdion), S Gf	92.30.31↔	Streot Bstr, einzeit: Extrzr, intmd Bgnbstr (IMAT)
92.27.70↔	Radioaktive Moulagen, n.n.bez.	92.30.32↔	Stereot Bestr, einzeit: Extrazer, bildgest Enst
92.27.71↔	Rdioakt Moulgn: Knstr u Appl v obrfl rdioaktvn Moulgn	92.30.99↔	Stereotaktische Bestrahlung, einzeitig, sonstige
92.27.72↔	Rdioakt Moulgn: Knstr u Appl v N auf d Körperb vrw Appl	92.31.00↔	Radiochirurgie mit Photonen n.n. bez., zerebral
92.27.73↔	Radioakt Moulagen: Konstr u Appl v Augenapplikatoren	92.31.10↔	Radiochirurgie mit Photonen n.n. bez., extrazerebral
92.27.79↔	Radioaktive Moulagen, sonstige	92.32.00↔	Mehrquellige Photon-Radiochirurgie, n.n.bez.
92.28.00↔	Injektion oder Instillation von Radioisotopen, n.n.bez.	92.32.01↔	Mehrquellige Photon-Radiochirurgie: Gamma-knife
92.28.01↔	Instillation von offenen Radionukliden in Gelenke	92.33.00↔	Teilchen-Radiochirurgie, n.n.bez.
92.28.02↔	Rdiojdhth bs 1,2 GBq I131: Oh Gb v rkmb Thyreotr (rhTSH)	92.33.01↔	And Hochvstrth: Stereot Bestr, einzeit, zerebral
92.28.03↔	Rdiojdhth bs 1,2 GBq I131: M Gb v rkmb Thyreotr (rhTSH)	92.33.11↔	And Hochvstrth: Stereot Bestr, einzeit, Extrazer
92.28.04↔	Rdiojdhth üb 1,2 bs u 5 GBq I131: Oh Gb rkmb Thyreotr (rhTSH)	92.39.01↔	And Hochvstrth, Stereot Bestr, frakt,zereb, n.n.bez.
92.28.05↔	Rdiojdhth üb 1,2 bs u 5 GBq I131: M Gb rkmb Thyreotr (rhTSH)	92.39.11↔	And Hchvstrth, Streot Bstr, frkt, Extrzr, n.n.bz.
92.28.06↔	Rdiojdhth m 5 u mhr GBq I131: Oh Gb rkmb Thyreotr (rhTSH)	92.39.20↔	And Hchvstrth, Streot Bstr, frkt: zrb, intmd Rdiioth
92.28.07↔	Rdiojdhth m 5 u mhr GBq I131: M Gb rkmb Thyreotr (rhTSH)	92.39.21↔	And Hchvstrth, Streot Bstr, frkt: zrb, intmd Bgnbstr (IMAT)
92.28.11↔	Therapie mit offenen Radionukliden bei Knochenmetastasen	92.39.22↔	And Hchvstrth, Streot Bstr, frkt: zrb, bldgst Enst
92.28.12↔	Intrvnös plliativ Schmrzth m off Rdion b Knchnmtstsn	92.39.29↔	And Hochvstrth, Stereot Bestr, frakt, zerebral, So
92.28.13↔	Radiorezeptortherapie m DOTA-konjug Somatostatin-Analoga	92.39.30↔	And Hchvstrth, Streot Bstr, frkt: Extrzr, intmd Rdiioth
92.28.20↔	Radioimmuntherapie mit 90Y-Ibritumomab-Tiuxetan, parenteral	92.39.31↔	And Hchvstrth, Streot Bstr, frkt: Extrzr, intmd Bgnbstr (IMAT)
92.28.21↔	Gabe von Jod-131-MIBG (Metajodbenzylguanidin) parenteral	92.39.32↔	And Hchvstrth, Streot Bstr, frkt: Extrzr, bldgst Enst
92.28.31↔	Sel Intravask Radiochemoembolisation m I131Lipiodol	92.39.39↔	And Hochvstrth, Stereot Bestr, frakt, Extrazer, So
92.28.32↔	SIRT d Emb v Yttrium90mrkiertn Mkrsphäm	92.41↔	Intraoperative Strahlentherapie mit Elektronen
92.28.33↔	Endovaskuläre Brachytherapie mit Rhenium-188		

Prozedur 901-3

01.12.00↔	Offene Biopsie an den Hirnhäuten, n.n.bez.	01.18.21↔	Stereotaktische offene Biopsie an intrakraniellm Blutgefäss
01.12.10↔	Stereotaktische offene Biopsie an den Hirnhäuten	01.18.29↔	Offene Biopsie an intrakraniellm Blutgefäss, sonstige
01.12.99↔	Offene Biopsie an den Hirnhäuten, sonstige	01.31.00↔	Inzision an den Hirnhäuten, n.n.bez.
01.13.00↔	Geschlossene [perkutane] [Nadel-] Biopsie am Gehirn, n.n.bez.	01.31.10↔	Inzis an D Hirnh zur Entl e subduralen Hämat (Hygroms)
01.13.10↔	Stereotaktische geschl [Perkut] [Nad] Biops a Hirn	01.31.11↔	Inzision an D Hirnhäuten zur Entl e subduralen Empyems
01.13.99↔	Geschlossene [perkutane] [Nadel-] Biopsie am Gehirn, sonstige	01.31.20↔	Inzs an D Hrnh z Drain v sbd u sbchnoidlr Flüssgk
01.14.00↔	Offene Biopsie am Gehirn, n.n.bez.	01.31.99↔	Inzision an den Hirnhäuten, sonstige
01.14.10↔	Stereotaktische offene Biopsie am Gehirn	02.41.00↔	Spülung und Exploration eines Ventrikelshunts, n.n.bez.
01.14.99↔	Offene Biopsie am Gehirn, sonstige	02.41.10↔	Spülung und Exploration eines Ventrikelshunts, zentraler Teil
01.15↔	Biopsie am Schädel	02.41.20↔	Spülung und Exploration eines Ventrikelshunts, peripherer Teil
01.18.20↔	Offene Biopsie an intrakraniellm Blutgefäss	02.41.99↔	Spülung und Exploration eines Ventrikelshunts, sonstige

02.42.00↔	Ersetzen eines Ventrikelshunts, n.n.bez.	03.93.00↔	Implnt o Erstz d Elkrd(n) e spn Neurstm, n.n.bz.
02.42.10↔	Ersetzen eines Ventrikelshunts, zentraler Teil	03.93.10↔	Implnt,Erstz d Elkrd tmp epd Neurstm,Enzlsys,Tstsm
02.42.20↔	Ersetzen eines Ventrikelshunts, peripherer Teil	03.93.11↔	Implnt,Erstz d Elkrd tmp epd Neurstm,Mhrlsys,Tstsm
02.42.99↔	Ersetzen eines Ventrikelshunts, sonstige	03.93.20↔	Imp,Ers d Elkrd prmn epd Neurstm,Enzlsys,Dst,Prk
03.01.00↔	Entfernen eines Fremdkörpers vom Spinalkanal, n.n.bez.	03.93.21↔	Imp,Ers d Elkrd prmn epd Neurstm,Mhrlsys,Dst,Prk
03.01.10↔	Entfernen eines Fremdkörpers vom Spinalkanal, epidural	03.93.22↔	Imp,Ers d Elkrd prmn epd Neurstm,Enzlsys,Dst,offn chr
03.01.99↔	Entfernen eines Fremdkörpers vom Spinalkanal, sonstige	03.93.23↔	Imp,Ers d Elkrd prmn epd Neurstm,Mhrlsys,Dst,offn chr
03.02↔	Relaminektomie	03.93.30↔	Implant o Ersetz e subd Elektrode zur Vorderwstim
03.09.00↔	Sonst Exploration und Dekompression am Spinalkanal, n.n.b	03.93.99↔	Implant o Ersetz d Elektrode(n) e spin Neurostim, So
03.09.10↔	Zugang zur Halswirbelsäule, n.n.bez.	03.97↔	Revision eines Shunts an den Rückenmarkshäuten
03.09.11↔	Zugang zur Halswirbelsäule, ventral, 1 Segment	03.98↔	Entfernen eines Shunts von den Rückenmarkshäuten
03.09.12↔	Zugang zur Halswirbelsäule, ventral, 2 Segmente	03.99.00↔	So Op an Rm und Strukturen d Spinalkanals, n.n.bez.
03.09.13↔	Zugang zur Halswirbelsäule, ventral, 3 und mehr Segmente	03.99.10↔	Op an intraspinalen Blgef (z.B. Ligat, Destr, Res)
03.09.14↔	Zugang zur Hws (d Laminot o Hemilekt), dors, 1 Segment	03.99.19↔	Sonstige Operationen an intraspinalen Blutgefässen
03.09.15↔	Zugang zur Hws (d Laminot o Hemilekt), dors, 2 Seg	03.99.20↔	Op a spin Liqsys, Anl e subkut Reserv a spin Liqsys
03.09.16↔	Zug z Hws (d Laminot o Hemilekt), dors, 3 u mehr Seg	03.99.21↔	Op a spin Lqsys,Rv sbkt Rsrv,Kth o Medp z intrth u epd Infs
03.09.17↔	Zugang zum kraniozervikalem Uebergang	03.99.22↔	Op a spin Liqsys, Entf e subkut Reserv a spin Liqsys
03.09.19↔	Zugang zur Halswirbelsäule, sonstige	03.99.29↔	Sonstige Operationen am spinalen Liquorsystem
03.09.20↔	Zugang zur Brustwirbelsäule, n.n.bez.	03.99.30↔	Rv (h Erstz) d Elkrd(n) e epd Neurstm, Stbl, Enzlsys
03.09.21↔	Zugang zur Brustwirbelsäule, ventral, 1 Segment	03.99.31↔	Rv (h Erstz) d Elkrd(n) e epd Neurstm, Stbl, Mhrlsys
03.09.22↔	Zugang zur Brustwirbelsäule, ventral, 2 Segmente	03.99.32↔	Rv(h Erstz)d Elkrd(n)e epd Neurstm,Ptlnl,Enzlsys
03.09.23↔	Zugang zur Brustwirbelsäule, ventral, 3 und mehr Segmente	03.99.33↔	Rv (h Erstz) d Elkrd(n) e epd Neurstm, Ptlnl, Mhrlsys
03.09.24↔	Zugang zur Bws (d Laminot o Hemilekt), dors, 1 Segment	03.99.40↔	Rev (oh Ersetz) e Kath zur intrath u epiduralen Infus
03.09.25↔	Zugang zur Bws (d Laminot o Hemilekt), dors, 2 Seg	03.99.99↔	So Op an Rm und Strukturen d Spinalkanals, So
03.09.26↔	Zug z Bws (d Laminot o Hemilekt), dors, 3 u mehr Seg	04.02↔	Durchtrennung des N. trigeminus
03.09.29↔	Zugang zur Brustwirbelsäule, sonstige	04.05.00↔	Exzision (und Destruktion) des Ganglion Gasseri, n.n.bez.
03.09.30↔	Zugang zur Lendenwirbelsäule, n.n.bez.	04.05.10↔	Exzision des Ganglion Gasseri
03.09.31↔	Zugang zur Lendenwirbelsäule, ventral, 1 Segment	04.05.20↔	Destruktion des Ganglion Gasseri
03.09.32↔	Zugang zur Lendenwirbelsäule, ventral, 2 Segmente	04.05.99↔	Exzision (und Destruktion) des Ganglion Gasseri, sonstige
03.09.33↔	Zugang zur Lendenwirbelsäule, ventral, 3 und mehr Segmente	33.34.00↔	Thorakoplastik, n.n.bez.
03.09.34↔	Zg z Lndwrbs (d Lmnt o Flvktmie), dors, 1 Sgm	33.34.10↔	Thorakoplastik, partiell
03.09.35↔	Zug z Lendwrbs (d Laminot o Flavektomie), dors, 2 Seg	33.34.20↔	Thorakoplastik, komplett
03.09.36↔	Zg z Lndwrbs (d Lmnt o Flvktmie), dors, 3 u mhr Sg	33.34.99↔	Thorakoplastik, sonstige
03.09.37↔	Zug z Lendwrbs, Zug zu Os sacrum u zu Os coccygis	56.92↔	Implantation eines elektronischen Ureterstimulators
03.09.39↔	Zugang zur Lendenwirbelsäule, sonstige	56.93↔	Ersetzen eines elektronischen Ureterstimulators
03.09.40↔	Inzis d Spinalkanals, Rm und Rmhät, n.n.bez.	56.94↔	Entfernen eines elektronischen Ureterstimulators
03.09.41↔	Inzision d Spinalkanals zur Drain epid Flüssigkeit	57.96↔	Implantation eines elektronischen Blasenstimulators
03.09.43↔	Inzis von Rm und Rückenmh zur Drain von subd Flüssigk	57.97↔	Ersetzen eines elektronischen Blasenstimulators
03.09.44↔	Inzis von Rm und Rückenmh zur Drain e intramedlläre Hämat	57.98↔	Entfernen eines elektronischen Blasenstimulators
03.09.45↔	Inzis v Rm u Rückenmh z Drain e intramedlläre Abszsss	77.69.10↔	Lok Resektion von Knochläs o Gew an Phalangen d Hand
03.09.49↔	Inzis d Spinalkanals, Rm und Rmhät, sonstige	77.69.11↔	Lok Resektion von Knochenläsion o -gewebe an Wirbelkörpern
03.09.91↔	Sonstige Dekompression des Spinalkanals	77.69.12↔	Lokale Resektion von Knochenläsion oder -gewebe am Becken
03.09.99↔	Sonst Exploration und Dekompression am Spinalkanal, so	77.69.13↔	Lok Resektion von Knochläs o Gew an Phal d Fusses
03.1↔	Durchtrennung einer intraspinalen Nervenwurzel	77.69.20↔	Debridement an Phalangen der Hand
03.21↔	Perkutane Chordotomie	77.69.21↔	Debridement an der Wirbelsäule
03.29↔	Sonstige Chordotomie	77.69.22↔	Debridement am Becken
03.4x.00↔	Exz o Destr e Läs an Rm o Rückenmarkshäuten, n.n.bez.	77.69.23↔	Debridement an Phalangen des Fusses
03.4x.10↔	Exz o Destr von Tumor an Rückenmark (intramedullär)	77.89.10↔	Sonstige partielle Knochenresektion an Phalangen der Hand
03.4x.11↔	Exz o Destr von Tumor an Rückenmarkshäuten und Kn	77.89.20↔	Sonstige partielle Knochenresektion an e Wirbel, Densresektion
03.4x.12↔	Exz o Destr v Tumor an intraspinalen Nervwurz u Ggl	77.89.21↔	Sonstige partielle Knochenresektion an einem Wirbel, Corpus
03.4x.19↔	Exz o Destr von Tumor an Rm o Rmhät, sonstige	77.89.22↔	Sonstige Part Knochenresektion an e Wirbel, sonstige Teile
03.4x.20↔	Exz o Destr e sonstigen Läs an Rm (intramedullär)	77.89.30↔	Sonstige partielle Knochenresektion am Becken
03.4x.21↔	Exz oder Destr e sonstigen Läsion an Rückenmarkshäuten	77.89.40↔	Sonstige partielle Knochenresektion an Phalangen des Fusses
03.4x.22↔	Exz o Dstr e snst Läs an intrspnl Nrwrz u Ggl	77.99.10↔	Totale Knochenresektionen an Phalangen der Hand
03.4x.29↔	Exz o Destr e sonstigen Läs an Rm o Rmhät, sonstige	77.99.20↔	Totale Resektion eines Wirbelkörpers
03.4x.99↔	Exz o Destr e Läs an Rm o Rückenmarkshäuten, sonstige	77.99.30↔	Totale Knochenresektionen am Becken
03.51↔	Plastische Rekonstruktion an einer spinalen Meningozele	77.99.40↔	Totale Knochenresektionen an Phalangen des Fusses
03.52↔	Plastische Rekonstruktion an einer spinalen Myelomeningozele	78.49.20↔	Wirbelkörperersatz (z.B. bei Kyphose), n.n.bez.
03.53.11↔	Geschl Reposition e Wirbelfraktur mit externer Fix	78.49.21↔	Wirbelkers d Implant (z.B. b Kyphose): 1 Wirbelk
03.53.20↔	Offene Reposition einer Wirbelfraktur	78.49.22↔	Wirbelkers d Implant (z.B. b Kyphose): 2 Wirbelk
03.59.00↔	So Plast Reko und Op an Strukt d Spinalkan, n.n.bez.	78.49.23↔	Wirbelkers d Implant (z.B. b Kyphose): 3 Wirbelk
03.59.10↔	S Plast Rk u Op an Strkt d Spnlkn, Vrschl e Diastmtmylie	78.49.24↔	Wirbelkers d Implant (z.B. b Kyphose): 4 Wirbelk
03.59.11↔	S Plast Rk u Op an Strkt d Spnlkn, Drchtr e Flm trnml	78.49.25↔	Wrbklrs d Implnt (z.B. b Kyphs): 5 o mhr Wrbkl
03.59.12↔	S Plast Rk u Op an Strkt d Spnlkn, Vrschl e spn Fstl	78.49.26↔	Wirbelkers d So Mat (z.B. b Kyphose), 1 Wirbelk
03.59.13↔	S Plast Rk u Op an Strkt d Spnlkn, Spnl Drpl	78.49.27↔	Wirbelkers d So Mat (z.B. b Kyphose), 2 Wirbelk
03.59.99↔	So Plast Reko und Op an Strukturen d Spinalkanals, So	78.49.28↔	Wirbelkers d So Mat (z.B. b Kyphose), 3 Wirbelk
03.6↔	Lösung von Adhäsionen an Rückenmark und Nervenwurzeln	78.49.29↔	Wirbelkörperersatz (z.B. bei Kyphose), sonstige
03.71↔	Subarachnoido-peritonealer Shunt am Spinalkanal	78.49.2a↔	Wirbelkers d So Mat (z.B. b Kyphose), 4 o mehr Wirbelk
03.72↔	Subarachnoido-ureteraler Shunt am Spinalkanal	78.49.31↔	Kompl Reko d Ws (z.B. b Kyphose) d vord Abstützspan
03.79↔	Sonstiger Shunt am Spinalkanal	78.49.32↔	Kmpl Rk d Ws (zB b Kyphs) d Kyphktmie (zB n LndsthSlzr)

78.49.33↔	Kmpl Rk d Ws (z.B. b Kyphs) d Drs Krr oh vntrls Rleas	80.59.21↔	Sonstige Diskdestr, Reop m Radikulolyse b Rezidiv
78.49.34↔	Kmpl Rk d Ws (z.B. b Kyphs) d Drs Krr m vntr Rleas	80.59.30↔	Sonstige Diskusdestruktion, Dekompression mit Nucleoplastik
78.49.35↔	Kompl Reko d Ws (z.B. b Kyphose) d dorsoventrale Korr	80.59.40↔	S Dskdstr, Mnmlnvs Thrmmdltion d Bndscheib
78.49.36↔	Knt u plysgmntl Drs Lrdspnd (DLS) n Zielk (zB b Kyphs)	80.59.50↔	S Dskdstr, Dsksrknstrktion m zilbsiertn Bndscheibnrstz
78.49.37↔	Klt u trdklr Sbtkrnstm (zB n Tsn o HsYL) (zB b Kyphs)	80.59.99↔	Sonstige Diskusdestruktion, sonstige
78.49.38↔	Klt u mnsgmtl zvkthrk Ldsp zB n Msn, Ut o Sns zB b Kyphs	81.00↔	Spondylodese, n.n.bez.
78.49.40↔	Kpl Rk d Ws d Wt Ep mt K a FGsLg [Sp My A (SMA)St], 1 KI	81.01↔	Spondylodese an Atlas-Axis
78.49.41↔	Kpl Rk d Ws d Wt Ep mt K a FGsLg [Sp My A (SMA)St], 2 K	81.02↔	Sonstige zervikale Spondylodese mit ventralem Zugang
78.49.42↔	Kpl Rk d Ws d Wt Ep mt K a FGsLg [Sp My A (SMA)St], 3 K	81.03↔	Sonstige zervikale Spondylodese mit dorsalem Zugang
78.49.43↔	Kpl Rk d Ws d Wt Ep mt K a FGsLg [Sp My A (SMA)St], 4 K	81.04↔	Dorsale und dorsolumbale Spondylodese, ventraler Zugang
78.49.44↔	Kpl Rk d Ws d Wt Ep mt K a FGsLg [Sp My A (SMA)St], 5 K	81.05↔	Dorsale und dorsolumbale Spondylodese, dorsaler Zugang
78.49.45↔	Kpl Rk d Ws d Wt Ep mt K a FGsLg [Sp My A (SMA)St], 6 K	81.06↔	Lumbale und lumbosakrale Spondylodese, ventraler Zugang
78.49.46↔	Kpl Rk d Ws d Wt Ep mt K a FGsLg [Sp My A (SMA)St], 7 K	81.07↔	Lumbale und lumbosakrale Spondylod, intratransverser Zugang
78.49.47↔	Kpl Rk d Ws d Wt Ep mt K a FGsLg [Sp My A (SMA)St], 8 K	81.08↔	Lumbale und lumbosakrale Spondylodese, dorsaler Zugang
78.49.48↔	Kpl Rk d Ws d Wt Ep mt K a FGsLg [Sp My A (SMA)St], 9 K	81.30↔	Reoperation einer Spondylodese, n.n.bez.
78.49.4a↔	Kpl Rk d Ws d Wt Ep mt K a FGsLg [Sp My A (SMA)St], 10 K	81.31↔	Reoperation einer Spondylodese an Atlas-Axis
78.49.4b↔	Kpl Rk d Ws d Wt Ep mt K a FGsLg [Sp My A (SMA)St], 11 K	81.32↔	Reop e sonst zervikalen Spondylodes m ventralem Zugang
78.49.4c↔	Kpl Rk d Ws d Wt Ep mt K a FGsLg [Sp My A (SMA)St], 12 K	81.33↔	Reop e sonstigen zervikalen Spondylodese m dors Zugang
78.49.4d↔	Kl Rk d Ws d W Ep m K a FGLg [Sp M A (SMA)St], 13 u mr K	81.34↔	Reop e dors u dorsolumb Spondylodes, ventraler Zugang
78.49.4e↔	Kmpl Rk d Ws (z.B. b Skl) d drsvntrl Epphysd	81.35↔	Reop e dors und dorsolumb Spondylodese, dors Zugang
78.49.4f↔	Kmpl Rk d Ws (z.B. b Skl) d untrl Epphysd m drs Wrblfs	81.36↔	Reop e lumb u lumbosakr Spondylodes, ventraler Zugang
78.49.4g↔	Kmpl Rk d Ws (z.B. b Skl) d bltrl Epphysd m drs Wrblfs	81.37↔	Reop e lmb u lmbskr Spndylods, intrtrnsvrs Zg
78.49.50↔	Drs o vnt instrmnt Krrktrspndyl (z.B. b Skl), n.n.bz.	81.38↔	Reop e lumb und lumbosakr Spondylodese, dors Zugang
78.49.51↔	Drs istmt Krspdy (zB b Skl), N prmstb, 3-6 Sg	81.39↔	Reoperation einer Spondylodese, n.a.klass.
78.49.52↔	Drs istmt Krspdy (zB b Skl), N prmstb, 7-10 Sg	81.62.00↔	Spondylodes o Reop e Spondylodes v 23 Wirb, n.n.bez.
78.49.53↔	Drs instrmnt Krspdy (zB b Skl), N prmstb, 11 o mr Sg	81.62.10↔	Spondylodese von 2 Wirbeln, dorsal
78.49.54↔	Drs istmt Krspdy (zB b Skl), prmstb, 3-6 Sg	81.62.11↔	Spondylodes v 2 Wirbeln, dors u vent komb, interkorp
78.49.55↔	Drs istmt Krspdy (zB b Skl), prmstb, 7-10 Sg	81.62.12↔	Spondylodese von 2 Wirbeln, ventral, interkorporell
78.49.56↔	Drs istmt Krspdy (zB b Skl), prmstb, 11 o mr Sg	81.62.13↔	Spondylodese von 2 Wirbeln, dorsal, dynamisch
78.49.57↔	Vnt istmt Krspdy (zB b Skl), N prmstb, 3-6 Sg	81.62.20↔	Spondylodese von 3 Wirbeln, dorsal
78.49.58↔	Vnt istmt Krspdy (zB b Skl), N prmstb, 7-10 Sg	81.62.21↔	Spondylodes v 3 Wirbeln, dors u vent komb, interkorp
78.49.59↔	Drs o vnt instrmnt Krrktrspndyl (z.B. b Skl), S	81.62.22↔	Spondylodese von 3 Wirbeln, ventral, interkorporell
78.49.5a↔	Vnt instrmnt Krspdy (zB b Skl), N prmstb, 11 o mr Sg	81.62.23↔	Spondylodese von 3 Wirbeln, dorsal, dynamisch
78.49.5b↔	Vnt istmt Krspdy (zB b Skl), prmstb, 3-6 Sg	81.62.99↔	Spondylodese o Reop e Spondylodese von 23 Wirbeln, So
78.49.5c↔	Vnt istmt Krspdy (zB b Skl), prmstb, 7-10 Sg	81.63.00↔	Spondylodes o Reop e Spondylodes v 48 Wirb, n.n.bez.
78.49.5d↔	Vnt istmt Krspdy (zB b Skl), prmstb, 11 o mr Sg	81.63.10↔	Spondylodese von 4 - 6 Wirbeln, dorsal
78.49.60↔	Drs u vnt kmb istmt Krspdy (zB b Skl), nnbz	81.63.11↔	Spondylodes v 4 6 Wirb, dors u vent komb, interkorp
78.49.61↔	Drs u vnt kb istmt Krrktrspndyl (zB b Skl) N prmst, 3-6 Sg	81.63.12↔	Spondylodese von 4 - 6 Wirbeln, ventral, interkorporell
78.49.62↔	Drs u vnt kb istmt Krrktrspndyl (zB b Skl) N prmst, 7-10 Sg	81.63.13↔	Spondylodese von 4 - 6 Wirbeln, dorsal, dynamisch
78.49.63↔	Drs u vnt kb istmt Krspdy (zB b Skl) N prmst, 11 o mr Sg	81.63.20↔	Spondylodese von 7 - 8 Wirbeln, dorsal
78.49.64↔	Drs u vnt kb istmt Krspdy (zB b Skl), prmstb, 3-6 Sg	81.63.21↔	Spondylodes v 7 8 Wirb, dors u vent komb, interkorp
78.49.65↔	Drs u vnt kb istmt Krspdy (zB b Skl), prmstb, 7-10 Sg	81.63.22↔	Spondylodese von 7 - 8 Wirbeln, ventral, interkorporell
78.49.66↔	Drs u vnt kb istmt Krspdy (zB b Skl), prmstb, 11 o mr Sg	81.63.23↔	Spondylodese von 7 - 8 Wirbeln, dorsal, dynamisch
78.49.69↔	Drs u vnt kmb instrmnt Krrktrspndyl (z.B. b Skl), S	81.63.99↔	Spondylodese o Reop e Spondylodese von 48 Wirbeln, So
78.49.70↔	Komplexe Rekonstruktion der Wirbelsäule, n.n.bez.	81.64.00↔	Spndylods o Reop e Spndylods v 9 o mhr Wrbl, n.n.bz.
78.49.71↔	Kmpl Rk d Ws (zB b Skl) d sbkt Hrrngtnistmtion (b Knd)	81.64.10↔	Spondylodes von 9 oder mehr Wirbeln, dorsal
78.49.79↔	Komplexe Rekonstruktion der Wirbelsäule, sonstige	81.64.11↔	Spndylods v 9 o mhr Wrbl, drs u vnt kmb, intrkrprl
78.50.00↔	Inn Knochfix oh Rep d Fx, oh Ang d Lok, n.n.bez.	81.64.99↔	Spondylodes o Reop e Spondylodes v 9 o mehr Wirb, So
78.50.11↔	Knochenfixation an der Wirbelsäule	81.65.00↔	Vertebroplastik, n.n.bez.
78.50.30↔	Osteosyntheseverfahren an der Wirbelsäule, n.n.bez.	81.65.10↔	Vertebroplastik, 1 Wirbelkörper
78.50.31↔	Osteosynthese durch Schrauben an der Wirbelsäule	81.65.11↔	Vertebroplastik, 2 Wirbelkörper
78.50.32↔	Osteosynthese durch Drahtcerclage an der Wirbelsäule	81.65.12↔	Vertebroplastik, 3 Wirbelkörper
78.50.33↔	Osteosynthese durch Klammersystem an der Wirbelsäule	81.65.13↔	Vertebroplastik, 4 und mehr Wirbelkörper
78.50.34↔	Osteosynthese durch Hakenplatten an der Wirbelsäule	81.65.99↔	Vertebroplastik, sonstige
78.50.35↔	Osteosynthese durch Schrauben-Stabsystem an der Wirbelsäule	81.66.00↔	Kyphoplastik, n.n.bez.
78.50.36↔	Osteosyn d ventrales SchraubenPlattensystem an d Ws	81.66.10↔	Kyphoplastik, 1 Wirbelkörper
78.50.37↔	Osteosyn d dorsales SchraubenPlattensystem an d Ws	81.66.11↔	Kyphoplastik, 2 Wirbelkörper
78.50.39↔	Osteosyntheseverfahren an der Wirbelsäule, sonstige	81.66.12↔	Kyphoplastik, 3 Wirbelkörper
78.50.99↔	Inn Knochfix oh Rep d Fx, oh Ang d Lok, sonstige	81.66.13↔	Kyphoplastik, 4 und mehr Wirbelkörper
80.50↔	Exzision oder Destr e Disc intervertebralis, n.n.bez.	81.66.99↔	Kyphoplastik, sonstige
80.51.00↔	Exzision eines Discus intervertebralis, n.n.bez.	84.51.00↔	Einsetzen von interkorporellen Implantaten, n.n.bez.
80.51.10↔	Exzision eines Discus intervertebralis, offen chirurgisch	84.51.10↔	Einsetzen von interkorporellen Cages, 1 Segment
80.51.11↔	Exzision zweier Disci intervertebrales, offen chirurgisch	84.51.11↔	Einsetzen von interkorporellen Cages, 2 Segmente
80.51.12↔	Exz dreier o mehr Disci intervertebrales, offen chir	84.51.12↔	Einsetzen von interkorporellen Cages, 3 Segmente
80.51.20↔	Exzision eines Discus intervertebralis, perkutan mit Endoskopie	84.51.13↔	Einsetzen von interkorporellen Cages, 4 oder mehr Segmente
80.51.99↔	Exzision eines Discus intervertebralis, sonstige	84.51.99↔	Einsetzen von interkorporellen Implantaten, sonstige
80.52↔	Intervertebrale Chemonukleolyse	84.60↔	Einsetzen von Diskusprothese, nicht näher bezeichnet
80.59.00↔	Sonstige Diskusdestruktion, n.n.bez.	84.61↔	Einsetzen von partieller Diskusprothese, zervikal
80.59.10↔	Sonstige Diskusdestruktion, Entfernung eines freien Sequesters	84.62↔	Einsetzen von totaler Diskusprothese, zervikal
80.59.20↔	Sonstige Diskusdestruktion, Reoperation bei Rezidiv	84.63↔	Einsetzen von Diskusprothese, thorakal

84.64↔	Einsetzen von partieller Diskusprothese, lumbosakral	86.94.21↔	Erstz v Plsgnrt e epd Neurstm, Enzlsys, N wiedrauf
84.65↔	Einsetzen von totaler Diskusprothese, lumbosakral	86.94.22↔	Erstz v Plsgnrt e prph Neurstm, Enzlsys, N wiedrauf
84.66.00↔	Rev o Ersetz von künstl Diskproth, zervikal, n.n.bez.	86.94.99↔	Eins o Ers v Plsgnrt e Neurstm, Mhrlsys, N spzf ob auflb, S
84.66.10↔	Ersetzen von künstlicher Diskusprothese, zervikal	86.95.00↔	Erstz v Plsgnrt e Neurstm, Mhrlsys, N spzf ob auflb, nmbz
84.66.20↔	Revision von künstlicher Diskusprothese, zervikal	86.95.10↔	Enstz v Plsgnrt e intrkr Neurstm, Mhrlsys, N wiedrauf
84.66.99↔	Rev o Ersetz von künstl Diskproth, zervikal, sonstige	86.95.11↔	Enstz v Plsgnrt e epd Neurstm, Mhrlsys, N wiedrauf
84.67↔	Revision oder Ersetzen von künstlicher Diskusprothese, thorakal	86.95.12↔	Enstz v Plsgnrt e prph Neurstm, Mhrlsys, N wiedrauf
84.68.00↔	Rev o Ersetz von künstl Diskproth, lumbosakr, n.n.bez.	86.95.20↔	Erstz v Plsgnrt e intrkr Neurstm, Mhrlsys, N wiedrauf
84.68.10↔	Ersetzen von künstlicher Diskusprothese, lumbosakral	86.95.21↔	Erstz v Plsgnrt e epd Neurstm, Mhrlsys, N wiedrauf
84.68.20↔	Revision von künstlicher Diskusprothese, lumbosakral	86.95.22↔	Erstz v Plsgnrt e prph Neurstm, Mhrlsys, N wiedrauf
84.68.99↔	Rev o Ersetz von künstl Diskproth, lumbosakr, sonstige	86.95.99↔	Eins o Ers v Plsgnrt e Neurstm, Mhrlsys, N spzf ob auflb, S
84.69.00↔	Revision oder Ersetzen von künstlicher Diskusprothese, n.n.bez.	86.96.00↔	Enstz o Erstz v snst Plsgnrt e Neurstm, n.n.bz.
84.69.10↔	Ersetzen von künstlicher Diskusprothese	86.96.10↔	Einsetz von Pulsgenerator zur Vorderwurzelstimulation
84.69.20↔	Revision von künstlicher Diskusprothese	86.96.11↔	Einsetzen von Pulsgenerator zur Vagusnervstimulation
84.69.99↔	Revision o Ersetzen von künstlicher Diskusprothese, sonst	86.96.20↔	Ersetzen von Pulsgenerator zur Vorderwurzelstimulation
84.81.00↔	Revision von interspinösen Implantaten, n.n.bez.	86.96.21↔	Ersetzen von Pulsgenerator zur Vagusnervstimulation
84.81.20↔	Revision von interspinösen Implantaten	86.96.99↔	Einsetz o Ersetz von sonst Pulsgenerat e Neurostim, So
84.81.99↔	Revision von interspinösen Implantaten, sonstige	86.97↔	Enstz o Erstz v auflb Plsgnrt e Neurstm, Enzlsys
84.82↔	Enstz o Erstz v Vrrcht(n) z dyn Stb m Pdklschr	86.98.00↔	Eins o Erstz v auflb Plsgnrt e Neurstm, Mhrlsys, nmbz
84.83↔	Rev von Vorrichtung(en) zur dyn Stab m Pedikelschr	86.98.10↔	Enstz v auflb Plsgnrt e intrkr Neurstm, Mhrlsys
84.84↔	Einsetzen oder Ersetzen von Facetten-gelenksprothesen	86.98.11↔	Enstz v auflb Plsgnrt e epd Neurstm, Mhrlsys
84.85↔	Revision von Facettengelenksprothesen	86.98.12↔	Enstz v auflb Plsgnrt e prph Neurstm, Mhrlsys
86.94.00↔	Eins o Ers v Plsgnrt e Neurstm, Enzlsys, N spzf ob auflb, nmbz	86.98.20↔	Erstz v auflb Plsgnrt e intrkr Neurstm, Mhrlsys
86.94.10↔	Enstz v Plsgnrt e intrkr Neurstm, Enzlsys, N wiedrauf	86.98.21↔	Ersetz v auflb Pulsgenerat e epid Neurostim, Mehrelsys
86.94.11↔	Enstz v Plsgnrt e epd Neurstm, Enzlsys, N wiedrauf	86.98.22↔	Erstz v auflb Plsgnrt e prph Neurstm, Mhrlsys
86.94.12↔	Enstz v Plsgnrt e prph Neurstm, Enzlsys, N wiedrauf	86.98.99↔	Enstz o Erstz v auflb Plsgnrt e Neurstm, Mhrlsys, S
86.94.20↔	Erstz v Plsgnrt e intrkr Neurstm, Enzlsys, N wiedrauf		

ADRG 902

Nicht ausgedehnte OR-Prozedur ohne Bezug zur Hauptdiagnose

Prozedur in Tabelle 902-1

DRG 902Z

Nicht ausgedehnte OR-Prozedur ohne Bezug zur Hauptdiagnose

Prozedur 902-1

04.06.00↔	Sonstige Exz von kran oder peripheren Ggl, n.n.bez.	04.49.00↔	So Dekompr o Lös v Adhäs an periph N o Gangl, n.n.bez.
04.06.10↔	Exzision von intrakraniellen Ganglien	04.49.10↔	Sonstige Dekompr oder Lös von Adhäs a Plexus brachia
04.06.20↔	Exzision von sonstigen peripheren Ganglien	04.49.11↔	Sonstige Dekompr oder Lös von Adhäs an Nn d Schulter
04.06.99↔	Sonstige Exz von kran oder peripheren Ggl, sonstige	04.49.12↔	Sonstige Dekompr oder Lös von Adhäs an Nerven d Armes
04.07.00↔	Sonstige Exz o Avuls von kran o periph Nn, n.n.bez.	04.49.13↔	Sonstige Dekompr oder Lös von Adhäs an Nerven d Hand
04.07.10↔	Exzision eines Nerven zur Transplantation	04.49.14↔	S Dkmp r o Lös v Adhäs a Plxs Imbsc, Leist u Bcknb
04.07.11↔	Entfernung eines Nerventransplantates	04.49.15↔	Sonstige Dekompr oder Lös von Adhäs an Nn d Beines
04.07.20↔	Sonstige Exzision oder Avulsion von intrakraniellen Nerven	04.49.16↔	Sonstige Dekompr oder Lös von Adhäs an Nerven d Fusses
04.07.30↔	Sonstige Exzision oder Avulsion von extrakraniellen Hirnnerven	04.49.99↔	S Dkmp r o Lös v Adhäs an snst prph Nn o Gngl, S
04.07.40↔	Sonstige Exzision oder Avulsion des Plexus brachialis	04.93.00↔	Entf d Elektrod(n) e peripheren Neurostim, n.n.bez.
04.07.41↔	Sonstige Exzision oder Avulsion von Nerven der Schulter	04.93.10↔	Entf d Elktrod(n) e prph Neurstm, Stbl, Enzlsys
04.07.42↔	Sonstige Exz oder Avuls von Nerven d Armes und d Hand	04.93.11↔	Entf d Elktrod(n) e prph Neurstm, Stbl, Mhrlsys
04.07.43↔	So Exz o Avuls von Nn d Rumpfes und d unteren Extrem	04.93.20↔	Entf d Elktrod(n) e prph Neurstm, Plttnl, Enzlsys
04.07.99↔	Sonstige Exz o Avuls von kran o periph Nn, sonstige	04.93.21↔	Entf d Elktrod(n) e prph Neurstm, Plttnl, Mhrlsys
04.08.00↔	Optikuscheidenfensterung, n.n.bez.	04.93.40↔	Entfernen einer Vagusnerv-elektrode
04.08.10↔	Sonstige Operationen am N. opticus	04.93.99↔	Entf d Elektrod(n) e peripheren Neurostim, sonstige
04.08.99↔	Optikuscheidenfensterung, sonstige	05.89↔	Sonstige Operation an sympathischem Nerv oder Ganglion
04.2x.00↔	Destr von kran und peripheren Nerven und Ggl, n.n.bez.	05.9↔	Sonstige Operationen am Nervensystem
04.2x.10↔	Destruktion von intrakraniellen Hirnnerven und Ganglien	08.11.00↔	Biopsie am Augenlid, n.n.bez.
04.2x.20↔	Destruktion von extrakraniellen Hirnnerven	08.11.20↔	Offene Biopsie am Augenlid
04.2x.30↔	Destruktion des Plexus brachialis	08.11.99↔	Biopsie am Augenlid, sonstige
04.2x.31↔	Destruktion von Nerven der Schulter	08.21↔	Exzision eines Chalazions
04.2x.32↔	Destruktion von Nerven des Armes und der Hand	08.33↔	Bhb e Blphpts d Rs o Vrlg d M. lvt plp o sein Apneur
04.2x.33↔	Destruktion von Nerven des Rumpfes und Plexus lumbosacralis	08.38↔	Korrektur einer Lidretraktion
04.2x.34↔	Destruktion von Nerven des Beines und des Fusses	08.49.00↔	Sonstiger Eingr zur Korr e Entrop o Ektrop, n.n.bez.
04.2x.39↔	Destruktion von sonstigen peripheren Nerven oder Ganglien	08.49.10↔	S Engr z Krr e Entrop o Ektrop, Op an D Ldrtrktrn
04.2x.99↔	Destr von kran und peripheren Nerven und Ggl, sonstige	08.49.11↔	So Eingr zur Korr e Entrop o Ektrop, Rep e Lidlamelle
04.43.00↔	Entlastung am Karpaltunnel, n.n.bez.	08.49.99↔	Sonstiger Eingr zur Korr e Entrop o Ektrop, sonstige
04.43.10↔	Entlastung am Karpaltunnel, endoskopisch	08.52↔	Blepharorrhaphie
04.43.99↔	Entlastung am Karpaltunnel, sonstige	08.70↔	Plastische Rekonstruktion des Augenlids, n.n.bez.
04.44↔	Entlastung am Tarsaltunnel	08.71↔	D Lidrand umfassende Plast Reko d Lids, Part Tiefe

08.72↔	Sonstige plastische Rekonstruktion d Lids, Part Tiefe	21.31.10↔	Lokale Exzision einer endonasalen Läsion, Zugang endonasal
08.73.00↔	D Ldrnd umfss Plst Rk d Lds, vll Tief, n.n.bz.	21.31.12↔	Destruktion einer endonasalen Läsion
08.73.10↔	Verschiebeplastik der Lidkante	21.32.10↔	Exz und Lok Destr e and Läs an d Nas, nicht hist kontr
08.73.99↔	D Lidrand umfassende Plast Reko d Lids, volle Tief, So	21.32.11↔	Exz und lokale Destr e and Läs an d Nase, hist kontr
08.74.00↔	Sonstige Plast Reko d Lids, volle Tiefe, n.n.bez.	21.4x.00↔	Resektion der Nase, n.n.bez.
08.74.10↔	Oberlidverlängerung	21.4x.10↔	Resektion der Nase, partiell, nicht histographisch kontrolliert
08.74.99↔	Sonstige Plast Reko d Lids, volle Tiefe, sonstige	21.4x.11↔	Resektion der Nase, partiell, histographisch kontrolliert
08.82↔	Versorg e Risswund d Lids, D Lidrand umfss, Part Tief	21.4x.20↔	Resektion der Nase, subtotal, nicht histographisch kontrolliert
08.83↔	Sonstige Versorgung e Risswunde d Lids, Part Tiefe	21.4x.21↔	Resektion der Nase, subtotal, histographisch kontrolliert
08.84↔	Vrsrg e Rsswnd d Lds, D Ldrnd umfss, vll Tief	21.4x.30↔	Resektion der Nase, total, nicht histographisch kontrolliert
08.85↔	Sonst Versorgung einer Risswunde des Augenlids, volle Tief	21.4x.31↔	Resektion der Nase, total, histographisch kontrolliert
08.86↔	Rhytidektomie am Unterlid	21.4x.99↔	Sonstige Resektion der Nase
08.87↔	Rhytidektomie am Oberlid	21.5↔	Submuköse Resektion des Nasenseptums
08.89.00↔	Sonstige plastische Rekonstruktion des Augenlids, n.n.bez.	21.61↔	Konchektomie durch Kauterisation oder Kryochirurgie
08.89.10↔	Plast Reko d Lids, medialer o lateraler Lidwinkel	21.62↔	Frakturierung der Nasenmuskeln
08.89.11↔	Plastische Rekonstruktion d Augenlids d Hebung d Augbr	21.69.00↔	Sonstige Konchektomie, n.n.bez.
08.89.12↔	Plast Reko d Lids d Entf e Fettgewebeprolapses d Orb	21.69.10↔	Konchotomie und Abtragung von hinteren Enden
08.89.13↔	Plast Reko d Lids d Oberflächenbehandlung m Laser	21.69.11↔	Submuköse Resektion (Turbinoplastik)
08.89.14↔	Plast Reko d Lids d sonstige Oberlidverlängerung	21.69.12↔	Sonstige Operationen an der unteren Nasenmuschel
08.89.15↔	Plast Rekonstruktion d Lids d Unterlidverlängerung	21.69.99↔	Sonstige Konchektomie, sonstige
08.89.99↔	Sonstige plastische Rekonstruktion des Augenlids, sonstige	21.83.00↔	Totale plastische Nasenrekonstruktion, n.n.bez.
09.20↔	Exzision einer Tränendrüse, n.n.bez.	21.83.10↔	Septorhpl m Korr d Knorp o d Kn, m lok autog Tx
09.21↔	Exzision einer Läsion der Tränendrüse	21.83.11↔	Sptrhpl m Krr d Knrp o d Kn,m dst autg Tx,allg o xng Tx
09.22↔	Sonstige partielle Resektion einer Tränendrüse	21.83.12↔	Septorhinoplastik mit Korrektur des Knochens und des Knorpels
09.23↔	Totale Resektion einer Tränendrüse	21.83.20↔	Tot Plast Nasenrekonstruktion m Implant von allopl Mat
10.6x.00↔	Versorgung einer Konjunktivaverletzung, n.n.bez.	21.83.99↔	Totale plastische Nasenrekonstruktion, sonstige
10.6x.10↔	Versorgung einer Konjunktivaverletzung, durch Naht	21.84↔	Revision einer Rhinoplastik
10.6x.99↔	Sonstige Versorgung einer Konjunktivaverletzung	21.85↔	Augmentationsrhinoplastik
13.11↔	Intrakapsuläre Extrakt d Linse d inf temporalen Zugang	21.86.00↔	Rhinoplastik der Nasenweichteile, n.n.bez.
13.19↔	Sonstige intrakapsuläre Extraktion der Linse	21.86.10↔	Rhinoplastik der Nasenweichteile, äussere Nase
13.2↔	Extrakaps Extrakt d Linse d lineares Extrakverf	21.86.11↔	Rhinoplastik mit lokalen oder distalen Lappen
13.3↔	Extrakaps Extrakt d Lins d einf Aspir (u Irrig) Verf	21.86.99↔	Rhinoplastik der Nasenweichteile, sonstige
13.41↔	Phakoemulsifikation und Aspiration eines Katarakts	21.87↔	Sonstige Rhinoplastik
13.42↔	Mech Phakofragm und Aspir e Katarakt d post Zugang	21.88.00↔	Sonstige Septumplastik, n.n.bez.
13.43↔	Mech Phakofragmentation und And Aspir e Katarakt	21.88.10↔	Septumplastik, Septumunterfütterung
13.51↔	Extrakaps Extrakt d Linse d inf temporalen Zugang	21.88.11↔	Sptmpl, Vrschl e Sptmprfrtion m SchleimhVrschieblppn
13.59↔	Sonstige extrakapsuläre Extraktion der Linse	21.88.12↔	Septumplastik, Plastische Korrektur ohne Resektion
13.64↔	Diszision einer Sekundärmembran [nach Katarakt]	21.88.13↔	Septumplastik, Plastische Korrektur mit Resektion
13.65↔	Exzision einer Sekundärmembran [nach Katarakt]	21.88.14↔	Sptmpl, Plst Rk d Nsnspt, m lk autg Tx (Austauschplstik)
13.66↔	Mech Fragmentation einer Sekundärmembran [nach Katarakt]	21.88.15↔	Sptmpl, Plst Rk d Nsnspt, m dst autg Tx, allg o xng Tx
13.69↔	Sonstige Kataraktextraktion	21.88.99↔	Sonstige Septumplastik, sonstige
13.8↔	Entfernen einer Intraokularlinse	21.89↔	Sonst plastische Rekonstruktion und Operationen an der Nase
13.90↔	Operation an der Linse, n.a.klass.	21.91↔	Lösung von Synechien der Nase
13.91↔	Einsetzen von intraokulärer teleskopischer Prothese	26.21↔	Marsupialisation einer Speicheldrüsenzyste
13.92↔	Kapsulotomie an der Linse	26.29.00↔	Sonstige Exzision einer Läsion an einer Speicheldrüse, n.n.bez.
13.93↔	Verschluss eines Defektes an der Linse mit Gewebekleber	26.29.10↔	Destruktion einer Speicheldrüse, n.n.bez.
13.99↔	Sonstige Operationen an der Linse, sonstige	26.29.99↔	Sonstige Exzision einer Läsion an einer Speicheldrüse, sonstige
14.26↔	Destruktion einer chorioretinalen Läsion durch Radiotherapie	26.30↔	Sialoadenektomie, n.n.bez.
14.27↔	Destr e chorioret Läsion d Implant e Strahlenquelle	26.31.00↔	Partielle Sialoadenektomie, n.n.bez.
14.71.00↔	Entfernen des Glaskörpers (anteriorer Zugang), n.n.bez.	26.31.10↔	Partielle Parotidektomie ohne intraoperatives Fazialismonitoring
14.71.10↔	Vordere Vitrektomie über Pars plana	26.31.11↔	Partielle Parotidektomie mit intraoperatives Fazialismonitoring
14.71.19↔	Sonstige Vitrektomie über Pars plana	26.31.99↔	Partielle Sialoadenektomie, sonstige
14.71.99↔	Entfernen des Glaskörpers (anteriorer Zugang), sonstige	26.32.00↔	Vollständige Sialoadenektomie, n.n.bez.
14.72↔	Sonstiges Entfernen des Glaskörpers	26.32.10↔	Vollst Parotidekt m Erh d N. faz, oh intraop Fazialm
14.73.00↔	Mechanische Vitrektomie (anteriorer Zugang), n.n.bez.	26.32.11↔	Vollst Parotidekt m Erh d N. faz, m intraop Fazialm
14.73.10↔	Mech Vitrekt (anteriorer Zugang), ParsplanaVitrekt	26.32.20↔	Vollständige Parotidekt m Resektion und Reko d N. faz
14.73.19↔	Mechanische Vitrektomie durch sonstigen anterioren Zugang	26.32.30↔	Vollständige Resektion Glandula submandibularis
14.73.99↔	Mechanische Vitrektomie (anteriorer Zugang), sonstige	26.32.99↔	Vollständige Sialoadenektomie, sonstige
14.74↔	Sonstige mechanische Vitrektomie	27.23.00↔	Biopsie an der Lippe, n.n.bez.
14.79↔	Sonstige Operationen am Glaskörper	27.23.99↔	Biopsie an der Lippe, sonstige
14.9x.00↔	So Op an Ret, Chorioidea und hint Augkam, n.n.bez.	28.6↔	Adenoidektomie ohne Tonsillektomie
14.9x.10↔	Sontige Operation, Rotation der Netzhaut	28.7x.00↔	Blutstillung nach Tonsillektomie und Adenoidektomie, n.n.bez.
14.9x.20↔	Fxierng v Mrkpl f d Strhlth an Rt, Chorioidea u hnt Agkm	28.7x.10↔	Blutstillung nach Tonsillektomie
14.9x.21↔	Entf v Mrkpl f d Strhlth an Rt, Chorioidea u hnt Agkm	28.7x.11↔	Blutstillung nach Adenoidektomie
14.9x.22↔	Lgkrktr e str Appl an Rt, Chorioidea u hnt Agkm	28.7x.99↔	Blutstillung nach Tonsillektomie und Adenoidektomie, sonstige
14.9x.23↔	Entf e str Appl an Ret, Chorioidea und hint Augkam	30.01↔	Marsupialisation einer Larynxzyste
14.9x.99↔	So Op an Ret, Chorioidea und hint Augkam, So	30.09.00↔	Sonstige Exz o Destr von Läs o Gew a Larynx, n.n.bez.
20.01↔	Myringotomie mit Paukenröhrcheneinlage	30.09.10↔	Exz o Destr von Läs o Gew a Larynx ohne Thyreotomie
21.07↔	Stling e Epstx d Exz v ns Mks u Hauttx an Spt u lt Nswnd	30.09.11↔	Dekortikation / Stripping einer Stimmlippe, ohne Thyreotomie
21.1↔	Inzision an der Nase	30.09.20↔	Exz o Destr von Läs o Gew a Larynx, d Thyreotomie

30.09.21↔	Dekortikation / Stripping einer Stimmlippe, durch Thyreotomie	40.21.10↔	Exz einzelner Lk u Lymphgefäße, zerv, oh Markierung
30.09.99↔	Sonstige Exz o Destr von Läs o Gew a Larynx, sonstige	40.21.11↔	Exz einzl Lk u Lgf,zrv,m Rdionkldmark o Farbstmrk(Sent-Lyekt)
30.21↔	Epiglottidektomie	40.21.99↔	Exzision eines tiefen zervikalen Lymphknotens, sonstige
30.22.00↔	Chordektomie, n.n.bez.	40.23.00↔	Exzision eines axillären Lymphknotens, n.n.bez.
30.22.10↔	Chordektomie, endolaryngeal	40.23.10↔	Exzision eines axillären Lymphknotens, ohne Markierung
30.22.11↔	Chordektomie, durch Thyreotomie	40.23.11↔	Exz axlläm Lkn,m Rdionkldmark o Farbstmrk(Sent-Lyekt)
30.22.99↔	Chordektomie, sonstige	40.23.99↔	Exzision eines axillären Lymphknotens, sonstige
31.45↔	Offene Biopsie an Larynx oder Trachea	40.24.00↔	Exzision eines inguinalen Lymphknotens, n.n.bez.
33.31↔	Destruktion des N. phrenicus für Lungenkollaps	40.24.10↔	Exz e inguinalen Lymphkn, offen chir, ohne Markierung
33.33↔	Pneumoperitoneum für Lungenkollaps	40.24.11↔	Exz inguinln Lkn,o chr,m Rdionkldm o Farbstmrk(Sent-Lyekt)
34.03↔	Rethorakotomie	40.24.20↔	Exzision eines inguinalen Lymphknotens, laparoskopisch
34.23.20↔	Offene Biopsie an der Brustwand	40.24.99↔	Exzision eines inguinalen Lymphknotens, sonstige
34.3x.00↔	Exz oder Destr von Läs oder Gew d Mdst, n.n.bez.	40.29.00↔	Einfache Exzision einer and lymphatischen Struktur, n.n.bez.
34.3x.10↔	Exzision von Läsion oder Gewebe des Mediastinums	40.29.10↔	Exzision eines mediastinalen Lymphknotens, n.n.bez.
34.3x.20↔	Resektion von Läsion oder Gewebe des Mediastinums, n.n.bez.	40.29.11↔	Exzision eines mediastinalen Lymphknotens, offen chirurgisch
34.3x.21↔	Res von Läs o Gew d Mdst, oh Res an mediast Organen	40.29.12↔	Exzision eines mediastinalen Lymphknotens, thorakoskopisch
34.3x.22↔	Rs v Läs o Gw d Mdst, m Lngns o Brstwndteilrsktion	40.29.19↔	Exzision eines mediastinalen Lymphknotens, sonstige
34.3x.23↔	Resektion von Läs o Gew d Mdst, m Perikardtres	40.29.20↔	Exzision eines paraaortalen Lymphknotens
34.3x.24↔	Resektion von Läs o Gew d Mdst, m prothetischem GefErs	40.29.30↔	Exzision eines iliakalen Lymphknotens
34.3x.25↔	Resektion von Läs o Gew d Mdst, m Lungenres und GefErs	40.29.70↔	Exzision eines Lymphangioms oder Hygroma cysticum
34.3x.26↔	Res von Läs o Gew d Mdst, m Lungenres und Perikardtres	40.29.80↔	Exz mehrerer abd Lymphknstat (mit Leberbiop), n.n.bez.
34.3x.27↔	Res von Läs o Gew d Mdst, m Perikardtres und GefErs	40.29.81↔	Exz mhr abd Lymphknstt (m Lbrbiop), offn chr [StgLpr]t
34.3x.28↔	Rs v Läs o Gw d Mdst, m Lngn u Prkrdrts u GFers	40.29.82↔	Exz mhr abd Lymphknstt (m Lbrbiop), lprsk [StgLprskpie]
34.3x.29↔	Resektion von Läsion oder Gewebe des Mediastinums, sonstige	40.29.89↔	Exz mehrerer abd Lymphknstat (mit Leberbiop), sonstige
34.3x.30↔	Destruktion von Läsion oder Gewebe des Mediastinums	40.29.99↔	Einfache Exzision einer and lymphatischen Struktur, sonst
34.3x.99↔	Exz oder Destr von Läs oder Gew d Mdst, sonstige	45.31↔	Sonstige lokale Exzision einer Läsion im Duodenum
34.4x.00↔	Exzision oder Destr einer Läsion an d Bruw, n.n.bez.	45.32↔	Sonstige Destruktion einer Läsion im Duodenum
34.4x.10↔	Exzision einer Läsion an der Brustwand	45.33↔	Lokale Exz von Läsion oder Gewebe im Dünnd, auss Duod
34.4x.20↔	Teilresektion einer Läsion an der Brustwand, n.n.bez.	45.34↔	Sonst Destruktion e Läsion im Dünndarm, ausser Duodenum
34.4x.21↔	Teilresektion e Läsion an der Brustwand, ohne Rekonstruktion	45.49↔	Sonstige Destruktion einer Läsion im Dickdarm
34.4x.22↔	Teilresektion einer Läsion an der Brustwand, mit Rekonstruktion	46.04↔	Resektion eines exteriorisierten Dickdarmsegments
34.4x.30↔	Rs e Läs an d Brw, kmpltl Rs d Strnms, n.n.bz.	46.40↔	Revision eines intestinalen Stomas, n.n.bez.
34.4x.31↔	Res e Läs an d Bruw, komplette Res d Sternms, oh Reko	46.43.00↔	Sonstige Revision eines künstlichen Dickdarstomas, n.n.bez.
34.4x.32↔	Res e Läs an d Bruw, komplette Res d Sternms, m Reko	46.43.10↔	Plastische Erweiterung oder Einengung eines Kolostomas
34.4x.40↔	Destruktion einer Läsion an der Brustwand	46.43.11↔	Neueinpflanzung eines Kolostomas
34.4x.99↔	Exzision oder Destr einer Läsion an d Bruw, sonstige	46.43.12↔	Abtragung des vorverlagerten Teiles eines Kolostomas
34.85↔	Implantation eines Zwerchfellschrittmachers	46.43.20↔	Umwandlung eines Kolostomas in ein kontinentes Stoma
34.89.00↔	Sonstige Operationen am Zwerchfell, n.n.bez.	46.43.99↔	Sonstige Revision eines künstlichen Dickdarstomas, sonstige
34.89.10↔	Sonstige Op a Zwerchfell, Inzis (Zwerchfellsplattung)	48.35.00↔	Lokale Exzision von rektaler Läsion oder Gewebe, n.n.bez.
34.89.99↔	Sonstige Operationen am Zwerchfell, sonstige	48.35.10↔	Lk Schlrs sbk Ez o Vlwxz (lkl, Sgm) v rk Läs o Gw edk
37.31.00↔	Perikardektomie, n.n.bez.	48.35.11↔	Lk Srs sbk Ez o Vlzk lk v rk Läs o Gw, S Zg tr edk mkchir
37.31.10↔	Perikardektomie, partiell	48.35.20↔	Lokale Thermoablation von rektaler Läsion oder Gewebe
37.31.20↔	Perikardektomie, total	48.35.21↔	Photodyn Therapie von rektaler Läsion oder Gew
37.31.30↔	Adhäsioolyse am Perikard	48.35.29↔	Sonstige lokale Destr von rektaler Läsion oder Gewebe
37.31.99↔	Perikardektomie, sonstige	48.35.99↔	Lokale Exzision von rektaler Läsion oder Gewebe, sonstige
38.01↔	Inzision von intrakraniellen Gefässen	48.82↔	Exzision von Perirektalgewebe
38.06.00↔	Inzision von abdominalen Arterien, n.n.bez.	49.02↔	Sonstige Inzision am Perianalgewebe
38.06.10↔	Inzision von viszeralen Arterien, n.n.bez.	49.03↔	Exzision von Marisken
38.06.11↔	Inzision des Truncus coeliacus	49.04↔	Sonstige Exzision am Perianalgewebe
38.06.12↔	Inzision der A. gastrica	49.39↔	Sonstige lokale Exz oder Destr von Läs oder Gew a Anus
38.06.13↔	Inzision der A. hepatica	49.43↔	Kauterisierung von Hämorrhoiden
38.06.14↔	Inzision der A. lienalis	49.44↔	Destruktion von Hämorrhoiden durch Kryotherapie
38.06.15↔	Inzision der A. renalis	49.45↔	Ligatur von Hämorrhoiden
38.06.16↔	Inzision der A. mesenterialis	49.46.00↔	Exzision von Hämorrhoiden, n.n.bez.
38.06.17↔	Inzision der A. lumbalis	49.46.10↔	Exzision von Hämorrhoiden, Stapler-Hämorrhoidopexie
38.06.18↔	Inzision der A. iliaca	49.46.11↔	Exz von Hämorrhoiden, Ligatur e A. haemorrhoidalis
38.06.19↔	Inzision von viszeralen Arterien, sonstige	49.46.12↔	Exz von Hämorrhoiden mit plastischer Rekonstruktion
38.06.99↔	Inzision von abdominalen Arterien, sonstige	49.46.99↔	Exzision von Hämorrhoiden, sonstige
38.11↔	Endarterektomie von intrakraniellen Gefässen	49.6↔	Exzision am Anus
39.49.00↔	Sonstige Revision nach vaskulärem Eingriff, n.n.bez.	54.0x.00↔	Inzision an der Bauchwand, n.n.bez.
39.49.10↔	Revision einer Gefässanastomose	54.0x.10↔	Inzision an d Bauchw, Extraperitoneale Drain d Bauchw
39.49.20↔	Revision eines vaskulären Implantates	54.0x.99↔	Inzision an der Bauchwand, sonstige
39.49.21↔	Wechsel eines vaskulären Implantates	54.21.00↔	Laparoskopie, n.n.bez.
39.49.22↔	Entfernung eines vaskulären Implantates	54.21.10↔	Laparoskopie, Diagnostische Laparoskopie
39.49.30↔	Ersatz eines kardialen Conduit	54.21.20↔	Laparoskopie, Zugangsweg f Chir (Ther) Interventionen
39.49.99↔	Sonstige Revision nach vaskulärem Eingriff, sonstige	54.21.30↔	Laparoskopie, Laparoskopie mit Drainage
40.0↔	Inzision an lymphatischen Strukturen	54.21.99↔	Laparoskopie, sonstige
40.11.10↔	Off(Inzs)Biops mdiast,praaortln,iliakln o plvnn Lymphkn	54.3x.00↔	Exz o Destr von Läs o Gew an Bauchw o Nabel, n.n.bez.
40.11.11↔	Off(Inzs)Biops zrv,sprklvkläm,axlläm o inguinln Lymphkn	54.3x.10↔	Omphalektomie
40.21.00↔	Exzision eines tiefen zervikalen Lymphknotens, n.n.bez.	54.3x.19↔	Sonstige Exz von Läsion oder Gew an Bauchw oder Nabel

54.3x.20↔	Destr von Läsion oder Gewebe an Bauchw oder Nabel	64.2↔	Lokale Exzision oder Destruktion einer Läsion am Penis
54.3x.99↔	Exz o Destr von Läs o Gew an Bauchw o Nabel, sonstige	64.95↔	Einsetzen oder Ersetzen einer nicht-aufblasbaren Penisprothese
56.0x.00↔	Transurethrl Entf e Obstr v Uret u Nierenbec, n.n.bez.	64.96↔	Entfernen einer internen Penisprothese
56.0x.10↔	Trnsrthr Entf e Obstr v Urt u Niernbc, Entf e Hrnst	64.97↔	Einsetzen oder Ersetzen einer aufblasbaren Penisprothese
56.0x.11↔	Transurethrl Entf e Obstr v Uret u Nierenbec, Entf e Fk	66.21↔	Bds endosk Tublig und Quetsch [zur Sterilisation]
56.0x.99↔	Transurethrl Entf e Obstr von Ureter und Nierenbec, So	66.22.00↔	Bds endosk Ligat und Durchtr d Tub uterinae, n.n.bez.
56.1x.00↔	Ureterale Meatotomie, n.n.bez.	66.22.10↔	Bds endsk Lgt u Drchtr d Tb utr, m prt Slpngkt
56.1x.10↔	Ureterale Meatotomie, perkutan-transvesikal	66.22.99↔	Bds endosk Ligat und Durchtr d Tubae uterinae, So
56.1x.11↔	Ureterale Meatotomie, transurethral	66.29.00↔	So bds endosk Destr o Verschluss d Tub uter, n.n.bez.
56.1x.12↔	Ureterale Meatotomie, offen-chirurgisch	66.29.10↔	Bds endosk Destr o Verschluss d Tub uter, d Elektrokoag
56.1x.99↔	Ureterale Meatotomie, sonstige	66.29.99↔	So bds endosk Destr o Verschluss d Tub uterinae, So
56.2x.00↔	Ureterotomie, n.n.bez.	66.31↔	Sonstige beidseitige Ligatur und Quetschung der Tubae uterinae
56.2x.10↔	Ureterotomie, perkutan-transrenal	66.32.00↔	So bds Ligat und Durchtr d Tubae uterinae, n.n.bez.
56.2x.11↔	Ureterotomie, perkutantransrenal mit Entf e Harnst	66.32.10↔	So bds Ligat u Durchtr d Tub uter, m part Salpingekt
56.2x.20↔	Ureterotomie, ureterorenoskopisch	66.32.99↔	So bds Ligat und Durchtr d Tubae uterinae, So
56.2x.30↔	Ureterotomie, offen chirurgisch	66.39.00↔	So bds Destr o Verschluss d Tubae uterinae, n.n.bez.
56.2x.40↔	Ureterotomie, laparoskopisch	66.39.10↔	So bds Destr o Verschluss d Tub uterinae, d Elektrokoag
56.2x.99↔	Ureterotomie, sonstige	66.39.99↔	So bds Destr o Verschluss d Tubae uterinae, So
56.99.00↔	Sonstige Operationen an einem Ureter, n.n.bez.	66.92↔	Einseitige Destruktion oder Verschluss einer Tuba uterina
56.99.10↔	Freilegung des Ureters (zur Exploration)	67.2↔	Konisation der Zervix
56.99.20↔	Revisionsoperation am Ureter, offen chirurgisch	67.31↔	Marsupialisation einer Zervixzyste
56.99.21↔	Revisionsoperation am Ureter, sonstiger Zugang	67.32↔	Destruktion einer Läsion an der Zervix durch Kauterisation
56.99.30↔	So Op an e Ureter, Injekt b Ostiuminsuf, transurethral	67.33↔	Destruktion einer Läsion an der Zervix durch Kryochirurgie
56.99.31↔	So Op an e Ureter, Injekt b Ostiuminsuf, offen chir	67.34↔	Destr von Läsion oder Gewebe an d Zervix d Elektrokoag
56.99.32↔	So Op an e Ureter, Injekt b Ostiuminsuf, So Zugang	67.35↔	Destr von Läs oder Gew an d Zervix d Laserkoagulation
56.99.99↔	Sonstige Operationen an einem Ureter, sonstige	67.39↔	Sonstige Exz oder Destr von Läs oder Gew an d Zervix
57.49.00↔	S trnsrthr Exz o Dstr v Läs o Gw d Hrnbl, n.n.bz.	68.23↔	Endometrium-Abtragung
57.49.10↔	S trnsrthr Exz o Dstr v Läs o Gw d Hrnbl, Exz, trnsrth	69.01↔	Dilatation und Curettage zur Beendigung einer Schwangerschaft
57.49.11↔	S trnsrthr Exz o Dstr v Läs o Gw d Hrnbl, Dstr, trnsrth	69.09↔	Sonstige Dilatation und Curettage
57.49.12↔	S trnsrthr Exz o Dstr v Läs o Gw d Hrnbl, Rs, trnsrth	69.51↔	Aspurement a Uterus zur Beend einer Schwangerschaft
57.49.99↔	So transurethrl Exz o Destr von Läs o Gew d Hrnbl, So	69.59↔	Sonstige Aspirationscurettage am Uterus
57.58↔	Laparask Exz o Destr von and Läs o Gew an d Hrnbl	70.11↔	Hymenotomie
57.59.00↔	Off Exz o Destr v and Läs o Gew an d Hrnbl, n.n.bez.	70.13↔	Lösung von intraluminalen Adhäsionen der Vagina
57.59.10↔	Off Exz o Dstr v and Läs o Gw an d Hrnbl, Exz, ofn chr	70.24.00↔	Biopsie an der Vagina, n.n.bez.
57.59.20↔	Off Exz o Destr v and Läs o Gew an d Hrnbl, Myektomie	70.24.20↔	Biopsie an der Vagina, durch Inzision
57.59.99↔	Off Exz o Destr von and Läs o Gew an d Hrnbl, So	70.24.99↔	Biopsie an der Vagina, sonstige
57.82↔	Verschluss einer Zystostomie	70.31↔	Hymenexzision
57.84.00↔	Verschluss einer anderen Harnblasenfistel, n.n.bez.	70.33.00↔	Exzision oder Destruktion einer Läsion an der Vagina, n.n.bez.
57.84.10↔	Verschluss e vesikovaginalen Fistel, offen chir (abd)	70.33.10↔	Destruktion einer Läsion an der Vagina, n.n.bez.
57.84.11↔	Verschluss einer vesikovaginalen Fistel, vaginal	70.33.11↔	Destruktion einer Läsion an der Vagina, Kauterisation
57.84.12↔	Verschluss einer vesikovaginalen Fistel, transvesikal	70.33.12↔	Destruktion einer Läsion an der Vagina, Elektrokoagulation
57.84.13↔	Verschluss einer vesikovaginalen Fistel, laparoskopisch	70.33.13↔	Destruktion einer Läsion an der Vagina, Laserkoagulation
57.84.20↔	Verschluss einer vesikokutanen Fistel, offen chir	70.33.14↔	Destruktion einer Läsion an der Vagina, Kryokoagulation
57.84.21↔	Verschluss einer vesikokutanen Fistel, laparoskopisch	70.33.99↔	Exzision oder Destruktion einer Läsion an der Vagina, sonstige
57.84.99↔	Verschluss einer anderen Harnblasenfistel, sonstige	70.76↔	Hymenalplastik
57.89↔	Sonstige plastische Rekonstruktion an der Harnblase	71.09↔	Sonstige Inzision an Vulva und Perineum
57.92↔	Dilatation am Harnblasenhals	71.11.00↔	Biopsie an der Vulva, n.n.bez.
58.0↔	Urethrotomie	71.11.20↔	Biopsie an der Vulva durch Inzision
58.1↔	Urethrale Meatotomie	71.11.99↔	Biopsie an der Vulva, sonstige
58.49.00↔	Sonstige plastische Rekonstruktion an der Urethra, n.n.bez.	71.24↔	Exzision oder andere Destruktion einer Bartholin-Drüse (Zyste)
58.49.10↔	Einz Plast Rekonstruktion d Urethra, m Präpu o Penish	71.29↔	Sonstige Operationen an einer Bartholin-Drüse
58.49.11↔	Einz Plast Reko d Ureth, m Mund o Harnblschlh, So Reko	71.3↔	Sonst lokale Exzision o Destr an Vulva und Perineum
58.49.20↔	Zweiz Plst Rk d Urth, erst Stzng, m Präp o Pnsh	71.4x.00↔	Operationen an der Klitoris, n.n.bez.
58.49.21↔	Zweiz Plst Rk d Urth, erst Stzng, m Mnd o Hrnblschlh	71.4x.10↔	Plastische Rekonstruktion der Klitoris (Zieharmonikaplastik)
58.49.29↔	S Plst Rk d Urth, zweizeitig, erst Stzng, S Rk	71.4x.99↔	Operationen an der Klitoris, sonstige
58.49.99↔	Sonstige plastische Rekonstruktion an der Urethra, sonstige	71.71↔	Naht einer Verletzung von Vulva oder Perineum
58.6↔	Dilatation der Urethra	71.73↔	Konstruktion des Introitus vaginae
58.91↔	Inzision am Periarethralgewebe	71.79↔	Sonstige plastische Rekonstruktion an Vulva und Perineum
58.92↔	Exzision am Periarethralgewebe	77.28.00↔	Keilosteotomie an Tarsalia und Metatarsalia, n.n.bez.
59.02↔	Sonst Lösung von perirenaln o periureteralen Adhäsionen	77.28.10↔	Keilosteotomie am Talus
59.95↔	Desintegration eines Harnsteins mit Ultraschall	77.28.20↔	Keilosteotomie am Kalkaneus
61.2↔	Exzision einer Hydrocele testis	77.28.30↔	Keilosteotomie an sonstigen Tarsalia
63.1↔	Exzision einer Varikozele und Hydrocele funiculi	77.28.40↔	Keilosteotomie an Metatarsalia
63.2↔	Exzision einer Epididymis-Zyste	77.28.99↔	Keilosteotomie an Tarsalia und Metatarsalia, sonstige
63.3↔	Exz von and Läs o Gew an Funic spermaticus und Epidid	77.29.00↔	So Keilosteot an and näh bez Kn, auss Gschk, n.n.bez.
63.94↔	Lösung von Adhäsionen am Funiculus spermaticus	77.29.10↔	Keilosteotomie an Phalangen der Hand
64.0↔	Zirkumzision	77.29.20↔	Keilosteotomie am Wirbel
64.11.00↔	Biopsie am Penis, n.n.bez.	77.29.30↔	Keilosteotomie am Beckenknochen
64.11.11↔	Biopsie am Penis, durch Inzision	77.29.40↔	Keilosteotomie an Phalangen des Fusses
64.11.99↔	Biopsie am Penis, sonstige	77.29.99↔	So Keilosteot an and näh bez Kn, auss Gschk, So

77.38.00↔	So Knochendurchtr an Tarsalia und Metatars, n.n.bez.	78.49.13↔	Sonstige plastische Rekonstruktion an Phalangen des Fusses
77.38.10↔	(De-)Rotationsosteotomie an Tarsalia	78.49.19↔	Sonstige Plast Reko an and näh bez Kn, sonstige
77.38.11↔	Kortikotomie bei Segmenttransport an Tarsalia	78.49.82↔	Vrv v Kemt a d Ws au Kignfs m Hydrxlpsch, o Anr v KnWhz
77.38.12↔	Kompl (mehrdr) Osteotomie (m Achsenk) an Tarsalia	78.49.83↔	Vrv v Kemt a d Ws au Kignfs m Hydrxlpsch, m Anr v KnWhz
77.38.19↔	Sonstige Knochendurchtrennung an Tarsalia	78.49.84↔	Verw v keram Knochenersmat an d Ws, oh Anr v Knwachs
77.38.29↔	Sonstige Knochendurchtrennung an Metatarsalia	78.49.85↔	Verw v keram Knochenersmat an d Ws, m Anr v Knwachs
77.38.99↔	So Knochendurchtr an Tarsalia und Metatars, So	78.49.89↔	Knocht u Verw v Knochenersmat an d Wirbelsäule, So
77.52↔	Plst Rk b Hllx vlg m Exstrkt, Weichtkr u Arthrd	79.97↔	Ni näh bez Op an Verletzung von Tarsalia und Metatars
77.53↔	Plst Rk b Hllx vlg m and Exstrkt u Weichtkr	79.99.00↔	Nicht näher bez Operation an e and bez Kn, n.n.bez.
77.54↔	Resektion oder Korrekturosteotomie bei Digitus quintus varus	79.99.10↔	Nicht näher bezeichnete Operation an Klavikula und Skapula
77.56↔	Plastische Rekonstruktion bei Hammerzehe	79.99.20↔	Nicht näher bezeichnete Operation an der Wirbelsäule
77.57↔	Plastische Rekonstruktion bei Krallenzehe	79.99.30↔	Nicht näher bezeichnete Operation an der Patella
77.58↔	Sonstige Resektion, Arthrod und Plast Reko an Zehen	79.99.40↔	Nicht näher bezeichnete Operation am Becken
77.61.00↔	Lk Rs v Knchläs o Gw an Skp, Klv, Rp u Strn, n.n.bz.	79.99.99↔	Nicht näher bez Operation an e and bez Kn, sonstige
77.61.10↔	Lok Resektion von Knochläs o Gew an Skapula und Klav	80.26.00↔	Arthroskopie des Knies, n.n.bez.
77.61.11↔	Lok Resektion von Knochenläsion o -gewebe an einer Rippe	80.26.10↔	Diagnostische Arthroskopie des Knies
77.61.12↔	Lokale Resektion von Knochenläsion oder -gewebe am Sternum	80.26.20↔	Arthr assist Versorgung einer Fraktur a Kniegelenk
77.61.20↔	Debridement an Skapula und Klavikula	80.26.99↔	Arthroskopie des Knies, sonstige
77.61.99↔	Lk Rs v Knchläs o Gw an Skp, Klv, Rp u Strn, S	80.36.00↔	Gelenkbiopsie am Knie, n.n.bez.
77.81.00↔	So Part Knochres an Skap, Klav, Rip u Stern, n.n.bez.	80.36.20↔	Arthroskopische Gelenkbiopsie am Knie
77.81.10↔	Sonstige partielle Knochenresektion an Skapula und Klavikula	80.36.30↔	Gelenkbiopsie am Knie, Offene Gelenkbiopsie am Knie
77.81.11↔	Sonstige partielle Knochenresektion an einer Rippe	80.36.99↔	Gelenkbiopsie am Knie, sonstige
77.81.12↔	Sonstige partielle Knochenresektion am Sternum	80.6x.00↔	Meniskektomie am Knie, n.n.bez.
77.81.99↔	So Part Knochres an Skap, Klav, Rip und Sternum, So	80.6x.10↔	Meniskektomie am Knie, arthroskopisch, partiell
77.91.00↔	Totale Res von Skap, Klav, Rip und Sternum, n.n.bez.	80.6x.11↔	Meniskektomie am Knie, arthroskopisch, total
77.91.10↔	Totale Resektion von Skapula und Klavikula	80.6x.20↔	Meniskektomie am Knie, offen chirurgisch, partiell
77.91.11↔	Totale Resektion einer Rippe	80.6x.21↔	Meniskektomie am Knie, offen chirurgisch, total
77.91.12↔	Totale Resektion einer Halsrippe	80.6x.99↔	Meniskektomie am Knie, sonstige
77.91.13↔	Totale Resektion des Sternums	80.81.00↔	So Lok Exz o Destr e Gelläs an d Schult, n.n.bez.
77.91.99↔	Totale Res von Skap, Klav, Rip und Sternum, sonstige	80.81.10↔	Débridement am Humeroglenoidalgelenk
78.21.00↔	Verkürzungsosteotomie an Skapula, Kalvikula, n.n.bez.	80.81.11↔	Zystenexstirpation am Humeroglenoidalgelenk
78.21.10↔	Temporäre Epiphyseodese an Skapula und Klavikula	80.81.19↔	Sonstige lokale Exz oder Destr a Humeroglenoidalgelenk
78.21.11↔	Permanente Epiphyseodese an Skapula und Klavikula	80.81.20↔	Débridement am Akromioklavikulargelenk
78.21.12↔	Therapeutische Epiphyseolyse an Skapula und Klavikula	80.81.21↔	Zystenexstirpation am Akromioklavikulargelenk
78.21.99↔	Verkürzungsosteotomie an Skapula, Klavikula, sonstige	80.81.29↔	Sonstige lokale Exzision oder Destr a Akromioklavikulargelenk
78.28.00↔	Verkürzungsosteotomie an Tarsalia und Metatarsalia, n.n.bez.	80.81.99↔	So Lok Exz o Destr e Gelläs an d Schult, So
78.28.10↔	Temporäre Epiphyseodese an Tarsalia und Metatarsalia	80.82.00↔	Sonstige Lok Exz oder Destr e Gelläs a Ellb, n.n.bez.
78.28.11↔	Permanente Epiphyseodese an Tarsalia und Metatarsalia	80.82.10↔	Arthr lokale Exz oder Destr e Gelenkläsion a Ellb
78.28.12↔	Therapeutische Epiphyseolyse an Tarsalia und Metatarsalia	80.82.11↔	Débridement am Ellenbogengelenk
78.28.20↔	Sonstige Verkürzungsosteotomie am Calcaneus	80.82.12↔	Zystenexstirpation am Ellbogengelenk
78.28.21↔	Sonstige Verkürzungsosteotomie an sonstigen Tarsalia	80.82.99↔	Sonstige Lok Exz oder Destr e Gelläs a Ellb, sonstige
78.28.22↔	Sonstige Verkürzungsosteotomie an Metatarsalia	80.83.00↔	Sonstige Lok Exz oder Destr e Gelläs a Hdgel, n.n.bez.
78.28.99↔	Verkürzungsosteotomie an Tarsalia und Metatarsalia, sonstige	80.83.10↔	Arthr lokale Exz oder Destr e Gelläs a Handgelenk
78.29.00↔	Verkürzungsosteotomie an and Ni näh bez Kn, n.n.bez.	80.83.11↔	Débridement am Handgelenk
78.29.10↔	Temporäre Epiphyseodese an Phalangen der Hand	80.83.12↔	Zystenexstirpation am Handgelenk
78.29.11↔	Permanente Epiphyseodese an Phalangen der Hand	80.83.99↔	Sonstige Lok Exz oder Destr e Gelläs a Hdgel, sonstige
78.29.12↔	Therapeutische Epiphyseolyse an Phalangen der Hand	80.84.00↔	So Lok Exz o Destr e Gelläs an Hand und Fing, n.n.bez.
78.29.19↔	Sonstige Verkürzungsosteotomie an Phalangen der Hand	80.84.10↔	Debridement an Gelenken der Handwurzel
78.29.30↔	Temporäre Epiphyseodese am Becken	80.84.20↔	Debridement an sonstigen Gelenken der Hand und Finger
78.29.31↔	Permanente Epiphyseodese am Becken	80.84.99↔	So Lok Exz o Destr e Gelläs an Hand und Fing, So
78.29.32↔	Therapeutische Epiphyseolyse am Becken	80.85.00↔	Sonstige Lok Exz o Destr e Gelläs an d Hüfte, n.n.bez.
78.29.39↔	Sonstige Verkürzungsosteotomie am Becken	80.85.10↔	Arthr lokale Exz oder Destr e Gelenkläsion an d Hüfte
78.29.40↔	Temporäre Epiphyseodese an Phalangen des Fusses	80.85.11↔	Débridement am Hüftgelenk
78.29.41↔	Permanente Epiphyseodese an Phalangen des Fusses	80.85.12↔	Zystenexstirpation am Hüftgelenk
78.29.42↔	Therapeutische Epiphyseolyse an Phalangen des Fusses	80.85.99↔	Sonstige Lok Exz o Destr e Gelläs an d Hüfte, sonstige
78.29.49↔	Sonstige Verkürzungsosteotomie an Phalangen des Fusses	80.86.00↔	Sonstige Lok Exz oder Destr e Gelläs a Knie, n.n.bez.
78.29.90↔	Temporäre Epiphyseodese an and nicht näher bez Knochen	80.86.10↔	Arthr lokale Exzision oder Destruktion a Kniegelenk
78.29.91↔	Permanente Epiphysod an and nicht näher bez Knochen	80.86.11↔	Débridement am Kniegelenk
78.29.92↔	Therapeutische Epiphyseolyse an and nicht näher bez Kn	80.86.12↔	Zystenexstirpation am Kniegelenk
78.29.99↔	Verkürzungsosteotomie an and Ni näh bez Kn, sonstige	80.86.13↔	Exzision eines Meniskusganglions am Kniegelenk
78.38.00↔	Verlängerungsosteotomie an Tarsalia und Metatarsalia, n.n.bez.	80.86.99↔	Sonstige Lok Exz oder Destr e Gelläs a Knie, sonstige
78.38.10↔	Verlängerungsosteotomie am Calcaneus	80.87.00↔	Sonstige Lok Exz o Destr e Gelläs a Sg, n.n.bez.
78.38.19↔	Verlängerungsosteotomie an sonstigen Tarsalia	80.87.10↔	Arthr Lok Exz o Destr e Gelläs a oberen Sprunggelenk
78.38.20↔	Verlängerungsosteotomie an Metatarsalia	80.87.11↔	Débridement am oberen Sprunggelenk
78.38.99↔	Verlängerungsosteotomie an Tarsalia und Metatarsalia, sonstige	80.87.12↔	Zystenexstirpation am oberen Sprunggelenk
78.48↔	Sonstige plastische Rekonstruktion an Tarsalia und Metatarsalia	80.87.19↔	Sonstige Lok Exz o Destr e Gelläs a ob Sprunggelenk
78.49.00↔	So Plast Reko an and näh bez Kn, auss Gschk, n.n.bez.	80.87.20↔	Arthr Lok Exz o Destr e Gelläs a unteren Sprunggelenk
78.49.10↔	Sonstige Plast Reko an and näh bez Kn, n.n.bez.	80.87.21↔	Débridement am unteren Sprunggelenk
78.49.11↔	Sonstige plastische Rekonstruktion an Phalangen der Hand	80.87.22↔	Zystenexstirpation am unteren Sprunggelenk
78.49.12↔	Sonstige plastische Rekonstruktion am Becken	80.87.29↔	Sonstige Lok Exz o Destr e Gelläs a unteren Sg

80.87.99↔	Sonstige Lok Exz o Destr e Gelläs a Sg, sonstige	80.99.10↔	Arthroskopische Exzision am Sternoklavikulargelenk
80.88.00↔	So Lok Exz o Destr e Gelläs an Fuss u Zehen, n.n.bez.	80.99.11↔	Sonstige Exzision am Sternoklavikulargelenk
80.88.10↔	Arthr lokale Exz oder Destr e Gelläs an Fuss und Zehen	80.99.20↔	Arthroskopische Exzision am Iliosakralgelenk
80.88.20↔	Débridement am Metatarsophalangealgelenk	80.99.21↔	Sonstige Exzision am Iliosakralgelenk
80.88.21↔	Zystenexstirpation am Metatarsophalangealgelenk	80.99.30↔	Arthroskopische Exzision an der Symphyse
80.88.29↔	Sonstige Lok Exz oder Destr a Metatarsgel	80.99.31↔	Sonstige Exzision an der Symphyse
80.88.30↔	Débridement an Zehengelenken	80.99.90↔	Arthr Exzision an einem Gelenk an and bez Lokalisation
80.88.40↔	Débridement an sonstigen Fussgelenken	80.99.91↔	Entn e Knorpeltx an e Gel an and bez Lokalisation
80.88.50↔	Zystenexstirpation an sonstigen Gel von Fuss und Zehen	80.99.99↔	Sonstige Exz an e Gel an and bez Lok, sonstige
80.88.59↔	So Lok Exz o Destr an sonstigen Gel von Fuss und Zehen	81.11↔	Arthrodesse am Sprunggelenk
80.88.99↔	So Lok Exz o Destr e Gelläs an Fuss und Zehen, So	81.93.00↔	Naht an Kapsel oder Ligament der oberen Extremitäten, n.n.bez.
80.89.00↔	So Lok Exz o Destr e Gelläs an and bez Lok, n.n.bez.	81.93.10↔	Naht des Bandapparates der Klavikula
80.89.10↔	Arthr Lok Exz o Destr e Gelläs a Sternoklgel	81.93.20↔	Naht des radioulnaren Ringbandes
80.89.11↔	Débridement am Sternoklavikulargelenk	81.93.21↔	Naht des distalen radioulnaren Bandapparates
80.89.12↔	Zystenexstirpation am Sternoklavikulargelenk	81.93.30↔	Naht an Kaps o Lig d ob Extrem, Handwur und Mitthand
80.89.19↔	Sonstige Lok Exz oder Destr a Sternoklavikulargelenk	81.93.99↔	Naht an Kapsel o Ligament der oberen Extremitäten, sonst
80.89.20↔	Arthr lokale Exz oder Destr e Gelläs a Iliosgel	82.03↔	Bursotomie an der Hand
80.89.21↔	Débridement am Iliosakralgelenk	82.09.00↔	Sonstige Inzision an den Weichteilen der Hand, n.n.bez.
80.89.22↔	Zystenexstirpation am Iliosakralgelenk	82.09.10↔	S Inzs an D Weicht d Hnd, Shnnfchspltnng an d Hnd
80.89.29↔	Sonstige lokale Exzision oder Destr a Iliosakralgelenk	82.09.99↔	Sonstige Inzision an den Weichteilen der Hand, sonstige
80.89.30↔	Débridement an der Symphyse	82.19.00↔	Sonstige Durchtrennung von Weichteilen der Hand, n.n.bez.
80.89.31↔	Zystenexstirpation an der Symphyse	82.19.10↔	So Durchtr v Weichteilen d Hand, Durchtr v Mn d Hand
80.89.39↔	Sonstige lokale Exzision oder Destr an d Symphyse	82.19.99↔	Sonstige Durchtrennung von Weichteilen der Hand, sonstige
80.89.40↔	Arthr Lok Exz oder Destr e Gelläs an and bez Lok	82.21↔	Exzision einer Läsion an einer Sehnscheide der Hand
80.89.41↔	Débr einer Gelenkläsion an and bez Lokalisation	82.29↔	Exzision einer anderen Läsion an den Weichteilen der Hand
80.89.42↔	Zystenexstirpation an Gelenken and bez Lokalisation	82.35.00↔	Sonstige Fasziektomie der Hand, n.n.bez.
80.89.99↔	So Lok Exz o Destr e Gelläs an and bez Lok, So	82.35.10↔	Fasziektomie der Hohlhand
80.90.00↔	Sonstige Exzision an einem Gelenk, n.n.bez.	82.35.11↔	Fasziektomie der Hand und Finger mit Neurolyse
80.90.10↔	Arthroskopische Exzision an einem Gelenk	82.35.12↔	Faszieekt d Hand und Fing m Neurolyse und Arteriolyse
80.90.99↔	Sonstige Exzision an einem Gelenk, sonstige	82.35.13↔	Fasziektomie der Hand und Finger mit Arthrolyse
80.91.00↔	Sonstige Exzision an der Schulter, n.n.bez.	82.35.99↔	Sonstige Fasziektomie der Hand, sonstige
80.91.10↔	Arthroskopische Exzision am Humeroglenoidalgelenk	82.39.00↔	Sonstige Exzision von Weichteilen der Hand, n.n.bez.
80.91.11↔	Sonstige Exzision am Humeroglenoidalgelenk	82.39.10↔	So Exz v Weicht d Hand, Exz v Sehnscheiden d Hand
80.91.20↔	Arthroskopische Exzision am Akromioklavikulargelenk	82.39.99↔	Sonstige Exzision von Weichteilen der Hand, sonstige
80.91.21↔	Sonstige Exzision am Akromioklavikulargelenk	82.45↔	Sonstige Naht an einer anderen Sehne der Hand
80.91.30↔	Entnahme eines Knorpeltransplantates an der Schulter	82.46.00↔	Naht an Muskel oder Faszie der Hand, n.n.bez.
80.91.99↔	Sonstige Exzision an der Schulter, sonstige	82.46.10↔	Naht an einer Faszie der Hand
80.92.00↔	Sonstige Exzision am Ellbogen, n.n.bez.	82.46.20↔	Naht an einem Muskel der Hand
80.92.10↔	Arthroskopische Exzision am Ellbogen	82.46.99↔	Naht an Muskel oder Faszie der Hand, sonstige
80.92.11↔	Entnahme eines Knorpeltransplantates am Ellbogengelenk	82.52↔	Verkürzung einer Sehne der Hand
80.92.99↔	Sonstige Exzision am Ellbogen, sonstige	82.53↔	Reinsertion einer Sehne der Hand
80.93.00↔	Sonstige Exzision am Handgelenk, n.n.bez.	82.54↔	Reinsertion eines Muskels der Hand
80.93.10↔	Arthroskopische Exzision am Handgelenk	82.55↔	Sonstige Längenänderung an Muskel oder Sehne der Hand
80.93.11↔	Entnahme eines Knorpeltransplantates am Handgelenk	82.56↔	Sonstiger Transfer oder Transplantation einer Sehne der Hand
80.93.12↔	Resektion des Discus triangularis am Handgelenk	82.58↔	Sonstiger Transfer oder Transplantation eines Handmuskels
80.93.99↔	Sonstige Exzision am Handgelenk, sonstige	82.59↔	Sonstige Transposition eines Handmuskels
80.94↔	Sonstige Exzision an Hand- und Fingergelenk	82.72.00↔	Plast Op an d Hand m M o FaszTransplantat, n.n.bez.
80.95.00↔	Sonstige Exzision am Hüftgelenk, n.n.bez.	82.72.10↔	Plastische Op m M o FaszTransplantat an e Fing
80.95.10↔	Arthroskopische Exzision am Hüftgelenk	82.72.11↔	Plast Op m M o FaszTransplantat an sonst Teil d Hand
80.95.11↔	Entnahme eines Knorpeltransplantates am Hüftgelenk	82.72.99↔	Plast Op an d Hand m M o FaszTransplantat, sonstiges
80.95.99↔	Sonstige Exzision am Hüftgelenk, sonstige	82.79↔	Plastische Op an d Hand m and Transplantat o Implant
80.96.00↔	Sonstige Exzision am Knie, n.n.bez.	82.82↔	Plastische Rekonstruktion einer Spalthand
80.96.10↔	Arthroskopische Exzision am Kniegelenk	82.83↔	Plastische Rekonstruktion bei Makrodaktylie
80.96.20↔	Entnahme e Knorpeltransplantates a Kniegelenk, arthr	82.85↔	Sonstige Tenodesse an der Hand
80.96.21↔	Entn e Knorpeltransplantates a Kniegelenk, offen chir	82.86.00↔	Sonstige Tenoplastik an der Hand, n.n.bez.
80.96.99↔	Sonstige Exzision am Knie, sonstige	82.86.10↔	Tenoplastik von Beugesehnen der Hand
80.97.00↔	Sonstige Exzision am Sprunggelenk, n.n.bez.	82.86.11↔	Schaffung eines Transplantlagers für Sehnen an der Hand
80.97.10↔	Arthroskopische Exzision am oberen Sprunggelenk	82.86.12↔	Revision (ohne Wechsel) e Sehnenimplantates an d Hand
80.97.11↔	Sonstige Exzision am oberen Sprunggelenk	82.86.13↔	Wechsel eines Sehnenimplantates an der Hand
80.97.20↔	Arthroskopische Exzision am unteren Sprunggelenk	82.86.99↔	Sonstige Tenoplastik an der Hand, sonstige
80.97.21↔	Sonstige Exzision am unteren Sprunggelenk	82.89.00↔	Sonstige plastische Operationen an der Hand, n.n.bez.
80.97.30↔	Entnahme eines Knorpeltransplantates am Sprunggelenk	82.89.10↔	Sehnscheidenplastik an der Hand
80.97.99↔	Sonstige Exzision am Sprunggelenk, sonstige	82.89.11↔	Knöcherne Ref von Bänder d Handwur und Mitthand
80.98.00↔	Sonstige Exzision an Fuss- und Zehengelenk, n.n.bez.	82.89.12↔	Knöcherne Refixation von sonstigen Bänder der Hand
80.98.10↔	Arthroskopische Exzision an Fuss- und Zehengelenken	82.89.13↔	Glübrgreifnd Weichteildstrktion b kng Anm d Hnd
80.98.11↔	Sonstige Exzision am Metatarsophalangealgelenk	82.89.14↔	Radialisatation bei kongenitalen Anomalien der Hand
80.98.12↔	Sonstige Exzision an sonstigen Fussgelenken	82.89.15↔	Rs v Schnürrngn m plstschr Rk b kng Anm d Hnd
80.98.13↔	Sonstige Exzision an Zehengelenken	82.89.16↔	Transfer einer Zehe als Fingerersatz
80.98.99↔	Sonstige Exzision an Fuss- und Zehengelenk, sonstige	82.89.99↔	Sonstige plastische Operationen an der Hand, sonstige
80.99.00↔	Sonstige Exz an e Gel an and bez Lok, n.n.bez.	83.03.10↔	Bursotomie, Kopf und Hals

83.03.11↔	Bursotomie, Schulter und Axilla	86.4x.10↔	Radikale Exz e Hautlās a Kopf mit histgr Kontrolle
83.03.12↔	Bursotomie, Oberarm und Ellenbogen	86.4x.11↔	Radikale Exz e Hautlās d Halses mit histgr Kontrolle
83.03.13↔	Bursotomie, Unterarm	86.4x.13↔	Rad Exz e Hautlās an Unterarm und Hand m histgr Kontr
83.03.14↔	Bursotomie, Brustwand, Bauch und Rücken	86.4x.17↔	Rd Exz e Hautlās an Leist u Gnrg u Gsäss m histgr Kntr
83.03.15↔	Bursotomie, Leisten- und Genitalregion und Gesäss	86.4x.18↔	Radikale Exz e Hautlās d unteren Extrem m histgr Kontr
83.03.16↔	Bursotomie, Untere Extremität	86.4x.19↔	Radikale Exz e Hautlās and Lok mit histgr Kontr
83.03.19↔	Bursotomie, Andere Lokalisation	86.4x.20↔	Rad Exz e Hautlās a Kopf m Tx o Transp von Haut
83.14.10↔	Fasziotomie oder Aponeurotomie, Kopf und Hals	86.4x.21↔	Rad Exz e Hautlās d Halses m Tx o Transp von Haut
83.14.11↔	Fasziotomie oder Aponeurotomie, Schulter und Axilla	86.4x.22↔	Rd Exz e Hautlās an Schl t u Axll m Tx o Trnsp v Haut
83.14.12↔	Fasziotomie oder Aponeurotomie, Oberarm und Ellenbogen	86.4x.23↔	Rad Exz e Hautlās an Oba u Ellb m Tx o Transp von Haut
83.14.13↔	Fasziotomie oder Aponeurotomie, Unterarm	86.4x.24↔	Rad Exz e Hautlās d Unterarmes m Tx o Transp von Haut
83.14.14↔	Fasziotomie o Aponeurotomie, Brustwand, Bauch und Rücken	86.4x.25↔	Rad Exz e Hautlās d Hand m Tx o Transp von Haut
83.14.15↔	Fasziotomie o Aponeurotomie, Leist u Genreg u Gesäss	86.4x.26↔	Rd Exz e Hautlās an Brw u Rückn m Tx o Trnsp v Haut
83.14.16↔	Fasziotomie oder Aponeurotomie, Untere Extremität	86.4x.27↔	Rad Exz e Hautlās an d Bauchreg m Tx o Transp von Haut
83.14.19↔	Fasziotomie oder Aponeurotomie, Andere Lokalisation	86.4x.28↔	Rd Exz e Hautlās d Leist u Gnrg m Tx o Trnsp v Haut
83.21.11↔	Offene Biopsie an den Weichteilen	86.4x.29↔	Rad Exz e Hautlās and Lok m Tx o Transp von Haut
83.21.21↔	Offene Biopsie am Muskel	86.4x.2a↔	Rad Exz e Hautlās a Gesäss m Tx o Transp von Haut
83.21.30↔	Biopsie an den Weichteilen, Biopsie an einem Schleimbeutel	86.4x.2b↔	Rad Exz e Hautlās d unt Extrem m Tx o Transp von Haut
83.31.10↔	Exzision einer Läsion an einer Sehnscheide, Kopf und Hals	86.4x.30↔	Mkrg Chr a Schnllschntt (Mhs Mcrgphc Srgry)
83.31.11↔	Exz e Läsion an e Sehnscheide, Schulter und Axilla	86.4x.31↔	Mkrg Chr a Pffnschntt (3DHstglie n Tübng Mthd)
83.31.12↔	Exzision e Läsion an e Sehnscheide, Oberarm und Ellb	86.4x.99↔	Radikale Exzision einer Hautläsion, sonstige
83.31.13↔	Exzision einer Läsion an einer Sehnscheide, Unterarm	86.75.00↔	Revision von gestieltem oder freiem Lappen, n.n.bez.
83.31.14↔	Exz e Lās an e Sehnscheid, Brustwand, Bauch u Rücken	86.75.10↔	Revision von gestielt o fr Lp o fr Hauttx d Kopfes
83.31.15↔	Exz e Lās an e Sehnscheid, Leist u Genreg u Gesäss	86.75.11↔	Revision von gestielt o fr Lp o fr Hauttx d Halses
83.31.16↔	Exz einer Läsion an einer Sehnscheide, Untere Extremität	86.75.12↔	Rev von gestielt o fr Lp o fr Hauttx von Schult u Oba
83.31.19↔	Exzision e Läsion an e Sehnscheide, And Lokalisation	86.75.13↔	Revision von gestielt o fr Lp o fr Hauttx d Unterarmes
83.99.10↔	Andere Operationen an Sehnen, Kopf und Hals	86.75.14↔	Revision von gestielt oder fr Lp oder fr Hauttx d Hand
83.99.11↔	Andere Operationen an Sehnen, Schulter und Axilla	86.75.15↔	Rev von gestielt o fr Lp o fr Hauttx d Bruw und Rücken
83.99.12↔	Andere Operationen an Sehnen, Oberarm und Ellenbogen	86.75.16↔	Revision von gestielt o fr Lp o fr Hauttx d Bauchreg
83.99.13↔	Andere Operationen an Sehnen, Unterarm	86.75.17↔	Rev von gestielt o fr Lp o fr Hauttx d unteren Extrem
83.99.14↔	And Operationen an Sehnen, Brustwand, Bauch und Rücken	86.75.19↔	Revision von gestielt o fr Lp o fr Hauttx and Lok
83.99.15↔	And Operationen an Sehnen, Leist und Genreg und Gesäss	86.75.99↔	Revision von gestieltem oder freiem Lappen, sonstige
83.99.16↔	Andere Operationen an Sehnen, Untere Extremität	86.76.50↔	Grossflächige Z-Plastik am Kopf (ausser Lippe und Mund)
83.99.19↔	Andere Operationen an Sehnen, Andere Lokalisation	86.76.51↔	Grossflächige Z-Plastik am Hals
83.99.20↔	And Operationen an Muskel, Fasz und Bursa, Kopf und Ha	86.76.52↔	Grossflächige Z-Plastik an Schulter und Oberarm
83.99.21↔	And Op an M, Fasz und Bursa, Schulter und Axilla	86.76.53↔	Grossflächige Z-Plastik am Unterarm
83.99.22↔	And Operationen an M, Fasz und Bursa, Oberarm und Ellb	86.76.54↔	Grossflächige Z-Plastik an Brustwand und Rücken
83.99.23↔	And Operationen an Muskel, Fasz und Bursa, Unterarm	86.76.55↔	Grossflächige Z-Plastik an der Bauchregion
83.99.24↔	And Op an M, Fasz und Bursa, Bruw, Bauch und Rücken	86.76.56↔	Grossflächige Z-Plastik an der Leisten- und Genitalregion
83.99.25↔	And Op an M, Fasz u Bursa, Leist u Genreg u Gesäss	86.76.57↔	Grossflächige Z-Plastik am Gesäss
83.99.26↔	And Operationen an M, Fasz und Bursa, Untere Extrem	86.76.58↔	Grossflächige Z-Plastik an Oberschenkel und Unterschenkel
83.99.29↔	And Operationen an Muskel, Fasz und Bursa, And Lok	86.76.59↔	Grossflächige Z-Plastik an andere Lokalisationen
83.99.30↔	Revision (ohne Ersetzen) e Skelettmuskelstimulators	86.76.5a↔	Grossflächige Z-Plastik am Fuss
85.0x.00↔	Inzision an der Mamma, n.n.bez.	86.81↔	Straffungsoperation am Gesicht
85.0x.10↔	Inzis an d Mamma mit Durchtr d Kapsel b Mammprothese	86.82↔	Rhytidektomie am Gesicht
85.0x.11↔	Inzision an der Mamma, ohne weitere Massnahmen	86.83.00↔	Gewebereduktionsplastik, n.n.bez.
85.0x.99↔	Inzision an der Mamma, mit sonstigen weiteren Massnahmen	86.83.13↔	Gewebereduktionsplastik an Unterarm
85.12↔	Offene Biopsie an der Mamma	86.83.14↔	Gewebereduktionsplastik an Hand
85.20↔	Exzision oder Destruktion von Mammagewebe, n.n.bez.	86.83.15↔	Gewebereduktionsplastik an der Bauchregion
85.21.00↔	Lokale Exzision einer Läsion an der Mamma, n.n.bez.	86.83.16↔	Gewebereduktionsplastik an d Leist u Genreg o a Gesäss
85.21.10↔	Lok Exz e Lās an d Mamma, ohne axilläre Lymphkett	86.83.17↔	Gewebereduktionsplastik an der unteren Extremität
85.21.11↔	Lok Exz e Lās an d Mamma, mit axillärer Lymphkett	86.83.19↔	Gewebereduktionsplastik an anderer Lokalisation
85.21.99↔	Lokale Exzision einer Läsion an der Mamma, Sonstige	86.83.99↔	Gewebereduktionsplastik, sonstige
85.24↔	Exzision von ektopischem Mammagewebe	86.84.10↔	Korrektur einer Narbenkontraktur oder Bride am Kopf
85.25↔	Exzision einer Brustwarze	86.84.13↔	Korrektur einer Narbenkontraktur oder Bride an Unterarm
85.50↔	Augmentationsmammoplastik, n.n.bez.	86.84.14↔	Korrektur einer Narbenkontraktur oder Bride an der Hand
85.51↔	Einseitige intramammäre Injektion zur Augmentation	86.84.17↔	Krr e Nrbknktrk o Brd an d Leist u Gnrg o a Gsäss
85.52↔	Beidseitige intramammäre Injektion zur Augmentation	86.84.18↔	Korr e Narbenkontraktur oder Bride an d unteren Extrem
86.21↔	Exzision von Pilonidalzyste oder Sinus pilonidalis	86.84.19↔	Korr e Narbenkontraktur oder Bride an and Lokalisation
86.4x.00↔	Radikale Exzision einer Hautläsion, n.n.bez.		

Funktion

Aufnahmegewicht

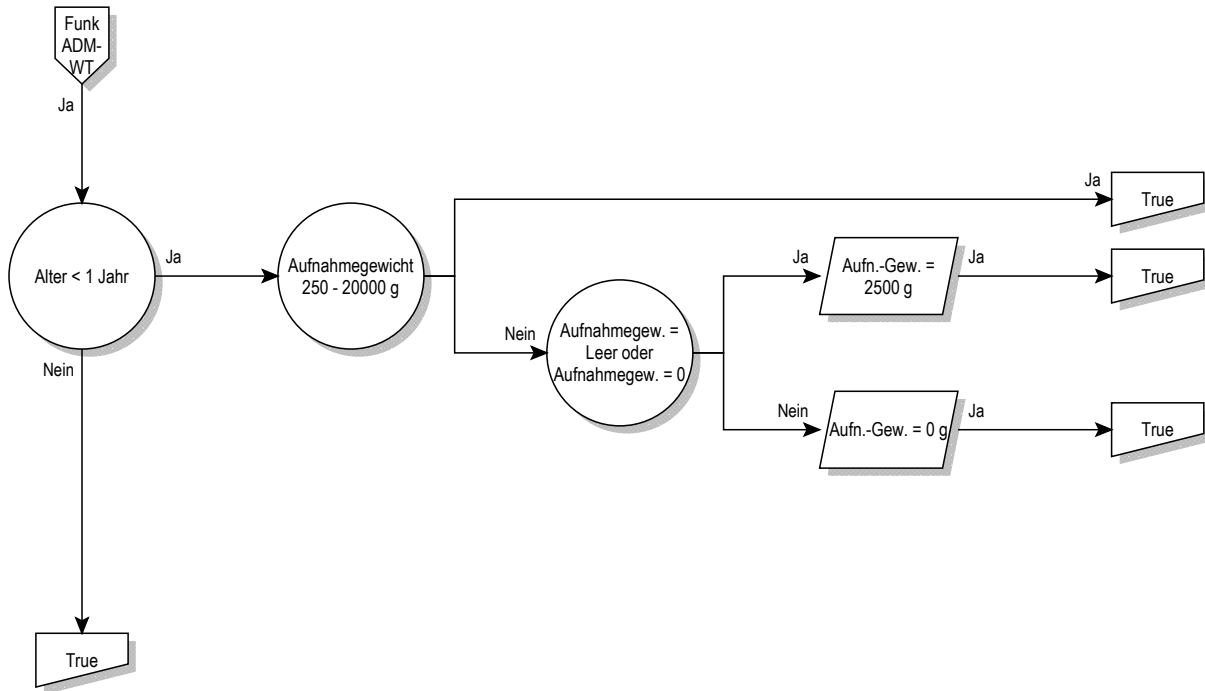

Aufnahmegewicht

Aufnahmegewicht

Alter < 1 Jahr

(Alter ist gleich 0 Jahre oder Alter (Jahre) ist leer) und Alter > 0 Tage und Alter < 366 Tage

Aufnahmegewicht 250 - 20000 g

Aufnahmegewicht >= 250 g und Aufnahmegewicht <= 19999 g

Aufnahmegewicht = 2500 g

Aufnahmegewicht (g) ist leer oder Aufnahmegewicht ist gleich 0 g

Funktion

Bestimmte OR-Prozeduren



Bestimmte OR-Prozeduren

Bestimmte OR-Prozeduren

Bestimmte OR-Prozeduren

Prozedur in Tabelle BORP-1

Prozedur BORP-1

00.50.00↔	Implnt e Rsynchrhrzsm oh Ang v Df,kompl Syst [CRTP],nnbz	01.24.13↔	S Krniot,Enl v allpl Mt o Mdräg i D Schädlkn o Epdraum
00.50.10↔	Implnt Rsynschrttm oh Abgbn v Df m d Mögl d Frnüb(CRTP)	01.24.14↔	S Krniot,Entf v allpl Mtrialdr Mdräg aus Schädlkn o Epdraum
00.50.51↔	Implant e Synchsyst, linksvent Pacing, Zweikammersystem	01.24.15↔	Sonstige Kraniot, Entf e Fk aus Schädelkn o Epidraum
00.50.52↔	Implant e Synchsyst, linksvent Pacing, Dreikays	01.24.16↔	So Kraniot, So Drain epid Flüssigk o aus sonst Gründen
00.50.99↔	Implnt e Rsynchrhrzsm oh Ang v Df, kompl Syst [CRTP], S	01.25.10↔	Sonstige Kraniektomie mit Dekompression
00.51.00↔	Implant e Resynchrdefibr, kompl Syst [CRTD], n.n.bez.	01.25.11↔	Sonst Kraniektomie zur Entleerung e epiduralen Hämatoms
00.51.10↔	Implnt e Rsynchrntionsdfbrlrts m d Mögl d Frnüb(CRTD)	01.25.12↔	Sonst Kraniektomie zur Entleerung e epiduralen Empyems
00.51.99↔	Implant e Resynchrdefibr, kompl System [CRTD], So	01.25.13↔	So Kraniekt zur Entf e Fk aus Schädelkn o Epidraum
00.52↔	Implnt o Erstz v trnsvn Elkrtd i l Vntr d D Krnsn	01.25.14↔	S Krniekt m Enl v allpl Mt o Mdräg i D Schädlkn o Epdraum
00.53.00↔	Implnt o Erstz nr d Plsgnr e Rsynchrhrzschrm [CRTP],nnbz	01.25.19↔	So Kraniekt z Drain epid Flüssigk o aus sonst Gründen
00.53.11↔	Systemumstellung b Resynchrhrzschrm [CRTP]	01.25.20↔	Sonstige Kraniekt, Rekraniektomie mit Einbr e Drain
00.53.99↔	Implnt o Erstz nr d Plsgnr e Rsynchrhrzschrm [CRTP], S	01.25.21↔	S Krniekt,Rkrekt z Entf v alpl Mt o Mdr a d Schädlkn o Epdrir
00.54.00↔	Implnt o Erstz nr d Plsgnr e Rsynchrdfbr [CRTD],nnbz	01.26↔	Einsetz und Ersetz e Kath i d Schädelhöhle o Hirn
00.54.10↔	Implant nur d Pulsgener e Resynchrdefibr [CRTD]	01.28↔	Einsetzen von intrakraniellen Katheter(n) via Bohrloch(löcher)
00.54.11↔	Systemumstellung bei Resynchrntionsdefibrillator [CRT-D]	01.29.00↔	Rv (h Erstz) v Kth(n) aus Schädlh o Hrn, n.n.bz.
00.54.12↔	Ersetz nur d Pulsgener e Resynchrdefibr [CRTD]	01.29.10↔	Stereot Rev (oh Ersetz) v intrazer Kath z intrav Infus
00.54.99↔	Implnt o Erstz nr d Plsgnr e Rsynchrdfbr [CRTD], S	01.29.99↔	Rev (oh Ersetz) von Kath(n) aus Schädelh o Hirn, So
00.56.00↔	Eins.Ers implntbr Drcksnsrs z intrkrd hämdyn Übrwchgng nnbz	01.31.00↔	Inzision an den Hirnhäuten, n.n.bez.
00.57.00↔	Enstz,Erstz sbkt Vrrcht z intrkrd hämdyn Übrwchgng,n.n.bz	01.31.10↔	Inzis an D Hirnh zur Entl e subduralen Hämat (Hygroms)
00.57.10↔	Isol Sondimpl, epik, offen chir, linksventrikulär	01.31.11↔	Inzision an D Hirnhäuten zur Entl e subduralen Empyems
00.57.11↔	Isol Sondimpl, epik, offen chir, rechtsventrikulär	01.31.20↔	Inzs an D Hrn z Drain v sbd u sbchnoidlr Flüssgk
00.65.00↔	Prkt Enstz v snst(n) intrkr vsk Stnt(s), n.n.bz.	01.32.00↔	Lobotomie und Traktotomie, n.n.bez.
00.65.11↔	Prkt trnslmnl Enstz v intrkr vsk Mkrstnts	01.32.10↔	Lobotomie und Traktotomie, Zingulotomie
00.65.99↔	Perkut Einsetz v sonst(n) intrakr vask Stent(s), So	01.32.11↔	Lobotomie und Traktotomie, Subpiale Transsektion
00.70↔	Rev e Hüftendoproth, sowohl azetab als auch fem Komp	01.32.12↔	Lobotomie und Traktotomie, Multiple Lobotomien
00.71↔	Revision einer Hüftendoprothese, azetabuläre Komponente	01.32.20↔	Lobotomie u Traktotomie, Stereot Untbr v Bahnsystemen
00.72↔	Revision einer Hüftendoprothese, femorale Komponente	01.32.99↔	Lobotomie und Traktotomie, sonstige
00.73↔	Rev von Hüftproth, nur azetab Liner u / o nur Femkopf	01.39.10↔	Sonstige Inzision a Hirn zur Entl e intrazer Hämat
00.80↔	Revision einer Knieprothese, total (alle Komponenten)	01.39.11↔	Sonstige Inzision a Hirn zur Entl e intrazer Abszesses
00.81↔	Revision einer Knieprothese, Tibiakomponente	01.39.19↔	So Inzis a Gehirn, Entl v So intrazerebraler Flüssigk
00.82↔	Revision einer Knieprothese, Femurkomponente	01.39.20↔	So Inzis a Hirn, Stereotaktische Entl e intrakr Hämat
00.83↔	Revision einer Knieprothese, Patellarkomponente	01.39.21↔	So Inzis a Hirn, Stereot Entl e intrakr Abszesses
00.84↔	Revision einer Knieprothese, Tibialiner	01.39.29↔	S Inzs a Hrn, Streot Entl S intrkriellr Flüssgk
00.85↔	Ersatz der Oberfläche Hüftgelenk total	01.39.30↔	Sonstige Inzision a Gehirn, Entf e intrazerebralen Fk
00.86↔	Ersatz der Oberfläche Hüftgelenk, partiell, Femurkopf	01.39.40↔	Anl e ext Drain a Liqusys (z.B. ventr, zist, subd)
00.87↔	Ersatz der Oberfläche Hüftgelenk, partiell, Azetabulum	01.39.41↔	Anl e Reserv a Liqusys (z.B. ventr, zisternal, subd)
01.12.00↔	Offene Biopsie an den Hirnhäuten, n.n.bez.	01.39.50↔	Entfernung eines intrakraniellen Implantates
01.12.10↔	Stereotaktische offene Biopsie an den Hirnhäuten	01.41↔	Operationen am Thalamus
01.12.99↔	Offene Biopsie an den Hirnhäuten, sonstige	01.42↔	Operationen am Globus pallidum
01.13.00↔	Geschlossene [perkutane] [Nadel-] Biopsie am Gehirn, n.n.bez.	01.51.00↔	Exz von Läsion oder Gewebe an D Hirnhäuten, n.n.bez.
01.13.10↔	Stereotaktische geschl [Perkut] [Nad] Biops a Hirn	01.51.10↔	Exz v Tmr an D Hrn m Präprtion v infiltriertm Nchbr
01.13.99↔	Geschlossene [perkutane] [Nadel-] Biopsie am Gehirn, sonstige	01.51.99↔	Exzision von Läsion oder Gewebe an den Hirnhäuten, sonstige
01.14.00↔	Offene Biopsie am Gehirn, n.n.bez.	01.52.00↔	Hemisphärektomie, n.n.bez.
01.14.10↔	Stereotaktische offene Biopsie am Gehirn	01.52.10↔	Hemisphärektomie, hirneigenes intrazerebrales Tumorgewebe
01.14.99↔	Offene Biopsie am Gehirn, sonstige	01.52.11↔	Hemisphärektomie, nicht hirneigenes intrazereb Tumorgewebe
01.15↔	Biopsie am Schädel	01.52.99↔	Hemisphärektomie, sonstige
01.18.20↔	Offene Biopsie an intrakraniellm Blutgefäss	01.53.00↔	Lobektomie am Gehirn, n.n.bez.
01.18.21↔	Stereotaktische offene Biopsie an intrakraniellm Blutgefäss	01.53.10↔	Lobektomie am Gehirn, hirneigenes intrazerebral Tumorgewebe
01.18.29↔	Offene Biopsie an intrakraniellm Blutgefäss, sonstige	01.53.11↔	Lobekt a Hirn, Ni hirneigenes intrazerebrales Tumor
01.21↔	Inzision und Drainage an den kranialen Sinus	01.53.99↔	Lobektomie am Gehirn, sonstige
01.23.00↔	Rekraniotomie, n.n.bez.	01.59.10↔	Sonstige Exz von hirneig intrazer Tumor a Hirn
01.23.10↔	Rekraniotomie mit Einbringen einer Drainage	01.59.11↔	Sonstige Exz von Ni hirneig intrazer Tumor a Hirn
01.23.20↔	Rekrant m Entf v allopl Mat o Medträg aus d Schädelkn	01.59.12↔	So Exz von Läs o Gew a Hirn, Debr e Kontusion a Hirn
01.23.21↔	Rekrant m Entf von allopl Mat o Medträg aus d Epidraum	01.59.20↔	Sonstige Destr von hirneig intrazer Tumor a Hirn
01.23.29↔	Rekraniotomie mit Entfernen von sonstigen Material	01.59.21↔	Sonstige Destr von Ni hirneig intrazer Tumor a Hirn
01.23.99↔	Rekraniotomie, sonstige	01.6x.10↔	Exzision und Destruktion von Tumorgewebe an Schädelbasis
01.24.00↔	Sonstige Kraniotomie, n.n.bez.	01.6x.11↔	Exzision und Destruktion von Tumorgewebe an d Kalotte
01.24.10↔	Sonstige Kraniotomie mit Dekompression	01.6x.20↔	Exz und Destr vom sonst erkrankten Gew an d Schädelb
01.24.11↔	Sonst Kraniotomie zur Entleerung e epiduralen Hämatoms	01.6x.21↔	Exz und Destr von sonst erkrankten Gew an d Kalotte
01.24.12↔	Sonstige Kraniotomie zur Entleerung eines epiduralen Empyems	01.6x.22↔	Exz u Dstr v snst erkrknkt Gw an d Klitt m Hrn

02.01↔	Eröffnen einer Schädelnaht	03.01.99↔	Entfernen eines Fremdkörpers vom Spinalkanal, sonstige
02.02↔	Elevation von Frakturfragmenten vom Schädel	03.02↔	Relaminektomie
02.03↔	Bildung eines Schädelknochenlappens	03.09.40↔	Inzis d Spinalkanals, Rm und Rmhät, n.n.bez.
02.04.00↔	Knochentransplantation an den Schädel, n.n.bez.	03.09.41↔	Inzision d Spinalkanals zur Drain epid Flüssigkeit
02.04.10↔	Knochentransplantation an den Schädel, Schädeldach	03.09.43↔	Inzis von Rm und Rückenmh zur Drain von subd Flüssigk
02.04.99↔	Knochentransplantation an den Schädel, sonstige	03.09.44↔	Inzis von Rm und Rückenmh zur Drain e intramed Hämat
02.05.00↔	Einsetzen einer Schädelknochenplatte, n.n.bez.	03.09.45↔	Inzs v Rm u Rückenmh z Drain e intmdllärr Abszsss
02.05.10↔	Eins CADImp an Hrnsch oh Bt d Gsschäd,Enf Df	03.09.49↔	Inzis d Spinalkanals, Rm und Rmhät, sonstige
02.05.11↔	Eins CADImp an Hrnsch oh Bt d Gsschäd,grssr o kmpl Df	03.09.91↔	Sonstige Dekompression des Spinalkanals
02.05.20↔	Eins CADImp an Hrnsch m Bt v Orb,Tmpreg o fr Sn(bs 2 Rg)	03.09.99↔	Sonst Exploration und Dekompression am Spinalkanal, so
02.05.30↔	Eins CADImp an Hrnsch m Bt mlt Rg d Gsschäd(b3Rg)	03.1↔	Durchtrennung einer intraspinalen Nervenwurzel
02.05.99↔	Einsetzen einer Schädelknochenplatte, sonstige	03.21↔	Perkutane Chordotomie
02.06.00↔	Sonstige Osteoplastik am Schädel, n.n.bez.	03.29↔	Sonstige Chordotomie
02.06.10↔	Frontoorbitale Kranioplastik zur Verlagerung	03.32.00↔	Biopsie an Rückenmark oder Rückenmarkshäuten, n.n.bez.
02.06.20↔	Rk d Hrnsch oh Bt d Gsschäd, m einf Implnt (Knmnt)	03.32.20↔	Offene Biopsie an Rückenmark oder Rückenmarkshäuten
02.06.30↔	Reko v Hirn u Gesschäd, m einf Implant (Knzement) o Tx	03.32.99↔	Biopsie an Rückenmark oder Rückenmarkshäuten, sonstige
02.06.99↔	Sonstige Osteoplastik am Schädel (Kranioplastik), sonstige	03.4x.00↔	Exz o Destr e Läs an Rm o Rückenmarkshäuten, n.n.bez.
02.07↔	Entfernen einer Schädelknochenplatte	03.4x.10↔	Exz o Destr von Tumor an Rückenmark (intramedullär)
02.11↔	Einfache Naht an der Dura mater des Gehirns	03.4x.11↔	Exz o Destr von Tumor an Rückenmarkshäuten und Kn
02.12.00↔	Sonstige Rekonstruktion an den Hirnhäuten, n.n.bez.	03.4x.12↔	Exz o Destr v Tumor an intraspinalen Nervwurz u Ggl
02.12.10↔	Sonstige Rekonstruktion an den Hirnhäuten ohne Kranioplastik	03.4x.19↔	Exz o Destr von Tumor an Rm o Rmhät, sonstige
02.12.20↔	Sonstige Rekonstruktion an den Hirnhäuten mit Kranioplastik	03.4x.20↔	Exz o Destr e sonstigen Läs an Rm (intramedullär)
02.12.21↔	Sonstige Duraplastik mit Kranioplastik an der Konvexität	03.4x.21↔	Exz oder Destr e sonstigen Läsion an Rückenmarkshäuten
02.12.22↔	So Durapl m Kranioplastik a kraniozervikalen Übergang	03.4x.22↔	Exz o Dstr e snst Läs an intrspnl Nrvwrz u Ggl
02.12.99↔	Sonstige Rekonstruktion an den Hirnhäuten, sonstige	03.4x.29↔	Exz o Destr e sonstigen Läs an Rm o Rmhät, sonstige
02.13↔	Ligatur eines Gefäßes der Hirnhäute	03.4x.99↔	Exz o Destr e Läs an Rm o Rückenmarkshäuten, sonstige
02.14↔	Exzision am Plexus chorioideus	03.51↔	Plastische Rekonstruktion an einer spinalen Meningozele
02.2↔	Ventrikulostomie	03.52↔	Plastische Rekonstruktion an einer spinalen Myelomeningozele
02.31↔	Ventrikelshunt zu Strukturen in Kopf und Hals	03.53.11↔	Geschl Reposition e Wirbelfraktur mit externer Fix
02.32↔	Ventrikelshunt zum Kreislaufsystem	03.53.20↔	Offene Reposition einer Wirbelfraktur
02.33↔	Ventrikelshunt zur Thoraxhöhle	03.59.00↔	So Plast Reko und Op an Strukt d Spinalkan, n.n.bez.
02.34↔	Ventrikelshunt zu Bauchhöhle und Bauchorganen	03.59.10↔	S Plst Rk u Op an Strkt d Spnlkn, Vrschl e Diastmmylie
02.35↔	Ventrikelshunt zum Harnwegssystem	03.59.11↔	S Plst Rk u Op an Strkt d Spnlkn, Drchr e Flm trmnl
02.39↔	Sonstige Operationen zum Einrichten einer Ventrikeldrainage	03.59.12↔	S Plst Rk u Op an Strkt d Spnlkn, Vrschl e spn Fstl
02.41.00↔	Spülung und Exploration eines Ventrikelshunts, n.n.bez.	03.59.13↔	S Plst Rk u Op an Strkt d Spnlkn, Spnl Drpl
02.41.10↔	Spülung und Exploration eines Ventrikelshunts, zentraler Teil	03.59.99↔	So Plast Reko und Op an Strukturen d Spinalkanals, So
02.41.20↔	Spülung und Exploration eines Ventrikelshunts, peripherer Teil	03.6↔	Lösung von Adhäsionen an Rückenmark und Nervenwurzeln
02.41.99↔	Spülung und Exploration eines Ventrikelshunts, sonstige	03.71↔	Subarachnoido-peritonealer Shunt am Spinalkanal
02.42.00↔	Ersetzen eines Ventrikelshunts, n.n.bez.	03.72↔	Subarachnoido-ureteraler Shunt am Spinalkanal
02.42.10↔	Ersetzen eines Ventrikelshunts, zentraler Teil	03.79↔	Sonstiger Shunt am Spinalkanal
02.42.20↔	Ersetzen eines Ventrikelshunts, peripherer Teil	03.93.00↔	Implnt o Erstz d Elktrd(n) e spn Neurstm, n.n.bz.
02.42.99↔	Ersetzen eines Ventrikelshunts, sonstige	03.93.10↔	Implnt,Erstz d Elktrd tmp epd Neurstm,Enzlsys,Tstsm
02.43↔	Entfernen eines Ventrikelshunts	03.93.11↔	Implnt,Erstz d Elktrd tmp epd Neurstm,Mhrlysys,Tstsm
02.91↔	Lösung von kortikalen Adhäsionen	03.93.20↔	Imp,Ers d Elktrd prmn epd Neurstm,Enzlsys,Dst,Prk
02.92↔	Plastische Rekonstruktion am Gehirn	03.93.21↔	Imp,Ers d Elktrd prmn epd Neurstm,Mhrlysys,Dst,Prk
02.93.00↔	Implnt o Erstz d Elktrd(n) e intrkr Neurstm, n.n.bz.	03.93.22↔	Imp,Ers d Elktrd prmn epd Neurstm,Enzlsys,Dst,offn chr
02.93.10↔	Implant o Ersetz v temp Mikroel z monolok Abl u Stimul	03.93.23↔	Imp,Ers d Elktrd prmn epd Neurstm,Mhrlysys,Dst,offn chr
02.93.11↔	Implnt o Erstz v tmp Mikroel z mltk Abl u Stml	03.93.30↔	Implant o Ersetz e subd Elektrod zur Vorderwstlm
02.93.20↔	Implnt o Erstz v prmn Mikroel z mnlk Abl u Stml	03.93.99↔	Implant o Ersetz d Elektrod(n) e spin Neurostim, So
02.93.21↔	Implnt o Erstz v prmn Mikroel z mltk Abl u Stml	03.97↔	Revision eines Shunts an den Rückenmarkshäuten
02.93.99↔	Implant o Ersetz d Elektrod(n) e intrakr Neurostim, So	03.98↔	Entfernen eines Shunts von den Rückenmarkshäuten
02.96↔	Einsetzen einer sphenoidalen Elektrode	03.99.19↔	Sonstige Operationen an intraspinalen Blutgefässen
02.99.10↔	Stereotaktische Eingriffe am Liquorsystem	03.99.20↔	Op a spin Liqsys, Anl e subkut Reserv a spin Liqsys
02.99.11↔	Streot Implnt u Explntion v rdioaktvm Mt als slbst Engr	03.99.21↔	Op a spin Lqsys,Rv sbkt Rsrsv,Kth o Medp z intrth u epd Inf
02.99.12↔	Stereot Implant von Gew an Schäd, Hirn und Hirnh	03.99.22↔	Op a spin Liqsys, Entf e subkut Reserv a spin Liqsys
02.99.13↔	Stereotaktische Instill von Med als selbst Eingr	03.99.30↔	Rv (h Erstz) d Elktrd(n) e epd Neurstm, Stbl, Enzlsys
02.99.14↔	Streot Implnt, Rv o Wchs v intrzr Kth z intrv Inf	03.99.31↔	Rv (h Erstz) d Elktrd(n) e epd Neurstm, Stbl, Mhrlysys
02.99.20↔	Umwld e Lquorshts (Hrnwssrbleitung) i e Mhrfchbleitung	03.99.32↔	Rv(h Erstz)d Elktrd(n)e epd Neurstm,Pitlnl,Enzlsys
02.99.29↔	Sonstige Revision und Entfernung von Liquorableitungen	03.99.33↔	Rv (h Erstz) d Elktrd(n) e epd Neurstm, Pitlnl, Mhrlysys
02.99.30↔	Implantation oder Wechsel einer intrakraniellen Messsonde	03.99.40↔	Rev (oh Ersetz) e Kath zur intrath u epidularen Infus
02.99.31↔	Revision (ohne Wechsel) einer intrakraniellen Messsonde	04.01.00↔	Exzision eines Akustikusneurinoms, n.n.bez.
02.99.40↔	Implantation oder Wechsel einer Neuroprothese	04.01.10↔	Exzision eines Akustikusneurinoms durch Kraniotomie
02.99.41↔	Revision (ohne Wechsel) einer Neuroprothese	04.01.11↔	Exzision eines Akustikusneurinoms, Translabrynthärer Zugang
02.99.50↔	Implant u Entf e KathBallonSyst z intrazer Brachyith	04.01.99↔	Exzision eines Akustikusneurinoms, sonstige
02.99.70↔	Rv (h Erstz) d Elktrd e intrkr Neurstm, n.n.bz.	04.02↔	Durchtrennung des N. trigeminus
02.99.71↔	Rv(h Ers)d Elktrd intrkr Neurstm,streotktsch,perm Enzlsys z Dst	04.05.00↔	Exzision (und Destruktion) des Ganglion Gasserii, n.n.bez.
02.99.72↔	Rv(h Ers)d Elktrd intrkr Neurstm,streotktsch,perm Mhrlysys z Dst	04.05.10↔	Exzision des Ganglion Gasserii
02.99.79↔	Rev (oh Ersetz) d Elektrod e intrakr Neurostim, So	04.05.20↔	Destruktion des Ganglion Gasserii
03.01.00↔	Entfernen eines Fremdkörpers vom Spinalkanal, n.n.bez.	04.05.99↔	Exzision (und Destruktion) des Ganglion Gasserii, sonstige
03.01.10↔	Entfernen eines Fremdkörpers vom Spinalkanal, epidural	04.06.10↔	Exzision von intrakraniellen Ganglien



04.06.20↔	Exzision von sonstigen peripheren Ganglien	04.49.15↔	Sonstige Dekompr oder Lös von Adhäs an Nn d Beines
04.07.10↔	Exzision eines Nerven zur Transplantation	04.49.16↔	Sonstige Dekompr oder Lös von Adhäs an Nerven d Fusses
04.07.11↔	Entfernung eines Nerventransplantates	04.49.99↔	S Dkmp r o Lös v Adhäs an snst prph Nn o Gngl, S
04.07.20↔	Sonstige Exzision oder Avulsion von intrakraniellen Nerven	04.5x.00↔	Transplantation von kranialem oder peripherem Nerv, n.n.bez.
04.07.30↔	Sonstige Exzision oder Avulsion von extrakraniellen Hirnnerven	04.5x.10↔	Transplantation von extrakraniellen Hirnnerven
04.07.40↔	Sonstige Exzision oder Avulsion des Plexus brachialis	04.5x.11↔	Transplantation von Plexus brachia und Nn d Schulter
04.07.41↔	Sonstige Exzision oder Avulsion von Nerven der Schulter	04.5x.12↔	Transplantation von Nerven des Armes und der Hand
04.07.42↔	Sonstige Exz oder Avuls von Nerven d Armes und d Hand	04.5x.13↔	Transplantation von Nn d Rumpfes und d unteren Extrem
04.07.43↔	So Exz o Avuls von Nn d Rumpfes und d unteren Extrem	04.5x.19↔	Transplantation von sonstigem kranialem oder peripherem Nerv
04.08.00↔	Optikusscheidenfensterung, n.n.bez.	04.5x.99↔	Transplantation von kranialem oder peripherem Nerv, sonstige
04.08.10↔	Sonstige Operationen am N. opticus	04.6x.00↔	Transposition von kranialen und peripheren Nerven, n.n.bez.
04.08.99↔	Optikusscheidenfensterung, sonstige	04.6x.10↔	Transposition e extr Hirnner mit epin primärer Naht
04.2x.10↔	Destruktion von intrakraniellen Hirnnerven und Ganglien	04.6x.11↔	Transposition e extr Hirnner mit epin sekundärer Naht
04.2x.20↔	Destruktion von extrakraniellen Hirnnerven	04.6x.12↔	Transp e extr Hirnner m intersfz prim und sek Nht
04.2x.30↔	Destruktion des Plexus brachialis	04.6x.20↔	Transposition d Plexus brachia mit epin primärer Naht
04.2x.31↔	Destruktion von Nerven der Schulter	04.6x.21↔	Transposition d Plexus brachia m epin sekundärer Naht
04.2x.32↔	Destruktion von Nerven des Armes und der Hand	04.6x.22↔	Transposition d Plexus brachia m intersfz prim Nht
04.2x.33↔	Destruktion von Nerven des Rumpfes und Plexus lumbosacralis	04.6x.23↔	Transposition d Plexus brachia m intersfz sek Nht
04.2x.34↔	Destruktion von Nerven des Beines und des Fusses	04.6x.30↔	Transposition e Nn d Schult m epin prim und sek Nht
04.2x.39↔	Destruktion von sonstigen peripheren Nerven oder Ganglien	04.6x.31↔	Transp e Nn d Schult m intersfz prim und sek Nht
04.2x.99↔	Destr von kran und peripheren Nerven und Ggl, sonstige	04.6x.40↔	Transposition e Nerven d Armes mit epin primärer Naht
04.3x.00↔	Naht an kranialen oder peripheren Nerven, n.n.bez.	04.6x.41↔	Transposition e Nerven d Armes m epin sekundärer Naht
04.3x.10↔	Epineurale Naht von extrakraniellen Hirnnerven, primär	04.6x.42↔	Transposition e Nerven d Armes m intersfz primärer Nht
04.3x.11↔	Epineurale Naht des Plexus brachialis, primär	04.6x.43↔	Transposition e Nn d Armes m intersfz sekundärer Nht
04.3x.12↔	Epineurale Naht von Nerven der Schulter, primär	04.6x.50↔	Trnsp e Nn d Rmpfs u d unt Extrm m epn prm u sk Nht
04.3x.13↔	Epineurale Naht von Nerven am Arm, primär	04.6x.51↔	Trnsp e Nn d Rmpfs u d unt Extrm m intrfsz prm u sk Nht
04.3x.14↔	Epineurale Naht von Nerven der Hand, primär	04.6x.60↔	Transposition e Nn d Hand m intersfz prim und sek Nht
04.3x.15↔	Epineurale Naht von Nerven des Rumpfes, primär	04.6x.70↔	Transposition m Neurolyse und Dekompr e extrk Hirnner
04.3x.16↔	Epn Nht v Nn d Beins(nkl. Plxs lmbsc,Leist,Bcknb),pr	04.6x.71↔	Trnsp m Neurlys u Dkmp r d Plxs brchia o e Nn d Schlft
04.3x.17↔	Epineurale Naht von Nerven des Fusses, primär	04.6x.72↔	Transposition m Neurolyse und Dekompr e Nerven d Armes
04.3x.19↔	Epin Nht von sonstigen kran o peripheren Nn, primär	04.6x.73↔	Transposition m Neurolyse und Dekompr e Nerven d Hand
04.3x.20↔	Epineurale Naht von extrakraniellen Hirnnerven, sekundär	04.6x.74↔	Trnsp m Neurlys u Dkmp r e Nn d Rmpfs u d unt Extrm
04.3x.21↔	Epineurale Naht des Plexus brachialis, sekundär	04.6x.75↔	Transposition von sonstigen kranialen und peripheren Nerven
04.3x.22↔	Epineurale Naht von Nerven der Schulter, sekundär	04.6x.99↔	Transposition von kranialen und peripheren Nerven, sonstige
04.3x.23↔	Epineurale Naht von Nerven am Arm, sekundär	04.71↔	Hypoglossio-faziale Anastomose
04.3x.24↔	Epineurale Naht von Nerven an der Hand, sekundär	04.72↔	Akzessorio-faziale Anastomose
04.3x.25↔	Epineurale Naht von Nerven des Rumpfes, sekundär	04.73↔	Akzessorio-hypoglossale Anastomose
04.3x.26↔	Epn Nht v Nn d Beins(nkl. Plxs lmbsc,Leist,Bcknb),sk	04.74.00↔	Sonstige Anast e kran oder peripheren Nervs, n.n.bez.
04.3x.27↔	Epineurale Naht von Nerven des Fusses, sekundär	04.74.10↔	Fazio-faziale Nerven-Anastomose
04.3x.29↔	Epin Nht von sonstigen kran und periph Nn, sekundär	04.74.11↔	Interkosto-faszikuläre Nerven-Anastomose
04.3x.30↔	Interfaszikuläre Naht von extrakraniellen Hirnnerven, primär	04.74.99↔	Sonstige Anast e kran oder peripheren Nervs, sonstige
04.3x.31↔	Interfaszikuläre Naht des Plexus brachialis, primär	04.75↔	Revision e früh plast Reko an e kran o periph N
04.3x.32↔	Interfaszikuläre Naht von Nerven der Schulter, primär	04.76↔	Plast Reko e alten traumat Verletz an kran u periph Nn
04.3x.33↔	Interfaszikuläre Naht von Nerven am Arm, primär	04.79.00↔	Sonstige Neuroplastik, n.n.bez.
04.3x.34↔	Interfaszikuläre Naht von Nerven an der Hand, primär	04.79.10↔	Transplantation und Transp e extrk Hirnner m epin Nht
04.3x.35↔	Interfaszikuläre Naht von Nerven des Rumpfes, primär	04.79.11↔	Transplantation und Transp d Plexus brachia m epin Nht
04.3x.36↔	Intrfsz Nht v Nn d Beins(nkl. Plxs lmbsc,Leist,Bcknb),pr	04.79.12↔	Transplantation und Transp von Nn d Schult m epin Nht
04.3x.37↔	Interfaszikuläre Naht von Nerven des Fusses, primär	04.79.13↔	Tx und Transp e Nn d Armes und d Hand m epin Nht
04.3x.39↔	Interfsz Nht von sonstigen kran und periph Nn, primär	04.79.14↔	Tx u Transp von Nn d Rumpfes u d unt Extrem m epin Nht
04.3x.40↔	Interfaszikuläre Naht von extrakraniellen Hirnnerven, sekundär	04.79.19↔	Transplantation und Transp e sonst Nervens m epin Nht
04.3x.41↔	Interfaszikuläre Naht des Plexus brachialis, sekundär	04.79.20↔	Transplantation und Transposition e Nn m intersfz Nht
04.3x.42↔	Interfaszikuläre Naht von Nerven der Schulter, sekundär	04.79.21↔	Tx und Transp e extrk Hirnner m intersfz Nht
04.3x.43↔	Interfaszikuläre Naht von Nerven am Arm, sekundär	04.79.22↔	Tx und Transp d Plexus brachia m intersfz Nht
04.3x.44↔	Interfaszikuläre Naht von Nerven an der Hand, sekundär	04.79.23↔	Tx und Transp von Nn d Schult m intersfz Nht
04.3x.45↔	Interfaszikuläre Naht von Nerven des Rumpfes, sekundär	04.79.24↔	Tx und Transp e Nn d Armes und d Hand m intersfz Nht
04.3x.46↔	Intrfsz Nht v Nn d Beins(nkl. Plxs lmbsc,Leist,Bcknb),sk	04.79.25↔	Tx u Trnsp v Nn d Rmpfs u d unt Extrm m intrfsz Nht
04.3x.47↔	Interfaszikuläre Naht von Nerven des Fusses, sekundär	04.79.29↔	Transplantation und Transp e sonst Nn m intersfz Nht
04.3x.49↔	Interfsz Nht von sonstigen kran und periph Nn, sek	04.79.99↔	Sonstige Neuroplastik, sonstige
04.3x.99↔	Naht an kranialen oder peripheren Nerven, sonstige	04.92.00↔	Implnt o Erstz d Elkt rd(n) e prph Neurstm, n.n.bz.
04.41↔	Dekompression an der Wurzel des N. trigeminus	04.92.10↔	Implnt,Erstz d Elkt rd tmp prph Neurstm,Enzlsys,Tstsm
04.42.00↔	Sonstige Dekompression an kranialen Nerven, n.n.bez.	04.92.11↔	Implnt,Erstz d Elkt rd tmp prph Neurstm,Mhrlysys,Tstsm
04.42.10↔	Sonstige Dekompression an kranialen Nerven, intrakraniell	04.92.20↔	Imp,Ers d Elkt rd prm prph Neurstm,Stbl,Enzlsys,Prk
04.42.20↔	Sonstige Dekompression an kranialen Nerven, extrakraniell	04.92.21↔	Implnt,Erstz d Elkt rd prm prph Neurstm,Stbl,Mhrlysys,Prk
04.42.99↔	Sonstige Dekompression an kranialen Nerven, sonstige	04.92.30↔	Imp,Ers d Elkt rd prm prph Neurstm,Plttnl,Enzlsys,offn chr
04.49.00↔	So Dekompr o Lös v Adhäs an periph N o Gangl, n.n.bez.	04.92.31↔	Imp,Ers d Elkt rd prm prph Neurstm,Plttnl,Mhrlysys,offn chr
04.49.10↔	Sonstige Dekompr oder Lös von Adhäs a Plexus brachia	04.92.40↔	Impl oder Ersetzen einer Vagusnervstimulationselektrode
04.49.11↔	Sonstige Dekompr oder Lös von Adhäs an Nn d Schulter	04.92.99↔	Implant o Ersetz d Elektrod(n) e periph Neurostim, So
04.49.12↔	Sonstige Dekompr oder Lös von Adhäs an Nerven d Armes	05.21↔	Exzision des Ganglion sphenopalatinum
04.49.13↔	Sonstige Dekompr oder Lös von Adhäs an Nerven d Hand	05.22↔	Zervikale Sympathektomie
04.49.14↔	S Dkmp r o Lös v Adhäs a Plxs lmbsc, Leist u Bcknb	05.23↔	Lumbale Sympathektomie

05.24↔	Präsakrale Sympathektomie	06.99.10↔	Plastische Rekonstruktion der Nebenschilddrüse
05.25↔	Periarterielle Sympathektomie	06.99.99↔	Sonstige Operationen an der Nebenschilddrüse, sonstige
05.26↔	Thorakale Sympathektomie	07.12↔	Offene Biopsie an der Nebenniere
05.29↔	Sonstige Sympathektomie und Exzision eines Ganglions	07.13.00↔	Biopsie an der Hypophyse, transfrontaler Zugang, n.n.bez.
05.81↔	Plast Rekonstruktion an sympathischem Nerv oder Ganglion	07.13.10↔	Gschl [Prkt] [Nd] Biops an d Hypoph d trnsfrntln Zg
06.12↔	Offene Biopsie an der Schilddrüse	07.13.11↔	Offene Biopsie an der Hypophyse durch transfrontalen Zugang
06.13.00↔	Biopsie an der Nebenschilddrüse, n.n.bez.	07.13.12↔	Stereot Biops an d Hypoph d transfrontalen Zugang
06.13.12↔	Offene Biopsie an der Nebenschilddrüse	07.13.99↔	Biopsie an der Hypophyse, transfrontaler Zugang, sonstige
06.13.99↔	Biopsie an der Nebenschilddrüse, sonstige	07.14.00↔	Biopsie an der Hypophyse, transsphenoidaler Zugang, n.n.bez.
06.2x.00↔	Unilaterale Hemithyreoidektomie, n.n.bez.	07.14.10↔	Gschl [Prkt] [Nd] Biops an d Hypph d trnssphn Zg
06.2x.11↔	Unilaterale Hemithyreoidektomie, ohne Parathyreoidektomie	07.14.11↔	Offene Biopsie an der Hypophyse durch transsphenoid Zugang
06.2x.12↔	Unilaterale Hemithyreoidektomie, mit Parathyreoidektomie	07.14.12↔	Stereot Biops an d Hypoph d trnssphnoidalen Zugang
06.2x.99↔	Sonstige unilaterale Hemithyreoidektomie	07.14.99↔	Biopsie an der Hypophyse, transsphenoidaler Zugang, sonstige
06.31↔	Exzision einer Läsion an der Schilddrüse	07.15↔	Biopsie an der Hypophyse, nicht näher bezeichneter Zugang
06.39.00↔	Sonstige partielle Thyreoidektomie, n.n.bez.	07.16.00↔	Biopsie am Thymus, n.n.bez.
06.39.10↔	Exzision eines Schilddrüsen Knotens	07.16.11↔	Offene Biopsie am Thymus
06.39.11↔	Subtot Res d Sd einseitig m Exz e Knotens d Gegenseite	07.16.99↔	Biopsie am Thymus, sonstige
06.39.12↔	Sbtt Rs d Sd einseitig m Hmthyreoidktmie d Ggnseit	07.17.00↔	Biopsie am Corpus pineale, n.n.bez.
06.39.13↔	Reexploration der Schilddrüse mit partieller Resektion	07.17.10↔	Geschlossene [perkutane] [Nadel-] Biopsie am Corpus pineale
06.39.14↔	Partielle Schilddrüsenresektion: Resektion des Isthmus	07.17.11↔	Offene Biopsie am Corpus pineale
06.39.15↔	Subtotale Resektion der Schilddrüse	07.17.12↔	Stereotaktische Biopsie am Corpus pineale
06.39.99↔	Sonstige partielle Thyreoidektomie, sonstige	07.17.99↔	Biopsie am Corpus pineale, sonstige
06.4x.00↔	Vollständige (totale) Thyreoidektomie, n.n.bez.	07.21↔	Exzision einer Läsion der Nebenniere
06.4x.10↔	Vollständige (totale) Thyreoidektomie ohne Parathyreoidektomie	07.22.00↔	Einseitige Adrenalectomie, n.n.bez.
06.4x.11↔	Vollständige (totale) Thyreoidektomie mit Parathyreoidektomie	07.22.10↔	Einseitige Adrenalectomie, ohne Ovarektomie
06.4x.99↔	Vollständige (totale) Thyreoidektomie, sonstige	07.22.11↔	Einseitige Adrenalectomie, mit Ovarektomie
06.50.00↔	Substernale Thyreoidektomie, n.n.bez.	07.22.12↔	Einseitige Adrenalectomie, Rest-Adrenalectomie
06.50.10↔	Substernale Thyreoidektomie durch Sternotomie	07.22.99↔	Einseitige Adrenalectomie, sonstige
06.50.99↔	Sonstige substernale Thyreoidektomie	07.29↔	Sonstige partielle Adrenalectomie
06.51.00↔	Partielle substernale Thyreoidektomie, n.n.bez.	07.3↔	Beidseitige Adrenalectomie
06.51.10↔	Partielle substernale Thyreoidektomie durch Sternotomie	07.41↔	Inzision an einer Nebenniere
06.51.99↔	Partielle substernale Thyreoidektomie, sonstige	07.42↔	Durchtrennung von afferenten Nerven der Nebennieren
06.52.00↔	Vollständige substernale Thyreoidektomie, n.n.bez.	07.43↔	Ligatur von Gefässen der Nebennieren
06.52.10↔	Vollständige substernale Thyreoidektomie durch Sternotomie	07.44↔	Rekonstruktion an einer Nebenniere
06.52.99↔	Vollständige substernale Thyreoidektomie, sonstige	07.45↔	Reimplantation von Gewebe der Nebennieren
06.6x.00↔	Exzision einer Thyreoidea lingualis, n.n.bez.	07.49↔	Sonstige Operation an e Nebenniere, d Nerven oder Gef
06.6x.10↔	Exzision einer Thyreoidea lingualis, transoral	07.51↔	Exploration im Gebiet des Corpus pineale
06.6x.11↔	Exz e Thyrid ling Transzerv, oh Res d med Zungenbeines	07.52↔	Inzision am Corpus pineale
06.6x.12↔	Exz e Thyrid ling Transzerv, m Res d med Zungenbeines	07.53↔	Partielle Exzision des Corpus pineale
06.6x.99↔	Exzision einer Thyreoidea lingualis, sonstige	07.54↔	Totale Exzision des Corpus pineale
06.7x.00↔	Exzision des Ductus thyreoGLOSSUS, n.n.bez.	07.59↔	Sonstige Operationen am Corpus pineale
06.7x.10↔	Exz e median Halsz, ohne Resektion d med Zungenbeines	07.61↔	Partielle Exzision der Hypophyse, transfrontaler Zugang
06.7x.11↔	Exz e medianen Halsz, m Resektion d med Zungenbeines	07.62↔	Partielle Exzision an der Hypophyse, transsphenoidaler Zugang
06.7x.12↔	Exz e median Halsf, ohne Resektion d med Zungenbeines	07.63↔	Partielle Exz an d Hypophyse, nicht näher bez Zugang
06.7x.13↔	Exz e medianen Halsf, m Resektion d med Zungenbeines	07.64↔	Totale Exzision der Hypophyse, transfrontaler Zugang
06.7x.14↔	Sek Eingr z Exz d Duct thyreogl, m Res d med Zungenb	07.65↔	Totale Exzision der Hypophyse, transsphenoidaler Zugang
06.7x.15↔	Sek Eingr z Exz d Duct thyreogl, oh Res d med Zungenb	07.68↔	Totale Exzision der Hypophyse, and näher bez Zugang
06.7x.99↔	Exzision des Ductus thyreoGLOSSUS, sonstige	07.69↔	Totale Exzision der Hypophyse, nicht näher bez Zugang
06.81.00↔	Vollständige Parathyreoidektomie, n.n.bez.	07.71↔	Exploration der Fossa hypophysialis
06.81.10↔	Vollständige Parathyreoidektomie, ohne Replantation	07.72↔	Inzision an der Hypophyse
06.81.13↔	Vollständige Parathyrekt d Sternotomie, oh Replantation	07.79↔	Sonstige Operation an der Hypophyse
06.81.99↔	Vollständige Parathyreoidektomie, sonstige	07.80↔	Thymektomie, n.n.bez.
06.89.10↔	Partielle Parathyreoidektomie, n.n.bez.	07.81↔	Sonstige partielle Exzision am Thymus
06.89.11↔	Reexploration mit partieller Parathyreoidektomie	07.82↔	Sonstige totale Exzision des Thymus
06.89.13↔	Sonst Operationen an der Nebenschilddrüse durch Sternotomie	07.83↔	Thorakoskopische partielle Exzision am Thymus
06.89.99↔	Partielle Parathyreoidektomie, sonstige	07.84↔	Thorakoskopische totale Exzision des Thymus
06.91↔	Durchtrennung des Isthmus thyreoideae	07.91↔	Exploration im Gebiet des Thymus
06.94↔	Reimplantation von Schilddrüsenengewebe	07.92↔	Sonstige Inzision am Thymus
06.95.00↔	Reimplantation von Nebenschilddrüsenengewebe, n.n.bez.	07.93↔	Plastische Rekonstruktion am Thymus
06.95.10↔	Vollständige Parathyekt, m Replantation, n.n.bez.	07.94↔	Transplantation von Thymusgewebe
06.95.11↔	Vollständige Parathyreoidektomie, mit Replantation orthotop	07.95↔	Thorakoskopische Inzision am Thymus
06.95.12↔	Vollständige Parathyreoidektomie, mit Replantation heterotop	07.98↔	Sonstige und Ni näh bez thorakoskopische Op a Thymus
06.95.20↔	Vollst Parathyekt d Sternotomie, m Repl, n.n.bez.	07.99↔	Sonstige und nicht näher bezeichnete Operationen am Thymus
06.95.21↔	Vollständige Parathyekt d Sternotomie, m Repl orthotop	08.31↔	Beheb e Blephaptos d M. frontalis/Verfahren mit Naht
06.95.22↔	Vollst Parathyekt d Sternotomie, m Repl heterotop	08.32↔	Beheb e Blephaptos d M. frontVerf mit Faszschling
06.95.99↔	Reimplantation von Nebenschilddrüsenengewebe, sonstige	08.33↔	Bhb e Blphpts d Rs o Vrlg d M. lvt plp o sein Apneur
06.98.00↔	Sonstige Operationen an der Schilddrüse, n.n.bez.	08.34↔	Beheb e Blephaptos d And Verfahren a M. levat palp
06.98.10↔	Plastische Rekonstruktion der Schilddrüse	08.35↔	Behebung einer Blepharoptose durch Tarsoplastik
06.98.99↔	Sonstige Operationen an der Schilddrüse, sonstige	08.36↔	Behebung einer Blepharoptose durch andere Verfahren
06.99.00↔	Sonstige Operationen an der Nebenschilddrüse, n.n.bez.	08.37↔	Reduktion einer Ptosen-Überkorrektur



08.38↔	Korrektur einer Lidretraktion	10.41.10↔	Plast Reko e Symblepharons m fr Transplantat, autogen
08.41↔	Behebung von Entropium o Ektropium durch Thermokauteri	10.41.11↔	Plast Reko e Symbleph m fr Transplantat, Ni autogen
08.42↔	Behebung von Entropium oder Ektropium durch Nahtverfahren	10.41.99↔	Sonstige Plast Reko e Symblepharons m fr Transplantat
08.43↔	Behebung von Entropium oder Ektropium durch Keilresektion	10.42.00↔	Konjunktiv Fornixrekonstr m fr Transplantat, n.n.bez.
08.44.00↔	Behebung von Entropium o Ektropium durch Lidplastik, n.n.bez.	10.42.10↔	Konjunktiv Fornixrekonstr mit fr Transplantat, autogen
08.44.10↔	Bhb v Entrp o Ektrp d Ldplst, hr VrK d AgnlDs	10.42.11↔	Konjunktiv Fornixrekonstr m fr Tx, Ni autogen
08.44.99↔	Sonst Behebung von Entropium o Ektropium durch Lidplastik	10.42.99↔	Sonstige Konjunktiv Fornixrekonstr mit fr Transplantat
08.49.00↔	Sonstiger Eingr zur Korr e Entrp o Ektrp, n.n.bez.	10.43↔	Sonstige Rekonstruktion der konjunktivalen Fornix
08.49.10↔	S Engr z Krr e Entrp o Ektrp, Op an D Ldrtrktn	10.44.00↔	Sonstiges freies Transplantat an die Konjunktiva, n.n.bez.
08.49.11↔	So Eingr zur Korr e Entrp o Ektrp, Rep e Lidlamelle	10.44.10↔	Sonstiges freies Transplantat an die Konjunktiva, autogen
08.49.99↔	Sonstiger Eingr zur Korr e Entrp o Ektrp, sonstige	10.44.11↔	Sonstiges freies Transplantat an die Konjunktiva, nicht autogen
08.51↔	Kanthotomie	10.44.99↔	Sonstiges freies Transplantat an die Konjunktiva, sonstige
08.52↔	Blepharorrhaphie	10.49.00↔	Sonstige Konjunktivaplastik, n.n.bez.
08.59.00↔	Sonstige Anpassung der Lidposition, n.n.bez.	10.49.10↔	Sonstige Konjunktivaplastik, Tenonplastik
08.59.10↔	Kanthoplastik, n.n.bez.	10.49.99↔	Sonstige Konjunktivaplastik, sonstige
08.59.11↔	Kanthopexie	10.6x.99↔	Sonstige Versorgung einer Konjunktivaverletzung
08.59.12↔	Korrekturoperation bei Epikanthus	11.0↔	Entf e intrakornealen Fk aus d Kornea mittels Magnet
08.59.99↔	Sonstige Anpassung der Lidposition, sonstige	11.1↔	Inzision der Kornea
08.61.00↔	Plast Reko d Lids m Hautappen o Tx, n.n.bez.	11.31↔	Transposition eines Pterygiums
08.61.10↔	Plastische Rekonstruktion des Augenlids mit Hautlappen	11.32↔	Exzision eines Pterygiums mit Korneatransplantat
08.61.11↔	Plastische Rekonstruktion des Augenlids mit Hauttransplantat	11.39.00↔	Sonstige Exzision eines Pterygiums, n.n.bez.
08.61.99↔	Sonstige Plast Reko d Lids m Hautlap o transplantat	11.39.10↔	Exz e Pterygiums m (phototherapeutischer) Keratektomie
08.62↔	Plast Reko d Lids m Schleimhautlappen o transplantat	11.39.11↔	Exzision eines Pterygiums mit sonstiger Bindehautplastik
08.63↔	Plastische Rekonstruktion d Augenlids mit Haarfollltx	11.39.99↔	Sonstige Exzision eines Pterygiums, sonstige
08.64↔	Plast Rekonstruktion d Lids m tarsokonjunktivalem Lp	11.41↔	Mechanisches Entfernen von Korneaepithel
08.69.00↔	So Plast Reko d Lids m Lp o Transplantaten, n.n.bez.	11.42↔	Thermokauterisation einer Kornealäsion
08.69.10↔	Plastische Rekonstruktion des Augenlids mit Knorpel	11.43↔	Kryotherapie einer Kornealäsion
08.69.11↔	Plastische Rekonstruktion d Lids mit allopl Material	11.49.00↔	Sonstiges Entf oder Destr e Kornealäsion, n.n.bez.
08.69.12↔	Plast Reko d Lids m Verschiebe u Rotationspl d Lides	11.49.10↔	Destruktion einer Kornealäsion, durch laserkoagulation
08.69.13↔	Plast Rekonstruktion des Augenlids mit Oberlidverlängerung	11.49.20↔	Keratektomie einer Kornealäsion durch phototherapie
08.69.19↔	Plast Reko d Lids m sonstigem Lp o Transplantaten	11.49.29↔	Sonstige Keratektomie einer Kornealäsion
08.69.99↔	So Plast Reko d Lids m Lp o Transplantaten, So	11.49.99↔	Sonstiges Entf oder Destr e Kornealäsion, sonstige
08.70↔	Plastische Rekonstruktion des Augenlids, n.n.bez.	11.51↔	Naht einer Korneaverletzung
08.71↔	D Lidrand umfassende Plast Reko d Lids, Part Tiefe	11.52↔	Korrektur einer postoperativen Wunddehiszenz an der Kornea
08.72↔	Sonstige plastische Rekonstruktion d Lids, Part Tiefe	11.53↔	Versorgung e Konvrnl oder wunde mit KonjunktLappen
08.73.00↔	D Ldrmd umfss Plst Rk d Lds, vl Tief, n.n.bz.	11.59.00↔	Sonstige Rekonstruktion der Kornea, n.n.bez.
08.73.10↔	Verschiebepplastik der Lidkante	11.59.10↔	Rekonstruktion durch Deckung der Kornea, n.n.bez.
08.73.99↔	D Lidrand umfassende Plast Reko d Lids, volle Tief, So	11.59.11↔	Rekonstrukt durch Deckung der Kornea durch Amnionmembran
08.74.00↔	Sonstige Plast Reko d Lids, volle Tiefe, n.n.bez.	11.59.12↔	Rekonstruktion durch sonstige Deckung der Kornea
08.74.10↔	Oberlidverlängerung	11.59.99↔	Sonstige Rekonstruktion der Kornea, sonstige
08.74.99↔	Sonstige Plast Reko d Lids, volle Tiefe, sonstige	11.60↔	Korneatransplantation, n.n.bez.
08.82↔	Versorg e Risswund d Lids, D Lidrand umfss, Part Tief	11.61↔	Lamelläre Keratoplastik mit Autotransplantat
08.83↔	Sonstige Versorgung e Risswunde d Lids, Part Tiefe	11.62↔	Sonstige lamelläre Keratoplastik
08.84↔	Vrsrg e Rsswnd d Lds, D Ldrmd umfss, vl Tief	11.63↔	Penetrierende Keratoplastik mit Autotransplantat
08.85↔	Sonst Versorgung einer Risswunde des Augenlids, volle Tief	11.64↔	Sonstige penetrierende Keratoplastik
08.86↔	Rhyidektomie am Unterlid	11.69.00↔	Sonstige Korneatransplantation, n.n.bez.
08.87↔	Rhyidektomie am Oberlid	11.69.10↔	Austausch-Keratoplastik
08.89.00↔	Sonstige plastische Rekonstruktion des Augenlids, n.n.bez.	11.69.20↔	Perforierende Korneatransplantation
08.89.10↔	Plast Reko d Lids, medialer o lateraler Lidwinkel	11.69.99↔	Sonstige Korneatransplantation, sonstige
08.89.11↔	Plastische Rekonstruktion d Augenlids d Hebung d Augbr	11.71↔	Keratomeleusis
08.89.12↔	Plast Reko d Lids d Entf e Fettgewebeprolapses d Orb	11.72↔	Keratophakie
08.89.13↔	Plast Reko d Lids d Oberflächenbehandlung m Laser	11.73↔	Keratoprothese
08.89.14↔	Plast Reko d Lids d sonstige Oberlidverlängerung	11.74↔	Thermokeratoplastik
08.89.15↔	Plast Rekonstruktion d Lids d Unterlidverlängerung	11.75↔	Radiäre Keratomeleusis
08.89.99↔	Sonstige plastische Rekonstruktion des Augenlids, sonstige	11.76↔	Epikeratophakie
09.71↔	Korrektur eines evertierten Tränenpünktchens	11.79.00↔	S rknstrktv u rfrktv Engr an d Krn, n.n.bz.
09.72↔	Sonstige plastische Rekonstruktion am Tränenpünktchen	11.79.10↔	Photorefraktive Keratektomie
09.73↔	Plastische Rekonstruktion eines Canaliculus lacrimalis	11.79.20↔	Implantation eines intrastromalen Ringsegmentes an der Kornea
09.81↔	Dakryozystorhinostomie	11.79.99↔	So rekonstruktive und refraktive Eingr an d Korn, So
09.82↔	Konjunktivozystorhinostomie	11.91↔	Tätowierung der Kornea
09.83↔	Konjunktivozystorhinostomie m Einset von Tubus oder Stent	11.92↔	Entfernen eines künstlichen Korneaimplantats
09.99↔	Sonstige Operation am Tränensystem	12.00↔	Entf e intraokul Fk aus d vorderen Augkam, n.n.bez.
10.0↔	Entf e subkonjunktivalen Fk aus d Konjunktiva d Inzis	12.01↔	Entf e intraokul Fk aus d vorderen Augkam mittels Magn
10.1↔	Sonstige Inzision der Konjunktiva	12.02↔	Entf e intraokul Fk aus d vorderen Augkam ohne Magnet
10.31.00↔	Exzision von Läsion oder Gewebe der Konjunktiva, n.n.bez.	12.11↔	Iridotomie mit Transfixation
10.31.10↔	Exzision von Läsion oder Gewebe der Konjunktiva mit Plastik	12.12↔	Sonstige Iridotomie
10.31.99↔	Exzision von Läsion oder Gewebe der Konjunktiva, sonstige	12.13↔	Exzision einer prolabierten Iris
10.32↔	Destruktion einer Läsion der Konjunktiva	12.14↔	Sonstige Iridektomie
10.33↔	Sonstige destruktive Massnahmen an der Konjunktiva	12.22↔	Biopsie der Iris
10.41.00↔	Plast Reko e Symblepharons m fr Transplantat, n.n.bez.	12.31↔	Lösung von Goniosynechien

12.32↔	Lösung von anderen vorderen Synechien	12.98.00↔	Sonstige Operationen am Corpus ciliare, n.n.bez.
12.33↔	Lösung von hinteren Synechien	12.98.10↔	Fixation des Ziliarkörpers
12.34↔	Lösung von korneovitrealen Adhäsionen	12.98.99↔	Sonstige Operationen am Corpus ciliare, sonstige
12.35↔	Koreplastik	12.99.00↔	Sonstige Operationen an der vorderen Augenkammer, n.n.bez.
12.39.00↔	Sonstige Iridoplastik, n.n.bez.	12.99.99↔	Sonstige Operationen an der vorderen Augenkammer, sonstige
12.39.10↔	Iridoplastik d Laser z Erleicht d intraokul Zikulat	13.00↔	Entfernen eines Fremdkörpers aus der Linse, n.n.bez.
12.39.99↔	Sonstige Iridoplastik, sonstige	13.01↔	Entfernen eines Fremdkörpers aus der Linse mittels Magnet
12.40↔	Entfernen einer Läsion der vorderen Augenkammer, n.n.bez.	13.02↔	Entfernen eines Fremdkörpers aus der Linse ohne Magnet
12.41↔	Destruktion einer Irlsläsion ohne Exzision	13.11↔	Intrakapsuläre Extrakt d Linse d inf temporalen Zugang
12.42↔	Exzision einer Irlsläsion	13.19↔	Sonstige intrakapsuläre Extraktion der Linse
12.43↔	Destruktion einer Läsion des Corpus ciliare, ohne Exzision	13.2↔	Extrakaps Extrakt d Linse d lineares Extrakverf
12.44↔	Exzision einer Läsion des Corpus ciliare	13.3↔	Extrakaps Extrakt d Lins d einf Aspir (u Irrig) Verf
12.51↔	Goniopunktion ohne Goniotomie	13.41↔	Phakoemulsifikation und Aspiration eines Katarakts
12.52↔	Goniotomie ohne Goniopunktion	13.42↔	Mech Phakofragm und Aspir e Katarakt d post Zugang
12.53↔	Goniotomie mit Goniopunktion	13.43↔	Mech Phakofragmentation und And Aspir e Katarakt
12.54↔	Trabekulotomie ab externo	13.51↔	Extrakaps Extrakt d Linse d inf temporalen Zugang
12.55↔	Zyklodialyse	13.59↔	Sonstige extrakapsuläre Extraktion der Linse
12.59.00↔	Sonstige Erleichterung der intraokulären Zirkulation, n.n.bez.	13.64↔	Diszision einer Sekundärmembran [nach Katarakt]
12.59.10↔	Erleicht d intraokl Zikt d Trbkplstk o Gnioplstk	13.65↔	Exzision einer Sekundärmembran [nach Katarakt]
12.59.11↔	Erleicht d intraokl Zikt d Aspr u Kürttg a Trblwrk	13.66↔	Mech Fragmentation einer Sekundärmembran [nach Katarakt]
12.59.99↔	Sonstige Erleichterung der intraokulären Zirkulation, sonstige	13.69↔	Sonstige Kataraktextraktion
12.61.00↔	Trepanation der Sklera mit Iridektomie, n.n.bez.	13.70↔	Einsetzen einer Intraokularlinse, n.n.bez.
12.61.10↔	Gedeckte Trepanation der Sklera mit Iridektomie	13.71↔	Enstz e Intraokllns anlässl e Ktrktbtr, einzeit
12.61.11↔	Nicht gedeckte Trepanation der Sklera mit Iridektomie	13.72↔	Sekundäres Einsetzen einer Intraokularlinse
12.61.99↔	Sonstige Trepanation der Sklera mit Iridektomie	13.8↔	Entfernen einer Intraokularlinse
12.62↔	Thermokauterisation der Sklera mit Iridektomie	13.90↔	Operation an der Linse, n.a.klass.
12.63↔	Iridenkleisis und Iridotaxis	13.91↔	Einsetzen von intraokulärer teleskopischer Prothese
12.64.00↔	Trabekulektomie ab externo, n.n.bez.	13.92↔	Kapsulotomie an der Linse
12.64.10↔	Gedeckte Trabekulektomie ab externo	13.93↔	Verschluss eines Defektes an der Linse mit Gewebekleber
12.64.11↔	Nicht gedeckte Trabekulektomie ab externo	13.99↔	Sonstige Operationen an der Linse, sonstige
12.64.99↔	Sonstige Trabekulektomie ab externo	14.00↔	Entf e Fremdkörpers aus d hinteren Augkam, n.n.bez.
12.65↔	Sonstige Sklerafistulisierung mit Iridektomie	14.01↔	Entf e Fk aus d hinteren Augkam mittels Magnet
12.66↔	Postoperative Revision einer Sklerafistulisierungs-Massnahme	14.02↔	Entf e Fremdkörpers aus d hinteren Augkam ohne Magnet
12.69.00↔	Sonstige Sklerafistulisierungs-Massnahme, n.n.bez.	14.21↔	Destruktion einer chorioretinalen Läsion durch Diathermie
12.69.10↔	Filterierende Operationen zur Senkung des Augeninnendruckes	14.22↔	Destruktion einer chorioretinalen Läsion durch Kryotherapie
12.69.99↔	Sonstige Sklerafistulisierungs-Massnahme, sonstige	14.23↔	Destr e chorioret Läs d XenonBogenPhotokoagulation
12.71↔	Zyklodiathermie	14.24↔	Destr einer chorioret Läsion d LaserPhotokoagulation
12.72↔	Zyklokryotherapie	14.25↔	Destr e chorioret Läs d nicht näh bez Photokoagulation
12.73↔	Zyklophotokoagulation	14.26↔	Destruktion einer chorioretinalen Läsion durch Radiotherapie
12.74↔	Verkleinerung des Corpus ciliare, n.n.bez.	14.27↔	Destr e chorioret Läsion d Implant e Strahlenquelle
12.79.00↔	Sonstige Glaukomoperationen, n.n.bez.	14.29↔	Sonstige Destruktion einer chorioretinalen Läsion
12.79.10↔	Viskokanalostomie bei Glaukom	14.31↔	Versorgung eines Retinarisses durch Diathermie
12.79.11↔	Tiefe Sklerektomie bei Glaukom	14.32↔	Versorgung eines Retinarisses durch Kryotherapie
12.79.99↔	Sonstige Glaukomoperationen, sonstige	14.33↔	Versorgung e Retinarisses durch Xenon-Bogen-Photokoagulat
12.81↔	Naht einer Skleraverletzung	14.34↔	Versorgung eines Retinarisses durch Laser-Photokoagulation
12.82↔	Verschluss einer Sklerafistel	14.35↔	Versorgung e Retinarisses d Ni näh bez Photokoag
12.83↔	Revision e Opwunde d vorderen Augkam, n.a.klass.	14.39.00↔	Sonstige Versorgung eines Retinarisses, n.n.bez.
12.84↔	Exzision oder Destruktion einer Skleraläsion	14.39.10↔	Versorgung eines Retinarisses durch schwere Flüssigkeiten
12.85↔	Versorgung eines skleralen Staphyloms mit Transplantat	14.39.99↔	Sonstige Versorgung eines Retinarisses, sonstige
12.86↔	Sonstige Versorgung eines skleralen Staphyloms	14.41↔	Sklera-Cerclage mit Plombe
12.87↔	Skleraverstärkung mit Transplantat	14.49↔	Sonstige Sklera-Cerclage
12.88↔	Sonstige Skleraverstärkung	14.51↔	Behebung einer Amotio retinae durch Diathermie
12.89↔	Sonstige Operationen an der Sklera	14.52↔	Behebung einer Amotio retinae durch Kryotherapie
12.91.00↔	Therapeutische Evakuierung der vord Augenkammer, n.n.bez.	14.53↔	Behebung e Amotio retinae durch Xenon-Bogen-Photokoagul
12.91.10↔	Vorderkammerspülung, n.n.bez.	14.54↔	Behebung einer Amotio retinae durch Laser-Photokoagulation
12.91.11↔	Vorderkammerspülung mit Entfernung von Silikonöl	14.55↔	Beheb e Amot retinae d nicht näh bez Photokoagulation
12.91.19↔	Sonstige Vorderkammerspülung	14.59.00↔	Sonstige Verfahren zur Behebung einer Amotio retinae, n.n.bez.
12.91.20↔	Parazentese der vorderen Augenkammer	14.59.10↔	Behebung einer Amotio retinae durch schwere Flüssigkeiten
12.91.99↔	Therapeutische Evakuierung der vord Augenkammer, sonst	14.59.11↔	Behebung einer Amotio retinae durch Endotamponade (Gas)
12.92.00↔	Injektion in die vordere Augenkammer, n.n.bez.	14.59.99↔	Sonstige Verfahren zur Behebung einer Amotio retinae, sonstige
12.92.10↔	Injekt v flüssiger Subst i d vordere Augkam, n.n.bez.	14.6x.00↔	Entf von chir impl Mat aus d hint Augkam, n.n.bez.
12.92.11↔	Injektion von Flüssigkeit in die vordere Augenkammer	14.6x.10↔	Revision und Wechsel einer Sklera-Cerclage
12.92.12↔	Injektion von flüssig Medikament in die vordere Augenkammer	14.6x.20↔	Entfernung einer Sklera-Cerclage
12.92.19↔	So Injekt von flüssiger Substanz i d vordere Augkam	14.6x.99↔	Entf von chir impl Mat aus d hint Augkam, sonstige
12.92.20↔	Injektion von Gas in die vordere Augenkammer, n.n.bez.	14.71.00↔	Entfernen des Glaskörpers (anteriorer Zugang), n.n.bez.
12.92.21↔	Injektion von Luft in die vordere Augenkammer	14.71.10↔	Vordere Vitrektomie über Pars plana
12.92.29↔	Sonstige Injektion von Gas in die vordere Augenkammer	14.71.19↔	Sonstige Vitrektomie über Pars plana
12.92.99↔	Sonstige Injektion in die vordere Augenkammer	14.71.99↔	Entfernen des Glaskörpers (anteriorer Zugang), sonstige
12.93↔	Exz oder Destr e Epithelwuch in d vordere Augkam	14.72↔	Sonstiges Entfernen des Glaskörpers
12.97↔	Sonstige Operationen an der Iris	14.73.00↔	Mechanische Vitrektomie (anteriorer Zugang), n.n.bez.



14.73.10↔	Mech Vitrekt (anteriöer Zugang), ParsplanaVitrekt	15.4x.12↔	S Op an mn2gr u mn2schrägn Agmsk oh tmp Ablös v Agpf
14.73.19↔	Mechanische Vitrektomie durch sonstigen anterioren Zugang	15.4x.20↔	Myop an 2 ger Augmsk ohne temporäre Ablös von Augapf
14.73.99↔	Mechanische Vitrektomie (anteriöer Zugang), sonstige	15.4x.21↔	Myp min 2gr Agm m Op min1w Agmsk oh tmp Ablös v Agpf
14.74↔	Sonstige mechanische Vitrektomie	15.4x.99↔	Op an 2 o mhr ässrn Agmsk oh tmp Ablös v Agpf, S
14.9x.00↔	So Op an Ret, Chorioidea und hint Augkam, n.n.bez.	15.5x.00↔	Transposition eines äusseren Augenmuskels, n.n.bez.
14.9x.10↔	Sontige Operation, Rotation der Netzhaut	15.5x.10↔	Transposition eines äusseren geraden Augenmuskels
14.9x.20↔	Fxierng v Mrkpl f d Strhlth an Rt, Chorioidea u hnt Agkm	15.5x.11↔	Transposition eines äusseren schrägen Augenmuskels
14.9x.21↔	Entf v Mrkpl f d Strhlth an Rt, Chorioidea u hnt Agkm	15.5x.99↔	Sonstige Transposition eines äusseren Augenmuskels
14.9x.22↔	Lgkrkrtr e str Appl an Rt, Chorioidea u hnt Agkm	15.6↔	Revision einer Operation an den äusseren Augenmuskeln
14.9x.23↔	Entf e str Appl an Ret, Chorioidea und hint Augkam	15.7↔	Versorgung eines Traumas an einem äusseren Augenmuskel
14.9x.99↔	So Op an Ret, Chorioidea und hint Augkam, So	15.9↔	Sonstige Operationen an äusseren Augenmuskeln und Sehnen
15.01↔	Biopsie an äusserem Augenmuskel oder Sehne	16.01↔	Orbitotomie mit Knochenlappen
15.11.00↔	Rücklagerung eines äusseren Augenmuskels, n.n.bez.	16.02↔	Orbitotomie mit Einsetzen eines orbitalen Implantats
15.11.10↔	Rücklagerung eines äusseren geraden Augenmuskels	16.09↔	Sonstige Orbitotomie
15.11.11↔	Rücklagerung eines äusseren schrägen Augenmuskels	16.1↔	Entf e penetrierenden Fremdkörpers aus d Aug, n.n.bez.
15.11.99↔	Sonstige Rücklagerung eines äusseren Augenmuskels	16.23↔	Biopsie an Orbita und Augapfel
15.12.00↔	Vorverlagerung von einem äusseren Augenmuskel, n.n.bez.	16.31↔	Entf d Auginh mit glz Implantat in d Skleraschale
15.12.10↔	Vorverlagerung von einem äusseren geraden Augenmuskel	16.39↔	Sonstige Eviszeration des Augapfels
15.12.11↔	Vorverlagerung von einem äusseren schrägen Augenmuskel	16.41↔	Enukl d Augapf m glz Implant i d TenonKaps m Anh d Mn
15.12.99↔	Sonstige Vorverlagerung von einem äusseren Augenmuskel	16.42↔	Enukleation des Augapfels mit and gleichzeitigem Implantat
15.13.00↔	Resektion von einem äusseren Augenmuskel, n.n.bez.	16.49↔	Sonstige Enukleation des Augapfels
15.13.10↔	Resektion von e äusseren Augmsk, an e geraden Augmsk	16.51.00↔	Exent d Orbita mit Entf ben Strukturen, n.n.bez.
15.13.11↔	Resektion von e äusseren Augmsk, an e schrägen Augmsk	16.51.10↔	Exent d Orb m Entf ben Strukturen, m Erhalt d Lidhaut
15.13.99↔	Sonstige Resektion von einem äusseren Augenmuskel	16.51.11↔	Exent d Orb m Entf ben Strukturen, oh Erhalt d Lidhaut
15.19.00↔	S Op an e ässrn Agmsk m tmp Ablös v Agpf, n.n.bz.	16.51.99↔	Sonstige Exenteration d Orbita mit Entf ben Strukturen
15.19.10↔	Verstärkende Eingriffe an Augenmuskeln, n.n.bez.	16.52.00↔	Exent d Orb m ther Entf von Orbknoch, n.n.bez.
15.19.11↔	Verstärkende Eingriffe an einem geraden Augenmuskel	16.52.10↔	Exent d Orb m ther Entf v Orbknoch, m Erhalt d Lidhaut
15.19.12↔	Verstärkende Eingriffe an einem schrägen Augenmuskel	16.52.11↔	Exnt d Orb m thr Entf v Orbknoch, oh Erhlt d Ldhaut
15.19.19↔	Sonstige Verstärkende Eingriffe an Augenmuskeln	16.52.99↔	So Exent d Orb m therapeutischem Entf von Orbknoch
15.19.20↔	Schwächende Eingriffe an Augenmuskeln, n.n.bez.	16.59.00↔	Sonstige Exenteration der Orbita, n.n.bez.
15.19.21↔	Schwächende Eingriffe an einem geraden Augenmuskeln	16.59.10↔	Sonstige Exenteration der Orbita, mit Erhalt der Lidhaut
15.19.22↔	Schwächende Eingriffe an einem schrägen Augenmuskeln	16.59.11↔	Sonstige Exenteration der Orbita, ohne Erhalt der Lidhaut
15.19.29↔	Sonstige Schwächende Eingriffe an Augenmuskeln	16.59.99↔	Sonstige Exenteration der Orbita, sonstige
15.19.30↔	Myopexie an geraden Augenmuskeln	16.61.00↔	Sekundäres Einsetzen eines Augenimplantats, n.n.bez.
15.19.40↔	Chirurgie der Abrollstrecke	16.61.10↔	Sekundäres Einsetz e Augenimplantats, HautFettTx
15.19.99↔	So Op an e äusseren Augmsk m temp Ablös vom Augapf, So	16.61.99↔	Sekundäres Einsetzen eines Augenimplantats, sonstige
15.21.00↔	Verlängerungsverfahren an e äusseren Augenmuskel, n.n.bez.	16.62.00↔	Revision und Reinsertion eines Augenimplantats, n.n.bez.
15.21.10↔	Verlängerungsverfahren an e einz äusseren ger Augmsk	16.62.10↔	Revision eines Augenimplantats
15.21.11↔	Verlängverf an e einz äusseren schrägen Augmsk	16.62.20↔	Wchs e Agnmpntts, Entf e HautFttTrnspntts
15.21.99↔	Sonst Verlängerungsverfahren an e äusseren Augenmuskel	16.62.29↔	Sonstiger Wechsel eines Augenimplantats
15.22.00↔	Verkürzungsverfahren an äusseren Augenmuskeln, n.n.bez.	16.62.99↔	Sonstige Revision und Reinsertion eines Augenimplantats
15.22.10↔	Verkürzungsverfahren an e einz äusseren geraden Augmsk	16.63↔	Revision einer Enukleationstasche mit Transplantat
15.22.11↔	Verkürverf an e einz äusseren schrägen Augmsk	16.64↔	Sonstige Revision einer Enukleationstasche
15.22.99↔	Sonstige Verkürzungsverfahren an äusseren Augenmuskeln	16.65.00↔	Sekundäres Transplantat in eine Exenterationshöhle, n.n.bez.
15.29.00↔	Sonstige Op an e einz äusseren Augmsk, n.n.bez.	16.65.10↔	Sekundäres Tx i e Exenterationshöhle, HautFettTx
15.29.01↔	Sonstige Operationen an e einz äusseren geraden Augmsk	16.65.99↔	Sonstiges sekundäres Transplantat in eine Exenterationshöhle
15.29.02↔	Sonstige Op an e einz äusseren schrägen Augmsk	16.66↔	Sonstige Revision einer Exenterationshöhle
15.29.09↔	Sonstige Op an e einz äusseren Augmsk, sonstige	16.69↔	Sonst sekundäre Massnahmen nach Entfernen des Augapfels
15.29.10↔	Adhäsioolyse an e einzelnen äusseren Augenmuskeln, n.n.bez.	16.71↔	Entfernen eines Augenimplantats
15.29.11↔	Adhäsioolyse an e einzelnen äusseren geraden Augenmuskel	16.72↔	Entfernen eines Orbitaimplantats
15.29.12↔	Adhäsioolyse an e einzelnen äusseren schrägen Augenmuskel	16.81↔	Versorgung einer Orbitawunde
15.29.19↔	Sonst Adhäsioolyse an e einzelnen äusseren Augenmuskeln	16.82↔	Versorgung einer Bulbusruptur
15.29.30↔	Absetzen eines einzelnen äusseren Augenmuskels, n.n.bez.	16.89↔	Sonstige Versorgung einer Verletzung von Orbita oder Augapfel
15.29.31↔	Absetzen eines einzelnen äusseren geraden Augenmuskels	16.92↔	Exzision einer Orbitaläsion
15.29.32↔	Absetzen eines einzelnen äusseren schrägen Augenmuskels	16.98.00↔	Sonstige Operationen an der Orbita, n.n.bez.
15.29.39↔	Absetzen eines einzelnen äusseren Augenmuskels, sonstige	16.98.10↔	Rekonstruktion der Orbita, n.n.bez.
15.29.40↔	Refixation eines einzelnen äusseren Augenmuskels, n.n.bez.	16.98.11↔	Rekonstruktion der Orbitawand mit mikrovaskulärem Lappen
15.29.41↔	Refixation eines einzelnen äusseren geraden Augenmuskels	16.98.19↔	Sonstige Rekonstruktion der Orbitawand
15.29.42↔	Refixation eines einzelnen äusseren schrägen Augenmuskels	16.98.20↔	Knöcherne Dekompression der Orbita
15.29.49↔	Sonstige Refixation eines einzelnen äusseren Augenmuskels	16.98.21↔	Resektion von Fettgewebe aus der Orbita
15.3x.00↔	Op an 2 o mhr ässrn Agmsk m tmp Ablös v Agpf, n.n.bz.	16.98.22↔	Einlegen eines intraokularen Medikamententrägers
15.3x.10↔	Op an 2 ger Augmsk m temporärer Ablös vom Augapf	16.98.23↔	Einlegen eines extrabulbären Medikamententrägers
15.3x.11↔	Op an min 3 schrägen Augmsk m temp Ablös vom Augapf	16.98.24↔	Operative temporäre intraokulare Druckerhöhung
15.3x.12↔	Op an mn 2 gr u mn 2 schrägn Agmsk m tmp Ablös v Agpf	16.98.25↔	Entfernung eines Implantates nach Glaukomoperation
15.3x.20↔	Myopexie an 2 ger Augmsk m temporärer Ablös vom Augapf	16.98.99↔	Sonstige Operationen an der Orbita, sonstige
15.3x.21↔	Myp min 2gr Agm m Op an mn1w Agmsk m tmp Ablös v Agpf	16.99↔	Sonstige Operationen am Augapfel
15.3x.99↔	S Op an 2 o mhr ässrn Agmsk m tmp Ablös v Agpf	18.39.00↔	Sonstige Exzision am äusseren Ohr, n.n.bez.
15.4x.00↔	Op an 2 o mhr ässrn Agmsk oh tmp Ablös v Agpf, n.n.bz.	18.39.10↔	Resektion d Ohrmuschel, total, nicht hist kontrolliert
15.4x.10↔	Op an 2 ger Augmsk oh temporäre Ablös von Augapf	18.39.11↔	Resektion der Ohrmuschel: total, histographisch kontrolliert
15.4x.11↔	Op an min 3 schrägen Augmsk oh temp Ablös von Augapf	18.39.19↔	Sonstige Resektion der Ohrmuschel, sonstige

18.39.99↔	Sonstige Exzision am äusseren Ohr, sonstige	20.42.31↔	Mastoidekt: Partielle Resektion d Felsenb ohne Obl
18.5↔	Chirurgische Korrektur abstehender Ohren	20.42.32↔	Mastoidekt: Part Res d Felsenb m Obl von Fett
18.6x.00↔	Rekonstruktion des äusseren Gehörganges, n.n.bez.	20.42.33↔	Mastoidekt: Part Resektion d Felsenb m Obl von M
18.6x.10↔	Erweiterung des äusseren Gehörganges	20.42.34↔	Mastoidekt: Part Res d Felsenb m Obl v Fett u M
18.6x.20↔	Rekonstruktion eines (bestehenden) äusseren Gehörganges	20.42.99↔	Radikale Mastoidektomie, sonstige
18.6x.30↔	Konstruktion eines (nicht bestehenden) äusseren Gehörganges	20.49↔	Sonstige Mastoidektomie
18.6x.99↔	Rekonstruktion des äusseren Gehörganges, sonstige	20.61.00↔	(Initiale) Fenestration am Innenohr, n.n.bez.
18.71.00↔	Ohrmuschelaufbau, n.n.bez.	20.61.10↔	Fnstrtion a Innhr, oh Implnt e Prth (ntials Vrfrn)
18.71.10↔	Ohrmuschelaufbau, partiell, n.n.bez.	20.61.99↔	(Initiale) Fenestration am Innenohr, sonstige
18.71.11↔	Ohrmuschelaufbau, partiell mit Gewebeexpander	20.62.00↔	Revision einer Fenestration am Innenohr, n.n.bez.
18.71.12↔	Ohrmuschelaufbau, partiell mit Galealappen	20.62.10↔	Revision e Fenestration a Innohr, oh Implant e Proth
18.71.13↔	Ohrmuschelaufbau, partiell mit Knorpeltransplantat	20.62.99↔	Revision einer Fenestration am Innenohr, sonstige
18.71.14↔	Ohrmuschelaufbau, partiell mit mikrovaskulärem Lappen	20.71↔	Endolymphatischer Shunt
18.71.19↔	Ohrmuschelaufbau, partiell, sonstige	20.79.10↔	Exzision einer Läsion am Labyrinth
18.71.20↔	Ohrmuschelaufbau, total, n.n.bez.	20.79.11↔	Kochleosacotomie
18.71.21↔	Ohrmuschelaufbau, total mit Gewebeexpander	20.79.20↔	Labyrinthektomie, transtympanal
18.71.22↔	Ohrmuschelaufbau, total mit Galealappen	20.79.21↔	Labyrinthektomie, transmastoidal
18.71.23↔	Ohrmuschelaufbau, total mit Knorpeltransplantat	20.79.22↔	Labyrinthdestruktion, transtympanal
18.71.24↔	Ohrmuschelaufbau, total mit mikrovaskulärem Lappen	20.79.23↔	Labyrinthdestruktion, transmastoidal
18.71.29↔	Ohrmuschelaufbau, total, sonstige	20.79.99↔	Sonstige Inzision, Exz und Destr a Innenohr, sonstige
18.71.30↔	Implant von allopl Materialien b Aufb e Ohrmuschel	20.8↔	Operationen an der Tuba auditiva
18.71.99↔	Ohrmuschelaufbau, sonstige	20.91↔	Tympanosympathektomie
18.72↔	Reinsertion eines amputierten Ohres	20.92↔	Revision einer Mastoidektomie
19.0↔	Mobilisation des Stapes	20.93↔	Plastische Rekonstruktion am runden und ovalen Fenster
19.11↔	Stapedektomie u Stapesplastik m Einp e Stapesprothese	20.95.00↔	Implantation eines elektromagnetischen Hörapparates, n.n.bez.
19.19.00↔	Sonstige Stapedektomie und Stapesplastiken, n.n.bez.	20.95.10↔	Implnt o Wchs e aktvn Hörpp oh Untbr d Ghörknkt
19.19.10↔	Stapedot m Einp e Autg StapesProth (Inkusstapedot)	20.95.11↔	Implnt o Wchs e aktvn Hörpp m Untbr d Ghörknkt
19.19.11↔	Stpdt m Enp e allplstsch StpsPrth (Inksstpdt)	20.95.99↔	Implantation eines elektromagnetischen Hörapparates, sonstige
19.19.12↔	Malleo-Stapedotomie	20.96↔	Implantation oder Ersatz einer Kochleaprothese, n.n.bez.
19.19.99↔	Sonstige Stapedektomie und Stapesplastiken, sonstige	20.97↔	Implantation oder Ersatz einer einkanaligen Kochleaprothese
19.21↔	Rv e Stpdt, Stpdktmie u Stpsplstik m InksErs	20.98↔	Implantation oder Ersatz einer mehrkanaligen Kochleaprothese
19.29.00↔	S Rv e Stpdt, Stpdktmie u Stpsplstik, n.n. bz.	20.99.00↔	Sonstige Operationen an Innen- und Mittelohr, n.n.bez.
19.29.10↔	So Rev e Stapedotomie und Stapedektomie m StapesProth	20.99.10↔	Implnt v Knchnvrknmgn a Flsnbein, Mitt o Innhr
19.29.11↔	So Rev e Stapedot und Stapedektomie m auf StapesProth	20.99.20↔	Verschluss einer Labyrinthfistel
19.29.12↔	S Rv e Stpdt u Stpdktmie m allplstschr StpsPrth	20.99.30↔	Entf e Kochleaimplantates oder implantbar Hörgerätes
19.29.13↔	Sonstige Revision einer Stapesplastik (ohne Inkus-Ersatz)	21.04↔	Stillung einer Epistaxis durch Ligatur der Aa. ethmoidales
19.29.99↔	So Rev e Stapedot, Stapedektomie und Stapesplastik, So	21.05↔	Stillung e Epistax d (transantrale) Ligat d A. maxill
19.3↔	Sonstige Operationen an den Gehörknöchelchen	21.06↔	Stillung einer Epistaxis durch Ligatur der A. carotis externa
19.4↔	Myringoplastik	21.07↔	Stllng e Epstx d Exz v ns Mks u Hautx an Spt u It Nswnd
19.52↔	Tympanoplastik Typ II	21.4x.00↔	Resektion der Nase, n.n.bez.
19.53↔	Tympanoplastik Typ III	21.4x.10↔	Resektion der Nase, partiell, nicht histographisch kontrolliert
19.54↔	Tympanoplastik Typ IV	21.4x.11↔	Resektion der Nase, partiell, histographisch kontrolliert
19.55↔	Tympanoplastik Typ V	21.4x.20↔	Resektion der Nase, subtotal, nicht histographisch kontrolliert
19.56.00↔	Tympanoplastik und Ossikuloplastik, n.n.bez.	21.4x.21↔	Resektion der Nase, subtotal, histographisch kontrolliert
19.56.10↔	Tym Antrt,Attkt,Attkoantrt o Mstek:Oh Imp Prth o Imp aut Oss	21.4x.30↔	Resektion der Nase, total, nicht histographisch kontrolliert
19.56.11↔	Tym Antrt,Attkt,Attkoantrt o Mstek:M Imp allpl,allg o xng Prth	21.4x.31↔	Resektion der Nase, total, histographisch kontrolliert
19.56.20↔	Tym Anl Ohrdhöhl(ff Kvtät):Oh Imp Prth o m Imp autg Osskls	21.4x.99↔	Sonstige Resektion der Nase
19.56.21↔	Tym Anl Ohrdhöhl(ff Kvtät):M Imp allpl,allg o xng Prth	21.82↔	Verschluss einer Nasenfistel
19.56.99↔	Tympanoplastik und Ossikuloplastik, sonstige	21.83.00↔	Totale plastische Nasenrekonstruktion, n.n.bez.
19.6↔	Revision einer Tympanoplastik	21.83.10↔	Septorhpl m Korr d Knorp o d Kn, m lok autog Tx
19.9x.00↔	Sonstige plastische Rekonstruktion am Mittelohr, n.n.bez.	21.83.11↔	Sptrhpl m Krr d Knrp o d Kn,m dst autg Tx,allg o xng Tx
19.9x.10↔	Mikrochirurgische Operationen am Mittelohr, n.n.bez.	21.83.12↔	Septorhinoplastik mit Korrektur des Knochens und des Knorpels
19.9x.11↔	Verkleinerung einer Radikalhöhle	21.83.20↔	Tot Plast Nasenrekonstruktion m Implant von allopl Mat
19.9x.12↔	Reko d Mittohes: Reimpl / Reko d hint Gehörgangswand	21.83.99↔	Totale plastische Nasenrekonstruktion, sonstige
19.9x.13↔	Rekonstruktion des Mittelohres	21.84↔	Revision einer Rhinoplastik
19.9x.14↔	Verschluss einer Mastoid-Fistel	21.85↔	Augmentationsrhinoplastik
19.9x.19↔	Mikrochirurgische Operationen am Mittelohr, sonstige	21.86.00↔	Rhinoplastik der Nasenweichteile, n.n.bez.
19.9x.99↔	Sonstige plastische Rekonstruktion am Mittelohr, sonstige	21.86.10↔	Rhinoplastik der Nasenweichteile, äussere Nase
20.21↔	Inzision am Mastoid	21.86.11↔	Rhinoplastik mit lokalen oder distalen Lappen
20.22↔	Inzision an den Pyramidenzellen	21.86.99↔	Rhinoplastik der Nasenweichteile, sonstige
20.41↔	Einfache Mastoidektomie	21.87↔	Sonstige Rhinoplastik
20.42.00↔	Radikale Mastoidektomie, n.n.bez.	21.89↔	Sonst plastische Rekonstruktion und Operationen an der Nase
20.42.10↔	Mastoidekt: M Freil d Fazialisk: Ohne Dekompr d Nerven	22.31↔	Radikale Kieferhöhlen-Operation
20.42.11↔	Mastoidekt: M Freil d Fazialisk: M Dekompr d Nerven	22.41.00↔	Sinusotomie des Sinus frontalis, n.n.bez.
20.42.20↔	Mstoidkt: sbtt Rs d Flsnb (sbtt Ptrskt), n.n.bz.	22.41.10↔	Sinusotomie des Sinus frontalis von aussen
20.42.21↔	Mstoidkt: sbtt Rs d Flsnb (sbtt Ptrskt) oh Obl	22.41.11↔	Sinusotomie des Sinus frontalis, endonasal
20.42.22↔	Mstoidkt: sbtt Rs d Flsnb (sbtt Ptrskt) m Obl v Ftt	22.41.12↔	Sinusotomie des Sinus frontalis, Anlage einer Mediandrainage
20.42.23↔	Mstoidkt: sbtt Rs d Flsnb (sbtt Ptrskt) m Obl v M	22.41.99↔	Sinusotomie des Sinus frontalis, sonstige
20.42.24↔	Mstoidkt:sbtt Rs d Flsnb(sbtt Ptrskt)m Obl v Ftt u M	22.42.00↔	Sinusektomie des Sinus frontalis, n.n.bez.
20.42.30↔	Mastoidekt: Partielle Resektion d Felsenb, n.n.bez.	22.42.10↔	Osteoplastische Stirnhöhlenoperation mit Obliteration



22.42.11↔	Osteoplastische Stirnhöhlenoperation ohne Obliteration	25.3x.21↔	Vollständige Glossekt, transmand Zugang, oh Reko
22.42.99↔	Sinusektomie des Sinus frontalis, sonstige	25.3x.22↔	Vollst Glossekt, transmand Zugang, Reko m lok Schleimh
22.52↔	Sphenoidotomie	25.3x.23↔	Vollst Glossekt, transmand Zug, Reko m myokutanem Lp
22.60↔	Sinusektomie, n.n.bez.	25.3x.24↔	Vllst Glsskt, trnsmnd Zg, Rk m fr mkrvsknst Tx
22.61↔	Exz e Läs a Sinus maxillaris d D Zugang nach Caldwell	25.3x.29↔	Vollständige Glossekt, transmand Zugang, m So Reko
22.62↔	Exzision e Läsion am Sinus maxillaris durch anderen Zugang	25.3x.30↔	Vollständige Pelviglossektomie, transoraler Zugang, n.n.bez.
22.63.00↔	Ethmoidektomie, n.n.bez.	25.3x.31↔	Vollständige Pelviglekt, transoraler Zugang, oh Reko
22.63.10↔	Ethmoidektomie von aussen	25.3x.32↔	Vollst Pelviglekt, transor Zugang, Reko m lok Schleimh
22.63.11↔	Ethmoidektomie, endonasal oder transmaxillär	25.3x.33↔	Vollst Pelviglekt, transor Zug, Reko m myokutanem Lp
22.63.99↔	Ethmoidektomie, sonstige	25.3x.34↔	Vllst Plvglkt, trnsr Zg, Rk m fr mkrvsknst Tx
22.64↔	Sphenoidektomie	25.3x.39↔	Vollständige Pelviglekt, transoraler Zugang, m So Reko
22.71↔	Verschluss einer Nasennebenhöhlenfistel	25.3x.40↔	Vollständige Pelviglekt, transmand Zugang, n.n.bez.
22.79.00↔	Rekonstruktion einer Nasennebenhöhle, n.n.bez.	25.3x.41↔	Vollständige Pelviglekt, transmand Zugang, oh Reko
22.79.10↔	Rekonstruktion des Stirnbeins	25.3x.42↔	Vollst Pelviglekt, transmand Zug, Reko m lok Schleimh
22.79.11↔	Rekonstruktion oder Kraniaisation einer Stirnhöhlenwand	25.3x.43↔	Vollst Pelviglekt, transmand Zug, Reko m myokutanem Lp
22.79.19↔	Sonstige Rekonstruktion einer Nasennebenhöhle	25.3x.44↔	Vllst Plvglkt, trnsmnd Zg, Rk m fr mkrvsknst Tx
23.6↔	Prothetisches Zahnimplantat	25.3x.49↔	Vollständige Pelviglekt, transmand Zugang, m So Reko
24.2x.10↔	Gingivaplastik mit Transplantat oder Implantat	25.3x.50↔	Vollständige Pelviglossomandibulektomie, n.n.bez.
24.4x.00↔	Exzision einer Zahnläsion am Kiefer, n.n.bez.	25.3x.51↔	Vollständige Pelviglossomekt, oh Rekonstruktion
24.4x.10↔	Exz e Zhnläsion a Kiefr m Eröffng v Kiefrhöhl o Nsnbdn	25.3x.52↔	Vollständige Pelviglossomekt, Reko m lok Schleimhaut
24.4x.11↔	Exzision einer Zahnläsion am Kiefer mit Nervendarstellung	25.3x.53↔	Vollständige Pelviglossomekt, Reko m myokutanem Lp
24.5x.00↔	Alveoloplastik, n.n.bez.	25.3x.54↔	Vollst Pelviglossomekt, Reko m fr mikrovaskanast Tx
24.5x.10↔	Alveoloplastik mit Transplantat	25.3x.59↔	Vollständige Pelviglossomekt, m sonstiger Reko
24.5x.99↔	Alveoloplastik, sonstige	25.4x.00↔	Radikale Glossektomie, n.n.bez.
24.7↔	Anbringen einer orthodontischen Apparatur	25.4x.10↔	Radikale Glossektomie, transoraler Zugang, n.n.bez.
24.91.00↔	Extens o Vertiefung d Sulcus buccolab o ling, n.n.bez.	25.4x.11↔	Rad Glossekt, transoraler Zugang, oh Rekonstruktion
24.91.10↔	Vestibulumplastik	25.4x.12↔	Rad Glossekt, transoraler Zugang, Reko m lok Schleimh
24.91.11↔	Mundbodensenkung	25.4x.13↔	Rad Glossekt, transoraler Zugang, Reko m myokutanem Lp
24.91.99↔	Extens o Vertiefung d Sulcus buccolab o ling, So	25.4x.14↔	Rd Glsskt, trnsr Zg, Rk m fr mkrvsknst Tx
25.2x.00↔	Partielle Glossektomie, n.n.bez.	25.4x.19↔	Rad Glossekt, transoraler Zugang, m sonstiger Reko
25.2x.09↔	Partielle Glossektomie, sonstige	25.4x.20↔	Radikale Glossekt, transmandibularär Zugang, n.n.bez.
25.2x.10↔	Partielle Glossektomie, transoraler Zugang, n.n.bez.	25.4x.21↔	Rad Glossekt, transmandibularär Zugang, oh Reko
25.2x.11↔	Part Glossekt, transoraler Zugang, oh Rekonstruktion	25.4x.22↔	Rad Glossekt, transmand Zugang, Reko m lok Schleimh
25.2x.12↔	Part Glossekt, transoraler Zugang, Reko m lok Schleimh	25.4x.23↔	Rad Glossekt, transmand Zugang, Reko m myokutanem Lp
25.2x.13↔	Part Glossekt, transor Zugang, Reko m myokutanem Lp	25.4x.24↔	Rd Glsskt, trnsmnd Zg, Rk m fr mkrvsknst Tx
25.2x.14↔	Prt Glsskt, trnsr Zg, Rk m fr mkrvsknst Tx	25.4x.29↔	Rad Glossekt, transmandibularär Zugang, m So Reko
25.2x.19↔	Part Glossekt, transoraler Zugang, m sonstiger Reko	25.4x.30↔	Radikale Pelviglossektomie, transoraler Zugang, n.n.bez.
25.2x.20↔	Part Glossekt, transmandibularär Zugang, n.n.bez.	25.4x.31↔	Rad Pelviglekt, transoraler Zugang, oh Rekonstruktion
25.2x.21↔	Part Glossekt, transmandibularär Zugang, oh Reko	25.4x.32↔	Rad Pelviglekt, transor Zugang, Reko m lok Schleimh
25.2x.22↔	Part Glossekt, transmand Zugang, Reko m lok Schleimh	25.4x.33↔	Rad Pelviglekt, transor Zugang, Reko m myokutanem Lp
25.2x.23↔	Part Glossekt, transmand Zugang, Reko m myokutanem Lp	25.4x.34↔	Rd Plvglkt, trnsr Zg, Rk m fr mkrvsknst Tx
25.2x.24↔	Prt Glsskt, trnsmnd Zg, Rk m fr mkrvsknst Tx	25.4x.39↔	Rad Pelviglekt, transoraler Zugang, m sonstiger Reko
25.2x.29↔	Part Glossekt, transmandibularär Zugang, m So Reko	25.4x.40↔	Radikale Pelviglossektomie, transmandibularär Zugang, n.n.bez.
25.2x.30↔	Pelviglossektomie, transoraler Zugang, n.n.bez.	25.4x.41↔	Rad Pelviglekt, transmandibularär Zugang, oh Reko
25.2x.31↔	Pelviglekt, transoraler Zugang, oh Rekonstruktion	25.4x.42↔	Rad Pelviglekt, transmand Zugang, Reko m lok Schleimh
25.2x.32↔	Pelviglekt, transoraler Zugang, Reko m lok Schleimhaut	25.4x.43↔	Rad Pelviglekt, transmand Zugang, Reko m myokutanem Lp
25.2x.33↔	Pelviglekt, transoraler Zugang, Reko m myokutanem Lp	25.4x.44↔	Rd Plvglkt, trnsmnd Zg, Rk m fr mkrvsknst Tx
25.2x.34↔	Pelviglekt, transor Zug, Reko m fr mikrovaskanast Tx	25.4x.49↔	Rad Pelviglekt, transmandibularär Zugang, m So Reko
25.2x.39↔	Pelviglekt, transoraler Zugang, m sonstiger Reko	25.4x.50↔	Radikale Pelviglossomandibulektomie, n.n.bez.
25.2x.40↔	Pelviglossektomie, transmandibularär Zugang, n.n.bez.	25.4x.51↔	Radikale Pelviglossomandibulektomie, oh Rekonstruktion
25.2x.41↔	Pelviglekt, transmandibularär Zugang, oh Reko	25.4x.52↔	Rad Pelviglossomekt, Rekonstruktion m lok Schleimhaut
25.2x.42↔	Pelviglekt, transmand Zugang, Reko m lok Schleimh	25.4x.53↔	Rad Pelviglossomekt, Rekonstruktion m myokutanem Lp
25.2x.43↔	Pelviglekt, transmand Zugang, Reko m myokutanem Lp	25.4x.54↔	Rad Pelviglossomekt, Reko m fr mikrovaskanast Tx
25.2x.44↔	Plvglkt, trnsmnd Zg, Rk m fr mkrvsknst Tx	25.4x.59↔	Radikale Pelviglossomekt, m sonstiger Rekonstruktion
25.2x.49↔	Pelviglekt, transmandibularär Zugang, m sonstiger Reko	25.4x.99↔	Radikale Glossektomie, sonstige.
25.2x.50↔	Pelviglossomandibulektomie, n.n.bez.	25.59.00↔	Sonstige Zungenrekonstruktion und Zungenplastik, n.n.bez.
25.2x.51↔	Pelviglossomandibulektomie, ohne Rekonstruktion	25.59.10↔	Plastische Rekonstruktion der Zunge, n.n.bez.
25.2x.52↔	Pelviglossomekt, Rekonstruktion m lok Schleimhaut	25.59.11↔	Reduktionsplastik der Zunge
25.2x.53↔	Pelviglossomekt, Rekonstruktion m myokutanem Lp	25.59.99↔	Sonstige Zungenrekonstruktion und Zungenplastik, sonstige
25.2x.54↔	Pelviglossomekt, Reko m fr mikrovaskanast Tx	26.21↔	Marsupialisation einer Speicheldrüsenzyste
25.2x.59↔	Pelviglossomandibulektomie, mit sonstiger Rekonstruktion	26.29.00↔	Sonstige Exzision einer Läsion an einer Speicheldrüse, n.n.bez.
25.3x.00↔	Vollständige Glossektomie, n.n.bez.	26.29.10↔	Destruktion einer Speicheldrüse, n.n.bez.
25.3x.09↔	Vollständige Glossektomie, sonstige	26.29.99↔	Sonstige Exzision einer Läsion an einer Speicheldrüse, sonstige
25.3x.10↔	Vollständige Glossekt, transoraler Zugang, n.n.bez.	26.30↔	Sialoadenektomie, n.n.bez.
25.3x.11↔	Vollständige Glossekt, transoraler Zugang, oh Reko	26.31.00↔	Partielle Sialoadenektomie, n.n.bez.
25.3x.12↔	Vollst Glossekt, transor Zugang, Reko m lok Schleimh	26.31.10↔	Partielle Parotidektomie ohne intraoperatives Fazialismonitoring
25.3x.13↔	Vollst Glossekt, transor Zugang, Reko m myokutanem Lp	26.31.11↔	Partielle Parotidektomie mit intraoperatives Fazialismonitoring
25.3x.14↔	Vllst Glsskt, trnsr Zg, Rk m fr mkrvsknst Tx	26.31.99↔	Partielle Sialoadenektomie, sonstige
25.3x.19↔	Vollständige Glossekt, transoraler Zugang, m So Reko	26.32.00↔	Vollständige Sialoadenektomie, n.n.bez.
25.3x.20↔	Vollständige Glossekt, transmand Zugang, n.n.bez.	26.32.10↔	Vollst Parotidekt m Erh d N. faz, oh intraop Fazialm

26.32.11↔	Vollst Parotidekt m Erh d N. faz, m intraop Fazialm	27.69.11↔	Plastische Rekonstruktion am knöchernen Gaumen
26.32.20↔	Vollständige Parotidekt m Resektion und Reko d N. faz	27.69.99↔	Sonstige plastische Rekonstruktion am Gaumen, sonstige
26.32.30↔	Vollständige Resektion Glandula submandibularis	27.73↔	Plastische Rekonstruktion an der Uvula
26.32.99↔	Vollständige Sialoadenektomie, sonstige	27.79↔	Sonstige Operationen an der Uvula
26.41.00↔	Naht einer Risswunde an einer Speicheldrüse, n.n.bez.	28.2x.00↔	Tonsillektomie ohne Adenoidektomie, n.n.bez.
26.41.10↔	Naht einer Risswunde an einem Speicheldrüsengang	28.2x.10↔	Part Res d Tonsille [Tonsillotomie] oh Adenoidekt
26.41.99↔	Naht einer Risswunde an einer Speicheldrüse, sonstige	28.2x.11↔	Total Tonsillektomie ohne Adenoidektomie
26.42↔	Verschluss einer Speicheldrüsenfistel	28.2x.12↔	Abszesssionillektomie
26.49.00↔	Sonstige Plast Reko an Speicheldrüse o gang, n.n.bez.	28.2x.99↔	Tonsillektomie ohne Adenoidektomie, sonstige
26.49.10↔	Fistulisierung einer Speicheldrüse	28.3↔	Tonsillektomie mit Adenoidektomie
26.49.11↔	Transplantation einer Speichelgangöffnung	28.4↔	Exzision eines Tonsillenrestes
26.49.12↔	Verlagerung eines Speicheldrüsenausführungsganges	28.5x.00↔	Exzision der Zungengrundtonsille, n.n.bez.
26.49.99↔	Sonstige Plast Reko an Speicheldrüse o gang, sonstige	28.5x.10↔	Exzision der Zungengrundtonsille, transoral
27.31.00↔	Lok Exz o Destr von Läs o Gew a knöch Gaum, n.n.bez.	28.5x.11↔	Exzision der Zungengrundtonsille, durch Pharyngotomie
27.31.10↔	Lokale Exzision von Läsion oder Gewebe am knöch Gaumen	28.5x.99↔	Exzision der Zungengrundtonsille, sonstige
27.31.20↔	Partielle Exzision von Läsion oder Gewebe am knöch Gaumen	28.6↔	Adenoidektomie ohne Tonsillektomie
27.31.30↔	Destruktion von Läsion oder Gewebe am knöchernen Gaumen	28.91↔	Entf e Fk von Tonsillen und Adenoid d Inzision
27.31.99↔	Lok Exz o Destr von Läs o Gew a knöch Gaum, sonstige	28.92↔	Exzision einer Läsion an Tonsillen und Adenoiden
27.32.00↔	Asgdhnt Exz o Dstr v Läs o Gw a knöch Gaum, n.n.bz.	29.2x.00↔	Exz von branch Zyste oder Rest d Kiempspalt, n.n.bez.
27.32.10↔	Totale transorale Exst von Läs oder Gew a knöch Gaum	29.2x.10↔	Exzision einer laterale Halszyste
27.32.11↔	Rd trmsmndblär Exz [EnblcRs] v Läs o Gw a knöch Gaum	29.2x.11↔	Exz von branch Zyste o Rest d Kiempspalt als sek Eingr
27.32.12↔	Rd trnsfzial Exz [EnblcRs] v Läs o Gw a knöch Gaum	29.2x.20↔	Operation an Kiemengangsresten, n.n.bez.
27.32.99↔	Aisgedehnt Exz o Destr von Läs o Gew a knöch Gaum, So	29.2x.21↔	Operation an Kiemengangsresten, sekundärer Eingriff
27.53↔	Verschluss einer Fistel im Mund	29.2x.99↔	Exz von branch Zyste oder Rest d Kiempspalt, sonstige
27.54.00↔	Plastische Rekonstruktion e (angeb) Lipsp, n.n.bez.	29.31↔	Krikopharyngeale Myotomie
27.54.10↔	Lippenplastik einer (angeborenen) Lippenspalte	29.32.00↔	Pharyngeale Divertikulektomie, n.n.bez.
27.54.11↔	Sekundäroperation einer (angeborenen) Lippenspalte	29.32.10↔	Endoskopisches Diverticulostomie eines Zenker-Divertikels
27.54.99↔	Plastische Rekonstruktion e (angeb) Lipsp, sonstige	29.32.11↔	Divertikulektomie eines Zenker-Divertikels
27.55.00↔	Vollhauttransplantat an Lippe und Mund, n.n.bez.	29.32.99↔	Pharyngeale Divertikulektomie, sonstige
27.55.10↔	Kleinflächiges Vollhauttransplantat an Lippe und Mund	29.33.00↔	(Partielle) Pharyngektomie, n.n.bez.
27.55.20↔	Grossflächiges Vollhauttransplantat an Lippe und Mund	29.33.10↔	Partielle Pharyngektomie, ohne Rekonstruktion
27.55.99↔	Vollhauttransplantat an Lippe und Mund, sonstige	29.33.11↔	Part Pharyngekt, Rekonstruktion m gestielt reg o Fernl
27.56.00↔	Sonstiges Hauttransplantat an Lippe und Mund, n.n.bez.	29.33.12↔	Part Pharyngekt, Reko m fr mikrovasikanast Tx
27.56.10↔	Kleinflächiges Spalthauttransplantat an Lippe und Mund	29.33.20↔	Totale Pharyngekt, Reko m gestielt reg o Fernl
27.56.20↔	Grossflächiges Spalthauttransplantat an Lippe und Mund	29.33.21↔	Tt Phryngkt, Rk m fr mkrvsknst Tx, fr Drmtr o Mgnhchzg
27.56.30↔	Kleinflächige heterologe Hauttransplantation an die Lippe	29.33.99↔	(Partielle) Pharyngektomie, sonstige
27.56.40↔	Grossflächig heterologe Hauttransplantation an die Lippe	29.4x.00↔	Plastische Rekonstruktion am Pharynx, n.n.bez.
27.56.50↔	Kleinflächige homologe Hauttransplantation an d Lippe	29.4x.10↔	Plast Reko a Phar, m lok Schleimhaut o fr Hautlap
27.56.60↔	Grossflächig homologe Hauttransplantation an die Lippe	29.4x.11↔	Plast Rekonstruktion a Phar, m gestielt myokutanen Lp
27.56.99↔	Sonstiges Hauttransplantat an Lippe und Mund, sonstige	29.4x.12↔	Plist Rk a Phr,m mkrvsk anstmsiertm Tx,Drmtr o Mgnhchzg
27.57.00↔	Anbr e gestielt oder fr Lip und Mund, n.n.bez.	29.4x.99↔	Plastische Rekonstruktion am Pharynx, sonstige
27.57.10↔	Anbr e fr mikrovasikanast Transpl an Lip und Mund	29.52↔	Exzision einer branchiogenen Fistel
27.57.11↔	Anbringen eines gestielten Fernlappens an Lippe und Mund	29.59↔	Sonstige plastische Rekonstruktion am Pharynx
27.57.99↔	Anbr e gestielt oder fr Lp an Lip und Mund, sonstige	29.99↔	Sonstige Operation am Pharynx
27.58↔	Rv e gestielt o fr Lp o fr Hauttrnsplnts an Lp u Mnd	30.1x.00↔	Hemilaryngektomie, n.n.bez.
27.59.00↔	Sonstige plastische Rekonstruktion an Lippe und Mund, n.n.bez.	30.1x.10↔	Hemilaryngektomie, supraglottisch horizontal
27.59.10↔	Kleinfl temporäres HautRegenerationsgraft an d Lippe	30.1x.11↔	Hemilaryngektomie, supraglottisch mit Zungengrundresektion
27.59.11↔	Grossflächiges temporäres HautRegenergraft an d Lip	30.1x.99↔	Hemilaryngektomie, sonstige
27.59.20↔	Kifl Weichteildeckung d kult Keratinozyten an d Lippe	30.21↔	Epiglottidektomie
27.59.21↔	Grofl Weichteildeckung d kult Keratinozyten an d Lippe	30.22.00↔	Chordektomie, n.n.bez.
27.59.30↔	Kifl temp Weichteildeckung d Komb mehr Verf an d Lip	30.22.10↔	Chordektomie, endolaryngeal
27.59.31↔	Grossflächige temp Weichtd d Komb mehr Verf an d Lip	30.22.11↔	Chordektomie, durch Thyreotomie
27.59.40↔	So Plast Reko an Lip und Mund m fr mikrovasikanast Tx	30.22.99↔	Chordektomie, sonstige
27.59.41↔	Sonstige Plast Reko an Lip und Mund m gestielt Fernl	30.29.00↔	Sonstige partielle Laryngektomie, n.n.bez.
27.59.50↔	Lappenstieldurchtrennung nach Hautplastik an der Lippe	30.29.10↔	Cricohyoidoepiglottopexy (CHEP)
27.59.60↔	Einsetzen eines Gewebeexpanders an der Lippe	30.29.11↔	Cricohyoidopexy (CHP)
27.59.99↔	Sonst plastische Rekonstruktion an Lippe und Mund, sonst	30.29.20↔	Partielle Larynx-Pharynx-Resektion
27.62.00↔	Korrektur einer Gaumenspalte, n.n.bez.	30.29.21↔	Partielle Laryngektomie frontale (Huet)
27.62.10↔	Korrektur einer Gaumenspalte, Kieferplastik	30.29.22↔	Partielle Laryngektomie frontolaterale (Leroux-Robert)
27.62.11↔	Korrektur einer Gaumenspalte, Kieferplastik mit Osteoplastik	30.29.30↔	Arytenoidektomie
27.62.20↔	Korrektur einer Gaumenspalte, Sekundärop der Kieferspalte	30.29.99↔	Sonstige partielle Laryngektomie, sonstige
27.62.99↔	Korrektur einer Gaumenspalte, sonstige	30.3x.00↔	Vollständige Laryngektomie, n.n.bez.
27.63.00↔	Revision der Korrektur einer Gaumenspalte, n.n.bez.	30.3x.10↔	Vollständige Laryngektomie, ohne Rekonstruktion
27.63.10↔	Revision der Korrektur einer Gaumenspalte, Kieferplastik	30.3x.11↔	Vollständige Laryekt, Rekonstruktion m lok Schleimhaut
27.63.11↔	Rev d Korr e Gaumenspalte, Kieferplastik m Osteopl	30.3x.12↔	Vollständige Laryekt, Reko m Ni vaskularisiertem Tx
27.63.20↔	Rv d Krr e GaumenspIt, Skndärprtion d Kiefersplt	30.3x.13↔	Vollständige Laryekt, Rekonstruktion m gestielt reg Lp
27.63.99↔	Revision der Korrektur einer Gaumenspalte, sonstige	30.3x.14↔	Vollständige Laryekt, Rekonstruktion m gestielt Fernl
27.64↔	Einsetzen eines Gaumenimplantates	30.3x.15↔	Vollständige Laryekt, Reko m fr mikrovasikanast Tx
27.69.00↔	Sonstige plastische Rekonstruktion am Gaumen, n.n.bez.	30.3x.16↔	Vollständige Laryekt, Rekonstruktion mit fr Darmtr
27.69.10↔	Plastische Rekonstruktion am weichen Gaumen	30.3x.17↔	Vollständige Laryngektomie, Rekonstruktion mit Magenhochzug



30.3x.19↔	Vollständige Laryngektomie, sonstige Rekonstruktion	32.41.12↔	Lbkt an d L, thrksk, oh Ang e rd Lymphkt, m brnchpl Erw
30.3x.99↔	Vollständige Laryngektomie, sonstige	32.41.13↔	Lbkt an d L, thrksk, oh Ang e rd Lymphkt, m angiopl Erw
30.4x.00↔	Radikale Laryngektomie, n.n.bez.	32.41.14↔	Lbkt an d L, thrksk, oh Ang rd Lymphkt, m brnchpl u angiopl Erw
30.4x.10↔	Radikale Laryngektomie, mit Pharyngektomie, oh Rekonstrukt	32.41.19↔	Lobekt an d Lu, thoraks, oh Ang e rad Lymphekt, So
30.4x.11↔	Rad Laryekt, m Pharyngekt, Reko m lok Schleimhaut	32.41.20↔	Lobekt an d Lu, thoraks, m radik Lymphekt, n.n.bez.
30.4x.12↔	Rad Laryekt, m Pharyngekt, Reko m Ni vaskul Tx	32.42.00↔	Lobektomie an der Lunge, offen chirurgisch, n.n.bez.
30.4x.13↔	Rad Laryekt, m Pharyngekt, Reko m gestielt reg Lp	32.42.10↔	Lbkt an d L, offn chr, oh Ang e rd Lymphkt, n.n.bz.
30.4x.14↔	Rad Laryekt, m Pharyngekt, Reko m gestielt Lp	32.42.11↔	Lbkt an d L, offn chr, oh Ang rd Lymphkt, m brnchpl o angiopl Erw
30.4x.15↔	Rad Laryekt, m Pharyngekt, Reko m fr mikrovaskanast Tx	32.42.12↔	Lbkt an d L, offn chr, oh Ang e rd Lymphkt, m brnchpl Erw
30.4x.16↔	Rad Laryekt, m Pharyngekt, Rekonstruktion m fr Darmtr	32.42.13↔	Lbkt an d L, offn chr, oh Ang e rd Lymphkt, m angiopl Erw
30.4x.17↔	Rad Laryekt, m Pharyngekt, Reko m Magenhochzug	32.42.14↔	Lbkt an d L, offn chr, oh Ang rd Lymphkt, m brnchpl u angiopl Erw
30.4x.19↔	Rad Laryekt, m Pharyngekt, sonstige Rekonstruktion	32.42.19↔	Lobekt an d Lu, offen chir, oh Ang e rad Lymphekt, So
30.4x.20↔	Rad Laryekt, m Pharyngekt und Schilddrs, oh Reko	32.42.20↔	Lobekt an d Lu, offen chir, m radik Lymphekt, n.n.bez.
30.4x.21↔	Rd Lrykt, m Phryngkt u Schlddrs, Rk m lk Schleimh	32.42.21↔	Lbkt an d L, offn chr, m rdk Lymphkt, oh brnchpl o angiopl Erw
30.4x.22↔	Rd Lrykt, m Phryngkt u Schlddrs, Rk m N vskl Tx	32.42.22↔	Lbkt an d L, offn chr, m rdk Lymphkt, m brnchpl Erw
30.4x.23↔	Rd Lrykt, m Phryngkt u Schlddrs, Rk m gstielt rg Lp	32.42.23↔	Lbkt an d L, offn chr, m rdk Lymphkt, m angiopl Erw
30.4x.24↔	Rd Lrykt, m Phryngkt u Schlddrs, Rk m gstielt Lp	32.42.24↔	Lbkt an d L, offn chr, m rdk Lymphkt, m brnchpl u angiopl Erw
30.4x.25↔	Rd Lrykt, m Phryngkt u Schlddrs, Rk m fr mkrvsknst Tx	32.42.29↔	Lobekt an d Lu, offen chir, m radik Lymphekt, sonstige
30.4x.26↔	Rd Lrykt, m Phryngkt u Schlddrs, Rk m fr Dmtr	32.42.30↔	Lobektomie an der Lunge, erweitert
30.4x.27↔	Rd Lrykt, m Phryngkt u Schlddrs, Rk m Mgnhchzg	32.42.40↔	Lobektomie an der Lunge, Bilobektomie, n.n.bez.
30.4x.29↔	Rad Laryekt, m Pharyngekt und Schilddrs, So Reko	32.42.41↔	Lobekt an d Lu, Bilobekt, ohne bronchopl o angiopl Erw
30.4x.99↔	Radikale Laryngektomie, sonstige	32.42.42↔	Lobektomie an d Lunge, Bilobekt, mit bronchopl Erw
31.61↔	Naht einer Rissverletzung am Larynx	32.42.43↔	Lobektomie an d Lunge, Bilobekt, mit angiopl Erw
31.62↔	Verschluss einer Larynxfistel	32.42.44↔	Lobekt an d Lu, Bilobekt, m bronchopl und angiopl Erw
31.63↔	Revision einer Laryngostomie	32.42.49↔	Lobektomie an der Lunge, Bilobektomie, sonstige
31.64↔	Versorgung einer Larynxfraktur	32.49↔	Sonstige Lobektomie an der Lunge
31.69.00↔	Sonstige plastische Rekonstruktion am Larynx, n.n.bez.	32.50↔	Thorakoskopische Pneumonektomie
31.69.10↔	Laryngoplastik, n.n.bez.	32.6↔	Radikale Dissektion von Thoraxstrukturen
31.69.11↔	Medialisierung Laryngoplastik, n.n.bez.	33.20↔	Thorakoskopische Lungenbiopsie
31.69.12↔	Medialisierung Laryngoplastik, Thyroplastik Typ I	33.25↔	Offene Bronchusbiopsie
31.69.13↔	Medialisierung Laryngoplastik durch Injektion	33.28↔	Offene Lungenbiopsie
31.69.14↔	Medialisierung Laryngoplastik, externer Zugang	33.31↔	Destruktion des N. phrenicus für Lungenkollaps
31.69.20↔	Erweiterungsplastik der Glottis (endolaryngeal)	33.33↔	Pneumoperitoneum für Lungenkollaps
31.69.30↔	Cricothyroidopexie	33.34.20↔	Thorakoplastik, komplett
31.69.31↔	Arytenoidopexie	33.41↔	Naht eines Bronchusrisses
31.69.40↔	Konstruktion / Revision einer Neoglottis	33.42↔	Verschluss einer Bronchusfistel
31.69.41↔	Plastische Rekonstruktion des Larynx	33.43↔	Verschluss einer Lungenverletzung
31.69.42↔	Plastische Rekonstruktion einer Stimmlippe	33.50↔	Lungentransplantation, n.n.bez.
31.69.99↔	Sonstige plastische Rekonstruktion am Larynx, sonstige	33.51↔	Einseitige Lungentransplantation
31.71↔	Naht einer Rissverletzung an der Trachea	33.52↔	Beidseitige Lungentransplantation
31.72↔	Verschluss einer äusseren trachealen Fistel	33.53↔	LungenRetx während dess stationären Aufnh
31.73↔	Verschluss einer anderen trachealen Fistel	33.6x.00↔	Kombinierte Herz-Lungentransplantation, n.n.bez.
31.75↔	Rekonstruktion d Trachea und Konstr e künstl Larynx	33.6x.10↔	Komb HerzLungenRetx während dess stationären Aufnh
31.79.00↔	Sonstige Plast Rekonstruktion an d Trachea, n.n.bez.	33.6x.99↔	Kombinierte Herz-Lungentransplantation, sonstige
31.79.11↔	Plastische Rekonstruktion (Tracheatransplantation)	33.92↔	Ligatur eines Bronchus
31.79.12↔	Tracheopexie	34.1↔	Inzision des Mediastinums
31.79.13↔	End-zu-End-Anastomose der Trachea (bei Ruptur)	34.21.00↔	Transpleurale Thorakoskopie, n.n.bez.
31.79.14↔	Cricotracheale Resektion	34.21.10↔	Transpleurale Thorakoskopie, Ersteingriff
31.79.15↔	Sonstige (Plast) Reko an d Trachea b Trachealstenose	34.21.20↔	Transpleurale Thorakoskopie, Reeingriff
32.09.00↔	So Lok Exz o Destr von Läs o Gew an e Bronch, n.n.bez.	34.21.99↔	Transpleurale Thorakoskopie, sonstige
32.09.10↔	So Lok Exz o Destr v Läs o Gew an e Bronch, d Thorakot	34.26↔	Offene Biopsie am Mediastinum
32.09.20↔	S Lk Exz o Dstr v Läs o Gw an e Brnch, d Thrkskpie	34.27.00↔	Biopsie am Zwerchfell, n.n.bez.
32.09.99↔	So Lok Exz o Destr von Läs o Gew an e Bronch, So	34.27.20↔	Offene Biopsie am Zwerchfell
32.1x.00↔	Sonstige Exzision an einem Bronchus, n.n.bez.	34.3x.21↔	Res von Läs o Gew d Mdst, oh Res an mediast Organen
32.1x.10↔	Sonstige Exzision an einem Bronchus, Bifurkationsresektion	34.3x.22↔	Rs v Läs o Gw d Mdst, m Lngnrs o Brstwndteilrsktion
32.1x.20↔	So Exz an e Bronch, Rev e Bronchusstumpfsuffizienz	34.3x.23↔	Resektion von Läs o Gew d Mdst, m Perikardtres
32.1x.99↔	Sonstige Exzision an einem Bronchus, sonstige	34.3x.24↔	Resektion von Läs o Gew d Mdst, m prothetischem GefErs
32.20↔	Thorakoskop Exzision von Läsion oder Gewebe an der Lunge	34.3x.25↔	Resektion von Läs o Gew d Mdst, m Lungenres und GefErs
32.21↔	Plikatur einer Emphysemblase	34.3x.26↔	Res von Läs o Gew d Mdst, m Lungenres und Perikardtres
32.22↔	Chirurgische Lungenvolumenreduktion	34.3x.27↔	Res von Läs o Gew d Mdst, m Perikardtres und GefErs
32.23↔	Offene Exzision von Läsion oder Gewebe an der Lunge	34.3x.28↔	Rs v Läs o Gw d Mdst, m Lngn u Prkrdrts u GfErs
32.24↔	Perkutane Exzision von Läsion oder Gewebe an der Lunge	34.4x.21↔	Teilresektion e Läsion an der Brustwand, ohne Rekonstruktion
32.25↔	Thorakoskop Ablation von Läsion oder Gewebe an der Lunge	34.4x.22↔	Teilresektion einer Läsion an der Brustwand, mit Rekonstruktion
32.26↔	Sonstige und Ni näh bez Exz von Läs oder Gew an d Lu	34.4x.30↔	Rs e Läs an d Brw, kmpltt Rs d Strmns, n.n.bz.
32.29↔	Sonstige Lok Exz oder Destr von Läs oder Gew an d Lu	34.4x.31↔	Res e Läs an d Bruw, komplette Res d Sternums, oh Reko
32.30↔	Thorakoskopische Segmentresektion der Lunge	34.4x.32↔	Res e Läs an d Bruw, komplette Res d Sternums, m Reko
32.39↔	Sonst und nicht näher bez Segmentresektion der Lunge	34.51↔	Dekortikation der Lunge
32.41.00↔	Thorakoskopische Lobektomie an der Lunge, n.n.bez.	34.52↔	Thorakoskopische Dekortikation der Lunge
32.41.10↔	Lbkt an d L, thrksk, oh Ang e rd Lymphkt, n.n.bz.	34.59.10↔	Sonstige Exzision an der Pleura, thorakoskopische Pleurektomie
32.41.11↔	Lbkt an d L, thrksk, oh Ang rd Lymphkt, oh brnchpl o angiopl Erw	34.59.20↔	Sonst Exzision an der Pleura, offen chirurgische Pleurektomie

34.6x.00↔	Pleurodese, n.n.bez.	35.23↔	Mitralklappenersatz mit Graft
34.6x.11↔	Pleurodese, offen chirurgisch, ohne Dekortikation	35.24↔	Sonstiger Mitralklappenersatz
34.6x.12↔	Pleurodese, offen chirurgisch, mit Dekortikation	35.25.00↔	Pulmonalklappenersatz mit Graft, n.n.bez.
34.6x.19↔	Pleurodese, offen chirurgisch, sonstige	35.25.10↔	Pulmonalklappenersatz mit Graft, Bioprothese
34.6x.20↔	Pleurodese, thorakoskopisch, n.n.bez.	35.25.20↔	Implant e klappentr Gefprothese, biol Pulmonalklappe
34.6x.21↔	Pleurodese, thorakoskopisch, ohne Dekortikation	35.25.99↔	Pulmonalklappenersatz mit Graft, sonstige
34.6x.22↔	Pleurodese, thorakoskopisch, mit Dekortikation	35.26.00↔	Sonstiger Pulmonalklappenersatz, n.n.bez.
34.6x.29↔	Pleurodese, thorakoskopisch, sonstige	35.26.10↔	Minimal-invasive Implantation einer Pulmonalklappe, n.n.bez.
34.6x.99↔	Pleurodese, sonstige	35.26.19↔	Minimal-invasive Implantation einer Pulmonalklappe, sonstige
34.71↔	Naht einer Brustwandverletzung	35.26.20↔	Implant e klappentr Gefprothese, Mech Pulmonalklappe
34.72↔	Verschluss einer Thorakostomie	35.26.99↔	Sonstiger Pulmonalklappenersatz, sonstige
34.73↔	Verschluss anderer Thoraxfisteln	35.27↔	Trikuspidalklappenersatz mit Graft
34.74↔	Korrektur einer Brustwanddeformität	35.28↔	Sonstiger Trikuspidalklappenersatz
34.79.10↔	S Plst Rk an d Brw, sk Vrschl e Thrkt, n.n.bz.	35.29.00↔	Herzklappenersatz, sonstige Klappe, n.n.bez.
34.79.11↔	S Plst Rk an d Brw, sk Vrschl e Thrkt, d Drht	35.29.10↔	Ers d AVKlappe b kongenitalen Klappenanomalien d Herz
34.79.12↔	So Plast Reko an d Bruw, sek Verschl e Thorakot, d Pl	35.29.20↔	Ers d TruncusKlap b kongenitalen Klappanom d Herz
34.79.19↔	So Plast Reko an d Bruw, sek Verschluss e Thorakot, So	35.29.99↔	Herzklappenersatz, sonstige Klappe, sonstige
34.79.20↔	So Plast Reko an d Bruw, Stab, offen chir, n.n.bez.	35.31↔	Papillarmuskuloperation
34.79.21↔	So Plast Reko an d Bruw, Stab, offen chir, d Draht	35.32↔	Sehnenfaden-Operation
34.79.22↔	So Plast Reko an d Bruw, Stab, offen chir, d Pl	35.33.00↔	Anuloplastik, n.n.bez.
34.79.29↔	So Plast Reko an d Bruw, Stab, offen chir, So	35.33.10↔	Anuloplastik der Mitralklappe, n.n.bez.
34.79.30↔	S Plst Rk an d Brw, off Rp e Strmmfrkr, n.n.bz.	35.33.11↔	Anuloplastik der Mitralklappe, offen
34.79.31↔	S Plst Rk an d Brw, off Rp e Strmmfrkr, d Drht	35.33.19↔	Anuloplastik der Mitralklappe, sonstige
34.79.32↔	S Plst Rk an d Brw, off Rp e Strmmfrkr, d Pl	35.33.20↔	Anuloplastik der Pulmonalklappe, n.n.bez.
34.79.39↔	So Plast Reko an d Bruw, off Rep e Sternumfraktur, So	35.33.21↔	Anuloplastik der Pulmonalklappe, offen
34.79.40↔	So Plast Reko an d Bruw, Knochenplastik und Knochtx	35.33.29↔	Anuloplastik der Pulmonalklappe, sonstige
34.82↔	Naht eines Zwerchfellrisses	35.33.30↔	Anuloplastik der Trikuspidalklappe, n.n.bez.
34.83↔	Verschluss einer Zwerchfellfistel	35.33.31↔	Anuloplastik der Trikuspidalklappe, offen
34.85↔	Implantation eines Zwerchfellschrittmachers	35.33.39↔	Anuloplastik der Trikuspidalklappe, sonstige
34.99.10↔	Entnahme von Rippenknorpel als Transplantat	35.33.99↔	Anuloplastik, sonstige
35.00↔	Valvulotomie am geschlossenen Herzen, Klappe nicht bez	35.34↔	Infundibulektomie
35.01↔	Valvulotomie am geschlossenen Herzen, Aortenklappe	35.35.00↔	Operationen an den Trabeculae carneae cordis, n.n.bez.
35.02↔	Valvulotomie am geschlossenen Herzen, Mitralklappe	35.35.10↔	Subvalvuläre fibröse o muskuläre Res an d Aortklapp
35.03↔	Valvulotomie am geschlossenen Herzen, Pulmonalklappe	35.35.99↔	Operationen an den Trabeculae carneae cordis, sonstige
35.04↔	Valvulotomie am geschlossenen Herzen, Trikuspidalklappe	35.39.00↔	Op an and an d Herzkl angrenz Strukturen, n.n.bez.
35.10↔	Valvuloplastik a offenen Herz, ohne Ers, Klap Ni bez	35.39.10↔	Supravalvuläre Resektion, Herzklappe, n.n.bez.
35.11.00↔	Valvplast d Aortklapp a off Herz, oh Ers, n.n.bez.	35.39.11↔	Supravalvuläre Resektion, Aortenklappe
35.11.10↔	Valvulotomie der Aortenklappe am offenen Herzen	35.39.12↔	Supravalvuläre Resektion, Pulmonalklappe
35.11.20↔	Rk d Artklpp a off Hz, oh Ers, b kng Klppnm d Hz	35.39.19↔	Supravalvuläre Resektion, sonstige Herzklappe
35.11.99↔	Valvuloplastik d Aortklapp a off Herz, oh Ers, So	35.39.99↔	Op an and an d Herzkl angrenz Strukturen, sonstige
35.12.00↔	Valvplast d Mitralkl a off Herz, oh Ers, n.n.bez.	35.41.00↔	Vergrosserung e bestehenden Vorhofseptumdefektes, n.n.bez.
35.12.10↔	Valvulotomie der Mitralklappe am offenen Herzen	35.41.10↔	Vergrosserung e besteh Vorhofseptumdefektes, off Tech
35.12.11↔	Segelrekonstruktion der Mitralklappe am offenen Herzen	35.41.20↔	Vergross e besteh Vorhofseptumdefektes, geschl Tech
35.12.20↔	Rk d Mitrkl a off Hz, oh Ers, b kng Klppnm d Hz	35.41.99↔	Vergrosserung e bestehenden Vorhofseptumdefektes, sonst
35.12.99↔	Valvuloplastik d Mitralkl a off Herz, oh Ers, sonstige	35.42.00↔	Bildung von Herzseptumdefekten, n.n.bez.
35.13.00↔	Valvplast d Pulmklapp a off Herz, oh Ers, n.n.bez.	35.42.10↔	Bildung von Herzseptumdefekten, offene Technik
35.13.10↔	Valvulotomie der Pulmonalklappe am offenen Herzen	35.42.20↔	Bildung von Herzseptumdefekten, geschlossene Technik
35.13.20↔	Rk d Plmklpp a off Hz, oh Ers, b kng Klppnm d Hz	35.42.99↔	Bildung von Herzseptumdefekten, sonstige
35.13.99↔	Valvuloplastik d Pulmklapp a off Herz, oh Ers, So	35.43.00↔	Vergross e besteh Ventrikelseptumdefektes, n.n.bez.
35.14.00↔	Valvplast d Trikusklap a off Herz, oh Ers, n.n.bez.	35.43.10↔	Vergross e besteh Ventrikelseptumdefektes, off Tech
35.14.10↔	Valvulotomie der Trikuspidalklappe am offenen Herzen	35.43.20↔	Vergross e besteh Ventrikelseptumdefektes, geschl Tech
35.14.11↔	Segelrekonstruktion der Trikuspidalklappe am offenen Herzen	35.43.99↔	Vergrosserung e besteh Ventrikelseptumdefektes, So
35.14.20↔	Rk d Trksklp a off Hz, oh Ers, b kng Klppnm d Hz	35.50↔	Korrektur von nicht näher bez Herzseptdef mit Prothese
35.14.99↔	Valvuloplastik d Trikusklap a off Herz, oh Ers, So	35.51↔	Korr e Vorhofseptumdefektes m Prothese, offene Technik
35.19.00↔	Valvuloplastik a off Herz, oh Ers, So Klap, n.n.bez.	35.53↔	Korr e Ventrikelseptumdefektes m Prothese, off Zugang
35.19.10↔	Rk e AVKlp a off Hz, oh Ers, b kng Klppnm d Hz	35.54↔	Korrektur von Endokardkissendefekten (AV-Kanal) mit Prothese
35.19.11↔	Rk e Trncsklpp a off Hz, oh Ers, b kng Klppnm d Hz	35.60↔	Korrektur e nicht bez Herzseptumdefektes mit BioGraft
35.19.99↔	Valvuloplastik a off Herz, oh Ers, So Klap, So	35.61↔	Korrektur eines Vorhofseptumdefektes mit Bio-Graft
35.20↔	Herzklappenersatz, Klappe nicht bezeichnet	35.62↔	Korrektur eines Ventrikelseptumdefektes mit Bio-Graft
35.21.00↔	Aortenklappenersatz mit Graft, n.n.bez.	35.63↔	Korrektur von Endokardkissendefekten (AV-Kanal) mit Bio-Graft
35.21.10↔	Aortenklappenersatz mit Graft, Bioprothese	35.70↔	Sonstige Ni näh bez Korr von Ni näh bez Herzseptdef
35.21.20↔	Implant e klappentragenden Gefprothese, biol Aortklapp	35.71↔	Sonstige nicht näher bez Korr e Vorhofseptumdefektes
35.21.99↔	Aortenklappenersatz mit Graft, sonstige	35.72.00↔	Korrektur eines Ventrikelseptumdefektes, n.n.bez.
35.22.00↔	Sonstiger Aortenklappenersatz, n.n.bez.	35.72.10↔	Verschluss eines erworbenen Ventrikelseptumdefektes
35.22.10↔	Minimal-invasive Implantation einer Aortenklappe, n.n.bez.	35.72.99↔	Korrektur eines Ventrikelseptumdefektes, sonstige
35.22.11↔	Minimal-invasive Implantation einer Aortenklappe, transapikal	35.73↔	So und Ni näh bez Korr von Endokardkissendef (Avkan)
35.22.19↔	Minimal-invasive Implantation einer Aortenklappe, sonstige	35.81↔	Totalkorrektur einer Fallot-Tetralogie
35.22.20↔	Aortenklappenersatz durch Autotransplant [Ross-Operation]	35.82↔	Totalkorrektur von total falsch mündenden Pulmonalvenen
35.22.30↔	Implant e klappentr Gefprothese, mechanische Aortklapp	35.83↔	Totale Rekonstruktion des Truncus arteriosus
35.22.99↔	Sonstiger Aortenklappenersatz, sonstige	35.84↔	Totalkorr d Transposition d gross Gef, Ni ao klass



35.91↔	Interatriale Transposition des venösen Rückflusses	36.33↔	Endoskopische transmyokardiale Revaskularisation
35.92↔	Erzeug e Cond zwischen rechtem Ventrikel und Pulmonart	36.39.10↔	Herz-Revaskularisation durch Koronararterienpatch
35.93↔	Erzeugen eines Conduits zwischen linkem Ventrikel und Aorta	36.39.11↔	Revision eines Koronararterienbypass
35.94↔	Erzeugen eines Conduits zwischen Vorhof und Pulmonalarterie	36.39.12↔	Neuanlage eines Koronararterienbypass
35.95.00↔	Revision einer Korrekturoperation am Herzen, n.n.bez.	36.39.13↔	Transposition von Koronararterien
35.95.10↔	Prothesenrefixation eines Herzklappenersatzes, n.n.bez.	36.39.14↔	HerzRevask m fr A. mamm intTx (IMATx)
35.95.11↔	Prothesenrefixation eines Aortenklappenersatzes	36.91↔	Korrektur eines Koronargefäss-Aneurysmas
35.95.12↔	Prothesenrefixation eines Mitralklappenersatzes	36.99.10↔	Intrakoronare Stammzelltherapie, n.n.bez.
35.95.13↔	Prothesenrefixation eines Pulmonalklappenersatzes	36.99.11↔	Intrakor Stammzth oh Anr v Stammzfrakt o kult Verm
35.95.14↔	Prothesenrefixation eines Trikuspidalklappenersatzes	36.99.12↔	Intrakor Stammzth m Anr v Stammzfrakt o kult Verm
35.95.19↔	Prothesenrefixation eines Herzklappenersatzes, sonstige	36.99.19↔	Intrakoronare Stammzelltherapie, sonstige
35.95.99↔	Revision einer Korrekturoperation am Herzen, sonstige	36.99.20↔	Operationen bei kongenitalen Anomalien der Herzgefässe
35.96.10↔	Perkutane Valvuloplastik, n.n.bez.	36.99.30↔	Rekonstruktion des Koronarostiums
35.96.11↔	Aortenklappenersatz, endovaskulär, transluminal	36.99.40↔	Sympathektomie der Koronararterien
35.96.12↔	Pulmonalklappenersatz, endovaskulär	37.11.00↔	Kardiotomie, n.n.bez.
35.96.20↔	Endovaskuläre Mitralklappenrekonstruktion, n.n.bez.	37.11.10↔	Epikardiale, endokardiale und epimyokardiale Inzision
35.96.21↔	Endovaskuläre Mitralklappenrekonstruktion, transarteriell	37.11.99↔	Kardiotomie, sonstige
35.96.22↔	Endovaskuläre Mitralklappenrekonstruktion, transvenös	37.12↔	Perikardiotomie
35.96.23↔	Mitralklappenanuloplastik, endovaskulär	37.24.00↔	Perikardiopsie, n.n.bez.
35.96.24↔	Mitralklappenersatz, endovaskulär	37.24.20↔	Offene Perikardiopsie
35.96.29↔	Endovaskuläre Mitralklappenrekonstruktion, sonstige	37.24.99↔	Perikardiopsie, sonstige
35.98.00↔	Sonstige Operationen an Herzsepten, n.n.bez.	37.25.00↔	Herzbiopsie, n.n.bez.
35.98.10↔	Prktntrnsmimln Vrschl e Vhsptmdfks, n.n.bz.	37.25.20↔	Transvasale Biop des Endokards, Myokards u Endomyokards
35.98.19↔	Prktntrnsmimln Vrschl e Vhsptmdfks, S	37.25.30↔	Herzbiopsie, offen
35.98.30↔	Perkutanentransluminalen Verschl e Vsd	37.25.99↔	Herzbiopsie, sonstige
35.98.99↔	Sonstige Operationen an Herzsepten, sonstige	37.31.00↔	Perikardektomie, n.n.bez.
35.99.00↔	Sonstige Operationen an Herzklappen, n.n.bez.	37.31.10↔	Perikardektomie, partiell
35.99.10↔	Sonstige Operationen b kong Klappanom d Herz, n.n.bez.	37.31.20↔	Perikardektomie, total
35.99.11↔	Sonstige Op b kong Klappanom d Herz, Aortklapp	37.31.30↔	Adhäsiolyse am Perikard
35.99.12↔	Sonstige Operationen b kong Klappanom d Herz, Mitralkl	37.31.99↔	Perikardektomie, sonstige
35.99.13↔	Sonstige Op b kong Klappanom d Herz, Pulmonalklappe	37.32↔	Aneurysmektomie am Herzen
35.99.14↔	Sonstige Op b kong Klappanom d Herz, Trikuspidalklappe	37.33.00↔	Exz o Destr v and Lös o Gew d Herz, off Zug, n.n.bez.
35.99.15↔	So Op b kong Klappanom d Herz, AV o Trunkusklappe	37.33.10↔	Exz o Destr a Reizleitungssystem, off Zugang, n.n.bez.
35.99.19↔	Sonstige Op b kong Klappanom d Herz, sonstige Klap	37.33.11↔	Exz o Dstr a Reizsystem, off Zg, abltv Mssn b Tchyrrhythmie
35.99.20↔	Sonstige Operationen an Herzklappen, minimal-invasiv	37.33.19↔	Exz o Destr a Reizleitungssystem, off Zugang, sonstige
35.99.99↔	Sonstige Operationen an Herzklappen, sonstige	37.33.20↔	Exz von and Läsion oder Gew d Herzens, offener Zugang
36.03↔	Koronarangioplastik am offenen Thorax	37.33.30↔	Destr von and Läsion oder Gew d Herz, offener Zugang
36.09↔	Sonstige Koronararterien-Desobliteration	37.33.99↔	Exz o Destr von and Lös o Gew d Herz, off Zugang, So
36.10.00↔	Aortokoronarer Bypass zur Myokard-Revaskularisation, n.n.bez.	37.34.10↔	Ablation bei Tachyarrhythmien, n.n.bez.
36.10.11↔	Aortokor Byp zur MyokRevaskularisation, konv Technik	37.34.11↔	Konventionelle Radiofrequenz-Ablation
36.10.12↔	Aortokor Byp zur MyokRevask, d mininv Technik	37.34.12↔	Gekühlte Ablation
36.10.19↔	Aortokor Byp zur MyokRevask, sonstige Technik	37.34.13↔	Ablation mit anderen Energiequellen
36.10.99↔	Aortokoronarer Bypass zur Myokard-Revaskularisation, sonstige	37.34.14↔	Ablation mit Hilfe dreidimensionaler Mappingverfahren
36.11.00↔	(Aorto)koronarer Byp an e einz Korart, n.n.bez.	37.34.15↔	Kryoablation
36.11.11↔	(Aorto)koronarer Byp an e einz Korart, konv Technik	37.34.16↔	Multipolare phasenverschobene Radiofrequenzablation
36.11.12↔	(Aorto)koro Byp an e einz Korart, d mininv Technik	37.34.19↔	Sonstige Ablation bei Tachyarrhythmien
36.11.19↔	(Aorto)koro Byp an e einz Korart, sonstige Technik	37.35↔	Partielle Ventrikulektomie
36.11.99↔	(Aorto)koronarer Byp an e einz Korart, sonstige	37.41↔	Implant von prothetischem herzunterst System a Herz
36.12.00↔	(Aorto)koronarer Bypass an zwei Koronararterien, n.n.bez.	37.49↔	Sonstige plastische Rekonstruktion am Herzen und Perikard
36.12.11↔	(Aorto)koronarer Byp an 2 Korart, konv Technik	37.4x.00↔	Plastische Rekonstruktion von Herz und Perikard, n.n.bez.
36.12.12↔	(Aorto)koro Byp an 2 Korart, d minimalinvasive Technik	37.4x.10↔	Naht des Perikardes (nach Verletzung)
36.12.19↔	(Aorto)koro (Aorto)koro Byp an 2 Korart, So Technik	37.4x.11↔	Plastische Rekonstruktion des Perikardes, sonstige
36.12.99↔	(Aorto)koronarer Bypass an zwei Koronararterien, sonstige	37.4x.20↔	Naht des Myokardes (nach Verletzung)
36.13.00↔	(Aorto)koronarer Bypass an drei Koronararterien, n.n.bez.	37.4x.21↔	Plastische Rekonstruktion des Myokard, sonstige
36.13.11↔	(Aorto)koronarer Byp an 3 Korart, konv Technik	37.4x.99↔	Plastische Rekonstruktion von Herz und Perikard, sonstige
36.13.12↔	(Aorto)koro Byp an 3 Korart, d minimalinvasive Technik	37.51.00↔	Herztransplantation, n.n.bez.
36.13.19↔	(Aorto)koronarer Byp an 3 Korart, sonstige Technik	37.51.10↔	Herztransplantation
36.13.99↔	(Aorto)koronarer Bypass an drei Koronararterien, sonstige	37.51.20↔	Herz-Retransplantation während desselben stat Aufenthalts
36.14.00↔	(Art)kr (Art)kr Byp an 4 u mhr Krrt, n.n.bz.	37.51.99↔	Herztransplantation, sonstige
36.14.11↔	(Aorto)koro Byp an 4 und mehr Korart, konv Technik	37.52↔	Implantation eines kompletten Herzersatzsystems
36.14.12↔	(Aorto)koro Byp an 4 und mehr Korart, d mininv Technik	37.53↔	Ers o Repar d thor Einheit e kompl Herzersatzsyst
36.14.19↔	(Art)kr (Art)kr Byp an 4 u mhr Krrt, S Tch	37.54↔	Ers o Rpr v snst implntbr Bstndt e kompl Hrzrstzsys
36.14.99↔	(Aorto)koro (Aorto)koro Byp an 4 und mehr Korart, So	37.61.00↔	Implantation einer intraaortalen Ballonpumpe, n.n.bez.
36.15↔	Einfl Byp zwischen A. mammaria int und Koronararterien	37.61.10↔	Implantation einer intraaortalen Ballonpumpe, offen chirurgisch
36.16↔	Zweifacher A. mammaria interna-Koronararterien Bypass	37.61.20↔	Dauer d Beh mit einer intraaortalen Ballonp, n.n.bez.
36.17↔	Abdomino-koronarer Arterien-Bypass	37.61.21↔	Dauer d Beh m e Intraaort Ballonp: weniger als 48 Std
36.19↔	Sonstige Bypass-Anastomose zur Myokard Revaskularisation	37.61.22↔	Dauer d Beh m e Intraaort Ballonp: 48 bis unter 96 Std
36.2↔	Myokard-Revaskularisation mit Arterien-Implantat	37.61.29↔	Dauer d Beh mit e intraaortalen Ballonp: mehr Stunden
36.31↔	Transmyokardiale Revaskularisation am offenen Thorax	37.61.99↔	Implantation einer intraaortalen Ballonpumpe, sonstige
36.32↔	Sonstige transmyokardiale Revaskularisation	37.62↔	Einsetzen von nicht-implantierbarem herzunterstütz System

37.65.00↔	Implant von äusserlichem herzunterst System, n.n.bez.	37.88.99↔	Implant e Dreikschrittm (biv Stimulation), sonstige
37.65.10↔	Implnt(ffn chr)e extrk Pmp(z.B. Kreislp o Zntmp),nmbz	37.89.11↔	Systmst v Zweik o Dreiksys auf EnkmSyst, rt rspns
37.65.11↔	Imp(ffn chr)e extrk Pmp(z.B. Kreislp o Zntmp),unvnr	37.89.20↔	Systumst v EinkamSyst auf 2 resp. Dreiksys, n.n.bez.
37.65.12↔	Implnt(ffn chr)e extrk Pmp(z.B. Kreislp o Zntmp),bv	37.89.21↔	Systemumstellung von Einkammer- auf Zweikammersystem
37.65.19↔	Implnt(ffn chr)e extrk Pmp(z.B. Kreislp o Zntmp),S	37.89.22↔	Systemumstellung von Einkammer- auf Dreikammersystem
37.65.20↔	Implant (offen chir) e parakorporalen Pumpe, n.n.bez.	37.89.23↔	Systemumstellung von Zweikammer- auf Dreikammersystem
37.65.21↔	Implant (offen chir) e parak Pumpe, univentrikulär	37.89.29↔	Systumst von EinkamSyst auf 2 resp. Dreiksys, So
37.65.22↔	Implantation (offen chir) e parakorporalen Pumpe, biv	37.89.31↔	Aggregwechs jegl DreikammerSchrittmtp, n.n.bez.
37.65.29↔	Implant (offen chir) e parakorporalen Pumpe, sonstige	37.89.39↔	Revision von Dreikammerschrittmacher, sonstige
37.65.51↔	Dauer d Bh m e unvnr extrk Pmp: wng als 48 Std	37.89.40↔	Entf von Herzschr m Resynschrittm, n.n.bez.
37.65.52↔	Dauer d Bh m e unvnr extrk Pmp: 48 bs unt 96 Std	37.89.41↔	Entfernen von Herzschrittmacher
37.65.53↔	Dauer d Beh m e univentr extrak Pumpe: 96 Std u läng	37.89.42↔	Entfernen von Resynchronisationsherzschrittmacher
37.65.60↔	Dauer d Beh mit e biv extrakorporalen Pumpe, n.n.bez.	37.89.49↔	Entf von Herzschr m Resynschrittm, sonstige
37.65.61↔	Dauer d Beh m e biv extrak Pumpe: weniger als 48 Std	37.89.50↔	Entf e Sm, Defi, Synchronisationssystems o Ereignk
37.65.62↔	Dauer d Beh m e biv extrak Pumpe: 48 bis unter 96 Std	37.89.99↔	Revision oder Entfernen eines Schrittmachers, sonstige
37.65.69↔	Dauer d Beh mit e biv extrak Pumpe: mehr Stunden	37.91↔	Offene Herzmassage
37.65.99↔	Implant von äusserlichem herzunterst System, sonstige	37.94.00↔	Implantation oder Ersetzen eines Defibrillators, n.n.bez.
37.66.00↔	Einsetz von implantbar herzunterst System, n.n.bez.	37.94.01↔	Implantation eines Defibrillators mit Einkammer-Stimulation
37.66.10↔	Implant (offen chir) e intrakorporalen Pumpe, n.n.bez.	37.94.02↔	Implantation eines Defibrillators mit Zweikammer-Stimulation
37.66.11↔	Implant (offen chir) e intrakorp Pumpe, univentrikulär	37.94.03↔	Implantation eines Defibrillators mit biv Stimulation
37.66.12↔	Implantation (offen chir) e intrakorporalen Pumpe, biv	37.94.04↔	Imp Df m zszälzchm Drcksnsr z ninv Mssng d rchtvnr Drcks
37.66.19↔	Implant (offen chir) e intrakorporalen Pumpe, sonstige	37.94.10↔	Ersetzen eines Defibrillators, n.n.bez.
37.66.99↔	Einsetz von implantbar herzunterst System, sonstige	37.94.11↔	Ersetzen eines Defibrillators mit Einkammer-Stimulation
37.67↔	Implantation eines herzmuskelstimulierenden Systems	37.94.12↔	Ersetzen eines Defibrillators mit Zweikammer-Stimulation
37.70↔	Erstimplantation von Elektroden, n.n.bez.	37.94.19↔	Ersetzen eines Defibrillators, sonstige
37.71↔	Erstimplantation von transvenösen Ventrikel Elektroden	37.94.20↔	Systumst e Herzschr m auf Defi m EinkStimul, n.n.bez.
37.72↔	Erstimpl von transven Vorhof und Ventrikel Elektroden	37.94.21↔	Systemumstellung e Herzschr m auf Defi m EinkStimul
37.73↔	Erstimplantation von transvenösen Vorhofelektroden	37.94.22↔	Systumst e Herzschr m o Defi auf Defi m ZweikStimul
37.74.00↔	Einsetz o Ers von Epikardelektrod a Epikard, n.n.bez.	37.94.29↔	Systumst e Herzschr m o Defi auf Defi m biv Stimul, So
37.74.10↔	Einsetz o Ers v Epikardelektrod a Epikard, offen chir	37.94.99↔	Implnt o Erstz e tt autm Krdiovrtr / DfSyst [AICD], S
37.74.20↔	Einsetz o Ers von Epikardelektrod a Epikard, thoraksk	37.95↔	Implant nur d Elektrod(n) e autom Kardioverters/Defi
37.74.99↔	Einsetz o Ers von Epikardelektrod a Epikard, sonstige	37.96↔	Implant nur d Pulsgenerators e autom Kardiovr/Defi
37.75.10↔	Sondenkorrektur eines Herzschrittmachers oder Defibrillators	37.97↔	Ersetzen nur d Elektrode(n) e autom Kardioverters/Defi
37.75.20↔	Kupplungskorrektur eines Herzschrittmachers oder Defibrillators	37.98.00↔	Ersetz nur d Pulsgener e autom Kardiovr/Defi, n.n.bez.
37.75.99↔	Revision von Elektroden, sonstige	37.98.10↔	Erstz nr d Plsgnr e autm Krdiovr/Df m EnkStml
37.76↔	Ersetzen von transvenös Vorhof- und/oder Ventrikel Elektrode(n)	37.98.11↔	Erstz nr d Plsgnr e autm Krdiovr/Df m Zweikmmrstmltion
37.79.01↔	Implantation eines Ereignis Rekorder	37.98.12↔	Erstz nr d Plsgnr e autm Krdiovr/Df m bv Stml
37.79.10↔	Implnt o Aggrgwchs(h Ändrng d Snd)e EreignsRkrdrs,nmbz	37.98.99↔	Ersetz nur d Pulsgener e autom Kardiovr/Defi, sonstige
37.79.11↔	Aggregwechs (oh Änderung d Sonde) e EreignisRekorders	37.99.00↔	Sonstige Operationen an Herz und Perikard, n.n.bez.
37.79.19↔	Implnt o Aggrgwchs (h Ändrng d Snd) e EreignsRkrdrs, S	37.99.10↔	Intramyokardiale Stammzelltherapie, n.n.bez.
37.80.00↔	Implnt e prmn Sm, int o Ers, Grättyp N spzf, n.n.bez.	37.99.11↔	Intramyok Stammzth oh Anr v Stammzfrakt o kult Verm
37.80.10↔	Implnt prmn Sm,int o Ers,Grättyp N spzf,m d Mögl d Fernüb	37.99.12↔	Intramyok Stammzth m Anr v Stammzfrakt o kult Verm
37.80.99↔	Implnt e prmn Sm, int o Ers, Grättyp N spzf, S	37.99.19↔	Intramyokardiale Stammzelltherapie, sonstige
37.81.00↔	Erstimpl e EinkSm Ni spezif ob rate respons, n.n.bez.	37.99.20↔	Operationen bei kongenitalen Anomalien des Herzens, n.n.bez.
37.81.10↔	Erstimpl e EinkSm Ni spezifiziert ob rate respons	37.99.21↔	Korrektur eines Double-outlet-right-ventricle vom Fallot-Typ
37.81.20↔	Systmst v Zweik o Dreiksys auf EnkmSyst,N spzf ob rt rspns	37.99.22↔	Korrektur eines sonstigen Double-outlet-right-ventricle
37.81.99↔	Erstimpl e EinkSm Ni spezifiziert ob rate respons, So	37.99.23↔	Op an e funktionell/morphologisch univentr Herz
37.82.00↔	Erstimpl e EinkSchrittmachers, rate respons, n.n.bez.	37.99.24↔	Korrektur eines Cor triatrium
37.82.10↔	Erstimplantation e Einkammer-Schrittmachers, rate responsive	37.99.25↔	Korrektur eines Absent Pulmonary Valve Syndrom
37.82.99↔	Erstimpl e EinkSchrittmachers, rate respons, sonstige	37.99.29↔	Operationen bei kongenitalen Anomalien des Herzens, sonstige
37.83.00↔	Erstimpl e Zweikammersystemes, m e Schrittmachersonde	37.99.30↔	Ligatur eines Herzohres
37.83.10↔	Erstimpl e Zweikschrittm, oh antitachykarder Stimul	37.99.80↔	Reoperation an Herz und Perikard
37.83.11↔	Erstimpl e Zweikschrittm, m antitachykarder Stimul	38.01↔	Inzision von intrakraniellen Gefässen
37.83.12↔	Erstimpl e ZweikammerSchrittmachers m d Mögl d Fernüb	38.04.10↔	Inzision von Aorta ascendens und Aortenbogen
37.83.20↔	Systumst von Eink o Dreiksys auf Zweikammersystem	38.04.20↔	Inzision der Aorta descendens
37.83.99↔	Erstimplantation eines Zweikammer-Schrittmachers, sonstige	38.04.30↔	Inzision der Aorta abdominalis
37.85.00↔	Erstz jgl EnkSchrittmVrrttyp, N spzf ob rt rspns, n.n.bez.	38.05.00↔	Inzision von anderen thorakalen Gefässen, n.n.bez.
37.85.10↔	Aggrgwchs jgl EnkSchrittmVrrttyp, N spzf ob rt rspns	38.05.10↔	Inzision von anderen thorakalen Arterien
37.85.20↔	Agg u Sndnwch jgl EnkSchrittmVrrttyp, N spzf ob rt rspns	38.05.20↔	Inzision von thorakalen Venen, n.n.bez.
37.85.99↔	Erstz jgl EnkSchrittmVrrttyp, N spzf ob rt rspns, S	38.05.21↔	Inzision von thorakalen tiefen Venen
37.86.00↔	Ersetz jegl EinkSchrittmtp, rate respons, n.n.bez.	38.05.29↔	Inzision von thorakalen Venen, sonstige
37.86.10↔	Aggregwechs jegl EinkSchrittmachertypes, rate respons	38.06.11↔	Inzision des Truncus coeliacus
37.86.20↔	Agg u Sondenwech jegl EinkSchrittmtpes, rate respons	38.07.11↔	Inzision der V. cava inferior
37.86.99↔	Ersetz jegl EinkSchrittmtp, rate respons, sonstige	38.11↔	Endarterektomie von intrakraniellen Gefässen
37.87.00↔	Ersetzen jeglichen Zweikammer-Schrittmachertypes, n.n.bez.	38.12↔	Endarterektomie von anderen Gefässen an Kopf und Hals
37.87.10↔	Aggregatwechsel jeglichen Zweikammer-Schrittmachertypes	38.13↔	Endarterektomie von Gefässen der oberen Extremität
37.87.20↔	Agg und Sondenwechsel jegl ZweikammerSchrittmtp	38.14.00↔	Endarterektomie der Aorta, n.n.bez.
37.87.99↔	Ersetzen jeglichen Zweikammer-Schrittmachertypes, sonstiges	38.14.10↔	Endarterektomie von Aorta ascendens und Aortenbogen
37.88.00↔	Implant e Dreikschrittm (biv Stimulation), n.n.bez.	38.14.20↔	Endarterektomie der Aorta descendens
37.88.10↔	Implant e Dreikschrittm (biv Stimul) m d Mögl d Fernüb	38.14.30↔	Endarterektomie der Aorta abdominalis



38.14.99↔	Endarterektomie der Aorta, sonstige	38.36.19↔	Resektion von viszeralen Arterien mit Anastomose, sonstige
38.15.00↔	Endarterektomie der anderen thorakalen Gefässe, n.n.bez.	38.36.99↔	Resektion von abdominalen Arterien mit Anastomose, sonstige
38.15.10↔	Endarterektomie der A. subclavia	38.37.00↔	Resektion von abdominalen Venen mit Anastomose, n.n.bez.
38.15.20↔	Endarterektomie des Truncus brachiocephalicus	38.37.10↔	Resektion von tiefen abdominalen Venen mit Anastomose, n.n.bez.
38.15.30↔	Endarterektomie der A. pulmonalis	38.37.11↔	Resektion der V. cava inferior mit Anastomose
38.15.40↔	Endarterektomie der V. pulmonalis	38.37.12↔	Resektion der V. iliaca mit Anastomose
38.15.99↔	Endarterektomie der anderen thorakalen Gefässe, sonstige	38.37.19↔	Resektion von tiefen abdominalen Venen mit Anastomose, sonst
38.16.00↔	Endarterektomie von abdominalen Arterien, n.n.bez.	38.37.99↔	Resektion von abdominalen Venen mit Anastomose, sonstige
38.16.10↔	Endarterektomie von viszeralen Arterien, n.n.bez.	38.38.00↔	Resektion von Aa d unteren Extremität mit Anast, n.n.bez.
38.16.11↔	Endarterektomie des Truncus coeliacus	38.38.10↔	Resektion d A. fem m Anast (communis) (superficialis)
38.16.12↔	Endarterektomie der A. gastrica	38.38.11↔	Resektion der A. profunda femoris mit Anastomose
38.16.13↔	Endarterektomie der A. hepatica	38.38.12↔	Resektion der A. poplitea mit Anastomose
38.16.14↔	Endarterektomie der A. lienalis	38.38.99↔	Resektion von Aa d unteren Extremität mit Anast, sonstige
38.16.15↔	Endarterektomie der A. renalis	38.39.00↔	Resektion von Venen d unteren Extremität m Anast, n.n.bez.
38.16.16↔	Endarterektomie der A. mesenterialis	38.39.10↔	Resektion von Venen der unteren Extremität mit Anastomose, tiefe
38.16.17↔	Endarterektomie der A. lumbalis	38.39.99↔	Resektion von Venen d unteren Extremität m Anast, sonstige
38.16.18↔	Endarterektomie der A. iliaca	38.40↔	Resektion von Blutgefässen mit Ersatz, Lokalisation n.n.bez.
38.16.19↔	Endarterektomie von viszeralen Arterien, sonstige	38.41↔	Resektion von intrakraniellen Blutgefässen mit Ersatz
38.16.99↔	Endarterektomie von abdominalen Arterien, sonstige	38.42↔	Resektion von anderen Blutgefässen an Kopf und Hals
38.18.00↔	Endarterektomie von Gefässen der unteren Extremität, n.n.bez.	38.43.00↔	Resektion von Blgef d oberen Extremität mit Ers, n.n.bez.
38.18.10↔	Endarterektomie der A. femoralis (communis) (superficialis)	38.43.10↔	Resektion von Arterien der oberen Extremität mit Ersatz
38.18.11↔	Endarterektomie der A. profunda femoris	38.43.11↔	Resektion der A. axillaris mit Ersatz
38.18.12↔	Endarterektomie der A. poplitea	38.43.20↔	Resektion von Venen der oberen Extremität mit Ersatz, n.n.bez.
38.18.99↔	Endarterektomie von Gefässen der unteren Extremität, sonstige	38.43.21↔	Resektion der V. axillaris mit Ersatz
38.30↔	Gefässresektion, Lokalisation n.n.bez.	38.43.28↔	Resektion von sonstigen tiefen Venen d ob Extremität m Ers
38.31↔	Resektion von intrakraniellen Gefässen mit Anastomose	38.43.29↔	Resektion von Venen der oberen Extremität mit Ersatz, sonstige
38.32.00↔	Resektion von and Gef a Kopf und Ha m Anast, n.n.bez.	38.43.99↔	Resektion von Blgef d oberen Extremität mit Ers, sonstige
38.32.10↔	Resektion von extkr Aa an Kopf und Hals mit Anast	38.44.00↔	Resektion der Aorta abdominalis mit Ersatz, n.n.bez.
38.32.20↔	Res von extkr Venen an Kopf und Ha m Anast, n.n.bez.	38.44.10↔	Resektion der Aorta abdominalis, suprarenal mit Ersatz
38.32.21↔	Resektion der V. jugularis mit Anastomose	38.44.11↔	Resektion der Aorta abdominalis, infrarenal mit Ersatz
38.32.22↔	Res von oberfl extkr Venen an Kopf und Ha m Anast	38.44.12↔	Resektion der Aorta abdominalis, juxtarenal mit Ersatz
38.32.99↔	Resektion von and Gef an Kopf und Ha m Anast, sonstige	38.44.99↔	Resektion der Aorta abdominalis mit Ersatz, sonstige
38.33.00↔	Resektion von Gef d oberen Extremität (m Anast), n.n.bez.	38.45.00↔	Resektion von thorakalen Blutgefässen mit Ersatz, n.n.bez.
38.33.10↔	Resektion von Aa d oberen Extremität mit Anast, n.n.bez.	38.45.10↔	Resektion der thorakalen Aorta mit Ersatz, n.n.bez.
38.33.11↔	Resektion von Arterien des Oberarmes mit Anastomose	38.45.11↔	Resektion Aorta ascendens od des Aortenbogens mit Ersatz
38.33.12↔	Resektion der A. ulnaris mit Anastomose	38.45.12↔	Resektion der Aorta thoracica mit Ersatz
38.33.13↔	Resektion von sonst Arterien des Unterarmes mit Anastomose	38.45.13↔	Resektion der Aorta thoracoabdominalis mit Ersatz
38.33.14↔	Resektion von Arterien der Hand mit Anastomose	38.45.14↔	Resektion der thorakalen Aorta und Ersatz mit Hybridprothese
38.33.20↔	Resektion von Venen d oberen Extremität m Anast, n.n.bez.	38.45.19↔	Resektion der thorakalen Aorta mit Ersatz, sonstige
38.33.21↔	Resektion der V. axillaris mit Anastomose	38.45.20↔	Resektion sonstiger thorakaler Arterien mit Ersatz, n.n.bez.
38.33.22↔	Res von sonstigen tiefen Venen d ob Extremität m Anast	38.45.21↔	Resektion der A. pulmonalis mit Ersatz
38.33.23↔	Resektion von oberfl Venen d ob Extremität m Anast	38.45.22↔	Resektion des Truncus brachiocephalicus mit Ersatz
38.33.99↔	Resektion von Gef d oberen Extremität (m Anast), sonstige	38.45.29↔	Resektion sonstiger thorakaler Arterien mit Ersatz
38.34.00↔	Resektion der Aorta mit Anastomose, n.n.bez.	38.45.30↔	Resektion thorakaler Venen mit Ersatz, n.n.bez.
38.34.10↔	Resektion d Aort ascendens und d Aortenbogens m Anast	38.45.31↔	Resektion der V. cava superior mit Ersatz
38.34.20↔	Resektion der Aorta descendens mit Anastomose	38.45.38↔	Resektion sonstiger tiefer thorakaler Venen mit Ersatz
38.34.30↔	Resektion der Aorta abdominalis mit Anastomose	38.45.39↔	Resektion thorakaler Venen mit Ersatz, sonstige
38.34.99↔	Resektion der Aorta mit Anastomose, sonstige	38.45.99↔	Resektion von thorakalen Blutgefässen mit Ersatz, sonstige
38.35.00↔	Resektion von thorakalen Gefässen mit Anastomose, n.n.bez.	38.46↔	Resektion von abdominalen Arterien mit Ersatz
38.35.10↔	Resektion von thorakalen Arterien mit Anastomose, n.n.bez.	38.47.00↔	Resektion von abdominalen Venen mit Ersatz, n.n.bez.
38.35.11↔	Resektion der A. subclavia mit Anastomose	38.47.10↔	Resektion von tiefen abdominalen Venen mit Ersatz, n.n.bez.
38.35.12↔	Resektion des Truncus brachiocephalicus mit Anastomose	38.47.11↔	Resektion der V. cava inferior mit Ersatz
38.35.13↔	Resektion der A. pulmonalis mit Anastomose	38.47.12↔	Resektion der V. iliaca mit Ersatz
38.35.19↔	Resektion von thorakalen Arterien mit Anastomose, sonstige	38.47.19↔	Resektion von tiefen abdominalen Venen mit Ersatz, sonstige
38.35.20↔	Resektion von thorakalen Venen mit Anastomose, n.n.bez.	38.47.99↔	Resektion von abdominalen Venen mit Ersatz, sonstige
38.35.21↔	Resektion der V. pulmonalis mit Anastomose	38.48.00↔	Resektion von Aa d unteren Extremität mit Ers, n.n.bez.
38.35.22↔	Resektion der V. subclavia mit Anastomose	38.48.10↔	Resektion der A. femoralis mit Ersatz (communis) (superficialis)
38.35.23↔	Resektion der V. cava superior mit Anastomose	38.48.11↔	Resektion der A. profunda femoris mit Ersatz
38.35.28↔	Res von thorakalen von sonstigen tiefen Venen m Anast	38.48.12↔	Resektion der A. poplitea mit Ersatz
38.35.29↔	Resektion von thorakalen Venen mit Anastomose, sonstige	38.48.13↔	Resektion von Arterien des Unterschenkels mit Ersatz
38.35.99↔	Resektion von thorakalen Gefässen mit Anastomose, sonstige	38.48.99↔	Resektion von Aa d unteren Extremität mit Ers, sonstige
38.36.00↔	Resektion von abdominalen Arterien mit Anastomose, n.n.bez.	38.49.00↔	Resektion von Venen der unteren Extremität mit Ersatz, n.n.bez.
38.36.10↔	Resektion von viszeralen Arterien mit Anastomose, n.n.bez.	38.49.10↔	Resektion von tiefen Venen der unteren Extremität mit Ersatz
38.36.11↔	Resektion des Truncus coeliacus mit Anastomose	38.49.99↔	Resektion von Venen der unteren Extremität mit Ersatz, sonst
38.36.12↔	Resektion der A. gastrica mit Anastomose	38.66.00↔	Sonstige Exzision von abdominalen Arterien, n.n.bez.
38.36.13↔	Resektion der A. hepatica mit Anastomose	38.66.10↔	Sonstige Exzision von viszeralen Arterien, n.n.bez.
38.36.14↔	Resektion der A. lienalis mit Anastomose	38.66.11↔	Sonstige Exzision des Truncus coeliacus
38.36.15↔	Resektion der A. renalis mit Anastomose	38.66.12↔	Sonstige Exzision der A. gastrica
38.36.16↔	Resektion der A. mesenterialis mit Anastomose	38.66.13↔	Sonstige Exzision der A. hepatica
38.36.17↔	Resektion der A. iliaca mit Anastomose	38.66.14↔	Sonstige Exzision der A. lienalis

38.66.15↔	Sonstige Exzision der A. renalis	39.25.10↔	Aorto-iliaco-femoraler Bypass, aortal, n.n.bez.
38.66.16↔	Sonstige Exzision der A. mesenterialis	39.25.11↔	Aorto-iliacaler Bypass
38.66.17↔	Sonstige Exzision der A. lumbalis	39.25.12↔	Aorto-femoraler Bypass
38.66.18↔	Sonstige Exzision der A. iliaca	39.25.13↔	Aorto-poplitealer Bypass
38.66.19↔	Sonstige Exzision viszeraler Arterien, sonstige	39.25.14↔	Aorto-cruraler Bypass
38.66.99↔	Sonstige Exzision abdominaler Arterien, sonstige	39.25.19↔	Aorto-iliaco-femoraler Bypass, aortal, sonstige
38.68.00↔	Sonstige Exzision von Arterien der unteren Extremität, n.n.bez.	39.25.20↔	Iliaco-femoraler Bypass, n.n.bez.
38.68.10↔	Sonstige Exzision von Arterien des Oberschenkels	39.25.21↔	Ilio-iliacaler Bypass
38.68.20↔	Sonstige Exzision von Arterien des Unterschenkels und des Fusses	39.25.22↔	Ilio-femoraler Bypass
38.68.99↔	Sonstige Exzision von Arterien der unteren Extremität, sonstige	39.25.23↔	Ilio-poplitealer Bypass
38.7x.10↔	Unterbrechung des V. cava chirurgisch, n.n.bez.	39.25.24↔	Ilio-cruraler Bypass
38.7x.11↔	Einsetzen e Antiembolie-Schirmes in die V. cava, chirurgisch	39.25.29↔	Iliaco-femoraler Bypass, sonstige
38.7x.12↔	Entfernung e AntiembolieSchirmes in d V. cava, chir	39.25.30↔	Obturator-Bypass (extraanatomisch)
38.7x.13↔	Ligatur oder Plicature der V. cava, chirurgische	39.25.99↔	Aorto-iliaco-femoraler Bypass, sonstige
38.7x.19↔	Chirurgische Unterbrechung des V. cava, chirurgisch, sonstige	39.26.00↔	Sonstr intra-abdominaler Gefäss-Shunt oder -Bypass, n.n.bez.
38.84.00↔	Sonstiger chirurgischer Verschluss der Aorta, n.n.bez.	39.26.10↔	Sonstiger intraabd GefShunt o Byp, Viszeralarterien
38.84.10↔	Sonstiger chirurgischer Verschluss der thorakalen Aorta	39.26.11↔	Sonstiger intra-abdominaler Gefäss-Shunt oder -Bypass, Aorta
38.84.20↔	Sonstiger chirurgischer Verschluss der Aorta abdominalis	39.26.12↔	Sonstiger intraabd GefässShunt oder Byp, A. renalis
38.84.99↔	Sonstiger chirurgischer Verschluss der Aorta, sonstige	39.26.19↔	So intraabd GefShunt o Byp, So Viszeralarterien
38.85.11↔	Sonstiger chirurgischer Verschluss der A. subclavia	39.26.99↔	Sonstr intra-abdominaler Gefäss-Shunt oder -Bypass, sonst
38.85.12↔	Sonstiger chirurgischer Verschluss der A. pulmonalis	39.28↔	Extrakraniell-intrakranieller Gefäss-Bypass
38.85.13↔	Sonstr chirurgischer Verschluss des Truncus brachiocephalicus	39.29.00↔	Sonstiger (peripherer) Gefäss-Shunt oder -Bypass, n.n.bez.
38.85.21↔	Sonstiger chirurgischer Verschluss der V. cava superior	39.29.10↔	GefässShunt oder Byp an Aa d unteren Extrem, n.n.bez.
38.85.22↔	Sonstiger chirurgischer Verschluss der V. pulmonalis	39.29.11↔	Femorofemoraler Gefäss-Shunt oder -Bypass
38.85.23↔	Sonstiger chirurgischer Verschluss der V. subclavia	39.29.12↔	Femoropoplitealer Gefäss-Shunt oder -Bypass
38.86.00↔	Sonstiger chir Verschluss von abd Aa, n.n.bez.	39.29.13↔	Femorocruraler Gefäss-Shunt oder -Bypass
38.86.10↔	Sonstiger chir Verschluss von viszeralen Aa, n.n.bez.	39.29.14↔	Femoropedaler Gefäss-Shunt oder -Bypass
38.86.11↔	Sonstiger chirurgischer Verschluss des Truncus coeliacus	39.29.15↔	Popliteocruraler und popliteopedaler Gefäss-Shunt oder -Bypass
38.86.12↔	Sonstiger chirurgischer Verschluss der A. gastrica	39.29.16↔	GefShunt oder Byp an Aa d unteren Extrem und d Fusses
38.86.13↔	Sonstiger chirurgischer Verschluss der A. hepatica	39.29.19↔	GefässShunt oder Byp an Aa d unteren Extrem, sonstige
38.86.14↔	Sonstiger chirurgischer Verschluss der A. lienalis	39.29.20↔	Gefäss-Shunt oder Bypass an Arterien der oberen Extremität
38.86.15↔	Sonstiger chirurgischer Verschluss der A. renalis	39.29.30↔	S (prphrr) GfShnt o Byp, extraanatsch, n.n.bz.
38.86.16↔	Sonstiger chirurgischer Verschluss der A. mesenterialis	39.29.31↔	Subclaviafemoraler Gefäss-Shunt oder Bypass
38.86.17↔	Sonstiger chirurgischer Verschluss der A. iliaca	39.29.32↔	Axillofemoraler Gefäss-Shunt oder Bypass
38.86.19↔	Sonstiger chir Verschluss von viszeralen Aa, sonstige	39.29.33↔	Femorofemoraler Cross-over-Bypass
38.86.99↔	Sonstiger chir Verschluss von abd Aa, sonstige	39.29.39↔	So (peripherer) GefShunt o Byp, extraanatomisch, So
38.87.00↔	Sonstiger chir Verschluss von abd Venen, n.n.bez.	39.29.40↔	Gefäss-Shunt oder -Bypass an Venen
38.87.10↔	So chir Verschluss von tiefen abd Venen, n.n.bez.	39.29.80↔	Temporärer intraoperativer Shunt, n.n.bez.
38.87.11↔	Sonstiger chirurgischer Verschluss der V. cava inferior	39.29.81↔	Temporärer intraoperativer Shunt, arterioarteriell
38.87.12↔	So chir Verschl d V. iliaca communis u V. iliaca int	39.29.82↔	Temporärer intraoperativer Shunt, arteriovenös
38.87.19↔	So chir Verschluss von tiefen abd Venen, sonstige	39.29.89↔	Temporärer intraoperativer Shunt, sonstige
38.87.99↔	Sonstiger chir Verschluss von abd Venen, sonstige	39.29.99↔	Sonstiger (peripherer) Gefäss-Shunt oder -Bypass, sonstige
39.0x.00↔	Shunt einer systemischen zur Pulmonalarterie, n.n.bez.	39.31.00↔	Naht einer Arterie, n.n.bez.
39.0x.10↔	Anast zwischen A. subcl u A. pulmon (BlalockTaussig)	39.31.10↔	Naht einer Arterie an Kopf und Hals, n.n.bez.
39.0x.11↔	Anast zw Aort u A. pulmon dextra (WaterstonCooley)	39.31.11↔	Naht einer intrakraniellen Arterie
39.0x.12↔	Anst zw Art dscndns u A. plmn snstr (PttsSmth)	39.31.19↔	Naht einer Arterie an Kopf und Hals, sonstige
39.0x.13↔	Anast zwischen A. pulmon sinistra und A. pulmon dextra	39.31.20↔	Naht einer Arterie des Oberarms, n.n.bez.
39.0x.20↔	Prothesenshunt zwischen A. pulmonalis und Aorta, zentral	39.31.21↔	Naht der A. axillaris
39.0x.21↔	Prothesenshunt zwischen A. pulmonalis und Aorta, peripher	39.31.22↔	Naht der A. brachialis
39.0x.23↔	Pulmonalarterielles Banding	39.31.29↔	Naht einer Arterie des Oberarms, sonstige
39.0x.24↔	Shunt e systemischen z Pulmonart, DamusKayStanselOp	39.31.30↔	Naht einer Arterie des Unterarms
39.0x.99↔	Shunt einer systemischen zur Pulmonalarterie, sonstige	39.31.40↔	Naht einer Arterie der Hand
39.1↔	Intra-abdominaler venöser Shunt	39.31.50↔	Naht einer Arterie der unteren Extremität
39.21.00↔	Anastomose von der V. cava zur A. pulmonalis, n.n.bez.	39.31.60↔	Naht der Aorta, n.n.bez.
39.21.10↔	GlennOp an e funktionell/morphologisch univentr Herz	39.31.61↔	Naht der thorakalen Aorta
39.21.99↔	Anastomose von der V. cava zur A. pulmonalis, sonstige	39.31.62↔	Naht der abdominalen Aorta
39.22.00↔	Bypass zwischen Aorta, A. subclavia und A. carotis, n.n.bez.	39.31.69↔	Naht der Aorta, sonstige
39.22.10↔	Bypass an der A. carotis, n.n.bez.	39.31.70↔	Naht von sonstigen thorakalen Arterien, n.n.bez.
39.22.11↔	Bypass zwischen A. carotis und A. carotis	39.31.71↔	Naht der A. pulmonalis
39.22.12↔	Bypass zwischen A. carotis und A. vertebralis	39.31.72↔	Naht des Truncus brachiocephalicus
39.22.13↔	Bypass zwischen A. carotis und A. subclavia	39.31.73↔	Naht der A. subclavia
39.22.14↔	Bypass zwischen A. carotis und Aorta	39.31.79↔	Naht von thorakalen Arterien, sonstige
39.22.19↔	Bypass an der A. carotis, sonstige	39.31.80↔	Naht von abdominalen Arterien, n.n.bez.
39.22.20↔	Bypass an der A. subclavia, n.n.bez.	39.31.81↔	Naht des Truncus coeliacus
39.22.21↔	Bypass zwischen A. subclavia und Aorta	39.31.82↔	Naht der A. gastrica
39.22.29↔	Bypass an der A. subclavia, sonstige	39.31.83↔	Naht der A. hepatica
39.22.99↔	Bypass zwischen Aorta, A. subclavia und A. carotis, sonstige	39.31.84↔	Naht der A. lienalis
39.23↔	Sonstiger intrathorakaler, vaskulärer Shunt oder Bypass	39.31.85↔	Naht der A. renalis
39.24↔	Aorto-renaler Bypass	39.31.86↔	Naht der A. mesenterialis
39.25.00↔	Aorto-iliaco-femoraler Bypass, n.n.bez.	39.31.87↔	Naht der A. lumbalis



39.31.88↔	Naht der A. iliaca	39.56.63↔	Plast Reko v sonst tief Venen d unt Extremität m GewPatch
39.31.89↔	Naht von abdominalen Arterien, sonstige	39.56.64↔	Plast Reko v oberfl Venen d Oberschenkels m GewPatch
39.31.99↔	Naht einer Arterie, sonstige	39.56.69↔	Plast Reko von Gef d unteren Extremität m GewPatch, So
39.32.00↔	Naht einer Vene, n.n.bez.	39.56.99↔	Plast Rekonstruktion e Blgef m GewPatch, sonstige
39.32.10↔	Naht einer Vene an Kopf und Hals, n.n.bez.	39.57.00↔	Plast Reko m synthetischem Patch Graft, n.n.bez.
39.32.11↔	Naht einer intrakraniellen Vene	39.57.10↔	Plst Rk v Gf an Kpf u H m synth Ptch Grft, n.n.bz.
39.32.19↔	Naht einer Vene an Kopf und Hals, sonstige	39.57.11↔	Plast Reko von intrakr Gef m synthetischem Patch Graft
39.32.30↔	Naht einer thorakalen Vene, n.n.bez.	39.57.12↔	Plast Reko v extkr Aa an Kopf u Ha m synth Patch Graft
39.32.31↔	Naht der V. cava superior	39.57.13↔	Plast Reko d V. jugularis m synthetischem Patch Graft
39.32.32↔	Naht der V. brachiocephalica	39.57.19↔	Plast Reko v Gef an Kopf u Ha m synth Patch Graft, So
39.32.39↔	Naht einer thorakalen Vene, sonstige	39.57.20↔	Plst Rk v Gf d ob Extremität m synth Ptch Grft, n.n.bz.
39.32.40↔	Naht einer abdominalen Vene, n.n.bez.	39.57.21↔	Plast Reko von Aa d ob Extremität m synth Patch Graft
39.32.41↔	Naht der V. cava inferior	39.57.22↔	Plst Rk d V. sbcl, V. axill u V. brchiocphlc m synth Ptch Grft
39.32.42↔	Naht der V. iliaca communis und V. iliaca interna	39.57.23↔	Plst Rk v snst tief Vv d ob Extremität m synth Ptch Grft
39.32.49↔	Naht einer abdominalen Vene, sonstige	39.57.29↔	Plast Reko von Gef d ob Extremität m synth Patch Graft, So
39.32.99↔	Naht einer Vene, sonstige	39.57.30↔	Plast Reko von thor Gef m synth Patch Graft, n.n.bez.
39.41↔	Stillung einer Blutung nach vaskulärem Eingriff	39.57.31↔	Plast Reko d thorakalen Aort m synth Patch Graft
39.42↔	Revision eines arteriovenösen Shunts zur Hämodialyse	39.57.32↔	Plast Reko d V. pulmonalis m synthetischem Patch Graft
39.43↔	Entfernen eines arteriovenösen Shunts zur Hämodialyse	39.57.33↔	Plast Reko d V. cava superior m synth Patch Graft
39.49.10↔	Revision einer Gefässanastomose	39.57.39↔	Plast Reko von thorakalen Gef m synth Patch Graft, So
39.49.20↔	Revision eines vaskulären Implantates	39.57.40↔	Plast Reko abd Aa m synth Patch Graft, n.n.bez.
39.49.21↔	Wechsel eines vaskulären Implantates	39.57.41↔	Plast Reko d abd Aort m synthetischem Patch Graft
39.49.22↔	Entfernung eines vaskulären Implantates	39.57.42↔	Plast Reko d Truncus coeliacus m synth Patch Graft
39.49.30↔	Ersatz eines kardialen Conduit	39.57.43↔	Plast Reko d A. gastrica m synthetischem Patch Graft
39.51.00↔	Aneurysma-Clipping, n.n.bez.	39.57.44↔	Plast Reko d A. hepatica m synthetischem Patch Graft
39.51.11↔	Aneurysma-Clipping intrakraniell	39.57.45↔	Plast Reko d A. lienalis m synthetischem Patch Graft
39.51.99↔	Aneurysma-Clipping, sonstige	39.57.46↔	Plast Reko d A. renalis m synthetischem Patch Graft
39.52.10↔	So Korrekture Aneur von Blutgefässen an Kopf u Ha, n.n.bez.	39.57.47↔	Plast Reko d A. mesenterica m synth Patch Graft
39.52.11↔	Sonstige Korrektur e Aneur von intrakr Blutgefässen	39.57.48↔	Plast Reko d A. iliaca m synthetischem Patch Graft
39.52.19↔	So Korrekture Aneur von Blutgefässen an Kopf und Ha, So	39.57.49↔	Plast Reko abd Aa m synthetischem Patch Graft, So
39.52.20↔	Sonstige Korrektur eines Aneurysmas der Aorta, n.n.bez.	39.57.50↔	Plast Reko abd Venen m synth Patch Graft, n.n.bez.
39.52.21↔	S offn Chr Korr Aneur d Art ascndns, d Art nbgns u d thr Art	39.57.51↔	Plast Reko d V. cava inferior m synth Patch Graft
39.52.22↔	Sonstige offene Chir Korrektur eines Aneur der Aort abd	39.57.52↔	Plast Reko d V. iliaca m synthetischem Patch Graft
39.52.29↔	Sonstige Korrektur eines Aneurysmas der Aorta, sonstige	39.57.59↔	Plast Reko abd Venen m synthetischem Patch Graft, So
39.53↔	Verschluss einer arteriovenösen Fistel	39.57.60↔	Plst Rk v Gf d unt Extremität m synth Ptch Grft, n.n.bz.
39.54.10↔	Re-entry Operation, thorakale Aorta	39.57.61↔	Plast Reko von Aa d unteren Extremität m synth Patch Graft
39.54.20↔	Re-entry Operation, Aorta abdominalis	39.57.62↔	Plast Reko d V. fem und V.poplitea m synth Patch Graft
39.55↔	Reimplantation eines abgeriegelten Nierengefässes	39.57.63↔	Plst Rk v snst tief Vv d unt Extremität m synth Ptch Grft
39.56.00↔	Plast Rekonstruktion e Blgef m GewPatch, n.n.bez.	39.57.64↔	Plst Rk v obrfl Vv d Oberschnkls m synth Ptch Grft
39.56.10↔	Plast Reko von Gef an Kopf u Ha m GewPatch, n.n.bez.	39.57.69↔	Plast Reko v Gef d unt Extremität m synth Patch Graft, So
39.56.11↔	Plastische Rekonstruktion von intrakr Gef m GewPatch	39.57.99↔	Plast Reko m synthetischem Patch Graft, sonstige
39.56.12↔	Plastische Rekonstruktion der V. jugularis mit Gewebe-Patch	39.59.11↔	Transposition der extrakraniellen A. vertebralis
39.56.19↔	Plast Reko von Gef an Kopf und Ha m GewPatch, So	39.59.12↔	Transposition von sonstigen extkr Aa an Kopf und Hals
39.56.20↔	Plast Reko von Gef d ob Extremität m GewPatch, n.n.bez.	39.59.13↔	Transposition von Arterien der oberen Extremität
39.56.21↔	Plast Rekonstruktion von Aa d ob Extremität m GewPatch	39.59.14↔	Transposition von thorakalen Arterien
39.56.22↔	Plst Rk d V. sbcl, V. axill u V. brchiocphlc m GwPtch	39.59.15↔	Transposition der A. gastrica, A. hepatica und A. lienalis
39.56.23↔	Plast Reko v sonst tief Venen d ob Extremität m GewPatch	39.59.16↔	Transposition der A. renalis
39.56.29↔	Plast Reko von Gef d ob Extremität m GewPatch, sonstige	39.59.17↔	Transposition der A. mesenterica
39.56.30↔	Plast Reko von thorakalen Gef m GewPatch, n.n.bez.	39.59.18↔	Transposition sonstiger viszeraler Arterien
39.56.31↔	Plastische Rekonstruktion der thorak Aorta mit Gewebe-Patch	39.59.19↔	Transposition der A. iliaca
39.56.32↔	Plastische Rekonstruktion der V. pulmonalis mit Gewebe-Patch	39.59.20↔	Transposition von sonstigen abdominalen Arterien
39.56.33↔	Plastische Rekonstruktion der V. cava sup mit Gewebe-Patch	39.59.21↔	Transposition von Arterien der unteren Extremität
39.56.39↔	Plast Reko von thorakalen Gef m GewPatch, sonstige	39.59.29↔	Transposition von Arterien, sonstige
39.56.40↔	Plastische Rekonstruktion abd Aa m GewPatch, n.n.bez.	39.59.31↔	Sonstige plastische Rekonstruktion e intrakr Gefässes
39.56.41↔	Plastische Rekonstruktion der abdom Aorta mit Gewebe-Patch	39.59.32↔	Sonstige Plast Rekonstruktion d extkr A. vertebralis
39.56.42↔	Plast Rekonstruktion des Truncus coeliacus mit Gewebe-Patch	39.59.33↔	So Plast Reko von extkr Aa an Kopf und Ha, So
39.56.43↔	Plastische Rekonstruktion der A. gastrica mit Gewebe-Patch	39.59.34↔	Sonstige plastische Rekonstruktion der V. jugularis
39.56.44↔	Plastische Rekonstruktion der A. hepatica mit Gewebe-Patch	39.59.39↔	Sonstige Plast Reko von Gef an Kopf und Ha, sonstige
39.56.45↔	Plastische Rekonstruktion der A. lienalis mit Gewebe-Patch	39.59.40↔	Sonstige Plast Reko von Gef d ob Extremität, n.n.bez.
39.56.46↔	Plastische Rekonstruktion der A. renalis mit Gewebe-Patch	39.59.41↔	Sonstige plastische Rekonstruktion von Aa d ob Extremität
39.56.47↔	Plast Rekonstruktion der A. mesenterica mit Gewebe-Patch	39.59.42↔	S Plst Rk d V. sbcl, V. axill u V. brchiocphlc
39.56.48↔	Plastische Rekonstruktion der A. iliaca mit Gewebe-Patch	39.59.48↔	So Plast Reko von sonstigen tiefen Venen d ob Extremität
39.56.49↔	Plastische Rekonstruktion abd Aa m GewPatch, sonstige	39.59.49↔	Sonstige Plast Reko von Gef d ob Extremität, sonstige
39.56.50↔	Plast Rekonstruktion abd Venen m GewPatch, n.n.bez.	39.59.50↔	Sonstige Plast Reko von thorakalen Gef, n.n.bez.
39.56.51↔	Plast Rekonstruktion der V. cava inferior mit Gewebe-Patch	39.59.51↔	Sonstige plastische Rekonstruktion der thorakalen Aorta
39.56.52↔	Plastische Rekonstruktion der V. iliaca mit Gewebe-Patch	39.59.52↔	Sonstige plastische Rekonstruktion der A. pulmonalis
39.56.59↔	Plast Rekonstruktion abd Venen m GewPatch, sonstige	39.59.53↔	Sonstige Plast Reko von thorakalen Aa, sonstige
39.56.60↔	Plast Reko von Gef d unt Extremität m GewPatch, n.n.bez.	39.59.54↔	Sonstige plastische Rekonstruktion der V. pulmonalis
39.56.61↔	Plast Reko von Aa d unteren Extremität m GewPatch	39.59.55↔	Sonstige plastische Rekonstruktion der V. cava superior
39.56.62↔	Plast Reko d V. fem und V.poplitea m GewPatch	39.59.59↔	Sonstige Plast Reko von thorakalen Gef, sonstige

39.59.60↔	Sonstige Plast Rekonstruktion von abd Aa, n.n.bez.	39.77.99↔	Prkt trnsm endvsk Intrvntion an intrkr(n) Gef(n), S
39.59.61↔	Sonstige plastische Rekonstruktion der abdominalen Aorta	39.79.11↔	Endovaskuläre Implantation eines Grafts an Viszeralgefässen
39.59.62↔	Sonstige plastische Rekonstruktion des Truncus coeliacus	39.79.12↔	Endovaskuläre Implantation e Grafts an Gefässen des Beckens
39.59.63↔	Sonstige plastische Rekonstruktion der A. gastrica	39.79.13↔	Endovaskuläre Implantation e Grafts an abdominalen Gefässen
39.59.64↔	Sonstige plastische Rekonstruktion A. hepatica	39.79.19↔	Endovask Implant e Grafts an sonstigen Gef, sonstige
39.59.65↔	Sonstige plastische Rekonstruktion der A. lienalis	39.79.20↔	CoilEmb oder Verschluss von sonstigen Gef, n.n.bez.
39.59.66↔	Sonstige plastische Rekonstruktion der A. renalis	39.79.21↔	CoilEmb oder Verschluss von Gefässen d oberen Extrem
39.59.67↔	Sonstige plastische Rekonstruktion der A. mesenterica	39.79.22↔	Coil-Embolisation oder -Verschluss der Aorta
39.59.68↔	Sonstige plastische Rekonstruktion der A. iliaca	39.79.23↔	Coil-Embolisation o -Verschluss des Ductus arteriosus apertus
39.59.69↔	Sonstige Plast Rekonstruktion von abd Aa, sonstige	39.79.24↔	Coil-Embolisation oder -Verschluss von thorakalen Gefässen
39.59.70↔	Sonstige Plast Rekonstruktion von abd Venen, n.n.bez.	39.79.25↔	Coil-Embolisation oder -Verschluss von viszeralen Gefässen
39.59.71↔	Sonstige plastische Rekonstruktion der V. cava inferior	39.79.26↔	Coil-Embolisation oder -Verschluss von abdominalen Gefässen
39.59.72↔	Sonstige plastische Rekonstruktion der V. iliaca	39.79.27↔	CoilEmb oder Verschluss von Gefässen d unteren Extrem
39.59.79↔	Sonstige Plast Rekonstruktion von abd Venen, sonstige	39.79.28↔	Coil-Embolisation oder -Verschluss von spinalen Gefässen
39.59.80↔	Sonstige Plast Reko von Gef d unteren Extrem, n.n.bez.	39.79.29↔	CoilEmb oder Verschluss von sonstigen Gef, sonstige
39.59.81↔	Sonstige Plast Rekonstruktion von Aa d unteren Extrem	39.79.31↔	Selektive Emb mit emb Flüssig von Gef d oberen Extrem
39.59.82↔	Sonstige plastische Rekonstruktion der V. femoralis	39.79.32↔	Selektive Emb mit embolisierenden Flüssigkeiten d Aort
39.59.83↔	Sonstige plastische Rekonstruktion der V. poplitea	39.79.33↔	Selektive Emb mit emb Flüssig d Duct arterios apertus
39.59.88↔	So Plast Reko von sonst tiefen Venen d unteren Extrem	39.79.34↔	Selektive Emb mit emb Flüssig von thorakalen Gefässen
39.59.90↔	Sonstige Plast Reko e Gefässes, Venenklappenplastik	39.79.35↔	Selektive Emb mit emb Flüssig von viszeralen Gefässen
39.61.00↔	Extrakorporelle Zirkulation (ECC), n.n.bez.	39.79.36↔	Selektive Emb mit emb Flüssigkeiten von abd Gefässen
39.61.10↔	Extrkrp Zklt (ECC) unt Nrmthrmie (mhr als 35° C)	39.79.37↔	Selektive Emb m emb Flüssig von Gef d unteren Extrem
39.61.11↔	Extrkrp Zklt (ECC) unt mldr Hypthrm (32 35° C)	39.79.38↔	Selektive Emb mit emb Flüssig von spinalen Gefässen
39.61.12↔	Extrkrp Zklt (ECC) unt mdrtr Hypthrm (26 bs unt 32° C)	39.79.40↔	Sel Emb m ablösb Ballons von sonstigen Gef, n.n.bez.
39.61.13↔	Extrkrp Zklt (ECC) unt tiefr Hypthrm (20 bs unt 26° C)	39.79.41↔	Selektive Emb m ablösb Ballons von Gef d oberen Extrem
39.61.14↔	Extrkrp Zklt (ECC) unt prfnrd Hypthrm (nt 20° C)	39.79.42↔	Selektive Embolisation mit ablösbaren Ballons der Aorta
39.61.99↔	Extrakorporelle Zirkulation (ECC), sonstige	39.79.43↔	Selektive Emb m ablösb Ballons d Duct arterios apertus
39.66↔	Perkutaner kardiopulmonaler Bypass	39.79.44↔	Selektive Emb mit ablösb Ballons von thorakalen Gef
39.71.00↔	Endovask Implantation e Grafts in Aort abd, n.n.bez.	39.79.45↔	Selektive Emb mit ablösb Ballons von viszeralen Gef
39.71.10↔	Endvsk Implnt e Grfts i Art abd,aortoil,oh Fnstr o Seitn	39.79.46↔	Selektive Emb mit ablösb Ballons von abd Gefässen
39.71.11↔	Endvsk Implnt e Grfts i Art abd,aortoil,m Fnstr o Seitn	39.79.47↔	Selektive Emb mit ablösb Ballons von spinalen Gefässen
39.71.12↔	Endvsk Imp Grfts i Art abd,Bfprt,aortb,oh Fnstr o Seitn	39.79.48↔	Sel Emb m ablösb Ballons von Gef d unteren Extrem
39.71.13↔	Endvsk Imp Grfts i Art abd,Bfprt,aortb,m Fnstr o Seitn	39.79.49↔	Sel Emb m ablösb Ballons von sonstigen Gef, sonstige
39.71.99↔	Endovask Implantation e Grafts in Aort abd, sonstige	39.79.50↔	Selektive Emb mit Schirmen von sonstigen Gef, n.n.bez.
39.72.00↔	Endovask Plast Reko o Okkl v Gef a Kopf u Ha, n.n.bez.	39.79.51↔	Selektive Emb mit Schirmen von Gefässen d oberen Extrem
39.72.10↔	Selektive Embolisation von intrakraniellen Gefässen, n.n.bez.	39.79.52↔	Selektive Embolisation mit Schirmen der Aorta
39.72.11↔	Selektive Emb von intrakr Gef m Partikeln oder Metsp	39.79.53↔	Selektive Emb mit Schirmen d Duct arterios apertus
39.72.12↔	SI Emb v intrkr Gf m emb Flüssgk, ablösb Bllns o Schrmn	39.79.54↔	Selektive Embolisation mit Schirmen von thorakalen Gefässen
39.72.13↔	Sel Emb von intrakr Gef d Stents als FlowDiverter	39.79.55↔	Selektive Embolisation mit Schirmen von viszeralen Gefässen
39.72.14↔	Selektive Emb von intrakr Gef mit adhäsivem Embolisat	39.79.56↔	Selektive Embolisation mit Schirmen von abdominalen Gefässen
39.72.19↔	Selektive Embolisation von intrakraniellen Gefässen, sonstige	39.79.57↔	Selektive Emb mit Schirmen von Gef d unteren Extrem
39.72.20↔	Sel Emb von extrkr Gef d Kopfes und d Halses, n.n.bez.	39.79.58↔	Selektive Embolisation mit Schirmen von spinalen Gefässen
39.72.21↔	Sel Emb v extrkr Gef d Kopfes u d Halses m Part o Metsp	39.79.59↔	Selektive Emb mit Schirmen von sonstigen Gef, sonstige
39.72.22↔	SI Emb v extrkr Gf d Kpfs u d Hlss m emb Flüs, abl Bllns o Sch	39.79.61↔	Selektive Emb mit Partikeln von Gef d oberen Extrem
39.72.24↔	SI Emb v extrkr Gf d Kpfs u d Hlss m adhäsivm Emblst	39.79.62↔	Selektive Embolisation mit Partikeln der Aorta
39.72.29↔	Sel Emb von extrkr Gef d Kopfes und d Halses, sonstige	39.79.63↔	Selektive Emb mit Partikeln d Duct arterios apertus
39.72.30↔	Perkutantransluminale Emb e Gefmi d Mikrok, n.n.bez.	39.79.64↔	Selektive Embolisation mit Partikeln von thorakalen Gefässen
39.72.31↔	Perktranslum Emb e Gefmi d Mikrok Verw v ein Mikrkath	39.79.65↔	Selektive Embolisation mit Partikeln von viszeralen Gefässen
39.72.32↔	Perktranslum Emb e Gefmi d Mikrok Verw v 2 Mikrkath	39.79.66↔	Selektive Embolisation mit Partikeln von abdominalen Gefässen
39.72.33↔	Perktranslum Emb e Gefmi d Mikrok Verw v 3 Mikrkath	39.79.67↔	Selektive Emb mit Partikeln von Gef d unteren Extrem
39.72.34↔	Perktranslum Emb e Gefmi d Mikrok Verw v 4 Mikrkath	39.79.68↔	Selektive Embolisation mit Partikeln von spinalen Gefässen
39.72.35↔	Perktranslum Emb e Gefmi d Mikrok Verw v funf Mikrkath	39.79.70↔	Kthtrrch Vrschl v A mit Lsr, snst Gf, n.n.bz.
39.72.39↔	Perktranslum Emb e Gefmi d Mikrok Verw v merh Mikrkath	39.79.71↔	Kathertech Verschluss mitt Laser, an Aa d ob Extrem
39.72.99↔	Endovask Plast Reko o Okkl von Gef a Kopf u Ha, So	39.79.72↔	Kathertech Verschluss mitt Laser, an der Aorta
39.73.00↔	Endovask Implant e Graft an d thor Aort, n.n.bez.	39.79.74↔	Kathertech Verschluss mitt Laser, an thorakalen Gef
39.73.10↔	Endvsk Implnt e Grfts i d Art thrcc, oh Fnstr o Seitn	39.79.75↔	Kathertech Verschl mitt Laser, an Gef d unt Extrem
39.73.11↔	Endvsk Implnt e Grfts i d Art thrcc, m Fnstr o Seitn	39.79.76↔	Kathertech Verschluss mitt Laser, an viszeralen Gef
39.73.20↔	Endovask Implant e Grafts i d Aort thoracoabdominalis	39.79.77↔	Kathertech Verschluss mittels Laser, an abd Gef
39.73.99↔	Endovask Implant e Graft an d thorakalen Aort, So	39.79.79↔	Kathertech Verschluss v Aa mitt Laser, sonst Gef, So
39.77.00↔	Prkt trnsm in endvsk Intrvntion an intrkr(n)Gf(n),nbnz	39.79.80↔	Kthtrrch Vrschl v A mit Rdiofq snst Gf, n.n.bz.
39.77.10↔	Perkutane Ballonangioplastie an intrakr(n) Gef(en)	39.79.81↔	Kathertech Verschluss mitt Radiofq an Aa d ob Extrem
39.77.20↔	Perkutane Bladeangioplastie an intrakr(n) Gef(en)	39.79.82↔	Kathertech Verschluss mitt Radiofrequenz an d Aort
39.77.30↔	Perkutane Laserangioplastie an intrakr(n) Gef(en)	39.79.84↔	Kathertech Verschluss mitt Radiofq an thorakalen Gef
39.77.40↔	Perkutane Atherektomie an intrakraniellem(n) Gefäss(en)	39.79.85↔	Kathertech Verschl mitt Radiofq an Gef d unt Extrem
39.77.50↔	Perkutane selektive Thrombolysse von intrakr(n) Gef(en)	39.79.86↔	Kathertech Verschluss mitt Radiofq an viszeralen Gef
39.77.60↔	Perkut Thrombektomie an intrakr(n) Gef(en), n.n.bez.	39.79.87↔	Kathertech Verschluss mitt Radiofrequenz an abd Gef
39.77.61↔	Perkutane Rotationsthibektomie an intrakr(n) Gef(en)	39.79.89↔	Kathertech Verschluss mitt Radiofq an sonst Gef, So
39.77.62↔	Perkut stentgestützte Thrombekt an intrakr(n) Gef(en)	39.8x.00↔	Op a Glom carot, Sin caroticus u and Paraggl, n.n.bez.
39.77.69↔	Perkutane Thrombektomie an intrakr(n) Gef(en),sonstige	39.8x.10↔	Exploration des Glomus caroticum und anderer Paraganglien
39.77.70↔	Prkt endvsk Frmdkörperntfng aus intrkr(n) Gf(n)	39.8x.11↔	Exzision des Glomus caroticum und anderer Paraganglien



39.8x.20↔	Implnt o Erstz e Implsgnrtrs z Aktivierng d Brffixs	40.59.20↔	Radikale Exz and Lk i Rahmen e and Eingr, n.n.bez.
39.8x.21↔	Rv (h Wchs) e Implsgnrtrs z Aktivierng d Brffixs	40.59.21↔	Radikale Exz mediastinaler Lk i Rahmen e and Eingr
39.8x.22↔	Entf e Impulsgegenerators zur Aktivierng d Baroreflexes	40.59.22↔	Radikale Exz peribronchialer Lk i Rahmen e and Eingr
39.8x.30↔	Implnt o Erstz e (v) Elktnd(n) z Aktivierng d Brffixs	40.59.29↔	Radikale Exz and Lk i Rahmen e and Eingr, sonstige
39.8x.31↔	Rv (h Wchs) e (v) Elktnd(n) z Aktivierng d Brffixs	40.59.99↔	Radikale Exzision anderer Lymphknoten, sonstige
39.8x.32↔	Entf e (v) Elektrod(n) zur Aktivierng d Baroreflexes	40.62↔	Fistulierung des Ductus thoracicus
39.8x.99↔	Op a Glom carot, Sin caroticus und and Paraggl, So	40.63↔	Verschluss einer Fistel des Ductus thoracicus
39.99.10↔	Aortopexie	40.64↔	Ligatur des Ductus thoracicus
39.99.20↔	Operationen bei kongenitalen Gefässanomalien, n.n.bez.	40.9x.00↔	Sonstige Operationen an lymphatischen Strukturen, n.n.bez.
39.99.21↔	Op b kongntr Anmie d Artsthms(Stns)o b untrbr Artbnbn	40.9x.10↔	Anastomose zur Beseitigung eines Lymphödems
39.99.22↔	Op b kong Anom d A. o V. pulmonalis o b A. lusoria	40.9x.20↔	Inzision einer Lymphozele
39.99.23↔	Operationen bei kongenitalen Anomalien der V. cava	40.9x.30↔	Drainage eines Lymphödems
39.99.24↔	Op b kong Kollateralgefässen und Unifokalisierung	40.9x.40↔	Therapeutische perkutane Punktion einer Lymphozele
39.99.30↔	Kathinterv Verschluss d Duct arterios Botalli, n.n.bez	40.9x.99↔	Sonstige Operationen an lymphatischen Strukturen, sonstige
39.99.31↔	Kathinterv Verschluss d Duct arterios Botalli, m Coil	41.00.00↔	Transplantation von Knochenmark Stammzellen n.n.bez.
39.99.32↔	Kthntv Vrschl d Dct artrios Btll, m AmpltzDctOccldr	41.00.05↔	Transplantation von Knochenmarkstammzellen, Fremdbezug
39.99.38↔	Kathinterv Verschluss d Duct arterios Botalli, So	41.00.09↔	Sonstige Transplantation von Knochenmark Stammzellen
39.99.39↔	Operationen bei sonstigen kongenitalen Gefässanomalien	41.00.11↔	Tx v Kmrk Stzl,Stzlb n erf Tx v hämtp Stzl,oh lvtAfb
39.99.99↔	Sonstige Operationen an Blutgefässen, sonstige	41.00.18↔	Tx v Kmrk Stzl,Stzlb n erf Tx v hämtp Stzl,n lvtAfb
40.3x.00↔	Exzision von regionalen Lymphknoten, n.n.bez.	41.01.01↔	Tx von Knochmark Stammz, autolog, oh lvtroAufb
40.3x.09↔	Exzision von regionalen Lymphknoten, sonstige	41.02.11↔	Tx v Kmrk Stzl,allg,NHLAdnt, n lvtAfb b Dff i1Antgn,vrw Spnd
40.3x.10↔	Regionale Lymphadenektomie als selbständiger Eingriff, n.n.bez.	41.02.12↔	Tx v Kmrk Stzl,allg,NHLAdnt, n lvtAfb Dff i2-3Ag(hpid),vrw Sp
40.3x.11↔	Regionale Lymphadenektomie als selbständiger Eingriff, zervikal	41.02.21↔	Tx v Knchmrk Stmmz,allg,NHLAdnt, n lvtAfb,Nvrw Spnd
40.3x.12↔	Regionale Lymphadenektomie als selbständiger Eingriff, axillär	41.02.31↔	Tx v Knchmrk Stmmz, allg, HLAdnt, n lvtAfb, vrw Spnd
40.3x.13↔	Rg Lymphkt als slbst Engr,praort,plvn,obtrtrsch o lliakl	41.02.41↔	Tx v Knchmrk Stmmz, allg, HLAdnt, n lvtAfb, Nvrw Spnd
40.3x.14↔	Reg Lymphkt als selbst Eingr, inguinal, offen chir	41.03.01↔	Tx v Knchmrk Stmmz, allg, NHLAdnt, oh lvtAfb, vrw Spnd
40.3x.15↔	Reg Lymphkt als selbst Eingr, inguinale, laparask	41.03.11↔	Tx v Knchmrk Stmmz,allg,NHLAdnt,oh lvtAfb,Nvrw Spnd
40.3x.16↔	Reg Lymphkt als selbst Eingr, mediast und peribr	41.03.21↔	Tx v Knchmrk Stmmz, allg, HLAdnt, oh lvtAfb, vrw Spnd
40.3x.19↔	Regionale Lymphadenektomie als selbständiger Eingriff, sonst	41.03.31↔	Tx v Knchmrk Stmmz, allg, HLAdnt, oh lvtAfb, Nvrw Spnd
40.3x.20↔	Regionale Lymphkt i Rahmen e and Eingr, n.n.bez.	41.04.01↔	Autol hämatop Stammztx, oh lvtroAufb
40.3x.21↔	Regionale Lymphkt i Rahmen e and Eingr, zervikal	41.05.01↔	Allg hämtp Stmmztx, NHLAdnt, oh lvtAfb, vrw Spnd
40.3x.22↔	Regionale Lymphkt i Rahmen e and Eingr, axillär	41.05.11↔	Allg hämtp Stmmztx, NHLAdnt, oh lvtAfb, Nvrw Spnd
40.3x.23↔	Rg Lymphkt i Rhmn e and Engr, praort, plvn o lliakl	41.05.21↔	Allg hämtp Stmmztx, HLAdnt, oh lvtAfb, vrw Spnd
40.3x.24↔	Regionale Lymphkt i Rahmen e and Eingr, obturatorisch	41.05.31↔	Allg hämtp Stmmztx, HLAdnt, oh lvtAfb, Nvrw Spnd
40.3x.25↔	Regionale Lymphkt i Rahmen e and Eingr, inguinale	41.05.41↔	Allog periph hämatop Stammz, Ni HLAdnt, Fremdbezug
40.3x.26↔	Reg Lymphkt i Rahmen e and Eingr, mediast und peribr	41.05.51↔	Allog periph hämatop Stammz, HLAdnt, Fremdbezug
40.3x.29↔	Regionale Lymphkt i Rahmen e and Eingr, sonstige	41.06.00↔	Nabelschnurblut-Stammzell-Transplantation, n.n.bez.
40.40↔	Radikale Neck dissection, n.n.bez.	41.06.01↔	Transfus v Nabelschnurblutstammzellen allogen unverwandt
40.41.00↔	Radikale unilaterale Neck dissection, n.n.bez.	41.06.02↔	Transfusion von Nabelschnurblutstammzellen autogen
40.41.10↔	Sel (funkt) Neck dissec, supraomohyoid (Reg III)	41.06.03↔	Transfusion von Nabelschnurblutstammzellen allogen verwandt
40.41.11↔	Selektive (funktionelle) Neck dissection, lateral (Region II-IV)	41.06.04↔	Transfus v Nabelschnurblutstammzellen, allogen, Fremdbezug
40.41.12↔	Sel (funkt) Neck dissec, anterolateral (Reg IIV)	41.07.01↔	Autol hämatop Stammztx, na lvtroAufb
40.41.13↔	Sel (funkt) Neck dissec, posterolateral (Reg IIIV)	41.08.01↔	Allg hämtp Stmmztx,NHLAdnt, n lvtAfb b Dff i1Antgn,vrw Spnd
40.41.14↔	Selektive (funktionelle) Neck dissection, central (Region VI)	41.08.02↔	Allg hämtp Stmmztx,NHLAdnt, n lvtAfb b Dff i23Antg,vrw Spnd
40.41.20↔	Radikale Neck dissection (inkl. modifiziert)	41.08.11↔	Allg hämtp Stmmztx, NHLAdnt, n lvtAfb, Nvrw Spnd
40.41.21↔	Extended Neck dissection	41.08.21↔	Allg hämtp Stmmztx, HLAdnt, n lvtAfb, vrw Spnd
40.41.99↔	Radikale unilaterale Neck dissection, sonstige	41.08.31↔	Allg hämtp Stmmztx, HLAdnt, n lvtAfb, Nvrw Spnd
40.42↔	Radikale bilaterale Neck dissection	41.09.01↔	Tx von Knochmark Stammz, autolog, na lvtroAufb
40.50↔	Radikale Exzision von Lymphknoten, n.n.bez.	41.2↔	Splenotomie
40.51.00↔	Radikale Exzision von axillären Lymphknoten, n.n.bez.	41.33↔	Offene Milzbiopsie
40.51.10↔	Radikale Exz von axillären Lk als selbständiger Eingr	41.41↔	Marsupialisation einer Milzzyste
40.51.11↔	Radikale Exz von axillären Lk i Rahmen e and Eingr	41.42.00↔	Exz oder Destr von Läsion oder Gewebe d Milz, n.n.bez.
40.51.99↔	Radikale Exzision von axillären Lymphknoten, sonstige	41.42.10↔	Exzision von Läsion oder Gewebe der Milz
40.52.00↔	Radikale Exzision von periaortalen Lymphknoten, n.n.bez.	41.42.20↔	Destruktion von Läsion oder Gewebe der Milz
40.52.10↔	Rd Exz v rtrprtn(praort,prk)u plvnn Lk als slbst Engr	41.42.99↔	Exz oder Destr von Läsion oder Gewebe d Milz, sonstige
40.52.11↔	Rd Exz v rtrprtn(praort,prk)u plvnn Lk i Rhmn e and Engr	41.43↔	Partielle Splenektomie
40.52.99↔	Radikale Exzision von periaortalen Lymphknoten, sonstige	41.5↔	Totale Splenektomie
40.53.00↔	Radikale Exzision von iliakalen Lymphknoten, n.n.bez.	41.93↔	Exzision einer akzessorischen Milz
40.53.10↔	Radikale Exz von iliakalen Lk als selbständiger Eingr	41.94↔	Milztransplantation
40.53.11↔	Radikale Exz von iliakalen Lk i Rahmen e and Eingr	41.95.00↔	Plastische Rekonstruktion an der Milz, n.n.bez.
40.53.99↔	Radikale Exzision von iliakalen Lymphknoten, sonstige	41.95.10↔	Plastische Rekonstruktion an der Milz, Naht
40.54.00↔	Radikale Exzision der Leistengegend, n.n.bez.	41.95.99↔	Plastische Rekonstruktion an der Milz, sonstige
40.54.10↔	Radikale Exzision der Leistengegend als selbständiger Eingriff	41.99↔	Sonstige Operationen an der Milz
40.54.11↔	Radikale Exz d Leistengegend im Rahmen e and Eingr	42.01↔	Inzision einer Ösophagealmembran
40.54.99↔	Radikale Exzision der Leistengegend, sonstige	42.09.00↔	Andere Inzision am Ösophagus, n.n.bez.
40.59.00↔	Radikale Exzision anderer Lymphknoten, n.n.bez.	42.09.11↔	Andere Inzision am Ösophagus, offen chirurgisch
40.59.10↔	Radikale Exz and Lk als selbständiger Eingr, n.n.bez.	42.09.12↔	Andere Inzision am Ösophagus, laparoskopisch
40.59.11↔	Radikale Exz mediastinaler Lk als selbständiger Eingr	42.09.99↔	Andere Inzision am Ösophagus, sonstige
40.59.12↔	Rad Exz peribronchialer Lk als selbständiger Eingr	42.10↔	Ösophagostomie, n.n.bez.
40.59.19↔	Radikale Exz and Lk als selbständiger Eingr, sonstige	42.11↔	Zervikale Ösophagostomie

42.12↔	Exteriorisation einer ösophagealen Tasche	43.3↔	Pyloromyotomie
42.19↔	Sonstige Fistulisierung des Ösophagus nach aussen	43.5↔	Partielle Gastrektomie mit Anastomose zum Ösophagus
42.21↔	Operative Ösophagoskopie durch Inzision	43.6x.00↔	Partielle Gastrektomie m Anastom zum Duodenum, n.n.bez.
42.25↔	Offene Biopsie am Ösophagus	43.6x.10↔	Pylorusresektion mit Anastomose zum Duodenum
42.31↔	Lokale Exzision eines Ösophagus-Divertikels	43.6x.20↔	Billroth I
42.32↔	Lokale Exzision von and Läsion oder Gewebe aus Ösophagus	43.6x.99↔	Partielle Gastrektomie m Anastom zum Duodenum, sonst
42.39↔	Sonst Destruktion von Läsion oder Gewebe aus Ösophagus	43.7x.00↔	Partielle Gastrektomie mit Anastomose zum Jejunum, n.n.bez.
42.40↔	Ösophagektomie, n.n.bez.	43.7x.10↔	Partielle Gastrekt (2/3Resektion) mit Anast zum Jejun
42.41.00↔	Partielle Ösophagektomie, n.n.bez.	43.7x.20↔	Partielle Gastrekt (4/5Resektion) mit Anast zum Jejun
42.41.10↔	Partielle Ösophagektomie oh Wiederherstellung der Kontinuität	43.7x.99↔	Partielle Gastrektomie mit Anastomose zum Jejunum, sonstige
42.41.20↔	Partielle Ösophagektomie mit Wiederherstellung der Kontinuität	43.81↔	Partielle Gastrektomie mit Dünndarmtransposition
42.41.99↔	Partielle Ösophagektomie, sonstige	43.89.00↔	Sonstige partielle Gastrektomie, n.n.bez.
42.42.00↔	Totale Ösophagektomie, n.n.bez.	43.89.10↔	Segmentresektion des Magens
42.42.10↔	Totale Ösophagektomie, ohne Wiederherstellung der Kontinuität	43.89.20↔	Bipank Diversion des Magens nach Scopinaro, offen chir
42.42.20↔	Tot Ösophagektomie, m Wiedhst d Kont, transmediastinal	43.89.21↔	Bipank Divers d Magens nach Scopinaro, laparoskopisch
42.42.21↔	Tot Ösophagektomie, m Wiedhst d Kont, thorakoabdominal	43.89.30↔	Bipank Divers d Magens mit DuodenalSwitch, offen chir
42.42.29↔	Tot Ösophagektomie, m Wiedhst d Kont, So Zugang	43.89.31↔	Bipank Divers d Magens mit DuodSwitch, laparoskopisch
42.42.99↔	Totale Ösophagektomie, sonstige	43.89.40↔	Sleeve resection, offen chirurgisch
42.51.00↔	Intrathorakale Ösophagoösophagostomie, n.n.bez.	43.89.41↔	Sleeve resection, laparoskopisch
42.51.10↔	Intrthr Ösophst,Rk d Ösophpas b Atsrie u Vers kng ösoph Fstl	43.89.50↔	DuodSwitch na Sleeve res (Zweiteingriff), offen chir
42.51.99↔	Intrathorakale Ösophagoösophagostomie, sonstige	43.89.51↔	DuodSwitch na Sleeve res (Zweiteingriff), laparask
42.52↔	Intrathorakale Ösophagogastronomie	43.89.90↔	Sonstige atypische partielle Gastrektomie
42.53↔	Intrathor Ösophagusanastomose mit Intpos von Dünnd	43.89.99↔	Sonstige partielle Gastrektomie, sonstige
42.54↔	Sonstige intrathorakale Ösophagoenterostomie	43.91↔	Totale Gastrektomie mit intestinaler Interposition
42.55↔	Intrathor Ösophagusanastomose mit Intpos von Dickd	43.99↔	Sonstige totale Gastrektomie
42.56↔	Sonstige intrathorakale Ösophagokolostomie	44.00↔	Vagotomie, n.n.bez.
42.58↔	Intrathorakale Ösophagusanastomose mit anderer Interposition	44.01↔	Trunkuläre Vagotomie
42.59↔	Sonstige intrathorakale Ösophagusanastomose	44.02↔	Superselektive Vagotomie
42.61↔	Prästernale Ösophagoösophagostomie	44.03↔	Sonstige selektive Vagotomie
42.62↔	Prästernale Ösophagogastronomie	44.11↔	Transabdominale Gastroskopie
42.63↔	Prästernale Ösophagusanastomose m Interposit von Dünndarm	44.15↔	Offene Biopsie am Magen
42.64↔	Sonstige prästernale Ösophagoenterostomie	44.21↔	Dilatation des Pylorus durch Inzision
42.65↔	Prästernale Ösophagusanastomose m Interposit von Dickdarm	44.29↔	Sonstige Pyloroplastik
42.66↔	Sonstige prästernale Ösophagokolostomie	44.31↔	Hoher Magen-Bypass
42.68↔	Sonstige prästernale Ösophagusanastomose mit Interposition	44.38↔	Laparoskopische Gastroenterostomie
42.69↔	Sonstige prästernale Ösophagusanastomose	44.39↔	Sonstige Gastroenterostomie
42.7x.00↔	Ösophagomyotomie, n.n.bez.	44.40↔	Übermäßigung eines peptischen Ulkus, n.n.bez.
42.7x.11↔	Ösophagomyotomie, offen chirurgisch	44.41↔	Übermäßigung eines Ulcus ventriculi
42.7x.12↔	Ösophagomyotomie, laparoskopisch	44.42↔	Übermäßigung eines Ulcus duodeni
42.7x.21↔	Ösophagomyotomie, pharyngozerikal, offen chirurgisch	44.49.00↔	Sonstige Blutstillung in Magen oder Duodenum, n.n.bez.
42.7x.22↔	Ösophagomyotomie, pharyngozerikal, laparoskopisch	44.49.10↔	Sklerosierung von Fundusvarizen, offen chirurgisch
42.7x.31↔	Ösophago-Gastromyotomie, offen chirurgisch	44.49.11↔	Sklerosierung von Fundusvarizen, laparoskopisch
42.7x.32↔	Ösophago-Gastromyotomie, laparoskopisch	44.49.20↔	Ligatur von Fundusvarizen, offen chirurgisch
42.7x.99↔	Ösophagomyotomie, sonstige	44.49.21↔	Ligatur von Fundusvarizen, laparoskopisch
42.81.20↔	Enstz u Wchs v e N slbpx Prth(prm Tb)i D Ösphgs,offn chr	44.49.30↔	Speroperation am Fundus
42.81.21↔	Enstz u Wchs v2N slbpx Prth(prm Tb)i D Ösphgs,offn chr	44.49.99↔	Sonstige Blutstillung in Magen oder Duodenum, sonstige
42.81.22↔	Enstz u Wchs v >2N slbpx Prth(prm Tb)i D Ösphgs,offn chr	44.5x.00↔	Revision einer Magenanastomose, n.n.bez.
42.81.30↔	Etz u Wh v e N slbpx Prt (prm Tb) i D Öspgs, Lsk	44.5x.10↔	Revision e Magenanst nach Billroth I und IIOperation
42.81.31↔	Etz u Wh v 2 N slbpx Prt (prm Tb) i D Öspgs, Lsk	44.5x.20↔	Rev e Magenanst na RouxYOp o m intestinaler Intpos
42.81.32↔	Etz u Wh v >2 N slbpx Prt (prm Tb) i D Öspgs, Lsk	44.5x.99↔	Revision einer Magenanastomose, sonstige
42.81.42↔	Etz u Wh v >2 slbpx Prt (prm Tb) i D Öspgs, edk	44.61↔	Naht einer Magenverletzung
42.81.50↔	Enstz u Wchs e slbpx Prth (prm Tb) i D Ösphgs, offn chr	44.63.00↔	Verschluss einer anderen Magenfistel, n.n.bez.
42.81.51↔	Etz u Wh v 2 slbpx Prt (prm Tb) i D Öspgs, off chr	44.63.11↔	Verschluss einer anderen Magenfistel, offen chirurgisch
42.81.52↔	Etz u Wh v >2 slbpx Prt (prm Tb) i D Öspgs, off chr	44.63.12↔	Verschluss einer anderen Magenfistel, laparoskopisch
42.81.60↔	Enstz u Wchs e slbpx Prth (prm Tb) i D Ösphgs, lprsk	44.63.99↔	Verschluss einer anderen Magenfistel, sonstige
42.81.61↔	Enstz u Wchs v 2 slbpx Prth (prm Tb) i D Ösphgs, lprsk	44.64↔	Gastropexie
42.81.62↔	Etz u Wh v >2 slbpx Prt (prm Tb) i D Öspgs, Lsk	44.65.00↔	Ösophagogastroplastik, n.n.bez.
42.82↔	Naht einer Ösophagus-Verletzung	44.65.10↔	Ösophagogastroplastik, Kardioplastik, offen chirurgisch
42.83↔	Verschluss einer Ösophagostomie	44.65.20↔	Ösophagogastroplastik, (Hemi-)Fundoplikatio, offen chirurgisch
42.85↔	Plastische Rekonstruktion an einer Ösophagusstenose	44.65.30↔	Ösphggstrplstk, Vrt Gstrpl n Msn, offn chr
42.87↔	Sonstiges Transplantat am Ösophagus	44.65.99↔	Ösophagogastroplastik, sonstige
42.88.00↔	Entfernung von Prothesen aus dem Ösophagus, n.n.bez.	44.66↔	So Massnahm zur Reko d ösophagoastrischen Spinktfunkt
42.88.11↔	Entfernung von Prothesen aus dem Ösophagus, offen chirurg	44.67.00↔	Lprsk Mssnhm z Rk d ösphggstrschn Spnktnkt, n.n.bez.
42.88.12↔	Entfernung von Prothesen aus dem Ösophagus, laparoskopisch	44.67.10↔	Lsk Msn z Rk d ösphggstrschn Spnktnkt, Krdplstk, Lsk
42.88.99↔	Entfernung von Prothesen aus dem Ösophagus, sonstige	44.67.20↔	Lsk Msn z Rk d ösphggstr Spnktnkt, (Hm)Fndplktio, Lsk
42.91↔	Ligatur von Ösophagusvarizen	44.67.99↔	Lprsk Mssnhm z Rk d ösphggstrschn Spnktnkt, S
42.99.00↔	Sonstige Operation am Ösophagus, n.n.bez.	44.68.00↔	Laparoskopische Gastroplastik, n.n.bez.
42.99.10↔	Sonst Op am Ösophagus, Sperroperation am Ösophagus	44.68.10↔	Laparask Gastropl, Vert Gastropl na Mason, (laparask)
42.99.99↔	Sonstige Operation am Ösophagus, sonstige	44.68.99↔	Laparoskopische Gastroplastik, sonstige
43.0↔	Gastrotomie	44.69↔	Sonstige Rekonstruktion am Magen



44.91↔	Offene Ligatur von Magenvarizen	46.02↔	Resektion eines exteriorisierten Dünndarmsegments
44.92↔	Intraoperative Manipulation am Magen	46.03↔	Exteriorisation des Dickdarms
44.93↔	Einsetzen eines Magenballons	46.04↔	Resektion eines exteriorisierten Dickdarmsegments
44.94↔	Entfernen eines Magenballons	46.10↔	Kolostomie, n.n.bez.
44.95↔	Laparoskopische restriktive Magenoperation	46.11↔	Temporäre Kolostomie
44.96↔	Laparoskopische Revision von restriktiven Magenoperationen	46.13↔	Permanente Kolostomie
44.97↔	Laparosk Entf von Vorrichtung(en) e Magenrestriktion	46.14↔	Verzögerte Eröffnung einer Kolostomie
44.98↔	(Laparosk) Anp von adjustbar Magrestrvorr	46.20↔	Ileostomie, n.n.bez.
44.99.11↔	Bougierung am Magen, offen chirurgisch	46.21↔	Temporäre Ileostomie
44.99.12↔	Bougierung am Magen, laparoskopisch	46.22↔	Kontinente Ileostomie
44.99.21↔	Endo-Loop und Clippen am Magen, offen chirurgisch	46.23↔	Sonstige permanente Ileostomie
44.99.22↔	Endo-Loop und Clippen am Magen, laparoskopisch	46.24↔	Verzögerte Eröffnung einer Ileostomie
44.99.31↔	Injektion am Magen, offen chirurgisch	46.31↔	Verzögerte Eröffnung einer anderen Enterostomie
44.99.32↔	Injektion am Magen, laparoskopisch	46.33↔	Anlage eines Duodenostomie
44.99.41↔	Transgastrale Drainage einer Pankreaszyste, offen chir	46.34↔	Offen chirurgische Anlage einer Jejunostomie
44.99.42↔	Transgastrale Drain e Pankreaszyste, laparoskopisch	46.39.00↔	Sonstige Enterostomie, n.n.bez.
44.99.51↔	Einl o Wechsel e Ni selbexp Proth a Mag, offen chir	46.39.10↔	Sonstige Enterostomie, Anlage einer Bishop-Koop-Anastomose
44.99.52↔	Einl o Wechsel e Ni selbexp Proth a Mag, laparask	46.39.99↔	Sonstige Enterostomie, sonstige
44.99.61↔	Einl o Wechsel e selbexp Proth a Mag, offen chir	46.40↔	Revision eines intestinalen Stomas, n.n.bez.
44.99.62↔	Einl o Wechsel e selbexp Proth a Mag, laparask	46.41.00↔	Revision eines Dünndarm-Stomas, n.n.bez.
44.99.71↔	Entfernen einer Prothese aus dem Magen, offen chir	46.41.10↔	Plastische Erweiterung oder Einengung e DünndStomas
44.99.72↔	Entfernen einer Prothese aus dem Magen, laparoskopisch	46.41.11↔	Neueinpflanzung eines Dünndarm-Stomas
44.99.80↔	Implant und Wechsel e Magenschnittm (inkl. Sonden)	46.41.12↔	Abtr des vorverlagerten Teiles eines DünndarmStomas
44.99.81↔	Revision (ohne Wechsel) e Magenschnittm (inkl. Sonden)	46.41.20↔	Umwandlung eines DünndStomas in ein kontinentes Stoma
44.99.82↔	Entf d Aggregat e Magenschnittmachers (inkl. Sonden)	46.41.99↔	Revision eines Dünndarm-Stomas, sonstige
44.99.91↔	Sonstige Operationen am Pylorus	46.42↔	Plastische Rekonstruktion an einer Perikolostomie-Hernie
44.99.99↔	Sonstige Magenoperationen, sonstige	46.43.00↔	Sonstige Revision eines künstlichen Dickdarmstomas, n.n.bez.
45.01↔	Inzision am Duodenum	46.43.10↔	Plastische Erweiterung oder Einengung eines Kolostomas
45.02↔	Sonstige Inzision am Dünndarm	46.43.11↔	Neueinpflanzung eines Kolostomas
45.03↔	Inzision am Dickdarm	46.43.12↔	Abtragung des vorverlagerten Teiles eines Kolostomas
45.15↔	Offene Biopsie am Dünndarm	46.43.20↔	Umwandlung eines Kolostomas in ein kontinentes Stoma
45.26↔	Offene Biopsie am Dickdarm	46.43.99↔	Sonstige Revision eines künstlichen Dickdarmstomas, sonstige
45.31↔	Sonstige lokale Exzision einer Läsion im Duodenum	46.50↔	Verschluss eines intestinalen Stomas, n.n.bez.
45.32↔	Sonstige Destruktion einer Läsion im Duodenum	46.51.00↔	Verschluss eines Dünndarm-Stomas, n.n.bez.
45.33↔	Lokale Exz von Läsion oder Gewebe im Dünnd, auss Duod	46.51.10↔	Verschluss eines doppeläufigen Dünndarm-Stomas
45.34↔	Sonst Destruktion e Läsion im Dünndarm, ausser Duodenum	46.51.20↔	Verschluss eines endständigen Dünndarm-Stomas
45.49↔	Sonstige Destruktion einer Läsion im Dickdarm	46.51.99↔	Verschluss eines Dünndarm-Stomas, sonstige
45.50↔	Isolation eines Darmsegments, n.n.bez.	46.52.00↔	Verschluss einer Kolostomie, n.n.bez.
45.51↔	Isolation eines Dünndarmsegments	46.52.10↔	Verschluss einer doppeläufigen Kolostomie
45.52↔	Isolation eines Dickdarmsegments	46.52.20↔	Verschluss einer endständigen Kolostomie
45.61↔	Multiple Segmentresektion am Dünndarm	46.52.99↔	Verschluss einer Kolostomie, sonstige
45.62↔	Sonstige Teilresektion am Dünndarm	46.61↔	Fixierung des Dünndarms an der Bauchwand
45.63.00↔	Totalexstirpation des Dünndarms, n.n.bez.	46.62↔	Sonstige Fixierung des Dünndarms
45.63.99↔	Totalexstirpation des Dünndarms, sonstige	46.63↔	Fixierung des Dickdarms an der Bauchwand
45.71↔	Multiple Segmentresektion am Dickdarm	46.64↔	Sonstige Fixierung des Dickdarms
45.72↔	Zäkumresektion	46.71↔	Naht einer Duodenalverletzung
45.73↔	Hemikolektomie rechts	46.72.11↔	Verschluss einer Duodenalfistel, offen chirurgisch
45.74↔	Resektion des Colon transversum	46.72.12↔	Verschluss einer Duodenalfistel, laparoskopisch
45.75↔	Hemikolektomie links	46.73↔	Naht einer Dünndarmverletzung, ausgenommen Duodenum
45.76↔	Sigmoidektomie	46.74.11↔	Verschluss einer Dünndfist, ausgen Duod, offen chir
45.79.00↔	Sonstige Teilresektion am Dickdarm, n.n.bez.	46.74.12↔	Verschluss e Dünndfist, ausgen Duod, laparoskopisch
45.79.10↔	Segmentresektion am Dickdarm	46.75↔	Naht einer Dickdarmverletzung
45.79.11↔	Resektion multipler Dickdarmsegmente	46.76.11↔	Verschluss einer Dickdarmfistel, offen chirurgisch
45.79.12↔	Subtotale Kolektomie	46.76.12↔	Verschluss einer Dickdarmfistel, laparoskopisch
45.79.20↔	Erweiterte Sigmaresektion	46.79.10↔	Naht einer sonstigen Darmverletzung
45.79.21↔	Erweiterte Hemikolektomie rechts und links	46.79.21↔	Verschluss einer sonstigen Darmfistel, offen chir
45.79.22↔	Erweiterte subtotale Kolonresektion	46.79.22↔	Verschluss einer sonstigen Darmfistel, laparoskopisch
45.79.29↔	Sonstige erweiterte Teilresektion am Dickdarm	46.79.30↔	Erweiterungs- und Verschmälerungsplastik am Darm
45.79.99↔	Sonstige Teilresektion am Dickdarm, sonstige	46.79.31↔	Longitudinale Darmverlängerung nach Bianchi
45.8x.00↔	Totale intraabdominelle Kolektomie, n.n.bez.	46.79.32↔	Serielle transverse Enteroplastie [STEP]
45.8x.20↔	Totale intraabd Kolektomie, Erw totale Kolektomie	46.79.39↔	Sonstige Darmverlängerung
45.8x.30↔	Totale intraabd Kolekt, Erw totale Proktokolektomie	46.79.40↔	Anlegen eines Reservoirs, Dünndarm
45.8x.99↔	Totale intraabdominelle Kolektomie, sonstige	46.79.41↔	Anlegen eines Reservoirs, Dickdarm
45.90↔	Intestinale Anastomose, n.n.bez.	46.79.50↔	Revision eines Reservoirs, Dünndarm
45.91↔	Dünndarm-Dünndarm-Anastomose	46.79.51↔	Revision eines Reservoirs, Dickdarm
45.92↔	Anastomose des Dünndarms zum Rektumstumpf	46.79.99↔	Sonstige Rekonstruktion am Darm, sonstige
45.93↔	Sonstige Dünndarm-Dickdarm-Anastomose	46.80↔	Intra-abdominale Manipulation am Darm, n.n.bez.
45.94↔	Dickdarm-Dickdarm-Anastomose	46.81↔	Intra-abdominale Manipulation am Dünndarm
45.95↔	Anastomose zum Anus	46.82↔	Intra-abdominale Manipulation am Dickdarm
46.01↔	Exteriorisation des Dünndarms	46.91↔	Myotomie am Colon sigmoideum

46.92↔	Myotomie am übrigen Kolon, ausser Sigmoid	50.22.00↔	Partielle Hepatektomie, n.n.bez.
46.93↔	Revision einer Dünnarmanastomose	50.22.10↔	Prt Hptkt, Prk Prt Hptkt (Lk Exz, Endzstnrskti, Keilrs)
46.94↔	Revision einer Dickdarmanastomose	50.22.20↔	Partielle Hepatektomie, Endozystenresektion, offen chirurgisch
46.97.00↔	Darmtransplantation, n.n.bez.	50.22.21↔	Partielle Hepatektomie, Endozystenresektion, laparoskopisch
46.97.10↔	Darmtransplantation, DünnRetx WAHR dess stat Aufnh	50.22.30↔	Partielle Hepatektomie, Keilresektion, offen chirurgisch
46.97.99↔	Darmtransplantation, sonstige	50.22.31↔	Partielle Hepatektomie, Keilresektion, laparoskopisch
46.99.41↔	Transduodenale Drain einer Pankreaszyste, offen chir	50.22.40↔	Partielle Hepatektomie, Resektion eines Lebersegments
46.99.42↔	Transduodenale Drain e Pankreaszyste, laparoskopisch	50.22.41↔	Part Hepatekt, Res mehr Ni zusammenhängender Leberseg
47.01↔	Laparoskopische Appendektomie	50.22.42↔	Part Hepatekt, Part Hepatekt zur Transplantation
47.09↔	Sonstige Appendektomie	50.22.99↔	Partielle Hepatektomie, sonstige
47.11↔	Laparoskopische inzidente Appendektomie	50.23↔	Offene Exzision von Läsion oder Gewebe an der Leber
47.19↔	Sonstige inzidente Appendektomie	50.25↔	Laparoskop Exzision von Läsion oder Gewebe an der Leber
47.2↔	Drainage eines Appendixabszesses	50.26↔	Sonstige und Ni näh bez Exz von Läs oder Gew an d Leb
47.91↔	Appendikostomie	50.29.00↔	Sonstige Destruktion einer Läsion der Leber, n.n.bez.
47.92↔	Verschluss einer Appendixfistel	50.29.10↔	Perkutane Destruktion einer Läsion der Leber
47.99↔	Sonstige Operationen an der Appendix	50.29.99↔	Sonstige Destruktion einer Läsion der Leber, sonstige
48.0↔	Proktotomie	50.3x.00↔	Lobektomie der Leber, n.n.bez.
48.1↔	Proktostomie	50.3x.01↔	Lobekt / Hemihepekt / Res mehr Leberseg, aussr zur Tx
48.21↔	Transabdominale Rektosigmoidoskopie	50.3x.08↔	Sgmntsrktion, S o n.n.bez. Ant Lbrsrktion, aussr z Tx
48.25↔	Offene Biopsie am Rektum	50.3x.11↔	Lbkt / Hmhptk / Rs mhr Lbrsg, z Lbndgrnsnd
48.26↔	Biopsie am Perirektalgewebe	50.3x.18↔	So o n.n.bez. Anat Leberresektion, zur Transplantation
48.41↔	Submuköse Rektumresektion nach Soave	50.4x.00↔	Totale Hepatektomie, n.n.bez.
48.49↔	Sonstige Rektumresektion mit Durchzugsverfahren	50.4x.99↔	Totale Hepatektomie, sonstige
48.5x.00↔	Abdominoperineale Rektumresektion, n.n.bez.	50.51.00↔	Auxiliäre Lebertransplantation, n.n.bez.
48.5x.10↔	Abdper, abdsakr und (sakro) perineale Rektumresektion	50.51.10↔	Aux LebRetx während dess stationären Aufnh
48.5x.11↔	Erweiterte Abdper und abdominosakrale Rektumresektion	50.51.99↔	Auxiliäre Lebertransplantation, sonstige
48.5x.99↔	Abdominoperineale Rektumresektion, sonstige	50.59.00↔	Sonstige Lebertransplantation, n.n.bez.
48.61↔	Transsakrale Rektosigmoidektomie	50.59.10↔	Lebertransplantation, gesamtes Organ
48.62↔	Anteriore Rektumresektion mit gleichzeitiger Kolostomie	50.59.11↔	Lebertransplantation, Split-Leber
48.63.00↔	Sonstige anteriore Rektumresektion, n.n.bez.	50.59.20↔	LebRetx, gesamtes Organ, während dess stat Aufnh
48.63.10↔	Sonstige Ant Rektumresektion, Erw Ant Resektion	50.59.21↔	LebRetx, SplitLeb, während dess stationären Aufnh
48.63.99↔	Sonstige anteriore Rektumresektion, sonstige	50.59.99↔	Sonstige Lebertransplantation, sonstige
48.64.00↔	Posteriore Rektumresektion, n.n.bez.	50.61.00↔	Verschluss einer Leberverletzung, n.n.bez.
48.64.10↔	Pst Rktrs, Pst Rktrs m Entrstm u Blindvrchluss	50.61.10↔	Verschluss einer Leberverletzung, durch Naht
48.64.99↔	Posteriore Rektumresektion, sonstige	50.61.11↔	Verschluss einer Leberverletzung, durch Tamponade
48.65↔	Rektumresektion nach Duhamel	50.61.12↔	Verschluss einer Leberverletzung, durch Omentumplastik
48.69.00↔	Sonstige Rektumresektion, n.n.bez.	50.61.99↔	Verschluss einer Leberverletzung, sonstige
48.69.10↔	Sonstige Rektres m Enterostoma und Blindverschluss	50.69.00↔	Sonstige Rekonstruktion an der Leber, n.n.bez.
48.69.11↔	Sonstige Rektumresektion ohne Sphinktererhaltung	50.69.10↔	Sonstige Rekonstruktion an der Leber durch Naht
48.69.99↔	Sonstige Rektumresektion, sonstige	50.69.11↔	Sonstige Rekonstruktion an der Leber durch Tamponade
48.71↔	Naht einer Rektumverletzung	50.69.12↔	Sonstige Rekonstruktion an der Leber durch Omentumplastik
48.72↔	Verschluss einer Proktostomie	50.69.99↔	Sonstige Rekonstruktion an der Leber, sonstige
48.73↔	Verschluss einer anderen rektalen Fistel	50.99.00↔	Sonstige Operation an der Leber, n.n.bez.
48.74↔	Rektorektostomie	50.99.10↔	Implant u Wechsel e Kathverwsys i Leberart u Pforta
48.75↔	Abdominale Rektopexie	50.99.11↔	Entf e Kathverwsys aus Leberarterie und Pfortader
48.76.00↔	Sonstige Rektopexie, n.n.bez.	50.99.99↔	Sonstige Operation an der Leber, sonstige
48.76.10↔	Rektopexie durch Rectotomia posterior	51.02↔	Cholezystostomie durch Trokar
48.76.11↔	Extraanale Mukosaresektion (Rehn-Delorme)	51.03↔	Sonstige Cholezystostomie
48.76.99↔	Sonstige Rektopexie, sonstige	51.04↔	Sonstige Cholezystostomie
48.79↔	Sonstige Rekonstruktion am Rektum	51.13↔	Offene Biopsie an Gallenblase oder Gallengängen
48.91↔	Inzision einer Rektumstriktur	51.21↔	Sonstige partielle Cholezystektomie
48.92↔	Anorektale Myektomie	51.22.00↔	Cholezystektomie, n.n.bez.
48.93↔	Verschluss einer perirektalen Fistel	51.22.10↔	Cholezyekt ohne operative Revision der Gallengänge
49.51↔	Links-laterale anale Sphinkterotomie	51.22.11↔	Cholezyekt mit operativer Revision der Gallengänge
49.52↔	Posteriore anale Sphinkterotomie	51.22.12↔	Erweiterte Cholezystektomie
49.59↔	Sonstige anale Sphinkterotomie	51.22.99↔	Cholezystektomie, sonstige
49.74↔	M. gracilis-Transposition bei Analinkontinenz	51.23↔	Laparoskopische Cholezystektomie
49.75↔	Implantation oder Revision eines künstlichen Analsphinkters	51.24↔	Partielle laparoskopische Cholezystektomie
49.76↔	Entfernen eines künstlichen Analsphinkters	51.31↔	Anastomose zwischen Gallenblase und hepatischen Gängen
49.79.00↔	Sonstige Rekonstruktion am Analsphinkter, n.n.bez.	51.32↔	Anastomose zwischen Gallenblase und Darm
49.79.10↔	Anteriore Anorektoplastik	51.33↔	Anastomose zwischen Gallenblase und Pankreas
49.79.11↔	Posteriore sagittale Anorektoplastik	51.34↔	Anastomose zwischen Gallenblase und Magen
49.79.12↔	Erw Pst sgt Anrkptl m Engrffn an Nchbrgrn	51.35↔	Sonstige Anastomose der Gallenblase
49.79.13↔	Abdper oder sakroabdominoperineale Durchzugsoperation	51.36↔	Choledochoenterostomie
49.79.14↔	Anoproktoplastik	51.37↔	Anastomose zw Ductus hepaticus und Gastrointestinaltrakt
49.79.15↔	Sonstige plastische Rekonstruktion b anorektalen Anom	51.39↔	Sonstige Gallenganganastomose
49.79.99↔	Sonstige Rekonstruktion am Analsphinkter, sonstige	51.41↔	Exploration des Ductus choledochus zur Steinentfernung
50.0↔	Hepatotomie	51.42↔	Explor d Duct choledoch zur Beheb e and Obstruktion
50.12↔	Offene Biopsie an der Leber	51.43↔	Einsetzen eines choledhepat Katheters zur Dekompr
50.21↔	Marsupialisation einer Leberläsion	51.49↔	Inzision anderer Gallengänge zur Behebung einer Obstruktion



51.61↔	Exzision eines Zystikusrestes	52.95.11↔	Extrakt von Stein(en) aus d Duct pancr, laparask
51.62↔	Exz d Amp Vateri (mit Reimplantation d Duct choledoch)	52.95.20↔	Dilatation des Ductus pancreaticus, laparoskopisch
51.63↔	Sonstige Exzision am Ductus choledochus	52.95.30↔	Einlage einer Drainage in den Pankreasgang, offen chir
51.69↔	Exzision eines anderen Gallengangs	52.95.31↔	Einlage einer Drain in D Pankreasgang, laparoskopisch
51.71↔	Einfache Naht am Ductus choledochus	52.95.40↔	Enl o Wchs e N slbpx Stnt (Prth) i D Pnkrng, ofn chr
51.72↔	Choledochoplastik	52.95.41↔	Enl o Wchs e N slbpx Stnt (Prth) i D Pnkrng, lprsk
51.79↔	Plastische Rekonstruktion anderer Gallenwege	52.95.50↔	Enl o Wchs e slbpx Stnt (Prth) i D Pnkrng, ofn chr
51.81↔	Dilatation des Sphincter Oddii	52.95.51↔	Enl o Wchs e slbpx Stnt (Prth) i D Pnkrng, lprsk
51.83↔	Plastische Rekonstruktion des Sphincter pancreaticus	52.95.60↔	Plastische Rekonstruktion d Duct pancr, laparask
51.89↔	Sonstige Operationen am Sphincter Oddii	52.95.70↔	Plastische Rekonstruktion des Pankreas
51.91↔	Versorgung einer Gallenblasenverletzung	52.95.90↔	Sonstige endoskopische Operation am Pankreas
51.92↔	Verschluss einer Cholezystostomie	52.95.99↔	Sonstige Operation am Pankreas, sonstige
51.93↔	Verschluss einer anderen Gallenfistel	52.96↔	Anastomose des Pankreas
51.94↔	Revision einer Gallenwegsanastomose	52.99.00↔	Sonstige offene Operation am Pankreas, n.n.bez.
51.95.20↔	Entfernen e Endoprothese aus d Gallengang, offen chir	52.99.10↔	Sonstige off Op a Pankreas, Dilat d Duct pancr
51.95.21↔	Entfernen e Endoprothese aus dem Gallengang, laparoskop	52.99.20↔	Sonstige off Op a Pankr, Plast Reko d Duct pancr
51.99.00↔	Sonstige Operation an den Gallenwegen, n.n.bez.	52.99.99↔	Sonstige offene Operation am Pankreas, sonstige
51.99.10↔	Extraktion von Steinen aus anderen Gallengängen	53.00↔	Einseitige Operation einer Inguinalhernie, n.n.bez.
51.99.11↔	Destruktion an den Gallengängen	53.01↔	Einseitige Operation einer direkten Inguinalhernie
51.99.12↔	Einlage einer Drainage in den Gallengang	53.02↔	Einseitige Operation einer indirekten Inguinalhernie
51.99.13↔	Blutstillung an den Gallengängen	53.03↔	Eins Operation e dir Inghern m Transplantat o Prothese
51.99.14↔	Revision an den Gallengängen	53.04↔	Operation e indir Inghern m Transplantat oder Prothese
51.99.20↔	S Op an D Gllwg, Enl o Wh e N slbpx Stn Prt, off chr	53.05↔	Op e Inghern m Transplantat o Prothese, n.n.bez.
51.99.21↔	S Op an D Gllwg, Enl o Wh v mr N slbpx Stn Prt, off chr	53.10↔	Beidseitige Operation von Inguinalhernien, n.n.bez.
51.99.30↔	S Op an D Gllwg, Enl o Wh e N slbpx Stn Prt, Lsk	53.11↔	Beidseitige Operation von direkten Inguinalhernien
51.99.31↔	S Op an D Gllwg, Enl o Wh v mr N slbpx Stn Prt, Lsk	53.12↔	Beidseitige Operation von indirekten Inguinalhernien
51.99.40↔	S Op an D Gllwg, Enl o Wh e slbpx Stn Prt, off chr	53.13↔	Bds Operation von Inguinalhernien, e dir und e indir
51.99.41↔	S Op an D Gllwg, Enl o Wh v 2 slbpx Stn Prt, off chr	53.14↔	Bds Op von dir Inghern m Transplantat o Prothese
51.99.42↔	S Op an D Gllwg, Enl o Wh v 3 slbpx Stn Prt, off chr	53.15↔	Bds Op von indir Inghern m Transplantat o Prothese
51.99.43↔	S Op an D Gllwg, Enl o Wh v 4 slbpx Stn Prt, off chr	53.16↔	Bds Op von Inghern, e dir und e indir m Tx o Proth
51.99.44↔	S Op an D Gllwg, Enl o Wh v 5 slbpx Stn Prt, off chr	53.17↔	Bds Op von Inghern m Transplantat o Prothese, n.n.bez.
51.99.45↔	S Op an D Gllwg, Enl o Wh v 6 o mr slbpx Stn Prt, off chr	53.21↔	Eins Operation e Femhern m Transplantat oder Prothese
51.99.50↔	S Op an D Gllwg, Enl o Wchs e slbpx Stnt (Prth), lprsk	53.29↔	Sonstige einseitige Operation einer Femoralhernie
51.99.51↔	S Op an D Gllwg, Enl o Wh v 2 slbpx Stn Prt, Lsk	53.31↔	Bds Operation e Femhern mit Transplantat oder Prothese
51.99.52↔	S Op an D Gllwg, Enl o Wh v 3 slbpx Stn Prt, Lsk	53.39↔	Sonstige beidseitige Operation einer Femoralhernie
51.99.53↔	S Op an D Gllwg, Enl o Wh v 4 slbpx Stn Prt, Lsk	53.41↔	Operation einer Umbilikalhernie mit Transplantat oder Prothese
51.99.54↔	S Op an D Gllwg, Enl o Wh v 5 slbpx Stn Prt, Lsk	53.49↔	Sonstige Operation einer Umbilikalhernie
51.99.55↔	S Op an D Gllwg, Enl o Wh v 6 o mr slbpx Stn Prt, Lsk	53.51↔	Operation einer Narbenhernie
51.99.91↔	Sonstige Rekonstruktion der Gallenwegen	53.59↔	Operation einer anderen Hernie der ventralen Bauchwand
51.99.99↔	Sonstige Operation an den Gallenwegen, sonstige	53.61↔	Operation einer Narbenhernie mit Transplantat oder Prothese
52.09.00↔	Sonstige Pankreatotomie, n.n.bez.	53.69↔	Op e and Hern d ventralen Bauchw m Tx o Proth
52.09.10↔	Sonstige Pankreatotomie, Inzision des Pankreas	53.7↔	Operation einer Zwerchfellhernie, abdominaler Zugang
52.09.11↔	Sonstige Pankreatotomie, Inzision des Ductus pancreaticus	53.80↔	Op e Zwerchfellhernie d thorakalen Zugang, n.n.bez.
52.09.99↔	Sonstige Pankreatotomie, sonstige	53.81↔	Plikatur des Zwerchfells
52.12↔	Offene Biopsie am Pankreas	53.82↔	Operation einer parasternalen Hernie
52.22↔	So Exz o Destr von Läs o Gew an Pankr u an Duct pancr	53.9↔	Sonstige Operation einer Hernie
52.3↔	Marsupialisation einer Pankreaszyste	54.11↔	Probelaparotomie
52.4↔	Interne Drainage einer Pankreaszyste	54.12.00↔	Wiedereröffnung einer kürzlichen Laparotomie, n.n.bez.
52.51.00↔	Proximale Pankreatektomie, n.n.bez.	54.12.10↔	Wiedereröffn e kürzlichen Laparot, SecondlookLaparot
52.51.10↔	Proximale Pankreatektomie, pyloruserhaltend	54.12.99↔	Wiedereröffnung einer kürzlichen Laparotomie, sonstige
52.51.20↔	Proximale Pankreatektomie, duodenumhaltend	54.19.00↔	Sonstige Laparotomie, n.n.bez.
52.51.99↔	Proximale Pankreatektomie, sonstige	54.19.10↔	Sonstige Laparotomie, Laparotomie mit Drainage
52.52↔	Kaudale Pankreatektomie	54.19.99↔	Sonstige Laparotomie, sonstige
52.53↔	Radikale subtotale Pankreatektomie	54.21.00↔	Laparoskopie, n.n.bez.
52.59↔	Sonstige partielle Pankreatektomie	54.21.10↔	Laparoskopie, Diagnostische Laparoskopie
52.6x.00↔	Totale Pankreatektomie, n.n.bez.	54.21.20↔	Laparoskopie, Zugangsweg f Chir (Ther) Interventionen
52.6x.99↔	Totale Pankreatektomie, sonstige	54.21.30↔	Laparoskopie, Laparoskopie mit Drainage
52.7↔	Radikale Pankreatikoduodenektomie	54.21.99↔	Laparoskopie, sonstige
52.80↔	Pankreastransplantation, n.n.bez.	54.23↔	Biopsie am Peritoneum
52.82↔	Homotransplantat des Pankreas	54.3x.00↔	Exz o Destr von Läs o Gew an Bauchw o Nabel, n.n.bez.
52.83.00↔	Heterotransplantat des Pankreas, n.n.bez.	54.3x.10↔	Omphalektomie
52.83.10↔	Htrtx d Pnkr, Rtx e Pnkrassgmnts WAHR dss stt Afrh	54.3x.19↔	Sonstige Exz von Läsion oder Gew an Bauchw oder Nabel
52.83.11↔	Heterotx d Pankr, Retx d Pankr während dess stat Afrh	54.3x.20↔	Destr von Läsion oder Gewebe an Bauchw oder Nabel
52.83.99↔	Heterotransplantat des Pankreas, sonstige	54.3x.99↔	Exz o Destr von Läs o Gew an Bauchw o Nabel, sonstige
52.84↔	Autotransplantation von Langerhans-Zellen	54.4x.00↔	Exzision oder Destruktion von Peritonealgewebe, n.n.bez.
52.85↔	Allotransplantation von Langerhans-Zellen	54.4x.10↔	Exzision von Appendices epiploicae
52.86↔	Transplantation von Langerhans-Zellen, nicht näher bezeichnet	54.4x.11↔	Exzision von Mesenterium
52.92↔	Sondierung des Ductus pancreaticus	54.4x.12↔	Exzision von Omentum
52.95.00↔	Sonstige Operation am Pankreas, n.n.bez.	54.4x.99↔	Exzision oder Destruktion von Peritonealgewebe, sonstige
52.95.10↔	Extrakt von Stein(en) aus d Duct pancr, offen chir	54.51↔	Laparoskopische Lösung von peritonealen Adhäsionen

54.62↔	Verzögerter Verschluss einer granulierenden Abdominalwunde	56.34↔	Offene Ureterbiopsie
54.71.00↔	Versorgung einer Gastroschisis, n.n.bez.	56.40↔	Ureterektomie, n.n.bez.
54.71.10↔	Versorgung einer Gastroschisis, mit Transplantat oder Prothese	56.41.00↔	Partielle Ureterektomie, n.n.bez.
54.71.99↔	Versorgung einer Gastroschisis, sonstige	56.41.10↔	Part Ureterektomie, Res d Ureterostiums, Perktransves
54.72↔	Sonstige Rekonstruktion an der Bauchwand	56.41.11↔	Part Ureterektomie, Res d Ureterostiums, transurethral
54.73↔	Sonstige Rekonstruktion am Peritoneum	56.41.12↔	Part Ureterektomie, Res d Ureterostiums, offen chir
54.74↔	Sonstige Rekonstruktion am Omentum	56.41.20↔	Partielle Ureterektomie, offen chirurgisch
54.75↔	Sonstige Rekonstruktion am Mesenterium	56.41.21↔	Partielle Ureterektomie, laparoskopisch
54.92↔	Entfernen eines Fremdkörpers aus der Peritonealhöhle	56.41.30↔	Partielle Ureterektomie, Resektion eines Ureterstumpfes
54.94↔	Formung eines peritoneovaskulären Shunts	56.41.40↔	Resektion einer Ureterozele, transurethral
54.99.00↔	Sonstige Operationen in der Abdominal-Region, n.n.bez.	56.41.41↔	Resektion einer Ureterozele, offen chirurgisch
54.99.30↔	S Op i d AbdRg, Rs v Gw i d Bauchrg o schr Orgnzdndng	56.41.49↔	Resektion einer Ureterozele, sonstiger Zugang
54.99.40↔	So Op i d AbdReg, Rev e kutperit Fistel (Kathverwsys)	56.41.99↔	Partielle Ureterektomie, sonstige
54.99.41↔	S Op i d AbdRg, Entf o Vrschl e ktrpt Fstl (Kthvrwsys)	56.42↔	Totale Ureterektomie
54.99.50↔	So Op i d AbdReg, Anl e temp Bauchwandverschlusses	56.51.00↔	Aufbau einer kutanen Ureteroileostomie, n.n.bez.
54.99.60↔	Sonstige Operationen in der Abdominal-Region, Lumbotomie	56.51.10↔	Afb e kt Ur, Urkt [IlmCndt] o Urktkt [Kln/SgmCndt], off chr
54.99.61↔	Sonstige Operationen in der Abdominal-Region, Relumbotomie	56.51.11↔	Afb e kt Ur, Urkt [IlmCndt] o Urktkt [Kln/SgCdt], Lsk
54.99.99↔	Sonstige Operationen in der Abdominal-Region, sonstige	56.51.12↔	Afb e kt Urktst, m Drmtrprt [Cndt] (N kntn Stm), S Zg
55.01.11↔	Nephrotomie, offen chirurgisch	56.51.20↔	Afb e kt Urktst, Umwdl e and sprvs Hrbl i e ktn Urktst
55.01.12↔	Nephrotomie, offen chirurgisch zur Exploration	56.51.30↔	Aufb e kut Ureteroileostomie, m Darmres (kontin Stoma)
55.01.13↔	Nephrotomie, offen chirurgisch zur Punktion einer Zyste	56.51.99↔	Aufbau einer kutanen Ureteroileostomie, sonstige
55.02.11↔	Nephrostomie, offen chirurgisch	56.52.00↔	Revision einer kutanen Ureteroileostomie, n.n.bez.
55.12↔	Pyelostomie	56.52.10↔	Rev e kut Uretilst, m Darminterponat [Conduit]
55.24↔	Offene Nierenbiopsie	56.52.20↔	Rev e kut Ureteroileostomie, m Darmres (kontin Stoma)
55.31↔	Marsupialisation einer Läsion an der Niere	56.52.99↔	Revision einer kutanen Ureteroileostomie, sonstige
55.32↔	Offene Exzision von Läsion oder Gewebe an der Niere	56.61.00↔	Aufbau einer anderen kutanen Ureterostomie, n.n.bez.
55.34↔	Laparoskop Exzision von Läsion oder Gewebe an der Niere	56.61.10↔	Afb e and kt Urtrst, Urtrkneostmie u Trnsrkrkstmie, Lsk
55.39.00↔	So Lok Exz o Destr von Läs o Gew an d Niere, n.n.bez.	56.61.20↔	Afb e and kt Urtrs, Uwdl e and sprvs Hrbl i e kn Urtrst
55.39.10↔	S Lk Exz o Dstr v Läs o Gw an d Nier, Exz urtrnsk	56.61.99↔	Aufbau einer anderen kutanen Ureterostomie, sonstige
55.39.20↔	S Lk Exz o Dstr v Läs o Gw an d Nier, Dstr, Prktrnsrml	56.62↔	Revision einer anderen kutanen Ureterostomie
55.39.21↔	S Lk Exz o Dstr v Läs o Gw an d Nier, Dstr, urtrnsk	56.71.00↔	Harnableitung in den Darm, n.n.bez.
55.39.22↔	S Lk Exz o Dstr v Läs o Gw an d Nier, Dstr, ofn chr	56.71.10↔	Ureterosigmoideostomie m Reservoirbildung, offen chir
55.39.23↔	S Lk Exz o Dstr v Läs o Gw an d Nier, Dstr, lprsk	56.71.11↔	Ureterosigmoideostomie mit Reservoirbildung, laparask
55.39.29↔	S Lk Exz o Dstr v Läs o Gw an d Nier, Dstr, S Zg	56.71.20↔	Umwandlung e and supraves Harnabl i e Harnabl i D Darm
55.39.99↔	So Lok Exz o Destr von Läs o Gew an d Niere, So	56.71.99↔	Harnableitung in den Darm, sonstige
55.4↔	Partielle Nephrektomie	56.72↔	Revision einer ureterointestinalen Anastomose
55.51.00↔	Nephroureterektomie, n.n.bez.	56.73↔	Nephrozystanastomose, n.n.bez.
55.51.01↔	Nephroureterektomie, ausser zur Transplantation	56.74.00↔	Ureterozystoneostomie, n.n.bez.
55.51.02↔	Nephrektomie zur Transplantation, Lebendspende	56.74.10↔	Urtzystst, Isl Antrfrpl (z.B. n LchGrgoir), ofn chr
55.51.99↔	Nephroureterektomie, sonstige	56.74.11↔	Urtzystst, Isl Antrfrpl (z.B. n LchGrgoir), lprkpsch
55.52↔	Nephrektomie einer belassenen Niere	56.74.20↔	Ureterozystoneostomie, mit Uretermodellage
55.53↔	Entfernen einer transplantierten oder abgestossenen Niere	56.74.99↔	Ureterozystoneostomie, sonstige
55.54↔	Beidseitige Nephrektomie	56.75↔	Transureteroureterostomie
55.61↔	Autotransplantation einer Niere	56.79↔	Sonstige Anastomose eines Ureters oder Harnableitung
55.69.00↔	Sonstige Nierentransplantation, n.n.bez.	56.81↔	Lösung von intraluminalen Adhäsionen im Ureter
55.69.10↔	Sonstige Nierentransplantation, allogene	56.82↔	Naht einer Ureterverletzung
55.69.20↔	Sonstige Nierentransplantation, syngene	56.83↔	Verschluss einer Ureterostomie
55.69.30↔	Sonstige Nierentransplantation, En-bloc-Transplantat	56.84.00↔	Verschluss einer anderen Ureterfistel, n.n.bez.
55.69.40↔	So Nierentx, NierenRetx während dess stat Aufnh	56.84.10↔	Verschluss einer Ureter-Darm-Fistel, offen chirurgisch
55.69.99↔	Sonstige Nierentransplantation, sonstige	56.84.11↔	Verschluss einer Ureter-Darm-Fistel, laparoskopisch
55.7↔	Nephropexie	56.84.20↔	Verschluss einer ureterovaginale Fistel, offen chir
55.81↔	Naht einer Rissverletzung an der Niere	56.84.21↔	Verschluss einer ureterovaginale Fistel, laparoskopisch
55.82↔	Verschluss einer Nephrostomie und Pyelostomie	56.84.22↔	Verschluss einer ureterovaginale Fistel, vaginal
55.83↔	Verschluss von anderen Nierenfisteln	56.84.99↔	Verschluss einer anderen Ureterfistel, sonstige
55.84↔	Reposition einer Nierenstiel-Torsion	56.85↔	Ureteropexie
55.85↔	Symphysiotomie einer Hufeisenniere	56.86↔	Entfernen einer Ureterligatur
55.86↔	Anastomose an der Niere	56.89↔	Sonstige plastische Rekonstruktion an einem Ureter
55.87↔	Plastische Rekonstruktion am pyeloureteralen Übergang	56.92↔	Implantation eines elektronischen Ureterstimulators
55.89↔	Sonstige plastische Rekonstruktion an der Niere	56.93↔	Ersetzen eines elektronischen Ureterstimulators
55.91↔	Nierendekapsulation	56.94↔	Entfernen eines elektronischen Ureterstimulators
55.99.00↔	Sonstige Operationen an der Niere, n.n.bez.	56.95↔	Ligatur an einem Ureter
55.99.10↔	Sonstige Op an d Niere, Revisionsoperation an d Niere	57.12↔	Lösung von intralum Adhäs mit Inzision an d Harnbl
55.99.99↔	Sonstige Operationen an der Niere, sonstige	57.21↔	Vesikostomie
56.2x.00↔	Ureterotomie, n.n.bez.	57.22↔	Revision einer Vesikostomie
56.2x.10↔	Ureterotomie, perkutan-transrenal	57.34↔	Offene Biopsie der Harnblase
56.2x.11↔	Ureterotomie, perkutantransrenal mit Entf e Harnst	57.49.00↔	S trnsrthr Exz o Dstr v Läs o Gw d Hrbl, n.n.bez.
56.2x.20↔	Ureterotomie, ureterorenoskopisch	57.49.10↔	S trnsrthr Exz o Dstr v Läs o Gw d Hrbl, Exz, trnsrth
56.2x.30↔	Ureterotomie, offen chirurgisch	57.49.11↔	S trnsrthr Exz o Dstr v Läs o Gw d Hrbl, Dstr, trnsrth
56.2x.40↔	Ureterotomie, laparoskopisch	57.49.12↔	S trnsrthr Exz o Dstr v Läs o Gw d Hrbl, Rs, trnsrth
56.2x.99↔	Ureterotomie, sonstige	57.49.99↔	So transurethr Exz o Destr von Läs o Gew d Harnbl, So



57.51↔	Exzision des Urachus	58.44↔	Reanastomose der Urethra
57.58↔	Laparask Exz o Destr von and Läs o Gew an d Harnbl	58.45.00↔	Plast Rekonstruktion b Hypospad o Eüipsoid, n.n.bez.
57.59.00↔	Off Exz o Destr v and Läs o Gew an d Harnbl, n.n.bez.	58.45.10↔	Plast Rekonstruktion b Hypospad o Eüipsoid, b d Frau
57.59.10↔	Off Exz o Dstr v and Läs o Gw an d Hrnbl, Exz, offen chir	58.45.20↔	Plst Rk b Hysp o Eüpspd, b Mnn, Schffrchtng u Chrdktmie
57.59.20↔	Off Exz o Destr v and Läs o Gew an d Harnbl, Myektomie	58.45.21↔	Plast Reko b Hypospad o Eüipsoid, b Mann, So Verfahren
57.59.99↔	Off Exz o Destr von and Läs o Gew an d Harnbl, So	58.45.99↔	Plast Rekonstruktion b Hypospad o Eüipsoid, sonstige
57.6x.00↔	Partielle Zystektomie, n.n.bez.	58.46.00↔	Sonstige Rekonstruktion der Urethra, n.n.bez.
57.6x.10↔	Part Zystektomie, oh Ureterneoiimplantation, offen chir	58.46.10↔	Rekonstruktion d dist Teils d Urethra nach Verletzung
57.6x.11↔	Part Zystektomie, oh Ureterneoiimplantation, laparask	58.46.11↔	Rk d Prs prsttc o d Prs mbrncea d Urth n Vrilt
57.6x.12↔	Part Zystekt, m eins o beids Ureterneoiimpl, offen chir	58.46.99↔	Sonstige Rekonstruktion der Urethra, sonstige
57.6x.13↔	Part Zystekt, m eins o beids Ureterneoiimpl, laparask	58.47↔	Urethrale Meatoplastik
57.6x.20↔	Prt Zystkt, Sprtrg o sbtt Rsktion, o Urtrnimpl, off chr	58.49.00↔	Sonstige plastische Rekonstruktion an der Urethra, n.n.bez.
57.6x.21↔	Prt Zystkt, Sprtrg o sbtt Rs, oh Urtneoiimpl, lprsk	58.49.10↔	Einz Plast Rekonstruktion d Urethra, m Präpu o Penish
57.6x.22↔	Prt Zystkt, Sprtrg o sbtt Rs m o bds Urtimpl, off chr	58.49.11↔	Einz Plast Reko d Ureth, m Mund o Harnblschlh, So Reko
57.6x.23↔	Prt Zystkt, Sprtrg o sbt Rs m eins o beids Urtimpl, Lsk	58.49.20↔	Zweiz Plst Rk d Urth, erst Stzng, m Präp o Pnsh
57.6x.99↔	Partielle Zystektomie, sonstige	58.49.21↔	Zweiz Plst Rk d Urth, erst Stzng, m Mnd o Hrnblschlh
57.71.00↔	Radikale Zystektomie, n.n.bez.	58.49.29↔	S Plst Rk d Urth, zweizeitg, erst Stzng, S Rk
57.71.10↔	Rad Zystektomie, oh Urethrektomie, b Mann, offen chir	58.49.99↔	Sonstige plastische Rekonstruktion an der Urethra, sonstige
57.71.11↔	Rad Zystektomie, oh Urethrektomie, b Mann, laparask	58.93↔	Implantation eines künstlichen Harnblasensphinkters
57.71.20↔	Rad Zystektomie, m Urethrektomie, b Mann, offen chir	58.94↔	Adjustierbare Harninkontinenztherapie
57.71.21↔	Rad Zystektomie, m Urethrektomie, b Mann, laparask	59.00↔	Retropertoneale Dissektion, n.n.bez.
57.71.30↔	Rad Zystektomie, oh Urethrekt, b d Frau, offen chir	59.02↔	Sonst Lösung von perirenenal o periureteralen Adhäsionen
57.71.31↔	Rad Zystektomie, oh Urethrektomie, b d Frau, laparask	59.03.00↔	Laparask Lös von periren o periuret Adhäs, n.n.bez.
57.71.40↔	Rad Zystektomie, m Urethrektomie, b d Frau, offen chir	59.03.10↔	Ureterolyse ohne intraperi Verlagerung, laparoskopisch
57.71.41↔	Rad Zystektomie, m Urethrektomie, b d Frau, laparask	59.03.11↔	Ureterolyse mit intraperi Verlagerung, laparoskopisch
57.71.50↔	Rd Zystkt, BEvszrtion (Exnt) b Mnn, offn chr	59.03.99↔	Laparask Lös von periren o periuret Adhäs, sonstige
57.71.51↔	Rad Zystekt, BeEviszeration (Exent) b Mann, laparask	59.09↔	Sonstige Inzision am perirenenal oder periureteralen Gewebe
57.71.99↔	Radikale Zystektomie, sonstige	59.11↔	Sonstige Lösung von perivesikalen Adhäsionen
57.79.00↔	Sonstige totale Zystektomie, n.n.bez.	59.12↔	Laparoskopische Lösung von perivesikalen Adhäsionen
57.79.10↔	So tot Zystekt, Einf Zystekt, b Mann, offen chir	59.21↔	Biopsie am perirenenal oder perivesikalen Gewebe
57.79.11↔	So tot Zystektomie, Einf Zystektomie, b Mann, laparask	59.3↔	Plikatur am urethrovesikalen Übergang
57.79.20↔	So tot Zystekt, Einf Zystekt, b d Frau, offen chir	59.4↔	Suprapubische Schlingensuspension
57.79.21↔	So tot Zystekt, Einf Zystekt, b d Frau, laparask	59.5↔	Retropubische urethrale Suspension
57.79.99↔	Sonstige totale Zystektomie, sonstige	59.6↔	Paraurethrale Suspension
57.81↔	Naht einer Harnblasenverletzung	59.71↔	Levatorplastik zur urethrovesikalen Suspension
57.83↔	Verschluss einer vesikointestinalen Fistel	59.72↔	Implantat-Injektion in Urethra und/oder Harnblasenhals
57.84.00↔	Verschluss einer anderen Harnblasenfistel, n.n.bez.	59.79↔	Sonstige plastische Rekonstruktion bei Stressinkontinenz
57.84.10↔	Verschluss e vesikovaginalen Fistel, offen chir (abd)	59.91↔	Exzision am perirenenal oder perivesikalen Gewebe
57.84.11↔	Verschluss einer vesikovaginalen Fistel, vaginal	59.92↔	Sonst Operationen am perirenenal o perivesikalen Gewebe
57.84.12↔	Verschluss einer vesikovaginalen Fistel, transvesikal	59.95↔	Desintegration eines Harnsteins mit Ultraschall
57.84.13↔	Verschluss einer vesikovaginalen Fistel, laparoskopisch	59.99↔	Sonstige Operationen an den Harnorganen
57.84.20↔	Verschluss einer vesikokutanen Fistel, offen chir	60.0↔	Inzision an der Prostata
57.84.21↔	Verschluss einer vesikokutanen Fistel, laparoskopisch	60.14↔	Offene Biopsie an den Vesiculae seminales
57.84.99↔	Verschluss einer anderen Harnblasenfistel, sonstige	60.21↔	Transurethr (Us) geführt laserind Prostekt (TULIP)
57.85↔	Zystourethroplastik und Plast Reko a Harnblhals	60.29.00↔	Sonstige transurethrale Prostatektomie, n.n.bez.
57.86↔	Plastische Rekonstruktion bei Exstrophie der Harnblase	60.29.10↔	So transurethr Prostekt, Elektroresektion v Prost
57.87.00↔	Rekonstruktion an der Harnblase, n.n.bez.	60.29.20↔	S trnsrthr Prstkt, S trnsrthr Dstr v Prst
57.87.10↔	Reko an d Harnbl, m Ileum, Kolon o Mag, offen chir	60.29.99↔	Sonstige transurethrale Prostatektomie, sonstige
57.87.11↔	Reko an d Harnbl, m Ileum, Kolon o Mag, laparask	60.3↔	Suprapubische Prostatektomie
57.87.20↔	Umwdl e and supravas Harnabl i e Ersharnbl, offen chir	60.4↔	Retropubische Prostatektomie
57.87.21↔	Umwdl e and supravas Harnabl i e Ersharnbl, laparask	60.5↔	Radikale Prostatektomie
57.87.30↔	Reduktionsplastik der Harnblase, offen chirurgisch	60.61.00↔	Lokale Exzision einer Läsion an der Prostata, n.n.bez.
57.87.31↔	Reduktionsplastik der Harnblase, laparoskopisch	60.61.10↔	Lokale Exzision einer Läsion an der Prostata, transurethral
57.87.40↔	Augmentation der Harnblase, offen chirurgisch	60.61.11↔	Lok Exz e Läs an d Prostata, suprapubischtransvesikal
57.87.41↔	Augmentation der Harnblase, laparoskopisch	60.61.12↔	Lokale Exzision einer Läsion an der Prostata, retropubisch
57.87.99↔	Rekonstruktion an der Harnblase, sonstige	60.61.13↔	Lokale Exzision einer Läsion an der Prostata, perineal
57.88↔	Sonstige Anastomose an der Harnblase	60.61.99↔	Lokale Exzision einer Läsion an der Prostata, sonstige
57.89↔	Sonstige plastische Rekonstruktion an der Harnblase	60.62↔	Perineale Prostatektomie
57.91↔	Sphinkterotomie an der Harnblase	60.69↔	Sonstige Prostatektomie
57.96↔	Implantation eines elektronischen Blasenstimulators	60.72↔	Inzision an einer Vesicula seminalis
57.97↔	Ersetzen eines elektronischen Blasenstimulators	60.73↔	Exzision einer Vesicula seminalis
58.41↔	Naht einer Urethraerletzung	60.79↔	Sonstige Operationen an den Vesiculae seminales
58.42↔	Verschluss einer Urethrostomie	60.81↔	Inzision am periprostatischen Gewebe
58.43.00↔	Verschluss einer anderen Urethrafistel, n.n.bez.	60.82↔	Exzision am periprostatischen Gewebe
58.43.10↔	Verschluss e urethrovaginalen Fistel, offen chir (abd)	60.93↔	Plastische Rekonstruktion an der Prostata
58.43.11↔	Verschluss e urethrovaginalen Fistel, laparask	60.95↔	Transurethrale Ballon-Dilatation einer prostatistischen Urethra
58.43.12↔	Verschluss einer urethrovaginalen Fistel, vaginal	60.96↔	Trnsrthr Dstr v prsttschm Gw d Mkrwllnwärmthr
58.43.20↔	Verschluss einer urethrokutanen Fistel	60.97↔	S trnsrthr Dstr v prsttschm Gw d S Wärmthr
58.43.30↔	Verschluss einer urethrorektalen Fistel	60.99.00↔	Sonstige Operationen an der Prostata, n.n.bez.
58.43.99↔	Verschluss einer anderen Urethrafistel, sonstige	60.99.10↔	S Op an d Prst, Trnsrktl u Prkt Dstr v Prst

60.99.99↔	Sonstige Operationen an der Prostata, sonstige	64.97↔	Einsetzen oder Ersetzen einer aufblasbaren Penisprothese
61.0x.00↔	Inzision u Drain an Skrot u Tunic vag test, n.n.bez.	64.98.00↔	Sonstige Operationen am Penis, n.n.bez.
61.0x.10↔	Inzision u Drain an Skrot u Tunic vag test, z Fremdkentf	64.98.10↔	Reposition einer Paraphimose in Narkose
61.0x.99↔	Inzision und Drain an Skrotum und Tunica vaginalis test, So	64.98.20↔	Rvsklrslerngsprtion o vnös Sprprtion (b erklr Dysfkt)
61.2↔	Exzision einer Hydrocele testis	64.98.30↔	Shuntoperation am Corpus cavernosum
61.3x.00↔	Exz oder Destr von Läs oder Gew a Skrotum, n.n. bez.	64.98.40↔	Revision einer internen Penisprothese
61.3x.10↔	Exz o Destr von Läs o Gew a Skrotum, Part Resektion	65.01↔	Laparoskopische Ovariectomie
61.3x.11↔	Exz o Destr von Läs o Gew a Skrotum, totale Resektion	65.09↔	Sonstige Ovariectomie
61.3x.12↔	Exz o Destr von Läs o Gew a Skrotum, Rad Resektion	65.12↔	Sonstige Biopsie am Ovar
61.3x.99↔	Exz oder Destr von Läsion oder Gew a Skrotum, sonstige	65.13↔	Laparoskopische Biopsie am Ovar
61.42↔	Verschluss einer Fistel am Skrotum	65.14↔	Sonstige laparoskopische diagnostische Massnahmen am Ovar
61.49↔	So Plast Reko an Skrot und Tunica vaginalis testis	65.21↔	Marsupialisation einer ovariellen Zyste
61.92↔	Exz e Läs an d Tunic vag test, m Ausn e Hydrocel test	65.22↔	Keilresektion am Ovar
61.99↔	Sonstige Operationen an Skrotum und Tunica vaginalis testis	65.23↔	Laparoskopische Marsupialisation einer ovariellen Zyste
62.0↔	Inzision am Hoden	65.24↔	Laparoskopische Keilresektion am Ovar
62.12↔	Offene Biopsie am Hoden	65.25↔	Sonstige laparoskopische lokale Exz oder Destr a Ovar
62.2↔	Exzision oder Destruktion einer Läsion am Hoden	65.29↔	Sonstige lokale Exzision oder Destruktion am Ovar
62.3x.00↔	Einseitige Orchidektomie, n.n.bez.	65.31↔	Laparoskopische einseitige Ovariectomie
62.3x.10↔	Einseitige Orchidektomie, skrotal, ohne Epidymektomie	65.39↔	Sonstige einseitige Ovariectomie
62.3x.11↔	Einseitige Orchidektomie, skrotal, mit Epidymektomie	65.41.00↔	Laparoskopische eins Salpingoovarektomie, n.n.bez.
62.3x.20↔	Einseitige Orchidektomie, Inguinalhoden, ohne Epidymektomie	65.41.10↔	Laparask eins Ovariectomie, mit bds Salpingektomie
62.3x.21↔	Einseitige Orchidektomie, Inguinalhoden, mit Epidymektomie	65.41.99↔	Laparoskopische einseitige Salpingoovarektomie, sonstige
62.3x.30↔	Einseitige Orchidektomie, Abdominalhoden, offen chirurgisch	65.49.00↔	Sonstige einseitige Salpingoovarektomie, n.n.bez.
62.3x.31↔	Einseitige Orchidektomie, Abdominalhoden, laparoskopisch	65.49.10↔	Sonstige eins Salpingoovarektomie, m bds Salpingekt
62.3x.40↔	Einseitige Orchidektomie, radikal	65.49.99↔	Sonstige einseitige Salpingoovarektomie, sonstige
62.3x.99↔	Einseitige Orchidektomie, sonstige	65.51↔	Sonstiges Entf bd Ovarien während dess op Eingr
62.41↔	Entfernen beider Hoden im gleichen Eingriff	65.52↔	Sonstiges Entfernen eines belassenen Ovars
62.42↔	Entfernen eines belassenen Hodens	65.53↔	Laparosk Entf von bd Ovarien während dess op Eingr
62.5↔	Orchidopexie	65.54↔	Laparoskopisches Entfernen eines belassenen Ovars
62.61↔	Naht einer Hodenverletzung	65.61↔	So Entf bd Ovar und Tub uterinae während dess op Eingr
62.69↔	Sonstige plastische Rekonstruktion am Hoden	65.62↔	Sonstiges Entfernen von belassenem Ovar und Tuba uterina
62.99.20↔	Operative Verlagerung eines Abdominalhodens	65.63↔	Laparosk Entf v bd Ovar u Tub uter WAHR dess op Eingr
62.99.30↔	Entn v Hd o Nbnhdn z Afb f d künstlich Insmntion	65.64↔	Laparoskopisches Entf von belassenem Ovar und Tuba uterina
63.1↔	Exzision einer Varikozele und Hydrocele funiculi	65.71↔	Sonstige einfache Naht am Ovar
63.2↔	Exzision einer Epididymis-Zyste	65.72↔	Sonstige Reimplantation eines Ovars
63.3↔	Exz von and Läs o Gew an Funic spermaticus und Epidid	65.73↔	Sonstige Salpingoovarioplastik
63.4↔	Epididymektomie	65.74↔	Laparoskopische einfache Naht am Ovar
63.51↔	Naht eines Risses an Funiculus spermaticus und Epididymis	65.75↔	Laparoskopische Reimplantation eines Ovars
63.53↔	Transplantation eines Funiculus spermaticus	65.76↔	Laparoskopische Salpingoovarioplastik
63.59↔	Sonstige Plast Reko an Funic spermaticus und Epidid	65.79↔	Sonstige plastische Rekonstruktion am Ovar
63.81↔	Naht einer Verletzung an Ductus deferens und Epididymis	65.81.00↔	Laparask Lös von Adhäs an Ovar u Tub uterina, n.n.bez.
63.82↔	Plastische Rekonstruktion e chir durchgetr Duct def	65.81.10↔	Lprsk Lös v Adhäs an Ovr u Tb utr a Prtn d wbl Bckns
63.83↔	Epididymovasostomie	65.81.99↔	Laparask Lös von Adhäs an Ovar und Tuba uterina, So
63.84↔	Entfernen einer Ligatur vom Ductus deferens	65.89.00↔	So Lös von Adhäs von Ovar und Tuba uterina, n.n.bez.
63.85↔	Entfernen eines Ventils vom Ductus deferens	65.89.10↔	So Lös von Adhäs von Ovar und Tuba uterina, offen chir
63.89↔	Sonstige Rekonstruktion an Ductus deferens und Epididymis	65.89.11↔	So Lös v Adhäs v Ovar u Tub uter, m mikrochir Versorg
63.92↔	Epididymotomie	65.89.12↔	S Lös v Adhäs v Ovr u Tb utr a Prtn d wbl Bckns, off chr
63.93↔	Inzision am Funiculus spermaticus	65.89.13↔	S Ls v Adhs v Ovr u Tb utr a Prtn wbl Bckn, m mkrchr Vrs
63.94↔	Lösung von Adhäsionen am Funiculus spermaticus	65.89.99↔	So Lös von Adhäs von Ovar und Tuba uterina, So
63.95↔	Einsetzen eines Ventils in den Ductus deferens	65.92↔	Ovar-Transplantation
63.99↔	Sonstige Op an Funic spermaticus, Epidid und Duct def	65.93↔	Manuelle Ruptur einer ovariellen Zyste
64.3x.00↔	Amputation des Penis, n.n.bez.	65.94↔	Denervation am Ovar
64.3x.10↔	Amputation des Penis, partiell	65.95↔	Lösung einer Torsion am Ovar
64.3x.11↔	Amputation des Penis, total	65.99↔	Sonstige Operationen am Ovar
64.3x.12↔	Amputation des Penis, Emaskulation	66.01↔	Salpingotomie
64.3x.99↔	Amputation des Penis, sonstige	66.02↔	Salpingostomie
64.41↔	Naht einer Penisverletzung	66.11.00↔	Biopsie an den Tubae uterinae, n.n.bez.
64.42↔	Lösung einer Chorda des Penis	66.11.20↔	Biopsie an den Tubae uterinae durch Inzision (offen)
64.43↔	Konstruktion eines Penis	66.11.99↔	Biopsie an den Tubae uterinae, sonstige
64.44.00↔	Rekonstruktion des Penis, n.n.bez.	66.21↔	Bds endosk Tublig und Quetsch [zur Sterilisation]
64.44.10↔	Rekonstruktion des Penis, Streckung des Penischaftes	66.22.00↔	Bds endosk Ligat und Durchtr d Tub uterinae, n.n.bez.
64.44.11↔	RK d Pns, Kr e pskt Trsp o e vrg Pns (cld pns o brd pns)	66.22.10↔	Bds endsk Lgt u Drchtr d Tb utr, m prt Slpngkt
64.44.99↔	Rekonstruktion des Penis, sonstige	66.22.99↔	Bds endosk Ligat und Durchtr d Tubae uterinae, So
64.45↔	Reimplantation des Penis	66.29.00↔	So bds endosk Destr o Verschluss d Tub uter, n.n.bez.
64.49↔	Sonstige plastische Rekonstruktion am Penis	66.29.10↔	Bds endosk Destr o Verschluss d Tub uter, d Elektrkoag
64.5x.00↔	Operationen zur Geschlechtsumwandlung, n.n.bez.	66.29.99↔	So bds endosk Destr o Verschluss d Tubae uterinae, So
64.5x.10↔	Operationen zur Geschlumw, Geschlumw e Frau zum Mann	66.31↔	Sonstige beidseitige Ligatur und Quetschung der Tubae uterinae
64.5x.20↔	Operationen zur Geschlumw, Geschlumw e Mann zur Frau	66.32.00↔	So bds Ligat und Durchtr d Tubae uterinae, n.n.bez.
64.5x.99↔	Operationen zur Geschlechtsumwandlung, sonstige	66.32.10↔	So bds Ligat u Durchtr d Tub uter, m part Salpingekt
64.95↔	Einsetzen oder Ersetzen einer nicht-aufblasbaren Penisprothese	66.32.99↔	So bds Ligat und Durchtr d Tubae uterinae, So



66.39.00↔	So bds Destr o Verschluss d Tubae uterinae, n.n.bez.	68.21.11↔	Durchtrennung von endometrialen Synechien, hysteroskopisch
66.39.10↔	So bds Destr o Verschluss d Tub uterinae, d Elektrokoag	68.21.99↔	Durchtrennung von endometrialen Synechien, sonstige
66.39.99↔	So bds Destr o Verschluss d Tubae uterinae, So	68.22.00↔	Inzis oder Exz e kong uterinen Septums, n.n.bez.
66.4x.00↔	Totale einseitige Salpingektomie, n.n.bez	68.22.10↔	Inzis oder Exz e kong uterinen Septums, vaginal
66.4x.10↔	Totale einseitige Salpingektomie, offen chirurgisch (abdominal)	68.22.11↔	Inzis o Exz e kong uterinen Sept, hysterosk, oh Kontr
66.4x.20↔	Totale einseitige Salpingektomie, laparoskopisch	68.22.12↔	Inzs o Exz e kng utr Spt, hystyrsk, lprsk asstt
66.4x.99↔	Totale einseitige Salpingektomie, sonstige	68.22.13↔	Inzs o Exz e kng utr Spt, hystyrsk, sngprsch asstt
66.51.00↔	Entfernen beider Tubae uterinae im gleichen Eingriff, n.n.bez	68.22.99↔	Inzis oder Exz e kong uterinen Septums, sonstige
66.51.10↔	Entf bd Tub uterinae i gleich Eingr, offen chir (abd)	68.29.00↔	Sonstige Exz oder Destuktion e Uterusläsion, n.n.bez.
66.51.20↔	Entf bd Tubae uterinae im gleich Eingr, laparoskopisch	68.29.10↔	Exzision oder Destuktion einer Uterusläsion, n.n.bez.
66.51.99↔	Entfernen beider Tubae uterinae im gleichen Eingriff, sonstige	68.29.11↔	Exz oder Destuktion e Uterusläsion, offen chir (abd)
66.52↔	Entfernen einer belassenen Tuba uterina	68.29.12↔	Exzision oder Destuktion einer Uterusläsion, vaginal
66.61.00↔	Exzision oder Destr e Läsion e Tuba uterina, n.n.bez.	68.29.13↔	Exz o Destuktion e Uterläs, vaginal, laparask assist
66.61.10↔	Exz oder Destr e Läs e Tuba uterina, offen chir (abd)	68.29.14↔	Exzision oder Destuktion einer Uterusläsion, laparoskopisch
66.61.20↔	Exzision oder Destr e Läsion e Tuba uterina, vaginal	68.29.15↔	Exzision oder Destuktion einer Uterusläsion, hysteroskopisch
66.61.21↔	Exz o Destr e Läs e Tub uter, vaginal, laparask assist	68.29.19↔	Exzision oder Destuktion einer Uterusläsion, sonstige
66.61.30↔	Exz oder Destr e Läsion e Tuba uterina, laparoskopisch	68.29.20↔	Enukleation eines Myoms des Uterus, n.n.bez.
66.61.99↔	Exzision oder Destr e Läsion e Tuba uterina, sonstige	68.29.21↔	Enukleation eines Myoms des Uterus, offen chir (abd)
66.62↔	Salpingektomie mit Entfernen einer Eileiterschwangerschaft	68.29.22↔	Enukleation eines Myoms des Uterus, vaginal
66.63.00↔	Beidseitige partielle Salpingektomie, n.n.bez.	68.29.23↔	Enukl e Myoms d Uterus, vaginal, laparoskopisch assist
66.63.10↔	Bds partielle Salpingektomie, offen chirurgisch (abd)	68.29.24↔	Enukleation eines Myoms des Uterus, laparoskopisch
66.63.20↔	Beidseitige partielle Salpingektomie, vaginal	68.29.25↔	Enukleation eines Myoms des Uterus, hysteroskopisch
66.63.21↔	Bds partielle Salpingektomie, vaginal, laparask assist	68.29.29↔	Enukleation eines Myoms des Uterus, sonstige
66.63.30↔	Beidseitige partielle Salpingektomie, laparoskopisch	68.29.30↔	Myomektomie am Uterus, n.n.bez.
66.63.99↔	Beidseitige partielle Salpingektomie, sonstige	68.29.31↔	Myomektomie am Uterus, offen chirurgisch (abdominal)
66.69.00↔	Partielle Salpingektomie, n.n.bez.	68.29.32↔	Myomektomie am Uterus, vaginal
66.69.10↔	Partielle Salpingektomie, offen chirurgisch (abdominal)	68.29.33↔	Myomektomie am Uterus, vaginal, laparoskopisch assistiert
66.69.20↔	Partielle Salpingektomie, vaginal	68.29.34↔	Myomektomie am Uterus, laparoskopisch
66.69.21↔	Partielle Salpingektomie, vaginal, laparoskopisch assistiert	68.29.35↔	Myomektomie am Uterus, hysteroskopisch
66.69.30↔	Partielle Salpingektomie, laparoskopisch	68.29.39↔	Myomektomie am Uterus, sonstige
66.69.99↔	Partielle Salpingektomie, sonstige	68.29.99↔	Sonstige Exz oder Destuktion e Uterusläsion, sonstige
66.71↔	Einfache Naht an einer Tuba uterina	68.31↔	Laparoskopische suprazervikale Hysterektomie [LSH]
66.72↔	Salpingoovariostomie	68.39↔	Sonstige und nicht näher bez subtotale abd Hystekt
66.73↔	Salpingosalpingostomie	68.41.00↔	Laparoskopische totale abdominale Hysterektomie, n.n.bez.
66.74↔	Salpingouterostomie	68.41.09↔	Laparoskopische totale abdominale Hysterektomie, sonstige
66.79.00↔	Sonstige Plast Reko an d Tuba uterina, n.n. bez.	68.41.10↔	Laparask totale abd Hystekt m Salpingovekt, n.n.bez.
66.79.10↔	So Plast Reko an d Tuba uterina, offen chir (abd)	68.41.11↔	Laparask totale abd Hystekt m eins Salpingovekt
66.79.20↔	Sonstige plastische Rekonstruktion an der Tuba uterina, vaginal	68.41.12↔	Laparask totale abd Hystekt m beids Salpingovekt
66.79.21↔	So Plast Reko an d Tub uter, vaginal, laparask assist	68.41.19↔	Laparask totale abd Hystekt m Salpingovekt, sonstige
66.79.30↔	Sonstige Plast Reko an d Tuba uterina, laparask	68.49.00↔	So und Ni näherbezeichnete totale Hystekt, n.n.bez.
66.79.99↔	Sonst plastische Rekonstruktion an der Tuba uterina, sonst	68.49.09↔	Sonstige und nicht näher bez totale Hystekt, sonstige
66.92↔	Einseitige Destruktion oder Verschluss einer Tuba uterina	68.49.10↔	Sonstige und Ni näh bez totale Hystekt oh Salpingovekt
66.93↔	Implantation oder Ersetzen einer Tuba uterina-Prothese	68.49.20↔	So und Ni näh bez tot Hystekt m Salpingovekt, n.n.bez.
66.94↔	Entfernen einer Tuba uterina-Prothese	68.49.21↔	So und Ni näh bez totale Hystekt m eins Salpingovekt
66.96↔	Dilatation einer Tuba uterina	68.49.22↔	So und Ni näh bez totale Hystekt m beids Salpingovekt
66.97↔	Fimbrienimplantation in die Uteruswand	68.49.29↔	So und Ni näh bez totale Hystekt m Salpingovekt, So
66.99↔	Sonstige Operation an einer Tuba uterina	68.51.00↔	Laparask unttst vaginale Hystekt (LAVH), n.n.bez.
67.4x.00↔	Zervixamputation, n.n.bez.	68.51.10↔	Lprsk unttst vg Hystkt (LAVH), oh Slpngvkt, n.n.bz.
67.4x.10↔	Radikale Zervixstumpfextirpation, n.n.bez.	68.51.19↔	Laparask unttst vag Hystekt (LAVH), oh Salpingovekt, So
67.4x.11↔	Rad Zervixstext, oh Lymphekt, offen chir (abd)	68.51.20↔	Lprsk unttst vg Hystkt (LAVH), m Slpngvkt, n.n.bz.
67.4x.12↔	Radikale Zervixstumpfextirpation, oh Lymphadenektomie, vagin	68.51.21↔	Laparask unttst vag Hystekt (LAVH), m eins Salpingovekt
67.4x.13↔	Rad Zervixstext, oh Lymphekt, vag, laparask unttst	68.51.22↔	Lprsk unttst vg Hystkt (LAVH), m beids Slpngvkt
67.4x.14↔	Rad Zervixstumpfextirpation, oh Lymphekt, laparask	68.51.29↔	Laparask unttst vag Hystekt (LAVH), m Salpingovekt, So
67.4x.20↔	Radikale Zervixstumpfextirpation, m Lymphadenektomie, nnbez	68.51.99↔	Laparask unttst vaginale Hystekt (LAVH), So
67.4x.21↔	Rad Zervixstext, m Lymphekt, offen chir (abd)	68.59.00↔	So und Ni näherbezeichnete vaginale Hystekt, n.n.bez.
67.4x.22↔	Radikale Zervixstumpfextirpation, m Lymphadenektomie, vagin	68.59.10↔	So u Ni näh bez vag Hystekt, oh Salpingovekt, n.n.bez.
67.4x.23↔	Rad Zervixstext, m Lymphekt, vag, laparask unttst	68.59.19↔	So u Ni näh bez vaginale Hystekt, oh Salpingovekt, So
67.4x.24↔	Radikale Zervixstumpfextirpation, m Lymphekt, laparask	68.59.20↔	So u Ni näh bez vag Hystekt, m Salpingovekt, n.n.bez.
67.4x.29↔	Radikale Zervixstumpfextirpation, m Lymphadenektomie, sonst	68.59.21↔	So u Ni näh bez vaginale Hystekt, m eins Salpingovekt
67.4x.30↔	Exzision eines Stumpfes an der Zervix	68.59.22↔	So u Ni näh bez vaginale Hystekt, m beids Salpingovekt
67.4x.99↔	Zervixamputation, sonstige	68.59.29↔	So und Ni näh bez vaginale Hystekt, m Salpingovekt, So
67.51↔	Transabdominale Cerclage der Zervix	68.59.99↔	So und Ni näherbezeichnete vaginale Hystekt, So
67.59↔	Sonstige Rekonstruktion am inneren Muttermund	68.61↔	Laparoskopische radikale abdominale Hysterektomie
67.61↔	Naht eines Zervixrisses	68.69.00↔	So und Ni näherbezeichnete Rad abd Hystekt, n.n.bez.
67.62↔	Verschluss einer zervikalen Fistel	68.69.10↔	Sonstige und Ni näh bez Rad abd Hystekt, oh Lymphekt
67.69↔	Sonstige plastische Rekonstruktion an der Zervix	68.69.11↔	Sonstige und Ni näh bez Rad abd Hystekt, m Lymphekt
68.0↔	Hysterektomie	68.69.99↔	Sonstige und Ni näh bez radikale abd Hystekt, sonstige
68.13↔	Offene Biopsie am Uterus	68.71↔	Laparoskopische radikale vaginale Hysterektomie [LRVH]
68.14↔	Offene Biopsie an den uterinen Ligamenten	68.79↔	Sonstige und nicht näher bez radikale vaginale Hystekt
68.21.10↔	Durchtrennung von endometrialen Synechien, n.n.bez.	68.8↔	Becken-Eviszeration

68.9↔	Sonstige und nicht näher bezeichnete Hysterektomie	71.61↔	Partielle Vulvektomie
69.01↔	Dilatation und Curettage zur Beendigung einer Schwangerschaft	71.62↔	Totale Vulvektomie
69.02↔	Dilatation und Curettage im Anschluss an Geburt oder Abort	71.72↔	Verschluss einer Fistel an Vulva oder Perineum
69.19↔	Sonstige Exz o Destr an Uterus und uterinem Halteapp	71.73↔	Konstruktion des Introitus vaginae
69.21↔	Operation mit Interposition	71.79↔	Sonstige plastische Rekonstruktion an Vulva und Perineum
69.22↔	Sonstige uterine Suspensionsoperation	73.94↔	Symphysiotomie zur Geburtserleichterung
69.23↔	Plast Reko b chron Invers uteri m vaginalem Zugang	74.0↔	Klassische Sectio caesarea
69.29↔	Sonstige Plast Reko an Uterus und uterinem Halteapp	74.1↔	Tiefe zervikale Sectio caesarea
69.3↔	Parazervikale Uterusdenervation	74.2↔	Extraperitoneale Sectio caesarea
69.41↔	Naht eines Risses am Uterus	74.3↔	Entfernen einer extratubaren, ektopischen Schwangerschaft
69.42↔	Verschluss einer Uterusfistel	74.4↔	Sectio caesarea eines anderen näher bezeichneten Typs
69.49.00↔	So Plast Reko a Uterus und Metroplastik, n.n.bez.	74.99↔	Sonstige nicht näher bezeichnete Typen der Sectio caesarea
69.49.10↔	So Plast Reko a Uter u Metroplastik, offen chir (abd)	75.36↔	Korrektur eines fetalen Defektes
69.49.20↔	Sonstige Plast Reko a Uterus und Metroplastik, vaginal	75.50↔	Naht eines frischen geburtsbedingten Uterusrisses, n.n.bez.
69.49.21↔	S Plast Rk a Utr u Mtrplstik, vgr, lprsk asst	75.51↔	Naht eines frischen geburtsbedingten Risses der Zervix
69.49.30↔	So Plast Reko a Uterus und Metroplastik, laparask	75.52↔	Naht eines frischen geburtsbedingten Risses des Corpus uteri
69.49.99↔	So Plast Reko a Uterus und Metroplastik, So	75.61↔	Naht e frisch geburtsbed Risses von Harnbl und Urethra
69.51↔	Aspcurett a Uterus zur Beend einer Schwangerschaft	75.93↔	Chirurgische Korrektur einer Inversio uteri
69.52↔	Aspirationscurettage im Anschluss an Geburt oder Abort	76.01↔	Sequestrektomie an Gesichtsschädelknochen
69.6↔	Chir Massnahm zur Provokation oder Regulation d Menstr	76.09.00↔	Sonstige Inzision an Gesichtsschädelknochen, n.n.bez.
69.91↔	Einsetzen einer therapeutischen Uteruseinlage	76.09.10↔	Reosteotomie nach Frakturposition
69.93↔	Einsetzen von Laminarien	76.09.99↔	Sonstige Inzision an Gesichtsschädelknochen, sonstige
69.98↔	Sonstige Operationen am uterinen Halteapparat	76.2x.00↔	Lokale Exz oder Destr e Läsion an Gschk, n.n.bez.
69.99↔	Sonstige Operationen an Zervix und Uterus	76.2x.10↔	Dekortikation eines Gesichtsschädelknochens
70.12↔	Kuldotomie	76.2x.11↔	Exzision von periostalem Gewebe an Gesichtsschädelknochen
70.13↔	Lösung von intraluminalen Adhäsionen der Vagina	76.2x.12↔	Abtragung (modellierende Osteotomie) an Gesichtsschädelkn
70.14↔	Sonstige Kolpotomie	76.2x.20↔	Destruktion einer Läsion an Gesichtsschädelknochen
70.23↔	Biopsie am Douglasraum	76.2x.99↔	Lokale Exz oder Destr e Läsion an Gschk, sonstige
70.24.00↔	Biopsie an der Vagina, n.n.bez.	76.31.00↔	Partielle Mandibulektomie, n.n.bez.
70.24.20↔	Biopsie an der Vagina, durch Inzision	76.31.10↔	Partielle Mandibulektomie ohne Rekonstruktion
70.24.99↔	Biopsie an der Vagina, sonstige	76.31.20↔	Part Mandekt, Reko m mikrovaskanast Transplantat
70.4x.00↔	Obliteration und totale Exstirpation der Vagina, n.n.bez.	76.31.21↔	Part Mandekt, m Kontdurchtr und alloplastischer Reko
70.4x.10↔	Kolpektomie, subtotal	76.31.29↔	Partielle Mandibulektomie mit sonstiger Rekonstruktion
70.4x.20↔	Kolpektomie, total	76.31.99↔	Partielle Mandibulektomie, sonstige
70.4x.30↔	Kolpektomie, erweitert (radikal)	76.39.00↔	Partielle Ostektomie an anderen Gesichtsschädelkn, nnbez
70.4x.99↔	Obliteration und totale Exstirpation der Vagina, sonstige	76.39.10↔	Part Ostekt an and Gschk, Reko m mikrovaskanast Tx
70.50↔	Raffung von Zystozele und Rektozele	76.39.11↔	Part Ostekt an and Gschk, Reko von Weich und Hart
70.51↔	Raffung einer Zystozele	76.39.19↔	Partielle Ostekt an and Gschk, sonstige Rekonstruktion
70.52.00↔	Raffung einer Rektozele, n.n.bez.	76.39.99↔	Partielle Ostektomie an anderen Gesichtsschädelkn, sonst
70.52.10↔	Douglasplastik	76.41.00↔	Totale Mandibulektomie m glz Rekonstruktion, n.n.bez.
70.52.99↔	Raffung einer Rektozele, sonstige	76.41.10↔	Tot Mandekt m glz Reko, Reko m mikrovaskanast Tx
70.53↔	Raffung e Zystozele und Rektozele m Tx o Proth	76.41.99↔	Totale Mandibulektomie m glz Rekonstruktion, sonstige
70.54↔	Korrektur einer Zystozele mit Transplantat oder Prothese	76.42↔	Sonstige totale Mandibulektomie
70.55↔	Korrektur einer Rektozele mit Transplantat oder Prothese	76.43.00↔	Sonstige Rekonstruktion der Mandibula, n.n.bez.
70.61.00↔	Konstruktion einer Vagina, n.n.bez.	76.43.10↔	Sonstige Reko d Mand m mikrovaskanast Transplantat
70.61.11↔	Konstr e Vag m gestielter Haut d Penis (zur Geschlumw)	76.43.11↔	Plast Rekonstruktion Einf Defekte d Mand d CADImplant
70.61.99↔	Konstruktion einer Vagina, sonstige	76.43.12↔	Plast Reko grosser o kompl Defekte d Mand d CADImplant
70.62↔	Rekonstruktion der Vagina	76.43.99↔	Sonstige Rekonstruktion der Mandibula, sonstige
70.63↔	Konstruktion einer Vagina mit Transplantat oder Prothese	76.44.00↔	Totale Ostekt an and Gschk m glz Reko, n.n.bez.
70.64↔	Rekonstruktion der Vagina mit Transplantat oder Prothese	76.44.10↔	Tot Ostekt an and Gschk, Reko m mikrovaskanast Tx
70.72.00↔	Verschluss einer kolovaginalen Fistel, n.n.bez.	76.44.11↔	Tot Ostekt an and Gschk, Reko m Ni vaskularisiertem Tx
70.72.10↔	Verschluss e kolovaginalen Fistel, offen chir (abd)	76.44.19↔	Totale Ostekt an and Gschk m sonstiger Rekonstruktion
70.72.20↔	Verschluss einer kolovaginalen Fistel, vaginal	76.44.99↔	Totale Ostekt an and Gschk m glz Reko, sonstige
70.72.30↔	Verschluss einer kolovaginalen Fistel, laparoskopisch	76.45↔	Sonst totale Ostektomie an anderen Gesichtsschädelknochen
70.72.99↔	Verschluss einer kolovaginalen Fistel, sonstige	76.46.00↔	Sonstige Rekonstruktion an and Gschk, n.n.bez.
70.73.00↔	Verschluss einer rektovaginalen Fistel, n.n.bez.	76.46.10↔	So Reko an and Gschk m mikrovaskanast Transplantat
70.73.10↔	Verschluss e rektovaginalen Fistel, offen chir (abd)	76.46.99↔	Sonstige Rekonstruktion an and Gschk, sonstige
70.73.20↔	Verschluss einer rektovaginalen Fistel, vaginal	76.5x.00↔	Temporomandibuläre Arthroplastik, n.n.bez.
70.73.30↔	Verschluss einer rektovaginalen Fistel, laparoskopisch	76.5x.10↔	Kondylektomie am Kiefergelenk mit Rekonstruktion
70.73.99↔	Verschluss einer rektovaginalen Fistel, sonstige	76.5x.19↔	Sonstige Kondylektomie am Kiefergelenk
70.74↔	Verschluss einer vaginointestinalen Fistel	76.5x.20↔	Diskoplastik am Kiefergelenk mit Rekonstruktion
70.75↔	Verschluss einer anderen Vaginalfistel	76.5x.29↔	Sonstige Diskoplastik am Kiefergelenk
70.77↔	Suspension und Fixation der Vagina	76.5x.30↔	Exst d Disc articul a Kiefergelenk mit Rekonstruktion
70.78↔	Suspension und Fix d Vagina m Transplantat o Prothese	76.5x.39↔	Sonstige Exstirpation d Discus articul a Kiefergelenk
70.79.00↔	Sonstige Plast Rekonstruktion an d Vagina, n.n.bez.	76.5x.40↔	Resektion am Tuberculum articulare des Kiefergelenks
70.79.10↔	Sonstige vaginale Kolporrhaphie mit Beckenbodenplastik	76.5x.41↔	Plastische Rekonstruktion am Kiefergelenk
70.79.99↔	Sonstige plastische Rekonstruktion an der Vagina, sonstige	76.5x.42↔	Glnkstblsierng (bwngngseinschränkd) d Kiefrgl
70.8↔	Obliteration des Scheidengewölbes	76.5x.50↔	Arthr Entfernung e freien Gelenkkörpers a Kiefergelenk
70.93↔	Sonstige Op a Douglraum m Transplantat o Prothese	76.5x.59↔	Sonstige Entf e freien Gelenkkörpers a Kiefergelenk
71.5↔	Radikale Vulvektomie	76.5x.60↔	Implantation einer Endoprothese am Kiefergelenk



76.5x.61↔	Wechsel einer Endoprothese am Kiefergelenk	76.79.40↔	S off Rp kmbnirtr Mtgtschstrktrn (Mrfchfx)
76.5x.90↔	So temporomandibuläre Arthropl o Diskopl a Kiefergelenk	76.79.99↔	Sonstige offene Reposition e Gesichtsschäfx, sonstige
76.5x.99↔	Temporomandibuläre Arthroplastik, sonstige	76.91.00↔	Knochentransplantat an Gesichtsschädelknochen, n.n.bez.
76.61.00↔	Geschl Osteopl [Osteotomie] a Ramus mand, n.n.bez.	76.91.10↔	Transplantat an Gesichtsschädelknochen
76.61.10↔	Geschl Osteopl [Osteotomie] a Ramus mand, oh Distrak	76.91.11↔	Knochentransplantat an Gesichtsschädelknochen, gefässgestielt
76.61.20↔	Geschl Osteopl [Osteotomie] a Ramus mand, m Distrak	76.91.99↔	Knochentransplantat an Gesichtsschädelknochen, sonstige
76.61.99↔	Geschl Osteopl [Osteotomie] a Ramus mand, sonstige	76.92.20↔	Etz v Schdlknpl (CAD) an Gschd o Bt d Hrns (bs z 2 Rg)
76.62.00↔	Off Osteoplastik [Osteotomie] am Ramus mandibulae, nnbez	76.92.21↔	Etz v Schdlknpl (CAD) an Gsschd o Bt d Hrnsch (b 3 Rg)
76.62.10↔	Off Osteopl [Osteotomie] a Ramus mand, oh Disktraktion	76.92.29↔	Enstz v Schdlknpl (CAD) an Gsschd oh Bt d Hrnsch, S
76.62.20↔	Off Osteoplastik [Osteotomie] a Ramus mand, m Distrak	76.92.30↔	Plst Reko Einf Defekte d Maxilla d CADImplant
76.62.99↔	Off Osteoplastik [Osteotomie] am Ramus mandibulae, sonst	76.92.31↔	Plst Rk grssr o kmpl Dfkt d Mxll d CADImplnt
76.63.00↔	Osteoplastik [Osteotomie] am Corpus mandibulae, n.n.bez.	76.94↔	Offene Reposition einer Kiefergelenksluxation
76.63.10↔	Ostpl [Ost] i stl Alv o m frntlr Kntsdtrg d Md o Dstrk	76.97↔	Entf von internem Osteosynthesematerial vom Gschk
76.63.11↔	Ostpl [Ost] i frnt Alvkr o m Kntdrcht a hr Mdst o Dstrk	77.00↔	Sequestrektomie, ohne Angabe der Lokalisation
76.63.12↔	Osteoplastik [Osteotomie] zur Kinnverlagerung ohne Distraktion	77.01.00↔	Sepuestrekt an Skap, Klav, Rip und Sternum, n.n.bez.
76.63.20↔	Verlag d Alveolarfortsatzes d hor Distrak na Osteot	77.01.10↔	Sequestrektomie an Skapula und Klav, oh Einl e Medträg
76.63.21↔	Verlagerung d Mand d Distrak na Osteot i hor Mandast	77.01.11↔	Sequestrektomie an Skapula und Klav, m Einl e Medträg
76.63.99↔	Osteoplastik [Osteotomie] am Corpus mandibulae, sonstige	77.01.20↔	Sequestrektomie an Rip und Sternum, oh Einl e Medträg
76.64↔	Sonstige orthognathische Chirurgie an der Mandibula	77.01.21↔	Sequestrektomie an Rip und Sternum, m Einl e Medträg
76.65.00↔	Segmentale Osteoplastik [Osteotomie] der Maxilla, n.n.bez.	77.01.99↔	Sepuestrekt an Skap, Klav, Rip und Sternum, sonstige
76.65.10↔	Segmentale Osteopl [Osteotomie] d Maxilla, oh Distrak	77.02.00↔	Sequestrektomie am Humerus, n.n.bez.
76.65.20↔	Osteotomie d Maxilla im frnt Alveokber, mit Distrak	77.02.10↔	Sequestrektomie a Hum, ohne Einl e Medikamententrägers
76.65.21↔	Osteotomie d Maxilla i seitlichen Alveokber, m Distrak	77.02.11↔	Sequestrektomie a Hum, mit Einl e Medikamententrägers
76.65.22↔	Ost d Mxll i frnt u seilt Alvkr i mr Sgmntn, m Dstrk	77.02.99↔	Sequestrektomie am Humerus, sonstige
76.65.99↔	Segmentale Osteoplastik [Osteotomie] der Maxilla, sonstige	77.03.00↔	Sequestrektomie an Radius und Ulna, n.n.bez.
76.66.00↔	Totale Osteoplastik [Osteotomie] der Maxilla, n.n.bez.	77.03.10↔	Sequestrektomie an Radius und Ulna, oh Einl e Medträg
76.66.10↔	Totale Osteoplastik [Osteotomie] der Maxilla ohne Distraktion	77.03.11↔	Sequestrektomie an Radius und Ulna, m Einl e Medträg
76.66.20↔	Osteot d Maxilla i d LeFortIEbene i e Stück m Distrak	77.03.99↔	Sequestrektomie an Radius und Ulna, sonstige
76.66.21↔	Osteot d Mxll i d LFrtIEbn i 2 Stückn m Dstrk	77.04.00↔	Sequestrektomie an Karpalia und Metakarpalia, n.n.bez.
76.66.22↔	Osteot d Mxll i d LFrtIEbn i 3 o mhr Stückn m Dstrk	77.04.10↔	Sepuestrekt an Karpal und Metakarp, oh Einl e Medträg
76.66.30↔	Plst Reko u Augm d Maxilla d tot Auflagerungsplastik	77.04.11↔	Sepuestrekt an Karpal und Metakarp, m Einl e Medträg
76.66.99↔	Totale Osteoplastik [Osteotomie] der Maxilla, sonstige	77.04.99↔	Sequestrektomie an Karpalia und Metakarpalia, sonstige
76.67↔	Reduktionsgenioplastik	77.05.00↔	Sequestrektomie an Femur, n.n.bez.
76.68↔	Augmentationsgenioplastik	77.05.10↔	Sequestrektomie an Femur, ohne Einlage eines Medträgers
76.69.00↔	Sonstige plastische Rekonstruktion an Gschk, n.n.bez.	77.05.11↔	Sequestrektomie an Femur, m Einlage eines Medträgers
76.69.10↔	Ostt z Vrlg d Mtgtschts i d LFrtII o LFrtIIIEbn o Dstrk	77.05.99↔	Sequestrektomie an Femur, sonstige
76.69.20↔	Osteot z Vrlg d Mtgtschts i d LFrtIIIEbn m Dstrk	77.06.00↔	Sequestrektomie an der Patella, n.n.bez.
76.69.21↔	Ostt z Vrlg d Mscht i d LFrtIIIEbn, kmb m and Ost m Dstrk	77.06.10↔	Sequestrektomie an d Patella, ohne Einl e Medträg
76.69.30↔	Osteot z Vrlg d Mtgtschts i d LFrtIIIEbn m Dstrk	77.06.11↔	Sequestrektomie an d Patella, m Einl e Medträg
76.69.40↔	Ostt z Vrlg d Mscht i d LFrtIEbn, kmb m LFrtIEbn m Dstrk	77.06.99↔	Sequestrektomie an der Patella, sonstige
76.69.90↔	Sonstige Osteotomie zur Verlagerung des Mittelgesichtes	77.07.00↔	Sequestrektomie an Tibia und Fibula, n.n.bez.
76.69.99↔	Sonstige plastische Rekonstruktion an Gschk, sonstige	77.07.10↔	Sequestrektomie an Tibia und Fib, ohne Einl e Medträg
76.70↔	Reposition einer Gesichtsschädelfraktur, n.n.bez.	77.07.11↔	Sequestrektomie an Tibia und Fib, m Einl e Medträg
76.72↔	Offene Reposition einer Jochbein- und Jochbogenfraktur	77.07.99↔	Sequestrektomie an Tibia und Fibula, sonstige
76.74↔	Offene Reposition einer Maxillafraktur	77.08.00↔	Sequestrektomie an Tarsalia und Metatarsalia, n.n.bez.
76.76.00↔	Offene Reposition einer Mandibulafraktur, n.n.bez.	77.08.10↔	Sepuestrekt an Tarsal und Metatars, oh Einl e Medträg
76.76.10↔	Offene Reposition einer Einfachfraktur des Corpus mandibulae	77.08.11↔	Sepuestrekt an Tarsalia und Metatars, m Einl e Medträg
76.76.11↔	Offene Reposition einer Mehrfachfraktur des Corpus mandibulae	77.08.99↔	Sequestrektomie an Tarsalia und Metatarsalia, sonstige
76.76.20↔	Off Rep (von aussen) e Einf o Merfachfx d Ram mand	77.09.00↔	Sequestrektomie an and näh bez Kn, oh Gschk, n.n.bez.
76.76.21↔	Off Rep (transoral) e Einf o Merfachfx d Ram mand	77.09.10↔	Sequestrektomie an Phalangen d Hand, oh Einl e Medträg
76.76.30↔	Off Rep (transoral o von aussen) e Fx d Proc articul mand	77.09.11↔	Sequestrektomie an Phalangen d Hand, m Einl e Medträg
76.76.99↔	Offene Reposition einer Mandibulafraktur, sonstige	77.09.20↔	Sequestrektomie an d Wirbelsäule, ohne Einl e Medträg
76.77.00↔	Offene Reposition einer Processus alveolaris-Fraktur, n.n.bez.	77.09.21↔	Sequestrektomie an d Wirbelsäule, m Einl e Medträg
76.77.10↔	Offene Reposition einer Processus alveolaris-Fraktur der Maxilla	77.09.30↔	Sequestrektomie a Beckenkbn, ohne Einl e Medträg
76.77.11↔	Offene Reposition e Processus alveolFx d Mandibula	77.09.31↔	Sequestrektomie a Beckenkbn, m Einl e Medträg
76.77.99↔	Offene Reposition einer Processus alveolaris-Fraktur, sonstige	77.09.40↔	Sequestrektomie an D Phal d Fusses, oh Einl e Medträg
76.78.00↔	Sonstige geschl Reposition e Gesichtsschäfx, n.n.bez.	77.09.41↔	Sequestrektomie an D Phal d Fusses, m Einl e Medträg
76.78.10↔	Geschlossene Reposition einer Stirnhöhlenvorderwandfraktur	77.09.90↔	Sepuestrekt an sonstigen näh bez Kn, oh Einl e Medträg
76.78.11↔	Endoskopische Reposition einer Strinhöhlenvorderwandfraktur	77.09.91↔	Sepuestrekt an sonstigen näh bez Kn, m Einl e Medträg
76.78.20↔	Geschlossene Reposition einer Orbitafraktur	77.09.99↔	Sequestrektomie an and näh bez Kn, oh Gschk, sonstige
76.78.21↔	Endoskopische Reposition einer Orbitafraktur	77.10↔	Sonstige Knochinzis ohne Knochdurchtr, ohne Ang d Lok
76.78.99↔	Sonstige geschl Reposition e Gesichtsschäfx, sonstige	77.11.00↔	S Knchnz oh Knchdrchr an Skp, Klv, Rp u Strn, n.n.bz.
76.79.00↔	Sonstige offene Reposition e Gesichtsschäfx, n.n.bez.	77.11.10↔	Knochinzis an Skapula und Klav, Explor und Knochenbo
76.79.10↔	Sonstige offene Reposition einer Fraktur des Orbitadaches	77.11.11↔	Knocheninzision an Skapula und Klavikula, Fremdkentf
76.79.11↔	Sonstige offene Reposition e Fx d lateralen Orbitawand	77.11.12↔	Knochinzis an Skap und Klav, Einl und Entf e Medträg
76.79.19↔	Sonstige offene Reposition einer sonstigen Orbitafraktur	77.11.13↔	Knocheninzision an Skapula und Klavikula, Drainage
76.79.20↔	Sonstige offene Reposition einer Stirnhöhlenwandfraktur	77.11.20↔	Knochinzis an Rippen und Sternum, Explor und Knochenbo
76.79.30↔	So off Rep e nasoethmoidalen Mittgesichtsfraktur	77.11.21↔	Knocheninzision an Rippen und Sternum, Fremdkentf
76.79.31↔	So off Rep e zentrolateralen Mittgesichtsfraktur	77.11.22↔	Knochinzis an Rip und Sternum, Einl und Entf e Medträg
76.79.39↔	Sonstige off Rep e sonstigen lat Mittgesichtsfraktur	77.11.23↔	Knocheninzision an Rippen und Sternum, Drainage

77.11.99↔	S Knchnzs oh Knchdrchr an Skp, Klv, Rp u Strn, S	77.19.20↔	Knocheninzision an d Wirbelsäule, Explor und Knochenbo
77.12.00↔	Sonstige Knochinzis ohne Knochdurchtr a Hum, n.n.bez.	77.19.21↔	Knocheninzision an d Wirbelsäule, Fremdkentf
77.12.10↔	S Knchnzs oh Knchdrchr a Hm, Explr u Knchnb	77.19.22↔	Knochinzis an d Wirbelsäule, Einl und Entf von Medtr
77.12.11↔	Sonstige Knochinzis oh Knochdurchtr a Hum, Fremdkentf	77.19.23↔	Knocheninzision an der Wirbelsäule, Drainage
77.12.12↔	S Knchnzs oh Knchdrchr a Hm, Enl u Entf e Mdrträ	77.19.29↔	Sonstige Knocheninzision an der Wirbelsäule
77.12.13↔	Sonstige Knochinzis ohne Knochdurchtr a Hum, Drain	77.19.30↔	Knocheninzision a Beckenk, Explor und Knochenbohrung
77.12.99↔	Sonstige Knochinzis ohne Knochdurchtr a Hum, sonstige	77.19.31↔	Knocheninzision am Beckenknochen, Fremdkörperentfernung
77.13.00↔	So Knochinzis oh Knochdurchtr an Rad u Ulna, n.n.bez.	77.19.32↔	Knochinzis a Beckenk, Einl und Entf von Medtr
77.13.10↔	S Knchnzs oh Knchdrchr an Rd u Uln, Explr u Knchnb	77.19.33↔	Knocheninzision am Beckenknochen, Drainage
77.13.11↔	So Knochinzis oh Knochdurchtr an Rad u Uln, Fremdkentf	77.19.39↔	Sonstige Knocheninzision am Beckenknochen
77.13.12↔	S Knchnzs o Kndrchr an Rd u Uln, Enl o Ef e Mdrträ	77.19.40↔	Knochinzis an D Phal d Fusses, Explor und Knochenbo
77.13.13↔	So Knochinzis oh Knochdurchtr an Rad und Ulna, Drain	77.19.41↔	Knocheninzision an D Phalangen d Fusses, Fremdkentf
77.13.99↔	So Knochinzis oh Knochdurchtr an Rad und Ulna, So	77.19.42↔	Knochinzis an D Phal d Fusses, Einl und Entf e Mdrträ
77.14.00↔	S Knchnzs oh Knchdrchr an Krpl u Mtkrp, n.n.bz.	77.19.43↔	Knocheninzision an den Phalangen des Fusses, Drainage
77.14.10↔	S Knchnzs oh Knchdrchr an Krpl u Mtkrp, Explr u Knchnb	77.19.49↔	Sonstige Knocheninzision an den Phalangen des Fusses
77.14.11↔	S Knchnzs oh Knchdrchr an Krpl u Mtkrp, Frmdkntf	77.19.90↔	Knochinzis an sonst näh bez Kn, Explor und Knochenbo
77.14.12↔	S Knchnzs o Kndrtr an Krpl u Mk, Enl u Ef e Mdrtrg	77.19.91↔	Knocheninzision an sonstigen näher bez Kn, Fremdkentf
77.14.13↔	S Knchnzs oh Knchdrchr an Krpl u Mtkrp, Drain	77.19.92↔	Knochinzis an sonst näh bez Kn, Einl u Entf e Mdrträ
77.14.99↔	So Knochinzis oh Knochdurchtr an Karpal u Metakarp, So	77.19.93↔	Knocheninzision an sonstigen näher bez Knochen, Drain
77.15.00↔	Sonstige Knochinzis ohne Knochdurchtr a Fem, n.n.bez.	77.19.99↔	Knochinzis an and näher bez Kn, ohne Gschk, sonstige
77.15.10↔	S Knchnzs oh Knchdrchr a (snst) Fm, Explr u Knchnb	77.20↔	Keilosteotomie, ohne Angabe der Lokalisation
77.15.11↔	Sonstige Knochinzis oh Knochdurchtr a Fem, Fremdkentf	77.21.00↔	Keilosteot an Skapula, Klav, Rip und Sternum, n.n.bez.
77.15.12↔	S Knchnzs oh Knchdrchr a Fm, Enl u Entf e Mdrträ	77.21.10↔	Keilosteotomie an Skapula
77.15.13↔	Sonstige Knochinzis ohne Knochdurchtr a Fem, Drain	77.21.11↔	Keilosteotomie an Klavikula
77.15.20↔	S Knchnzs oh Knchdrchr a Fm, Explr u Knchnb a Schnklh	77.21.20↔	Keilosteotomie an einer Rippe
77.15.99↔	Sonstige Knochinzis ohne Knochdurchtr a Fem, sonstige	77.21.21↔	Keilosteotomie am Sternum
77.16.00↔	So Knochinzis oh Knochdurchtr an d Patel, n.n.bez.	77.21.99↔	Keilosteot an Skapula, Klav, Rip und Sternum, sonstige
77.16.10↔	S Knchnzs oh Knchdrchr an d Ptl, Explr u Knchnb	77.22↔	Keilosteotomie am Humerus
77.16.11↔	So Knochinzis oh Knochdurchtr an d Patel, Fremdkentf	77.23↔	Keilosteotomie an Radius und Ulna
77.16.12↔	S Knchnzs oh Knchdrchr an d Ptl, Enl u Entf e Mdrträ	77.24↔	Keilosteotomie an Karpalia und Metakarpalia
77.16.13↔	Sonstige Knochinzis oh Knochdurchtr an d Patel, Drain	77.25.00↔	Keilosteotomie am Femur, n.n.bez.
77.16.99↔	So Knochinzis oh Knochdurchtr an d Patel, So	77.25.10↔	Keilosteotomie am Schenkelhals
77.17.00↔	So Knochinzis oh Knochdurchtr an Tib und Fib, n.n.bez.	77.25.20↔	Keilosteotomie am sonstigen Femur
77.17.10↔	S Knchnzs oh Knchdrchr an Tb u Fb, Explr u Knchnb	77.25.99↔	Keilosteotomie am Femur, sonstige
77.17.11↔	So Knochinzis oh Knochdurchtr an Tib u Fib, Fremdkentf	77.27.00↔	Keilosteotomie an Tibia und Fibula, n.n.bez.
77.17.12↔	S Knchnzs oh Knchdrchr an Tb u Fb, Enl u Entf e Mdrträ	77.27.10↔	Keilosteotomie an der Tibia
77.17.13↔	So Knochinzis oh Knochdurchtr an Tibia und Fib, Drain	77.27.20↔	Keilosteotomie an der Fibula
77.17.99↔	So Knochinzis oh Knochdurchtr an Tibia und Fib, So	77.27.99↔	Keilosteotomie an Tibia und Fibula, sonstige
77.18.00↔	S Knchnzs oh Knchdrchr an Trsl u Mtrrs, n.n.bz.	77.28.00↔	Keilosteotomie an Tarsalia und Metatarsalia, n.n.bez.
77.18.10↔	Sonstige Knochinzis oh Knochdurchtr a Talus, n.n.bez.	77.28.10↔	Keilosteotomie am Talus
77.18.11↔	S Knchnzs oh Knchdrchr a Tls, Explr u Knchnb	77.28.20↔	Keilosteotomie am Kalkaneus
77.18.12↔	So Knochinzis oh Knochdurchtr a Talus, Fremdkentf	77.28.30↔	Keilosteotomie an sonstigen Tarsalia
77.18.13↔	S Knchnzs oh Knchdrchr a Tls, Enl u Entf e Mdrträ	77.28.40↔	Keilosteotomie an Metatarsalia
77.18.14↔	Sonstige Knochinzis ohne Knochdurchtr a Talus, Drain	77.28.99↔	Keilosteotomie an Tarsalia und Metatarsalia, sonstige
77.18.19↔	Sonstige Knochinzis oh Knochdurchtr a Talus, sonstige	77.29.10↔	Keilosteotomie an Phalangen der Hand
77.18.20↔	Sonstige Knochinzis oh Knochdurchtr a Kalkan, n.n.bez.	77.29.20↔	Keilosteotomie am Wirbel
77.18.21↔	S Knchnzs oh Knchdrchr a Klkn, Explr u Knchnb	77.29.30↔	Keilosteotomie am Beckenknochen
77.18.22↔	So Knochinzis oh Knochdurchtr a Kalkan, Fremdkentf	77.29.40↔	Keilosteotomie an Phalangen des Fusses
77.18.23↔	S Knchnzs oh Knchdrchr a Klkn, Enl u Entf e Mdrträ	77.30↔	Sonstige Knochendurchtrennung, ohne Angabe der Lokalisation
77.18.24↔	Sonstige Knochinzis ohne Knochdurchtr a Kalkan, Drain	77.31.00↔	So Knochdurchtr an Skap, Klav, Rip und Stern, n.n.bez.
77.18.29↔	Sonstige Knochinzis oh Knochdurchtr a Kalkan, sonstige	77.31.10↔	Sonstige Knochendurchtrennung an Skapula
77.18.30↔	S Knchnzs oh Knchdrchr an snst Trsl, n.n.bz.	77.31.11↔	Sonstige Knochendurchtrennung an Klavikula
77.18.31↔	S Knchnzs oh Knchdrchr an snst Trsl, Explr u Knchnb	77.31.20↔	Sonstige Knochendurchtrennung an der Rippe
77.18.32↔	S Knchnzs oh Knchdrchr an snst Trsl, Frmdkntf	77.31.21↔	Sonstige Knochendurchtrennung am Sternum
77.18.33↔	S Knchnzs o Kndrchr an snst Trsl, Enl u Ef e Mdrträ	77.31.99↔	So Knochdurchtr an Skap, Klav, Rip und Sternum, So
77.18.34↔	So Knochinzis oh Knochdurchtr an sonst Tarsalia, Drain	77.32.10↔	Kortikotomie bei Segmenttransport am Humerus
77.18.39↔	So Knochinzis oh Knochdurchtr an sonst Tarsalia, So	77.33.00↔	Sonstige Knochendurchtrennung an Radius und Ulna, n.n.bez.
77.18.40↔	So Knochinzis oh Knochdurchtr an Metatars, n.n.bez.	77.33.10↔	Kortikotomie bei Segmenttransport an Radius und Ulna
77.18.41↔	S Knchnzs oh Knchdrchr an Mtrrs, Explr u Knchnb	77.33.20↔	Knochendurchtrennung an distaler Ulna und Ulnaschaft
77.18.42↔	So Knochinzis oh Knochdurchtr an Metatars, Fremdkentf	77.33.99↔	Sonstige Knochendurchtrennung an Radius und Ulna, sonstige
77.18.43↔	S Knchnzs oh Knchdrchr an Mtrrs, Enl u Entf e Mdrträ	77.34.00↔	Sonstige Knochdurchtr an Karpal und Metakarp, n.n.bez.
77.18.44↔	Sonstige Knochinzis oh Knochdurchtr an Metatars, Drain	77.34.10↔	(De-)rotationsosteotomie an Karpalia und Metakarpalia
77.18.49↔	So Knochinzis oh Knochdurchtr an Metatars, So	77.34.11↔	Kompl (mehrd) Osteotomie an Karpal und Metakarpalia
77.18.99↔	So Knochinzis oh Knochdurchtr an Tarsal u Metatars, So	77.34.99↔	Sonstige Knochdurchtr an Karpal und Metakarp, sonstige
77.19.00↔	Knochinzis an and näher bez Kn, ohne Gschk, n.n.bez.	77.35.00↔	Sonstige Knochendurchtrennung am Femur, n.n.bez.
77.19.10↔	Knochinzis an Phalangen d Hand, Explor und Knochenbo	77.35.10↔	De-)Rotationsosteotomie am Schenkelhals
77.19.11↔	Knocheninzision an Phalangen d Hand, Fremdkentf	77.35.11↔	Kortikotomie bei Segmenttransport am Schenkelhals
77.19.12↔	Knochinzis an Phal d Hand, Einl und Entf e Mdrträ	77.35.12↔	Kompl (mehrd) Osteotomie (m Achsenk) a Schenkelhals
77.19.13↔	Knocheninzision an Phalangen der Hand, Drainage	77.35.19↔	Sonstige Knochendurchtrennung am Schenkelhals
77.19.19↔	Sonstige Knocheninzision an Phalangen der Hand	77.35.20↔	(De-)Rotationsosteotomie an sonstigen Teilen des Femurs



77.35.21↔	Kortikot b Segmenttra an sonstigen Teilen d Femurs	77.69.23↔	Debridement an Phalangen des Fusses
77.35.22↔	Kmpl (mhrd) Osteot (m Achsnk) an snst Teil d Fmrs	77.81.11↔	Sonstige partielle Knochenresektion an einer Rippe
77.35.23↔	Sonstige Knochdurchtr an sonstigen Teilen d Femurs	77.81.12↔	Sonstige partielle Knochenresektion am Sternum
77.35.99↔	Sonstige Knochendurchtrennung am Femur, sonstige	77.82↔	Sonstige partielle Knochenresektion am Humerus
77.37.00↔	Sonstige Knochendurchtrennung an Tibia und Fibula, n.n.bez.	77.83↔	Sonstige partielle Knochenresektion an Radius und Ulna
77.37.10↔	(De-)Rotationsosteotomie an der Tibia	77.84↔	Sonst partielle Knochenresektion an Karpalia und Metakarpalia
77.37.11↔	Vlgsiernd o vrsiernd (D)Rttionssttm an d Tb	77.85↔	Sonstige partielle Knochenresektion am Femur
77.37.12↔	Kortikotomie bei Segmenttransport an der Tibia	77.86↔	Sonstige partielle Knochenresektion aus der Patella
77.37.13↔	Kompl (mehrd) Osteotomie (m Achsenk) an d Tibia	77.87.00↔	Sonstige partielle Knochenresektion an Tibia und Fib, n.n.bez.
77.37.19↔	Sonstige Knochendurchtrennung an der Tibia	77.87.10↔	Sonstige partielle Knochenresektion an Tibia
77.37.20↔	(De-)Rotationsosteotomie an der Fibula	77.87.11↔	Sonstige partielle Knochenresektion an Fibula
77.37.21↔	Kortikotomie bei Segmenttransport an der Fibula	77.87.99↔	Sonstige partielle Knochenresektion an Tibia und Fib, sonstige
77.37.22↔	Kompl (mehrd) Osteotomie (m Achsenk) an d Fib	77.88↔	Sonst partielle Knochenresektion an Tarsalia und Metatarsalia
77.37.29↔	Sonstige Knochendurchtrennung an der Fibula	77.89.10↔	Sonstige partielle Knochenresektion an Phalangen der Hand
77.37.99↔	Sonstige Knochendurchtrennung an Tibia und Fibula, sonstige	77.89.20↔	Sonstige partielle Knochenresektion an e Wirbel, Densresektion
77.38.00↔	So Knochdurchtr an Tarsalia und Metatars, n.n.bez.	77.89.21↔	Sonstige partielle Knochenresektion an einem Wirbel, Corpus
77.38.10↔	(De-)Rotationsosteotomie an Tarsalia	77.89.22↔	Sonstige Part Knochenresektion an e Wirbel, sonstige Teile
77.38.11↔	Kortikotomie bei Segmenttransport an Tarsalia	77.89.30↔	Sonstige partielle Knochenresektion am Becken
77.38.12↔	Kompl (mehrd) Osteotomie (m Achsenk) an Tarsalia	77.89.40↔	Sonstige partielle Knochenresektion an Phalangen des Fusses
77.38.19↔	Sonstige Knochendurchtrennung an Tarsalia	77.91.00↔	Totale Res von Skap, Klav, Rip und Sternum, n.n.bez.
77.38.29↔	Sonstige Knochendurchtrennung an Metatarsalia	77.91.10↔	Totale Resektion von Skapula und Klavikula
77.38.99↔	So Knochdurchtr an Tarsalia und Metatars, So	77.91.11↔	Totale Resektion einer Rippe
77.39.00↔	S Knchdrchtr an and näh bz Kn, auss Gschk, n.n.bz.	77.91.12↔	Totale Resektion einer Halsrippe
77.39.10↔	(De-)Rotationsosteotomie an Phalangen der Hand	77.91.13↔	Totale Resektion des Sternums
77.39.19↔	Sonstige Knochendurchtrennung an Phalangen der Hand	77.91.99↔	Totale Res von Skap, Klav, Rip und Sternum, sonstige
77.39.30↔	(De-)Rotationsosteotomie am Becken	77.92↔	Totale Humerusresektion
77.39.31↔	Kortikotomie bei Segmenttransport am Becken	77.93↔	Totale Resektion von Radius und Ulna
77.39.32↔	Kompl (mehrdimensionale) Osteotomie (mit Achsenk) a Be	77.94↔	Totale Resektion von Karpalia und Metakarpalia
77.39.39↔	Sonstige Knochendurchtrennung am Becken	77.95↔	Totale Femur-Resektion
77.39.40↔	Korrekturosteotomie an Phalangen des Fusses	77.96↔	Totale Patella-Resektion
77.39.49↔	Sonstige Knochendurchtrennung an Phalangen des Fusses	77.97.00↔	Totale Resektion von Tibia und Fibula, n.n.bez.
77.39.99↔	So Knochdurchtr an and näh bez Kn, auss Gschk, So	77.97.10↔	Totale Resektion von Tibia
77.51↔	Plst Rk b Hlx vlg m Exstrskt, Wchtkrr u Ost a Os mtrts I	77.97.11↔	Totale Resektion von Fibula
77.52↔	Plst Rk b Hlx vlg m Exstrskt, Weichtkrr u Arthrd	77.97.99↔	Totale Resektion von Tibia und Fibula, sonstige
77.53↔	Plst Rk b Hlx vlg m and Exstrskt u Weichtkrr	77.98.00↔	Totale Resektion von Tarsalia und Metatarsalia, n.n.bez.
77.54↔	Resektion oder Korrekturosteotomie bei Digitus quintus varus	77.98.10↔	Totale Resektion von Tarsalia
77.56↔	Plastische Rekonstruktion bei Hammerzehe	77.98.11↔	Totale Resektion von Metatarsalia
77.57↔	Plastische Rekonstruktion bei Krallenzehe	77.98.99↔	Totale Resektion von Tarsalia und Metatarsalia, sonstige
77.58↔	Sonstige Resektion, Arthrod und Plast Reko an Zehen	77.99.10↔	Totale Knochenresektionen an Phalangen der Hand
77.59↔	Sonstige Exostosenresektion bei Hallux valgus	77.99.20↔	Totale Resektion eines Wirbelkörpers
77.60↔	Lok Resektion von Knochläs oder Gew, ohne Ang d Lok	77.99.30↔	Totale Knochenresektionen am Becken
77.61.10↔	Lok Resektion von Knochläs o Gew an Skapula und Klav	77.99.40↔	Totale Knochenresektionen an Phalangen des Fusses
77.61.11↔	Lok Resektion von Knochenläsion o -gewebe an einer Rippe	78.00↔	Knochentransplantation, ohne Angabe der Lokalisation
77.61.12↔	Lokale Resektion von Knochenläsion oder -gewebe am Sternum	78.01.00↔	Knochtx an Skapula, Klav, Rippen und Sternum, n.n.bez.
77.61.20↔	Debridement an Skapula und Klavikula	78.01.10↔	Knochtx an Skap u Klav, Gefgestielt m mikrovask Anast
77.62.00↔	Lok Resektion von Knochläs oder Gew a Hum, n.n.bez.	78.01.11↔	Knochtx an Skap u Klav, Gefgestielt oh mikrovask Anast
77.62.20↔	Debridement am Humerus	78.01.12↔	Knochentransplantation an Skapula und Klavikula, allogen
77.62.99↔	Lok Resektion von Knochläs oder Gew a Hum, sonstige	78.01.13↔	Knorpel-Knochentransplantation an Skapula und Klavikula
77.63.00↔	Lok Res von Knochläs o Gew an Rad und Ulna, n.n.bez.	78.01.19↔	Kntx an Skp u Klv, S (zB Spg, krtksp Spn, N Gfgstlts Tx)
77.63.20↔	Debridement an Radius und Ulna	78.01.20↔	Knochentransplantation an Rippen und Sternum, alle Eingriffe
77.63.99↔	Lok Res von Knochläs o Gew an Rad und Ulna, sonstige	78.01.99↔	Knochtx an Skapula, Klav, Rippen und Sternum, sonstige
77.64.00↔	Lk Rs v Knochläs o Gw an Krpl u Mtkrp, n.n.bez.	78.02.10↔	Knochtx a Hum, Gefgestielt mit mikrovaskulärer Anast
77.64.20↔	Debridement an Karpalia und Metakarpalia	78.02.11↔	Knochtx a Hum, Gefgestielt ohne mikrovaskuläre Anast
77.64.99↔	Lok Res von Knochläs o Gew an Karpal und Metakarp, So	78.02.12↔	Knochentransplantation am Humerus, allogen
77.65.00↔	Lok Resektion von Knochläs oder Gew a Fem, n.n.bez.	78.02.13↔	Knorpel-Knochentransplantation am Humerus
77.65.20↔	Debridement am Femur	78.03.10↔	Knochtx an Rad und Ulna, Gefgestielt m mikrovask Anast
77.65.99↔	Lok Resektion von Knochläs oder Gew a Fem, sonstige	78.03.11↔	Knochtx an Rad u Ulna, Gefgestielt oh mikrovask Anast
77.68.00↔	Lk Rs v Knochläs o Gw an Trsl u Mtrts, n.n.bz.	78.03.12↔	Knochentransplantation an Radius und Ulna, allogen
77.68.10↔	Lokale Resektion von Knochläs oder Gew an Tarsalia	78.03.13↔	Knorpel-Knochentransplantation an Radius und Ulna
77.68.11↔	Lok Resektion von Knochenläsion o -gewebe an Metatarsalia	78.04.10↔	Knochtx an Krpl u Mtkrp, Gfgstlmt m mkrvsk Anast
77.68.20↔	Debridement an Tarsalia	78.04.11↔	Knochtntmsp an Krpl u Mtkrp, Gfgstlmt oh mkrvsk Anast
77.68.21↔	Debridement an Metatarsalia	78.04.12↔	Knochentransplantation an Karpalia und Metakarpalia, allogen
77.68.99↔	Lok Res von Knochläs o Gew an Tarsal und Metatars, So	78.04.13↔	Knorpel-Knochentransplantation an Karpalia und Metakarpalia
77.69.10↔	Lok Resektion von Knochläs o Gew an Phalangen d Hand	78.05.10↔	Knochtx a Fem, Gefgestielt mit mikrovaskulärer Anast
77.69.11↔	Lok Resektion von Knochenläsion o -gewebe an Wirbelkörpern	78.05.11↔	Knochtx a Fem, Gefgestielt, ohne mikrovaskuläre Anast
77.69.12↔	Lokale Resektion von Knochenläsion oder -gewebe am Becken	78.05.12↔	Knochentransplantation am Femur, allogen
77.69.13↔	Lok Resektion von Knochläs o Gew an Phal d Fusses	78.05.13↔	Knorpel-Knochentransplantation am Femur
77.69.20↔	Debridement an Phalangen der Hand	78.06.10↔	Knochtx an d Patella, Gefgestielt m mikrovask Anast
77.69.21↔	Debridement an der Wirbelsäule	78.06.12↔	Knochentransplantation an der Patella, allogen
77.69.22↔	Debridement am Becken	78.06.20↔	Knochtx an d Ptl, Knochtntmsp, Gfgstlmt, oh mkrvsk Anast

78.07.10↔	Knochtx an d Tibia, Gefgestielt m mikrovasl Anast	78.17.22↔	Off Rep e einf Fx d Fibulasch m Knochfix d Fixat ext
78.07.11↔	Knochtx an d Tibia, Gefgestielt ohne mikrovasl Anast	78.17.23↔	Off Rp e Mhrfrgmfx d Fblsch m Knchfx d Fxt ext
78.07.12↔	Knochen transplantation an der Tibia, allogene	78.17.24↔	Geschl Rep e dist Fibulafx m Knochfix d Fixat ext
78.07.13↔	Knorpel-Knochen transplantation an der Tibia	78.17.25↔	Off Rep e einf Fx d dist Fib m Knochfix d Fixat ext
78.07.20↔	Knochtx an d Fib, Gefgestielt m mikrovaskulärer Anast	78.17.26↔	Off Rp e Mhrfrgmfx d dst Fb m Knchfx d Fxt ext
78.07.21↔	Knochtx an d Fib, Gefgestielt ohne mikrovasl Anast	78.17.27↔	Geschl Rep e sonstigen Fibulafx m Knochfix d Fixat ext
78.07.22↔	Knochen transplantation an der Fibula, allogene	78.17.99↔	Anl e Fixat ext an Tib und Fib (inkl. Rep von Fx), So
78.07.23↔	Knorpel-Knochen transplantation an der Fibula	78.18.00↔	Anl e Fxt ext an Trsl u Mttrs (nkl. Rp v Fx), n.n.bz.
78.08.10↔	Knchtx an Trsl u Mttrs, Gfgstliet m mkrvsk Anast	78.18.10↔	Geschl Rep e Kalkaneusfraktur m Knochfix d Fixat ext
78.08.11↔	Knchtx an Trsl u Mttrs, Gfgstliet oh mkrvsk Anast	78.18.11↔	Gschl Rp e Fx S Trsl u Mttrs m Knchfx d Fxt ext
78.08.12↔	Knochen transplantation an Tarsalia und Metatarsalia, allogene	78.18.12↔	Off Rp e einf Fx an snst Trsl u Mttrs m Knfx d Fxt ext
78.08.13↔	Knorpel-Knochen transplantation an Tarsalia und Metatarsalia	78.18.13↔	Off Rep e Fx an Kalkan u Talus m Knochfix d Fixat ext
78.09.10↔	Knochtx an Phal d Hand, Gefgestielt m mikrovasl Anast	78.18.14↔	Off Rp e Mhrfrgmfx an snst Trsl m Knchfx d Fxt ext
78.09.11↔	Knochtx an Phal d Hand, Gefgestielt oh mikrovasl Anast	78.18.15↔	Off Rp e Mhrfrgmfx an Mttrs m Knchfx d Fxt ext
78.09.12↔	Knochen transplantation an Phalangen der Hand, allogene	78.18.99↔	Anl e Fxt ext an Trsl u Mttrs (nkl. Rp v Fx), S
78.09.30↔	Knochtx a Be, Gefgestielt m mikrovaskulärer Anast	78.19.10↔	Geschl Rep e Fx von Phal d Hand m Knochfix d Fixat ext
78.09.31↔	Knochtx a Be, Gefgestielt ohne mikrovaskuläre Anast	78.19.11↔	Off Rep e Fx von Phal d Hand m Knochfix d Fixat ext
78.09.32↔	Knochen transplantation am Becken, allogene	78.19.20↔	Geschl Rep e Fx d Beckens m Knochfix d Fixat ext
78.09.33↔	Knorpel-Knochen transplantation am Becken	78.19.21↔	Off Rp e Fx d Actblms m Knchfx / Trnsfxktion d Fxt ext
78.09.40↔	Knochtx an Phal d Fusses, Gefgestielt m mikrovasl Anast	78.19.22↔	Off Rep e Fx So Teile d Beckens m Knochfix d Fixat ext
78.09.41↔	Knchtx an Phl d Fsss, Gfgstliet oh mkrvsk Anast	78.19.30↔	Geschl Rep e Fx v Phal d Fusses m Knochfix d Fixat ext
78.09.42↔	Knorpel-Knochen transplantation an Phalangen des Fusses	78.19.31↔	Off Rep e Fx von Phal d Fusses m Knochfix d Fixat ext
78.09.90↔	Kntx an And näh bz Kn, au Gschk, Gfgstliet m mkrvsk Anast	78.19.90↔	Geschl Rep e Fx So bez Kn m Knochfix d Fixat ext
78.09.91↔	Kntx an And näh bz Kn, au Gschk, Gfgstliet o mkrvsk Anast	78.19.91↔	Off Rep e Fx sonstiger bez Kn m Knochfix d Fixat ext
78.09.92↔	Knochtx an And näher bez Kn, auss Gschk, allog	78.19.99↔	Al e Fxt ext a And nä bz Kn, au Gschk (Inkl. Rp v Fx), S
78.10↔	Anlegen eines Fixateur externe, ohne Angabe der Lokalisation	78.20↔	Verkürzungsosteotomie, ohne Angabe der Lokalisation
78.11.00↔	Al e Fxt ext an Skp, Klv, Rp u Strn (nkl. Rp v Fx), nnbz	78.21.00↔	Verkürzungsosteotomie an Skapula, Kalvikula, n.n.bez.
78.11.10↔	Geschl Rep e Fx von Skap u Klav m Knochfix d Fixat ext	78.21.10↔	Temporäre Epiphyseodese an Skapula und Klavikula
78.11.11↔	Off Rep e einf Fx v Skap u Klav m Knochfix d Fixat ext	78.21.11↔	Permanente Epiphyseodese an Skapula und Klavikula
78.11.12↔	Off Rp e Mhrfrgmfx v Klv u Skp m Knchfx d Fxt ext	78.21.12↔	Therapeutische Epiphyseolyse an Skapula und Klavikula
78.11.20↔	Geschl Rep e Fx von Rip u Stern m Knochfix d Fixat ext	78.21.99↔	Verkürzungsosteotomie an Skapula, Klavikula, sonstige
78.11.21↔	Off Rep e Fx von Rip und Stern m Knochfix d Fixat ext	78.22.00↔	Verkürzungsosteotomie am Humerus, n.n.bez.
78.11.99↔	Anl e Fxt ext an Skp, Klv, Rp u Strn (nkl. Rp v Fx), S	78.22.10↔	Temporäre Epiphyseodese am Humerus
78.12.00↔	Anl e Fixat ext a Hum (inkl. Rep von Fx), n.n.bez.	78.22.11↔	Permanente Epiphyseodese am Humerus
78.12.10↔	Geschl Reposition e prox Humfx m Knochfix d Fixat ext	78.22.12↔	Therapeutische Epiphyseolyse am Humerus
78.12.11↔	Off Reposition e prox Humfx m Knochfix d Fixat ext	78.22.99↔	Verkürzungsosteotomie am Humerus, sonstige
78.12.90↔	Geschl Rep e sonstigen Humfx m Knochfix d Fixat ext	78.23.00↔	Verkürzungsosteotomie an Radius und Ulna, n.n.bez.
78.12.91↔	Off Rep e sonstigen Humfx m Knochfix d Fixat ext	78.23.10↔	Temporäre Epiphyseodese an Radius und Ulna
78.12.99↔	Anl e Fixat ext a Hum (inkl. Rep von Fx), sonstige	78.23.11↔	Permanente Epiphyseodese an Radius und Ulna
78.13.00↔	Anl e Fxt ext an Rd u Uln (nkl. Rp v Fx), n.n.bz.	78.23.12↔	Therapeutische Epiphyseolyse an Radius und Ulna
78.13.10↔	Geschl Reposition e dist Radfx m Knochfix d Fixat ext	78.23.99↔	Verkürzungsosteotomie an Radius und Ulna, sonstige
78.13.11↔	Geschl Rep e sonstigen Radfx m Knochfix d Fixat ext	78.24.00↔	Verkürzungsosteotomie an Karpalia und Metakarpalia, n.n.bez.
78.13.12↔	Off Reposition e dist Radfx m Knochfix d Fixat ext	78.24.10↔	Temporäre Epiphyseodese an Karpalia und Metakarpalia
78.13.13↔	Off Rep e sonstigen Radfx m Knochfix d Fixat ext	78.24.11↔	Permanente Epiphyseodese an Karpalia und Metakarpalia
78.13.20↔	Geschl Reposition e Ulnafraktur m Knochfix d Fixat ext	78.24.12↔	Therapeutische Epiphyseolyse an Karpalia und Metakarpalia
78.13.99↔	Anl e Fixat ext an Rad und Ulna (inkl. Rep von Fx), So	78.24.99↔	Verkürzungsosteotomie an Karpalia und Metakarpalia, sonstige
78.14.00↔	Anl e Fxt ext an Krpl u Mtkrp (nkl. Rp v Fx), n.n.bz.	78.25.00↔	Verkürzungsosteotomie am Femur, n.n.bez.
78.14.10↔	Gschl Rp e Fx an Krpl u Mtkrp m Knchfx d Fxt ext	78.25.10↔	Temporäre Epiphyseodese am Schenkelhals
78.14.11↔	Off Rp e Fx an Krpl u Mtkrp m Knchfx d Fxt ext	78.25.11↔	Permanente Epiphyseodese am Schenkelhals
78.14.99↔	Anl e Fxt ext an Krpl u Mtkrp (nkl. Rp v Fx), S	78.25.12↔	Therapeutische Epiphyseolyse am Schenkelhals
78.15.00↔	Anl e Fixat ext a Fem (inkl. Rep von Fx), n.n.bez.	78.25.19↔	Sonstige Verkürzungsosteotomie am Schenkelhals
78.15.10↔	Off Rep e Schfx v prox Femurf m Knochfix d Fixat ext	78.25.20↔	Temporäre Epiphyseodese an sonstigen Teilen des Femur
78.15.20↔	Off Rep e Femurschaftfraktur m Knochfix d Fixat ext	78.25.21↔	Permanente Epiphyseodese an sonstigen Teilen des Femur
78.15.30↔	Geschl Rep e dist Femurf m Knochfix d Fixat ext	78.25.22↔	Therapeutische Epiphyseolyse an sonstigen Teilen des Femur
78.15.31↔	Off Reposition e dist Femurf m Knochfix d Fixat ext	78.25.99↔	Verkürzungsosteotomie am Femur, sonstige
78.15.40↔	Geschl Rep e sonstigen Femurf m Knochfix d Fixat ext	78.27.00↔	Verkürzungsosteotomie an Tibia und Fibula, n.n.bez.
78.15.99↔	Anl e Fixat ext a Fem (inkl. Rep von Fx), sonstige	78.27.10↔	Temporäre Epiphyseodese an der Tibia
78.16.00↔	Anl e Fixat ext an d Patel (inkl. Rep v Fx), n.n.bez.	78.27.11↔	Permanente Epiphyseodese an der Tibia
78.16.10↔	Geschl Reposition e Fx d Patel m Knochfix d Fixat ext	78.27.12↔	Therapeutische Epiphyseolyse an der Tibia
78.16.11↔	Off Reposition e Fx d Patella m Knochfix d Fixat ext	78.27.19↔	Sonstige Verkürzungsosteotomie an der Tibia
78.17.00↔	Anl e Fxt ext an Tb u Fb (nkl. Rp v Fx), n.n.bz.	78.27.20↔	Temporäre Epiphyseodese an der Fibula
78.17.10↔	Geschl Rep e Fx d prox Tibia m Knochfix d Fixat ext	78.27.21↔	Permanente Epiphyseodese an der Fibula
78.17.11↔	Off Rep e einf Fx d prox Tibia m Knochfix d Fixat ext	78.27.22↔	Therapeutische Epiphyseolyse an der Fibula
78.17.12↔	Off Rp e Mhrfrgmfx d prx Tb m Knchfx d Fxt ext	78.27.29↔	Sonstige Verkürzungsosteotomie an der Fibula
78.17.13↔	Off Rp e einf Tibiaschftfrkt m Knchfx d Fxt ext	78.27.99↔	Verkürzungsosteotomie an Tibia und Fibula, sonstige
78.17.14↔	Off Rep e einf Fx d dist Tibia m Knochfix d Fixat ext	78.28.00↔	Verkürzungsosteotomie an Tarsalia und Metatarsalia, n.n.bez.
78.17.15↔	Geschl Rep e sonst Tibiafraktur m Knochfix d Fixat ext	78.28.10↔	Temporäre Epiphyseodese an Tarsalia und Metatarsalia
78.17.16↔	Off Rp e Mhrfrgmfx S Teil d Tb m Knchfx d Fxt ext	78.28.11↔	Permanente Epiphyseodese an Tarsalia und Metatarsalia
78.17.20↔	Off Rep e einf Fx d prox Fib m Knochfix d Fixat ext	78.28.12↔	Therapeutische Epiphyseolyse an Tarsalia und Metatarsalia
78.17.21↔	Off Rp e Mhrfrgmfx d prx Fb m Knchfx d Fxt ext	78.28.20↔	Sonstige Verkürzungsosteotomie am Calcaneus



78.28.21↔	Sonstige Verkürzungsosteotomie an sonstigen Tarsalia	78.49.38↔	Klt u mnsgmtl zvkthrk Ldsp zB n Msn, Ut o Sns zB b Kyphs
78.28.22↔	Sonstige Verkürzungsosteotomie an Metatarsalia	78.49.40↔	Kpl Rk d Ws d Wt Ep mt K a FGsLg [Sp My A (SMA)St], 1 KI
78.28.99↔	Verkürzungsosteotomie an Tarsalia und Metatarsalia, sonstige	78.49.41↔	Kpl Rk d Ws d Wt Ep mt K a FGsLg [Sp My A (SMA)St], 2 K
78.29.10↔	Temporäre Epiphyseodese an Phalangen der Hand	78.49.42↔	Kpl Rk d Ws d Wt Ep mt K a FGsLg [Sp My A (SMA)St], 3 K
78.29.11↔	Permanente Epiphyseodese an Phalangen der Hand	78.49.43↔	Kpl Rk d Ws d Wt Ep mt K a FGsLg [Sp My A (SMA)St], 4 K
78.29.12↔	Therapeutische Epiphyseolyse an Phalangen der Hand	78.49.44↔	Kpl Rk d Ws d Wt Ep mt K a FGsLg [Sp My A (SMA)St], 5 K
78.29.19↔	Sonstige Verkürzungsosteotomie an Phalangen der Hand	78.49.45↔	Kpl Rk d Ws d Wt Ep mt K a FGsLg [Sp My A (SMA)St], 6 K
78.29.30↔	Temporäre Epiphyseodese am Becken	78.49.46↔	Kpl Rk d Ws d Wt Ep mt K a FGsLg [Sp My A (SMA)St], 7 K
78.29.31↔	Permanente Epiphyseodese am Becken	78.49.47↔	Kpl Rk d Ws d Wt Ep mt K a FGsLg [Sp My A (SMA)St], 8 K
78.29.32↔	Therapeutische Epiphyseolyse am Becken	78.49.48↔	Kpl Rk d Ws d Wt Ep mt K a FGsLg [Sp My A (SMA)St], 9 K
78.29.39↔	Sonstige Verkürzungsosteotomie am Becken	78.49.4a↔	Kpl Rk d Ws d Wt Ep mt K a FGsLg [Sp My A (SMA)St], 10 K
78.29.40↔	Temporäre Epiphyseodese an Phalangen des Fusses	78.49.4b↔	Kpl Rk d Ws d Wt Ep mt K a FGsLg [Sp My A (SMA)St], 11 K
78.29.41↔	Permanente Epiphyseodese an Phalangen des Fusses	78.49.4c↔	Kpl Rk d Ws d Wt Ep mt K a FGsLg [Sp My A (SMA)St], 12 K
78.29.42↔	Therapeutische Epiphyseolyse an Phalangen des Fusses	78.49.4d↔	Kl Rk d Ws d W Ep m K a FGLg [Sp M A (SMA)St], 13 u mr K
78.29.49↔	Sonstige Verkürzungsosteotomie an Phalangen des Fusses	78.49.4e↔	Kmpl Rk d Ws (z.B. b Skl) d drsvntrl Epphysd
78.29.99↔	Verkürzungsosteotomie an and Ni näh bez Kn, sonstige	78.49.4f↔	Kmpl Rk d Ws (z.B. b Skl) d untrll Epphysd m drs Wrblfs
78.30↔	Verlängerungsosteotomie an Extrem, ohne Ang d Lok	78.49.4g↔	Kmpl Rk d Ws (z.B. b Skl) d bitrl Epphysd m drs Wrblfs
78.31↔	Verlängerungsosteotomie an Skapula und Klavikula	78.49.50↔	Drs o vnt instrmnt Krrktrspndyl (z.B. b Skl), n.n.bz.
78.32↔	Verlängerungsosteotomie am Humerus	78.49.51↔	Drs istmt Krspsy (zB b Skl), N prmstb, 3-6 Sg
78.33↔	Verlängerungsosteotomie an Radius und Ulna	78.49.52↔	Drs istmt Krspsy (zB b Skl), N prmstb, 7-10 Sg
78.34↔	Verlängerungsosteotomie an Karpalia und Metakarpalia	78.49.53↔	Drs instrmnt Krspsy (zB b Skl), N prmstb, 11 o mr Sg
78.35.00↔	Verlängerungsosteotomie am Femur, n.n.bez.	78.49.54↔	Drs istmt Krspsy (zB b Skl), prmstb, 3-6 Sg
78.35.10↔	Verlängerungsosteotomie am Schenkelhals	78.49.55↔	Drs istmt Krspsy (zB b Skl), prmstb, 7-10 Sg
78.35.19↔	Verlängerungsosteotomie an sonstigen Teilen des Femur	78.49.56↔	Drs istmt Krspsy (zB b Skl), prmstb, 11 o mr Sg
78.35.99↔	Verlängerungsosteotomie am Femur, sonstige	78.49.57↔	Vnt istmt Krspsy (zB b Skl), N prmstb, 3-6 Sg
78.37↔	Verlängerungsosteotomie an Tibia und Fibula	78.49.58↔	Vnt istmt Krspsy (zB b Skl), N prmstb, 7-10 Sg
78.38.00↔	Verlängerungsosteotomie an Tarsalia und Metatarsalia, n.n.bez.	78.49.59↔	Drs o vnt instrmnt Krrktrspndyl (z.B. b Skl), S
78.38.10↔	Verlängerungsosteotomie am Calcaneus	78.49.5a↔	Vnt instrmnt Krspsy (zB b Skl), N prmstb, 11 o mr Sg
78.38.19↔	Verlängerungsosteotomie an sonstigen Tarsalia	78.49.5b↔	Vnt istmt Krspsy (zB b Skl), prmstb, 3-6 Sg
78.38.20↔	Verlängerungsosteotomie an Metatarsalia	78.49.5c↔	Vnt istmt Krspsy (zB b Skl), prmstb, 7-10 Sg
78.38.99↔	Verlängerungsosteotomie an Tarsalia und Metatarsalia, sonstige	78.49.5d↔	Vnt istmt Krspsy (zB b Skl), prmstb, 11 o mr Sg
78.39.10↔	Verlängerungsosteotomie an Phalangen der Hand	78.49.60↔	Drs u vnt kmb istmt Krspsy (zB b Skl), nnbz
78.39.20↔	Verlängerungsosteotomie am Becken	78.49.61↔	Drs u vnt kb istmt Krrktrspndyl (zB b Skl) N prmst, 3-6 Sg
78.39.30↔	Verlängerungsosteotomie an Phalangen des Fusses	78.49.62↔	Drs u vnt kb istmt Krrkrndyl (zB b Skl) N prmst, 7-10 Sg
78.39.99↔	Verlängerungsosteotomie an and näher bez Kn, sonstige	78.49.63↔	Drs u vnt kb istmt Krspsy (zB b Skl) N prmst, 11 o mr Sg
78.40↔	Sonstige plastische Rekonstruktion an Kn, oh Ang d Lok	78.49.64↔	Drs u vnt kb istmt Krspsy (zB b Skl), prmstb, 3-6 Sg
78.41.00↔	So Plast Reko an Skap, Klav, Rip und Sternum, n.n.bez.	78.49.65↔	Drs u vnt kb istmt Krspsy (zB b Skl), prmstb, 7-10 Sg
78.41.10↔	Sonstige plastische Rekonstruktion an Skapula und Klavikula	78.49.66↔	Drs u vnt kb istmt Krspsy (zB b Skl), prmstb, 11 o mr Sg
78.41.20↔	Sonstige plastische Rekonstruktion an Rippen und Sternum	78.49.69↔	Drs u vnt kmb instrmnt Krrktrspndyl (z.B. b Skl), S
78.41.30↔	S Pit Rk an Sp Klv Rp u Str Imp v vtl xpd Prt Ttrp VEPTR	78.49.70↔	Komplexe Rekonstruktion der Wirbelsäule, n.n.bez.
78.41.99↔	So Plast Reko an Skap, Klav, Rip und Sternum, So	78.49.71↔	Kmpl Rk d Ws (zB b Skl) d sbkt Hrrngntmition (b Knd)
78.42↔	Sonstige plastische Rekonstruktion am Humerus	78.49.79↔	Komplexe Rekonstruktion der Wirbelsäule, sonstige
78.43↔	Sonstige plastische Rekonstruktion an Radius und Ulna	78.50.11↔	Knochenfixation an der Wirbelsäule
78.44↔	Sonst plastische Rekonstruktion an Karpalia und Metakarpalia	78.50.30↔	Osteosyntheseverfahren an der Wirbelsäule, n.n.bez.
78.45↔	Sonstige plastische Rekonstruktion am Femur	78.50.31↔	Osteosynthese durch Schrauben an der Wirbelsäule
78.47.00↔	Sonstige plastische Rekonstruktion an Tibia und Fibula, n.n.bez.	78.50.32↔	Osteosynthese durch Drahtcerclage an der Wirbelsäule
78.47.10↔	Sonstige plastische Rekonstruktion an Tibia	78.50.33↔	Osteosynthese durch Klammersystem an der Wirbelsäule
78.47.20↔	Sonstige plastische Rekonstruktion an Fibula	78.50.34↔	Osteosynthese durch Hakenplatten an der Wirbelsäule
78.47.99↔	Sonstige plastische Rekonstruktion an Tibia und Fibula, sonstige	78.50.35↔	Osteosynthese durch Schrauben-Stabsystem an d Wirbelsäule
78.48↔	Sonstige plastische Rekonstruktion an Tarsalia und Metatarsalia	78.50.36↔	Osteosyn d ventrales SchraubenPlattensystem an d Ws
78.49.12↔	Sonstige plastische Rekonstruktion am Becken	78.50.37↔	Osteosyn d dorsales SchraubenPlattensystem an d Ws
78.49.13↔	Sonstige plastische Rekonstruktion an Phalangen des Fusses	78.50.39↔	Osteosyntheseverfahren an der Wirbelsäule, sonstige
78.49.20↔	Wirbelkörperersatz (z.B. bei Kyphose), n.n.bez.	78.50.99↔	Inn Knochfix oh Rep d Fx, oh Ang d Lok, sonstige
78.49.21↔	Wirbelkers d Implant (z.B. b Kyphose): 1 Wirbelk	78.51.00↔	Inn Knochfx oh Rp d Fx an Skp, Klv, Rp u Strn, n.n.bz.
78.49.22↔	Wirbelkers d Implant (z.B. b Kyphose): 2 Wirbelk	78.51.99↔	Inn Knochfx oh Rp d Fx an Skp, Klv, Rp u Strn, S
78.49.23↔	Wirbelkers d Implant (z.B. b Kyphose): 3 Wirbelk	78.52.00↔	Inn Knochfx ohne Reposition d Fx a Hum, n.n.bez.
78.49.24↔	Wirbelkers d Implant (z.B. b Kyphose): 4 Wirbelk	78.52.10↔	Revision von Osteosynthesematerial (oh Matwechs) a Hum
78.49.25↔	Wrblkrs d Implnt (z.B. b Kyphs): 5 o mhr Wrblk	78.52.99↔	Inn Knochfx ohne Reposition d Fx a Hum, sonstige
78.49.26↔	Wirbelkers d So Mat (z.B. b Kyphose), 1 Wirbelk	78.53.00↔	Inn Knochfx oh Rep d Fx an Rad und Ulna, n.n.bez.
78.49.27↔	Wirbelkers d So Mat (z.B. b Kyphose), 2 Wirbelk	78.53.10↔	Revision von Osteosynthmat (oh Matwechs) an Radius
78.49.28↔	Wirbelkers d So Mat (z.B. b Kyphose), 3 Wirbelk	78.53.20↔	Revision von Osteosynthmat (oh Matwechs) an Ulna
78.49.29↔	Wirbelkörperersatz (z.B. bei Kyphose), sonstige	78.53.99↔	Inn Knochfx oh Rep d Fx an Rad und Ulna, sonstige
78.49.2a↔	Wirbelkers d So Mat (z.B. b Kyphose), 4 o mehr Wirbelk	78.54.00↔	Inn Knochfx oh Rp d Fx an Krpl u Mtkrp, n.n.bz.
78.49.31↔	Kompl Reko d Ws (z.B. b Kyphose) d vord Abstützspan	78.54.10↔	Rev v Osteosynthmat (oh Matwechs) an Karpal u Metakarp
78.49.32↔	Kmpl Rk d Ws (zB b Kyphs) d Kyphktmie (zB n LndsthSizr)	78.54.99↔	Inn Knochfx oh Rep d Fx an Karpal und Metakarp, So
78.49.33↔	Kmpl Rk d Ws (z.B. b Kyphs) d Drs Krr oh vntrls Rleas	78.55.00↔	Inn Knochfx ohne Reposition d Fx a Fem, n.n.bez.
78.49.34↔	Kmpl Rk d Ws (z.B. b Kyphs) d Drs Krr m vntr Rleas	78.55.10↔	Revision von Osteosynthesematerial (oh Matwechs) a Fem
78.49.35↔	Kompl Reko d Ws (z.B. b Kyphose) d dorsoventrale Korr	78.55.99↔	Inn Knochfx ohne Reposition d Fx a Fem, sonstige
78.49.36↔	Knt u plysgmtl Drs Lrdspnd (DLS) n Zielk (zB b Kyphs)	78.56.00↔	Inn Knochfx oh Reposition d Fx an d Patella, n.n.bez.
78.49.37↔	Klt u trdklr Sbtrknstm (zB n Tsn o HsYL) (zB b Kyphs)	78.56.10↔	Revision von Osteosynthmat (oh Matwechs) an d Patella

78.56.99↔	Inn Knochfix oh Reposition d Fx an d Patella, sonstige	78.91↔	Einsetz e Knochwachststimul an Skap, Klav, Rip u Stern
78.57.00↔	Inn Knochfix oh Rep d Fx an Tibia und Fib, n.n.bez.	78.92↔	Einsetzen eines Knochenwachstumsstimulators am Humerus
78.57.10↔	Revision von Osteosynthmat (oh Matwechs) an d Tibia	78.93↔	Eins eines Knochenwachstumsstimulators an Radius und Ulna
78.57.20↔	Revision von Osteosynthmat (oh Matwechs) an d Fib	78.94↔	Einsetz e Knochwachststimul an Karpal und Metakarpalia
78.57.99↔	Inn Knochfix oh Rep d Fx an Tibia und Fib, sonstige	78.95↔	Einsetzen eines Knochenwachstumsstimulators am Femur
78.58.00↔	Inn Knchfx oh Rp d Fx an Trsl u Mtrrs, n.n.bz.	78.96↔	Einsetzen eines Knochenwachstumsstimulators an der Patella
78.58.10↔	Rev v Osteosynthmat (oh Matwechs) an Tarsal u Metatars	78.97↔	Eins eines Knochenwachstumsstimulators an Tibia und Fibula
78.58.99↔	Inn Knochfix oh Rep d Fx an Tarsalia und Metatars, So	78.98↔	Einsetz e Knochwachststimul an Tarsalia und Metatars
78.59.10↔	Rev von Osteosynthmat (oh Matwechs) an Phal d Hand	78.99↔	Enstz e Knchwchststiml an and näh bz Kn, auss Gschk
78.59.20↔	Rev von Osteosynthmat (oh Matwechs) an d Wirbelsäule	79.10↔	Geschl Reposition e Fx m inn Knochfix, ohne Ang d Lok
78.59.30↔	Revision von Osteosynthesematerial (oh Matwechs) a Be	79.11.00↔	Geschl Reposition e Humfx mit inn Knochfix, n.n.bez.
78.59.40↔	Rev von Osteosynthmat (oh Matwechs) an Phal d Fusses	79.11.10↔	Gscl Rp e prx Hmfx m in Knfx d Mrkn / Vg o Wkpl / Kdylpl
78.60.05↔	Knimplntf, ohne Ang d Lok, Entf e Kn(teil)ersatzes	79.11.19↔	Gscl Rp e prx Hmfx m S in Kfx (zB d Sb, Dt, Zg/C, wst Pl)
78.60.08↔	Entf e int Vrl o Knchtrnsprtsystems (mtr / Nmtr), jd Lk	79.11.20↔	Gscl Rp e st Hmfx m in Knfx d Mrkn / Vg o Wkpl / Kdylpl
78.61.01↔	KIE a Skp u KlV Dt, imd Dt, Sb, Zg/C, Pl, wst Pl, Fxt ex, BtK	79.11.29↔	Gscl Rp e st Hmfx m S in Kfx (zB d Sb, Dt, Zg/C, wst Pl)
78.61.05↔	KIE an Skp, KlV, Rp u Strn, Ef e Kn(tl)stz a Skp, KlV, Rp u Strn	79.11.99↔	Geschl Reposition e Humfx mit inn Knochfix, sonstige
78.61.08↔	Knimplntf an Skap und Klav: sonstiges Osteosynthmat	79.12.00↔	Geschl Rep e Fx an Rad u Ulna m inn Knochfix, n.n.bez.
78.61.11↔	Knochenimplantatentfernung an Rippen und Sternum	79.12.10↔	Gschl Rp e dst Rdfx m inn Knchfx d Drht o Zgg/Crcl
78.62.01↔	KIE a Hm Dt, Sb, Zg/C, Pl, Wp/Ky, Mn, Vg, TF, Ft ex, Rf, K	79.12.11↔	Gschl Rp e dst Rdfx m inn Knchfx d intrmd Drht
78.62.02↔	Knimplntf a Hum: dyn Kompressschraub, Markn m Gelkomp	79.12.12↔	Geschl Reposition e dist Radfx m inn Knochfix d Markn
78.62.05↔	Knimplntf a Hum, Entf e Kn(teil)ersatzes a Hum	79.12.19↔	Gschl Rp e dst Rdfx m S inn Knchfx (z.B. d Schraub, Pl)
78.62.08↔	Knimplntf a Hum: sonstiges Osteosynthesematerial	79.12.20↔	Geschl Rep e sonst Radfx d Draht o Zuggurtung/Cercl
78.63.01↔	KIE a Rd u Un Dt, Sb, Zg/C, Pl, Wl/Ky, Mk, Vg, TF, Ft ex, Rf, K	79.12.21↔	Gschl Rp e snst Rdfx m inn Knchfx d intrmd Drht
78.63.05↔	Knmplntf an Rd u Uln, Entf e Kn(teil)rstzs an Rd u Uln	79.12.22↔	Geschl Rep e sonstigen Radfx m inn Knochfix d Markn
78.63.08↔	Knimplntf an Rad und Ulna (prox / Schaft / dist): So	79.12.29↔	Gschl Rp e snst Rdfx m S inn Knfx (zB d Sb, Pl)
78.64.01↔	KIE an Kpl u Mk: Dt, Sb, Zg/C, Pl, Ft ex, Rgf, (Bl)tK	79.12.30↔	Gschl Rp e Ulnfx m inn Knchfx d Drht o Zgg/Crcl
78.64.05↔	KnImEm an Krpl u Mk, Ef e Kn(tl)rstzs an Krpl u Mk	79.12.31↔	Geschl Rep e Ulnafx m inn Knochfix d intramed Draht
78.64.08↔	Knimplntf an Karpal und Metakarp: So Osteosynthmat	79.12.32↔	Geschl Reposition e Ulnafraktur m inn Knochfix d Markn
78.65.01↔	KIE a Fm: Dt, id Dt, Sb, Zg/C, Pl, Wl/Knd, dy Kb, Mk, Ft ex, K	79.12.39↔	Gschl Rp e Ulnfx m S inn Knchfx (z.B. d Schraub, Pl)
78.65.02↔	KIE a Fm (Schkh / prx / dst, a Sft): Mkn m Glp, Vng, TF	79.12.99↔	Geschl Rep e Fx an Rad und Ulna m inn Knochfix, So
78.65.03↔	Knimplntf a Fem (Schaft): Marknagel mit Gelkomp	79.13.00↔	Gschl Rp e Fx an Krpl u Mtkrp m inn Knchfx, n.n.bz.
78.65.04↔	Knmplntf a Fm (prx / Schft / dst, auss Schnklh): Rngf	79.13.10↔	Gschl Rp e Fx an Krpl u Mtkrp m inn Knchfx d wnkst Pl
78.65.05↔	Knimplntf a Fem, Entf e Kn(teil)ersatzes a Fem	79.13.19↔	Gscl Rp e Fx an Krpl u Mk m S inn Knfx (zB d Sb, Pl, Dt)
78.65.08↔	Knimplntf a Fem: sonstiges Osteosynthesematerial	79.13.99↔	Gschl Rp e Fx an Krpl u Mtkrp m inn Knchfx, S
78.66.01↔	KnImEm an d Ptl: (imd) Dt, Sb, Zg/C, Fxt ext, (Bl)tK	79.14.00↔	Geschl Reposition e Fingfx mit inn Knochfix, n.n.bez.
78.66.05↔	Knmplntf an d Ptl, Entf e Kn(teil)rstzs an d Ptl	79.14.10↔	Geschl Rep e Fingfx m inn Knochfix d winkelstabile Pl
78.66.08↔	Knimplntf an d Patella: sonstiges Osteosynthmat	79.14.19↔	Gschl Rp e Fngfx m S inn Knfx (zB d Sb, Pl, Dt)
78.67.01↔	KIE an Tb u Fb: (imd) Dt, Sb, Zg/C, Ft ext, Rgf, (Bl)tK	79.14.99↔	Geschl Reposition e Fingfx mit inn Knochfix, sonstige
78.67.05↔	Knmplntf an Tb u Fb, Entf e Kn(teil)rstzs an Tb u Fb	79.15.00↔	Geschl Reposition e Femurfx mit inn Knochfix, n.n.bez.
78.67.11↔	Knmplntf an d Tb: (wnkst) Pl, Wnkpl / Kndylnpl	79.15.10↔	Geschl Reposition e dist Femurfx mit inn Knochfix
78.67.12↔	Knimplntf an d Tib: Markn, Verrnag, Transfixnag	79.15.20↔	Geschl Reposition e sonstigen Femurfx mit inn Knochfix
78.67.13↔	Knimplntf an d Tibia: dyn Kompressionsschraube	79.15.99↔	Geschl Reposition e Femurfx mit inn Knochfix, sonstige
78.67.21↔	Knochenimplantatentfernung an der Fibula: (winkelstabile) Platte	79.16.00↔	Geschl Rep e Fx an Tib u Fib m inn Knochfix, n.n.bez.
78.67.22↔	Knimplntf an d Fib: Markn, Verrnag, Transfixnag	79.16.10↔	Geschl Rep e prox Tibiafraktur m inn Knochfix d Markn
78.67.28↔	Knimplntf an Tibia und Fib: sonstiges Osteosynthmat	79.16.29↔	Gschl Rp e dst Tbiafx m S inn Knfx (zB d Sb, Pl, Dt)
78.68.01↔	KIE an Trl u Mts: (imd) Dt, Sb, Zg/C, (wst) Pl, Ft ex, Rf, K	79.16.30↔	Geschl Rep e sonst Tibiafraktur m inn Knochfix d Markn
78.68.05↔	KnImEm an Trsl u Mtrrs, Ef e Kn(tl)rstzs an Tls u Klkn	79.16.39↔	Gschl Rp e snst Tbiafx m S inn Knfx (zB d Sb, Pl, Dt)
78.68.06↔	KIE a Trsl u Mtrs, Ef e Kn(tl)rstzs an snstTlia u Mtrs	79.16.40↔	Geschl Rep e dist Fibulafx m inn Knochfix d Markn
78.68.08↔	Knimplntf an Tarsalia und Metatars: So Osteosynthmat	79.16.49↔	Gschl Rp e dst Fblfx m S inn Knfx (zB d Sb, Pl, Dt)
78.69.11↔	KIE an Pl d Hd: (id) Dt, Sb, Zg/C, (wst) Pl, Ft ex, K	79.16.50↔	Geschl Rep e sonstigen Fibulafx m inn Knochfix d Markn
78.69.15↔	KIE an and näh bz Kn, au Gsk, Ef e Kn(tl)rstzs an Phl d Hd	79.16.59↔	Gschl Rp e snst Fblfx m S inn Knfx (zB d Sb, Pl, Dt)
78.69.18↔	Knimplntf an Phal d Hand: sonstiges Osteosynthmat	79.16.99↔	Geschl Rep e Fx an Tibia und Fib m inn Knochfix, So
78.69.21↔	KnImEm a B: Dt, Sb, Zg/C, Fxt ext, Rngf, (Bl)tK	79.17.00↔	Gschl Rp e Fx an Trsl u Mtrrs m inn Knchfx, n.n.bz.
78.69.22↔	Knochenimplantatentfernung am Becken: (winkelstabile) Platte	79.17.10↔	Geschl Rep e Fx d Kalkan m inn Knochfix d winkst Pl
78.69.25↔	KnImEm an and näh bz Kn, au Gschk, Ef e Kn(tl)rstzs a B	79.17.19↔	Gschl Rp e Fx d Klkn m S inn Knfx (zB d Sb, Pl, Dt)
78.69.28↔	Knimplntf a Be: sonstiges Osteosynthesematerial	79.17.29↔	Gscl Rp e Fx an st Trl u Mtrs m in Knfx (zB d Sb, Pl, Dt)
78.69.31↔	KIE an Ts u Klkn: (id) Dt, Sb, Zg/C, (wst) Pl, Ft ex, Rf, K	79.17.99↔	Gschl Rp e Fx an Trsl u Mtrrs m inn Knchfx, S
78.69.38↔	Knimplntf an Talus und Calcaneus: So Osteosynthmat	79.18↔	Geschl Reposition e Zehenfraktur mit inn Knochfix
78.69.41↔	KIE an Phl d Fsss: (id) Dt, Sb, Zg/C, (wst) Pl, Ft ex, K	79.19.00↔	Geschl Rep e Fx and bez Kn m inn Knochfix, n.n.bez.
78.69.45↔	KnImEm an and näh bz Kn, au Gk, Ef e Kn(tl)stz an Phl d Fs	79.19.10↔	Geschl Rep e Fx von Klav und Skapula m inn Knochfix
78.69.48↔	Knimplntf an Phal d Fusses: sonstiges Osteosynthmat	79.19.20↔	Geschl Reposition e Fx d Beckens mit inn Knochfix
78.69.51↔	Knmplntf an and näh bz Kn: Drht, Zgg/Crcl, BlountKlm	79.19.30↔	Geschl Reposition e Fx d Patella mit inn Knochfix
78.69.52↔	KIE a n bz Kn Sb, Pl, dy kSb, id Dt, Mn Gkp, Vg, TF, Fx ex	79.19.99↔	Geschl Rep e Fx and bez Kn m inn Knochfix, sonstige
78.69.53↔	Knimplntf an and näh bez Kn: Winkelplatte/Kondylenpl	79.20↔	Off Reposition e Fx ohne Inn Knochfix, ohne Ang d Lok
78.69.55↔	KIE a and näh bz Kn, a Gk, Ef e Kn(tl)stz an st näh bz Kn	79.21.00↔	Offene Reposition e Humfx ohne Inn Knochfix, n.n.bez.
78.69.58↔	Knimplntf an and näh bez Kn: sonstiges Osteosynthmat	79.21.10↔	Offene Reposition e proximalen Humfx ohne Inn Knochfix
78.69.61↔	Entfernung von Osteosynthesematerial an Wirbelsäule	79.21.11↔	Off Reposition e Humerusschaffraktur oh Inn Knochfix
78.69.65↔	KnImEm an and näh bz Kn, au Gschk, Ef e Kn(tl)stz an d Ws	79.21.12↔	Offene Reposition e dist Humfx ohne Inn Knochfix
78.69.71↔	Arthroskopische Entfernung von Osteosynthesematerial	79.21.99↔	Offene Reposition e Humfx ohne Inn Knochfix, sonstige
78.90↔	Einsetz e Knochwachststimul, ohne Ang d Lokalisation	79.22.00↔	Off Rep e Fx an Rad und Ulna oh Inn Knochfix, n.n.bez.



79.22.10↔	Off Reposition e dist Radiusfraktur ohne Inn Knochfix	79.36.70↔	Off Rp e einf Fx d dst Fb m inn Knchfx d (Blount)Klm
79.22.19↔	Off Reposition e sonstigen Radfx oh Inn Knochfix	79.36.71↔	Off Rep e einf Fx d dist Fib m inn Knochfix d Pl
79.22.20↔	Offene Reposition einer Ulnafraktur ohne innere Knochenfixation	79.36.72↔	Off Rep e einf Fx d dist Fib m sonstiger inn Knochfix
79.22.99↔	Off Rep e Fx an Rad und Ulna oh Inn Knochfix, sonstige	79.36.73↔	Off Reposition e Mehrfragmfx d dist Fib m inn Knochfix
79.23↔	Off Rep e Fx an Karpal und Metakarp oh Inn Knochfix	79.36.99↔	Off Rep e Fx an Tibia und Fib m inn Knochfix, sonstige
79.24↔	Offene Reposition e Fingfx ohne innere Knochenfixation	79.37.00↔	Off Rp e Fx an Trsl u Mttrs m inn Knchfx, n.n.bz.
79.25↔	Off Rep einer Femurfraktur ohne innere Knochenfixation	79.37.10↔	Off Rep e Fx an Kalkan und Talus m inn Knochfix d Pl
79.26.00↔	Off Rep e Fx an Tib und Fib oh Inn Knochfix, n.n.bez.	79.37.11↔	Off Rep e Fx an Kalkan und Talus m So inn Knochfix
79.26.10↔	Off Reposition e prox Tibiafraktur oh Inn Knochfix	79.37.20↔	Off Rp e Mhrfrgmfx an snst Trsl m inn Knchfx d Pl
79.26.11↔	Off Reposition e Tibiaschafftraktur ohne Inn Knochfix	79.37.21↔	Off Rp e Mhrfrgmfx an snst Trsl m S inn Knchfx
79.26.12↔	Off Reposition e dist Tibiafraktur ohne Inn Knochfix	79.37.30↔	Off Rep e Mehrfragmfx an Metatars m inn Knochfix
79.26.20↔	Off Reposition e proximalen Fibulafx ohne Inn Knochfix	79.37.40↔	Off Rp e einf Fx an snst Trsl u Mttrs m inn Knchfx
79.26.21↔	Off Reposition e Fibulaschafftraktur ohne Inn Knochfix	79.37.99↔	Off Rep e Fx an Tarsal und Metatars m inn Knochfix, So
79.26.22↔	Offene Reposition e dist Fibulafx ohne Inn Knochfix	79.38↔	Off Rep einer Zehenfraktur m innerer Knochenfixation
79.26.99↔	Off Rep e Fx an Tibia und Fib oh Inn Knochfix, So	79.39.00↔	Off Rep e Fx and bez Kn m inn Knochfix, n.n.bez.
79.27.00↔	Off Rp e Fx an Trsl u Mttrs oh Inn Knchfx, n.n.bz.	79.39.10↔	Off Rep e einf Fx von Klav und Skapula m inn Knochfix
79.27.10↔	Off Rep e Talus und Kalkaneusfraktur oh Inn Knochfix	79.39.11↔	Off Rep e Mehrfragmfx von Klav und Skap m inn Knochfix
79.27.11↔	Off Rep e einf Fx So Tarsal u Metatars oh Inn Knochfix	79.39.20↔	Offene Reposition e Fx d Acetabulums mit inn Knochfix
79.27.12↔	Off Rp e Mhrfrgmfx S Trsl u Mttrs oh Inn Knchfx	79.39.29↔	Off Rep e Fx sonstiger Teile d Beckens m inn Knochfix
79.27.99↔	Off Rep e Fx an Tarsal u Metatars oh Inn Knochfix, So	79.39.40↔	Offene Reposition e Fx d Patella mit inn Knochfix
79.28↔	Off Rep einer Zehenfraktur ohne innere Knochenfixation	79.39.99↔	Off Rep e Fx and bez Kn m inn Knochfix, sonstige
79.29.00↔	Off Rep e Fx and bez Kn oh Inn Knochfix, n.n.bez.	79.50↔	Offene Reposition e Epiphysdiast, ohne Ang d Lok
79.29.10↔	Off Rep e einf Fx d Klav und Skapula oh Inn Knochfix	79.51↔	Offene Reposition einer Epiphysdiastase am Humerus
79.29.11↔	Off Rep e Mehrfragmfx d Klav und Skap oh Inn Knochfix	79.52.00↔	Off Rep e Epiphysdiast an Rad und Ulna, n.n.bez.
79.29.20↔	Offene Reposition e Fx d Beckens ohne Inn Knochfix	79.52.10↔	Offene Reposition einer Epiphysdiastase am distalen Radius
79.29.30↔	Offene Reposition e Fx d Patella ohne Inn Knochfix	79.52.20↔	Off Rep e sonstigen Epiphysdiast an Rad und Ulna
79.29.99↔	Off Rep e Fx and bez Kn oh Inn Knochfix, sonstige	79.52.99↔	Off Rep e Epiphysdiast an Rad und Ulna, sonstige
79.30↔	Offene Reposition e Fx m inn Knochfix, ohne Ang d Lok	79.55↔	Offene Reposition einer Epiphysdiastase am Femur
79.31.00↔	Offene Reposition e Humfx mit inn Knochfix, n.n.bez.	79.56.00↔	Off Rep e Epiphysdiast an Tibia und Fib, n.n.bez.
79.31.10↔	Off Rp e eif prx Hfx m in Knfx d Mrkn, wks Pl o (Wnkl) Pl	79.56.10↔	Offene Reposition e Epiphysdiast an d proximalen Tibia
79.31.11↔	Off Rp e eif prx Hmfx m S inn Knfx (zB Sb, Dt)	79.56.11↔	Offene Reposition einer Epiphysdiastase an der distale Tibia
79.31.12↔	Off Reposition e Mehrfragmfx d prox Hum m inn Knochfix	79.56.20↔	Offene Reposition e Epiphysdiast an d proximalen Fib
79.31.20↔	Off Rep e einf Humerusschafftraktur m inn Knochfix	79.56.21↔	Off Rep einer Epiphysdiastase an der distalen Fibula
79.31.30↔	Off Rp e eif dst Hmfx m in Knfx d Mrkn, wkst Pl o (Wkl) Pl	79.56.99↔	Off Rep e Epiphysdiast an Tibia und Fib, sonstige
79.31.31↔	Off Rp e einf dst Hmfx m S inn Knfx (zB Sb, Dt)	79.59.00↔	Off Reposition e Epiphysdiast an and bez Kn, n.n.bez.
79.31.90↔	Off Rep e Mehrfragmfx So Teile d Hum m inn Knochfix	79.59.10↔	Offene Reposition einer Epiphysdiastase an der Patella
79.31.99↔	Offene Reposition e Humfx mit inn Knochfix, sonstige	79.59.99↔	Off Reposition e Epiphysdiast an and bez Kn, sonstige
79.32.00↔	Off Rep e Fx an Rad und Ulna m inn Knochfix, n.n.bez.	79.60↔	Débridement einer offen Fraktur, ohne Angabe der Lok
79.32.10↔	Offene Reposition e dist Radiusfraktur m inn Knochfix	79.61↔	Débridement einer offenen Humerusfraktur
79.32.19↔	Off Reposition e sonstigen Radfx m inn Knochfix	79.62↔	Débridement einer offenen Fraktur an Radius und Ulna
79.32.29↔	Offene Reposition einer Ulnafraktur mit innerer Knochenfixation	79.63↔	Débridement einer offenen Fraktur an Karpalia und Metakarpalia
79.32.99↔	Off Rep e Fx an Rad und Ulna m inn Knochfix, sonstige	79.64↔	Débridement einer offenen Fingerfraktur
79.33.00↔	Off Rp e Fx an Krpl u Mtkrp m inn Knchfx, n.n.bz.	79.65↔	Débridement einer offenen Femurfraktur
79.33.10↔	Off Rp e Fx an Krpl u Mtkrp m inn Knchfx d (Blount)Klm	79.66↔	Débridement einer offenen Fraktur an Tibia und Fibula
79.33.19↔	Off Rep e Fx an Karpal und Metakarp m So inn Knochfix	79.67↔	Débridement einer offenen Fraktur an Tarsalia und Metatarsalia
79.33.99↔	Off Rep e Fx an Karpal und Metakarp m inn Knochfix, So	79.68↔	Débridement einer offenen Zehenfraktur
79.34↔	Offene Reposition e Fingfx mit innerer Knochenfixation	79.69↔	Débr e offenen Fx and näher bez Knochen, auss Gschk
79.35.00↔	Offene Reposition e Femurfx mit inn Knochfix, n.n.bez.	79.80↔	Offene Reposition e Luxation an nicht bez Lokalisation
79.35.10↔	Offene Reposition e Hüftkopffraktur mit inn Knochfix	79.81.00↔	Offene Reposition einer Luxation der Schulter, n.n.bez.
79.35.11↔	Off Rep e Schfx und prox Femurfx m inn Knochfix	79.81.10↔	Offene Reposition einer Luxation im Humeroglenoidalgelenk
79.35.12↔	Offene Reposition e Femurschafftraktur m inn Knochfix	79.81.20↔	Offene Reposition einer Luxation im Akromioklavikulargelenk
79.35.13↔	Offene Reposition e dist Femurfx mit inn Knochfix	79.81.99↔	Offene Reposition einer Luxation der Schulter, sonstige
79.35.99↔	Offene Reposition e Femurfx mit inn Knochfix, sonstige	79.82↔	Offene Reposition einer Luxation des Ellbogens
79.36.00↔	Off Rep e Fx an Tibia und Fib m inn Knochfix, n.n.bez.	79.83.00↔	Offene Reposition einer Luxation des Handgelenks, n.n.bez.
79.36.10↔	Off Rp e einf Fx prx Tb m inn Knchfx d (Blount)Klm o int Drht	79.83.10↔	Off Rep einer Luxation des distales Radioulnargelenks
79.36.11↔	Off Rep e einf Fx d prox Tib m inn Knochfix d Schraube	79.83.99↔	Offene Reposition einer Luxation des Handgelenks, sonstige
79.36.12↔	Off Rep e einf Fx d prox Tibia m So inn Knochfix	79.84↔	Offene Reposition einer Luxation von Hand und Fingern
79.36.13↔	Off Rp e Mhrfrgmfx d prx Tb m inn Knchfx d (Blount)Klm	79.85↔	Offene Reposition einer Luxation der Hüfte
79.36.14↔	Off Rep e Mehrfragmfx d prox Tibia m So inn Knochfix	79.86.00↔	Offene Reposition einer Luxation des Knies, n.n.bez.
79.36.20↔	Off Rep e einf Tibiaschafftraktur m inn Knochfix	79.86.10↔	Off Reposition e Lux d proximalen Tibiofibulargelenks
79.36.30↔	Off Rp e einf Fx d dst Tb m inn Knchfx d Mrkn o wnkst Pl	79.86.19↔	Offene Reposition einer Luxation des Kniegelenks
79.36.31↔	Off Rp e einf Fx d dstaeln Tb m inn Knchfx d S Pl	79.86.99↔	Offene Reposition einer Luxation des Knies, sonstige
79.36.32↔	Off Rep e einf Fx d dist Tibia m So inn Knochfix	79.87.00↔	Offene Reposition einer Luxation des Sprunggelenkes, n.n.bez.
79.36.40↔	Off Rep e Mehrfragmfx So Teile d Tibia m inn Knochfix	79.87.10↔	Offene Reposition einer Luxation des oberen Sprunggelenkes
79.36.50↔	Off Reposition e einf Fx d prox Fib m inn Knochfix	79.87.20↔	Offene Reposition einer Luxation des unteren Sprunggelenkes
79.36.51↔	Off Reposition e Mehrfragmfx d prox Fib m inn Knochfix	79.87.99↔	Offene Reposition einer Luxation des Sprunggelenkes, sonstige
79.36.60↔	Off Rp e einf Fblschfftrkr m inn Knchfx d Mrkn	79.88.00↔	Offene Reposition einer Luxation von Fuss und Zehen, n.n.bez.
79.36.61↔	Off Rep e einf Fibulaschafftraktur m So inn Knochfix	79.88.10↔	Offene Reposition einer Luxation eines Zehengelenkes
79.36.62↔	Off Rp e Mhrfrgmfx d Fblschfts m inn Knchfx d (wnkst) Pl	79.88.20↔	Offene Reposition e Lux e Metatarsophalangealgelenkes
79.36.63↔	Off Rp e Mhrfrgmfx d Fblschfts m S inn Knchfx	79.88.99↔	Offene Reposition einer Luxation von Fuss und Zehen, sonstige

79.89.00↔	Offene Reposition e Luxation an and bez Lok, n.n.bez.	80.14.00↔	Sonstige Arthrotomie von Hand und Fingern, n.n.bez.
79.89.10↔	Offene Reposition einer Luxation des Sternoklavikulargelenkes	80.14.10↔	Arthrot von Hand und Fingern, Gelenkspülung mit Drain
79.89.20↔	Offene Reposition einer Luxation der Iliosakralgelenkes	80.14.99↔	Sonstige Arthrotomie von Hand und Fingern, sonstige
79.89.30↔	Offene Reposition einer Luxation der Symphyse	80.15.00↔	Sonstige Arthrotomie der Hüfte, n.n.bez.
79.89.99↔	Offene Reposition e Luxation an and bez Lok, sonstige	80.15.10↔	Arthr Arthrot der Hüfte, Gelenkspülung mit Drainage
79.90↔	Nicht näher bez Operation an Fx, ohne Ang d Lok	80.15.11↔	Arthr Arthrot d Hüfte, Entfernung freier Gelenkkörper
79.91↔	Nicht näher bezeichnete Operation an Verletzung des Humerus	80.15.12↔	Arthr Arthrot d Hüfte, Einl oder Entf e Medträg
79.92↔	Ni näh bez Operation an Verletzung von Radius und Ulna	80.15.20↔	Arthrotomie der Hüfte, Gelenkspülung mit Drainage
79.93↔	Ni näh bez Op an Verletzung von Karpal und Metakarp	80.15.21↔	Arthrotomie der Hüfte, Entfernung freier Gelenkkörper
79.94↔	Nicht näher bez Operation an Verletzung d Fingknöchel	80.15.99↔	Sonstige Arthrotomie der Hüfte, sonstige
79.95↔	Nicht näher bezeichnete Operation an Verletzung des Femur	80.16.00↔	Sonstige Arthrotomie des Knies, n.n.bez.
79.96.00↔	Ni näh bez Op an Verletzung von Tib und Fib, n.n.bez.	80.16.10↔	Arthr Arthrot d Kniegelenkes, Gelenkspülung mit Drain
79.96.10↔	Nicht näher bezeichnete Operation an Verletzung der Tibia	80.16.11↔	Arthr Arthrot d Kniegelenkes, Entf freier Gelenkkörper
79.96.20↔	Nicht näher bezeichnete Operation an Verletzung der Fibula	80.16.12↔	Arthr Arthrot d Kniegel, Einl oder Entf e Medträg
79.96.99↔	Ni näh bez Op an Verletzung von Tibia und Fib, So	80.16.20↔	Arthrot des Kniegelenkes, Gelenkspülung mit Drainage
79.97↔	Ni näh bez Op an Verletzung von Tarsalia und Metatars	80.16.21↔	S Arthrt d Knies, Arthrt d Kniegl, Entf freier Glkörp
79.98↔	Nicht näher bezeichnete Operation an Verletzung der Zehkn	80.16.99↔	Sonstige Arthrotomie des Knies, sonstige
80.00↔	Arthrot zur Prothesenentfernung, ohne Ang d Lok	80.17.00↔	Sonstige Arthrotomie des Sprunggelenkes, n.n.bez.
80.01.00↔	Arthrotomie zur Prothesenentfernung an der Schulter, n.n.bez.	80.17.10↔	Arthr Arthrot d oberen Sprunggelenkes, Gelsp mit Drain
80.01.10↔	Arthrot zur Prothentf an d Schult, Entf e Humeruskpnt	80.17.11↔	Arthr Arthrot d ob Sprunggelenkes, Entf freier Gelkörp
80.01.11↔	Arthrt z Prthntf an d Schlt, Entf e Tp d Schltrgl	80.17.12↔	Arthr Arthrot d ob Sg, Einl o Entf e Medträg
80.01.99↔	Arthrotomie zur Prothesenentfernung an der Schulter, sonstige	80.17.20↔	Arthrot d oberen Sprunggelenkes, Gelsp mit Drain
80.02↔	Arthrotomie zur Prothesenentfernung am Ellbogen	80.17.21↔	Arthrot d oberen Sprunggelenkes, Entf freier Gelkörp
80.03↔	Arthrotomie zur Prothesenentfernung am Handgelenk	80.17.29↔	Sonstige Arthrotomie des oberen Sprunggelenkes
80.04.00↔	Arthrot zur Prothentf an Hand und Fing, n.n.bez.	80.17.30↔	Arthr Arthrot d unteren Sprunggelenkes, Gelsp m Drain
80.04.10↔	Arthrt z Prthntf an Hnd u Fng, Entf e Daumstglpnt	80.17.31↔	Arthr Arthrot d unteren Sg, Entf freier Gelkörp
80.04.11↔	Arthrt z Prthntf an Hnd u Fng, Entf e snst Fngrglndpnt	80.17.32↔	Arthr Arthrot d unteren Sg, Einl o Entf e Medträg
80.04.99↔	Arthrot zur Prothentf an Hand und Fing, sonstige	80.17.40↔	Arthrot d unteren Sprunggelenkes, Gelsp und Drain
80.05.00↔	Arthrotomie zur Prothesenentfernung der Hüfte, n.n.bez.	80.17.41↔	Arthrot d unteren Sprunggelenkes, Entf freier Gelkörp
80.05.10↔	Arthrot zur Prothentf d Hüfte, Entf e Femurkopfkappe	80.17.49↔	Sonstige Arthrotomie des unteren Sprunggelenkes
80.05.11↔	Arthrt z Prthntf d Hüft, Entf e Glnkpfnnpnt	80.17.99↔	Sonstige Arthrotomie des Sprunggelenkes, sonstige
80.05.12↔	Arthrt z Prthntf d Hüft, Entf e Glnkpfnstüs ch u GlschnPfn	80.18.00↔	Sonstige Arthrotomie von Fuss und Zehen, n.n.bez.
80.05.13↔	Arthrt z Prthntf d Hüft, Entf e Fmrkpnt, Duokpfrth o Tp	80.18.10↔	Arthr Arthrot von Fuss und Zehen, Gelsp mit Drain
80.05.14↔	Arthrt z Prthntf d Hüft, Entf e snst Endpnt d Hüft	80.18.11↔	Arthr Arthrot von Fuss und Zehen, Entf freier Gelkörp
80.05.99↔	Arthrotomie zur Prothesenentfernung der Hüfte, sonstige	80.18.12↔	Arthr Arthrot von Fuss u Zehen, Einl o Entf e Medträg
80.06↔	Arthrotomie zur Prothesenentfernung am Knie	80.18.20↔	Arthrot von Fuss und Zehen, Gelenkspülung mit Drainage
80.07↔	Arthrotomie zur Prothesenentfernung am Sprunggelenk	80.18.21↔	Arthrot von Fuss und Zehen, Entf freier Gelenkkörper
80.08↔	Arthrotomie zur Prothesenentfernung an Fuss und Zehen	80.18.99↔	Sonstige Arthrotomie von Fuss und Zehen, sonstige
80.09↔	Arthrot zur Prothesenentfernung an and bez Lok	80.19.00↔	Sonstige Arthrotomie an and bez Lokalisation, n.n.bez.
80.10.00↔	Sonstige Arthrotomie, ohne Angabe der Lokalisation, n.n.bez.	80.19.10↔	Arthr Arthrot d Sternokgel, Gelsp m Drain
80.10.10↔	Arthr Arthrot ohne Ang d Lokalisation, Gelsp mit Drain	80.19.11↔	Arthr Arthrot d Sternokgel, Entf freier Gelkörp
80.10.12↔	Arthr Arthrot ohne Ang d Lok, Einl oder Entf e Medträg	80.19.12↔	Arthr Arthrot d Sternokgel, Einl o Entf e Medträg
80.10.13↔	Arthrot ohne Ang d Lok, Sonstige Gelsp mit Drain	80.19.20↔	Arthrot d Sternoklavikulargelenkes, Gelsp mit Drain
80.10.99↔	Sonstige Arthrotomie, ohne Angabe der Lokalisation, sonstige	80.19.21↔	Arthrot d Sternokgel, Entf freier Gelkörp
80.11.00↔	Sonstige Arthrotomie der Schulter, n.n.bez.	80.19.29↔	Sonstige Arthrotomie des Sternoklavikulargelenkes
80.11.10↔	Arthr Arthrot d Humerogel, Gelsp mit Drain	80.19.30↔	Arthr Arthrot d Iliosakralgelenkes, Gelsp mit Drain
80.11.11↔	Arthr Arthrot d Humerogel, Entf freier Gelkörp	80.19.31↔	Arthr Arthrot d Iliosakrgel, Entf freier Gelkörp
80.11.12↔	Arthrot d Humeroglenoidalgelenkes, Gelsp mit Drain	80.19.32↔	Arthr Arthrot d Iliosakrgel, Einl oder Entf e Medträg
80.11.13↔	Arthrot d Humeroglenoidalgelenkes, Entf freier Gelkörp	80.19.40↔	Arthrot d Iliosakralgelenkes, Gelenkspülung mit Drain
80.11.19↔	Sonstige Arthrotomie des Humeroglenoidalgelenkes	80.19.41↔	Arthrot d Iliosakralgelenkes, Entf freier Gelenkkörper
80.11.20↔	Arthr Arthrot d Akromioklavgel, Gelsp mit Drain	80.19.49↔	Sonstige Arthrotomie des Iliosakralgelenkes
80.11.21↔	Arthr Arthrot d Akromioklavgel, Entf freier Gelkörp	80.19.52↔	Arthr Arthrot an d Symphyse, Einl oder Entf e Medträg
80.11.22↔	Arthrot des Akromioklavgel, Gelenkspülung mit Drainage	80.19.59↔	Sonstige Arthrotomie an der Symphyse
80.11.23↔	Arthrot d Akromioklavgel, Entf freier Gelenkkörper	80.19.90↔	Arthr Arthrot an and bez Lokalisation, Gelsp mit Drain
80.11.29↔	Sonstige Arthrotomie des Akromioklavikulargelenkes	80.19.91↔	Arthr Arthrot an and bez Lok, Entf freier Gelkörp
80.11.99↔	Sonstige Arthrotomie der Schulter, sonstige	80.19.92↔	Arthr Arthrot an and bez Lok, Einl oder Entf e Medträg
80.12.00↔	Sonstige Arthrotomie des Ellbogens, n.n.bez.	80.19.93↔	Arthrot an and bez Lokalisation, Gelsp mit Drain
80.12.10↔	Arthr Arthrot d Ellenbogens, Gelenkspülung mit Drain	80.19.94↔	Arthrot an and bez Lokalisation, Entf freier Gelkörp
80.12.11↔	Arthr Arthrot d Ellb, Entfernung freier Gelenkkörper	80.19.99↔	Sonstige Arthrotomie an and bez Lokalisation, sonstige
80.12.12↔	Arthr Arthrot d Ellb, Einl oder Entf e Medträg	80.40↔	Durchtr von Gelkaps, Lig oder Knorp, ohne Ang d Lok
80.12.20↔	Arthrotomie des Ellenbogens, Gelenkspülung mit Drainage	80.41.00↔	Durchtr von Gelkaps, Lig o Knorp an d Schult, n.n.bez.
80.12.21↔	Arthrot d Ellenbogens, Entfernung freier Gelenkkörper	80.41.10↔	Durchtr von Gelkaps, Ligament oder Knorpel a Humerogel
80.12.99↔	Sonstige Arthrotomie des Ellbogens, sonstige	80.41.20↔	Durchtr von Gelkaps, Lig oder Knorp a Akromioklavgel
80.13.00↔	Sonstige Arthrotomie des Handgelenkes, n.n.bez.	80.41.99↔	Durchtr von Gelkaps, Lig o Knorp an d Schult, sonstige
80.13.10↔	Arthr Arthrot d Handgelenkes, Gelenkspülung mit Drain	80.42↔	Durchtr von Gelkaps, Ligament oder Knorpel a Ellb
80.13.11↔	Arthr Arthrot d Handgelenkes, Entf freier Gelenkkörper	80.43.00↔	Durchtr von Gelkap, Lig oder Knorp a Hdgel, n.n.bez.
80.13.12↔	Arthr Arthrot d Handgel, Einl oder Entf e Medträg	80.43.10↔	Drchtr v Glkp, Lg o Knrp a Hdgl, Drchtr d Bändr d Hndwr
80.13.20↔	Arthrot des Handgelenkes, Gelenkspülung mit Drainage	80.43.20↔	Drchtr v Glkp, Lg o Knrp a Hdgl, Exz v Bändr d Hndwr
80.13.21↔	Arthrot d Handgelenkes, Entfernung freier Gelenkkörper	80.43.90↔	Drchtr v Glkp, Lg o Knrp a Hdgl, S Op an Bändm d Hndwr
80.13.99↔	Sonstige Arthrotomie des Handgelenkes, sonstige	80.43.99↔	Durchtr von Gelkap, Lig oder Knorp a Hdgel, sonstige



80.44.00↔	Durchtr v Gelkap, Lig o Knorp an Hand u Fing, n.n.bez.	80.76.20↔	Offene Synovektomie am Kniegelenk
80.44.10↔	Drchtr v Gikps, Lg o Knrp, Drchtr d Bändr d Mtthnd	80.76.21↔	Offene Synovektomie am proximalen Tibiofibulargelenk
80.44.11↔	Drchtr v Gikps, Lg o Knrp, Drchtr d Rtnklm flxrm	80.76.99↔	Synovektomie am Knie, sonstige
80.44.20↔	Drchtr v Gikps, Lg o Knrp, Exz v Bändrn d Mtthnd	80.77.00↔	Synovektomie am Sprunggelenk, n.n.bez.
80.44.21↔	Drchtr v Gikps, Lg o Knrp, Exz v snst Bändrn d Hnd	80.77.10↔	Arthroskopische Synovektomie am oberen Sprunggelenk
80.44.90↔	Drchtr v Gikps, Lg o Knrp, S Op an Bändrn d Mtthnd	80.77.11↔	Arthroskopische Synovektomie am unteren Sprunggelenk
80.44.91↔	Drchtr v Gikps, Lg o Knrp, S Op an snst Bändrn d Hnd	80.77.20↔	Offene Synovektomie am oberen Sprunggelenk
80.44.99↔	Durchtr von Gelkap, Lig o Knorp an Hand und Fing, So	80.77.21↔	Offene Synovektomie am unteren Sprunggelenk
80.46.00↔	Durchtr von Gelkaps, Lig oder Knorp a Knie, n.n.bez.	80.77.99↔	Synovektomie am Sprunggelenk, sonstige
80.46.10↔	Durchtr von Gelkaps, Ligament oder Knorpel a Kniegel	80.78.00↔	Synovektomie an Fuss und Zehen, n.n.bez.
80.46.20↔	Durchtr von Gelkaps, Lig o Knorp a prox Tibiofibgel	80.78.10↔	Arthroskopische Synovektomie am Tarsometatarsalgelenk
80.46.99↔	Durchtr von Gelkaps, Lig oder Knorp a Knie, sonstige	80.78.11↔	Arthr Synovektomie a Metatarsophalangealgelenk
80.47.00↔	Durchtr von Gelkaps, Lig o Knorp a Sg, n.n.bez.	80.78.19↔	Sonstige arthroskopische Synovektomie an Fuss und Zehen
80.47.10↔	Durchtr von Gelkaps, Lig o Knorp a oberen Sprunggelenk	80.78.20↔	Offene Synovektomie am Tarsometatarsalgelenk
80.47.20↔	Durchtr von Gelkaps, Lig o Knorp a unteren Sg	80.78.21↔	Offene Synovektomie am Metatarsophalangealgelenk
80.47.99↔	Durchtr von Gelkaps, Lig o Knorp a Sg, sonstige	80.78.29↔	Sonstige offene Synovektomie an Fuss und Zehen
80.48.00↔	Durchtr von Gelkaps, Lig o Knorp an Fuss u Zeh, n.n.bez.	80.78.99↔	Synovektomie an Fuss und Zehen, sonstige
80.48.10↔	Durchtr von Gelkaps, Lig oder Knorp a Metatarsgel	80.79.00↔	Synovektomie an and näher bez Lokalisationen, n.n.bez.
80.48.20↔	Durchtr von Gelkaps, Lig oder Knorp an e Zehengelenk	80.79.10↔	Arthroskopische Synovektomie am Sternoklavikulargelenk
80.48.99↔	Durchtr von Gelkaps, Lig o Knorp an Fuss und Zehen, So	80.79.11↔	Arthroskopische Synovektomie am Iliosakralgelenk
80.49.00↔	Durchtr von Gelkaps, Lig o Knorp and bez Lok, n.n.bez.	80.79.19↔	Arthr Synovektomie an and näher bez Lokalisationen
80.49.10↔	Drchtr v Gikps, Lg o Knrp a Strnklvkuarglnk	80.79.20↔	Offene Synovektomie am Sternoklavikulargelenk
80.49.20↔	Durchtr von Gelkaps, Ligament oder Knorpel a Iliosgel	80.79.21↔	Offene Synovektomie am Iliosakralgelenk
80.49.30↔	Durchtr von Gelkaps, Ligament oder Knorp an d Symphyse	80.79.22↔	Offene Synovektomie an der Symphyse
80.49.99↔	Durchtr von Gelkaps, Lig o Knorp and bez Lok, sonstige	80.79.29↔	Offene Synovektomie an and näher bez Lokalisationen
80.50↔	Exzision oder Destr e Disc intervertebralis, n.n.bez.	80.79.99↔	Synovektomie an and näher bez Lokalisationen, sonstige
80.51.00↔	Exzision eines Discus intervertebralis, n.n.bez.	80.80.00↔	Sonstige lokale Exz oder Destr e Gelläs, n.n.bez.,
80.51.10↔	Exzision eines Discus intervertebralis, offen chirurgisch	80.80.10↔	Sonstige lokale Exz oder Destr e Gelenkläsion, arthr
80.51.11↔	Exzision zweier Disci intervertebrales, offen chirurgisch	80.80.11↔	Sonstige lokale Exz oder Destr e Gelenkläsion, Débr
80.51.12↔	Exz dreier o mehr Disci intervertebrales, offen chir	80.80.99↔	Sonstige lokale Exz oder Destr e Gelläs, sonstige
80.51.20↔	Exzision eines Discus intervertebralis, perkutan mit Endoskopie	80.81.00↔	So Lok Exz o Destr e Gelläs an d Schult, n.n.bez.
80.51.99↔	Exzision eines Discus intervertebralis, sonstige	80.81.10↔	Débridement am Humeroglenoidalgelenk
80.52↔	Intervertebrale Chemonukleolyse	80.81.11↔	Zystenexstirpation am Humeroglenoidalgelenk
80.59.00↔	Sonstige Diskusdestruktion, n.n.bez.	80.81.19↔	Sonstige lokale Exz oder Destr a Humeroglenoidalgelenk
80.59.10↔	Sonstige Diskusdestruktion, Entfernung eines freien Sequesters	80.81.20↔	Débridement am Akromioklavikulargelenk
80.59.20↔	Sonstige Diskusdestruktion, Reoperation bei Rezidiv	80.81.21↔	Zystenexstirpation am Akromioklavikulargelenk
80.59.21↔	Sonstige Diskdestr, Reop m Radikulolyse b Rezidiv	80.81.29↔	Sonstige lokale Exzision oder Destr a Akromioklavikgel
80.59.30↔	Sonstige Diskusdestruktion, Dekompression mit Nucleoplastik	80.81.99↔	So Lok Exz o Destr e Gelläs an d Schult, So
80.59.40↔	S Dskdstr, Mnmlnvs Thrmmdltion d Bndscheib	80.82.00↔	Sonstige Lok Exz oder Destr e Gelläs a Ellb, n.n.bez.
80.59.50↔	S Dskdstr, Dsksrknstrktion m zllbsiertn Bndscheibnrstz	80.82.10↔	Arthr lokale Exz oder Destr e Gelenkläsion a Ellb
80.59.99↔	Sonstige Diskusdestruktion, sonstige	80.82.11↔	Débridement am Ellenbogengelenk
80.6x.00↔	Meniskektomie am Knie, n.n.bez.	80.82.12↔	Zystenexstirpation am Ellbogengelenk
80.6x.10↔	Meniskektomie am Knie, arthroskopisch, partiell	80.82.99↔	Sonstige Lok Exz oder Destr e Gelläs a Ellb, sonstige
80.6x.11↔	Meniskektomie am Knie, arthroskopisch, total	80.83.00↔	Sonstige Lok Exz oder Destr e Gelläs a Hdgel, n.n.bez.
80.6x.20↔	Meniskektomie am Knie, offen chirurgisch, partiell	80.83.10↔	Arthr lokale Exz oder Destr e Gelläs a Handgelenk
80.6x.21↔	Meniskektomie am Knie, offen chirurgisch, total	80.83.11↔	Débridement am Handgelenk
80.6x.99↔	Meniskektomie am Knie, sonstige	80.83.12↔	Zystenexstirpation am Handgelenk
80.70.00↔	Synovektomie, ohne Angabe der Lokalisation, n.n.bez.	80.83.99↔	Sonstige Lok Exz oder Destr e Gelläs a Hdgel, sonstige
80.70.10↔	Arthroskopische Synovektomie ohne Ang der Lokalisation	80.84.00↔	So Lok Exz o Destr e Gelläs an Hand und Fing, n.n.bez.
80.70.20↔	Offene Synovektomie ohne Angabe der Lokalisation	80.84.10↔	Debridement an Gelenken der Handwurzel
80.70.99↔	Synovektomie, ohne Angabe der Lokalisation, sonstige	80.84.20↔	Debridement an sonstigen Gelenken der Hand und Finger
80.71.00↔	Synovektomie an der Schulter, n.n.bez.	80.84.99↔	So Lok Exz o Destr e Gelläs an Hand und Fing, So
80.71.10↔	Synovektomie am Humeroglenoidalgelenk	80.85.00↔	Sonstige Lok Exz o Destr e Gelläs an d Hüfte, n.n.bez.
80.71.11↔	Synovektomie am Akromioklavikulargelenk	80.85.10↔	Arthr lokale Exz oder Destr e Gelenkläsion an d Hüfte
80.71.99↔	Synovektomie an der Schulter, sonstige	80.85.11↔	Débridement am Hüftgelenk
80.72.00↔	Synovektomie am Ellbogen, n.n.bez.	80.85.12↔	Zystenexstirpation am Hüftgelenk
80.72.10↔	Arthroskopische Synovektomie am Ellbogen	80.85.99↔	Sonstige Lok Exz o Destr e Gelläs an d Hüfte, sonstige
80.72.20↔	Offene Synovektomie am Ellbogen	80.86.00↔	Sonstige Lok Exz oder Destr e Gelläs a Knie, n.n.bez.
80.72.99↔	Synovektomie am Ellbogen, sonstige	80.86.10↔	Arthr lokale Exzision oder Destruktion a Kniegelenk
80.73.00↔	Synovektomie am Handgelenk, n.n.bez.	80.86.11↔	Débridement am Kniegelenk
80.73.10↔	Arthroskopische Synovektomie am Handgelenk	80.86.12↔	Zystenexstirpation am Kniegelenk
80.73.20↔	Offene Synovektomie am Handgelenk	80.86.13↔	Exzision eines Meniskusganglions am Kniegelenk
80.73.99↔	Synovektomie am Handgelenk, sonstige	80.86.99↔	Sonstige Lok Exz oder Destr e Gelläs a Knie, sonstige
80.75.00↔	Synovektomie an der Hüfte, n.n.bez.	80.87.00↔	Sonstige Lok Exz o Destr e Gelläs a Sg, n.n.bez.
80.75.10↔	Arthroskopische Synovektomie an der Hüfte	80.87.10↔	Arthr Lok Exz o Destr e Gelläs a oberen Sprunggelenk
80.75.20↔	Offene Synovektomie an der Hüfte	80.87.11↔	Débridement am oberen Sprunggelenk
80.75.99↔	Synovektomie an der Hüfte, sonstige	80.87.12↔	Zystenexstirpation am oberen Sprunggelenk
80.76.00↔	Synovektomie am Knie, n.n.bez.	80.87.19↔	Sonstige Lok Exz o Destr e Gelläs a ob Sprunggelenk
80.76.10↔	Arthroskopische Synovektomie am Kniegelenk	80.87.20↔	Arthr Lok Exz o Destr e Gelläs a unteren Sprunggelenk
80.76.11↔	Arthr Synovektomie a proximalen Tibiofibulargelenk	80.87.21↔	Débridement am unteren Sprunggelenk

80.87.22↔	Zystenexstirpation am unteren Sprunggelenk	80.99.20↔	Arthroskopische Exzision am Iliosakralgelenk
80.87.29↔	Sonstige Lok Exz o Destr e Gelläs a unteren Sg	80.99.21↔	Sonstige Exzision am Iliosakralgelenk
80.87.99↔	Sonstige Lok Exz o Destr e Gelläs a Sg, sonstige	80.99.30↔	Arthroskopische Exzision an der Symphyse
80.88.00↔	So Lok Exz o Destr e Gelläs an Fuss u Zehen, n.n.bez.	80.99.31↔	Sonstige Exzision an der Symphyse
80.88.10↔	Arthr lokale Exz oder Destr e Gelläs an Fuss und Zehen	80.99.90↔	Arthr Exzision an einem Gelenk an and bez Lokalisation
80.88.20↔	Débridement am Metatarsophalangealgelenk	80.99.91↔	Entn e Knorpeltx an e Gel an and bez Lokalisation
80.88.21↔	Zystenexstirpation am Metatarsophalangealgelenk	80.99.99↔	Sonstige Exz an e Gel an and bez Lok, sonstige
80.88.29↔	Sonstige Lok Exz oder Destr a Metatarsgel	81.00↔	Spondylodese, n.n.bez.
80.88.30↔	Débridement an Zehengelenken	81.01↔	Spondylodese an Atlas-Axis
80.88.40↔	Débridement an sonstigen Fussgelenken	81.02↔	Sonstige zervikale Spondylodese mit ventralem Zugang
80.88.50↔	Zystenexstirpation an sonstigen Gel von Fuss und Zehen	81.03↔	Sonstige zervikale Spondylodese mit dorsalem Zugang
80.88.59↔	So Lok Exz o Destr an sonstigen Gel von Fuss und Zehen	81.04↔	Dorsale und dorsolumbale Spondylodese, ventraler Zugang
80.88.99↔	So Lok Exz o Destr e Gelläs an Fuss und Zehen, So	81.05↔	Dorsale und dorsolumbale Spondylodese, dorsaler Zugang
80.89.00↔	So Lok Exz o Destr e Gelläs an and bez Lok, n.n.bez.	81.06↔	Lumbale und lumbosakrale Spondylodese, ventraler Zugang
80.89.10↔	Arthr Lok Exz o Destr e Gelläs a Sternoklgel	81.07↔	Lumbale und lumbosakrale Spondylod, intratransverser Zugang
80.89.11↔	Débridement am Sternoklavikulargelenk	81.08↔	Lumbale und lumbosakrale Spondylodese, dorsaler Zugang
80.89.12↔	Zystenexstirpation am Sternoklavikulargelenk	81.11↔	Arthrorese am Sprunggelenk
80.89.19↔	Sonstige Lok Exz oder Destr a Sternoklavikulargelenk	81.12.00↔	Arthrorese Double, n.n.bez.
80.89.20↔	Arthr lokale Exz oder Destr e Gelläs a Iliosgel	81.12.10↔	Arthrorese oberes Sprunggelenk mit unterem Sprunggelenk
80.89.21↔	Débridement am Iliosakralgelenk	81.12.11↔	Arthrod Ob Sg m unterem Sg und Chopartgelenk
80.89.22↔	Zystenexstirpation am Iliosakralgelenk	81.12.12↔	Arthrod unteres Sprunggelenk, 2 Sprunggelenkskammern
80.89.29↔	Sonstige lokale Exzision oder Destr a Iliosakralgelenk	81.12.13↔	Arthrod unteres Sprunggelenk, 3 Sprunggelenkskammern
80.89.41↔	Débr einer Gelenkläsion an and bez Lokalisation	81.12.99↔	Arthrorese Double, sonstige
80.89.42↔	Zystenexstirpation an Gelenken and bez Lokalisation	81.13↔	Subtalare Arthrorese
80.89.99↔	So Lok Exz o Destr e Gelläs an and bez Lok, So	81.14↔	Mediotarsale Arthrorese
80.90.00↔	Sonstige Exzision an einem Gelenk, n.n.bez.	81.15↔	Tarsometatarsale Arthrorese
80.90.10↔	Arthroskopische Exzision an einem Gelenk	81.16↔	Metatarsophalangeale Arthrorese
80.90.99↔	Sonstige Exzision an einem Gelenk, sonstige	81.17↔	Sonstige Arthrorese am Fuss
80.91.00↔	Sonstige Exzision an der Schulter, n.n.bez.	81.18↔	Arthrorise am subtalaren Gelenk
80.91.10↔	Arthroskopische Exzision am Humeroglenoidalgelenk	81.20↔	Arthrorese an nicht bezeichneten Gelenken
80.91.11↔	Sonstige Exzision am Humeroglenoidalgelenk	81.21↔	Hüft-Arthrorese
80.91.20↔	Arthroskopische Exzision am Akromioklavikulargelenk	81.22↔	Knie-Arthrorese
80.91.21↔	Sonstige Exzision am Akromioklavikulargelenk	81.23↔	Schulter-Arthrorese
80.91.30↔	Entnahme eines Knorpeltransplantates an der Schulter	81.24↔	Ellbogen-Arthrorese
80.91.99↔	Sonstige Exzision an der Schulter, sonstige	81.25↔	Arthrorese am Radiokarpalgelenk
80.92.00↔	Sonstige Exzision am Ellbogen, n.n.bez.	81.26↔	Arthrorese am Karpometakarpalgelenk
80.92.10↔	Arthroskopische Exzision am Ellbogen	81.27↔	Arthrorese am Metakarpophalangealgelenk
80.92.11↔	Entnahme eines Knorpeltransplantates am Ellbogengelenk	81.28↔	Interphalangeal-Arthrorese
80.92.99↔	Sonstige Exzision am Ellbogen, sonstige	81.29.00↔	Arthrorese an anderen näher bezeichneten Gelenken, n.n.bez.
80.93.00↔	Sonstige Exzision am Handgelenk, n.n.bez.	81.29.10↔	Arthrorese am Iliosakralgelenk
80.93.10↔	Arthroskopische Exzision am Handgelenk	81.29.20↔	Arthrorese an der Symphyse
80.93.11↔	Entnahme eines Knorpeltransplantates am Handgelenk	81.29.99↔	Arthrorese an anderen näher bezeichneten Gelenken, sonstige
80.93.12↔	Resektion des Discus triangularis am Handgelenk	81.30↔	Reoperation einer Spondylodese, n.n.bez.
80.93.99↔	Sonstige Exzision am Handgelenk, sonstige	81.31↔	Reoperation einer Spondylodese an Atlas-Axis
80.94↔	Sonstige Exzision an Hand- und Fingergelenk	81.32↔	Reop e sonst zervikalen Spondylodes m ventralem Zugang
80.95.00↔	Sonstige Exzision am Hüftgelenk, n.n.bez.	81.33↔	Reop e sonstigen zervikalen Spondylodese m dors Zugang
80.95.10↔	Arthroskopische Exzision am Hüftgelenk	81.34↔	Reop e dors u dorsolumb Spondylodes, ventraler Zugang
80.95.11↔	Entnahme eines Knorpeltransplantates am Hüftgelenk	81.35↔	Reop e dors u dorsolumb Spondylodese, dors Zugang
80.95.99↔	Sonstige Exzision am Hüftgelenk, sonstige	81.36↔	Reop e lumb u lumbosakr Spondylodes, ventraler Zugang
80.96.00↔	Sonstige Exzision am Knie, n.n.bez.	81.37↔	Reop e lumb u lumbosakr Spondylodes, intrtransvrs Zg
80.96.10↔	Arthroskopische Exzision am Kniegelenk	81.38↔	Reop e lumb und lumbosakr Spondylodese, dors Zugang
80.96.20↔	Entnahme e Knorpeltransplantates a Kniegelenk, arthr	81.39↔	Reoperation einer Spondylodese, n.a.klass.
80.96.21↔	Entn e Knorpeltransplantates a Kniegelenk, offen chir	81.40.00↔	Rekonstruktion am Hüftgelenk, n.n.bez.
80.96.99↔	Sonstige Exzision am Knie, sonstige	81.40.10↔	Refixation e osteochondralen Fragm a Hüftgelenk, arthr
80.97.00↔	Sonstige Exzision am Sprunggelenk, n.n.bez.	81.40.11↔	Refixation e osteoch Fragm a Hüftgel, offen chir
80.97.10↔	Arthroskopische Exzision am oberen Sprunggelenk	81.40.14↔	Knrpltx u Implnt v ivt hrg Gwkl't a Hüftgl, arthr
80.97.11↔	Sonstige Exzision am oberen Sprunggelenk	81.40.15↔	Knrpltx u Implnt v ivt hrg Gwkl't a Hüftgl, ofn chir
80.97.20↔	Arthroskopische Exzision am unteren Sprunggelenk	81.40.18↔	Subchondrale Knocheneröffnung a Hüftgelenk, arthr
80.97.21↔	Sonstige Exzision am unteren Sprunggelenk	81.40.19↔	Subchondrale Knocheneröffnung a Hüftgelenk, offen chir
80.97.30↔	Entnahme eines Knorpeltransplantates am Sprunggelenk	81.40.20↔	Subch Knocheröff a Hüftgel m Einbr e azell Impl, arthr
80.97.99↔	Sonstige Exzision am Sprunggelenk, sonstige	81.40.30↔	Arthropl a Hüftgel m Osteot d Beckens, sonstige Osteot
80.98.00↔	Sonstige Exzision an Fuss- und Zehengelenk, n.n.bez.	81.40.31↔	Arthropl a Hüftgl m Osteot d Bckns, Trplsteotmie
80.98.10↔	Arthroskopische Exzision an Fuss- und Zehengelenken	81.40.32↔	Pfannendachplastik am Hüftgelenk
80.98.11↔	Sonstige Exzision am Metatarsophalangealgelenk	81.40.33↔	Girdlestone-Resektion am Hüftgelenk, primär
80.98.12↔	Sonstige Exzision an sonstigen Fussgelenken	81.40.99↔	Rekonstruktion am Hüftgelenk, sonstige
80.98.13↔	Sonstige Exzision an Zehengelenken	81.42↔	Five in one Rekonstruktion am Kniegelenk
80.98.99↔	Sonstige Exzision an Fuss- und Zehengelenk, sonstige	81.43↔	Rekonstruktion am Kniegelenk nach unhappy triad
80.99.00↔	Sonstige Exz an e Gel an and bez Lok, n.n.bez.	81.44.00↔	Stabilisierung der Patella, n.n.bez.
80.99.10↔	Arthroskopische Exzision am Sternoklavikulargelenk	81.44.10↔	Stabilisierung der Patella, Retinakulumspaltung, lateral
80.99.11↔	Sonstige Exzision am Sternoklavikulargelenk	81.44.11↔	Stb d Ptl, Rtnklmsplntng, ltrl m Züglngsprtion



81.44.12↔	Stab d Patel, Verlagerung d Patellarsehnenansatzes	81.55.11↔	Revision e Knieprothese und Wechsel e Patellaersatzes
81.44.13↔	Stb d Ptl, Vrlg d Ptlrshnnnsstz m Knchnspr	81.55.12↔	Revision e Knieproth und Neuimpl e Knieendoprothese
81.44.99↔	Stabilisierung der Patella, sonstige	81.55.99↔	Revision einer Knieprothese, sonstige
81.45.00↔	Sonstige Rekonstruktion an den Kreuzbändern, n.n.bez.	81.56↔	Totalprothese des oberen Sprunggelenks
81.45.19↔	Sonstige Rekonstruktion an den Kreuzbändern, arthr	81.57.00↔	Gelenkersatz an Fuss und Zehen, n.n.bez.
81.45.20↔	Reko d vorderen Kreuzb m aut Patsehne, offen chir	81.57.10↔	Gelenkersatz an Fuss und Zehen, Fusswurzelendoprothese
81.45.21↔	Reko d hint Kreuzb m aut Patsehne, offen chir	81.57.11↔	Gelenkersatz an Fuss und Zehen, Vorfuss- o Zehenendoproth
81.45.29↔	Sonstige Rekonstruktion an D Kreuzbändern, offen chir	81.57.99↔	Gelenkersatz an Fuss und Zehen, sonstige
81.45.99↔	Sonstige Rekonstruktion an den Kreuzbändern, sonstige	81.59.00↔	Revision des Gelenkersatzes der unteren Extremitäten, nnbez
81.46↔	Sonstige Rekonstruktion am Kollateralband	81.59.10↔	Revision d Gelers d unteren Extrem, ohne Wechsel
81.47.00↔	Sonstige Rekonstruktion am Kniegelenk, n.n.bez.	81.59.11↔	Revision und Wechsel einer Sprunggelenkendoprothese
81.47.10↔	Refixation e osteochondralen Fragmentes a Kniegelenk	81.59.12↔	Revision und Wechsel einer Fusswurzelendoprothese
81.47.11↔	Refixation e osteochondralen Fragm a Kniegelenk, arthr	81.59.13↔	Revision und Wechsel e Vorfussoder Zehenendoprothese
81.47.14↔	Meniskusrefixation	81.59.99↔	Revision des Gelenkersatzes der unteren Extremitäten, sonst
81.47.15↔	Meniskusrefixation, arthroskopisch	81.62.00↔	Spondylodes o Reop e Spondylodes v 23 Wirb, n.n.bez.
81.47.16↔	Meiniskustransplantation	81.62.10↔	Spondylodese von 2 Wirbeln, dorsal
81.47.17↔	Knorpelx u Implant von vitro herg Gewkult a Kniegel	81.62.11↔	Spondylodes v 2 Wirbeln, dors u vent komb, interkorp
81.47.18↔	Knorpelx u Implnt v ivit hrg Gwklt a Kniegl, arthr	81.62.12↔	Spondylodese von 2 Wirbeln, ventral, interkorporell
81.47.19↔	Knöcherne Refixation eines Kreuzbandes, offen chir	81.62.13↔	Spondylodese von 2 Wirbeln, dorsal, dynamisch
81.47.20↔	Knöcherne Refixation eines Kreuzbandes, arthroskopisch	81.62.20↔	Spondylodese von 3 Wirbeln, dorsal
81.47.23↔	Subchondrale Knocheneröffnung am Kniegelenk	81.62.21↔	Spondylodes v 3 Wirbeln, dors u vent komb, interkorp
81.47.24↔	Subchondrale Knocheneröffnung a Kniegelenk, arthr	81.62.22↔	Spondylodese von 3 Wirbeln, ventral, interkorporell
81.47.25↔	Subch Knocheröff a Kniegel m Einbr e azell Impl, arthr	81.62.23↔	Spondylodese von 3 Wirbeln, dorsal, dynamisch
81.47.26↔	Implnt e ptientndvduelln mtllschn Knrplrstz a Kniegl	81.62.99↔	Spondylodese o Reop e Spondylodese von 23 Wirbeln, So
81.47.27↔	Resektionsarthroplastik am Kniegelenk	81.63.00↔	Spondylodes o Reop e Spondylodes v 48 Wirb, n.n.bez.
81.47.30↔	Sonstige Refixation und Naht a Kapselbapp d Kniegel	81.63.10↔	Spondylodese von 4 - 6 Wirbeln, dorsal
81.47.31↔	Sonstige Bandplastik am Kniegelenk, offen chirurgisch	81.63.11↔	Spondylodes v 4 6 Wirb, dors u vent komb, interkorp
81.47.40↔	Sonstige Reko a Kniegel, Patel und ihr Halteapp	81.63.12↔	Spondylodese von 4 - 6 Wirbeln, ventral, interkorporell
81.47.90↔	Sonstige Rekonstruktion am Kniegelenk, arthroskopisch	81.63.13↔	Spondylodese von 4 - 6 Wirbeln, dorsal, dynamisch
81.47.99↔	Sonstige Rekonstruktion am Kniegelenk, sonstige	81.63.20↔	Spondylodese von 7 - 8 Wirbeln, dorsal
81.49.00↔	Sonstige Rekonstruktion am Sprunggelenk, n.n.bez.	81.63.21↔	Spondylodes v 7 8 Wirb, dors u vent komb, interkorp
81.49.10↔	Refixation e osteoch Fragm, Ob Sprunggelenk, arthr	81.63.22↔	Spondylodese von 7 - 8 Wirbeln, ventral, interkorporell
81.49.11↔	Ref e osteoch Fragm, Ob Sprunggelenk, offen chir	81.63.23↔	Spondylodese von 7 - 8 Wirbeln, dorsal, dynamisch
81.49.12↔	Ref e osteoch Fragm, Unteres Sprunggelenk, arthr	81.63.99↔	Spondylodese o Reop e Spondylodese von 48 Wirbeln, So
81.49.13↔	Ref e osteoch Fragm, Unteres Sprunggelenk, offen chir	81.64.00↔	Spondyls o Reop e Spndyls v 9 o mhr Wrb, n.n.bz.
81.49.18↔	Knorpelx u Implant v ivit herg Gewkult, Ob Sg, arthr	81.64.10↔	Spondylodese von 9 oder mehr Wirbeln, dorsal
81.49.19↔	Knorpelx u Implnt v ivit hrg Gwklt, Ob Sg, ofn chr	81.64.11↔	Spondyls v 9 o mhr Wrb, drs u vnt komb, intrkrpl
81.49.20↔	Knorpelx u Implant v ivit herg Gewkult, Unt Sg, arthr	81.64.99↔	Spondylodes o Reop e Spondylodes v 9 o mehr Wirb, So
81.49.21↔	Knorpelx u Implnt v ivit hrg Gwklt, Unt Sg, ofn chr	81.65.10↔	Vertebroplastik, 1 Wirbelkörper
81.49.26↔	Subchondrale Knocheröff, Oberes Sprunggelenk, arthr	81.65.11↔	Vertebroplastik, 2 Wirbelkörper
81.49.27↔	Subchondrale Knocheröff, Ob Sprunggelenk, offen chir	81.65.12↔	Vertebroplastik, 3 Wirbelkörper
81.49.28↔	Subchondrale Knocheröff, Unteres Sprunggelenk, arthr	81.65.13↔	Vertebroplastik, 4 und mehr Wirbelkörper
81.49.29↔	Subchondrale Knocheröff, Unteres Sg, offen chir	81.66.10↔	Kyphoplastik, 1 Wirbelkörper
81.49.30↔	Subch Knocheröff m Einbr e azell Impl, Ob Sg, arthr	81.66.11↔	Kyphoplastik, 2 Wirbelkörper
81.49.31↔	Subch Knocheröff m Einbr e azell Impl, Unt Sg, arthr	81.66.12↔	Kyphoplastik, 3 Wirbelkörper
81.49.32↔	Resektionsarthroplastik am Sprunggelenk	81.66.13↔	Kyphoplastik, 4 und mehr Wirbelkörper
81.49.33↔	Refixation und Plast a Kapselbapp d ob Sprunggelenkes	81.71.00↔	Arthropl m Implant a Metakarpophal und lpg, n.n.bez.
81.49.99↔	Sonstige Rekonstruktion am Sprunggelenk, sonstige	81.72↔	Arthropl ohne Implant a Metakarpophalangeal und lpg
81.51.00↔	Totalendoprothese des Hüftgelenks, n.n.bez.	81.73↔	Totaler Handgelenkersatz
81.51.10↔	Totalendoprothese des Hüftgelenks, Sonderprothese	81.74.00↔	Arthropl m Implant a Karpok oder Karpomgel, n.n.bez.
81.51.99↔	Totalendoprothese des Hüftgelenks, sonstige	81.74.10↔	Implantation einer Daumensattelgelenkendoprothese
81.52.00↔	Partielle Hüftarthroplastik, n.n.bez.	81.74.99↔	Arthropl m Implant a Karpok oder Karpomgel, sonstige
81.52.10↔	Partielle Hüftarthpl, Femurkprot und Duokopproth	81.75↔	Arthropl ohne Implant a Karpok oder Knkg
81.52.11↔	Part Hüftarthpl, Gelpfannstüsch und GelschnPfanne	81.79.10↔	Implantation einer sonstigen Fingergelenkendoprothese
81.52.99↔	Partielle Hüftarthroplastik, sonstige	81.79.99↔	Arthropl m Implant a Metakarpophal und lpg, sonstige
81.53.00↔	Revision einer Hüftendoprothese, n.n.bez.	81.80↔	Totalprothese des Schultergelenks
81.53.10↔	Revision einer Hüftendoprothese, ohne Wechsel	81.81↔	Partielle Prothese des Schultergelenks
81.53.11↔	Rv e Obrflrsprt a Hüftgl u Neuimpl e Hüftndprth	81.82.00↔	Plast Reko b rez Schulterluxation, n.n.bez.
81.53.12↔	Revision e Duokopproth und Neuimpl e Hüftendoproth	81.82.10↔	Plst Rk b rz Schllx, Rf d Lbrm glnoidl, arthr
81.53.13↔	Rev e sonst Hüftendoproth und Neuimpl e Hüftendoproth	81.82.11↔	Plst Rk b rz Schllx, Kpslrf m Fx a Glnoid, arthr
81.53.99↔	Revision einer Hüftendoprothese, sonstige	81.82.19↔	Plast Reko b rez Schulterluxation, sonstige, arthr
81.54.00↔	Totalendoprothese des Kniegelenks, n.n.bez.	81.82.20↔	Plast Reko b rez Schullux, Ref d Limbus, offen chir
81.54.10↔	Unikondyläre Schlittenprothese des Kniegelenkes	81.82.21↔	Plst Rk b rz Schllx, Vrd u hnt Pfnnrndplstk
81.54.11↔	Bikondyläre Oberflächenersatzprothese des Kniegelenkes	81.82.22↔	Plast Reko b rez Schullux, Vord u hint Kapselplastik
81.54.12↔	Scharnierendoprothese des Kniegelenkes	81.82.29↔	Plast Reko b rez Schullux, sonstige, offen chir
81.54.13↔	Patellaersatz des Kniegelenkes	81.82.99↔	Plast Reko b rez Schulterluxation, sonstige
81.54.14↔	Sonderprothese des Kniegelenkes	81.83.00↔	Sonstiger Eingriff am Schultergelenk, n.n.bez.
81.54.99↔	Totalendoprothese des Kniegelenks, sonstige	81.83.10↔	Refixation e osteochondralen Fragm, Humerogel, arthr
81.55.00↔	Revision einer Knieprothese, n.n.bez.	81.83.11↔	Refixation e osteoch Fragm, Humerogel, offen chir
81.55.10↔	Revision einer Knieprothese, ohne Wechsel	81.83.12↔	Refixation e osteoch Fragm, Akromklavikgel, arthr

81.83.13↔	Refixation e osteoch Fragn, Akromklavikgel, offen chir	81.96.25↔	S Rk Gl, Hdgl, Knrpltx u Implnt v ivt hrg Gwklt, arthr
81.83.18↔	Knrpltx u Implnt v ivt hrg Gwklt, Hmrgl, arthr	81.96.26↔	S Rk Gl, Hdgl, Knrpltx u Impl v ivt hrg Gwklt, offn chr
81.83.19↔	Knrpltx u Implnt v ivt hrg Gwklt, Hmrgl, offn chr	81.96.29↔	Sonstige Rekonstruktion an Gelenken, Handgelenk, sonstige
81.83.20↔	Knrpltx u Implnt v ivt hrg Gwklt, Akrmklvkgel, arthr	81.96.2a↔	So Reko an Gel, Hdgel, Subchondrale Knocheneröf, arthr
81.83.21↔	Knrpltx u Implnt v ivt hrg Gwklt, Akrmklvkgel, offn chr	81.96.2b↔	So Reko an Gel, Hdgel, Subch Knocheneröf, offn chr
81.83.26↔	Subchondrale Knocheneröffnung, Humerogel, arthr	81.96.2c↔	S Rk Gl, Hdgl, Sbch Knchnröf m Enbr e azll Impl, arthr
81.83.27↔	Subchondrale Knocheneröffnung, Humerogel, offen chir	81.96.30↔	Sonstige Rekonstruktion an Gelenken, Iliosakralgelenk, n.n.bez.
81.83.28↔	Subchondrale Knocheneröffnung, Akromklavikgel, arthr	81.96.31↔	So Reko an Gel, Iliosgel, Ref e osteoch Fragn, arthr
81.83.29↔	Subchondrale Knocheneröf, Akromklavikgel, offen chir	81.96.32↔	S Rk an Gl, Iliosgl, Rf e osteoch Frgm, offn chr
81.83.30↔	Sbch Knchnröf m Enbr e azll Impl, Hmrgl, arthr	81.96.35↔	S Rk Gl, Iliosgl, Knrpltx u Impl v ivt hrg Gwklt, arthr
81.83.31↔	Sbch Knchnröf m Enbr e azll Impl, Akrmklvkgel, arthr	81.96.36↔	S Rk Gl, Iliosgl, Knrpltx u Impl v ivt hrg Gwklt, offn chr
81.83.32↔	Refixation des Labrum glenoidale, arthroskopisch	81.96.39↔	Sonstige Rekonstruktion an Gelenken, Iliosakralgelenk, sonstige
81.83.33↔	Erweiterung des subakromialen Raumes, arthroskopisch	81.96.3a↔	So Reko an Gel, Iliosgel, Subch Knocheneröf, arthr
81.83.34↔	Kapselraffung mit Fixation am Glenoid, arthroskopisch	81.96.3b↔	S Rk an Gl, Iliosgl, Sbch Knchnröf, offn chr
81.83.39↔	Ref und Plast a Kapselbapp d Schultergel, So, arthr	81.96.3c↔	S Rk Gl, Iliosgl, Sbch Knchnröf m Enbr e azll Impl, arthr
81.83.40↔	Resektionsarthroplastik am Schultergelenk	81.96.40↔	So Reko an Gel, Prox Tibiofibulargelenk, n.n.bez.
81.83.41↔	Refixation des Limbus, offen chirurgisch	81.96.41↔	S Rk an Gl, Prx Tbiofbgl, Rf e osteoch Frgm, arthr
81.83.42↔	Vordere und Hintere Pfannenrandplastik	81.96.42↔	S Rk an Gl, Prx Tbiofbgl, Rf e osteoch Frgm, offn chr
81.83.43↔	Vordere und Hintere Kapselplastik	81.96.45↔	S Rk Gl, Prx Tbiofbgl, Knrpltx u Impl v ivt hrg Gwklt, arthr
81.83.44↔	Akrmioptst m Drchtr d Lgmntm crcoacrmial, offn chr	81.96.46↔	S Rk Gl, Prx Tbiofbgl, Knrpltx u Impl v ivt hrg Gwklt, offn chr
81.83.49↔	Ref u Plast a Kapselbapp d Schultergel, So, offen chir	81.96.49↔	So Reko an Gel, Prox Tibiofibulargelenk, So
81.83.99↔	Sonstiger Eingriff am Schultergelenk, sonstige	81.96.4a↔	S Rk an Gl, Prx Tbiofbgl, Sbch Knchnröf, arthr
81.84↔	Totalprothese des Ellbogens	81.96.4b↔	S Rk an Gl, Prx Tbiofbgl, Sbch Knchnröf, offn chr
81.85.00↔	Sonstige Rekonstruktion am Ellbogen, n.n.bez.	81.96.4c↔	S Rk Gl, Prx Tbiofbgl, Sbch Knchnröf m Enbr e azll Impl, arthr
81.85.10↔	Refixation e osteochondralen Fragmentes a Ellb, arthr	81.96.50↔	Sonstige Rekonstruktion an Gel, Metatarsgel, n.n.bez.
81.85.11↔	Refixation e osteochondralen Fragn a Ellb, offen chir	81.96.51↔	S Rk an Gl, Mtrsgl, Rf e osteoch Frgm, arthr
81.85.14↔	Knorpeltx u Implant a Ellb v ivt hrg Gwklt, arthr	81.96.52↔	S Rk an Gl, Mtrsgl, Rf e osteoch Frgm, offn chr
81.85.15↔	Knrpltx u Implnt a Ellb v ivt hrg Gwklt, offn chr	81.96.55↔	S Rk Gl, Mtrsgl, Knrpltx u Impl v ivt hrg Gwklt, arthr
81.85.18↔	Subchondrale Knocheneröffnung a Ellenbogen, arthr	81.96.56↔	S Rk Gl, Mtrsgl, Knrpltx u Impl v ivt hrg Gwklt, offn chr
81.85.19↔	Subchondrale Knocheneröffnung a Ellenbogen, offen chir	81.96.59↔	Sonstige Rekonstruktion an Gel, Metatarsgel, sonstige
81.85.20↔	Subch Knchnröf a Ellb m Einbr e azll Impl, arthr	81.96.5a↔	So Reko an Gel, Metatarsgel, Subch Knocheneröf, arthr
81.85.21↔	Resektionsarthroplastik am Ellenbogengelenk	81.96.5b↔	S Rk an Gl, Mtrsgl, Sbch Knchnröf, offn chr
81.85.30↔	Prothetischer Ersatz der distalen Humerusgelenkfläche	81.96.5c↔	S Rk Gl, Mtrsgl, Sbch Knchnröf m Enbr e azll Impl, arthr
81.85.31↔	Sonstige Rekonstruktion am Ellbogen, Radiuskopfprothese	81.96.60↔	Sonstige Rekonstruktion an Gelenken, Zehengelenk, n.n.bez.
81.85.32↔	Sonstige Rekonstruktion am Ellbogen, Ulnakopfprothese	81.96.61↔	So Reko an Gel, Zehengel, Ref e osteoch Fragn, arthr
81.85.99↔	Sonstige Rekonstruktion am Ellbogen, sonstige	81.96.62↔	S Rk an Gl, Zhngl, Rf e osteoch Frgm, offn chr
81.90.00↔	Chondrozytentransplantation, n.n.bez.	81.96.65↔	S Rk Gl, Zhngl, Knrpltx u Implnt v ivt hrg Gwklt, arthr
81.90.20↔	Autg matrixinduzierte Chondrozyttx an Gel, offen chir	81.96.66↔	S Rk Gl, Zhngl, Knrpltx u Impl v ivt hrg Gwklt, offn chr
81.90.99↔	Chondrozytentransplantation, sonstige	81.96.69↔	Sonstige Rekonstruktion an Gelenken, Zehengelenk, sonstige
81.93.00↔	Naht an Kapsel oder Ligament der oberen Extremitäten, n.n.bez.	81.96.6a↔	So Reko an Gel, Zehengelenk, Subch Knocheneröf, arthr
81.93.10↔	Naht des Bandapparates der Klavikula	81.96.6b↔	S Rk an Gl, Zhngl, Sbch Knchnröf, offn chr
81.93.20↔	Naht des radioulnaren Ringbandes	81.96.6c↔	S Rk Gl, Zhngl, Sbch Knchnröf m Enbr e azll Impl, arthr
81.93.21↔	Naht des distalen radioulnaren Bandapparates	81.96.70↔	Sonstige Reko an Gel, sonstige Gel d Fusses, n.n.bez.
81.93.30↔	Nht an Kaps o Lig d ob Extrem, Handwur und Mitthand	81.96.71↔	S Rk an Gl, S Gl d Fsss, Rf e osteoch Frgm, arthr
81.93.99↔	Naht an Kapsel o Ligament der oberen Extremitäten, sonst	81.96.72↔	S Rk an Gl, S Gl d Fsss, Rf e osteoch Frgm, offn chr
81.94↔	Naht an Kapsel oder Ligament von Sprunggelenk oder Fuss	81.96.75↔	S Rk Gl, S Gl d Fsss, Knrpltx u Impl v ivt hrg Gwklt, arthr
81.95.00↔	Nht an Kaps o Lig d übrigen unteren Extrem, n.n.bez.	81.96.76↔	S Rk Gl, S Gl d Fsss, Knrpltx u Impl v ivt hrg Gwklt, offn chr
81.95.10↔	Nht Kps o Lg d übrgn unt Extrem, Nht d vrd Kreuzb, arthr	81.96.79↔	Sonstige Reko an Gel, sonstige Fuss, sonstige
81.95.11↔	Nht Kps o Lg d übr unt Extrem, Nht d vrd Kreuzb, offn chr	81.96.7a↔	S Rk an Gl, S Gl d Fsss, Sbch Knchnröf, arthr
81.95.12↔	Nht Kps o Lg d übrgn unt Extrem, Nht d hnt Kreuzb, arthr	81.96.7b↔	S Rk an Gl, S Gl d Fsss, Sbch Knchnröf, offn chr
81.95.13↔	Nht Kps o Lg d übr unt Extrem, Nht d hnt Kreuzb, offn chr	81.96.7c↔	S Rk Gl, S Gl d Fsss, Sbch Knchnröf m Enbr e azll Impl, arthr
81.95.14↔	Nht Kps o Lg d übr unt Extrem, Nht md Kpslb Ingr a Mnsks, arthr	81.96.80↔	Sonstige Rekonstruktion an and näher bez Gel, n.n.bez.
81.95.15↔	Nht Kps o Lg d übr unt Extrem, Nht md Kpslb Engr a Mnsks, offchr	81.96.81↔	So Reko an and näh bez Gel, Ref e osteoch Fragn, arthr
81.95.16↔	Nht Kps o Lg d übrgn unt Extrem, Nht d lt Kpslbpp, arthr	81.96.82↔	S Rk an and näh bz Gl, Rf e osteoch Frgm, offn chr
81.95.17↔	Nht Kps o Lg d übr unt Extrem, Nht d lt Kpslbpp, offn chr	81.96.85↔	S Rk and näh bz Gl, Knrpltx u Impl v ivt hrg Gwklt, arthr
81.95.18↔	Nht Kps o Lg d übr unt Extrem, Nht d drs Kpslbpp, offn chr	81.96.86↔	S Rk and näh bz Gl, Knrpltx u Impl v ivt hrg Gwklt, offn chr
81.95.99↔	Nht an Kaps o Lig d übrigen unteren Extrem, sonstige	81.96.89↔	Sonstige Rekonstruktion an and näher bez Gel, sonstige
81.96.00↔	Sonstige Rekonstruktion an Gelenken, n.n.bez.	81.96.8a↔	So Reko an and näh bez Gel, Subch Knocheneröf, arthr
81.96.10↔	Sonstige Reko an Gel, Sternoklavikulargelenk, n.n.bez.	81.96.8b↔	S Rk an and näh bz Gl, Sbch Knchnröf, offn chr
81.96.11↔	S Rk an Gl, Strnklgl, Rf e osteoch Frgm, arthr	81.96.8c↔	S Rk and näh bz Gl, Sbch Knchnröf m Enbr e azll Impl, arthr
81.96.12↔	S Rk an Gl, Strnklgl, Rf e osteoch Frgm, offn chr	81.96.90↔	Sonstige gelrek und gelpl Ingr, n.n.bez.
81.96.15↔	S Rk Gl, Strnklgl, Knrpltx u Impl v ivt hrg Gwklt, arthr	81.96.91↔	So gelrek u gelpl Ingr, Nht e Kaps o Kollateralbandes
81.96.16↔	S Rk Gl, Strnklgl, Knrpltx u Impl v ivt hrg Gwklt, offn chr	81.96.92↔	So gelrek und gelpl Ingr, Ref a Kapselbapp and Gel
81.96.19↔	Sonstige Reko an Gel, Sternoklavikulargelenk, sonstige	81.96.93↔	So gelrek und gelpl Ingr, Implant/Entf e Kollagenmen
81.96.1a↔	So Reko an Gel, Sternokgel, Subch Knocheneröf, arthr	81.96.94↔	S glrk u glpl Ingr, Implnt/Entf e Klgnmn, arthr
81.96.1b↔	S Rk an Gl, Strnklgl, Sbch Knchnröf, offn chr	81.96.95↔	S glrk u glpl Ingr Implnt e Endprth an Gl d ob Extrem, S
81.96.1c↔	S Rk Gl, Strnklgl, Sbch Knchnröf m Enbr e azllärlm Impl, arthr	81.96.96↔	S glrk u glpl Ingr, Enbr v Abstdndshltn (z.B. n Entf e Endprth)
81.96.20↔	Sonstige Rekonstruktion an Gelenken, Handgelenk, n.n.bez.	81.96.97↔	S glrk u glpl Ingr, Kpl Erstimp/Wchslop Gelep m Knrs, Ers bn Gl
81.96.21↔	So Reko an Gel, Hdgel, Ref e osteoch Fragn, arthr	81.96.98↔	Sonstige gelrek und gelpl Ingr, Resektpl a Hdgel
81.96.22↔	So Reko an Gel, Hdgel, Ref e osteoch Fragn, offen chir	81.96.99↔	Sonstige Rekonstruktion an Gelenken, sonstige



81.96.9a↔	So gelrek und gelpi Eingr, Resektpl an Gel d Fusses	81.99.4d↔	Offen Chir Operation a Gelkn, Unteres Sprunggelenk
81.96.9b↔	Sonstige gelrek und gelpi Eingr, sonstige gelpi Eingr	81.99.4e↔	Offen Chir Op a Gelkn, Fuss und Zehengelenk sonstige
81.97.00↔	Revision einer Gelenkprothese a d ob Extremität, nnbez	81.99.4f↔	Offen Chir Operation a Gelkn, Metatarsgel
81.97.10↔	Revision e Gelproth an d oberen Extremit, ohne Wechsel	81.99.4g↔	Offen chirurgische Operation am Gelenkknorpel, Zehengelenk
81.97.11↔	Revision und Wechsel e Totalprothese d Schultergelenks	81.99.51↔	Arthr und Temporäre Fix e Gel, Humeroglenoidalgelenk
81.97.12↔	Revision und Wechsel einer Humeruskopfprothese	81.99.52↔	Arthr und Temporäre Fix e Gelenkes, Akromioklavikgel
81.97.13↔	Rev und Wechsel e Totalprothese d Ellenbogengelenks	81.99.53↔	Arthr und Temporäre Fix e Gel, Sternoklavikulargelenk
81.97.14↔	Revision und Wechsel einer Radiuskopfprothese	81.99.54↔	Arthrorise und Temporäre Fixation eines Gelenkes, Ellbogen
81.97.15↔	Revision und Wechsel einer Handgelenkendoprothese	81.99.55↔	Arthrorise und Temporäre Fixation eines Gelenkes, Handgelenk
81.97.16↔	Revision und Wechsel einer Daumsatgelprot	81.99.56↔	Arthr und Temporäre Fix e Gelenkes, Iliosakralgelenk
81.97.17↔	Revision und Wechsel e sonstigen Fingergelendprot	81.99.57↔	Arthrorise und Temporäre Fixation eines Gelenkes, Symphyse
81.97.99↔	Revision einer Gelenkprothese an der oberen Extremität, so	81.99.58↔	Arthrorise und Temporäre Fixation eines Gelenkes, Hüftgelenk
81.99.11↔	Arthr Revision eines Gelenkes, Humeroglenoidalgelenk	81.99.5a↔	Arthrorise und Temporäre Fixation eines Gelenkes, Kniegelenk
81.99.12↔	Arthr Revision eines Gelenkes, Akromioklavikulargelenk	81.99.5b↔	Arthr und Temporäre Fix e Gel, Prox Tibiofibulargelenk
81.99.13↔	Arthr Revision eines Gelenkes, Sternoklavikulargelenk	81.99.5c↔	Arthr und Temporäre Fix e Gel, Oberes Sprunggelenk
81.99.14↔	Arthroskopische Revision eines Gelenkes, Ellbogen	81.99.5d↔	Arthr und Temporäre Fix e Gel, Unteres Sprunggelenk
81.99.15↔	Arthroskopische Revision eines Gelenkes, Handgelenk	81.99.5e↔	Arthr und Temporäre Fix e Gel, Fuss und Zehen, So
81.99.16↔	Arthroskopische Revision eines Gelenkes, Iliosakralgelenk	81.99.5f↔	Arthr und Temporäre Fix e Gel, Metatarsgel
81.99.17↔	Arthroskopische Revision eines Gelenkes, Symphyse	81.99.5g↔	Arthrorise und Temp Fixation eines Gelenkes, Zehengelenk
81.99.18↔	Arthroskopische Revision eines Gelenkes, Hüftgelenk	81.99.81↔	Sonstige Arthr Op an Gel und Gelstrukt, Handglenk
81.99.1a↔	Arthroskopische Revision eines Gelenkes, Kniegelenk	81.99.82↔	Sonstige Arthr Op an Gel und Gelstrukt, Kniegel
81.99.1b↔	Arthr Revision e Gel, Proximales Tibiofibulargelenk	81.99.83↔	Sonstige Arthr Op an Gel und Gelstrukt, Ob Sg
81.99.1c↔	Arthr Revision eines Gelenkes, Oberes Sprunggelenk	81.99.91↔	Sonstige offen Chir Op an Gel und Gelkn, Humerogel
81.99.1d↔	Arthr Revision eines Gelenkes, Unteres Sprunggelenk	81.99.92↔	So offen Chir Op an Gel und Gelkn, Akromioklavikgel
81.99.1e↔	Arthr Revision e Gel, Fuss und Zehengelenk sonstige	81.99.93↔	So offen Chir Op an Gel und Gelkn, Sternokligel
81.99.1f↔	Arthr Revision e Gelenkes, Metatarsophalangealgelenk	81.99.94↔	Sonstige offen Chir Operationen an Gel und Gelkn, Ellb
81.99.1g↔	Arthroskopische Revision eines Gelenkes, Zehengelenk	81.99.95↔	So offen Chir Op an Gel u Gelkn, Prox Radioulnargelenk
81.99.21↔	Offen Chir Revision e Gelenkes, Humeroglenoidalgelenk	81.99.96↔	Sonstige offen Chir Op an Gel und Gelkn, Hdgel
81.99.22↔	Offen Chir Revision eines Gelenkes, Akromioklavikgel	81.99.97↔	Sonstige offen Chir Op an Gel und Gelkn, Iliosgel
81.99.23↔	Offen Chir Revision e Gelenkes, Sternoklavikulargelenk	81.99.98↔	Sonstige offen Chir Op an Gel und Gelkn, Hüftgel
81.99.24↔	Offen chirurgische Revision eines Gelenkes, Ellbogen	81.99.9a↔	So offen Chir Op an Gel und Gelkn, Prox Tibiofibgel
81.99.25↔	Offen chirurgische Revision eines Gelenkes, Handgelenk	81.99.9b↔	Sonstige offen Chir Op an Gel und Gelkn, Ob Sg
81.99.26↔	Offen chirurgische Revision eines Gelenkes, Iliosakralgelenk	81.99.9c↔	So offen Chir Op an Gel und Gelkn, Unteres Sprunggelenk
81.99.27↔	Offen chirurgische Revision eines Gelenkes, Symphyse	81.99.9e↔	So offen Chir Op an Gel und Gelkn, Fuss und Zehen, So
81.99.28↔	Offen chirurgische Revision eines Gelenkes, Hüftgelenk	81.99.9f↔	Sonstige offen Chir Op an Gel und Gelkn, Metatarsgel
81.99.29↔	Offen chirurgische Revision eines Gelenkes, sonstige	81.99.9g↔	Sonstige offen Chir Op an Gel und Gelkn, Zehengelenk
81.99.2a↔	Offen chirurgische Revision eines Gelenkes, Kniegelenk	82.02↔	Myotomie an der Hand
81.99.2b↔	Offen Chir Revision e Gel, Prox Tibiofibulargelenk	82.03↔	Bursotomie an der Hand
81.99.2c↔	Offen chirurgische Revision eines Gelenkes, Oberes Sprunggl	82.04↔	Inzision und Drainage von Palmar- oder Thenarraum
81.99.2d↔	Offen chirurgische Revision eines Gelenkes, Unteres Sprunggll	82.09.00↔	Sonstige Inzision an den Weichteilen der Hand, n.n.bez.
81.99.2e↔	Offen Chir Rev e Gel, Fuss und Zehengelenk sonstige	82.09.10↔	S Inzs an D Weicht d Hnd, Shnmfchsplting an d Hnd
81.99.2f↔	Offen Chir Revision e Gel, Metatarsophalangealgelenk	82.09.99↔	Sonstige Inzision an den Weichteilen der Hand, sonstige
81.99.2g↔	Offen chirurgische Revision eines Gelenkes, Zehengelenk	82.11.00↔	Tenotomie der Hand, n.n.bez.
81.99.31↔	Arthr Operation a Gelenkknorpel, Humeroglenoidalgelenk	82.11.10↔	Tenotomie der Hand, Handgelenk, perkutan
81.99.32↔	Arthr Operation a Gelenkknorpel, Akromioklavikgel	82.11.11↔	Tenotomie der Hand, Finger, perkutan
81.99.33↔	Arthr Operation a Gelkn, Sternoklavikulargelenk	82.11.20↔	Tenotomie der Hand, offen chirurgisch
81.99.34↔	Arthroskopische Operation am Gelenkknorpel, Ellbogen	82.11.99↔	Tenotomie der Hand, sonstige
81.99.35↔	Arthroskopische Operation am Gelenkknorpel, Handgelenk	82.12↔	Fasziotomie der Hand
81.99.36↔	Arthroskopische Operation am Gelenkknorpel, Iliosakralgelenk	82.19.00↔	Sonstige Durchtrennung von Weichteilen der Hand, n.n.bez.
81.99.37↔	Arthroskopische Operation am Gelenkknorpel, Symphyse	82.19.10↔	So Durchtr v Weichteilen d Hand, Durchtr v Mn d Hand
81.99.38↔	Arthroskopische Operation am Gelenkknorpel, Hüftgelenk	82.19.99↔	Sonstige Durchtrennung von Weichteilen der Hand, sonstige
81.99.3a↔	Arthr Operation a Gelkn und an D Menisken, Kniegelenk	82.21↔	Exzision einer Läsion an einer Sehenscheide der Hand
81.99.3b↔	Arthr Operation a Gelkn, Proximales Tibiofibulargelenk	82.22↔	Exzision einer Läsion an einem Handmuskel
81.99.3c↔	Arthr Operation am Gelenkknorpel, Oberes Sprunggelenk	82.29↔	Exzision einer anderen Läsion an den Weichteilen der Hand
81.99.3d↔	Arthr Operation am Gelenkknorpel, Unteres Sprunggelenk	82.31↔	Bursektomie an der Hand
81.99.3e↔	Arthr Op a Gelkn, Fuss und Zehengelenk sonstige	82.32↔	Exzision einer Handsehne zur Transplantation
81.99.3f↔	Arthr Operation a Gelkn, Metatarsophalangealgelenk	82.33↔	Sonstige Tenonektomie an der Hand
81.99.3g↔	Arthroskopische Operation am Gelenkknorpel, Zehengelenk	82.34↔	Exzision von Muskel oder Faszie der Hand zur Transplantation
81.99.41↔	Offen Chir Operation a Gelkn, Humeroglenoidalgelenk	82.35.00↔	Sonstige Fasziektomie der Hand, n.n.bez.
81.99.42↔	Offen Chir Operation a Gelenkknorpel, Akromioklavikgel	82.35.10↔	Fasziektomie der Hohlhand
81.99.43↔	Offen Chir Operation a Gelkn, Sternoklavikulargelenk	82.35.11↔	Fasziektomie der Hand und Finger mit Neurolyse
81.99.44↔	Offen chirurgische Operation am Gelenkknorpel, Ellbogen	82.35.12↔	Faszieekt d Hand und Fing m Neurolyse und Arteriolelyse
81.99.45↔	Offen chirurgische Operation am Gelenkknorpel, Handgelenk	82.35.13↔	Fasziektomie der Hand und Finger mit Arthrolyse
81.99.46↔	Offen chirurgische Operation am Gelenkknorpel, Iliosakralgelenk	82.35.99↔	Sonstige Fasziektomie der Hand, sonstige
81.99.47↔	Offen chirurgische Operation am Gelenkknorpel, Symphyse	82.36↔	Sonstige Myektomie der Hand
81.99.48↔	Offen chirurgische Operation am Gelenkknorpel, Hüftgelenk	82.41↔	Naht an einer Sehenscheide der Hand
81.99.49↔	Offen chirurgische Operation am Gelenkknorpel, sonstige	82.42↔	Sekundäre Naht an einer Beugesehne der Hand
81.99.4a↔	Offen Chir Op a Gelkn und an D Menisken, Kniegel	82.43↔	Sekundäre Naht an einer anderen Sehne der Hand
81.99.4b↔	Offen Chir Op a Gelkn, Proximales Tibiofibulargelenk	82.44↔	Sonstige Naht an einer Beugesehne der Hand
81.99.4c↔	Offen Chir Operation a Gelkn, Oberes Sprunggelenk	82.45↔	Sonstige Naht an einer anderen Sehne der Hand

82.46.00↔	Naht an Muskel oder Faszie der Hand, n.n.bez.	83.09.19↔	Fremdkentf aus Muskel, Sehne oder Fasz, And Lok
82.46.10↔	Naht an einer Faszie der Hand	83.09.90↔	Sonstige Inzision an den Weichteilen, Kopf und Hals
82.46.20↔	Naht an einem Muskel der Hand	83.09.91↔	Sonstige Inzision an den Weichteilen, Schulter und Axilla
82.46.99↔	Naht an Muskel oder Faszie der Hand, sonstige	83.09.92↔	Sonstige Inzision an den Weichteilen, Oberarm und Ellenbogen
82.51↔	Verlängerung einer Sehne der Hand	83.09.93↔	Sonstige Inzision an den Weichteilen, Unterarm
82.52↔	Verkürzung einer Sehne der Hand	83.09.94↔	So Inzis an D Weichteilen, Bruw, Bauch und Rücken
82.53↔	Reinsertion einer Sehne der Hand	83.09.95↔	So Inzis an D Weichteilen, Leist u Genreg u Gesäss
82.54↔	Reinsertion eines Muskels der Hand	83.09.96↔	Sonstige Inzision an den Weichteilen, Untere Extremität
82.55↔	Sonstige Längenänderung an Muskel oder Sehne der Hand	83.09.97↔	Sonstige Inzision an den Weichteilen, Andere Lokalisation
82.56↔	Sonstiger Transfer oder Transplantation einer Sehne der Hand	83.11↔	Tenotomie der Achillessehne
82.57.00↔	Sonstige Transposition einer Sehne der Hand, n.n.bez.	83.12↔	Tenotomie der Hüft-Adduktoren
82.57.10↔	So Transp e Sehn d Hand, Transp e Beugesehne d Hand	83.13.10↔	Inzision einer Sehne, Kopf und Hals
82.57.99↔	Sonstige Transposition einer Sehne der Hand, sonstige	83.13.11↔	Inzision einer Sehne, Schulter und Axilla
82.58↔	Sonstiger Transfer oder Transplantation eines Handmuskels	83.13.12↔	Inzision einer Sehne, Oberarm und Ellenbogen
82.59↔	Sonstige Transposition eines Handmuskels	83.13.13↔	Inzision einer Sehne, Unterarm
82.61↔	Pollizisation mit Übertragung von Nerven und Blutversorgung	83.13.14↔	Inzision einer Sehne, Brustwand, Bauch und Rücken
82.69↔	Sonstige Rekonstruktion des Daumens	83.13.15↔	Inzision e Sehne, Leisten und Genreg und Gesäss
82.71↔	Rekonstruktion eines Ringbandes	83.13.16↔	Inzision einer Sehne, Untere Extremität
82.72.00↔	Plast Op an d Hand m M o FaszTransplantat, n.n.bez.	83.13.19↔	Inzision einer Sehne, Andere Lokalsiation
82.72.10↔	Plastische Op m M o FaszTransplantat an e Fing	83.13.20↔	Durchtrennung einer Sehne, Kopf und Hals
82.72.11↔	Plast Op m M o FaszTransplantat an sonst Teil d Hand	83.13.21↔	Durchtrennung einer Sehne, Schulter und Axilla
82.72.99↔	Plast Op an d Hand m M o FaszTransplantat, sonstiges	83.13.22↔	Durchtrennung einer Sehne, Oberarm und Ellenbogen
82.79↔	Plastische Op an d Hand m and Transplantat o Implant	83.13.23↔	Durchtrennung einer Sehne, Unterarm
82.81↔	Transfer eines Fingers, ausgenommen Daumen	83.13.24↔	Durchtrennung einer Sehne, Brustwand, Bauch und Rücken
82.82↔	Plastische Rekonstruktion einer Spalthand	83.13.25↔	Durchtr e Sehne, Leisten und genitalregion und Gesäss
82.83↔	Plastische Rekonstruktion bei Makrodaktylie	83.13.26↔	Durchtrennung einer Sehne, Untere Extremität
82.84↔	Plastische Rekonstruktion bei Mallet-Finger	83.13.29↔	Durchtrennung einer Sehne, Andere Lokalisation
82.85↔	Sonstige Tenodese an der Hand	83.14.10↔	Fasziotomie oder Aponeurotomie, Kopf und Hals
82.86.00↔	Sonstige Tenoplastik an der Hand, n.n.bez.	83.14.11↔	Fasziotomie oder Aponeurotomie, Schulter und Axilla
82.86.10↔	Tenoplastik von Beugesehnen der Hand	83.14.12↔	Fasziotomie oder Aponeurotomie, Oberarm und Ellenbogen
82.86.11↔	Schaffung eines Transplantlagers für Sehnen an der Hand	83.14.13↔	Fasziotomie oder Aponeurotomie, Unterarm
82.86.12↔	Revision (ohne Wechsel) e Sehnenimplantates an d Hand	83.14.14↔	Fasziotomie o Aponeurotomie, Brustwand, Bauch und Rücken
82.86.13↔	Wechsel eines Sehnenimplantates an der Hand	83.14.15↔	Fasziotomie o Aponeurotomie, Leist u Genreg u Gesäss
82.86.99↔	Sonstige Tenoplastik an der Hand, sonstige	83.14.16↔	Fasziotomie oder Aponeurotomie, Untere Extremität
82.89.00↔	Sonstige plastische Operationen an der Hand, n.n.bez.	83.14.19↔	Fasziotomie oder Aponeurotomie, Andere Lokalisation
82.89.10↔	Sehnenscheidenplastik an der Hand	83.19.10↔	Durchtrennung eines Muskels, Kopf und Hals
82.89.11↔	Knöcherner Ref von Bänder d Handwur und Mitthand	83.19.11↔	Durchtrennung eines Muskels, Schulter und Axilla
82.89.12↔	Knöcherner Refixation von sonstigen Bänder der Hand	83.19.12↔	Durchtrennung eines Muskels, Oberarm und Ellenbogen
82.89.13↔	Glübrigreifnd Weichteildstrktion b kng Anm d Hnd	83.19.13↔	Durchtrennung eines Muskels, Unterarm
82.89.14↔	Radialisation bei kongenitalen Anomalien der Hand	83.19.14↔	Durchtrennung eines Muskels, Bruw, Bauch und Rücken
82.89.15↔	Rs v Schnürmgn m pltschr Rk b kng Anm d Hnd	83.19.15↔	Durchtr e Muskels, Leisten und Genreg und Gesäss
82.89.16↔	Transfer einer Zehe als Fingerersatz	83.19.16↔	Durchtrennung eines Muskels, Untere Extremität
82.89.99↔	Sonstige plastische Operationen an der Hand, sonstige	83.19.19↔	Durchtrennung eines Muskels, Andere Lokalisation
82.91↔	Lösung von Adhäsionen an der Hand	83.19.20↔	Desins von Muskel, Sehne und Faszie, Kopf und Hals
82.99.10↔	Sonstige Operationen an Sehnen der Hand	83.19.21↔	Desins von Muskel, Sehne und Fasz, Schulter und Axilla
82.99.20↔	Sonstige Operationen an Faszien der Hand	83.19.22↔	Desins von Muskel, Sehne und Faszie, Oberarm und Ellb
82.99.30↔	Sonstige Operationen an Muskeln der Hand	83.19.23↔	Desinsertion von Muskel, Sehne und Faszie, Unterarm
83.02.10↔	Myotomie, Kopf und Hals	83.19.24↔	Desins von M, Sehne und Fasz, Bruw, Bauch und Rücken
83.02.11↔	Myotomie, Schulter und Axilla	83.19.25↔	Desins von M, Sehn u Fasz, Leist u Genreg u Gesäss
83.02.12↔	Myotomie, Oberarm und Ellenbogen	83.19.26↔	Desins von Muskel, Sehne und Faszie, Untere Extremität
83.02.13↔	Myotomie, Unterarm	83.19.29↔	Desins von Muskel, Sehne und Faszie, And Lokalisation
83.02.14↔	Myotomie, Brustwand, Bauch und Rücken	83.19.30↔	Lappenstieldurchtrennung nach Lappenpl, Kopf und Ha
83.02.15↔	Myotomie, Leisten- und Genitalregion und Gesäss	83.19.31↔	Lappenstidurcht nach Lappenpl, Schulter und Axilla
83.02.16↔	Myotomie, Untere Extremität	83.19.32↔	Lappenstidurcht nach Lappenpl, Oberarm und Ellb
83.02.19↔	Myotomie, Andere Lokalisation	83.19.33↔	Lappenstieldurchtrennung nach Lappenplastik, Unterarm
83.03.10↔	Bursotomie, Kopf und Hals	83.19.34↔	Lappenstidurcht nach Lappenpl, Bruw, Bauch und Rücken
83.03.11↔	Bursotomie, Schulter und Axilla	83.19.35↔	Lappenstidurcht na Lappenpl, Leist u Genreg u Gesäss
83.03.12↔	Bursotomie, Oberarm und Ellenbogen	83.19.36↔	Lappenstieldurchtrennung nach Lappenpl, Untere Extrem
83.03.13↔	Bursotomie, Unterarm	83.19.39↔	Lappenstidurcht nach Lappenpl, And Lokalisation
83.03.14↔	Bursotomie, Brustwand, Bauch und Rücken	83.19.90↔	Sonstige Durchtrennung von Weichteilen, Kopf und Hals
83.03.15↔	Bursotomie, Leisten- und Genitalregion und Gesäss	83.19.91↔	Sonstige Durchtrennung von Weichteilen, Schulter und Axilla
83.03.16↔	Bursotomie, Untere Extremität	83.19.92↔	Sonst Durchtrennung von Weichteilen, Oberarm und Ellenbogen
83.03.19↔	Bursotomie, Andere Lokalisation	83.19.93↔	Sonstige Durchtrennung von Weichteilen, Unterarm
83.09.10↔	Fremdkentf aus Muskel, Sehne oder Fasz, Kopf und Hals	83.19.94↔	So Durchtr von Weichteilen, Bruw, Bauch und Rücken
83.09.11↔	Fremdkentf aus M, Sehne oder Fasz, Schulter und Axilla	83.19.95↔	So Durchtr von Weichteilen, Leist u Genreg u Gesäss
83.09.12↔	Fremdkentf aus M, Sehne oder Fasz, Oberarm und Ellb	83.19.96↔	Sonstige Durchtrennung von Weichteilen, Untere Extremität
83.09.13↔	Fremdkentf aus Muskel, Sehne oder Fasz, Unterarm	83.19.97↔	Sonstige Durchtrennung von Weichteilen, Andere Lokalisation
83.09.14↔	Fremdkentf aus M, Sehne o Fasz, Bruw, Bauch und Rücken	83.31.10↔	Exzision einer Läsion an einer Sehnenscheide, Kopf und Hals
83.09.15↔	Fremdkentf aus M, Sehn o Fasz, Leist u Genreg u Gesäss	83.31.11↔	Exz e Läsion an e Sehnenscheide, Schulter und Axilla
83.09.16↔	Fremdkentf aus Muskel, Sehne oder Fasz, Untere Extrem	83.31.12↔	Exzision e Läsion an e Sehnenscheide, Oberarm und Ellb



83.31.13↔	Exzision einer Läsion an einer Sehnscheide, Unterarm	83.61.11↔	Naht einer Sehnscheide, Schulter und Axilla
83.31.14↔	Exz e Läs an e Sehnscheid, Brustwand, Bauch u Rücken	83.61.12↔	Naht einer Sehnscheide, Oberarm und Ellenbogen
83.31.15↔	Exz e Läs an e Sehnscheid, Leist u Genreg u Gesäss	83.61.13↔	Naht einer Sehnscheide, Unterarm
83.31.16↔	Exz einer Läsion an einer Sehnscheide, Untere Extremität	83.61.14↔	Naht einer Sehnscheide, Brustwand, Bauch und Rücken
83.31.19↔	Exzision e Läsion an e Sehnscheide, And Lokalisation	83.61.15↔	Naht einer Sehnscheide, Leisten- und Genitalreg u Gesäss
83.32.10↔	Exzision einer Läsion an einem Muskel, Kopf und Hals	83.61.16↔	Naht einer Sehnscheide, Untere Extremität
83.32.11↔	Exzision einer Läsion an einem Muskel, Schulter und Arm	83.61.19↔	Naht einer Sehnscheide, Andere Lokalisation
83.32.12↔	Exzision e Läsion an e Muskel, Bruw, Bauch und Rücken	83.62.10↔	Sekundäre Naht einer Sehne, Kopf und Hals
83.32.13↔	Exz e Läs an e Muskel, Leisten und Genreg und Gesäss	83.62.11↔	Sekundäre Naht einer Sehne, Schulter und Axilla
83.32.14↔	Exzision einer Läsion an einem Muskel, Untere Extremität	83.62.12↔	Sekundäre Naht einer Sehne, Oberarm und Ellenbogen
83.32.19↔	Exzision einer Läsion an einem Muskel, Andere Lokalisation	83.62.13↔	Sekundäre Naht einer Sehne, Unterarm
83.39.10↔	Exzision einer Läsion an einer Sehne, Kopf und Hals	83.62.14↔	Sekundäre Naht einer Sehne, Brustwand, Bauch und Rücken
83.39.11↔	Exzision einer Läsion an einer Sehne, Schulter und Arm	83.62.15↔	Sekundäre Naht e Sehne, Leisten und Genreg und Gesäss
83.39.12↔	Exz e Läs and Weicht, Exz e Läs e Shn, Brw, Bauch u Rücken	83.62.16↔	Sekundäre Naht einer Sehne, Untere Extremität
83.39.13↔	Exz e Läs an e Sehne, Leisten und Genreg und Gesäss	83.62.19↔	Sekundäre Naht einer Sehne, Andere Lokalisation
83.39.14↔	Exzision einer Läsion an einer Sehne, Untere Extremität	83.63↔	Plastische Rekonstruktion der Rotatorenmanschette
83.39.19↔	Exzision einer Läsion an einer Sehne, And Lokalisation	83.64.10↔	Sonstige Naht einer Sehne, Kopf und Hals
83.39.20↔	Exzision einer Läsion an einer Faszie, Kopf und Hals	83.64.11↔	Sonstige Naht einer Sehne, Schulter und Axilla
83.39.21↔	Exzision einer Läsion an einer Faszie, Schulter und Arm	83.64.12↔	Sonstige Naht einer Sehne, Oberarm und Ellenbogen
83.39.22↔	Exzision e Läsion an e Faszie, Bruw, Bauch und Rücken	83.64.13↔	Sonstige Naht einer Sehne, Unterarm
83.39.23↔	Exz e Läsion an e Fasz, Leisten und Genreg und Gesäss	83.64.14↔	Sonstige Naht einer Sehne, Brustwand, Bauch und Rücken
83.39.24↔	Exzision e Läsion an e Faszie, Untere Extremität	83.64.15↔	Sonst Naht einer Sehne, Leisten- und Genitalreg u Gesäss
83.39.29↔	Exzision e Läsion an e Faszie, And Lokalisation	83.64.16↔	Sonstige Naht einer Sehne, Untere Extremität
83.41↔	Exzision einer Sehne zur Transplantation	83.64.19↔	Sonstige Naht einer Sehne, Andere Lokalisation
83.42.10↔	Sonstige Tenonektomie, Kopf und Hals	83.65.10↔	Sonstige Naht an Muskel oder Faszie, Kopf und Hals
83.42.11↔	Sonstige Tenonektomie, Schulter und Axilla	83.65.11↔	Sonstige Naht an Muskel oder Faszie, Schulter und Axilla
83.42.12↔	Sonstige Tenonektomie, Oberarm und Ellenbogen	83.65.12↔	Sonstige Naht an Muskel oder Faszie, Oberarm und Ellenbogen
83.42.13↔	Sonstige Tenonektomie, Unterarm	83.65.13↔	Sonstige Naht an Muskel oder Faszie, Unterarm
83.42.14↔	Sonstige Tenonektomie, Brustwand, Bauch und Rücken	83.65.14↔	Sonst Naht an Muskel o Faszie, Brustwand, Bauch und Rücken
83.42.15↔	Sonstige Tenonektomie, Leisten- und Genitalregion und Gesäss	83.65.15↔	Sonstige Nht an M o Fasz, Leist und Genreg und Gesäss
83.42.16↔	Sonstige Tenonektomie, Untere Extremität	83.65.16↔	Sonstige Naht an Muskel oder Faszie, Untere Extremität
83.42.19↔	Sonstige Tenonektomie, Andere Lokalisation	83.65.19↔	Sonstige Naht an Muskel oder Faszie, Andere Lokalsiation
83.43.00↔	Exzision von Muskel oder Faszie zur Transplantation, n.n.bez.	83.71.00↔	Sehnenverlängerung, n.n.bez.
83.43.10↔	Entnahme eines myokutanen Lappens zur Transplantation	83.71.10↔	Sehnenverlängerung, Kopf und Hals
83.43.11↔	Entn e osteom o osteofasz Lp zur Transplantation	83.71.11↔	Sehnenverlängerung, Schulter und Axilla
83.43.12↔	Entn e sonst Lappentx m mikrovasl Anast aus M o Fasz	83.71.12↔	Sehnenverlängerung, Oberarm und Ellenbogen
83.43.99↔	Exzision von Muskel oder Faszie zur Transplantation, sonstige	83.71.13↔	Sehnenverlängerung, Unterarm
83.49.10↔	Exzision einer Sehnscheide, Kopf und Hals	83.71.14↔	Sehnenverlängerung, Brustwand, Bauch und Rücken
83.49.11↔	Exzision einer Sehnscheide, Schulter und Axilla	83.71.15↔	Sehnenverlängerung, Leisten- und Genitalregion und Gesäss
83.49.12↔	Exzision einer Sehnscheide, Oberarm und Ellenbogen	83.71.16↔	Sehnenverlängerung, Untere Extremität
83.49.13↔	Exzision einer Sehnscheide, Unterarm	83.71.19↔	Sehnenverlängerung, Andere Lokalisation
83.49.14↔	Exzision einer Sehnscheide, Brustwand und Rücken	83.71.99↔	Sehnenverlängerung, sonstige
83.49.15↔	Exz e Sehnscheide, Leisten und Genreg und Gesäss	83.72.10↔	Sehnenverkürzung, Kopf und Hals
83.49.16↔	Exzision einer Sehnscheide, Untere Extremität	83.72.11↔	Sehnenverkürzung, Schulter und Axilla
83.49.19↔	Exzision einer Sehnscheide, Andere Lokalisation	83.72.12↔	Sehnenverkürzung, Oberarm und Ellenbogen
83.49.20↔	Kompartimentresektion, Kopf und Hals	83.72.13↔	Sehnenverkürzung, Unterarm
83.49.21↔	Kompartimentresektion, Schulter und Axilla	83.72.14↔	Sehnenverkürzung, Brustwand, Bauch und Rücken
83.49.22↔	Kompartimentresektion, Oberarm und Ellenbogen	83.72.15↔	Sehnenverkürzung, Leisten- und Genitalregion und Gesäss
83.49.23↔	Kompartimentresektion, Unterarm	83.72.16↔	Sehnenverkürzung, Untere Extremität
83.49.24↔	Kompartimentresektion, Brustwand, Bauch und Rücken	83.72.19↔	Sehnenverkürzung, Andere Lokalisation
83.49.25↔	Kompartimentresektion, Leisten und Genreg und Gesäss	83.73.10↔	Reinsertion einer Sehne, Kopf und Hals
83.49.26↔	Kompartimentresektion, Untere Extremität	83.73.11↔	Reinsertion einer Sehne, Schulter und Axilla
83.49.29↔	Kompartimentresektion, Andere Lokalisation	83.73.12↔	Reinsertion einer Sehne, Oberarm und Ellenbogen
83.49.30↔	Sonstige Exzision von Weichteilen, Kopf und Hals	83.73.13↔	Reinsertion einer Sehne, Unterarm
83.49.31↔	Sonstige Exzision von Weichteilen, Schulter und Axilla	83.73.14↔	Reinsertion einer Sehne, Brustwand, Bauch und Rücken
83.49.32↔	Sonstige Exzision von Weichteilen, Oberarm und Ellenbogen	83.73.15↔	Reinsertion einer Sehne, Leisten- und Genitalregion und Gesäss
83.49.33↔	Sonstige Exzision von Weichteilen, Unterarm	83.73.16↔	Reinsertion einer Sehne, Untere Extremität
83.49.34↔	Sonst Exzision von Weichteilen, Brustwand, Bauch u Rücken	83.73.19↔	Reinsertion einer Sehne, Andere Lokalisation
83.49.35↔	So Exz von Weichteilen, Leist und Genreg und Gesäss	83.74.10↔	Reinsertion eines Muskels, Kopf und Hals
83.49.36↔	Sonstige Exzision von Weichteilen, Untere Extremität	83.74.11↔	Reinsertion eines Muskels, Schulter und Axilla
83.49.39↔	Sonstige Exzision von Weichteilen, Andere Lokalisation	83.74.12↔	Reinsertion eines Muskels, Oberarm und Ellenbogen
83.5x.10↔	Bursektomie, Kopf und Hals	83.74.13↔	Reinsertion eines Muskels, Unterarm
83.5x.11↔	Bursektomie, Schulter und Axilla	83.74.14↔	Reinsertion eines Muskels, Brustwand, Bauch und Rücken
83.5x.12↔	Bursektomie, Oberarm und Ellenbogen	83.74.15↔	Reinsertion eines Muskels, Leisten- und Genitalregion
83.5x.13↔	Bursektomie, Unterarm	83.74.16↔	Reinsertion eines Muskels, Untere Extremität
83.5x.14↔	Bursektomie, Brustwand, Bauch und Rücken	83.74.19↔	Reinsertion eines Muskels, Andere Lokalisation
83.5x.15↔	Bursektomie, Leisten- und Genitalregion und Gesäss	83.75.00↔	Sehnentransfer oder -transplantation, n.n.bez.
83.5x.16↔	Bursektomie, Untere Extremität	83.75.10↔	Sehnentransfer oder -transplantation, Kopf und Hals
83.5x.19↔	Bursektomie, Andere Lokalisation	83.75.11↔	Sehnentransfer oder -transplantation, Schulter und Axilla
83.61.10↔	Naht einer Sehnscheide, Kopf und Hals	83.75.12↔	Sehnentransfer oder -transplantation, Oberarm und Ellenbogen

83.75.13↔	Sehnentransfer oder -transplantation, Unterarm	83.82.99↔	Muskel- oder Faszientransplantation, sonstige
83.75.14↔	Sehnentransfer o Tx, Bruw, Bauch und Rücken	83.83↔	Plastische Rekonstruktion eines Ringbandes
83.75.15↔	Sehnentransfer o Tx, Leist und Genreg und Gesäss	83.84↔	Lösung eines Klumpfusses, n.a.klass.
83.75.16↔	Sehnentransfer oder -transplantation, Untere Extremität	83.85.10↔	Verlängerung von Muskel oder Sehne, Kopf und Hals
83.75.19↔	Sehnentransfer oder -transplantation, Andere Lokalisation	83.85.11↔	Verlängerung von Muskel oder Sehne, Schulter und Axilla
83.75.99↔	Sehnentransfer oder -transplantation, sonstige	83.85.12↔	Verlängerung von Muskel oder Sehne, Oberarm und Ellb
83.76.00↔	Sonstige Sehnentransposition, n.n.bez.	83.85.13↔	Verlängerung von Muskel oder Sehne, Unterarm
83.76.10↔	Sonstige Sehnentransposition, Kopf und Hals	83.85.14↔	Verlängerung von M oder Sehne, Bruw, Bauch und Rücken
83.76.11↔	Sonstige Sehnentransposition, Schulter und Axilla	83.85.15↔	Verlängerung von M o Sehn, Leist und Genreg und Gesäss
83.76.12↔	Sonstige Sehnentransposition, Oberarm und Ellenbogen	83.85.16↔	Verlängerung von Muskel oder Sehne, Untere Extremität
83.76.13↔	Sonstige Sehnentransposition, Unterarm	83.85.19↔	Verlängerung von Muskel oder Sehne, Andere Lokalisation
83.76.14↔	Sonstige Sehnentransposition, Brustwand und Rücken	83.85.20↔	Verkürzung von Muskel oder Sehne, Kopf und Hals
83.76.15↔	So Sehnentransposition, Leist und Genreg und Gesäss	83.85.21↔	Verkürzung von Muskel oder Sehne, Schulter und Axilla
83.76.16↔	Sonstige Sehnentransposition, Untere Extremität	83.85.22↔	Verkürzung von Muskel oder Sehne, Oberarm und Ellb
83.76.19↔	Sonstige Sehnentransposition, Andere Lokalisation	83.85.23↔	Verkürzung von Muskel oder Sehne, Unterarm
83.76.99↔	Sonstige Sehnentransposition, sonstige	83.85.24↔	Verkürzung von M oder Sehne, Bruw, Bauch und Rücken
83.77.10↔	Muskeltransfer oder -transplantation, Kopf und Hals	83.85.25↔	Verkürzung von M o Sehne, Leist und Genreg und Gesäss
83.77.11↔	Muskeltransfer oder -transplantation, Schulter und Axilla	83.85.26↔	Verkürzung von Muskel oder Sehne, Untere Extremität
83.77.12↔	Muskeltransfer oder -transplantation, Oberarm und Ellenbogen	83.85.29↔	Verkürzung von Muskel oder Sehne, Andere Lokalisation
83.77.13↔	Muskeltransfer oder -transplantation, Unterarm	83.86↔	Quadrizepsehnen-Rekonstruktion
83.77.14↔	Mtransfer o transplantation, Bruw, Bauch und Rücken	83.87.10↔	Muskelplastik, Kopf und Hals
83.77.15↔	MTransf o Tx, Leist und Genreg und Gesäss	83.87.11↔	Muskelplastik, Schulter und Axilla
83.77.16↔	Muskeltransfer oder -transplantation, Untere Extremität	83.87.12↔	Muskelplastik, Oberarm und Ellenbogen
83.77.19↔	Muskeltransfer oder -transplantation, Andere Lokalisation	83.87.13↔	Muskelplastik, Unterarm
83.79↔	Sonstige Muskeltransposition	83.87.14↔	Muskelplastik, Brustwand, Bauch und Rücken
83.81.00↔	Sehnentransplantation, n.n.bez.	83.87.15↔	Muskelplastik, Leisten- und Genitalregion und Gesäss
83.81.10↔	Sehnentransplantation, Kopf und Hals	83.87.16↔	Muskelplastik, Untere Extremität
83.81.11↔	Sehnentransplantation, Schulter und Axilla	83.87.19↔	Muskelplastik, Andere Lokalisation
83.81.12↔	Sehnentransplantation, Oberarm und Ellenbogen	83.87.90↔	Sonstige plastische Operationen am Muskel, Kopf und Hals
83.81.13↔	Sehnentransplantation, Unterarm	83.87.91↔	Sonstige plastische Operationen am Muskel, Schulter und Axilla
83.81.14↔	Sehnentransplantation, Brustwand, Bauch und Rücken	83.87.92↔	Sonstige plastische Operationen a M, Oberarm und Ellb
83.81.15↔	Sehnentransplantation, Leisten- und Genitalregion und Gesäss	83.87.93↔	Sonstige plastische Operationen am Muskel, Unterarm
83.81.16↔	Sehnentransplantation, Untere Extremität	83.87.94↔	Sonstige plastische Op a M, Bruw, Bauch und Rücken
83.81.19↔	Sehnentransplantation, Andere Lokalisation	83.87.95↔	Sonstige Plast Op a M, Leist und Genreg und Gesäss
83.81.99↔	Sehnentransplantation, sonstige	83.87.96↔	Sonstige plastische Operationen am Muskel, Untere Extremität
83.82.00↔	Muskel- oder Faszientransplantation, n.n.bez.	83.87.97↔	Sonstige plastische Operationen a Muskel, And Lok
83.82.10↔	Faszientransplantation, Kopf und Hals	83.88.10↔	Augmentation einer Sehne, Kopf und Hals
83.82.11↔	Faszientransplantation, Schulter und Axilla	83.88.11↔	Augmentation einer Sehne, Schulter und Axilla
83.82.12↔	Faszientransplantation, Oberarm und Ellenbogen	83.88.12↔	Augmentation einer Sehne, Oberarm und Ellenbogen
83.82.13↔	Faszientransplantation, Unterarm	83.88.13↔	Augmentation einer Sehne, Unterarm
83.82.14↔	Faszientransplantation, Brustwand, Bauch und Rücken	83.88.14↔	Augmentation einer Sehne, Brustwand, Bauch und Rücken
83.82.15↔	Fasztx, Leisten und Genitalregion und Gesäss	83.88.15↔	Augm einer Sehne, Leisten und Genitalregion und Gesäss
83.82.16↔	Faszientransplantation, Untere Extremität	83.88.16↔	Augmentation einer Sehne, Untere Extremität
83.82.19↔	Faszientransplantation, Andere Lokalisation	83.88.19↔	Augmentation einer Sehne, Andere Lokalisation
83.82.20↔	Transplantation e lok M oder Faszlap, Kopf und Ha	83.88.20↔	Sehnenersatzplastik, Kopf und Hals
83.82.21↔	Transplantation e lok M o Faszlap, Schult und Axilla	83.88.21↔	Sehnenersatzplastik, Schulter und Axilla
83.82.22↔	Transplantation e lok M o Faszlap, Oberarm und Ellb	83.88.22↔	Sehnenersatzplastik, Oberarm und Ellenbogen
83.82.23↔	Transplantation e lok Muskel oder Faszlap, Unterarm	83.88.23↔	Sehnenersatzplastik, Unterarm
83.82.24↔	Tx e lok M o Faszlap, Bruw, Bauch und Rücken	83.88.24↔	Sehnenersatzplastik, Brustwand, Bauch und Rücken
83.82.25↔	Tx e lok M o Faszlap, Leist und Genreg und Gesäss	83.88.25↔	Sehnenersatzplastik, Leisten und Genreg und Gesäss
83.82.26↔	Transplantation e lok M oder Faszlap, Untere Extrem	83.88.26↔	Sehnenersatzplastik, Untere Extremität
83.82.29↔	Transplantation e lok Muskel oder Faszlap, And Lok	83.88.29↔	Sehnenersatzplastik, Andere Lokalisation
83.82.30↔	Transplantation e osteom o osteofasz Lp, Kopf und Ha	83.88.30↔	Schaffung eines Sehnentransplantatlagers, Kopf und Hals
83.82.31↔	Tx e osteom o osteofasz Lp, Schult und Axilla	83.88.31↔	Schaffung e Sehntxlag, Schult und Axilla
83.82.32↔	Transplantation e osteom o osteofasz Lp, Oba und Ellb	83.88.32↔	Schaffung e Sehnentransplantatlagers, Oberarm und Ellb
83.82.33↔	Transplantation e osteom o osteofasz Lp, Unterarm	83.88.33↔	Schaffung eines Sehnentransplantatlagers, Unterarm
83.82.34↔	Tx e osteom o osteofasz Lp, Bruw, Bauch und Rücken	83.88.34↔	Schaffung e Sehntxlag, Bruw, Bauch und Rücken
83.82.35↔	Tx e osteom o osteofasz Lp, Leist u Genreg u Gesäss	83.88.35↔	Schaffung e Sehntxlag, Leist und Genreg und Gesäss
83.82.36↔	Transplantation e osteom o osteofasz Lp, Untere Extrem	83.88.36↔	Schaffung e Sehnentransplantatlagers, Untere Extrem
83.82.39↔	Transplantation e osteom o osteofasz Lp, And Lok	83.88.39↔	Schaffung e Sehnentransplantatlagers, And Lokalisation
83.82.40↔	Tx e snst Lppntx m mkrvsk Anst aus M o Fsz, Kpf u H	83.88.40↔	Tenodese, Kopf und Hals
83.82.41↔	Tx e snst Lppntx m mkrvsk Anst aus M o Fsz, Schl u Axll	83.88.41↔	Tenodese, Schulter und Axilla
83.82.42↔	Tx e snst Lppntx m mkrvsk Anst aus M o Fsz, Ob u Ellb	83.88.42↔	Tenodese, Oberarm und Ellenbogen
83.82.43↔	Tx e snst Lppntx m mkrvsk Anst aus M o Fsz, Unt	83.88.43↔	Tenodese, Unterarm
83.82.44↔	Tx e so Lppntx m mkrvsk Anst aus M o Fsz, Brw, Bauch u Rücken	83.88.44↔	Tenodese, Brustwand, Bauch und Rücken
83.82.45↔	Tx e so Lppntx m mkrvsk Anst aus M o Fsz, Leist u Gnrg u Gesäss	83.88.45↔	Tenodese, Leisten- und Genitalregion und Gesäss
83.82.46↔	Tx e snst Lppntx m mkrvsk Anst aus M o Fsz, Unt Extrem	83.88.46↔	Tenodese, Untere Extremität
83.82.47↔	Tx e snst Lppntx m mkrvsk Anst aus M o Fsz, And Lk	83.88.49↔	Tenodese, Andere Lokalisation
		83.88.90↔	Sonstige plastische Operationen an der Sehne, Kopf und Hals
		83.88.91↔	Sonstige plastische Op an d Sehne, Schulter und Axilla



83.88.92↔	Sonstige plastische Op an d Sehne, Oba und Ellb	84.13↔	Exartikulation im Sprunggelenk
83.88.93↔	Sonstige plastische Operationen an der Sehne, Unterarm	84.14↔	Transmalleoläre Amputation im Sprunggelenk
83.88.94↔	Sonstige Plast Op an d Sehne, Bruw, Bauch und Rücken	84.15↔	Sonstige Unterschenkel-Amputation
83.88.95↔	So Plast Op an d Sehne, Leist und Genreg und Gesäss	84.16↔	Knie-Exartikulation
83.88.96↔	Sonst plastische Operationen an der Sehne, Untere Extremität	84.17↔	Oberschenkel-Amputation
83.88.97↔	Sonstige plastische Operationen an d Sehne, And Lok	84.18↔	Hüft-Exartikulation
83.89.10↔	Verlängerung, Verkürzung und Dopp e Fasz, Kopf und Ha	84.19↔	Abdominopelvine Amputation
83.89.11↔	Verlängerung, Verk u Dopp e Fasz, Schult u Axilla	84.21↔	Daumen-Replantation
83.89.12↔	Verlängerung, Verkürzung und Dopp e Fasz, Oba und Ellb	84.22↔	Finger-Replantation (ausser Daumen)
83.89.13↔	Verlängerung, Verkürzung und Dopp e Fasz, Unterarm	84.23.00↔	Replantation von Vorderarm, Handgelenk oder Hand, n.n.bez.
83.89.14↔	Verlängerung, Verk u Dopp e Fasz, Bruw, Bauch u Rücken	84.23.10↔	Replantation von Vorderarm
83.89.15↔	Verl, Verk u Dopp e Fasz, Leist u Genreg u Gesäss	84.23.11↔	Replantation von Handgelenk oder Hand
83.89.16↔	Verlängerung, Verkürzung u Dopp e Fasz, Untere Extremität	84.23.99↔	Replantation von Vorderarm, Handgelenk oder Hand, sonstige
83.89.19↔	Verlängerung, Verkürzung und Dopp e Fasz, And Lok	84.24↔	Oberarm-Replantation
83.89.20↔	Deckung eines Defektes an einer Fasz, Kopf und Hals	84.25↔	Zehen-Replantation
83.89.21↔	Deckung eines Def an einer Fasz, Schulter und Axilla	84.26↔	Fuss-Replantation
83.89.22↔	Deckung e Def an einer Fasz, Oberarm und Ellenbogen	84.27.00↔	Replantation von Unterschenkel oder Sprunggelenk, n.n.bez.
83.89.23↔	Deckung eines Defektes an einer Fasz, Unterarm	84.27.10↔	Replantation vom Unterschenkel im Kniebereich
83.89.24↔	Deckung e Def an einer Fasz, Bruw, Bauch und Rücken	84.27.99↔	Replantation von Unterschenkel oder Sprunggelenk, sonstige
83.89.25↔	Deckung e Def an e Fasz, Leisten und Genreg und Gesäss	84.28↔	Oberschenkel-Replantation
83.89.26↔	Deckung eines Def an einer Fasz, Untere Extremität	84.29.00↔	Sonstige Replantation, n.n.bez.
83.89.29↔	Deckung eines Def an einer Fasz, And Lokalisation	84.29.10↔	Sonstige Replantation, Obere Extremität
83.89.90↔	Sonstige plastische Operationen an der Fasz, Kopf und Hals	84.29.20↔	Sonstige Replantation, Untere Extremität
83.89.91↔	Sonstige plastische Op an d Fasz, Schulter und Axilla	84.29.99↔	Sonstige Replantation, sonstige
83.89.92↔	Sonstige plastische Op an d Fasz, Oba und Ellb	84.3x.00↔	Revision eines Amputationsstumpfes, n.n.bez.
83.89.93↔	Sonstige plastische Operationen an der Fasz, Unterarm	84.3x.10↔	Rev eines Amputationsstumpfes, Schulter- und Oberarmregion
83.89.94↔	Sonstige Plast Op an d Fasz, Bruw, Bauch und Rücken	84.3x.11↔	Revision eines Amputationsstumpfes, Unterarmregion
83.89.95↔	So Plast Op an d Fasz, Leist und Genreg und Gesäss	84.3x.12↔	Revision eines Amputationsstumpfes, Handregion
83.89.96↔	Sonst plastische Operationen an der Fasz, Untere Extremität	84.3x.13↔	Revision eines Amputationsstumpfes, Untere Extremität
83.89.97↔	Sonstige plastische Operationen an d Fasz, And Lok	84.3x.19↔	Revision eines Amputationsstumpfes, Andere Lokalisation
83.91.10↔	Lös von Adhäs von M, Sehne, Fasz u Bursa, Kopf u Ha	84.3x.99↔	Revision eines Amputationsstumpfes, sonstige
83.91.11↔	Lös v Adhäs v M, Sehne, Fasz u Bursa, Schult u Axilla	84.51.00↔	Einsetzen von interkorporellen Implantaten, n.n.bez.
83.91.12↔	Lös von Adhäs von M, Sehne, Fasz u Bursa, Oba u Ellb	84.51.10↔	Einsetzen von interkorporellen Cages, 1 Segment
83.91.13↔	Lös von Adhäs von M, Sehne, Fasz und Bursa, Unterarm	84.51.11↔	Einsetzen von interkorporellen Cages, 2 Segmente
83.91.14↔	Lös v Adhäs v M, Shn, Fsz u Brs, Bruw, Bauch u Rückn	84.51.12↔	Einsetzen von interkorporellen Cages, 3 Segmente
83.91.15↔	Lös v Adhäs v M, Shn, Fsz u Brs, Leist u Gnrg u Gsäss	84.51.13↔	Einsetzen von interkorporellen Cages, 4 oder mehr Segmente
83.91.16↔	Lös von Adhäs von M, Sehne, Fasz u Bursa, Unt Extremität	84.51.99↔	Einsetzen von interkorporellen Implantaten, sonstige
83.91.19↔	Lös von Adhäs von M, Sehne, Fasz und Bursa, And Lok	84.53.00↔	Implnt v int Verlängvrr d Extrm m knt Trkt, n.n.bz.
83.99.10↔	Andere Operationen an Sehnen, Kopf und Hals	84.53.10↔	Implant e Ni motor int Verlängerungs oder Kntranspsys
83.99.11↔	Andere Operationen an Sehnen, Schulter und Axilla	84.53.11↔	Implant e motor int Verlängerungs oder Kntranspsys
83.99.12↔	Andere Operationen an Sehnen, Oberarm und Ellenbogen	84.53.99↔	Implant v int Verlängvrr d Extrm m kinet Trakt, So
83.99.13↔	Andere Operationen an Sehnen, Unterarm	84.54↔	Implant von So int Verlängerungsvorrichtung d Extremität
83.99.14↔	And Operationen an Sehnen, Brustwand, Bauch und Rücken	84.60↔	Einsetzen von Diskusprothese, nicht näher bezeichnet
83.99.15↔	And Operationen an Sehnen, Leist und Genreg und Gesäss	84.61↔	Einsetzen von partieller Diskusprothese, zervikal
83.99.16↔	Andere Operationen an Sehnen, Untere Extremität	84.62↔	Einsetzen von totaler Diskusprothese, zervikal
83.99.19↔	Andere Operationen an Sehnen, Andere Lokalisation	84.63↔	Einsetzen von Diskusprothese, thorakal
83.99.20↔	And Operationen an Muskel, Fasz und Bursa, Kopf und Ha	84.64↔	Einsetzen von partieller Diskusprothese, lumbosakral
83.99.21↔	And Op an M, Fasz und Bursa, Schulter und Axilla	84.65↔	Einsetzen von totaler Diskusprothese, lumbosakral
83.99.22↔	And Operationen an M, Fasz und Bursa, Oberarm und Ellb	84.66.00↔	Rev o Ersetz von künstl Diskproth, zervikal, n.n.bez.
83.99.23↔	And Operationen an Muskel, Fasz und Bursa, Unterarm	84.66.10↔	Ersetzen von künstlicher Diskusprothese, zervikal
83.99.24↔	And Op an M, Fasz und Bursa, Bruw, Bauch und Rücken	84.66.20↔	Revision von künstlicher Diskusprothese, zervikal
83.99.25↔	And Op an M, Fasz u Bursa, Leist u Genreg u Gesäss	84.66.99↔	Rev o Ersetz von künstl Diskproth, zervikal, sonstige
83.99.26↔	And Operationen an M, Sehne und Bursa, Untere Extremität	84.67↔	Revision oder Ersetzen von künstlicher Diskusprothese, thorakal
83.99.29↔	And Operationen an Muskel, Fasz und Bursa, And Lok	84.68.00↔	Rev o Ersetz von künstl Diskproth, lumbosakr, n.n.bez.
83.99.30↔	Revision (ohne Ersetzen) e Skelettmuskelstimulators	84.68.10↔	Ersetzen von künstlicher Diskusprothese, lumbosakral
84.00↔	Amputation an der oberen Extremität, n.n.bez.	84.68.20↔	Revision von künstlicher Diskusprothese, lumbosakral
84.01↔	Amput und Exartikulation an e Finger (ausgen a Daum)	84.68.99↔	Rev o Ersetz von künstl Diskproth, lumbosakr, sonstige
84.02↔	Amputation und Exartikulation am Daumen	84.69.00↔	Revision oder Ersetzen von künstlicher Diskusprothese, n.n.bez.
84.03.00↔	Hand-Amputation, n.n.bez.	84.69.10↔	Ersetzen von künstlicher Diskusprothese
84.03.10↔	Komplette Hand-Amputation an Handwurzel oder Mittelhand	84.69.20↔	Revision von künstlicher Diskusprothese
84.03.99↔	Hand-Amputation, sonstige	84.69.99↔	Revision o Ersetzen von künstlicher Diskusprothese, sonst
84.04↔	Handgelenks-Exartikulation	84.71↔	Anlegen einer externen Fixationsvorrichtung, eindimensional
84.05↔	Vorderarm-Amputation	84.72↔	Anlegen einer externen Fixationsvorrichtung, Ringsystem
84.06↔	Ellbogen-Exartikulation	84.73↔	Anlegen einer gemischten Vorrichtung
84.07↔	Oberarm-Amputation	84.80.00↔	Einsetzen oder Ersetzen von interspinösen Implantaten, n.n.bez.
84.08↔	Schultergelenk-Exartikulation	84.80.10↔	Einsetzen eines interspinösen Spreizers, 1 Segment
84.09↔	Interthorakoskapuläre Amputation	84.80.11↔	Einsetzen von interspinösen Spreizern, 2 oder mehr Segmente
84.10↔	Amputation der unteren Extremität, n.n.bez.	84.80.20↔	Ersetzen eines interspinösen Spreizers, 1 Segment
84.11↔	Zehenamputation	84.80.21↔	Ersetzen von interspinösen Spreizern, 2 oder mehr Segmente
84.12↔	Amputation durch Fuss	84.80.99↔	Eins o Ersetzen von interspinösen Implantaten, sonst

84.81.00↔	Revision von interspinösen Implantaten, n.n.bez.	85.93↔	Revision eines Mammaimplantats
84.81.20↔	Revision von interspinösen Implantaten	85.94↔	Entfernen eines Mammaimplantats
84.81.99↔	Revision von interspinösen Implantaten, sonstige	85.95↔	Einsetzen eines Gewebeerweiterers in die Mamma
84.82↔	Enstz v Vrrcht(n) z dyn Stb m Pdklschr	86.4x.00↔	Radikale Exzision einer Hautläsion, n.n.bez.
84.83↔	Rev von Vorrichtung(en) zur dyn Stab m Pedikelschr	86.4x.10↔	Radikale Exz e Hautlās a Kopf mit histgr Kontrolle
84.84↔	Einsetzen oder Ersetzen von Facetten-gelenksprothesen	86.4x.11↔	Radikale Exz e Hautlās d Halses mit histgr Kontrolle
84.85↔	Revision von Facettengelenksprothesen	86.4x.13↔	Rad Exz e Hautlās an Unterarm und Hand m histgr Kontr
84.91↔	Amputation, n.n.bez.	86.4x.17↔	Rd Exz e Hautlās an Leist u Gnrg u Gsäss m histgr Kntr
84.92↔	Trennung von eineiigen siamesischen Zwillingen	86.4x.18↔	Radikale Exz e Hautlās d unteren Extrem m histgr Kontr
84.93↔	Trennung von zweieiigen siamesischen Zwillingen	86.4x.19↔	Radikale Exz e Hautlās and Lok mit histgr Kontr
85.22.00↔	Quadrantenresektion der Mamma, n.n.bez.	86.4x.20↔	Rad Exz e Hautlās a Kopf m Tx o Transp von Haut
85.22.10↔	Quadrantenres der Mamma, ohne axilläre Lymphadenektomie	86.4x.21↔	Rad Exz e Hautlās d Halses m Tx o Transp von Haut
85.22.11↔	Quadrantenres der Mamma, m axillärer Lymphadenektomie	86.4x.22↔	Rd Exz e Hautlās an Schlft u Axll m Tx o Trnsp v Haut
85.22.99↔	Quadrantenresektion der Mamma, Sonstige	86.4x.23↔	Rad Exz e Hautlās an Oba u Ellb m Tx o Transp von Haut
85.23.00↔	Subtotale Mastektomie, n.n.bez.	86.4x.24↔	Rad Exz e Hautlās d Unterarmes m Tx o Transp von Haut
85.23.10↔	Subtotale Mastektomie, ohne axilläre Lymphadenektomie	86.4x.25↔	Rad Exz e Hautlās d Hand m Tx o Transp von Haut
85.23.11↔	Subtotale Mastektomie, mit axillärer Lymphadenektomie	86.4x.26↔	Rd Exz e Hautlās an Brw u Rückn m Tx o Trnsp v Haut
85.23.12↔	Subtotale Mastekt b Gynākomastie, oh axilläre Lymphekt	86.4x.27↔	Rad Exz e Hautlās an d Bauchreg m Tx o Transp von Haut
85.23.13↔	Subtotale Mastekt b Gynākomastie, m axillärer Lymphekt	86.4x.28↔	Rd Exz e Hautlās d Leist u Gnrg m Tx o Trnsp v Haut
85.23.99↔	Subtotale Mastektomie, sonstige	86.4x.29↔	Rad Exz e Hautlās and Lok m Tx o Transp von Haut
85.24↔	Exzision von ektopischem Mammagewebe	86.4x.2a↔	Rad Exz e Hautlās a Gesäss m Tx o Transp von Haut
85.25↔	Exzision einer Brustwarze	86.4x.2b↔	Rad Exz e Hautlās d unt Extrem m Tx o Transp von Haut
85.31↔	Einseitige Mammareduktionsplastik	86.4x.30↔	Mkrg Chr a Schnlschntt (Mhs Mcrgprhc Srgr)
85.32↔	Beidseitige Mammareduktionsplastik	86.4x.31↔	Mkrg Chr a Prffschntt (3DHstlgie n Tübng Mthd)
85.33↔	Eins subkutane Mastektomie mit glz Prothesenimplantat	86.4x.99↔	Radikale Exzision einer Hautläsion, sonstige
85.34↔	Sonstige einseitige subkutane Mastektomie	86.60↔	Freies Hauttransplantat, n.n.bez.
85.35↔	Bds subkutane Mastektomie mit glz Prothesenimplantat	86.61.00↔	Vollhauttransplantat an die Hand, n.n.bez.
85.36↔	Sonstige beidseitige subkutane Mastektomie	86.61.10↔	Kleinflächiges Vollhauttransplantat an die Hand
85.41↔	Einseitige einfache Mastektomie	86.61.20↔	Grossflächiges Vollhauttransplantat an die Hand
85.42↔	Beidseitige einfache Mastektomie	86.61.99↔	Vollhauttransplantat an die Hand, sonstige
85.43↔	Einseitige modifizierte radikale Mastektomie	86.62.00↔	Sonstiges Hauttransplantat an die Hand, n.n.bez.
85.44↔	Beidseitige modifizierte radikale Mastektomie	86.62.10↔	Kleinflächiges Spalthauttransplantat an die Hand
85.45.00↔	Einseitige radikale Mastektomie, n.n.bez.	86.62.20↔	Grossflächiges Spalthauttransplantat an die Hand
85.45.10↔	Ens Rd Mstkt oh Brstwndteilrsktion, oh Lymphkt	86.62.99↔	Sonstiges Hauttransplantat an die Hand, sonstiges
85.45.11↔	Ens Rd Mstkt m Brstwndteilrsktion, oh Lymphkt	86.63.00↔	Vollhauttransplantat an andere Lokalisationen, n.n.bez.
85.45.12↔	Ens Rd Mstkt oh Brstwndteilrsktion, m Lymphkt	86.63.10↔	Kleinfl Vollhaut an D Kopf (auss Lip und Mund)
85.45.13↔	Eins Rad Mastekt m Brustwandteilresektion, m Lymphekt	86.63.11↔	Kleinflächiges Vollhauttransplantat an den Hals
85.45.99↔	Einseitige radikale Mastektomie, sonstige	86.63.12↔	Kleinflächiges Vollhauttransplantat an Schulter und Oberarm
85.46↔	Beidseitige radikale Mastektomie	86.63.13↔	Kleinflächiges Vollhauttransplantat an den Unterarm
85.47↔	Einseitige erweiterte radikale Mastektomie	86.63.15↔	Kleinfl Vollhauttransplantat an Bruw, Bauch und Rücken
85.48↔	Beidseitige erweiterte radikale Mastektomie	86.63.16↔	Kleinfl Vollhauttransplantat an d Leisten und Genreg
85.50↔	Augmentationsmammoplastik, n.n.bez.	86.63.17↔	Kleinflächiges Vollhauttransplantat an das Gesäss
85.51↔	Einseitige intramammäre Injektion zur Augmentation	86.63.18↔	Kleinfl Vollhauttransplantat an Os und Unterschenkel
85.52↔	Beidseitige intramammäre Injektion zur Augmentation	86.63.19↔	Kleinflächiges Vollhauttransplantat an andere Lokalisation
85.53.00↔	Einseitige Prothesenimplantation an der Mamma, n.n.bez.	86.63.1a↔	Kleinflächiges Vollhauttransplantat an den Fuss
85.53.10↔	Einseit Prothesenimpl an der Mamma, nach Mastektomie	86.63.20↔	Grofl Vollhaut an D Kopf (auss Lip und Mund)
85.53.99↔	Einseitige Prothesenimplantation an der Mamma, sonstige	86.63.21↔	Grossflächiges Vollhauttransplantat an den Hals
85.54.00↔	Beidseitige Prothesenimplantation an der Mamma, n.n.bez.	86.63.22↔	Grossflächiges Vollhauttransplantat an Schulter und Oberarm
85.54.10↔	Beidseitige Prothesenimpl an der Mamma, nach Mastektomie	86.63.23↔	Grossflächiges Vollhauttransplantat an den Unterarm
85.54.99↔	Beidseitige Prothesenimplantation an der Mamma, sonstige	86.63.25↔	Grofl Vollhauttransplantat an Bruw, Bauch und Rücken
85.6↔	Mastopexie	86.63.26↔	Grofl Vollhauttransplantat an d Leisten und Genreg
85.7↔	Totale plastische Rekonstruktion der Mamma	86.63.27↔	Grossflächiges Vollhauttransplantat an das Gesäss
85.82↔	Spalthauttransplantat an die Mamma	86.63.28↔	Grofl Vollhauttransplantat an Os und Unterschenkel
85.83↔	Vollhauttransplantat an die Mamma	86.63.29↔	Grossflächiges Vollhauttransplantat an andere Lokalisation
85.84↔	Mammarekonstruktion mit gestieltem Hautlappen	86.63.2a↔	Grossflächiges Vollhauttransplantat an den Fuss
85.85↔	Mammarekonstruktion mit gestielten Muskelhautlappen	86.63.99↔	Vollhauttransplantat an andere Lokalisation, sonstige
85.86↔	Transplantation einer Brustwarze	86.65.00↔	Heterologe Hauttransplantation, n.n.bez.
85.87.00↔	Sonstige Operation an der Brustwarze, n.n.bez.	86.65.10↔	Kleinflächige heterologe Hauttx an D Kopf
85.87.10↔	Naht an der Brustwarze (nach Verletzung)	86.65.11↔	Kleinflächige heterologe Hauttransplantation an den Hals
85.87.11↔	Plastische Rekonstruktion d Brustwarz d Hauttx	86.65.12↔	Kleinflächige heterol Hauttx an Schulter und Oberarm
85.87.12↔	Plastische Rekonstruktion der Brustwarze durch Tätowierung	86.65.13↔	Kleinflächige heterologe Hauttransplantation an den Unterarm
85.87.13↔	Chirurgische Eversion einer invertierten Brustwarze	86.65.14↔	Kleinflächige heterologe Hauttransplantation an die Hand
85.87.14↔	Plastische Rek eines Warzenhofes (durch Tätowierung)	86.65.15↔	Kleinflächige heterologe Hauttx an Bruw und Rücken
85.87.99↔	Sonstige Operation an der Brustwarze, sonstige	86.65.16↔	Kleinflächige heterologe Hauttransplantation an die Bauchregion
85.89.00↔	Sonstige Mammoplastik, n.n.bez.	86.65.17↔	Kleinflächige heterologe Hauttx an d untere Extrem
85.89.10↔	Mammoplastik mit freiem Haut-Muskel-Transplantat	86.65.19↔	Kleinflächige heterologe Hauttx an And Lokalisation
85.89.11↔	Mammopl m gestielt HautMTx (myokut Lp), oh Prothimpl	86.65.20↔	Grossflächige heterologe Hauttransplantation an den Kopf
85.89.12↔	Mammopl m gestielt HautMTx (myokut Lp), m Prothimpl	86.65.21↔	Grossflächige heterologe Hauttransplantation an den Hals
85.89.13↔	Mammoplastik mit Omentumlappen	86.65.22↔	Grofl heterologe Hauttx an Schulter und Oberarm
85.89.99↔	Sonstige Mammoplastik, sonstige	86.65.23↔	Grossflächige heterologe Hauttransplantation an den Unterarm



86.65.24↔	Grossflächige heterologe Hauttransplantation an die Hand	86.69.26↔	Grossflächige Spalthauttransplantation an die Bauchregion
86.65.25↔	Grofl heterologe Hauttx an Bruw und Rücken	86.69.27↔	Grofl Spalthauttransplantation an d Leist und Genreg
86.65.26↔	Grossflächige heterologe Hauttransplantation an Bauchregion	86.69.28↔	Grossflächige Spalthauttransplantation an das Gesäss
86.65.27↔	Grofl heterologe Hauttx an d untere Extrem	86.69.29↔	Grossflächige Spalthauttransplantation an andere Lokalisation
86.65.29↔	Grofl heterologe Hauttx an And Lokalisation	86.69.2a↔	Grofl Spalthauttransplantation an Os und Unterschenkel
86.65.30↔	Transplantation von Schweinehaut	86.69.2b↔	Grossflächige Spalthauttransplantation an den Fuss
86.65.40↔	Prm Hautrstz d zweischchtgs DrmsEpdrmsErstzmttrial	86.70↔	Gestielte oder freie Lappen, n.n.bez.
86.65.99↔	Heterologe Hauttransplantation, sonstige	86.71↔	Harauspräp und Vorbereiten von gestielt oder fr Lappen
86.66.00↔	Homologe Hauttransplantation, n.n.bez.	86.72↔	Verschiebung eines gestielten Lappens
86.66.10↔	Kleinflächige homologe Hauttransplantation an den Kopf	86.73.00↔	Anbr von gestieltem oder fr Lappen an d Hand, n.n.bez.
86.66.11↔	Kleinflächige homologe Hauttransplantation an den Hals	86.73.10↔	Kleinflächige Dehnungsplastik an die Hand
86.66.12↔	Kleinflächige homologe Hauttx an Schulter und Oberarm	86.73.11↔	Kleinflächige Verschiebe-Rotationsplastik an die Hand
86.66.13↔	Kleinflächige homologe Hauttransplantation an den Unterarm	86.73.12↔	Kleinflächige Transpositionsplastik an die Hand
86.66.14↔	Kleinflächige homologe Hauttransplantation an die Hand	86.73.13↔	Kleinflächige Insellappenplastik an die Hand
86.66.15↔	Kleinflächige homologe Hauttx an Bruw und Rücken	86.73.14↔	Kleinflächige Z-Plastik an die Hand
86.66.16↔	Kleinflächige homologe Hauttransplantation an die Bauchregion	86.73.20↔	Grossflächige Dehnungsplastik an die Hand
86.66.17↔	Kleinflächige homologe Hauttx an d untere Extrem	86.73.21↔	Grossflächige Verschiebe-Rotationsplastik an die Hand
86.66.19↔	Kleinflächige homologe Hauttx an And Lokalisation	86.73.22↔	Grossflächige Transpositionsplastik an die Hand
86.66.20↔	Grossflächige homologe Hauttransplantation an den Kopf	86.73.23↔	Grossflächige Insellappenplastik an die Hand
86.66.21↔	Grossflächige homologe Hauttransplantation an den Hals	86.73.24↔	Grossflächige Z-Plastik an die Hand
86.66.22↔	Grofl homologe Hauttx an Schulter und Oberarm	86.73.29↔	Sonstige lokale Lappenplastik an die Hand
86.66.23↔	Grossflächige homologe Hauttransplantation an den Unterarm	86.73.30↔	Anbr von fr Lappen mit mikrovaskulärer Anast an d Hand
86.66.24↔	Grossflächige homologe Hauttransplantation an die Hand	86.73.40↔	Anbr von gestielt reg o gestielt Fernl an d Hand
86.66.25↔	Grofl homologe Hauttransplantation an Bruw und Rücken	86.73.99↔	Anbr von gestielten oder fr Lappen an d Hand, sonstige
86.66.26↔	Grossflächige homologe Hauttransplantation an die Bauchregion	86.74.00↔	Anbr von gestielt oder fr Lappen an And Lok, n.n.bez.
86.66.27↔	Grofl homologe Hauttransplantation an d untere Extrem	86.74.10↔	Kleinflächige Dehnungsplastik am Kopf (ausser Lippe und Mund)
86.66.29↔	Grossfl homologe Hauttransplantation an andere Lokalisation	86.74.11↔	Kleinflächige Dehnungsplastik am Hals
86.66.99↔	Homologe Hauttransplantation, sonstige	86.74.12↔	Kleinflächige Dehnungsplastik an Schulter und Oberarm
86.67.00↔	Haut-Regenerationsgraft, n.n.bez.	86.74.13↔	Kleinflächige Dehnungsplastik am Unterarm
86.67.10↔	Kleinfl temporäres HautRegenerationsgraft an D Kopf	86.74.14↔	Kleinflächige Dehnungsplastik an Brustwand und Rücken
86.67.11↔	Kleinflächiges temporäres Haut-Regenerationsgraft an den Hals	86.74.15↔	Kleinflächige Dehnungsplastik an der Bauchregion
86.67.12↔	Kleinfl temporäres HautRegenergraft an Schult und Oba	86.74.16↔	Kleinflächige Dehnungsplastik an der Leisten- und Genitalregion
86.67.13↔	Kleinfl temporäres HautRegenergraft an D Unterarm	86.74.17↔	Kleinflächige Dehnungsplastik am Gesäss
86.67.14↔	Kleinflächiges temporäres Haut-Regenerationsgraft an die Hand	86.74.18↔	Kleinfl Dehnungsplastik an Oberschenkel und Unterschenkel
86.67.15↔	Kleinfl temp HautRegenergraft an Bruw und Rücken	86.74.19↔	Kleinflächige Dehnungsplastik, an andere Lokalisationen
86.67.16↔	Kleinfl temporäres HautRegenergraft an d Bauchreg	86.74.1a↔	Kleinflächige Dehnungsplastik am Fuss
86.67.17↔	Kleinfl temp HautRegenergraft an d untere Extrem	86.74.20↔	Klfl VerschiebeRotationspl a Kopf (auss Lip und Mund)
86.67.19↔	Kleinfl temporäres HautRegenerationsgraft an And Lok	86.74.21↔	Kleinflächige Verschiebe-Rotationsplastik am Hals
86.67.20↔	Grofl temporäres HautRegenerationsgraf an D Kopf	86.74.22↔	Klfl VerschiebeRotationsplastik an Schulter und Oba
86.67.21↔	Grossflächiges temporäres Haut-Regenerationsgraft an den Hals	86.74.23↔	Kleinflächige Verschiebe-Rotationsplastik am Unterarm
86.67.22↔	Grofl temporäres HautRegenergraft an Schulter und Oba	86.74.24↔	Kleinflächige Verschiebe-Rotationsplastik an der Hand
86.67.23↔	Grossfl temporäres Haut-Regenerationsgraft an den Unterarm	86.74.25↔	Klfl VerschiebeRotationsplastik an Bruw und Rücken
86.67.24↔	Grossflächiges temporäres Haut-Regenerationsgraft an die Hand	86.74.26↔	Kleinflächige Verschiebe-Rotationsplastik an der Bauchregion
86.67.25↔	Grofl temporäres HautRegenergraft an Bruw und Rücken	86.74.27↔	Klfl VerschiebeRotationspl an d Leist und Genreg
86.67.26↔	Grofl temporäres HautRegenerationsgraft an d Bauchreg	86.74.28↔	Kleinflächige Verschiebe-Rotationsplastik am Gesäss
86.67.27↔	Grofl temporäres HautRegenergraft an d untere Extrem	86.74.29↔	Klfl VerschiebeRotationsplastik, an And Lok
86.67.29↔	Grofl temporäres HautRegenerationsgraft an And Lok	86.74.2a↔	Klfl VerschiebeRotationspl an Os und Unterschenkel
86.67.30↔	Permanenter Hautersatz durch Epidermisersatzmaterial	86.74.2b↔	Kleinflächige Verschiebe-Rotationsplastik am Fuss
86.67.31↔	Permanenter Hautersatz durch Dermisersatzmaterial	86.74.30↔	Klfl Transpositionsplastik a Kopf (auss Lip und Mund)
86.67.99↔	Haut-Regenerationsgraft, sonstige	86.74.31↔	Kleinflächige Transpositionsplastik am Hals
86.69.10↔	Klfl Spalthauttx an D Kopf (auss Lip und Mund)	86.74.32↔	Kleinflächige Transpositionsplastik an Schulter und Oberarm
86.69.11↔	Kleinflächige Spalthauttransplantation an den Hals	86.74.33↔	Kleinflächige Transpositionsplastik am Unterarm
86.69.12↔	Kleinflächige Spalthauttransplantation an Schulter und Oberarm	86.74.34↔	Kleinflächige Transpositionsplastik an Brustwand und Rücken
86.69.13↔	Kleinflächige Spalthauttransplantation an den Unterarm	86.74.35↔	Kleinflächige Transpositionsplastik an der Bauchregion
86.69.14↔	Kleinflächige Spalthauttransplantation an die Hand	86.74.36↔	Klfl Transpositionsplastik an d Leisten und Genreg
86.69.15↔	Kleinfl Spalthauttransplantation an Brustwand und Rücken	86.74.37↔	Kleinflächige Transpositionsplastik am Gesäss
86.69.16↔	Kleinflächige Spalthauttransplantation an der Bauchregion	86.74.38↔	Klfl Transpositionsplastik an Os und Unterschenkel
86.69.17↔	Klfl Spalthauttransplantation an d Leisten und Genreg	86.74.39↔	Kleinflächige Transpositionsplastik, an andere Lokalisationen
86.69.18↔	Klfl Spalthauttransplantation an Os und Unterschenkel	86.74.3a↔	Kleinflächige Transpositionsplastik am Fuss
86.69.19↔	Kleinflächige Spalthauttransplantation an andere Lokalisation	86.74.40↔	Kleinfl Insellappenplastik am Kopf (ausser Lippe und Mund)
86.69.1a↔	Kleinflächige Spalthauttransplantation an den Fuss	86.74.41↔	Kleinflächige Insellappenplastik am Hals
86.69.20↔	Grofl Spalthauttx an D Kopf (auss Lip und Mund)	86.74.42↔	Kleinflächige Insellappenplastik an Schulter und Oberarm
86.69.21↔	Grossflächige Spalthauttransplantation an den Hals	86.74.43↔	Kleinflächige Insellappenplastik am Unterarm
86.69.22↔	Grossflächige Spalthauttransplantation an Schulter und Oberarm	86.74.44↔	Kleinflächige Insellappenplastik an Brustwand und Rücken
86.69.23↔	Grossflächige Spalthauttransplantation an den Unterarm	86.74.45↔	Kleinflächige Insellappenplastik an der Bauchregion
86.69.24↔	Grossflächige Spalthauttransplantation an die Hand	86.74.46↔	Kleinflächige Insellappl an d Leisten und Genreg
86.69.25↔	Grossfl Spalthauttransplantation an Brustwand und Rücken	86.74.47↔	Kleinflächige Insellappenplastik am Gesäss
		86.74.48↔	Klfl Insellappl an Oberschenkel und Unterschenkel
		86.74.49↔	Kleinflächige Insellappenplastik, an andere Lokalisationen

86.74.4a↔	Kleinflächige Insellappenplastik am Fuss	86.76.4a↔	Grossflächige Insellappenplastik am Fuss
86.74.50↔	Kleinflächige Z-Plastik am Kopf (ausser Lippe und Mund)	86.76.99↔	Anbr von gestielt o fr Lp an And Lok, GroFI, sonstige
86.74.51↔	Kleinflächige Z-Plastik am Hals	86.77.00↔	Anbringen von sonstiger lokaler Lappenplastik, n.n.bez.
86.74.52↔	Kleinflächige Z-Plastik an Schulter und Oberarm	86.77.10↔	Sonstige lokale Lappenplastik am Kopf (ausser Lippe und Mund)
86.74.53↔	Kleinflächige Z-Plastik am Unterarm	86.77.11↔	Sonstige lokale Lappenplastik am Hals
86.74.54↔	Kleinflächige Z-Plastik an Brustwand und Rücken	86.77.12↔	Sonstige lokale Lappenplastik an Schulter und Oberarm
86.74.55↔	Kleinflächige Z-Plastik an der Bauchregion	86.77.13↔	Sonstige lokale Lappenplastik am Unterarm
86.74.56↔	Kleinflächige Z-Plastik an der Leisten- und Genitalregion	86.77.14↔	Sonstige lokale Lappenplastik an Brustwand und Rücken
86.74.57↔	Kleinflächige Z-Plastik am Gesäss	86.77.15↔	Sonstige lokale Lappenplastik an der Bauchregion
86.74.58↔	Kleinflächige Z-Plastik an Oberschenkel und Unterschenkel	86.77.16↔	Sonstige lokale Lappenplastik an der Leisten- und Genitalregion
86.74.59↔	Kleinflächige Z-Plastik, an andere Lokalisationen	86.77.17↔	Sonstige lokale Lappenplastik am Gesäss
86.74.5a↔	Kleinflächige Z-Plastik am Fuss	86.77.18↔	Sonst lokale Lappenplastik an Oberschenkel und Uschenkel
86.74.99↔	Anbr von gestielt oder fr Lappen an And Lok, sonstige	86.77.19↔	Sonstige lokale Lappenplastik, an andere Lokalisationen
86.75.00↔	Revision von gestieltem oder freiem Lappen, n.n.bez.	86.77.1a↔	Sonstige lokale Lappenplastik am Fuss
86.75.10↔	Revision von gestielt o fr Lp o fr Hauttx d Kopfes	86.77.99↔	Anbringen von sonstiger lokaler Lappenplastik, sonstige
86.75.11↔	Revision von gestielt o fr Lp o fr Hauttx d Halses	86.78.00↔	Sonstige Lappenplastiken, n.n.bez.
86.75.12↔	Rev von gestielt o fr Lp o fr Hauttx von Schult u Oba	86.78.10↔	Anbr v fr Lp m mkrvsk Anst a Kpf (auss Lp u Mnd)
86.75.13↔	Revision von gestielt o fr Lp o fr Hauttx d Unterarmes	86.78.11↔	Anbr von fr Lappen mit mikrovaskulärer Anast a Hals
86.75.14↔	Revision von gestielt oder fr Lp oder fr Hauttx d Hand	86.78.12↔	Anbr von fr Lp m mikrovask Anast an Schulter und Oba
86.75.15↔	Rev von gestielt o fr Lp o fr Hauttx d Bruw und Rücken	86.78.13↔	Anbr von fr Lp mit mikrovaskulärer Anast a Unterarm
86.75.16↔	Revision von gestielt o fr Lp o fr Hauttx d Bauchreg	86.78.14↔	Anbr von fr Lp m mikrovask Anast an Bruw und Rücken
86.75.17↔	Rev von gestielt o fr Lp o fr Hauttx d unteren Extrem	86.78.15↔	Anbr von fr Lp mit mikrovaskulärer Anast an Bauchreg
86.75.19↔	Revision von gestielt o fr Lp o fr Hauttx and Lok	86.78.16↔	Anbr von fr Lp m mikrovask Anast an d Leist u Genreg
86.75.99↔	Revision von gestieltem oder freiem Lappen, sonstige	86.78.17↔	Anbr von fr Lappen mit mikrovaskulärer Anast a Gesäss
86.76.00↔	Anbr von gestielt o fr Lp an And Lok, GroFI, n.n.bez.	86.78.18↔	Anbr von fr Lp m mikrovask Anast an d unteren Extrem
86.76.10↔	Grossflächige Dehnungsplastik am Kopf (ausser Lippe und Mund)	86.78.19↔	Anbr von fr Lp mit mikrovaskulärer Anast an And Lok
86.76.11↔	Grossflächige Dehnungsplastik am Hals	86.78.20↔	Anbr v gstielt rg Lp o gstielt Fml a Kpf (auss Lp u Mnd)
86.76.12↔	Grossflächige Dehnungsplastik an Schulter und Oberarm	86.78.21↔	Anbr von gestielt regionalem Lp o gestielt Fernl a Ha
86.76.13↔	Grossflächige Dehnungsplastik am Unterarm	86.78.22↔	Anbr v gstielt rg Lp o gstielt Fml an Schlit u Ob
86.76.14↔	Grossflächige Dehnungsplastik an Brustwand und Rücken	86.78.23↔	Anbr von gestielt reg Lp o gestielt Fernl a Unterarm
86.76.15↔	Grossflächige Dehnungsplastik an der Bauchregion	86.78.24↔	Anbr v gstielt rg Lp o gstielt Fml an Brw u Rückn
86.76.16↔	Grossflächige Dehnungsplastik an der Leisten- und Genitalregion	86.78.25↔	Anbr v gestielt reg Lp o gestielt Fernl an d Bauchreg
86.76.17↔	Grossflächige Dehnungsplastik am Gesäss	86.78.26↔	Anbr v gstielt rg Lp o gstielt Fml an d Leist u Gnrg
86.76.19↔	Grossflächige Dehnungsplastik, an andere Lokalisationen	86.78.27↔	Anbr von gestielt reg Lp o gestielt Fernl a Gesäss
86.76.1a↔	Grossfl Dehnungsplastik an Oberschenkel und Unterschenkel	86.78.28↔	Anbr v gstielt rg Lp o gstielt Fml an d unt Extrm
86.76.1b↔	Grossflächige Dehnungsplastik am Fuss	86.78.29↔	Anbr von gestielt reg Lp o gestielt Fernl an And Lok
86.76.20↔	Grossfl VerschiebeRotationspl a Kopf (auss Lip u Mund)	86.78.30↔	Kmb Plst Engr an Haut u Unth d Kpfs (auss Lp u Mnd)
86.76.21↔	Grossflächige Verschiebe-Rotationsplastik am Hals	86.78.31↔	Komb plastische Ingr an Haut und Unterhaut d Halses
86.76.22↔	Grossfl Verschiebe-Rotationsplastik an Schulter und Oberarm	86.78.32↔	Komb Plast Ingr an Haut u Unterhaut von Schult u Oba
86.76.23↔	Grossflächige Verschiebe-Rotationsplastik am Unterarm	86.78.33↔	Komb Plast Ingr an Haut und Unterhaut d Unterarmes
86.76.24↔	Grossfl Verschiebe-Rotationsplastik an Brustwand und Rücken	86.78.34↔	Komb Plast Ingr an Haut u Unterhaut von Bruw u Rücken
86.76.25↔	Grossflächige Verschiebe-Rotationsplastik an der Bauchregion	86.78.35↔	Komb Plast Ingr an Haut und Unterhaut von Bauchreg
86.76.26↔	Grossfl VerschiebeRotationspl an d Leist und Genreg	86.78.36↔	Komb Plast Ingr an Haut u Unterhaut d Leist u Genreg
86.76.27↔	Grossflächige Verschiebe-Rotationsplastik am Gesäss	86.78.37↔	Komb plastische Ingr an Haut und Unterhaut d Gesässes
86.76.28↔	Grossfl VerschiebeRotationspl an Os und Unterschenkel	86.78.38↔	Komb Plast Ingr an Haut u Unterhaut d unteren Extrem
86.76.29↔	Grossfl Verschiebe-Rotationsplastik an andere Lokalisation	86.78.39↔	Komb plastische Ingr an Haut und Unterhaut and Lok
86.76.2a↔	Grossflächige Verschiebe-Rotationsplastik am Fuss	86.78.40↔	Anbr v sonst gestielt o fr Lp a Kopf (auss Lip u Mund)
86.76.30↔	Grossfl Transpositionsplastik a Kopf (auss Lip und Mund)	86.78.41↔	Anbringen von sonstigem gestielten oder freien Lappen am Hals
86.76.31↔	Grossflächige Transpositionsplastik am Hals	86.78.42↔	Anbr von sonstigem gestielt o fr Lp an Schult und Oba
86.76.32↔	Grossflächige Transpositionsplastik an Schulter und Oberarm	86.78.43↔	Anbr von sonstigem gestielt oder fr Lappen a Unterarm
86.76.33↔	Grossflächige Transpositionsplastik am Unterarm	86.78.44↔	Anbr von sonstigem gestielt o fr Lp an Bruw und Rücken
86.76.34↔	Grossflächige Transpositionsplastik an Brustwand und Rücken	86.78.45↔	Anbr von sonstigem gestielt oder fr Lp an d Bauchreg
86.76.35↔	Grossflächige Transpositionsplastik an der Bauchregion	86.78.46↔	Anbr von sonst gestielt o fr Lp an d Leist und Genreg
86.76.36↔	Grossfl Transpositionsplastik an d Leisten und Genreg	86.78.47↔	Anbringen von sonstm gestielten o freien Lappen am Gesäss
86.76.37↔	Grossflächige Transpositionsplastik am Gesäss	86.78.48↔	Anbr von sonst gestielt o fr Lp an d unteren Extrem
86.76.38↔	Grossfl Transpositionsplastik an Os und Unterschenkel	86.78.49↔	Anbr von sonstigem gestielt oder fr Lappen an And Lok
86.76.39↔	Grossflächige Transpositionsplastik an andere Lokalisation	86.78.99↔	Sonstige Lappenplastiken, sonstige
86.76.3a↔	Grossflächige Transpositionsplastik am Fuss	86.81↔	Straffungsoperation am Gesicht
86.76.40↔	Grossfl Insellappenplastik am Kopf (ausser Lippe und Mund)	86.82↔	Rhytidektomie am Gesicht
86.76.41↔	Grossflächige Insellappenplastik am Hals	86.83.00↔	Gewebereduktionsplastik, n.n.bez.
86.76.42↔	Grossflächige Insellappenplastik an Schulter und Oberarm	86.83.13↔	Gewebereduktionsplastik an Unterarm
86.76.43↔	Grossflächige Insellappenplastik am Unterarm	86.83.14↔	Gewebereduktionsplastik an Hand
86.76.44↔	Grossflächige Insellappenplastik an Brustwand und Rücken	86.83.15↔	Gewebereduktionsplastik an der Bauchregion
86.76.45↔	Grossflächige Insellappenplastik an der Bauchregion	86.83.16↔	Gewebereduktionsplastik an d Leist u Genreg o a Gesäss
86.76.46↔	Grossfl Insellappenplastik an d Leisten und Genreg	86.83.17↔	Gewebereduktionsplastik an der unteren Extremität
86.76.47↔	Grossflächige Insellappenplastik am Gesäss	86.83.19↔	Gewebereduktionsplastik an anderer Lokalisation
86.76.48↔	Grossfl Insellappl an Oberschenkel und Unterschenkel	86.83.99↔	Gewebereduktionsplastik, sonstige
86.76.49↔	Grossflächige Insellappenplastik, an andere Lokalisationen	86.85.00↔	Korrektur einer Syndaktylie, n.n.bez.
		86.85.30↔	Tr e kmpl Syndkt m Vrschpl, Kppnpl o Seitnbrk, d Hnd
		86.85.40↔	Tr e kmpl Syndkt m Vrschpl, Kppnpl o Seitnbrk, d Fsss



86.85.50↔	Res gedop Ant b Syndakt o Polydakt m Gelrek, d Hand	86.89.99↔	Sonstige Plast Reko an Haut und Subkutan, sonstige
86.85.60↔	Res gedop Ant b Syndakt o Polydakt m Gelrek, d Fussess	86.91↔	Exzision von Haut zur Transplantation
86.85.70↔	Korrektur e Polysyndaktylie d Fusion gedop Ant, d Hand	86.93.00↔	Einsetzen eines Gewebeexpanders, n.n.bez.
86.85.80↔	Korr e Polysyndaktylie d Fusion gedop Ant, d Fussess	86.93.10↔	Einsetzen eines Gewebeexpanders am Kopf
86.85.99↔	Korrektur einer Syndaktylie, sonstige	86.93.11↔	Einsetzen eines Gewebeexpanders am Hals
86.88.00↔	Sonstige (temporäre) Weichteildeckung, n.n.bez.	86.93.12↔	Einsetzen eines Gewebeexpanders an Schulter und Oberarm
86.88.10↔	Klfl Weichteildeckung d kult Keratinozyten a Kopf	86.93.13↔	Einsetzen eines Gewebeexpanders am Unterarm
86.88.11↔	Klfl Weichteildeckung d kultivierte Keratinozyten a Ha	86.93.14↔	Einsetzen eines Gewebeexpanders an der Hand
86.88.12↔	Klfl Weichtd d kult Keratinozyten an Schult u Oba	86.93.15↔	Einsetzen eines Gewebeexpanders an Brustwand und Rücken
86.88.13↔	Klfl Weichteildeckung d kult Keratinozyten a Unterarm	86.93.16↔	Einsetzen eines Gewebeexpanders an der Bauchregion
86.88.14↔	Klfl Weichteildeckung d kult Keratinozyten an d Hand	86.93.18↔	Einsetzen eines Gewebeexpanders an der unteren Extremität
86.88.15↔	Klfl Weichtd d kult Keratinozyten a Bruw u Rücken	86.93.99↔	Einsetzen eines Gewebeexpanders, sonstige
86.88.16↔	Klfl Weichtd d kult Keratinozyten an d Bauchreg	86.94.00↔	Eins o Ers v Plsgnrt e Neurstm, Enzlsys, N spzf ob auflb, nnbz
86.88.17↔	Klfl Weichtd d kult Keratinozyten an d unt Extrem	86.94.10↔	Enstz v Plsgnrt e intrkr Neurstm, Enzlsys, N wiedrauf
86.88.19↔	Klfl Weichteildeckung d kult Keratinozyten an and Lok	86.94.11↔	Enstz v Plsgnrt e epd Neurstm, Enzlsys, N wiedrauf
86.88.20↔	Klfl temp Weichteildeckung d Komb mehr Verf a Kopf	86.94.12↔	Enstz v Plsgnrt e prph Neurstm, Enzlsys, N wiedrauf
86.88.21↔	Klfl temp Weichteildeckung d Komb mehr Verfahren a Ha	86.94.20↔	Erstz v Plsgnrt e intrkr Neurstm, Enzlsys, N wiedrauf
86.88.22↔	Klfl temp Weichtd d Komb mehr Verf an Schult u Oba	86.94.21↔	Erstz v Plsgnrt e epd Neurstm, Enzlsys, N wiedrauf
86.88.23↔	Klfl temp Weichteildeckung d Komb mehr Verf a Unta	86.94.22↔	Erstz v Plsgnrt e prph Neurstm, Enzlsys, N wiedrauf
86.88.24↔	Klfl temp Weichteildeckung d Komb mehr Verf an d Hand	86.94.99↔	Eins o Ers v Plsgnrt e Neurstm, Enzlsys, N spzf ob auflb, S
86.88.25↔	Klfl temp Weichtd d Komb mehr Verf an Bruw u Rücken	86.95.00↔	Eins o Ers v Plsgnrt e Neurstm, Mhrlsys, N spzf ob auflb, nnbz
86.88.26↔	Klfl temp Weichtd d Komb mehr Verf an d Bauchreg	86.95.10↔	Enstz v Plsgnrt e intrkr Neurstm, Mhrlsys, N wiedrauf
86.88.27↔	Klfl temp Weichtd d Komb mehr Verf an d unt Extrem	86.95.11↔	Enstz v Plsgnrt e epd Neurstm, Mhrlsys, N wiedrauf
86.88.29↔	Klfl temp Weichteildeckung d Komb mehr Verf an and Lok	86.95.12↔	Enstz v Plsgnrt e prph Neurstm, Mhrlsys, N wiedrauf
86.88.30↔	Grfl Weichtd d kit Krtznyn an and Teil d Kpfs	86.95.20↔	Erstz v Plsgnrt e intrkr Neurstm, Mhrlsys, N wiedrauf
86.88.31↔	Grofl Weichteildeckung d kult Keratinozyten a Ha	86.95.21↔	Erstz v Plsgnrt e epd Neurstm, Mhrlsys, N wiedrauf
86.88.32↔	Grofl Weichtd d kult Keratinozyten an Schult u Oba	86.95.22↔	Erstz v Plsgnrt e prph Neurstm, Mhrlsys, N wiedrauf
86.88.33↔	Grofl Weichteildeckung d kult Keratinozyten a Unterarm	86.95.99↔	Eins o Ers v Plsgnrt e Neurstm, Mhrlsys, N spzf ob auflb, S
86.88.34↔	Grofl Weichteildeckung d kult Keratinozyten an d Hand	86.96.00↔	Enstz o Erstz v snst Plsgnrt e Neurstm, n.n.bz.
86.88.35↔	Grofl Weichtd d kult Keratinozyten an Bruw u Rücken	86.96.10↔	Einsetz von Pulsgenerator zur Vorderwurzelstimulation
86.88.36↔	Grofl Weichtd d kult Keratinozyten an d Bauchreg	86.96.11↔	Einsetzen von Pulsgenerator zur Vagusnervstimulation
86.88.37↔	Grofl Weichtd d kult Keratinozyten an d unt Extrem	86.96.20↔	Ersetzen von Pulsgenerator zur Vorderwurzelstimulation
86.88.39↔	Grofl Weichteildeckung d kult Keratinozyten an and Lok	86.96.21↔	Ersetzen von Pulsgenerator zur Vagusnervstimulation
86.88.40↔	Grfl tmp Weichtd d Kmb mhr Vrf an and Teil d Kpfs	86.96.99↔	Einsetz o Ersetz von sonst Pulsgenerat e Neurostim, So
86.88.41↔	Grofl temp Weichteildeckung d Komb mehr Verfahren a Ha	86.97↔	Enstz o Erstz v auflb Plsgnrt e Neurstm, Enzlsys
86.88.42↔	Grofl temp Weichtd d Komb mehr Verf an Schult u Oba	86.98.00↔	Eins o Erstz v auflb Plsgnrt e Neurstm, Mhrlsys, nnbz
86.88.43↔	Grofl temp Weichteildeckung d Komb mehr Verf a Unta	86.98.10↔	Enstz v auflb Plsgnrt e intrkr Neurstm, Mhrlsys
86.88.44↔	Grofl temp Weichteildeckung d Komb mehr Verf an d Hand	86.98.11↔	Enstz v auflb Plsgnrt e epd Neurstm, Mhrlsys
86.88.45↔	Grofl temp Weichtd d Komb mehr Verf an Bruw u Rücken	86.98.12↔	Enstz v auflb Plsgnrt e prph Neurstm, Mhrlsys
86.88.46↔	Grofl temp Weichtd d Komb mehr Verf an d Bauchreg	86.98.20↔	Erstz v auflb Plsgnrt e intrkr Neurstm, Mhrlsys
86.88.47↔	Grofl temp Weichtd d Komb mehr Verf an d unt Extrem	86.98.21↔	Ersetz v auflb Pulsgenerat e epid Neurostim, Mehrelsys
86.88.49↔	Grofl temp Weichtd d Komb mehr Verf an and Lok	86.98.22↔	Erstz v auflb Plsgnrt e prph Neurstm, Mhrlsys
86.88.90↔	Sonstige temporäre Weichteildeckung am Kopf	86.98.99↔	Enstz o Erstz v auflb Plsgnrt e Neurstm, Mhrlsys, S
86.88.91↔	Sonstige temporäre Weichteildeckung am Hals	92.20↔	Infusion von flüssigem Radioisotop
86.88.92↔	Sonstige temporäre Weichteildeckung an Schulter und Oberarm	92.21.00↔	Oberflächenstrahlentherapie: n.n.bez.
86.88.93↔	Sonstige temporäre Weichteildeckung am Unterarm	92.21.01↔	Oberflächenstrahlentherapie: Bis zu 2 Bestrahlungsfeldern
86.88.94↔	Sonstige temporäre Weichteildeckung an der Hand	92.21.02↔	Oberflächenstrahlentherapie: Mehr als 2 Bestrahlungsfelder
86.88.95↔	Sonstige temporäre Weichteildeckung an Brustwand und Rücken	92.22.00↔	Orthovstrth: n.n.bez. Orthovstrth: n.n.bez.
86.88.96↔	Sonstige temporäre Weichteildeckung an der Bauchregion	92.22.01↔	Orthovoltstrahlentherapie: Bis zu 2 Bestrahlungsfeldern
86.88.97↔	Sonstige temporäre Weichteildeckung an der unteren Extremität	92.22.02↔	Orthovoltstrahlentherapie: Mehr als 2 Bestrahlungsfelder
86.88.99↔	Sonstige temporäre Weichteildeckung, sonstige	92.22.11↔	Intraoperative Röntgenstrahlentherapie, bis 300 kV
86.89.00↔	Sonstige Plast Reko an Haut und Subkutan, n.n.bez.	92.22.12↔	Intraoperative Röntgenstrahlentherapie, 300 kV - < 1 MV
86.89.10↔	Lappenstieldurchtrennung nach Hautplastik am Kopf	92.22.19↔	Intraoperative Röntgenstrahlentherapie, sonstige
86.89.11↔	Lappenstieldurchtrennung nach Hautplastik am Hals	92.23.00↔	Hochvoltstrahlentherapie, n.n.bez.
86.89.12↔	Lappenstieldurchtrennung n Hautplastik an Schulter u Axilla	92.23.01↔	Telekobaltgerät bis zu 2 Bestrahlungsfelder
86.89.13↔	Lappenstieldurchtrennung nach Hautpl an Oberarm und Ellb	92.23.02↔	Telekobaltgerät 3 bis 4 Bestrahlungsfelder
86.89.14↔	Lappenstieldurchtrennung nach Hautplastik am Unterarm	92.23.03↔	Telekobaltgerät mehr als 4 Bestrf oder 3Dgepl Bestr
86.89.15↔	Lappenstieldurchtrennung nach Hautplastik an der Hand	92.23.08↔	Hochvoltstrahlentherapie: andere Isotope
86.89.16↔	Lappenstieldurchtrennung nach Hautpl an Bruw, Bauch und Rücken	92.23.09↔	Telekobaltgerät, Sonstige
86.89.17↔	Lappenstieldurchtrennung nach Hautpl an d Leisten und Genreg	92.24.00↔	Teleradiotherapie mit Photonen, Linearbeschleuniger, n.n.bez.
86.89.18↔	Lappenstieldurchtrennung nach Hautplastik am Gesäss	92.24.01↔	Teleradth m Phot, Linbesch, Grossfeldbestrahlung
86.89.19↔	Lappenstieldurchtrennung nach Hautpl an and Lokalisation	92.24.02↔	Teleradth m Phot, Linbesch, Halbkörperbestrahlung
86.89.1a↔	Lappenstieldurchtrennung nach Hautpl an Oberschenkel und Knie	92.24.03↔	Teleradth m Phot, Linbesch, Ganzkörperbestrahlung
86.89.1b↔	Lappenstieldurchtrennung nach Hautpl an Unterschenkel und Fuss	92.24.04↔	Teleradiotherapie m Phot, Linbesch, Intraop Strahlth
86.89.80↔	Revision einer Hautplastik am Kopf	92.24.09↔	Teleradiotherapie mit Photonen, Linearbeschleuniger, sonstige
86.89.84↔	Revision einer Hautplastik am Unterarm	92.24.11↔	Tlrdth m Pht, Lnbsch, bs z 2 Bstrf: M bldgst Enst
86.89.85↔	Revision einer Hautplastik an der Hand	92.24.12↔	Tlrdth m Pht, Lnbsch, mhr als 2 Bstrf: M bldgst Enst
86.89.87↔	Revision e Hautpl an d Leisten und Genreg und a Gesäss	92.24.13↔	Tlrdth m Pht, Lnbsch, 3Dgpl Bstr: M bldgst Enst
86.89.88↔	Revision einer Hautplastik an der unteren Extremität	92.24.14↔	Tlrdth m Pht, Lnbsch, intrmd Rdioth: M bldgst Enst
86.89.89↔	Revision einer Hautplastik an anderer Lokalisation	92.24.21↔	Tlrdth m Pht, Lnbsch, bs z 2 Bstrf: Oh bldgst Enst

92.24.22↔	Tlrdth m Pht, Lnbsch, mhr als 2 Bstrf: Oh bldgst Enst	92.29.00↔	Brachytherapie mit umschlossenen Radionukliden, n.n. bez.
92.24.23↔	Tlrdth m Pht, Lnbsch, 3Dgpl Bstr: Oh bldgst Enst	92.29.09↔	Brachytherapie mit umschlossenen Radionukliden, sonstige
92.24.24↔	Tlrdth m Pht, Lnbsch, intrmd Rdiath: Oh bldgst Enst	92.29.11↔	Intrst Brchyth m Implnt v entf b Str i e Ebn, nied Dssl
92.24.30↔	Tlrdth m Pht: hchkmplx Rdiath m spezialisier Asssttng	92.29.12↔	Intrst Brchyth m Impl entf b Str i e Eb, gp Dssl (Plsd ds rt)
92.25.00↔	Teleradiotherapie mit Elektronen, Linearbeschleuniger, n.n.bez.	92.29.13↔	Intrst Brchyth m Implnt v entf b Str i e Ebn, hh Dssl
92.25.01↔	Teleradth m Elekt, Linbesch, Grossfeldbestrahlung	92.29.19↔	Interst Brachyth m Implant von entf b Str i e Ebene, So
92.25.02↔	Teleradth m Elekt, Linbesch, Halbkörperbestrahlung	92.29.21↔	Intrst Brchyth m Vmpl v entf b Str i mhr Ebnn, nied Dssl
92.25.03↔	Teleradth m Elekt, Linbesch, Ganzkörperbestrahlung	92.29.22↔	Intrst Brchyth m Vmpl entf b Str i mhr Eb, gp Dssl (Plsd ds rt)
92.25.04↔	Teleradiotherapie m Elekt, Linbesch, Intraop Strahlth	92.29.23↔	Intrst Brchyth m Vmpl v entf b Str i mhr Ebnn, hh Dssl
92.25.09↔	Teleradiotherapie mit Elektronen, Linearbeschleuniger, sonstige	92.29.29↔	Intrst Brchyth m Vmpl v entf b Str i mhr Ebnn, S
92.25.11↔	Teleradiotherapie m Elekt, Linbesch, m bildgest Einst	92.29.31↔	Intrst Brchyth m Implnt v prm n Str, bs z 10 Quelln
92.25.12↔	Tlrdth m Elkt, Lnbsch, bs z 2 Bstrf, m bildgst Enst	92.29.32↔	Intrst Brchyth m Implnt v prm n Str, v 10 bs 15 Quelln
92.25.13↔	Tlrdth m Elkt, Lnbsch, mhr als 2 Bstrf, m bildgst Enst	92.29.33↔	Intrst Brchyth m Implnt v prm n Str, v 16 bs 20 Quelln
92.25.14↔	Tlrdth m Elkt, Lnbsch, 3Dgpl Bstr, m bildgst Enst	92.29.34↔	Intrst Brchyth m Implnt v prm n Str, v 21 bs 25 Quelln
92.25.15↔	Tlrdth m Elkt, Lnbsch, intrmd Rdiath, m bildgst Enst	92.29.35↔	Intrst Brchyth m Implnt v prm n Str, v 26 bs bs 30 Quelln
92.25.21↔	Tlrdth m Elkt, Lnbsch, bs z 2 Bstrf, oh bldgst Enst	92.29.36↔	Intrst Brchyth m Implnt v prm n Str, v 31 bs bs 35 Quelln
92.25.22↔	Tlrdth m Elkt, Lnbsch, mhr als 2 Bstrf, oh bldgst Enst	92.29.37↔	Intrst Brchyth m Implnt v prm n Str, v 36 bs bs 40 Quelln
92.25.23↔	Tlrdth m Elkt, Lnbsch, 3Dgpl Bstr, oh bldgst Enst	92.29.38↔	Intrst Brchyth m Implnt v prm n Str, v 41 bs bs 45 Quelln
92.25.24↔	Tlrdth m Elkt, Lnbsch, intrmd Rdiath, oh bldgst Enst	92.29.39↔	Intrst Brchyth m Implnt v prm n Str, v 46 bs bs 50 Quelln
92.26.00↔	Teleradiotherapie mit anderen Partikelstrahlen, n.n.bez.	92.29.3a↔	Intrst Brchyth m Implnt v prm n Str, v 51 bs bs 55 Quelln
92.26.10↔	Protonentherapie, bis zu 2 Bestrf, oh bildgest Einst	92.29.3b↔	Intrst Brchyth m Implnt v prm n Str, v 56 bs bs 60 Quelln
92.26.11↔	Protonentherapie, bis zu 2 Bestrf, mit bildgest Einst	92.29.3c↔	Intrst Brchyth m Implnt v prm n Str, v 61 bs bs 65 Quelln
92.26.20↔	Prtntnrpie, mhr als 2 Bstrf, oh bldgst Enst	92.29.3d↔	Intrst Brchyth m Implnt v prm n Str, v 66 bs bs 70 Quelln
92.26.21↔	Prtntnrpie, mhr als 2 Bstrf, m bildgst Enst	92.29.3e↔	Intrst Brchyth m Implnt v prm n Str, mhr als 70 Quelln
92.26.99↔	Teleradiotherapie mit anderen Partikelstrahlen, sonstige	92.29.40↔	Brachytherapie mit Oberflächenapplikatoren, n.n.bez.
92.27.00↔	Imp/Eins radak Elm (Brchyth m umschl Rdion), Körper, S o nnbz	92.29.49↔	Brachytherapie mit Oberflächenapplikatoren, sonstige
92.27.10↔	Imp/Eins radak Elm (Brchyth m umschl Rdion), w Geschl, nnbz	92.29.51↔	Entf von umschl Radion o inaktiven Appl unt Anästhesie
92.27.11↔	Imp o Eins rdioakt Elm (Brchyth m umschl Rdion), intraut	92.30.00↔	Stereotaktische Bestrahlung, einzeitig, n.n.bez.
92.27.12↔	Imp o Eins rdioakt Elm (Brchyth m umschl Rdion), intrvg	92.30.01↔	Stereotaktische Bestrahlung, einzeitig: Zerebral, n.n.bez.
92.27.13↔	Imp/Eins radak Elm (Brchyth m umschl Rdion), intu v intv kmb	92.30.02↔	Stereotaktische Bestrahlung, einzeitig: Extrazerebral, n.n.bez.
92.27.21↔	Imp o Eins rdioakt Elm (Brchyth m umschl Rdion), Körper	92.30.20↔	Stereot Bestr, einzeit: Zerebral, intrmd Radioth
92.27.22↔	Imp/Eins radak Elm (Brchyth m umschl Rdion), intrkvtr	92.30.21↔	Streot Bstr, einzeit: Zrb, intrmd Bgnbstr (IMAT)
92.27.23↔	Imp/Eins radak Elm (Brchyth m umschl Rdion), intrfmln	92.30.22↔	Stereot Bestr, einzeit: Zerebral, bildgest Einst
92.27.30↔	Imp o Eins rdioakt Elm (Brchyth m umschl Rdion), Gf nnbz	92.30.30↔	Stereot Bestr, einzeit: Extrazer, intrmd Radioth
92.27.31↔	Imp/Eins radak Elm (Brchyth m umschl Rdion), Kmrgrfäss	92.30.31↔	Streot Bstr, einzeit: Extrzr, intrmd Bgnbstr (IMAT)
92.27.39↔	Imp o Eins rdioakt Elm (Brchyth m umschl Rdion), S Gf	92.30.32↔	Stereot Bestr, einzeit: Extrazer, bildgest Einst
92.27.70↔	Radioaktive Moulagen, n.n.bez.	92.30.99↔	Stereotaktische Bestrahlung, einzeitig, sonstige
92.27.71↔	Rdioakt Moulgn: Knstr v Appl v obrfl rdioaktvn Moulgn	92.31.00↔	Radiochirurgie mit Photonen n.n. bez., zerebral
92.27.72↔	Rdioakt Moulgn: Knstr v Appl v N auf d Körper vrw Appl	92.31.10↔	Radiochirurgie mit Photonen n.n. bez., extrazerebral
92.27.73↔	Radioakt Moulagen: Konstr v Appl v Augenapplikatoren	92.32.00↔	Mehrquellige Photon-Radiochirurgie, n.n.bez.
92.27.79↔	Radioaktive Moulagen, sonstige	92.32.01↔	Mehrquellige Photon-Radiochirurgie: Gamma-knife
92.28.00↔	Injektion oder Instillation von Radioisotopen, n.n.bez.	92.33.00↔	Teilchen-Radiochirurgie, n.n.bez.
92.28.01↔	Instillation von offenen Radionukliden in Gelenke	92.33.01↔	And Hochvstrth: Stereot Bestr, einzeit, zerebral
92.28.02↔	Rdiojdh bs 1,2 GBq I131: Oh Gb v rkmb Thyreotr (rhTSH)	92.33.11↔	And Hochvstrth: Stereot Bestr, einzeit, Extrazer
92.28.03↔	Rdiojdh bs 1,2 GBq I131: M Gb v rkmb Thyreotr (rhTSH)	92.39.00↔	Sonstige stereotaktische Radiochirurgie, n.n.bez.
92.28.04↔	Rdiojdh üb 1,2 bs u 5 GBq I131: Oh Gb rkmb Thyreotr (rhTSH)	92.39.01↔	And Hochvstrth, Stereot Bestr, frakt,zereb, n.n.bez.
92.28.05↔	Rdiojdh üb 1,2 bs u 5 GBq I131: M Gb rkmb Thyreotr (rhTSH)	92.39.11↔	And Hchvstrth, Streot Bstr, frkt, Extrzr, n.n.bz.
92.28.06↔	Rdiojdh m 5 u mhr GBq I131: Oh Gb rkmb Thyreotr (rhTSH)	92.39.20↔	And Hchvstrth, Streot Bstr, frkt: zrb, intrmd Rdiath
92.28.07↔	Rdiojdh m 5 u mhr GBq I131: M Gb rkmb Thyreotr (rhTSH)	92.39.21↔	And Hchvstrth, Streot Bstr, frkt: zrb, intrmd Bgnbstr (IMAT)
92.28.11↔	Therapie mit offenen Radionukliden bei Knochenmetastasen	92.39.22↔	And Hchvstrth, Streot Bstr, frkt: zrb, bldgst Enst
92.28.12↔	Intrvnös plliatv Schmrzth m off Rdion b Knchnmstsn	92.39.29↔	And Hochvstrth, Stereot Bestr, frakt, zerebral, So
92.28.13↔	Radiorezeptortherapie m DOTA-konjug Somatostatin-Analoga	92.39.30↔	And Hchvstrth, Streot Bstr, frkt: Extrzr, intrmd Rdiath
92.28.20↔	Radioimmuntherapie mit 90Y-Ibritumomab-Tiuxetan, parenteral	92.39.31↔	And Hchvstrth, Streot Bstr, frkt: Extrzr, intrmd Bgnbstr (IMAT)
92.28.21↔	Gabe von Jod-131-MIBG (Metajodbenzylguanidin) parenteral	92.39.32↔	And Hchvstrth, Streot Bstr, frkt: Extrzr, bldgst Enst
92.28.31↔	Sel Intravask Radiochemoembolisation m I131Lipiodol	92.39.39↔	And Hochvstrth, Stereot Bestr, frakt, Extrazer, So
92.28.32↔	SIRT d Emb v Yttrium90mrkiertn Mkrsphärn	92.41↔	Intraoperative Strahlentherapie mit Elektronen
92.28.33↔	Endovaskuläre Brachytherapie mit Rhenium-188		

Funktion

Komplexe OR-Prozeduren



Komplexe OR-Prozeduren

Komplexe OR-Prozeduren

Komplexe OR-Prozeduren

Prozedur in Tabelle KORP-1 oder Prozedur in Tabelle KORP-2 und Dauer der maschinellen Beatmung < 96 Stunden

Prozedur KORP-1

00.50.00↔	Implnt e Rsynchrhrzsm oh Ang v Df,kmpl Syst [CRTP],nnbz	01.32.12↔	Lobotomie und Traktotomie, Multiple Lobotomien
00.50.10↔	Implnt Rsynschrttm oh Abgbn v Df m d Mögl d Frnüb(CRTP)	01.32.20↔	Lobotomie u Traktotomie, Stereot Untbr v Bahnssystemen
00.50.51↔	Implant e Synchsyst, linksvent Pacing, Zweikammersystem	01.32.99↔	Lobotomie und Traktotomie, sonstige
00.50.52↔	Implant e Synchsyst, linksvent Pacing, Dreikays	01.39.10↔	Sonstige Inzision a Hirn zur Entl e intrazer Hämat
00.50.99↔	Implnt e Rsynchrhrzsm oh Ang v Df, kmpl Syst [CRTP], S	01.39.11↔	Sonstige Inzision a Hirn zur Entl e intrazer Abszesses
00.51.00↔	Implant e Resynchrdefibr, kompl Syst [CRTD], n.n.bez.	01.39.19↔	So Inzis a Gehirn, Entl v So intrazerebraler Flüssigk
00.51.10↔	Implnt e Rsynchrnstitutionsdfbrltrs m d Mögl d Frnüb(CRTD)	01.39.20↔	So Inzis a Hirn, Stereotaktische Entl e intrakr Hämat
00.51.99↔	Implant e Resynchrdefibr, kompl System [CRTD], So	01.39.21↔	So Inzis a Hirn, Stereot Entl e intrakr Abszesses
00.52↔	Implnt o Erstz v trnsvn Elktrod i l Vntr d D Krnsn	01.39.29↔	S Inzis a Hrn, Streot Entl S intrakriellr Flüssigk
00.53.00↔	Implnt o Erstz nr d Plsgnr e Rsynchrhrzschrm [CRTP],nnbz	01.39.30↔	Sonstige Inzision a Gehirn, Entf e intrazerebralen Fk
00.53.11↔	Systemumstellung b Resynchrhrzschrm [CRTP]	01.41↔	Operationen am Thalamus
00.53.99↔	Implnt o Erstz nr d Plsgnr e Rsynchrhrzschrm [CRTP], S	01.42↔	Operationen am Globus pallidum
00.54.00↔	Implnt o Erstz nr d Plsgnr e Rsynchrdfbr [CRTD],nnbz	01.51.00↔	Exz von Läsion oder Gewebe an D Hirnhäuten, n.n.bez.
00.54.10↔	Implant nur d Pulsgener e Resynchrdefibr [CRTD]	01.51.10↔	Exz v Tmr an D Hrn m Präprtio v infiltrierte Nchbr
00.54.11↔	Systemumstellung bei Resynchrnisationsdefibrillator [CRT-D]	01.51.99↔	Exzision von Läsion oder Gewebe an den Hirnhäuten, sonstige
00.54.12↔	Erstz nur d Pulsgener e Resynchrdefibr [CRTD]	01.52.00↔	Hemisphärektomie, n.n.bez.
00.54.99↔	Implnt o Erstz nr d Plsgnr e Rsynchrdfbr [CRTD], S	01.52.10↔	Hemisphärektomie, hirneigenes intrazerebrales Tumorgewebe
00.56.00↔	Eins.Ers implntbr Drcksnsrs z intrkr hämdyn Übrwchgng nnbz	01.52.11↔	Hemisphärektomie, nicht hirneigenes intrazereb Tumorgewebe
00.65.00↔	Prkt Erstz v snst(n) intrkr vsk Stnt(s), n.n.bz.	01.52.99↔	Hemisphärektomie, sonstige
00.65.11↔	Prkt trnsmnls Erstz v intrkr vsk Mkrstnts	01.53.00↔	Lobektomie am Gehirn, n.n.bez.
00.65.99↔	Perkut Einsetz v sonst(n) intrakr vask Stent(s), So	01.53.10↔	Lobektomie am Gehirn, hirneigenes intrazerebral Tumorgewebe
01.12.00↔	Offene Biopsie an den Hirnhäuten, n.n.bez.	01.53.11↔	Lobekt a Hirn, Ni hirneigenes intrazerebrales Tumor
01.12.10↔	Stereotaktische offene Biopsie an den Hirnhäuten	01.53.99↔	Lobektomie am Gehirn, sonstige
01.12.99↔	Offene Biopsie an den Hirnhäuten, sonstige	01.59.10↔	Sonstige Exz von hirneig intrazer Tumor a Hirn
01.13.00↔	Geschlossene [perkutane] [Nadel-] Biopsie am Gehirn, n.n.bez.	01.59.11↔	Sonstige Exz von Ni hirneig intrazer Tumor a Hirn
01.13.10↔	Stereotaktische geschl [Perkut] [Nad] Biops a Hirn	01.59.12↔	So Exz von Läs o Gew a Hirn, Debr e Kontusion a Hirn
01.13.99↔	Geschlossene [perkutane] [Nadel-] Biopsie am Gehirn, sonstige	01.59.20↔	Sonstige Destr von hirneig intrazer Tumor a Hirn
01.14.00↔	Offene Biopsie am Gehirn, n.n.bez.	01.59.21↔	Sonstige Destr von Ni hirneig intrazer Tumor a Hirn
01.14.10↔	Stereotaktische offene Biopsie am Gehirn	02.02↔	Elevation von Frakturfragmenten vom Schädel
01.14.99↔	Offene Biopsie am Gehirn, sonstige	02.03↔	Bildung eines Schädelknochenlappens
01.15↔	Biopsie am Schädel	02.04.10↔	Knochentransplantation an den Schädel, Schädeldach
01.18.20↔	Offene Biopsie an intrakraniellem Blutgefäss	02.04.99↔	Knochentransplantation an den Schädel, sonstige
01.18.21↔	Stereotaktische offene Biopsie an intrakraniellem Blutgefäss	02.05.00↔	Einsetzen einer Schädelknochenplatte, n.n.bez.
01.18.29↔	Offene Biopsie an intrakraniellem Blutgefäss, sonstige	02.05.10↔	Eins CADImp an Hrnsch oh Bt d Gsschäd,Enf Df
01.21↔	Inzision und Drainage an den kranialen Sinus	02.05.11↔	Eins CADImp an Hrnsch oh Bt d Gsschäd,grssr o kmpl Df
01.23.00↔	Rekraniotomie, n.n.bez.	02.05.20↔	Eins CADImp an Hrnsch m Bt v Orb, Tmpreg o fr Sn(bs 2 Rg)
01.23.10↔	Rekraniotomie mit Einbringen einer Drainage	02.05.30↔	Eins CADImp an Hrnsch m Bt mit Rg d Gsschäd(b3Rg)
01.23.20↔	Rekrant m Entf v allopl Mat o Medträg aus d Schädelkn	02.05.99↔	Einsetzen einer Schädelknochenplatte, sonstige
01.23.21↔	Rekrant m Entf von allopl Mat o Medträg aus d Epidraum	02.06.10↔	Frontoorbitale Kranioplastik zur Verlagerung
01.23.29↔	Rekraniotomie mit Entfernen von sonstigen Material	02.06.20↔	Rk d Hrnsch oh Bt d Gsschäd, m einf Implnt (Knzmnt)
01.23.99↔	Rekraniotomie, sonstige	02.06.30↔	Reko v Hirn u Gesschäd, m einf Implant (Knzement) o Tx
01.24.00↔	Sonstige Kraniotomie, n.n.bez.	02.12.20↔	Sonstige Rekonstruktion an den Hirnhäuten mit Kranioplastik
01.24.10↔	Sonstige Kraniotomie mit Dekompression	02.12.22↔	So Durapl m Kranioplastik a kraniozervikalen Übergang
01.24.11↔	Sonst Kraniotomie zur Entleerung e epiduralen Hämatoms	02.13↔	Ligatur eines Gefässes der Hirnhäute
01.24.12↔	Sonstige Kraniotomie zur Entleerung eines epiduralen Empyems	02.14↔	Exzision am Plexus chorioideus
01.24.13↔	S Krniot,Enl v allpl Mt o Mdrträg i D Schädln o Epdraum	02.2↔	Ventrikulostomie
01.24.14↔	S Krniot,Entf v allpl Mtrialdr Mdrträg aus Schädln o Epdraum	02.31↔	Ventrikelshunt zu Strukturen in Kopf und Hals
01.24.15↔	Sonstige Kraniot, Entf e Fk aus Schädelkn o Epidraum	02.32↔	Ventrikelshunt zum Kreislaufsystem
01.24.16↔	So Kraniot, So Drain epid Flüssigk o aus sonst Gründen	02.33↔	Ventrikelshunt zur Thoraxhöhle
01.25.10↔	Sonstige Kraniektomie mit Dekompression	02.34↔	Ventrikelshunt zu Bauchhöhle und Bauchorganen
01.25.11↔	Sonst Kraniektomie zur Entleerung e epiduralen Hämatoms	02.35↔	Ventrikelshunt zum Harnwegssystem
01.25.12↔	Sonst Kraniektomie zur Entleerung e epiduralen Empyems	02.93.00↔	Implnt o Erstz d Elktrod(n) e intrkr Neurstm, n.n.bz.
01.25.13↔	So Kraniekt zur Entf e Fk aus Schädelkn o Epidraum	02.93.10↔	Implant o Erstz v temp Mikroel z monolok Abl u Stimul
01.25.14↔	S Krniect m Enl v allpl Mt o Mdrträg i D Schädln o Epdraum	02.93.11↔	Implnt o Erstz v tmp Mikroel z mltk Abl u Stml
01.25.19↔	So Kraniect z Drain epid Flüssigk o aus sonst Gründen	02.93.20↔	Implnt o Erstz v prm Mikroel z mnk Abl u Stml
01.25.20↔	Sonstige Kraniect, Rekraniektomie mit Einbr e Drain	02.93.21↔	Implnt o Erstz v prm Mikroel z mltk Abl u Stml
01.25.21↔	S Krniect,Rkrrekt z Entf v alpl Mt o Mdr a d Schädln o Epdrir	02.93.99↔	Implant o Erstz d Elektrod(n) e intrakr Neurostim, So
01.32.00↔	Lobotomie und Traktotomie, n.n.bez.	02.96↔	Einsetzen einer sphenoidalen Elektrode
01.32.10↔	Lobotomie und Traktotomie, Zingulotomie	02.99.10↔	Stereotaktische Eingriffe am Liquorsystem
01.32.11↔	Lobotomie und Traktotomie, Subpiale Transsektion	02.99.11↔	Streot Implnt u Explntio v rdioaktvm Mt als slbst Engr

02.99.12↔	Stereot Implant von Gew an Schäd, Hirn und Hirnh	04.6x.73↔	Transposition m Neurolyse und Dekompr e Nerven d Hand
02.99.13↔	Stereotaktische Instill von Med als selbst Eingr	04.6x.74↔	Trnsp m Neurlys u Dkmp r e Nn d Rmpfs u d unt Extrm
02.99.14↔	Streot Implnt, Rv o Wchs v intrzr Kth z intrv Infz	04.6x.75↔	Transposition von sonstigen kranialen und peripheren Nerven
02.99.50↔	Implant u Entf e KathBallonSyst z intrazer Brachyth	04.6x.99↔	Transposition von kranialen und peripheren Nerven, sonstige
03.4x.10↔	Exz o Destr von Tumor an Rückenmark (intramedullär)	04.71↔	Hypoglosso-faziale Anastomose
03.4x.11↔	Exz o Destr von Tumor an Rückenmarkshäuten und Kn	04.72↔	Akzessorio-faziale Anastomose
03.4x.12↔	Exz o Destr v Tumor an intraspinalen Nervwurz u Ggl	04.73↔	Akzessorio-hypoglossale Anastomose
03.4x.19↔	Exz o Destr von Tumor an Rm o Rmhät, sonstige	04.74.00↔	Sonstige Anast e kran oder peripheren Nervis, n.n.bez.
03.4x.20↔	Exz o Destr e sonstigen Läs an Rm (intramedullär)	04.74.10↔	Fazio-faziale Nerven-Anastomose
03.4x.21↔	Exz oder Destr e sonstigen Läsion an Rückenmarkshäuten	04.74.11↔	Interkosto-faszikuläre Nerven-Anastomose
03.4x.22↔	Exz o Dstr e snst Läs an intrspnlN Nrwrz u Ggl	04.74.99↔	Sonstige Anast e kran oder peripheren Nervis, sonstige
03.4x.29↔	Exz o Destr e sonstigen Läs an Rm o Rmhät, sonstige	04.75↔	Revision e früh plast Reko an e kran o periph N
03.4x.99↔	Exz o Destr e Läs an Rm o Rückenmarkshäuten, sonstige	04.76↔	Plast Reko e alten traumat Verletz an kran u periph Nn
03.51↔	Plastische Rekonstruktion an einer spinalen Meningozele	04.79.10↔	Transplantation und Transp e extrk Hirnner m epin Nht
03.52↔	Plastische Rekonstruktion an einer spinalen Myelomenigozele	04.79.11↔	Transplantation und Transp d Plexus brachia m epin Nht
03.59.00↔	So Plast Reko und Op an Strukt d Spinalkan, n.n.bez.	04.79.12↔	Transplantation und Transp von Nn d Schult m epin Nht
03.59.10↔	S Plst Rk u Op an Strkt d Spnlkn, Vrschl e Diastmtmylie	04.79.13↔	Tx und Transp e Nn d Armes und d Hand m epin Nht
03.59.11↔	S Plst Rk u Op an Strkt d Spnlkn, Drchtr e Flm trmnl	04.79.14↔	Tx u Transp von Nn d Rumpfes u d unt Extrem m epin Nht
03.59.12↔	S Plst Rk u Op an Strkt d Spnlkn, Vrschl e spn Fstl	04.79.19↔	Transplantation und Transp e sonst Nervis m epin Nht
03.59.13↔	S Plst Rk u Op an Strkt d Spnlkn, Spnl Drpl	04.79.20↔	Transplantation und Transposition e Nn m intersz Nht
03.71↔	Subarachnoido-peritonealer Shunt am Spinalkanal	04.79.21↔	Tx und Transp e extrk Hirnner m intersz Nht
03.72↔	Subarachnoido-ureteraler Shunt am Spinalkanal	04.79.22↔	Tx und Transp d Plexus brachia m intersz Nht
03.79↔	Sonstiger Shunt am Spinalkanal	04.79.23↔	Tx und Transp von Nn d Schult m intersz Nht
03.93.00↔	Implnt o Erstz d Elktrd(n) e spn Neurstm, n.n.bz.	04.79.24↔	Tx und Transp e Nn d Armes und d Hand m intersz Nht
03.93.10↔	Implnt,Erstz d Elktrd tmp epd Neurstm,Enzlsys,Tstsm	04.79.25↔	Tx u Trnsp v Nn d Rmpfs u d unt Extrm m intrsz Nht
03.93.11↔	Implnt,Erstz d Elktrd tmp epd Neurstm,Mhrlsys,Tstsm	04.79.29↔	Transplantation und Transp e sonst Nn m intersz Nht
03.93.20↔	Imp,Ers d Elktrd prmn epd Neurstm,Enzlsys,Dst,Prk	06.2x.00↔	Unilaterale Hemithyreoidektomie, n.n.bez.
03.93.21↔	Imp,Ers d Elktrd prmn epd Neurstm,Mhrlsys,Dst,Prk	06.2x.11↔	Unilaterale Hemithyreoidektomie, ohne Parathyreoidektomie
03.93.22↔	Imp,Ers d Elktrd prmn epd Neurstm,Enzlsys,Dst,offn chr	06.2x.12↔	Unilaterale Hemithyreoidektomie, mit Parathyreoidektomie
03.93.23↔	Imp,Ers d Elktrd prmn epd Neurstm,Mhrlsys,Dst,offn chr	06.2x.99↔	Sonstige unilaterale Hemithyreoidektomie
03.93.30↔	Implant o Ersetz e subd Elektrod zur Vorderwstim	06.4x.00↔	Vollständige (totale) Thyreoidektomie, n.n.bez.
03.93.99↔	Implant o Ersetz d Elektrod(n) e spin Neurostim, So	06.4x.10↔	Vollständige (totale) Thyreoidektomie ohne Parathyreoidektomie
03.97↔	Revision eines Shunts an den Rückenmarkshäuten	06.4x.11↔	Vollständige (totale) Thyreoidektomie mit Parathyreoidektomie
04.01.00↔	Exzision eines Akustikusneurinoms, n.n.bez.	06.4x.99↔	Vollständige (totale) Thyreoidektomie, sonstige
04.01.10↔	Exzision eines Akustikusneurinoms durch Kraniotomie	06.50.00↔	Substernale Thyreoidektomie, n.n.bez.
04.01.11↔	Exzision eines Akustikusneurinoms, Translabyrinthärer Zugang	06.50.10↔	Substernale Thyreoidektomie durch Sternotomie
04.01.99↔	Exzision eines Akustikusneurinoms, sonstige	06.50.99↔	Sonstige substernale Thyreoidektomie
04.02↔	Durchtrennung des N. trigeminus	06.51.00↔	Partielle substernale Thyreoidektomie, n.n.bez.
04.05.00↔	Exzision (und Destruktion) des Ganglion Gasseri, n.n.bez.	06.51.10↔	Partielle substernale Thyreoidektomie durch Sternotomie
04.05.10↔	Exzision des Ganglion Gasseri	06.51.99↔	Partielle substernale Thyreoidektomie, sonstige
04.08.00↔	Optikusscheidenfensterung, n.n.bez.	06.52.00↔	Vollständige substernale Thyreoidektomie, n.n.bez.
04.08.10↔	Sonstige Operationen am N. opticus	06.52.10↔	Vollständige substernale Thyreoidektomie durch Sternotomie
04.08.99↔	Optikusscheidenfensterung, sonstige	06.52.99↔	Vollständige substernale Thyreoidektomie, sonstige
04.41↔	Dekompression an der Wurzel des N. trigeminus	06.81.00↔	Vollständige Parathyreoidektomie, n.n.bez.
04.5x.10↔	Transplantation von extrakraniellen Hirnnerven	06.81.10↔	Vollständige Parathyreoidektomie, ohne Replantation
04.5x.11↔	Transplantation von Plexus brachia und Nn d Schulter	06.81.13↔	Vollständige Parathyekt d Sternotomie, oh Replantation
04.5x.12↔	Transplantation von Nerven des Armes und der Hand	06.81.99↔	Vollständige Parathyreoidektomie, sonstige
04.5x.13↔	Transplantation von Nn d Rumpfes und d unteren Extrem	06.89.10↔	Partielle Parathyreoidektomie, n.n.bez.
04.5x.19↔	Transplantation von sonstigem kranialem oder peripherem Nerv	06.89.11↔	Reexploration mit partieller Parathyreoidektomie
04.5x.99↔	Transplantation von kranialem oder peripherem Nerv, sonstige	06.94↔	Reimplantation von Schilddrüsengewebe
04.6x.00↔	Transposition von kranialen und peripheren Nerven, n.n.bez.	06.95.00↔	Reimplantation von Nebenschilddrüsengewebe, n.n.bez.
04.6x.10↔	Transposition e extrk Hirnner mit epin primärer Naht	06.95.10↔	Vollständige Parathyekt, m Replantation, n.n.bez.
04.6x.11↔	Transposition e extrk Hirnner mit epin sekundärer Naht	06.95.11↔	Vollständige Parathyreoidektomie, mit Replantation orthotop
04.6x.12↔	Transp e extrk Hirnner m intersz prim und sek Nht	06.95.12↔	Vollständige Parathyreoidektomie, mit Replantation heterotop
04.6x.20↔	Transposition d Plexus brachia mit epin primärer Naht	06.95.20↔	Vollst Parathyekt d Sternotomie, m Repl, n.n.bez.
04.6x.21↔	Transposition d Plexus brachia m epin sekundärer Naht	06.95.21↔	Vollständige Parathyekt d Sternotomie, m Repl orthotop
04.6x.22↔	Transposition d Plexus brachia m intersz prim Nht	06.95.22↔	Vollst Parathyekt d Sternotomie, m Repl heterotop
04.6x.23↔	Transposition d Plexus brachia m intersz sek Nht	06.95.99↔	Reimplantation von Nebenschilddrüsengewebe, sonstige
04.6x.30↔	Transposition e Nn d Schult m epin prim und sek Nht	07.13.00↔	Biopsie an der Hypophyse, transfrontaler Zugang, n.n.bez.
04.6x.31↔	Transp e Nn d Schult m intersz prim und sek Nht	07.13.10↔	Gschl [Prkt] [Nd] Biops an d Hypph d trnsfrntln Zg
04.6x.40↔	Transposition e Nerven d Armes mit epin primärer Naht	07.13.11↔	Offene Biopsie an der Hypophyse durch transfrontalen Zugang
04.6x.41↔	Transposition e Nerven d Armes m epin sekundärer Naht	07.13.12↔	Stereot Biops an d Hypoph d transfrontalen Zugang
04.6x.42↔	Transposition e Nerven d Armes m intersz primärer Nht	07.13.99↔	Biopsie an der Hypophyse, transfrontaler Zugang, sonstige
04.6x.43↔	Transposition e Nn d Armes m intersz sekundärer Nht	07.14.00↔	Biopsie an der Hypophyse, transsphenoidaler Zugang, n.n.bez.
04.6x.50↔	Trnsp e Nn d Rmpfs u d unt Extrm m epn prm u sk Nht	07.14.10↔	Gschl [Prkt] [Nd] Biops an d Hypph d trnssphn Zg
04.6x.51↔	Trnsp e Nn d Rmpfs u d unt Extrm m intrsz prm u sk Nht	07.14.11↔	Offene Biopsie an der Hypophyse durch transsphenoid Zugang
04.6x.60↔	Transposition e Nn d Hand m intersz prim und sek Nht	07.14.12↔	Stereot Biops an d Hypoph d transsphenoidalen Zugang
04.6x.70↔	Transposition m Neurolyse und Dekompr e extrk Hirnner	07.14.99↔	Biopsie an der Hypophyse, transsphenoidaler Zugang, sonstige
04.6x.71↔	Trnsp m Neurlys u Dkmp r d Plx brchia o e Nn d Schlt	07.15↔	Biopsie an der Hypophyse, nicht näher bezeichneter Zugang
04.6x.72↔	Transposition m Neurolyse und Dekompr e Nerven d Armes	07.17.00↔	Biopsie am Corpus pineale, n.n.bez.



07.17.10↔	Geschlossene [perkutane] [Nadel-] Biopsie am Corpus pineale	19.29.12↔	S Rv e Stpdt u Stpdktmie m allplstschr StpsPrth
07.17.11↔	Offene Biopsie am Corpus pineale	19.29.13↔	Sonstige Revision einer Stapesplastik (ohne Inkus-Ersatz)
07.17.12↔	Stereotaktische Biopsie am Corpus pineale	19.29.99↔	So Rev e Stapedot, Stapedektomie und Stapesplastik, So
07.17.99↔	Biopsie am Corpus pineale, sonstige	19.3↔	Sonstige Operationen an den Gehörknöchelchen
07.51↔	Exploration im Gebiet des Corpus pineale	19.9x.12↔	Reko d Mittohres: Reimpl / Reko d hint Gehörgangswand
07.52↔	Inzision am Corpus pineale	19.9x.13↔	Rekonstruktion des Mittelohres
07.53↔	Partielle Exzision des Corpus pineale	20.42.00↔	Radikale Mastoidektomie, n.n.bez.
07.54↔	Totale Exzision des Corpus pineale	20.42.10↔	Mastoidekt: M Freil d Fazialisk: Ohne Dekompr d Nerven
07.59↔	Sonstige Operationen am Corpus pineale	20.42.11↔	Mastoidekt: M Freil d Fazialisk: M Dekompr d Nerven
07.61↔	Partielle Exzision der Hypophyse, transfrontaler Zugang	20.42.20↔	Mstoidkt: sbtt Rs d Flsnb (sbtt Ptrskt), n.n.bz.
07.62↔	Partielle Exzision an der Hypophyse, transsphenoidaler Zugang	20.42.21↔	Mstoidkt: sbtt Rs d Flsnb (sbtt Ptrskt) oh Obl
07.63↔	Partielle Exz an d Hypophyse, nicht näher bez Zugang	20.42.22↔	Mstoidkt: sbtt Rs d Flsnb (sbtt Ptrskt) m Obl v Ftt
07.64↔	Totale Exzision der Hypophyse, transfrontaler Zugang	20.42.23↔	Mstoidkt: sbtt Rs d Flsnb (sbtt Ptrskt) m Obl v M
07.65↔	Totale Exzision der Hypophyse, transsphenoidaler Zugang	20.42.24↔	Mstoidkt: sbtt Rs d Flsnb (sbtt Ptrskt) m Obl v Ftt u M
07.68↔	Totale Exzision der Hypophyse, and näher bez Zugang	20.42.30↔	Mastoidekt: Partielle Resektion d Felsenb, n.n.bez.
07.69↔	Totale Exzision der Hypophyse, nicht näher bez Zugang	20.42.31↔	Mastoidekt: Partielle Resektion d Felsenb ohne Obl
07.71↔	Exploration der Fossa hypophysialis	20.42.32↔	Mastoidekt: Part Res d Felsenb m Obl von Fett
07.72↔	Inzision an der Hypophyse	20.42.33↔	Mastoidekt: Part Resektion d Felsenb m Obl von M
07.79↔	Sonstige Operation an der Hypophyse	20.42.34↔	Mastoidekt: Part Res d Felsenb m Obl v Fett u M
07.80↔	Thymektomie, n.n.bez.	20.42.99↔	Radikale Mastoidektomie, sonstige
07.81↔	Sonstige partielle Exzision am Thymus	20.95.00↔	Implantation eines elektromagnetischen Hörapparates, n.n.bez.
07.82↔	Sonstige totale Exzision des Thymus	20.95.10↔	Implnt o Wchs e aktvn Hörpp oh Untbr d Ghörknkt
07.83↔	Thorakoskopische partielle Exzision am Thymus	20.95.11↔	Implnt o Wchs e aktvn Hörpp m Untbr d Ghörknkt
07.84↔	Thorakoskopische totale Exzision des Thymus	20.95.99↔	Implantation eines elektromagnetischen Hörapparates, sonstige
07.91↔	Exploration im Gebiet des Thymus	20.96↔	Implantation oder Ersatz einer Kochleaprothese, n.n.bez.
07.92↔	Sonstige Inzision am Thymus	20.97↔	Implantation oder Ersatz einer einkanaligen Kochleaprothese
07.93↔	Plastische Rekonstruktion am Thymus	20.98↔	Implantation oder Ersatz einer mehrkanaligen Kochleaprothese
16.01↔	Orbitotomie mit Knochenlappen	25.2x.00↔	Partielle Glossektomie, n.n.bez.
16.02↔	Orbitotomie mit Einsetzen eines orbitalen Implantats	25.2x.09↔	Partielle Glossektomie, sonstige
16.39↔	Sonstige Eviszeration des Augapfels	25.2x.10↔	Partielle Glossektomie, transoraler Zugang, n.n.bez.
16.41↔	Enukl d Augapf m glz Implant i d TenonKaps m Anh d Mn	25.2x.11↔	Part Glossekt, transoraler Zugang, oh Rekonstruktion
16.42↔	Enukleation des Augapfels mit and gleichzeitigem Implantat	25.2x.12↔	Part Glossekt, transoraler Zugang, Reko m lok Schleimh
16.49↔	Sonstige Enukleation des Augapfels	25.2x.13↔	Part Glossekt, transor Zugang, Reko m myokutanem Lp
16.51.00↔	Exent d Orbita mit Entf ben Strukturen, n.n.bez.	25.2x.14↔	Prt Glsskt, trnsr Zg, Rk m fr mkrvsknst Tx
16.51.10↔	Exent d Orb m Entf ben Strukturen, m Erhalt d Lidhaut	25.2x.19↔	Part Glossekt, transoraler Zugang, m sonstiger Reko
16.51.11↔	Exent d Orb m Entf ben Strukturen, oh Erhalt d Lidhaut	25.2x.20↔	Part Glossekt, transmandibularär Zugang, n.n.bez.
16.51.99↔	Sonstige Exenteration d Orbita mit Entf ben Strukturen	25.2x.21↔	Part Glossekt, transmandibularär Zugang, oh Reko
16.52.00↔	Exent d Orb m ther Entf von Orbknoch, n.n.bez.	25.2x.22↔	Part Glossekt, transmand Zugang, Reko m lok Schleimh
16.52.10↔	Exent d Orb m ther Entf v Orbknoch, m Erhalt d Lidhaut	25.2x.23↔	Part Glossekt, transmand Zugang, Reko m myokutanem Lp
16.52.11↔	Exnt d Orb m thr Entf v Orbknoch, oh Erhlt d Lidhaut	25.2x.24↔	Prt Glsskt, trnsmnd Zg, Rk m fr mkrvsknst Tx
16.52.99↔	So Exent d Orb m therapeutischem Entf von Orbknoch	25.2x.29↔	Part Glossekt, transmandibularär Zugang, m So Reko
16.59.00↔	Sonstige Exenteration der Orbita, n.n.bez.	25.2x.30↔	Pelviglossektomie, transoraler Zugang, n.n.bez.
16.59.10↔	Sonstige Exenteration der Orbita, mit Erhalt der Lidhaut	25.2x.31↔	Pelviglekt, transoraler Zugang, oh Rekonstruktion
16.59.11↔	Sonstige Exenteration der Orbita, ohne Erhalt der Lidhaut	25.2x.32↔	Pelviglekt, transoraler Zugang, Reko m lok Schleimhaut
16.59.99↔	Sonstige Exenteration der Orbita, sonstige	25.2x.33↔	Pelviglekt, transoraler Zugang, Reko m myokutanem Lp
16.98.11↔	Rekonstruktion der Orbitawand mit mikrovasikulärem Lappen	25.2x.34↔	Pelviglekt, transor Zug, Reko m fr mikrovaskanast Tx
18.71.10↔	Ohrmuschelaufbau, partiell, n.n.bez.	25.2x.39↔	Pelviglekt, transoraler Zugang, m sonstiger Reko
18.71.11↔	Ohrmuschelaufbau, partiell mit Gewebeexpander	25.2x.40↔	Pelviglossektomie, transmandibularär Zugang, n.n.bez.
18.71.12↔	Ohrmuschelaufbau, partiell mit Galealappen	25.2x.41↔	Pelviglekt, transmandibularär Zugang, oh Reko
18.71.13↔	Ohrmuschelaufbau, partiell mit Knorpeltransplantat	25.2x.42↔	Pelviglekt, transmand Zugang, Reko m lok Schleimh
18.71.14↔	Ohrmuschelaufbau, partiell mit mikrovasikulärem Lappen	25.2x.43↔	Pelviglekt, transmand Zugang, Reko m myokutanem Lp
18.71.20↔	Ohrmuschelaufbau, total, n.n.bez.	25.2x.44↔	Plvglkt, trnsmnd Zg, Rk m fr mkrvsknst Tx
18.71.21↔	Ohrmuschelaufbau, total mit Gewebeexpander	25.2x.49↔	Pelviglekt, transmandibularär Zugang, m sonstiger Reko
18.71.22↔	Ohrmuschelaufbau, total mit Galealappen	25.2x.50↔	Pelviglossomandibulektomie, n.n.bez.
18.71.23↔	Ohrmuschelaufbau, total mit Knorpeltransplantat	25.2x.51↔	Pelviglossomandibulektomie, ohne Rekonstruktion
18.71.24↔	Ohrmuschelaufbau, total mit mikrovasikulärem Lappen	25.2x.52↔	Pelviglossomekt, Rekonstruktion m lok Schleimhaut
18.71.29↔	Ohrmuschelaufbau, total, sonstige	25.2x.53↔	Pelviglossomekt, Rekonstruktion m myokutanem Lp
18.71.30↔	Implant von allopl Materialien b Aufb e Ohrmuschel	25.2x.54↔	Pelviglossomekt, Reko m fr mikrovaskanast Tx
18.72↔	Reinisation eines amputierten Ohres	25.2x.59↔	Pelviglossomandibulektomie, mit sonstiger Rekonstruktion
19.0↔	Mobilisation des Stapes	25.3x.00↔	Vollständige Glossektomie, n.n.bez.
19.11↔	Stapedektomie u Stapesplastik m Einp e Stapesprothese	25.3x.09↔	Vollständige Glossektomie, sonstige
19.19.00↔	Sonstige Stapedektomie und Stapesplastiken, n.n.bez.	25.3x.10↔	Vollständige Glossekt, transoraler Zugang, n.n.bez.
19.19.10↔	Stapedot m Einp e Autg StapesProth (Inkusstapedot)	25.3x.11↔	Vollständige Glossekt, transoraler Zugang, oh Reko
19.19.11↔	Stpdt m Einp e allplstsch StpsPrth (Inksstpdt)	25.3x.12↔	Vollst Glossekt, transor Zugang, Reko m lok Schleimh
19.19.12↔	Malleo-Stapedotomie	25.3x.13↔	Vollst Glossekt, transor Zugang, Reko m myokutanem Lp
19.19.99↔	Sonstige Stapedektomie und Stapesplastiken, sonstige	25.3x.14↔	Vllst Glsskt, trnsr Zg, Rk m fr mkrvsknst Tx
19.21↔	Rv e Stpdt, Stpdktmie u Stpsplstk m InksErs	25.3x.19↔	Vollständige Glossekt, transoraler Zugang, m So Reko
19.29.00↔	S Rv e Stpdt, Stpdktmie u Stpsplstk, n.n. bz.	25.3x.20↔	Vollständige Glossekt, transmand Zugang, n.n.bez.
19.29.10↔	So Rev e Stapedotomie und Stapedektomie m StapesProth	25.3x.21↔	Vollständige Glossekt, transmand Zugang, oh Reko
19.29.11↔	So Rev e Stapedot und Stapedektomie m aut StapesProth	25.3x.22↔	Vollst Glossekt, transmand Zugang, Reko m lok Schleimh

25.3x.23↔	Vollst Glossekt, transmand Zug, Reko m myokutanem Lp	27.63.20↔	Rv d Krr e Gaumnsplt, Skndärprtion d Kiefersplt
25.3x.24↔	Vllst Glsskt, trnsmdn Zg, Rk m fr mkrvsknst Tx	27.63.99↔	Revision der Korrektur einer Gaumenspalte, sonstige
25.3x.29↔	Vollständige Glossekt, transmand Zugang, m So Reko	29.33.11↔	Part Pharyngekt, Rekonstruktion m gestielt reg o Fernl
25.3x.30↔	Vollständige Pelviglossektomie, transoraler Zugang, n.n.bez.	29.33.12↔	Part Pharyngekt, Reko m fr mikrovaskanast Tx
25.3x.31↔	Vollständige Pelviglekt, transoraler Zugang, oh Reko	29.33.20↔	Totale Pharyngekt, Reko m gestielt reg o Fernl
25.3x.32↔	Vollst Pelviglekt, transor Zugang, Reko m lok Schleimh	29.33.21↔	Tt Phryngkt, Rk m fr mkrvsknst Tx, fr Drmtr o Mgnhchzg
25.3x.33↔	Vollst Pelviglekt, transor Zugang, Reko m myokutanem Lp	30.3x.00↔	Vollständige Laryngektomie, n.n.bez.
25.3x.34↔	Vllst Plvglkt, trnsr Zg, Rk m fr mkrvsknst Tx	30.3x.10↔	Vollständige Laryngektomie, ohne Rekonstruktion
25.3x.39↔	Vollständige Pelviglekt, transoraler Zugang, m So Reko	30.3x.11↔	Vollständige Laryekt, Rekonstruktion m lok Schleimhaut
25.3x.40↔	Vollständige Pelviglekt, transmand Zugang, n.n.bez.	30.3x.12↔	Vollständige Laryekt, Reko m Ni vaskularisiertem Tx
25.3x.41↔	Vollständige Pelviglekt, transmand Zugang, oh Reko	30.3x.13↔	Vollständige Laryekt, Rekonstruktion m gestielt reg Lp
25.3x.42↔	Vollst Pelviglekt, transmand Zug, Reko m lok Schleimh	30.3x.14↔	Vollständige Laryekt, Rekonstruktion m gestielt Fernl
25.3x.43↔	Vollst Pelviglekt, transmand Zug, Reko m myokutanem Lp	30.3x.15↔	Vollständige Laryekt, Reko m fr mikrovaskanast Tx
25.3x.44↔	Vllst Plvglkt, trnsmdn Zg, Rk m fr mkrvsknst Tx	30.3x.16↔	Vollständige Laryekt, Rekonstruktion mit fr Darmtr
25.3x.49↔	Vollständige Pelviglekt, transmand Zugang, m So Reko	30.3x.17↔	Vollständige Laryngektomie, Rekonstruktion mit Magenhochzug
25.3x.50↔	Vollständige Pelviglossomandibulektomie, n.n.bez.	30.3x.19↔	Vollständige Laryngektomie, sonstige Rekonstruktion
25.3x.51↔	Vollständige Pelviglossomekt, oh Rekonstruktion	30.3x.99↔	Vollständige Laryngektomie, sonstige
25.3x.52↔	Vollständige Pelviglossomekt, Reko m lok Schleimhaut	30.4x.00↔	Radikale Laryngektomie, n.n.bez.
25.3x.53↔	Vollständige Pelviglossomekt, Reko m myokutanem Lp	30.4x.10↔	Radikale Laryngektomie, mit Pharyngektomie, oh Rekonstrukt
25.3x.54↔	Vollst Pelviglossomekt, Reko m fr mikrovaskanast Tx	30.4x.11↔	Rad Laryekt, m Pharyngekt, Reko m lok Schleimhaut
25.3x.59↔	Vollständige Pelviglossomekt, m sonstiger Reko	30.4x.12↔	Rad Laryekt, m Pharyngekt, Reko m Ni vaskul Tx
25.4x.00↔	Radikale Glossektomie, n.n.bez.	30.4x.13↔	Rad Laryekt, m Pharyngekt, Reko m gestielt reg Lp
25.4x.10↔	Radikale Glossektomie, transoraler Zugang, n.n.bez.	30.4x.14↔	Rad Laryekt, m Pharyngekt, Reko m gestielt Lp
25.4x.11↔	Rad Glossekt, transoraler Zugang, oh Rekonstruktion	30.4x.15↔	Rad Laryekt, m Pharyngekt, Reko m fr mikrovaskanast Tx
25.4x.12↔	Rad Glossekt, transoraler Zugang, Reko m lok Schleimh	30.4x.16↔	Rad Laryekt, m Pharyngekt, Rekonstruktion m fr Darmtr
25.4x.13↔	Rad Glossekt, transoraler Zugang, Reko m myokutanem Lp	30.4x.17↔	Rad Laryekt, m Pharyngekt, Reko m Magenhochzug
25.4x.14↔	Rd Glsskt, trnsr Zg, Rk m fr mkrvsknst Tx	30.4x.19↔	Rad Laryekt, m Pharyngekt, sonstige Rekonstruktion
25.4x.19↔	Rad Glossekt, transoraler Zugang, m sonstiger Reko	30.4x.20↔	Rad Laryekt, m Pharyngekt und Schilddres, oh Reko
25.4x.20↔	Radikale Glossekt, transmandibularär Zugang, n.n.bez.	30.4x.21↔	Rd Lrykt, m Phryngkt u Schilddres, Rk m lk Schleimh
25.4x.21↔	Rad Glossekt, transmandibularär Zugang, oh Reko	30.4x.22↔	Rd Lrykt, m Phryngkt u Schilddres, Rk m N vskl Tx
25.4x.22↔	Rad Glossekt, transmand Zugang, Reko m lok Schleimh	30.4x.23↔	Rd Lrykt, m Phryngkt u Schilddres, Rk m gstielt rg Lp
25.4x.23↔	Rad Glossekt, transmand Zugang, Reko m myokutanem Lp	30.4x.24↔	Rd Lrykt, m Phryngkt u Schilddres, Rk m gstielt Lp
25.4x.24↔	Rd Glsskt, trnsmdn Zg, Rk m fr mkrvsknst Tx	30.4x.25↔	Rd Lrykt, m Phryngkt u Schilddres, Rk m fr mkrvsknst Tx
25.4x.29↔	Rad Glossekt, transmandibularär Zugang, m So Reko	30.4x.26↔	Rd Lrykt, m Phryngkt u Schilddres, Rk m fr Drmtr
25.4x.30↔	Radikale Pelviglossektomie, transoraler Zugang, n.n.bez.	30.4x.27↔	Rd Lrykt, m Phryngkt u Schilddres, Rk m Mgnhchzg
25.4x.31↔	Rad Pelviglekt, transoraler Zugang, oh Rekonstruktion	30.4x.29↔	Rad Laryekt, m Pharyngekt und Schilddres, So Reko
25.4x.32↔	Rad Pelviglekt, transor Zugang, Reko m lok Schleimh	30.4x.99↔	Radikale Laryngektomie, sonstige
25.4x.33↔	Rad Pelviglekt, transor Zugang, Reko m myokutanem Lp	32.24↔	Perkutane Exzision von Läsion oder Gewebe an der Lunge
25.4x.34↔	Rd Plvglkt, trnsr Zg, Rk m fr mkrvsknst Tx	32.30↔	Thoroskopische Segmentresektion der Lunge
25.4x.39↔	Rad Pelviglekt, transoraler Zugang, m sonstiger Reko	32.39↔	Sonst und nicht näher bez Segmentresektion der Lunge
25.4x.40↔	Radikale Pelviglossektomie, transmandibularär Zugang, n.n.bez.	32.41.00↔	Thoroskopische Lobektomie an der Lunge, n.n.bez.
25.4x.41↔	Rad Pelviglekt, transmandibularär Zugang, oh Reko	32.41.10↔	Lbkt an d L, thrksk, oh Ang e rd Lymphkt, n.n.bez.
25.4x.42↔	Rad Pelviglekt, transmand Zugang, Reko m lok Schleimh	32.41.11↔	Lbkt an d L, thrksk, oh Ang rd Lymphkt, oh brnchpl o angiopl Erw
25.4x.43↔	Rad Pelviglekt, transmand Zugang, Reko m myokutanem Lp	32.41.12↔	Lbkt an d L, thrksk, oh Ang e rd Lymphkt, m brnchpl Erw
25.4x.44↔	Rd Plvglkt, trnsmdn Zg, Rk m fr mkrvsknst Tx	32.41.13↔	Lbkt an d L, thrksk, oh Ang e rd Lymphkt, m angiopl Erw
25.4x.49↔	Rad Pelviglekt, transmandibularär Zugang, m So Reko	32.41.14↔	Lbkt an d L, thrksk, oh Ang rd Lymphkt, m brnchpl u angiopl Erw
25.4x.50↔	Radikale Pelviglossomandibulektomie, n.n.bez.	32.41.19↔	Lobekt an d Lu, thoraxsk, oh Ang e rad Lymphekt, n.n.bez.
25.4x.51↔	Radikale Pelviglossomandibulektomie, oh Rekonstruktion	32.41.20↔	Lobekt an d Lu, thoraxsk, m radik Lymphekt, n.n.bez.
25.4x.52↔	Rad Pelviglossomekt, Rekonstruktion m lok Schleimhaut	32.42.00↔	Lobektomie an der Lunge, offen chirurgisch, n.n.bez.
25.4x.53↔	Rad Pelviglossomekt, Rekonstruktion m myokutanem Lp	32.42.10↔	Lbkt an d L, offn chr, oh Ang e rd Lymphkt, n.n.bez.
25.4x.54↔	Rad Pelviglossomekt, Reko m fr mikrovaskanast Tx	32.42.11↔	Lbkt an d L, offn chr, oh Ang rd Lymphkt, oh brnchpl o angiopl Erw
25.4x.59↔	Radikale Pelviglossomekt, m sonstiger Rekonstruktion	32.42.12↔	Lbkt an d L, offn chr, oh Ang e rd Lymphkt, m brnchpl Erw
25.4x.99↔	Radikale Glossektomie, sonstige.	32.42.13↔	Lbkt an d L, offn chr, oh Ang e rd Lymphkt, m angiopl Erw
27.54.00↔	Plastische Rekonstruktion e (angeb) Lipsp, n.n.bez.	32.42.14↔	Lbkt an d L, offn chr, oh Ang rd Lymphkt, m brnchpl u angiopl Erw
27.54.10↔	Lippenplastik einer (angeborenen) Lippenspalte	32.42.19↔	Lobekt an d Lu, offen chir, oh Ang e rad Lymphekt, So
27.54.11↔	Sekundäroperation einer (angeborenen) Lippenspalte	32.42.20↔	Lobekt an d Lu, offen chir, m radik Lymphekt, n.n.bez.
27.54.99↔	Plastische Rekonstruktion e (angeb) Lipsp, sonstige	32.42.21↔	Lbkt an d L, offn chr, m rdk Lymphkt, oh brnchpl o angiopl Erw
27.57.00↔	Anbr e gestielt oder fr Lp an Lip und Mund, n.n.bez.	32.42.22↔	Lbkt an d L, offn chr, m rdk Lymphkt, m brnchpl Erw
27.57.10↔	Anbr e fr mikrovaskanast Transpl an Lip und Mund	32.42.23↔	Lbkt an d L, offn chr, m rdk Lymphkt, m angiopl Erw
27.57.11↔	Anbringen eines gestielten Fernlappens an Lippe und Mund	32.42.24↔	Lbkt an d L, offn chr, m rdk Lymphkt, m brnchpl u angiopl Erw
27.57.99↔	Anbr e gestielt oder fr Lp an Lip und Mund, sonstige	32.42.29↔	Lobekt an d Lu, offen chir, m radik Lymphekt, sonstige
27.59.40↔	So Plast Reko an Lip und Mund m fr mikrovaskanast Tx	32.42.30↔	Lobektomie an der Lunge, erweitert
27.62.00↔	Korrektur einer Gaumenspalte, n.n.bez.	32.42.40↔	Lobektomie an der Lunge, Bilobektomie, n.n.bez.
27.62.10↔	Korrektur einer Gaumenspalte, Kieferplastik	32.42.41↔	Lobekt an d Lu, Bilobekt, ohne bronchopl o angiopl Erw
27.62.11↔	Korrektur einer Gaumenspalte, Kieferplastik mit Osteoplastik	32.42.42↔	Lobektomie an d Lunge, Bilobekt, mit bronchopl Erw
27.62.20↔	Korrektur einer Gaumenspalte, Sekundärop der Kieferspalte	32.42.43↔	Lobektomie an d Lunge, Bilobekt, mit angiopl Erw
27.62.99↔	Korrektur einer Gaumenspalte, sonstige	32.42.44↔	Lobekt an d Lu, Bilobekt, m bronchopl und angiopl Erw
27.63.00↔	Revision der Korrektur einer Gaumenspalte, n.n.bez.	32.42.49↔	Lobektomie an der Lunge, Bilobektomie, sonstige
27.63.10↔	Revision der Korrektur einer Gaumenspalte, Kieferplastik	32.49↔	Sonstige Lobektomie an der Lunge
27.63.11↔	Rev d Korr e Gaumenspalte, Kieferplastik m Osteopl	32.50↔	Thoroskopische Pneumonektomie



33.34.20↔	Thorakoplastik, komplett	35.22.11↔	Minimal-invasive Implantation einer Aortenklappe, transapikal
33.50↔	Lungentransplantation, n.n.bez.	35.22.19↔	Minimal-invasive Implantation einer Aortenklappe, sonstige
33.51↔	Einseitige Lungentransplantation	35.22.20↔	Aortenklappenersatz durch Autotransplant [Ross-Operation]
33.52↔	Beidseitige Lungentransplantation	35.22.30↔	Implant e klappentr Gefprothese, mechanische Aortklapp
33.53↔	LungenRetx während dess stationären Aufnh	35.22.99↔	Sonstiger Aortenklappenersatz, sonstige
33.6x.00↔	Kombinierte Herz-Lungentransplantation, n.n.bez.	35.23↔	Mitralklappenersatz mit Graft
33.6x.10↔	Komb HerzLungenRetx während dess stationären Aufnh	35.24↔	Sonstiger Mitralklappenersatz
33.6x.99↔	Kombinierte Herz-Lungentransplantation, sonstige	35.25.00↔	Pulmonalklappenersatz mit Graft, n.n.bez.
34.3x.22↔	Rs v Läs o Gw d Mdst, m Lngnrs o Brstwndteilsktion	35.25.10↔	Pulmonalklappenersatz mit Graft, Bioprothese
34.3x.23↔	Resektion von Läs o Gew d Mdst, m Perikardtres	35.25.20↔	Implant e klappentr Gefprothese, biol Pulmonalklappe
34.3x.24↔	Resektion von Läs o Gew d Mdst, m prothetischem GefErs	35.25.99↔	Pulmonalklappenersatz mit Graft, sonstige
34.3x.25↔	Resektion von Läs o Gew d Mdst, m Lungenres und GefErs	35.26.00↔	Sonstiger Pulmonalklappenersatz, n.n.bez.
34.3x.26↔	Res von Läs o Gew d Mdst, m Lungenres und Perikardtres	35.26.10↔	Minimal-invasive Implantation einer Pulmonalklappe, n.n.bez.
34.3x.27↔	Res von Läs o Gew d Mdst, m Perikardtres und GefErs	35.26.19↔	Minimal-invasive Implantation einer Pulmonalklappe, sonstige
34.3x.28↔	Rs v Läs o Gw d Mdst, m Lngn u Prkrdrts u GfErs	35.26.20↔	Implant e klappentr Gefprothese, Mech Pulmonalklappe
34.4x.30↔	Rs e Läs an d Brw, kmpltl Rs d Strnms, n.n.bz.	35.26.99↔	Sonstiger Pulmonalklappenersatz, sonstige
34.4x.31↔	Res e Läs an d Bruw, komplette Res d Sternums, oh Reko	35.27↔	Trikuspidalklappenersatz mit Graft
34.4x.32↔	Res e Läs an d Bruw, komplette Res d Sternums, m Reko	35.28↔	Sonstiger Trikuspidalklappenersatz
34.74↔	Korrektur einer Brustwanddeformität	35.29.00↔	Herzklappenersatz, sonstige Klappe, n.n.bez.
34.79.10↔	S Plst Rk an d Brw, sk Vrschl e Thrkt, n.n.bz.	35.29.10↔	Ers d AVKlappe b kongenitalen Klappenanomalien d Herz
34.79.11↔	S Plst Rk an d Brw, sk Vrschl e Thrkt, d Drht	35.29.20↔	Ers d TruncusKlap b kongenitalen Klappanom d Herz
34.79.12↔	So Plast Reko an d Bruw, sek Verschl e Thorakot, d Pl	35.29.99↔	Herzklappenersatz, sonstige Klappe, sonstige
34.79.19↔	So Plast Reko an d Bruw, sek Verschluss e Thorakot, So	35.31↔	Papillarmuskuloperatio
34.79.20↔	So Plast Reko an d Bruw, Stab, offen chir, n.n.bez.	35.32↔	Sehnenfaden-Operation
34.79.21↔	So Plast Reko an d Bruw, Stab, offen chir, d Draht	35.33.00↔	Anuloplastik, n.n.bez.
34.79.22↔	So Plast Reko an d Bruw, Stab, offen chir, d Pl	35.33.10↔	Anuloplastik der Mitralklappe, n.n.bez.
34.79.29↔	So Plast Reko an d Bruw, Stab, offen chir, So	35.33.11↔	Anuloplastik der Mitralklappe, offen
34.79.30↔	S Plst Rk an d Brw, off Rp e Strnmfrkr, n.n.bz.	35.33.19↔	Anuloplastik der Mitralklappe, sonstige
34.79.31↔	S Plst Rk an d Brw, off Rp e Strnmfrkr, d Drht	35.33.20↔	Anuloplastik der Pulmonalklappe, n.n.bez.
34.79.32↔	S Plst Rk an d Brw, off Rp e Strnmfrkr, d Pl	35.33.21↔	Anuloplastik der Pulmonalklappe, offen
34.79.39↔	So Plast Reko an d Bruw, off Rep e Sternumfraktur, So	35.33.29↔	Anuloplastik der Pulmonalklappe, sonstige
34.79.40↔	So Plast Reko an d Bruw, Knochenplastik und Knochtx	35.33.30↔	Anuloplastik der Trikuspidalklappe, n.n.bez.
34.82↔	Naht eines Zwerchfellrisses	35.33.31↔	Anuloplastik der Trikuspidalklappe, offen
34.83↔	Verschluss einer Zwerchfellfistel	35.33.39↔	Anuloplastik der Trikuspidalklappe, sonstige
34.85↔	Implantation eines Zwerchfellschrittmachers	35.33.99↔	Anuloplastik, sonstige
35.00↔	Valvulotomie am geschlossenen Herzen, Klappe nicht bez	35.34↔	Infundibulektomie
35.01↔	Valvulotomie am geschlossenen Herzen, Aortenklappe	35.35.00↔	Operationen an den Trabeculae carneae cordis, n.n.bez.
35.02↔	Valvulotomie am geschlossenen Herzen, Mitralklappe	35.35.10↔	Subvalvuläre fibröse o muskuläre Res an d Aortklapp
35.03↔	Valvulotomie am geschlossenen Herzen, Pulmonalklappe	35.35.99↔	Operationen an den Trabeculae carneae cordis, sonstige
35.04↔	Valvulotomie am geschlossenen Herzen, Trikuspidalklappe	35.39.00↔	Op an and an d Herzkl angrenz Strukturen, n.n.bez.
35.10↔	Valvuloplastik a offenen Herz, ohne Ers, Klap Ni bez	35.39.10↔	Supravalvuläre Resektion, Herzklappe, n.n.bez.
35.11.00↔	Valvplast d Aortklapp a off Herz, oh Ers, n.n.bez.	35.39.11↔	Supravalvuläre Resektion, Aortenklappe
35.11.10↔	Valvulotomie der Aortenklappe am offenen Herzen	35.39.12↔	Supravalvuläre Resektion, Pulmonalklappe
35.11.20↔	Rk d Artklp a off Hrz, oh Ers, b kng Klppnm d Hrz	35.39.19↔	Supravalvuläre Resektion, sonstige Herzklappe
35.11.99↔	Valvuloplastik d Aortklapp a off Herz, oh Ers, So	35.39.99↔	Op an and an d Herzkl angrenz Strukturen, sonstige
35.12.00↔	Valvplast d Mitralkl a off Herz, oh Ers, n.n.bez.	35.41.00↔	Vergrosserung e bestehenden Vorhofseptumdefektes, n.n.bez.
35.12.10↔	Valvulotomie der Mitralklappe am offenen Herzen	35.41.10↔	Vergrosserung e besteh Vorhofseptumdefektes, off Tech
35.12.11↔	Segelrekonstruktion der Mitralklappe am offenen Herzen	35.41.20↔	Vergross e besteh Vorhofseptumdefektes, geschl Tech
35.12.20↔	Rk d Mtrkl a off Hrz, oh Ers, b kng Klppnm d Hrz	35.41.99↔	Vergrosserung e bestehenden Vorhofseptumdefektes, sonst
35.12.99↔	Valvuloplastik d Mitralkl a off Herz, oh Ers, sonstige	35.42.00↔	Bildung von Herzseptumdefekten, n.n.bez.
35.13.00↔	Valvplast d Pulmklapp a off Herz, oh Ers, n.n.bez.	35.42.10↔	Bildung von Herzseptumdefekten, offene Technik
35.13.10↔	Valvulotomie der Pulmonalklappe am offenen Herzen	35.42.20↔	Bildung von Herzseptumdefekten, geschlossene Technik
35.13.20↔	Rk d Plmkipp a off Hrz, oh Ers, b kng Klppnm d Hrz	35.42.99↔	Bildung von Herzseptumdefekten, sonstige
35.13.99↔	Valvuloplastik d Pulmklapp a off Herz, oh Ers, So	35.43.00↔	Vergross e besteh Ventrikelseptumdefektes, n.n.bez.
35.14.00↔	Valvplast d Trikusklap a off Herz, oh Ers, n.n.bez.	35.43.10↔	Vergross e besteh Ventrikelseptumdefektes, off Tech
35.14.10↔	Valvulotomie der Trikuspidalklappe am offenen Herzen	35.43.20↔	Vergross e besteh Ventrikelseptumdefektes, geschl Tech
35.14.11↔	Segelrekonstruktion der Trikuspidalklappe am offenen Herzen	35.43.99↔	Vergrosserung e besteh Ventrikelseptumdefektes, So
35.14.20↔	Rk d Trkspklp a off Hrz, oh Ers, b kng Klppnm d Hrz	35.50↔	Korrektur von nicht näher bez Herzseptdef mit Prothese
35.14.99↔	Valvuloplastik d Trikusklap a off Herz, oh Ers, So	35.51↔	Korr e Vorhofseptumdefektes m Prothese, offene Technik
35.19.00↔	Valvuloplastik a off Herz, oh Ers, So Klap, n.n.bez.	35.53↔	Korr e Ventrikelseptumdefektes m Prothese, off Zugang
35.19.10↔	Rk e AVKlp a off Hrz, oh Ers, b kng Klppnm d Hrz	35.54↔	Korrektur von Endokardkissendefekten (AV-Kanal) mit Prothese
35.19.11↔	Rk e Trncsklpp a off Hrz, oh Ers, b kng Klppnm d Hrz	35.60↔	Korrektur e nicht bez Herzseptumdefektes mit BioGraft
35.19.99↔	Valvuloplastik a off Herz, oh Ers, So Klap, So	35.61↔	Korrektur eines Vorhofseptumdefektes mit Bio-Graft
35.20↔	Herzklappenersatz, Klappe nicht bezeichnet	35.62↔	Korrektur eines Ventrikelseptumdefektes mit Bio-Graft
35.21.00↔	Aortenklappenersatz mit Graft, n.n.bez.	35.63↔	Korrektur von Endokardkissendefekten (AV-Kanal) mit Bio-Graft
35.21.10↔	Aortenklappenersatz mit Graft, Bioprothese	35.70↔	Sonstige Ni näh bez Korr von Ni näh bez Herzseptdef
35.21.20↔	Implant e klappentragenden Gefprothese, biol Aortklapp	35.71↔	Sonstige nicht näher bez Korr e Vorhofseptumdefektes
35.21.99↔	Aortenklappenersatz mit Graft, sonstige	35.72.00↔	Korrektur eines Ventrikelseptumdefektes, n.n.bez.
35.22.00↔	Sonstiger Aortenklappenersatz, n.n.bez.	35.72.10↔	Verschluss eines erworbenen Ventrikelseptumdefektes
35.22.10↔	Minimal-invasive Implantation einer Aortenklappe, n.n.bez.	35.72.99↔	Korrektur eines Ventrikelseptumdefektes, sonstige

35.73↔	So und Ni näh bez Korr von Endokardkissendef (Avkan)	36.32↔	Sonstige transmyokardiale Revaskularisation
35.81↔	Totalkorrektur einer Fallot-Tetralogie	36.33↔	Endoskopische transmyokardiale Revaskularisation
35.82↔	Totalkorrektur von total falsch mündenden Pulmonalvenen	36.39.10↔	Herz-Revaskularisation durch Koronararterienpatch
35.83↔	Totale Rekonstruktion des Truncus arteriosus	36.39.11↔	Revision eines Koronararterienbypass
35.84↔	Totalkorr d Transposition d gross Gef, Ni ao klass	36.39.12↔	Neuanlage eines Koronararterienbypass
35.91↔	Interatriale Transposition des venösen Rückflusses	36.39.13↔	Transposition von Koronararterien
35.92↔	Erzeug e Cond zwischen rechtem Ventrikel und Pulmonart	36.39.14↔	HerzRevask m fr A. mamm intTx (IMATx)
35.93↔	Erzeugen eines Conduits zwischen linkem Ventrikel und Aorta	37.31.20↔	Perikardektomie, total
35.94↔	Erzeugen eines Conduits zwischen Vorhof und Pulmonalarterie	37.31.99↔	Perikardektomie, sonstige
35.95.00↔	Revision einer Korrekturoperation am Herzen, n.n.bez.	37.32↔	Aneurysmektomie am Herzen
35.95.10↔	Prothesenrefixation eines Herzklappenersatzes, n.n.bez.	37.35↔	Partielle Ventrikulektomie
35.95.11↔	Prothesenrefixation eines Aortenklappenersatzes	37.41↔	Implant von prothetischem herzunterst System a Herz
35.95.12↔	Prothesenrefixation eines Mitralklappenersatzes	37.51.00↔	Herztransplantation, n.n.bez.
35.95.13↔	Prothesenrefixation eines Pulmonalklappenersatzes	37.51.10↔	Herztransplantation
35.95.14↔	Prothesenrefixation eines Trikuspidalklappenersatzes	37.51.20↔	Herz-Retransplantation während desselben stat Aufenthalts
35.95.19↔	Prothesenrefixation eines Herzklappenersatzes, sonstige	37.51.99↔	Herztransplantation, sonstige
35.95.99↔	Revision einer Korrekturoperation am Herzen, sonstige	37.52↔	Implantation eines kompletten Herzersatzsystems
35.96.10↔	Perkutane Valvuloplastik, n.n.bez.	37.53↔	Ers o Repar d thor Einheit e kompl Herzersatzsyst
35.96.11↔	Aortenklappenersatz, endovaskulär, transluminal	37.54↔	Ers o Rpr v snst implntbr Bstndt e kompl Hrzstzstzst
35.96.12↔	Pulmonalklappenersatz, endovaskulär	37.62↔	Einsetzen von nicht-implantierbarem herzunterstütz System
35.96.20↔	Endovaskuläre Mitralkappenrekonstruktion, n.n.bez.	37.65.00↔	Implant von äusserlichem herzunterst System, n.n.bez.
35.96.21↔	Endovaskuläre Mitralkappenrekonstruktion, transarteriell	37.65.10↔	Implnt(ffn chr)e extrk Pmp(z.B. Kreislp o Zntrpm),nnbz
35.96.22↔	Endovaskuläre Mitralkappenrekonstruktion, transvenös	37.65.11↔	Imp(ffn chr)e extrk Pmp(z.B. Kreislp o Zntrpm),unvnt
35.96.23↔	Mitralkappenanuloplastik, endovaskulär	37.65.12↔	Implnt(ffn chr)e extrk Pmp(z.B. Kreislp o Zntrpm),bv
35.96.24↔	Mitralklappenersatz, endovaskulär	37.65.19↔	Implnt(ffn chr)e extrk Pmp(z.B. Kreislp o Zntrpm),S
35.96.29↔	Endovaskuläre Mitralkappenrekonstruktion, sonstige	37.65.20↔	Implant (offen chir) e parakorporalen Pumpe, n.n.bez.
35.98.00↔	Sonstige Operationen an Herzsepten, n.n.bez.	37.65.21↔	Implant (offen chir) e parak Pumpe, univentrikulär
35.98.10↔	Prktntrnsmimln Vrschl e Vhsptmdfks, n.n.bz.	37.65.22↔	Implantation (offen chir) e parakorporalen Pumpe, biv
35.98.19↔	Prktntrnsmimln Vrschl e Vhsptmdfks, S	37.65.29↔	Implant (offen chir) e parakorporalen Pumpe, sonstige
35.98.30↔	Perkutanentransluminalen Verschl e Vsd	37.66.00↔	Einsetz von implantbar herzunterst System, n.n.bez.
35.98.99↔	Sonstige Operationen an Herzsepten, sonstige	37.66.10↔	Implant (offen chir) e intrakorporalen Pumpe, n.n.bez.
35.99.10↔	Sonstige Operationen b kong Klappanom d Herz, n.n.bez.	37.66.11↔	Implant (offen chir) e intrakorp Pumpe, univentrikulär
35.99.11↔	Sonstige Op b kong Klappanom d Herz, Aortklapp	37.66.12↔	Implantation (offen chir) e intrakorporalen Pumpe, biv
35.99.12↔	Sonstige Operationen b kong Klappanom d Herz, Mitralkl	37.66.19↔	Implant (offen chir) e intrakorporalen Pumpe, sonstige
35.99.13↔	Sonstige Op b kong Klappanom d Herz, Pulmonalklappe	37.66.99↔	Einsetz von implantbar herzunterst System, sonstige
35.99.14↔	Sonstige Op b kong Klappanom d Herz, Trikuspidalklappe	37.67↔	Implantation eines herzmuskelstimulierenden Systems
35.99.15↔	So Op b kong Klappanom d Herz, AV o Trunkusklappe	37.79.01↔	Implantation eines Ereignis Rekorder
35.99.19↔	Sonstige Op b kong Klappanom d Herz, sonstige Klap	37.79.10↔	Implnt o Aggrgwchs(h Ändrng d Snd)e EreignisRkrdrs,nnbz
36.03↔	Koronarangioplastik am offenen Thorax	37.79.11↔	Aggregwechs (oh Änderung d Sonde) e EreignisRekorders
36.10.00↔	Aortokoronarer Bypass zur Myokard-Revaskularisation, n.n.bez.	37.79.19↔	Implnt o Aggrgwchs (h Ändrng d Snd) e EreignisRkrdrs, S
36.10.11↔	Aortokor Byp zur MyokRevaskularisation, konv Technik	37.80.00↔	Implnt e prmn Sm, int o Ers, Grättyp N spzf, n.n.bz.
36.10.12↔	Aortokor Byp zur MyokRevask, d mininv Technik	37.80.10↔	Implnt prmn Sm,int o Ers,Grättyp N spzf,m d Mögl d Frnüb
36.10.19↔	Aortokor Byp zur MyokRevask, sonstige Technik	37.80.99↔	Implnt e prmn Sm, int o Ers, Grättyp N spzf, S
36.10.99↔	Aortokoronarer Bypass zur Myokard-Revaskularisation, sonstige	37.81.00↔	Erstimpl e EinkSm Ni spezif ob rate respons, n.n.bez.
36.11.00↔	(Aorto)koronar Byp an e einz Korart, n.n.bez.	37.81.10↔	Erstimpl e EinkSm Ni spezifiziert ob rate respons
36.11.11↔	(Aorto)koronar Byp an e einz Korart, konv Technik	37.81.20↔	Systmst v Zweik o Dreiksys auf EnkmSyst,N spzf ob rt rspns
36.11.12↔	(Aorto)koro Byp an e einz Korart, d mininv Technik	37.81.99↔	Erstimpl e EinkSm Ni spezifiziert ob rate respons, So
36.11.19↔	(Aorto)koro Byp an e einz Korart, sonstige Technik	37.82.00↔	Erstimpl e EinkSchrittmachers, rate respons, n.n.bez.
36.11.99↔	(Aorto)koronar Byp an e einz Korart, sonstige	37.82.10↔	Erstimplantation e Einkammer-Schrittmachers, rate responsive
36.12.00↔	(Aorto)koronar Bypass an zwei Koronararterien, n.n.bez.	37.82.99↔	Erstimpl e EinkSchrittmachers, rate respons, sonstige
36.12.11↔	(Aorto)koronar Byp an 2 Korart, konv Technik	37.83.00↔	Erstimpl e Zweikammersystemes, m e Schrittmachersonde
36.12.12↔	(Aorto)koro Byp an 2 Korart, d minimalinvasive Technik	37.83.10↔	Erstimpl e Zweikschritt, oh antitachykarde Stimul
36.12.19↔	(Aorto)koro (Aorto)koro Byp an 2 Korart, So Technik	37.83.11↔	Erstimpl e Zweikschritt, m antitachykarder Stimul
36.12.99↔	(Aorto)koronar Bypass an zwei Koronararterien, sonstige	37.83.12↔	Erstimpl e ZweikammerSchrittmachers m d Mögl d Fernüb
36.13.00↔	(Aorto)koronar Bypass an drei Koronararterien, n.n.bez.	37.83.20↔	Systemst von Eink o Dreiksys auf Zweikammersystem
36.13.11↔	(Aorto)koronar Byp an 3 Korart, konv Technik	37.83.99↔	Erstimplantation eines Zweikammer-Schrittmachers, sonstige
36.13.12↔	(Aorto)koro Byp an 3 Korart, d minimalinvasive Technik	37.85.00↔	Erstz jgl EnkSchrttmVrrtyp, N spzf ob rt rspns, n.n.bz.
36.13.19↔	(Aorto)koronar Byp an 3 Korart, sonstige Technik	37.85.10↔	Aggrgwchs jgl EnkSchrttmVrrtyp, N spzf ob rt rspns
36.13.99↔	(Aorto)koronar Bypass an drei Koronararterien, sonstige	37.85.20↔	Agg u Sndnwch jgl EnkSchrttmVrrtyp, N spzf ob rt rspns
36.14.00↔	(Art)kr (Art)kr Byp an 4 u mhr Krrt, n.n.bz.	37.85.99↔	Erstz jgl EnkSchrttmVrrtyp, N spzf ob rt rspns, S
36.14.11↔	(Aorto)koro Byp an 4 und mehr Korart, konv Technik	37.86.00↔	Ersetz jegl EinkSchrittmtyp, rate respons, n.n.bez.
36.14.12↔	(Aorto)koro Byp an 4 und mehr Korart, d mininv Technik	37.86.10↔	Aggregwechs jegl EinkSchrittmachertypes, rate respons
36.14.19↔	(Art)kr (Art)kr Byp an 4 u mhr Krrt, S Tch	37.86.20↔	Agg u Sondenwech jegl EinkSchrittmtypes, rate respons
36.14.99↔	(Aorto)koro (Aorto)koro Byp an 4 und mehr Korart, So	37.86.99↔	Ersetz jegl EinkSchrittmtyp, rate respons, sonstige
36.15↔	Einf Byp zwischen A. mammaia int und Koronararterien	37.87.00↔	Ersetzen jeglichen Zweikammer-Schrittmachertypes, n.n.bez.
36.16↔	Zweifacher A. mammaia interna-Koronararterien Bypass	37.87.10↔	Aggregatwechsel jeglichen Zweikammer-Schrittmachertypes
36.17↔	Abdomino-koronarer Arterien-Bypass	37.87.20↔	Agg und Sondenwechsel jegl ZweikammerSchrittmtyp
36.19↔	Sonstige Bypass-Anastomose zur Myokard Revaskularisation	37.87.99↔	Ersetzen jeglichen Zweikammer-Schrittmachertypes, sonstiges
36.2↔	Myokard-Revaskularisation mit Arterien-Implantat	37.88.00↔	Implant e Dreikschritt (biv Stimulation), n.n.bez.
36.31↔	Transmyokardiale Revaskularisation am offenen Thorax	37.88.10↔	Implant e Dreikschritt (biv Stimul) m d Mögl d Fernüb



37.88.99↔	Implant e Dreikschrittm (biv Stimulation), sonstige	38.18.12↔	Endarterektomie der A. poplitea
37.89.11↔	Systemst v Zweik o Dreiksys auf EnkmSyst, rt rspns	38.31↔	Resektion von intrakraniellen Gefässen mit Anastomose
37.89.20↔	Systemst v EinkamSyst auf 2 resp. Dreiksys, n.n.bez.	38.34.00↔	Resektion der Aorta mit Anastomose, n.n.bez.
37.89.21↔	Systemumstellung von Einkammer- auf Zweikammersystem	38.34.10↔	Resektion d Aort ascendens und d Aortenbogens m Anast
37.89.22↔	Systemumstellung von Einkammer- auf Dreikammersystem	38.34.20↔	Resektion der Aorta descendens mit Anastomose
37.89.23↔	Systemumstellung von Zweikammer- auf Dreikammersystem	38.34.30↔	Resektion der Aorta abdominalis mit Anastomose
37.89.29↔	Systemst von EinkamSyst auf 2 resp. Dreiksys, So	38.34.99↔	Resektion der Aorta mit Anastomose, sonstige
37.89.31↔	Aggregwechs jegl DreikammerSchrittmtp, n.n.bez.	38.35.00↔	Resektion von thorakalen Gefässen mit Anastomose, n.n.bez.
37.91↔	Offene Herzmassage	38.35.10↔	Resektion von thorakalen Arterien mit Anastomose, n.n.bez.
37.94.00↔	Implantation oder Ersetzen eines Defibrillators, n.n.bez.	38.35.11↔	Resektion der A. subclavia mit Anastomose
37.94.01↔	Implantation eines Defibrillators mit Einkammer-Stimulation	38.35.12↔	Resektion des Truncus brachiocephalicus mit Anastomose
37.94.02↔	Implantation eines Defibrillators mit Zweikammer-Stimulation	38.35.13↔	Resektion der A. pulmonalis mit Anastomose
37.94.03↔	Implantation eines Defibrillators mit biv Stimulation	38.35.19↔	Resektion von thorakalen Arterien mit Anastomose, sonstige
37.94.04↔	Imp Df m zsätzlchm Drcksnsr z nivv Mssng d rchtvntv Drcks	38.35.20↔	Resektion von thorakalen Venen mit Anastomose, n.n.bez.
37.94.10↔	Ersetzen eines Defibrillators, n.n.bez.	38.35.21↔	Resektion der V. pulmonalis mit Anastomose
37.94.11↔	Ersetzen eines Defibrillators mit Einkammer-Stimulation	38.35.22↔	Resektion der V. subclavia mit Anastomose
37.94.12↔	Ersetzen eines Defibrillators mit Zweikammer-Stimulation	38.35.23↔	Resektion der V. cava superior mit Anastomose
37.94.19↔	Ersetzen eines Defibrillators, sonstige	38.35.28↔	Res von thorakalen von sonstigen tiefen Venen m Anast
37.94.20↔	Systemst e Herzschrn auf Defi m EinkStimul, n.n.bez.	38.35.29↔	Resektion von thorakalen Venen mit Anastomose, sonstige
37.94.21↔	Systemumstellung e Herzschrn auf Defi m EinkStimul	38.35.99↔	Resektion von thorakalen Gefässen mit Anastomose, sonstige
37.94.22↔	Systemst e Herzschrn o Defi auf Defi m ZweikStimul	38.36.00↔	Resektion von abdominalen Arterien mit Anastomose, n.n.bez.
37.94.29↔	Systemst e Herzschrn o Defi auf Defi m biv Stimul, So	38.36.10↔	Resektion von viszerale Arterien mit Anastomose, n.n.bez.
37.94.99↔	Implnt o Erstz e tt autm Krdivotr / DfSyst [AICD], S	38.36.11↔	Resektion des Truncus coeliacus mit Anastomose
37.96↔	Implant nur d Pulsgenerators e autom Kardiov/Defi	38.36.12↔	Resektion der A. gastrica mit Anastomose
37.98.00↔	Ersetz nur d Pulsgener e autom Kardiov/Defi, n.n.bez.	38.36.13↔	Resektion der A. hepatica mit Anastomose
37.98.10↔	Erstz nr d Plsgnr e autm Krdiv/Df m EnkStml	38.36.14↔	Resektion der A. lienalis mit Anastomose
37.98.11↔	Erstz nr d Plsgnr e autm Krdiv/Df m Zweikmmrstmtilm	38.36.15↔	Resektion der A. renalis mit Anastomose
37.98.12↔	Erstz nr d Plsgnr e autm Krdiv/Df m bv Stml	38.36.16↔	Resektion der A. mesenterialis mit Anastomose
37.98.99↔	Ersetz nur d Pulsgener e autom Kardiov/Defi, sonstige	38.36.17↔	Resektion der A. iliaca mit Anastomose
37.99.10↔	Intramyokardiale Stammzelltherapie, n.n.bez.	38.36.19↔	Resektion von viszerale Arterien mit Anastomose, sonstige
37.99.11↔	Intramyok Stammzth oh Anr v Stammzfrakt o kult Verm	38.36.99↔	Resektion von abdominalen Arterien mit Anastomose, sonstige
37.99.12↔	Intramyok Stammzth m Anr v Stammzfrakt o kult Verm	38.37.00↔	Resektion von abdominalen Venen mit Anastomose, n.n.bez.
37.99.19↔	Intramyokardiale Stammzelltherapie, sonstige	38.37.10↔	Resektion von tiefen abdomin Venen mit Anastomose, n.n.bez.
37.99.21↔	Korrektur eines Double-outlet-right-ventricle vom Fallot-Typ	38.37.11↔	Resektion der V. cava inferior mit Anastomose
37.99.22↔	Korrektur eines sonstigen Double-outlet-right-ventricle	38.37.12↔	Resektion der V.iliaca mit Anastomose
37.99.23↔	Op an e funktionell/morphologisch univentr Herz	38.37.19↔	Resektion von tiefen abdomin Venen mit Anastomose, sonst
37.99.24↔	Korrektur eines Cor triatriatum	38.37.99↔	Resektion von abdominalen Venen mit Anastomose, sonstige
37.99.25↔	Korrektur eines Absent Pulmonary Valve Syndrom	38.38.00↔	Resektion von Aa d unteren Extremit mit Anast, n.n.bez.
38.04.10↔	Inzision von Aorta ascendens und Aortenbogen	38.38.11↔	Resektion der A. profunda femoris mit Anastomose
38.04.20↔	Inzision der Aorta descendens	38.38.12↔	Resektion der A. poplitea mit Anastomose
38.04.30↔	Inzision der Aorta abdominalis	38.38.99↔	Resektion von Aa d unteren Extremit mit Anast, sonstige
38.11↔	Endarterektomie von intrakraniellen Gefässen	38.41↔	Resektion von intrakraniellen Blutgefässen mit Ersatz
38.12↔	Endarterektomie von anderen Gefässen an Kopf und Hals	38.43.10↔	Resektion von Arterien der oberen Extremität mit Ersatz
38.13↔	Endarterektomie von Gefässen der oberen Extremität	38.43.11↔	Resektion der A. axillaris mit Ersatz
38.14.00↔	Endarterektomie der Aorta, n.n.bez.	38.43.20↔	Resektion von Venen der oberen Extremität mit Ersatz, n.n.bez.
38.14.10↔	Endarterektomie von Aorta ascendens und Aortenbogen	38.43.21↔	Resektion der V. axillaris mit Ersatz
38.14.20↔	Endarterektomie der Aorta descendens	38.43.28↔	Resektion von sonstigen tiefen Venen d ob Extremit m Ers
38.14.30↔	Endarterektomie der Aorta abdominalis	38.43.29↔	Resektion von Venen der oberen Extremität mit Ersatz, sonstige
38.14.99↔	Endarterektomie der Aorta, sonstige	38.43.99↔	Resektion von Blgef d oberen Extremit mit Ers, sonstige
38.15.00↔	Endarterektomie der anderen thorakalen Gefässe, n.n.bez.	38.44.00↔	Resektion der Aorta abdominalis mit Ersatz, n.n.bez.
38.15.10↔	Endarterektomie der A. subclavia	38.44.10↔	Resektion der Aorta abdominalis, suprarenal mit Ersatz
38.15.20↔	Endarterektomie des Truncus brachiocephalicus	38.44.11↔	Resektion der Aorta abdominalis, infrarenal mit Ersatz
38.15.30↔	Endarterektomie der A. pulmonalis	38.44.12↔	Resektion der Aorta abdominalis, juxtarenal mit Ersatz
38.15.40↔	Endarterektomie der V. pulmonalis	38.44.99↔	Resektion der Aorta abdominalis mit Ersatz, sonstige
38.15.99↔	Endarterektomie der anderen thorakalen Gefässe, sonstige	38.45.00↔	Resektion von thorakalen Blutgefässen mit Ersatz, n.n.bez.
38.16.00↔	Endarterektomie von abdominalen Arterien, n.n.bez.	38.45.10↔	Resektion der thorakalen Aorta mit Ersatz, n.n.bez.
38.16.10↔	Endarterektomie von viszerale Arterien, n.n.bez.	38.45.11↔	Resektion Aorta ascendens od des Aortenbogens mit Ersatz
38.16.11↔	Endarterektomie des Truncus coeliacus	38.45.12↔	Resektion der Aorta thoracica mit Ersatz
38.16.12↔	Endarterektomie der A. gastrica	38.45.13↔	Resektion der Aorta thoracoabdominalis mit Ersatz
38.16.13↔	Endarterektomie der A. hepatica	38.45.14↔	Resektion der thorakalen Aorta und Ersatz mit Hybridprothese
38.16.14↔	Endarterektomie der A. lienalis	38.45.19↔	Resektion der thorakalen Aorta mit Ersatz, sonstige
38.16.15↔	Endarterektomie der A. renalis	38.45.20↔	Resektion sonstiger thorakaler Arterien mit Ersatz, n.n.bez.
38.16.16↔	Endarterektomie der A. mesenterialis	38.45.21↔	Resektion der A. pulmonalis mit Ersatz
38.16.17↔	Endarterektomie der A. lumbalis	38.45.22↔	Resektion des Truncus brachiocephalicus mit Ersatz
38.16.18↔	Endarterektomie der A. iliaca	38.45.29↔	Resektion sonstiger thorakaler Arterien mit Ersatz
38.16.19↔	Endarterektomie von viszerale Arterien, sonstige	38.45.30↔	Resektion thorakaler Venen mit Ersatz, n.n.bez.
38.16.99↔	Endarterektomie von abdominalen Arterien, sonstige	38.45.31↔	Resektion der V. cava superior mit Ersatz
38.18.00↔	Endarterektomie von Gefässen der unteren Extremität, n.n.bez.	38.45.38↔	Resektion sonstiger tiefer thorakaler Venen mit Ersatz
38.18.10↔	Endarterektomie der A. femoralis (communis) (superficialis)	38.45.39↔	Resektion thorakaler Venen mit Ersatz, sonstige
38.18.11↔	Endarterektomie der A. profunda femoris	38.45.99↔	Resektion von thorakalen Blutgefässen mit Ersatz, sonstige

38.46↔	Resektion von abdominalen Arterien mit Ersatz	39.26.99↔	Sonstr intra-abdominaler Gefäss-Shunt oder -Bypass, sonst
38.47.00↔	Resektion von abdominalen Venen mit Ersatz, n.n.bez.	39.28↔	Extrakraniell-intrakranieller Gefäss-Bypass
38.47.10↔	Resektion von tiefen abdominalen Venen mit Ersatz, n.n.bez.	39.29.10↔	GefässShunt oder Byp an Aa d unteren Extrem, n.n.bez.
38.47.11↔	Resektion der V. cava inferior mit Ersatz	39.29.11↔	Femorofemorale Gefäss-Shunt oder -Bypass
38.47.12↔	Resektion der V. iliaca mit Ersatz	39.29.12↔	Femoropoplitealer Gefäss-Shunt oder -Bypass
38.47.19↔	Resektion von tiefen abdominalen Venen mit Ersatz, sonstige	39.29.13↔	Femorocruraler Gefäss-Shunt oder -Bypass
38.47.99↔	Resektion von abdominalen Venen mit Ersatz, sonstige	39.29.14↔	Femoropedaler Gefäss-Shunt oder -Bypass
38.48.00↔	Resektion von Aa d unteren Extrem mit Ers, n.n.bez.	39.29.15↔	Popliteocruraler und popliteopedaler Gefäss-Shunt oder -Bypass
38.48.10↔	Resektion der A. femoralis mit Ersatz (communis) (superficialis)	39.29.16↔	GefShunt oder Byp an Aa d Unterschenkels und d Fusses
38.48.11↔	Resektion der A. profunda femoris mit Ersatz	39.29.19↔	GefässShunt oder Byp an Aa d unteren Extrem, sonstige
38.48.12↔	Resektion der A. poplitea mit Ersatz	39.29.20↔	Gefäss-Shunt oder Bypass an Arterien der oberen Extremität
38.48.13↔	Resektion von Arterien des Unterschenkels mit Ersatz	39.29.30↔	S (prphrr) GfShnt o Byp, extraantmsch, n.n.bz.
38.48.99↔	Resektion von Aa d unteren Extrem mit Ers, sonstige	39.29.31↔	Subclaviafemorale Gefäss-Shunt oder Bypass
38.84.00↔	Sonstiger chirurgischer Verschluss der Aorta, n.n.bez.	39.29.32↔	Axillofemorale Gefäss-Shunt oder Bypass
38.84.10↔	Sonstiger chirurgischer Verschluss der thorakalen Aorta	39.29.33↔	Femorofemorale Cross-over-Bypass
38.84.20↔	Sonstiger chirurgischer Verschluss der Aorta abdominalis	39.29.39↔	So (peripherer) GefShunt o Byp, extraanatomisch, So
38.84.99↔	Sonstiger chirurgischer Verschluss der Aorta, sonstige	39.49.30↔	Ersatz eines kardialen Conduit
38.85.11↔	Sonstiger chirurgischer Verschluss der A. subclavia	39.51.00↔	Aneurysma-Clipping, n.n.bez.
38.85.12↔	Sonstiger chirurgischer Verschluss der A. pulmonalis	39.51.11↔	Aneurysma-Clipping intrakraniell
38.85.13↔	Sonstr chirurgischer Verschluss des Truncus brachiocephalicus	39.51.99↔	Aneurysma-Clipping, sonstige
38.85.21↔	Sonstiger chirurgischer Verschluss der V. cava superior	39.52.10↔	So Korre e Aneur von Blutgefässen an Kopf u Ha, n.n.bez.
38.85.22↔	Sonstiger chirurgischer Verschluss der V. pulmonalis	39.52.11↔	Sonstige Korrektur e Aneur von intrakr Blutgefässen
38.85.23↔	Sonstiger chirurgischer Verschluss der V. subclavia	39.52.19↔	So Korre e Aneur von Blutgefässen an Kopf und Ha, So
39.0x.00↔	Shunt einer systemischen zur Pulmonalarterie, n.n.bez.	39.52.20↔	Sonstige Korrektur eines Aneurysmas der Aorta, n.n.bez.
39.0x.10↔	Anast zwischen A. subcl u A. pulmon (BlalockTauszig)	39.52.21↔	S offn Chr Krr Aneur d Art ascndns,d Artbnbgn u d thr Art
39.0x.11↔	Anast zw Aort u A. pulmon dextra (WaterstonCooley)	39.52.22↔	Sonstige offen Chir Korrektur eines Aneur der Aort abd
39.0x.12↔	Anst zw Art dscndns u A. plmn snstr (PttsSmth)	39.52.29↔	Sonstige Korrektur eines Aneurysmas der Aorta, sonstige
39.0x.13↔	Anast zwischen A. pulmon sinistra und A. pulmon dextra	39.53↔	Verschluss einer arteriovenösen Fistel
39.0x.20↔	Prothesenshunt zwischen A. pulmonalis und Aorta, zentral	39.54.10↔	Re-entry Operation, thorakale Aorta
39.0x.21↔	Prothesenshunt zwischen A. pulmonalis und Aorta, peripher	39.54.20↔	Re-entry Operation, Aorta abdominalis
39.0x.23↔	Pulmonalarterielles Banding	39.59.11↔	Transposition der extrakraniellen A. vertebralis
39.0x.24↔	Shunt e systemischen z Pulmonart, DamusKayStanselOp	39.59.12↔	Transposition von sonstigen extrk Aa an Kopf und Hals
39.0x.99↔	Shunt einer systemischen zur Pulmonalarterie, sonstige	39.59.13↔	Transposition von Arterien der oberen Extremität
39.1↔	Intra-abdominaler venöser Shunt	39.59.14↔	Transposition von thorakalen Arterien
39.21.00↔	Anastomose von der V. cava zur A. pulmonalis, n.n.bez.	39.59.15↔	Transposition der A. gastrica, A. hepatica und A. lienalis
39.21.10↔	GlennOp an e funktionell/morphologisch univentr Herz	39.59.16↔	Transposition der A. renalis
39.21.99↔	Anastomose von der V. cava zur A. pulmonalis, sonstige	39.59.17↔	Transposition der A. mesenterica
39.22.00↔	Bypass zwischen Aorta, A. subclavia und A. carotis, n.n.bez.	39.59.18↔	Transposition sonstiger viszeraler Arterien
39.22.10↔	Bypass an der A. carotis, n.n.bez.	39.59.19↔	Transposition der A. iliaca
39.22.11↔	Bypass zwischen A. carotis und A. carotis	39.59.20↔	Transposition von sonstigen abdominalen Arterien
39.22.12↔	Bypass zwischen A. carotis und A. vertebralis	39.59.21↔	Transposition von Arterien der unteren Extremität
39.22.13↔	Bypass zwischen A. carotis und A. subclavia	39.59.29↔	Transposition von Arterien, sonstige
39.22.14↔	Bypass zwischen A. carotis und Aorta	39.59.31↔	Sonstige plastische Rekonstruktion e intrakr Gefässes
39.22.19↔	Bypass an der A. carotis, sonstige	39.59.32↔	Sonstige Plast Rekonstruktion d extrk A. vertebralis
39.22.20↔	Bypass an der A. subclavia, n.n.bez.	39.61.00↔	Extrakorporelle Zirkulation (ECC), n.n.bez.
39.22.21↔	Bypass zwischen A. subclavia und Aorta	39.61.10↔	Extrkrp Zklt (ECC) unt Nrmthrmie (mhr als 35° C)
39.22.29↔	Bypass an der A. subclavia, sonstige	39.61.11↔	Extrkrp Zklt (ECC) unt mldr Hypthrm (32 35° C)
39.22.99↔	Bypass zwischen Aorta, A. subclavia und A. carotis, sonstige	39.61.12↔	Extrkrp Zklt (ECC) unt mdrtr Hypthrm (26 bs unt 32° C)
39.23↔	Sonstiger intrathorakaler, vaskulärer Shunt oder Bypass	39.61.13↔	Extrkrp Zklt (ECC) unt tiefr Hypthrm (20 bs unt 26° C)
39.24↔	Aorto-renaler Bypass	39.61.14↔	Extrkrp Zklt (ECC) unt prfndr Hypthrm (nt 20° C)
39.25.00↔	Aorto-iliaco-femorale Bypass, n.n.bez.	39.61.99↔	Extrakorporelle Zirkulation (ECC), sonstige
39.25.10↔	Aorto-iliaco-femorale Bypass, aortal, n.n.bez.	39.66↔	Perkutane kardiopulmonale Bypass
39.25.11↔	Aorto-iliacale Bypass	39.72.00↔	Endovask Plast Reko o Okkl v Gef a Kopf u Ha, n.n.bez.
39.25.12↔	Aorto-femorale Bypass	39.72.10↔	Selektive Embolisation von intrakraniellen Gefässen, n.n.bez.
39.25.13↔	Aorto-popliteale Bypass	39.72.11↔	Selektive Emb von intrakr Gef m Partikeln oder Metasp
39.25.14↔	Aorto-crurale Bypass	39.72.12↔	SI Emb v intrkr Gef m emb Flüssgk, ablösb Bilns o Schrmn
39.25.19↔	Aorto-iliaco-femorale Bypass, aortal, sonstige	39.72.13↔	Sel Emb von intrakr Gef d Stents als FlowDiverter
39.25.20↔	Iliaco-femorale Bypass, n.n.bez.	39.72.14↔	Selektive Emb von intrakr Gef mit adhäsivem Embolisat
39.25.21↔	Ilio-iliacale Bypass	39.72.19↔	Selektive Embolisation von intrakraniellen Gefässen, sonstige
39.25.22↔	Ilio-femorale Bypass	39.72.20↔	Sel Emb von extrkr Gef d Kopfes und d Halses, n.n.bez.
39.25.23↔	Ilio-popliteale Bypass	39.72.21↔	Sel Emb v extrkr Gef d Kopfes u d Halses m Part o Metasp
39.25.24↔	Ilio-crurale Bypass	39.72.22↔	SI Emb v extrkr Gef d Kpfs u d Hlss m emb Flüs, abl Bilns o Sch
39.25.29↔	Iliaco-femorale Bypass, sonstige	39.72.24↔	SI Emb v extrkr Gef d Kpfs u d Hlss m adhäsivm Emblst
39.25.30↔	Obturator-Bypass (extraanatomisch)	39.72.29↔	Sel Emb von extrkr Gef d Kopfes und d Halses, sonstige
39.25.99↔	Aorto-iliaco-femorale Bypass, sonstige	39.72.30↔	Perkutantransluminale Emb e Gefmi d Mikrok, n.n.bez.
39.26.00↔	Sonstr intra-abdominaler Gefäss-Shunt oder -Bypass, n.n.bez.	39.72.31↔	Perktranslum Emb e Gefmi d Mikrok Verw v ein Mikrkath
39.26.10↔	Sonstiger intraabd GefShunt o Byp, Viszeralarterien	39.72.32↔	Perktranslum Emb e Gefmi d Mikrok Verw v 2 Mikrkath
39.26.11↔	Sonstiger intra-abdominaler Gefäss-Shunt oder -Bypass, Aorta	39.72.33↔	Perktranslum Emb e Gefmi d Mikrok Verw v 3 Mikrkath
39.26.12↔	Sonstiger intraabd GefässShunt oder Byp, A. renalis	39.72.34↔	Perktranslum Emb e Gefmi d Mikrok Verw v 4 Mikrkath
39.26.19↔	So intraabd GefShunt o Byp, So Viszeralarterien	39.72.35↔	Perktranslum Emb e Gefmi d Mikrok Verw v funf Mikrkath



39.72.39↔	Perktranslum Emb e Gefmi d Mikrok Verw v merh Mikrkath	41.02.41↔	Tx v Knchmrk Stmmzl, allg, HLA dnt, n lvtAfb, Nvrw Spnd
39.72.99↔	Endovask Plast Reko o Okkl von Gef a Kopf und Ha, So	41.03.01↔	Tx v Knchmrk Stmmzl, allg, NHLAdnt, oh lvtAfb, vrw Spnd
39.77.00↔	Prkt trnslm u endvsk Intrvntion an intrkr(n)Gf(n),nbnz	41.03.11↔	Tx v Knchmrk Stmmzl,allg,NHLAdnt,oh lvtAfb,Nvrw Spnd
39.77.10↔	Perkutane Ballonangioplastie an intrakr(n) Gef(en)	41.03.21↔	Tx v Knchmrk Stmmzl, allg, HLA dnt, oh lvtAfb, vrw Spnd
39.77.20↔	Perkutane Bladeangioplastie an intrakr(n) Gef(en)	41.03.31↔	Tx v Knchmrk Stmmzl, allg, HLA dnt, oh lvtAfb, Nvrw Spnd
39.77.30↔	Perkutane Laserangioplastie an intrakr(n) Gef(en)	41.04.01↔	Autol hämatop Stammztx, oh ivitroAufb
39.77.40↔	Perkutane Atherektomie an intrakraniellem(n) Gefäss(en)	41.05.01↔	Allg hämtp Stmmztx, NHLAdnt, oh ivt Afb, vrw Spnd
39.77.60↔	Perkut Thrombektomie an intrakr(n) Gef(en), n.n.bez.	41.05.11↔	Allg hämtp Stmmztx, NHLAdnt, oh ivt Afb, Nvrw Spnd
39.77.61↔	Perkutane Rotationsthrmbektomie an intrakr(n) Gef(en)	41.05.21↔	Allg hämtp Stmmztx, HLA dnt, oh ivt Afb, vrw Spnd
39.77.62↔	Perkut stentgestützte Thrombekt an intrakr(n) Gef(en)	41.05.31↔	Allg hämtp Stmmztx, HLA dnt, n ivtAfb, Nvrw Spnd
39.77.69↔	Perkutane Thrombektomie an intrakr(n) Gef(en),sonstige	41.05.41↔	Allog periph hämatop Stammztl, Ni HLAident, Fremdbezug
39.77.70↔	Prkt endvsk Frmdkörperntfng aus intrkr(n) Gf(n)	41.05.51↔	Allog periph hämatop Stammztl, HLAident, Fremdbezug
39.77.99↔	Prkt trnslm endvsk Intrvntion an intrkr(n) Gf(n), S	41.06.00↔	Nabelschnurblut-Stammzell-Transplantation, n.n.bez.
39.79.11↔	Endovaskuläre Implantation eines Grafts an Viszeralgefässen	41.06.01↔	Transfus v Nabelschnurblutstammzellen allogen unverwandt
39.79.12↔	Endovaskuläre Implantation e Grafts an Gefässen des Beckens	41.06.02↔	Transfusion von Nabelschnurblutstammzellen autogen
39.79.13↔	Endovaskuläre Implantation e Grafts an abdominalen Gefässen	41.06.03↔	Transfusion von Nabelschnurblutstammzellen allogen verwandt
39.79.19↔	Endovask Implant e Grafts an sonstigen Gef, sonstige	41.06.04↔	Transfus v Nabelschnurblutstammzellen, allogen, Fremdbezug
39.79.20↔	CoilEmb oder Verschluss von sonstigen Gef, n.n.bez.	41.07.01↔	Autol hämatop Stammztx, na ivitroAufb
39.79.21↔	CoilEmb oder Verschluss von Gefässen d oberen Extrem	41.08.01↔	Allg hämtp Stmmztx,NHLAdnt,n ivtAfb b Dff i1Antgn,vrw Spnd
39.79.22↔	Coil-Embolisation oder -Verschluss der Aorta	41.08.02↔	Allg hämtp Stmmztx,NHLAdnt,n ivtAfb b Dff i23Antg,vrw Spnd
39.79.23↔	Coil-Embolisation o -Verschluss des Ductus arteriosus apertus	41.08.11↔	Allg hämtp Stmmztx, NHLAdnt, n ivtAfb, Nvrw Spnd
39.79.24↔	Coil-Embolisation oder -Verschluss von thorakalen Gefässen	41.08.21↔	Allg hämtp Stmmztx, HLA dnt, n ivtAfb, vrw Spnd
39.79.25↔	Coil-Embolisation oder -Verschluss von viszeralen Gefässen	41.08.31↔	Allg hämtp Stmmztx, HLA dnt, n ivtAfb, Nvrw Spnd
39.79.26↔	Coil-Embolisation oder -Verschluss von abdominalen Gefässen	41.09.01↔	Tx von Knochmark Stammztl, autolog, na IvitroAufb
39.79.27↔	CoilEmb oder Verschluss von Gefässen d unteren Extrem	41.94↔	Milztransplantation
39.79.28↔	Coil-Embolisation oder -Verschluss von spinalen Gefässen	42.40↔	Ösophagektomie, n.n.bez.
39.79.38↔	Selektive Emb mit emb Flüssigk von spinalen Gefässen	42.41.00↔	Partielle Ösophagektomie, n.n.bez.
39.79.41↔	Selektive Emb m ablösb Ballons von Gef d oberen Extrem	42.41.10↔	Partielle Ösophagektomie oh Wiederherstellung der Kontinuität
39.79.42↔	Selektive Embolisation mit ablösbaren Ballons der Aorta	42.41.20↔	Partielle Ösophagektomie mit Wiederherstellung der Kontinuität
39.79.43↔	Selektive Emb m ablösb Ballons d Duct arterios apertus	42.41.99↔	Partielle Ösophagektomie, sonstige
39.79.44↔	Selektive Emb mit ablösb Ballons von thorakalen Gef	42.42.00↔	Totale Ösophagektomie, n.n.bez.
39.79.45↔	Selektive Emb mit ablösb Ballons von viszeralen Gef	42.42.10↔	Totale Ösophagektomie, ohne Wiederherstellung der Kontinuität
39.79.46↔	Selektive Emb mit ablösb Ballons von abd Gefässen	42.42.20↔	Tot Ösophagektomie, m Wiedhst d Kont, transmediastinal
39.79.47↔	Selektive Emb mit ablösb Ballons von spinalen Gefässen	42.42.21↔	Tot Ösophagektomie, m Wiedhst d Kont, thorakoabdominal
39.79.48↔	Sel Emb m ablösb Ballons von Gef d unteren Extrem	42.42.29↔	Tot Ösophagektomie, m Wiedhst d Kont, So Zugang
39.79.49↔	Sel Emb m ablösb Ballons von sonstigen Gef, sonstige	42.42.99↔	Totale Ösophagektomie, sonstige
39.79.52↔	Selektive Embolisation mit Schirmen der Aorta	42.51.00↔	Intrathorakale Ösophagoösophagostomie, n.n.bez.
39.79.53↔	Selektive Emb mit Schirmen d Duct arterios apertus	42.51.10↔	Intrthr Ösophst,Rk d Ösophpas b Atresie u Vers kng ösoph Fstl
39.79.54↔	Selektive Embolisation mit Schirmen von thorakalen Gefässen	42.51.99↔	Intrathorakale Ösophagoösophagostomie, sonstige
39.79.55↔	Selektive Embolisation mit Schirmen von viszeralen Gefässen	42.52↔	Intrathorakale Ösophagogastronomie
39.79.56↔	Selektive Embolisation mit Schirmen von abdominalen Gefässen	42.53↔	Intrathor Ösophagusanastomose mit Intpos von Dünnd
39.79.57↔	Selektive Emb mit Schirmen von Gef d unteren Extrem	42.54↔	Sonstige intrathorakale Ösophagoenterostomie
39.79.58↔	Selektive Embolisation mit Schirmen von spinalen Gefässen	42.55↔	Intrathor Ösophagusanastomose mit Intpos von Dickd
39.79.59↔	Selektive Emb mit Schirmen von sonstigen Gef, sonstige	42.56↔	Sonstige intrathorakale Ösophagokolostomie
39.79.62↔	Selektive Embolisation mit Partikeln der Aorta	42.58↔	Intrathorakale Ösophagusanastomose mit anderer Interposition
39.79.63↔	Selektive Emb mit Partikeln d Duct arterios apertus	42.59↔	Sonstige intrathorakale Ösophagusanastomose
39.79.68↔	Selektive Embolisation mit Partikeln von spinalen Gefässen	42.61↔	Prästernale Ösophagoösophagostomie
39.99.21↔	Op b kngntlr Anmie d Artsthms(Stns) o b untrbr Artbnbn	42.62↔	Prästernale Ösophagogastronomie
39.99.22↔	Op b kong Anom d A. o V. pulmonalis o b A. lusoria	42.63↔	Prästernale Ösophagusanastomose m Interposit von Dünndarm
40.40↔	Radikale Neck dissection, n.n.bez.	42.64↔	Sonstige prästernale Ösophagoenterostomie
40.41.00↔	Radikale unilaterale Neck dissection, n.n.bez.	42.65↔	Prästernale Ösophagusanastomose m Interposit von Dickdarm
40.41.10↔	Sel (funkt) Neck dissec, supraomohyoid (Reg III)	42.66↔	Sonstige prästernale Ösophagokolostomie
40.41.11↔	Selektive (funktionelle) Neck dissection, lateral (Region II-IV)	42.68↔	Sonstige prästernale Ösophagusanastomose mit Interposition
40.41.12↔	Sel (funkt) Neck dissec, anterolateral (Reg IIV)	42.69↔	Sonstige prästernale Ösophagusanastomose
40.41.13↔	Sel (funkt) Neck dissec, posterolateral (Reg IIIV)	42.7x.00↔	Ösophagomyotomie, n.n.bez.
40.41.14↔	Selektive (funktionelle) Neck dissection, central (Region VI)	42.7x.11↔	Ösophagomyotomie, offen chirurgisch
40.41.20↔	Radikale Neck dissection (inkl. modifiziert)	42.7x.12↔	Ösophagomyotomie, laparoskopisch
40.41.21↔	Extended Neck dissection	42.7x.21↔	Ösophagomyotomie, pharyngozerikal, offen chirurgisch
40.41.99↔	Radikale unilaterale Neck dissection, sonstige	42.7x.22↔	Ösophagomyotomie, pharyngozerikal, laparoskopisch
40.42↔	Radikale bilaterale Neck dissection	42.7x.31↔	Ösophago-Gastroomyotomie, offen chirurgisch
41.00.00↔	Transplantation von Knochenmark Stammzellen n.n.bez.	42.7x.32↔	Ösophago-Gastroomyotomie, laparoskopisch
41.00.05↔	Transplantation von Knochenmarkstammzellen, Fremdbezug	42.7x.99↔	Ösophagomyotomie, sonstige
41.00.09↔	Sonstige Transplantation von Knochenmark Stammzellen	42.81.20↔	Enstz u Wchs v e N slbpx Prth (prm Tb) i D Ösphgs,offn chr
41.00.11↔	Tx v Kmrk Stzl,Stzlb n erf Tx v hämtp Stzl,oh lvtAfb	42.81.21↔	Enstz u Wchs v2N slbpx Prth (prm Tb) i D Ösphgs,offn chr
41.00.18↔	Tx v Kmrk Stzl,Stzlb n erf Tx v hämtp Stzl,n lvtAfb	42.81.22↔	Enstz u Wchs v >2N slbpx Prth (prm Tb) i D Ösphgs,offn chr
41.01.01↔	Tx von Knochmark Stammztl, autolog, oh IvitroAufb	42.81.30↔	Etz u Wh v e N slbpx Prt (prm Tb) i D Öspgs, Lsk
41.02.11↔	Tx v Kmrk Stzl,allg,NHLAdnt,n lvtAfb b Dff i1Antgn,vrw Spnd	42.81.31↔	Etz u Wh v 2 N slbpx Prt (prm Tb) i D Öspgs, Lsk
41.02.12↔	Tx v Kmrk Stzl,allg,NHLAdnt,n lvtAfb Dff i2-3Ag(hpid),vrw Sp	42.81.32↔	Etz u Wh v >2 N slbpx Prt (prm Tb) i D Öspgs, Lsk
41.02.21↔	Tx v Knchmrk Stmmzl,allg,NHLAdnt,n ivt Afb,Nvrw Spnd	42.81.42↔	Etz u Wh v >2 slbpx Prt (prm Tb) i D Öspgs, edk
41.02.31↔	Tx v Knchmrk Stmmzl, allg, HLA dnt, n lvtAfb, vrw Spnd	42.81.50↔	Enstz u Wchs e slbpx Prth (prm Tb) i D Ösphgs, offn chr

42.81.51↔	Etz u Wh v 2 slbxp Prt (prm Tb) i D Öspgs, off chr	45.52↔	Isolation eines Dickdarmsegments
42.81.52↔	Etz u Wh v >2 slbxp Prt (prm Tb) i D Öspgs, off chr	45.61↔	Multiple Segmentresektion am Dünndarm
42.81.60↔	Enstz u Wchs e slbxp Prth (prm Tb) i D Ösphgs, lprsk	45.62↔	Sonstige Teilresektion am Dünndarm
42.81.61↔	Enstz u Wchs v 2 slbxp Prth (prm Tb) i D Ösphgs, lprsk	45.63.00↔	Totalexstirpation des Dünndarms, n.n.bez.
42.81.62↔	Etz u Wh v >2 slbxp Prt (prm Tb) i D Öspgs, Lsk	45.63.99↔	Totalexstirpation des Dünndarms, sonstige
42.82↔	Naht einer Ösophagus-Verletzung	45.71↔	Multiple Segmentresektion am Dickdarm
42.83↔	Verschluss einer Ösophagostomie	45.73↔	Hemikolektomie rechts
42.85↔	Plastische Rekonstruktion an einer Ösophagusstenose	45.74↔	Resektion des Colon transversum
42.87↔	Sonstiges Transplantat am Ösophagus	45.75↔	Hemikolektomie links
43.5↔	Partielle Gastrektomie mit Anastomose zum Ösophagus	45.76↔	Sigmoidektomie
43.6x.00↔	Partielle Gastrektomie m Anastom zum Duodenum, n.n.bez.	45.79.00↔	Sonstige Teilresektion am Dickdarm, n.n.bez.
43.6x.10↔	Pylorusresektion mit Anastomose zum Duodenum	45.79.10↔	Segmentresektion am Dickdarm
43.6x.20↔	Billroth I	45.79.11↔	Resektion multipler Dickdarmsegmente
43.6x.99↔	Partielle Gastrektomie m Anastom zum Duodenum, sonst	45.79.12↔	Subtotale Kolektomie
43.7x.00↔	Partielle Gastrektomie mit Anastomose zum Jejunum, n.n.bez.	45.79.20↔	Erweiterte Sigmaresektion
43.7x.10↔	Partielle Gastrekt (2/3Resektion) mit Anast zum Jejun	45.79.21↔	Erweiterte Hemikolektomie rechts und links
43.7x.20↔	Partielle Gastrekt (4/5Resektion) mit Anast zum Jejun	45.79.22↔	Erweiterte subtotale Kolonresektion
43.7x.99↔	Partielle Gastrektomie mit Anastomose zum Jejunum, sonstige	45.79.29↔	Sonstige erweiterte Teilresektion am Dickdarm
43.81↔	Partielle Gastrektomie mit Dünndarmtransposition	45.79.99↔	Sonstige Teilresektion am Dickdarm, sonstige
43.89.00↔	Sonstige partielle Gastrektomie, n.n.bez.	45.8x.00↔	Totale intraabdominelle Kolektomie, n.n.bez.
43.89.10↔	Segmentresektion des Magens	45.8x.20↔	Totale intraabd Kolektomie, Erw totale Kolektomie
43.89.20↔	Bipank Diversion des Magens nach Scopinaro, offen chir	45.8x.30↔	Totale intraabd Kolekt, Erw totale Proktokolektomie
43.89.21↔	Bipank Divers d Magens nach Scopinaro, laparoskopisch	45.8x.99↔	Totale intraabdominelle Kolektomie, sonstige
43.89.30↔	Bipank Divers d Magens mit DuodenalSwitch, offen chir	45.90↔	Intestinale Anastomose, n.n.bez.
43.89.31↔	Bipank Divers d Magens mit DuodSwitch, laparoskopisch	45.91↔	Dünndarm-Dünndarm-Anastomose
43.89.40↔	Sleeve resection, offen chirurgisch	45.92↔	Anastomose des Dünndarms zum Rektumstumpf
43.89.41↔	Sleeve resection, laparoskopisch	45.93↔	Sonstige Dünndarm-Dickdarm-Anastomose
43.89.50↔	DuodSwitch na Sleeve res (Zweiteingriff), offen chir	45.94↔	Dickdarm-Dickdarm-Anastomose
43.89.51↔	DuodSwitch na Sleeve res (Zweiteingriff), laparask	45.95↔	Anastomose zum Anus
43.89.90↔	Sonstige atypische partielle Gastrektomie	46.97.00↔	Darmtransplantation, n.n.bez.
43.89.99↔	Sonstige partielle Gastrektomie, sonstige	46.97.10↔	Darmtransplantation, DünndRetx WAHR dess stat Aufnh
43.91↔	Totale Gastrektomie mit intestinaler Interposition	46.97.99↔	Darmtransplantation, sonstige
43.99↔	Sonstige totale Gastrektomie	48.41↔	Submuköse Rektumresektion nach Soave
44.00↔	Vagotomie, n.n.bez.	48.49↔	Sonstige Rektumresektion mit Durchzugsverfahren
44.01↔	Trunkuläre Vagotomie	48.5x.00↔	Abdominoperineale Rektumresektion, n.n.bez.
44.02↔	Superselektive Vagotomie	48.5x.10↔	Abdper, abdsakr und (sakro) perineale Rektumresektion
44.03↔	Sonstige selektive Vagotomie	48.5x.11↔	Erweiterte Abdper und abdominosakrale Rektumresektion
44.29↔	Sonstige Pyloroplastik	48.5x.99↔	Abdominoperineale Rektumresektion, sonstige
44.31↔	Hoher Magen-Bypass	48.61↔	Transsakrale Rektosigmoidektomie
44.38↔	Laparoskopische Gastroenterostomie	48.62↔	Anteriore Rektumresektion mit gleichzeitiger Kolostomie
44.39↔	Sonstige Gastroenterostomie	48.63.00↔	Sonstige anteriore Rektumresektion, n.n.bez.
44.5x.00↔	Revision einer Magenanastomose, n.n.bez.	48.63.10↔	Sonstige Ant Rektumresektion, Erw Ant Resektion
44.5x.10↔	Revision e Magenanst nach Billroth I und IIOperation	48.63.99↔	Sonstige anteriore Rektumresektion, sonstige
44.5x.20↔	Rev e Magenanst na RouxYOp o m intestinaler Intpos	48.64.00↔	Posteriore Rektumresektion, n.n.bez.
44.5x.99↔	Revision einer Magenanastomose, sonstige	48.64.10↔	Pst Rktrs, Pst Rktrs m Entrstm u Blindvrchluss
44.61↔	Naht einer Magenverletzung	48.64.99↔	Posteriore Rektumresektion, sonstige
44.63.00↔	Verschluss einer anderen Magenfistel, n.n.bez.	48.65↔	Rektumresektion nach Duhamel
44.63.11↔	Verschluss einer anderen Magenfistel, offen chirurgisch	48.69.11↔	Sonstige Rektumresektion ohne Sphinktererhaltung
44.63.12↔	Verschluss einer anderen Magenfistel, laparoskopisch	49.74↔	M. gracilis-Transposition bei Analinkontinenz
44.63.99↔	Verschluss einer anderen Magenfistel, sonstige	50.22.00↔	Partielle Hepatektomie, n.n.bez.
44.64↔	Gastropexie	50.22.10↔	Prt Hptkt, Prk Prt Hptkt (Lk Exz, Endzstnrskti, Keilrs)
44.65.00↔	Ösophagogastroplastik, n.n.bez.	50.22.20↔	Partielle Hepatektomie, Endozystenresektion, offen chirurgisch
44.65.10↔	Ösophagogastroplastik, Kardioplastik, offen chirurgisch	50.22.21↔	Partielle Hepatektomie, Endozystenresektion, laparoskopisch
44.65.20↔	Ösophagogastroplastik, (Hemi-)Fundoplikatio, offen chirurgisch	50.22.30↔	Partielle Hepatektomie, Keilresektion, offen chirurgisch
44.65.30↔	Ösphggstrplstk, Vrt Gstrpl n Msn, offn chr	50.22.31↔	Partielle Hepatektomie, Keilresektion, laparoskopisch
44.65.99↔	Ösophagogastroplastik, sonstige	50.22.40↔	Partielle Hepatektomie, Resektion eines Lebersegments
44.66↔	So Massnahm zur Reko d ösophagogastrischen Spnktfnkt	50.22.41↔	Part Hepatekt, Res mehr Ni zusammenhängender Leberseg
44.67.00↔	Lprsk Mssnmh z Rk d ösphggstrschn Spnktfnkt, n.n.bz.	50.22.42↔	Part Hepatekt, Part Hepatekt zur Transplantation
44.67.10↔	Lsk Msn z Rk d ösphggstrschn Spnktfnkt, Krdplstk, Lsk	50.22.99↔	Partielle Hepatektomie, sonstige
44.67.20↔	Lsk Msn z Rk d ösphggstr Spnktfnkt, (Hm)Fndplktio, Lsk	50.3x.00↔	Lobektomie der Leber, n.n.bez.
44.67.99↔	Lprsk Mssnmh z Rk d ösphggstrschn Spnktfnkt, S	50.3x.01↔	Lobekt / Hemihepekt / Res mehr Leberseg, auss zur Tx
44.68.00↔	Laparoskopische Gastroplastik, n.n.bez.	50.3x.08↔	Sgmntsrktion, S o n.n.bz. Ant Lbrsrktion, auss z Tx
44.68.10↔	Laparask Gastropl, Vert Gastropl na Mason, (laparask)	50.3x.11↔	Lbkt / Hmhptk / Rs mhr Lbrsg, z Lbndrgnspnd
44.68.99↔	Laparoskopische Gastroplastik, sonstige	50.3x.18↔	So o n.n.bez. Anat Leberresektion, zur Transplantation
44.95↔	Laparoskopische restriktive Magenoperation	50.4x.00↔	Totale Hepatektomie, n.n.bez.
44.96↔	Laparoskopische Revision von restriktiven Magenoperationen	50.4x.99↔	Totale Hepatektomie, sonstige
44.97↔	Laparosk Entf von Vorrichtung(en) e Magenrestriktion	50.51.00↔	Auxiliäre Lebertransplantation, n.n.bez.
44.98↔	(Laparosk) Anp von adjustbar Magestrsvorr	50.51.10↔	Aux LebRetx während dess stationären Aufnh
45.50↔	Isolation eines Darmsegments, n.n.bez.	50.51.99↔	Auxiliäre Lebertransplantation, sonstige
45.51↔	Isolation eines Dünndarmsegments	50.59.00↔	Sonstige Lebertransplantation, n.n.bez.



50.59.10↔	Lebertransplantation, gesamtes Organ	68.61↔	Laparoskopische radikale abdominale Hysterektomie
50.59.11↔	Lebertransplantation, Split-Leber	68.69.00↔	So und Ni näherbezeichnete Rad abd Hystekt, n.n.bez.
50.59.20↔	LebRetx, gesamtes Organ, während dess stat Aufnh	68.69.10↔	Sonstige und Ni näh bez Rad abd Hystekt, oh Lymphekt
50.59.21↔	LebRetx, SplitLeb, während dess stationären Aufnh	68.69.11↔	Sonstige und Ni näh bez Rad abd Hystekt, m Lymphekt
50.59.99↔	Sonstige Lebertransplantation, sonstige	68.69.99↔	Sonstige und Ni näh bez radikale abd Hystekt, sonstige
50.61.12↔	Verschluss einer Leberverletzung, durch Omentumplastik	68.71↔	Laparoskopische radikale vaginale Hysterektomie [LRVH]
52.51.00↔	Proximale Pankreatektomie, n.n.bez.	68.79↔	Sonstige und nicht näher bez radikale vaginale Hystekt
52.51.10↔	Proximale Pankreatektomie, pyloruserhaltend	68.8↔	Becken-Eviszeration
52.51.20↔	Proximale Pankreatektomie, duodenumhaltend	71.5↔	Radikale Vulvektomie
52.51.99↔	Proximale Pankreatektomie, sonstige	76.31.20↔	Part Mandekt, Reko m mikrovaskanast Transplantat
52.52↔	Kaudale Pankreatektomie	76.39.10↔	Part Ostekt an and Gschk, Reko m mikrovaskanast Tx
52.53↔	Radikale subtotale Pankreatektomie	76.41.10↔	Tot Mandekt m glz Reko, Reko m mikrovaskanast Tx
52.59↔	Sonstige partielle Pankreatektomie	76.43.10↔	Sonstige Reko d Mand m mikrovaskanast Transplantat
52.6x.00↔	Totale Pankreatektomie, n.n.bez.	76.43.11↔	Plast Rekonstruktion Einf Defekte d Mand d CADImplant
52.6x.99↔	Totale Pankreatektomie, sonstige	76.43.12↔	Plast Reko grosser o kompl Defekte d Mand d CADImplant
52.7↔	Radikale Pankreatikoduodenektomie	76.44.10↔	Tot Ostekt an and Gschk, Reko m mikrovaskanast Tx
52.80↔	Pankreastransplantation, n.n.bez.	76.44.11↔	Tot Ostekt an and Gschk, Reko m Ni vaskularisiertem Tx
52.82↔	Homotransplantat des Pankreas	76.46.10↔	So Reko an and Gschk m mikrovaskanast Transplantat
52.83.00↔	Heterotransplantat des Pankreas, n.n.bez.	76.91.11↔	Knochentransplantat an Gesichtsschädelknochen, gefässgestielt
52.83.10↔	Htrtx d Pnkr, Rtx e Pnkrassgmnts WAHR dss stt Afnh	76.92.20↔	Etz v Schdlknpl (CAD) an Gschd o Bt d Hrns (bs z 2 Rg)
52.83.11↔	Heterotx d Pnkr, Retx d Pnkr während dess stat Aufnh	76.92.21↔	Etz v Schädlnpl (CAD) an Gsschd o Bt d Hrnsch (b 3 Rg)
52.83.99↔	Heterotransplantat des Pankreas, sonstige	76.92.29↔	Enstz v Schädlnpl (CAD) an Gsschd oh Bt d Hrnsch, S
52.84↔	Autotransplantation von Langerhans-Zellen	76.92.30↔	Plast Reko Einf Defekte d Maxilla d CADImplant
52.85↔	Allotransplantation von Langerhans-Zellen	76.92.31↔	Plst Rk grssr o kompl Dfkt d Mxll d CADImplnt
52.86↔	Transplantation von Langerhans-Zellen, nicht näher bezeichnet	77.91.00↔	Totale Res von Skap, Klav, Rip und Sternum, n.n.bez.
53.7↔	Operation einer Zwerchfellhernie, abdominaler Zugang	77.91.10↔	Totale Resektion von Skapula und Klavikula
53.80↔	Op e Zwerchfellhernie d thorakalen Zugang, n.n.bez.	77.91.11↔	Totale Resektion einer Rippe
53.81↔	Pliikatur des Zwerchfells	77.91.12↔	Totale Resektion einer Halsrippe
53.82↔	Operation einer parasternalen Hernie	77.91.13↔	Totale Resektion des Sternums
54.94↔	Formung eines peritoneovaskulären Shunts	77.91.99↔	Totale Res von Skap, Klav, Rip und Sternum, sonstige
55.61↔	Autotransplantation einer Niere	77.92↔	Totale Humerusresektion
55.69.00↔	Sonstige Nierentransplantation, n.n.bez.	77.93↔	Totale Resektion von Radius und Ulna
55.69.10↔	Sonstige Nierentransplantation, allogene	77.94↔	Totale Resektion von Karpalia und Metakarpalia
55.69.20↔	Sonstige Nierentransplantation, syngene	77.95↔	Totale Femur-Resektion
55.69.30↔	Sonstige Nierentransplantation, En-bloc-Transplantat	77.96↔	Totale Patella-Resektion
55.69.40↔	So Nierenrx, NierenRetx während dess stat Aufnh	77.97.00↔	Totale Resektion von Tibia und Fibula, n.n.bez.
55.69.99↔	Sonstige Nierentransplantation, sonstige	77.97.10↔	Totale Resektion von Tibia
57.71.00↔	Radikale Zystektomie, n.n.bez.	77.97.11↔	Totale Resektion von Fibula
57.71.10↔	Rad Zystektomie, oh Urethrektomie, b Mann, offen chir	77.97.99↔	Totale Resektion von Tibia und Fibula, sonstige
57.71.11↔	Rad Zystektomie, oh Urethrektomie, b Mann, laparask	77.99.20↔	Totale Resektion eines Wirbelkörpers
57.71.20↔	Rad Zystektomie, m Urethrektomie, b Mann, offen chir	77.99.30↔	Totale Knochenresektionen am Becken
57.71.21↔	Rad Zystektomie, m Urethrektomie, b Mann, laparask	78.01.10↔	Knochtx an Skap u Klav, Gefgestielt m mikrovask Anast
57.71.30↔	Rad Zystektomie, oh Urethrekt, b d Frau, offen chir	78.01.11↔	Knochtx an Skap u Klav, Gefgestielt oh mikrovask Anast
57.71.31↔	Rad Zystektomie, oh Urethrektomie, b d Frau, laparask	78.02.10↔	Knochtx a Hum, Gefgestielt mit mikrovaskulärer Anast
57.71.40↔	Rad Zystektomie, m Urethrektomie, b d Frau, offen chir	78.02.11↔	Knochtx a Hum, Gefgestielt ohne mikrovaskuläre Anast
57.71.41↔	Rad Zystektomie, m Urethrektomie, b d Frau, laparask	78.03.10↔	Knochtx an Rad und Ulna, Gefgestielt m mikrovask Anast
57.71.50↔	Rd Zystkt, BEvszrtion (Exnt) b Mnn, offn chr	78.03.11↔	Knochtx an Rad u Ulna, Gefgestielt oh mikrovask Anast
57.71.51↔	Rad Zystekt, BeEviszeration (Exent) b Mann, laparask	78.04.10↔	Knochtx an Krpl u Mtkrp, Gfgstliet m mkrvsk Anast
57.71.99↔	Radikale Zystektomie, sonstige	78.04.11↔	Knochttrnsp an Krpl u Mtkrp, Gfgstliet oh mkrvsk Anast
57.87.00↔	Rekonstruktion an der Harnblase, n.n.bez.	78.05.10↔	Knochtx a Fem, Gefgestielt mit mikrovaskulärer Anast
57.87.10↔	Reko an d Harnbl, m Ileum, Kolon o Mag, offen chir	78.05.11↔	Knochtx a Fem, Gefgestielt, ohne mikrovaskuläre Anast
57.87.11↔	Reko an d Harnbl, m Ileum, Kolon o Mag, laparask	78.06.10↔	Knochtx an d Patella, Gefgestielt m mikrovask Anast
64.5x.00↔	Operationen zur Geschlechtsumwandlung, n.n.bez.	78.06.20↔	Knochtx an d Ptl, Knochttrnsp, Gfgstliet, oh mkrvsk Anast
64.5x.10↔	Operationen zur Geschlumw, Geschlumw e Frau zum Mann	78.07.10↔	Knochtx an d Tibia, Gefgestielt m mikrovask Anast
64.5x.20↔	Operationen zur Geschlumw, Geschlumw e Mann zur Frau	78.07.11↔	Knochtx an d Tibia, Gefgestielt ohne mikrovask Anast
64.5x.99↔	Operationen zur Geschlechtsumwandlung, sonstige	78.07.20↔	Knochtx an d Fib, Gefgestielt m mikrovaskulärer Anast
65.92↔	Ovar-Transplantation	78.07.21↔	Knochtx an d Fib, Gefgestielt ohne mikrovask Anast
68.41.00↔	Laparoskopische totale abdominale Hysterektomie, n.n.bez.	78.08.10↔	Knochtx an Trsl u Mtrrs, Gfgstliet m mkrvsk Anast
68.41.09↔	Laparoskopische totale abdominale Hysterektomie, sonstige	78.08.11↔	Knochtx an Trsl u Mtrrs, Gfgstliet oh mkrvsk Anast
68.41.10↔	Laparask totale abd Hystekt m Salpingovekt, n.n.bez.	78.09.10↔	Knochtx an Phal d Hand, Gefgestielt m mikrovask Anast
68.41.11↔	Laparask totale abd Hystekt m eins Salpingovekt	78.09.11↔	Knochtx an Phal d Hand, Gefgestielt oh mikrovask Anast
68.41.12↔	Laparask totale abd Hystekt m beids Salpingovekt	78.09.30↔	Knochtx a Be, Gefgestielt mit mikrovaskulärer Anast
68.41.19↔	Laparask totale abd Hystekt m Salpingovekt, sonstige	78.09.31↔	Knochtx a Be, Gefgestielt ohne mikrovaskuläre Anast
68.49.00↔	So und Ni näherbezeichnete totale Hystekt, n.n.bez.	78.09.40↔	Knochtx an Phal d Fusses, Gefgestielt m mikrovask Anast
68.49.09↔	Sonstige und nicht näher bez totale Hystekt, sonstige	78.09.41↔	Knochtx an Phl d Fsss, Gfgstliet oh mkrvsk Anast
68.49.10↔	Sonstige und Ni näh bez totale Hystekt oh Salpingovekt	78.09.90↔	Kntx an And näh bz Kn, au Gschk, Gfgstliet m mkrvsk Anast
68.49.20↔	So und Ni näh bez tot Hystekt m Salpingovekt, n.n.bez.	78.09.91↔	Kntx an And näh bz Kn, au Gschk, Gfgstliet o mkrvsk Anast
68.49.21↔	So und Ni näh bez totale Hystekt m eins Salpingovekt	78.30↔	Verlängerungsosteotomie an Extrem, ohne Ang d Lok
68.49.22↔	So und Ni näh bez totale Hystekt m beids Salpingovekt	78.31↔	Verlängerungsosteotomie an Skapula und Klavikula
68.49.29↔	So und Ni näh bez totale Hystekt m Salpingovekt, So	78.32↔	Verlängerungsosteotomie am Humerus

78.33↔	Verlängerungsteotomie an Radius und Ulna	78.49.66↔	Drs u vnt kb istmt Krspsy (zB b Skl), prmsb, 11 o mr Sg
78.34↔	Verlängerungsteotomie an Karpalia und Metakarpalia	78.49.69↔	Drs u vnt kmb instrmnt Krrktrspndyl (z.B. b Skl), S
78.35.00↔	Verlängerungsteotomie am Femur, n.n.bez.	78.49.71↔	Kmpl Rk d Ws (zB b Skl) d sbkt Hrrngtnistmtion (b Knd)
78.35.10↔	Verlängerungsteotomie am Schenkelhals	81.31↔	Reoperation einer Spondylodese an Atlas-Axis
78.35.19↔	Verlängerungsteotomie an sonstigen Teilen des Femur	81.32↔	Reop e sonst zervikalen Spondylodes m ventralem Zugang
78.35.99↔	Verlängerungsteotomie am Femur, sonstige	81.33↔	Reop e sonstigen zervikalen Spondylodese m dors Zugang
78.37↔	Verlängerungsteotomie an Tibia und Fibula	81.34↔	Reop e dors u dorsolumb Spondylodes, ventraler Zugang
78.38.00↔	Verlängerungsteotomie an Tarsalia und Metatarsalia, n.n.bez.	81.35↔	Reop e dors und dorsolumb Spondylodese, dors Zugang
78.38.10↔	Verlängerungsteotomie am Calcaneus	81.36↔	Reop e lumb u lumbosakr Spondylodese, ventraler Zugang
78.38.19↔	Verlängerungsteotomie an sonstigen Tarsalia	81.37↔	Reop e lmb u lmbskr Spndylods, intrtrmsvrs Zg
78.38.20↔	Verlängerungsteotomie an Metatarsalia	81.38↔	Reop e lumb und lumbosakr Spondylodese, dors Zugang
78.38.99↔	Verlängerungsteotomie an Tarsalia und Metatarsalia, sonstige	81.39↔	Reoperation einer Spondylodese, n.a.klass.
78.39.10↔	Verlängerungsteotomie an Phalangen der Hand	81.62.00↔	Spondylodes o Reop e Spondylodes v 23 Wirb, n.n.bez.
78.39.20↔	Verlängerungsteotomie am Becken	81.62.20↔	Spondylodese von 3 Wirbeln, dorsal
78.39.30↔	Verlängerungsteotomie an Phalangen des Fusses	81.62.21↔	Spondylodes v 3 Wirbeln, dors u vent komb, interkorp
78.49.20↔	Wirbelkörperersatz (z.B. bei Kyphose), n.n.bez.	81.62.22↔	Spondylodese von 3 Wirbeln, ventral, interkorporell
78.49.21↔	Wirbelkers d Implant (z.B. b Kyphose): 1 Wirbelk	81.62.23↔	Spondylodese von 3 Wirbeln, dorsal, dynamisch
78.49.22↔	Wirbelkers d Implant (z.B. b Kyphose): 2 Wirbelk	81.62.99↔	Spondylodese o Reop e Spondylodese von 23 Wirbeln, So
78.49.23↔	Wirbelkers d Implant (z.B. b Kyphose): 3 Wirbelk	81.63.00↔	Spondylodes o Reop e Spondylodes v 48 Wirb, n.n.bez.
78.49.24↔	Wirbelkers d Implant (z.B. b Kyphose): 4 Wirbelk	81.63.10↔	Spondylodese von 4 - 6 Wirbeln, dorsal
78.49.25↔	Wrbklrs d Implnt (z.B. b Kyphs): 5 o mhr Wrbkl	81.63.11↔	Spondylodes v 4 6 Wirb, dors u vent komb, interkorp
78.49.26↔	Wirbelkers d So Mat (z.B. b Kyphose), 1 Wirbelk	81.63.12↔	Spondylodese von 4 - 6 Wirbeln, ventral, interkorporell
78.49.27↔	Wirbelkers d So Mat (z.B. b Kyphose), 2 Wirbelk	81.63.13↔	Spondylodese von 4 - 6 Wirbeln, dorsal, dynamisch
78.49.28↔	Wirbelkers d So Mat (z.B. b Kyphose), 3 Wirbelk	81.63.20↔	Spondylodese von 7 - 8 Wirbeln, dorsal
78.49.29↔	Wirbelkörperersatz (z.B. bei Kyphose), sonstige	81.63.21↔	Spondylodes v 7 8 Wirb, dors u vent komb, interkorp
78.49.2a↔	Wirbelkers d So Mat (z.B. b Kyphose), 4 o mehr Wirbelk	81.63.22↔	Spondylodese von 7 - 8 Wirbeln, ventral, interkorporell
78.49.31↔	Kompl Reko d Ws (z.B. b Kyphose) d vord Abstützspan	81.63.23↔	Spondylodese von 7 - 8 Wirbeln, dorsal, dynamisch
78.49.32↔	Kmpl Rk d Ws (zB b Kyphs) d Kyphktmie (zB n LndsthSlzr)	81.63.99↔	Spondylodese o Reop e Spondylodese von 48 Wirbeln, So
78.49.33↔	Kmpl Rk d Ws (z.B. b Kyphs) d Drs Krr oh vntrls Rleas	81.64.00↔	Spndylods o Reop e Spndylods v 9 o mhr Wrb, n.n.bez.
78.49.34↔	Kmpl Rk d Ws (z.B. b Kyphs) d Drs Krr m vntr Rleas	81.64.10↔	Spondylodese von 9 oder mehr Wirbeln, dorsal
78.49.35↔	Kompl Reko d Ws (z.B. b Kyphose) d dorsoventrale Korr	81.64.11↔	Spndylods v 9 o mhr Wrb, drs u vnt kmb, intrkrprl
78.49.36↔	Knt u plysgmntl Drs Lrdspnd (DLS) n Zielk (zB b Kyphs)	81.64.99↔	Spondylodes o Reop e Spondylodes v 9 o mehr Wirb, So
78.49.37↔	Klt u trdklr Sbtrknstm (zB n Tsn o HsYL) (zB b Kyphs)	81.65.12↔	Vertebroplastik, 3 Wirbelkörper
78.49.38↔	Klt u mnsgmtl zvkthrk Ldsp zB n Msn, Ut o Sns zB b Kyphs	81.65.13↔	Vertebroplastik, 4 und mehr Wirbelkörper
78.49.40↔	Kpl Rk d Ws d Wt Ep mt K a FGsLg [Sp My A (SMA)St], 1 Kl	81.66.12↔	Kyphoplastik, 3 Wirbelkörper
78.49.41↔	Kpl Rk d Ws d Wt Ep mt K a FGsLg [Sp My A (SMA)St], 2 K	81.66.13↔	Kyphoplastik, 4 und mehr Wirbelkörper
78.49.42↔	Kpl Rk d Ws d Wt Ep mt K a FGsLg [Sp My A (SMA)St], 3 K	81.73↔	Totaler Handgelenkersatz
78.49.43↔	Kpl Rk d Ws d Wt Ep mt K a FGsLg [Sp My A (SMA)St], 4 K	81.80↔	Totalprothese des Schultergelenks
78.49.44↔	Kpl Rk d Ws d Wt Ep mt K a FGsLg [Sp My A (SMA)St], 5 K	81.84↔	Totalprothese des Ellbogens
78.49.45↔	Kpl Rk d Ws d Wt Ep mt K a FGsLg [Sp My A (SMA)St], 6 K	81.97.11↔	Revision und Wechsel e Totalprothese d Schultergelenks
78.49.46↔	Kpl Rk d Ws d Wt Ep mt K a FGsLg [Sp My A (SMA)St], 7 K	81.97.12↔	Revision und Wechsel einer Humeruskopfprothese
78.49.47↔	Kpl Rk d Ws d Wt Ep mt K a FGsLg [Sp My A (SMA)St], 8 K	81.97.13↔	Rev und Wechsel e Totalprothese d Ellenbogengelenks
78.49.48↔	Kpl Rk d Ws d Wt Ep mt K a FGsLg [Sp My A (SMA)St], 9 K	81.97.14↔	Revision und Wechsel einer Radiuskopfprothese
78.49.4a↔	Kpl Rk d Ws d Wt Ep mt K a FGsLg [Sp My A (SMA)St], 10 K	81.97.15↔	Revision und Wechsel einer Handgelenkendoprothese
78.49.4b↔	Kpl Rk d Ws d Wt Ep mt K a FGsLg [Sp My A (SMA)St], 11 K	81.97.16↔	Revision und Wechsel einer Daumensattelgelenkprothese
78.49.4c↔	Kpl Rk d Ws d Wt Ep mt K a FGsLg [Sp My A (SMA)St], 12 K	81.97.17↔	Revision und Wechsel e sonstigen Fingergelenkproth
78.49.4d↔	Kl Rk d Ws d W Ep m K a FGLg [Sp M A (SMA)St], 13 u mr K	83.43.12↔	Entn e sonst Lappentx m mikrovask Anst aus M o Fasz
78.49.4e↔	Kmpl Rk d Ws (z.B. b Skl) d drsvntrl Epphysd	83.82.36↔	Transplantation e osteom o osteofasz Lp, Untere Extrem
78.49.4f↔	Kmpl Rk d Ws (z.B. b Skl) d unltrl Epphysd m drs Wrbfls	83.82.39↔	Transplantation e osteom o osteofasz Lp, And Lok
78.49.4g↔	Kmpl Rk d Ws (z.B. b Skl) d bitrl Epphysd m drs Wrbfls	83.82.40↔	Tx e snst Lppntx m mkrvsk Anst aus M o Fsz, Kpf u H
78.49.50↔	Drs o vnt instrmnt Krrktrspndyl (z.B. b Skl), n.n.bez.	83.82.41↔	Tx e snst Lppntx m mkrvsk Anst aus M o Fsz, Schlft u Axll
78.49.51↔	Drs istmt Krspsy (zB b Skl), N prmsb, 3-6 Sg	83.82.42↔	Tx e snst Lppntx m mkrvsk Anst aus M o Fsz, Ob u Ellb
78.49.52↔	Drs istmt Krspsy (zB b Skl), N prmsb, 7-10 Sg	83.82.43↔	Tx e snst Lppntx m mkrvsk Anst aus M o Fsz, Unt
78.49.53↔	Drs instrmnt Krspsy (zB b Skl), N prmsb, 11 o mr Sg	83.82.44↔	Tx e so Lppntx m mkrvsk Anst aus M o Fsz, Brw, Bauch u Rückn
78.49.54↔	Drs istmt Krspsy (zB b Skl), prmsb, 3-6 Sg	83.82.45↔	Tx e so Lppntx m mkrvsk Anst aus M o Fsz, Leist u Gnrg u Gsäss
78.49.55↔	Drs istmt Krspsy (zB b Skl), prmsb, 7-10 Sg	83.82.46↔	Tx e snst Lppntx m mkrvsk Anst aus M o Fsz, Unt Extrem
78.49.56↔	Drs istmt Krspsy (zB b Skl), prmsb, 11 o mr Sg	83.82.47↔	Tx e snst Lppntx m mkrvsk Anst aus M o Fsz, And Lk
78.49.57↔	Vnt istmt Krspsy (zB b Skl), N prmsb, 3-6 Sg	84.00↔	Amputation an der oberen Extremität, n.n.bez.
78.49.58↔	Vnt istmt Krspsy (zB b Skl), N prmsb, 7-10 Sg	84.01↔	Amput und Exartikulation an e Finger (ausgen a Daum)
78.49.59↔	Drs o vnt instrmnt Krrktrspndyl (z.B. b Skl), S	84.02↔	Amputation und Exartikulation am Daumen
78.49.5a↔	Vnt instrmnt Krspsy (zB b Skl), N prmsb, 11 o mr Sg	84.03.00↔	Hand-Amputation, n.n.bez.
78.49.5b↔	Vnt istmt Krspsy (zB b Skl), prmsb, 3-6 Sg	84.03.10↔	Komplette Hand-Amputation an Handwurzel oder Mittelhand
78.49.5c↔	Vnt istmt Krspsy (zB b Skl), prmsb, 7-10 Sg	84.03.99↔	Hand-Amputation, sonstige
78.49.5d↔	Vnt istmt Krspsy (zB b Skl), prmsb, 11 o mr Sg	84.04↔	Handgelenks-Exartikulation
78.49.60↔	Drs u vnt kmb istmt Krspsy (zB b Skl), nmbz	84.05↔	Vorderarm-Amputation
78.49.61↔	Drs u vnt kb istmt Krrktrspndyl (zB b Skl) N prmsb, 3-6 Sg	84.06↔	Ellbogen-Exartikulation
78.49.62↔	Drs u vnt kb istmt Krrktrspndyl (zB b Skl) N prmsb, 7-10 Sg	84.07↔	Oberarm-Amputation
78.49.63↔	Drs u vnt kb istmt Krspsy (zB b Skl) N prmsb, 11 o mr Sg	84.08↔	Schultergelenk-Exartikulation
78.49.64↔	Drs u vnt kb istmt Krspsy (zB b Skl), prmsb, 3-6 Sg		
78.49.65↔	Drs u vnt kb istmt Krspsy (zB b Skl), prmsb, 7-10 Sg		



84.09↔	Interthorakoskopuläre Amputation	86.78.12↔	Anbr von fr Lp m mikrovask Anast an Schulter und Oba
84.10↔	Amputation der unteren Extremität, n.n.bez.	86.78.13↔	Anbr von fr Lp mit mikrovaskulärer Anast a Unterarm
84.11↔	Zehenamputation	86.78.14↔	Anbr von fr Lp m mikrovask Anast an Bruw und Rücken
84.12↔	Amputation durch Fuss	86.78.15↔	Anbr von fr Lp mit mikrovaskulärer Anast an Bauchreg
84.13↔	Exartikulation im Sprunggelenk	86.78.16↔	Anbr von fr Lp m mikrovask Anast an d Leist u Genreg
84.14↔	Transmalleoläre Amputation im Sprunggelenk	86.78.17↔	Anbr von fr Lappen mit mikrovaskulärer Anast a Gesäss
84.15↔	Sonstige Unterschenkel-Amputation	86.78.18↔	Anbr von fr Lp m mikrovask Anast an d unteren Extrem
84.16↔	Knie-Exartikulation	86.78.19↔	Anbr von fr Lp mit mikrovaskulärer Anast an And Lok
84.17↔	Oberschenkel-Amputation	86.78.20↔	Anbr v gestielt rg Lp o gestielt Fmrl a Kpf (auss Lp u Mnd)
84.18↔	Hüft-Exartikulation	86.78.21↔	Anbr von gestielt regionalem Lp o gestielt Fernl a Ha
84.19↔	Abdominopelvine Amputation	86.78.22↔	Anbr v gestielt rg Lp o gestielt Fmrl an Schl t Ob
84.21↔	Daumen-Replantation	86.78.23↔	Anbr von gestielt reg Lp o gestielt Fernl a Unterarm
84.22↔	Finger-Replantation (ausser Daumen)	86.78.24↔	Anbr v gestielt rg Lp o gestielt Fmrl an Brw u Rückn
84.23.00↔	Replantation von Vorderarm, Handgelenk oder Hand, n.n.bez.	86.78.25↔	Anbr v gestielt reg Lp o gestielt Fernl an d Bauchreg
84.23.10↔	Replantation von Vorderarm	86.78.26↔	Anbr v gestielt rg Lp o gestielt Fmrl an d Leist u Gnrg
84.23.11↔	Replantation von Handgelenk oder Hand	86.78.27↔	Anbr von gestielt reg Lp o gestielt Fernl a Gesäss
84.23.99↔	Replantation von Vorderarm, Handgelenk oder Hand, sonstige	86.78.28↔	Anbr v gestielt rg Lp o gestielt Fmrl an d unt Extrm
84.24↔	Oberarm-Replantation	86.85.30↔	Tr e kmpl Syndkt m Vrschpl, Kppnpl o Seitnbrk, d Hnd
84.25↔	Zehen-Replantation	86.85.40↔	Tr e kmpl Syndkt m Vrschpl, Kppnpl o Seitnbrk, d Fsss
84.26↔	Fuss-Replantation	86.85.50↔	Res gedop Ant b Syndakt o Polydakt m Gelrek, d Hand
84.27.00↔	Replantation von Unterschenkel oder Sprunggelenk, n.n.bez.	86.85.60↔	Res gedop Ant b Syndakt o Polydakt m Gelrek, d Fusses
84.27.10↔	Replantation vom Unterschenkel im Kniebereich	86.85.70↔	Korrektur e Polysyndaktylie d Fusion gedop Ant, d Hand
84.27.99↔	Replantation von Unterschenkel oder Sprunggelenk, sonstige	86.85.80↔	Korr e Polysyndaktylie d Fusion gedop Ant, d Fusses
84.28↔	Oberschenkel-Replantation	86.85.99↔	Korrektur einer Syndaktylie, sonstige
84.29.00↔	Sonstige Replantation, n.n.bez.	86.94.00↔	Eins o Ers v Plsgnrt e Neurstm, Enzlsys, N spzf ob aufbl, nnbz
84.29.10↔	Sonstige Replantation, Obere Extremität	86.94.10↔	Enstz v Plsgnrt e intrkr Neurstm, Enzlsys, N wiedrauf
84.29.20↔	Sonstige Replantation, Untere Extremität	86.94.11↔	Enstz v Plsgnrt e epd Neurstm, Enzlsys, N wiedrauf
84.29.99↔	Sonstige Replantation, sonstige	86.94.12↔	Enstz v Plsgnrt e prph Neurstm, Enzlsys, N wiedrauf
84.51.10↔	Einsetzen von interkorporellen Cages, 1 Segment	86.94.20↔	Erstz v Plsgnrt e intrkr Neurstm, Enzlsys, N wiedrauf
84.51.11↔	Einsetzen von interkorporellen Cages, 2 Segmente	86.94.21↔	Erstz v Plsgnrt e epd Neurstm, Enzlsys, N wiedrauf
84.51.12↔	Einsetzen von interkorporellen Cages, 3 Segmente	86.94.22↔	Erstz v Plsgnrt e prph Neurstm, Enzlsys, N wiedrauf
84.51.13↔	Einsetzen von interkorporellen Cages, 4 oder mehr Segmente	86.94.99↔	Eins o Ers v Plsgnrt e Neurstm, Enzlsys, N spzf ob aufbl, S
84.60↔	Einsetzen von Diskusprothese, nicht näher bezeichnet	86.95.00↔	Eins o Ers v Plsgnrt e Neurstm, Mhrlysys, N spzf ob aufbl, nnbz
84.61↔	Einsetzen von partieller Diskusprothese, zervikal	86.95.10↔	Enstz v Plsgnrt e intrkr Neurstm, Mhrlysys, N wiedrauf
84.62↔	Einsetzen von totaler Diskusprothese, zervikal	86.95.11↔	Enstz v Plsgnrt e epd Neurstm, Mhrlysys, N wiedrauf
84.63↔	Einsetzen von Diskusprothese, thorakal	86.95.12↔	Enstz v Plsgnrt e prph Neurstm, Mhrlysys, N wiedrauf
84.64↔	Einsetzen von partieller Diskusprothese, lumbosakral	86.95.20↔	Erstz v Plsgnrt e intrkr Neurstm, Mhrlysys, N wiedrauf
84.65↔	Einsetzen von totaler Diskusprothese, lumbosakral	86.95.21↔	Erstz v Plsgnrt e epd Neurstm, Mhrlysys, N wiedrauf
84.69.10↔	Ersetzen von künstlicher Diskusprothese	86.95.22↔	Erstz v Plsgnrt e prph Neurstm, Mhrlysys, N wiedrauf
84.80.10↔	Einsetzen eines interspinösen Spreizers, 1 Segment	86.95.99↔	Eins o Ers v Plsgnrt e Neurstm, Mhrlysys, N spzf ob aufbl, S
84.80.11↔	Einsetzen von interspinösen Spreizern, 2 oder mehr Segmente	86.96.00↔	Enstz o Erstz v snst Plsgnrt e Neurstm, n.n.bz.
84.80.20↔	Ersetzen eines interspinösen Spreizers, 1 Segment	86.96.10↔	Einsetz von Pulsgenerator zur Vorderwurzelstimulation
84.80.21↔	Ersetzen von interspinösen Spreizern, 2 oder mehr Segmente	86.96.11↔	Einsetzen von Pulsgenerator zur Vagusnervstimulation
84.92↔	Trennung von eineiigen siamesischen Zwillingen	86.96.20↔	Ersetzen von Pulsgenerator zur Vorderwurzelstimulation
84.93↔	Trennung von zweieiigen siamesischen Zwillingen	86.96.21↔	Ersetzen von Pulsgenerator zur Vagusnervstimulation
85.84↔	Mammarekonstruktion mit gestieltem Hautlappen	86.96.99↔	Einsetz o Ersetz von sonst Pulsgenerat e Neurostim, So
85.85↔	Mammarekonstruktion mit gestielten Muskelhautlappen	86.97↔	Enstz o Erstz v aufbl Plsgnrt e Neurstm, Enzlsys
85.89.10↔	Mammoplastik mit freiem Haut-Muskel-Transplantat	86.98.00↔	Eins o Erstz v aufbl Plsgnrt e Neurstm, Mhrlysys, nnbz
85.89.11↔	Mammopl m gestielt HautMTx (myokut Lp), oh Prothimpl	86.98.10↔	Enstz v aufbl Plsgnrt e intrkr Neurstm, Mhrlysys
85.89.12↔	Mammopl m gestielt HautMTx (myokut Lp), m Prothimpl	86.98.11↔	Enstz v aufbl Plsgnrt e epd Neurstm, Mhrlysys
85.89.13↔	Mammoplastik mit Omentumlappen	86.98.12↔	Enstz v aufbl Plsgnrt e prph Neurstm, Mhrlysys
86.73.30↔	Anbr von fr Lappen mit mikrovaskulärer Anast an d Hand	86.98.20↔	Erstz v aufbl Plsgnrt e intrkr Neurstm, Mhrlysys
86.73.40↔	Anbr von gestielt reg o gestielt Fernl an d Hand	86.98.21↔	Ersetz v aufbl Pulsgenerat e epid Neurostim, Mehrelsys
86.73.99↔	Anbr von gestielten oder fr Lappen an d Hand, sonstige	86.98.22↔	Erstz v aufbl Plsgnrt e prph Neurstm, Mhrlysys
86.78.11↔	Anbr von fr Lappen mit mikrovaskulärer Anast a Hals	86.98.99↔	Enstz o Erstz v aufbl Plsgnrt e Neurstm, Mhrlysys, S

Prozedur KORP-2

00.70↔	Rev e Hüftendoproth, sowohl azetab als auch fem Komp	81.51.00↔	Totalendoprothese des Hüftgelenks, n.n.bez.
00.71↔	Revision einer Hüftendoprothese, azetabuläre Komponente	81.51.10↔	Totalendoprothese des Hüftgelenks, Sonderprothese
00.72↔	Revision einer Hüftendoprothese, femorale Komponente	81.51.99↔	Totalendoprothese des Hüftgelenks, sonstige
00.73↔	Rev von Hüftproth, nur azetab Liner u / o nur Femkopf	81.52.00↔	Partielle Hüftarthroplastik, n.n.bez.
00.80↔	Revision einer Knieprothese, total (alle Komponenten)	81.52.10↔	Partielle Hüftarthpl, Femurkprot und Duokopfproth
00.81↔	Revision einer Knieprothese, Tibiakomponente	81.52.11↔	Part Hüftarthpl, Gelfpannstüsch und GelschnPffane
00.82↔	Revision einer Knieprothese, Femurkomponente	81.52.99↔	Partielle Hüftarthroplastik, sonstige
00.83↔	Revision einer Knieprothese, Patellarkomponente	81.53.00↔	Revision einer Hüftendoprothese, n.n.bez.
00.84↔	Revision einer Knieendoprothese, Tibialiner	81.53.10↔	Revision einer Hüftendoprothese, ohne Wechsel
00.85↔	Ersatz der Oberfläche Hüftgelenk total	81.53.11↔	Rv e Obrflrsprt a Hüftgl u Neuimpl e Hüftndprth
00.86↔	Ersatz der Oberfläche Hüftgelenk, partiell, Femurkopf	81.53.12↔	Revision e Duokopfproth und Neuimpl e Hüftendoproth
00.87↔	Ersatz der Oberfläche Hüftgelenk, partiell, Azetabulum	81.53.13↔	Rev e sonst Hüftendoproth und Neuimpl e Hüftendoproth

81.53.99↔	Revision einer Hüftendoprothese, sonstige	81.55.11↔	Revision e Knieprothese und Wechsel e Patellaersatzes
81.54.00↔	Totalendoprothese des Kniegelenks, n.n.bez.	81.55.12↔	Revision e Knieproth und Neuimpl e Knieendoprothese
81.54.10↔	Unikondyläre Schlittenprothese des Kniegelenkes	81.55.99↔	Revision einer Knieprothese, sonstige
81.54.11↔	Bikondyläre Oberflächenersatzprothese des Kniegelenkes	81.56↔	Totalprothese des oberen Sprunggelenks
81.54.12↔	Scharnierendoprothese des Kniegelenkes	81.59.00↔	Revision des Gelenkersatzes der unteren Extremitäten, nnbez
81.54.13↔	Patellaersatz des Kniegelenkes	81.59.10↔	Revision d Gelenks d unteren Extrem, ohne Wechsel
81.54.14↔	Sonderprothese des Kniegelenkes	81.59.11↔	Revision und Wechsel einer Sprunggelenkendoprothese
81.54.99↔	Totalendoprothese des Kniegelenks, sonstige	81.59.12↔	Revision und Wechsel einer Fusswurzelendoprothese
81.55.00↔	Revision einer Knieprothese, n.n.bez.	81.59.13↔	Revision und Wechsel e Vorfussoder Zehenendoprothese
81.55.10↔	Revision einer Knieprothese, ohne Wechsel	81.59.99↔	Revision des Gelenkersatzes der unteren Extremitäten, sonst

Funktion

Komplizierende Prozeduren



Komplizierende Prozeduren

Komplizierende Prozeduren

Komplizierende Prozeduren

Mindestens zwei unterschiedliche Prozeduren aus Tabelle KP-2 oder (Prozedur in Tabelle KP-2 oder Diagnose in Tabelle KP-1 oder Dauer der maschinellen Beatmung > 24 Stunden und Dauer der maschinellen Beatmung < 96 Stunden) und (Prozedur in Tabelle KP-3 oder Prozedur in Tabelle KP-4) oder Prozedur in Tabelle KP-2 und Diagnose in Tabelle KP-1 oder Prozedur in Tabelle KP-2 und Dauer der maschinellen Beatmung > 24 Stunden und Dauer der maschinellen Beatmung < 96 Stunden oder Diagnose in Tabelle KP-1 und Dauer der maschinellen Beatmung > 24 Stunden und Dauer der maschinellen Beatmung < 96 Stunden

Diagnose KP-1

D65.0	Erworb Afibrinogenämie	D69.53	Heparin-induzierte Thrombozytopenie Typ II
D65.1	Disseminierte intravas Gerinn [DIG, DIC]	R65.1	Syst inflam Response-Synd [SIRS] infek m Organkomp
D65.2	Erworb Fibrinolyseblutung	R65.3	Syst inflam Response-Synd [SIRS] ni-infekt m Organkomp
D65.9	DefibrinatSynd, nnbez		

Prozedur KP-2

34.04†↔	Pleuraldrainage (Einsetz e interkost Kath zur Drain)	39.95.73†↔	Hämfl:(CVVH),Antkoag m Hp o oh Antkoag:>72bs144Std
34.05†↔	Schaffung eines pleuroperitonealen Shunts	39.95.74†↔	Hämfl:(CVVH),Antkoag m Hp o oh Antkoag:>144bs264Std
34.06†↔	Thorakoskopische Drainage der Pleurahöhle	39.95.75†↔	Hämfl:(CVVH),Antkoag m Hp o oh Antkoag:>264bs432Std
34.09.10†↔	Sonstige Inzis an d Pleura, Adhäsio lyse an Lu und Bruw	39.95.79†↔	Hämfl:(CVVH),Antkoag m Hp o oh Antkoag:Mhr Std
39.65.00†↔	Extrakorp Membrox [ECMO] und PräECMOTher, n.n.bez.	39.95.80†↔	Hämfl:Knt,vnv,pmpgtr(CVVH),Antkoag m snst Sbst,nnbz
39.65.01†↔	Interventional lung assist (ILA)	39.95.81†↔	Hämfl:Knt,vnv,pmpgtr(CVVH),Antkoag m snst Sbst:Bs24Std
39.65.10†↔	Extrakorp Membrox (ECMO): Dauer d Beh n.n.bez.	39.95.82†↔	Hämfl:(CVVH),Antkoag m snst Sbst:>24bs72Std
39.65.11†↔	Extrakorp Membrox (ECMO): Dauer d Beh bis unt 48 Std	39.95.83†↔	Hämfl:(CVVH),Antkoag m snst Sbst:>72bs144Std
39.65.12†↔	Extrkrp Mmbrxy (ECMO): Dauer d Bh 48 bs unt 96 Std	39.95.84†↔	Hämfl:(CVVH),Antkoag m snst Sbst:>144bs264Std
39.65.13†↔	Extrakorp Membrox (ECMO): Dauer d Beh: mehr Stunden	39.95.85†↔	Hämfl:(CVVH),Antkoag m snst Sbst:>264bs432Std
39.65.20†↔	Prä-ECMO-Therapie	39.95.89†↔	Hämfl:Knt,vnv,pmpgtr(CVVH),Antkoag m snst Sbst:Mhr Std
39.65.40†↔	Extrakorporale Lungenunterstützung, pumpenlos (PECLA)	39.95.a0†↔	Hämfl: Kontinuierlich, artven (CAVH), n.n.bez.
39.65.50†↔	Anw e min HerzLungenMaschine: Dauer d Beh n.n.bez.	39.95.a1†↔	Hämfl: Kontinuierlich, artven (CAVH): Bis 24 Stunden
39.65.51†↔	Anw e mn HrzLngnMschn: Dauer d Bh bs unt 48 Std	39.95.a2†↔	Hämfl: Kont, artven (CAVH): Mehr als 24 bis 72 Std
39.65.52†↔	Anw e mn HrzLngnMschn: Dauer d Bh 48 bs unt 96 Std	39.95.a3†↔	Hämfl: Kont, artven (CAVH): Mehr als 72 bis 144 Std
39.65.59†↔	Anw e min HerzLungenMaschine: Dauer d Beh: mehr Std	39.95.a4†↔	Hämfl: Kont, artven (CAVH): Mehr als 144 bis 264 Std
39.65.99†↔	Extrakorp Membrox [ECMO] und PräECMOTherapie, So	39.95.a5†↔	Hämfl: Kont, artven (CAVH): Mehr als 264 bis 432 Std
39.95.10†↔	Hämodialyse: n.n.bez.	39.95.a9†↔	Hämfl: Kontinuierlich, artven (CAVH): Mehr Stunden
39.95.19†↔	Hämodialyse: sonstige	39.95.b0†↔	Hämodiafiltration: Intermittierend, n.n.bez.
39.95.20†↔	Hämodialyse: Intermittierend, n.n.bez.	39.95.b1†↔	Hämfil: Intern, Antikoag mit Hep oder ohne Antikoag
39.95.21†↔	Hämfil: Intern, Antikoag mit Hep oder ohne Antikoag	39.95.b2†↔	Hämfil: Intern, Antikoag mit sonstigen Substanzen
39.95.22†↔	Hämfil: Intern, Antikoag mit sonstigen Substanzen	39.95.b3†↔	Hämfil: Verl intern, Antikoag m Hep o oh Antikoag
39.95.23†↔	Hämfil: Verlängert intern, Antikoag m Hep o oh Antikoag	39.95.b9†↔	Hämfil: Verlängert intern, Antikoag m sonst Subst
39.95.24†↔	Hämfil: Verlängert intern, Antikoag m sonst Substanzen	39.95.c0†↔	Hämfil:(CVVHDF),Antkoag m Hp o oh Antkoag,nnbz
39.95.30†↔	Hämfil:(CVVHD),Antkoag m Hp o oh Antkoag,nnbz	39.95.c1†↔	Hämfil:(CVVHDF),Antkoag m Hp o oh Antkoag:Bs24Std
39.95.31†↔	Hämfil:(CVVHD),Antkoag m Hp o oh Antkoag:>144bs24Std	39.95.c2†↔	Hämfil:(CVVHDF),Antkoag m Hp o oh Antkoag:>24bs72Std
39.95.32†↔	Hämfil:(CVVHD),Antkoag m Hp o oh Antkoag:>24bs72Std	39.95.c3†↔	Hämfil:(CVVHDF),Antkoag m Hp o oh Antkoag:>72bs144Std
39.95.33†↔	Hämfil:(CVVHD),Antkoag m Hp o oh Antkoag:>72bs144Std	39.95.c4†↔	Hämfil:(CVVHDF),Antkoag m Hp o oh Antkoag:>144bs264Std
39.95.34†↔	Hämfil:(CVVHD),Antkoag m Hp o oh Antkoag:>144bs264Std	39.95.c5†↔	Hämfil:(CVVHDF),Antkoag m Hp o oh Antkoag:>264bs432Std
39.95.35†↔	Hämfil:(CVVHD),Antkoag m Hp o oh Antkoag:>264bs432Std	39.95.c9†↔	Hämfil:(CVVHDF),Antkoag m Hp o oh Antkoag:Mhr Std
39.95.39†↔	Hämfil:(CVVHD),Antkoag m Hp o oh Antkoag:Mhr Std	39.95.d0†↔	Hämfil:Knt,vnv,pmpgtr(CVVHDF),Antkoag m snst Sbst,nnbz
39.95.40†↔	Hämfil:Knt,vnv,pmpgtr(CVVHD),Antkoag m snst Sbst,nnbz	39.95.d1†↔	Hämfil:(CVVHDF),Antkoag m snst Sbst:Bs24Std
39.95.41†↔	Hämfil:Knt,vnv,pmpgtr(CVVHD),Antkoag m snst Sbst:Bs24Std	39.95.d2†↔	Hämfil:(CVVHDF),Antkoag m snst Sbst:>24bs72Std
39.95.42†↔	Hämfil:(CVVHD),Antkoag m snst Sbst:>24bs72Std	39.95.d3†↔	Hämfil:(CVVHDF),Antkoag m snst Sbst:>72bs144Std
39.95.43†↔	Hämfil:(CVVHD),Antkoag m snst Sbst:>72bs144Std	39.95.d4†↔	Hämfil:(CVVHDF),Antkoag m snst Sbst:>144bs264Std
39.95.44†↔	Hämfil:(CVVHD),Antkoag m snst Sbst:>144bs264Std	39.95.d5†↔	Hämfil:(CVVHDF),Antkoag m snst Sbst:>264bs432Std
39.95.45†↔	Hämfil:(CVVHD),Antkoag m snst Sbst:>264bs432Std	39.95.d9†↔	Hämfil:(CVVHDF),Antkoag m snst Sbst:>432Std
39.95.49†↔	Hämfil:Knt,vnv,pmpgtr(CVVHD),Antkoag m snst Sbst:Mhr Std	39.95.e0†↔	Hämfil: Kontinuierlich, artven (CAVHDF), n.n.bez.
39.95.50†↔	Hämofiltration, n.n.bez.	39.95.e1†↔	Hämfil: Kont, artven (CAVHDF): Bis 24 Stunden
39.95.59†↔	Hämofiltration, sonstige	39.95.e2†↔	Hämfil: Knt, artvn (CAVHDF): Mhr als 24 bs 72 Std
39.95.60†↔	Hämofiltration: Intermittierend, n.n.bez.	39.95.e3†↔	Hämfil: Knt, artvn (CAVHDF): Mhr als 72 bs 144 Std
39.95.61†↔	Hämfil: Intern, Antikoag mit Hep oder ohne Antikoag	39.95.e4†↔	Hämfil: Knt, artvn (CAVHDF): Mhr als 144 bs 264 Std
39.95.62†↔	Hämfil: Intern, Antikoag mit sonstigen Substanzen	39.95.e5†↔	Hämfil: Knt, artvn (CAVHDF): Mhr als 264 bs 432 Std
39.95.63†↔	Hämfil: Verl intern, Antikoag m Hep o oh Antikoag	39.95.e9†↔	Hämfil: Kont, artven (CAVHDF): Mehr Stunden
39.95.64†↔	Hämfil: Verlängert intern, Antikoag m sonst Substanzen	39.97.10†↔	Isolierte Extremitätenperfusion
39.95.70†↔	Hämfil:(CVVH),Antkoag m Hp o oh Antkoag,nnbz	44.99.40†↔	Transgastrale Drain einer Pankreaszyste, endosk
39.95.71†↔	Hämfil:(CVVH),Antkoag m Hp o oh Antkoag:Bs24Std	46.99.40†↔	Transduodenale Drain einer Pankreaszyste, endoskopisch
39.95.72†↔	Hämfil:(CVVH),Antkoag m Hp o oh Antkoag:>24bs72Std	50.92†↔	Extrakorporelle Leberassistierung

- 51.95.00†↔ Entfernen einer Endoprothese aus dem Gallengang, n.n.bez.
 51.95.10†↔ Entfernen einer Endoprothese aus dem Gallengang, endoskop
 51.95.11†↔ Entf e Endoproth aus d Gallgng, Perktranshepatisch
 51.95.99†↔ Entfernen einer Endoprothese aus dem Gallengang, sonstige
 51.98.10†↔ S Prkt Mssnm an D Gllwg, Prkt Inzs an D Gllwg
 51.98.11†↔ S Prk Msn an D Gllwg, Prk Extrk v Stein au and Gllgng
 51.98.12†↔ S Prk Msn an D Gllwg, Prkrnsh Enl e Drain i D Gllgng
 51.98.20†↔ S Prk Msn an D Gllwg, Prkrnsh El o Wh e N slbxp Stn Prt
 51.98.21†↔ S Pr Msn an D Gllwg, Prkrnsh Enl o Wh v mr N slbx Stn Prt
 51.98.30†↔ S Prk Msn an D Gllwg, Prkrnsh Enl o Wh e slbxp Stn Prt
 51.98.31†↔ S Prk Msn an D Gllwg, Prkrnsh Enl o Wh v 2 slbxp Stn Prt
 51.98.32†↔ S Prk Msn an D Gllwg, Prkrnsh Enl o Wh v 3 slbxp Stn Prt
 51.98.33†↔ S Prk Msn an D Gllwg, Prkrnsh Enl o Wh v 4 slbxp Stn Prt
 51.98.34†↔ S Prk Msn an D Gllwg, Prkrnsh Enl o Wh v 5 slbxp Stn Prt
 51.98.35†↔ S Pr Msn an D Gllg, Prkrnsh El o Wh v 6 u mr slbx Stn Prt
 52.01†↔ Drainage einer Pankreaszyste durch Katheter
 86.07.10†↔ Enstz u Wchs e vlst implntbr Vrrcht m vsk Zg (PrtSyst)
 93.59.51†↔ Kmplbh b Bsied o Infkt m mltrs Errgrn, 7 bs 13 Bhdlt
 93.59.52†↔ Kmplbh b Bsied o Infkt m mltrs Errgrn, 14 bs 20 Bhdlt
 93.59.53†↔ Kmplbh b Bsied o Infkt m mltrs Errgrn, 21 o mhr Bhdlt
 99.01†↔ Austauschtransfusion
 99.04.11†↔ Transfusion von Erythrozytenkonzentrat, 6 TE bis 10 TE
 99.04.12†↔ Transfusion von Erythrozytenkonzentrat, 11 TE bis 15 TE
 99.04.13†↔ Transfusion von Erythrozytenkonzentrat, 16 TE und mehr
 99.05.11†↔ Transfusion von Thrombozytenkonzentrat, 4 bis 5 Konzentrate
 99.05.12†↔ Transfusion von Thrombozytenkonzentrat, 6 bis 8 Konzentrate
 99.05.13†↔ Transfusion von Thrombozytenkonzentrat, 9 bis 12 Konzentrate
 99.05.14†↔ Transf von Thrombozytenkonzentrat, 13 bis 15 Konzentrate
 99.05.15†↔ Trnsf v Thrmbytnknznt, 16 Knzntrt u mhr
 99.05.20†↔ Transf von patientenbezogenen Thrombozytenkonzentraten
 99.05.30†↔ Transf von Apherese-Thrombozytenkonzentrat. 1 Konzentrat
 99.05.31†↔ Trnsf v AphrsThrmbytnknznt. 2 Knzntrt u mhr
 99.07.11†↔ Transfusion von Plasma, 6 TE und mehr
 99.09.00†↔ Transfusion von Spenderlymphozyten
 99.09.10†↔ Transfusion von Granulozyten, 1 - 5 Konzentrate
 99.09.11†↔ Transfusion von Granulozyten, 6 und mehr Konzentrate
 99.09.20†↔ Transfusion von Spenderlymphozyten, Fremdbezug
 99.71.00†↔ Therapeutische Plasmapherese, n.n.bez.
 99.71.10†↔ Therapeutische Plasmapherese, mit normalem Plasma
 99.71.11†↔ Therapeutische Plasmapherese, m Fresh Frozen Plasma (FFP)
 99.71.99†↔ Therapeutische Plasmapherese, sonstige
 99.72†↔ Therapeutische Leukopherese
 99.73†↔ Therapeutische Erythrophorese
 99.74†↔ Therapeutische Thrombopherese
 99.76.00†↔ Extrakorporale Immunadsorption, n.n.bez.
 99.76.10†↔ Extrakorporale Immunadsorption, m nicht regenerierbarer Säule
 99.76.11†↔ Extrakorporale Immunadsorption, mit regenerierbarer Säule
 99.76.20†↔ LDL-Apherese
 99.76.99†↔ Extrakorporale Immunadsorption, sonstige
 99.79.00†↔ Sonstige therapeutische Apherese, n.n.bez.
 99.79.05†↔ Lymphocytopherese
 99.79.09†↔ Sonstige therapeutische Apherese, sonstige
 99.79.11†↔ Vrbreitag auf ABO inkmpbl Lbndspndr Orgntrnsplntion
 99.88†↔ Therapeutische Photopherese

Prozedur KP-3

- 00.10†↔ Implantation einer chemotherapeutischen Substanz
 03.8†↔ Injektion einer destruirenden Substanz in den Spinalkanal
 34.92.00†↔ Intrapleurale Injektion, n.n.bez.
 34.92.21†↔ Intrapleurale Injektion, Pleurodese
 34.92.22†↔ Chemische Pleurodese
 34.92.99†↔ Intrapleurale Injektion, sonstige
 54.98.00†↔ Untst resp. Ers d Nierenf d Peritondial: n.n.bez.
 54.98.09†↔ Unterstützung resp. Ers d Nierenf d Peritondial: So
 54.98.11†↔ Ust rsp Er d Nirf d Prtdi: Intrm, ms ust (IPD)
 54.98.20†↔ Ust rsp Er d Nirf d Prtdi: Knt, N ms untst CAPD, nmbz
 54.98.21†↔ Ust rsp Er d Nirf d Prtdi Knt, N ms ust CAPD-24 St
 54.98.22†↔ Ust rsp Er d Nirf d Prtdi Knt, N ms ust CAPD >24-72 St
 54.98.23†↔ Ust rsp Er d Nirf d Prtdi Knt, N ms ust CAPD >72-144 St
 54.98.24†↔ Ust rsp Er d Nirf d Prtdi Knt, N ms ust CAPD >144-264 St
 54.98.25†↔ Ust rsp Er d Nirf d Prtdi Knt, N ms ust CAPD >264-432 St
 54.98.29†↔ Peritondial: Kont, Ni masch untst (CAPD): Mehr Std
 54.98.30†↔ Ust rsp Er d Nirf d Prtdi: Knt, ms ust APD, m Zstzg nmbz
 54.98.31†↔ Ust rsp Er d Nirf d Prtdi Knt, ms ust APD m Zstzg:-24 St
 54.98.32†↔ Ust rsp Er d Nrf d Prtdi Knt ms ust APD, m Zst >24-72 St
 54.98.33†↔ Ust rsp Er d Nrf d Prtdi Knt ms ust APD m Zst >72-144 St
 54.98.34†↔ Ust rsp Er d Nrf d Prdi Knt ms ust APD m Zst >144-264 St
 54.98.35†↔ Ust rsp Er d Nrf d Prdi Kn ms ust APD m Zst >264-432 St
 54.98.39†↔ Prtdial: Knt, msch untst (APD), m Zstzg: Mhr Std
 93.93†↔ Nicht-mechanische Methoden der Reanimation
 99.25.04†↔ Hypertherme intraperitoneale Chemotherapie [HIPEC]
 99.28.01†↔ Instill von zytotoxischen Mat u Immunmod, intrathekal
 99.28.02†↔ Instill v zytotoxischen Mat u Immunmod, intrazerebral
 99.28.03†↔ Instill v zytotox Mat u Immunmod, i d Pleurahöhle
 99.28.04†↔ Instill v zytotox Mat u Immunmod, intraperitoneal
 99.28.05†↔ Instill von zytotoxischen Mat und Immunmod, i d Harnbl
 99.28.06†↔ Instill v zytotox Mat u Immunmod, i das Nierenbec
 99.28.07†↔ Instill v u lkrgionl zyttx Mt u Immunmod, atrielli
 99.28.08†↔ Instill von zytotoxischen Mat und Immunmod, sonstige
 99.60†↔ Kardiopulmonale Reanimation, n.n.bez.
 99.63†↔ Äussere Herzmassage
 99.65†↔ Akt Bh e Adptionsstörg b Neug (sg. Primär Reanmtion)

Prozedur KP-4

- 37.41↔ Implant von prothetischem herzunterst System a Herz
 37.52↔ Implantation eines kompletten Herzersatzsystems
 37.61.00↔ Implantation einer intraaortalen Ballonpumpe, n.n.bez.
 37.61.10↔ Implantation einer intraaortalen Ballonpumpe, offen chirurgisch
 37.61.20↔ Dauer d Beh mit einer intraaortalen Ballonp, n.n.bez.
 37.61.21↔ Dauer d Beh m e Intraaort Ballonp: weniger als 48 Std
 37.61.22↔ Dauer d Beh m e Intraaort Ballonp: 48 bis unter 96 Std
 37.61.29↔ Dauer d Beh mit e intraaortalen Ballonp: mehr Stunden
 37.61.99↔ Implantation einer intraaortalen Ballonpumpe, sonstige
 37.65.00↔ Implant von äusserlichem herzunterst System, n.n.bez.
 37.65.10↔ Implnt(ffn chir)e extrk Pmp(z.B. Kreislp o Zntrpm),nmbz
 37.65.11↔ Imp(ffn chir)e extrk Pmp(z.B. Kreislp o Zntrpm),unvntr
 37.65.12↔ Implnt(ffn chir)e extrk Pmp(z.B. Kreislp o Zntrpm),bv
 37.65.19↔ Implnt(ffn chir)e extrk Pmp(z.B. Kreislp o Zntrpm),S
 37.65.20↔ Implant (offen chir) e parakorporalen Pumpe, n.n.bez.
 37.65.21↔ Implant (offen chir) e parakorporalen Pumpe, univentrikulär
 37.65.22↔ Implantation (offen chir) e parakorporalen Pumpe, biv
 37.65.29↔ Implant (offen chir) e parakorporalen Pumpe, sonstige
 37.65.50↔ Dauer d Beh m e univentr extrak Pumpe, n.n.bez.
 37.65.51↔ Dauer d Bh m e unvntr extrk Pmp: wng als 48 Std
 37.65.52↔ Dauer d Bh m e unvntr extrk Pmp: 48 bs unt 96 Std
 37.65.53↔ Dauer d Beh m e univentr extrak Pumpe: 96 Std u läng
 37.65.60↔ Dauer d Beh mit e biv extrakorporalen Pumpe, n.n.bez.
 37.65.61↔ Dauer d Beh m e biv extrak Pumpe: weniger als 48 Std
 37.65.62↔ Dauer d Beh m e biv extrak Pumpe: 48 bis unter 96 Std
 37.65.69↔ Dauer d Beh mit e biv extrak Pumpe: mehr Stunden
 37.65.99↔ Implant von äusserlichem herzunterst System, sonstige
 37.66.00↔ Einsetz von implantbar herzunterst System, n.n.bez.
 37.66.10↔ Implant (offen chir) e intrakorporalen Pumpe, n.n.bez.
 37.66.11↔ Implant (offen chir) e intrakorp Pumpe, univentrikulär
 37.66.12↔ Implantation (offen chir) e intrakorporalen Pumpe, biv
 37.66.19↔ Implant (offen chir) e intrakorporalen Pumpe, sonstige
 37.66.99↔ Einsetz von implantbar herzunterst System, sonstige
 37.68.00↔ Einsetz von perkut ext herzunterst System, n.n.bez.
 37.68.10↔ Prkt Enf e Intraaort Bllnp (IABP), Bh Dauer n.n.bz.
 37.68.11↔ Prkt Enf e Intraaort Bllnp(IABP),Bh Dauer bs unt48Std
 37.68.12↔ Prkt Enf e Intraaort Bllnp(IABP),Bhdlt Dauer zw48u95Std
 37.68.19↔ Prkt Enf e Intraaort Bllnp (IABP), Bhdlt Dauer mhr Std

- 37.68.20↔ Implnt e intvs,unvntr,axial Pmp z KreisInt,Dauer nnbz
 37.68.21↔ Imp intvs,unvntr,axial Pmp z KreisInt,Dauer d Bh bs unt48Std
 37.68.22↔ Imp intvs,unvntr,axial Pmp z KreisInt,Dauer zw48u95Std
 37.68.23↔ Imp intvs,unvntr,axial Pmp z KreisInt,Dauer zw96u119Std
 37.68.29↔ Imp intvs,unvntr,axial Pmp z KreisInt,Dauer120Std u mhr
 37.68.30↔ Implnt e intvs, bv, axial Pmp z KreisInt, Dauer n.n.bz.
 37.68.31↔ Imp intvs,bv,axial Pmp z KreisInt,Dauer d Bh bs unt48Std
 37.68.32↔ Implnt e intvs,bv,axial Pmp z KreisInt,Dauer zw48u95Std
 37.68.33↔ Implnt e intvs,bv,axial Pmp z KreisInt,Dauer zw96u119Std
 37.68.39↔ Implnt e intvs,bv,axial Pmp z KreisInt,Dauer120Std u mhr
 37.68.40↔ Entfernung einer intravasalen axialen Pumpe, n.n.bez.
 37.68.41↔ Entfernung einer intravasalen, univentrikulären axialen Pumpe
 37.68.42↔ Entfernung einer intravasalen, biventrikulären axialen Pumpe
 37.68.49↔ Entfernung einer intravasalen, axialen Pumpe, sonstige
 37.68.99↔ Einsetz von perkut ext herzunterst System, sonstige
 37.91↔ Offene Herzmassage
 92.20↔ Infusion von flüssigem Radioisotop
 92.21.00↔ Oberflächenstrahlentherapie: n.n.bez.
 92.21.01↔ Oberflächenstrahlentherapie: Bis zu 2 Bestrahlungsfeldern
 92.21.02↔ Oberflächenstrahlentherapie: Mehr als 2 Bestrahlungsfelder
 92.22.00↔ Orthovstrth: n.n.bez. Orthovstrth: n.n.bez.
 92.22.01↔ Orthovoltstrahlentherapie: Bis zu 2 Bestrahlungsfeldern
 92.22.02↔ Orthovoltstrahlentherapie: Mehr als 2 Bestrahlungsfelder
 92.22.11↔ Intraoperative Röntgenstrahlentherapie, bis 300 kV
 92.22.12↔ Intraoperative Röntgenstrahlentherapie, 300 kV - < 1 MV
 92.22.19↔ Intraoperative Röntgenstrahlentherapie, sonstige
 92.23.00↔ Hochvoltstrahlentherapie, n.n.bez.
 92.23.01↔ Telekobaltgerät bis zu 2 Bestrahlungsfelder
 92.23.02↔ Telekobaltgerät 3 bis 4 Bestrahlungsfelder
 92.23.03↔ Telekobaltgerät mehr als 4 Bestrf oder 3Dgepl Bestr
 92.23.08↔ Hochvoltstrahlentherapie: andere Isotope
 92.23.09↔ Telekobaltgerät, Sonstige
 92.24.00↔ Teleradiotherapie mit Photonen, Linearbeschleuniger, n.n.bez.
 92.24.01↔ Teleradth m Phot, Linbesch, Grossfeldbestrahlung
 92.24.02↔ Teleradth m Phot, Linbesch, Halbkörperbestrahlung
 92.24.03↔ Teleradth m Phot, Linbesch, Ganzkörperbestrahlung
 92.24.04↔ Teleradiotherapie m Phot, Linbesch, Intraop Strahlth
 92.24.09↔ Teleradiotherapie mit Photonen, Linearbeschleuniger, sonstige
 92.24.11↔ Tlrdth m Pht, Lnbsch, bs z 2 Bstrf: M bldgst Enst
 92.24.12↔ Tlrdth m Pht, Lnbsch, mhr als 2 Bstrf: M bldgst Enst
 92.24.13↔ Tlrdth m Pht, Lnbsch, 3Dgpl Bstr: M bldgst Enst
 92.24.14↔ Tlrdth m Pht, Lnbsch, intmd Rdiot: M bldgst Enst
 92.24.21↔ Tlrdth m Pht, Lnbsch, bs z 2 Bstrf: Oh bldgst Enst
 92.24.22↔ Tlrdth m Pht, Lnbsch, mhr als 2 Bstrf: Oh bldgst Enst
 92.24.23↔ Tlrdth m Pht, Lnbsch, 3Dgpl Bstr: Oh bldgst Enst
 92.24.24↔ Tlrdth m Pht, Lnbsch, intmd Rdiot: Oh bldgst Enst
 92.24.30↔ Tlrdth m Pht: hchkmplx Rdiot m spezialisirt Assstntng
 92.25.00↔ Teleradiotherapie mit Elektronen, Linearbeschleuniger, n.n.bez.
 92.25.01↔ Teleradth m Elekt, Linbesch, Grossfeldbestrahlung
 92.25.02↔ Teleradth m Elekt, Linbesch, Halbkörperbestrahlung
 92.25.03↔ Teleradth m Elekt, Linbesch, Ganzkörperbestrahlung
 92.25.04↔ Teleradiotherapie m Elekt, Linbesch, Intraop Strahlth
 92.25.09↔ Teleradiotherapie mit Elektronen, Linearbeschleuniger, sonstige
 92.25.11↔ Teleradiotherapie m Elekt, Linbesch, m bildgest Einst
 92.25.12↔ Tlrdth m Elkt, Lnbsch, bs z 2 Bstrf, m bldgst Enst
 92.25.13↔ Tlrdth m Elkt, Lnbsch, mhr als 2 Bstrf, m bldgst Enst
 92.25.14↔ Tlrdth m Elkt, Lnbsch, 3Dgpl Bstr, m bldgst Enst
 92.25.15↔ Tlrdth m Elkt, Lnbsch, intmd Rdiot, m bldgst Enst
 92.25.21↔ Tlrdth m Elkt, Lnbsch, bs z 2 Bstrf, oh bldgst Enst
 92.25.22↔ Tlrdth m Elkt, Lnbsch, mhr als 2 Bstrf, oh bldgst Enst
 92.25.23↔ Tlrdth m Elkt, Lnbsch, 3Dgpl Bstr, oh bldgst Enst
 92.25.24↔ Tlrdth m Elkt, Lnbsch, intmd Rdiot, oh bldgst Enst
 92.26.00↔ Teleradiotherapie mit anderen Partikelstrahlen, n.n.bez.
 92.26.10↔ Protonentherapie, bis zu 2 Bestrf, oh bildgest Einst
 92.26.11↔ Protonentherapie, bis zu 2 Bestrf, mit bildgest Einst
 92.26.20↔ Prtnnthrpie, mhr als 2 Bstrf, oh bldgst Enst
 92.26.21↔ Prtnnthrpie, mhr als 2 Bstrf, m bldgst Enst
 92.26.99↔ Teleradiotherapie mit anderen Partikelstrahlen, sonstige
 92.27.00↔ Imp/Eins radak Elm (Brchyth m umschl Rdion), Körperb, S o nnbz
 92.27.10↔ Imp/Eins radak Elm (Brchyth m umschl Rdion), w Geschl, nnbz
 92.27.11↔ Imp o Eins rdioakt Elm (Brchyth m umschl Rdion), intraut
 92.27.12↔ Imp o Eins rdioakt Elm (Brchyth m umschl Rdion), intrvg
 92.27.13↔ Imp/Eins radak Elm (Brchyth m umschl Rdion), intu u intv kmb
 92.27.21↔ Imp o Eins rdioakt Elm (Brchyth m umschl Rdion), Körperb
 92.27.22↔ Imp/Eins radak Elm (Brchyth m umschl Rdion), intrktvtr
 92.27.23↔ Imp/Eins radak Elm (Brchyth m umschl Rdion), intrlmnl
 92.27.30↔ Imp o Eins rdioakt Elm (Brchyth m umschl Rdion), Gf nnbz
 92.27.31↔ Imp/Eins radak Elm (Brchyth m umschl Rdion), Kmrgfäss
 92.27.39↔ Imp o Eins rdioakt Elm (Brchyth m umschl Rdion), S Gf
 92.27.70↔ Radioaktive Moulagen, n.n.bez.
 92.27.71↔ Rdioakt Moulgn: Knstr u Appl v obrfl rdioaktvn Moulgn
 92.27.72↔ Rdioakt Moulgn: Knstr u Appl v N auf d Körperb vrw Appl
 92.27.73↔ Radioakt Moulagen: Konstr u Appl v Augenapplikatoren
 92.27.79↔ Radioaktive Moulagen, sonstige
 92.28.00↔ Injektion oder Instillation von Radioisotopen, n.n.bez.
 92.28.01↔ Instillation von offenen Radionukliden in Gelenke
 92.28.02↔ Rdioidth bs 1,2 GBq I131: Oh Gb v rkmb Thyreotr (rhTSH)
 92.28.03↔ Rdioidth bs 1,2 GBq I131: M Gb v rkmb Thyreotr (rhTSH)
 92.28.04↔ Rdioidth üb 1,2 bs u 5 GBq I131: Oh Gb rkmb Thyreotr (rhTSH)
 92.28.05↔ Rdioidth üb 1,2 bs u 5 GBq I131: M Gb rkmb Thyreotr (rhTSH)
 92.28.06↔ Rdioidth m 5 u mhr GBq I131: Oh Gb rkmb Thyreotr (rhTSH)
 92.28.07↔ Rdioidth m 5 u mhr GBq I131: M Gb rkmb Thyreotr (rhTSH)
 92.28.11↔ Therapie mit offenen Radionukliden bei Knochenmetastasen
 92.28.12↔ Intrvnös plliatv Schmrzth m off Rdion b Knchnmtstsn
 92.28.13↔ Radiorezeptortherapie m DOTA-konjug Somatostatin-Analoga
 92.28.20↔ Radioimmuntherapie mit 90Y-lbritumomab-Tiuxetan, parenteral
 92.28.21↔ Gabe von Jod-131-MIBG (Metajodbenzylguanidin) parenteral
 92.28.31↔ Sel Intravask Radiochemoembolisation m I131Lipiodol
 92.28.32↔ SIRT d Emb v Yttrium90mrkiertm Mkrsphärm
 92.28.33↔ Endovaskuläre Brachytherapie mit Rhenium-188
 92.29.00↔ Brachytherapie mit umschlossenen Radionukliden, n.n. bez.
 92.29.09↔ Brachytherapie mit umschlossenen Radionukliden, sonstige
 92.29.11↔ Intrst Brchyth m Implnt v entfbb Str i e Ebn, nied Dssl
 92.29.12↔ Intrst Brchyth m Impl entfbb Str i e Eb, gp Dssl (Plsd ds rt)
 92.29.13↔ Intrst Brchyth m Implnt v entfbb Str i e Ebn, hh Dssl
 92.29.19↔ Interst Brachyth m Implant von entfbb Str i e Ebene, So
 92.29.21↔ Intrst Brchyth m Vmpl v entfbb Str i mhr Ebnn, nied Dssl
 92.29.22↔ Intrst Brchyth m Vmpl entfbb Str i mhr Eb, gp Dssl (Plsd ds rt)
 92.29.23↔ Intrst Brchyth m Vmpl v entfbb Str i mhr Ebnn, hh Dssl
 92.29.29↔ Intrst Brchyth m Vmpl v entfbb Str i mhr Ebnn, S
 92.29.31↔ Intrst Brchyth m Implnt v prm Str, bs z 10 Quelln
 92.29.32↔ Intrst Brchyth m Implnt v prm Str, v 10 bs 15 Quelln
 92.29.33↔ Intrst Brchyth m Implnt v prm Str, v 16 bs 20 Quelln
 92.29.34↔ Intrst Brchyth m Implnt v prm Str, v 21 bs 25 Quelln
 92.29.35↔ Intrst Brchyth m Implnt v prm Str, v 26 bs bs 30 Quelln
 92.29.36↔ Intrst Brchyth m Implnt v prm Str, v 31 bs bs 35 Quelln
 92.29.37↔ Intrst Brchyth m Implnt v prm Str, v 36 bs bs 40 Quelln
 92.29.38↔ Intrst Brchyth m Implnt v prm Str, v 41 bs bs 45 Quelln
 92.29.39↔ Intrst Brchyth m Implnt v prm Str, v 46 bs bs 50 Quelln
 92.29.3a↔ Intrst Brchyth m Implnt v prm Str, v 51 bs bs 55 Quelln
 92.29.3b↔ Intrst Brchyth m Implnt v prm Str, v 56 bs bs 60 Quelln
 92.29.3c↔ Intrst Brchyth m Implnt v prm Str, v 61 bs bs 65 Quelln
 92.29.3d↔ Intrst Brchyth m Implnt v prm Str, v 66 bs bs 70 Quelln
 92.29.3e↔ Intrst Brchyth m Implnt v prm Str, mhr als 70 Quelln
 92.29.40↔ Brachytherapie mit Oberflächenapplikatoren, n.n.bez.
 92.29.49↔ Brachytherapie mit Oberflächenapplikatoren, sonstige
 92.29.51↔ Entf von umschl Radion o inaktiven Appl unt Anästhesie
 92.30.00↔ Stereotaktische Bestrahlung, einzeitig, n.n.bez.
 92.30.01↔ Stereotaktische Bestrahlung, einzeitig: Zerebral, n.n.bez.
 92.30.02↔ Stereotaktische Bestrahlung, einzeitig: Extrazerebral, n.n.bez.
 92.30.20↔ Stereot Bestr, einzeit: Zerebral, intmod Radioth
 92.30.21↔ Streot Bstr, einzeit: Zrb, intmd Bgnbstr (IMAT)
 92.30.22↔ Stereot Bestr, einzeit: Zerebral, bildgest Einst
 92.30.30↔ Stereot Bestr, einzeit: Extrazer, intmod Radioth
 92.30.31↔ Streot Bstr, einzeit: Extrzr, intmd Bgnbstr (IMAT)
 92.30.32↔ Stereot Bestr, einzeit: Extrazer, bildgest Einst
 92.30.99↔ Stereotaktische Bestrahlung, einzeitig, sonstige
 92.31.00↔ Radiochirurgie mit Photonen n.n. bez., zerebral
 92.31.10↔ Radiochirurgie mit Photonen n.n. bez., extrazerebral
 92.32.00↔ Mehrquellige Photon-Radiochirurgie, n.n.bez.

92.32.01↔	Mehrquellige Photon-Radiochirurgie: Gamma-knife	92.39.22↔	And Hchvstrth, Streot Bstr, frkt: zrb, bldgst Enst
92.33.00↔	Teilchen-Radiochirurgie, n.n.bez.	92.39.29↔	And Hochvstrth, Stereot Bestr, frakt, zerebral, So
92.33.01↔	And Hochvstrth: Stereot Bestr, einzeit, zerebral	92.39.30↔	And Hchvstrth, Streot Bstr, frkt: Extrzr, intmd Rdioth
92.33.11↔	And Hochvstrth: Stereot Bestr, einzeit, Extrazer	92.39.31↔	And Hchvstrth, Streot Bstr, frkt: Extrzr, intmd Bgnbstr (IMAT)
92.39.01↔	And Hochvstrth, Stereot Bestr, frakt,zereb, n.n.bez.	92.39.32↔	And Hchvstrth, Streot Bstr, frkt: Extrzr, bldgst Enst
92.39.11↔	And Hchvstrth, Streot Bstr, frkt, Extrzr, n.n.bz.	92.39.39↔	And Hochvstrth, Stereot Bestr, frakt, Extrazer, So
92.39.20↔	And Hchvstrth, Streot Bstr, frkt: zrb, intmd Rdioth	92.41↔	Intraoperative Strahlentherapie mit Elektronen
92.39.21↔	And Hchvstrth, Streot Bstr, frkt: zrb, intmd Bgnbstr (IMAT)		

Funktion

Dialyse



Dialyse

Dialyse

Dialyse

Prozedur in Tabelle DIAL-1

Prozedur DIAL-1

39.95.10†↔	Hämodialyse: n.n.bez.	39.95.b3†↔	Hämdifil: Verl interm, Antikoag m Hep o oh Antikoag
39.95.19†↔	Hämodialyse: sonstige	39.95.b9†↔	Hämdifil: Verlängert interm, Antikoag m sonst Subst
39.95.20†↔	Hämodialyse: Intermittierend, n.n.bez.	39.95.c0†↔	Hämdfl:(CVVHDF),Antkoag m Hp o oh Antkoag,nnbz
39.95.21†↔	Hämdi: Interm, Antikoag mit Hep oder ohne Antikoag	39.95.c1†↔	Hämdfl:(CVVHDF),Antkoag m Hp o oh Antkoag:Bs24Std
39.95.22†↔	Hämdi: Interm, Antikoag mit sonstigen Substanzen	39.95.c2†↔	Hämdfl:(CVVHDF),Antkoag m Hp o oh Antkoag:>24bs72Std
39.95.23†↔	Hämdi: Verlängert interm, Antikoag m Hep o oh Antikoag	39.95.c3†↔	Hämdfl:(CVVHDF),Antkoag m Hp o oh Antkoag:>72bs144Std
39.95.24†↔	Hämdi: Verlängert interm, Antikoag m sonst Substanzen	39.95.c4†↔	Hämdfl:(CVVHDF),Antkoag m Hp o oh Antkoag:>144bs264Std
39.95.30†↔	Hämd:(CVVHD),Antkoag m Hp o oh Antkoag,nnbz	39.95.c5†↔	Hämdfl:(CVVHDF),Antkoag m Hp o oh Antkoag:>264bs432Std
39.95.31†↔	Hämd:(CVVHD),Antkoag m Hp o oh Antkoag:Bs24Std	39.95.c9†↔	Hämdfl:(CVVHDF),Antkoag m Hp o oh Antkoag:Mhr Std
39.95.32†↔	Hämd:(CVVHD),Antkoag m Hp o oh Antkoag:>24bs72Std	39.95.d0†↔	Hämdfl:Knt,vnv,pmpgtr(CVVHDF),Antkoag m snst Sbst,nnbz
39.95.33†↔	Hämd:(CVVHD),Antkoag m Hp o oh Antkoag:>72bs144Std	39.95.d1†↔	Hämdfl:(CVVHDF),Antkoag m snst Sbst:Bs24Std
39.95.34†↔	Hämd:(CVVHD),Antkoag m Hp o oh Antkoag:>144bs264Std	39.95.d2†↔	Hämdfl:(CVVHDF),Antkoag m snst Sbst:>24bs72Std
39.95.35†↔	Hämd:(CVVHD),Antkoag m Hp o oh Antkoag:>264bs432Std	39.95.d3†↔	Hämdfl:(CVVHDF),Antkoag m snst Sbst:>72bs144Std
39.95.39†↔	Hämd:(CVVHD),Antkoag m Hp o oh Antkoag:Mhr Std	39.95.d4†↔	Hämdfl:(CVVHDF),Antkoag m snst Sbst:>144bs264Std
39.95.40†↔	Hämd:Knt,vnv,pmpgtr(CVVHD),Antkoag m snst Sbst,nnbz	39.95.d5†↔	Hämdfl:(CVVHDF),Antkoag m snst Sbst:>264bs432Std
39.95.41†↔	Hämd:Knt,vnv,pmpgtr(CVVHD),Antkoag m snst Sbst:Bs24Std	39.95.d9†↔	Hämdfl:(CVVHDF),Antkoag m snst Sbst:>432Std
39.95.42†↔	Hämd:(CVVHD),Antkoag m snst Sbst:>24bs72Std	39.95.e0†↔	Hämdifil: Kontinuierlich, artven (CAVHDF), n.n.bez.
39.95.43†↔	Hämd:(CVVHD),Antkoag m snst Sbst:>72bs144Std	39.95.e1†↔	Hämdifil: Kont, artven (CAVHDF): Bis 24 Stunden
39.95.44†↔	Hämd:(CVVHD),Antkoag m snst Sbst:>144bs264Std	39.95.e2†↔	Hämdfl: Knt, artvn (CAVHDF): Mhr als 24 bs 72 Std
39.95.45†↔	Hämd:(CVVHD),Antkoag m snst Sbst:>264bs432Std	39.95.e3†↔	Hämdfl: Knt, artvn (CAVHDF): Mhr als 72 bs 144 Std
39.95.49†↔	Hämd:Knt,vnv,pmpgtr(CVVHD),Antkoag m snst Sbst:Mhr Std	39.95.e4†↔	Hämdfl: Knt, artvn (CAVHDF): Mhr als 144 bs 264 Std
39.95.50†↔	Hämodifiltration, n.n.bez.	39.95.e5†↔	Hämdfl: Knt, artvn (CAVHDF): Mhr als 264 bs 432 Std
39.95.59†↔	Hämodifiltration, sonstige	39.95.e9†↔	Hämdifil: Kont, artven (CAVHDF): Mehr Stunden
39.95.60†↔	Hämodifiltration: Intermittierend, n.n.bez.	39.95.f0†↔	Nierenersverf zur Ther d Txvrsag (Niere), n.n.bez.
39.95.61†↔	Hämfil: Interm, Antikoag mit Hep oder ohne Antikoag	39.95.f1†↔	Niernrsvrf z Thr d Txvrsag (Nier): Intrm: 1 bs 3 Bhdl
39.95.62†↔	Hämfil: Interm, Antikoag mit sonstigen Substanzen	39.95.f2†↔	Niernrsvrf z Thr d Txvrsag (Nier): Intrm: 4 bs 5 Bhdl
39.95.63†↔	Hämfil: Verl interm, Antikoag m Hep o oh Antikoag	39.95.f3†↔	Niernrsvrf z Thr d Txvrsag (Nier): Intrm: 6 bs 10 Bhdl
39.95.64†↔	Hämfil: Verlängert interm, Antikoag m sonst Substanzen	39.95.f9†↔	Niernrsvrf z Thr d Txvrsag (Nier): Intrm: mhr Bhdl
39.95.70†↔	Hämfl:(CVVH),Antkoag m Hp o oh Antkoag,nnbz	39.95.g0†↔	Niernrsvrf z Thr d Txvrsag (Nier): Knt, n.n.bz.
39.95.71†↔	Hämfl:(CVVH),Antkoag m Hp o oh Antkoag:Bs24Std	39.95.g1†↔	Niernrsvrf z Thr d Txvrsag (Nier): Knt: Bs 24 Std
39.95.72†↔	Hämfl:(CVVH),Antkoag m Hp o oh Antkoag:>24bs72Std	39.95.g2†↔	Niernrsvrf z Thr d Txvrsag(Nier):Knt:Mhr als24bs72Std
39.95.73†↔	Hämfl:(CVVH),Antkoag m Hp o oh Antkoag:>72bs144Std	39.95.g3†↔	Niernrsvrf z Thr d Txvrsag(Nier):Knt:Mhr als72bs144Std
39.95.74†↔	Hämfl:(CVVH),Antkoag m Hp o oh Antkoag:>144bs264Std	39.95.g4†↔	Niernrsvrf z Thr d Txvrsag(Nier):Knt:Mhr als144bs264Std
39.95.75†↔	Hämfl:(CVVH),Antkoag m Hp o oh Antkoag:>264bs432Std	39.95.g5†↔	Niernrsvrf z Thr d Txvrsag(Nier):Knt:Mhr als264bs432Std
39.95.79†↔	Hämfl:(CVVH),Antkoag m Hp o oh Antkoag:Mhr Std	39.95.g9†↔	Niernrsvrf z Thr d Txvrsag (Nier): Knt: Mhr Std
39.95.80†↔	Hämfl:Knt,vnv,pmpgtr(CVVH),Antkoag m snst Sbst,nnbz	54.98.00†↔	Untst resp. Ers d Nierenf d Peritondial: n.n.bez.
39.95.81†↔	Hämfl:Knt,vnv,pmpgtr(CVVH),Antkoag m snst Sbst:Bs24Std	54.98.09†↔	Unterstützung resp. Ers d Nierenf d Peritondial: So
39.95.82†↔	Hämfl:(CVVH),Antkoag m snst Sbst:>24bs72Std	54.98.11†↔	Ust rsp Er d Nrf d Prtdi: Intrm, ms ust (IPD)
39.95.83†↔	Hämfl:(CVVH),Antkoag m snst Sbst:>72bs144Std	54.98.20†↔	Ust rsp Er d Nrf d Prtdi: Knt, N ms ustst CAPD, nnbz
39.95.84†↔	Hämfl:(CVVH),Antkoag m snst Sbst:>144bs264Std	54.98.21†↔	Ust rsp Er d Nrf d Prtdi Knt, N ms ust CAPD-24 St
39.95.85†↔	Hämfl:(CVVH),Antkoag m snst Sbst:>264bs432Std	54.98.22†↔	Ust rsp Er d Nrf d Prtdi Knt, N ms ust CAPD >24-72 St
39.95.89†↔	Hämfl:Knt,vnv,pmpgtr(CVVH),Antkoag m snst Sbst:Mhr Std	54.98.23†↔	Ust rsp Er d Nrf d Prtdi Knt, N ms ust CAPD >72-144 St
39.95.a0†↔	Hämfil: Kontinuierlich, artven (CAVH), n.n.bez.	54.98.24†↔	Ust rsp Er d Nrf d Prtdi Knt, N ms ust CAPD >144-264 St
39.95.a1†↔	Hämfil: Kontinuierlich, artven (CAVH): Bis 24 Stunden	54.98.25†↔	Ust rsp Er d Nrf d Prtdi Knt, N ms ust CAPD >264-432 St
39.95.a2†↔	Hämfil: Kont, artven (CAVH): Mehr als 24 bis 72 Std	54.98.29†↔	Peritondial: Kont, Ni masch untst (CAPD): Mehr Std
39.95.a3†↔	Hämfil: Kont, artven (CAVH): Mehr als 72 bis 144 Std	54.98.30†↔	Ust rsp Er d Nrf d Prtdi: Knt, ms ust APD, m Zstzg nnbz
39.95.a4†↔	Hämfil: Kont, artven (CAVH): Mehr als 144 bis 264 Std	54.98.31†↔	Ust rsp Er d Nrf d Prtdi Knt, ms ust APD m Zstzg:-24 St
39.95.a5†↔	Hämfil: Kont, artven (CAVH): Mehr als 264 bis 432 Std	54.98.32†↔	Ust rsp Er d Nrf d Prtdi Knt ms ust APD, m Zst >24-72 St
39.95.a9†↔	Hämfil: Kontinuierlich, artven (CAVH): Mehr Stunden	54.98.33†↔	Ust rsp Er d Nrf d Prtdi Knt ms ust APD m Zst >72-144 St
39.95.b0†↔	Hämodiafiltration: Intermittierend, n.n.bez.	54.98.34†↔	Ust rsp Er d Nrf d Prdi Knt ms ust APD m Zst >144-264 St
39.95.b1†↔	Hämdifil: Interm, Antikoag mit Hep oder ohne Antikoag	54.98.35†↔	Ust rsp Er d Nrf d Prdi Kn ms ust APD m Zst >264-432 St
39.95.b2†↔	Hämdifil: Interm, Antikoag mit sonstigen Substanzen	54.98.39†↔	Prtdial: Knt, msch untst (APD), m Zstzg: Mhr Std

Funktion

Polytrauma



Polytrauma

Polytrauma

Polytrauma

Hauptdiagnose in Tabelle PTR-1 und Diagnose in mindestens zwei der Tabellen PTR-2, PTR-3, PTR-4, PTR-5, PTR-6, PTR-7, PTR-8, PTR-9

Hauptdiagnose PTR-1

S02.0	Schädeldachfraktur	S10.12	Sonst u nnbez oberfl Verletz Rachen: Blasenb (nichttherm)
S02.1	Schädelbasisfraktur	S10.13	So u nnbez oberfl Verletz Rach: Insektenbiss/-stich (ungiftig)
S02.3	Fraktur Orbitaboden	S10.14	So u nnbez oberfl Verletz Rach: Oberfl Fremdkö (Splitter)
S02.4	Fraktur Jochbein u Oberkiefer	S10.7	Multiple oberflächliche Verletzungen des Halses
S02.5	Zahnfraktur	S10.82	Oberfl Verletz so Teile Hals: Blasenbildung (nichttherm)
S02.60	Unterkieferfraktur, Teil nnbez	S10.83	Oberfl Verletz so Teile Hals: Insektenbiss/-stich (ungiftig)
S02.61	Unterkieferfraktur, Processus condylaris	S10.84	Oberfl Verletz so Teile Hals: Oberflächlicher FK (Splitter)
S02.62	Unterkieferfraktur, Subkondylär	S10.92	Oberfl Verletz Hals, Teil nnbez: Blasenbildung (nichttherm)
S02.63	Unterkieferfraktur, Processus coronoideus	S10.93	Oberfl Verletz Hals, Teil nnbez: InsektBiss/-stich (ungiftig)
S02.64	Unterkieferfraktur, Ramus mandibulae, nnbez	S10.94	Oberfl Verletz Hals, Teil nnbez: oberfl Fremdkö (Splitter)
S02.65	Unterkieferfraktur, Angulus mandibulae	S11.01	Offene Wunde: Kehlkopf
S02.66	Unterkieferfraktur, Symphysis mandibulae	S11.02	Offene Wunde: Trachea, Pars cervicalis
S02.67	Unterkieferfraktur, Pars alveolaris	S11.1	Offene Wunde mit Beteiligung Schilddrüse
S02.68	Unterkieferfx, Corpus mandibulae, sonst u nnbez Teile	S11.21	Offene Wunde: Rachen
S02.69	Unterkieferfraktur, mehrere Teile	S11.22	Offene Wunde: Ösophagus, Pars cervicalis
S02.7	Multiple Frakturen Schädel- u Gesichtsschädelknochen	S11.7	Multiple offene Wunden des Halses
S03.0	Kieferluxation	S11.80	Nnbez offene Wunde sonstiger Teile des Halses
S04.0	Sehnerv- u Sehbahnenverletzung	S11.87	Weichteilschaden I. Gr b off Fraktur od Lux Hals
S04.1	Verletzung Nervus oculomotorius	S11.88	Weichteilschaden II. Gr b off Fraktur od Lux Hals
S04.2	Verletzung Nervus trochlearis	S11.89	Weichteilschaden III. Gr b off Fraktur od Lux Hals
S04.3	Verletzung Nervus trigeminus	S11.9	Offene Wunde Hals, Teil nnbez
S04.4	Verletzung Nervus abducens	S12.0	Fraktur 1. Halswirbel
S04.5	Verletzung Nervus facialis	S12.1	Fraktur 2. Halswirbel
S04.6	Verletzung Nervus vestibulocochlearis	S12.21	Fraktur 3. Halswirbel
S04.7	Verletzung Nervus accessorius	S12.22	Fraktur 4. Halswirbel
S04.8	Verletzung sonstiger Hirnnerven	S12.23	Fraktur 5. Halswirbel
S04.9	Verletzung nnbez Hirnnerv	S12.24	Fraktur 6. Halswirbel
S05.0	Verletzung Konjunktiva u Abrasio corneae, oh Angabe FK	S12.25	Fraktur 7. Halswirbel
S05.2	Rissverletz/Ruptur Auge m Prolaps/Verlust intraok Gewebe	S12.7	Multiple Frakturen Halswirbelsäule
S05.3	Rissverletz Auge ohne Prolaps/Verlust intraok Gewebe	S12.8	Fraktur sonstiger Teile im Bereich Hals
S05.4	Penetrierende Wunde d Orbita m/oh Fremdkörper	S12.9	Fraktur im Bereich Hals, Teil nnbez
S05.5	Penetrierende Wunde Augapfel m Fremdkörper	S13.0	Traumatische Ruptur zervikale Bandscheibe
S05.6	Penetrierende Wunde Augapfel oh Fremdkörper	S13.10	Luxation Halswirbel, Höhe nnbez
S05.7	Abriss Augapfel	S13.11	Luxation Halswirbel, C1/C2
S06.1	Traumatisches Hirnödem	S13.12	Luxation Halswirbel, C2/C3
S06.20	Diffuse Hirn- u Kleinhirnverletzung, nnbez	S13.13	Luxation Halswirbel, C3/C4
S06.21	Diffuse Hirnkontusionen	S13.14	Luxation Halswirbel, C4/C5
S06.22	Diffuse Kleinhirnkontusionen	S13.15	Luxation Halswirbel, C5/C6
S06.23	Multiple intrazerebrale u zerebellare Hämatome	S13.16	Luxation Halswirbel, C6/C7
S06.28	Sonstige diffuse Hirn-/Kleinhirnverletzungen	S13.17	Luxation Halswirbel, C7/T1
S06.30	Umschriebene Hirn-/Kleinhirnverletzung, nnbez	S13.18	Luxation Halswirbel, sonstige
S06.31	Umschriebene Hirnkontusion	S13.2	Luxation sonst u nnbez Teile im Bereich Hals
S06.32	Umschriebene Kleinhirnkontusion	S13.3	Multiple Luxationen im Bereich Hals
S06.33	Umschriebenes zerebrales Hämatom	S13.4	Verstauchung u Zerrung, Halswirbelsäule
S06.34	Umschriebenes zerebellares Hämatom	S13.5	Verstauchung u Zerrung, Schilddrüsenregion
S06.38	Sonst umschriebene Hirn-/Kleinhirnverletzungen	S13.6	Verstauch u Zerr Gelenke Bänder, so u nnbez Teile Hals
S06.4	Epidurale Blutung	S14.0	Kontusion Ödem zervikales Rückenmark
S06.5	Traumatische subdurale Blutung	S14.10	Verletzungen zervikales Rückenmark, nnbez
S06.6	Traumatische subarachnoidale Blutung	S14.11	Komplette QS-Verletz zervikal RM
S06.8	Sonstige intrakranielle Verletzungen	S14.12	Zentr Halsmarkverletz (inkompl QS-Verletz)
S07.0	Zerquetschung Gesicht	S14.13	Sonst inkompl QS-Verletz, zervikal RM
S07.1	Zerquetschung Schädel	S14.2	Verletzung Nervenwurzeln Halswirbelsäule
S07.8	Zerquetschung sonstiger Teile Kopf	S14.3	Verletzung Plexus brachialis
S07.9	Zerquetschung Kopf, Teil nnbez	S14.4	Verletzung peripherer Nerven, Hals
S08.0	Skalpierverschädigung	S14.5	Verletzung zervikaler sympathischer Nerven
S08.1	Traumatische Amputation Ohr	S14.6	Verletzung sonst u nnbez Nerven, Hals
S08.8	Traumatische Amputation sonst Teile Kopf	S14.70	Verletzung zervikales RM, Höhe nnbez
S08.9	Traumatische Amputation nnbez Teil Kopf	S14.71	Verletzung Rückenmark, C1
S09.7	Multiple Verletzungen Kopf	S14.72	Verletzung Rückenmark, C2

S14.73	Verletzung Rückenmark, C3	S23.15	Luxation Brustwirbel, T9/T10 u T10/T11
S14.74	Verletzung Rückenmark, C4	S23.16	Luxation Brustwirbel, T11/T12
S14.75	Verletzung Rückenmark, C5	S23.17	Luxation Brustwirbel, T12/L1
S14.76	Verletzung Rückenmark, C6	S23.2	Luxation sonst u nnbez Teile Thorax
S14.77	Verletzung Rückenmark, C7	S23.3	Verstauchung u Zerrung Brustwirbelsäule
S14.78	Verletzung Rückenmark, C8	S23.4	Verstauchung u Zerrung Rippen u Sternum
S15.00	Verletzung A carotis, Teil nnbez	S23.5	Verstauchung u Zerrung sonst u nnbez Teile Thorax
S15.01	Verletzung A carotis communis	S24.0	Kontusion u Ödem thorakales Rückenmark
S15.02	Verletzung A carotis externa	S24.10	Verletzung thorakales Rückenmark, nnbez
S15.03	Verletzung A carotis interna	S24.11	Kompl QS-Verletz thorakal RM
S15.1	Verletzung A vertebralis	S24.12	Inkompl QS-Verletz thorakal RM
S15.2	Verletzung V jugularis externa	S24.2	Verletzung Nervenwurzeln Brustwirbelsäule
S15.3	Verletzung V jugularis interna	S24.3	Verletzung peripherer Nerven Thorax
S15.7	Verletzung mehrerer Blutgefäße in Höhe Hals	S24.4	Verletzung thorakaler sympathischer Nerven
S15.8	Verletzung sonst Blutgefäße in Höhe Hals	S24.5	Verletzung sonstiger Nerven Thorax
S15.9	Verletzung nnbez Blutgefäss in Höhe Hals	S24.6	Verletzung eines nnbez Nervs Thorax
S16	Verletzung von Muskeln u Sehnen in Halshöhe	S24.70	Verletzung thorakales RM, Höhe nnbez
S17.0	Zerquetschung Kehlkopf u Trachea	S24.71	Verletzung Rückenmark, T1
S17.8	Zerquetschung sonstiger Teile Hals	S24.72	Verletzung Rückenmark, T2/T3
S17.9	Zerquetschung Hals, Teil nnbez	S24.73	Verletzung Rückenmark, T4/T5
S18	Traumatische Amputation in Halshöhe	S24.74	Verletzung Rückenmark, T6/T7
S19.7	Multiple Verletzungen Hals	S24.75	Verletzung Rückenmark, T8/T9
S20.12	So u nnbez oberfl Verletz Mamma [BDrü]: Blasenb (n therm)	S24.76	Verletzung Rückenmark, T10/T11
S20.13	So u nnbez oberfl Verl Mamma [BrDrü]: InsBiss/-stich(ungift)	S24.77	Verletzung Rückenmark, T12
S20.14	So u nnbez oberfl Verl Mamma [BrDrü]: oberfl FK (Splitter)	S25.0	Verletzung Aorta thoracica
S20.32	So oberfl Verletz vordere Thoraxwand, Blasenbild (n therm)	S25.1	Verletzung Truncus brachiocephalicus od A subclavia
S20.33	So oberfl Verletz vord Thoraxwand, InsektBiss/-stich (ungift)	S25.2	Verletzung V cava superior
S20.34	So oberfl Verletz vordere Thoraxwand, oberfl FK (Splitter)	S25.3	Verletzung V brachiocephalica od V subclavia
S20.42	So oberfl Verletz hint Thoraxwand, Blasenbild (nichttherm)	S25.4	Verletzung von Pulmonalgefässen
S20.43	So oberfl Verletz hint Thoraxwand, InsektBiss/-Stich (ungift)	S25.5	Verletzung von Interkostalgefässen
S20.44	So oberfl Verletz hintere Thoraxwand, oberfl FK (Splitter)	S25.7	Verletzung mehrerer Blutgefäße Thorax
S20.82	Oberfl Verletz so u nnbez Teile Thorax, Blasenbild (nichttherm)	S25.8	Verletzung sonst Blutgefäße Thorax
S20.83	Oberfl Verletz so u nnbez Teile Thorax, InsektBiss/-Stich (ungift)	S25.9	Verletzung nnbez Blutgefäss Thorax
S20.84	Oberfl Verletzung so u nnbez Teile Thorax, oberfl FK (Splitter)	S26.0	Traumatisches Hämoperikard
S20.85	Oberfl Verletzung sonst u nnbez Teile Thorax, Prellung	S26.81	Prellung Herz
S21.0	Offene Wunde Mamma [Brustdrüse]	S26.82	Rissverletzung Herz oh Eröffnung Herzhöhle
S21.1	Offene Wunde vordere Thoraxwand	S26.83	Rissverletzung Herz m Eröffnung Herzhöhle
S21.2	Offene Wunde hintere Thoraxwand	S26.88	Sonstige Verletzungen Herz
S21.7	Multiple offene Wunden Thoraxwand	S26.9	Verletzung Herz, nnbez
S21.80	Nnbez offene Wunde sonstiger Teile Thorax	S27.0	Traumatischer Pneumothorax
S21.83	Off Wunde (jed Teil Thorax) m Verbind zu intrathorax Verletz	S27.1	Traumatischer Hämatothorax
S21.87	Weichteilschaden I. Gr b off Fraktur od Lux Thorax	S27.2	Traumatischer Hämatothorax
S21.88	Weichteilschaden II. Gr b off Fraktur od Lux Thorax	S27.31	Prellung u Hämatom Lunge
S21.89	Weichteilschaden III. Gr b of Fraktur od Lux Thorax	S27.32	Rissverletzung Lunge
S21.9	Offene Wunde Thorax, Teil nnbez	S27.38	Sonst u nnbez Verletzungen Lunge
S22.00	Fraktur Brustwirbel, Höhe nnbez	S27.4	Verletzung eines Bronchus
S22.01	Fraktur Brustwirbel, T1 u T2	S27.5	Verletzung Trachea, Pars thoracica
S22.02	Fraktur Brustwirbel, T3 u T4	S27.6	Verletzung Pleura
S22.03	Fraktur Brustwirbel, T5 u T6	S27.7	Multiple Verletzungen intrathorakaler Organe
S22.04	Fraktur Brustwirbel, T7 u T8	S27.81	Verletzung Zwerchfell
S22.05	Fraktur Brustwirbel, T9 u T10	S27.82	Verletzung Ductus thoracicus
S22.06	Fraktur Brustwirbel, T11 u T12	S27.83	Verletzung Ösophagus, Pars thoracica
S22.1	Multiple Frakturen Brustwirbelsäule	S27.84	Verletzung Thymus
S22.2	Fraktur Sternum	S27.88	Verletzung sonst nbez intrathorakale Organe u Strukturen
S22.31	Fraktur erste Rippe	S27.9	Verletzung eines nnbez intrathorakalen Organes
S22.32	Fraktur sonstige Rippe	S28.0	Brustkorbzerquetschung
S22.40	Rippenserienfraktur, nnbez	S28.1	Traumatische Amputation eines Teiles Thorax
S22.41	Rippenserienfraktur, m Beteiligung erste Rippe	S29.0	Verletzung von Muskeln u Sehnen in Thoraxhöhle
S22.42	Rippenserienfraktur, m Beteiligung von zwei Rippen	S29.7	Multiple Verletzungen Thorax
S22.43	Rippenserienfraktur, m Beteiligung von drei Rippen	S30.82	Blasenbild (nichttherm) Abdomen LumbosakrGeg Becken
S22.44	Rippenserienfraktur, m Beteiligung vier u mehr Rippen	S30.83	InsektBiss/-Stich (ungift) Abdomen LumbosakrGeg Becken
S22.5	Instabiler Thorax	S30.84	Oberfl FK (Splitter) Abdomen LumbosakrGegend Becken
S22.8	Fraktur sonstiger Teile knöcherner Thorax	S30.92	Blasenbild (n therm) Abd LumbosakrGeg Becken, Teil nnbez
S22.9	Fraktur knöcherner Thorax, Teil nnbez	S30.93	Insektenbiss/-stich (ungift) Abd LumbosGeg Beck, Teil nnbez
S23.0	Traumatische Ruptur thorakale Bandscheibe	S30.94	Oberfl FK (Splitter) Abd LumbosakrGeg Becken, Teil nnbez
S23.10	Luxation Brustwirbel, Höhe nnbez	S31.0	Offene Wunde Lumbosakralgegend Becken
S23.11	Luxation Brustwirbel, T1/T2 u T2/T3	S31.1	Offene Wunde Bauchdecke
S23.12	Luxation Brustwirbel, T3/T4 u T4/T5	S31.2	Offene Wunde Penis
S23.13	Luxation Brustwirbel, T5/T6 u T6/T7	S31.3	Offene Wunde Skrotum u Testes
S23.14	Luxation Brustwirbel, T7/T8 u T8/T9	S31.4	Offene Wunde Vagina u Vulva

S31.5	Offene Wunde sonst u nnbez äusserer Genitalorgane	S36.10	Verletzung Leber, nnbez
S31.7	Multiple offene Wunden Abdomen LumbosakrGeg Becken	S36.11	Prellung u Hämatom Leber
S31.80	Offene Wunde sonst u nnbez Teile Abdomen	S36.12	Rissverletzung Leber, nnbez
S31.83	Off Wunde (jd T Abd LumbGeg Beck) m Verb intraabd Verl	S36.13	Leichte Rissverletzung Leber
S31.87	Weichteilschaden I. Gr b off Fraktur od Lux LWS u Be	S36.14	Mittelschwere Rissverletzung Leber
S31.88	Weichteilschaden II. Gr b off Fraktur od Lux LWS u Be	S36.15	Schwere Rissverletzung Leber
S31.89	Weichteilschaden III. Gr b off Fraktur od Lux LWS u Be	S36.16	Sonstige Verletzungen Leber
S32.00	Fraktur Lendenwirbel, Höhe nnbez	S36.17	Verletzung Gallenblase
S32.01	Fraktur Lendenwirbel, L1	S36.18	Verletzung Gallengang
S32.02	Fraktur Lendenwirbel, L2	S36.20	Verletzung Pankreas, Teil nnbez
S32.03	Fraktur Lendenwirbel, L3	S36.21	Verletzung Pankreas, Kopf
S32.04	Fraktur Lendenwirbel, L4	S36.22	Verletzung Pankreas, Körper
S32.05	Fraktur Lendenwirbel, L5	S36.23	Verletzung Pankreas, Schwanz
S32.2	Fraktur Os coccygis	S36.29	Verletzung Pankreas, sonst u mehrere Teile
S32.3	Fraktur Os ilium	S36.3	Verletzung Magen
S32.5	Fraktur Os pubis	S36.40	Verletzung Dünndarm, Teil nnbez
S32.7	Mult Fx LWS u Becken	S36.41	Verletzung Duodenum
S32.81	Fraktur, Os ischium	S36.49	Verletzung sonst u mehrere Teile Dünndarm
S32.82	Fraktur, Lendenwirbelsäule u Kreuzbein, Teil nnbez	S36.50	Verletzung Dickdarm, Teil nnbez
S32.83	Fraktur, Becken, Teil nnbez	S36.51	Verletzung Colon ascendens
S32.89	Fraktur, sonst u multiple Teile Becken	S36.52	Verletzung Colon transversum
S33.0	Traumatische Ruptur einer lumbalen Bandscheibe	S36.53	Verletzung Colon descendens
S33.10	Luxation Lendenwirbel, Höhe nnbez	S36.54	Verletzung Colon sigmoideum
S33.11	Luxation Lendenwirbel, L1/L2	S36.59	Verletzung sonst u mehrere Teile Dickdarm
S33.12	Luxation Lendenwirbel, L2/L3	S36.6	Verletzung Rektum
S33.13	Luxation Lendenwirbel, L3/L4	S36.7	Verletzung mehrerer intraabdominaler Organe
S33.14	Luxation Lendenwirbel, L4/L5	S36.81	Verletzung Peritoneum
S33.15	Luxation Lendenwirbel, L5/S1	S36.82	Verletzung Mesenterium
S33.2	Luxation Iliosakral-/Sakro-Kokzygealgelenk	S36.83	Verletzung Retroperitoneum
S33.3	Luxation sonst u nnbez Teile Lendenwirbelsäule Becken	S36.88	Verletzung sonstige intraabdominale Organe
S33.4	Traumatische Symphysensprengung	S36.9	Verletzung eines nnbez intraabdominalen Organes
S33.50	Verstauchung Zerrung Lendenwirbelsäule, nnbez	S37.00	Verletzung Niere, nnbez
S33.51	Verstauchung Zerrung Junct lumbosacr u Bänder	S37.01	Prellung u Hämatom Niere
S33.6	Verstauchung Zerrung Iliosakralgelenk	S37.02	Rissverletzung Niere
S33.7	Verstauchung Zerrung so u nnbez Teile LWS Becken	S37.03	Komplette Ruptur Nierenparenchym
S34.0	Kontusion Ödem lumbales RM [Conus medullaris]	S37.1	Verletzung Harnleiter
S34.10	Kompl QS-Verletz lumbal RM	S37.20	Verletzung Harnblase, nnbez
S34.11	Inkompl QS-Verletz lumbal RM	S37.21	Prellung Harnblase
S34.18	Sonst Verletz lumbal RM	S37.22	Ruptur Harnblase
S34.2	Verletz von Nervenwurzeln Lendenwirbelsäule Kreuzbein	S37.28	Sonstige Verletzungen Harnblase
S34.30	Kompl traumat Cauda- (equina-) Synd	S37.30	Verletzung Hamröhre, nnbez
S34.31	Inkompl traumat Cauda- (equina-) Synd	S37.31	Verletzung Hamröhre, Pars membranacea
S34.38	So u nnbez Verletz Cauda equina	S37.32	Verletzung Hamröhre, Pars spongiosa
S34.4	Verletzung Plexus lumbosacralis	S37.33	Verletzung Hamröhre, Pars prostatica
S34.5	Verletz sympath Nerven Lendenw-/Kreuzbein-/Beckenreg	S37.38	Verletzung Hamröhre, sonst Teile
S34.6	Verletz ein/mehr periph Nerv Abd LumbosakrGeg Becken	S37.4	Verletzung Ovar
S34.70	Verletz lumbal RM, Höhe nnbez	S37.5	Verletzung Tuba uterina
S34.71	Verletzung Rückenmark, L1	S37.6	Verletzung Uterus
S34.72	Verletzung Rückenmark, L2	S37.7	Verletzung mehrerer Harnorgane u Beckenorgane
S34.73	Verletzung Rückenmark, L3	S37.81	Verletzung Nebenniere
S34.74	Verletzung Rückenmark, L4	S37.82	Verletzung Prostata
S34.75	Verletzung Rückenmark, L5	S37.83	Verletzung Bläschendrüse [Vesicula seminalis]
S34.76	Verletz RM, S1	S37.84	Verletzung Samenleiter
S34.77	Verletz RM, S2-S5	S37.88	Verletzung sonst Beckenorgane
S34.8	Verletz so u nnbez Nerven i Höhe Abd LumbosakrGeg Becken	S37.9	Verletzung nnbez Harnorgan od Beckenorgan
S35.0	Verletzung Aorta abdominalis	S38.0	Zerquetschung äussere Genitalorgane
S35.1	Verletzung V cava inferior	S38.1	Zerquetschung so u nnbez Teile Abd LumbosakrGeg Becken
S35.2	Verletzung Truncus coeliacus od A mesenterica	S38.2	Traumatische Amputation äussere Genitalorgane
S35.3	Verletzung V portae od V lienalis	S38.3	Traumat Abtrenn so u nnbez Teile Abd LumbosakrGeg Becken
S35.4	Verletzung von Blutgefässen Niere	S39.0	Verletzung Muskeln Sehnen Abd LumbosakrGeg Becken
S35.5	Verletzung von Blutgefässen Iliakalregion	S39.6	Verletz ein/mehr intraabd Org m Bet ein/mehr Beckenorg
S35.7	Verletz mehr Blutgef in Höhe Abd LumbosakrGeg Becken	S39.7	Multiple Verletzung Abdomen LumbosakrGeg Becken
S35.8	Verletzung so Blutgef in Höhe Abd LumbosakrGeg Becken	S39.80	PenisFx
S35.9	Verletzung nnbez Blutgefäss in Höhe Abd Lumbosakr Becken	S40.82	So oberfl Verletz Schulter u OA, Blasenbild (nichttherm)
S36.00	Verletzung Milz, nnbez	S40.83	So oberfl Verletz Schulter u OA, InsektBiss/-stich (ungiftig)
S36.01	Hämatom Milz	S40.84	So oberfl Verletz Schulter u Oberarm, oberfl FK (Splitter)
S36.02	Kapselriss Milz, o grösseren Einriss Parenchym	S41.0	Offene Wunde Schulter
S36.03	Rissverletzung Milz m Beteiligung Parenchym	S41.1	Offene Wunde Oberarm
S36.04	Massive Parenchyrruptur Milz	S41.7	Multiple offene Wunden Schulter u Oberarm
S36.08	Sonstige Verletzungen Milz	S41.80	Nnbez offene Wunde sonst u nnbez Teile Schultergürtel

S41.87	Weichteilschaden I. Gr b off Fraktur od Lux Oberarm	S49.7	Multiple Verletzungen, Schulter u Oberarm
S41.88	Weichteilschaden II. Gr b off Fraktur od Lux Oberarm	S50.82	So oberfl Verletz Unterarm, Blasenbildung (nichttherm)
S41.89	Weichteilschaden III. Gr b off Fraktur od Lux Oberarm	S50.83	So oberfl Verletz Unterarm, Insektenbiss/-stich (ungiftig)
S42.00	Fraktur Klavikula, Teil nnbez	S50.84	So oberfl Verletz Unterarm, oberflächlicher FK (Splitter)
S42.01	Fraktur der Klavikula: Mediales Drittel	S51.0	Offene Wunde Ellenbogen
S42.02	Fraktur der Klavikula: Mittleres Drittel	S51.7	Multiple offene Wunden Unterarm
S42.03	Fraktur der Klavikula: Laterales Drittel	S51.80	Nnbez offene Wunde sonstiger Teile des Unterarmes
S42.09	Fraktur Klavikula, multipel	S51.87	Weichteilschaden I. Gr b off Fraktur od Lux Unterarmes
S42.10	Fx Skapula, Teil nnbez	S51.88	Weichteilschaden II. Gr b off Fraktur od Lux Unterarm
S42.11	Fx Skapula, Korpus	S51.89	Weichteilschaden III. Gr b off Fraktur od Lux Unterarmes
S42.12	Fx Skapula, Akromion	S51.9	Offene Wunde Unterarm, Teil nnbez
S42.13	Fx Skapula, Proc corac	S52.00	Fx prox Ende Ulna, Teil nnbez
S42.14	Fx Skapula, Cav glen u Collum scap	S52.01	Fx prox Ende Ulna, Olekranon
S42.19	Fx Skapula, mult	S52.02	Fx prox Ende Ulna, Proc coronid ulnae
S42.20	Fraktur, proximales Ende Humerus, Teil nnbez	S52.09	Fx prox Ende Ulna, sonst u mult Teile
S42.21	Fraktur, proximales Ende Humerus, Kopf	S52.10	Fraktur, proximales Ende Radius, Teil nnbez
S42.22	Fraktur, proximales Ende Humerus, Collum chirurgicum	S52.11	Fraktur, proximales Ende Radius, Kopf
S42.23	Fraktur, proximales Ende Humerus, Collum anatomicum	S52.12	Fraktur, proximales Ende Radius, Kollum
S42.24	Fraktur, proximales Ende Humerus, Tuberculum majus	S52.19	Fraktur, proximales Ende Radius, sonst u multiple Teile
S42.29	Fraktur, proximales Ende Humerus, sonst u multiple Teile	S52.20	Fraktur, Ulnaschaft, Teil nnbez
S42.3	Fraktur, Humerusschaft	S52.21	Fraktur, proximaler Ulnaschaft u Luxation Radiuskopf
S42.40	Fraktur, distales Ende Humerus, Teil nnbez	S52.30	Fraktur, Radiusschaft, Teil nnbez
S42.41	Fraktur, distales Ende Humerus, suprakondylär	S52.31	Fraktur, distaler Radiuschaft u Luxation Ulnakopf
S42.42	Fraktur, distales Ende Humerus, Epicondylus lateralis	S52.4	Fraktur, Ulna-/Radiuschaft, kombiniert
S42.43	Fraktur, distales Ende Humerus, Epicondylus medialis	S52.50	Distale Fraktur, Radius, nnbez
S42.44	Fraktur, dist Ende Humerus, Epicondylus, Epicondyl, nnbez	S52.51	Distale Fraktur, Radius, Extensionsfraktur
S42.45	Fraktur, dist Ende Humerus, transkondylär (T- od Y-Form)	S52.52	Distale Fraktur, Radius, Flexionsfraktur
S42.49	Fraktur, distales Ende Humerus, so u multiple Teile	S52.59	Distale Fraktur, Radius, sonst u multiple Teile
S42.7	Multiple Frakturen Klavikula, Skapula Humerus	S52.6	Distale Fraktur, Ulna Radius, kombiniert
S42.8	Fraktur, sonst Teile Schulter Oberarm	S52.7	Multiple Frakturen, Unterarm
S42.9	Fraktur, Schultergürtel, Teil nnbez	S52.8	Fraktur sonstiger Teile, Unterarm
S43.00	Luxation, Schultergelenk [Glenohumeralgelenk], nnbez	S52.9	Fraktur, Unterarm, Teil nnbez
S43.01	Luxation, Humerus nach vorne	S53.0	Luxation, Radiuskopf
S43.02	Luxation, Humerus nach hinten	S53.10	Luxation, sonst u nnbez Teile Ellenbogen, nnbez
S43.03	Luxation, Humerus nach unten	S53.11	Sonst u nnbez Luxation Ellenbogen, nach vorne
S43.08	Luxation sonstige Teile Schulter	S53.12	Sonst u nnbez Luxation Ellenbogen, nach hinten
S43.1	Luxation, Akromioklavikulargelenk	S53.13	Sonst u nnbez Luxation Ellenbogen, nach medial
S43.2	Luxation, Sternoklavikulargelenk	S53.14	Sonst u nnbez Luxation Ellenbogen, nach lateral
S43.3	Luxation sonst u nnbez Teile Schultergürtel	S53.18	Luxation, Ellenbogen, sonstige
S43.4	Verstauchung Zerrung, Schultergelenk	S53.2	Traumatische Ruptur, Lig collaterale radiale
S43.5	Verstauchung Zerrung, Akromioklavikulargelenk	S53.3	Traumatische Ruptur, Lig collaterale ulnare
S43.6	Verstauchung Zerrung, Sternoklavikulargelenk	S53.40	Verstauchung Zerrung, Ellenbogen, Teil nnbez
S43.7	Verstauchung Zerrung, so u nnbez Teile Schultergürtel	S53.41	Verstauchung Zerrung, Ellenbogen, Lig collaterale radiale
S44.0	Verletzung Nervus ulnaris in Höhe Oberarm	S53.42	Verstauchung Zerrung, Ellenbogen, Lig collaterale ulnare
S44.1	Verletzung Nervus medianus in Höhe Oberarm	S53.43	Verstauchung Zerrung, Ellenbogen, Humeroradial (-Gelenk)
S44.2	Verletzung Nervus radialis in Höhe Oberarm	S53.44	Verstauchung Zerrung, Ellenbogen, Humeroulnar (-Gelenk)
S44.3	Verletzung Nervus axillaris	S53.48	Verstauchung Zerrung, Ellenbogen, sonstige Teile
S44.4	Verletzung Nervus musculocutaneus	S54.0	Verletzung Nervus ulnaris, in Höhe Unterarm
S44.5	Verletzung sensibl Hautnerven in Höhe Schulter u Oberarm	S54.1	Verletzung Nervus medianus, in Höhe Unterarm
S44.7	Verletzung mehrerer Nerven in Höhe Schulter u Oberarm	S54.2	Verletzung Nervus radialis, in Höhe Unterarm
S44.8	Verletzung sonstiger Nerven in Höhe Schulter u Oberarm	S54.3	Verletzung sensibler Hautnerven, in Höhe Unterarm
S44.9	Verletzung nnbez Nerv in Höhe Schulter u Oberarm	S54.7	Verletzung mehrerer Nerven, in Höhe Unterarm
S45.0	Verletzung A axillaris	S54.8	Verletzung sonst Nerven, in Höhe Unterarm
S45.1	Verletzung A brachialis	S54.9	Verletzung nnbez Nerv, in Höhe Unterarm
S45.2	Verletzung V axillaris od V brachialis	S55.0	Verletzung A ulnaris, in Höhe Unterarm
S45.3	Verletzung oberfl Venen in Höhe Schulter u Oberarm	S55.1	Verletzung A radialis, in Höhe Unterarm
S45.7	Verletzung mehr Blutgefässe in Höhe Schulter u Oberarm	S55.2	Verletzung von Venen, in Höhe Unterarm
S45.8	Verletzung sonst Blutgefässe in Höhe Schulter u Oberarm	S55.7	Verletzung mehrerer Blutgefässe, in Höhe Unterarm
S45.9	Verletzung nnbez Blutgefäss in Höhe Schulter u Oberarm	S55.8	Verletzung sonst Blutgefässe, in Höhe Unterarm
S46.0	Verletzung Muskeln und Sehnen Rotatorenmanschette	S55.9	Verletzung eines nnbez Blutgefässes, in Höhe Unterarm
S46.1	Verletz Muskel Sehne, Caput longum M biceps brachii	S56.0	Verletz Beugemusk/-sehne, Daumen, in Höhe Unterarm
S46.2	Verletzung Muskel Sehne, sonst Teile M biceps brachii	S56.1	Verletz Beugemusk/-sehne ein/mehr, so Finger, i Höhe UA
S46.3	Verletzung Muskel Sehne, M triceps brachii	S56.2	Verletz sonst Beugemusk/-sehne in Höhe Unterarm
S46.7	Verletz mehr Muskeln Sehnen in Höhe Schulter Oberarm	S56.3	Verletz Streck-,Abduktormusk/-sehne, Daumen, in Höhe UA
S46.8	Verletz sonst Muskeln Sehnen in Höhe Schulter Oberarm	S56.4	Verletz Streckmusk/-sehne ein/mehr, so Finger, in Höhe UA
S46.9	Verletz nnbez Muskeln Sehnen in Höhe Schulter Oberarm	S56.5	Verletz so Streckmusk/-sehne, in Höhe Unterarm
S47	Zerquetschung, Schulter Oberarm	S56.7	Verletz mehrerer Muskeln Sehnen, in Höhe Unterarm
S48.0	Traumatische Amputation im Schultergelenk	S56.8	Verletz sonst u nnbez Sehnen Muskeln, in Höhe Unterarm
S48.1	Traumatische Amputation zwischen Schulter Ellenbogen	S57.0	Zerquetschung, Ellenbogen
S48.9	Traumatische Amputation Schulter u Oberarm, Höhe nnbez	S57.8	Zerquetschung, sonstiger Teile Unterarm

S57.9	Zerquetschung Unterarm, Teil nnbez	S64.2	Verletzung Nervus radialis, in Höhe Handgelenk u Hand
S58.0	Traumatische Amputation im Ellenbogengelenk	S64.3	Verletzung Nn digitales, Daumen
S58.1	Traumatische Amputation zw Ellenbogen u Handgelenk	S64.4	Verletzung Nn digitales, sonstige Finger
S58.9	Traumatische Amputation am Unterarm, Höhe nnbez	S64.7	Verletzung mehrerer Nerven, in Höhe Handgelenk u Hand
S59.7	Multiple Verletzungen Unterarm	S64.8	Verletzung sonst Nerven, in Höhe Handgelenk u Hand
S60.82	So oberfl Verletz Handgelenk Hand, Blasenbild (nichttherm)	S64.9	Verletzung nnbez Nerv, in Höhe Handgelenk u Hand
S60.83	So oberfl Verletz Handgel Hand, InsektBiss/-Stich (ungiftig)	S65.0	Verletzung A ulnaris, in Höhe Handgelenk u Hand
S60.84	So oberfl Verletz Handgelenk Hand, oberfl FK (Splitter)	S65.1	Verletzung A radialis, in Höhe Handgelenk u Hand
S61.0	Offene Wunde ein/mehr Finger oh Schädigung Nagel	S65.2	Verletzung Gefässe Arcus palmaris superficialis
S61.1	Offene Wunde ein/mehr Finger m Schädigung Nagel	S65.3	Verletzung Gefässe Arcus palmaris profundus
S61.7	Multiple offene Wunden Handgelenk u Hand	S65.4	Verletzung ein/mehr Blutgefässe, Daumen
S61.80	Nnbez offene Wunde sonst Teile Handgelenk u Hand	S65.5	Verletzung ein/mehr Blutgefässe, sonst Finger
S61.87	Weichteilschaden I. Gr b off Fraktur od Lux Handgel u Hand	S65.7	Verletzung mehr Blutgefässe in Höhe Handgelenk u Hand
S61.88	Weichteilschaden II. Gr b off Fraktur od Lux Handgel u Hand	S65.8	Verletzung sonst Blutgefässe in Höhe Handgelenk u Hand
S61.89	Weichteilschaden III. Gr b off Fraktur od Lux Handgel u Hand	S65.9	Verletzung nnbez Blutgefäss im Ber Handgelenk u Hand
S61.9	Offene Wunde Handgelenk u Hand, Teil nnbez	S66.0	Verletz Ig BeugMusk Sehn Daumen, i Höhe Handgel Hand
S62.0	Fraktur, Os scaphoideum, Hand	S66.1	Verletz Beugemusk/-sehn so Finger, i Höhe Handgel Hand
S62.10	Fraktur, Handwurzelknochen, nnbez	S66.2	Verletz Streckmusk/-sehn Daumen, i Höhe Handgel Hand
S62.11	Fraktur, Os lunatum	S66.3	Verletz Streckmusk/-sehn so Finger, i Höhe Handgel Hand
S62.12	Fraktur, Os triquetrum	S66.4	Verletz kz Muskel Sehn Daumen, i Höhe Handgel Hand
S62.13	Fraktur, Os pisiforme	S66.5	Verletz kz Muskel Sehn so Finger, i Höhe Handgel Hand
S62.14	Fraktur, Os trapezium	S66.6	Verletz mehr Beugemusk/-sehn, i Höhe Handgelenk Hand
S62.15	Fraktur, Os trapezoideum	S66.7	Verletz mehr Streckmusk/-sehn, i Höhe Handgelenk Hand
S62.16	Fraktur, Os capitatum	S66.8	Verletzung so Muskeln Sehnen, i Höhe Handgelenk Hand
S62.17	Fraktur, Os hamatum	S66.9	Verletzung nnbez Muskel Sehne in Höhe Handgelenk Hand
S62.19	Fraktur sonstiger oder mehrerer Handwurzelknochen	S67.0	Zerquetschung Daumen ein/mehr sonstiger Finger
S62.20	Fraktur 1. Mittelhandknochen, Teil nnbez	S67.8	Zerquetschung sonst u nnbez Teile Handgelenk Hand
S62.21	Fraktur 1. Mittelhandknochen, Basis	S68.0	Traumatische Amputation Daumen (komplett) (partiell)
S62.22	Fraktur 1. Mittelhandknochen, Schaft	S68.1	Traumat Amput so einzel Finger (komplett) (partiell)
S62.23	Fraktur 1. Mittelhandknochen, Kollum	S68.2	Isol traumat Amputat zwei/mehr Finger (komplett) (partiell)
S62.24	Fraktur 1. Mittelhandknochen, Kopf	S68.3	Komb traumat Amput (Teile) ein/mehr Fing and T HdGel/Hd
S62.30	Fraktur sonst Mittelhandknochens: Teil nnbez	S68.4	Traumatische Amputation Hand, in Höhe Handgelenk
S62.31	Fraktur eines sonstigen Mittelhandknochens: Basis	S68.8	Traumatische Amputation sonst Teile Handgelenk Hand
S62.32	Fraktur eines sonstigen Mittelhandknochens: Schaft	S68.9	Traumatische Amputation an Handgelenk Hand, Höhe nnbez
S62.33	Fraktur eines sonstigen Mittelhandknochens: Kollum	S69.7	Multiple Verletzung Handgelenk Hand
S62.34	Fraktur eines sonstigen Mittelhandknochens: Kopf	S70.82	So oberfl Verletz Hüfte u OS, Blasenbild (nichttherm)
S62.4	Multiple Frakturen Mittelhandknochen	S70.83	So oberfl Verletz Hüfte u OS, Insektenbiss/-stich (ungiftig)
S62.50	Fraktur Daumen, Teil nnbez	S70.84	So oberfl Verletz Hüfte u OS, oberfl FK (Splitter)
S62.51	Fraktur Daumen, proximale Phalanx	S70.9	Oberfl Verletzung Hüfte u OS, nnbez
S62.52	Fraktur Daumen, distale Phalanx	S71.0	Offene Wunde Hüfte
S62.60	Fraktur eines sonstigen Fingers, Teil nnbez	S71.1	Offene Wunde Oberschenkel
S62.61	Fraktur eines sonst Fingers, proximale Phalanx	S71.7	Multiple offene Wunden Hüfte u OS
S62.62	Fraktur eines sonstigen Fingers, mittlere Phalanx	S71.80	Offene Wunde sonst u nnbez Teile Beckengürtel
S62.63	Fraktur eines sonstigen Fingers, distale Phalanx	S71.87	Weichteilschaden I. Gr b off Fraktur od Lux Hüfte u Obersch
S62.7	Multiple Frakturen Finger	S71.88	Weichteilschaden II. Gr b off Fraktur od Lux Hüfte u Obersch
S62.8	Fraktur sonst u nnbez Teile Handgelenk u Hand	S71.89	Weichteilschaden III. Gr b off Fraktur od Lux Hüfte u Obersch
S63.00	Luxation Handgelenk, Teil nnbez	S72.00	Schenkelhalsfraktur, Teil nnbez
S63.01	Luxation Handgelenk, Radioulnar (-Gelenk)	S72.01	SchenkelhalsFx, intrakaps
S63.02	Luxation Handgelenk, Radiokarpal (-Gelenk)	S72.02	Schenkelhalsfraktur, (proxim) Epiphyse, Epiphysenlösung
S63.03	Luxation Handgelenk, Mediokarpal (-Gelenk)	S72.03	Schenkelhalsfraktur, subkapital
S63.04	Luxation Handgelenk, Karpometakarpal (-Gelenk)	S72.04	Schenkelhalsfraktur, mediozervikal
S63.08	Luxation Handgelenk, sonstige	S72.05	Schenkelhalsfraktur, Basis
S63.10	Luxation Finger, Teil nnbez	S72.08	Schenkelhalsfraktur, sonst Teile
S63.11	Luxation Finger, Metakarpophalangeal (-Gelenk)	S72.10	Trochantäre Femurfraktur, nnbez
S63.12	Luxation Finger, Interphalangeal (-Gelenk)	S72.11	Intertrochantäre Femurfraktur
S63.2	Multiple Luxationen Finger	S72.2	Subtrochantäre Femurfraktur
S63.3	Traumatische Ruptur, Bänder Handgelenk Handwurzel	S72.3	Fraktur Femurschaft
S63.4	Traumat Ruptur, Bänder Finger MCP-/InterphalGelenk	S72.40	Distale Fraktur Femur, Teil nnbez
S63.50	Verstauchung Zerrung Handgelenk, Teil nnbez	S72.41	Distale Fraktur Femur, Condylus (lateralis) (medialis)
S63.51	Verstauchung Zerrung Handgelenk, Karpal (-Gelenk)	S72.42	Distale Fraktur Femur, Epiphyse, Epiphysenlösung
S63.52	Verstauchung Zerr Handgel, Radiokarpal (-Band) (-Gelenk)	S72.43	Distale Fraktur Femur, suprakondylär
S63.53	Verstauchung Zerr Handgel, Karpometakarpal (-Gelenk)	S72.44	Distale Fraktur Femur, interkondylär
S63.58	Verstauchung Zerrung Handgelenk, sonst Teile	S72.7	Multiple Frakturen Femur
S63.60	Verstauchung Zerrung ein/mehr Finger, Teil nnbez	S72.8	Frakturen sonstiger Teile, Femur
S63.61	Verstauch Zerr ein/mehr Finger, Metakarpophal(-Gelenk)	S72.9	Fraktur Femur, Teil nnbez
S63.62	Verstauch Zerr ein/mehr Finger, Interphalangeal (-Gelenk)	S73.00	Luxation Hüfte, nnbez
S63.68	Verstauchung Zerrung ein/mehr Finger, sonst Teile	S73.01	Luxation Hüfte, nach posterior
S63.7	Verstauchung Zerrung sonst u nnbez Teile Hand	S73.02	Luxation Hüfte, nach anterior
S64.0	Verletzung Nervus ulnaris, in Höhe Handgelenk u Hand	S73.08	Luxation Hüfte, sonstige
S64.1	Verletzung Nervus medianus, in Höhe Handgelenk u Hand	S73.10	Verstauchung u Zerrung Hüftgelenk, Teil nnbez

S73.11	Verstauchung u Zerrung Hüftgelenk, iliofemoral (Band)	S83.50	Verstauchung Zerrung Kniegelenk, nnbez Kreuzband
S73.12	Verstauchung u Zerrung Hüftgelenk, ischiokapsulär (Band)	S83.51	Verstauch Zerrung Kniegelenk, Distorsion vord Kreuzband
S73.18	Verstauchung u Zerrung Hüftgelenk, sonst Teile	S83.52	Verstauch Zerrung Kniegelenk, Distorsion hint Kreuzband
S74.0	Verletz Nervus ischiadicus, in Höhe Hüfte u Oberschenkel	S83.53	Verstauch Zerrung Kniegelenk, Riss vord Kreuzband
S74.1	Verletzung Nervus femoralis, in Höhe Hüfte u Oberschenkel	S83.54	Verstauch Zerrung Kniegelenk, Riss hint Kreuzband
S74.2	Verletzung sensibler Hautnerven, in Höhe Hüfte u OS	S83.6	Verstauchung Zerrung sonst u nnbez Teile Knie
S74.7	Verletz mehrerer Nerven, in Höhe Hüfte u Oberschenkel	S83.7	Verletzung mehrerer Strukturen Knie
S74.8	Verletzung sonst Nerven, in Höhe Hüfte u Oberschenkel	S84.0	Verletzung N tibialis in Höhe Unterschenkel
S74.9	Verletzung nnbez Nerv, in Höhe Hüfte u Oberschenkel	S84.1	Verletzung N peroneus in Höhe Unterschenkel
S75.0	Verletzung A femoralis	S84.2	Verletzung sensibler Hautnerven in Höhe Unterschenkel
S75.1	Verletzung V femoralis, in Höhe Hüfte Oberschenkel	S84.7	Verletzung mehr Nerven in Höhe Unterschenkel
S75.2	Verletz V saphena magna, in Höhe Hüfte u Oberschenkel	S84.8	Verletzung sonst Nerven in Höhe Unterschenkel
S75.7	Verletz mehr Blutgefässe, in Höhe Hüfte u Oberschenkel	S84.9	Verletzung nnbez Nerv in Höhe Unterschenkel
S75.8	Verletz sonst Blutgefässe, in Höhe Hüfte u Oberschenkel	S85.0	Verletzung A poplitea
S75.9	Verletz nnbez Blutgefäss, in Höhe Hüfte u Oberschenkel	S85.1	Verletzung A tibialis (anterior) (posterior)
S76.0	Verletzung Muskeln u Sehnen Hüfte	S85.2	Verletzung A peronea
S76.1	Verletzung Muskel u Sehne M quadriceps femoris	S85.3	Verletzung V saphena magna in Höhe Unterschenkel
S76.2	Verletzung Muskeln u Sehnen, Adduktorengruppe OS	S85.4	Verletzung V saphena parva in Höhe Unterschenkel
S76.3	Verletz Muskeln u Sehnen post Muskelgruppe, in Höhe OS	S85.5	Verletzung V poplitea
S76.4	Verletzung sonst u nnbez Muskeln Sehnen in Höhe OS	S85.7	Verletzung mehr Blutgefässe in Höhe Unterschenkel
S76.7	Verletzung mehr Muskeln Sehnen, in Höhe Hüfte OS	S85.8	Verletzung sonst Blutgefässe in Höhe Unterschenkel
S77.0	Zerquetschung Hüfte	S85.9	Verletzung nnbez Blutgefäss in Höhe Unterschenkel
S77.1	Zerquetschung Oberschenkel	S86.0	Verletzung Achillessehne
S77.2	Zerquetschung m Beteiligung Hüfte Oberschenkel	S86.1	Verletz so Muskel/Sehnen posterior Muskelgr in Höhe OS
S78.0	Traumatische Amputation im Hüftgelenk	S86.2	Verletz Muskel/Sehn ant Muskelgr i Höhe Unterschenkel
S78.1	Traumatische Amputation zwischen Hüfte u Knie	S86.3	Verletz Muskel/Sehn peron Muskelgr i Höhe Unterschenkel
S78.9	Traumatische Amputation an Hüfte OS, Höhe nnbez	S86.7	Verletz mehr Muskeln Sehnen in Höhe Unterschenkel
S79.7	Multiple Verletzung Hüfte Oberschenkel	S86.8	Verletz sonst Muskeln Sehnen in Höhe Unterschenkel
S80.82	So oberfl Verletz Unterschenkel, Blasenbild (nichttherm)	S86.9	Verletz nnbez Muskel Sehne in Höhe Unterschenkel
S80.83	So oberfl Verletz Unterschenkel, InsektBiss/-Stich (ungiftig)	S87.0	Zerquetschung Knie
S80.84	So oberfl Verletz Unterschenkel, oberfl FK (Splitter)	S87.8	Zerquetschung sonst u nnbez Teile Unterschenkel
S81.0	Offene Wunde Knie	S88.0	Traumatische Amputation im Kniegelenk
S81.7	Multiple offene Wunden Unterschenkel	S88.1	Traumatische Amputation zw Knie oberem Sprunggelenk
S81.80	Nnbez offene Wunde sonstiger Teile Unterschenkel	S88.9	Traumatische Amputation am Unterschenkel, Höhe nnbez
S81.87	Weichteilschaden I. Gr b off Fraktur od Lux Unterschenkels	S89.7	Multiple Verletzungen Unterschenkel
S81.88	Weichteilschaden II. Gr b off Fraktur od Lux Unterschenkels	S90.82	So oberfl Verletz Knöchelreg Fuss, Blasenbild (nichttherm)
S81.89	Weichteilschaden III. Gr b off Fraktur od Lux Unterschenkel	S90.83	So oberfl Verletz Knöchelreg Fuss, InsektBiss/-Stich (ungift)
S81.9	Offene Wunde Unterschenkel, Teil nnbez	S90.84	So oberfl Verletz Knöchelregion Fuss, oberfl FK (Splitter)
S82.0	Fraktur Patella	S91.0	Offene Wunde Knöchelregion
S82.11	Fraktur proximales Ende Tibia, m Fraktur Fibula (jeder Teil)	S91.1	Offene Wunde ein/mehr Zehen oh Schädigung Nagel
S82.18	Fraktur proximales Ende Tibia, sonstige	S91.2	Offene Wunde ein/mehr Zehen m Schädigung Nagel
S82.21	Fraktur Tibiaschaft, m Fraktur der Fibula (jeder Teil)	S91.3	Offene Wunde sonstiger Teile Fuss
S82.28	Fraktur Tibiaschaft, sonstige	S91.7	Multiple offene Wunden Knöchelregion Fuss
S82.31	Distale Fraktur Tibia, m Fraktur Fibula (jeder Teil)	S91.80	Off Wunde sonst Teil Knöchelreg/Fuss
S82.38	Distale Fraktur Tibia, sonstige	S91.87	Weichteilschaden I. Gr b off Fraktur od Luxation Fuss
S82.40	Fraktur Fibula, isoliert, Teil nnbez	S91.88	Weichteilschaden II. Gr b off Fraktur od Luxation Fuss
S82.41	Fraktur Fibula, isoliert, proximales Ende	S91.89	Weichteilschaden III. Gr b off Fraktur od Luxation Fuss
S82.42	Fraktur Fibula, isoliert, Schaft	S92.0	Fraktur Kalkaneus
S82.49	Fraktur Fibula, isoliert, multipel	S92.1	Fraktur Talus
S82.5	Fraktur Innenknöchel	S92.20	Fraktur, ein/mehr sonst Fusswurzelknochen, nnbez
S82.6	Fraktur Aussenknöchel	S92.21	Fraktur, Os naviculare pedis
S82.7	Multiple Frakturen Unterschenkel	S92.22	Fraktur, Os cuboideum
S82.81	Bimalleolarfraktur	S92.23	Fraktur, Os cuneiforme (intermedium) (laterale) (mediale)
S82.82	Trimalleolarfraktur	S92.28	Fraktur, sonstige Fusswurzelknochen
S82.88	Frakturen sonstiger Teile Unterschenkel	S92.3	Fraktur Mittelfussknochen
S82.9	Fraktur Unterschenkel, Teil nnbez	S92.4	Fraktur Grosszehe
S83.0	Luxation Patella	S92.5	Fraktur sonstige Zehe
S83.10	Luxation Kniegelenk, nnbez	S92.7	Multiple Frakturen Fuss
S83.11	Luxation Kniegelenk, Luxation prox Tibia nach anterior	S92.9	Fraktur Fuss, nnbez
S83.12	Luxation Kniegelenk, Luxation prox Tibia nach posterior	S93.0	Luxation oberes Sprunggelenk
S83.13	Luxation Kniegelenk, Luxation prox Tibia nach medial	S93.10	Luxation ein/mehr Zehen, nnbez
S83.14	Luxation Kniegelenk, Luxation prox Tibia nach lateral	S93.11	Luxation ein/mehr Zehen, Metatarsophal (-Gelenk)
S83.18	Luxation Kniegelenk, sonstige	S93.12	Luxation ein/mehr Zehen, Interphalangeal (-Gelenk)
S83.2	Meniskusriss, akut	S93.2	Traumatische Ruptur Bänder in Höhe OSG Fuss
S83.3	Riss Kniegelenknorpel, akut	S93.30	Luxation sonst u nnbez Teile Fuss, Teil nnbez
S83.40	Verstauchung Zerrung Kniegelenk, nnbez Seitenband	S93.31	Luxation so u nnbez Teil Fuss, Fusswurz(-Knochen), Gelenk nnbez
S83.41	Verstauch u Zerr Kniegel: Distors fibul Seitenbd [Aussenbd]	S93.32	Luxation sonst u nnbez Teile Fuss, Mediotarsal (-Gelenk)
S83.42	Verstauch u Zerr Kniegel: Distors tibial Seitenbd [Innenbd]	S93.33	Luxation sonst u nnbez Teile Fuss, Tarsometatarsal (-Gelenk)
S83.43	Verstauch u Zerr Kniegel: Riss fibul Seitenband [Aussenband]	S93.34	Lux so u nnbez Teil Fuss, Metatarsal(-Knochen), Gelenk nnbez
S83.44	Verstauch u Zerr Kniegel: Riss tibial Seitenband [Innenband]		

S93.38	Luxation sonst u nnbez Teile Fuss, sonst	T04.0	Zerquetschungen m Beteiligung von Kopf u Hals
S93.40	Verstauchung Zerrung OSG, Teil nnbez	T04.1	Zerquetsch m Bet Thor Abd, Thor Lumbos od Thor Becken
S93.41	Verstauchung Zerrung OSG, Lig deltoideum	T04.2	Zerquetsch m Bet mehr Regionen obere Extremität(en)
S93.42	Verstauchung Zerrung OSG, Lig calcaneofibulare	T04.3	Zerquetsch m Bet mehr Regionen untere Extremität(en)
S93.43	Verstauchung Zerrung OSG, Lig tibiofib (ant) (post), dist	T04.4	Zerquetsch m Bet mehr Reg obere/untere Extremitäten
S93.48	Verstauchung Zerrung OSG, sonst Teile	T04.7	Zerquetsch mBet Th/Abd/Ex, Th/Lumbos/Extr od Th/Be/Ex
S93.5	Verstauchung Zerrung ein/mehr Zehen	T04.8	Zerquetsch m Bet sonst Kombinat von Körperregionen
S93.6	Verstauchung Zerrung sonst u nnbez Teile Fuss	T04.9	Multiple Zerquetschungen, nnbez
S94.0	Verletzung Nervus plantaris lateralis	T05.0	Traumatische Amputation beider Hände
S94.1	Verletzung Nervus plantaris medialis	T05.1	Traumat Amput Hand u and Arm [jede Höhe, ausg Hand]
S94.2	Verletzung Nervus peroneus prof in Höhe Knöchel Fuss	T05.2	Traumatische Amputation beider Arme [jede Höhe]
S94.3	Verletzung sensibler Hautnerven in Höhe Knöchel Fuss	T05.3	Traumatische Amputation beider Füße
S94.7	Verletzung mehr Nerven in Höhe Knöchel Fuss	T05.4	Traumat Amputat Fuss u and Bein [jede Höhe, ausg Fuss]
S94.8	Verletzung sonst Nerven in Höhe Knöchel Fuss	T05.5	Traumatische Amputation beider Beine [jede Höhe]
S94.9	Verletzung nnbez Nerv in Höhe Knöchel Fuss	T05.6	Traumat Amputat Arme Beine, in jed Kombinat [jed Höhe]
S95.0	Verletzung A dorsalis pedis	T05.8	Traumat Amputat m Bet so Kombinat von Körperregionen
S95.1	Verletzung A plantaris pedis	T05.9	Multiple traumatische Amputationen, nnbez
S95.2	Verletzung Venen Fussrücken	T06.0	Komb Verletz Gehirn Hirnnerven Nerven RM in Halshöhe
S95.7	Verletz mehr Blutgefässe in Höhe Knöchel Fuss	T06.1	Verletzung Nerven RM m Bet mehr sonst Körperregionen
S95.8	Verletz sonst Blutgefässe in Höhe Knöchel Fuss	T06.2	Verletzung Nerven m Bet mehr Körperregionen
S95.9	Verletz eines nnbez Blutgefässes in Höhe Knöchel Fuss	T06.3	Verletzung Blutgefässe m Bet mehr Körperregionen
S96.0	Verletz lg Beugemusk Zehen in Höhe Knöchel Fuss	T06.4	Verletzung Muskeln Sehnen m Bet mehr Körperregionen
S96.1	Verletz lg Streckmuskeln Zehen in Höhe Knöchel Fuss	T06.5	Verletz m Bet intrathor/-abd Org od intrathor u Beckenorg
S96.2	Verletz kurze Muskeln Sehnen in Höhe Knöchel Fuss	T06.8	Sonst nbez Verletzungen m Bet mehrerer Körperregionen
S96.7	Verletz mehr Muskeln Sehnen in Höhe Knöchel Fuss	T08.0	Fraktur WS, Höhe nnbez, geschlossen od onA
S96.8	Verletz sonst Muskeln Sehnen in Höhe Knöchel Fuss	T08.1	Fraktur Wirbelsäule, Höhe nnbez, Offen
S96.9	Verletz nnbez Muskel/Sehne in Höhe Knöchel Fuss	T09.1	Offene Wunde des Rumpfes, Höhe nnbez
S97.0	Zerquetschung OSG	T09.2	Lux Verstauch Zerrung nnbez Gelenke u Bänder Rumpf
S97.1	Zerquetschung ein/mehr Zehen	T09.3	Verletzung Rückenmark, Höhe nnbez
S97.8	Zerquetschung sonst Teile OSG Fuss	T09.4	Verletz nnbez Nerven Nervenwurzeln u Plexus im Ber Rumpf
S98.0	Traumatische Amputation Fuss in Höhe OSG	T09.5	Verletzung nnbez Muskeln Sehnen Rumpf
S98.1	Traumatische Amputation einzelne Zehe	T09.6	Traumatische Amputation Rumpf, Höhe nnbez
S98.2	Traumatische Amputation von zwei od mehr Zehen	T10.0	Fraktur obere Extremität, Höhe nnbez, geschl od onA
S98.3	Traumatische Amputation sonst Teile Fuss	T10.1	Fraktur obere Extremität, Höhe nnbez, offen
S98.4	Traumatische Amputation am Fuss, Höhe nnbez	T11.1	Offene Wunde obere Extremität, Höhe nnbez
S99.7	Multiple Verletzung Knöchelregion Fuss	T11.2	Lux Verstauch Zerr nnbez Gelenk u Band ob Extr, Höhe nnbez
T01.0	Offene Wunde m Beteiligung von Kopf u Hals	T11.3	Verletzung nnbez Nerv obere Extremität, Höhe nnbez
T01.1	Off Wunden m Bet Thorax u Abd/LumbosakrGeg/Becken	T11.4	Verletzung nnbez Blutgefäss obere Extremität, Höhe nnbez
T01.2	Offene Wunden m Bet mehr Regionen obere Extremität(en)	T11.5	Verletzung nnbez(m)(r) Muskel Sehne ob Extr, Höhe nnbez
T01.3	Offene Wunden m Bet mehr Regionen untere Extremität(en)	T11.6	Traumatische Amputation obere Extremität, Höhe nnbez
T01.6	Offene Wunden m Bet mehr Reg obere/untere Extremitäten	T12.0	Fx untere Extremität, Höhe nnbez, geschlossen od onA
T01.8	Offene Wunden an sonst Kombinat von Körperregionen	T12.1	Fraktur unteren Extremität, Höhe nnbez, offen
T01.9	Multiple offene Wunden, nnbez	T13.1	Offene Wunde untere Extremität, Höhe nnbez
T02.00	Frakturen m Betteilg von Kopf u Hals, geschlossen od onA	T13.2	Lux Verstauch Zerr nnbez Gelenk u Band unt Extr, Höhe nnbez
T02.01	Frakturen m Beteiligung von Kopf u Hals, offen	T13.3	Verletz nnbez Nerv untere Extremität, Höhe nnbez
T02.10	Fx m Betteilg Thor LumbosGeg od Thor Becken, geschl od onA	T13.4	Verletz nnbez Blutgefäss untere Extremität, Höhe nnbez
T02.11	Fx m Betteilg Thor LumbosGeg od Thor Becken, offen	T13.5	Verletz nnbez(m)(r) Muskel Sehne untere Extr, Höhe nnbez
T02.20	Fx m Betteilg mehr Reg ob Extremität, geschlossen od onA	T13.6	Traumatische Amputation untere Extremität, Höhe nnbez
T02.21	Frakturen m Betteilg mehr Regionen obere Extremität, offen	T14.1	Offene Wunde an einer nnbez Körperregion
T02.30	Fx m Betteilg mehr Reg unt Extremität, geschl od onA	T14.20	Fraktur an nnbez Körperregion, geschlossen od onA
T02.31	Frakturen m Betteilg mehr Regionen untere Extremität, offen	T14.21	Fraktur an nnbez Körperregion, offen
T02.40	Fx m Betteilg mehr Reg beider ob Extremität, geschl od onA	T14.3	Luxation Verstauchung Zerrung an nnbez Körperregion
T02.41	Frakturen m Bet mehr Reg beider ob Extremitäten, offen	T14.4	Verletzung ein/mehr Nerven an nnbez Körperregion
T02.50	Fx m Bet mehr Reg beider ob Extremitäten, geschl od onA	T14.5	Verletzung ein/mehr Blutgefässe an nnbez Körperregion
T02.51	Frakturen m Bet mehr Reg beider unt Extremitäten, offen	T14.6	Verletzung Muskeln u Sehnen an nnbez Körperregion
T02.60	Fx m Bet mehr Reg obere/untere Extr, geschl od onA	T14.7	Zerquetsch u traumatische Amputation nnbez Körperregion
T02.61	Fx m Bet mehr Reg obere/untere Extr, offen	T79.0	Luftembolie (traumatisch)
T02.70	Fx m Bet Thor Lumbos Extr od Thor Beck Extr, geschl/onA	T79.1	Fettembolie (traumatisch)
T02.71	Fx m Bet Thor Lumbos Extr od Thor Beck Extr, offen	T79.2	Traumatisch bedingte sekund od rezidiv Blutung
T02.80	Fx m Bet sonst Kombinat Körperreg, geschl od onA	T79.3	Posttraumatische Wundinfektion, aonkl
T02.81	Frakturen m Bet so Kombinat Körperregionen, offen	T79.4	Traumatischer Schock
T02.90	Multiple Frakturen, nnbez, geschlossen od onA	T79.5	Traumatische Anurie
T02.91	Multiple Frakturen, nnbez, offen	T79.6	Traumatische Muskelischämie
T03.0	Luxation Verstauchung Zerrung m Bet Kopf u Hals	T79.7	Traumatisches subkutanes Emphysem
T03.1	Lux Verstauch Zerr m Bet Thor Lumbos od Thor Becken	T79.8	Sonstige Frühkomplikationen Trauma
T03.2	Lux Verstauch Zerr m Bet mehr Reg obere Extremität	T79.9	Nnbez Frühkomplikation Trauma
T03.3	Lux Verstauch Zerr m Bet mehr Reg untere Extremität	T89.00	Komplikationen offene Wunde, nnbez
T03.4	Lux Verstauch Zerr m Bet mehr Reg obere/untere Extr	T89.01	Komplikationen offene Wunde, FK (m/oh Infektion)
T03.8	Lux Verstauch Zerr m Bet so Komb von Körperregionen	T89.02	Komplikationen offene Wunde, Infektion
T03.9	Multiple Luxationen Verstauchungen Zerrungen nnbez	T89.03	Komplikationen offene Wunde, sonst

Diagnose PTR-2

S01.83	Off Wunde (jeder Teil Kopf) m Verbind zu intrakran Verletz	S06.72	Bewusstlos b SHT, > 24 h, m Rückk z vorh besteh BewGr
S01.88	Weichteilschaden II. Gr b off Fraktur od Lux Kopf	S06.8	Sonstige intrakranielle Verletzungen
S01.89	Weichteilschaden III. Gr b off Fraktur od Lux Kopf	S07.0	Zerquetschung Gesicht
S06.1	Traumatisches Hirnödem	S07.1	Zerquetschung Schädel
S06.20	Diffuse Hirn- u Kleinhirnverletzung, nnbez	S07.8	Zerquetschung sonstiger Teile Kopf
S06.21	Diffuse Hirnkontusionen	S07.9	Zerquetschung Kopf, Teil nnbez
S06.22	Diffuse Kleinhirnkontusionen	S11.88	Weichteilschaden II. Gr b off Fraktur od Lux Hals
S06.23	Multiple intrazerebrale u zerebellare Hämatome	S11.89	Weichteilschaden III. Gr b off Fraktur od Lux Hals
S06.28	Sonstige diffuse Hirn-/Kleinhirnverletzungen	S15.01	Verletzung A carotis communis
S06.30	Umschriebene Hirn-/Kleinhirnverletzung, nnbez	S15.02	Verletzung A carotis externa
S06.31	Umschriebene Hirnkontusion	S15.03	Verletzung A carotis interna
S06.32	Umschriebene Kleinhirnkontusion	S15.2	Verletzung V jugularis externa
S06.33	Umschriebenes zerebrales Hämatom	S15.3	Verletzung V jugularis interna
S06.34	Umschriebenes zerebellares Hämatom	S15.7	Verletzung mehrerer Blutgefässe in Höhe Hals
S06.38	Sonst umschriebene Hirn-/Kleinhirnverletzungen	S17.0	Zerquetschung Kehlkopf u Trachea
S06.4	Epidurale Blutung	S17.8	Zerquetschung sonstiger Teile Hals
S06.5	Traumatische subdurale Blutung	S17.9	Zerquetschung Hals, Teil nnbez
S06.6	Traumatische subarachnoidale Blutung	T04.0	Zerquetschungen m Beteiligung von Kopf u Hals

Diagnose PTR-3

S12.8	Fraktur sonstiger Teile im Bereich Hals	S27.1	Traumatischer Hämatothorax
S21.83	Off Wunde (jed Teil Thorax) m Verbind zu intrathor Verletz	S27.2	Traumatischer Hämatopneumothorax
S21.88	Weichteilschaden II. Gr b off Fraktur od Lux Thorax	S27.31	Prellung u Hämatom Lunge
S21.89	Weichteilschaden III. Gr b of Fraktur od Lux Thorax	S27.32	Rissverletzung Lunge
S22.44	Rippenserienfraktur, m Beteiligung vier u mehr Rippen	S27.38	Sonst u nnbez Verletzungen Lunge
S22.5	Instabiler Thorax	S27.4	Verletzung eines Bronchus
S25.0	Verletzung Aorta thoracica	S27.5	Verletzung Trachea, Pars thoracica
S25.1	Verletzung Truncus brachiocephalicus od A subclavia	S27.6	Verletzung Pleura
S25.2	Verletzung V cava superior	S27.7	Multiple Verletzungen intrathorakaler Organe
S25.3	Verletzung V brachiocephalica od V subclavia	S27.81	Verletzung Zwerchfell
S25.4	Verletzung von Pulmonalgefässen	S27.82	Verletzung Ductus thoracicus
S25.7	Verletzung mehrerer Blutgefässe Thorax	S27.83	Verletzung Ösophagus, Pars thoracica
S25.9	Verletzung nnbez Blutgefäss Thorax	S27.84	Verletzung Thymus
S26.0	Traumatisches Hämoperikard	S27.88	Verletzung sonst nbez intrathorakale Organe u Strukturen
S26.81	Prellung Herz	S27.9	Verletzung eines nnbez intrathorakalen Organes
S26.82	Rissverletzung Herz oh Eröffnung Herzhöhle	S28.0	Brustkorbzerquetschung
S26.83	Rissverletzung Herz m Eröffnung Herzhöhle	S28.1	Traumatische Amputation eines Teiles Thorax
S26.88	Sonstige Verletzungen Herz	T02.71	Fx m Bet Thor Lumbos Extr od Thor Beck Extr, offen
S26.9	Verletzung Herz, nnbez	T79.0	Luftembolie (traumatisch)
S27.0	Traumatischer Pneumothorax	T79.1	Fettembolie (traumatisch)

Diagnose PTR-4

S35.0	Verletzung Aorta abdominalis	S36.17	Verletzung Gallenblase
S35.1	Verletzung V cava inferior	S36.18	Verletzung Gallengang
S35.2	Verletzung Truncus coeliacus od A mesenterica	S36.20	Verletzung Pankreas, Teil nnbez
S35.3	Verletzung V portae od V lienalis	S36.21	Verletzung Pankreas, Kopf
S35.4	Verletzung von Blutgefässen Niere	S36.22	Verletzung Pankreas, Körper
S35.5	Verletzung von Blutgefässen Iliakalregion	S36.23	Verletzung Pankreas, Schwanz
S35.7	Verletz mehr Blutgef in Höhe Abd LumbosakrGeg Becken	S36.29	Verletzung Pankreas, sonst u mehrere Teile
S35.8	Verletzung so Blutgef in Höhe Abd LumbosakrGeg Becken	S36.3	Verletzung Magen
S35.9	Verletzung nnbez Blutgefäss in Höhe Abd Lumbosakr Becken	S36.40	Verletzung Dünndarm, Teil nnbez
S36.00	Verletzung Milz, nnbez	S36.41	Verletzung Duodenum
S36.01	Hämatom Milz	S36.49	Verletzung sonst u mehrere Teile Dünndarm
S36.02	Kapselriss Milz, o grösseren Einriss Parenchym	S36.50	Verletzung Dickdarm, Teil nnbez
S36.03	Rissverletzung Milz m Beteiligung Parenchym	S36.51	Verletzung Colon ascendens
S36.04	Massive Parenchyrruptur Milz	S36.52	Verletzung Colon transversum
S36.08	Sonstige Verletzungen Milz	S36.53	Verletzung Colon descendens
S36.10	Verletzung Leber, nnbez	S36.54	Verletzung Colon sigmoideum
S36.11	Prellung u Hämatom Leber	S36.59	Verletzung sonst u mehrere Teile Dickdarm
S36.12	Rissverletzung Leber, nnbez	S36.6	Verletzung Rektum
S36.13	Leichte Rissverletzung Leber	S36.7	Verletzung mehrerer intraabdominaler Organe
S36.14	Mittelschwere Rissverletzung Leber	S36.82	Verletzung Mesenterium
S36.15	Schwere Rissverletzung Leber	S36.88	Verletzung sonstige intraabdominale Organe
S36.16	Sonstige Verletzungen Leber		

Diagnose PTR-5

S37.00	Verletzung Niere, nnbez	S37.03	Komplette Ruptur Nierenparenchym
S37.01	Prellung u Hämatom Niere	S37.81	Verletzung Nebenniere
S37.02	Rissverletzung Niere		

Diagnose PTR-6

S37.1	Verletzung Harnleiter	S37.5	Verletzung Tuba uterina
S37.22	Ruptur Harnblase	S37.6	Verletzung Uterus
S37.30	Verletzung Harnröhre, nnbez	S37.7	Verletzung mehrerer Harnorgane u Beckenorgane
S37.31	Verletzung Harnröhre, Pars membranacea	S37.82	Verletzung Prostata
S37.32	Verletzung Harnröhre, Pars spongiosa	S37.83	Verletzung Bläschendrüse [Vesicula seminalis]
S37.33	Verletzung Harnröhre, Pars prostatica	S37.84	Verletzung Samenleiter
S37.38	Verletzung Harnröhre, sonst Teile	S39.6	Verletz ein/mehr intraabd Org m Bet ein/mehr Beckenorg
S37.4	Verletzung Ovar		

Diagnose PTR-7

S12.0	Fraktur 1. Halswirbel	S24.71	Verletzung Rückenmark, T1
S12.1	Fraktur 2. Halswirbel	S24.72	Verletzung Rückenmark, T2/T3
S12.21	Fraktur 3. Halswirbel	S24.73	Verletzung Rückenmark, T4/T5
S12.22	Fraktur 4. Halswirbel	S24.74	Verletzung Rückenmark, T6/T7
S12.23	Fraktur 5. Halswirbel	S24.75	Verletzung Rückenmark, T8/T9
S12.24	Fraktur 6. Halswirbel	S24.76	Verletzung Rückenmark, T10/T11
S12.25	Fraktur 7. Halswirbel	S24.77	Verletzung Rückenmark, T12
S12.7	Multiple Frakturen Halswirbelsäule	S31.88	Weichteilschaden II. Gr b off Fraktur od Lux LWS u Be
S13.0	Traumatische Ruptur zervikale Bandscheibe	S31.89	Weichteilschaden III. Gr b off Fraktur od Lux LWS u Be
S13.10	Luxation Halswirbel, Höhe nnbez	S32.1	Fraktur Os sacrum
S13.11	Luxation Halswirbel, C1/C2	S32.2	Fraktur Os coccygis
S13.12	Luxation Halswirbel, C2/C3	S32.3	Fraktur Os ilium
S13.13	Luxation Halswirbel, C3/C4	S32.4	Fraktur Acetabulum
S13.14	Luxation Halswirbel, C4/C5	S32.5	Fraktur Os pubis
S13.15	Luxation Halswirbel, C5/C6	S32.81	Fraktur, Os ischium
S13.16	Luxation Halswirbel, C6/C7	S32.83	Fraktur, Becken, Teil nnbez
S13.17	Luxation Halswirbel, C7/T1	S32.89	Fraktur, sonst u multiple Teile Becken
S13.18	Luxation Halswirbel, sonstige	S34.0	Kontusion Ödem lumbales RM [Conus medullaris]
S13.2	Luxation sonst u nnbez Teile im Bereich Hals	S34.10	Kompl QS-Verletz lumbal RM
S13.3	Multiple Luxationen im Bereich Hals	S34.11	Inkompl QS-Verletz lumbal RM
S14.0	Kontusion Ödem zervikales Rückenmark	S34.18	Sonst Verletz lumbal RM
S14.10	Verletzungen zervikales Rückenmark, nnbez	S34.30	Kompl traumat Cauda- (equina-) Synd
S14.11	Komplette QS-Verletz zervikal RM	S34.31	Inkompl traumat Cauda- (equina-) Synd
S14.12	Zentr Halsmarkverletz (inkompl QS-Verletz)	S34.38	So u nnbez Verletz Cauda equina
S14.13	Sonst inkompl QS-Verletz, zervikal RM	S34.4	Verletzung Plexus lumbosacralis
S14.70	Verletzung zervikales RM, Höhe nnbez	S34.6	Verletz ein/mehr periph Nerv Abd LumbosakrGeg Becken
S14.71	Verletzung Rückenmark, C1	S34.70	Verletz lumbal RM, Höhe nnbez
S14.72	Verletzung Rückenmark, C2	S34.71	Verletzung Rückenmark, L1
S14.73	Verletzung Rückenmark, C3	S34.72	Verletzung Rückenmark, L2
S14.74	Verletzung Rückenmark, C4	S34.73	Verletzung Rückenmark, L3
S14.75	Verletzung Rückenmark, C5	S34.74	Verletzung Rückenmark, L4
S14.76	Verletzung Rückenmark, C6	S34.75	Verletzung Rückenmark, L5
S14.77	Verletzung Rückenmark, C7	S34.76	Verletz RM, S1
S14.78	Verletzung Rückenmark, C8	S34.77	Verletz RM, S2-S5
S24.0	Kontusion u Ödem thorakales Rückenmark	S34.8	Verletz so u nnbez Nerven i Höhe Abd LumbosakrGeg Becken
S24.10	Verletzung thorakales Rückenmark, nnbez	S36.83	Verletzung Retroperitoneum
S24.11	Kompl QS-Verletz thorakal RM	S38.1	Zerquetschung so u nnbez Teile Abd LumbosakrGeg Becken
S24.12	Inkompl QS-Verletz thorakal RM	T02.11	Fx m Beteilig Thor LumbosGeg od Thor Becken, offen
S24.3	Verletzung peripherer Nerven Thorax	T04.1	Zerquetsch m Bet Thor Abd, Thor Lumbos od Thor Becken
S24.5	Verletzung sonstiger Nerven Thorax	T06.0	Komb Verletz Gehirn Hirnnerven Nerven RM in Halshöhe
S24.6	Verletzung eines nnbez Nervs Thorax	T06.1	Verletzung Nerven RM m Bet mehr sonst Körperregionen
S24.70	Verletzung thorakales RM, Höhe nnbez	T09.3	Verletzung Rückenmark, Höhe nnbez

Diagnose PTR-8

S14.3	Verletzung Plexus brachialis	S44.3	Verletzung Nervus axillaris
S41.88	Weichteilschaden II. Gr b off Fraktur od Lux Oberarm	S44.7	Verletzung mehrerer Nerven in Höhe Schulter u Oberarm
S41.89	Weichteilschaden III. Gr b off Fraktur od Lux Oberarm	S45.0	Verletzung A axillaris
S44.0	Verletzung Nervus ulnaris in Höhe Oberarm	S45.1	Verletzung A brachialis
S44.1	Verletzung Nervus medianus in Höhe Oberarm	S45.2	Verletzung V axillaris od V brachialis
S44.2	Verletzung Nervus radialis in Höhe Oberarm	S45.3	Verletzung oberfl Venen in Höhe Schulter u Oberarm

S45.7	Verletzung mehr Blutgefäße in Höhe Schulter u Oberarm	S58.9	Traumatische Amputation am Unterarm, Höhe nnbez
S45.8	Verletzung sonst Blutgefäße in Höhe Schulter u Oberarm	S64.0	Verletzung Nervus ulnaris, in Höhe Handgelenk u Hand
S45.9	Verletzung nnbez Blutgefäss in Höhe Schulter u Oberarm	S64.1	Verletzung Nervus medianus, in Höhe Handgelenk u Hand
S47	Zerquetschung, Schulter Oberarm	S64.2	Verletzung Nervus radialis, in Höhe Handgelenk u Hand
S48.0	Traumatische Amputation im Schultergelenk	S64.7	Verletzung mehrerer Nerven, in Höhe Handgelenk u Hand
S48.1	Traumatische Amputation zwischen Schulter Ellenbogen	S65.0	Verletzung A ulnaris, in Höhe Handgelenk u Hand
S48.9	Traumatische Amputation Schulter u Oberarm, Höhe nnbez	S65.1	Verletzung A radialis, in Höhe Handgelenk u Hand
S51.88	Weichteilschaden II. Gr b off Fraktur od Lux Unterarm	S65.7	Verletzung mehr Blutgefäße in Höhe Handgelenk u Hand
S51.89	Weichteilschaden III. Gr b off Fraktur od Lux Unterarmes	S65.8	Verletzung sonst Blutgefäße in Höhe Handgelenk u Hand
S54.0	Verletzung Nervus ulnaris, in Höhe Unterarm	S65.9	Verletzung nnbez Blutgefäss im Ber Handgelenk u Hand
S54.1	Verletzung Nervus medianus, in Höhe Unterarm	S68.3	Komb traumat Amput (Teile) ein/mehr Fing and T HdGel/Hd
S54.2	Verletzung Nervus radialis, in Höhe Unterarm	S68.4	Traumatische Amputation Hand, in Höhe Handgelenk
S54.7	Verletzung mehrerer Nerven, in Höhe Unterarm	S68.8	Traumatische Amputation sonst Teile Handgelenk Hand
S55.0	Verletzung A ulnaris, in Höhe Unterarm	S68.9	Traumatische Amputation an Handgelenk Hand, Höhe nnbez
S55.1	Verletzung A radialis, in Höhe Unterarm	T02.21	Frakturen m Betteilg mehr Regionen obere Extremität, offen
S55.2	Verletzung von Venen, in Höhe Unterarm	T02.41	Frakturen m Bet mehr Reg beider ob Extremitäten, offen
S55.7	Verletzung mehrerer Blutgefäße, in Höhe Unterarm	T04.2	Zerquetsch m Bet mehr Regionen obere Extremität(en)
S55.8	Verletzung sonst Blutgefäße, in Höhe Unterarm	T05.0	Traumatische Amputation beider Hände
S55.9	Verletzung eines nnbez Blutgefässes, in Höhe Unterarm	T05.1	Traumat Amput Hand u and Arm [jede Höhe, ausg Hand]
S57.0	Zerquetschung, Ellenbogen	T05.2	Traumatische Amputation beider Arme [jede Höhe]
S57.8	Zerquetschung, sonstiger Teile Unterarm	T10.1	Fraktur obere Extremität, Höhe nnbez, offen
S57.9	Zerquetschung Unterarm, Teil nnbez	T11.4	Verletzung nnbez Blutgefäss obere Extremität, Höhe nnbez
S58.0	Traumatische Amputation im Ellenbogengelenk	T11.6	Traumatische Amputation obere Extremität, Höhe nnbez
S58.1	Traumatische Amputation zw Ellenbogen u Handgelenk	T79.6	Traumatische Muskelischämie

Diagnose PTR-9

S71.88	Weichteilschaden II. Gr b off Fraktur od Lux Hüfte u Obersch	S84.0	Verletzung N tibialis in Höhe Unterschenkel
S71.89	Weichteilschaden III. Gr b off Fraktur od Lux Hüfte u Obersch	S84.1	Verletzung N peroneus in Höhe Unterschenkel
S72.00	Schenkelhalsfraktur, Teil nnbez	S84.7	Verletzung mehr Nerven in Höhe Unterschenkel
S72.01	SchenkelhalsFx, intrakaps	S84.9	Verletzung nnbez Nerv in Höhe Unterschenkel
S72.02	Schenkelhalsfraktur, (proxim) Epiphyse, Epiphysenlösung	S85.0	Verletzung A poplitea
S72.03	Schenkelhalsfraktur, subkapital	S85.1	Verletzung A tibialis (anterior) (posterior)
S72.04	Schenkelhalsfraktur, mediozervikal	S85.2	Verletzung A peronea
S72.05	Schenkelhalsfraktur, Basis	S85.5	Verletzung V poplitea
S72.08	Schenkelhalsfraktur, sonst Teile	S85.7	Verletzung mehr Blutgefäße in Höhe Unterschenkel
S72.10	Trochantäre Femurfraktur, nnbez	S85.8	Verletzung sonst Blutgefäße in Höhe Unterschenkel
S72.11	Intertrochantäre Femurfraktur	S87.0	Zerquetschung Knie
S72.2	Subtrochantäre Femurfraktur	S87.8	Zerquetschung sonst u nnbez Teile Unterschenkel
S72.3	Fraktur Femurschaft	S88.0	Traumatische Amputation im Kniegelenk
S72.40	Distale Fraktur Femur, Teil nnbez	S88.1	Traumatische Amputation zw Knie oberem Sprunggelenk
S72.41	Distale Fraktur Femur, Condylus (lateralis) (medialis)	S88.9	Traumatische Amputation am Unterschenkel, Höhe nnbez
S72.42	Distale Fraktur Femur, Epiphyse, Epiphysenlösung	S94.2	Verletzung Nervus peroneus prof in Höhe Knöchel Fuss
S72.43	Distale Fraktur Femur, suprakondylär	S94.7	Verletzung mehr Nerven in Höhe Knöchel Fuss
S72.44	Distale Fraktur Femur, interkondylär	S94.9	Verletzung nnbez Nerv in Höhe Knöchel Fuss
S72.8	Frakturen sonstiger Teile, Femur	S95.0	Verletzung A dorsalis pedis
S72.9	Fraktur Femur, Teil nnbez	S95.2	Verletzung Venen Fußrücken
S74.0	Verletz Nervus ischiadicus, in Höhe Hüfte u Oberschenkel	S95.7	Verletz mehr Blutgefäße in Höhe Knöchel Fuss
S74.1	Verletzung Nervus femoralis, in Höhe Hüfte u Oberschenkel	S95.8	Verletz sonst Blutgefäße in Höhe Knöchel Fuss
S74.7	Verletz mehrerer Nerven, in Höhe Hüfte u Oberschenkel	S98.0	Traumatische Amputation Fuss in Höhe OSG
S74.9	Verletzung nnbez Nerv, in Höhe Hüfte u Oberschenkel	S98.3	Traumatische Amputation sonst Teile Fuss
S75.0	Verletzung A femoralis	S98.4	Traumatische Amputation am Fuss, Höhe nnbez
S75.1	Verletzung V femoralis, in Höhe Hüfte Oberschenkel	T02.50	Fx m Bet mehr Reg beider unt Extremitäten, geschl od onA
S75.7	Verletz mehr Blutgefäße, in Höhe Hüfte u Oberschenkel	T02.51	Frakturen m Bet mehr Reg beider unt Extremitäten, offen
S75.8	Verletz sonst Blutgefäße, in Höhe Hüfte u Oberschenkel	T02.60	Fx m Bet mehr Reg obere/untere Extr, geschl od onA
S77.0	Zerquetschung Hüfte	T02.61	Fx m Bet mehr Reg obere/untere Extr, offen
S77.1	Zerquetschung Oberschenkel	T04.3	Zerquetsch m Bet mehr Regionen untere Extremität(en)
S77.2	Zerquetschung m Beteiligung Hüfte Oberschenkel	T05.3	Traumatische Amputation beider Füße
S78.0	Traumatische Amputation im Hüftgelenk	T05.4	Traumat Amputat Fuss u and Bein [jede Höhe, ausg Fuss]
S78.1	Traumatische Amputation zwischen Hüfte u Knie	T05.5	Traumatische Amputation beider Beine [jede Höhe]
S78.9	Traumatische Amputation an Hüfte OS, Höhe nnbez	T05.6	Traumat Amputat Arme Beine, in jed Kombinat [jed Höhe]
S81.88	Weichteilschaden II. Gr b off Fraktur od Lux Unterschenkels	T13.3	Verletz nnbez Nerv untere Extremität, Höhe nnbez
S81.89	Weichteilschaden III. Gr b off Fraktur od Lux Unterschenkel	T13.6	Traumatische Amputation untere Extremität, Höhe nnbez
S82.41	Fraktur Fibula, isoliert, proximales Ende		

Funktion

Eingriff an mehreren
Lokalisationen



Eingriff an mehreren Lokalisationen

Eingriff an mehreren Lokalisationen

Eingriff an mehreren Lokalisationen

Prozedur in mindestens zwei der Tabellen EML-1, EML-2, EML-3, EML-4 oder Prozedur in mindestens zwei der Tabellen EML-1, EML-2, EML-3, EML-5 oder Prozedur in mindestens zwei der Tabellen EML-2, EML-6, EML-7, EML-8, EML-9 oder Prozedur in mindestens zwei der Tabellen EML-6, EML-8 oder Prozedur in mindestens zwei der Tabellen EML-5, EML-10, EML-8 oder Prozedur in mindestens zwei der Tabellen EML-11, EML-4, EML-10, EML-8, EML-9 oder Prozedur in mindestens zwei der Tabellen EML-1, EML-11, EML-6, EML-9 oder Prozedur in mindestens zwei der Tabellen EML-1, EML-7, EML-5, EML-10, EML-9 oder Prozedur in mindestens zwei der Tabellen EML-2, EML-11, EML-3, EML-6, EML-9 oder Prozedur in mindestens zwei der Tabellen EML-7, EML-4 oder Prozedur in mindestens zwei der Tabellen EML-11, EML-3, EML-5, EML-10 oder Beidseitige Prozedur in Tabelle EML-12 oder mindestens eine Prozedur in Tabelle EML-13 und Prozedur in Tabelle EML-14 oder mindestens eine Prozedur in Tabelle EML-15 und Prozedur in Tabelle EML-14

Prozedur EML-1

77.08.00↔	Sequestrektomie an Tarsalia und Metatarsalia, n.n.bez.	77.53↔	Plst Rk b Hllx vlg m and Exstrskt u Weichtkrr
77.08.10↔	Sepuestrekt an Tarsal und Metatars, oh Einl e Medträg	77.54↔	Resektion oder Korrekturosteotomie bei Digitus quintus varus
77.08.11↔	Sepuestrekt an Tarsalia und Metatars, m Einl e Medträg	77.56↔	Plastische Rekonstruktion bei Hammerzehe
77.08.99↔	Sequestrektomie an Tarsalia und Metatarsalia, sonstige	77.57↔	Plastische Rekonstruktion bei Krallenzehe
77.09.40↔	Sequestrektomie an D Phal d Fusses, oh Einl e Medträg	77.58↔	Sonstige Resektion, Arthrod und Plast Reko an Zehen
77.09.41↔	Sequestrektomie an D Phal d Fusses, m Einl e Medträg	77.59↔	Sonstige Exostosenresektion bei Hallux valgus
77.18.00↔	S Knchnzs oh Knchdrchtr an Trsl u Mttrs, n.n.bz.	77.69.13↔	Lok Resektion von Knochläs o Gew an Phal d Fusses
77.18.10↔	Sonstige Knochinzis oh Knochdurchtr a Talus, n.n.bez.	77.69.23↔	Debridement an Phalangen des Fusses
77.18.11↔	S Knchnzs oh Knchdrchtr a Tls, Explr u Knchnb	77.89.40↔	Sonstige partielle Knochenresektion an Phalangen des Fusses
77.18.12↔	So Knochinzis oh Knochdurchtr a Talus, Fremdkentf	77.99.40↔	Totale Knochenresektionen an Phalangen des Fusses
77.18.13↔	S Knchnzs oh Knchdrchtr a Tls, Enl u Entf e Mdrträg	78.08.10↔	Knchtx an Trsl u Mttrs, Gfgstielt m mkvrsk Anst
77.18.14↔	Sonstige Knochinzis ohne Knochdurchtr a Talus, Drain	78.08.11↔	Knchtx an Trsl u Mttrs, Gfgstielt oh mkvrsk Anst
77.18.19↔	Sonstige Knochinzis oh Knochdurchtr a Talus, sonstige	78.08.12↔	Knochentransplantation an Tarsalia und Metatarsalia, allogene
77.18.20↔	Sonstige Knochinzis oh Knochdurchtr a Kalkan, n.n.bez.	78.08.13↔	Knorpel-Knochentransplantation an Tarsalia und Metatarsalia
77.18.21↔	S Knchnzs oh Knchdrchtr a Klkn, Explr u Knchnb	78.28.00↔	Verkürzungsteotomie an Tarsalia und Metatarsalia, n.n.bez.
77.18.22↔	So Knochinzis oh Knchdrchtr an Kalkan, Fremdkentf	78.28.10↔	Temporäre Epiphyseodese an Tarsalia und Metatarsalia
77.18.23↔	S Knchnzs oh Knchdrchtr a Klkn, Enl u Entf e Mdrträg	78.28.11↔	Permanente Epiphyseodese an Tarsalia und Metatarsalia
77.18.24↔	Sonstige Knochinzis ohne Knochdurchtr a Kalkan, Drain	78.28.12↔	Therapeutische Epiphyseolyse an Tarsalia und Metatarsalia
77.18.29↔	Sonstige Knochinzis oh Knochdurchtr a Kalkan, sonstige	78.28.20↔	Sonstige Verkürzungsteotomie am Calcaneus
77.18.30↔	S Knchnzs oh Knchdrchtr an snst Trsl, n.n.bz.	78.28.21↔	Sonstige Verkürzungsteotomie an sonstigen Tarsalia
77.18.31↔	S Knchnzs oh Knchdrchtr an snst Trsl, Explr u Knchnb	78.28.22↔	Sonstige Verkürzungsteotomie an Metatarsalia
77.18.32↔	S Knchnzs oh Knchdrchtr an snst Trsl, Frmdkntf	78.28.99↔	Verkürzungsteotomie an Tarsalia und Metatarsalia, sonstige
77.18.33↔	S Knchnzs oh Knchdrchtr an snst Trsl, Enl u Entf e Mdrträg	78.29.40↔	Temporäre Epiphyseodese an Phalangen des Fusses
77.18.34↔	So Knochinzis oh Knochdurchtr an sonst Tarsalia, Drain	78.29.41↔	Permanente Epiphyseodese an Phalangen des Fusses
77.18.39↔	So Knochinzis oh Knochdurchtr an sonst Tarsalia, So	78.29.42↔	Therapeutische Epiphyseolyse an Phalangen des Fusses
77.18.40↔	So Knochinzis oh Knochdurchtr an Metatars, n.n.bez.	78.29.49↔	Sonstige Verkürzungsteotomie an Phalangen des Fusses
77.18.41↔	S Knchnzs oh Knchdrchtr an Mttrs, Explr u Knchnb	78.38.00↔	Verlängerungsteotomie an Tarsalia und Metatarsalia, n.n.bez.
77.18.42↔	So Knochinzis oh Knchdrchtr an Metatars, Fremdkentf	78.38.10↔	Verlängerungsteotomie am Calcaneus
77.18.43↔	S Knchnzs oh Knchdrchtr an Mttrs, Enl u Entf e Mdrträg	78.38.19↔	Verlängerungsteotomie an sonstigen Tarsalia
77.18.44↔	Sonstige Knochinzis oh Knochdurchtr an Metatars, Drain	78.38.20↔	Verlängerungsteotomie an Metatarsalia
77.18.49↔	So Knochinzis oh Knochdurchtr an Metatars, So	78.38.99↔	Verlängerungsteotomie an Tarsalia und Metatarsalia, sonstige
77.18.99↔	So Knochinzis oh Knochdurchtr an Tarsal u Metatars, So	78.48↔	Sonstige plastische Rekonstruktion an Tarsalia und Metatarsalia
77.19.40↔	Knochinzis an D Phal d Fusses, Explor und Knochenbo	78.49.13↔	Sonstige plastische Rekonstruktion an Phalangen des Fusses
77.19.41↔	Knocheninzision an D Phalangen d Fusses, Fremdkentf	78.58.00↔	Inn Knchfx oh Rp d Fx an Trsl u Mttrs, n.n.bz.
77.19.42↔	Knochinzis an D Phal d Fusses, Einl u Entf e Medträg	78.58.10↔	Rev v Osteosynthmat (oh Matwechs) an Tarsal u Metatars
77.19.43↔	Knocheninzision an den Phalangen des Fusses, Drainage	78.58.99↔	Inn Knochfix oh Rep d Fx an Tarsalia und Metatars, So
77.19.49↔	Sonstige Knocheninzision an den Phalangen des Fusses	78.59.40↔	Rev von Osteosynthmat (oh Matwechs) an Phal d Fusses
77.28.00↔	Keilosteotomie an Tarsalia und Metatarsalia, n.n.bez.	79.17.00↔	Gschl Rp e Fx an Trsl u Mttrs m inn Knchfx, n.n.bz.
77.28.10↔	Keilosteotomie am Talus	79.17.10↔	Geschl Rep e Fx d Kalkan m inn Knochfix d winkst Pl
77.28.20↔	Keilosteotomie am Calcaneus	79.17.19↔	Gschl Rp e Fx d Klkn m S inn Knfx (zB d Sb, Pl, Dt)
77.28.30↔	Keilosteotomie an sonstigen Tarsalia	79.17.29↔	Gschl Rp e Fx an st Trl u Mttrs m in Knfx (zB d Sb, Pl, Dt)
77.28.40↔	Keilosteotomie an Metatarsalia	79.17.99↔	Gschl Rp e Fx an Trsl u Mttrs m inn Knchfx, S
77.28.99↔	Keilosteotomie an Tarsalia und Metatarsalia, sonstige	79.18↔	Geschl Reposition e Zehenfraktur mit inn Knochfix
77.38.00↔	So Knochdurchtr an Tarsalia und Metatars, n.n.bez.	79.27.00↔	Off Rp e Fx an Trsl u Mttrs oh Inn Knchfx, n.n.bz.
77.38.10↔	(De-)Rotationssteotomie an Tarsalia	79.27.10↔	Off Rep e Talus und Kalkaneusfraktur oh Inn Knochfix
77.38.11↔	Kortikotomie bei Segmenttransport an Tarsalia	79.27.11↔	Off Rep e einf Fx So Tarsal u Metatars oh Inn Knochfix
77.38.12↔	Kompl (mehrd) Osteotomie (m Achsenk) an Tarsalia	79.27.12↔	Off Rp e Mhrfgmfx S Trsl u Mttrs oh Inn Knchfx
77.38.19↔	Sonstige Knochendurchtrennung an Tarsalia	79.27.99↔	Off Rep e Fx an Tarsal u Metatars oh Inn Knochfix, So
77.38.29↔	Sonstige Knochendurchtrennung an Metatarsalia	79.28↔	Off Rep einer Zehenfraktur ohne innere Knochenfixation
77.38.99↔	So Knochdurchtr an Tarsalia und Metatars, So	79.37.00↔	Off Rp e Fx an Trsl u Mttrs m inn Knchfx, n.n.bz.
77.51↔	Plst Rk b Hllx vlg m Exstrskt, Wchtkrr u Ost a Os mttrs l	79.37.10↔	Off Rep e Fx an Kalkan und Talus m inn Knochfix d Pl
77.52↔	Plst Rk b Hllx vlg m Exstrskt, Weichtkrr u Arthrd	79.37.11↔	Off Rep e Fx an Kalkan und Talus m So inn Knochfix

79.37.20↔	Off Rp e Mhrfrgmfx an snst Trsl m inn Knchfx d Pl	80.97.30↔	Entnahme eines Knorpeltransplantates am Sprunggelenk
79.37.21↔	Off Rp e Mhrfrgmfx an snst Trsl m S inn Knchfx	80.97.99↔	Sonstige Exzision am Sprunggelenk, sonstige
79.37.30↔	Off Rep e Mehrfrgmfx an Metatars m inn Knochfx	80.98.11↔	Sonstige Exzision am Metatarsophalangealgelenk
79.37.40↔	Off Rp e einf Fx an snst Trsl u Mtrrs m inn Knchfx	80.98.13↔	Sonstige Exzision an Zehengelenken
79.37.99↔	Off Rep e Fx an Tarsal und Metatars m inn Knochfx, So	81.11↔	Arthrodesse am Sprunggelenk
79.38↔	Off Rep einer Zehenfraktur m innerer Knochenfixation	81.12.00↔	Arthrodesse Double, n.n.bez.
79.67↔	Débridement einer offenen Fraktur an Tarsalia und Metatarsalia	81.12.10↔	Arthrodesse oberes Sprunggelenk mit unterem Sprunggelenk
79.68↔	Débridement einer offenen Zehenfraktur	81.12.11↔	Arthrod Ob Sg m unterem Sg und Chopartgelenk
79.87.00↔	Offene Reposition einer Luxation des Sprunggelenkes, n.n.bez.	81.12.12↔	Arthrod unteres Sprunggelenk, 2 Sprunggelenkscammern
79.87.10↔	Offene Reposition einer Luxation des oberen Sprunggelenkes	81.12.13↔	Arthrod unteres Sprunggelenk, 3 Sprunggelenkscammern
79.87.20↔	Offene Reposition einer Luxation des unteren Sprunggelenkes	81.12.99↔	Arthrodesse Double, sonstige
79.87.99↔	Offene Reposition einer Luxation des Sprunggelenkes, sonstige	81.13↔	Subtalare Arthrodesse
79.88.00↔	Offene Reposition einer Luxation von Fuss und Zehen, n.n.bez.	81.14↔	Mediotarsale Arthrodesse
79.88.10↔	Offene Reposition einer Luxation eines Zehengelenkes	81.15↔	Tarsometatarsale Arthrodesse
79.88.20↔	Offene Reposition e Lux e Metatarsophalangealgelenkes	81.17↔	Sonstige Arthrodesse am Fuss
79.88.99↔	Offene Reposition einer Luxation von Fuss und Zehen, sonstige	81.18↔	Arthrorise am subtalaren Gelenk
80.07↔	Arthrotomie zur Prothesenentfernung am Sprunggelenk	81.49.00↔	Sonstige Rekonstruktion am Sprunggelenk, n.n.bez.
80.08↔	Arthrotomie zur Prothesenentfernung an Fuss und Zehen	81.49.10↔	Refixation e osteoch Fragm, Ob Sprunggelenk, arthr
80.17.00↔	Sonstige Arthrotomie des Sprunggelenkes, n.n.bez.	81.49.11↔	Ref e osteoch Fragm, Ob Sprunggelenk, offen chir
80.17.10↔	Arthr Arthrot d oberen Sprunggelenkes, Gelsp mit Drain	81.49.12↔	Ref e osteoch Fragm, Unteres Sprunggelenk, arthr
80.17.11↔	Arthr Arthrot d ob Sprunggelenkes, Entf freier Gelkörp	81.49.13↔	Ref e osteoch Fragm, Unteres Sprunggelenk, offen chir
80.17.12↔	Arthr Arthrot d ob Sg, Einl o Entf e Medträg	81.49.18↔	Knorpeltx u Implant v ivit herg Gewkult, Ob Sg, arthr
80.17.20↔	Arthrot d oberen Sprunggelenkes, Gelsp mit Drain	81.49.19↔	Knrpplx u Implnt v ivt hrg Gwklt, Ob Sg, offn chr
80.17.21↔	Arthrot d oberen Sprunggelenkes, Entf freier Gelkörp	81.49.20↔	Knorpeltx u Implant v ivit herg Gewkult, Unt Sg, arthr
80.17.29↔	Sonstige Arthrotomie des oberen Sprunggelenkes	81.49.21↔	Knrpplx u Implnt v ivt hrg Gwklt, Unt Sg, offn chr
80.17.30↔	Arthr Arthrot d unteren Sprunggelenkes, Gelsp m Drain	81.49.26↔	Subchondrale Knocheröff, Oberes Sprunggelenk, arthr
80.17.31↔	Arthr Arthrot d unteren Sg, Entf freier Gelkörp	81.49.27↔	Subchondrale Knocheröff, Ob Sprunggelenk, offen chir
80.17.32↔	Arthr Arthrot d unteren Sg, Einl o Entf e Medträg	81.49.28↔	Subchondrale Knocheröff, Unteres Sprunggelenk, arthr
80.17.40↔	Arthrot d unteren Sprunggelenkes, Gelsp und Drain	81.49.29↔	Subchondrale Knocheröff, Unteres Sg, offen chir
80.17.41↔	Arthrot d unteren Sprunggelenkes, Entf freier Gelkörp	81.49.30↔	Subch Knocheröff m Einbr e azell Impl, Ob Sg, arthr
80.17.49↔	Sonstige Arthrotomie des unteren Sprunggelenkes	81.49.31↔	Subch Knocheröff m Einbr e azell Impl, Unt Sg, arthr
80.17.99↔	Sonstige Arthrotomie des Sprunggelenkes, sonstige	81.49.32↔	Resektionsarthroplastik am Sprunggelenk
80.18.00↔	Sonstige Arthrotomie von Fuss und Zehen, n.n.bez.	81.49.33↔	Refixation und Plast a Kapselbapp d ob Sprunggelenkes
80.18.10↔	Arthr Arthrot von Fuss und Zehen, Gelsp mit Drain	81.49.99↔	Sonstige Rekonstruktion am Sprunggelenk, sonstige
80.18.11↔	Arthr Arthrot von Fuss und Zehen, Entf freier Gelkörp	81.56↔	Totalprothese des oberen Sprunggelenkes
80.18.12↔	Arthr Arthrot von Fuss u Zehen, Einl o Entf e Medträg	81.57.00↔	Gelenkersatz an Fuss und Zehen, n.n.bez.
80.18.20↔	Arthrot von Fuss und Zehen, Gelenkspülung mit Drainage	81.57.10↔	Gelenkersatz an Fuss und Zehen, Fusswurzelendoprothese
80.18.21↔	Arthrot von Fuss und Zehen, Entf freier Gelenkkörper	81.57.11↔	Gelenkersatz an Fuss und Zehen, Vorfuss- o Zehenendoproth
80.48.10↔	Durchtr von Gelkaps, Lig oder Knorp a Metatarsgel	81.57.99↔	Gelenkersatz an Fuss und Zehen, sonstige
80.48.20↔	Durchtr von Gelkaps, Lig oder Knorp an e Zehengelenk	81.59.11↔	Revision und Wechsel einer Sprunggelenkendoprothese
80.77.00↔	Synovektomie am Sprunggelenk, n.n.bez.	81.59.12↔	Revision und Wechsel einer Fusswurzelendoprothese
80.77.10↔	Arthroskopische Synovektomie am oberen Sprunggelenk	81.59.13↔	Revision und Wechsel e Vorfussoder Zehenendoprothese
80.77.11↔	Arthroskopische Synovektomie am unteren Sprunggelenk	81.99.1c↔	Arthr Revision eines Gelenkes, Oberes Sprunggelenk
80.77.20↔	Offene Synovektomie am oberen Sprunggelenk	81.99.1d↔	Arthr Revision eines Gelenkes, Unteres Sprunggelenk
80.77.21↔	Offene Synovektomie am unteren Sprunggelenk	81.99.1f↔	Arthr Revision e Gelenkes, Metatarsophalangealgelenk
80.77.99↔	Synovektomie am Sprunggelenk, sonstige	81.99.1g↔	Arthroskopische Revision eines Gelenkes, Zehengelenk
80.78.10↔	Arthroskopische Synovektomie am Tarsometatarsalgelenk	81.99.2c↔	Offen chirurgische Revision eines Gelenkes, Oberes Sprunggl
80.78.11↔	Arthr Synovektomie a Metatarsophalangealgelenk	81.99.2d↔	Offen chirurgische Revision eines Gelenkes, Unteres Sprunggl
80.78.20↔	Offene Synovektomie am Tarsometatarsalgelenk	81.99.2f↔	Offen Chir Revision e Gel, Metatarsophalangealgelenk
80.78.21↔	Offene Synovektomie am Metatarsophalangealgelenk	81.99.2g↔	Offen chirurgische Revision eines Gelenkes, Zehengelenk
80.87.00↔	Sonstige Lok Exz o Destr e Gelläs a Sg, n.n.bez.	81.99.3c↔	Arthr Operation am Gelenkknorpel, Oberes Sprunggelenk
80.87.10↔	Arthr Lok Exz o Destr e Gelläs a oberen Sprunggelenk	81.99.3d↔	Arthr Operation am Gelenkknorpel, Unteres Sprunggelenk
80.87.11↔	Débridement am oberen Sprunggelenk	81.99.3f↔	Arthr Operation a Gelkn, Metatarsophalangealgelenk
80.87.12↔	Zystenexstirpation am oberen Sprunggelenk	81.99.3g↔	Arthroskopische Operation am Gelenkknorpel, Zehengelenk
80.87.19↔	Sonstige Lok Exz o Destr e Gelläs a ob Sprunggelenk	81.99.4c↔	Offen Chir Operation a Gelkn, Oberes Sprunggelenk
80.87.20↔	Arthr Lok Exz o Destr e Gelläs a unteren Sprunggelenk	81.99.4d↔	Offen Chir Operation a Gelkn, Unteres Sprunggelenk
80.87.21↔	Débridement am unteren Sprunggelenk	81.99.4f↔	Offen Chir Operation a Gelkn, Metatarsgel
80.87.22↔	Zystenexstirpation am unteren Sprunggelenk	81.99.4g↔	Offen chirurgische Operation am Gelenkknorpel, Zehengelenk
80.87.29↔	Sonstige Lok Exz o Destr e Gelläs a unteren Sg	81.99.5c↔	Arthr und Temporäre Fix e Gel, Oberes Sprunggelenk
80.87.99↔	Sonstige Lok Exz o Destr e Gelläs a Sg, sonstige	81.99.5d↔	Arthr und Temporäre Fix e Gel, Unteres Sprunggelenk
80.88.20↔	Débridement am Metatarsophalangealgelenk	81.99.5e↔	Arthr und Temporäre Fix e Gel, Fuss und Zehen, So
80.88.21↔	Zystenexstirpation am Metatarsophalangealgelenk	81.99.5f↔	Arthr und Temporäre Fix e Gel, Metatarsgel
80.88.29↔	Sonstige Lok Exz oder Destr a Metatarsgel	81.99.5g↔	Arthrorise und Temp Fixation eines Gelenkes, Zehengelenk
80.88.30↔	Débridement an Zehengelenken	81.99.83↔	Sonstige Arthr Op an Gel und Gelstrukt, Ob Sg
80.97.00↔	Sonstige Exzision am Sprunggelenk, n.n.bez.	81.99.9b↔	Sonstige offen Chir Op an Gel und Gelkn, Ob Sg
80.97.10↔	Arthroskopische Exzision am oberen Sprunggelenk	81.99.9c↔	So offen Chir Op an Gel und Gelkn, Unteres Sprunggelenk
80.97.11↔	Sonstige Exzision am oberen Sprunggelenk	81.99.9f↔	Sonstige offen Chir Op an Gel und Gelkn, Metatarsgel
80.97.20↔	Arthroskopische Exzision am unteren Sprunggelenk	81.99.9g↔	Sonstige offen Chir Op an Gel und Gelkn, Zehengelenk
80.97.21↔	Sonstige Exzision am unteren Sprunggelenk	83.84↔	Lösung eines Klumpfusses, n.a.klass.

84.25↔ Zehen-Replantation
84.26↔ Fuss-Replantation

84.27.00↔ Replantation von Unterschenkel oder Sprunggelenk, n.n.bez.

Prozedur EML-2

77.04.10↔ Sepuestrekt an Karpal und Metakarp, oh Einl e Medträg
77.04.11↔ Sepuestrekt an Karpal und Metakarp, m Einl e Medträg
77.09.10↔ Sequestrektomie an Phalangen d Hand, oh Einl e Medträg
77.09.11↔ Sequestrektomie an Phalangen d Hand, m Einl e Medträg
77.14.10↔ S Knchnzs oh Knchdrchr an Krpl u Mtkrp, Explr u Knchnb
77.14.11↔ S Knchnzs oh Knchdrchr an Krpl u Mtkrp, Frmdknf
77.14.12↔ S Knchns o Kndrtr an Krpl u Mk, Enl u Ef e Mdtrg
77.14.13↔ S Knchnzs oh Knchdrchr an Krpl u Mtkrp, Drain
77.19.10↔ Knochinzis an Phalangen d Hand, Explor und Knochenbo
77.19.11↔ Knocheninzision an Phalangen d Hand, Fremdkentf
77.19.12↔ Knochinzis an Phal d Hand, Einl und Entf e Medträg
77.19.13↔ Knocheninzision an Phalangen der Hand, Drainage
77.19.19↔ Sonstige Knocheninzision an Phalangen der Hand
77.24↔ Keilosteotomie an Karpalia und Metakarpalia
77.34.00↔ Sonstige Knochdurchtr an Karpal und Metakarp, n.n.bez.
77.34.10↔ (De-)rotationsosteotomie an Karpalia und Metakarpalia
77.34.11↔ Kompl (mehrd) Osteotomie an Karpal und Metakarpalia
77.34.99↔ Sonstige Knochdurchtr an Karpal und Metakarp, sonstige
77.69.10↔ Lok Resektion von Knochläs o Gew an Phalangen d Hand
77.69.20↔ Debridement an Phalangen der Hand
77.89.10↔ Sonstige partielle Knochenresektion an Phalangen der Hand
77.99.10↔ Totale Knochenresektionen an Phalangen der Hand
78.04.10↔ Knchtx an Krpl u Mtkrp, Gfgstielt m mkrvsk Anst
78.04.11↔ Knchntrnsp an Krpl u Mtkrp, Gfgstielt oh mkrvsk Anst
78.04.12↔ Knochentransplantation an Karpalia und Metakarpalia, allogene
78.04.13↔ Knorpel-Knochentransplantation an Karpalia und Metakarpalia
78.24.00↔ Verkürzungsosteotomie an Karpalia und Metakarpalia, n.n.bez.
78.24.10↔ Temporäre Epiphyseodese an Karpalia und Metakarpalia
78.24.11↔ Permanente Epiphyseodese an Karpalia und Metakarpalia
78.24.12↔ Therapeutische Epiphyseolyse an Karpalia und Metakarpalia
78.24.99↔ Verkürzungsosteotomie an Karpalia und Metakarpalia, sonstige
78.29.10↔ Temporäre Epiphyseodese an Phalangen der Hand
78.29.11↔ Permanente Epiphyseodese an Phalangen der Hand
78.29.12↔ Therapeutische Epiphyseolyse an Phalangen der Hand
78.29.19↔ Sonstige Verkürzungsosteotomie an Phalangen der Hand
78.34↔ Verlängerungsosteotomie an Karpalia und Metakarpalia
78.44↔ Sonst plastische Rekonstruktion an Karpalia und Metakarpalia
78.49.11↔ Sonstige plastische Rekonstruktion an Phalangen der Hand
78.54.00↔ Inn Knchfx oh Rp d Fx an Krpl u Mtkrp, n.n.bz.
78.54.10↔ Rev v Osteosynthmat (oh Matwechs) an Karpal u Metakarp
78.54.99↔ Inn Knchfx oh Rep d Fx an Karpal und Metakarp, So
78.59.10↔ Rev von Osteosynthmat (oh Matwechs) an Phal d Hand
79.13.00↔ Gschl Rp e Fx an Krpl u Mtkrp m inn Knchfx, n.n.bz.
79.13.10↔ Gschl Rp e Fx an Krpl u Mtkrp m inn Knchfx d wnkst Pl
79.13.19↔ Gschl Rp e Fx an Krpl u Mk m S inn Knfx (zB d Sb, Pl, Dt)
79.13.99↔ Gschl Rp e Fx an Krpl u Mtkrp m inn Knchfx, S
79.14.00↔ Gschl Reposition e Fingfx mit inn Knochfix, n.n.bez.
79.14.10↔ Gschl Rep e Fingfx m inn Knochfix d winkelstabile Pl
79.14.19↔ Gschl Rp e Fngfx m S inn Knfx (zB d Sb, Pl, Dt)
79.14.99↔ Gschl Reposition e Fingfx mit inn Knochfix, sonstige
79.23↔ Off Rep e Fx an Karpal und Metakarp oh Inn Knochfix
79.24↔ Offene Reposition e Fingfx ohne innere Knochenfixation
79.33.00↔ Off Rp e Fx an Krpl u Mtkrp m inn Knchfx, n.n.bez.
79.33.10↔ Off Rp e Fx an Krpl u Mtkrp m inn Knchfx d (Blount)Klm
79.33.19↔ Off Rep e Fx an Karpal und Metakarp m So inn Knochfix
79.33.99↔ Off Rep e Fx an Karpal und Metakarp m inn Knochfix, So
79.34↔ Offene Reposition e Fingfx mit innerer Knochenfixation
79.63↔ Débridement einer offenen Fraktur an Karpalia und Metakarpalia
79.64↔ Débridement einer offenen Fingerfraktur
79.83.00↔ Offene Reposition einer Luxation des Handgelenks, n.n.bez.
79.83.10↔ Off Rep einer Luxation des distales Radioulnargelenks
79.83.99↔ Offene Reposition einer Luxation des Handgelenks, sonstige
79.84↔ Offene Reposition einer Luxation von Hand und Fingern
80.03↔ Arthrotomie zur Prothesenentfernung am Handgelenk
80.04.00↔ Arthrot zur Prothentf an Hand und Fing, n.n.bez.

80.04.10↔ Arthrt z Prthntf an Hnd u Fng, Entf e Daumstglprt
80.04.11↔ Arthrt z Prthntf an Hnd u Fng, Entf e snst Fnggrlndprt
80.04.99↔ Arthrot zur Prothentf an Hand und Fing, sonstige
80.13.00↔ Sonstige Arthrotomie des Handgelenks, n.n.bez.
80.13.10↔ Arthr Arthrot d Handgelenkes, Gelenkspülung mit Drain
80.13.11↔ Arthr Arthrot d Handgelenkes, Entf freier Gelenkkörper
80.13.12↔ Arthr Arthrot d Handgel, Einl oder Entf e Medträg
80.13.20↔ Arthrot des Handgelenkes, Gelenkspülung mit Drainage
80.13.21↔ Arthrot d Handgelenkes, Entfernung freier Gelenkkörper
80.13.99↔ Sonstige Arthrotomie des Handgelenks, sonstige
80.14.00↔ Sonstige Arthrotomie von Hand und Fingern, n.n.bez.
80.14.10↔ Arthrot von Hand und Fingern, Gelenkspülung mit Drain
80.14.99↔ Sonstige Arthrotomie von Hand und Fingern, sonstige
80.43.00↔ Durchtr von Gelkap, Lig oder Knorp a Hdgel, n.n.bez.
80.43.10↔ Drchtr v Glkp, Lg o Knrp a Hdgl, Drchtr d Bändr d Hndwr
80.43.20↔ Drchtr v Glkp, Lg o Knrp a Hdgl, Exz v Bändr d Hndwr
80.43.90↔ Drchtr v Glkp, Lg o Knrp a Hdgl, S Op an Bändrn d Hndwr
80.43.99↔ Durchtr von Gelkap, Lig oder Knorp a Hdgel, sonstige
80.73.10↔ Arthroskopische Synovektomie am Handgelenk
80.73.20↔ Offene Synovektomie am Handgelenk
80.83.00↔ Sonstige Lok Exz oder Destr e Gelläs a Hdgel, n.n.bez.
80.83.10↔ Arthr lokale Exz oder Destr e Gelläs a Handgelenk
80.83.11↔ Débridement am Handgelenk
80.83.12↔ Zystenexstirpation am Handgelenk
80.83.99↔ Sonstige Lok Exz oder Destr e Gelläs a Hdgel, sonstige
80.84.10↔ Débridement an Gelenken der Handwurzel
80.93.00↔ Sonstige Exzision am Handgelenk, n.n.bez.
80.93.10↔ Arthroskopische Exzision am Handgelenk
80.93.11↔ Entnahme eines Knorpeltransplantates am Handgelenk
80.93.12↔ Resektion des Discus triangularis am Handgelenk
80.93.99↔ Sonstige Exzision am Handgelenk, sonstige
81.16↔ Metatarsophalangeale Arthrodes
81.25↔ Arthrodes am Radiokarpalgelenk
81.26↔ Arthrodes am Karpometakarpalgelenk
81.27↔ Arthrodes am Metakarpophalangealgelenk
81.28↔ Interphalangeal-Arthrodes
81.71.00↔ Arthropl m Implant a Metakarpophal und lpg, n.n.bez.
81.72↔ Arthropl ohne Implant a Metakarpophalangeal und lpg
81.73↔ Totaler Handgelenkersatz
81.74.00↔ Arthropl m Implant a Karpok oder Karpomgel, n.n.bez.
81.74.10↔ Implantation einer Daumensattelgelenkendoprothese
81.74.99↔ Arthropl m Implant a Karpok oder Karpomgel, sonstige
81.75↔ Arthropl ohne Implant a Karpok oder Knkg
81.79.10↔ Implantation einer sonstigen Fingergelenkendoprothese
81.79.99↔ Arthropl m Implant a Metakarpophal und lpg, sonstige
81.93.20↔ Naht des radioulnaren Ringbandes
81.93.21↔ Naht des distalen radioulnaren Bandapparates
81.99.15↔ Arthroskopische Revision eines Gelenkes, Handgelenk
81.99.25↔ Offen chirurgische Revision eines Gelenkes, Handgelenk
81.99.35↔ Arthroskopische Operation am Gelenkknorpel, Handgelenk
81.99.45↔ Offen chirurgische Operation am Gelenkknorpel, Handgelenk
81.99.55↔ Arthrorise und Temporäre Fixation eines Gelenkes, Handgelenk
81.99.81↔ Sonstige Arthr Op an Gel und Gelstrukt, Handglenk
81.99.95↔ So offen Chir Op an Gel u Gelkn, Prox Radioulnargelenk
81.99.96↔ Sonstige offen Chir Op an Gel und Gelkn, Hdgel
82.02↔ Myotomie an der Hand
82.04↔ Inzision und Drainage von Palmar- oder Thenarraum
82.09.10↔ S Inzs an D Weicht d Hnd, Shnnfchsplting an d Hnd
82.11.00↔ Tenotomie der Hand, n.n.bez.
82.11.10↔ Tenotomie der Hand, Handgelenk, perkutan
82.11.11↔ Tenotomie der Hand, Finger, perkutan
82.11.20↔ Tenotomie der Hand, offen chirurgisch
82.11.99↔ Tenotomie der Hand, sonstige
82.12↔ Fasziotomie der Hand
82.21↔ Exzision einer Läsion an einer Sehenscheide der Hand

82.22↔	Exzision einer Läsion an einem Handmuskel	82.72.99↔	Plast Op an d Hand m M o FaszTransplantat, sonstiges
82.29↔	Exzision einer anderen Läsion an den Weichteilen der Hand	82.79↔	Plastische Op an d Hand m and Transplantat o Implant
82.35.10↔	Fasziektomie der Hohlhand	82.81↔	Transfer eines Fingers, ausgenommen Daumen
82.35.11↔	Fasziektomie der Hand und Finger mit Neurolyse	82.82↔	Plastische Rekonstruktion einer Spalthand
82.35.12↔	Faszieekt d Hand und Fing m Neurolyse und Arteriolyse	82.83↔	Plastische Rekonstruktion bei Makrodaktylie
82.35.13↔	Fasziektomie der Hand und Finger mit Arthrolyse	82.84↔	Plastische Rekonstruktion bei Mallet-Finger
82.36↔	Sonstige Myektomie der Hand	82.85↔	Sonstige Tenodese an der Hand
82.42↔	Sekundäre Naht an einer Beugesehne der Hand	82.86.00↔	Sonstige Tenoplastik an der Hand, n.n.bez.
82.43↔	Sekundäre Naht an einer anderen Sehne der Hand	82.86.10↔	Tenoplastik von Beugesehnen der Hand
82.44↔	Sonstige Naht an einer Beugesehne der Hand	82.86.11↔	Schaffung eines Transplantatlagers für Sehnen an der Hand
82.45↔	Sonstige Naht an einer anderen Sehne der Hand	82.86.12↔	Revision (ohne Wechsel) e Sehnenimplantates an d Hand
82.51↔	Verlängerung einer Sehne der Hand	82.86.13↔	Wechsel eines Sehnenimplantates an der Hand
82.52↔	Verkürzung einer Sehne der Hand	82.86.99↔	Sonstige Tenoplastik an der Hand, sonstige
82.53↔	Reinsertion einer Sehne der Hand	82.89.00↔	Sonstige plastische Operationen an der Hand, n.n.bez.
82.54↔	Reinsertion eines Muskels der Hand	82.89.10↔	Sehnenscheidenplastik an der Hand
82.55↔	Sonstige Längenänderung an Muskel oder Sehne der Hand	82.89.11↔	Knöchelref von Bänder d Handwur und Mitthand
82.56↔	Sonstiger Transfer oder Transplantation einer Sehne der Hand	82.89.12↔	Knöchelrefixation von sonstigen Bänder der Hand
82.57.00↔	Sonstige Transposition einer Sehne der Hand, n.n.bez.	82.89.13↔	Glübrgreifnd Weichteildstrktion b kng Anm d Hnd
82.57.10↔	So Transp e Sehn d Hand, Transp e Beugesehne d Hand	82.89.14↔	Radialisation bei kongenitalen Anomalien der Hand
82.57.99↔	Sonstige Transposition einer Sehne der Hand, sonstige	82.89.15↔	Rs v Schnürrngn m pltschr Rk b kng Anm d Hnd
82.58↔	Sonstiger Transfer oder Transplantation eines Handmuskels	82.89.16↔	Transfer einer Zehe als Fingerersatz
82.59↔	Sonstige Transposition eines Handmuskels	84.21↔	Daumen-Replantation
82.61↔	Pollizisation mit Übertragung von Nerven und Blutversorgung	84.22↔	Finger-Replantation (ausser Daumen)
82.69↔	Sonstige Rekonstruktion des Daumens	84.23.00↔	Replantation von Vorderarm, Handgelenk oder Hand, n.n.bez.
82.71↔	Rekonstruktion eines Ringbandes	84.23.10↔	Replantation von Vorderarm
82.72.00↔	Plast Op an d Hand m M o FaszTransplantat, n.n.bez.	84.23.11↔	Replantation von Handgelenk oder Hand
82.72.10↔	Plastische Op m M o FaszTransplantat an e Fing	84.23.99↔	Replantation von Vorderarm, Handgelenk oder Hand, sonstige
82.72.11↔	Plast Op m M o FaszTransplantat an sonst Teil d Hand		

Prozedur EML-3

00.80↔	Revision einer Knieprothese, total (alle Komponenten)	80.6x.00↔	Meniskektomie am Knie, n.n.bez.
00.81↔	Revision einer Knieprothese, Tibiakomponente	80.6x.10↔	Meniskektomie am Knie, arthroskopisch, partiell
00.83↔	Revision einer Knieprothese, Patellarkomponente	80.6x.11↔	Meniskektomie am Knie, arthroskopisch, total
00.84↔	Revision einer Knieprothese, Tibialiner	80.6x.20↔	Meniskektomie am Knie, offen chirurgisch, partiell
77.06.00↔	Sequestrektomie an der Patella, n.n.bez.	80.6x.21↔	Meniskektomie am Knie, offen chirurgisch, total
77.06.10↔	Sequestrektomie an d Patella, ohne Einl e Medträg	80.6x.99↔	Meniskektomie am Knie, sonstige
77.06.11↔	Sequestrektomie an d Patella, m Einl e Medträg	80.76.00↔	Synovektomie am Knie, n.n.bez.
77.06.99↔	Sequestrektomie an der Patella, sonstige	80.76.10↔	Arthroskopische Synovektomie am Kniegelenk
77.16.00↔	So Knochinzis oh Knochdurchtr an d Patel, n.n.bez.	80.76.11↔	Arthr Synovektomie a proximalen Tibiofibulargelenk
77.16.10↔	S Knchnzs oh Knchdrchr an d Ptl, Explr u Knchnb	80.76.20↔	Offene Synovektomie am Kniegelenk
77.16.11↔	So Knochinzis oh Knochdurchtr an d Patel, Fremdkentf	80.76.21↔	Offene Synovektomie am proximalen Tibiofibulargelenk
77.16.12↔	S Knchnzs oh Knchdrchr an d Ptl, Enl u Entf e Mdrträg	80.76.99↔	Synovektomie am Knie, sonstige
77.16.13↔	Sonstige Knochinzis oh Knochdurchtr an d Patel, Drain	80.86.00↔	Sonstige Lok Exz oder Destr e Gelläs a Knie, n.n.bez.
77.16.99↔	So Knochinzis oh Knochdurchtr an d Patel, So	80.86.10↔	Arthr lokale Exzision oder Destruktion a Kniegelenk
77.86↔	Sonstige partielle Knochenresektion aus der Patella	80.86.11↔	Débridement am Kniegelenk
77.96↔	Totale Patella-Resektion	80.86.12↔	Zystenexstirpation am Kniegelenk
78.06.10↔	Knocht x an d Patella, Gefgestielt m mikrovask Anast	80.86.13↔	Exzision eines Meniskusganglions am Kniegelenk
78.06.12↔	Knochen transplantation an der Patella, allogene	80.86.99↔	Sonstige Lok Exz oder Destr e Gelläs a Knie, sonstige
78.06.20↔	Kncht x an d Ptl, Knchntrnspl, Gfgstielt, oh mkrvsk Anst	80.96.10↔	Arthroskopische Exzision am Kniegelenk
78.56.00↔	Inn Knochtfix oh Reposition d Fx an d Patella, n.n.bez.	80.96.20↔	Entnahme e Knorpeltransplantates a Kniegelenk, arthr
78.56.10↔	Revision von Osteosynthmat (oh Matwechs) an d Patella	80.96.21↔	Entn e Knorpeltransplantates a Kniegelenk, offen chir
78.56.99↔	Inn Knochtfix oh Reposition d Fx an d Patella, sonstige	80.96.99↔	Sonstige Exzision am Knie, sonstige
79.59.10↔	Offene Reposition einer Epiphysendiastrase an der Patella	81.22↔	Knie-Arthrodese
79.86.00↔	Offene Reposition einer Luxation des Knies, n.n.bez.	81.42↔	Five in one Rekonstruktion am Kniegelenk
79.86.10↔	Off Reposition e Lux d proximalen Tibiofibulargelenks	81.43↔	Rekonstruktion am Kniegelenk nach unhappy triad
79.86.19↔	Offene Reposition einer Luxation des Kniegelenks	81.44.00↔	Stabilisierung der Patella, n.n.bez.
79.86.99↔	Offene Reposition einer Luxation des Knies, sonstige	81.44.10↔	Stabilisierung der Patella, Retinakulumspaltung, lateral
80.06↔	Arthrotomie zur Prothesenentfernung am Knie	81.44.11↔	Stb d Ptl, Rtnklmsplntng, ltrl m Züglngsprtion
80.16.00↔	Sonstige Arthrotomie des Knies, n.n.bez.	81.44.12↔	Stab d Patel, Verlagerung d Patellarsehnenansatzes
80.16.10↔	Arthr Arthrot d Kniegelenkes, Gelenkspülung mit Drain	81.44.13↔	Stb d Ptl, Vrlg d Ptlrshnnstzts m Knchnspn
80.16.11↔	Arthr Arthrot d Kniegelenkes, Entf freier Gelenkkörper	81.44.99↔	Stabilisierung der Patella, sonstige
80.16.12↔	Arthr Arthrot d Kniegel, Einl oder Entf e Medträg	81.45.00↔	Sonstige Rekonstruktion an den Kreuzbändern, n.n.bez.
80.16.20↔	Arthrot des Kniegelenkes, Gelenkspülung mit Drainage	81.45.19↔	Sonstige Rekonstruktion an den Kreuzbändern, arthr
80.16.21↔	S Arthrt d Knies, Arthrt d Kniegl, Entf freier Glkörp	81.45.20↔	Reko d vorderen Kreuzb m aut Patsehne, offen chir
80.16.99↔	Sonstige Arthrotomie des Knies, sonstige	81.45.21↔	Reko d hint Kreuzb m aut Patsehne, offen chir
80.46.00↔	Durchtr von Gelkaps, Lig oder Knorp a Knie, n.n.bez.	81.45.29↔	Sonstige Rekonstruktion an D Kreuzbändern, offen chir
80.46.10↔	Durchtr von Gelkaps, Ligament oder Knorpel a Kniegel	81.45.99↔	Sonstige Rekonstruktion an den Kreuzbändern, sonstige
80.46.20↔	Durchtr von Gelkaps, Lig o Knorp a prox Tibiofibgel	81.46↔	Sonstige Rekonstruktion am Kollateralband
80.46.99↔	Durchtr von Gelkaps, Lig oder Knorp a Knie, sonstige	81.47.00↔	Sonstige Rekonstruktion am Kniegelenk, n.n.bez.

- 81.47.10↔ Refixation e osteochondralen Fragmentes a Kniegelenk
- 81.47.11↔ Refixation e osteochondralen Fragm a Kniegelenk, arthr
- 81.47.14↔ Meniskusrefixation
- 81.47.15↔ Meniskusrefixation, arthroskopisch
- 81.47.16↔ Meniskustransplantation
- 81.47.17↔ Knorpelx u Implant von vitro herg Gewkult a Kniegel
- 81.47.18↔ Knrpltx u Implnt v ivt hrg Gwklt a Kniegl, arthr
- 81.47.19↔ Knöcherne Refixation eines Kreuzbandes, offen chir
- 81.47.20↔ Knöcherne Refixation eines Kreuzbandes, arthroskopisch
- 81.47.23↔ Subchondrale Knochenöffnung am Kniegelenk
- 81.47.24↔ Subchondrale Knochenöffnung a Kniegelenk, arthr
- 81.47.25↔ Subch Knochenöff a Kniegel m Einbr e azell Impl, arthr
- 81.47.26↔ Implnt e ptientnndvduelln mtlschn Knrplrstzs a Kniegl
- 81.47.27↔ Resektionsarthroplastik am Kniegelenk
- 81.47.30↔ Sonstige Refixation und Naht a Kapselbapp d Kniegel
- 81.47.31↔ Sonstige Bandplastik am Kniegelenk, offen chirurgisch
- 81.47.40↔ Sonstige Reko a Kniegel, Patel und ihr Halteapp
- 81.47.90↔ Sonstige Rekonstruktion am Kniegelenk, arthroskopisch
- 81.47.99↔ Sonstige Rekonstruktion am Kniegelenk, sonstige
- 81.54.00↔ Totalendoprothese des Kniegelenks, n.n.bez.
- 81.54.10↔ Unikondyläre Schlitzenprothese des Kniegelenkes
- 81.54.11↔ Bikondyläre Oberflächenersatzprothese des Kniegelenkes

- 81.54.12↔ Scharnierendoprothese des Kniegelenkes
- 81.54.13↔ Patellaersatz des Kniegelenkes
- 81.54.14↔ Sonderprothese des Kniegelenkes
- 81.54.99↔ Totalendoprothese des Kniegelenkes, sonstige
- 81.55.00↔ Revision einer Knieprothese, n.n.bez.
- 81.55.10↔ Revision einer Knieprothese, ohne Wechsel
- 81.55.11↔ Revision e Knieprothese und Wechsel e Patellaersatzes
- 81.55.12↔ Revision e Knieproth und Neuimpl e Knieendoprothese
- 81.55.99↔ Revision einer Knieprothese, sonstige
- 81.95.10↔ Nht Kps o Lg d übrgn unt Extrm, Nht d vrd Kreuzb, arthr
- 81.95.11↔ Nht Kps o Lg d üb unt Extrm, Nht o vrd Kreuzb, offen chr
- 81.95.12↔ Nht Kps o Lg d übrgn unt Extrm, Nht d hnt Kreuzb, arthr
- 81.95.13↔ Nht Kps o Lg d üb unt Extrm, Nht d hnt Kreuzb, offen chr
- 81.95.14↔ Nht Kps o Lg d üb unt Extrm, Nht md Kpslb Eingr a Mnsks, arthr
- 81.95.15↔ Nht Kps o Lg d üb unt Extrm, Nht md Kpslb Engr a Mnsks, offchr
- 81.99.1a↔ Arthroskopische Revision eines Gelenkes, Kniegelenk
- 81.99.2a↔ Offen chirurgische Revision eines Gelenkes, Kniegelenk
- 81.99.3a↔ Arthr Operation a Gelkn und an D Menisken, Kniegelenk
- 81.99.4a↔ Offen Chir Op a Gelkn und an D Menisken, Kniegel
- 81.99.5a↔ Arthrorise und Temporäre Fixation eines Gelenkes, Kniegelenk
- 81.99.82↔ Sonstige Arthr Op an Gel und Gelstrukt, Kniegel

Prozedur EML-4

- 77.01.00↔ Sepuestrekt an Skap, Klav, Rip und Sternum, n.n.bez.
- 77.01.10↔ Sequestrektomie an Skapula und Klav,oh Einl e Medträg
- 77.01.11↔ Sequestrektomie an Skapula und Klav, m Einl e Medträg
- 77.01.20↔ Sequestrektomie an Rip und Sternum, oh Einl e Medträg
- 77.01.21↔ Sequestrektomie an Rip und Sternum, m Einl e Medträg
- 77.01.99↔ Sepuestrekt an Skap, Klav, Rip und Sternum, sonstige
- 77.31.00↔ So Knochdurchtr an Skap, Klav, Rip und Stern, n.n.bez.
- 77.31.10↔ Sonstige Knochendurchtrennung an Skapula
- 77.31.11↔ Sonstige Knochendurchtrennung an Klavikula
- 77.31.99↔ So Knochdurchtr an Skap, Klav, Rip und Sternum, So
- 78.01.00↔ Knochtx an Skapula, Klav, Rippen und Sternum, n.n.bez.
- 78.01.10↔ Knochtx an Skap u Klav, Gefgestielt m mikrovask Anast
- 78.01.11↔ Knochtx an Skap u Klav, Gefgestielt oh mikrovask Anast
- 78.01.12↔ Knochen transplantation an Skapula und Klavikula, allogent
- 78.01.13↔ Knorpel-Knochen transplantation an Skapula und Klavikula
- 78.01.19↔ Kntx an Skp u Klv, S (zB Spg, krtksp Spn, N Gfgstlts Tx)
- 78.01.20↔ Knochen transplantation an Rippen und Sternum, alle Eingriffe
- 78.01.99↔ Knochtx an Skapula, Klav, Rippen und Sternum, sonstige
- 78.21.00↔ Verkürzungsosteotomie an Skapula, Kalvikula, n.n.bez.
- 78.21.10↔ Temporäre Epiphyseodese an Skapula und Klavikula
- 78.21.11↔ Permanente Epiphyseodese an Skapula und Klavikula
- 78.21.12↔ Therapeutische Epiphyseolyse an Skapula und Klavikula
- 78.21.99↔ Verkürzungsosteotomie an Skapula, Klavikula, sonstige
- 78.41.00↔ So Plast Reko an Skap, Klav, Rip und Sternum, n.n.bez.
- 78.41.10↔ Sonstige plastische Rekonstruktion an Skapula und Klavikula
- 78.41.20↔ Sonstige plastische Rekonstruktion an Rippen und Sternum
- 78.41.30↔ S Plt Rk an Sp Klv Rp u Str Imp v vtl xpd Prt Ttrp VEPTR
- 78.41.99↔ So Plast Reko an Skap, Klav, Rip und Sternum, So
- 78.51.00↔ Inn Knchfx oh Rp d Fx an Skp, Klv, Rp u Strn, n.n.bz.
- 78.51.99↔ Inn Knchfx oh Rp d Fx an Skp, Klv, Rp u Strn, S

- 79.89.10↔ Offene Reposition einer Luxation des Sternoklavikulargelenkes
- 80.19.10↔ Arthr Arthrot d Sternoklgel, Gelsp m Drain
- 80.19.11↔ Arthr Arthrot d Sternoklgel, Entf freier Gelkörper
- 80.19.12↔ Arthr Arthrot d Sternoklgel, Einl o Entf e Medträg
- 80.19.20↔ Arthrot d Sternoklavikulargelenkes, Gelsp mit Drain
- 80.19.21↔ Arthrot d Sternoklgel, Entf freier Gelkörper
- 80.19.29↔ Sonstige Arthrotomie des Sternoklavikulargelenkes
- 80.49.10↔ Drchtr v Gilkps, Lg o Knrp a Strnkvlkuarglnk
- 80.79.10↔ Arthroskopische Synovektomie am Sternoklavikulargelenk
- 80.79.20↔ Offene Synovektomie am Sternoklavikulargelenk
- 80.89.10↔ Arthr Lok Exz o Destr e Gelläs a Sternoklgel
- 80.89.11↔ Débridement am Sternoklavikulargelenk
- 80.89.12↔ Zystenexstirpation am Sternoklavikulargelenk
- 80.89.19↔ Sonstige Lok Exz oder Destr a Sternoklavikulargelenk
- 80.99.10↔ Arthroskopische Exzision am Sternoklavikulargelenk
- 80.99.11↔ Sonstige Exzision am Sternoklavikulargelenk
- 81.93.10↔ Naht des Bandapparates der Klavikula
- 81.99.12↔ Arthr Revision eines Gelenkes, Akromioklavikulargelenk
- 81.99.13↔ Arthr Revision eines Gelenkes, Sternoklavikulargelenk
- 81.99.22↔ Offen Chir Revision eines Gelenkes, Akromklavikgel
- 81.99.23↔ Offen Chir Revision e Gelenkes, Sternoklavikulargelenk
- 81.99.32↔ Arthr Operation a Gelenkknorpel, Akromklavikgel
- 81.99.33↔ Arthr Operation a Gelkn, Sternoklavikulargelenk
- 81.99.42↔ Offen Chir Operation a Gelenkknorpel, Akromklavikgel
- 81.99.43↔ Offen Chir Operation a Gelkn, Sternoklavikulargelenk
- 81.99.52↔ Arthr und Temporäre Fix e Gelenkes, Akromklavikgel
- 81.99.53↔ Arthr und Temporäre Fix e Gel, Sternoklavikulargelenk
- 81.99.92↔ So offen Chir Op an Gel und Gelkn, Akromklavikgel
- 81.99.93↔ So offen Chir Op an Gel und Gelkn, Sternoklgel

Prozedur EML-5

- 79.81.00↔ Offene Reposition einer Luxation der Schulter, n.n.bez.
- 79.81.10↔ Offene Reposition einer Luxation im Humeroglenoidalgelenk
- 79.81.20↔ Offene Reposition einer Luxation im Akromioklavikulargelenk
- 79.81.99↔ Offene Reposition einer Luxation der Schulter, sonstige
- 80.01.00↔ Arthrotomie zur Prothesenentfernung an der Schulter, n.n.bez.
- 80.01.10↔ Arthrot zur Prothentf an d Schult, Entf e Humeruskpnt
- 80.01.11↔ Arthrt z Prthntf an d Schlit, Entf e Tp d Schltrgl
- 80.01.99↔ Arthrotomie zur Prothesenentfernung an der Schulter, sonstige
- 80.11.00↔ Sonstige Arthrotomie der Schulter, n.n.bez.
- 80.11.10↔ Arthr Arthrot d Humeroglgel, Gelsp mit Drain
- 80.11.11↔ Arthr Arthrot d Humeroglgel, Entf freier Gelkörper
- 80.11.12↔ Arthrot d Humeroglenoidalgelenkes, Gelsp mit Drain

- 80.11.13↔ Arthrot d Humeroglenoidalgelenkes, Entf freier Gelkörper
- 80.11.19↔ Sonstige Arthrotomie des Humeroglenoidalgelenkes
- 80.11.20↔ Arthr Arthrot d Akromioklavgel, Gelsp mit Drain
- 80.11.21↔ Arthr Arthrot d Akromioklavgel, Entf freier Gelkörper
- 80.11.22↔ Arthrot des Akromioklavgel, Gelenkspülung mit Drainage
- 80.11.23↔ Arthrot d Akromioklavgel, Entf freier Gelenkkörper
- 80.11.29↔ Sonstige Arthrotomie des Akromioklavikulargelenkes
- 80.11.99↔ Sonstige Arthrotomie der Schulter, sonstige
- 80.41.00↔ Durchtr von Gelkaps, Lig o Knorp an d Schult, n.n.bez.
- 80.41.10↔ Durchtr von Gelkaps, Ligament oder Knorpel a Humerogel
- 80.41.20↔ Durchtr von Gelkaps, Lig oder Knorp a Akromklavikgel
- 80.41.99↔ Durchtr von Gelkaps, Lig o Knorp an d Schult, sonstige

80.71.00↔	Synovektomie an der Schulter, n.n.bez.	81.83.10↔	Refixation e osteochondralen Fragm, Humerogel, arthr
80.71.10↔	Synovektomie am Humeroglenoidalgelenk	81.83.11↔	Refixation e osteoch Fragm, Humerogel, offen chir
80.71.11↔	Synovektomie am Akromioklavikulargelenk	81.83.12↔	Refixation e osteoch Fragm, Akromioklavikulargel, arthr
80.71.99↔	Synovektomie an der Schulter, sonstige	81.83.13↔	Refixation e osteoch Fragm, Akromioklavikulargel, offen chir
80.81.00↔	So Lok Exz o Destr e Gelläs an d Schult, n.n.bez.	81.83.18↔	Knrpltx u Implnt v ivt hrg Gwkl, Hmrgl, arthr
80.81.10↔	Débridement am Humeroglenoidalgelenk	81.83.19↔	Knrpltx u Implnt v ivt hrg Gwkl, Hmrgl, offn chr
80.81.11↔	Zystenexstirpation am Humeroglenoidalgelenk	81.83.20↔	Knrpltx u Implnt v ivt hrg Gwkl, Akrmklvkg, arthr
80.81.19↔	Sonstige lokale Exz oder Destr a Humeroglenoidalgelenk	81.83.21↔	Knrpltx u Implnt v ivt hrg Gwkl, Akrmklvkg, offn chr
80.81.20↔	Débridement am Akromioklavikulargelenk	81.83.26↔	Subchondrale Knocheneröffnung, Humerogel, arthr
80.81.21↔	Zystenexstirpation am Akromioklavikulargelenk	81.83.27↔	Subchondrale Knocheneröffnung, Humerogel, offen chir
80.81.29↔	Sonstige Exzision am Akromioklavikulargelenk	81.83.28↔	Subchondrale Knocheneröffnung, Akromioklavikulargel, arthr
80.81.99↔	So Lok Exz o Destr e Gelläs an d Schult, So	81.83.29↔	Subchondrale Knocheröff, Akromioklavikulargel, offen chir
80.91.00↔	Sonstige Exzision an der Schulter, n.n.bez.	81.83.30↔	Sbch Knchröff m Enbr e azll Impl, Hmrgl, arthr
80.91.10↔	Arthroskopische Exzision am Humeroglenoidalgelenk	81.83.31↔	Sbch Knchröff m Enbr e azll Impl, Akrmklvkg, arthr
80.91.11↔	Sonstige Exzision am Humeroglenoidalgelenk	81.83.32↔	Refixation des Labrum glenoidale, arthroskopisch
80.91.20↔	Arthroskopische Exzision am Akromioklavikulargelenk	81.83.33↔	Erweiterung des subakromialen Raumes, arthroskopisch
80.91.21↔	Sonstige Exzision am Akromioklavikulargelenk	81.83.34↔	Kapselraffung mit Fixation am Glenoid, arthroskopisch
80.91.30↔	Entnahme eines Knorpeltransplantates an der Schulter	81.83.39↔	Ref und Plast a Kapselbapp d Schultergel, So, arthr
80.91.99↔	Sonstige Exzision an der Schulter, sonstige	81.83.40↔	Resektionsarthroplastik am Schultergelenk
81.23↔	Schulter-Arthrodese	81.83.41↔	Refixation des Limbus, offen chirurgisch
81.80↔	Totalprothese des Schultergelenks	81.83.42↔	Vordere und Hintere Pfannenrandplastik
81.81↔	Partielle Prothese des Schultergelenks	81.83.43↔	Vordere und Hintere Kapselplastik
81.82.00↔	Plast Reko b rez Schulterluxation, n.n.bez.	81.83.44↔	Akrmioplstk m Drchtr d Lgmntm crcoacrmial, offn chr
81.82.10↔	Plst Rk b rz Schllx, Rf d Lbrm glnoidl, arthr	81.83.49↔	Ref u Plast a Kapselbapp d Schultergel, So, offen chir
81.82.11↔	Plst Rk b rz Schllx, Kpslrf m Fx a Glnoid, arthr	81.99.11↔	Arthr Revision eines Gelenkes, Humeroglenoidalgelenk
81.82.19↔	Plast Reko b rez Schulterluxation, sonstige, arthr	81.99.21↔	Offen Chir Revision e Gelenkes, Humeroglenoidalgelenk
81.82.20↔	Plast Reko b rez Schullux, Ref d Limbus, offen chir	81.99.31↔	Arthr Operation a Gelenkknorpel, Humeroglenoidalgelenk
81.82.21↔	Plst Rk b rz Schllx, Vrd u hnt Pfnmrndplstik	81.99.41↔	Offen Chir Operation a Gelkn, Humeroglenoidalgelenk
81.82.22↔	Plast Reko b rez Schullux, Vord u hint Kapselplastik	81.99.51↔	Arthr und Temporäre Fix e Gel, Humeroglenoidalgelenk
81.82.29↔	Plast Reko b rez Schullux, sonstige, offen chir	81.99.91↔	Sonstige offen Chir Op an Gel und Gelkn, Humerogel
81.82.99↔	Plast Reko b rez Schulterluxation, sonstige	83.63↔	Plastische Rekonstruktion der Rotatorenmanschette

Prozedur EML-6

77.02.00↔	Sequestrektomie am Humerus, n.n.bez.	78.52.99↔	Inn Knochfix ohne Reposition d Fx a Hum, sonstige
77.02.10↔	Sequestrektomie a Hum, ohne Einl e Medikamententrägers	79.11.00↔	Geschl Reposition e Humfx mit inn Knochfix, n.n.bez.
77.02.11↔	Sequestrektomie a Hum, mit Einl e Medikamententrägers	79.11.10↔	Gscl Rp e prx Hmfx m in Knfx d Mrkn / Vg o Wklpl / Kdylpl
77.02.99↔	Sequestrektomie am Humerus, sonstige	79.11.19↔	Gscl Rp e prx Hmfx m S in Kfx (zB d Sb, Dt, Zg/C, wst Pl)
77.12.00↔	Sonstige Knochinzis ohne Knochdurchtr a Hum, n.n.bez.	79.11.20↔	Gscl Rp e st Hmfx m in Knfx d Mrkn / Vg o Wklpl / Kdylpl
77.12.10↔	S Knchnz oh Knchdrchtr a Hm, Explr u Knchnb	79.11.29↔	Gscl Rp e st Hmfx m S in Kfx (zB d Sb, Dt, Zg/C, wst Pl)
77.12.11↔	Sonstige Knochinzis oh Knchdrchtr a Hum, Fremdkentf	79.11.99↔	Geschl Reposition e Humfx mit inn Knochfix, sonstige
77.12.12↔	S Knchnz oh Knchdrchtr a Hm, Enl u Entf e Mdräg	79.21.00↔	Offene Reposition e Humfx ohne Inn Knochfix, n.n.bez.
77.12.13↔	Sonstige Knochinzis ohne Knochdurchtr a Hum, Drain	79.21.10↔	Offene Reposition e proximalen Humfx ohne Inn Knochfix
77.12.99↔	Sonstige Knochinzis ohne Knochdurchtr a Hum, sonstige	79.21.11↔	Off Reposition e Humerusschafftraktur oh Inn Knochfix
77.22↔	Keilosteotomie am Humerus	79.21.12↔	Offene Reposition e dist Humfx ohne Inn Knochfix
77.32.10↔	Kortikotomie bei Segmenttransport am Humerus	79.21.99↔	Offene Reposition e Humfx ohne Inn Knochfix, sonstige
78.02.10↔	Knochtx a Hum, Gefgestielt mit mikrovaskulärer Anast	79.31.00↔	Offene Reposition e Humfx mit inn Knochfix, n.n.bez.
78.02.11↔	Knochtx a Hum, Gefgestielt ohne mikrovaskuläre Anast	79.31.10↔	Off Rp e eif prx Hfx m in Knfx d Mrkn, wks Pl o (Wnkl) Pl
78.02.12↔	Knochen transplantation am Humerus, allogen	79.31.11↔	Off Rp e eif prx Hmfx m S inn Knfx (zB Sb, Dt)
78.02.13↔	Knorpel-Knochen transplantation am Humerus	79.31.12↔	Off Reposition e Mehrfragmfx d prox Hum m inn Knochfix
78.22.00↔	Verkürzungsosteotomie am Humerus, n.n.bez.	79.31.20↔	Off Rep e eif Humerusschafftraktur m inn Knochfix
78.22.10↔	Temporäre Epiphyseodese am Humerus	79.31.30↔	Off Rp e eif dst Hmfx m in Knfx d Mrkn, wkst Pl o (Wkl) Pl
78.22.11↔	Permanente Epiphyseodese am Humerus	79.31.31↔	Off Rp e eif dst Hmfx m S inn Knfx (zB Sb, Dt)
78.22.12↔	Therapeutische Epiphyseolyse am Humerus	79.31.90↔	Off Rep e Mehrfragmfx So Teile d Hum m inn Knochfix
78.22.99↔	Verkürzungsosteotomie am Humerus, sonstige	79.31.99↔	Offene Reposition e Humfx mit inn Knochfix, sonstige
78.32↔	Verlängerungsosteotomie am Humerus	79.51↔	Offene Reposition einer Epiphysendiastrase am Humerus
78.42↔	Sonstige plastische Rekonstruktion am Humerus	79.61↔	Débridement einer offenen Humerusfraktur
78.52.00↔	Inn Knochfix ohne Reposition d Fx a Hum, n.n.bez.	84.24↔	Oberarm-Replantation
78.52.10↔	Revision von Osteosynthesematerial (oh Matwechs) a Hum		

Prozedur EML-7

00.82↔	Revision einer Knieprothese, Femurkomponente	77.15.12↔	S Knchnz oh Knchdrchtr a Fm, Enl u Entf e Mdräg
77.05.00↔	Sequestrektomie an Femur, n.n.bez	77.15.13↔	Sonstige Knochinzis ohne Knochdurchtr a Fem, Drain
77.05.10↔	Sequestrektomie an Femur, ohne Einlage eines Medträgers	77.15.20↔	S Knchnz oh Knchdrchtr a Fm, Explr u Knchnb a Schnklh
77.05.11↔	Sequestrektomie an Femur, m Einlage eines Medträgers	77.15.99↔	Sonstige Knochinzis ohne Knochdurchtr a Fem, sonstige
77.05.99↔	Sequestrektomie an Femur, sonstige	77.25.00↔	Keilosteotomie am Femur, n.n.bez.
77.15.00↔	Sonstige Knochinzis ohne Knochdurchtr a Fem, n.n.bez.	77.25.10↔	Keilosteotomie am Schenkelhals
77.15.10↔	S Knchnz oh Knchdrchtr a (snst) Fm, Explr u Knchnb	77.25.20↔	Keilosteotomie am sonstigen Femur
77.15.11↔	Sonstige Knochinzis oh Knochdurchtr a Fem, Fremdkentf	77.25.99↔	Keilosteotomie am Femur, sonstige

77.35.00↔ Sonstige Knochendurchtrennung am Femur, n.n.bez.
 77.35.10↔ De-)Rotationsosteotomie am Schenkelhals
 77.35.11↔ Kortikotomie bei Segmenttransport am Schenkelhals
 77.35.12↔ Kompl (mehrd) Osteotomie (m Achsenk) a Schenkelhals
 77.35.19↔ Sonstige Knochendurchtrennung am Schenkelhals
 77.35.20↔ (De-)Rotationsosteotomie an sonstigen Teilen des Femurs
 77.35.21↔ Kortikot b Segmenttra an sonstigen Teilen d Femurs
 77.35.22↔ Kmpl (mhrd) Osteot (m Achsnk) an snst Teil d Fmrs
 77.35.23↔ Sonstige Knochdurchtr an sonstigen Teilen d Femurs
 77.35.99↔ Sonstige Knochendurchtrennung am Femur, sonstige
 78.05.10↔ Knocht x Fem, Gefgestielt mit mikrovaskulärer Anast
 78.05.11↔ Knocht x Fem, Gefgestielt, ohne mikrovaskuläre Anast
 78.05.12↔ Knochentransplantation am Femur, allogon
 78.05.13↔ Knorpel-Knochentransplantation am Femur
 78.25.00↔ Verkürzungsosteotomie am Femur, n.n.bez.
 78.25.10↔ Temporäre Epiphyseodese am Schenkelhals
 78.25.11↔ Permanente Epiphyseodese am Schenkelhals
 78.25.12↔ Therapeutische Epiphyseolyse am Schenkelhals
 78.25.19↔ Sonstige Verkürzungsosteotomie am Schenkelhals
 78.25.20↔ Temporäre Epiphyseodese an sonstigen Teilen des Femur
 78.25.21↔ Permanente Epiphyseodese an sonstigen Teilen des Femur
 78.25.22↔ Therapeutische Epiphyseolyse an sonstigen Teilen des Femur
 78.25.99↔ Verkürzungsosteotomie am Femur, sonstige

78.35.00↔ Verlängerungsosteotomie am Femur, n.n.bez.
 78.35.10↔ Verlängerungsosteotomie am Schenkelhals
 78.35.19↔ Verlängerungsosteotomie an sonstigen Teilen des Femur
 78.35.99↔ Verlängerungsosteotomie am Femur, sonstige
 78.45↔ Sonstige plastische Rekonstruktion am Femur
 78.55.00↔ Inn Knochfix ohne Reposition d Fx a Fem, n.n.bez.
 78.55.10↔ Revision von Osteosynthesematerial (oh Matwechs) a Fem
 78.55.99↔ Inn Knochfix ohne Reposition d Fx a Fem, sonstige
 79.15.00↔ Geschl Reposition e Femurfx mit inn Knochfix, n.n.bez.
 79.15.10↔ Geschl Reposition e dist Femurfx mit inn Knochfix
 79.15.20↔ Geschl Reposition e sonstigen Femurfx mit inn Knochfix
 79.15.99↔ Geschl Reposition e Femurfx mit inn Knochfix, sonstige
 79.25↔ Off Rep einer Femurfraktur ohne innere Knochenfixation
 79.35.00↔ Offene Reposition e Femurfx mit inn Knochfix, n.n.bez.
 79.35.10↔ Offene Reposition e Hüftkopffraktur mit inn Knochfix
 79.35.11↔ Off Rep e Schhfx und prox Femurfx m inn Knochfix
 79.35.12↔ Offene Reposition e Femurschafffraktur m inn Knochfix
 79.35.13↔ Offene Reposition e dist Femurfx mit inn Knochfix
 79.35.99↔ Offene Reposition e Femurfx mit inn Knochfix, sonstige
 79.55↔ Offene Reposition einer Epiphysendiastase am Femur
 79.65↔ Débridement einer offenen Femurfraktur
 84.28↔ Oberschenkel-Replantation

Prozedur EML-8

77.07.00↔ Sequestrektomie an Tibia und Fibula, n.n.bez.
 77.07.10↔ Sequestrektomie an Tibia und Fib, ohne Einl e Medträg
 77.07.11↔ Sequestrektomie an Tibia und Fib, m Einl e Medträg
 77.07.99↔ Sequestrektomie an Tibia und Fibula, sonstige
 77.17.00↔ So Knochinzis oh Knochdurchtr an Tib und Fib, n.n.bez.
 77.17.10↔ S Knchnz oh Knchdrchr an Tb u Fb, Explr u Knchnb
 77.17.11↔ So Knochinzis oh Knochdurchtr an Tib u Fib, Fremdkentf
 77.17.12↔ S Knchnz oh Knchdrchr an Tb u Fb, Enl u Entf e Mdräg
 77.17.13↔ So Knochinzis oh Knochdurchtr an Tibia und Fib, Drain
 77.17.99↔ So Knochinzis oh Knochdurchtr an Tibia und Fib, So
 77.27.00↔ Keilosteotomie an Tibia und Fibula, n.n.bez.
 77.27.10↔ Keilosteotomie an der Tibia
 77.27.20↔ Keilosteotomie an der Fibula
 77.27.99↔ Keilosteotomie an Tibia und Fibula, sonstige
 77.37.00↔ Sonstige Knochendurchtrennung an Tibia und Fibula, n.n.bez.
 77.37.10↔ (De-)Rotationsosteotomie an der Tibia
 77.37.11↔ Vlgsiernd o vrsiernd (D)Rtitionssttm an d Tb
 77.37.12↔ Kortikotomie bei Segmenttransport an der Tibia
 77.37.13↔ Kompl (mehrd) Osteotomie (m Achsenk) an d Tibia
 77.37.19↔ Sonstige Knochendurchtrennung an der Tibia
 77.37.20↔ (De-)Rotationsosteotomie an der Fibula
 77.37.21↔ Kortikotomie bei Segmenttransport an der Fibula
 77.37.22↔ Kompl (mehrd) Osteotomie (m Achsenk) an d Fib
 77.37.29↔ Sonstige Knochendurchtrennung an der Fibula
 77.37.99↔ Sonstige Knochendurchtrennung an Tibia und Fibula, sonstige
 78.07.10↔ Knocht x an d Tibia, Gefgestielt m mikrovask Anast
 78.07.11↔ Knocht x an d Tibia, Gefgestielt ohne mikrovask Anast
 78.07.12↔ Knochentransplantation an der Tibia, allogon
 78.07.13↔ Knorpel-Knochentransplantation an der Tibia
 78.07.20↔ Knocht x an d Fib, Gefgestielt m mikrovaskulärer Anast
 78.07.21↔ Knocht x an d Fib, Gefgestielt ohne mikrovask Anast
 78.07.22↔ Knochentransplantation an der Fibula, allogon
 78.07.23↔ Knorpel-Knochentransplantation an der Fibula
 78.27.00↔ Verkürzungsosteotomie an Tibia und Fibula, n.n.bez.
 78.27.10↔ Temporäre Epiphyseodese an der Tibia
 78.27.11↔ Permanente Epiphyseodese an der Tibia
 78.27.12↔ Therapeutische Epiphyseolyse an der Tibia
 78.27.19↔ Sonstige Verkürzungsosteotomie an der Tibia
 78.27.20↔ Temporäre Epiphyseodese an der Fibula
 78.27.21↔ Permanente Epiphyseodese an der Fibula
 78.27.22↔ Therapeutische Epiphyseolyse an der Fibula
 78.27.29↔ Sonstige Verkürzungsosteotomie an der Fibula
 78.27.99↔ Verkürzungsosteotomie an Tibia und Fibula, sonstige
 78.37↔ Verlängerungsosteotomie an Tibia und Fibula

78.47.00↔ Sonstige plastische Rekonstruktion an Tibia und Fibula, n.n.bez.
 78.47.10↔ Sonstige plastische Rekonstruktion an Tibia
 78.47.20↔ Sonstige plastische Rekonstruktion an Fibula
 78.47.99↔ Sonstige plastische Rekonstruktion an Tibia und Fibula, sonstige
 78.57.00↔ Inn Knochfix oh Rep d Fx an Tibia und Fib, n.n.bez.
 78.57.10↔ Revision von Osteosynthmat (oh Matwechs) an d Tibia
 78.57.20↔ Revision von Osteosynthmat (oh Matwechs) an d Fib
 78.57.99↔ Inn Knochfix oh Rep d Fx an Tibia und Fib, sonstige
 79.16.00↔ Geschl Rep e Fx an Tib u Fib m inn Knochfix, n.n.bez.
 79.16.10↔ Geschl Rep e prox Tibiafraktur m inn Knochfix d Markn
 79.16.29↔ Gschl Rp e dst Tibiafx m S inn Knfx (zB d Sb, Pl, Dt)
 79.16.30↔ Geschl Rep e sonst Tibiafraktur m inn Knochfix d Markn
 79.16.39↔ Gschl Rp e snst Tibiafx m S inn Knfx (zB d Sb, Pl, Dt)
 79.16.40↔ Geschl Rep e dist Fibulafx m inn Knochfix d Markn
 79.16.49↔ Gschl Rp e dst Fblfx m S inn Knfx (zB d Sb, Pl, Dt)
 79.16.50↔ Geschl Rep e sonstigen Fibulafx m inn Knochfix d Markn
 79.16.59↔ Gschl Rp e snst Fblfx m S inn Knfx (zB d Sb, Pl, Dt)
 79.16.99↔ Geschl Rep e Fx an Tibia und Fib m inn Knochfix, So
 79.26.00↔ Off Rep e Fx an Tib und Fib oh Inn Knochfix, n.n.bez.
 79.26.10↔ Off Reposition e prox Tibiafraktur oh Inn Knochfix
 79.26.11↔ Off Reposition e Tibiaschafffraktur ohne Inn Knochfix
 79.26.12↔ Off Reposition e dist Tibiafraktur ohne Inn Knochfix
 79.26.20↔ Off Reposition e proximalen Fibulafx ohne Inn Knochfix
 79.26.21↔ Off Reposition e Fibulaschafffraktur ohne Inn Knochfix
 79.26.22↔ Offene Reposition e dist Fibulafx ohne Inn Knochfix
 79.26.99↔ Off Rep e Fx an Tibia und Fib oh Inn Knochfix, So
 79.36.00↔ Off Rep e Fx an Tibia und Fib m inn Knochfix, n.n.bez.
 79.36.10↔ Off Rp e einf Fx prx Tb m inn Knchfx d (Blount)Klm o int Drht
 79.36.11↔ Off Rep e einf Fx d prox Tib m inn Knochfix d Schraube
 79.36.12↔ Off Rep e einf Fx d prox Tibia m So inn Knochfix
 79.36.13↔ Off Rp e Mhrfrgmfx d prx Tb m inn Knchfx d (Blount)Klm
 79.36.14↔ Off Rep e Mehrfrgmfx d prox Tibia m So inn Knochfix
 79.36.20↔ Off Rep e einf Tibiaschafffraktur m inn Knochfix
 79.36.30↔ Off Rp e einf Fx d dst Tb m inn Knchfx d Mrkn o wnkst Pl
 79.36.31↔ Off Rp e einf Fx d dstaeln Tb m inn Knchfx d S Pl
 79.36.32↔ Off Rep e einf Fx d dist Tibia m So inn Knochfix
 79.36.40↔ Off Rep e Mehrfrgmfx So Teile d Tibia m inn Knochfix
 79.36.50↔ Off Reposition e einf Fx d prox Fib m inn Knochfix
 79.36.51↔ Off Reposition e Mehrfrgmfx d prox Fib m inn Knochfix
 79.36.60↔ Off Rp e einf Fblschfftrkt m inn Knchfx d Mrkn
 79.36.61↔ Off Rep e einf Fibulaschafffraktur m So inn Knochfix
 79.36.62↔ Off Rp e Mhrfrgmfx d Fblschfts m inn Knchfx d (wnkst) Pl
 79.36.63↔ Off Rp e Mhrfrgmfx d Fblschfts m S inn Knchfx
 79.36.70↔ Off Rp e einf Fx d dst Fb m inn Knchfx d (Blount)Klm

79.36.71↔	Off Rep e einf Fx d dist Fib m inn Knochfix d Pl	79.66↔	Débridement einer offenen Fraktur an Tibia und Fibula
79.36.72↔	Off Rep e einf Fx d dist Fib m sonstiger inn Knochfix	80.96.00↔	Sonstige Exzision am Knie, n.n.bez.
79.36.73↔	Off Rep e einf Fx d dist Fib m sonstiger inn Knochfix	81.99.1b↔	Arthr Revision e Gel, Proximales Tibiofibulargelenk
79.36.99↔	Off Rep e Fx an Tibia und Fib m inn Knochfix, sonstige	81.99.2b↔	Offen Chir Revision e Gel, Prox Tibiofibulargelenk
79.56.00↔	Off Rep e Epiphysdiast an Tibia und Fib, n.n.bez.	81.99.3b↔	Arthr Operation a Gelkn, Proximales Tibiofibulargelenk
79.56.10↔	Offene Reposition e Epiphysdiast an d proximalen Tibia	81.99.4b↔	Offen Chir Op a Gelkn, Proximales Tibiofibulargelenk
79.56.11↔	Offene Reposition einer Epiphysdiastase an der distalen Tibia	81.99.5b↔	Arthr und Temporäre Fix e Gel, Prox Tibiofibulargelenk
79.56.20↔	Offene Reposition e Epiphysdiast an d proximalen Fib	81.99.9a↔	So offen Chir Op an Gel und Gelkn, Prox Tibiofibgel
79.56.21↔	Off Rep einer Epiphysdiastase an der distalen Fibula	84.27.10↔	Replantation vom Unterschenkel im Kniebereich
79.56.99↔	Off Rep e Epiphysdiast an Tibia und Fib, sonstige	84.27.99↔	Replantation von Unterschenkel oder Sprunggelenk, sonstige

Prozedur EML-9

03.02↔	Relaminektomie	78.49.57↔	Vnt istmt Krspdy (zB b Skl), N prmstb, 3-6 Sg
03.53.11↔	Geschl Reposition e Wirbelfraktur mit externer Fix	78.49.58↔	Vnt istmt Krspdy (zB b Skl), N prmstb, 7-10 Sg
03.53.20↔	Offene Reposition einer Wirbelfraktur	78.49.59↔	Drs o vnt instrmnt Krrktrspndyl (zB b Skl), S
77.19.20↔	Knocheninzision an d Wirbelsäule, Explor und Knochenbo	78.49.5a↔	Vnt instrmnt Krspdy (zB b Skl), N prmstb, 11 o mr Sg
77.19.21↔	Knocheninzision an d Wirbelsäule, Fremdkentf	78.49.5b↔	Vnt istmt Krspdy (zB b Skl), prmstb, 3-6 Sg
77.19.22↔	Knocheninzis an d Wirbelsäule, Einl und Entf von Medtr	78.49.5c↔	Vnt istmt Krspdy (zB b Skl), prmstb, 7-10 Sg
77.19.23↔	Knocheninzision an der Wirbelsäule, Drainage	78.49.5d↔	Vnt istmt Krspdy (zB b Skl), prmstb, 11 o mr Sg
77.19.29↔	Sonstige Knocheninzision an der Wirbelsäule	78.49.60↔	Drs u vnt kmb istmt Krspdy (zB b Skl), nnbz
77.29.20↔	Keilosteotomie am Wirbel	78.49.61↔	Drs u vnt kb istmt Krrktrspndyl (zB b Skl) N prmst, 3-6 Sg
77.69.11↔	Lok Resektion von Knochenläsion o -gewebe an Wirbelkörpern	78.49.62↔	Drs u vnt kb istmt Krrktrspndyl (zB b Skl) N prmst, 7-10 Sg
77.69.21↔	Debridement an der Wirbelsäule	78.49.63↔	Drs u vnt kb istmt Krspdy (zB b Skl) N prmst, 11 o mr Sg
77.89.20↔	Sonstige partielle Knochenresektion an e Wirbel, Densresektion	78.49.64↔	Drs u vnt kb istmt Krspdy (zB b Skl), prmstb, 3-6 Sg
77.89.21↔	Sonstige partielle Knochenresektion an einem Wirbel, Corpus	78.49.65↔	Drs u vnt kb istmt Krspdy (zB b Skl), prmstb, 7-10 Sg
77.89.22↔	Sonstige Part Knochen an e Wirbel, sonstige Teile	78.49.66↔	Drs u vnt kb istmt Krspdy (zB b Skl), prmstb, 11 o mr Sg
77.99.20↔	Totale Resektion eines Wirbelkörpers	78.49.69↔	Drs u vnt kmb instrmnt Krrktrspndyl (zB b Skl), S
78.49.20↔	Wirbelkörperersatz (z.B. bei Kyphose), n.n.bez.	78.49.70↔	Komplexe Rekonstruktion der Wirbelsäule, n.n.bez.
78.49.21↔	Wirbelkern d Implant (z.B. b Kyphose): 1 Wirbelk	78.49.71↔	Kmpl Rk d Ws (zB b Skl) d sbkt Hrrngnstmmttt (b Knd)
78.49.22↔	Wirbelkern d Implant (z.B. b Kyphose): 2 Wirbelk	78.49.79↔	Komplexe Rekonstruktion der Wirbelsäule, sonstige
78.49.23↔	Wirbelkern d Implant (z.B. b Kyphose): 3 Wirbelk	78.50.00↔	Inn Knochfix oh Rep d Fx, oh Ang d Lok, n.n.bez.
78.49.24↔	Wirbelkern d Implant (z.B. b Kyphose): 4 Wirbelk	78.50.11↔	Knochenfixation an der Wirbelsäule
78.49.25↔	Wirbelkern d Implnt (z.B. b Kyphose): 5 o mhr Wrblk	78.50.30↔	Osteosyntheseverfahren an der Wirbelsäule, n.n.bez.
78.49.26↔	Wirbelkern d So Mat (z.B. b Kyphose), 1 Wirbelk	78.50.31↔	Osteosynthese durch Schrauben an der Wirbelsäule
78.49.27↔	Wirbelkern d So Mat (z.B. b Kyphose), 2 Wirbelk	78.50.32↔	Osteosynthese durch Drahtcerclage an der Wirbelsäule
78.49.28↔	Wirbelkern d So Mat (z.B. b Kyphose), 3 Wirbelk	78.50.33↔	Osteosynthese durch Klammersystem an der Wirbelsäule
78.49.29↔	Wirbelkörperersatz (z.B. bei Kyphose), sonstige	78.50.34↔	Osteosynthese durch Hakenplatten an der Wirbelsäule
78.49.2a↔	Wirbelkern d So Mat (z.B. b Kyphose), 4 o mehr Wirbelk	78.50.35↔	Osteosynthese durch Schrauben-Stabsystem a d Wirbelsäule
78.49.31↔	Kompl Reko d Ws (z.B. b Kyphose) d vord Abstützspan	78.50.36↔	Osteosyn d ventrales SchraubenPlattensystem an d Ws
78.49.32↔	Kmpl Rk d Ws (zB b Kyphose) d Kyphktmie (zB n LndstHSlzr)	78.50.37↔	Osteosyn d dorsales SchraubenPlattensystem an d Ws
78.49.33↔	Kmpl Rk d Ws (z.B. b Kyphose) d Drs Krr oh vntrrs Rleas	78.50.39↔	Osteosyntheseverfahren an der Wirbelsäule, sonstige
78.49.34↔	Kmpl Rk d Ws (z.B. b Kyphose) d Drs Krr m vntr Rleas	78.59.20↔	Rev von Osteosynthmat (oh Matwechs) an d Wirbelsäule
78.49.35↔	Kompl Reko d Ws (z.B. b Kyphose) d dorsoventrale Korr	78.69.61↔	Entfernung von Osteosynthesematerial an Wirbelsäule
78.49.36↔	Knt u plysgmntl Drs Lrdspnd (DLS) n Zielk (zB b Kyphose)	78.69.65↔	KnImEm an and nā bz Kn, au Gschk, Ef e Kn(t)stz an d Ws
78.49.37↔	Kit u trdklr Sbtrknstm (zB n Tsn o HsYL) (zB b Kyphose)	78.89.20↔	Offene Reposition einer Luxation der Iliosakralgelenkes
78.49.38↔	Kit u mnsgmtl zvktkrk Ldsp zB n Msn, Ut o Sns zB b Kyphose	80.19.30↔	Arthr Arthrot d Iliosakralgelenkes, Gelsp mit Drain
78.49.40↔	Kpl Rk d Ws d Wt Ep mt K a FGsLg [Sp My A (SMA)St], 1 K	80.19.31↔	Arthr Arthrot d Iliosakrgel, Entf freier Gelkörp
78.49.41↔	Kpl Rk d Ws d Wt Ep mt K a FGsLg [Sp My A (SMA)St], 2 K	80.19.32↔	Arthr Arthrot d Iliosakrgel, Einl oder Entf e Medtrāg
78.49.42↔	Kpl Rk d Ws d Wt Ep mt K a FGsLg [Sp My A (SMA)St], 3 K	80.19.40↔	Arthrot d Iliosakralgelenkes, Gelenkspūlung mit Drain
78.49.43↔	Kpl Rk d Ws d Wt Ep mt K a FGsLg [Sp My A (SMA)St], 4 K	80.19.41↔	Arthrot d Iliosakralgelenkes, Entf freier Gelenkkörp
78.49.44↔	Kpl Rk d Ws d Wt Ep mt K a FGsLg [Sp My A (SMA)St], 5 K	80.19.49↔	Sonstige Arthrotomie des Iliosakralgelenkes
78.49.45↔	Kpl Rk d Ws d Wt Ep mt K a FGsLg [Sp My A (SMA)St], 6 K	80.50↔	Exzision oder Destr e Disc intervertebralis, n.n.bez.
78.49.46↔	Kpl Rk d Ws d Wt Ep mt K a FGsLg [Sp My A (SMA)St], 7 K	80.51.00↔	Exzision eines Discus intervertebralis, n.n.bez.
78.49.47↔	Kpl Rk d Ws d Wt Ep mt K a FGsLg [Sp My A (SMA)St], 8 K	80.51.10↔	Exzision eines Discus intervertebralis, offen chirurgisch
78.49.48↔	Kpl Rk d Ws d Wt Ep mt K a FGsLg [Sp My A (SMA)St], 9 K	80.51.11↔	Exzision zweier Disci intervertebrales, offen chirurgisch
78.49.4a↔	Kpl Rk d Ws d Wt Ep mt K a FGsLg [Sp My A (SMA)St], 10 K	80.51.12↔	Exz dreier o mehr Disci intervertebrales, offen chir
78.49.4b↔	Kpl Rk d Ws d Wt Ep mt K a FGsLg [Sp My A (SMA)St], 11 K	80.51.20↔	Exzision eines Discus intervertebralis, perkutan mit Endoskopie
78.49.4c↔	Kpl Rk d Ws d Wt Ep mt K a FGsLg [Sp My A (SMA)St], 12 K	80.51.99↔	Exzision eines Discus intervertebralis, sonstige
78.49.4d↔	Kl Rk d Ws d W Ep m K a FGLg [Sp M A (SMA)St], 13 u mr K	80.52↔	Intervertebrale Chemonukleolyse
78.49.4e↔	Kmpl Rk d Ws (z.B. b Skl) d drsvntrl Epphysd	80.59.00↔	Sonstige Diskusdestruktion, n.n.bez.
78.49.4f↔	Kmpl Rk d Ws (z.B. b Skl) d unltrl Epphysd m drs Wrblfs	80.59.10↔	Sonstige Diskusdestruktion, Entfernung eines freien Sequesters
78.49.4g↔	Kmpl Rk d Ws (z.B. b Skl) d bitrl Epphysd m drs Wrblfs	80.59.20↔	Sonstige Diskusdestruktion, Reoperation bei Rezidiv
78.49.50↔	Drs o vnt instrmnt Krrktrspndyl (z.B. b Skl), n.n.bez.	80.59.21↔	Sonstige Diskdestr, Reop m Radikulolyse b Rezidiv
78.49.51↔	Drs istmt Krspdy (zB b Skl), N prmstb, 3-6 Sg	80.59.30↔	Sonstige Diskusdestruktion, Dekompression mit Nucleoplastik
78.49.52↔	Drs istmt Krspdy (zB b Skl), N prmstb, 7-10 Sg	80.59.40↔	S Dskdstr, MnmInvs Thrmmdltion d Bndscheib
78.49.53↔	Drs instrmnt Krspdy (zB b Skl), N prmstb, 11 o mr Sg	80.59.50↔	S Dskdstr, Dsksrknstrktion m zllbsiertn Bndscheibnrstz
78.49.54↔	Drs istmt Krspdy (zB b Skl), prmstb, 3-6 Sg	80.59.99↔	Sonstige Diskusdestruktion, sonstige
78.49.55↔	Drs istmt Krspdy (zB b Skl), prmstb, 7-10 Sg	80.79.11↔	Arthroskopische Synovektomie am Iliosakralgelenk
78.49.56↔	Drs istmt Krspdy (zB b Skl), prmstb, 11 o mr Sg	80.79.21↔	Offene Synovektomie am Iliosakralgelenk

80.89.20↔	Arthr lokale Exz oder Destr e Gelläs a Iliosgel	81.65.10↔	Vertebroplastik, 1 Wirbelkörper
80.89.21↔	Débridement am Iliosakralgelenk	81.65.11↔	Vertebroplastik, 2 Wirbelkörper
80.89.22↔	Zystenexstirpation am Iliosakralgelenk	81.65.12↔	Vertebroplastik, 3 Wirbelkörper
80.89.29↔	Sonstige lokale Exzision oder Destr a Iliosakralgelenk	81.65.13↔	Vertebroplastik, 4 und mehr Wirbelkörper
80.99.20↔	Arthroskopische Exzision am Iliosakralgelenk	81.65.99↔	Vertebroplastik, sonstige
80.99.21↔	Sonstige Exzision am Iliosakralgelenk	81.66.00↔	Kyphoplastik, n.n.bez.
81.00↔	Spondylodese, n.n.bez.	81.66.10↔	Kyphoplastik, 1 Wirbelkörper
81.01↔	Spondylodese an Atlas-Axis	81.66.11↔	Kyphoplastik, 2 Wirbelkörper
81.02↔	Sonstige zervikale Spondylodese mit ventralem Zugang	81.66.12↔	Kyphoplastik, 3 Wirbelkörper
81.03↔	Sonstige zervikale Spondylodese mit dorsalem Zugang	81.66.13↔	Kyphoplastik, 4 und mehr Wirbelkörper
81.04↔	Dorsale und dorsolumbale Spondylodese, ventraler Zugang	81.66.99↔	Kyphoplastik, sonstige
81.05↔	Dorsale und dorsolumbale Spondylodese, dorsaler Zugang	81.99.16↔	Arthroskopische Revision eines Gelenkes, Iliosakralgelenk
81.06↔	Lumbale und lumbosakrale Spondylodese, ventraler Zugang	81.99.26↔	Offen chirurgische Revision eines Gelenkes, Iliosakralgelenk
81.07↔	Lumbale und lumbosakrale Spondylodese, intratransverser Zugang	81.99.36↔	Arthroskopische Operation am Gelenkknorpel, Iliosakralgelenk
81.08↔	Lumbale und lumbosakrale Spondylodese, dorsaler Zugang	81.99.46↔	Offen chirurgische Operation am Gelenkknorpel, Iliosakralgelenk
81.30↔	Reoperation einer Spondylodese, n.n.bez.	81.99.56↔	Arthr und Temporäre Fix e Gelenkes, Iliosakralgelenk
81.31↔	Reoperation einer Spondylodese an Atlas-Axis	81.99.97↔	Sonstige offen Chir Op an Gel und Gelkn, Iliosgel
81.32↔	Reop e sonst zervikalen Spondylodes m ventralem Zugang	84.51.00↔	Einsetzen von interkorporellen Implantaten, n.n.bez.
81.33↔	Reop e sonstigen zervikalen Spondylodese m dors Zugang	84.51.10↔	Einsetzen von interkorporellen Cages, 1 Segment
81.34↔	Reop e dors u dorsolumb Spondylodes, ventraler Zugang	84.51.11↔	Einsetzen von interkorporellen Cages, 2 Segmente
81.35↔	Reop e dors und dorsolumb Spondylodese, dors Zugang	84.51.12↔	Einsetzen von interkorporellen Cages, 3 Segmente
81.36↔	Reop e lumb u lumbosakr Spondylodes, ventraler Zugang	84.51.13↔	Einsetzen von interkorporellen Cages, 4 oder mehr Segmente
81.37↔	Reop e lumb u lumbosakr Spondylodes, intratransverser Zg	84.51.99↔	Einsetzen von interkorporellen Implantaten, sonstige
81.38↔	Reop e lumb und lumbosakr Spondylodese, dors Zugang	84.60↔	Einsetzen von Diskusprothese, nicht näher bezeichnet
81.39↔	Reoperation einer Spondylodese, n.a.klass.	84.61↔	Einsetzen von partieller Diskusprothese, zervikal
81.62.00↔	Spondylodes o Reop e Spondylodes v 23 Wirb, n.n.bez.	84.62↔	Einsetzen von totaler Diskusprothese, zervikal
81.62.10↔	Spondylodese von 2 Wirbeln, dorsal	84.63↔	Einsetzen von Diskusprothese, thorakal
81.62.11↔	Spondylodes v 2 Wirbeln, dors u vent komb, interkorp	84.64↔	Einsetzen von partieller Diskusprothese, lumbosakral
81.62.12↔	Spondylodese von 2 Wirbeln, ventral, interkorporell	84.65↔	Einsetzen von totaler Diskusprothese, lumbosakral
81.62.13↔	Spondylodese von 2 Wirbeln, dorsal, dynamisch	84.66.00↔	Rev o Ersetz von künstl Diskproth, zervikal, n.n.bez.
81.62.20↔	Spondylodese von 3 Wirbeln, dorsal	84.66.10↔	Ersetzen von künstlicher Diskusprothese, zervikal
81.62.21↔	Spondylodes v 3 Wirbeln, dors u vent komb, interkorp	84.66.20↔	Revision von künstlicher Diskusprothese, zervikal
81.62.22↔	Spondylodese von 3 Wirbeln, ventral, interkorporell	84.66.99↔	Rev o Ersetz von künstl Diskproth, zervikal, sonstige
81.62.23↔	Spondylodese von 3 Wirbeln, dorsal, dynamisch	84.67↔	Revision oder Ersetzen von künstlicher Diskusprothese, thorakal
81.62.99↔	Spondylodese o Reop e Spondylodese von 23 Wirbeln, So	84.68.00↔	Rev o Ersetz von künstl Diskproth, lumbosakr, n.n.bez.
81.63.00↔	Spondylodes o Reop e Spondylodes v 48 Wirb, n.n.bez.	84.68.10↔	Ersetzen von künstlicher Diskusprothese, lumbosakral
81.63.10↔	Spondylodese von 4 - 6 Wirbeln, dorsal	84.68.20↔	Revision von künstlicher Diskusprothese, lumbosakral
81.63.11↔	Spondylodes v 4 6 Wirb, dors u vent komb, interkorp	84.68.99↔	Rev o Ersetz von künstl Diskproth, lumbosakr, sonstige
81.63.12↔	Spondylodese von 4 - 6 Wirbeln, ventral, interkorporell	84.69.00↔	Revision oder Ersetzen von künstlicher Diskusprothese, n.n.bez.
81.63.13↔	Spondylodese von 4 - 6 Wirbeln, dorsal, dynamisch	84.69.10↔	Ersetzen von künstlicher Diskusprothese
81.63.20↔	Spondylodese von 7 - 8 Wirbeln, dorsal	84.69.20↔	Revision von künstlicher Diskusprothese
81.63.21↔	Spondylodes v 7 8 Wirb, dors u vent komb, interkorp	84.69.99↔	Revision o Ersetzen von künstlicher Diskusprothese, sonst
81.63.22↔	Spondylodese von 7 - 8 Wirbeln, ventral, interkorporell	84.81.00↔	Revision von interspinösen Implantaten, n.n.bez.
81.63.23↔	Spondylodese von 7 - 8 Wirbeln, dorsal, dynamisch	84.81.20↔	Revision von interspinösen Implantaten
81.63.99↔	Spondylodese o Reop e Spondylodese von 48 Wirbeln, So	84.81.99↔	Revision von interspinösen Implantaten, sonstige
81.64.00↔	Spondylodes o Reop e Spondylodes v 9 o mehr Wirb, n.n.bez.	84.82↔	Enstz o Erstz v Vrrcht(n) z dyn Stb m Pdklschr
81.64.10↔	Spondylodese von 9 oder mehr Wirbeln, dorsal	84.83↔	Rev von Vorrichtung(en) zur dyn Stab m Pedikelschr
81.64.11↔	Spondylodes v 9 o mehr Wirb, dors u vent komb, intrkorp	84.84↔	Einsetzen oder Ersetzen von Facettengelenksprothesen
81.64.99↔	Spondylodes o Reop e Spondylodes v 9 o mehr Wirb, So	84.85↔	Revision von Facettengelenksprothesen
81.65.00↔	Vertebroplastik, n.n.bez.		

Prozedur EML-10

77.03.00↔	Sequestrektomie an Radius und Ulna, n.n.bez.	78.03.12↔	Knochen transplantation an Radius und Ulna, allogene
77.03.10↔	Sequestrektomie an Radius und Ulna, oh Einl e Medträg	78.03.13↔	Knorpel-Knochen transplantation an Radius und Ulna
77.03.11↔	Sequestrektomie an Radius und Ulna, m Einl e Medträg	78.23.00↔	Verkürzungsteotomie an Radius und Ulna, n.n.bez.
77.03.99↔	Sequestrektomie an Radius und Ulna, sonstige	78.23.10↔	Temporäre Epiphyseodese an Radius und Ulna
77.13.00↔	So Knocheninzision oh Knochendurchtr an Rad u Ulna, n.n.bez.	78.23.11↔	Permanente Epiphyseodese an Radius und Ulna
77.13.10↔	S Knocheninzision oh Knochendurchtr an Rd u Uln, Explr u Knchnb	78.23.12↔	Therapeutische Epiphyseolyse an Radius und Ulna
77.13.11↔	So Knocheninzision oh Knochendurchtr an Rad u Uln, Fremdkentf	78.23.99↔	Verkürzungsteotomie an Radius und Ulna, sonstige
77.13.12↔	S Knocheninzision oh Knochendurchtr an Rd u Uln, Enl o Ef e Medträg	78.33↔	Verlängerungsteotomie an Radius und Ulna
77.13.13↔	So Knocheninzision oh Knochendurchtr an Rad und Ulna, Drain	78.43↔	Sonstige plastische Rekonstruktion an Radius und Ulna
77.13.99↔	So Knocheninzision oh Knochendurchtr an Rad und Ulna, So	78.53.00↔	Inn Knochenfix oh Rep d Fx an Rad und Ulna, n.n.bez.
77.23↔	Keilosteotomie an Radius und Ulna	78.53.10↔	Revision von Osteosynthesystem (oh Matwechs) an Radius
77.33.00↔	Sonstige Knochen durchtrennung an Radius und Ulna, n.n.bez.	78.53.20↔	Revision von Osteosynthesystem (oh Matwechs) an Ulna
77.33.10↔	Kortikotomie bei Segmenttransport an Radius und Ulna	78.53.99↔	Inn Knochenfix oh Rep d Fx an Rad und Ulna, sonstige
77.33.20↔	Knochen durchtrennung an distaler Ulna und Ulnaschaft	79.12.00↔	Geschl Rep e Fx an Rad u Ulna m inn Knochenfix, n.n.bez.
77.33.99↔	Sonstige Knochen durchtrennung an Radius und Ulna, sonstige	79.12.10↔	Geschl Rep e dst Rdfx m inn Knochenfix d Drht o Zgg/Crcl
78.03.10↔	Knochenfix an Rad und Ulna, Gefgestielt m mikrovask Anast	79.12.11↔	Geschl Rep e dst Rdfx m inn Knochenfix d intrmd Drht
78.03.11↔	Knochenfix an Rad u Ulna, Gefgestielt oh mikrovask Anast	79.12.12↔	Geschl Reposition e dist Radfx m inn Knochenfix d Markn

79.12.19↔	Gschl Rp e dst Rdfx m S inn Knchfx (z.B. d Schraub, Pl)	80.72.00↔	Synovektomie am Ellbogen, n.n.bez.
79.12.20↔	Geschl Rep e sonst Radfx d Draht o Zuggurtung/Cercl	80.72.10↔	Arthroskopische Synovektomie am Ellbogen
79.12.21↔	Gschl Rp e snst Rdfx m inn Knchfx d intrmd Drht	80.72.20↔	Offene Synovektomie am Ellbogen
79.12.22↔	Geschl Rep e sonstigen Radfx m inn Knchfx d Markn	80.72.99↔	Synovektomie am Ellbogen, sonstige
79.12.29↔	Gschl Rp e snst Rdfx m S inn Kntfx (zB d Sb, Pl)	80.82.00↔	Sonstige Lok Exz oder Destr e Gelläs a Ellb, n.n.bez.
79.12.30↔	Gschl Rp e Ulnfx m inn Knchfx d Drht o Zgg/Crcl	80.82.10↔	Arthr lokale Exz oder Destr e Gelenkläsion a Ellb
79.12.31↔	Geschl Rep e Ulnafx m inn Knchfx d intramed Draht	80.82.11↔	Débridement am Ellenbogengelenk
79.12.32↔	Geschl Reposition e Ulnafraktur m inn Knchfx d Markn	80.82.12↔	Zystenexstirpation am Ellbogengelenk
79.12.39↔	Gschl Rp e Ulnfx m S inn Knchfx (z.B. d Schraub, Pl)	80.82.99↔	Sonstige Lok Exz oder Destr e Gelläs a Ellb, sonstige
79.12.99↔	Geschl Rep e Fx an Rad und Ulna m inn Knchfx, So	80.92.00↔	Sonstige Exzision am Ellbogen, n.n.bez.
79.22.00↔	Off Rep e Fx an Rad und Ulna oh Inn Knchfx, n.n.bez.	80.92.10↔	Arthroskopische Exzision am Ellbogen
79.22.10↔	Off Reposition e dist Radiusfraktur ohne Inn Knchfx	80.92.11↔	Entnahme eines Knorpeltransplantates am Ellbogengelenk
79.22.19↔	Off Reposition e sonstigen Radfx oh Inn Knchfx	80.92.99↔	Sonstige Exzision am Ellbogen, sonstige
79.22.20↔	Offene Reposition einer Ulnafraktur ohne innere Knochenfixation	81.24↔	Ellbogen-Arthrodese
79.22.99↔	Off Rep e Fx an Rad und Ulna oh Inn Knchfx, sonstige	81.84↔	Totalprothese des Ellbogens
79.32.00↔	Off Rep e Fx an Rad und Ulna m inn Knchfx, n.n.bez.	81.85.00↔	Sonstige Rekonstruktion am Ellbogen, n.n.bez.
79.32.10↔	Offene Reposition e dist Radiusfraktur m inn Knchfx	81.85.10↔	Refixation e osteochondralen Fragmentes a Ellb, arthr
79.32.19↔	Off Reposition e sonstigen Radfx m inn Knchfx	81.85.11↔	Refixation e osteochondralen Fragm a Ellb, offen chir
79.32.29↔	Offene Reposition einer Ulnafraktur mit innerer Knochenfixation	81.85.14↔	Knorpeltx u Implant a Ellb v ivit herg Gewkult, arthr
79.32.99↔	Off Rep e Fx an Rad und Ulna m inn Knchfx, sonstige	81.85.15↔	Knrpltx u Implnt a Ellb v ivt hrg Gwklt, ofn chr
79.52.00↔	Off Rep e Epiphysdiast an Rad und Ulna, n.n.bez.	81.85.18↔	Subchondrale Knocheneröffnung a Ellenbogen, arthr
79.52.10↔	Offene Reposition einer Epiphysdiastase am distalen Radius	81.85.19↔	Subchondrale Knocheneröffnung a Ellenbogen, offen chir
79.52.20↔	Off Rep e sonstigen Epiphysdiast an Rad und Ulna	81.85.20↔	Subch Knocheröff a Ellb m Einbr e azell Impl, arthr
79.52.99↔	Off Rep e Epiphysdiast an Rad und Ulna, sonstige	81.85.21↔	Resektionsarthroplastik am Ellenbogengelenk
79.62↔	Débridement einer offenen Fraktur an Radius und Ulna	81.85.30↔	Prothetischer Ersatz der distalen Humerusgelenkfläche
79.82↔	Offene Reposition einer Luxation des Ellbogens	81.85.31↔	Sonstige Rekonstruktion am Ellbogen, Radiuskopprothese
80.02↔	Arthrotomie zur Prothesenentfernung am Ellbogen	81.85.32↔	Sonstige Rekonstruktion am Ellbogen, Ulnakopprothese
80.12.00↔	Sonstige Arthrotomie des Ellbogens, n.n.bez.	81.85.99↔	Sonstige Rekonstruktion am Ellbogen, sonstige
80.12.10↔	Arthr Arthrot d Ellenbogens, Gelenkspülung mit Drain	81.99.14↔	Arthroskopische Revision eines Gelenkes, Ellbogen
80.12.11↔	Arthr Arthrot d Ellb, Entfernung freier Gelenkkörper	81.99.24↔	Offen chirurgische Revision eines Gelenkes, Ellbogen
80.12.12↔	Arthr Arthrot d Ellb, Einl oder Entf e Medtråg	81.99.34↔	Arthroskopische Operation am Gelenkknorpel, Ellbogen
80.12.20↔	Arthrotomie des Ellenbogens, Gelenkspülung mit Drainage	81.99.44↔	Offen chirurgische Operation am Gelenkknorpel, Ellbogen
80.12.21↔	Arthrot d Ellenbogens, Entfernung freier Gelenkkörper	81.99.54↔	Arthrorise und Temporäre Fixation eines Gelenkes, Ellbogen
80.12.99↔	Sonstige Arthrotomie des Ellbogens, sonstige	81.99.94↔	Sonstige offen Chir Operationen an Gel und Gelkn, Ellb
80.42↔	Durchtr von Gelkaps, Ligament oder Knorpel a Ellb	83.83↔	Plastische Rekonstruktion eines Ringbandes

Prozedur EML-11

00.70↔	Rev e Hüftendoproth, sowohl azetab als auch fem Komp	80.95.10↔	Arthroskopische Exzision am Hüftgelenk
00.71↔	Revision einer Hüftendoprothese, azetabuläre Komponente	80.95.11↔	Entnahme eines Knorpeltransplantates am Hüftgelenk
00.72↔	Revision einer Hüftendoprothese, femorale Komponente	80.95.99↔	Sonstige Exzision am Hüftgelenk, sonstige
00.73↔	Rev von Hüftproth, nur azetab Liner u / o nur Femkopf	81.21↔	Hüft-Arthrodese
00.85↔	Ersatz der Oberfläche Hüftgelenk total	81.40.00↔	Rekonstruktion am Hüftgelenk, n.n.bez.
00.86↔	Ersatz der Oberfläche Hüftgelenk, partiell, Femurkopf	81.40.10↔	Refixation e osteochondralen Fragm a Hüftgelenk, arthr
00.87↔	Ersatz der Oberfläche Hüftgelenk, partiell, Azetabulum	81.40.11↔	Refixation e osteoch Fragm a Hüftgel, offen chir
79.85↔	Offene Reposition einer Luxation der Hüfte	81.40.14↔	Knrpltx u Implnt v ivt hrg Gwklt a Hüftgl, arthr
80.05.00↔	Arthrotomie zur Prothesenentfernung der Hüfte, n.n.bez.	81.40.15↔	Knrpltx u Implnt v ivt hrg Gwklt a Hüftgl, ofn chr
80.05.10↔	Arthrot z Prothentf d Hüfte, Entf e Femurkopfkappe	81.40.18↔	Subchondrale Knocheneröffnung a Hüftgelenk, arthr
80.05.11↔	Arthrt z Prthntf d Hüft, Entf e Glnkpfnnrth	81.40.19↔	Subchondrale Knocheneröffnung a Hüftgelenk, offen chir
80.05.12↔	Arthrt z Prthntf d Hüft, Entf e Glnpfnstüsch u GlschnPfnn	81.40.20↔	Subch Knocheröff a Hüftgel m Einbr e azell Impl, arthr
80.05.13↔	Arthrt z Prthntf d Hüft, Entf e Fmrkprt, Duokpfrth o Tp	81.40.30↔	Arthropl a Hüftgel m Osteot d Beckens, sonstige Osteot
80.05.14↔	Arthrt z Prthntf d Hüft, Entf e snst Endprth d Hüft	81.40.31↔	Arthropl a Hüftgl m Osteot d Bckns, Trplsteotmie
80.05.99↔	Arthrotomie zur Prothesenentfernung der Hüfte, sonstige	81.40.32↔	Pfannendachplastik am Hüftgelenk
80.15.00↔	Sonstige Arthrotomie der Hüfte, n.n.bez.	81.40.33↔	Girdlestone-Resektion am Hüftgelenk, primär
80.15.10↔	Arthr Arthrot der Hüfte, Gelenkspülung mit Drainage	81.40.99↔	Rekonstruktion am Hüftgelenk, sonstige
80.15.11↔	Arthr Arthrot d Hüfte, Entfernung freier Gelenkkörper	81.51.00↔	Totalendoprothese des Hüftgelenks, n.n.bez.
80.15.12↔	Arthr Arthrot d Hüfte, Einl oder Entf e Medtråg	81.51.10↔	Totalendoprothese des Hüftgelenks, Sonderprothese
80.15.20↔	Arthrotomie der Hüfte, Gelenkspülung mit Drainage	81.51.99↔	Totalendoprothese des Hüftgelenks, sonstige
80.15.21↔	Arthrotomie der Hüfte, Entfernung freier Gelenkkörper	81.52.00↔	Partielle Hüftarthroplastik, n.n.bez.
80.15.99↔	Sonstige Arthrotomie der Hüfte, sonstige	81.52.10↔	Partielle Hüftarthpl, Femurkprot und Duokopfproth
80.75.00↔	Synovektomie an der Hüfte, n.n.bez.	81.52.11↔	Part Hüftarthpl, Gelpfannstüsch und GelschnPffanne
80.75.10↔	Arthroskopische Synovektomie an der Hüfte	81.52.99↔	Partielle Hüftarthroplastik, sonstige
80.75.20↔	Offene Synovektomie an der Hüfte	81.53.00↔	Revision einer Hüftendoprothese, n.n.bez.
80.75.99↔	Synovektomie an der Hüfte, sonstige	81.53.10↔	Revision einer Hüftendoprothese, ohne Wechsel
80.85.00↔	Sonstige Lok Exz o Destr e Gelläs an d Hüfte, n.n.bez.	81.53.11↔	Rv e Obrflrsprt a Hüftgl u Neuimpl e Hüftndprth
80.85.10↔	Arthr lokale Exz oder Destr e Gelenkläsion an d Hüfte	81.53.12↔	Revision e Duokopfproth und Neuimpl e Hüftendoproth
80.85.11↔	Débridement am Hüftgelenk	81.53.13↔	Rev e sonst Hüftendoproth und Neuimpl e Hüftendoproth
80.85.12↔	Zystenexstirpation am Hüftgelenk	81.53.99↔	Revision einer Hüftendoprothese, sonstige
80.85.99↔	Sonstige Lok Exz o Destr e Gelläs an d Hüfte, sonstige	81.99.18↔	Arthroskopische Revision eines Gelenkes, Hüftgelenk
80.95.00↔	Sonstige Exzision am Hüftgelenk, n.n.bez.	81.99.28↔	Offen chirurgische Revision eines Gelenkes, Hüftgelenk

81.99.38↔ Arthroskopische Operation am Gelenkknorpel, Hüftgelenk
 81.99.48↔ Offen chirurgische Operation am Gelenkknorpel, Hüftgelenk

81.99.58↔ Arthrorise und Temporäre Fixation eines Gelenkes, Hüftgelenk
 81.99.98↔ Sonstige offen Chir Op an Gel und Gelkn, Hüftgel

Prozedur EML-12

00.70↔ Rev e Hüftendoproth, sowohl azetab als auch fem Komp
 00.71↔ Revision einer Hüftendoprothese, azetabuläre Komponente
 00.72↔ Revision einer Hüftendoprothese, femorale Komponente
 00.73↔ Rev von Hüftproth, nur azetab Liner u / o nur Femkopf
 00.80↔ Revision einer Knieprothese, total (alle Komponenten)
 00.81↔ Revision einer Knieprothese, Tibiakomponente
 00.82↔ Revision einer Knieprothese, Femurkomponente
 00.83↔ Revision einer Knieprothese, Patellarkomponente
 00.84↔ Revision einer Knieprothese, Tibialiner
 00.85↔ Ersatz der Oberfläche Hüftgelenk total
 00.86↔ Ersatz der Oberfläche Hüftgelenk, partiell, Femurkopf
 00.87↔ Ersatz der Oberfläche Hüftgelenk, partiell, Azetabulum
 77.02.00↔ Sequestrektomie am Humerus, n.n.bez.
 77.02.10↔ Sequestrektomie a Hum, ohne Einl e Medikamententrägers
 77.02.11↔ Sequestrektomie a Hum, mit Einl e Medikamententrägers
 77.02.99↔ Sequestrektomie am Humerus, sonstige
 77.03.00↔ Sequestrektomie an Radius und Ulna, n.n.bez.
 77.03.10↔ Sequestrektomie an Radius und Ulna, oh Einl e Medträg
 77.03.11↔ Sequestrektomie an Radius und Ulna, m Einl e Medträg
 77.03.99↔ Sequestrektomie an Radius und Ulna, sonstige
 77.04.00↔ Sequestrektomie an Karpalia und Metakarpalia, n.n.bez.
 77.04.10↔ Sepuestrekt an Karpal und Metakarp, oh Einl e Medträg
 77.04.11↔ Sepuestrekt an Karpal und Metakarp, m Einl e Medträg
 77.04.99↔ Sequestrektomie an Karpalia und Metakarpalia, sonstige
 77.05.00↔ Sequestrektomie an Femur, n.n.bez
 77.05.10↔ Sequestrektomie an Femur, ohne Einlage eines Medträgers
 77.05.11↔ Sequestrektomie an Femur, m Einlage eines Medträgers
 77.05.99↔ Sequestrektomie an Femur, sonstige
 77.06.00↔ Sequestrektomie an der Patella, n.n.bez.
 77.06.10↔ Sequestrektomie an d Patella, ohne Einl e Medträg
 77.06.11↔ Sequestrektomie an d Patella, m Einl e Medträg
 77.06.99↔ Sequestrektomie an der Patella, sonstige
 77.07.00↔ Sequestrektomie an Tibia und Fibula, n.n.bez.
 77.07.10↔ Sequestrektomie an Tibia und Fib, ohne Einl e Medträg
 77.07.11↔ Sequestrektomie an Tibia und Fib, m Einl e Medträg
 77.07.99↔ Sequestrektomie an Tibia und Fibula, sonstige
 77.08.00↔ Sequestrektomie an Tarsalia und Metatarsalia, n.n.bez.
 77.08.10↔ Sepuestrekt an Tarsal und Metatars, oh Einl e Medträg
 77.08.11↔ Sepuestrekt an Tarsalia und Metatars, m Einl e Medträg
 77.08.99↔ Sequestrektomie an Tarsalia und Metatarsalia, sonstige
 77.12.00↔ Sonstige Knochinzis ohne Knochdurchtr a Hum, n.n.bez.
 77.12.10↔ S Knchnz oh Knchdrchr a Hm, Explr u Knchnb
 77.12.11↔ Sonstige Knochinzis oh Knochdurchtr a Hum, Fremdkentf
 77.12.12↔ S Knchnz oh Knchdrchr a Hm, Enl u Entf e Mdrträg
 77.12.13↔ Sonstige Knochinzis ohne Knochdurchtr a Hum, Drain
 77.12.99↔ Sonstige Knochinzis ohne Knochdurchtr a Hum, sonstige
 77.13.00↔ So Knochinzis oh Knochdurchtr an Rad u Ulna, n.n.bez.
 77.13.10↔ S Knchnz oh Knchdrchr an Rd u Uln, Explr u Knchnb
 77.13.11↔ So Knochinzis oh Knochdurchtr an Rad u Uln, Fremdkentf
 77.13.12↔ S Knchnz o Kndrchr an Rd u Uln, Enl o Ef e Mdrträg
 77.13.13↔ So Knochinzis oh Knochdurchtr an Rad und Ulna, Drain
 77.13.99↔ So Knochinzis oh Knochdurchtr an Rad und Ulna, So
 77.14.00↔ S Knchnz oh Knchdrchr an Krpl u Mtkrp, n.n.bz.
 77.14.10↔ S Knchnz oh Knchdrchr an Krpl u Mtkrp, Explr u Knchnb
 77.14.11↔ S Knchnz oh Knchdrchr an Krpl u Mtkrp, Frmdknf
 77.14.12↔ S Knchnz o Kndrchr an Krpl u Mk, Enl u Ef e Mdrträg
 77.14.13↔ S Knchnz oh Knchdrchr an Krpl u Mtkrp, Drain
 77.14.99↔ So Knochinzis oh Knochdurchtr an Karpal u Metakarp, So
 77.15.00↔ Sonstige Knochinzis ohne Knochdurchtr a Fem, n.n.bez.
 77.15.10↔ S Knchnz oh Knchdrchr a (snst) Fm, Explr u Knchnb
 77.15.11↔ Sonstige Knochinzis oh Knochdurchtr a Fem, Fremdkentf
 77.15.12↔ S Knchnz oh Knchdrchr a Fm, Enl u Entf e Mdrträg
 77.15.13↔ Sonstige Knochinzis ohne Knochdurchtr a Fem, Drain
 77.15.20↔ S Knchnz oh Knchdrchr a Fm, Explr u Knchnb a Schnklh
 77.15.99↔ Sonstige Knochinzis ohne Knochdurchtr a Fem, sonstige

77.16.00↔ So Knochinzis oh Knochdurchtr an d Patel, n.n.bez.
 77.16.10↔ S Knchnz oh Knchdrchr an d Ptl, Explr u Knchnb
 77.16.11↔ So Knochinzis oh Knochdurchtr an d Patel, Fremdkentf
 77.16.12↔ S Knchnz oh Knchdrchr an d Ptl, Enl u Entf e Mdrträg
 77.16.13↔ Sonstige Knochinzis oh Knochdurchtr an d Patel, Drain
 77.16.99↔ So Knochinzis oh Knochdurchtr an d Patel, So
 77.17.00↔ So Knochinzis oh Knochdurchtr an Tib und Fib, n.n.bez.
 77.17.10↔ S Knchnz oh Knchdrchr an Tb u Fb, Explr u Knchnb
 77.17.11↔ So Knochinzis oh Knochdurchtr an Tib u Fib, Fremdkentf
 77.17.12↔ S Knchnz oh Knchdrchr an Tb u Fb, Enl u Entf e Mdrträg
 77.17.13↔ So Knochinzis oh Knochdurchtr an Tibia und Fib, Drain
 77.17.99↔ So Knochinzis oh Knochdurchtr an Tibia und Fib, So
 77.18.00↔ S Knchnz oh Knchdrchr an Trsl u Mtrrs, n.n.bz.
 77.18.10↔ Sonstige Knochinzis oh Knochdurchtr a Talus, n.n.bez.
 77.18.11↔ S Knchnz oh Knchdrchr a Tls, Explr u Knchnb
 77.18.12↔ So Knochinzis oh Knochdurchtr a Talus, Fremdkentf
 77.18.13↔ S Knchnz oh Knchdrchr a Tls, Enl u Entf e Mdrträg
 77.18.14↔ Sonstige Knochinzis ohne Knochdurchtr a Talus, Drain
 77.18.19↔ Sonstige Knochinzis oh Knochdurchtr a Talus, sonstige
 77.18.20↔ Sonstige Knochinzis oh Knochdurchtr a Kalkan, n.n.bez.
 77.18.21↔ S Knchnz oh Knchdrchr a Klkn, Explr u Knchnb
 77.18.22↔ So Knochinzis oh Knochdurchtr a Kalkan, Fremdkentf
 77.18.23↔ S Knchnz oh Knchdrchr a Klkn, Enl u Entf e Mdrträg
 77.18.24↔ Sonstige Knochinzis ohne Knochdurchtr a Kalkan, Drain
 77.18.29↔ Sonstige Knochinzis oh Knochdurchtr a Kalkan, sonstige
 77.18.30↔ S Knchnz oh Knchdrchr an snst Trsl, n.n.bz.
 77.18.31↔ S Knchnz oh Knchdrchr an snst Trsl, Explr u Knchnb
 77.18.32↔ S Knchnz oh Knchdrchr an snst Trsl, Frmdknf
 77.18.33↔ S Knchnz o Kndrchr an snst Trsl, Enl u Ef e Mdrträg
 77.18.34↔ So Knochinzis oh Knochdurchtr an sonst Tarsalia, Drain
 77.18.39↔ So Knochinzis oh Knochdurchtr an sonst Tarsalia, So
 77.18.40↔ So Knochinzis oh Knochdurchtr an Metatars, n.n.bez.
 77.18.41↔ S Knchnz oh Knchdrchr an Mtrrs, Explr u Knchnb
 77.18.42↔ So Knochinzis oh Knochdurchtr an Metatars, Fremdkentf
 77.18.43↔ S Knchnz oh Knchdrchr an Mtrrs, Enl u Entf e Mdrträg
 77.18.44↔ Sonstige Knochinzis oh Knochdurchtr an Metatars, Drain
 77.18.49↔ So Knochinzis oh Knochdurchtr an Metatars, So
 77.18.99↔ So Knochinzis oh Knochdurchtr an Tarsal u Metatars, So
 77.22↔ Keilosteotomie am Humerus
 77.23↔ Keilosteotomie an Radius und Ulna
 77.24↔ Keilosteotomie an Karpalia und Metakarpalia
 77.25.00↔ Keilosteotomie am Femur, n.n.bez.
 77.25.10↔ Keilosteotomie am Schenkelhals
 77.25.20↔ Keilosteotomie am sonstigen Femur
 77.25.99↔ Keilosteotomie am Femur, sonstige
 77.27.00↔ Keilosteotomie an Tibia und Fibula, n.n.bez.
 77.27.10↔ Keilosteotomie an der Tibia
 77.27.20↔ Keilosteotomie an der Fibula
 77.27.99↔ Keilosteotomie an Tibia und Fibula, sonstige
 77.28.00↔ Keilosteotomie an Tarsalia und Metatarsalia, n.n.bez.
 77.28.10↔ Keilosteotomie am Talus
 77.28.20↔ Keilosteotomie am Kalkaneus
 77.28.30↔ Keilosteotomie an sonstigen Tarsalia
 77.28.40↔ Keilosteotomie an Metatarsalia
 77.28.99↔ Keilosteotomie an Tarsalia und Metatarsalia, sonstige
 77.29.10↔ Keilosteotomie an Phalangen der Hand
 77.29.30↔ Keilosteotomie am Beckenknochen
 77.29.40↔ Keilosteotomie an Phalangen des Fusses
 77.32.10↔ Kortikotomie bei Segmenttransport am Humerus
 77.33.00↔ Sonstige Knochdurchtrennung an Radius und Ulna, n.n.bez.
 77.33.10↔ Kortikotomie bei Segmenttransport an Radius und Ulna
 77.33.20↔ Knochdurchtrennung an distaler Ulna und Ulnaschaft
 77.33.99↔ Sonstige Knochdurchtrennung an Radius und Ulna, sonstige
 77.34.00↔ Sonstige Knochdurchtr an Karpal und Metakarp, n.n.bez.
 77.34.10↔ (De-)rotationsosteotomie an Karpalia und Metakarpalia

77.34.11↔	Kompl (mehrd) Osteotomie an Karpal und Metakarpalia	78.08.13↔	Knorpel-Knochen transplantation an Tarsalia und Metatarsalia
77.34.99↔	Sonstige Knochdurchtr an Karpal und Metakarp, sonstige	78.09.10↔	Knochtx an Phal d Hand, Gefgestielt m mikrovas Anast
77.35.00↔	Sonstige Knochendurchtrennung am Femur, n.n.bez.	78.09.11↔	Knochtx an Phal d Hand, Gefgestielt oh mikrovas Anast
77.35.10↔	De-)Rotationsosteotomie am Schenkelhals	78.09.12↔	Knochen transplantation an Phalangen der Hand, allogen
77.35.11↔	Kortikotomie bei Segmenttransport am Schenkelhals	78.09.30↔	Knochtx a Be, Gefgestielt mit mikrovasikulärer Anast
77.35.12↔	Kompl (mehrd) Osteotomie (m Achsenk) a Schenkelhals	78.09.31↔	Knochtx a Be, Gefgestielt ohne mikrovasikuläre Anast
77.35.19↔	Sonstige Knochendurchtrennung am Schenkelhals	78.09.32↔	Knochen transplantation am Becken, allogen
77.35.20↔	(De-)Rotationsosteotomie an sonstigen Teilen des Femurs	78.09.33↔	Knorpel-Knochen transplantation am Becken
77.35.21↔	Kortikot b Segmenttra an sonstigen Teilen d Femurs	78.09.40↔	Knochtx an Phal d Fusses, Gefgestielt m mikrovas Anast
77.35.22↔	Kmpl (mehrd) Osteot (m Achsenk) an snst Teil d Fmrs	78.09.41↔	Knchtx an Phl d Fsss, Gfgstielt oh mkrvsk Anst
77.35.23↔	Sonstige Knochdurchtr an sonstigen Teilen d Femurs	78.09.42↔	Knorpel-Knochen transplantation am Humerus des Fusses
77.35.99↔	Sonstige Knochendurchtrennung am Femur, sonstige	78.21.00↔	Verkürzungsosteotomie an Skapula, Kalvikula, n.n.bez.
77.37.00↔	Sonstige Knochendurchtrennung an Tibia und Fibula, n.n.bez.	78.21.10↔	Temporäre Epiphyseodese an Skapula und Klavikula
77.37.10↔	(De-)Rotationsosteotomie an der Tibia	78.21.11↔	Permanente Epiphyseodese an Skapula und Klavikula
77.37.11↔	Vlgsiernd o vrsiernd (D)Rtitionssttm an d Tb	78.21.12↔	Therapeutische Epiphyseolyse an Skapula und Klavikula
77.37.12↔	Kortikotomie bei Segmenttransport an der Tibia	78.21.99↔	Verkürzungsosteotomie an Skapula, Klavikula, sonstige
77.37.13↔	Kompl (mehrd) Osteotomie (m Achsenk) an d Tibia	78.22.00↔	Verkürzungsosteotomie am Humerus, n.n.bez.
77.37.19↔	Sonstige Knochendurchtrennung an der Tibia	78.22.10↔	Temporäre Epiphyseodese am Humerus
77.37.20↔	(De-)Rotationsosteotomie an der Fibula	78.22.11↔	Permanente Epiphyseodese am Humerus
77.37.21↔	Kortikotomie bei Segmenttransport an der Fibula	78.22.12↔	Therapeutische Epiphyseolyse am Humerus
77.37.22↔	Kompl (mehrd) Osteotomie (m Achsenk) an d Fib	78.22.99↔	Verkürzungsosteotomie am Humerus, sonstige
77.37.29↔	Sonstige Knochendurchtrennung an der Fibula	78.23.00↔	Verkürzungsosteotomie an Radius und Ulna, n.n.bez
77.37.99↔	Sonstige Knochendurchtrennung an Tibia und Fibula, sonstige	78.23.10↔	Temporäre Epiphyseodese an Radius und Ulna
77.38.00↔	So Knochdurchtr an Tarsalia und Metatars, n.n.bez.	78.23.11↔	Permanente Epiphyseodese an Radius und Ulna
77.38.10↔	(De-)Rotationsosteotomie an Tarsalia	78.23.12↔	Therapeutische Epiphyseolyse an Radius und Ulna
77.38.11↔	Kortikotomie bei Segmenttransport an Tarsalia	78.23.99↔	Verkürzungsosteotomie an Radius und Ulna, sonstige
77.38.12↔	Kompl (mehrd) Osteotomie (m Achsenk) an Tarsalia	78.24.00↔	Verkürzungsosteotomie an Karpalia und Metakarpalia, n.n.bez.
77.38.19↔	Sonstige Knochendurchtrennung an Tarsalia	78.24.10↔	Temporäre Epiphyseodese an Karpalia und Metakarpalia
77.38.29↔	Sonstige Knochendurchtrennung an Metatarsalia	78.24.11↔	Permanente Epiphyseodese an Karpalia und Metakarpalia
77.38.99↔	So Knochdurchtr an Tarsalia und Metatars, So	78.24.12↔	Therapeutische Epiphyseolyse an Karpalia und Metakarpalia
77.51↔	Plist Rk b Hlx vlg m Exstrkt, Wchtkrr u Ost a Os mitrs I	78.24.99↔	Verkürzungsosteotomie an Karpalia und Metakarpalia, sonstige
77.52↔	Plist Rk b Hlx vlg m Exstrkt, Weichtkrr u Arthrhd	78.25.00↔	Verkürzungsosteotomie am Femur, n.n.bez.
77.53↔	Plist Rk b Hlx vlg m and Exstrkt u Weichtkrr	78.25.10↔	Temporäre Epiphyseodese am Schenkelhals
77.54↔	Resektion oder Korrekturosteotomie bei Digitus quintus varus	78.25.11↔	Permanente Epiphyseodese am Schenkelhals
77.56↔	Plastische Rekonstruktion bei Hammerzehe	78.25.12↔	Therapeutische Epiphyseolyse am Schenkelhals
77.57↔	Plastische Rekonstruktion bei Krallenzehe	78.25.19↔	Sonstige Verkürzungsosteotomie am Schenkelhals
77.58↔	Sonstige Resektion, Arthroed und Plast Reko an Zehen	78.25.20↔	Temporäre Epiphyseodese an sonstigen Teilen des Femur
77.59↔	Sonstige Exostosenresektion bei Hallux valgus	78.25.21↔	Permanente Epiphyseodese an sonstigen Teilen des Femur
77.86↔	Sonstige partielle Knochenresektion aus der Patella	78.25.22↔	Therapeutische Epiphyseolyse an sonstigen Teilen des Femur
77.96↔	Totale Patella-Resektion	78.25.99↔	Verkürzungsosteotomie am Femur, sonstige
78.02.10↔	Knochtx a Hum, Gefgestielt mit mikrovasikulärer Anast	78.27.00↔	Verkürzungsosteotomie an Tibia und Fibula, n.n.bez.
78.02.11↔	Knochtx a Hum, Gefgestielt ohne mikrovasikuläre Anast	78.27.10↔	Temporäre Epiphyseodese an der Tibia
78.02.12↔	Knochen transplantation am Humerus, allogen	78.27.11↔	Permanente Epiphyseodese an der Tibia
78.02.13↔	Knorpel-Knochen transplantation am Humerus	78.27.12↔	Therapeutische Epiphyseolyse an der Tibia
78.03.10↔	Knochtx an Rad und Ulna, Gefgestielt m mikrovas Anast	78.27.19↔	Sonstige Verkürzungsosteotomie an der Tibia
78.03.11↔	Knochtx an Rad u Ulna, Gefgestielt oh mikrovas Anast	78.27.20↔	Temporäre Epiphyseodese an der Fibula
78.03.12↔	Knochen transplantation an Radius und Ulna, allogen	78.27.21↔	Permanente Epiphyseodese an der Fibula
78.03.13↔	Knorpel-Knochen transplantation an Radius und Ulna	78.27.22↔	Therapeutische Epiphyseolyse an der Fibula
78.04.10↔	Knchtx an Krpl u Mtkrp, Gfgstielt m mkrvsk Anst	78.27.29↔	Sonstige Verkürzungsosteotomie an der Fibula
78.04.11↔	Knchntrnspl an Krpl u Mtkrp, Gfgstielt oh mkrvsk Anst	78.27.99↔	Verkürzungsosteotomie an Tibia und Fibula, sonstige
78.04.12↔	Knochen transplantation an Karpalia und Metakarpalia, allogen	78.28.00↔	Verkürzungsosteotomie an Tarsalia und Metatarsalia, n.n.bez.
78.04.13↔	Knorpel-Knochen transplantation an Karpalia und Metakarpalia	78.28.10↔	Temporäre Epiphyseodese an Tarsalia und Metatarsalia
78.05.10↔	Knochtx a Fem, Gefgestielt mit mikrovasikulärer Anast	78.28.11↔	Permanente Epiphyseodese an Tarsalia und Metatarsalia
78.05.11↔	Knochtx a Fem, Gefgestielt, ohne mikrovasikuläre Anast	78.28.12↔	Therapeutische Epiphyseolyse an Tarsalia und Metatarsalia
78.05.12↔	Knochen transplantation am Femur, allogen	78.28.20↔	Sonstige Verkürzungsosteotomie am Calcaneus
78.05.13↔	Knorpel-Knochen transplantation am Femur	78.28.21↔	Sonstige Verkürzungsosteotomie an sonstigen Tarsalia
78.06.10↔	Knochtx an d Patella, Gefgestielt m mikrovas Anast	78.28.22↔	Sonstige Verkürzungsosteotomie an Metatarsalia
78.06.12↔	Knochen transplantation an der Patella, allogen	78.28.99↔	Verkürzungsosteotomie an Tarsalia und Metatarsalia, sonstige
78.06.20↔	Knchtx an d Ptl, Knchntrnspl, Gfgstielt, oh mkrvsk Anst	78.29.10↔	Temporäre Epiphyseodese an Phalangen der Hand
78.07.10↔	Knochtx an d Tibia, Gefgestielt m mikrovas Anast	78.29.11↔	Permanente Epiphyseodese an Phalangen der Hand
78.07.11↔	Knochtx an d Tibia, Gefgestielt ohne mikrovas Anast	78.29.12↔	Therapeutische Epiphyseolyse an Phalangen der Hand
78.07.12↔	Knochen transplantation an der Tibia, allogen	78.29.19↔	Sonstige Verkürzungsosteotomie an Phalangen der Hand
78.07.13↔	Knorpel-Knochen transplantation an der Tibia	78.29.30↔	Temporäre Epiphyseodese am Becken
78.07.20↔	Knochtx an d Fib, Gefgestielt m mikrovasikulärer Anast	78.29.31↔	Permanente Epiphyseodese am Becken
78.07.21↔	Knochtx an d Fib, Gefgestielt ohne mikrovas Anast	78.29.32↔	Therapeutische Epiphyseolyse am Becken
78.07.22↔	Knochen transplantation an der Fibula, allogen	78.29.39↔	Sonstige Verkürzungsosteotomie am Becken
78.07.23↔	Knorpel-Knochen transplantation an der Fibula	78.29.40↔	Temporäre Epiphyseodese an Phalangen des Fusses
78.08.10↔	Knchtx an Trsl u Mtkrs, Gfgstielt m mkrvsk Anst	78.29.41↔	Permanente Epiphyseodese an Phalangen des Fusses
78.08.11↔	Knchtx an Trsl u Mtkrs, Gfgstielt oh mkrvsk Anst	78.29.42↔	Therapeutische Epiphyseolyse an Phalangen des Fusses
78.08.12↔	Knochen transplantation an Tarsalia und Metatarsalia, allogen	78.29.49↔	Sonstige Verkürzungsosteotomie an Phalangen des Fusses

78.31↔	Verlängerungsteotomie an Skapula und Klavikula	79.16.99↔	Geschl Rep e Fx an Tibia und Fib m inn Knochfix, So
78.32↔	Verlängerungsteotomie am Humerus	79.17.00↔	Geschl Rp e Fx an Trsl u Mtrrs m inn Knchfx, n.n.bz.
78.33↔	Verlängerungsteotomie an Radius und Ulna	79.17.10↔	Geschl Rep e Fx d Kalkan m inn Knochfix d wnkst Pl
78.34↔	Verlängerungsteotomie an Karpalia und Metakarpalia	79.17.19↔	Geschl Rp e Fx d Klkn m S inn Knfx (zB d Sb, Pl, Dt)
78.35.00↔	Verlängerungsteotomie am Femur, n.n.bez.	79.17.29↔	Geschl Rp e Fx an st Trl u Mtrrs m in Knfx (zB d Sb, Pl, Dt)
78.35.10↔	Verlängerungsteotomie am Schenkelhals	79.17.99↔	Geschl Rp e Fx an Trsl u Mtrrs m inn Knchfx, S
78.35.19↔	Verlängerungsteotomie an sonstigen Teilen des Femur	79.18↔	Geschl Reposition e Zehenfraktur mit inn Knochfix
78.35.99↔	Verlängerungsteotomie am Femur, sonstige	79.21.00↔	Offene Reposition e Humfx ohne Inn Knochfix, n.n.bez.
78.37↔	Verlängerungsteotomie an Tibia und Fibula	79.21.10↔	Offene Reposition e proximalen Humfx ohne Inn Knochfix
78.38.00↔	Verlängerungsteotomie an Tarsalia und Metatarsalia, n.n.bez.	79.21.11↔	Off Reposition e Humerusschaffraktur oh Inn Knochfix
78.38.10↔	Verlängerungsteotomie am Calcaneus	79.21.12↔	Offene Reposition e dist Humfx ohne Inn Knochfix
78.38.19↔	Verlängerungsteotomie an sonstigen Tarsalia	79.21.99↔	Offene Reposition e Humfx ohne Inn Knochfix, sonstige
78.38.20↔	Verlängerungsteotomie an Metatarsalia	79.22.00↔	Off Rep e Fx an Rad und Ulna oh Inn Knochfix, n.n.bez.
78.38.99↔	Verlängerungsteotomie an Tarsalia und Metatarsalia, sonstige	79.22.10↔	Off Reposition e dist Radiusfraktur ohne Inn Knochfix
78.39.10↔	Verlängerungsteotomie an Phalangen der Hand	79.22.19↔	Off Reposition e sonstigen Radfx oh Inn Knochfix
78.39.20↔	Verlängerungsteotomie am Becken	79.22.20↔	Offene Reposition einer Ulnafraktur ohne innere Knochenfixation
78.39.30↔	Verlängerungsteotomie an Phalangen des Fusses	79.22.99↔	Off Rep e Fx an Rad und Ulna oh Inn Knochfix, sonstige
78.42↔	Sonstige plastische Rekonstruktion am Humerus	79.23↔	Off Rep e Fx an Karpal und Metakarp oh Inn Knochfix
78.43↔	Sonstige plastische Rekonstruktion an Radius und Ulna	79.24↔	Offene Reposition e Fingfx ohne innere Knochenfixation
78.44↔	Sonst plastische Rekonstruktion an Karpalia und Metakarpalia	79.25↔	Off Rep einer Femurfraktur ohne innere Knochenfixation
78.45↔	Sonstige plastische Rekonstruktion am Femur	79.26.00↔	Off Rep e Fx an Tib und Fib oh Inn Knochfix, n.n.bez.
78.47.00↔	Sonstige plastische Rekonstruktion an Tibia und Fibula, n.n.bez.	79.26.10↔	Off Reposition e prox Tibiafraktur oh Inn Knochfix
78.47.10↔	Sonstige plastische Rekonstruktion an Tibia	79.26.11↔	Off Reposition e Tibiaschaffraktur ohne Inn Knochfix
78.47.20↔	Sonstige plastische Rekonstruktion an Fibula	79.26.12↔	Off Reposition e dist Tibiafraktur ohne Inn Knochfix
78.47.99↔	Sonstige plastische Rekonstruktion an Tibia und Fibula, sonstige	79.26.20↔	Off Reposition e proximalen Fibulafx ohne Inn Knochfix
78.48↔	Sonstige plastische Rekonstruktion an Tarsalia und Metatarsalia	79.26.21↔	Off Reposition e Fibulaschaffraktur ohne Inn Knochfix
78.49.11↔	Sonstige plastische Rekonstruktion an Phalangen der Hand	79.26.22↔	Offene Reposition e dist Fibulafx ohne Inn Knochfix
78.49.12↔	Sonstige plastische Rekonstruktion am Becken	79.26.99↔	Off Rep e Fx an Tibia und Fib oh Inn Knochfix, So
78.49.13↔	Sonstige plastische Rekonstruktion an Phalangen des Fusses	79.27.00↔	Off Rp e Fx an Trsl u Mtrrs oh Inn Knchfx, n.n.bz.
79.11.00↔	Geschl Reposition e Humfx mit inn Knochfix, n.n.bez.	79.27.10↔	Off Rep e Talus und Kalkaneusfraktur oh Inn Knochfix
79.11.10↔	Geschl Rp e prx Hmfx m in Knfx d Mrkn / Vg o Wklpl / Kdylpl	79.27.11↔	Off Rep e einf Fx So Tarsal u Metatars oh Inn Knochfix
79.11.19↔	Geschl Rp e prx Hmfx m S in Kfx (zB d Sb, Dt, Zg/C, wst Pl)	79.27.12↔	Off Rp e Mhrfrmfx S Trsl u Mtrrs oh Inn Knchfx
79.11.20↔	Geschl Rp e st Hmfx m in Knfx d Mrkn / Vg o Wklpl / Kdylpl	79.27.99↔	Off Rep e Fx an Tarsal u Metatars oh Inn Knochfix, So
79.11.29↔	Geschl Rp e st Hmfx m S in Kfx (zB d Sb, Dt, Zg/C, wst Pl)	79.28↔	Off Rep einer Zehenfraktur ohne innere Knochenfixation
79.11.99↔	Geschl Reposition e Humfx mit inn Knochfix, sonstige	79.29.00↔	Off Rep e Fx and bez Kn oh Inn Knochfix, n.n.bez.
79.12.00↔	Geschl Rep e Fx an Rad u Ulna m inn Knochfix, n.n.bez.	79.29.10↔	Off Rep e einf Fx d Klav und Skapula oh Inn Knochfix
79.12.10↔	Geschl Rp e dst Rdfx m inn Knchfx d Drht o Zgg/Crcl	79.29.11↔	Off Rep e Mehrfrmfx d Klav und Skap oh Inn Knochfix
79.12.11↔	Geschl Rp e dst Rdfx m inn Knchfx d intrmd Drht	79.29.30↔	Offene Reposition e Fx d Patella ohne Inn Knochfix
79.12.12↔	Geschl Reposition e dist Radfx m inn Knochfix d Markn	79.29.99↔	Off Rep e Fx and bez Kn oh Inn Knochfix, sonstige
79.12.19↔	Geschl Rp e dst Rdfx m S inn Knchfx (z.B. d Schraub, Pl)	79.31.00↔	Offene Reposition e Humfx mit inn Knochfix, n.n.bez.
79.12.20↔	Geschl Rep e sonst Radfx d Draht o Zuggurtung/Cercl	79.31.10↔	Off Rp e eif prx Hfx m in Knfx d Mrkn, wks Pl o (Wnkl) Pl
79.12.21↔	Geschl Rp e snst Rdfx m inn Knchfx d intrmd Drht	79.31.11↔	Off Rp e eif prx Hmfx m S inn Knfx (zB Sb, Dt)
79.12.22↔	Geschl Rep e sonstigen Radfx m inn Knochfix d Markn	79.31.12↔	Off Reposition e Mehrfrmfx d prox Hum m inn Knochfix
79.12.29↔	Geschl Rp e snst Rdfx m S inn Knfx (zB d Sb, Pl)	79.31.20↔	Off Rep e einf Humerusschaffraktur m inn Knochfix
79.12.30↔	Geschl Rp e Ulnfx m inn Knchfx d Drht o Zgg/Crcl	79.31.30↔	Off Rp e eif dst Hmfx m in Knfx d Mrkn, wkst Pl o (Wkl) Pl
79.12.31↔	Geschl Rep e Ulnafx m inn Knochfix d intramed Draht	79.31.31↔	Off Rp e einf dst Hmfx m S inn Knfx (zB Sb, Dt)
79.12.32↔	Geschl Reposition e Ulnafraktur m inn Knochfix d Markn	79.31.90↔	Off Rep e Mehrfrmfx So Teile d Hum m inn Knochfix
79.12.39↔	Geschl Rp e Ulnfx m S inn Knchfx (z.B. d Schraub, Pl)	79.31.99↔	Offene Reposition e Humfx mit inn Knochfix, sonstige
79.12.99↔	Geschl Rep e Fx an Rad und Ulna m inn Knochfix, So	79.32.00↔	Off Rep e Fx an Rad und Ulna m inn Knochfix, n.n.bez.
79.13.00↔	Geschl Rp e Fx an Krpl u Mtkrp m inn Knchfx, n.n.bz.	79.32.10↔	Offene Reposition e dist Radiusfraktur m inn Knochfix
79.13.10↔	Geschl Rp e Fx an Krpl u Mtkrp m inn Knchfx d wnkst Pl	79.32.19↔	Off Reposition e sonstigen Radfx m inn Knochfix
79.13.19↔	Geschl Rp e Fx an Krpl u Mk m S inn Knfx (zB d Sb, Pl, Dt)	79.32.29↔	Offene Reposition einer Ulnafraktur mit innerer Knochenfixation
79.13.99↔	Geschl Rp e Fx an Krpl u Mtkrp m inn Knchfx, S	79.32.99↔	Off Rep e Fx an Rad und Ulna m inn Knochfix, sonstige
79.14.00↔	Geschl Reposition e Fingfx mit inn Knochfix, n.n.bez.	79.33.00↔	Off Rp e Fx an Krpl u Mtkrp m inn Knchfx, n.n.bz.
79.14.10↔	Geschl Rep e Fingfx m inn Knochfix d winkelstabile Pl	79.33.10↔	Off Rp e Fx an Krpl u Mtkrp m inn Knchfx d (Blount)Klm
79.14.19↔	Geschl Rp e Fngfx m S inn Knfx (zB d Sb, Pl, Dt)	79.33.19↔	Off Rep e Fx an Karpal und Metakarp m So inn Knochfix
79.14.99↔	Geschl Reposition e Fingfx mit inn Knochfix, sonstige	79.33.99↔	Off Rep e Fx an Karpal und Metakarp m inn Knochfix, So
79.15.00↔	Geschl Reposition e Femurfx mit inn Knochfix, n.n.bez.	79.34↔	Offene Reposition e Fingfx mit innerer Knochenfixation
79.15.10↔	Geschl Reposition e dist Femurfx mit inn Knochfix	79.35.00↔	Offene Reposition e Femurfx mit inn Knochfix, n.n.bez.
79.15.20↔	Geschl Reposition e sonstigen Femurfx mit inn Knochfix	79.35.10↔	Offene Reposition e Hüftkopffraktur mit inn Knochfix
79.15.99↔	Geschl Reposition e Femurfx mit inn Knochfix, sonstige	79.35.11↔	Off Rep e Schhfx und prox Femurfx m inn Knochfix
79.16.00↔	Geschl Rep e Fx an Tib u Fib m inn Knochfix, n.n.bez.	79.35.12↔	Offene Reposition e Femurschaffraktur m inn Knochfix
79.16.10↔	Geschl Rep e prox Tibiafraktur m inn Knochfix d Markn	79.35.13↔	Offene Reposition e dist Femurfx mit inn Knochfix
79.16.29↔	Geschl Rp e dst Tibiafx m S inn Knfx (zB d Sb, Pl, Dt)	79.35.99↔	Offene Reposition e Femurfx mit inn Knochfix, sonstige
79.16.30↔	Geschl Rep e sonst Tibiafraktur m inn Knochfix d Markn	79.36.00↔	Off Rep e Fx an Tibia und Fib m inn Knochfix, n.n.bez.
79.16.39↔	Geschl Rp e snst Tibiafx m S inn Knfx (zB d Sb, Pl, Dt)	79.36.10↔	Off Rp e einf Fx prx Tb m inn Knchfx d (Blount)Klm o int Drht
79.16.40↔	Geschl Rep e dist Fibulafx m inn Knochfix d Markn	79.36.11↔	Off Rep e einf Fx d prox Tib m inn Knochfix d Schraube
79.16.49↔	Geschl Rp e dst Fblfx m S inn Knfx (zB d Sb, Pl, Dt)	79.36.12↔	Off Rep e einf Fx d prox Tibia m So inn Knochfix
79.16.50↔	Geschl Rep e sonstigen Fibulafx m inn Knochfix d Markn	79.36.13↔	Off Rp e Mhrfrmfx d prx Tb m inn Knchfx d (Blount)Klm
79.16.59↔	Geschl Rp e snst Fblfx m S inn Knfx (zB d Sb, Pl, Dt)	79.36.14↔	Off Rep e Mehrfrmfx d prox Tibia m So inn Knochfix

79.36.20↔	Off Rep e einf Tibiaschaftfraktur m inn Knochfix	79.88.00↔	Offene Reposition einer Luxation von Fuss und Zehen, n.n.bez.
79.36.30↔	Off Rp e einf Fx d dst Tb m inn Knchfx d Mrkn o wnkst Pl	79.88.10↔	Offene Reposition einer Luxation eines Zehengelenkes
79.36.31↔	Off Rp e einf Fx d dstaln Tb m inn Knchfx d S Pl	79.88.20↔	Offene Reposition e Lux e Metatarsophalangealgelenkes
79.36.32↔	Off Rep e einf Fx d dist Tibia m So inn Knochfix	79.88.99↔	Offene Reposition einer Luxation von Fuss und Zehen, sonstige
79.36.40↔	Off Rep e Mehrfragmfx So Teile d Tibia m inn Knochfix	80.01.00↔	Arthrotomie zur Prothesenentfernung an der Schulter, n.n.bez.
79.36.50↔	Off Reposition e einf Fx d prox Fib m inn Knochfix	80.01.10↔	Arthrotomie zur Prothesenentfernung an der Schulter, sonstige
79.36.51↔	Off Reposition e Mehrfragmfx d prox Fib m inn Knochfix	80.01.11↔	Arthrotomie zur Prothesenentfernung am Ellbogen
79.36.60↔	Off Rp e einf Fbschfftrkr m inn Knchfx d Mrkn	80.01.99↔	Arthrotomie zur Prothesenentfernung am Handgelenk
79.36.61↔	Off Rep e einf Fibulaschaftfraktur m So inn Knochfix	80.02↔	Arthrotomie zur Prothesenentfernung am Handgelenk
79.36.62↔	Off Rp e Mhrfrgmfx d Fbschfts m inn Knchfx d (wnkst) Pl	80.03↔	Arthrotomie zur Prothesenentfernung am Handgelenk
79.36.63↔	Off Rp e Mhrfrgmfx d Fbschfts m S inn Knchfx	80.04.00↔	Arthrotomie zur Prothesenentfernung am Handgelenk
79.36.70↔	Off Rp e einf Fx d dst Fb m inn Knchfx d (Blount)Klm	80.04.10↔	Arthrotomie zur Prothesenentfernung am Handgelenk
79.36.71↔	Off Rep e einf Fx d dist Fib m inn Knochfix d Pl	80.04.11↔	Arthrotomie zur Prothesenentfernung am Handgelenk
79.36.72↔	Off Rep e einf Fx d dist Fib m sonstiger inn Knochfix	80.04.99↔	Arthrotomie zur Prothesenentfernung am Handgelenk
79.36.73↔	Off Reposition e Mehrfragmfx d dist Fib m inn Knochfix	80.05.00↔	Arthrotomie zur Prothesenentfernung der Hüfte, n.n.bez.
79.36.99↔	Off Rep e Fx an Tibia und Fib m inn Knochfix, sonstige	80.05.10↔	Arthrotomie zur Prothesenentfernung der Hüfte, sonstige
79.37.00↔	Off Rp e Fx an Trsl u Mtrrs m inn Knchfx, n.n.bz.	80.05.11↔	Arthrotomie zur Prothesenentfernung am Knie
79.37.10↔	Off Rep e Fx an Kalkan und Talus m inn Knochfix d Pl	80.05.12↔	Arthrotomie zur Prothesenentfernung am Sprunggelenk
79.37.11↔	Off Rep e Fx an Kalkan und Talus m So inn Knochfix	80.05.13↔	Arthrotomie zur Prothesenentfernung an Fuss und Zehen
79.37.20↔	Off Rp e Mhrfrgmfx an snst Trsl m inn Knchfx d Pl	80.05.14↔	Sonstige Arthrotomie der Schulter, n.n.bez.
79.37.21↔	Off Rp e Mhrfrgmfx an snst Trsl m S inn Knchfx	80.05.99↔	Arthrotomie der Schulter, n.n.bez.
79.37.30↔	Off Rep e Mehrfragmfx an Metatars m inn Knochfix	80.06↔	Arthrotomie der Schulter, n.n.bez.
79.37.40↔	Off Rp e einf Fx an snst Trsl u Mtrrs m inn Knchfx	80.07↔	Arthrotomie der Schulter, n.n.bez.
79.37.99↔	Off Rep e Fx an Tarsal und Metatars m inn Knochfix, So	80.08↔	Arthrotomie der Schulter, n.n.bez.
79.38↔	Off Rep einer Zehenfraktur m innerer Knochenfixation	80.11.00↔	Arthrotomie der Schulter, n.n.bez.
79.39.00↔	Off Rep e Fx and bez Kn m inn Knochfix, n.n.bez.	80.11.10↔	Arthrotomie der Schulter, n.n.bez.
79.39.10↔	Off Rep e einf Fx von Klav und Skapula m inn Knochfix	80.11.11↔	Arthrotomie der Schulter, n.n.bez.
79.39.11↔	Off Rep e Mehrfragmfx von Klav und Skap m inn Knochfix	80.11.12↔	Arthrotomie der Schulter, n.n.bez.
79.39.20↔	Offene Reposition e Fx d Acetabulum mit inn Knochfix	80.11.13↔	Arthrotomie der Schulter, n.n.bez.
79.39.29↔	Off Rep e Fx sonstiger Teile d Beckens m inn Knochfix	80.11.19↔	Arthrotomie der Schulter, n.n.bez.
79.39.40↔	Offene Reposition e Fx d Patella mit inn Knochfix	80.11.20↔	Arthrotomie der Schulter, n.n.bez.
79.51↔	Offene Reposition einer Epiphysdiastase am Humerus	80.11.21↔	Arthrotomie der Schulter, n.n.bez.
79.52.00↔	Off Rep e Epiphysdiast an Rad und Ulna, n.n.bez.	80.11.22↔	Arthrotomie der Schulter, n.n.bez.
79.52.10↔	Offene Reposition einer Epiphysdiastase am distalen Radius	80.11.23↔	Arthrotomie der Schulter, n.n.bez.
79.52.20↔	Off Rep e sonstigen Epiphysdiast an Rad und Ulna	80.11.29↔	Arthrotomie der Schulter, n.n.bez.
79.52.99↔	Off Rep e Epiphysdiast an Rad und Ulna, sonstige	80.11.99↔	Arthrotomie der Schulter, n.n.bez.
79.55↔	Offene Reposition einer Epiphysdiastase am Femur	80.12.00↔	Arthrotomie der Schulter, n.n.bez.
79.56.00↔	Off Rep e Epiphysdiast an Tibia und Fib, n.n.bez.	80.12.10↔	Arthrotomie der Schulter, n.n.bez.
79.56.10↔	Offene Reposition e Epiphysdiast an d proximalen Tibia	80.12.11↔	Arthrotomie der Schulter, n.n.bez.
79.56.11↔	Offene Reposition einer Epiphysdiastase an der distalen Tibia	80.12.12↔	Arthrotomie der Schulter, n.n.bez.
79.56.20↔	Offene Reposition e Epiphysdiast an d proximalen Fib	80.12.20↔	Arthrotomie der Schulter, n.n.bez.
79.56.21↔	Off Rep einer Epiphysdiastase an der distalen Fibula	80.12.21↔	Arthrotomie der Schulter, n.n.bez.
79.56.99↔	Off Rep e Epiphysdiast an Tibia und Fib, sonstige	80.12.99↔	Arthrotomie der Schulter, n.n.bez.
79.59.10↔	Offene Reposition einer Epiphysdiastase an der Patella	80.13.00↔	Arthrotomie der Schulter, n.n.bez.
79.61↔	Débridement einer offenen Humerusfraktur	80.13.10↔	Arthrotomie der Schulter, n.n.bez.
79.62↔	Débridement einer offenen Fraktur an Radius und Ulna	80.13.11↔	Arthrotomie der Schulter, n.n.bez.
79.63↔	Débridement einer offenen Fraktur an Karpalia und Metakarpalia	80.13.12↔	Arthrotomie der Schulter, n.n.bez.
79.64↔	Débridement einer offenen Fingerfraktur	80.13.20↔	Arthrotomie der Schulter, n.n.bez.
79.65↔	Débridement einer offenen Femurfraktur	80.13.21↔	Arthrotomie der Schulter, n.n.bez.
79.66↔	Débridement einer offenen Fraktur an Tibia und Fibula	80.13.99↔	Arthrotomie der Schulter, n.n.bez.
79.67↔	Débridement einer offenen Fraktur an Tarsalia und Metatarsalia	80.14.00↔	Arthrotomie der Schulter, n.n.bez.
79.68↔	Débridement einer offenen Zehenfraktur	80.14.10↔	Arthrotomie der Schulter, n.n.bez.
79.81.00↔	Offene Reposition einer Luxation der Schulter, n.n.bez.	80.14.10↔	Arthrotomie der Schulter, n.n.bez.
79.81.10↔	Offene Reposition einer Luxation im Humeroglenoidalgelenk	80.14.99↔	Arthrotomie der Schulter, n.n.bez.
79.81.20↔	Offene Reposition einer Luxation im Akromioklavikulargelenk	80.15.00↔	Arthrotomie der Schulter, n.n.bez.
79.81.99↔	Offene Reposition einer Luxation der Schulter, sonstige	80.15.10↔	Arthrotomie der Schulter, n.n.bez.
79.82↔	Offene Reposition einer Luxation des Ellbogens	80.15.11↔	Arthrotomie der Schulter, n.n.bez.
79.83.00↔	Offene Reposition einer Luxation des Handgelenks, n.n.bez.	80.15.12↔	Arthrotomie der Schulter, n.n.bez.
79.83.10↔	Off Rep einer Luxation des distales Radioulnargelenks	80.15.20↔	Arthrotomie der Schulter, n.n.bez.
79.83.99↔	Offene Reposition einer Luxation des Handgelenks, sonstige	80.15.21↔	Arthrotomie der Schulter, n.n.bez.
79.84↔	Offene Reposition einer Luxation von Hand und Fingern	80.15.99↔	Arthrotomie der Schulter, n.n.bez.
79.85↔	Offene Reposition einer Luxation der Hüfte	80.16.00↔	Arthrotomie der Schulter, n.n.bez.
79.86.00↔	Offene Reposition einer Luxation des Knies, n.n.bez.	80.16.10↔	Arthrotomie der Schulter, n.n.bez.
79.86.10↔	Off Reposition e Lux d proximalen Tibiofibulargelenks	80.16.11↔	Arthrotomie der Schulter, n.n.bez.
79.86.19↔	Offene Reposition einer Luxation des Kniegelenks	80.16.12↔	Arthrotomie der Schulter, n.n.bez.
79.86.99↔	Offene Reposition einer Luxation des Knies, sonstige	80.16.20↔	Arthrotomie der Schulter, n.n.bez.
79.87.00↔	Offene Reposition einer Luxation des Sprunggelenkes, n.n.bez.	80.16.21↔	Arthrotomie der Schulter, n.n.bez.
79.87.10↔	Offene Reposition einer Luxation des oberen Sprunggelenkes	80.16.99↔	Arthrotomie der Schulter, n.n.bez.
79.87.20↔	Offene Reposition einer Luxation des unteren Sprunggelenkes	80.17.00↔	Arthrotomie der Schulter, n.n.bez.
79.87.99↔	Offene Reposition einer Luxation des Sprunggelenkes, sonstige	80.17.10↔	Arthrotomie der Schulter, n.n.bez.
		80.17.11↔	Arthrotomie der Schulter, n.n.bez.

80.17.12↔	Arthr Arthrot d ob Sg, Einl o Entf e Medträg	80.78.00↔	Synovektomie an Fuss und Zehen, n.n.bez.
80.17.20↔	Arthrot d oberen Sprunggelenkes, Gelsp mit Drain	80.78.10↔	Arthroskopische Synovektomie am Tarsometatarsalgelenk
80.17.21↔	Arthrot d oberen Sprunggelenkes, Entf freier Gelkorp	80.78.11↔	Arthr Synovektomie a Metatarsophalangealgelenk
80.17.29↔	Sonstige Arthrotomie des oberen Sprunggelenkes	80.78.19↔	Sonstige arthroskopische Synovektomie an Fuss und Zehen
80.17.30↔	Arthr Arthrot d unteren Sprunggelenkes, Gelsp m Drain	80.78.20↔	Offene Synovektomie am Tarsometatarsalgelenk
80.17.31↔	Arthr Arthrot d unteren Sg, Entf freier Gelkorp	80.78.21↔	Offene Synovektomie am Metatarsophalangealgelenk
80.17.32↔	Arthr Arthrot d unteren Sg, Einl o Entf e Medträg	80.78.29↔	Sonstige offene Synovektomie an Fuss und Zehen
80.17.40↔	Arthrot d unteren Sprunggelenkes, Gelsp und Drain	80.78.99↔	Synovektomie an Fuss und Zehen, sonstige
80.17.41↔	Arthrot d unteren Sprunggelenkes, Entf freier Gelkorp	80.81.00↔	So Lok Exz o Destr e Gelläs an d Schult, n.n.bez.
80.17.49↔	Sonstige Arthrotomie des unteren Sprunggelenkes	80.81.10↔	Débridement am Humeroglenoidalgelenk
80.17.99↔	Sonstige Arthrotomie des Sprunggelenkes, sonstige	80.81.11↔	Zystenexstirpation am Humeroglenoidalgelenk
80.18.00↔	Sonstige Arthrotomie von Fuss und Zehen, n.n.bez.	80.81.19↔	Sonstige lokale Exz oder Destr a Humeroglenoidalgelenk
80.18.10↔	Arthr Arthrot von Fuss und Zehen, Gelsp mit Drain	80.81.20↔	Débridement am Akromioklavikulargelenk
80.18.11↔	Arthr Arthrot von Fuss und Zehen, Entf freier Gelkorp	80.81.21↔	Zystenexstirpation am Akromioklavikulargelenk
80.18.12↔	Arthr Arthrot von Fuss u Zehen, Einl o Entf e Medträg	80.81.29↔	Sonstige lokale Exzision oder Destr a Akromklavikgel
80.18.20↔	Arthrot von Fuss und Zehen, Gelenkspülung mit Drainage	80.81.99↔	So Lok Exz o Destr e Gelläs an d Schult, So
80.18.21↔	Arthrot von Fuss und Zehen, Entf freier Gelenkkörper	80.82.00↔	Sonstige Lok Exz oder Destr e Gelläs a Ellb, n.n.bez.
80.18.99↔	Sonstige Arthrotomie von Fuss und Zehen, sonstige	80.82.10↔	Arthr lokale Exz oder Destr e Gelenkläsion a Ellb
80.41.00↔	Durchtr von Gelkaps, Lig o Knorp an d Schult, n.n.bez.	80.82.11↔	Débridement am Ellenbogengelenk
80.41.10↔	Durchtr von Gelkaps, Ligament oder Knorpel a Humerogel	80.82.12↔	Zystenexstirpation am Ellbogengelenk
80.41.20↔	Durchtr von Gelkaps, Lig oder Knorp a Akromklavikgel	80.82.99↔	Sonstige Lok Exz oder Destr e Gelläs a Ellb, sonstige
80.41.99↔	Durchtr von Gelkaps, Lig o Knorp an d Schult, sonstige	80.83.00↔	Sonstige Lok Exz oder Destr e Gelläs a Hdgel, n.n.bez.
80.42↔	Durchtr von Gelkaps, Ligament oder Knorpel a Ellb	80.83.10↔	Arthr lokale Exz oder Destr e Gelläs a Handgelenk
80.43.00↔	Durchtr von Gelkap, Lig oder Knorp a Hdgel, n.n.bez.	80.83.11↔	Débridement am Handgelenk
80.43.10↔	Drchtr v Gikp, Lg o Knrp a Hdgl, Drchtr d Bändr d Hndwr	80.83.12↔	Zystenexstirpation am Handgelenk
80.43.20↔	Drchtr v Gikp, Lg o Knrp a Hdgl, Exz v Bändr d Hndwr	80.83.99↔	Sonstige Lok Exz oder Destr e Gelläs a Hdgel, sonstige
80.43.90↔	Drchtr v Gikp, Lg o Knrp a Hdgl, S Op an Bändrn d Hndwr	80.84.00↔	So Lok Exz o Destr e Gelläs an Hand und Fing, n.n.bez.
80.43.99↔	Durchtr von Gelkap, Lig oder Knorp a Hdgel, sonstige	80.84.10↔	Debridement an Gelenken der Handwurzel
80.46.00↔	Durchtr von Gelkaps, Lig oder Knorp a Knie, n.n.bez.	80.84.20↔	Debridement an sonstigen Gelenken der Hand und Finger
80.46.10↔	Durchtr von Gelkaps, Ligament oder Knorpel a Kniegel	80.84.99↔	So Lok Exz o Destr e Gelläs an Hand und Fing, So
80.46.20↔	Durchtr von Gelkaps, Lig o Knorp a prox Tibiofibgel	80.85.00↔	Sonstige Lok Exz o Destr e Gelläs an d Hüfte, n.n.bez.
80.46.99↔	Durchtr von Gelkaps, Lig oder Knorp a Knie, sonstige	80.85.10↔	Arthr lokale Exz oder Destr e Gelenkläsion an d Hüfte
80.48.00↔	Durchtr v Gelkaps, Lig o Knorp an Fuss u Zeh, n.n.bez.	80.85.11↔	Débridement am Hüftgelenk
80.48.10↔	Durchtr von Gelkaps, Lig oder Knorp a Metatarsgel	80.85.12↔	Zystenexstirpation am Hüftgelenk
80.48.20↔	Durchtr von Gelkaps, Lig oder Knorp an e Zehengelenk	80.85.99↔	Sonstige Lok Exz o Destr e Gelläs an d Hüfte, sonstige
80.48.99↔	Durchtr von Gelkaps, Lig o Knorp an Fuss und Zehen, So	80.86.00↔	Sonstige Lok Exz oder Destr e Gelläs a Knie, n.n.bez.
80.6x.00↔	Menishektomie am Knie, n.n.bez.	80.86.10↔	Arthr lokale Exzision oder Destruktion a Kniegelenk
80.6x.10↔	Menishektomie am Knie, arthroskopisch, partiell	80.86.11↔	Débridement am Kniegelenk
80.6x.11↔	Menishektomie am Knie, arthroskopisch, total	80.86.12↔	Zystenexstirpation am Kniegelenk
80.6x.20↔	Menishektomie am Knie, offen chirurgisch, partiell	80.86.13↔	Exzision eines Meniskusganglions am Kniegelenk
80.6x.21↔	Menishektomie am Knie, offen chirurgisch, total	80.86.99↔	Sonstige Lok Exz oder Destr e Gelläs a Knie, sonstige
80.6x.99↔	Menishektomie am Knie, sonstige	80.87.00↔	Sonstige Lok Exz o Destr e Gelläs a Sg, n.n.bez.
80.71.00↔	Synovektomie an der Schulter, n.n.bez.	80.87.10↔	Arthr Lok Exz o Destr e Gelläs a oberen Sprunggelenk
80.71.10↔	Synovektomie am Humeroglenoidalgelenk	80.87.11↔	Débridement am oberen Sprunggelenk
80.71.11↔	Synovektomie am Akromioklavikulargelenk	80.87.12↔	Zystenexstirpation am oberen Sprunggelenk
80.71.99↔	Synovektomie an der Schulter, sonstige	80.87.19↔	Sonstige Lok Exz o Destr e Gelläs a ob Sprunggelenk
80.72.00↔	Synovektomie am Ellbogen, n.n.bez.	80.87.20↔	Arthr Lok Exz o Destr e Gelläs a unteren Sprunggelenk
80.72.10↔	Arthroskopische Synovektomie am Ellbogen	80.87.21↔	Débridement am unteren Sprunggelenk
80.72.20↔	Offene Synovektomie am Ellbogen	80.87.22↔	Zystenexstirpation am unteren Sprunggelenk
80.72.99↔	Synovektomie am Ellbogen, sonstige	80.87.29↔	Sonstige Lok Exz o Destr e Gelläs a unteren Sg
80.73.00↔	Synovektomie am Handgelenk, n.n.bez.	80.87.99↔	Sonstige Lok Exz o Destr e Gelläs a Sg, sonstige
80.73.10↔	Arthroskopische Synovektomie am Handgelenk	80.88.00↔	So Lok Exz o Destr e Gelläs an Fuss u Zehen, n.n.bez.
80.73.20↔	Offene Synovektomie am Handgelenk	80.88.10↔	Arthr lokale Exz oder Destr e Gelläs an Fuss und Zehen
80.73.99↔	Synovektomie am Handgelenk, sonstige	80.88.20↔	Débridement am Metatarsophalangealgelenk
80.75.00↔	Synovektomie an der Hüfte, n.n.bez.	80.88.21↔	Zystenexstirpation am Metatarsophalangealgelenk
80.75.10↔	Arthroskopische Synovektomie an der Hüfte	80.88.29↔	Sonstige Lok Exz oder Destr a Metatarsgel
80.75.20↔	Offene Synovektomie an der Hüfte	80.88.30↔	Débridement an Zehengelenken
80.75.99↔	Synovektomie an der Hüfte, sonstige	80.88.40↔	Débridement an sonstigen Fussgelenken
80.76.00↔	Synovektomie am Knie, n.n.bez.	80.88.50↔	Zystenexstirpation an sonstigen Gel von Fuss und Zehen
80.76.10↔	Arthroskopische Synovektomie am Kniegelenk	80.88.59↔	So Lok Exz o Destr an sonstigen Gel von Fuss und Zehen
80.76.11↔	Arthr Synovektomie a proximalen Tibiofibulargelenk	80.88.99↔	So Lok Exz o Destr e Gelläs an Fuss und Zehen, So
80.76.20↔	Offene Synovektomie am Kniegelenk	80.91.00↔	Sonstige Exzision an der Schulter, n.n.bez.
80.76.21↔	Offene Synovektomie am proximalen Tibiofibulargelenk	80.91.10↔	Arthroskopische Exzision am Humeroglenoidalgelenk
80.76.99↔	Synovektomie am Knie, sonstige	80.91.11↔	Sonstige Exzision am Humeroglenoidalgelenk
80.77.00↔	Synovektomie am Sprunggelenk, n.n.bez.	80.91.20↔	Arthroskopische Exzision am Akromioklavikulargelenk
80.77.10↔	Arthroskopische Synovektomie am oberen Sprunggelenk	80.91.21↔	Sonstige Exzision am Akromioklavikulargelenk
80.77.11↔	Arthroskopische Synovektomie am unteren Sprunggelenk	80.91.30↔	Entnahme eines Knorpeltransplantates an der Schulter
80.77.20↔	Offene Synovektomie am oberen Sprunggelenk	80.91.99↔	Sonstige Exzision an der Schulter, sonstige
80.77.21↔	Offene Synovektomie am unteren Sprunggelenk	80.92.00↔	Sonstige Exzision am Ellbogen, n.n.bez.
80.77.99↔	Synovektomie am Sprunggelenk, sonstige	80.92.10↔	Arthroskopische Exzision am Ellbogen

80.92.11↔	Entnahme eines Knorpeltransplantates am Ellbogengelenk	81.44.99↔	Stabilisierung der Patella, sonstige
80.92.99↔	Sonstige Exzision am Ellbogen, sonstige	81.45.00↔	Sonstige Rekonstruktion an den Kreuzbändern, n.n.bez.
80.93.00↔	Sonstige Exzision am Handgelenk, n.n.bez.	81.45.19↔	Sonstige Rekonstruktion an den Kreuzbändern, arthr
80.93.10↔	Arthroskopische Exzision am Handgelenk	81.45.20↔	Reko d vorderen Kreuzb m aut Patsehne, offen chir
80.93.11↔	Entnahme eines Knorpeltransplantates am Handgelenk	81.45.21↔	Reko d hint Kreuzb m aut Patsehne, offen chir
80.93.12↔	Resektion des Discus triangularis am Handgelenk	81.45.29↔	Sonstige Rekonstruktion an D Kreuzbändern, offen chir
80.93.99↔	Sonstige Exzision am Handgelenk, sonstige	81.45.99↔	Sonstige Rekonstruktion an den Kreuzbändern, sonstige
80.95.00↔	Sonstige Exzision am Hüftgelenk, n.n.bez.	81.46↔	Sonstige Rekonstruktion am Kollateralband
80.95.10↔	Arthroskopische Exzision am Hüftgelenk	81.47.00↔	Sonstige Rekonstruktion am Kniegelenk, n.n.bez.
80.95.11↔	Entnahme eines Knorpeltransplantates am Hüftgelenk	81.47.10↔	Refixation e osteochondralen Fragmentes a Kniegelenk
80.95.99↔	Sonstige Exzision am Sprunggelenk, sonstige	81.47.11↔	Refixation e osteochondralen Fragm a Kniegelenk, arthr
80.96.00↔	Sonstige Exzision am Knie, n.n.bez.	81.47.14↔	Meniskusrefixation
80.96.10↔	Arthroskopische Exzision am Kniegelenk	81.47.15↔	Meniskusrefixation, arthroskopisch
80.96.20↔	Entnahme e Knorpeltransplantates a Kniegelenk, arthr	81.47.16↔	Meiniskustransplantation
80.96.21↔	Entn e Knorpeltransplantates a Kniegelenk, offen chir	81.47.17↔	Knorpeltx u Implant von vitro herg Gewkult a Kniegel
80.96.99↔	Sonstige Exzision am Knie, sonstige	81.47.18↔	Knrpltx u Implnt v ivt hrg Gwklt a Kniegl, arthr
80.97.00↔	Sonstige Exzision am Sprunggelenk, n.n.bez.	81.47.19↔	Knöcherne Refixation eines Kreuzbandes, offen chir
80.97.10↔	Arthroskopische Exzision am oberen Sprunggelenk	81.47.20↔	Knöcherne Refixation eines Kreuzbandes, arthroskopisch
80.97.11↔	Sonstige Exzision am oberen Sprunggelenk	81.47.23↔	Subchondrale Knocheneröffnung am Kniegelenk
80.97.20↔	Arthroskopische Exzision am unteren Sprunggelenk	81.47.24↔	Subchondrale Knocheneröffnung a Kniegelenk, arthr
80.97.21↔	Sonstige Exzision am unteren Sprunggelenk	81.47.25↔	Subch Knocheröff a Kniegel m Einbr e azell Impl, arthr
80.97.30↔	Entnahme eines Knorpeltransplantates am Sprunggelenk	81.47.26↔	Implnt e pntntndvduelln mtlschn Knrplrstzs a Kniegl
80.97.99↔	Sonstige Exzision am Sprunggelenk, sonstige	81.47.27↔	Resektionsarthroplastik am Kniegelenk
80.98.00↔	Sonstige Exzision an Fuss- und Zehengelenk, n.n.bez.	81.47.30↔	Sonstige Refixation und Naht a Kapselbapp d Kniegel
80.98.10↔	Arthroskopische Exzision an Fuss- und Zehengelenken	81.47.31↔	Sonstige Bandplastik am Kniegelenk, offen chirurgisch
80.98.11↔	Sonstige Exzision am Metatarsophalangealgelenk	81.47.40↔	Sonstige Reko a Kniegel, Patel und ihr Halteapp
80.98.12↔	Sonstige Exzision an sonstigen Fussgelenken	81.47.90↔	Sonstige Rekonstruktion am Kniegelenk, arthroskopisch
80.98.13↔	Sonstige Exzision an Zehengelenken	81.47.99↔	Sonstige Rekonstruktion am Kniegelenk, sonstige
80.98.99↔	Sonstige Exzision an Fuss- und Zehengelenk, sonstige	81.49.00↔	Sonstige Rekonstruktion am Sprunggelenk, n.n.bez.
81.11↔	Arthrodes am Sprunggelenk	81.49.10↔	Refixation e osteoch Fragm, Ob Sprunggelenk, arthr
81.12.00↔	Arthrodes Double, n.n.bez.	81.49.11↔	Ref e osteoch Fragm, Ob Sprunggelenk, offen chir
81.12.10↔	Arthrodes oberes Sprunggelenk mit unterem Sprunggelenk	81.49.12↔	Ref e osteoch Fragm, Unterer Sprunggelenk, arthr
81.12.11↔	Arthrod Ob Sg m unterem Sg und Chopartgelenk	81.49.13↔	Ref e osteoch Fragm, Unterer Sprunggelenk, offen chir
81.12.12↔	Arthrod unteres Sprunggelenk, 2 Sprunggelenkshammern	81.49.18↔	Knorpeltx u Implant v ivit herg Gewkult, Ob Sg, arthr
81.12.13↔	Arthrod unteres Sprunggelenk, 3 Sprunggelenkshammern	81.49.19↔	Knrpltx u Implnt v ivt hrg Gwklt, Ob Sg, offn chr
81.12.99↔	Arthrodes Double, sonstige	81.49.20↔	Knorpeltx u Implant v ivit herg Gewkult, Unt Sg, arthr
81.13↔	Subtalare Arthrodes	81.49.21↔	Knrpltx u Implnt v ivt hrg Gwklt, Unt Sg, offn chr
81.14↔	Mediotarsale Arthrodes	81.49.26↔	Subchondrale Knocheröff, Oberes Sprunggelenk, arthr
81.15↔	Tarsometatarsale Arthrodes	81.49.27↔	Subchondrale Knocheröff, Ob Sprunggelenk, offen chir
81.16↔	Metatarsophalangeale Arthrodes	81.49.28↔	Subchondrale Knocheröff, Unterer Sprunggelenk, arthr
81.17↔	Sonstige Arthrodes am Fuss	81.49.29↔	Subchondrale Knocheröff, Unterer Sg, offen chir
81.18↔	Arthrorise am subtalaren Gelenk	81.49.30↔	Subch Knocheröff m Einbr e azell Impl, Ob Sg, arthr
81.21↔	Hüft-Arthrodes	81.49.31↔	Subch Knocheröff m Einbr e azell Impl, Unt Sg, arthr
81.22↔	Knie-Arthrodes	81.49.32↔	Resektionsarthroplastik am Sprunggelenk
81.23↔	Schulter-Arthrodes	81.49.33↔	Refixation und Plast a Kapselbapp d ob Sprunggelenkes
81.24↔	Ellbogen-Arthrodes	81.49.99↔	Sonstige Rekonstruktion am Sprunggelenk, sonstige
81.25↔	Arthrodes am Radiokarpalgelenk	81.51.00↔	Totalendoprothese des Hüftgelenks, n.n.bez.
81.26↔	Arthrodes am Karpometakarpalgelenk	81.51.10↔	Totalendoprothese des Hüftgelenks, Sonderprothese
81.27↔	Arthrodes am Metakarpophalangealgelenk	81.51.99↔	Totalendoprothese des Hüftgelenks, sonstige
81.28↔	Interphalangeal-Arthrodes	81.52.00↔	Partielle Hüftarthroplastik, n.n.bez.
81.40.00↔	Rekonstruktion am Hüftgelenk, n.n.bez.	81.52.10↔	Partielle Hüftarthpl, Femurkprot und Duokopfproth
81.40.10↔	Refixation e osteochondralen Fragm a Hüftgelenk, arthr	81.52.11↔	Part Hüftarthpl, Gelfpannstüsch und GelschnPffan
81.40.11↔	Refixation e osteoch Fragm a Hüftgel, offen chir	81.52.99↔	Partielle Hüftarthroplastik, sonstige
81.40.14↔	Knrpltx u Implnt v ivt hrg Gwklt a Hüftgl, arthr	81.53.00↔	Revision einer Hüftendoprothese, n.n.bez.
81.40.15↔	Knrpltx u Implnt v ivt hrg Gwklt a Hüftgl, offn chr	81.53.10↔	Revision einer Hüftendoprothese, ohne Wechsel
81.40.18↔	Subchondrale Knocheneröffnung a Hüftgelenk, arthr	81.53.11↔	Rv e Obrfrsprt a Hüftgl u Neuimpl e Hüftndprth
81.40.19↔	Subchondrale Knocheneröffnung a Hüftgelenk, offen chir	81.53.12↔	Revision e Duokopfproth und Neuimpl e Hüftendoproth
81.40.20↔	Subch Knocheröff a Hüftgel m Einbr e azell Impl, arthr	81.53.13↔	Rev e sonst Hüftendoproth und Neuimpl e Hüftendoproth
81.40.30↔	Arthrol a Hüftgel m Osteot d Beckens, sonstige Osteot	81.53.99↔	Revision einer Hüftendoprothese, sonstige
81.40.31↔	Arthrl a Hüftgl m Osteot d Bckns, Trplsteomie	81.54.00↔	Totalendoprothese des Kniegelenks, n.n.bez.
81.40.32↔	Pfannendachplastik am Hüftgelenk	81.54.10↔	Unikondyläre Schlißenprothese des Kniegelenkes
81.40.33↔	Girdlestone-Resektion am Hüftgelenk, primär	81.54.11↔	Bikondyläre Oberflächenersatzprothese des Kniegelenkes
81.40.99↔	Rekonstruktion am Hüftgelenk, sonstige	81.54.12↔	Scharnierendoprothese des Kniegelenkes
81.42↔	Five in one Rekonstruktion am Kniegelenk	81.54.13↔	Patellaersatz des Kniegelenkes
81.43↔	Rekonstruktion am Kniegelenk nach unhappy triad	81.54.14↔	Sonderprothese des Kniegelenkes
81.44.00↔	Stabilisierung der Patella, n.n.bez.	81.54.99↔	Totalendoprothese des Kniegelenks, sonstige
81.44.10↔	Stabilisierung der Patella, Retinakulumspaltung, lateral	81.55.00↔	Revision einer Knieprothese, n.n.bez.
81.44.11↔	Stb d Ptl, Rtnklmsplntg, ltrl m Züglngsprtion	81.55.10↔	Revision einer Knieprothese, ohne Wechsel
81.44.12↔	Stab d Patel, Verlagerung d Patellarsehnenansatzes	81.55.11↔	Revision e Knieprothese und Wechsel e Patellaersatzes
81.44.13↔	Stb d Ptl, Vrlg d Ptlrshnnstz m Knchsnp	81.55.12↔	Revision e Knieproth und Neuimpl e Knieendoprothese

81.55.99↔	Revision einer Knieprothese, sonstige	81.85.32↔	Sonstige Rekonstruktion am Ellbogen, Ulnakopfprothese
81.56↔	Totalprothese des oberen Sprunggelenks	81.85.99↔	Sonstige Rekonstruktion am Ellbogen, sonstige
81.57.00↔	Gelenkersatz an Fuss und Zehen, n.n.bez.	81.93.00↔	Naht an Kapsel oder Ligament der oberen Extremitäten, n.n.bez.
81.57.10↔	Gelenkersatz an Fuss und Zehen, Fusswurzelendoprothese	81.93.10↔	Naht des Bandapparates der Klavikula
81.57.11↔	Gelenkersatz an Fuss und Zehen, Vorfuss- o Zehenendoproth	81.93.20↔	Naht des radiulnaren Ringbandes
81.57.99↔	Gelenkersatz an Fuss und Zehen, sonstige	81.93.21↔	Naht des distalen radiulnaren Bandapparates
81.59.00↔	Revision des Gelenkersatzes der unteren Extremitäten, nnbez	81.93.30↔	Nht an Kaps o Lig d ob Extrem, Handwur und Mitthand
81.59.10↔	Revision d Gellers d unteren Extrem, ohne Wechsel	81.93.99↔	Naht an Kapsel o Ligament der oberen Extremitäten, sonst
81.59.11↔	Revision und Wechsel einer Sprunggelenkendoprothese	81.94↔	Naht an Kapsel oder Ligament von Sprunggelenk oder Fuss
81.59.12↔	Revision und Wechsel einer Fusswurzelendoprothese	81.95.00↔	Nht an Kaps o Lig d übrigen unteren Extrem, n.n.bez.
81.59.13↔	Revision und Wechsel e Vorfussoder Zehenendoprothese	81.95.10↔	Nht Kps o Lg d übrgn unt Extrm, Nht d vrd Kreuzb, arthr
81.59.99↔	Revision des Gelenkersatzes der unteren Extremitäten, sonst	81.95.11↔	Nht Kps o Lg d üb unt Extrm, Nht d vrd Kreuzb, offn chr
81.71.00↔	Arthropl m Implant a Metakarpophal und lpg, n.n.bez.	81.95.12↔	Nht Kps o Lg d übrgn unt Extrm, Nht d hnt Kreuzb, arthr
81.72↔	Arthropl ohne Implant a Metakarpophalangeal und lpg	81.95.13↔	Nht Kps o Lg d üb unt Extrm, Nht d hnt Kreuzb, offn chr
81.73↔	Totaler Handgelenkersatz	81.95.14↔	Nht Kps o Lg d üb unt Extrm, Nht md Kpslb Ingr a Mnsks, arthr
81.74.00↔	Arthropl m Implant a Karpok oder Karpomgel, n.n.bez.	81.95.15↔	Nht Kps o Lg d üb unt Extrm, Nht md Kpslb Engr a Mnsks, offchr
81.74.10↔	Implantation einer Daumensattelgelenkendoprothese	81.95.16↔	Nht Kps o Lg d übrgn unt Extrm, Nht d lt Kpslbbp, arthr
81.74.99↔	Arthropl m Implant a Karpok oder Karpomgel, sonstige	81.95.17↔	Nht Kps o Lg d üb unt Extrm, Nht d lt Kpslbbp, offn chr
81.75↔	Arthropl ohne Implant a Karpok oder Krmkg	81.95.18↔	Nht Kps o Lg d üb unt Extrm, Nht d drs Kpslbbp, offn chr
81.79.10↔	Inplantation einer sonstigen Fingergelenkendoprothese	81.95.99↔	Nht an Kaps o Lig d übrigen unteren Extrem, sonstige
81.79.99↔	Arthropl m Implant a Metakarpophal und lpg, sonstige	81.99.11↔	Arthr Revision eines Gelenkes, Humeroglenoidalgelenk
81.80↔	Totalprothese des Schultergelenks	81.99.12↔	Arthr Revision eines Gelenkes, Akromioklavikulargelenk
81.81↔	Partielle Prothese des Schultergelenks	81.99.13↔	Arthr Revision eines Gelenkes, Sternoklavikulargelenk
81.82.00↔	Plast Reko b rez Schulterluxation, n.n.bez.	81.99.14↔	Arthroskopische Revision eines Gelenkes, Ellbogen
81.82.10↔	Plst Rk b rz Schllx, Rf d Lbrm glnoidl, arthr	81.99.15↔	Arthroskopische Revision eines Gelenkes, Handgelenk
81.82.11↔	Plst Rk b rz Schllx, Kpslrf m Fx a Glnoid, arthr	81.99.16↔	Arthroskopische Revision eines Gelenkes, Iliosakralgelenk
81.82.19↔	Plast Reko b rez Schulterluxation, sonstige, arthr	81.99.17↔	Arthroskopische Revision eines Gelenkes, Symphyse
81.82.20↔	Plast Reko b rez Schullux, Ref d Limbus, offen chir	81.99.18↔	Arthroskopische Revision eines Gelenkes, Hüftgelenk
81.82.21↔	Plst Rk b rz Schllx, Vrd u hnt Pfnnmrdplstk	81.99.1a↔	Arthroskopische Revision eines Gelenkes, Kniegelenk
81.82.22↔	Plast Reko b rez Schullux, Vord u hint Kapselplastik	81.99.1b↔	Arthr Revision e Gel, Proximales Tibiofibulargelenk
81.82.29↔	Plast Reko b rez Schullux, sonstige, offen chir	81.99.1c↔	Arthr Revision eines Gelenkes, Oberes Sprunggelenk
81.82.99↔	Plast Reko b rez Schulterluxation, sonstige	81.99.1d↔	Arthr Revision eines Gelenkes, Unteres Sprunggelenk
81.83.00↔	Sonstiger Eingriff am Schultergelenk, n.n.bez.	81.99.1e↔	Arthr Revision e Gel, Fuss und Zehengelenk sonstige
81.83.10↔	Refixation e osteochondralen Fragm, Humerogel, arthr	81.99.1f↔	Arthr Revision e Gelenkes, Metatarsophalangealgelenk
81.83.11↔	Refixation e osteoch Fragm, Humerogel, offen chir	81.99.1g↔	Arthroskopische Revision eines Gelenkes, Zehengelenk
81.83.12↔	Refixation e osteoch Fragm, Akromklavikgel, arthr	81.99.21↔	Offen Chir Revision e Gelenkes, Humeroglenoidalgelenk
81.83.13↔	Refixation e osteoch Fragm, Akromklavikgel, offen chir	81.99.22↔	Offen Chir Revision eines Gelenkes, Akromklavikgel
81.83.18↔	Knprltx u Implnt v ivt hrg Gwklt, Hmrgl, arthr	81.99.23↔	Offen Chir Revision e Gelenkes, Sternoklavikulargelenk
81.83.19↔	Knprltx u Implnt v ivt hrg Gwklt, Hmrgl, offn chr	81.99.24↔	Offen chirurgische Revision eines Gelenkes, Ellbogen
81.83.20↔	Knprltx u Implnt v ivt hrg Gwklt, Akrmklvkgel, arthr	81.99.25↔	Offen chirurgische Revision eines Gelenkes, Handgelenk
81.83.21↔	Knprltx u Implnt v ivt hrg Gwklt, Akrmklvkgel, offn chr	81.99.26↔	Offen chirurgische Revision eines Gelenkes, Iliosakralgelenk
81.83.26↔	Subchondrale Knocheneröffnung, Humerogel, arthr	81.99.27↔	Offen chirurgische Revision eines Gelenkes, Symphyse
81.83.27↔	Subchondrale Knocheneröffnung, Humerogel, offen chir	81.99.28↔	Offen chirurgische Revision eines Gelenkes, Hüftgelenk
81.83.28↔	Subchondrale Knocheneröffnung, Akromklavikgel, arthr	81.99.29↔	Offen chirurgische Revision eines Gelenkes, sonstige
81.83.29↔	Subchondrale Knocheröff, Akromklavikgel, offen chir	81.99.2a↔	Offen chirurgische Revision eines Gelenkes, Kniegelenk
81.83.30↔	Sbch Knchröff m Enbr e azll Impl, Hmrgl, arthr	81.99.2b↔	Offen Chir Revision e Gel, Prox Tibiofibulargelenk
81.83.31↔	Sbch Knchröff m Enbr e azll Impl, Akrmklvkgel, arthr	81.99.2c↔	Offen chirurgische Revision eines Gelenkes, Oberes Sprungggl
81.83.32↔	Refixation des Labrum glenoidale, arthroskopisch	81.99.2d↔	Offen chirurgische Revision eines Gelenkes, Unteres Sprungggl
81.83.33↔	Erweiterung des subakromialen Raumes, arthroskopisch	81.99.2e↔	Offen Chir Rev e Gel, Fuss und Zehengelenk sonstige
81.83.34↔	Kapselraffung mit Fixation am Glenoid, arthroskopisch	81.99.2f↔	Offen Chir Revision e Gel, Metatarsophalangealgelenk
81.83.39↔	Ref und Plast a Kapselbapp d Schultergel, So, arthr	81.99.2g↔	Offen chirurgische Revision eines Gelenkes, Zehengelenk
81.83.40↔	Resektionsarthroplastik am Schultergelenk	81.99.31↔	Arthr Operation a Gelenkknorpel, Humeroglenoidalgelenk
81.83.41↔	Refixation des Limbus, offen chirurgisch	81.99.32↔	Arthr Operation a Gelenkknorpel, Akromklavikgel
81.83.42↔	Vordere und Hintere Pfannenrandplastik	81.99.33↔	Arthr Operation a Gelkn, Sternoklavikulargelenk
81.83.43↔	Vordere und Hintere Kapselplastik	81.99.34↔	Arthroskopische Operation am Gelenkknorpel, Ellbogen
81.83.44↔	Akrmioiplstk m Drchtr d Lgmntm crcoacrmial, offn chr	81.99.35↔	Arthroskopische Operation am Gelenkknorpel, Handgelenk
81.83.49↔	Ref u Plast a Kapselbapp d Schultergel, So, offen chir	81.99.36↔	Arthroskopische Operation am Gelenkknorpel, Iliosakralgelenk
81.83.99↔	Sonstiger Eingriff am Schultergelenk, sonstige	81.99.37↔	Arthroskopische Operation am Gelenkknorpel, Symphyse
81.84↔	Totalprothese des Ellbogens	81.99.38↔	Arthroskopische Operation am Gelenkknorpel, Hüftgelenk
81.85.00↔	Sonstige Rekonstruktion am Ellbogen, n.n.bez.	81.99.3a↔	Arthr Operation a Gelkn und an D Menisken, Zehengelenk
81.85.10↔	Refixation e osteochondralen Fragmentes a Ellb, arthr	81.99.3b↔	Arthr Operation a Gelkn, Proximales Tibiofibulargelenk
81.85.11↔	Refixation e osteochondralen Fragm a Ellb, offen chir	81.99.3c↔	Arthr Operation am Gelenkknorpel, Oberes Sprunggelenk
81.85.14↔	Knorpeltx u Implant a Ellb v ivit herg Gewkult, arthr	81.99.3d↔	Arthr Operation am Gelenkknorpel, Unteres Sprunggelenk
81.85.15↔	Knprltx u Implnt a Ellb v ivt hrg Gwklt, offn chr	81.99.3e↔	Arthr Op a Gelkn, Fuss und Zehengelenk sonstige
81.85.18↔	Subchondrale Knocheneröffnung a Ellenbogen, arthr	81.99.3f↔	Arthr Operation a Gelkn, Metatarsophalangealgelenk
81.85.19↔	Subchondrale Knocheneröffnung a Ellenbogen, offen chir	81.99.3g↔	Arthroskopische Operation am Gelenkknorpel, Zehengelenk
81.85.20↔	Subch Knocheröff a Ellb m Einbr e azell Impl, arthr	81.99.41↔	Offen Chir Operation a Gelkn, Humeroglenoidalgelenk
81.85.21↔	Resektionsarthroplastik am Ellenbogengelenk	81.99.42↔	Offen Chir Operation a Gelenkknorpel, Akromklavikgel
81.85.30↔	Prothetischer Ersatz der distalen Humerusgelenkfläche	81.99.43↔	Offen Chir Operation a Gelkn, Sternoklavikulargelenk
81.85.31↔	Sonstige Rekonstruktion am Ellbogen, Radiuskopfprothese	81.99.44↔	Offen chirurgische Operation am Gelenkknorpel, Ellbogen

81.99.45↔	Offen chirurgische Operation am Gelenkknorpel, Handgelenk	82.41↔	Naht an einer Sehenscheide der Hand
81.99.46↔	Offen chirurgische Operation am Gelenkknorpel, Iliosakralgelenk	82.42↔	Sekundäre Naht an einer Beugesehne der Hand
81.99.47↔	Offen chirurgische Operation am Gelenkknorpel, Symphyse	82.43↔	Sekundäre Naht an einer anderen Sehne der Hand
81.99.48↔	Offen chirurgische Operation am Gelenkknorpel, Hüftgelenk	82.44↔	Sonstige Naht an einer Beugesehne der Hand
81.99.49↔	Offen chirurgische Operation am Gelenkknorpel, sonstige	82.45↔	Sonstige Naht an einer anderen Sehne der Hand
81.99.4a↔	Offen Chir Op a Gelkn und an D Menisken, Kniegel	82.46.00↔	Naht an Muskel oder Faszie der Hand, n.n.bez.
81.99.4b↔	Offen Chir Op a Gelkn, Proximales Tibiofibulargelenk	82.46.10↔	Naht an einer Faszie der Hand
81.99.4c↔	Offen Chir Operation a Gelkn, Oberes Sprunggelenk	82.46.20↔	Naht an einem Muskel der Hand
81.99.4d↔	Offen Chir Operation a Gelkn, Unteres Sprunggelenk	82.46.99↔	Naht an Muskel oder Faszie der Hand, sonstige
81.99.4e↔	Offen Chir Op a Gelkn, Fuss und Zehengelenk sonstige	82.51↔	Verlängerung einer Sehne der Hand
81.99.4f↔	Offen Chir Operation a Gelkn, Metatarsgel	82.52↔	Verkürzung einer Sehne der Hand
81.99.4g↔	Offen chirurgische Operation am Gelenkknorpel, Zehengelenk	82.53↔	Reinsertion einer Sehne der Hand
81.99.51↔	Arthr und Temporäre Fix e Gel, Humeroglenoidalgelenk	82.54↔	Reinsertion eines Muskels der Hand
81.99.52↔	Arthr und Temporäre Fix e Gelenkes, Akromioklavikgel	82.55↔	Sonstige Längenänderung an Muskel oder Sehne der Hand
81.99.53↔	Arthr und Temporäre Fix e Gel, Sternoklavikulargelenk	82.56↔	Sonstiger Transfer oder Transplantation einer Sehne der Hand
81.99.54↔	Arthrorise und Temporäre Fixation eines Gelenkes, Ellbogen	82.57.00↔	Sonstige Transposition einer Sehne der Hand, n.n.bez.
81.99.55↔	Arthrorise und Temporäre Fixation eines Gelenkes, Handgelenk	82.57.10↔	So Transp e Sehn d Hand, Transp e Beugesehne d Hand
81.99.56↔	Arthr und Temporäre Fix e Gelenkes, Iliosakralgelenk	82.57.99↔	Sonstige Transposition einer Sehne der Hand, sonstige
81.99.57↔	Arthrorise und Temporäre Fixation eines Gelenkes, Symphyse	82.58↔	Sonstiger Transfer oder Transplantation eines Handmuskels
81.99.58↔	Arthrorise und Temporäre Fixation eines Gelenkes, Hüftgelenk	82.59↔	Sonstige Transposition eines Handmuskels
81.99.5a↔	Arthrorise und Temporäre Fixation eines Gelenkes, Kniegelenk	82.61↔	Pollizisation mit Übertragung von Nerven und Blutversorgung
81.99.5b↔	Arthr und Temporäre Fix e Gel, Prox Tibiofibulargelenk	82.69↔	Sonstige Rekonstruktion des Daumens
81.99.5c↔	Arthr und Temporäre Fix e Gel, Oberes Sprunggelenk	82.71↔	Rekonstruktion eines Ringbandes
81.99.5d↔	Arthr und Temporäre Fix e Gel, Unteres Sprunggelenk	82.72.00↔	Plast Op an d Hand m M o FaszTransplantat, n.n.bez.
81.99.5e↔	Arthr und Temporäre Fix e Gel, Fuss und Zehen, So	82.72.10↔	Plastische Op m M o FaszTransplantat an e Fing
81.99.5f↔	Arthr und Temporäre Fix e Gel, Metatarsgel	82.72.11↔	Plast Op m M o FaszTransplantat an sonst Teil d Hand
81.99.5g↔	Arthrorise und Temp Fixation eines Gelenkes, Zehengelenk	82.72.99↔	Plast Op an d Hand m M o FaszTransplantat, sonstiges
81.99.81↔	Sonstige Arthr Op an Gel und Gelstrukt, Handglenk	82.79↔	Plastische Op an d Hand m and Transplantat o Implant
81.99.82↔	Sonstige Arthr Op an Gel und Gelstrukt, Kniegel	82.81↔	Transfer eines Fingers, ausgenommen Daumen
81.99.83↔	Sonstige Arthr Op an Gel und Gelstrukt, Ob Sg	82.82↔	Plastische Rekonstruktion einer Spalthand
81.99.91↔	Sonstige offen Chir Op an Gel und Gelkn, Humerogel	82.83↔	Plastische Rekonstruktion bei Makrodaktylie
81.99.92↔	So offen Chir Op an Gel und Gelkn, Akromioklavikgel	82.84↔	Plastische Rekonstruktion bei Mallet-Finger
81.99.93↔	So offen Chir Op an Gel und Gelkn, Sternoklgel	82.85↔	Sonstige Tenodese an der Hand
81.99.94↔	Sonstige offen Chir Operationen an Gel und Gelkn, Ellb	82.86.00↔	Sonstige Tenoplastik an der Hand, n.n.bez.
81.99.95↔	So offen Chir Op an Gel u Gelkn, Prox Radioulnargelenk	82.86.10↔	Tenoplastik von Beugesehnen der Hand
81.99.96↔	Sonstige offen Chir Op an Gel und Gelkn, Hdgel	82.86.11↔	Schaffung eines Transplantlagers für Sehnen an der Hand
81.99.97↔	Sonstige offen Chir Op an Gel und Gelkn, Iliosgel	82.86.12↔	Revision (ohne Wechsel) e Sehnenimplantates an d Hand
81.99.98↔	Sonstige offen Chir Op an Gel und Gelkn, Hüftgel	82.86.13↔	Wechsel eines Sehnenimplantates an der Hand
81.99.9a↔	So offen Chir Op an Gel und Gelkn, Prox Tibiofibgel	82.86.99↔	Sonstige Tenoplastik an der Hand, sonstige
81.99.9b↔	Sonstige offen Chir Op an Gel und Gelkn, Ob Sg	82.89.00↔	Sonstige plastische Operationen an der Hand, n.n.bez.
81.99.9c↔	So offen Chir Op an Gel und Gelkn, Unteres Sprunggelenk	82.89.10↔	Sehnscheidenplastik an der Hand
81.99.9e↔	So offen Chir Op an Gel und Gelkn, Fuss und Zehen, So	82.89.11↔	Knöcherner Ref von Bänder d Handwur und Mitthand
81.99.9f↔	Sonstige offen Chir Op an Gel und Gelkn, Metatarsgel	82.89.12↔	Knöcherner Refixation von sonstigen Bänder der Hand
81.99.9g↔	Sonstige offen Chir Op an Gel und Gelkn, Zehengelenk	82.89.13↔	Glüßgreifnd Weichteildstrktion b kng Anm d Hnd
82.02↔	Myotomie an der Hand	82.89.14↔	Radialisation bei kongenitalen Anomalien der Hand
82.04↔	Inzision und Drainage von Palmar- oder Thenarraum	82.89.15↔	Rs v Schnürrngn m pltschr Rk b kng Anm d Hnd
82.09.00↔	Sonstige Inzision an den Weichteilen der Hand, n.n.bez.	82.89.16↔	Transfer einer Zehe als Fingerersatz
82.09.10↔	S Inzs an D Weicht d Hnd, Shnnfchspltn g an d Hnd	82.89.99↔	Sonstige plastische Operationen an der Hand, sonstige
82.09.99↔	Sonstige Inzision an den Weichteilen der Hand, sonstige	83.63↔	Plastische Rekonstruktion der Rotatorenmanschette
82.11.00↔	Tenotomie der Hand, n.n.bez.	83.83↔	Plastische Rekonstruktion eines Ringbandes
82.11.10↔	Tenotomie der Hand, Handgelenk, perkutan	83.84↔	Lösung eines Klumpfusses, n.a.klass.
82.11.11↔	Tenotomie der Hand, Finger, perkutan	84.21↔	Daumen-Replantation
82.11.20↔	Tenotomie der Hand, offen chirurgisch	84.22↔	Finger-Replantation (ausser Daumen)
82.11.99↔	Tenotomie der Hand, sonstige	84.23.00↔	Replantation von Vorderarm, Handgelenk oder Hand, n.n.bez.
82.12↔	Fasziotomie der Hand	84.23.10↔	Replantation von Vorderarm
82.19.00↔	Sonstige Durchtrennung von Weichteilen der Hand, n.n.bez.	84.23.11↔	Replantation von Handgelenk oder Hand
82.19.10↔	So Durchtr v Weichteilen d Hand, Durchtr v Mn d Hand	84.23.99↔	Replantation von Vorderarm, Handgelenk oder Hand, sonstige
82.19.99↔	Sonstige Durchtrennung von Weichteilen der Hand, sonstige	84.24↔	Oberarm-Replantation
82.21↔	Exzision einer Läsion an einer Sehnscheide der Hand	84.25↔	Zehen-Replantation
82.22↔	Exzision einer Läsion an einem Handmuskel	84.26↔	Fuss-Replantation
82.29↔	Exzision einer anderen Läsion an den Weichteilen der Hand	84.27.00↔	Replantation von Unterschenkel oder Sprunggelenk, n.n.bez.
82.33↔	Sonstige Tenonektomie an der Hand	84.27.10↔	Replantation vom Unterschenkel im Kniebereich
82.35.00↔	Sonstige Fasziotomie der Hand, n.n.bez.	84.27.99↔	Replantation von Unterschenkel oder Sprunggelenk, sonstige
82.35.10↔	Fasziotomie der Hohlhand	84.28↔	Oberschenkel-Replantation
82.35.11↔	Fasziotomie der Hand und Finger mit Neurolyse	84.29.00↔	Sonstige Replantation, n.n.bez.
82.35.12↔	Fasziekt d Hand und Fing m Neurolyse und Arteriolyse	84.29.10↔	Sonstige Replantation, Obere Extremität
82.35.13↔	Fasziotomie der Hand und Finger mit Arthrolyse	84.29.20↔	Sonstige Replantation, Untere Extremität
82.35.99↔	Sonstige Fasziotomie der Hand, sonstige	84.29.99↔	Sonstige Replantation, sonstige
82.36↔	Sonstige Myektomie der Hand		

Prozedur EML-13

- 03.09.10↔ Zugang zur Halswirbelsäule, n.n.bez.
- 03.09.11↔ Zugang zur Halswirbelsäule, ventral, 1 Segment
- 03.09.12↔ Zugang zur Halswirbelsäule, ventral, 2 Segmente
- 03.09.13↔ Zugang zur Halswirbelsäule, ventral, 3 und mehr Segmente
- 03.09.14↔ Zugang zur Hws (d Laminot o Hemilekt), dors, 1 Segment
- 03.09.15↔ Zugang zur Hws (d Laminot o Hemilekt), dors, 2 Seg
- 03.09.16↔ Zug z Hws (d Laminot o Hemilekt), dors, 3 u mehr Seg
- 03.09.17↔ Zugang zum kraniozervikalem Uebergang
- 03.09.19↔ Zugang zur Halswirbelsäule, sonstige

Prozedur EML-14

- 77.09.30↔ Sequestrektomie a Beckenkno, ohne Einl e Medträg
- 77.09.31↔ Sequestrektomie a Beckenkno, m Einl e Medträg
- 77.19.30↔ Knocheninzision a Beckenkno, Explor und Knochenbohrung
- 77.19.31↔ Knocheninzision am Beckenknochen, Fremdkörperentfernung
- 77.19.32↔ Knocheninzision a Beckenkno, Einl und Entf von Medtr
- 77.19.33↔ Knocheninzision am Beckenknochen, Drainage
- 77.19.39↔ Sonstige Knocheninzision am Beckenknochen
- 77.29.30↔ Keilosteotomie am Beckenknochen
- 77.39.30↔ (De-)Rotationsosteotomie am Becken
- 77.39.31↔ Kortikotomie bei Segmenttransport am Becken
- 77.39.32↔ Kompl (mehrdimensionale) Osteotomie (mit Achsenk) a Be
- 77.39.39↔ Sonstige Knochendurchtrennung am Becken
- 77.69.12↔ Lokale Resektion von Knochenläsion oder -gewebe am Becken
- 77.69.22↔ Debridement am Becken
- 77.89.30↔ Sonstige partielle Knochenresektion am Becken
- 77.99.30↔ Totale Knochenresektionen am Becken
- 78.09.30↔ Knocht x a Be, Gefgestielt mit mikrovaskulärer Anast
- 78.09.31↔ Knocht x a Be, Gefgestielt ohne mikrovaskuläre Anast
- 78.09.32↔ Knochen-Transplantation am Becken, allogene
- 78.09.33↔ Knorpel-Knochen-Transplantation am Becken
- 78.19.20↔ Geschl Rep e Fx d Beckens m Knochfix d Fixat ext
- 78.19.22↔ Off Rep e Fx So Teile d Beckens m Knochfix d Fixat ext
- 78.29.30↔ Temporäre Epiphyseodese am Becken
- 78.29.31↔ Permanente Epiphyseodese am Becken

Prozedur EML-15

- 00.80↔ Revision einer Knieprothese, total (alle Komponenten)
- 00.81↔ Revision einer Knieprothese, Tibiakomponente
- 00.83↔ Revision einer Knieprothese, Patellarkomponente
- 00.84↔ Revision einer Knieprothese, Tibialiner
- 77.01.00↔ Sepuestrekt an Skap, Klav, Rip und Sternum, n.n.bez.
- 77.01.10↔ Sequestrektomie an Skapula und Klav, oh Einl e Medträg
- 77.01.11↔ Sequestrektomie an Skapula und Klav, m Einl e Medträg
- 77.01.20↔ Sequestrektomie an Rip und Sternum, oh Einl e Medträg
- 77.01.21↔ Sequestrektomie an Rip und Sternum, m Einl e Medträg
- 77.01.99↔ Sepuestrekt an Skap, Klav, Rip und Sternum, sonstige
- 77.02.00↔ Sequestrektomie am Humerus, n.n.bez.
- 77.02.10↔ Sequestrektomie a Hum, ohne Einl e Medikamententrägers
- 77.02.11↔ Sequestrektomie a Hum, mit Einl e Medikamententrägers
- 77.02.99↔ Sequestrektomie am Humerus, sonstige
- 77.03.00↔ Sequestrektomie an Radius und Ulna, n.n.bez.
- 77.03.10↔ Sequestrektomie an Radius und Ulna, oh Einl e Medträg
- 77.03.11↔ Sequestrektomie an Radius und Ulna, m Einl e Medträg
- 77.03.99↔ Sequestrektomie an Radius und Ulna, sonstige
- 77.04.10↔ Sepuestrekt an Karpal und Metakarp, oh Einl e Medträg
- 77.04.11↔ Sepuestrekt an Karpal und Metakarp, m Einl e Medträg
- 77.06.00↔ Sequestrektomie an der Patella, n.n.bez.
- 77.06.10↔ Sequestrektomie an d Patella, ohne Einl e Medträg
- 77.06.11↔ Sequestrektomie an d Patella, m Einl e Medträg
- 77.06.99↔ Sequestrektomie an der Patella, sonstige
- 77.07.00↔ Sequestrektomie an Tibia und Fibula, n.n.bez.
- 77.07.10↔ Sequestrektomie an Tibia und Fib, ohne Einl e Medträg
- 77.07.11↔ Sequestrektomie an Tibia und Fib, m Einl e Medträg
- 77.07.99↔ Sequestrektomie an Tibia und Fibula, sonstige
- 77.08.00↔ Sequestrektomie an Tarsalia und Metatarsalia, n.n.bez.

- 03.09.20↔ Zugang zur Brustwirbelsäule, n.n.bez.
- 03.09.21↔ Zugang zur Brustwirbelsäule, ventral, 1 Segment
- 03.09.22↔ Zugang zur Brustwirbelsäule, ventral, 2 Segmente
- 03.09.23↔ Zugang zur Brustwirbelsäule, ventral, 3 und mehr Segmente
- 03.09.24↔ Zugang zur Bws (d Laminot o Hemilekt), dors, 1 Segment
- 03.09.25↔ Zugang zur Bws (d Laminot o Hemilekt), dors, 2 Seg
- 03.09.26↔ Zug z Bws (d Laminot o Hemilekt), dors, 3 u mehr Seg
- 03.09.29↔ Zugang zur Brustwirbelsäule, sonstige

- 78.29.32↔ Therapeutische Epiphyseolyse am Becken
- 78.29.39↔ Sonstige Verkürzungsosteotomie am Becken
- 78.39.20↔ Verlängerungsosteotomie am Becken
- 78.49.12↔ Sonstige plastische Rekonstruktion am Becken
- 78.59.30↔ Revision von Osteosynthesematerial (oh Matwechs) a Be
- 79.19.20↔ Geschl Reposition e Fx d Beckens mit inn Knochfix
- 79.39.29↔ Off Rep e Fx sonstiger Teile d Beckens m inn Knochfix
- 79.89.30↔ Offene Reposition einer Luxation der Symphyse
- 80.19.52↔ Arthr Arthrot an d Symphyse, Einl oder Entf e Medträg
- 80.19.59↔ Sonstige Arthrotomie an der Symphyse
- 80.49.30↔ Durchtr von Gelkaps, Ligament oder Knorp an d Symphyse
- 80.79.22↔ Offene Synovektomie an der Symphyse
- 80.89.30↔ Débridement an der Symphyse
- 80.89.31↔ Zystenexstirpation an der Symphyse
- 80.89.39↔ Sonstige lokale Exzision oder Destr an d Symphyse
- 80.99.30↔ Arthroskopische Exzision an der Symphyse
- 80.99.31↔ Sonstige Exzision an der Symphyse
- 81.40.30↔ Arthropl a Hüftgl m Osteot d Beckens, sonstige Osteot
- 81.40.31↔ Arthropl a Hüftgl m Osteot d Bckns, Trplsteotmie
- 81.99.17↔ Arthroskopische Revision eines Gelenkes, Symphyse
- 81.99.27↔ Offen chirurgische Revision eines Gelenkes, Symphyse
- 81.99.37↔ Arthroskopische Operation am Gelenkknorpel, Symphyse
- 81.99.47↔ Offen chirurgische Operation am Gelenkknorpel, Symphyse
- 81.99.57↔ Arthrorise und Temporäre Fixation eines Gelenkes, Symphyse

77.17.00↔	So Knochinzis oh Knochdurchtr an Tib und Fib, n.n.bez.	77.37.11↔	Vlgsiernd o vsriernd (D)Rtitionssttm an d Tb
77.17.10↔	S Knchnz oh Knchdrchr an Tb u Fb, Explr u Knchnb	77.37.12↔	Kortikotomie bei Segmenttransport an der Tibia
77.17.11↔	So Knochinzis oh Knochdurchtr an Tib u Fib, Fremdkentf	77.37.13↔	Kompl (mehrd) Osteotomie (m Achsenk) an d Tibia
77.17.12↔	S Knchnz oh Knchdrchr an Tb u Fb, Enl u Entf e Mdrträ	77.37.19↔	Sonstige Knochendurchtrennung an der Tibia
77.17.13↔	So Knochinzis oh Knochdurchtr an Tibia und Fib, Drain	77.37.20↔	(De-)Rotationsosteotomie an der Fibula
77.17.99↔	So Knochinzis oh Knochdurchtr an Tibia und Fib, So	77.37.21↔	Kortikotomie bei Segmenttransport an der Fibula
77.18.00↔	S Knchnz oh Knchdrchr an Trsl u Mtrrs, n.n.bz.	77.37.22↔	Kompl (mehrd) Osteotomie (m Achsenk) an d Fib
77.18.10↔	Sonstige Knochinzis oh Knochdurchtr a Talus, n.n.bez.	77.37.29↔	Sonstige Knochendurchtrennung an der Fibula
77.18.11↔	S Knchnz oh Knchdrchr a Tls, Explr u Knchnb	77.37.99↔	Sonstige Knochendurchtrennung an Tibia und Fibula, sonstige
77.18.12↔	So Knochinzis oh Knochdurchtr a Talus, Fremdkentf	77.38.00↔	So Knochdurchtr an Tarsalia und Metatars, n.n.bez.
77.18.13↔	S Knchnz oh Knchdrchr a Tls, Enl u Entf e Mdrträ	77.38.10↔	(De-)Rotationsosteotomie an Tarsalia
77.18.14↔	Sonstige Knochinzis ohne Knochdurchtr a Talus, Drain	77.38.11↔	Kortikotomie bei Segmenttransport an Tarsalia
77.18.19↔	Sonstige Knochinzis oh Knochdurchtr a Talus, sonstige	77.38.12↔	Kompl (mehrd) Osteotomie (m Achsenk) an Tarsalia
77.18.20↔	Sonstige Knochinzis oh Knochdurchtr a Kalkan, n.n.bez.	77.38.19↔	Sonstige Knochendurchtrennung an Tarsalia
77.18.21↔	S Knchnz oh Knchdrchr a Klkn, Explr u Knchnb	77.38.29↔	Sonstige Knochendurchtrennung an Metatarsalia
77.18.22↔	So Knochinzis oh Knochdurchtr a Kalkan, Fremdkentf	77.38.99↔	So Knochdurchtr an Tarsalia und Metatars, So
77.18.23↔	S Knchnz oh Knchdrchr a Klkn, Enl u Entf e Mdrträ	77.51↔	Plst Rk b Hlx vlg m Exstrskt, Wechtkr u Ost a Os mtrrs I
77.18.24↔	Sonstige Knochinzis ohne Knochdurchtr a Kalkan, Drain	77.52↔	Plst Rk b Hlx vlg m Exstrskt, Wechtkr u Arthrd
77.18.29↔	Sonstige Knochinzis oh Knochdurchtr a Kalkan, sonstige	77.53↔	Plst Rk b Hlx vlg m and Exstrskt u Wechtkr
77.18.30↔	S Knchnz oh Knchdrchr an snst Trsl, n.n.bz.	77.54↔	Resektion oder Korrekturosteotomie bei Digitus quintus varus
77.18.31↔	S Knchnz oh Knchdrchr an snst Trsl, Explr u Knchnb	77.56↔	Plastische Rekonstruktion bei Hammerzehe
77.18.32↔	S Knchnz oh Knchdrchr an snst Trsl, Frmdkntf	77.57↔	Plastische Rekonstruktion bei Krallenzehe
77.18.33↔	S Knchnz oh Knchdrchr an snst Trsl, Enl u Ef e Mdrträ	77.58↔	Sonstige Resektion, Arthrod und Plast Reko an Zehen
77.18.34↔	So Knochinzis oh Knochdurchtr an sonst Tarsalia, Drain	77.59↔	Sonstige Exostosenresektion bei Hallux valgus
77.18.39↔	So Knochinzis oh Knochdurchtr an sonst Tarsalia, So	77.69.10↔	Lok Resektion von Knochläs o Gew an Phalangen d Hand
77.18.40↔	So Knochinzis oh Knochdurchtr an Metatars, n.n.bez.	77.69.13↔	Lok Resektion von Knochläs o Gew an Phal d Fusses
77.18.41↔	S Knchnz oh Knchdrchr an Mtrrs, Explr u Knchnb	77.69.20↔	Debridement an Phalangen der Hand
77.18.42↔	So Knochinzis oh Knochdurchtr an Metatars, Fremdkentf	77.69.23↔	Debridement an Phalangen des Fusses
77.18.43↔	S Knchnz oh Knchdrchr an Mtrrs, Enl u Entf e Mdrträ	77.86↔	Sonstige partielle Knochenresektion aus der Patella
77.18.44↔	Sonstige Knochinzis oh Knochdurchtr an Metatars, Drain	77.89.10↔	Sonstige partielle Knochenresektion an Phalangen der Hand
77.18.49↔	So Knochinzis oh Knochdurchtr an Metatars, So	77.89.40↔	Sonstige partielle Knochenresektion an Phalangen des Fusses
77.18.99↔	So Knochinzis oh Knochdurchtr an Tarsal u Metatars, So	77.96↔	Totale Patella-Resektion
77.19.10↔	Knochinzis an Phalangen d Hand, Explor und Knochenbo	77.99.10↔	Totale Knochenresektionen an Phalangen der Hand
77.19.11↔	Knocheninzision an Phalangen d Hand, Fremdkentf	77.99.40↔	Totale Knochenresektionen an Phalangen des Fusses
77.19.12↔	Knochinzis an Phal d Hand, Einl und Entf e Mdrträ	78.01.00↔	Knochtx an Skapula, Klav, Rippen und Sternum, n.n.bez.
77.19.13↔	Knocheninzision an Phalangen der Hand, Drainage	78.01.10↔	Knochtx an Skap u Klav, Gefgestielt m mikrovask Anast
77.19.19↔	Sonstige Knocheninzision an Phalangen der Hand	78.01.11↔	Knochtx an Skap u Klav, Gefgestielt oh mikrovask Anast
77.19.40↔	Knochinzis an D Phal d Fusses, Explor und Knochenbo	78.01.12↔	Knochentransplantation an Skapula und Klavikula, allog
77.19.41↔	Knocheninzision an D Phalangen d Fusses, Fremdkentf	78.01.13↔	Knorpel-Knochentransplantation an Skapula und Klavikula
77.19.42↔	Knochinzis an D Phal d Fusses, Einl und Entf e Mdrträ	78.01.19↔	Kntx an Skp u Klv, S (zB Spg, krtksp Spn, N Gfgstlts Tx)
77.19.43↔	Knocheninzision an den Phalangen des Fusses, Drainage	78.01.20↔	Knochentransplantation an Rippen und Metakarp, alle Eingriffe
77.19.49↔	Sonstige Knocheninzision an den Phalangen des Fusses	78.01.99↔	Knochtx an Skapula, Klav, Rippen und Sternum, sonstige
77.22↔	Keilosteotomie am Humerus	78.02.10↔	Knochtx a Hum, Gefgestielt mit mikrovaskulärer Anast
77.23↔	Keilosteotomie an Radius und Ulna	78.02.11↔	Knochtx a Hum, Gefgestielt ohne mikrovaskuläre Anast
77.24↔	Keilosteotomie an Karpalia und Metakarpalia	78.02.12↔	Knochentransplantation am Humerus, allog
77.27.00↔	Keilosteotomie an Tibia und Fibula, n.n.bez.	78.02.13↔	Knorpel-Knochentransplantation am Humerus
77.27.10↔	Keilosteotomie an der Tibia	78.03.10↔	Knochtx an Rad und Ulna, Gefgestielt m mikrovask Anast
77.27.20↔	Keilosteotomie an der Fibula	78.03.11↔	Knochtx an Rad u Ulna, Gefgestielt oh mikrovask Anast
77.27.99↔	Keilosteotomie an Tibia und Fibula, sonstige	78.03.12↔	Knochentransplantation an Radius und Ulna, allog
77.28.00↔	Keilosteotomie an Tarsalia und Metatarsalia, n.n.bez.	78.03.13↔	Knorpel-Knochentransplantation an Radius und Ulna
77.28.10↔	Keilosteotomie am Talus	78.04.10↔	Knochtx an Krpl u Mtkrp, Gfgstl m mkrvsk Anst
77.28.20↔	Keilosteotomie am Kalkaneus	78.04.11↔	Knchtntsp an Krpl u Mtkrp, Gfgstl oh mkrvsk Anst
77.28.30↔	Keilosteotomie an sonstigen Tarsalia	78.04.12↔	Knochentransplantation an Karpalia und Metakarpalia, allog
77.28.40↔	Keilosteotomie an Metatarsalia	78.04.13↔	Knorpel-Knochentransplantation an Karpalia und Metakarpalia
77.28.99↔	Keilosteotomie an Tarsalia und Metatarsalia, sonstige	78.06.10↔	Knochtx an d Patella, Gefgestielt m mikrovask Anast
77.31.00↔	So Knochdurchtr an Skap, Klav, Rip und Stern, n.n.bez.	78.06.12↔	Knochentransplantation an der Patella, allog
77.31.10↔	Sonstige Knochendurchtrennung an Skapula	78.06.20↔	Knochtx an d Ptl, Knchtntsp, Gfgstl, oh mkrvsk Anst
77.31.11↔	Sonstige Knochendurchtrennung an Klavikula	78.07.10↔	Knochtx an d Tibia, Gefgestielt m mikrovask Anast
77.31.99↔	So Knochdurchtr an Skap, Klav, Rip und Sternum, So	78.07.11↔	Knochtx an d Tibia, Gefgestielt ohne mikrovask Anast
77.32.10↔	Kortikotomie bei Segmenttransport am Humerus	78.07.12↔	Knochentransplantation an der Tibia, allog
77.33.00↔	Sonstige Knochendurchtrennung an Radius und Ulna, n.n.bez.	78.07.13↔	Knorpel-Knochentransplantation an der Tibia
77.33.10↔	Kortikotomie bei Segmenttransport an Radius und Ulna	78.07.20↔	Knochtx an d Fib, Gefgestielt m mikrovaskulärer Anast
77.33.20↔	Knochendurchtrennung an distaler Ulna und Ulnaschaft	78.07.21↔	Knochtx an d Fib, Gefgestielt ohne mikrovask Anast
77.33.99↔	Sonstige Knochendurchtrennung an Radius und Ulna, sonstige	78.07.22↔	Knochentransplantation an der Fibula, allog
77.34.00↔	Sonstige Knochdurchtr an Karpal und Metakarp, n.n.bez.	78.07.23↔	Knorpel-Knochentransplantation an der Fibula
77.34.10↔	(De-)rotationsosteotomie an Karpalia und Metakarpalia	78.08.10↔	Knochtx an Trsl u Mtrrs, Gfgstl m mkrvsk Anst
77.34.11↔	Kompl (mehrd) Osteotomie an Karpal und Metakarpalia	78.08.11↔	Knochtx an Trsl u Mtrrs, Gfgstl oh mkrvsk Anst
77.34.99↔	Sonstige Knochdurchtr an Karpal und Metakarp, sonstige	78.08.12↔	Knochentransplantation an Tarsalia und Metatarsalia, allog
77.37.00↔	Sonstige Knochendurchtrennung an Tibia und Fibula, n.n.bez.	78.08.13↔	Knorpel-Knochentransplantation an Tarsalia und Metatarsalia
77.37.10↔	(De-)Rotationsosteotomie an der Tibia	78.21.00↔	Verkürzungsosteotomie an Skapula, Kalvikula, n.n.bez.

78.21.10↔	Temporäre Epiphyseodese an Skapula und Klavikula	78.51.99↔	Inn Knchfx oh Rp d Fx an Skp, Klv, Rp u Strn, S
78.21.11↔	Permanente Epiphyseodese an Skapula und Klavikula	78.52.00↔	Inn Knochfx ohne Reposition d Fx a Hum, n.n.bez.
78.21.12↔	Therapeutische Epiphyseolyse an Skapula und Klavikula	78.52.10↔	Revision von Osteosynthesematerial (oh Matwechs) a Hum
78.21.99↔	Verkürzungsosteotomie an Skapula, Klavikula, sonstige	78.52.99↔	Inn Knochfx ohne Reposition d Fx a Hum, sonstige
78.22.00↔	Verkürzungsosteotomie am Humerus, n.n.bez.	78.53.00↔	Inn Knochfx oh Rep d Fx an Rad und Ulna, n.n.bez.
78.22.10↔	Temporäre Epiphyseodese am Humerus	78.53.10↔	Revision von Osteosynthmat (oh Matwechs) an Radius
78.22.11↔	Permanente Epiphyseodese am Humerus	78.53.20↔	Revision von Osteosynthmat (oh Matwechs) an Ulna
78.22.12↔	Therapeutische Epiphyseolyse am Humerus	78.53.99↔	Inn Knochfx oh Rep d Fx an Rad und Ulna, sonstige
78.22.99↔	Verkürzungsosteotomie am Humerus, sonstige	78.54.00↔	Inn Knchfx oh Rp d Fx an Krpl u Mtkrp, n.n.bz.
78.23.00↔	Verkürzungsosteotomie an Radius und Ulna, n.n.bez	78.54.10↔	Rev v Osteosynthmat (oh Matwechs) an Karpal u Metakarp
78.23.10↔	Temporäre Epiphyseodese an Radius und Ulna	78.54.99↔	Inn Knochfx oh Rep d Fx an Karpal und Metakarp, So
78.23.11↔	Permanente Epiphyseodese an Radius und Ulna	78.56.00↔	Inn Knochfx oh Reposition d Fx an d Patella, n.n.bez.
78.23.12↔	Therapeutische Epiphyseolyse an Radius und Ulna	78.56.10↔	Revision von Osteosynthmat (oh Matwechs) an d Patella
78.23.99↔	Verkürzungsosteotomie an Radius und Ulna, sonstige	78.56.99↔	Inn Knochfx oh Reposition d Fx an d Patella, sonstige
78.24.00↔	Verkürzungsosteotomie an Karpalia und Metakarpalia, n.n.bez.	78.57.00↔	Inn Knochfx oh Rep d Fx an Tibia und Fib, n.n.bez.
78.24.10↔	Temporäre Epiphyseodese an Karpalia und Metakarpalia	78.57.10↔	Revision von Osteosynthmat (oh Matwechs) an d Tibia
78.24.11↔	Permanente Epiphyseodese an Karpalia und Metakarpalia	78.57.20↔	Revision von Osteosynthmat (oh Matwechs) an d Fib
78.24.12↔	Therapeutische Epiphyseolyse an Karpalia und Metakarpalia	78.57.99↔	Inn Knochfx oh Rep d Fx an Tibia und Fib, sonstige
78.24.99↔	Verkürzungsosteotomie an Karpalia und Metakarpalia, sonstige	78.58.00↔	Inn Knchfx oh Rp d Fx an Trsl u Mtrs, n.n.bz.
78.27.00↔	Verkürzungsosteotomie an Tibia und Fibula, n.n.bez.	78.58.10↔	Rev v Osteosynthmat (oh Matwechs) an Tarsal u Metatars
78.27.10↔	Temporäre Epiphyseodese an der Tibia	78.58.99↔	Inn Knochfx oh Rep d Fx an Tarsalia und Metatars, So
78.27.11↔	Permanente Epiphyseodese an der Tibia	78.59.10↔	Rev von Osteosynthmat (oh Matwechs) an Phal d Hand
78.27.12↔	Therapeutische Epiphyseolyse an der Tibia	78.59.40↔	Rev von Osteosynthmat (oh Matwechs) an Phal d Fusses
78.27.19↔	Sonstige Verkürzungsosteotomie an der Tibia	79.11.00↔	Geschl Reposition e Humfx mit inn Knochfx, n.n.bez.
78.27.20↔	Temporäre Epiphyseodese an der Fibula	79.11.10↔	Gscl Rp e prx Hmfx m in Knfx d Mrkn / Vg o Wklpl / Kdylpl
78.27.21↔	Permanente Epiphyseodese an der Fibula	79.11.19↔	Gscl Rp e prx Hmfx m S in Kfx (zB d Sb, Dt, Zg/C, wst PI)
78.27.22↔	Therapeutische Epiphyseolyse an der Fibula	79.11.20↔	Gscl Rp e st Hmfx m in Knfx d Mrkn / Vg o Wklp / Kdylpl
78.27.29↔	Sonstige Verkürzungsosteotomie an der Fibula	79.11.29↔	Gscl Rp e st Hmfx m S in Kfx (zB d Sb, Dt, Zg/C, wst PI)
78.27.99↔	Verkürzungsosteotomie an Tibia und Fibula, sonstige	79.11.99↔	Geschl Reposition e Humfx mit inn Knochfx, sonstige
78.28.00↔	Verkürzungsosteotomie an Tarsalia und Metatarsalia, n.n.bez.	79.12.00↔	Geschl Rep e Fx an Rad u Ulna m inn Knochfx, n.n.bez.
78.28.10↔	Temporäre Epiphyseodese an Tarsalia und Metatarsalia	79.12.10↔	Gscl Rp e dst Rdfx m inn Knchfx d Drht o Zgg/Crcl
78.28.11↔	Permanente Epiphyseodese an Tarsalia und Metatarsalia	79.12.11↔	Gscl Rp e dst Rdfx m inn Knchfx d intrmd Drht
78.28.12↔	Therapeutische Epiphyseolyse an Tarsalia und Metatarsalia	79.12.12↔	Geschl Reposition e dist Radfx m inn Knochfx d Markn
78.28.20↔	Sonstige Verkürzungsosteotomie am Calcaneus	79.12.19↔	Gscl Rp e dst Rdfx m S inn Knchfx (z.B. d Schraub, PI)
78.28.21↔	Sonstige Verkürzungsosteotomie an sonstigen Tarsalia	79.12.20↔	Geschl Rep e sonst Radfx d Draht o Zuggurtung/Cercl
78.28.22↔	Sonstige Verkürzungsosteotomie an Metatarsalia	79.12.21↔	Gscl Rp e snst Rdfx m inn Knchfx d intrmd Drht
78.28.99↔	Verkürzungsosteotomie an Tarsalia und Metatarsalia, sonstige	79.12.22↔	Geschl Rep e sonstigen Radfx m inn Knochfx d Markn
78.29.10↔	Temporäre Epiphyseodese an Phalangen der Hand	79.12.29↔	Gscl Rp e snst Rdfx m S inn Knfx (zB d Sb, PI)
78.29.11↔	Permanente Epiphyseodese an Phalangen der Hand	79.12.30↔	Gscl Rp e Ulnfx m inn Knchfx d Drht o Zgg/Crcl
78.29.12↔	Therapeutische Epiphyseolyse an Phalangen der Hand	79.12.31↔	Geschl Rep e Ulnafx m inn Knochfx d intramed Draht
78.29.19↔	Sonstige Verkürzungsosteotomie an Phalangen der Hand	79.12.32↔	Geschl Reposition e Ulnafraktur m inn Knochfx d Markn
78.29.40↔	Temporäre Epiphyseodese an Phalangen des Fusses	79.12.39↔	Gscl Rp e Ulnfx m S inn Knchfx (z.B. d Schraub, PI)
78.29.41↔	Permanente Epiphyseodese an Phalangen des Fusses	79.12.99↔	Geschl Rep e Fx an Rad und Ulna m inn Knochfx, So
78.29.42↔	Therapeutische Epiphyseolyse an Phalangen des Fusses	79.13.00↔	Gscl Rp e Fx an Krpl u Mtkrp m inn Knchfx, n.n.bz.
78.29.49↔	Sonstige Verkürzungsosteotomie an Phalangen des Fusses	79.13.10↔	Gscl Rp e Fx an Krpl u Mtkrp m inn Knchfx d wnkst PI
78.32↔	Verlängerungsosteotomie am Humerus	79.13.19↔	Gscl Rp e Fx an Krpl u Mk m S inn Knfx (zB d Sb, PI, Dt)
78.33↔	Verlängerungsosteotomie an Radius und Ulna	79.13.99↔	Gscl Rp e Fx an Krpl u Mtkrp m inn Knchfx, S
78.34↔	Verlängerungsosteotomie an Karpalia und Metakarpalia	79.14.00↔	Geschl Reposition e Fingfx mit inn Knochfx, n.n.bez.
78.37↔	Verlängerungsosteotomie an Tibia und Fibula	79.14.10↔	Geschl Rep e Fingfx m inn Knochfx d winkelstabile PI
78.38.00↔	Verlängerungsosteotomie an Tarsalia und Metatarsalia, n.n.bez.	79.14.19↔	Gscl Rp e Fngfx m S inn Knfx (zB d Sb, PI, Dt)
78.38.10↔	Verlängerungsosteotomie am Calcaneus	79.14.99↔	Geschl Reposition e Fingfx mit inn Knochfx, sonstige
78.38.19↔	Verlängerungsosteotomie an sonstigen Tarsalia	79.16.00↔	Geschl Rep e Fx an Tib u Fib m inn Knochfx, n.n.bez.
78.38.20↔	Verlängerungsosteotomie an Metatarsalia	79.16.10↔	Geschl Rep e prox Tibiafraktur m inn Knochfx d Markn
78.38.99↔	Verlängerungsosteotomie an Tarsalia und Metatarsalia, sonstige	79.16.29↔	Gscl Rp e dst Tbiafx m S inn Knfx (zB d Sb, PI, Dt)
78.41.00↔	So Plast Reko an Skap, Klav, Rip und Sternum, n.n.bez.	79.16.30↔	Geschl Rep e sonst Tibiafraktur m inn Knochfx d Markn
78.41.10↔	Sonstige plastische Rekonstruktion an Skapula und Klavikula	79.16.39↔	Gscl Rp e snst Tbiafx m S inn Knfx (zB d Sb, PI, Dt)
78.41.20↔	Sonstige plastische Rekonstruktion an Rippen und Sternum	79.16.40↔	Geschl Rep e dist Fibulafx m inn Knochfx d Markn
78.41.30↔	S Plt Rk an Sp Klv Rp u Str Imp v vtl xpd Prt Ttrp VEPTR	79.16.49↔	Gscl Rp e dst Fblfx m S inn Knfx (zB d Sb, PI, Dt)
78.41.99↔	So Plast Reko an Skap, Klav, Rip und Sternum, So	79.16.50↔	Geschl Rep e sonstigen Fibulafx m inn Knochfx d Markn
78.42↔	Sonstige plastische Rekonstruktion am Humerus	79.16.59↔	Gscl Rp e snst Fblfx m S inn Knfx (zB d Sb, PI, Dt)
78.43↔	Sonstige plastische Rekonstruktion an Radius und Ulna	79.16.99↔	Geschl Rep e Fx an Tibia und Fib m inn Knochfx, So
78.44↔	Sonst plastische Rekonstruktion an Karpalia und Metakarpalia	79.17.00↔	Gscl Rp e Fx an Trsl u Mtrs m inn Knchfx, n.n.bz.
78.47.00↔	Sonstige plastische Rekonstruktion an Tibia und Fibula, n.n.bez.	79.17.10↔	Geschl Rep e Fx d Kalkan m inn Knochfx d winkst PI
78.47.10↔	Sonstige plastische Rekonstruktion an Tibia	79.17.19↔	Gscl Rp e Fx d Klkn m S inn Knfx (zB d Sb, PI, Dt)
78.47.20↔	Sonstige plastische Rekonstruktion an Fibula	79.17.29↔	Gscl Rp e Fx an st Trl u Mtrs m in Knfx (zB d Sb, PI, Dt)
78.47.99↔	Sonstige plastische Rekonstruktion an Tibia und Fibula, sonstige	79.17.99↔	Gscl Rp e Fx an Trsl u Mtrs m inn Knchfx, S
78.48↔	Sonstige plastische Rekonstruktion an Tarsalia und Metatarsalia	79.18↔	Geschl Reposition e Zehenfraktur mit inn Knochfx
78.49.11↔	Sonstige plastische Rekonstruktion an Phalangen der Hand	79.21.00↔	Offene Reposition e Humfx ohne Inn Knochfx, n.n.bez.
78.49.13↔	Sonstige plastische Rekonstruktion an Phalangen des Fusses	79.21.10↔	Offene Reposition e proximalen Humfx ohne Inn Knochfx
78.51.00↔	Inn Knchfx oh Rp d Fx an Skp, Klv, Rp u Strn, n.n.bz.	79.21.11↔	Off Reposition e Humerusschaffraktur oh Inn Knochfx

79.21.12↔	Offene Reposition e dist Humfx ohne Inn Knochfix	79.37.40↔	Off Rp e einf Fx an snst Trsl u Mttrs m inn Knchfx
79.21.99↔	Offene Reposition e Humfx ohne Inn Knochfix, sonstige	79.37.99↔	Off Rep e Fx an Tarsal und Metatars m inn Knochfix, So
79.22.00↔	Off Rep e Fx an Rad und Ulna oh Inn Knochfix, n.n.bez.	79.38↔	Off Rep einer Zehenfraktur m innerer Knochenfixation
79.22.10↔	Off Reposition e dist Radiusfraktur ohne Inn Knochfix	79.51↔	Offene Reposition einer Epiphysdiastase am Humerus
79.22.19↔	Off Reposition e sonstigen Radfx oh Inn Knochfix	79.52.00↔	Off Rep e Epiphysdiast an Rad und Ulna, n.n.bez.
79.22.20↔	Offene Reposition einer Ulnafraktur ohne innere Knochenfixation	79.52.10↔	Offene Reposition einer Epiphysdiastase am distalen Radius
79.22.99↔	Off Rep e Fx an Rad und Ulna oh Inn Knochfix, sonstige	79.52.20↔	Off Rep e sonstigen Epiphysdiast an Rad und Ulna
79.23↔	Off Rep e Fx an Karpal und Metakarp oh Inn Knochfix	79.52.99↔	Off Rep e Epiphysdiast an Rad und Ulna, sonstige
79.24↔	Offene Reposition e Fingfx ohne innere Knochenfixation	79.56.00↔	Off Rep e Epiphysdiast an Tibia und Fib, n.n.bez.
79.26.00↔	Off Rep e Fx an Tib und Fib oh Inn Knochfix, n.n.bez.	79.56.10↔	Offene Reposition e Epiphysdiast an d proximalen Tibia
79.26.10↔	Off Reposition e prox Tibiafraktur oh Inn Knochfix	79.56.11↔	Offene Reposition einer Epiphysdiastase an der distale Tibia
79.26.11↔	Off Reposition e Tibiaschafffraktur ohne Inn Knochfix	79.56.20↔	Offene Reposition e Epiphysdiast an d proximalen Fib
79.26.12↔	Off Reposition e dist Tibiafraktur ohne Inn Knochfix	79.56.21↔	Off Rep einer Epiphysdiastase an der distalen Fibula
79.26.20↔	Off Reposition e proximalen Fibulafx ohne Inn Knochfix	79.56.99↔	Off Rep e Epiphysdiast an Tibia und Fib, sonstige
79.26.21↔	Off Reposition e Fibulaschafffraktur ohne Inn Knochfix	79.59.10↔	Offene Reposition einer Epiphysdiastase an der Patella
79.26.22↔	Offene Reposition e dist Fibulafx ohne Inn Knochfix	79.61↔	Débridement einer offenen Humerusfraktur
79.26.99↔	Off Rep e Fx an Tibia und Fib oh Inn Knochfix, So	79.62↔	Débridement einer offenen Fraktur an Radius und Ulna
79.27.00↔	Off Rp e Fx an Trsl u Mttrs oh Inn Knchfx, n.n.bz.	79.63↔	Débridement einer offenen Fraktur an Karpalia und Metakarpalia
79.27.10↔	Off Rep e Talus und Kalkaneusfraktur oh Inn Knochfix	79.64↔	Débridement einer offenen Fingerfraktur
79.27.11↔	Off Rep e einf Fx So Tarsal u Metatars oh Inn Knochfix	79.66↔	Débridement einer offenen Fraktur an Tibia und Fibula
79.27.12↔	Off Rp e Mhrfrgmfx S Trsl u Mttrs oh Inn Knchfx	79.67↔	Débridement einer offenen Fraktur an Tarsalia und Metatarsalia
79.27.99↔	Off Rep e Fx an Tarsal u Metatars oh Inn Knochfix, So	79.68↔	Débridement einer offenen Zehenfraktur
79.28↔	Off Rep einer Zehenfraktur ohne innere Knochenfixation	79.81.00↔	Offene Reposition einer Luxation der Schulter, n.n.bez.
79.31.00↔	Offene Reposition e Humfx mit inn Knochfix, n.n.bez.	79.81.10↔	Offene Reposition einer Luxation im Humeroglenoidal gelenk
79.31.10↔	Off Rp e eif prx Hfx m in Knfx d Mrkn, wks Pl o (Wnkl) Pl	79.81.20↔	Offene Reposition einer Luxation im Akromioklavikulargelenk
79.31.11↔	Off Rp e eif prx Hmfx m S inn Knfx (zB Sb, Dt)	79.81.99↔	Offene Reposition einer Luxation der Schulter, sonstige
79.31.12↔	Off Reposition e Mehrfragmfx d prox Hum m inn Knochfix	79.82↔	Offene Reposition einer Luxation des Ellbogens
79.31.20↔	Off Rep e einf Humerusschafffraktur m inn Knochfix	79.83.00↔	Offene Reposition einer Luxation des Handgelenks, n.n.bez.
79.31.30↔	Off Rp e eif dst Hmfx m in Knfx d Mrkn, wkst Pl o (Wkl) Pl	79.83.10↔	Off Rep einer Luxation des distales Radioulnargelenks
79.31.31↔	Off Rp e einf dst Hmfx m S inn Knfx (zB Sb, Dt)	79.83.99↔	Offene Reposition einer Luxation des Handgelenks, sonstige
79.31.90↔	Off Rep e Mehrfragmfx So Teile d Hum m inn Knochfix	79.84↔	Offene Reposition einer Luxation von Hand und Fingern
79.31.99↔	Offene Reposition e Humfx mit inn Knochfix, sonstige	79.86.00↔	Offene Reposition einer Luxation des Knies, n.n.bez.
79.32.00↔	Off Rep e Fx an Rad und Ulna m inn Knochfix, n.n.bez.	79.86.10↔	Off Reposition e Lux d proximalen Tibiofibulargelenks
79.32.10↔	Offene Reposition e dist Radiusfraktur m inn Knochfix	79.86.19↔	Offene Reposition einer Luxation des Kniegelenks
79.32.19↔	Off Reposition e sonstigen Radfx m inn Knochfix	79.86.99↔	Offene Reposition einer Luxation des Knies, sonstige
79.32.29↔	Offene Reposition einer Ulnafraktur mit innerer Knochenfixation	79.87.00↔	Offene Reposition einer Luxation des Sprunggelenkes, n.n.bez.
79.32.99↔	Off Rep e Fx an Rad und Ulna m inn Knochfix, sonstige	79.87.10↔	Offene Reposition einer Luxation des oberen Sprunggelenkes
79.33.00↔	Off Rp e Fx an Krpl u Mtkrp m inn Knchfx, n.n.bz.	79.87.20↔	Offene Reposition einer Luxation des unteren Sprunggelenkes
79.33.10↔	Off Rp e Fx an Krpl u Mtkrp m inn Knchfx d (Blount)Klm	79.87.99↔	Offene Reposition einer Luxation des Sprunggelenkes, sonstige
79.33.19↔	Off Rep e Fx an Karpal und Metakarp m So inn Knochfix	79.88.00↔	Offene Reposition einer Luxation von Fuss und Zehen, n.n.bez.
79.33.99↔	Offene Reposition e Fingfx mit innerer Knochenfixation	79.88.10↔	Offene Reposition einer Luxation eines Zehengelenkes
79.34↔	Offene Reposition e Fingfx mit innerer Knochenfixation	79.88.20↔	Offene Reposition e Lux e Metatarsophalangealgelenkes
79.36.00↔	Off Rep e Fx an Tibia und Fib m inn Knochfix, n.n.bez.	79.88.99↔	Offene Reposition einer Luxation von Fuss und Zehen, sonstige
79.36.10↔	Off Rp e einf Fx prx Tb m inn Knchfx d (Blount)Klm o int Drht	79.89.10↔	Offene Reposition einer Luxation des Sternoklavikulargelenkes
79.36.11↔	Off Rep e einf Fx d prox Tib m inn Knochfix d Schraube	80.01.00↔	Arthrotomie zur Prothesenentfernung an der Schulter, n.n.bez.
79.36.12↔	Off Rep e einf Fx d prox Tibia m So inn Knochfix	80.01.10↔	Arthrot z Prthntf an d Schult, Entf e Humeruskprot
79.36.13↔	Off Rp e Mhrfrgmfx d prx Tb m inn Knchfx d (Blount)Klm	80.01.11↔	Arthrot z Prthntf an d SchlT, Entf e Tp d Schltrgl
79.36.14↔	Off Rep e Mehrfragmfx d prox Tibia m So inn Knochfix	80.01.99↔	Arthrotomie zur Prothesenentfernung an der Schulter, sonstige
79.36.20↔	Off Rep e einf Tibiaschafffraktur m inn Knochfix	80.02↔	Arthrotomie zur Prothesenentfernung am Ellbogen
79.36.30↔	Off Rp e einf Fx d dst Tb m inn Knchfx d Mrkn o wnkst Pl	80.03↔	Arthrotomie zur Prothesenentfernung am Handgelenk
79.36.31↔	Off Rp e einf Fx d dstaln Tb m inn Knchfx d S Pl	80.04.00↔	Arthrot zur Prothentf an Hand und Fing, n.n.bez.
79.36.32↔	Off Rep e einf Fx d dist Tibia m So inn Knochfix	80.04.10↔	Arthrot z Prthntf an Hnd u Fng, Entf e Daumstglprt
79.36.40↔	Off Rep e Mehrfragmfx So Teile d Tibia m inn Knochfix	80.04.11↔	Arthrot z Prthntf an Hnd u Fng, Entf e snst Fngrglndprt
79.36.50↔	Off Reposition e einf Fx d prox Fib m inn Knochfix	80.04.99↔	Arthrot zur Prothentf an Hand und Fing, sonstige
79.36.51↔	Off Reposition e Mehrfragmfx d prox Fib m inn Knochfix	80.06↔	Arthrotomie zur Prothesenentfernung am Knie
79.36.60↔	Off Rp e einf Fblschffrkt m inn Knchfx d Mrkn	80.07↔	Arthrotomie zur Prothesenentfernung am Sprunggelenk
79.36.61↔	Off Rep e einf Fibulaschafffraktur m So inn Knochfix	80.08↔	Arthrotomie zur Prothesenentfernung an Fuss und Zehen
79.36.62↔	Off Rp e Mhrfrgmfx d Fblschfts m inn Knchfx d (wnkst) Pl	80.11.00↔	Sonstige Arthrotomie der Schulter, n.n.bez.
79.36.63↔	Off Rp e Mhrfrgmfx d Fblschfts m S inn Knchfx	80.11.10↔	Arthr Arthrot d Humeroglgel, Gelsp mit Drain
79.36.70↔	Off Rp e einf Fx d dst Fb m inn Knchfx d (Blount)Klm	80.11.11↔	Arthr Arthrot d Humeroglgel, Entf freier Gelkorp
79.36.71↔	Off Rep e einf Fx d dist Fib m inn Knochfix d Pl	80.11.12↔	Arthrot d Humeroglenoidal gelenkes, Gelsp mit Drain
79.36.72↔	Off Rep e einf Fx d dist Fib m sonstiger inn Knochfix	80.11.13↔	Arthrot d Humeroglenoidal gelenkes, Entf freier Gelkorp
79.36.73↔	Off Reposition e Mehrfragmfx d dist Fib m inn Knochfix	80.11.19↔	Sonstige Arthrotomie des Humeroglenoidal gelenkes
79.36.99↔	Off Rep e Fx an Tibia und Fib m inn Knochfix, sonstige	80.11.20↔	Arthr Arthrot d Akromioklavgel, Gelsp mit Drain
79.37.00↔	Off Rp e Fx an Trsl u Mttrs m inn Knchfx, n.n.bz.	80.11.21↔	Arthr Arthrot d Akromioklavgel, Entf freier Gelkorp
79.37.10↔	Off Rep e Fx an Kalkan und Talus m inn Knochfix d Pl	80.11.22↔	Arthrot des Akromioklavgel, Gelenkspulung mit Drainage
79.37.11↔	Off Rep e Fx an Kalkan und Talus m So inn Knochfix	80.11.23↔	Arthrot d Akromioklavgel, Entf freier Gelenkkorp
79.37.20↔	Off Rp e Mhrfrgmfx an snst Trsl m inn Knchfx d Pl	80.11.29↔	Sonstige Arthrotomie des Akromioklavikulargelenkes
79.37.21↔	Off Rp e Mhrfrgmfx an snst Trsl m S inn Knchfx	80.11.99↔	Sonstige Arthrotomie der Schulter, sonstige
79.37.30↔	Off Rep e Mehrfragmfx an Metatars m inn Knochfix	80.12.00↔	Sonstige Arthrotomie des Ellbogens, n.n.bez.

80.12.10↔	Arthr Arthrot d Ellenbogens, Gelenkspülung mit Drain	80.6x.21↔	Meniskektomie am Knie, offen chirurgisch, total
80.12.11↔	Arthr Arthrot d Ellb, Entfernung freier Gelenkkörper	80.6x.99↔	Meniskektomie am Knie, sonstige
80.12.12↔	Arthr Arthrot d Ellb, Einl oder Entf e Medträg	80.71.00↔	Synovektomie an der Schulter, n.n.bez.
80.12.20↔	Arthrotomie des Ellenbogens, Gelenkspülung mit Drainage	80.71.10↔	Synovektomie am Humeroglenoidalgelenk
80.12.21↔	Arthrot d Ellenbogens, Entfernung freier Gelenkkörper	80.71.11↔	Synovektomie am Akromioklavikulargelenk
80.12.99↔	Sonstige Arthrotomie des Ellbogens, sonstige	80.71.99↔	Synovektomie an der Schulter, sonstige
80.13.00↔	Sonstige Arthrotomie des Handgelenks, n.n.bez.	80.72.00↔	Synovektomie am Ellbogen, n.n.bez.
80.13.10↔	Arthr Arthrot d Handgelenkes, Gelenkspülung mit Drain	80.72.10↔	Arthroskopische Synovektomie am Ellbogen
80.13.11↔	Arthr Arthrot d Handgelenkes, Entf freier Gelenkkörper	80.72.20↔	Offene Synovektomie am Ellbogen
80.13.12↔	Arthr Arthrot d Handgel, Einl oder Entf e Medträg	80.72.99↔	Synovektomie am Ellbogen, sonstige
80.13.20↔	Arthrot des Handgelenkes, Gelenkspülung mit Drainage	80.73.10↔	Arthroskopische Synovektomie am Handgelenk
80.13.21↔	Arthrot d Handgelenkes, Entfernung freier Gelenkkörper	80.73.20↔	Offene Synovektomie am Handgelenk
80.13.99↔	Sonstige Arthrotomie des Handgelenks, sonstige	80.76.00↔	Synovektomie am Knie, n.n.bez.
80.14.00↔	Sonstige Arthrotomie von Hand und Fingern, n.n.bez.	80.76.10↔	Arthroskopische Synovektomie am Kniegelenk
80.14.10↔	Arthrot von Hand und Fingern, Gelenkspülung mit Drain	80.76.11↔	Arthr Synovektomie a proximalen Tibiofibulargelenk
80.14.99↔	Sonstige Arthrotomie von Hand und Fingern, sonstige	80.76.20↔	Offene Synovektomie am Kniegelenk
80.16.00↔	Sonstige Arthrotomie des Knies, n.n.bez.	80.76.21↔	Offene Synovektomie am proximalen Tibiofibulargelenk
80.16.10↔	Arthr Arthrot d Kniegelenkes, Gelenkspülung mit Drain	80.76.99↔	Synovektomie am Knie, sonstige
80.16.11↔	Arthr Arthrot d Kniegelenkes, Entf freier Gelenkkörper	80.77.00↔	Synovektomie am Sprunggelenk, n.n.bez.
80.16.12↔	Arthr Arthrot d Kniegel, Einl oder Entf e Medträg	80.77.10↔	Arthroskopische Synovektomie am oberen Sprunggelenk
80.16.20↔	Arthrot des Kniegelenkes, Gelenkspülung mit Drainage	80.77.11↔	Arthroskopische Synovektomie am unteren Sprunggelenk
80.16.21↔	S Arthrt d Knies, Arthrt d Kniegl, Entf freier Gllkörp	80.77.20↔	Offene Synovektomie am oberen Sprunggelenk
80.16.99↔	Sonstige Arthrotomie des Knies, sonstige	80.77.21↔	Offene Synovektomie am unteren Sprunggelenk
80.17.00↔	Sonstige Arthrotomie des Sprunggelenks, n.n.bez.	80.77.99↔	Synovektomie am Sprunggelenk, sonstige
80.17.10↔	Arthr Arthrot d oberen Sprunggelenkes, Gelsp mit Drain	80.78.10↔	Arthroskopische Synovektomie am Tarsometatarsalgelenk
80.17.11↔	Arthr Arthrot d ob Sprunggelenkes, Entf freier Gellkörp	80.78.11↔	Arthr Synovektomie a Metatarsophalangealgelenk
80.17.12↔	Arthr Arthrot d ob Sg, Einl o Entf e Medträg	80.78.20↔	Offene Synovektomie am Tarsometatarsalgelenk
80.17.20↔	Arthrot d oberen Sprunggelenkes, Gelsp mit Drain	80.78.21↔	Offene Synovektomie am Metatarsophalangealgelenk
80.17.21↔	Arthrot d oberen Sprunggelenkes, Entf freier Gellkörp	80.79.10↔	Arthroskopische Synovektomie am Sternoklavikulargelenk
80.17.29↔	Sonstige Arthrotomie des oberen Sprunggelenkes	80.79.20↔	Offene Synovektomie am Sternoklavikulargelenk
80.17.30↔	Arthr Arthrot d unteren Sprunggelenkes, Gelsp m Drain	80.81.00↔	So Lok Exz o Destr e Gelläs an d Schult, n.n.bez.
80.17.31↔	Arthr Arthrot d unteren Sg, Entf freier Gellkörp	80.81.10↔	Débridement am Humeroglenoidalgelenk
80.17.32↔	Arthr Arthrot d unteren Sg, Einl o Entf e Medträg	80.81.11↔	Zystenexstirpation am Humeroglenoidalgelenk
80.17.40↔	Arthrot d unteren Sprunggelenkes, Gelsp und Drain	80.81.19↔	Sonstige lokale Exz oder Destr a Humeroglenoidalgelenk
80.17.41↔	Arthrot d unteren Sprunggelenkes, Entf freier Gellkörp	80.81.20↔	Débridement am Akromioklavikulargelenk
80.17.49↔	Sonstige Arthrotomie des unteren Sprunggelenkes	80.81.21↔	Zystenexstirpation am Akromioklavikulargelenk
80.17.99↔	Sonstige Arthrotomie des Sprunggelenks, sonstige	80.81.29↔	Sonstige lokale Exzision oder Destr a Akromklavikgel
80.18.00↔	Sonstige Arthrotomie von Fuss und Zehen, n.n.bez.	80.81.99↔	So Lok Exz o Destr e Gelläs an d Schult, So
80.18.10↔	Arthr Arthrot von Fuss und Zehen, Gelsp mit Drain	80.82.00↔	Sonstige Lok Exz oder Destr e Gelläs a Ellb, n.n.bez.
80.18.11↔	Arthr Arthrot von Fuss und Zehen, Entf freier Gellkörp	80.82.10↔	Arthr lokale Exz oder Destr e Gelenksläsion a Ellb
80.18.12↔	Arthr Arthrot von Fuss u Zehen, Einl o Entf e Medträg	80.82.11↔	Débridement am Ellenbogengelenk
80.18.20↔	Arthrot von Fuss und Zehen, Gelenkspülung mit Drainage	80.82.12↔	Zystenexstirpation am Ellbogengelenk
80.18.21↔	Arthrot von Fuss und Zehen, Entf freier Gelenkkörper	80.82.99↔	Sonstige Lok Exz oder Destr e Gelläs a Ellb, sonstige
80.19.10↔	Arthr Arthrot d Sternoklgel, Gelsp m Drain	80.83.00↔	Sonstige Lok Exz oder Destr e Gelläs a Hdgel, n.n.bez.
80.19.11↔	Arthr Arthrot d Sternoklgel, Entf freier Gellkörp	80.83.10↔	Arthr lokale Exz oder Destr e Gelläs a Handgelenk
80.19.12↔	Arthr Arthrot d Sternoklgel, Einl o Entf e Medträg	80.83.11↔	Débridement am Handgelenk
80.19.20↔	Arthrot d Sternoklavikulargelenkes, Gelsp mit Drain	80.83.12↔	Zystenexstirpation am Handgelenk
80.19.21↔	Arthrot d Sternoklgel, Entf freier Gellkörp	80.83.99↔	Sonstige Lok Exz oder Destr e Gelläs a Hdgel, sonstige
80.19.29↔	Sonstige Arthrotomie des Sternoklavikulargelenkes	80.84.10↔	Debridement an Gelenken der Handwurzel
80.41.00↔	Durchtr von Gellkaps, Lig o Knorp an d Schult, n.n.bez.	80.86.00↔	Sonstige Lok Exz oder Destr e Gelläs a Knie, n.n.bez.
80.41.10↔	Durchtr von Gellkaps, Ligament oder Knorpel a Humerogel	80.86.10↔	Arthr lokale Exzision oder Destruktion a Kniegelenk
80.41.20↔	Durchtr von Gellkaps, Lig oder Knorp a Akromklavikgel	80.86.11↔	Débridement am Kniegelenk
80.41.99↔	Durchtr von Gellkaps, Lig o Knorp an d Schult, sonstige	80.86.12↔	Zystenexstirpation am Kniegelenk
80.42↔	Durchtr von Gellkaps, Ligament oder Knorpel a Ellb	80.86.13↔	Exzision eines Meniskusganglions am Kniegelenk
80.43.00↔	Durchtr von Gellkap, Lig oder Knorp a Hdgel, n.n.bez.	80.86.99↔	Sonstige Lok Exz oder Destr e Gelläs a Knie, sonstige
80.43.10↔	Drchtr v Gllp, Lg o Knrp a Hdgl, Drchtr d Bändr d Hndwr	80.87.00↔	Sonstige Lok Exz o Destr e Gelläs a Sg, n.n.bez.
80.43.20↔	Drchtr v Gllp, Lg o Knrp a Hdgl, Exz v Bändr d Hndwr	80.87.10↔	Arthr Lok Exz o Destr e Gelläs a oberen Sprunggelenk
80.43.90↔	Drchtr v Gllp, Lg o Knrp a Hdgl, S Op an Bändrn d Hndwr	80.87.11↔	Débridement am oberen Sprunggelenk
80.43.99↔	Durchtr von Gellkap, Lig oder Knorp a Hdgel, sonstige	80.87.12↔	Zystenexstirpation am oberen Sprunggelenk
80.46.00↔	Durchtr von Gellkaps, Lig oder Knorp a Knie, n.n.bez.	80.87.19↔	Sonstige Lok Exz o Destr e Gelläs a ob Sprunggelenk
80.46.10↔	Durchtr von Gellkaps, Ligament oder Knorpel a Kniegel	80.87.20↔	Arthr Lok Exz o Destr e Gelläs a unteren Sprunggelenk
80.46.20↔	Durchtr von Gellkaps, Lig o Knorp a prox Tibiofibgel	80.87.21↔	Débridement am unteren Sprunggelenk
80.46.99↔	Durchtr von Gellkaps, Lig oder Knorp a Knie, sonstige	80.87.22↔	Zystenexstirpation am unteren Sprunggelenk
80.48.10↔	Durchtr von Gellkaps, Lig oder Knorp a Metatarsgel	80.87.29↔	Sonstige Lok Exz o Destr e Gelläs a unteren Sg
80.48.20↔	Durchtr von Gellkaps, Lig oder Knorp an e Zehengelenk	80.87.99↔	Sonstige Lok Exz o Destr e Gelläs a Sg, sonstige
80.49.10↔	Drchtr v Gllkps, Lg o Knrp a Strnklvkluarnglnk	80.88.20↔	Débridement am Metatarsophalangealgelenk
80.6x.00↔	Meniskektomie am Knie, n.n.bez.	80.88.21↔	Zystenexstirpation am Metatarsophalangealgelenk
80.6x.10↔	Meniskektomie am Knie, arthroskopisch, partiell	80.88.29↔	Sonstige Lok Exz oder Destr a Metatarsgel
80.6x.11↔	Meniskektomie am Knie, arthroskopisch, total	80.88.30↔	Débridement an Zehengelenken
80.6x.20↔	Meniskektomie am Knie, offen chirurgisch, partiell	80.89.10↔	Arthr Lok Exz o Destr e Gelläs a Sternoklgel

80.89.11↔	Débridement am Sternoklavikulargelenk	81.47.00↔	Sonstige Rekonstruktion am Kniegelenk, n.n.bez.
80.89.12↔	Zystenexstirpation am Sternoklavikulargelenk	81.47.10↔	Refixation e osteochondralen Fragmentes a Kniegelenk
80.89.19↔	Sonstige Lok Exz oder Destr a Sternoklavikulargelenk	81.47.11↔	Refixation e osteochondralen Fragm a Kniegelenk, arthr
80.91.00↔	Sonstige Exzision an der Schulter, n.n.bez.	81.47.14↔	Meniskusrefixation
80.91.10↔	Arthroskopische Exzision am Humeroglenoidalgelenk	81.47.15↔	Meniskusrefixation, arthroskopisch
80.91.11↔	Sonstige Exzision am Humeroglenoidalgelenk	81.47.16↔	Meiniskustransplantation
80.91.20↔	Arthroskopische Exzision am Akromioklavikulargelenk	81.47.17↔	Knorpeltx u Implant von vitro herg Gewkult a Kniegel
80.91.21↔	Sonstige Exzision am Akromioklavikulargelenk	81.47.18↔	Knrpltx u Implnt v ivt hrg Gwklt a Kniegl, arthr
80.91.30↔	Entnahme eines Knorpeltransplantates an der Schulter	81.47.19↔	Knöcherne Refixation eines Kreuzbandes, offen chir
80.91.99↔	Sonstige Exzision an der Schulter, sonstige	81.47.20↔	Knöcherne Refixation eines Kreuzbandes, arthroskopisch
80.92.00↔	Sonstige Exzision am Ellbogen, n.n.bez.	81.47.23↔	Subchondrale Knocheröffnung am Kniegelenk
80.92.10↔	Arthroskopische Exzision am Ellbogen	81.47.24↔	Subchondrale Knocheröffnung a Kniegelenk, arthr
80.92.11↔	Entnahme eines Knorpeltransplantates am Ellbogengelenk	81.47.25↔	Subch Knocheröff a Kniegel m Einbr e azell Impl, arthr
80.92.99↔	Sonstige Exzision am Ellbogen, sonstige	81.47.26↔	Implnt e ptientndvduelln mtllschn Knrprstzts a Kniegl
80.93.00↔	Sonstige Exzision am Handgelenk, n.n.bez.	81.47.27↔	Resektionsarthroplastik am Kniegelenk
80.93.10↔	Arthroskopische Exzision am Handgelenk	81.47.30↔	Sonstige Refixation und Naht a Kapselbapp d Kniegel
80.93.11↔	Entnahme eines Knorpeltransplantates am Handgelenk	81.47.31↔	Sonstige Bandplastik am Kniegelenk, offen chirurgisch
80.93.12↔	Resektion des Discus triangularis am Handgelenk	81.47.40↔	Sonstige Reko a Kniegel, Patel und ihr Halteapp
80.93.99↔	Sonstige Exzision am Handgelenk, sonstige	81.47.90↔	Sonstige Rekonstruktion am Kniegelenk, arthroskopisch
80.96.00↔	Sonstige Exzision am Knie, n.n.bez.	81.47.99↔	Sonstige Rekonstruktion am Kniegelenk, sonstige
80.96.10↔	Arthroskopische Exzision am Kniegelenk	81.49.00↔	Sonstige Rekonstruktion am Sprunggelenk, n.n.bez.
80.96.20↔	Entnahme e Knorpeltransplantates a Kniegelenk, arthr	81.49.10↔	Refixation e osteoch Fragm, Ob Sprunggelenk, arthr
80.96.21↔	Entn e Knorpeltransplantates a Kniegelenk, offen chir	81.49.11↔	Ref e osteoch Fragm, Ob Sprunggelenk, offen chir
80.96.99↔	Sonstige Exzision am Knie, sonstige	81.49.12↔	Ref e osteoch Fragm, Unteres Sprunggelenk, arthr
80.97.00↔	Sonstige Exzision am Sprunggelenk, n.n.bez.	81.49.13↔	Ref e osteoch Fragm, Unteres Sprunggelenk, offen chir
80.97.10↔	Arthroskopische Exzision am oberen Sprunggelenk	81.49.18↔	Knorpeltx u Implant v ivit herg Gewkult, Ob Sg, arthr
80.97.11↔	Sonstige Exzision am oberen Sprunggelenk	81.49.19↔	Knrpltx u Implnt v ivt hrg Gwklt, Ob Sg, ofn chr
80.97.20↔	Arthroskopische Exzision am unteren Sprunggelenk	81.49.20↔	Knorpeltx u Implant v ivit herg Gewkult, Unt Sg, arthr
80.97.21↔	Sonstige Exzision am unteren Sprunggelenk	81.49.21↔	Knrpltx u Implnt v ivt hrg Gwklt, Unt Sg, ofn chr
80.97.30↔	Entnahme eines Knorpeltransplantates am Sprunggelenk	81.49.26↔	Subchondrale Knocheröff, Oberes Sprunggelenk, arthr
80.97.99↔	Sonstige Exzision am Sprunggelenk, sonstige	81.49.27↔	Subchondrale Knocheröff, Ob Sprunggelenk, offen chir
80.98.11↔	Sonstige Exzision am Metatarsophalangealgelenk	81.49.28↔	Subchondrale Knocheröff, Unteres Sprunggelenk, arthr
80.98.13↔	Sonstige Exzision an Zehengelenken	81.49.29↔	Subchondrale Knocheröff, Unteres Sg, offen chir
80.99.10↔	Arthroskopische Exzision am Sternoklavikulargelenk	81.49.30↔	Subch Knocheröff m Einbr e azell Impl, Ob Sg, arthr
80.99.11↔	Sonstige Exzision am Sternoklavikulargelenk	81.49.31↔	Subch Knocheröff m Einbr e azell Impl, Unt Sg, arthr
81.11↔	Arthrodesse am Sprunggelenk	81.49.32↔	Resektionsarthroplastik am Sprunggelenk
81.12.00↔	Arthrodesse Double, n.n.bez.	81.49.33↔	Refixation und Plast a Kapselbapp d ob Sprunggelenkes
81.12.10↔	Arthrodesse oberes Sprunggelenk mit unterem Sprunggelenk	81.49.99↔	Sonstige Rekonstruktion am Sprunggelenk, sonstige
81.12.11↔	Arthrod Ob Sg m unterem Sg und Chopartgelenk	81.54.00↔	Totalendoprothese des Kniegelenks, n.n.bez.
81.12.12↔	Arthrod unteres Sprunggelenk, 2 Sprunggelenkskammern	81.54.10↔	Unikondyläre Schlittenprothese des Kniegelenkes
81.12.13↔	Arthrod unteres Sprunggelenk, 3 Sprunggelenkskammern	81.54.11↔	Bikondyläre Oberflächenersatzprothese des Kniegelenkes
81.12.99↔	Arthrodesse Double, sonstige	81.54.12↔	Scharnierendoprothese des Kniegelenkes
81.13↔	Subtalare Arthrodesse	81.54.13↔	Patellaersatz des Kniegelenkes
81.14↔	Mediotarsale Arthrodesse	81.54.14↔	Sonderprothese des Kniegelenkes
81.15↔	Tarsometatarsale Arthrodesse	81.54.99↔	Totalendoprothese des Kniegelenks, sonstige
81.16↔	Metatarsophalangeale Arthrodesse	81.55.00↔	Revision einer Knieprothese, n.n.bez.
81.17↔	Sonstige Arthrodesse am Fuss	81.55.10↔	Revision einer Knieprothese, ohne Wechsel
81.18↔	Arthrorise am subtalaren Gelenk	81.55.11↔	Revision e Knieprothese und Wechsel e Patellaersatzes
81.22↔	Knie-Arthrodesse	81.55.12↔	Revision e Knieproth und Neuimpl e Knieendoprothese
81.23↔	Schulter-Arthrodesse	81.55.99↔	Revision einer Knieprothese, sonstige
81.24↔	Ellbogen-Arthrodesse	81.56↔	Totalprothese des oberen Sprunggelenks
81.25↔	Arthrodesse am Radiokarpalgelenk	81.57.00↔	Gelenkersatz an Fuss und Zehen, n.n.bez.
81.26↔	Arthrodesse am Karpometakarpalgelenk	81.57.10↔	Gelenkersatz an Fuss und Zehen, Fusswurzelendoprothese
81.27↔	Arthrodesse am Metakarpophalangealgelenk	81.57.11↔	Gelenkersatz an Fuss und Zehen, Vorfuss- o Zehenendoproth
81.28↔	Interphalangeal-Arthrodesse	81.57.99↔	Gelenkersatz an Fuss und Zehen, sonstige
81.42↔	Five in one Rekonstruktion am Kniegelenk	81.59.11↔	Revision und Wechsel einer Sprunggelenkendoprothese
81.43↔	Rekonstruktion am Kniegelenk nach unhappy triad	81.59.12↔	Revision und Wechsel einer Fusswurzelendoprothese
81.44.00↔	Stabilisierung der Patella, n.n.bez.	81.59.13↔	Revision und Wechsel e Vorfussoder Zehenendoprothese
81.44.10↔	Stabilisierung der Patella, Retinakulumspaltung, lateral	81.71.00↔	Arthropl m Implant a Metakarpophal und lpg, n.n.bez.
81.44.11↔	Stb d Ptl, Rtnkmsplntg, ltrl m Züglngsprtion	81.72↔	Arthropl ohne Implant a Metakarpophalangeal und lpg
81.44.12↔	Stab d Patel, Verlagerung d Patellarsehnenansatzes	81.73↔	Totaler Handgelenkersatz
81.44.13↔	Stb d Ptl, Vrlg d Ptlrshnnstzts m Knchnspn	81.74.00↔	Arthropl m Implant a Karpok oder Karpomgel, n.n.bez.
81.44.99↔	Stabilisierung der Patella, sonstige	81.74.10↔	Implantation einer Daumensattelgelenkendoprothese
81.45.00↔	Sonstige Rekonstruktion an den Kreuzbändern, n.n.bez.	81.74.99↔	Arthropl m Implant a Karpok oder Karpomgel, sonstige
81.45.19↔	Sonstige Rekonstruktion an den Kreuzbändern, arthr	81.75↔	Arthropl ohne Implant a Karpok oder Knkg
81.45.20↔	Reko d vorderen Kreuzb m aut Patsehne, offen chir	81.79.10↔	Implantation einer sonstigen Fingergelenkendoprothese
81.45.21↔	Reko d hint Kreuzb m aut Patsehne, offen chir	81.79.99↔	Arthropl m Implant a Metakarpophal und lpg, sonstige
81.45.29↔	Sonstige Rekonstruktion an D Kreuzbändern, offen chir	81.80↔	Totalprothese des Schultergelenks
81.45.99↔	Sonstige Rekonstruktion an den Kreuzbändern, sonstige	81.81↔	Partielle Prothese des Schultergelenks
81.46↔	Sonstige Rekonstruktion am Kollateralband	81.82.00↔	Plast Reko b rez Schulterluxation, n.n.bez.

81.82.10↔	Plst Rk b rz Schlx, Rf d Lbrm glnoidl, arthr	81.99.25↔	Offen chirurgische Revision eines Gelenkes, Handgelenk
81.82.11↔	Plst Rk b rz Schlx, Kpslrf m Fx a Glnoid, arthr	81.99.2a↔	Offen chirurgische Revision eines Gelenkes, Kniegelenk
81.82.19↔	Plast Reko b rez Schulterluxation, sonstige, arthr	81.99.2b↔	Offen Chir Revision e Gel, Prox Tibiofibulargelenk
81.82.20↔	Plast Reko b rez Schullux, Ref d Limbus, offen chir	81.99.2c↔	Offen chirurgische Revision eines Gelenkes, Oberes Sprunggli
81.82.21↔	Plst Rk b rz Schlx, Vrd u hnt Pfnnnmdplst	81.99.2d↔	Offen chirurgische Revision eines Gelenkes, Unteres Sprunggli
81.82.22↔	Plast Reko b rez Schullux, Vord u hint Kapselplastik	81.99.2f↔	Offen Chir Revision e Gel, Metatarsophalangealgelenk
81.82.29↔	Plast Reko b rez Schullux, sonstige, offen chir	81.99.2g↔	Offen chirurgische Revision eines Gelenkes, Zehengelenk
81.82.99↔	Plast Reko b rez Schulterluxation, sonstige	81.99.31↔	Arthr Operation a Gelenkknorpel, Humeroglenoidalgelenk
81.83.10↔	Refixation e osteochondralen Fragm, Humerogel, arthr	81.99.32↔	Arthr Operation a Gelenkknorpel, Akromklavikgel
81.83.11↔	Refixation e osteoch Fragm, Humerogel, offen chir	81.99.33↔	Arthr Operation a Gelkn, Sternoklavikulargelenk
81.83.12↔	Refixation e osteoch Fragm, Akromklavikgel, arthr	81.99.34↔	Arthroskopische Operation am Gelenkknorpel, Ellbogen
81.83.13↔	Refixation e osteoch Fragm, Akromklavikgel, offen chir	81.99.35↔	Arthroskopische Operation am Gelenkknorpel, Handgelenk
81.83.18↔	Knrpltx u Implnt v ivt hrg Gwklt, Hmrgl, arthr	81.99.3a↔	Arthr Operation a Gelkn und an D Menisken, Kniegelenk
81.83.19↔	Knrpltx u Implnt v ivt hrg Gwklt, Hmrgl, ofn chr	81.99.3b↔	Arthr Operation a Gelkn, Proximales Tibiofibulargelenk
81.83.20↔	Knrpltx u Implnt v ivt hrg Gwklt, Akrmklvkgl, arthr	81.99.3c↔	Arthr Operation am Gelenkknorpel, Oberes Sprunggelenk
81.83.21↔	Knrpltx u Implnt v ivt hrg Gwklt, Akrmklvkgl, ofn chr	81.99.3d↔	Arthr Operation am Gelenkknorpel, Unteres Sprunggelenk
81.83.26↔	Subchondrale Knochenöffnung, Humerogel, arthr	81.99.3f↔	Arthr Operation a Gelkn, Metatarsophalangealgelenk
81.83.27↔	Subchondrale Knochenöffnung, Humerogel, offen chir	81.99.3g↔	Arthroskopische Operation am Gelenkknorpel, Zehengelenk
81.83.28↔	Subchondrale Knochenöffnung, Akromklavikgel, arthr	81.99.41↔	Offen Chir Operation a Gelkn, Humeroglenoidalgelenk
81.83.29↔	Subchondrale Knocheröff, Akromklavikgel, offen chir	81.99.42↔	Offen Chir Operation a Gelenkknorpel, Akromklavikgel
81.83.30↔	Sbch Knchröff m Enbr e azll Impl, Hmrgl, arthr	81.99.43↔	Offen Chir Operation a Gelkn, Sternoklavikulargelenk
81.83.31↔	Sbch Knchröff m Enbr e azll Impl, Akrmklvkgl, arthr	81.99.44↔	Offen chirurgische Operation am Gelenkknorpel, Ellbogen
81.83.32↔	Refixation des Labrum glenoidale, arthroskopisch	81.99.45↔	Offen chirurgische Operation am Gelenkknorpel, Handgelenk
81.83.33↔	Erweiterung des subakromialen Raumes, arthroskopisch	81.99.4a↔	Offen Chir Op a Gelkn und an D Menisken, Kniegel
81.83.34↔	Kapselraffung mit Fixation am Glenoid, arthroskopisch	81.99.4b↔	Offen Chir Op a Gelkn, Proximales Tibiofibulargelenk
81.83.39↔	Ref und Plast a Kapselbapp d Schultergel, So, arthr	81.99.4c↔	Offen Chir Operation a Gelkn, Oberes Sprunggelenk
81.83.40↔	Resektionsarthroplastik am Schultergelenk	81.99.4d↔	Offen Chir Operation a Gelkn, Unteres Sprunggelenk
81.83.41↔	Refixation des Limbus, offen chirurgisch	81.99.4f↔	Offen Chir Operation a Gelkn, Metatarsgel
81.83.42↔	Vordere und Hintere Pfannenrandplastik	81.99.4g↔	Offen chirurgische Operation am Gelenkknorpel, Zehengelenk
81.83.43↔	Vordere und Hintere Kapselplastik	81.99.51↔	Arthr und Temporäre Fix e Gel, Humeroglenoidalgelenk
81.83.44↔	Akrmioiplst m Drchr d Lgmntm crcoacrmial, ofn chr	81.99.52↔	Arthr und Temporäre Fix e Gelenkes, Akromklavikgel
81.83.49↔	Ref u Plast a Kapselbapp d Schultergel, So, offen chir	81.99.53↔	Arthr und Temporäre Fix e Gel, Sternoklavikulargelenk
81.84↔	Totalprothese des Ellbogens	81.99.54↔	Arthrorise und Temporäre Fixation eines Gelenkes, Ellbogen
81.85.00↔	Sonstige Rekonstruktion am Ellbogen, n.n.bez.	81.99.55↔	Arthrorise und Temporäre Fixation eines Gelenkes, Handgelenk
81.85.10↔	Refixation e osteochondralen Fragmentes a Ellb, arthr	81.99.5a↔	Arthrorise und Temporäre Fixation eines Gelenkes, Kniegelenk
81.85.11↔	Refixation e osteochondralen Fragm a Ellb, offen chir	81.99.5b↔	Arthr und Temporäre Fix e Gel, Prox Tibiofibulargelenk
81.85.14↔	Knorpeltx u Implant a Ellb v ivit herg Gewkult, arthr	81.99.5c↔	Arthr und Temporäre Fix e Gel, Oberes Sprunggelenk
81.85.15↔	Knrpltx u Implnt a Ellb v ivt hrg Gwklt, ofn chr	81.99.5d↔	Arthr und Temporäre Fix e Gel, Unteres Sprunggelenk
81.85.18↔	Subchondrale Knochenöffnung a Ellenbogen, arthr	81.99.5e↔	Arthr und Temporäre Fix e Gel, Fuss und Zehen, So
81.85.19↔	Subchondrale Knochenöffnung a Ellenbogen, offen chir	81.99.5f↔	Arthr und Temporäre Fix e Gel, Metatarsgel
81.85.20↔	Subch Knocheröff a Ellb m Einbr e azell Impl, arthr	81.99.5g↔	Arthrorise und Temp Fixation eines Gelenkes, Zehengelenk
81.85.21↔	Resektionsarthroplastik am Ellenbogengelenk	81.99.81↔	Sonstige Arthr Op an Gel und Gelstrukt, Handgelenk
81.85.30↔	Prothetischer Ersatz der distalen Humerusgelenkfläche	81.99.82↔	Sonstige Arthr Op an Gel und Gelstrukt, Kniegel
81.85.31↔	Sonstige Rekonstruktion am Ellbogen, Radiuskopprothese	81.99.83↔	Sonstige Arthr Op an Gel und Gelstrukt, Ob Sg
81.85.32↔	Sonstige Rekonstruktion am Ellbogen, Ulnakopprothese	81.99.91↔	Sonstige offen Chir Op an Gel und Gelkn, Humerogel
81.85.99↔	Sonstige Rekonstruktion am Ellbogen, sonstige	81.99.92↔	So offen Chir Op an Gel und Gelkn, Akromklavikgel
81.93.10↔	Naht des Bandapparates der Klavikula	81.99.93↔	So offen Chir Op an Gel und Gelkn, Sternoklgel
81.93.20↔	Naht des radioulnaren Ringbandes	81.99.94↔	Sonstige offen Chir Operationen an Gel und Gelkn, Ellb
81.93.21↔	Naht des distalen radioulnaren Bandapparates	81.99.95↔	So offen Chir Op an Gel u Gelkn, Prox Radioulnargelenk
81.95.10↔	Nht Kps o Lg d übrgn unt Extrm, Nht d vrd Kreuzb, arthr	81.99.96↔	Sonstige offen Chir Op an Gel und Gelkn, Hdgel
81.95.11↔	Nht Kps o Lg d übrgn unt Extrm, Nht d vrd Kreuzb, ofn chr	81.99.9a↔	So offen Chir Op an Gel und Gelkn, Prox Tibiofibgel
81.95.12↔	Nht Kps o Lg d übrgn unt Extrm, Nht d hnt Kreuzb, arthr	81.99.9b↔	Sonstige offen Chir Op an Gel und Gelkn, Ob Sg
81.95.13↔	Nht Kps o Lg d übrgn unt Extrm, Nht d hnt Kreuzb, ofn chr	81.99.9c↔	So offen Chir Op an Gel und Gelkn, Unteres Sprunggelenk
81.95.14↔	Nht Kps o Lg d übrgn unt Extrm, Nht md Kpslb Eingr a Mnsks, arthr	81.99.9f↔	Sonstige offen Chir Op an Gel und Gelkn, Metatarsgel
81.95.15↔	Nht Kps o Lg d übrgn unt Extrm, Nht md Kpslb Engr a Mnsks, offchr	81.99.9g↔	Sonstige offen Chir Op an Gel und Gelkn, Zehengelenk
81.99.11↔	Arthr Revision eines Gelenkes, Humeroglenoidalgelenk	82.02↔	Myotomie an der Hand
81.99.12↔	Arthr Revision eines Gelenkes, Akromioklavikulargelenk	82.04↔	Inzision und Drainage von Palmar- oder Thenarraum
81.99.13↔	Arthr Revision eines Gelenkes, Sternoklavikulargelenk	82.09.10↔	S Inzs an D Weicht d Hnd, Shnnfchspltng an d Hnd
81.99.14↔	Arthroskopische Revision eines Gelenkes, Ellbogen	82.11.00↔	Tenotomie der Hand, n.n.bez.
81.99.15↔	Arthroskopische Revision eines Gelenkes, Handgelenk	82.11.10↔	Tenotomie der Hand, Handgelenk, perkutan
81.99.1a↔	Arthroskopische Revision eines Gelenkes, Kniegelenk	82.11.11↔	Tenotomie der Hand, Finger, perkutan
81.99.1b↔	Arthr Revision e Gel, Proximales Tibiofibulargelenk	82.11.20↔	Tenotomie der Hand, offen chirurgisch
81.99.1c↔	Arthr Revision eines Gelenkes, Oberes Sprunggelenk	82.11.99↔	Tenotomie der Hand, sonstige
81.99.1d↔	Arthr Revision eines Gelenkes, Unteres Sprunggelenk	82.12↔	Fasziotomie der Hand
81.99.1f↔	Arthr Revision e Gelenkes, Metatarsophalangealgelenk	82.21↔	Exzision einer Läsion an einer Sehnscheide der Hand
81.99.1g↔	Arthroskopische Revision eines Gelenkes, Zehengelenk	82.22↔	Exzision einer Läsion an einem Handmuskel
81.99.21↔	Offen Chir Revision e Gelenkes, Humeroglenoidalgelenk	82.29↔	Exzision einer anderen Läsion an den Weichteilen der Hand
81.99.22↔	Offen Chir Revision eines Gelenkes, Akromklavikgel	82.35.10↔	Fasziektomie der Hohlhand
81.99.23↔	Offen Chir Revision e Gelenkes, Sternoklavikulargelenk	82.35.11↔	Fasziektomie der Hand und Finger mit Neurolyse
81.99.24↔	Offen chirurgische Revision eines Gelenkes, Ellbogen	82.35.12↔	Fasziect d Hand und Fing m Neurolyse und Arteriolyse

82.35.13↔	Fasziektomie der Hand und Finger mit Arthrolyse	82.86.00↔	Sonstige Tenoplastik an der Hand, n.n.bez.
82.36↔	Sonstige Myektomie der Hand	82.86.10↔	Tenoplastik von Beugesehnen der Hand
82.42↔	Sekundäre Naht an einer Beugesehne der Hand	82.86.11↔	Schaffung eines Transplantlagers für Sehnen an der Hand
82.43↔	Sekundäre Naht an einer anderen Sehne der Hand	82.86.12↔	Revision (ohne Wechsel) e Sehnenimplantates an d Hand
82.44↔	Sonstige Naht an einer Beugesehne der Hand	82.86.13↔	Wechsel eines Sehnenimplantates an der Hand
82.45↔	Sonstige Naht an einer anderen Sehne der Hand	82.86.99↔	Sonstige Tenoplastik an der Hand, sonstige
82.51↔	Verlängerung einer Sehne der Hand	82.89.00↔	Sonstige plastische Operationen an der Hand, n.n.bez.
82.52↔	Verkürzung einer Sehne der Hand	82.89.10↔	Sehnenscheidenplastik an der Hand
82.53↔	Reinsertion einer Sehne der Hand	82.89.11↔	Knöcherner Ref von Bänder d Handwur und Mitthand
82.54↔	Reinsertion eines Muskels der Hand	82.89.12↔	Knöcherner Refixation von sonstigen Bänder der Hand
82.55↔	Sonstige Längenänderung an Muskel oder Sehne der Hand	82.89.13↔	Glübrgreifnd Weichteildstrktion b kng Anm d Hnd
82.56↔	Sonstiger Transfer oder Transplantation einer Sehne der Hand	82.89.14↔	Radialisation bei kongenitalen Anomalien der Hand
82.57.00↔	Sonstige Transposition einer Sehne der Hand, n.n.bez.	82.89.15↔	Rs v Schnürrngn m plstsch Rk b kng Anm d Hnd
82.57.10↔	So Transp e Sehn d Hand, Transp e Beugesehne d Hand	82.89.16↔	Transfer einer Zehe als Fingerersatz
82.57.99↔	Sonstige Transposition einer Sehne der Hand, sonstige	83.63↔	Plastische Rekonstruktion der Rotatorenmanschette
82.58↔	Sonstiger Transfer oder Transplantation eines Handmuskels	83.83↔	Plastische Rekonstruktion eines Ringbandes
82.59↔	Sonstige Transposition eines Handmuskels	83.84↔	Lösung eines Klumpfusses, n.a.klass.
82.61↔	Pollisation mit Übertragung von Nerven und Blutversorgung	84.21↔	Daumen-Replantation
82.69↔	Sonstige Rekonstruktion des Daumens	84.22↔	Finger-Replantation (ausser Daumen)
82.71↔	Rekonstruktion eines Ringbandes	84.23.00↔	Replantation von Vorderarm, Handgelenk oder Hand, n.n.bez.
82.72.00↔	Plast Op an d Hand m M o FaszTransplantat, n.n.bez.	84.23.10↔	Replantation von Vorderarm
82.72.10↔	Plastische Op m M o FaszTransplantat an e Fing	84.23.11↔	Replantation von Handgelenk oder Hand
82.72.11↔	Plast Op m M o FaszTransplantat an sonst Teil d Hand	84.23.99↔	Replantation von Vorderarm, Handgelenk oder Hand, sonstige
82.72.99↔	Plast Op an d Hand m M o FaszTransplantat, sonstiges	84.24↔	Oberarm-Replantation
82.79↔	Plastische Op an d Hand m and Transplantat o Implant	84.25↔	Zehen-Replantation
82.81↔	Transfer eines Fingers, ausgenommen Daumen	84.26↔	Fuss-Replantation
82.82↔	Plastische Rekonstruktion einer Spalthand	84.27.00↔	Replantation von Unterschenkel oder Sprunggelenk, n.n.bez.
82.83↔	Plastische Rekonstruktion bei Makrodaktylie	84.27.10↔	Replantation vom Unterschenkel im Kniebereich
82.84↔	Plastische Rekonstruktion bei Mallet-Finger	84.27.99↔	Replantation von Unterschenkel oder Sprunggelenk, sonstige
82.85↔	Sonstige Tenodese an der Hand		

Funktion

Intensivmedizinische
Komplexbehandlung > 980 /
1104 Aufwandspunkte



Intensivmedizinische Komplexbehandlung > 980 / 1104 Aufwandspunkte

Intensivmedizinische Komplexbehandlung > 980 / 1104 Aufwandspunkte

Intensivmedizinische Komplexbehandlung > 980 / 1104 Aufwandspunkte

Prozedur in Tabelle INTKII-1

Prozedur INTKII-1

89.13.27†↔	Intmed Komplexbehandlung, 1105 bis 1380 Aufwpkt	89.13.67†↔	Intmd Kmplbh i Knds (Bssprz), 1471 bs 1764 Afwpkt
89.13.28†↔	Intmed Komplexbehandlung, 1381 bis 1656 Aufwpkt	89.13.68†↔	Intmd Kmplbh i Knds (Bssprz), 1765 bs 2058 Afwpkt
89.13.29†↔	Intmed Komplexbehandlung, 1657 bis 1932 Aufwpkt	89.13.69†↔	Intmd Kmplbh i Knds (Bssprz), 2059 bs 2352 Afwpkt
89.13.30†↔	Intmed Komplexbehandlung, 1933 bis 2208 Aufwpkt	89.13.70†↔	Intmd Kmplbh i Knds (Bssprz), 2353 bs 2646 Afwpkt
89.13.31†↔	Intmed Komplexbehandlung, 2209 bis 2484 Aufwpkt	89.13.71†↔	Intmd Kmplbh i Knds (Bssprz), 2647 bs 2940 Afwpkt
89.13.32†↔	Intmed Komplexbehandlung, 2485 bis 2760 Aufwpkt	89.13.72†↔	Intmd Kmplbh i Knds (Bssprz), 2941 bs 3430 Afwpkt
89.13.33†↔	Intmed Komplexbehandlung, 2761 bis 3220 Aufwpkt	89.13.73†↔	Intmd Kmplbh i Knds (Bssprz), 3431 bs 3920 Afwpkt
89.13.34†↔	Intmed Komplexbehandlung, 3221 bis 3680 Aufwpkt	89.13.74†↔	Intmd Kmplbh i Knds (Bssprz), 3921 bs 4410 Afwpkt
89.13.35†↔	Intmed Komplexbehandlung, 3681 bis 4600 Aufwpkt	89.13.75†↔	Intmd Kmplbh i Knds (Bssprz), 4411 bs 4900 Afwpkt
89.13.36†↔	Intmed Komplexbehandlung, 4601 bis 5520 Aufwpkt	89.13.76†↔	Intmd Kmplbh i Knds (Bssprz), 4901 bs 5880 Afwpkt
89.13.37†↔	Intmed Komplexbehandlung, 5521 bis 7360 Aufwpkt	89.13.77†↔	Intmd Kmplbh i Knds (Bssprz), 5881 bs 6860 Afwpkt
89.13.38†↔	Intmed Komplexbehandlung, 7361 bis 9200 Aufwpkt	89.13.78†↔	Intmd Kmplbh i Knds (Bssprz), 6861 bs 7840 Afwpkt
89.13.39†↔	Intmed Komplexbehandlung, 9201 bis 11040 Aufwpkt	89.13.79†↔	Intmd Kmplbh i Knds (Bssprz), 7841 bs 9800 Afwpkt
89.13.40†↔	Intmed Komplexbehandlung, 11041 bis 13800 Aufwpkt	89.13.80†↔	Intmd Kmplbh i Knds (Bssprz), 9801 bs 11760 Afwpkt
89.13.41†↔	Intmed Komplexbehandlung, 13801 bis 16560 Aufwpkt	89.13.81†↔	Intmd Kmplbh i Knds (Bssprz), 11761 bs 13720 Afwpkt
89.13.42†↔	Intmed Komplexbehandlung, 16561 bis 19320 Aufwpkt	89.13.82†↔	Intmd Kmplbh i Knds (Bssprz), 13721 bs 16660 Afwpkt
89.13.43†↔	Intmed Komplexbehandlung, 19321 und mehr Aufwpkt	89.13.83†↔	Intmd Kmplbh i Knds (Bssprz), 16661 bs 19600 Afwpkt
89.13.65†↔	Intmd Kmplbh i Knds (Bssprz), 981 bs 1176 Afwpkt	89.13.84†↔	Intmd Kmplbh i Knds (Bssprz), 19601 u mhr Afwpkt
89.13.66†↔	Intmd Kmplbh i Knds (Bssprz), 1177 bs 1470 Afwpkt		

Funktion

Geriatrische frührehabilitative
Komplexbehandlung



Geriatrische frührehabilitative Komplexbehandlung

Geriatrische frührehabilitative Komplexbehandlung

Geriatrische frührehabilitative Komplexbehandlung

Prozedur in Tabelle GFK-1

Prozedur GFK-1

93.89.91‡↔ Mindestens 14 Behandlungstage und 20 Therapieeinheiten

93.89.92‡↔ Mindestens 21 Behandlungstage und 30 Therapieeinheiten

Funktion

Frührehabilitation



Frührehabilitation

Frührehabilitation

Frührehabilitation

Prozedur in Tabelle FR-1

Prozedur FR-1

93.89.11†↔	Neurleurch Frühr, mn 14 bs mx 20 Bhdngstgs	93.89.60†↔	Durchschn Eins v 15 Te (jew v min 30 Min) pro Woche
93.89.12†↔	Neurologischneuroch Frühr, min 21 bis max 27 Bhdlt	93.89.61†↔	Durchschn Eins v 20 Te (jew v min 30 Min) pro Woche
93.89.13†↔	Neurologischneuroch Frühr, min 28 bis max 41 Bhdlt	93.89.62†↔	Durchschn Eins v 30 Te (jew v min 30 Min) pro Woche
93.89.14†↔	Neurologischneuroch Frühr, min 42 bis max 55 Bhdlt	93.89.63†↔	Durchschn Eins v 40 Te (jew v min 30 Min) pro Woche
93.89.15†↔	Neurologischneurochirurgische Frühr, min 56 Bhdlt	93.89.70†↔	Durchschn Eins v 15 Te (jew v min 30 Min) pro Woche
93.89.40†↔	Durchschn Eins v 15 Te (jew v min 30 Min) pro Woche	93.89.71†↔	Durchschn Eins v 20 Te (jew v min 30 Min) pro Woche
93.89.41†↔	Durchschn Eins v 20 Te (jew v min 30 Min) pro Woche	93.89.72†↔	Durchschn Eins v 30 Te (jew v min 30 Min) pro Woche
93.89.42†↔	Durchschn Eins v 30 Te (jew v min 30 Min) pro Woche	93.89.73†↔	Durchschn Eins v 40 Te (jew v min 30 Min) pro Woche
93.89.43†↔	Durchschn Eins v 40 Te (jew v min 30 Min) pro Woche	93.89.80†↔	Durchschn Eins v 15 Te (jew v min 30 Min) pro Woche
93.89.50†↔	Durchschn Eins v 15 Te (jew v min 30 Min) pro Woche	93.89.81†↔	Durchschn Eins v 20 Te (jew v min 30 Min) pro Woche
93.89.51†↔	Durchschn Eins v 20 Te (jew v min 30 Min) pro Woche	93.89.82†↔	Durchschn Eins v 30 Te (jew v min 30 Min) pro Woche
93.89.52†↔	Durchschn Eins v 30 Te (jew v min 30 Min) pro Woche	93.89.83†↔	Drchschn Ens v 40 T (jw v jw v mn 30 Mn) pr Wch
93.89.53†↔	Durchschn Eins v 40 Te (jew v min 30 Min) pro Woche		

Funktion

Intensivmedizinische
Komplexbehandlung > 392 /
552 Aufwandspunkte



Intensivmedizinische Komplexbehandlung > 392 / 552 Aufwandspunkte

Intensivmedizinische Komplexbehandlung > 392 / 552 Aufwandspunkte

Intensivmedizinische Komplexbehandlung > 392 / 552 Aufwandspunkte

Prozedur in Tabelle INTKI-1

Prozedur INTKI-1

89.13.25†↔	Intmed Komplexbehandlung, 553 bis 828 Aufwpkt	89.13.64†↔	Intmd Kmplbh i Knds (Bssprz), 785 bs 980 Afwpkt
89.13.26†↔	Intmed Komplexbehandlung, 829 bis 1104 Aufwpkt	89.13.65†↔	Intmd Kmplbh i Knds (Bssprz), 981 bs 1176 Afwpkt
89.13.27†↔	Intmed Komplexbehandlung, 1105 bis 1380 Aufwpkt	89.13.66†↔	Intmd Kmplbh i Knds (Bssprz), 1177 bs 1470 Afwpkt
89.13.28†↔	Intmed Komplexbehandlung, 1381 bis 1656 Aufwpkt	89.13.67†↔	Intmd Kmplbh i Knds (Bssprz), 1471 bs 1764 Afwpkt
89.13.29†↔	Intmed Komplexbehandlung, 1657 bis 1932 Aufwpkt	89.13.68†↔	Intmd Kmplbh i Knds (Bssprz), 1765 bs 2058 Afwpkt
89.13.30†↔	Intmed Komplexbehandlung, 1933 bis 2208 Aufwpkt	89.13.69†↔	Intmd Kmplbh i Knds (Bssprz), 2059 bs 2352 Afwpkt
89.13.31†↔	Intmed Komplexbehandlung, 2209 bis 2484 Aufwpkt	89.13.70†↔	Intmd Kmplbh i Knds (Bssprz), 2353 bs 2646 Afwpkt
89.13.32†↔	Intmed Komplexbehandlung, 2485 bis 2760 Aufwpkt	89.13.71†↔	Intmd Kmplbh i Knds (Bssprz), 2647 bs 2940 Afwpkt
89.13.33†↔	Intmed Komplexbehandlung, 2761 bis 3220 Aufwpkt	89.13.72†↔	Intmd Kmplbh i Knds (Bssprz), 2941 bs 3430 Afwpkt
89.13.34†↔	Intmed Komplexbehandlung, 3221 bis 3680 Aufwpkt	89.13.73†↔	Intmd Kmplbh i Knds (Bssprz), 3431 bs 3920 Afwpkt
89.13.35†↔	Intmed Komplexbehandlung, 3681 bis 4600 Aufwpkt	89.13.74†↔	Intmd Kmplbh i Knds (Bssprz), 3921 bs 4410 Afwpkt
89.13.36†↔	Intmed Komplexbehandlung, 4601 bis 5520 Aufwpkt	89.13.75†↔	Intmd Kmplbh i Knds (Bssprz), 4411 bs 4900 Afwpkt
89.13.37†↔	Intmed Komplexbehandlung, 5521 bis 7360 Aufwpkt	89.13.76†↔	Intmd Kmplbh i Knds (Bssprz), 4901 bs 5880 Afwpkt
89.13.38†↔	Intmed Komplexbehandlung, 7361 bis 9200 Aufwpkt	89.13.77†↔	Intmd Kmplbh i Knds (Bssprz), 5881 bs 6860 Afwpkt
89.13.39†↔	Intmed Komplexbehandlung, 9201 bis 11040 Aufwpkt	89.13.78†↔	Intmd Kmplbh i Knds (Bssprz), 6861 bs 7840 Afwpkt
89.13.40†↔	Intmed Komplexbehandlung, 11041 bis 13800 Aufwpkt	89.13.79†↔	Intmd Kmplbh i Knds (Bssprz), 7841 bs 9800 Afwpkt
89.13.41†↔	Intmed Komplexbehandlung, 13801 bis 16560 Aufwpkt	89.13.80†↔	Intmd Kmplbh i Knds (Bssprz), 9801 bs 11760 Afwpkt
89.13.42†↔	Intmed Komplexbehandlung, 16561 bis 19320 Aufwpkt	89.13.81†↔	Intmd Kmplbh i Knds (Bssprz), 11761 bs 13720 Afwpkt
89.13.43†↔	Intmed Komplexbehandlung, 19321 und mehr Aufwpkt	89.13.82†↔	Intmd Kmplbh i Knds (Bssprz), 13721 bs 16660 Afwpkt
89.13.62†↔	Intmd Kmplbh i Knds (Bssprz), 393 bs 588 Afwpkt	89.13.83†↔	Intmd Kmplbh i Knds (Bssprz), 16661 bs 19600 Afwpkt
89.13.63†↔	Intmd Kmplbh i Knds (Bssprz), 589 bs 784 Afwpkt	89.13.84†↔	Intmd Kmplbh i Knds (Bssprz), 19601 u mhr Afwpkt

Funktion

Mehrzeitige komplexe OR-
Prozeduren



Mehrzeitige komplexe OR-Prozeduren

Mehrzeitige komplexe OR-Prozeduren

Mehrzeitige komplexe OR-Prozeduren und Blockchemotherapie

Mindestens zwei Prozeduren in Tabelle MKOR-1 und mindestens zwei Behandlungen, die mindestens einem Tag auseinander liegen in [mindestens zwei Prozeduren in Tabelle MKOR-1] oder Prozedur in Tabelle MKOR-1 und Prozedur in Tabelle MKOR-2

Prozedur MKOR-1

00.50.00↔	Implnt e Rsynchrhrzsm oh Ang v Df,kmpl Syst [CRTP],nnbz	01.32.11↔	Lobotomie und Traktotomie, Subpiale Transsektion
00.50.10↔	Implnt Rsynchrtrtm oh Abgbn v Df m d Mögl d Früb(CRTP)	01.32.12↔	Lobotomie und Traktotomie, Multiple Lobotomien
00.50.51↔	Implant e Synchsyst, linksvent Pacing, Zweikammersystem	01.32.20↔	Lobotomie u Traktotomie, Stereot Untbr v Bahnsystemen
00.50.52↔	Implant e Synchsyst, linksvent Pacing, Dreiksys	01.32.99↔	Lobotomie und Traktotomie, sonstige
00.50.99↔	Implnt e Rsynchrhrzsm oh Ang v Df, kmpl Syst [CRTP], S	01.39.10↔	Sonstige Inzision a Hirn zur Entl e intrazer Hämat
00.51.00↔	Implant e Resynchrdfibr, kompl Syst [CRTD], n.n.bez.	01.39.11↔	Sonstige Inzision a Hirn zur Entl e intrazer Abszesses
00.51.10↔	Implnt e Rsynchrstionsdfbrlltrs m d Mögl d Früb(CRTD)	01.39.19↔	So Inzis a Gehirn, Entl v So intrazerebraler Flüssigk
00.51.99↔	Implant e Resynchrdfibr, kompl System [CRTD], So	01.39.20↔	So Inzis a Hirn, Stereotaktische Entl e intrakr Hämat
00.52↔	Implnt o Erstz v trnsvn Elktrd i l Vntr d D Krnsn	01.39.21↔	So Inzis a Hirn, Stereot Entl e intrakr Abszesses
00.53.00↔	Implnt o Erstz nr d Plsgnr e Rsynchrzschrm [CRTP],nnbz	01.39.29↔	S Inzs a Hrn, Streat Entl S intrkniellr Flüssigk
00.53.11↔	Systemumstellung b Resynchrzschrm [CRTP]	01.39.30↔	Sonstige Inzision a Gehirn, Entf e intrazerebralen Fk
00.53.99↔	Implnt o Erstz nr d Plsgnr e Rsynchrzschrm [CRTP], S	01.41↔	Operationen am Thalamus
00.54.00↔	Implnt o Erstz nr d Plsgnr e Rsynchrdfbr [CRTD],nnbz	01.42↔	Operationen am Globus pallidum
00.54.10↔	Implant nur d Pulsgener e Resynchrdfibr [CRTD]	01.51.00↔	Exz von Läsion oder Gewebe an D Hirnhäuten, n.n.bez.
00.54.11↔	Systemumstellung bei Resynchronisationdefibrillator [CRT-D]	01.51.10↔	Exz v Tmr an D Hrn m Präprtion v infiltriertm Nchbr
00.54.12↔	Ersetz nur d Pulsgener e Resynchrdfibr [CRTD]	01.51.99↔	Exzision von Läsion oder Gewebe an den Hirnhäuten, sonstige
00.54.99↔	Implnt o Erstz nr d Plsgnr e Rsynchrdfbr [CRTD], S	01.52.00↔	Hemisphärektomie, n.n.bez.
00.56.00↔	Eins,Ers implntbr Drcksnsrs z intrkrd hämdyn Übrwchng nnbz	01.52.10↔	Hemisphärektomie, hirneigenes intrazerebrales Tumorgewebe
00.65.00↔	Prkt Enstz v snst(n) intrkr vsk Stnt(s), n.n.bz.	01.52.11↔	Hemisphärektomie, nicht hirneigenes intrazereb Tumorgewebe
00.65.11↔	Prkt trnsimlris Enstz v intrkr vsk Mkrstnts	01.52.99↔	Hemisphärektomie, sonstige
00.65.99↔	Perkut Einsetz v sonst(n) intrakr vask Stent(s), So	01.53.00↔	Lobektomie am Gehirn, n.n.bez.
01.12.00↔	Offene Biopsie an den Hirnhäuten, n.n.bez.	01.53.10↔	Lobektomie am Gehirn, hirneigenes intrazerebral Tumorgewebe
01.12.10↔	Stereotaktische offene Biopsie an den Hirnhäuten	01.53.11↔	Lobekt a Hirn, Ni hirneigenes intrazerebrales Tumor
01.12.99↔	Offene Biopsie an den Hirnhäuten, sonstige	01.53.99↔	Lobektomie am Gehirn, sonstige
01.13.00↔	Geschlossene [perkutane] [Nadel-] Biopsie am Gehirn, n.n.bez.	01.59.10↔	Sonstige Exz von hirneig intrazer Tumor a Hirn
01.13.10↔	Stereotaktische geschl [Perkut] [Nad] Biops a Hirn	01.59.11↔	Sonstige Exz von Ni hirneig intrazer Tumor a Hirn
01.13.99↔	Geschlossene [perkutane] [Nadel-] Biopsie am Gehirn, sonstige	01.59.12↔	So Exz von Läs o Gew a Hirn, Debr e Kontusion a Hirn
01.14.00↔	Offene Biopsie am Gehirn, n.n.bez.	01.59.20↔	Sonstige Destr von hirneig intrazer Tumor a Hirn
01.14.10↔	Stereotaktische offene Biopsie am Gehirn	01.59.21↔	Sonstige Destr von Ni hirneig intrazer Tumor a Hirn
01.14.99↔	Offene Biopsie am Gehirn, sonstige	02.02↔	Elevation von Frakturfragmenten vom Schädel
01.15↔	Biopsie am Schädel	02.03↔	Bildung eines Schädelknochenlappens
01.18.20↔	Offene Biopsie an intrakraniellm Blutgefäss	02.04.10↔	Knochen transplantation an den Schädel, Schädeldach
01.18.21↔	Stereotaktische offene Biopsie an intrakraniellm Blutgefäss	02.04.99↔	Knochen transplantation an den Schädel, sonstige
01.18.29↔	Offene Biopsie an intrakraniellm Blutgefäss, sonstige	02.05.00↔	Einsetzen einer Schädelknochenplatte, n.n.bez.
01.21↔	Inzision und Drainage an den kranialen Sinus	02.05.10↔	Eins CADImp an Hrnsch oh Bt d Gsschäd,Enf Df
01.23.00↔	Rekraniotomie, n.n.bez.	02.05.11↔	Eins CADImp an Hrnsch oh Bt d Gsschäd,grssr o kmpl Df
01.23.10↔	Rekraniotomie mit Einbringen einer Drainage	02.05.20↔	Eins CADImp an Hrnsch m Bt v Orb, Tmpreg o fr Sn(bs 2 Rg)
01.23.20↔	Rekrant m Entf v allopl Mat o Medträg aus d Schädelkn	02.05.30↔	Eins CADImp an Hrnsch m Bt ml Rg d Gsschäd(b3Rg)
01.23.21↔	Rekrant m Entf von allopl Mat o Medträg aus d Epidraum	02.05.99↔	Einsetzen einer Schädelknochenplatte, sonstige
01.23.29↔	Rekraniotomie mit Entfernen von sonstigen Material	02.06.10↔	Frontoorbitale Kranioplastik zur Verlagerung
01.23.99↔	Rekraniotomie, sonstige	02.06.20↔	Rk d Hrnsch oh Bt d Gsschäd, m einf Implnt (Knmnt)
01.24.00↔	Sonstige Kraniotomie, n.n.bez.	02.06.30↔	Reko v Hirn u Gesschäd, m einf Implant (Knezement) o Tx
01.24.10↔	Sonstige Kraniotomie mit Dekompression	02.12.20↔	Sonstige Rekonstruktion an den Hirnhäuten mit Kranioplastik
01.24.11↔	Sonst Kraniotomie zur Entleerung e epiduralen Hämatoms	02.12.22↔	So Durapl m Kranioplastik a kraniozervikalen Übergang
01.24.12↔	Sonstige Kraniotomie zur Entleerung eines epiduralen Empyems	02.13↔	Ligatur eines Gefässes der Hirnhäute
01.24.13↔	S Krniot,Enl v allpl Mt o Mdrträg i D Schädlnk o Epdraum	02.14↔	Exzision am Plexus chorioideus
01.24.14↔	S Krniot,Entf v allpl Mtrialdr Mdrträg aus Schädlnk o Epdraum	02.2↔	Ventrikulostomie
01.24.15↔	Sonstige Kraniot, Entf e Fk aus Schädelkn o Epidraum	02.31↔	Ventrikelshunt zu Strukturen in Kopf und Hals
01.24.16↔	So Kraniot, So Drain epid Flüssigk o aus sonst Gründen	02.32↔	Ventrikelshunt zum Kreislaufsystem
01.25.10↔	Sonstige Kraniektomie mit Dekompression	02.33↔	Ventrikelshunt zur Thoraxhöhle
01.25.11↔	Sonst Kraniektomie zur Entleerung e epiduralen Hämatoms	02.34↔	Ventrikelshunt zu Bauchhöhle und Bauchorganen
01.25.12↔	Sonst Kraniektomie zur Entleerung e epiduralen Empyems	02.35↔	Ventrikelshunt zum Harnwegssystem
01.25.13↔	So Kraniekt zur Entf e Fk aus Schädelkn o Epidraum	02.93.00↔	Implnt o Erstz d Elktrd(n) e intrkr Neurstm, n.n.bz.
01.25.14↔	S Krniect m Enl v allpl Mt o Mdrträg i D Schädlnk o Epdraum	02.93.10↔	Implant o Ersetz v temp Mikroel z monolok Abl u Stimul
01.25.19↔	So Kraniect z Drain epid Flüssigk o aus sonst Gründen	02.93.11↔	Implnt o Erstz v tmp Mikroel z mltk Abl u Stml
01.25.20↔	Sonstige Kraniect, Rekraniektomie mit Einbr e Drain	02.93.20↔	Implnt o Erstz v prm Mikroel z mnlk Abl u Stml
01.25.21↔	S Krniect,Rkrekt z Entf v allpl Mt o Mdr a d Schädkn o Epdr	02.93.21↔	Implnt o Erstz v prm Mikroel z mltk Abl u Stml
01.32.00↔	Lobotomie und Traktotomie, n.n.bez.	02.93.99↔	Implant o Ersetz d Elektrod(n) e intrakr Neurostim, So
01.32.10↔	Lobotomie und Traktotomie, Zingulotomie	02.96↔	Einsetzen einer sphenoidalen Elektrode

02.99.10↔	Stereotaktische Eingriffe am Liquorsystem	04.6x.71↔	Trnsp m Neurlys u Dkmpr d Plxs brchia o e Nn d Schlt
02.99.11↔	Streot Implnt u Explntion v rdioaktvm Mt als slbst Engr	04.6x.72↔	Transposition m Neurolyse und Dekompr e Nerven d Armes
02.99.12↔	Stereot Implant von Gew an Schäd, Hirn und Hirnh	04.6x.73↔	Transposition m Neurolyse und Dekompr e Nerven d Hand
02.99.13↔	Stereotaktische Instill von Med als selbst Eingr	04.6x.74↔	Trnsp m Neurlys u Dkmpr e Nn d Rmpfs u d unt Extrm
02.99.14↔	Streot Implnt, Rv o Wchs v intrzr Kth z intrv Infz	04.6x.75↔	Transposition von sonstigen kranialen und peripheren Nerven
02.99.50↔	Implant u Entf e KathBallonSyst z intrazer Brachyth	04.6x.99↔	Transposition von kranialen und peripheren Nerven, sonstige
03.4x.10↔	Exz o Destr von Tumor an Rückenmark (intramedullär)	04.71↔	Hypoglosso-faziale Anastomose
03.4x.11↔	Exz o Destr von Tumor an Rückenmarkshäuten und Kn	04.72↔	Akzessorio-faziale Anastomose
03.4x.12↔	Exz o Destr v Tumor an intraspinalen Nervwurz u Ggl	04.73↔	Akzessorio-hypoglossale Anastomose
03.4x.19↔	Exz o Destr von Tumor an Rm o Rmhät, sonstige	04.74.00↔	Sonstige Anast e kran oder peripheren Nervs, n.n.bez.
03.4x.20↔	Exz o Destr e sonstigen Läs an Rm (intramedullär)	04.74.10↔	Fazio-faziale Nerven-Anastomose
03.4x.21↔	Exz oder Destr e sonstigen Läsion an Rückenmarkshäuten	04.74.11↔	Interkosto-faszikuläre Nerven-Anastomose
03.4x.22↔	Exz o Dstr e snst Läs an intrspnl Nrvwrz u Ggl	04.74.99↔	Sonstige Anast e kran oder peripheren Nervs, sonstige
03.4x.29↔	Exz o Destr e sonstigen Läs an Rm o Rmhät, sonstige	04.75↔	Revision e früh plast Reko an e kran o periph N
03.4x.99↔	Exz o Destr e Läs an Rm o Rückenmarkshäuten, sonstige	04.76↔	Plast Reko e alten traumat Verletz an kran u periph Nn
03.51↔	Plastische Rekonstruktion an einer spinalen Meningozele	04.79.10↔	Transplantation und Transp e extrk Hirnner m epin Nht
03.52↔	Plastische Rekonstruktion an einer spinalen Myelomeningozele	04.79.11↔	Transplantation und Transp d Plexus brachia m epin Nht
03.59.00↔	So Plast Reko und Op an Strukt d Spinalkan, n.n.bez.	04.79.12↔	Transplantation und Transp von Nn d Schult m epin Nht
03.59.10↔	S Plst Rk u Op an Strkt d Spnlkn, Vrschl e Diastmtmylie	04.79.13↔	Tx und Transp e Nn d Armes und d Hand m epin Nht
03.59.11↔	S Plst Rk u Op an Strkt d Spnlkn, Drchr e Flm trnml	04.79.14↔	Tx u Transp von Nn d Rumpfes u d unt Extrem m epin Nht
03.59.12↔	S Plst Rk u Op an Strkt d Spnlkn, Vrschl e spn Fstl	04.79.19↔	Transplantation und Transp e sonst Nervens m epin Nht
03.59.13↔	S Plst Rk u Op an Strkt d Spnlkn, Spnl Drpl	04.79.20↔	Transplantation und Transposition e Nn m intersfz Nht
03.71↔	Subarachnoido-peritonealer Shunt am Spinalkanal	04.79.21↔	Tx und Transp e extrk Hirnner m intersfz Nht
03.72↔	Subarachnoido-ureteraler Shunt am Spinalkanal	04.79.22↔	Tx und Transp d Plexus brachia m intersfz Nht
03.79↔	Sonstiger Shunt am Spinalkanal	04.79.23↔	Tx und Transp von Nn d Schult m intersfz Nht
03.93.00↔	Implnt o Erstz d Elktrd(n) e spn Neurstm, n.n.bz.	04.79.24↔	Tx und Transp e Nn d Armes und d Hand m intersfz Nht
03.93.10↔	Implnt,Erstz d Elktrd tmp epd Neurstm,Enzlsys,Tstsm	04.79.25↔	Tx u Trnsp v Nn d Rmpfs u d unt Extrm m intrfsz Nht
03.93.11↔	Implnt,Erstz d Elktrd tmp epd Neurstm,Mhrlsys,Tstsm	04.79.29↔	Unilateralale Hemithyreoidektomie, n.n.bez.
03.93.20↔	Imp,Ers d Elktrd prmn epd Neurstm,Enzlsys,Dst,Prk	06.2x.00↔	Unilaterale Hemithyreoidektomie, ohne Parathyreoidektomie
03.93.21↔	Imp,Ers d Elktrd prmn epd Neurstm,Mhrlsys,Dst,Prk	06.2x.11↔	Unilaterale Hemithyreoidektomie, mit Parathyreoidektomie
03.93.22↔	Imp,Ers d Elktrd prmn epd Neurstm,Enzlsys,Dst,offn chr	06.2x.12↔	Sonstige unilaterale Hemithyreoidektomie
03.93.23↔	Imp,Ers d Elktrd prmn epd Neurstm,Mhrlsys,Dst,offn chr	06.2x.99↔	Vollständige (totale) Thyreoidektomie, n.n.bez.
03.93.30↔	Implant o Ersetz e subd Elektrod zur Vorderwstim	06.4x.00↔	Vollständige (totale) Thyreoidektomie ohne Parathyreoidektomie
03.93.99↔	Implant o Ersetz d Elektrod(n) e spin Neurostim, So	06.4x.10↔	Vollständige (totale) Thyreoidektomie mit Parathyreoidektomie
03.97↔	Revision eines Shunts an den Rückenmarkshäuten	06.4x.11↔	Vollständige (totale) Thyreoidektomie, sonstige
04.01.00↔	Exzision eines Akustikusneurinoms, n.n.bez.	06.4x.99↔	Substernale Thyreoidektomie, n.n.bez.
04.01.10↔	Exzision eines Akustikusneurinoms durch Kraniotomie	06.50.00↔	Substernale Thyreoidektomie durch Sternotomie
04.01.11↔	Exzision eines Akustikusneurinoms, Translabyrinthärer Zugang	06.50.10↔	Sonstige substernale Thyreoidektomie
04.01.99↔	Exzision eines Akustikusneurinoms, sonstige	06.50.99↔	Partielle substernale Thyreoidektomie, n.n.bez.
04.02↔	Durchtrennung des N. trigeminus	06.51.10↔	Partielle substernale Thyreoidektomie durch Sternotomie
04.05.00↔	Exzision (und Destruktion) des Ganglion Gasserı, n.n.bez.	06.51.99↔	Partielle substernale Thyreoidektomie, sonstige
04.05.10↔	Exzision des Ganglion Gasserı	06.52.00↔	Vollständige substernale Thyreoidektomie, n.n.bez.
04.08.00↔	Optikuscheidenfensterung, n.n.bez.	06.52.10↔	Vollständige substernale Thyreoidektomie durch Sternotomie
04.08.10↔	Sonstige Operationen am N. opticus	06.52.99↔	Vollständige substernale Thyreoidektomie, sonstige
04.08.99↔	Optikuscheidenfensterung, sonstige	06.81.00↔	Vollständige Parathyreoidektomie, n.n.bez.
04.41↔	Dekompression an der Wurzel des N. trigeminus	06.81.10↔	Vollständige Parathyrektomie, ohne Replantation
04.5x.10↔	Transplantation von extrakraniellen Hirnnerven	06.81.13↔	Vollständige Parathyrektomie d Sternotomie, oh Replantation
04.5x.11↔	Transplantation von Plexus brachia und Nn d Schulter	06.81.99↔	Vollständige Parathyreoidektomie, sonstige
04.5x.12↔	Transplantation von Nerven des Armes und der Hand	06.89.10↔	Partielle Parathyreoidektomie, n.n.bez.
04.5x.13↔	Transplantation von Nn d Rumpfes und d unteren Extrem	06.89.11↔	Reexploration mit partieller Parathyreoidektomie
04.5x.19↔	Transplantation von sonstigem kranialem oder peripherem Nerv	06.94↔	Reimplantation von Schilddrüsengewebe
04.5x.99↔	Transplantation von kranialem oder peripherem Nerv, sonstige	06.95.00↔	Reimplantation von Nebenschilddrüsengewebe, n.n.bez.
04.6x.00↔	Transposition von kranialen und peripheren Nerven, n.n.bez.	06.95.10↔	Vollständige Parathyekt, m Replantation, n.n.bez.
04.6x.10↔	Transposition e extrk Hirnner mit epin primärer Naht	06.95.11↔	Vollständige Parathyreoidektomie, mit Replantation orthotop
04.6x.11↔	Transposition e extrk Hirnner mit epin sekundärer Naht	06.95.12↔	Vollständige Parathyreoidektomie, mit Replantation heterotop
04.6x.12↔	Transp e extrk Hirnner m intersfz prim und sek Nht	06.95.20↔	Vollst Parathyekt d Sternotomie, m Repl, n.n.bez.
04.6x.20↔	Transposition d Plexus brachia mit epin primärer Naht	06.95.21↔	Vollständige Parathyekt d Sternotomie, m Repl orthotop
04.6x.21↔	Transposition d Plexus brachia m epin sekundärer Naht	06.95.22↔	Vollst Parathyekt d Sternotomie, m Repl heterotop
04.6x.22↔	Transposition d Plexus brachia m intersfz prim Nht	06.95.99↔	Reimplantation von Nebenschilddrüsengewebe, sonstige
04.6x.23↔	Transposition d Plexus brachia m intersfz sek Nht	07.13.00↔	Biopsie an der Hypophyse, transfrontaler Zugang, n.n.bez.
04.6x.30↔	Transposition e Nn d Schult m epin prim und sek Nht	07.13.10↔	Gschl [Prkt] [Nd] Biops an d Hypph d trnsfrntln Zg
04.6x.31↔	Transp e Nn d Schult m intersfz prim und sek Nht	07.13.11↔	Offene Biopsie an der Hypophyse durch transfrontalen Zugang
04.6x.40↔	Transposition e Nerven d Armes mit epin primärer Naht	07.13.12↔	Stereot Biops an d Hypoph d transfrontalen Zugang
04.6x.41↔	Transposition e Nerven d Armes m epin sekundärer Naht	07.13.99↔	Biopsie an der Hypophyse, transfrontaler Zugang, sonstige
04.6x.42↔	Transposition e Nerven d Armes m intersfz primärer Nht	07.14.00↔	Biopsie an der Hypophyse, transsphenoidaler Zugang, n.n.bez.
04.6x.43↔	Transposition e Nn d Armes m intersfz sekundärer Nht	07.14.10↔	Gschl [Prkt] [Nd] Biops an d Hypph d trnssphn Zg
04.6x.50↔	Trnsp e Nn d Rmpfs u d unt Extrm m epn prm u sk Nht	07.14.11↔	Offene Biopsie an der Hypophyse durch transsphenoidalen Zugang
04.6x.51↔	Trnsp e Nn d Rmpfs u d unt Extrm m intrfsz prm u sk Nht	07.14.12↔	Stereot Biops an d Hypoph d transsphenoidalen Zugang
04.6x.60↔	Transposition e Nn d Hand m intersfz prim und sek Nht	07.14.99↔	Biopsie an der Hypophyse, transsphenoidaler Zugang, sonstige
04.6x.70↔	Transposition m Neurolyse und Dekompr e extrk Hirnner		



07.15↔	Biopsie an der Hypophyse, nicht näher bezeichneter Zugang	19.29.10↔	So Rev e Stapedotomie und Stapedektomie m StapesProth
07.17.00↔	Biopsie am Corpus pineale, n.n.bez.	19.29.11↔	So Rev e Stapedot und Stapedektomie m aut StapesProth
07.17.10↔	Geschlossene [perkutane] [Nadel-] Biopsie am Corpus pineale	19.29.12↔	S Rv e Stpdt u Stpdktmie m allplstschr StpsPrth
07.17.11↔	Offene Biopsie am Corpus pineale	19.29.13↔	Sonstige Revision einer Stapesplastik (ohne Inkus-Ersatz)
07.17.12↔	Stereotaktische Biopsie am Corpus pineale	19.29.99↔	So Rev e Stapedot, Stapedektomie und Stapesplastik, So
07.17.99↔	Biopsie am Corpus pineale, sonstige	19.3↔	Sonstige Operationen an den Gehörknöchelchen
07.51↔	Exploration im Gebiet des Corpus pineale	19.9x.12↔	Reko d Mittohres: Reimpl / Reko d hint Gehörgangswand
07.52↔	Inzision am Corpus pineale	19.9x.13↔	Rekonstruktion des Mittelohres
07.53↔	Partielle Exzision des Corpus pineale	20.42.00↔	Radikale Mastoidektomie, n.n.bez.
07.54↔	Totale Exzision des Corpus pineale	20.42.10↔	Mastoidekt: M Freil d Fazialisk: Ohne Dekompr d Nerven
07.59↔	Sonstige Operationen am Corpus pineale	20.42.11↔	Mastoidekt: M Freil d Fazialisk: M Dekompr d Nerven
07.61↔	Partielle Exzision der Hypophyse, transfrontaler Zugang	20.42.20↔	Mstoidkt: sbtt Rs d Flsnb (sbtt Ptrskt), n.n.bz.
07.62↔	Partielle Exzision an der Hypophyse, transsphenoidaler Zugang	20.42.21↔	Mstoidkt: sbtt Rs d Flsnb (sbtt Ptrskt) oh Obl
07.63↔	Partielle Exz an d Hypophyse, nicht näher bez Zugang	20.42.22↔	Mstoidkt: sbtt Rs d Flsnb (sbtt Ptrskt) m Obl v Ftt
07.64↔	Totale Exzision der Hypophyse, transfrontaler Zugang	20.42.23↔	Mstoidkt: sbtt Rs d Flsnb (sbtt Ptrskt) m Obl v M
07.65↔	Totale Exzision der Hypophyse, transsphenoidaler Zugang	20.42.24↔	Mstoidkt: sbtt Rs d Flsnb (sbtt Ptrskt) m Obl v Ftt u M
07.68↔	Totale Exzision der Hypophyse, and näher bez Zugang	20.42.30↔	Mastoidekt: Partielle Resektion d Felsenb, n.n.bez.
07.69↔	Totale Exzision der Hypophyse, nicht näher bez Zugang	20.42.31↔	Mastoidekt: Partielle Resektion d Felsenb ohne Obli
07.71↔	Exploration der Fossa hypophysialis	20.42.32↔	Mastoidekt: Part Res d Felsenb m Obli von Fett
07.72↔	Inzision an der Hypophyse	20.42.33↔	Mastoidekt: Part Resektion d Felsenb m Obli von M
07.79↔	Sonstige Operation an der Hypophyse	20.42.34↔	Mastoidekt: Part Res d Felsenb m Obli v Fett u M
07.80↔	Thymektomie, n.n.bez.	20.42.99↔	Radikale Mastoidektomie, sonstige
07.81↔	Sonstige partielle Exzision am Thymus	20.95.00↔	Implantation eines elektromagnetischen Hörapparates, n.n.bez.
07.82↔	Sonstige totale Exzision des Thymus	20.95.10↔	Implnt o Wchs e aktivn Hörpp oh Untbr d Hörknktt
07.83↔	Thorakoskopische partielle Exzision am Thymus	20.95.11↔	Implnt o Wchs e aktivn Hörpp m Untbr d Hörknktt
07.84↔	Thorakoskopische totale Exzision des Thymus	20.95.99↔	Implantation eines elektromagnetischen Hörapparates, sonstige
07.91↔	Exploration im Gebiet des Thymus	20.96↔	Implantation oder Ersatz einer Kochleaprothese, n.n.bez.
07.92↔	Sonstige Inzision am Thymus	20.97↔	Implantation oder Ersatz einer einkanalen Kochleaprothese
07.93↔	Plastische Rekonstruktion am Thymus	20.98↔	Implantation oder Ersatz einer mehrkanalen Kochleaprothese
16.01↔	Orbitotomie mit Knochenlappen	25.2x.00↔	Partielle Glossektomie, n.n.bez.
16.02↔	Orbitotomie mit Einsetzen eines orbitalen Implantats	25.2x.09↔	Partielle Glossektomie, sonstige
16.39↔	Sonstige Eviszeration des Augapfels	25.2x.10↔	Partielle Glossektomie, transoraler Zugang, n.n.bez.
16.41↔	Enukl d Augapf m glz Implant i d TenonKaps m Anh d Mn	25.2x.11↔	Part Glossekt, transoraler Zugang, oh Rekonstruktion
16.42↔	E nukleation des Augapfels mit and gleichzeitigem Implantat	25.2x.12↔	Part Glossekt, transoraler Zugang, Reko m lok Schleimh
16.49↔	Sonstige E nukleation des Augapfels	25.2x.13↔	Part Glossekt, transor Zugang, Reko m myokutanem Lp
16.51.00↔	Exent d Orbita mit Entf ben Strukturen, n.n.bez.	25.2x.14↔	Prt Glsstk, trnsr Zg, Rk m fr mkrvsknst Tx
16.51.10↔	Exent d Orb m Entf ben Strukturen, m Erhalt d Lidhaut	25.2x.19↔	Part Glossekt, transoraler Zugang, m sonstiger Reko
16.51.11↔	Exent d Orb m Entf ben Strukturen, oh Erhalt d Lidhaut	25.2x.20↔	Part Glossekt, transmandibularär Zugang, n.n.bez.
16.51.99↔	Sonstige Exenteration d Orbita mit Entf ben Strukturen	25.2x.21↔	Part Glossekt, transmandibularär Zugang, oh Reko
16.52.00↔	Exent d Orb m ther Entf von Orbknoch, n.n.bez.	25.2x.22↔	Part Glossekt, transmand Zugang, Reko m lok Schleimh
16.52.10↔	Exent d Orb m ther Entf v Orbknoch, m Erhalt d Lidhaut	25.2x.23↔	Part Glossekt, transmand Zugang, Reko m myokutanem Lp
16.52.11↔	Exnt d Orb m thr Entf v Orbknoch, oh Erhlt d Ldhaut	25.2x.24↔	Prt Glsstk, trnsmnd Zg, Rk m fr mkrvsknst Tx
16.52.99↔	So Exent d Orb m therapeutischem Entf von Orbknoch	25.2x.29↔	Part Glossekt, transmandibularär Zugang, m So Reko
16.59.00↔	Sonstige Exenteration der Orbita, n.n.bez.	25.2x.30↔	Pelviglossektomie, transoraler Zugang, n.n.bez.
16.59.10↔	Sonstige Exenteration der Orbita, mit Erhalt der Lidhaut	25.2x.31↔	Pelviglekt, transoraler Zugang, oh Rekonstruktion
16.59.11↔	Sonstige Exenteration der Orbita, ohne Erhalt der Lidhaut	25.2x.32↔	Pelviglekt, transoraler Zugang, Reko m lok Schleimhaut
16.59.99↔	Sonstige Exenteration der Orbita, sonstige	25.2x.33↔	Pelviglekt, transoraler Zugang, Reko m myokutanem Lp
16.98.11↔	Rekonstruktion der Orbitawand mit mikrovaskulärem Lappen	25.2x.34↔	Pelviglekt, transor Zug, Reko m fr mikrovaskanast Tx
18.71.10↔	Ohrmuschelaufbau, partiell, n.n.bez.	25.2x.39↔	Pelviglekt, transoraler Zugang, m sonstiger Reko
18.71.11↔	Ohrmuschelaufbau, partiell mit Gewebeexpander	25.2x.40↔	Pelviglossektomie, transmandibularär Zugang, n.n.bez.
18.71.12↔	Ohrmuschelaufbau, partiell mit Galealappen	25.2x.41↔	Pelviglekt, transmandibularär Zugang, oh Reko
18.71.13↔	Ohrmuschelaufbau, partiell mit Knorpeltransplantat	25.2x.42↔	Pelviglekt, transmand Zugang, Reko m lok Schleimh
18.71.14↔	Ohrmuschelaufbau, partiell mit mikrovaskulärem Lappen	25.2x.43↔	Pelviglekt, transmand Zugang, Reko m myokutanem Lp
18.71.20↔	Ohrmuschelaufbau, total, n.n.bez.	25.2x.44↔	Pelviglkt, trnsmnd Zg, Rk m fr mkrvsknst Tx
18.71.21↔	Ohrmuschelaufbau, total mit Gewebeexpander	25.2x.49↔	Pelviglekt, transmandibularär Zugang, m sonstiger Reko
18.71.22↔	Ohrmuschelaufbau, total mit Galealappen	25.2x.50↔	Pelviglossomandibulektomie, n.n.bez.
18.71.23↔	Ohrmuschelaufbau, total mit Knorpeltransplantat	25.2x.51↔	Pelviglossomandibulektomie, ohne Rekonstruktion
18.71.24↔	Ohrmuschelaufbau, total mit mikrovaskulärem Lappen	25.2x.52↔	Pelviglossomekt, Rekonstruktion m lok Schleimhaut
18.71.29↔	Ohrmuschelaufbau, total, sonstige	25.2x.53↔	Pelviglossomekt, Rekonstruktion m myokutanem Lp
18.71.30↔	Implant von allopl Materialien b Aufb e Ohrmuschel	25.2x.54↔	Pelviglossomekt, Reko m fr mikrovaskanast Tx
18.72↔	Reinsertion eines amputierten Ohres	25.2x.59↔	Pelviglossomandibulektomie, mit sonstiger Rekonstruktion
19.0↔	Mobilisation des Stapes	25.3x.00↔	Vollständige Glossektomie, n.n.bez.
19.11↔	Stapedektomie u Stapesplastik m Einp e Stapesprothese	25.3x.09↔	Vollständige Glossektomie, sonstige
19.19.00↔	Sonstige Stapedektomie und Stapesplastiken, n.n.bez.	25.3x.10↔	Vollständige Glossekt, transoraler Zugang, n.n.bez.
19.19.10↔	Stapedot m Einp e Autg StapesProth (Inkusstapedot)	25.3x.11↔	Vollständige Glossekt, transoraler Zugang, oh Reko
19.19.11↔	Stpdt m Enp e allplstsch StpsPrth (Inksstpdt)	25.3x.12↔	Vollst Glossekt, transor Zugang, Reko m lok Schleimh
19.19.12↔	Malleo-Stapedotomie	25.3x.13↔	Vollst Glossekt, transor Zugang, Reko m myokutanem Lp
19.19.99↔	Sonstige Stapedektomie und Stapesplastiken, sonstige	25.3x.14↔	Vllst Glsstk, trnsr Zg, Rk m fr mkrvsknst Tx
19.21↔	Rv e Stpdt, Stpdktmie u Stpsplstk m InksErs	25.3x.19↔	Vollständige Glossekt, transoraler Zugang, m So Reko
19.29.00↔	S Rv e Stpdt, Stpdktmie u Stpsplstk, n.n. bz.	25.3x.20↔	Vollständige Glossekt, transmand Zugang, n.n.bez.

25.3x.21↔	Vollständige Glossekt, transmand Zugang, oh Reko	27.63.10↔	Revision der Korrektur einer Gaumenspalte, Kieferplastik
25.3x.22↔	Vollst Glossekt, transmand Zugang, Reko m lok Schleimh	27.63.11↔	Rev d Korr e Gaumenspalte, Kieferplastik m Osteopl
25.3x.23↔	Vollst Glossekt, transmand Zug, Reko m myokutanem Lp	27.63.20↔	Rv d Krr e Gaumnsplt, Skndärprtion d Kiefersplt
25.3x.24↔	Vllst Glsskt, trnsmnd Zg, Rk m fr mkrvsknst Tx	27.63.99↔	Revision der Korrektur einer Gaumenspalte, sonstige
25.3x.29↔	Vollständige Glossekt, transmand Zugang, m So Reko	29.33.11↔	Part Pharyngekt, Rekonstruktion m gestielt reg o Fernl
25.3x.30↔	Vollständige Pelviglossektomie, transoraler Zugang, n.n.bez.	29.33.12↔	Part Pharyngekt, Reko m fr mikrovaskanast Tx
25.3x.31↔	Vollständige Pelviglekt, transoraler Zugang, oh Reko	29.33.20↔	Totale Pharyngekt, Reko m gestielt reg o Fernl
25.3x.32↔	Vollst Pelviglekt, transor Zugang, Reko m lok Schleimh	29.33.21↔	Tt Phryngkt, Rk m fr mkrvsknst Tx, fr Drmtr o Mgnhchzg
25.3x.33↔	Vollst Pelviglekt, transor Zug, Reko m myokutanem Lp	30.3x.00↔	Vollständige Laryngektomie, n.n.bez.
25.3x.34↔	Vllst Plvglkt, trnsr Zg, Rk m fr mkrvsknst Tx	30.3x.10↔	Vollständige Laryngektomie, ohne Rekonstruktion
25.3x.39↔	Vollständige Pelviglekt, transoraler Zugang, m So Reko	30.3x.11↔	Vollständige Laryekt, Rekonstruktion m lok Schleimhaut
25.3x.40↔	Vollständige Pelviglekt, transmand Zugang, n.n.bez.	30.3x.12↔	Vollständige Laryekt, Reko m Ni vaskularisiertem Tx
25.3x.41↔	Vollständige Pelviglekt, transmand Zugang, oh Reko	30.3x.13↔	Vollständige Laryekt, Rekonstruktion m gestielt reg Lp
25.3x.42↔	Vollst Pelviglekt, transmand Zug, Reko m lok Schleimh	30.3x.14↔	Vollständige Laryekt, Rekonstruktion m gestielt Fernl
25.3x.43↔	Vollst Pelviglekt, transmand Zug, Reko m myokutanem Lp	30.3x.15↔	Vollständige Laryekt, Reko m fr mikrovaskanast Tx
25.3x.44↔	Vllst Plvglkt, trnsmnd Zg, Rk m fr mkrvsknst Tx	30.3x.16↔	Vollständige Laryekt, Rekonstruktion mit fr Darmtr
25.3x.49↔	Vollständige Pelviglekt, transmand Zugang, m So Reko	30.3x.17↔	Vollständige Laryngektomie, Rekonstruktion mit Magenhochzug
25.3x.50↔	Vollständige Pelviglossomandibulektomie, n.n.bez.	30.3x.19↔	Vollständige Laryngektomie, sonstige Rekonstruktion
25.3x.51↔	Vollständige Pelviglossomekt, oh Rekonstruktion	30.3x.99↔	Vollständige Laryngektomie, sonstige
25.3x.52↔	Vollständige Pelviglossomekt, Reko m lok Schleimhaut	30.4x.00↔	Radikale Laryngektomie, n.n.bez.
25.3x.53↔	Vollständige Pelviglossomekt, Reko m myokutanem Lp	30.4x.10↔	Radikale Laryngektomie, mit Pharyngektomie, oh Rekonstrukt
25.3x.54↔	Vollst Pelviglossomekt, Reko m fr mikrovaskanast Tx	30.4x.11↔	Rad Laryekt, m Pharyngekt, Reko m lok Schleimhaut
25.3x.59↔	Vollständige Pelviglossomekt, m sonstiger Reko	30.4x.12↔	Rad Laryekt, m Pharyngekt, Reko m Ni vaskul Tx
25.4x.00↔	Radikale Glossektomie, n.n.bez.	30.4x.13↔	Rad Laryekt, m Pharyngekt, Reko m gestielt reg Lp
25.4x.10↔	Radikale Glossektomie, transoraler Zugang, n.n.bez.	30.4x.14↔	Rad Laryekt, m Pharyngekt, Reko m gestielt Lp
25.4x.11↔	Rad Glossekt, transoraler Zugang, oh Rekonstruktion	30.4x.15↔	Rad Laryekt, m Pharyngekt, Reko m fr mikrovaskanast Tx
25.4x.12↔	Rad Glossekt, transoraler Zugang, Reko m lok Schleimh	30.4x.16↔	Rad Laryekt, m Pharyngekt, Rekonstruktion m fr Darmtr
25.4x.13↔	Rad Glossekt, transoraler Zugang, Reko m myokutanem Lp	30.4x.17↔	Rad Laryekt, m Pharyngekt, Reko m Magenhochzug
25.4x.14↔	Rd Glsskt, trnsr Zg, Rk m fr mkrvsknst Tx	30.4x.19↔	Rad Laryekt, m Pharyngekt, sonstige Rekonstruktion
25.4x.19↔	Rad Glossekt, transoraler Zugang, m sonstiger Reko	30.4x.20↔	Rad Laryekt, m Pharyngekt und Schilddrs, oh Reko
25.4x.20↔	Radikale Glossekt, transmandibularär Zugang, n.n.bez.	30.4x.21↔	Rd Lrykt, m Phryngkt u Schlddrs, Rk m lk Schleimh
25.4x.21↔	Rad Glossekt, transmandibularär Zugang, oh Reko	30.4x.22↔	Rd Lrykt, m Phryngkt u Schlddrs, Rk m N vskl Tx
25.4x.22↔	Rad Glossekt, transmand Zugang, Reko m lok Schleimh	30.4x.23↔	Rd Lrykt, m Phryngkt u Schlddrs, Rk m gstielt rg Lp
25.4x.23↔	Rad Glossekt, transmand Zugang, Reko m myokutanem Lp	30.4x.24↔	Rd Lrykt, m Phryngkt u Schlddrs, Rk m gstielt Lp
25.4x.24↔	Rd Glsskt, trnsmnd Zg, Rk m fr mkrvsknst Tx	30.4x.25↔	Rd Lrykt, m Phryngkt u Schlddrs, Rk m fr mkrvsknst Tx
25.4x.29↔	Rad Glossekt, transmandibularär Zugang, m So Reko	30.4x.26↔	Rd Lrykt, m Phryngkt u Schlddrs, Rk m fr Drmtr
25.4x.30↔	Radikale Pelviglossektomie, transoraler Zugang, n.n.bez.	30.4x.27↔	Rd Lrykt, m Phryngkt u Schlddrs, Rk m Mgnhchzg
25.4x.31↔	Rad Pelviglekt, transoraler Zugang, oh Rekonstruktion	30.4x.29↔	Rad Laryekt, m Pharyngekt und Schilddrs, So Reko
25.4x.32↔	Rad Pelviglekt, transor Zugang, Reko m lok Schleimh	30.4x.99↔	Radikale Laryngektomie, sonstige
25.4x.33↔	Rad Pelviglekt, transor Zugang, Reko m myokutanem Lp	32.24↔	Perkutane Exzision von Läsion oder Gewebe an der Lunge
25.4x.34↔	Rd Plvglkt, trnsr Zg, Rk m fr mkrvsknst Tx	32.30↔	Thorakoskopische Segmentresektion der Lunge
25.4x.39↔	Rad Pelviglekt, transoraler Zugang, m sonstiger Reko	32.39↔	Sonst und nicht näher bez Segmentresektion der Lunge
25.4x.40↔	Radikale Pelviglossektomie, transmandibularär Zugang, n.n.bez.	32.41.00↔	Thorakoskopische Lobektomie an der Lunge, n.n.bez.
25.4x.41↔	Rad Pelviglekt, transmandibularär Zugang, oh Reko	32.41.10↔	Lbkt an d L, thrksk, oh Ang e rd Lymphkt, n.n.bz.
25.4x.42↔	Rad Pelviglekt, transmand Zugang, Reko m lok Schleimh	32.41.11↔	Lbkt an d L,thrksk,oh Ang rd Lymphkt,oh brnchpl o angiopl Erw
25.4x.43↔	Rad Pelviglekt, transmand Zugang, Reko m myokutanem Lp	32.41.12↔	Lbkt an d L, thrksk, oh Ang e rd Lymphkt, m brnchpl Erw
25.4x.44↔	Rd Plvglkt, trnsmnd Zg, Rk m fr mkrvsknst Tx	32.41.13↔	Lbkt an d L, thrksk, oh Ang e rd Lymphkt, m angiopl Erw
25.4x.49↔	Rad Pelviglekt, transmandibularär Zugang, m So Reko	32.41.14↔	Lbkt an d L,thrksk,oh Ang rd Lymphkt,m brnchpl u angiopl Erw
25.4x.50↔	Radikale Pelviglossomandibulektomie, n.n.bez.	32.41.19↔	Lobekt an d Lu, thoraxsk, oh Ang e rad Lymphekt, So
25.4x.51↔	Radikale Pelviglossomandibulektomie, oh Rekonstruktion	32.41.20↔	Lobekt an d Lu, thoraxsk, m radik Lymphekt, n.n.bez.
25.4x.52↔	Rad Pelviglossomekt, Rekonstruktion m lok Schleimhaut	32.42.00↔	Lobektomie an der Lunge, offen chirurgisch, n.n.bez.
25.4x.53↔	Rad Pelviglossomekt, Rekonstruktion m myokutanem Lp	32.42.10↔	Lbkt an d L, offn chr, oh Ang e rd Lymphkt, n.n.bz.
25.4x.54↔	Rad Pelviglossomekt, Reko m fr mikrovaskanast Tx	32.42.11↔	Lbkt an d L,offn chr,oh Ang rd Lymphk,oh brnchpl o angiopl Erw
25.4x.59↔	Radikale Pelviglossomekt, m sonstiger Rekonstruktion	32.42.12↔	Lbkt an d L,offn chr,oh Ang e rd Lymphkt,m brnchpl Erw
25.4x.99↔	Radikale Glossektomie, sonstige.	32.42.13↔	Lbkt an d L,offn chr,oh Ang e rd Lymphkt,m angiopl Erw
27.54.00↔	Plastische Rekonstruktion e (angeb) Lipsp, n.n.bez.	32.42.14↔	Lbkt an d L,offn chr,oh Ang rd Lymphk,m brnchpl u angiopl Erw
27.54.10↔	Lippenplastik einer (angeborenen) Lippenspalte	32.42.19↔	Lobekt an d Lu, offen chir, oh Ang e rad Lymphekt, So
27.54.11↔	Sekundäroperation einer (angeborenen) Lippenspalte	32.42.20↔	Lobekt an d Lu, offen chir, m radik Lymphekt, n.n.bez.
27.54.99↔	Plastische Rekonstruktion e (angeb) Lipsp, sonstige	32.42.21↔	Lbkt an d L,offn chr,m rdk Lymphkt,oh brnchpl o angiopl Erw
27.57.00↔	Anbr e gestielt oder fr Lp an Lip und Mund, n.n.bez.	32.42.22↔	Lbkt an d L, offn chr, m rdk Lymphkt, m brnchpl Erw
27.57.10↔	Anbr e fr mikrovaskanast Transpl an Lip und Mund	32.42.23↔	Lbkt an d L, offn chr, m rdk Lymphkt, m angiopl Erw
27.57.11↔	Anbringen eines gestielten Fernlappens an Lippe und Mund	32.42.24↔	Lbkt an d L,offn chr,m rdk Lymphkt,m brnchpl u angiopl Erw
27.57.99↔	Anbr e gestielt oder fr Lp an Lip und Mund, sonstige	32.42.29↔	Lobekt an d Lu, offen chir, m radik Lymphekt, sonstige
27.59.40↔	So Plast Reko an Lip und Mund m fr mikrovaskanast Tx	32.42.30↔	Lobektomie an der Lunge, erweitert
27.62.00↔	Korrektur einer Gaumenspalte, n.n.bez.	32.42.40↔	Lobektomie an der Lunge, Bilobektomie, n.n.bez.
27.62.10↔	Korrektur einer Gaumenspalte, Kieferplastik	32.42.41↔	Lobekt an d Lu, Bilobekt, ohne bronchopl o angiopl Erw
27.62.11↔	Korrektur einer Gaumenspalte, Kieferplastik mit Osteoplastik	32.42.42↔	Lobektomie an d Lunge, Bilobekt, mit bronchopl Erw
27.62.20↔	Korrektur einer Gaumenspalte, Sekundärop der Kieferspalte	32.42.43↔	Lobektomie an d Lunge, Bilobekt, mit angiopl Erw
27.62.99↔	Korrektur einer Gaumenspalte, sonstige	32.42.44↔	Lobekt an d Lu, Bilobekt, m bronchopl und angiopl Erw
27.63.00↔	Revision der Korrektur einer Gaumenspalte, n.n.bez.	32.42.49↔	Lobektomie an der Lunge, Bilobektomie, sonstige



32.49↔	Sonstige Lobektomie an der Lunge	35.22.00↔	Sonstiger Aortenklappenersatz, n.n.bez.
32.50↔	Thorakoskopische Pneumonektomie	35.22.10↔	Minimal-invasive Implantation einer Aortenklappe, n.n.bez.
33.34.20↔	Thorakoplastik, komplett	35.22.11↔	Minimal-invasive Implantation einer Aortenklappe, transapikal
33.50↔	Lungentransplantation, n.n.bez.	35.22.19↔	Minimal-invasive Implantation einer Aortenklappe, sonstige
33.51↔	Einseitige Lungentransplantation	35.22.20↔	Aortenklappenersatz durch Autotransplant [Ross-Operation]
33.52↔	Beidseitige Lungentransplantation	35.22.30↔	Implant e klappentr Gefprothese, mechanische Aortklapp
33.53↔	LungenRetx während dess stationären Aufnh	35.22.99↔	Sonstiger Aortenklappenersatz, sonstige
33.6x.00↔	Kombinierte Herz-Lungentransplantation, n.n.bez.	35.23↔	Mitralklappenersatz mit Graft
33.6x.10↔	Komb HerzLungenRetx während dess stationären Aufnh	35.24↔	Sonstiger Mitralklappenersatz
33.6x.99↔	Kombinierte Herz-Lungentransplantation, sonstige	35.25.00↔	Pulmonalklappenersatz mit Graft, n.n.bez.
34.3x.22↔	Rs v Läs o Gw d Mdst, m Lngnrs o Brstwndteilrsktion	35.25.10↔	Pulmonalklappenersatz mit Graft, Bioprothese
34.3x.23↔	Resektion von Läs o Gew d Mdst, m Perikardtres	35.25.20↔	Implant e klappentr Gefprothese, biol Pulmonalklappe
34.3x.24↔	Resektion von Läs o Gew d Mdst, m prothetischem GefErs	35.25.99↔	Pulmonalklappenersatz mit Graft, sonstige
34.3x.25↔	Resektion von Läs o Gew d Mdst, m Lungenres und GefErs	35.26.00↔	Sonstiger Pulmonalklappenersatz, n.n.bez.
34.3x.26↔	Res von Läs o Gew d Mdst, m Lungenres und Perikardtres	35.26.10↔	Minimal-invasive Implantation einer Pulmonalklappe, n.n.bez.
34.3x.27↔	Res von Läs o Gew d Mdst, m Perikardtres und GefErs	35.26.19↔	Minimal-invasive Implantation einer Pulmonalklappe, sonstige
34.3x.28↔	Rs v Läs o Gw d Mdst, m Lngn u Prkrdrts u GfErs	35.26.20↔	Implant e klappentr Gefprothese, Mech Pulmonalklappe
34.4x.30↔	Rs e Läs an d Brw, kmpltt Rs d Strnms, n.n.bz.	35.26.99↔	Sonstiger Pulmonalklappenersatz, sonstige
34.4x.31↔	Rs e Läs an d Bruw, komplette Res d Sternums, oh Reko	35.27↔	Trikuspidalklappenersatz mit Graft
34.4x.32↔	Rs e Läs an d Bruw, komplette Res d Sternums, m Reko	35.28↔	Sonstiger Trikuspidalklappenersatz
34.74↔	Korrektur einer Brustwanddeformität	35.29.00↔	Herzklappenersatz, sonstige Klappe, n.n.bez.
34.79.10↔	S Plst Rk an d Brw, sk Vrschl e Thrkt, n.n.bz.	35.29.10↔	Ers d AVKlappe b kongenitalen Klappenanomalien d Herz
34.79.11↔	S Plst Rk an d Brw, sk Vrschl e Thrkt, d Drht	35.29.20↔	Ers d TruncusKlap b kongenitalen Klappen d Herz
34.79.12↔	So Plast Reko an d Bruw, sek Verschl e Thorakot, d Pl	35.29.99↔	Herzklappenersatz, sonstige Klappe, sonstige
34.79.19↔	So Plast Reko an d Bruw, sek Verschluss e Thorakot, So	35.31↔	Papillarmuskeloperation
34.79.20↔	So Plast Reko an d Bruw, Stab, offen chir, n.n.bez.	35.32↔	Sehnenfaden-Operation
34.79.21↔	So Plast Reko an d Bruw, Stab, offen chir, d Draht	35.33.00↔	Anuloplastik, n.n.bez.
34.79.22↔	So Plast Reko an d Bruw, Stab, offen chir, d Pl	35.33.10↔	Anuloplastik der Mitralklappe, n.n.bez.
34.79.29↔	So Plast Reko an d Bruw, Stab, offen chir, So	35.33.11↔	Anuloplastik der Mitralklappe, offen
34.79.30↔	S Plst Rk an d Brw, off Rp e Strnmfrktr, n.n.bz.	35.33.19↔	Anuloplastik der Mitralklappe, sonstige
34.79.31↔	S Plst Rk an d Brw, off Rp e Strnmfrktr, d Drht	35.33.20↔	Anuloplastik der Pulmonalklappe, n.n.bez.
34.79.32↔	S Plst Rk an d Brw, off Rp e Strnmfrktr, d Pl	35.33.21↔	Anuloplastik der Pulmonalklappe, offen
34.79.39↔	So Plast Reko an d Bruw, off Rp e Sternumfraktur, So	35.33.29↔	Anuloplastik der Pulmonalklappe, sonstige
34.79.40↔	So Plast Reko an d Bruw, Knochenplastik und Knochtx	35.33.30↔	Anuloplastik der Trikuspidalklappe, n.n.bez.
34.82↔	Naht eines Zwerchfellrisses	35.33.31↔	Anuloplastik der Trikuspidalklappe, offen
34.83↔	Verschluss einer Zwerchfellfistel	35.33.39↔	Anuloplastik der Trikuspidalklappe, sonstige
34.85↔	Implantation eines Zwerchfellschrittmachers	35.33.99↔	Anuloplastik, sonstige
35.00↔	Valvulotomie am geschlossenen Herzen, Klappe nicht bez	35.34↔	Infundibulektomie
35.01↔	Valvulotomie am geschlossenen Herzen, Aortenklappe	35.35.00↔	Operationen an den Trabeculae carneae cordis, n.n.bez.
35.02↔	Valvulotomie am geschlossenen Herzen, Mitralklappe	35.35.10↔	Subvalvuläre fibröse o muskuläre Res an d Aortklapp
35.03↔	Valvulotomie am geschlossenen Herzen, Pulmonalklappe	35.35.99↔	Operationen an den Trabeculae carneae cordis, sonstige
35.04↔	Valvulotomie am geschlossenen Herzen, Trikuspidalklappe	35.39.00↔	Op an and an d Herzkl angrenz Strukturen, n.n.bez.
35.10↔	Valvuloplastik a offenen Herz, ohne Ers, Klap Ni bez	35.39.10↔	Supravalvuläre Resektion, Herzklappe, n.n.bez.
35.11.00↔	Valvplast d Aortklapp a off Herz, oh Ers, n.n.bez.	35.39.11↔	Supravalvuläre Resektion, Aortenklappe
35.11.10↔	Valvulotomie der Aortenklappe am offenen Herzen	35.39.12↔	Supravalvuläre Resektion, Pulmonalklappe
35.11.20↔	Rk d Artklpp a off Hr, oh Ers, b kng Klppnm d Hr	35.39.19↔	Supravalvuläre Resektion, sonstige Herzklappe
35.11.99↔	Valvuloplastik d Aortklapp a off Herz, oh Ers, So	35.39.99↔	Op an and an d Herzkl angrenz Strukturen, sonstige
35.12.00↔	Valvplast d Mitralkl a off Herz, oh Ers, n.n.bez.	35.41.00↔	Vergrosserung e bestehenden Vorhofseptumdefektes, n.n.bez.
35.12.10↔	Valvulotomie der Mitralklappe am offenen Herzen	35.41.10↔	Vergrosserung e besteh Vorhofseptumdefektes, off Tech
35.12.11↔	Segelrekonstruktion der Mitralklappe am offenen Herzen	35.41.20↔	Vergross e besteh Vorhofseptumdefektes, geschl Tech
35.12.20↔	Rk d Mitrkl a off Hr, oh Ers, b kng Klppnm d Hr	35.41.99↔	Vergrosserung e bestehenden Vorhofseptumdefektes, sonst
35.12.99↔	Valvuloplastik d Mitralkl a off Herz, oh Ers, sonstige	35.42.00↔	Bildung von Herzseptumdefekten, n.n.bez.
35.13.00↔	Valvplast d Pulmklapp a off Herz, oh Ers, n.n.bez.	35.42.10↔	Bildung von Herzseptumdefekten, offene Technik
35.13.10↔	Valvulotomie der Pulmonalklappe am offenen Herzen	35.42.20↔	Bildung von Herzseptumdefekten, geschlossene Technik
35.13.20↔	Rk d Plmklpp a off Hr, oh Ers, b kng Klppnm d Hr	35.42.99↔	Bildung von Herzseptumdefekten, sonstige
35.13.99↔	Valvuloplastik d Pulmklapp a off Herz, oh Ers, So	35.43.00↔	Vergross e besteh Ventrikelseptumdefektes, n.n.bez.
35.14.00↔	Valvplast d Trikusklap a off Herz, oh Ers, n.n.bez.	35.43.10↔	Vergross e besteh Ventrikelseptumdefektes, off Tech
35.14.10↔	Valvulotomie der Trikuspidalklappe am offenen Herzen	35.43.20↔	Vergross e besteh Ventrikelseptumdefektes, geschl Tech
35.14.11↔	Segelrekonstruktion der Trikuspidalklappe am offenen Herzen	35.43.99↔	Vergrosserung e besteh Ventrikelseptumdefektes, So
35.14.20↔	Rk d Trksklp a off Hr, oh Ers, b kng Klppnm d Hr	35.50↔	Korrektur von nicht näher bez Herzseptdef mit Prothese
35.14.99↔	Valvuloplastik d Trikusklap a off Herz, oh Ers, So	35.51↔	Korr e Vorhofseptumdefektes m Prothese, offene Technik
35.19.00↔	Valvuloplastik a off Herz, oh Ers, So Klap, n.n.bez.	35.53↔	Korr e Ventrikelseptumdefektes m Prothese, off Zugang
35.19.10↔	Rk e AVKlp a off Hr, oh Ers, b kng Klppnm d Hr	35.54↔	Korrektur von Endokardkissendefekten (AV-Kanal) mit Prothese
35.19.11↔	Rk e Trnksklpp a off Hr, oh Ers, b kng Klppnm d Hr	35.60↔	Korrektur e nicht bez Herzseptumdefektes mit BioGraft
35.19.99↔	Valvuloplastik a off Herz, oh Ers, So Klap, So	35.61↔	Korrektur eines Vorhofseptumdefektes mit Bio-Graft
35.20↔	Herzklappenersatz, Klappe nicht bezeichnet	35.62↔	Korrektur eines Ventrikelseptumdefektes mit Bio-Graft
35.21.00↔	Aortenklappenersatz mit Graft, n.n.bez.	35.63↔	Korrektur von Endokardkissendefekten (AV-Kanal) mit Bio-Graft
35.21.10↔	Aortenklappenersatz mit Graft, Bioprothese	35.70↔	Sonstige Ni näh bez Korr von Ni näh bez Herzseptdef
35.21.20↔	Implant e klappentragenden Gefprothese, biol Aortklapp	35.71↔	Sonstige nicht näher bez Korr e Vorhofseptumdefektes
35.21.99↔	Aortenklappenersatz mit Graft, sonstige	35.72.00↔	Korrektur eines Ventrikelseptumdefektes, n.n.bez.

35.72.10↔	Verschluss eines erworbenen Ventrikelseptumdefektes	36.2↔	Myokard-Revaskularisation mit Arterien-Implantat
35.72.99↔	Korrektur eines Ventrikelseptumdefektes, sonstige	36.31↔	Transmyokardiale Revaskularisation am offenen Thorax
35.73↔	So und Ni näh bez Korr von Endokardkissendef (Avkan)	36.32↔	Sonstige transmyokardiale Revaskularisation
35.81↔	Totalkorrektur einer Fallot-Tetralogie	36.33↔	Endoskopische transmyokardiale Revaskularisation
35.82↔	Totalkorrektur von total falsch mündenden Pulmonalvenen	36.39.10↔	Herz-Revaskularisation durch Koronararterienpatch
35.83↔	Totale Rekonstruktion des Truncus arteriosus	36.39.11↔	Revision eines Koronararterienbypass
35.84↔	Totalkorr d Transposition d gross Gef, Ni ao klass	36.39.12↔	Neuanlage eines Koronararterienbypass
35.91↔	Interatriale Transposition des venösen Rückflusses	36.39.13↔	Transposition von Koronararterien
35.92↔	Erzeug e Cond zwischen rechtem Ventrikel und Pulmonart	36.39.14↔	HerzRevask m fr A. mamm intTx (IMATx)
35.93↔	Erzeugen eines Conduits zwischen linkem Ventrikel und Aorta	37.31.20↔	Perikardektomie, total
35.94↔	Erzeugen eines Conduits zwischen Vorhof und Pulmonalarterie	37.31.99↔	Perikardektomie, sonstige
35.95.00↔	Revision einer Korrekturoperation am Herzen, n.n.bez.	37.32↔	Aneurysmektomie am Herzen
35.95.10↔	Prothesenrefixation eines Herzklappenersatzes, n.n.bez.	37.35↔	Partielle Ventrikulektomie
35.95.11↔	Prothesenrefixation eines Aortenklappenersatzes	37.41↔	Implant von prothetischem herzunterst System a Herz
35.95.12↔	Prothesenrefixation eines Mitralklappenersatzes	37.51.00↔	Herztransplantation, n.n.bez.
35.95.13↔	Prothesenrefixation eines Pulmonalklappenersatzes	37.51.10↔	Herztransplantation
35.95.14↔	Prothesenrefixation eines Trikuspidalklappenersatzes	37.51.20↔	Herz-Retransplantation während desselben stat Aufenthalts
35.95.19↔	Prothesenrefixation eines Herzklappenersatzes, sonstige	37.51.99↔	Herztransplantation, sonstige
35.95.99↔	Revision einer Korrekturoperation am Herzen, sonstige	37.52↔	Implantation eines kompletten Herzsersatzsystems
35.96.10↔	Perkutane Valvuloplastik, n.n.bez.	37.53↔	Ers o Repar d thor Einheit e kompl Herzsersatzsyst
35.96.11↔	Aortenklappenersatz, endovaskulär, transluminal	37.54↔	Ers o Rpr v snst implntbr Bstndt e kompl Hrzrstzstzst
35.96.12↔	Pulmonalklappenersatz, endovaskulär	37.62↔	Einsetzen von nicht-implantierbarem herzunterstüt System
35.96.20↔	Endovaskuläre Mitralklappenrekonstruktion, n.n.bez.	37.65.00↔	Implant von ausserlichem herzunterst System, n.n.bez.
35.96.21↔	Endovaskuläre Mitralklappenrekonstruktion, transarteriell	37.65.10↔	Implnt(ffn chr)e extrk Pmp(z.B. Kreislp o Zntmp),nnbz
35.96.22↔	Endovaskuläre Mitralklappenrekonstruktion, transvenös	37.65.11↔	Imp(ffn chr)e extrk Pmp(z.B. Kreislp o Zntmp),unvntr
35.96.23↔	Mitralklappenanuloplastik, endovaskulär	37.65.12↔	Implnt(ffn chr)e extrk Pmp(z.B. Kreislp o Zntmp),bv
35.96.24↔	Mitralklappenersatz, endovaskulär	37.65.19↔	Implnt(ffn chr)e extrk Pmp(z.B. Kreislp o Zntmp),S
35.96.29↔	Endovaskuläre Mitralklappenrekonstruktion, sonstige	37.65.20↔	Implant (offen chir) e parakorporalen Pumpe, n.n.bez.
35.98.00↔	Sonstige Operationen an Herzsepten, n.n.bez.	37.65.21↔	Implant (offen chir) e parak Pumpe, univentrikulär
35.98.10↔	PrktntrnsmInn Vrschl e Vhsptmdfks, n.n.bz.	37.65.22↔	Implantation (offen chir) e parakorporalen Pumpe, biv
35.98.19↔	PrktntrnsmInn Vrschl e Vhsptmdfks, S	37.65.29↔	Implant (offen chir) e parakorporalen Pumpe, sonstige
35.98.30↔	Perkutanentransluminalen Verschl e Vsd	37.66.00↔	Einsetz von implantbar herzunterst System, n.n.bez.
35.98.99↔	Sonstige Operationen an Herzsepten, sonstige	37.66.10↔	Implant (offen chir) e intrakorporalen Pumpe, n.n.bez.
35.99.10↔	Sonstige Operationen b kong Klappanom d Herz, n.n.bez.	37.66.11↔	Implant (offen chir) e intrakorp Pumpe, univentrikulär
35.99.11↔	Sonstige Op b kong Klappanom d Herz, Aortklapp	37.66.12↔	Implantation (offen chir) e intrakorporalen Pumpe, biv
35.99.12↔	Sonstige Operationen b kong Klappanom d Herz, Mitralkl	37.66.19↔	Implant (offen chir) e intrakorporalen Pumpe, sonstige
35.99.13↔	Sonstige Op b kong Klappanom d Herz, Pulmonalklappe	37.66.99↔	Einsetz von implantbar herzunterst System, sonstige
35.99.14↔	Sonstige Op b kong Klappanom d Herz, Trikuspidalklappe	37.67↔	Implantation eines herzmuskelstimulierenden Systems
35.99.15↔	So Op b kong Klappanom d Herz, AV o Trunkusklappe	37.79.01↔	Implantation eines Ereignis Rekorder
35.99.19↔	Sonstige Op b kong Klappanom d Herz, sonstige Klap	37.79.10↔	Implnt o Aggrgwchs(h Ändrng d Snd)e EreignsRkrdrs,nnbz
36.03↔	Koronarangioplastik am offenen Thorax	37.79.11↔	Aggregwechs (oh Änderung d Sonde) e EreignisRekorders
36.10.00↔	Aortokoronarer Bypass zur Myokard-Revaskularisation, n.n.bez.	37.79.19↔	Implnt o Aggrgwchs (h Ändrng d Snd) e EreignsRkrdrs, S
36.10.11↔	Aortokor Byp zur MyokRevaskularisation, konv Technik	37.80.00↔	Implnt e prmn Sm, int o Ers, Grätty N spzf, n.n.bz.
36.10.12↔	Aortokor Byp zur MyokRevask, d mininv Technik	37.80.10↔	Implnt prmn Sm,int o Ers.Grätty N spzf,m d Mögl d Frnüb
36.10.19↔	Aortokor Byp zur MyokRevask, sonstige Technik	37.80.99↔	Implnt e prmn Sm, int o Ers, Grätty N spzf, S
36.10.99↔	Aortokoronarer Bypass zur Myokard-Revaskularisation, sonstige	37.81.00↔	Erstimpl e EinkSm Ni spezif ob rate respons, n.n.bez.
36.11.00↔	(Aorto)koronarer Byp an e einz Korart, n.n.bez.	37.81.10↔	Erstimpl e EinkSm Ni spezifiziert ob rate respons
36.11.11↔	(Aorto)koronarer Byp an e einz Korart, konv Technik	37.81.20↔	Systmst v Zweik o Dreiksys auf EnkmSyst,N spzf ob rt rspns
36.11.12↔	(Aorto)koro Byp an e einz Korart, d mininv Technik	37.81.99↔	Erstimpl e EinkSm Ni spezifiziert ob rate respons, So
36.11.19↔	(Aorto)koro Byp an e einz Korart, sonstige Technik	37.82.00↔	Erstimpl e EinkSchrittmachers, rate respons, n.n.bez.
36.11.99↔	(Aorto)koronarer Byp an e einz Korart, sonstige	37.82.10↔	Erstimplantation e Einkammer-Schrittmachers, rate responsive
36.12.00↔	(Aorto)koronarer Bypass an zwei Koronararterien, n.n.bez.	37.82.99↔	Erstimpl e EinkSchrittmachers, rate respons, sonstige
36.12.11↔	(Aorto)koronarer Byp an 2 Korart, konv Technik	37.83.00↔	Erstimpl e Zweikammersystems, m e Schrittmachersonde
36.12.12↔	(Aorto)koro Byp an 2 Korart, d minimalinvasive Technik	37.83.10↔	Erstimpl e Zweikschritt, oh antitachykarder Stimul
36.12.19↔	(Aorto)koro (Aorto)koro Byp an 2 Korart, So Technik	37.83.11↔	Erstimpl e Zweikschritt, m antitachykarder Stimul
36.12.99↔	(Aorto)koronarer Bypass an zwei Koronararterien, sonstige	37.83.12↔	Erstimpl e ZweikammerSchrittmachers m d Mögl d Fernüb
36.13.00↔	(Aorto)koronarer Bypass an drei Koronararterien, n.n.bez.	37.83.20↔	Systmst von Eink o Dreiksys auf Zweikammersystem
36.13.11↔	(Aorto)koronarer Byp an 3 Korart, konv Technik	37.83.99↔	Erstimplantation eines Zweikammer-Schrittmachers, sonstige
36.13.12↔	(Aorto)koro Byp an 3 Korart, d minimalinvasive Technik	37.85.00↔	Erstz jgl EnkSchrttmVrrtyp, N spzf ob rt rspns, n.n.bz.
36.13.19↔	(Aorto)koronarer Byp an 3 Korart, sonstige Technik	37.85.10↔	Aggrgwchs jgl EnkSchrttmVrrtyp, N spzf ob rt rspns
36.13.99↔	(Aorto)koronarer Bypass an drei Koronararterien, sonstige	37.85.20↔	Agg u Sndnwch jgl EnkSchrttmVrrtyp, N spzf ob rt rspns
36.14.00↔	(Art)kr (Art)kr Byp an 4 u mhr Krrt, n.n.bz.	37.85.99↔	Erstz jgl EnkSchrttmVrrtyp, N spzf ob rt rspns, S
36.14.11↔	(Aorto)koro Byp an 4 und mehr Korart, konv Technik	37.86.00↔	Ersetz jegl EinkSchrittmtyp, rate respons, n.n.bez.
36.14.12↔	(Aorto)koro Byp an 4 und mehr Korart, d mininv Technik	37.86.10↔	Aggregwechs jegl EinkSchrittmachertypes, rate respons
36.14.19↔	(Art)kr (Art)kr Byp an 4 u mhr Krrt, S Tch	37.86.20↔	Agg u Sondenwech jegl EinkSchrittmtypes, rate respons
36.14.99↔	(Aorto)koro (Aorto)koro Byp an 4 und mehr Korart, So	37.86.99↔	Ersetz jegl EinkSchrittmtyp, rate respons, sonstige
36.15↔	Einf Byp zwischen A. mammaia int und Koronararterien	37.87.00↔	Ersetzen jeglichen Zweikammer-Schrittmachertypes, n.n.bez.
36.16↔	Zweifacher A. mammaia interna-Koronararterien Bypass	37.87.10↔	Aggregatwechsel jeglichen Zweikammer-Schrittmachertypes
36.17↔	Abdomino-koronarer Arterien-Bypass	37.87.20↔	Agg und Sondenwechsel jegl ZweikammerSchrittmtyp
36.19↔	Sonstige Bypass-Anastomose zur Myokard Revaskularisation	37.87.99↔	Ersetzen jeglichen Zweikammer-Schrittmachertypes, sonstiges



37.88.00↔	Implant e Dreikschrittm (biv Stimulation), n.n.bez.	38.18.10↔	Endarterektomie der A. femoralis (communis) (superficialis)
37.88.10↔	Implant e Dreikschrittm (biv Stimul) m d Mögl d Fernüb	38.18.11↔	Endarterektomie der A. profunda femoris
37.88.99↔	Implant e Dreikschrittm (biv Stimulation), sonstige	38.18.12↔	Endarterektomie der A. poplitea
37.89.11↔	Systemst v Zweik o Dreiksys auf EnkmSyst, rt rspns	38.31↔	Resektion von intrakraniellen Gefässen mit Anastomose
37.89.20↔	Systemst v EinkamSyst auf 2 resp. Dreiksys, n.n.bez.	38.34.00↔	Resektion der Aorta mit Anastomose, n.n.bez.
37.89.21↔	Systemumstellung von Einkammer- auf Zweikammersystem	38.34.10↔	Resektion d Aort ascendens und d Aortenbogens m Anast
37.89.22↔	Systemumstellung von Einkammer- auf Dreikammersystem	38.34.20↔	Resektion der Aorta descendens mit Anastomose
37.89.23↔	Systemumstellung von Zweikammer- auf Dreikammersystem	38.34.30↔	Resektion der Aorta abdominalis mit Anastomose
37.89.29↔	Systemst von EinkamSyst auf 2 resp. Dreiksys, So	38.34.99↔	Resektion der Aorta mit Anastomose, sonstige
37.89.31↔	Aggregwechs jegl DreikammerSchrittmtyp, n.n.bez.	38.35.00↔	Resektion von thorakalen Gefässen mit Anastomose, n.n.bez.
37.91↔	Offene Herzmassage	38.35.10↔	Resektion von thorakalen Arterien mit Anastomose, n.n.bez.
37.94.00↔	Implantation oder Ersetzen eines Defibrillators, n.n.bez.	38.35.11↔	Resektion der A. subclavia mit Anastomose
37.94.01↔	Implantation eines Defibrillators mit Einkammer-Stimulation	38.35.12↔	Resektion des Truncus brachiocephalicus mit Anastomose
37.94.02↔	Implantation eines Defibrillators mit Zweikammer-Stimulation	38.35.13↔	Resektion der A. pulmonalis mit Anastomose
37.94.03↔	Implantation eines Defibrillators mit biv Stimulation	38.35.19↔	Resektion von thorakalen Arterien mit Anastomose, sonstige
37.94.04↔	Imp Df m zszätzlchm Drcksnsr z ninv Mssng d rchtsvnt Drcks	38.35.20↔	Resektion von thorakalen Venen mit Anastomose, n.n.bez.
37.94.10↔	Ersetzen eines Defibrillators, n.n.bez.	38.35.21↔	Resektion der V. pulmonalis mit Anastomose
37.94.11↔	Ersetzen eines Defibrillators mit Einkammer-Stimulation	38.35.22↔	Resektion der V. subclavia mit Anastomose
37.94.12↔	Ersetzen eines Defibrillators mit Zweikammer-Stimulation	38.35.23↔	Resektion der V. cava superior mit Anastomose
37.94.19↔	Ersetzen eines Defibrillators, sonstige	38.35.28↔	Res von thorakalen von sonstigen tiefen Venen m Anast
37.94.20↔	Systemst e Herzschrn auf Defi m EinkStimul, n.n.bez.	38.35.29↔	Resektion von thorakalen Venen mit Anastomose, sonstige
37.94.21↔	Systemumstellung e Herzschrn auf Defi m EinkStimul	38.35.99↔	Resektion von thorakalen Gefässen mit Anastomose, sonstige
37.94.22↔	Systemst e Herzschrn o Defi auf Defi m ZweikStimul	38.36.00↔	Resektion von abdominalen Arterien mit Anastomose, n.n.bez.
37.94.29↔	Systemst e Herzschrn o Defi auf Defi m biv Stimul, So	38.36.10↔	Resektion von viszeralen Arterien mit Anastomose, n.n.bez.
37.94.99↔	Implnt o Erstz e tt autm Krdiovtr / DfSyst [AICD], S	38.36.11↔	Resektion des Truncus coeliacus mit Anastomose
37.96↔	Implant nur d Pulsgenerators e autom Kardiov/Defi	38.36.12↔	Resektion der A. gastrica mit Anastomose
37.98.00↔	Ersetz nur d Pulsgener e autom Kardiov/Defi, n.n.bez.	38.36.13↔	Resektion der A. hepatica mit Anastomose
37.98.10↔	Erstz nr d Plsgrn e autm Krdiov/Df m EnkStml	38.36.14↔	Resektion der A. lienalis mit Anastomose
37.98.11↔	Erstz nr d Plsgrn e autm Krdiov/Df m Zweikmrmstrmltion	38.36.15↔	Resektion der A. renalis mit Anastomose
37.98.12↔	Erstz nr d Plsgrn e autm Krdiov/Df m bv Stml	38.36.16↔	Resektion der A. mesenterialis mit Anastomose
37.98.99↔	Ersetz nur d Pulsgener e autom Kardiov/Defi, sonstige	38.36.17↔	Resektion der A. iliaca mit Anastomose
37.99.10↔	Intramyokardiale Stammzelltherapie, n.n.bez.	38.36.19↔	Resektion von viszeralen Arterien mit Anastomose, sonstige
37.99.11↔	Intramyok Stammzth oh Anr v Stammzfrakt o kult Verm	38.36.99↔	Resektion von abdominalen Arterien mit Anastomose, sonstige
37.99.12↔	Intramyok Stammzth m Anr v Stammzfrakt o kult Verm	38.37.00↔	Resektion von abdominalen Venen mit Anastomose, n.n.bez.
37.99.19↔	Intramyokardiale Stammzelltherapie, sonstige	38.37.10↔	Resektion von tiefen abdomin Venen mit Anastomose, n.n.bez.
37.99.21↔	Korrektur eines Double-outlet-right-ventricle vom Fallot-Typ	38.37.11↔	Resektion der V. cava inferior mit Anastomose
37.99.22↔	Korrektur eines sonstigen Double-outlet-right-ventricle	38.37.12↔	Resektion der V.iliaca mit Anastomose
37.99.23↔	Op an e funktionell/morphologisch univentr Herz	38.37.19↔	Resektion von tiefen abdomin Venen mit Anastomose, sonst
37.99.24↔	Korrektur eines Cor triatriatum	38.37.99↔	Resektion von abdominalen Venen mit Anastomose, sonstige
37.99.25↔	Korrektur eines Absent Pulmonary Valve Syndrom	38.38.00↔	Resektion von Aa d unteren Extrem mit Anast, n.n.bez.
38.04.10↔	Inzision von Aorta ascendens und Aortenbogen	38.38.11↔	Resektion der A. profunda femoris mit Anastomose
38.04.20↔	Inzision der Aorta descendens	38.38.12↔	Resektion der A. poplitea mit Anastomose
38.04.30↔	Inzision der Aorta abdominalis	38.38.99↔	Resektion von Aa d unteren Extrem mit Anast, sonstige
38.11↔	Endarterektomie von intrakraniellen Gefässen	38.41↔	Resektion von intrakraniellen Blutgefässen mit Ersatz
38.12↔	Endarterektomie von anderen Gefässen an Kopf und Hals	38.43.10↔	Resektion von Arterien der oberen Extremität mit Ersatz
38.13↔	Endarterektomie von Gefässen der oberen Extremität	38.43.11↔	Resektion der A. axillaris mit Ersatz
38.14.00↔	Endarterektomie der Aorta, n.n.bez.	38.43.20↔	Resektion von Venen der oberen Extremität mit Ersatz, n.n.bez.
38.14.10↔	Endarterektomie von Aorta ascendens und Aortenbogen	38.43.21↔	Resektion der V. axillaris mit Ersatz
38.14.20↔	Endarterektomie der Aorta descendens	38.43.28↔	Resektion von sonstigen tiefen Venen d ob Extrem m Ers
38.14.30↔	Endarterektomie der Aorta abdominalis	38.43.29↔	Resektion von Venen der oberen Extremität mit Ersatz, sonstige
38.14.99↔	Endarterektomie der Aorta, sonstige	38.43.99↔	Resektion von Blgef d oberen Extrem mit Ers, sonstige
38.15.00↔	Endarterektomie der anderen thorakalen Gefässe, n.n.bez.	38.44.00↔	Resektion der Aorta abdominalis mit Ersatz, n.n.bez.
38.15.10↔	Endarterektomie der A. subclavia	38.44.10↔	Resektion der Aorta abdominalis, suprarenal mit Ersatz
38.15.20↔	Endarterektomie des Truncus brachiocephalicus	38.44.11↔	Resektion der Aorta abdominalis, infrarenal mit Ersatz
38.15.30↔	Endarterektomie der A. pulmonalis	38.44.12↔	Resektion der Aorta abdominalis, juxtarenal mit Ersatz
38.15.40↔	Endarterektomie der V. pulmonalis	38.44.99↔	Resektion der Aorta abdominalis mit Ersatz, sonstige
38.15.99↔	Endarterektomie der anderen thorakalen Gefässe, sonstige	38.45.00↔	Resektion von thorakalen Blutgefässen mit Ersatz, n.n.bez.
38.16.00↔	Endarterektomie von abdominalen Arterien, n.n.bez.	38.45.10↔	Resektion der thorakalen Aorta mit Ersatz, n.n.bez.
38.16.10↔	Endarterektomie von viszeralen Arterien, n.n.bez.	38.45.11↔	Resektion Aorta ascendens od des Aortenbogens mit Ersatz
38.16.11↔	Endarterektomie des Truncus coeliacus	38.45.12↔	Resektion der Aorta thoracica mit Ersatz
38.16.12↔	Endarterektomie der A. gastrica	38.45.13↔	Resektion der Aorta thoracoabdominalis mit Ersatz
38.16.13↔	Endarterektomie der A. hepatica	38.45.14↔	Resektion der thorakalen Aorta und Ersatz mit Hybridprothese
38.16.14↔	Endarterektomie der A. lienalis	38.45.19↔	Resektion der thorakalen Aorta mit Ersatz, sonstige
38.16.15↔	Endarterektomie der A. renalis	38.45.20↔	Resektion sonstiger thorakaler Arterien mit Ersatz, n.n.bez.
38.16.16↔	Endarterektomie der A. mesenterialis	38.45.21↔	Resektion der A. pulmonalis mit Ersatz
38.16.17↔	Endarterektomie der A. lumbalis	38.45.22↔	Resektion des Truncus brachiocephalicus mit Ersatz
38.16.18↔	Endarterektomie der A. iliaca	38.45.29↔	Resektion sonstiger thorakaler Arterien mit Ersatz
38.16.19↔	Endarterektomie von viszeralen Arterien, sonstige	38.45.30↔	Resektion thorakaler Venen mit Ersatz, n.n.bez.
38.16.99↔	Endarterektomie von abdominalen Arterien, sonstige	38.45.31↔	Resektion der V. cava superior mit Ersatz
38.18.00↔	Endarterektomie von Gefässen der unteren Extremität, n.n.bez.	38.45.38↔	Resektion sonstiger tiefer thorakaler Venen mit Ersatz

38.45.39↔	Resektion thorakaler Venen mit Ersatz, sonstige	39.26.12↔	Sonstiger intraabd GefässShunt oder Byp, A. renalis
38.45.99↔	Resektion von thorakalen Blutgefässen mit Ersatz, sonstige	39.26.19↔	So intraabd GefShunt o Byp, So Viszeralarterien
38.46↔	Resektion von abdominalen Arterien mit Ersatz	39.26.99↔	Sonstr intra-abdominaler Gefäss-Shunt oder -Bypass, sonst
38.47.00↔	Resektion von abdominalen Venen mit Ersatz, n.n.bez.	39.28↔	Extrakraniell-intrakranieller Gefäss-Bypass
38.47.10↔	Resektion von tiefen abdominalen Venen mit Ersatz, n.n.bez.	39.29.10↔	GefässShunt oder Byp an Aa d unteren Extrem, n.n.bez.
38.47.11↔	Resektion der V. cava inferior mit Ersatz	39.29.11↔	Femorofemorale Gefäss-Shunt oder -Bypass
38.47.12↔	Resektion der V. iliaca mit Ersatz	39.29.12↔	Femoropoplitealer Gefäss-Shunt oder -Bypass
38.47.19↔	Resektion von tiefen abdominalen Venen mit Ersatz, sonstige	39.29.13↔	Femorocruraler Gefäss-Shunt oder -Bypass
38.47.99↔	Resektion von abdominalen Venen mit Ersatz, sonstige	39.29.14↔	Femoropedaler Gefäss-Shunt oder -Bypass
38.48.00↔	Resektion von Aa d unteren Extrem mit Ers, n.n.bez.	39.29.15↔	Popliteocruraler und popliteopedaler Gefäss-Shunt oder -Bypass
38.48.10↔	Resektion der A. femoralis mit Ersatz (communis) (superficialis)	39.29.16↔	GefShunt oder Byp an Aa d Unterschenkels und d Fusses
38.48.11↔	Resektion der A. profunda femoris mit Ersatz	39.29.19↔	GefässShunt oder Byp an Aa d unteren Extrem, sonstige
38.48.12↔	Resektion der A. poplitea mit Ersatz	39.29.20↔	Gefäss-Shunt oder Bypass an Arterien der oberen Extremität
38.48.13↔	Resektion von Arterien des Unterschenkels mit Ersatz	39.29.30↔	S (prphrr) GfShnt o Byp, extraantrmsch, n.n.bz.
38.48.99↔	Resektion von Aa d unteren Extrem mit Ers, sonstige	39.29.31↔	Subclaviafemorale Gefäss-Shunt oder Bypass
38.84.00↔	Sonstiger chirurgischer Verschluss der Aorta, n.n.bez.	39.29.32↔	Axillofemorale Gefäss-Shunt oder Bypass
38.84.10↔	Sonstiger chirurgischer Verschluss der thorakalen Aorta	39.29.33↔	Femorofemorale Cross-over-Bypass
38.84.20↔	Sonstiger chirurgischer Verschluss der Aorta abdominalis	39.29.39↔	So (peripherer) GefShunt o Byp, extraanatomisch, So
38.84.99↔	Sonstiger chirurgischer Verschluss der Aorta, sonstige	39.49.30↔	Ersatz eines kardialen Conduit
38.85.11↔	Sonstiger chirurgischer Verschluss der A. subclavia	39.51.00↔	Aneurysma-Clipping, n.n.bez.
38.85.12↔	Sonstiger chirurgischer Verschluss der A. pulmonalis	39.51.11↔	Aneurysma-Clipping intrakraniell
38.85.13↔	Sonstr chirurgischer Verschluss des Truncus brachiocephalicus	39.51.99↔	Aneurysma-Clipping, sonstige
38.85.21↔	Sonstiger chirurgischer Verschluss der V. cava superior	39.52.10↔	So Korr e Aneur von Blutgefässen an Kopf u Ha, n.n.bez.
38.85.22↔	Sonstiger chirurgischer Verschluss der V. pulmonalis	39.52.11↔	Sonstige Korrektur e Aneur von intrakr Blutgefässen
38.85.23↔	Sonstiger chirurgischer Verschluss der V. subclavia	39.52.19↔	So Korr e Aneur von Blutgefässen an Kopf und Ha, So
39.0x.00↔	Shunt einer systemischen zur Pulmonalarterie, n.n.bez.	39.52.20↔	Sonstige Korrektur eines Aneurysmas der Aorta, n.n.bez.
39.0x.10↔	Anast zwischen A. subcl u A. pulmon (BlalockTaussig)	39.52.21↔	S offn Chr Krr Aneur d Art ascndns, d Artbnbgs u d thr Art
39.0x.11↔	Anast zw Aort u A. pulmon dextra (WaterstonCooley)	39.52.22↔	Sonstige offen Chir Korrektur eines Aneur der Aort abd
39.0x.12↔	Anst zw Art dscndns u A. plmn snstr (PittsSmith)	39.52.29↔	Sonstige Korrektur eines Aneurysmas der Aorta, sonstige
39.0x.13↔	Anast zwischen A. pulmon sinistra und A. pulmon dextra	39.53↔	Verschluss einer arteriovenösen Fistel
39.0x.20↔	Prothesenshunt zwischen A. pulmonalis und Aorta, zentral	39.54.10↔	Re-entry Operation, thorakale Aorta
39.0x.21↔	Prothesenshunt zwischen A. pulmonalis und Aorta, peripher	39.54.20↔	Re-entry Operation, Aorta abdominalis
39.0x.23↔	Pulmonalarterielles Banding	39.59.11↔	Transposition der extrakraniellen A. vertebralis
39.0x.24↔	Shunt e systemischen z Pulmonart, DamusKayStanselOp	39.59.12↔	Transposition von sonstigen extrk Aa an Kopf und Hals
39.0x.99↔	Shunt einer systemischen zur Pulmonalarterie, sonstige	39.59.13↔	Transposition von Arterien der oberen Extremität
39.1↔	Intra-abdominaler venöser Shunt	39.59.14↔	Transposition von thorakalen Arterien
39.21.00↔	Anastomose von der V. cava zur A. pulmonalis, n.n.bez.	39.59.15↔	Transposition der A. gastrica, A. hepatica und A. lienalis
39.21.10↔	GlennOp an e funktionell/morphologisch univentr Herz	39.59.16↔	Transposition der A. renalis
39.21.99↔	Anastomose von der V. cava zur A. pulmonalis, sonstige	39.59.17↔	Transposition der A. mesenterica
39.22.00↔	Bypass zwischen Aorta, A. subclavia und A. carotis, n.n.bez.	39.59.18↔	Transposition sonstiger viszeraler Arterien
39.22.10↔	Bypass an der A. carotis, n.n.bez.	39.59.19↔	Transposition der A. iliaca
39.22.11↔	Bypass zwischen A. carotis und A. carotis	39.59.20↔	Transposition von sonstigen abdominalen Arterien
39.22.12↔	Bypass zwischen A. carotis und A. vertebralis	39.59.21↔	Transposition von Arterien der unteren Extremität
39.22.13↔	Bypass zwischen A. carotis und A. subclavia	39.59.29↔	Transposition von Arterien, sonstige
39.22.14↔	Bypass zwischen A. carotis und Aorta	39.59.31↔	Sonstige plastische Rekonstruktion e intrakr Gefässes
39.22.19↔	Bypass an der A. carotis, sonstige	39.59.32↔	Sonstige Plast Rekonstruktion d extrk A. vertebralis
39.22.20↔	Bypass an der A. subclavia, n.n.bez.	39.61.00↔	Extrakorporelle Zirkulation (ECC), n.n.bez.
39.22.21↔	Bypass zwischen A. subclavia und Aorta	39.61.10↔	Extrkrp Zklt (ECC) unt Nrmthmie (mhr als 35° C)
39.22.29↔	Bypass an der A. subclavia, sonstige	39.61.11↔	Extrkrp Zklt (ECC) unt mldr Hypthrm (32 35° C)
39.22.99↔	Bypass zwischen Aorta, A. subclavia und A. carotis, sonstige	39.61.12↔	Extrkrp Zklt (ECC) unt mdrtr Hypthrm (26 bs unt 32° C)
39.23↔	Sonstiger intrathorakaler, vaskulärer Shunt oder Bypass	39.61.13↔	Extrkrp Zklt (ECC) unt tiefr Hypthrm (20 bs unt 26° C)
39.24↔	Aorto-renaler Bypass	39.61.14↔	Extrkrp Zklt (ECC) unt prfndr Hypthrm (nt 20° C)
39.25.00↔	Aorto-iliaco-femorale Bypass, n.n.bez.	39.61.99↔	Extrakorporelle Zirkulation (ECC), sonstige
39.25.10↔	Aorto-iliaco-femorale Bypass, aortal, n.n.bez.	39.66↔	Perkutaner kardiopulmonaler Bypass
39.25.11↔	Aorto-iliacale Bypass	39.72.00↔	Endovask Plast Reko o Okkl v Gef a Kopf u Ha, n.n.bez.
39.25.12↔	Aorto-femorale Bypass	39.72.10↔	Selektive Embolisation von intrakraniellen Gefässen, n.n.bez.
39.25.13↔	Aorto-popliteale Bypass	39.72.11↔	Selektive Emb von intrakr Gef m Partkeln oder Metsp
39.25.14↔	Aorto-crurale Bypass	39.72.12↔	SI Emb v intrkr Gf m emb Flüssgk, ablösb Bllns o Schrmn
39.25.19↔	Aorto-iliaco-femorale Bypass, aortal, sonstige	39.72.13↔	Sel Emb von intrakr Gef d Stents als FlowDiverter
39.25.20↔	Iliaco-femorale Bypass, n.n.bez.	39.72.14↔	Selektive Emb von intrakr Gef mit adhäsivem Embolisat
39.25.21↔	Ilio-iliacale Bypass	39.72.19↔	Selektive Embolisation von intrakraniellen Gefässen, sonstige
39.25.22↔	Ilio-femorale Bypass	39.72.20↔	Sel Emb von extrk Gef d Kopfes und d Halses, n.n.bez.
39.25.23↔	Ilio-popliteale Bypass	39.72.21↔	Sel Emb v extrk Gef d Kopfes u d Halses m Part o Metsp
39.25.24↔	Ilio-crurale Bypass	39.72.22↔	SI Emb v extrk Gf d Kpfs u d Hlss m emb Flüs, abl Bllns o Sch
39.25.29↔	Iliaco-femorale Bypass, sonstige	39.72.24↔	SI Emb v extrk Gf d Kpfs u d Hlss m adhäsivm Emblst
39.25.30↔	Obturator-Bypass (extraanatomisch)	39.72.29↔	Sel Emb von extrk Gef d Kopfes und d Halses, sonstige
39.25.99↔	Aorto-iliaco-femorale Bypass, sonstige	39.72.30↔	Perkutantransluminale Emb e Gefmi d Mikrok, n.n.bez.
39.26.00↔	Sonstr intra-abdominaler Gefäss-Shunt oder -Bypass, n.n.bez.	39.72.31↔	Perktranslum Emb e Gefmi d Mikrok Verw v ein Mikrkath
39.26.10↔	Sonstiger intraabd GefShunt o Byp, Viszeralarterien	39.72.32↔	Perktranslum Emb e Gefmi d Mikrok Verw v 2 Mikrkath
39.26.11↔	Sonstiger intra-abdominaler Gefäss-Shunt oder -Bypass, Aorta	39.72.33↔	Perktranslum Emb e Gefmi d Mikrok Verw v 3 Mikrkath



39.72.34↔	Perktranslum Emb e Gefmi d Mikrok Verw v 4 Mikrkath	41.02.21↔	Tx v Knchmrk Stmmzl,allg,NHLAdnt,n ivt Afb,Nvrw Spnd
39.72.35↔	Perktranslum Emb e Gefmi d Mikrok Verw v funf Mikrkath	41.02.31↔	Tx v Knchmrk Stmmzl, allg, HLAAdnt, n Ivtafb, vrw Spnd
39.72.39↔	Perktranslum Emb e Gefmi d Mikrok Verw v merh Mikrkath	41.02.41↔	Tx v Knchmrk Stmmzl, allg, HLAAdnt, n Ivtafb, Nvrw Spnd
39.72.99↔	Endovask Plast Reko o Okkl von Gef a Kopf und Ha, So	41.03.01↔	Tx v Knchmrk Stmmzl, allg, NHLAdnt, oh Ivtafb, vrw Spnd
39.77.00↔	Prkt trnslm u endvsk Intrvntion an intrkr(n)Gf(n),nrbz	41.03.11↔	Tx v Knchmrk Stmmzl,allg,NHLAdnt,oh Ivtafb,Nvrw Spnd
39.77.10↔	Perkutane Ballonangioplastie an intrkr(n) Gef(en)	41.03.21↔	Tx v Knchmrk Stmmzl, allg, HLAAdnt, oh Ivtafb, vrw Spnd
39.77.20↔	Perkutane Bladeangioplastie an intrkr(n) Gef(en)	41.03.31↔	Tx v Knchmrk Stmmzl, allg, HLAAdnt, oh Ivtafb, Nvrw Spnd
39.77.30↔	Perkutane Laserangioplastie an intrkr(n) Gef(en)	41.04.01↔	Autol hämatop Stammztx, oh ivtroAufb
39.77.40↔	Perkutane Atherektomie an intrakraniellem(n) Gefäss(en)	41.05.01↔	Allg hämtp Stmmztx, NHLAdnt, oh ivt Afb, vrw Spnd
39.77.60↔	Perkut Thrombektomie an intrkr(n) Gef(en), n.n.bez.	41.05.11↔	Allg hämtp Stmmztx, NHLAdnt, oh ivt Afb, Nvrw Spnd
39.77.61↔	Perkutane Rotationsthrombektomie an intrkr(n) Gef(en)	41.05.21↔	Allg hämtp Stmmztx, HLAAdnt, oh ivt Afb, vrw Spnd
39.77.62↔	Perkut stentgestützte Thrombekt an intrkr(n) Gef(en)	41.05.31↔	Allg hämtp Stmmztx, HLAAdnt, oh ivtAfb, Nvrw Spnd
39.77.69↔	Perkutane Thrombektomie an intrkr(n) Gef(en),sonstige	41.05.41↔	Allog periph hämatop Stammzl, Ni HLAident, Fremdbezug
39.77.70↔	Prkt endvsk Frmdkörperntfng aus intrkr(n) Gf(n)	41.05.51↔	Allog periph hämatop Stammzl, HLAident, Fremdbezug
39.77.99↔	Prkt trnslm endvsk Intrvntion an intrkr(n) Gf(n), S	41.06.00↔	Nabelschnurblut-Stammzell-Transplantation, n.n.bez.
39.79.11↔	Endovaskuläre Implantation eines Grafts an Viszeralgefässen	41.06.01↔	Transfus v Nabelschnurblutstammzellen allogen unverwandt
39.79.12↔	Endovaskuläre Implantation e Grafts an Gefässen des Beckens	41.06.02↔	Transfusion von Nabelschnurblutstammzellen autogen
39.79.13↔	Endovaskuläre Implantation e Grafts an abdominalen Gefässen	41.06.03↔	Transfusion von Nabelschnurblutstammzellen allogen verwandt
39.79.19↔	Endovask Implant e Grafts an sonstigen Gef, sonstige	41.06.04↔	Transfus v Nabelschnurblutstammzellen, allogen, Fremdbezug
39.79.20↔	CoilEmb oder Verschluss von sonstigen Gef, n.n.bez.	41.07.01↔	Autol hämatop Stammztx, na ivtroAufb
39.79.21↔	CoilEmb oder Verschluss von Gefässen d oberen Extrem	41.08.01↔	Allg hämtp Stmmztx,NHLAdnt,n ivtAfb b Dff i1Antgn,vrw Spnd
39.79.22↔	Coil-Embolisation oder -Verschluss der Aorta	41.08.02↔	Allg hämtp Stmmztx,NHLAdnt,n ivtAfb b Dff i23Antg,vrw Spnd
39.79.23↔	Coil-Embolisation o -Verschluss des Ductus arteriosus apertus	41.08.11↔	Allg hämtp Stmmztx, NHLAdnt, n ivtAfb, Nvrw Spnd
39.79.24↔	Coil-Embolisation oder -Verschluss von thorakalen Gefässen	41.08.21↔	Allg hämtp Stmmztx, HLAAdnt, n ivtAfb, vrw Spnd
39.79.25↔	Coil-Embolisation oder -Verschluss von viszeralen Gefässen	41.08.31↔	Allg hämtp Stmmztx, HLAAdnt, n ivtAfb, Nvrw Spnd
39.79.26↔	Coil-Embolisation oder -Verschluss von abdominalen Gefässen	41.09.01↔	Tx von Knochenmark Stammzl, autolog, na IvtroAufb
39.79.27↔	CoilEmb oder Verschluss von Gefässen d unteren Extrem	41.94↔	Milztransplantation
39.79.28↔	Coil-Embolisation oder -Verschluss von spinalen Gefässen	42.40↔	Ösophagektomie, n.n.bez.
39.79.38↔	Selektive Emb mit emb Flüssigk von spinalen Gefässen	42.41.00↔	Partielle Ösophagektomie, n.n.bez.
39.79.41↔	Selektive Emb m ablösb Ballons von Gef d oberen Extrem	42.41.10↔	Partielle Ösophagektomie oh Wiederherstellung der Kontinuität
39.79.42↔	Selektive Embolisation mit ablösbaren Ballons der Aorta	42.41.20↔	Partielle Ösophagektomie mit Wiederherstellung der Kontinuität
39.79.43↔	Selektive Emb m ablösb Ballons d Duct arterios apertus	42.41.99↔	Partielle Ösophagektomie, sonstige
39.79.44↔	Selektive Emb mit ablösb Ballons von thorakalen Gef	42.42.00↔	Totale Ösophagektomie, n.n.bez.
39.79.45↔	Selektive Emb mit ablösb Ballons von viszeralen Gef	42.42.10↔	Totale Ösophagektomie, ohne Wiederherstellung der Kontinuität
39.79.46↔	Selektive Emb mit ablösb Ballons von abd Gefässen	42.42.20↔	Tot Ösophagektomie, m Wiedhst d Kont, transmediastinal
39.79.47↔	Selektive Emb mit ablösb Ballons von spinalen Gefässen	42.42.21↔	Tot Ösophagektomie, m Wiedhst d Kont, thorakoabdominal
39.79.48↔	Sel Emb m ablösb Ballons von Gef d unteren Extrem	42.42.29↔	Tot Ösophagektomie, m Wiedhst d Kont, So Zugang
39.79.49↔	Sel Emb m ablösb Ballons von sonstigen Gef, sonstige	42.42.99↔	Totale Ösophagektomie, sonstige
39.79.52↔	Selektive Embolisation mit Schirmen der Aorta	42.51.00↔	Intrathorakale Ösophagoösophagostomie, n.n.bez.
39.79.53↔	Selektive Emb mit Schirmen d Duct arterios apertus	42.51.10↔	Intrthr Ösophst,Rk d Ösophpas b Atrsie u Vers kng ösoph Fstl
39.79.54↔	Selektive Embolisation mit Schirmen von thorakalen Gefässen	42.51.99↔	Intrathorakale Ösophagoösophagostomie, sonstige
39.79.55↔	Selektive Embolisation mit Schirmen von viszeralen Gefässen	42.52↔	Intrathorakale Ösophagogastrostomie
39.79.56↔	Selektive Embolisation mit Schirmen von abdominalen Gefässen	42.53↔	Intrathor Ösophagusanastomose mit Intpos von Dünnd
39.79.57↔	Selektive Emb mit Schirmen von Gef d unteren Extrem	42.54↔	Sonstige intrathorakale Ösophagoenterostomie
39.79.58↔	Selektive Embolisation mit Schirmen von spinalen Gefässen	42.55↔	Intrathor Ösophagusanastomose mit Intpos von Dickd
39.79.59↔	Selektive Emb mit Schirmen von sonstigen Gef, sonstige	42.56↔	Sonstige intrathorakale Ösophagokolostomie
39.79.62↔	Selektive Embolisation mit Partikeln der Aorta	42.58↔	Intrathorakale Ösophagusanastomose mit anderer Interposition
39.79.63↔	Selektive Emb mit Partikeln d Duct arterios apertus	42.59↔	Sonstige intrathorakale Ösophagusanastomose
39.79.68↔	Selektive Embolisation mit Partikeln von spinalen Gefässen	42.61↔	Prästernale Ösophagoösophagostomie
39.99.21↔	Op b kngntlr Anmie d Artsthms(Stns)o b untrbr Artbnbn	42.62↔	Prästernale Ösophagogastrostomie
39.99.22↔	Op b kong Anom d A. o V. pulmonalis o b A. lusoria	42.63↔	Prästernale Ösophagusanastomose m Interposit von Dünndarm
40.40↔	Radikale Neck dissection, n.n.bez.	42.64↔	Sonstige prästernale Ösophagoenterostomie
40.41.00↔	Radikale unilaterale Neck dissection, n.n.bez.	42.65↔	Prästernale Ösophagusanastomose m Interposit von Dickdarm
40.41.10↔	Sel (funkt) Neck dissec, supraomohyoid (Reg IIII)	42.66↔	Sonstige prästernale Ösophagokolostomie
40.41.11↔	Selektive (funktionelle) Neck dissection, lateral (Region II-IV)	42.68↔	Sonstige prästernale Ösophagusanastomose mit Interposition
40.41.12↔	Sel (funkt) Neck dissec, anterolateral (Reg IIV)	42.69↔	Sonstige prästernale Ösophagusanastomose
40.41.13↔	Sel (funkt) Neck dissec, posterolateral (Reg IIIV)	42.7x.00↔	Ösophagomyotomie, n.n.bez.
40.41.14↔	Selektive (funktionelle) Neck dissection, central (Region VI)	42.7x.11↔	Ösophagomyotomie, offen chirurgisch
40.41.20↔	Radikale Neck dissection (inkl. modifiziert)	42.7x.12↔	Ösophagomyotomie, laparoskopisch
40.41.21↔	Extended Neck dissection	42.7x.21↔	Ösophagomyotomie, pharyngozerivikal, offen chirurgisch
40.41.99↔	Radikale unilaterale Neck dissection, sonstige	42.7x.22↔	Ösophagomyotomie, pharyngozerivikal, laparoskopisch
40.42↔	Radikale bilaterale Neck dissection	42.7x.31↔	Ösophago-Gastrostomie, offen chirurgisch
41.00.00↔	Transplantation von Knochenmark Stammzellen n.n.bez.	42.7x.32↔	Ösophago-Gastrostomie, laparoskopisch
41.00.05↔	Transplantation von Knochenmarkstammzellen, Fremdbezug	42.7x.99↔	Ösophagomyotomie, sonstige
41.00.09↔	Sonstige Transplantation von Knochenmark Stammzellen	42.81.20↔	Enstz u Wchs v e N slbxp Prth(prm Tb)j D Ösphgs,offn chr
41.00.11↔	Tx v Kmrk Stzl,Stzlb n erf Tx v hämtp Stzl,oh Ivtafb	42.81.21↔	Enstz u Wchs v2N slbxp Prth(prm Tb)j D Ösphgs,offn chr
41.00.18↔	Tx v Kmrk Stzl,Stzlb n erf Tx v hämtp Stzl,n Ivtafb	42.81.22↔	Enstz u Wchs v >2N slbxp Prth(prm Tb)j D Ösphgs,offn chr
41.01.01↔	Tx von Knochenmark Stammzl, autolog, oh IvtroAufb	42.81.30↔	Etz u Wh v e N slbxp Prt (prm Tb) i D Ösphgs, Lsk
41.02.11↔	Tx v Kmrk Stzl,allg,NHLAdnt,n Ivtafb b Dff i1Antgn,vrw Spnd	42.81.31↔	Etz u Wh v 2 N slbxp Prt (prm Tb) i D Ösphgs, Lsk
41.02.12↔	Tx v Kmrk Stzl,allg,NHLAdnt,n Ivtafb Dff i2-3Ag(hpid),vrw Sp	42.81.32↔	Etz u Wh v >2 N slbxp Prt (prm Tb) i D Ösphgs, Lsk

42.81.42↔	Etz u Wh v >2 slbpx Prt (prm Tb) i D Öspgs, edk	45.50↔	Isolation eines Darmsegments, n.n.bez.
42.81.50↔	Enstz u Wchs e slbpx Prth (prm Tb) i D Öspghs, offn chr	45.51↔	Isolation eines Dünndarmsegments
42.81.51↔	Etz u Wh v 2 slbpx Prt (prm Tb) i D Öspgs, off chr	45.52↔	Isolation eines Dickdarmsegments
42.81.52↔	Etz u Wh v >2 slbpx Prt (prm Tb) i D Öspgs, off chr	45.61↔	Multiple Segmentresektion am Dünndarm
42.81.60↔	Enstz u Wchs e slbpx Prth (prm Tb) i D Öspghs, lprsk	45.62↔	Sonstige Teilresektion am Dünndarm
42.81.61↔	Enstz u Wchs v 2 slbpx Prth (prm Tb) i D Öspghs, lprsk	45.63.00↔	Totalexstirpation des Dünndarms, n.n.bez.
42.81.62↔	Etz u Wh v >2 slbpx Prt (prm Tb) i D Öspgs, Lsk	45.63.99↔	Totalexstirpation des Dünndarms, sonstige
42.82↔	Naht einer Ösophagus-Verletzung	45.71↔	Multiple Segmentresektion am Dickdarm
42.83↔	Verschluss einer Ösophagostomie	45.73↔	Hemikolektomie rechts
42.85↔	Plastische Rekonstruktion an einer Ösophagusstenose	45.74↔	Resektion des Colon transversum
42.87↔	Sonstiges Transplantat am Ösophagus	45.75↔	Hemikolektomie links
43.5↔	Partielle Gastrektomie mit Anastomose zum Ösophagus	45.76↔	Sigmoidektomie
43.6x.00↔	Partielle Gastrektomie m Anastom zum Duodenum, n.n.bez.	45.79.00↔	Sonstige Teilresektion am Dickdarm, n.n.bez.
43.6x.10↔	Pylorusresektion mit Anastomose zum Duodenum	45.79.10↔	Segmentresektion am Dickdarm
43.6x.20↔	Billroth I	45.79.11↔	Resektion multipler Dickdarmsegmente
43.6x.99↔	Partielle Gastrektomie m Anastom zum Duodenum, sonst	45.79.12↔	Subtotale Kolektomie
43.7x.00↔	Partielle Gastrektomie mit Anastomose zum Jejunum, n.n.bez.	45.79.20↔	Erweiterte Sigmaresektion
43.7x.10↔	Partielle Gastrekt (2/3Resektion) mit Anast zum Jejun	45.79.21↔	Erweiterte Hemikolektomie rechts und links
43.7x.20↔	Partielle Gastrekt (4/5Resektion) mit Anast zum Jejun	45.79.22↔	Erweiterte subtotale Kolonresektion
43.7x.99↔	Partielle Gastrektomie mit Anastomose zum Jejunum, sonstige	45.79.29↔	Sonstige erweiterte Teilresektion am Dickdarm
43.81↔	Partielle Gastrektomie mit Dünndarmtransposition	45.79.99↔	Sonstige Teilresektion am Dickdarm, sonstige
43.89.00↔	Sonstige partielle Gastrektomie, n.n.bez.	45.8x.00↔	Totale intraabdominelle Kolektomie, n.n.bez.
43.89.10↔	Segmentresektion des Magens	45.8x.20↔	Totale intraabd Kolektomie, Erw totale Kolektomie
43.89.20↔	Bipank Diversion des Magens nach Scopinaro, offen chir	45.8x.30↔	Totale intraabd Kolekt, Erw totale Proktokolektomie
43.89.21↔	Bipank Divers d Magens nach Scopinaro, laparoskopisch	45.8x.99↔	Totale intraabdominelle Kolektomie, sonstige
43.89.30↔	Bipank Divers d Magens mit DuodenalSwitch, offen chir	45.90↔	Intestinale Anastomose, n.n.bez.
43.89.31↔	Bipank Divers d Magens mit DuodSwitch, laparoskopisch	45.91↔	Dünndarm-Dünndarm-Anastomose
43.89.40↔	Sleeve resection, offen chirurgisch	45.92↔	Anastomose des Dünndarms zum Rektumstumpf
43.89.41↔	Sleeve resection, laparoskopisch	45.93↔	Sonstige Dünndarm-Dickdarm-Anastomose
43.89.50↔	DuodSwitch na Sleeve res (Zweiteingriff), offen chir	45.94↔	Dickdarm-Dickdarm-Anastomose
43.89.51↔	DuodSwitch na Sleeve res (Zweiteingriff), laparask	45.95↔	Anastomose zum Anus
43.89.90↔	Sonstige atypische partielle Gastrektomie	46.97.00↔	Darmtransplantation, n.n.bez.
43.89.99↔	Sonstige partielle Gastrektomie, sonstige	46.97.10↔	Darmtransplantation, DünndRetx WAHR dess stat Aufnh
43.91↔	Totale Gastrektomie mit intestinaler Interposition	46.97.99↔	Darmtransplantation, sonstige
44.99↔	Sonstige totale Gastrektomie	48.41↔	Submuköse Rektumresektion nach Soave
44.00↔	Vagotomie, n.n.bez.	48.49↔	Sonstige Rektumresektion mit Durchzugsverfahren
44.01↔	Trunkuläre Vagotomie	48.5x.00↔	Abdominoperineale Rektumresektion, n.n.bez.
44.02↔	Superselektive Vagotomie	48.5x.10↔	Abdper, abdsakr und (sakro) perineale Rektumresektion
44.03↔	Sonstige selektive Vagotomie	48.5x.11↔	Erweiterte Abdper und abdominosakrale Rektumresektion
44.29↔	Sonstige Pyloroplastik	48.5x.99↔	Abdominoperineale Rektumresektion, sonstige
44.31↔	Hoher Magen-Bypass	48.61↔	Transsakrale Rektosigmoidektomie
44.38↔	Laparoskopische Gastroenterostomie	48.62↔	Anteriore Rektumresektion mit gleichzeitiger Kolostomie
44.39↔	Sonstige Gastroenterostomie	48.63.00↔	Sonstige anteriore Rektumresektion, n.n.bez.
44.5x.00↔	Revision einer Magenanastomose, n.n.bez.	48.63.10↔	Sonstige Ant Rektumresektion, Erw Ant Resektion
44.5x.10↔	Revision e Magen Anast nach Billroth I und II Operation	48.63.99↔	Sonstige anteriore Rektumresektion, sonstige
44.5x.20↔	Rev e Magen Anast na RouxYOp o m intestinaler Intpos	48.64.00↔	Posteriore Rektumresektion, n.n.bez.
44.5x.99↔	Revision einer Magenanastomose, sonstige	48.64.10↔	Pst Rktrs, Pst Rktrs m Entrstm u Blindvrchluss
44.61↔	Naht einer Magenverletzung	48.64.99↔	Posteriore Rektumresektion, sonstige
44.63.00↔	Verschluss einer anderen Magenfistel, n.n.bez.	48.65↔	Rektumresektion nach Duhamel
44.63.11↔	Verschluss einer anderen Magenfistel, offen chirurgisch	48.69.11↔	Sonstige Rektumresektion ohne Sphinktererhaltung
44.63.12↔	Verschluss einer anderen Magenfistel, laparoskopisch	49.74↔	M. gracilis-Transposition bei Analinkontinenz
44.63.99↔	Verschluss einer anderen Magenfistel, sonstige	50.22.00↔	Partielle Hepatektomie, n.n.bez.
44.64↔	Gastropexie	50.22.10↔	Prt Hptkt, Prk Prt Hptkt (Lk Exz, Endzstnrskti, Keilrs)
44.65.00↔	Ösophagogastroplastik, n.n.bez.	50.22.20↔	Partielle Hepatektomie, Endozystenresektion, offen chirurgisch
44.65.10↔	Ösophagogastroplastik, Kardioplastik, offen chirurgisch	50.22.21↔	Partielle Hepatektomie, Endozystenresektion, laparoskopisch
44.65.20↔	Ösophagogastroplastik, (Hemi-)Fundoplikatio, offen chirurgisch	50.22.30↔	Partielle Hepatektomie, Keilresektion, offen chirurgisch
44.65.30↔	Ösphggstrplstik, Vrt Gstrpl n Msn, offn chr	50.22.31↔	Partielle Hepatektomie, Keilresektion, laparoskopisch
44.65.99↔	Ösophagogastroplastik, sonstige	50.22.40↔	Partielle Hepatektomie, Resektion eines Lebersegments
44.66↔	So Massnahm zur Reko d ösophagogastrischen Spinktfunkt	50.22.41↔	Part Hepatekt, Res mehr Ni zusammenhängender Leberseg
44.67.00↔	Lprsk Mssnmh z Rk d ösphggstrschn Spnktnkt, n.n.bz.	50.22.42↔	Part Hepatekt, Part Hepatekt zur Transplantation
44.67.10↔	Lsk Msn z Rk d ösphggstrschn Spnktnkt, Krdplstik, Lsk	50.22.99↔	Partielle Hepatektomie, sonstige
44.67.20↔	Lsk Msn z Rk d ösphggstr Spnktnkt, (Hm)Fndplktio, Lsk	50.3x.00↔	Lobektomie der Leber, n.n.bez.
44.67.99↔	Lprsk Mssnmh z Rk d ösphggstrschn Spnktnkt, S	50.3x.01↔	Lobekt / Hemihepekt / Res mehr Leberseg, auss zur Tx
44.68.00↔	Laparoskopische Gastroplastik, n.n.bez.	50.3x.08↔	Sgmtnrsktion, S o n.n.bz. Ant Lbrsrktion, auss z Tx
44.68.10↔	Laparask Gastropl, Vert Gastropl na Mason, (laparask)	50.3x.11↔	Lbkt / Hmhptk / Rs mhr Lbrsg, z Lbndgrnspnd
44.68.99↔	Laparoskopische Gastroplastik, sonstige	50.3x.18↔	So o n.n.bez. Anat Leberresektion, zur Transplantation
44.95↔	Laparoskopische restriktive Magenoperation	50.4x.00↔	Totale Hepatektomie, n.n.bez.
44.96↔	Laparoskopische Revision von restriktiven Magenoperationen	50.4x.99↔	Totale Hepatektomie, sonstige
44.97↔	Laparosk Entf von Vorrichtung(en) e Magenrestriktion	50.51.00↔	Auxiliäre Lebertransplantation, n.n.bez.
44.98↔	(Laparosk) Anp von adjustbar Magrestvorr	50.51.10↔	Aux LebRetx während dess stationären Aufnh



50.51.99↔	Auxiliäre Lebertransplantation, sonstige	68.49.22↔	So und Ni näh bez totale Hystekt m beids Salpingovekt
50.59.00↔	Sonstige Lebertransplantation, n.n.bez.	68.49.29↔	So und Ni näh bez totale Hystekt m Salpingovekt, So
50.59.10↔	Lebertransplantation, gesamtes Organ	68.61↔	Laparoskopische radikale abdominale Hysterektomie
50.59.11↔	Lebertransplantation, Split-Leber	68.69.00↔	So und Ni näherbezeichnete Rad abd Hystekt, n.n.bez.
50.59.20↔	LebRetx, gesamtes Organ, während dess stat Aufnh	68.69.10↔	Sonstige und Ni näh bez Rad abd Hystekt, oh Lymphekt
50.59.21↔	LebRetx, SplitLeb, während dess stationären Aufnh	68.69.11↔	Sonstige und Ni näh bez Rad abd Hystekt, m Lymphekt
50.59.99↔	Sonstige Lebertransplantation, sonstige	68.69.99↔	Sonstige und Ni näh bez radikale abd Hystekt, sonstige
50.61.12↔	Verschluss einer Leberverletzung, durch Omentumplastik	68.71↔	Laparoskopische radikale vaginale Hysterektomie [LRVH]
52.51.00↔	Proximale Pankreatektomie, n.n.bez.	68.79↔	Sonstige und nicht näher bez radikale vaginale Hystekt
52.51.10↔	Proximale Pankreatektomie, pyloruserhaltend	68.8↔	Becken-Eviszeration
52.51.20↔	Proximale Pankreatektomie, duodenumerhaltend	71.5↔	Radikale Vulvektomie
52.51.99↔	Proximale Pankreatektomie, sonstige	76.31.20↔	Part Mandekt, Reko m mikrovaskanast Transplantat
52.52↔	Kaudale Pankreatektomie	76.39.10↔	Part Ostekt an and Gschk, Reko m mikrovaskanast Tx
52.53↔	Radikale subtotale Pankreatektomie	76.41.10↔	Tot Mandekt m glz Reko, Reko m mikrovaskanast Tx
52.59↔	Sonstige partielle Pankreatektomie	76.43.10↔	Sonstige Reko d Mand m mikrovaskanast Transplantat
52.6x.00↔	Totale Pankreatektomie, n.n.bez.	76.43.11↔	Plast Rekonstruktion Einf Defekte d Mand d CADImplant
52.6x.99↔	Totale Pankreatektomie, sonstige	76.43.12↔	Plast Reko grosser o kompl Defekte d Mand d CADImplant
52.7↔	Radikale Pankreatikoduodenektomie	76.44.10↔	Tot Ostekt an and Gschk, Reko m mikrovaskanast Tx
52.80↔	Pankreastransplantation, n.n.bez.	76.44.11↔	Tot Ostekt an and Gschk, Reko m Ni vaskularisiertem Tx
52.82↔	Homotransplantat des Pankreas	76.46.10↔	So Reko an and Gschk m mikrovaskanast Transplantat
52.83.00↔	Heterotransplantat des Pankreas, n.n.bez.	76.91.11↔	Knochentransplantat an Gesichtsschädelknochen, gefässgestielt
52.83.10↔	Htrtx d Pnkr, Rtx e Pnkreasgmnts WAHR dss stt Afrnh	76.92.20↔	Etz v Schdlknpl (CAD) an Gschd o Bt d Hrns (bs z 2 Rg)
52.83.11↔	Heterotx d Pnkr, Retx d Pnkr während dess stat Aufnh	76.92.21↔	Etz v Schdlknpl (CAD) an Gsschd o Bt d Hrnsch (b 3 Rg)
52.83.99↔	Heterotransplantat des Pankreas, sonstige	76.92.29↔	Enstz v Schdlknpl (CAD) an Gsschd oh Bt d Hrnsch, S
52.84↔	Autotransplantation von Langerhans-Zellen	76.92.30↔	Plast Reko Einf Defekte d Maxilla d CADImplant
52.85↔	Allotransplantation von Langerhans-Zellen	76.92.31↔	Plst Rk grssr o kompl Dfkt d Mxll d CADImplnt
52.86↔	Transplantation von Langerhans-Zellen, nicht näher bezeichnet	77.91.00↔	Totale Res von Skap, Klav, Rip und Sternum, n.n.bez.
53.7↔	Operation einer Zwerchfellhernie, abdominaler Zugang	77.91.10↔	Totale Resektion von Skapula und Klavikula
53.80↔	Op e Zwerchfellhernie d thorakalen Zugang, n.n.bez.	77.91.11↔	Totale Resektion einer Rippe
53.81↔	Plikatur des Zwerchfells	77.91.12↔	Totale Resektion einer Halsrippe
53.82↔	Operation einer parasternalen Hernie	77.91.13↔	Totale Resektion des Sternums
54.94↔	Formung eines peritoneovaskulären Shunts	77.91.99↔	Totale Res von Skap, Klav, Rip und Sternum, sonstige
55.61↔	Autotransplantation einer Niere	77.92↔	Totale Humerusresektion
55.69.00↔	Sonstige Nierentransplantation, n.n.bez.	77.93↔	Totale Resektion von Radius und Ulna
55.69.10↔	Sonstige Nierentransplantation, allogene	77.94↔	Totale Resektion von Karpalia und Metakarpalia
55.69.20↔	Sonstige Nierentransplantation, syngene	77.95↔	Totale Femur-Resektion
55.69.30↔	Sonstige Nierentransplantation, En-bloc-Transplantat	77.96↔	Totale Patella-Resektion
55.69.40↔	So Nierentx, NierenRetx während dess stat Aufnh	77.97.00↔	Totale Resektion von Tibia und Fibula, n.n.bez.
55.69.99↔	Sonstige Nierentransplantation, sonstige	77.97.10↔	Totale Resektion von Tibia
57.71.00↔	Radikale Zystektomie, n.n.bez.	77.97.11↔	Totale Resektion von Fibula
57.71.10↔	Rad Zystektomie, oh Urethrektomie, b Mann, offen chir	77.97.99↔	Totale Resektion von Tibia und Fibula, sonstige
57.71.11↔	Rad Zystektomie, oh Urethrektomie, b Mann, laparask	77.99.20↔	Totale Resektion eines Wirbelkörpers
57.71.20↔	Rad Zystektomie, m Urethrektomie, b Mann, offen chir	77.99.30↔	Totale Knochenresektionen am Becken
57.71.21↔	Rad Zystektomie, m Urethrektomie, b Mann, laparask	78.01.10↔	Knochtx an Skap u Klav, Gefgestielt m mikrovask Anast
57.71.30↔	Rad Zystektomie, oh Urethrekt, b d Frau, offen chir	78.01.11↔	Knochtx an Skap u Klav, Gefgestielt oh mikrovask Anast
57.71.31↔	Rad Zystektomie, oh Urethrektomie, b d Frau, laparask	78.02.10↔	Knochtx a Hum, Gefgestielt mit mikrovaskulärer Anast
57.71.40↔	Rad Zystektomie, m Urethrektomie, b d Frau, offen chir	78.02.11↔	Knochtx a Hum, Gefgestielt ohne mikrovaskuläre Anast
57.71.41↔	Rad Zystektomie, m Urethrektomie, b d Frau, laparask	78.03.10↔	Knochtx an Rad und Ulna, Gefgestielt m mikrovask Anast
57.71.50↔	Rd Zystkt, BEvszrtion (Exnt) b Mnn, offn chr	78.03.11↔	Knochtx an Rad u Ulna, Gefgestielt oh mikrovask Anast
57.71.51↔	Rad Zystekt, BEviszeration (Exent) b Mann, laparask	78.04.10↔	Knochtx an Krpl u Mtkrp, Gfgstliet m mkrvsk Anst
57.71.99↔	Radikale Zystektomie, sonstige	78.04.11↔	Knochtntsp an Krpl u Mtkrp, Gfgstliet oh mkrvsk Anst
57.87.00↔	Rekonstruktion an der Hamblase, n.n.bez.	78.05.10↔	Knochtx a Fem, Gefgestielt mit mikrovaskulärer Anast
57.87.10↔	Reko an d Harnbl, m Ileum, Kolon o Mag, offen chir	78.05.11↔	Knochtx a Fem, Gefgestielt, ohne mikrovaskuläre Anast
57.87.11↔	Reko an d Harnbl, m Ileum, Kolon o Mag, laparask	78.06.10↔	Knochtx an d Patella, Gefgestielt m mikrovask Anast
64.5x.00↔	Operationen zur Geschlechtsumwandlung, n.n.bez.	78.06.20↔	Knochtx an d Ptl, Knochtntsp, Gfgstliet, oh mkrvsk Anst
64.5x.10↔	Operationen zur Geschlummw, Geschlummw e Frau zum Mann	78.07.10↔	Knochtx an d Tibia, Gefgestielt m mikrovask Anast
64.5x.20↔	Operationen zur Geschlummw, Geschlummw e Mann zur Frau	78.07.11↔	Knochtx an d Tibia, Gefgestielt ohne mikrovask Anast
64.5x.99↔	Operationen zur Geschlechtsumwandlung, sonstige	78.07.20↔	Knochtx an d Fib, Gefgestielt m mikrovaskulärer Anast
65.92↔	Ovar-Transplantation	78.07.21↔	Knochtx an d Fib, Gefgestielt ohne mikrovask Anast
68.41.00↔	Laparoskopische totale abdominale Hysterektomie, n.n.bez.	78.08.10↔	Knochtx an Trsl u Mtrrs, Gfgstliet m mkrvsk Anst
68.41.09↔	Laparoskopische totale abdominale Hysterektomie, sonstige	78.08.11↔	Knochtx an Trsl u Mtrrs, Gfgstliet oh mkrvsk Anst
68.41.10↔	Laparask totale abd Hystekt m Salpingovekt, n.n.bez.	78.09.10↔	Knochtx an Phal d Hand, Gefgestielt m mikrovask Anast
68.41.11↔	Laparask totale abd Hystekt m eins Salpingovekt	78.09.11↔	Knochtx an Phal d Hand, Gefgestielt oh mikrovask Anast
68.41.12↔	Laparask totale abd Hystekt m beids Salpingovekt	78.09.30↔	Knochtx a Be, Gefgestielt mit mikrovaskulärer Anast
68.41.19↔	Laparask totale abd Hystekt m Salpingovekt, sonstige	78.09.31↔	Knochtx a Be, Gefgestielt ohne mikrovaskuläre Anast
68.49.00↔	So und Ni näherbezeichnete totale Hystekt, n.n.bez.	78.09.40↔	Knochtx an Phal d Fusses, Gefgestielt m mikrovask Anast
68.49.09↔	Sonstige und nicht näher bez totale Hystekt, sonstige	78.09.41↔	Knochtx an Phl d Fsss, Gfgstliet oh mkrvsk Anst
68.49.10↔	Sonstige und Ni näh bez totale Hystekt oh Salpingovekt	78.09.90↔	Kntx an And näh bz Kn, au Gschk, Gfgstliet m mkrvsk Anst
68.49.20↔	So und Ni näh bez tot Hystekt m Salpingovekt, n.n.bez.	78.09.91↔	Kntx an And näh bz Kn, au Gschk, Gfgstliet o mkrvsk Anst
68.49.21↔	So und Ni näh bez totale Hystekt m eins Salpingovekt	78.30↔	Verlängerungsosteotomie an Extrem, ohne Ang d Lok

78.31↔	Verlängerungsosteotomie an Skapula und Klavikula	78.49.64↔	Drs u vnt kb istmt Krspsy (zB b Skl), prmstb, 3-6 Sg
78.32↔	Verlängerungsosteotomie am Humerus	78.49.65↔	Drs u vnt kb istmt Krspsy (zB b Skl), prmstb, 7-10 Sg
78.33↔	Verlängerungsosteotomie an Radius und Ulna	78.49.66↔	Drs u vnt kb istmt Krspsy (zB b Skl), prmstb, 11 o mr Sg
78.34↔	Verlängerungsosteotomie an Karpalia und Metakarpalia	78.49.69↔	Drs u vnt kmb instrmnt Krrktrspndyl (z.B. b Skl), S
78.35.00↔	Verlängerungsosteotomie am Femur, n.n.bez.	78.49.71↔	Kmpl Rk d Ws (zB b Skl) d sbkt Hrrngnismittion (b Knd)
78.35.10↔	Verlängerungsosteotomie am Schenkelhals	81.31↔	Reoperation einer Spondylodese an Atlas-Axis
78.35.19↔	Verlängerungsosteotomie an sonstigen Teilen des Femur	81.32↔	Reop e sonst zervikalen Spondylodes m ventralem Zugang
78.35.99↔	Verlängerungsosteotomie am Femur, sonstige	81.33↔	Reop e sonstigen zervikalen Spondylodese m dors Zugang
78.37↔	Verlängerungsosteotomie an Tibia und Fibula	81.34↔	Reop e dors u dorsolumb Spondylodes, ventraler Zugang
78.38.00↔	Verlängerungsosteotomie an Tarsalia und Metatarsalia, n.n.bez.	81.35↔	Reop e dors u dorsolumb Spondylodese, dors Zugang
78.38.10↔	Verlängerungsosteotomie am Calcaneus	81.36↔	Reop e lumb u lumbosakr Spondylodese, ventraler Zugang
78.38.19↔	Verlängerungsosteotomie an sonstigen Tarsalia	81.37↔	Reop e lmb u lmbskr Spndyls, intrtrmsvrs Zg
78.38.20↔	Verlängerungsosteotomie an Metatarsalia	81.38↔	Reop e lumb und lumbosakr Spondylodese, dors Zugang
78.38.99↔	Verlängerungsosteotomie an Tarsalia und Metatarsalia, sonstige	81.39↔	Reoperation einer Spondylodese, n.a.klass.
78.39.10↔	Verlängerungsosteotomie an Phalangen der Hand	81.62.00↔	Spondylodes o Reop e Spondylodes v 23 Wirb, n.n.bez.
78.39.20↔	Verlängerungsosteotomie am Becken	81.62.20↔	Spondylodese von 3 Wirbeln, dorsal
78.39.30↔	Verlängerungsosteotomie an Phalangen des Fusses	81.62.21↔	Spondylodes v 3 Wirbeln, dors u vent komb, interkorp
78.49.20↔	Wirbelkörperersatz (z.B. bei Kyphose), n.n.bez.	81.62.22↔	Spondylodese von 3 Wirbeln, ventral, interkorporell
78.49.21↔	Wirbelkers d Implant (z.B. b Kyphose): 1 Wirbelk	81.62.23↔	Spondylodese von 3 Wirbeln, dorsal, dynamisch
78.49.22↔	Wirbelkers d Implant (z.B. b Kyphose): 2 Wirbelk	81.62.99↔	Spondylodese o Reop e Spondylodese von 23 Wirbeln, So
78.49.23↔	Wirbelkers d Implant (z.B. b Kyphose): 3 Wirbelk	81.63.00↔	Spondylodes o Reop e Spondylodes v 48 Wirb, n.n.bez.
78.49.24↔	Wirbelkers d Implant (z.B. b Kyphose): 4 Wirbelk	81.63.10↔	Spondylodese von 4 - 6 Wirbeln, dorsal
78.49.25↔	Wrblkrs d Implnt (z.B. b Kyphs): 5 o mhr Wrblk	81.63.11↔	Spondylodes v 4 6 Wirb, dors u vent komb, interkorp
78.49.26↔	Wirbelkers d So Mat (z.B. b Kyphose), 1 Wirbelk	81.63.12↔	Spondylodese von 4 - 6 Wirbeln, ventral, interkorporell
78.49.27↔	Wirbelkers d So Mat (z.B. b Kyphose), 2 Wirbelk	81.63.13↔	Spondylodese von 4 - 6 Wirbeln, dorsal, dynamisch
78.49.28↔	Wirbelkers d So Mat (z.B. b Kyphose), 3 Wirbelk	81.63.20↔	Spondylodese von 7 - 8 Wirbeln, dorsal
78.49.29↔	Wirbelkörperersatz (z.B. bei Kyphose), sonstige	81.63.21↔	Spondylodes v 7 8 Wirb, dors u vent komb, interkorp
78.49.2a↔	Wirbelkers d So Mat (z.B. b Kyphose), 4 o mehr Wirbelk	81.63.22↔	Spondylodese von 7 - 8 Wirbeln, ventral, interkorporell
78.49.31↔	Kompl Reko d Ws (z.B. b Kyphose) d vord Abstützspan	81.63.23↔	Spondylodese von 7 - 8 Wirbeln, dorsal, dynamisch
78.49.32↔	Kmpl Rk d Ws (zB b Kyphs) d Kyphktmie (zB n LndstHlZlr)	81.63.99↔	Spondylodese o Reop e Spondylodese von 48 Wirbeln, So
78.49.33↔	Kmpl Rk d Ws (z.B. b Kyphs) d Drs Krr oh vntrls Rleas	81.64.00↔	Spndyls o Reop e Spndyls v 9 o mhr Wrbl, n.n.bz.
78.49.34↔	Kmpl Rk d Ws (z.B. b Kyphs) d Drs Krr m vntr Rleas	81.64.10↔	Spondylodese von 9 oder mehr Wirbeln, dorsal
78.49.35↔	Kompl Reko d Ws (z.B. b Kyphose) d dorsoventrale Korr	81.64.11↔	Spndyls v 9 o mhr Wrbl, drs u vnt kmb, intrkrprl
78.49.36↔	Knt u plysgrmtl Drs Lrdspnd (DLS) n Zielk (zB b Kyphs)	81.64.99↔	Spondylodes o Reop e Spondylodes v 9 o mehr Wirb, So
78.49.37↔	Klt u trdklr Sbrkrnstm (zB n Tsn o HsYL) (zB b Kyphs)	81.65.12↔	Vertebroplastik, 3 Wirbelkörper
78.49.38↔	Klt u mnsgrmtl zvkthrk Ldsp zB n Msn, Ut o Sns zB b Kyphs	81.65.13↔	Vertebroplastik, 4 und mehr Wirbelkörper
78.49.40↔	Kpl Rk d Ws d Wt Ep mt K a FGsLg [Sp My A (SMA)St], 1 Kl	81.66.12↔	Kyphoplastik, 3 Wirbelkörper
78.49.41↔	Kpl Rk d Ws d Wt Ep mt K a FGsLg [Sp My A (SMA)St], 2 K	81.66.13↔	Kyphoplastik, 4 und mehr Wirbelkörper
78.49.42↔	Kpl Rk d Ws d Wt Ep mt K a FGsLg [Sp My A (SMA)St], 3 K	81.73↔	Totaler Handgelenkersatz
78.49.43↔	Kpl Rk d Ws d Wt Ep mt K a FGsLg [Sp My A (SMA)St], 4 K	81.80↔	Totalprothese des Schultergelenks
78.49.44↔	Kpl Rk d Ws d Wt Ep mt K a FGsLg [Sp My A (SMA)St], 5 K	81.84↔	Totalprothese des Ellbogens
78.49.45↔	Kpl Rk d Ws d Wt Ep mt K a FGsLg [Sp My A (SMA)St], 6 K	81.97.11↔	Revision und Wechsel e Totalprothese d Schultergelenks
78.49.46↔	Kpl Rk d Ws d Wt Ep mt K a FGsLg [Sp My A (SMA)St], 7 K	81.97.12↔	Revision und Wechsel einer Humeruskopfprothese
78.49.47↔	Kpl Rk d Ws d Wt Ep mt K a FGsLg [Sp My A (SMA)St], 8 K	81.97.13↔	Rev und Wechsel e Totalprothese d Ellenbogengelenks
78.49.48↔	Kpl Rk d Ws d Wt Ep mt K a FGsLg [Sp My A (SMA)St], 9 K	81.97.14↔	Revision und Wechsel einer Radiuskopfprothese
78.49.4a↔	Kpl Rk d Ws d Wt Ep mt K a FGsLg [Sp My A (SMA)St], 10 K	81.97.15↔	Revision und Wechsel einer Handgelenkendoprothese
78.49.4b↔	Kpl Rk d Ws d Wt Ep mt K a FGsLg [Sp My A (SMA)St], 11 K	81.97.16↔	Revision und Wechsel einer Daumsgelproth
78.49.4c↔	Kpl Rk d Ws d Wt Ep mt K a FGsLg [Sp My A (SMA)St], 12 K	81.97.17↔	Revision und Wechsel e sonstigen Fingergelendprot
78.49.4d↔	Kl Rk d Ws d W Ep m K a FGLg [Sp M A (SMA)St], 13 u mr K	83.43.12↔	Entn e sonst Lappntx m mikrovask Anast aus M o Fasz
78.49.4e↔	Kmpl Rk d Ws (z.B. b Skl) d drsvntrl Epphysd	83.82.36↔	Transplantation e osteom o osteofasz Lp, Untere Extrem
78.49.4f↔	Kmpl Rk d Ws (z.B. b Skl) d untrlr Epphysd m drs Wrblfs	83.82.39↔	Transplantation e osteom o osteofasz Lp, And Lok
78.49.4g↔	Kmpl Rk d Ws (z.B. b Skl) d biltrl Epphysd m drs Wrblfs	83.82.40↔	Tx e snst Lppntx m mkrvsk Anst aus M o Fsz, Kpf u H
78.49.50↔	Drs o vnt instrmnt Krrktrspndyl (z.B. b Skl), n.n.bz.	83.82.41↔	Tx e snst Lppntx m mkrvsk Anst aus M o Fsz, Schl u Axil
78.49.51↔	Drs istmt Krspsy (zB b Skl), N prmstb, 3-6 Sg	83.82.42↔	Tx e snst Lppntx m mkrvsk Anst aus M o Fsz, Ob u Ellb
78.49.52↔	Drs istmt Krspsy (zB b Skl), N prmstb, 7-10 Sg	83.82.43↔	Tx e snst Lppntx m mkrvsk Anst aus M o Fsz, Unt
78.49.53↔	Drs instrmnt Krspsy (zB b Skl), N prmstb, 11 o mr Sg	83.82.44↔	Tx e so Lppntx m mkrvsk Anst aus M o Fsz, Brw, Bauch u Rücken
78.49.54↔	Drs istmt Krspsy (zB b Skl), prmstb, 3-6 Sg	83.82.45↔	Tx e so Lppntx m mkrvsk Anst aus M o Fsz, Leist u Gnrg u Gsäss
78.49.55↔	Drs istmt Krspsy (zB b Skl), prmstb, 7-10 Sg	83.82.46↔	Tx e snst Lppntx m mkrvsk Anst aus M o Fsz, Unt Extrm
78.49.56↔	Drs istmt Krspsy (zB b Skl), prmstb, 11 o mr Sg	83.82.47↔	Tx e snst Lppntx m mkrvsk Anst aus M o Fsz, And Lk
78.49.57↔	Vnt istmt Krspsy (zB b Skl), N prmstb, 3-6 Sg	84.00↔	Amputation an der oberen Extremität, n.n.bez.
78.49.58↔	Vnt istmt Krspsy (zB b Skl), N prmstb, 7-10 Sg	84.01↔	Amput und Exartikulation an e Finger (ausgen a Daum)
78.49.59↔	Drs o vnt instrmnt Krrktrspndyl (z.B. b Skl), S	84.02↔	Amputation und Exartikulation am Daumen
78.49.5a↔	Vnt instrmnt Krspsy (zB b Skl), N prmstb, 11 o mr Sg	84.03.00↔	Hand-Amputation, n.n.bez.
78.49.5b↔	Vnt istmt Krspsy (zB b Skl), prmstb, 3-6 Sg	84.03.10↔	Komplette Hand-Amputation an Handwurzel oder Mittelhand
78.49.5c↔	Vnt istmt Krspsy (zB b Skl), prmstb, 7-10 Sg	84.03.99↔	Hand-Amputation, sonstige
78.49.5d↔	Vnt istmt Krspsy (zB b Skl), prmstb, 11 o mr Sg	84.04↔	Handgelenks-Exartikulation
78.49.60↔	Drs u vnt kmb istmt Krspsy (zB b Skl), nnbz	84.05↔	Vorderarm-Amputation
78.49.61↔	Drs u vnt kb istmt Krrktrspndyl (zB b Skl) N prmst, 3-6 Sg	84.06↔	Ellbogen-Exartikulation
78.49.62↔	Drs u vnt kb istmt Krrktrspndyl (zB b Skl) N prmst, 7-10 Sg		
78.49.63↔	Drs u vnt kb istmt Krspsy (zB b Skl) N prmst, 11 o mr Sg		





- 84.07↔ Oberarm-Amputation
- 84.08↔ Schultergelenk-Exartikulation
- 84.09↔ Interthorakoskapuläre Amputation
- 84.10↔ Amputation der unteren Extremität, n.n.bez.
- 84.11↔ Zehenamputation
- 84.12↔ Amputation durch Fuss
- 84.13↔ Exartikulation im Sprunggelenk
- 84.14↔ Transmalleoläre Amputation im Sprunggelenk
- 84.15↔ Sonstige Unterschenkel-Amputation
- 84.16↔ Knie-Exartikulation
- 84.17↔ Oberschenkel-Amputation
- 84.18↔ Hüft-Exartikulation
- 84.19↔ Abdominopelvine Amputation
- 84.21↔ Daumen-Replantation
- 84.22↔ Finger-Replantation (ausser Daumen)
- 84.23.00↔ Replantation von Vorderarm, Handgelenk oder Hand, n.n.bez.
- 84.23.10↔ Replantation von Vorderarm
- 84.23.11↔ Replantation von Handgelenk oder Hand
- 84.23.99↔ Replantation von Vorderarm, Handgelenk oder Hand, sonstige
- 84.24↔ Oberarm-Replantation
- 84.25↔ Zehen-Replantation
- 84.26↔ Fuss-Replantation
- 84.27.00↔ Replantation von Unterschenkel oder Sprunggelenk, n.n.bez.
- 84.27.10↔ Replantation vom Unterschenkel im Kniebereich
- 84.27.99↔ Replantation von Unterschenkel oder Sprunggelenk, sonstige
- 84.28↔ Oberschenkel-Replantation
- 84.29.00↔ Sonstige Replantation, n.n.bez.
- 84.29.10↔ Sonstige Replantation, Obere Extremität
- 84.29.20↔ Sonstige Replantation, Untere Extremität
- 84.29.99↔ Sonstige Replantation, sonstige
- 84.51.10↔ Einsetzen von interkorporellen Cages, 1 Segment
- 84.51.11↔ Einsetzen von interkorporellen Cages, 2 Segmente
- 84.51.12↔ Einsetzen von interkorporellen Cages, 3 Segmente
- 84.51.13↔ Einsetzen von interkorporellen Cages, 4 oder mehr Segmente
- 84.60↔ Einsetzen von Diskusprothese, nicht näher bezeichnet
- 84.61↔ Einsetzen von partieller Diskusprothese, zervikal
- 84.62↔ Einsetzen von totaler Diskusprothese, zervikal
- 84.63↔ Einsetzen von Diskusprothese, thorakal
- 84.64↔ Einsetzen von partieller Diskusprothese, lumbosakral
- 84.65↔ Einsetzen von totaler Diskusprothese, lumbosakral
- 84.69.10↔ Ersetzen von künstlicher Diskusprothese
- 84.80.10↔ Einsetzen eines interspinösen Spreizers, 1 Segment
- 84.80.11↔ Einsetzen von interspinösen Spreizern, 2 oder mehr Segmente
- 84.80.20↔ Ersetzen eines interspinösen Spreizers, 1 Segment
- 84.80.21↔ Ersetzen von interspinösen Spreizern, 2 oder mehr Segmente
- 84.92↔ Trennung von eineiigen siamesischen Zwillingen
- 84.93↔ Trennung von zweieiigen siamesischen Zwillingen
- 85.84↔ Mammarekonstruktion mit gestieltem Hautlappen
- 85.85↔ Mammarekonstruktion mit gestielten Muskelhautlappen
- 85.89.10↔ Mammoplastik mit freiem Haut-Muskel-Transplantat
- 85.89.11↔ Mammopl m gestielt HautMTx (myokut Lp), oh Prothimpl
- 85.89.12↔ Mammopl m gestielt HautMTx (myokut Lp), m Prothimpl
- 85.89.13↔ Mammoplastik mit Omentumklappen
- 86.73.30↔ Anbr von fr Lappen mit mikrovaskulärer Anast an d Hand
- 86.73.40↔ Anbr von gestielt reg o gestielt Fernl an d Hand
- 86.73.99↔ Anbr von gestielten oder fr Lappen an d Hand, sonstige
- 86.78.11↔ Anbr von fr Lappen mit mikrovaskulärer Anast a Hals
- 86.78.12↔ Anbr von fr Lp m mikrovask Anast an Schulter und Oba
- 86.78.13↔ Anbr von fr Lp mit mikrovaskulärer Anast a Unterarm
- 86.78.14↔ Anbr von fr Lp m mikrovask Anast an Bruw und Rücken
- 86.78.15↔ Anbr von fr Lp mit mikrovaskulärer Anast an Bauchreg
- 86.78.16↔ Anbr von fr Lp m mikrovask Anast an d Leist u Genreg
- 86.78.17↔ Anbr von fr Lappen mit mikrovaskulärer Anast a Gesäss
- 86.78.18↔ Anbr von fr Lp m mikrovask Anast an d unteren Extrem
- 86.78.19↔ Anbr von fr Lp mit mikrovaskulärer Anast an And Lok
- 86.78.20↔ Anbr v gestielt rg Lp o gestielt Fmnl a Kpf (auss Lp u Mnd)
- 86.78.21↔ Anbr von gestielt regionalem Lp o gestielt Fernl a Ha
- 86.78.22↔ Anbr v gestielt rg Lp o gestielt Fmnl an Schl u Ob
- 86.78.23↔ Anbr von gestielt reg Lp o gestielt Fernl a Unterarm
- 86.78.24↔ Anbr v gestielt rg Lp o gestielt Fmnl an Brw u Rückn
- 86.78.25↔ Anbr v gestielt reg Lp o gestielt Fernl an d Bauchreg
- 86.78.26↔ Anbr v gestielt rg Lp o gestielt Fmnl an d Leist u Gnrg
- 86.78.27↔ Anbr von gestielt reg Lp o gestielt Fernl a Gesäss
- 86.78.28↔ Anbr v gestielt rg Lp o gestielt Fmnl an d unt Extrm
- 86.85.30↔ Tr e kmpl Syndkt m Vrschpl, Kppnpl o Seitnbrk, d Hnd
- 86.85.40↔ Tr e kmpl Syndkt m Vrschpl, Kppnpl o Seitnbrk, d Fsss
- 86.85.50↔ Res gedop Ant b Syndakt o Polydakt m Gelrek, d Hand
- 86.85.60↔ Res gedop Ant b Syndakt o Polydakt m Gelrek, d Fusses
- 86.85.70↔ Korrektur e Polysyndaktylie d Fusion gedop Ant, d Hand
- 86.85.80↔ Korr e Polysyndaktylie d Fusion gedop Ant, d Fusses
- 86.85.99↔ Korrektur einer Syndaktylie, sonstige
- 86.94.00↔ Eins o Ers v Plsgnrt e Neurstm, Enzlsys, N spzf ob auflb, nnbz
- 86.94.10↔ Enstz v Plsgnrt e intrkr Neurstm, Enzlsys, N wiedrauf
- 86.94.11↔ Enstz v Plsgnrt e epd Neurstm, Enzlsys, N wiedrauf
- 86.94.12↔ Enstz v Plsgnrt e prph Neurstm, Enzlsys, N wiedrauf
- 86.94.20↔ Erstz v Plsgnrt e intrkr Neurstm, Enzlsys, N wiedrauf
- 86.94.21↔ Erstz v Plsgnrt e epd Neurstm, Enzlsys, N wiedrauf
- 86.94.22↔ Erstz v Plsgnrt e prph Neurstm, Enzlsys, N wiedrauf
- 86.94.99↔ Eins o Ers v Plsgnrt e Neurstm, Enzlsys, N spzf ob auflb, S
- 86.95.00↔ Eins o Ers v Plsgnrt e Neurstm, Mhrlysys, N spzf ob auflb, nnbz
- 86.95.10↔ Enstz v Plsgnrt e intrkr Neurstm, Mhrlysys, N wiedrauf
- 86.95.11↔ Enstz v Plsgnrt e epd Neurstm, Mhrlysys, N wiedrauf
- 86.95.12↔ Enstz v Plsgnrt e prph Neurstm, Mhrlysys, N wiedrauf
- 86.95.20↔ Erstz v Plsgnrt e intrkr Neurstm, Mhrlysys, N wiedrauf
- 86.95.21↔ Erstz v Plsgnrt e epd Neurstm, Mhrlysys, N wiedrauf
- 86.95.22↔ Erstz v Plsgnrt e prph Neurstm, Mhrlysys, N wiedrauf
- 86.95.99↔ Eins o Ers v Plsgnrt e Neurstm, Mhrlysys, N spzf ob auflb, S
- 86.96.00↔ Enstz o Erstz v snst Plsgnrt e Neurstm, n.n.bez.
- 86.96.10↔ Einsetz von Pulsgenerator zur Vorderwurzelstimulation
- 86.96.11↔ Einsetzen von Pulsgenerator zur Vagusnervstimulation
- 86.96.20↔ Ersetzen von Pulsgenerator zur Vorderwurzelstimulation
- 86.96.21↔ Ersetzen von Pulsgenerator zur Vagusnervstimulation
- 86.96.99↔ Einsetz o Ersetz von sonst Pulsgenerat e Neurostim, So
- 86.97↔ Enstz o Erstz v auflb Plsgnrt e Neurstm, Enzlsys
- 86.98.00↔ Eins o Erstz v auflb Plsgnrt e Neurstm, Mhrlysys, nnbz
- 86.98.10↔ Enstz v auflb Plsgnrt e intrkr Neurstm, Mhrlysys
- 86.98.11↔ Enstz v auflb Plsgnrt e epd Neurstm, Mhrlysys
- 86.98.12↔ Enstz v auflb Plsgnrt e prph Neurstm, Mhrlysys
- 86.98.20↔ Erstz v auflb Plsgnrt e intrkr Neurstm, Mhrlysys
- 86.98.21↔ Ersetz v auflb Pulsgenerat e epid Neurostim, Mehrelsys
- 86.98.22↔ Erstz v auflb Plsgnrt e prph Neurstm, Mhrlysys
- 86.98.99↔ Enstz o Erstz v auflb Plsgnrt e Neurstm, Mhrlysys, S

Prozedur MKOR-2

- 93.59.51‡↔ Kmplbh b Bsied o Infkt m mltrs Errgrn, 7 bs 13 Bhdlt
- 93.59.52‡↔ Kmplbh b Bsied o Infkt m mltrs Errgrn, 14 bs 20 Bhdlt
- 93.59.53‡↔ Kmplbh b Bsied o Infkt m mltrs Errgrn, 21 o mhr Bhdlt
- 99.25.02‡↔ Mittelgradig komplexe und intensive Blockchemotherapie
- 99.25.04‡↔ Hypertherme intraperitoneale Chemotherapie [HIPEC]
- 99.25.10‡↔ Hchg Kmpl u int Bkckch: ein Chmthriepblock WAHR e stt Afnh
- 99.25.11‡↔ Hchg Kmpl u int Bkckch: 2 Chmthriepblock WAHR e stt Afnh

Funktion

Vierzeitige bestimmte OR-
Prozeduren



Vierzeitige bestimmte OR-Prozeduren

Vierzeitige bestimmte OR-Prozeduren

Vierzeitige bestimmte OR-Prozeduren

Mindestens vier Prozeduren in Tabelle VBOR-1 und mindestens vier Behandlungen, die mindestens einem Tag auseinander liegen in [mindestens vier Prozeduren in Tabelle VBOR-1]

Prozedur VBOR-1

00.50.00↔	Implnt e Rsynchrhrzsm oh Ang v Df, kmpl Syst [CRTP], nnbz	01.24.12↔	Sonstige Kraniotomie zur Entleerung eines epiduralen Empyems
00.50.10↔	Implnt Rsynchrtrtm oh Abgbn v Df m d Mögl d Frmüb(CRTP)	01.24.13↔	S Krniot, Enl v allpl Mt o Mdräg i D Schädlnk o Epdraum
00.50.51↔	Implant e Synchsyst, linksvent Pacing, Zweikammersystem	01.24.14↔	S Krniot, Entf v allpl Mtrialdr Mdräg aus Schädlnk o Epdraum
00.50.52↔	Implant e Synchsyst, linksvent Pacing, Dreiksys	01.24.15↔	Sonstige Kraniot, Entf e Fk aus Schädelnk o Epidraum
00.50.99↔	Implnt e Rsynchrhrzsm oh Ang v Df, kmpl Syst [CRTP], S	01.24.16↔	So Kraniot, So Drain epid Flüssigk o aus sonst Gründen
00.51.00↔	Implant e Resynchrdefibr, kompl Syst [CRTD], n.n.bez.	01.25.10↔	Sonstige Kraniektomie mit Dekompression
00.51.10↔	Implnt e Rsynchrstionsdfbrlltrs m d Mögl d Frmüb(CRTD)	01.25.11↔	Sonst Kraniektomie zur Entleerung e epiduralen Hämatoms
00.51.99↔	Implant e Resynchrdefibr, kompl System [CRTD], So	01.25.12↔	Sonst Kraniektomie zur Entleerung e epiduralen Empyems
00.52↔	Implnt o Erstz v trnsvn Elkrtd i l Vntr d D Krnsn	01.25.13↔	So Kraniekt zur Entf e Fk aus Schädelnk o Epidraum
00.53.00↔	Implnt o Erstz nr d Plsgnr e Rsynchrzschrm [CRTP], nnbz	01.25.14↔	S Krniekt m Enl v allpl Mt o Mdräg i D Schädlnk o Epdraum
00.53.11↔	Systemumstellung b Resynchrzschrm [CRTP]	01.25.19↔	So Kraniekt z Drain epid Flüssigk o aus sonst Gründen
00.53.99↔	Implnt o Erstz nr d Plsgnr e Rsynchrzschrm [CRTP], S	01.25.20↔	Sonstige Kraniekt, Rekraniektomie mit Einbr e Drain
00.54.00↔	Implnt o Erstz nr d Plsgnr e Resynchrdfbr [CRTD], nnbz	01.25.21↔	S Krniekt, Rkrekt z Entf v alpl Mt o Mdräg a D Schädlnk o Epdrir
00.54.10↔	Implant nur d Pulsgener e Resynchrdefibr [CRTD]	01.26↔	Einsetzen und Ersetz e Kath i d Schädelhöhle o Hirn
00.54.11↔	Systemumstellung bei Resynchronisationdefibrillator [CRT-D]	01.28↔	Einsetzen von intrakraniellen Katheter(n) via Bohrloch(löcher)
00.54.12↔	Ersetz nur d Pulsgener e Resynchrdefibr [CRTD]	01.29.00↔	Rv (h Erstz) v Kth(n) aus Schädlnk o Hrn, n.n.bz.
00.54.99↔	Implnt o Erstz nr d Plsgnr e Resynchrdfbr [CRTD], S	01.29.10↔	Stereot Rev (oh Ersetz) v intrazer Kath z intrav Infus
00.56.00↔	Eins, Ers implntbr Drcksnsrs z intrkrd hämdyn Übrwchgng nnbz	01.29.99↔	Rev (oh Ersetz) von Kath(n) aus Schädlnk o Hirn, So
00.57.00↔	Erstz, Erstz sbkt Vrrcht z intrkrd hämdyn Übrwchgng, n.n.bz	01.31.00↔	Inzision an den Hirnhäuten, n.n.bez.
00.57.10↔	Isol Sondimpl, epik, offen chir, linksventrikulär	01.31.10↔	Inzis an D Hirnh zur Entl e subduralen Hämat (Hygroms)
00.57.11↔	Isol Sondimpl, epik, offen chir, rechtsventrikulär	01.31.11↔	Inzision an D Hirnhäuten zur Entl e subduralen Empyems
00.65.00↔	Prkt Erstz v snst(n) intrkr vsk Stnt(s), n.n.bz.	01.31.20↔	Inzs an D Hrn h z Drain v sbd u sbrchnoidlr Flüssgk
00.65.11↔	Prkt trnsmllns Erstz v intrkr vsk Mkrstnts	01.32.00↔	Lobotomie und Traktotomie, n.n.bez.
00.65.99↔	Perkut Einsetz v sonst(n) intrakr vask Stent(s), So	01.32.10↔	Lobotomie und Traktotomie, Zingulotomie
00.70↔	Rev e Hüftendoproth, sowohl azetab als auch fem Komp	01.32.11↔	Lobotomie und Traktotomie, Subpiale Transsektion
00.71↔	Revision einer Hüftendoprothese, azetabuläre Komponente	01.32.12↔	Lobotomie und Traktotomie, Multiple Lobotomien
00.72↔	Revision einer Hüftendoprothese, femorale Komponente	01.32.20↔	Lobotomie u Traktotomie, Stereot Untbr v Bahnsystemen
00.73↔	Rev von Hüftproth, nur azetab Liner u / o nur Femkopf	01.32.99↔	Lobotomie und Traktotomie, sonstige
00.80↔	Revision einer Knieprothese, total (alle Komponenten)	01.39.10↔	Sonstige Inzision a Hirn zur Entl e intrazer Hämat
00.81↔	Revision einer Knieprothese, Tibiakomponente	01.39.11↔	Sonstige Inzision a Hirn zur Entl e intrazer Abszesses
00.82↔	Revision einer Knieprothese, Femurkomponente	01.39.19↔	So Inzis a Gehrin, Entl v So intrazerebraler Flüssigk
00.83↔	Revision einer Knieprothese, Patellarkomponente	01.39.20↔	So Inzis a Hirn, Stereotaktische Entl e intrakr Hämat
00.84↔	Revision einer Knieprothese, Tibialiner	01.39.21↔	So Inzis a Hirn, Stereot Entl e intrakr Abszesses
00.85↔	Ersatz der Oberfläche Hüftgelenk total	01.39.29↔	S Inzs a Hrn, Streat Entl S intrkriellr Flüssgk
00.86↔	Ersatz der Oberfläche Hüftgelenk, partiell, Femurkopf	01.39.30↔	Sonstige Inzision a Gehrin, Entf e intrazerebralen Fk
00.87↔	Ersatz der Oberfläche Hüftgelenk, partiell, Azetabulum	01.39.40↔	Anl e ext Drain a Liqusys (z.B. ventr, zist, subd)
01.12.00↔	Offene Biopsie an den Hirnhäuten, n.n.bez.	01.39.41↔	Anl e Reserv a Liqusys (z.B. ventr, zisternal, subd)
01.12.10↔	Stereotaktische offene Biopsie an den Hirnhäuten	01.39.50↔	Entfernung eines intrakraniellen Implantates
01.12.99↔	Offene Biopsie an den Hirnhäuten, sonstige	01.41↔	Operationen am Thalamus
01.13.00↔	Geschlossene [perkutane] [Nadel-] Biopsie am Gehirn, n.n.bez.	01.42↔	Operationen am Globus pallidum
01.13.10↔	Stereotaktische geschl [Perkut] [Nad] Biops a Hirn	01.51.00↔	Exz von Läsion oder Gewebe an D Hirnhäuten, n.n.bez.
01.13.99↔	Geschlossene [perkutane] [Nadel-] Biopsie am Gehirn, sonstige	01.51.10↔	Exz v Tmr an D Hrn m Präprtion v infiltriertm Nchbr
01.14.00↔	Offene Biopsie am Gehirn, n.n.bez.	01.51.99↔	Exzision von Läsion oder Gewebe an den Hirnhäuten, sonstige
01.14.10↔	Stereotaktische offene Biopsie am Gehirn	01.52.00↔	Hemisphärektomie, n.n.bez.
01.14.99↔	Offene Biopsie am Gehirn, sonstige	01.52.10↔	Hemisphärektomie, hirneigenes intrazerebrales Tumorgewebe
01.15↔	Biopsie am Schädel	01.52.11↔	Hemisphärektomie, nicht hirneigenes intrazereb Tumorgewebe
01.18.20↔	Offene Biopsie an intrakraniellm Blutgefäss	01.52.99↔	Hemisphärektomie, sonstige
01.18.21↔	Stereotaktische offene Biopsie an intrakraniellm Blutgefäss	01.53.00↔	Lobektomie am Gehirn, n.n.bez.
01.18.29↔	Offene Biopsie an intrakraniellm Blutgefäss, sonstige	01.53.10↔	Lobektomie am Gehirn, hirneigenes intrazerebral Tumorgewebe
01.21↔	Inzision und Drainage an den kranialen Sinus	01.53.11↔	Lobekt a Hirn, Ni hirneigenes intrazerebrales Tumor
01.23.00↔	Rekraniotomie, n.n.bez.	01.53.99↔	Lobektomie am Gehirn, sonstige
01.23.10↔	Rekraniotomie mit Einbringen einer Drainage	01.59.10↔	Sonstige Exz von hirneig intrazer Tumor a Hirn
01.23.20↔	Rekrant m Entf v allopl Mat o Medträg aus d Schädelnk	01.59.11↔	Sonstige Exz von Ni hirneig intrazer Tumor a Hirn
01.23.21↔	Rekrant m Entf von allopl Mat o Medträg aus d Epidraum	01.59.12↔	So Exz von Läs o Gew a Hirn, Debr e Kontusion a Hirn
01.23.29↔	Rekraniotomie mit Entfernen von sonstigen Material	01.59.20↔	Sonstige Destr von hirneig intrazer Tumor a Hirn
01.23.99↔	Rekraniotomie, sonstige	01.59.21↔	Sonstige Destr von Ni hirneig intrazer Tumor a Hirn
01.24.00↔	Sonstige Kraniotomie, n.n.bez.	01.6x.10↔	Exzision und Destruktion von Tumorgewebe an Schädelbasis
01.24.10↔	Sonstige Kraniotomie mit Dekompression	01.6x.11↔	Exzision und Destruktion von Tumorgewebe an d Kalotte
01.24.11↔	Sonst Kraniotomie zur Entleerung e epiduralen Hämatoms	01.6x.20↔	Exz und Destr vom sonst erkrankten Gew an d Schädelb

01.6x.21↔	Exz und Destr von sonst erkrankten Gew an d Kalotte	03.01.00↔	Entfernen eines Fremdkörpers vom Spinalkanal, n.n.bez.
01.6x.22↔	Exz u Dstr v snst erkrktn Gw an d Klitt m HrnH	03.01.10↔	Entfernen eines Fremdkörpers vom Spinalkanal, epidural
02.01↔	Eröffnen einer Schädelnaht	03.01.99↔	Entfernen eines Fremdkörpers vom Spinalkanal, sonstige
02.02↔	Elevation von Frakturfragmenten vom Schädel	03.02↔	Relaminektomie
02.03↔	Bildung eines Schädelknochenlappens	03.09.40↔	Inzision d Spinalkanals, Rm und Rmhaut, n.n.bez.
02.04.00↔	Knochentransplantation an den Schädel, n.n.bez.	03.09.41↔	Inzision d Spinalkanals zur Drain epid Flüssigkeit
02.04.10↔	Knochentransplantation an den Schädel, Schädeldach	03.09.43↔	Inzision von Rm und Rückenmh zur Drain von subd Flüssigk
02.04.99↔	Knochentransplantation an den Schädel, sonstige	03.09.44↔	Inzision von Rm und Rückenmh zur Drain e intramedullär
02.05.00↔	Einsetzen einer Schädelknochenplatte, n.n.bez.	03.09.45↔	Inzision v Rm u Rückenmh z Drain e intramedullär Abszsss
02.05.10↔	Eins CADImp an Hrnshch oh Bt d Gsschäd,Enf Df	03.09.49↔	Inzision d Spinalkanals, Rm und Rmhaut, sonstige
02.05.11↔	Eins CADImp an Hrnshch oh Bt d Gsschäd,grssr o kmpl Df	03.09.91↔	Sonstige Dekompression des Spinalkanals
02.05.20↔	Eins CADImp an Hrnshch m Bt v Orb,Tmpreg o fr Sn(bs 2 Rg)	03.09.99↔	Sonst Exploration und Dekompression am Spinalkanal, so
02.05.30↔	Eins CADImp an Hrnshch m Bt mit Rg d Gsschäd(b3Rg)	03.1↔	Durchtrennung einer intraspinalen Nervenwurzel
02.05.99↔	Einsetzen einer Schädelknochenplatte, sonstige	03.21↔	Perkutane Chordotomie
02.06.00↔	Sonstige Osteoplastik am Schädel, n.n.bez.	03.29↔	Sonstige Chordotomie
02.06.10↔	Frontoorbitale Kranioplastik zur Verlagerung	03.32.00↔	Biopsie an Rückenmark oder Rückenmarkshäuten, n.n.bez.
02.06.20↔	Rk d Hrnshch oh Bt d Gsschäd, m einf Implnt (Krzmnt)	03.32.20↔	Offene Biopsie an Rückenmark oder Rückenmarkshäuten
02.06.30↔	Reko v Hirn u Gesschäd, m einf Implant (Krzment) o Tx	03.32.99↔	Biopsie an Rückenmark oder Rückenmarkshäuten, sonstige
02.06.99↔	Sonstige Osteoplastik am Schädel (Kranioplastik), sonstige	03.4x.00↔	Exz o Destr e Läs an Rm o Rückenmarkshäuten, n.n.bez.
02.07↔	Entfernen einer Schädelknochenplatte	03.4x.10↔	Exz o Destr von Tumor an Rückenmark (intramedullär)
02.11↔	Einfache Naht an der Dura mater des Gehirns	03.4x.11↔	Exz o Destr von Tumor an Rückenmarkshäuten und Kn
02.12.00↔	Sonstige Rekonstruktion an den Hirnhäuten, n.n.bez.	03.4x.12↔	Exz o Destr v Tumor an intraspinalen Nervwurzel u Ggl
02.12.10↔	Sonstige Rekonstruktion an den Hirnhäuten ohne Kranioplastik	03.4x.19↔	Exz o Destr von Tumor an Rm o Rmhaut, sonstige
02.12.20↔	Sonstige Rekonstruktion an den Hirnhäuten mit Kranioplastik	03.4x.20↔	Exz o Destr e sonstigen Läs an Rm (intramedullär)
02.12.21↔	Sonstige Duraplastik mit Kranioplastik an der Konvexität	03.4x.21↔	Exz oder Destr e sonstigen Läsion an Rückenmarkshäuten
02.12.22↔	So Durapl m Kranioplastik a kraniozervikalen Übergang	03.4x.22↔	Exz o Dstr e snst Läs an intrspnl Nrvwrz u Ggl
02.12.99↔	Sonstige Rekonstruktion an den Hirnhäuten, sonstige	03.4x.29↔	Exz o Destr e sonstigen Läs an Rm o Rmhaut, sonstige
02.13↔	Ligatur eines Gefässes der Hirnhäute	03.4x.99↔	Exz o Destr e Läs an Rm o Rückenmarkshäuten, sonstige
02.14↔	Exzision am Plexus chorioideus	03.51↔	Plastische Rekonstruktion an einer spinalen Meningozele
02.2↔	Ventrikulostomie	03.52↔	Plastische Rekonstruktion an einer spinalen Myelomenigozele
02.31↔	Ventrikelshunt zu Strukturen in Kopf und Hals	03.53.11↔	Geschl Reposition e Wirbelfraktur mit externer Fix
02.32↔	Ventrikelshunt zum Kreislaufsystem	03.53.20↔	Offene Reposition einer Wirbelfraktur
02.33↔	Ventrikelshunt zur Thoraxhöhle	03.59.00↔	So Plast Reko und Op an Strukt d Spinalkanal, n.n.bez.
02.34↔	Ventrikelshunt zu Bauchhöhle und Bauchorganen	03.59.10↔	S Plast Rk u Op an Strkt d Spnlkn, Vrschl e Diastmtmylie
02.35↔	Ventrikelshunt zum Harnwegssystem	03.59.11↔	S Plast Rk u Op an Strkt d Spnlkn, Drchtr e Flm trmnl
02.39↔	Sonstige Operationen zum Einrichten einer Ventrikeldrainage	03.59.12↔	S Plast Rk u Op an Strkt d Spnlkn, Vrschl e spn Fstl
02.41.00↔	Spülung und Exploration eines Ventrikelshunts, n.n.bez.	03.59.13↔	S Plast Rk u Op an Strkt d Spnlkn, Spnl Drpl
02.41.10↔	Spülung und Exploration eines Ventrikelshunts, zentraler Teil	03.59.99↔	So Plast Reko und Op an Strukturen d Spinalkanals, So
02.41.20↔	Spülung und Exploration eines Ventrikelshunts, peripherer Teil	03.6↔	Lösung von Adhäsionen an Rückenmark und Nervenwurzeln
02.41.99↔	Spülung und Exploration eines Ventrikelshunts, sonstige	03.71↔	Subarachnoido-peritonealer Shunt am Spinalkanal
02.42.00↔	Ersetzen eines Ventrikelshunts, n.n.bez.	03.72↔	Subarachnoido-ureteraler Shunt am Spinalkanal
02.42.10↔	Ersetzen eines Ventrikelshunts, zentraler Teil	03.79↔	Sonstiger Shunt am Spinalkanal
02.42.20↔	Ersetzen eines Ventrikelshunts, peripherer Teil	03.93.00↔	Implnt o Erstz d Elktrd(n) e spn Neurstm, n.n.bez.
02.42.99↔	Ersetzen eines Ventrikelshunts, sonstige	03.93.10↔	Implnt,Erstz d Elktrd tmp epd Neurstm,Enzllsys,Tstsm
02.43↔	Entfernen eines Ventrikelshunts	03.93.11↔	Implnt,Erstz d Elktrd tmp epd Neurstm,Mhrlysys,Tstsm
02.91↔	Lösung von kortikalen Adhäsionen	03.93.20↔	Imp,Ers d Elktrd prmn epd Neurstm,Enzllsys,Dst,Prk
02.92↔	Plastische Rekonstruktion am Gehirn	03.93.21↔	Imp,Ers d Elktrd prmn epd Neurstm,Mhrlysys,Dst,Prk
02.93.00↔	Implnt o Erstz d Elktrd(n) e intrkr Neurstm, n.n.bez.	03.93.22↔	Imp,Ers d Elktrd prmn epd Neurstm,Enzllsys,Dst,offn chr
02.93.10↔	Implant o Ersetz v temp Mikroel z monok Abl u Stimul	03.93.23↔	Imp,Ers d Elktrd prmn epd Neurstm,Mhrlysys,Dst,offn chr
02.93.11↔	Implnt o Erstz v tmp Mikroel z mltk Abl u Stml	03.93.30↔	Implant o Ersetz e subd Elektrod zur Vorderwstim
02.93.20↔	Implnt o Erstz v prmn Mikroel z mnkl Abl u Stml	03.93.99↔	Implant o Ersetz d Elektrod(n) e spin Neurostim, So
02.93.21↔	Implnt o Erstz v prmn Mikroel z mltk Abl u Stml	03.97↔	Revision eines Shunts an den Rückenmarkshäuten
02.93.99↔	Implant o Ersetz d Elektrod(n) e intrkr Neurostim, So	03.98↔	Entfernen eines Shunts von den Rückenmarkshäuten
02.96↔	Einsetzen einer sphenoidalen Elektrode	03.99.19↔	Sonstige Operationen an intraspinalen Blutgefässen
02.99.10↔	Stereotaktische Eingriffe am Liquorsystem	03.99.20↔	Op a spin Liqsys, Anl e subkut Reserv a spin Liqsys
02.99.11↔	Streot Implnt u Explntion v rdioaktvm Mt als slbst Engr	03.99.21↔	Op a spn Lqsys,Rv sbkt Rsvr,Kth o Medp z intrth u epd Infz
02.99.12↔	Stereot Implant von Gew an Schäd, Hirn und Hirnh	03.99.22↔	Op a spin Liqsys, Entf e subkut Reserv a spin Liqsys
02.99.13↔	Stereotaktische Instill von Med als selbst Eingr	03.99.30↔	Rv (h Erstz) d Elktrd(n) e epd Neurstm, Stbl, Enzllsys
02.99.14↔	Streot Implnt, Rv o Wchs v intrkr Kth z intrv Infz	03.99.31↔	Rv (h Erstz) d Elktrd(n) e epd Neurstm, Stbl, Mhrlysys
02.99.20↔	Umwdl e Lquorshtnts (Hrnwssrbleitng) i e Mhrfchbleitng	03.99.32↔	Rv(h Erstz)d Elktrd(n)e epd Neurstm,Plttnl,Enzllsys
02.99.29↔	Sonstige Revision und Entfernung von Liquorableitungen	03.99.33↔	Rv (h Erstz) d Elktrd(n) e epd Neurstm, Plttnl, Mhrlysys
02.99.30↔	Implantation oder Wechsel einer intrakraniellen Messsonde	03.99.40↔	Rev (oh Ersetz) e Kath zur intrath u epiduralen Infus
02.99.31↔	Revision (ohne Wechsel) einer intrakraniellen Messsonde	04.01.00↔	Exzision eines Akustikusneurinoms, n.n.bez.
02.99.40↔	Implantation oder Wechsel einer Neuroprothese	04.01.10↔	Exzision eines Akustikusneurinoms durch Kraniotomie
02.99.41↔	Revision (ohne Wechsel) einer Neuroprothese	04.01.11↔	Exzision eines Akustikusneurinoms, Translabrynthärer Zugang
02.99.50↔	Implant u Entf e KathBallonSyst z intrazer Brachyth	04.01.99↔	Exzision eines Akustikusneurinoms, sonstige
02.99.70↔	Rv (h Erstz) d Elktrd e intrkr Neurstm, n.n.bez.	04.02↔	Durchtrennung des N. trigeminus
02.99.71↔	Rv(h Ers)d Elktrd intrkr Neurstm,streotktsch,perm Enzllsys z Dst	04.05.00↔	Exzision (und Destruktion) des Ganglion Gasseri, n.n.bez.
02.99.72↔	Rv(h Ers)d Elktrd intrkr Neurstm,streotktsch,perm Mhrlysys z Dst	04.05.10↔	Exzision des Ganglion Gasseri
02.99.79↔	Rev (oh Ersetz) d Elektrod e intrkr Neurostim, So	04.05.20↔	Destruktion des Ganglion Gasseri



04.05.99↔	Exzision (und Destruktion) des Ganglion Gasseri, sonstige	04.49.13↔	Sonstige Dekompr oder Lös von Adhäs an Nerven d Hand
04.06.10↔	Exzision von intrakraniellen Ganglien	04.49.14↔	S Dkmp r o Lös v Adhäs a Plxs Imbsc, Leist u Bcknb
04.06.20↔	Exzision von sonstigen peripheren Ganglien	04.49.15↔	Sonstige Dekompr oder Lös von Adhäs an Nn d Beines
04.07.10↔	Exzision eines Nerven zur Transplantation	04.49.16↔	Sonstige Dekompr oder Lös von Adhäs an Nerven d Fusses
04.07.11↔	Entfernung eines Nerventransplantates	04.49.99↔	S Dkmp r o Lös v Adhäs an snst prph Nn o Gngl, S
04.07.20↔	Sonstige Exzision oder Avulsion von intrakraniellen Nerven	04.5x.00↔	Transplantation von kranialem oder peripherem Nerv, n.n.bez.
04.07.30↔	Sonstige Exzision oder Avulsion von extrakraniellen Hirnnerven	04.5x.10↔	Transplantation von extrakraniellen Hirnnerven
04.07.40↔	Sonstige Exzision oder Avulsion des Plexus brachialis	04.5x.11↔	Transplantation von Plexus brachia und Nn d Schulter
04.07.41↔	Sonstige Exzision oder Avulsion von Nerven der Schulter	04.5x.12↔	Transplantation von Nerven des Armes und der Hand
04.07.42↔	Sonstige Exz oder Avuls von Nerven d Armes und d Hand	04.5x.13↔	Transplantation von Nn d Rumpfes und d unteren Extrem
04.07.43↔	So Exz o Avuls von Nn d Rumpfes und d unteren Extrem	04.5x.19↔	Transplantation von sonstigem kranialem oder peripherem Nerv
04.08.00↔	Optikusscheidenfensterung, n.n.bez.	04.5x.99↔	Transplantation von kranialem oder peripherem Nerv, sonstige
04.08.10↔	Sonstige Operationen am N. opticus	04.6x.00↔	Transposition von kranialen und peripheren Nerven, n.n.bez.
04.08.99↔	Optikusscheidenfensterung, sonstige	04.6x.10↔	Transposition e extr Hirnner mit epin primärer Naht
04.2x.10↔	Destruktion von intrakraniellen Hirnnerven und Ganglien	04.6x.11↔	Transposition e extr Hirnner mit epin sekundärer Naht
04.2x.20↔	Destruktion von extrakraniellen Hirnnerven	04.6x.12↔	Transp e extr Hirnner m intersfz prim und sek Nht
04.2x.30↔	Destruktion des Plexus brachialis	04.6x.20↔	Transposition d Plexus brachia mit epin primärer Naht
04.2x.31↔	Destruktion von Nerven der Schulter	04.6x.21↔	Transposition d Plexus brachia m epin sekundärer Naht
04.2x.32↔	Destruktion von Nerven des Armes und der Hand	04.6x.22↔	Transposition d Plexus brachia m intersfz prim Nht
04.2x.33↔	Destruktion von Nerven des Rumpfes und Plexus lumbosacralis	04.6x.23↔	Transposition d Plexus brachia m intersfz sek Nht
04.2x.34↔	Destruktion von Nerven des Beines und des Fusses	04.6x.30↔	Transposition e Nn d Schult m epin prim und sek Nht
04.2x.39↔	Destruktion von sonstigen peripheren Nerven oder Ganglien	04.6x.31↔	Transp e Nn d Schult m intersfz prim und sek Nht
04.2x.99↔	Destr von kran und peripheren Nerven und Ggl, sonstige	04.6x.40↔	Transposition e Nerven d Armes mit epin primärer Naht
04.3x.00↔	Naht an kranialen oder peripheren Nerven, n.n.bez.	04.6x.41↔	Transposition e Nerven d Armes m epin sekundärer Naht
04.3x.10↔	Epineurale Naht von extrakraniellen Hirnnerven, primär	04.6x.42↔	Transposition e Nerven d Armes m intersfz primärer Nht
04.3x.11↔	Epineurale Naht des Plexus brachialis, primär	04.6x.43↔	Transposition e Nn d Armes m intersfz sekundärer Nht
04.3x.12↔	Epineurale Naht von Nerven der Schulter, primär	04.6x.50↔	Trnsp e Nn d Rmpfs u d unt Extrm m epn prm u sk Nht
04.3x.13↔	Epineurale Naht von Nerven am Arm, primär	04.6x.51↔	Trnsp e Nn d Rmpfs u d unt Extrm m intersfz prm u sk Nht
04.3x.14↔	Epineurale Naht von Nerven der Hand, primär	04.6x.60↔	Transposition e Nn d Hand m intersfz prim und sek Nht
04.3x.15↔	Epineurale Naht von Nerven des Rumpfes, primär	04.6x.70↔	Transposition m Neurolyse und Dekompr e extr Hirnner
04.3x.16↔	Epn Nht v Nn d Beins(nkl. Plxs Imbsc,Leist,Bcknb),pr	04.6x.71↔	Trnsp m Neurlys u Dkmp r d Plxs brchia o e Nn d Schlit
04.3x.17↔	Epineurale Naht von Nerven des Fusses, primär	04.6x.72↔	Transposition m Neurolyse und Dekompr e Nerven d Armes
04.3x.19↔	Epin Nht von sonstigen kran o peripheren Nn, primär	04.6x.73↔	Transposition m Neurolyse und Dekompr e Nerven d Hand
04.3x.20↔	Epineurale Naht von extrakraniellen Hirnnerven, sekundär	04.6x.74↔	Trnsp m Neurlys u Dkmp r e Nn d Rmpfs u d unt Extrm
04.3x.21↔	Epineurale Naht des Plexus brachialis, sekundär	04.6x.75↔	Transposition von sonstigen kranialen und peripheren Nerven
04.3x.22↔	Epineurale Naht von Nerven der Schulter, sekundär	04.6x.99↔	Transposition von kranialen und peripheren Nerven, sonstige
04.3x.23↔	Epineurale Naht von Nerven am Arm, sekundär	04.71↔	Hypoglosso-faziale Anastomose
04.3x.24↔	Epineurale Naht von Nerven an der Hand, sekundär	04.72↔	Akzessorio-faziale Anastomose
04.3x.25↔	Epineurale Naht von Nerven des Rumpfes, sekundär	04.73↔	Akzessorio-hypoglossale Anastomose
04.3x.26↔	Epn Nht v Nn d Beins(nkl. Plxs Imbsc,Leist,Bcknb),sk	04.74.00↔	Sonstige Anast e kran oder peripheren Nerven, n.n.bez.
04.3x.27↔	Epineurale Naht von Nerven des Fusses, sekundär	04.74.10↔	Fazio-faziale Nerven-Anastomose
04.3x.29↔	Epin Nht von sonstigen kran und periph Nn, sekundär	04.74.11↔	Interkosto-faszikuläre Nerven-Anastomose
04.3x.30↔	Interfaszikuläre Naht von extrakraniellen Hirnnerven, primär	04.74.99↔	Sonstige Anast e kran oder peripheren Nerven, sonstige
04.3x.31↔	Interfaszikuläre Naht des Plexus brachialis, primär	04.75↔	Revision e früh plast Reko an e kran o periph N
04.3x.32↔	Interfaszikuläre Naht von Nerven der Schulter, primär	04.76↔	Plast Reko e alten traumat Verletzt an kran u periph Nn
04.3x.33↔	Interfaszikuläre Naht von Nerven am Arm, primär	04.79.00↔	Sonstige Neuroplastik, n.n.bez.
04.3x.34↔	Interfaszikuläre Naht von Nerven an der Hand, primär	04.79.10↔	Transplantation und Transp e extr Hirnner m epin Nht
04.3x.35↔	Interfaszikuläre Naht von Nerven des Rumpfes, primär	04.79.11↔	Transplantation und Transp d Plexus brachia m epin Nht
04.3x.36↔	Intrfz Nht v Nn d Beins(nkl. Plxs Imbsc,Leist,Bcknb),pr	04.79.12↔	Transplantation und Transp v Nn d Schult m epin Nht
04.3x.37↔	Interfaszikuläre Naht von Nerven des Fusses, primär	04.79.13↔	Tx und Transp e Nn d Armes und d Hand m epin Nht
04.3x.39↔	Interfz Nht von sonstigen kran und periph Nn, primär	04.79.14↔	Tx u Transp von Nn d Rumpfes u d unt Extrem m epin Nht
04.3x.40↔	Interfaszikuläre Naht von extrakraniellen Hirnnerven, sekundär	04.79.19↔	Transplantation und Transp e sonst Nervens epin Nht
04.3x.41↔	Interfaszikuläre Naht des Plexus brachialis, sekundär	04.79.20↔	Transplantation und Transposition e Nn m intersfz Nht
04.3x.42↔	Interfaszikuläre Naht von Nerven der Schulter, sekundär	04.79.21↔	Tx und Transp e extr Hirnner m intersfz Nht
04.3x.43↔	Interfaszikuläre Naht von Nerven am Arm, sekundär	04.79.22↔	Tx und Transp d Plexus brachia m intersfz Nht
04.3x.44↔	Interfaszikuläre Naht von Nerven an der Hand, sekundär	04.79.23↔	Tx und Transp von Nn d Schult m intersfz Nht
04.3x.45↔	Interfaszikuläre Naht von Nerven des Rumpfes, sekundär	04.79.24↔	Tx und Transp e Nn d Armes und d Hand m intersfz Nht
04.3x.46↔	Intrfz Nht v Nn d Beins(nkl. Plxs Imbsc,Leist,Bcknb),sk	04.79.25↔	Tx u Trnsp v Nn d Rmpfs u d unt Extrm m intersfz Nht
04.3x.47↔	Interfaszikuläre Naht von Nerven des Fusses, sekundär	04.79.29↔	Transplantation und Transp e sonst Nn m intersfz Nht
04.3x.49↔	Interfz Nht von sonstigen kran und periph Nn, sek	04.79.99↔	Sonstige Neuroplastik, sonstige
04.3x.99↔	Naht an kranialen oder peripheren Nerven, sonstige	04.92.00↔	Implnt o Erstz d Elktrd(n) e prph Neurstm, n.n.bz.
04.41↔	Dekompression an der Wurzel des N. trigeminus	04.92.10↔	Implnt,Erstz d Elktrd tmp prph Neurstm,Enzlsys,Tstsm
04.42.00↔	Sonstige Dekompression an kranialen Nerven, n.n.bez.	04.92.11↔	Implnt,Erstz d Elktrd tmp prph Neurstm,Mhrlysys,Tstsm
04.42.10↔	Sonstige Dekompression an kranialen Nerven, intrakraniell	04.92.20↔	Imp,Ers d Elktrd prm prph Neurstm,Stbl,Enzlsys,Prk
04.42.20↔	Sonstige Dekompression an kranialen Nerven, extrakraniell	04.92.21↔	Implnt,Erstz d Elktrd prm prph Neurstm,Stbl,Mhrlysys,Prk
04.42.99↔	Sonstige Dekompression an kranialen Nerven, sonstige	04.92.30↔	Imp,Ers d Elktrd prm prph Neurstm,Plttnl,Enzlsys,offn chr
04.49.00↔	So Dekompr o Lös v Adhäs an periph N o Gangl, n.n.bez.	04.92.31↔	Imp,Ers d Elktrd prm prph Neurstm,Plttnl,Mhrlysys,offn chr
04.49.10↔	Sonstige Dekompr oder Lös von Adhäs a Plexus brachia	04.92.40↔	Impl oder Ersetzen einer Vagusnervstimulationselektrode
04.49.11↔	Sonstige Dekompr oder Lös von Adhäs an Nn d Schulter	04.92.99↔	Implant o Ersetz d Elektrode(n) e periph Neurostim, So
04.49.12↔	Sonstige Dekompr oder Lös von Adhäs an Nerven d Armes	05.21↔	Exzision des Ganglion sphenopalatinum

05.22↔	Zervikale Sympathektomie	06.98.99↔	Sonstige Operationen an der Schilddrüse, sonstige
05.23↔	Lumbale Sympathektomie	06.99.00↔	Sonstige Operationen an der Nebenschilddrüse, n.n.bez.
05.24↔	Präsakrale Sympathektomie	06.99.10↔	Plastische Rekonstruktion der Nebenschilddrüse
05.25↔	Periarterielle Sympathektomie	06.99.99↔	Sonstige Operationen an der Nebenschilddrüse, sonstige
05.26↔	Thorakale Sympathektomie	07.12↔	Offene Biopsie an der Nebenniere
05.29↔	Sonstige Sympathektomie und Exzision eines Ganglions	07.13.00↔	Biopsie an der Hypophyse, transfrontaler Zugang, n.n.bez.
05.81↔	Plast Rekonstruktion an sympathischem Nerv oder Ganglion	07.13.10↔	Gschl [Prkt] [Nd] Biops an d Hypph d trnsfrntln Zg
06.12↔	Offene Biopsie an der Schilddrüse	07.13.11↔	Offene Biopsie an der Hypophyse durch transfrontalen Zugang
06.13.00↔	Biopsie an der Nebenschilddrüse, n.n.bez.	07.13.12↔	Stereot Biops an d Hypoph d transfrontalen Zugang
06.13.12↔	Offene Biopsie an der Nebenschilddrüse	07.13.99↔	Biopsie an der Hypophyse, transfrontaler Zugang, sonstige
06.13.99↔	Biopsie an der Nebenschilddrüse, sonstige	07.14.00↔	Biopsie an der Hypophyse, transsphenoidaler Zugang, n.n.bez.
06.2x.00↔	Unilaterale Hemithyreoidektomie, n.n.bez.	07.14.10↔	Gschl [Prkt] [Nd] Biops an d Hypph d trnssphn Zg
06.2x.11↔	Unilaterale Hemithyreoidektomie, ohne Parathyreoidektomie	07.14.11↔	Offene Biopsie an der Hypophyse durch transsphenoid Zugang
06.2x.12↔	Unilaterale Hemithyreoidektomie, mit Parathyreoidektomie	07.14.12↔	Stereot Biops an d Hypoph d trnssphenoidalen Zugang
06.2x.99↔	Sonstige unilaterale Hemithyreoidektomie	07.14.99↔	Biopsie an der Hypophyse, transsphenoidaler Zugang, sonstige
06.31↔	Exzision einer Läsion an der Schilddrüse	07.15↔	Biopsie an der Hypophyse, nicht näher bezeichneter Zugang
06.39.00↔	Sonstige partielle Thyreoidektomie, n.n.bez.	07.16.00↔	Biopsie am Thymus, n.n.bez.
06.39.10↔	Exzision eines Schilddrüsen Knotens	07.16.11↔	Offene Biopsie am Thymus
06.39.11↔	Subtot Res d Sd einseitig m Exz e Knotens d Gegenseite	07.16.99↔	Biopsie am Thymus, sonstige
06.39.12↔	Sbt Rs d Sd einseitig m Hmthyreoidktmie d Ggnseit	07.17.00↔	Biopsie am Corpus pineale, n.n.bez.
06.39.13↔	Reexploration der Schilddrüse mit partieller Resektion	07.17.10↔	Geschlossene [perkutane] [Nadel-] Biopsie am Corpus pineale
06.39.14↔	Partielle Schilddrüsenresektion: Resektion des Isthmus	07.17.11↔	Offene Biopsie am Corpus pineale
06.39.15↔	Subtotale Resektion der Schilddrüse	07.17.12↔	Stereotaktische Biopsie am Corpus pineale
06.39.99↔	Sonstige partielle Thyreoidektomie, sonstige	07.17.99↔	Biopsie am Corpus pineale, sonstige
06.4x.00↔	Vollständige (totale) Thyreoidektomie, n.n.bez.	07.21↔	Exzision einer Läsion der Nebenniere
06.4x.10↔	Vollständige (totale) Thyreoidektomie ohne Parathyreoidektomie	07.22.00↔	Einseitige Adrenalectomie, n.n.bez.
06.4x.11↔	Vollständige (totale) Thyreoidektomie mit Parathyreoidektomie	07.22.10↔	Einseitige Adrenalectomie, ohne Ovarrektomie
06.4x.99↔	Vollständige (totale) Thyreoidektomie, sonstige	07.22.11↔	Einseitige Adrenalectomie, mit Ovarrektomie
06.50.00↔	Substernale Thyreoidektomie, n.n.bez.	07.22.12↔	Einseitige Adrenalectomie, Rest-Adrenalectomie
06.50.10↔	Substernale Thyreoidektomie durch Sternotomie	07.22.99↔	Einseitige Adrenalectomie, sonstige
06.50.99↔	Sonstige substernale Thyreoidektomie	07.29↔	Sonstige partielle Adrenalectomie
06.51.00↔	Partielle substernale Thyreoidektomie, n.n.bez.	07.3↔	Beidseitige Adrenalectomie
06.51.10↔	Partielle substernale Thyreoidektomie durch Sternotomie	07.41↔	Inzision an einer Nebenniere
06.51.99↔	Partielle substernale Thyreoidektomie, sonstige	07.42↔	Durchtrennung von afferenten Nerven der Nebennieren
06.52.00↔	Vollständige substernale Thyreoidektomie, n.n.bez.	07.43↔	Ligatur von Gefässen der Nebennieren
06.52.10↔	Vollständige substernale Thyreoidektomie durch Sternotomie	07.44↔	Rekonstruktion an einer Nebenniere
06.52.99↔	Vollständige substernale Thyreoidektomie, sonstige	07.45↔	Reimplantation von Gewebe der Nebennieren
06.6x.00↔	Exzision einer Thyreoidea lingualis, n.n.bez.	07.49↔	Sonstige Operation an e Nebenniere, d Nerven oder Gef
06.6x.10↔	Exzision einer Thyreoidea lingualis, transoral	07.51↔	Exploration im Gebiet des Corpus pineale
06.6x.11↔	Exz e Thyrid ling Transzerv, oh Res d med Zungenbeines	07.52↔	Inzision am Corpus pineale
06.6x.12↔	Exz e Thyrid ling Transzerv, m Res d med Zungenbeines	07.53↔	Partielle Exzision des Corpus pineale
06.6x.99↔	Exzision einer Thyreoidea lingualis, sonstige	07.54↔	Totale Exzision des Corpus pineale
06.7x.00↔	Exzision des Ductus thyreoglossus, n.n.bez.	07.59↔	Sonstige Operationen am Corpus pineale
06.7x.10↔	Exz e median Halsz, ohne Resektion d med Zungenbeines	07.61↔	Partielle Exzision der Hypophyse, transfrontaler Zugang
06.7x.11↔	Exz e medianen Halsz, m Resektion d med Zungenbeines	07.62↔	Partielle Exzision an der Hypophyse, transsphenoidaler Zugang
06.7x.12↔	Exz e median Halsf, ohne Resektion d med Zungenbeines	07.63↔	Partielle Exz an d Hypophyse, nicht näher bez Zugang
06.7x.13↔	Exz e medianen Halsf, m Resektion d med Zungenbeines	07.64↔	Totale Exzision der Hypophyse, transfrontaler Zugang
06.7x.14↔	Sek Eingr z Exz d Duct thyreogl, m Res d med Zungenb	07.65↔	Totale Exzision der Hypophyse, transsphenoidaler Zugang
06.7x.15↔	Sek Eingr z Exz d Duct thyreogl, oh Res d med Zungenb	07.68↔	Totale Exzision der Hypophyse, and näher bez Zugang
06.7x.99↔	Exzision des Ductus thyreoglossus, sonstige	07.69↔	Totale Exzision der Hypophyse, nicht näher bez Zugang
06.81.00↔	Vollständige Parathyreoidektomie, n.n.bez.	07.71↔	Exploration der Fossa hypophysialis
06.81.10↔	Vollständige Parathyreoidektomie, ohne Replantation	07.72↔	Inzision an der Hypophyse
06.81.13↔	Vollständige Parathyrekt d Sternotomie, oh Replantation	07.79↔	Sonstige Operation an der Hypophyse
06.81.99↔	Vollständige Parathyreoidektomie, sonstige	07.80↔	Thymektomie, n.n.bez.
06.89.10↔	Partielle Parathyreoidektomie, n.n.bez.	07.81↔	Sonstige partielle Exzision am Thymus
06.89.11↔	Reexploration mit partieller Parathyreoidektomie	07.82↔	Sonstige totale Exzision des Thymus
06.89.13↔	Sonst Operationen an der Nebenschilddrüse durch Sternotomie	07.83↔	Thorakoskopische partielle Exzision am Thymus
06.89.99↔	Partielle Parathyreoidektomie, sonstige	07.84↔	Thorakoskopische totale Exzision des Thymus
06.91↔	Durchtrennung des Isthmus thyreoidea	07.91↔	Exploration im Gebiet des Thymus
06.94↔	Reimplantation von Schilddrüsenengewebe	07.92↔	Sonstige Inzision am Thymus
06.95.00↔	Reimplantation von Nebenschilddrüsenengewebe, n.n.bez.	07.93↔	Plastische Rekonstruktion am Thymus
06.95.10↔	Vollständige Parathyrekt, m Replantation, n.n.bez.	07.94↔	Transplantation von Thymusgewebe
06.95.11↔	Vollständige Parathyreoidektomie, mit Replantation orthotop	07.95↔	Thorakoskopische Inzision am Thymus
06.95.12↔	Vollständige Parathyreoidektomie, mit Replantation heterotop	07.98↔	Sonstige und Ni näh bez thorakoskopische Op a Thymus
06.95.20↔	Vollst Parathyekt d Sternotomie, m Repl, n.n.bez.	07.99↔	Sonstige und nicht näher bezeichnete Operationen am Thymus
06.95.21↔	Vollständige Parathyekt d Sternotomie, m Repl orthotop	08.31↔	Beheb e Blephaptos d M. frontalisVerfahren mit Naht
06.95.22↔	Vollst Parathyekt d Sternotomie, m Repl heterotop	08.32↔	Beheb e Blephaptos d M. frontVerf mit Faszschling
06.95.99↔	Reimplantation von Nebenschilddrüsenengewebe, sonstige	08.33↔	Bhb e Blphpts d Rs o Vrlg d M. lvt plp o sein Apneur
06.98.00↔	Sonstige Operationen an der Schilddrüse, n.n.bez.	08.34↔	Beheb e Blephaptos d And Verfahren a M. levat palp
06.98.10↔	Plastische Rekonstruktion der Schilddrüse	08.35↔	Behebung einer Blepharoptose durch Tarsoplastik



08.36↔	Behebung einer Blepharoptose durch andere Verfahren	10.33↔	Sonstige destruktive Massnahmen an der Konjunktiva
08.37↔	Reduktion einer Ptosen-Überkorrektur	10.41.00↔	Plast Reko e Symblepharons m fr Transplantat, n.n.bez.
08.38↔	Korrektur einer Lidretraktion	10.41.10↔	Plast Reko e Symblepharons m fr Transplantat, autogen
08.41↔	Behebung von Entropium o Ektropium durch Thermokauteri	10.41.11↔	Plast Reko e Symbleph m fr Transplantat, Ni autogen
08.42↔	Behebung von Entropium oder Ektropium durch Nahtverfahren	10.41.99↔	Sonstige Plast Reko e Symblepharons m fr Transplantat
08.43↔	Behebung von Entropium oder Ektropium durch Keilresektion	10.42.00↔	Konjunktiv Fornixrekonstr m fr Transplantat, n.n.bez.
08.44.00↔	Behebung von Entropium o Ektropium durch Lidplastik, n.n.bez.	10.42.10↔	Konjunktiv Fornixrekonstr mit fr Transplantat, autogen
08.44.10↔	Bhb v Entrp o Ektrp d Ldplst, hr VrK d AgnlDs	10.42.11↔	Konjunktiv Fornixrekonstr m fr Tx, Ni autogen
08.44.99↔	Sonst Behebung von Entropium o Ektropium durch Lidplastik	10.42.99↔	Sonstige Konjunktiv Fornixrekonstr mit fr Transplantat
08.49.00↔	Sonstiger Eingr zur Korr e Entrop o Ektrop, n.n.bez.	10.43↔	Sonstige Rekonstruktion der konjunktivalen Fomix
08.49.10↔	S Engr z Krr e Entrp o Ektrp, Op an D Ldrtrktm	10.44.00↔	Sonstiges freies Transplantat an die Konjunktiva, n.n.bez.
08.49.11↔	So Eingr zur Korr e Entrop o Ektrop, Rep e Lidlamelle	10.44.10↔	Sonstiges freies Transplantat an die Konjunktiva, autogen
08.49.99↔	Sonstiger Eingr zur Korr e Entrop o Ektrop, sonstige	10.44.11↔	Sonstiges freies Transplantat an die Konjunktiva, nicht autogen
08.51↔	Kanthotomie	10.44.99↔	Sonstiges freies Transplantat an die Konjunktiva, sonstige
08.52↔	Blepharorrhaphie	10.49.00↔	Sonstige Konjunktivaplastik, n.n.bez.
08.59.00↔	Sonstige Anpassung der Lidposition, n.n.bez.	10.49.10↔	Sonstige Konjunktivaplastik, Tenonplastik
08.59.10↔	Kanthoplastik, n.n.bez.	10.49.99↔	Sonstige Konjunktivaplastik, sonstige
08.59.11↔	Kanthopexie	10.6x.99↔	Sonstige Versorgung einer Konjunktivaverletzung
08.59.12↔	Korrekturoperation bei Epikanthus	11.0↔	Entf e intrakornealen Fk aus d Kornea mittels Magnet
08.59.99↔	Sonstige Anpassung der Lidposition, sonstige	11.1↔	Inzision der Kornea
08.61.00↔	Plast Reko d Lids m Hautappen o Tx, n.n.bez.	11.31↔	Transposition eines Pterygiums
08.61.10↔	Plastische Rekonstruktion des Augenlids mit Hautlappen	11.32↔	Exzision eines Pterygiums mit Korneatransplantat
08.61.11↔	Plastische Rekonstruktion des Augenlids mit Hauttransplantat	11.39.00↔	Sonstige Exzision eines Pterygiums, n.n.bez.
08.61.99↔	Sonstige Plast Reko d Lids m Hautlap o transplantat	11.39.10↔	Exz e Pterygiums m (phototherapeutischer) Keratektomie
08.62↔	Plast Reko d Lids m Schleimhautlappen o transplantat	11.39.11↔	Exzision eines Pterygiums mit sonstiger Bindehautplastik
08.63↔	Plastische Rekonstruktion d Augenlids mit Haarfollltx	11.39.99↔	Sonstige Exzision eines Pterygiums, sonstige
08.64↔	Plast Rekonstruktion d Lids m tarsokonjunktivalem Lp	11.41↔	Mechanisches Entfernen von Korneaepithel
08.69.00↔	So Plast Reko d Lids m Lp o Transplantaten, n.n.bez.	11.42↔	Thermokauterisation einer Kornealäsion
08.69.10↔	Plastische Rekonstruktion des Augenlids mit Knorpel	11.43↔	Kryotherapie einer Kornealäsion
08.69.11↔	Plastische Rekonstruktion d Lids mit allopl Material	11.49.00↔	Sonstiges Entf oder Destr e Kornealäsion, n.n.bez.
08.69.12↔	Plast Reko d Lids m Verschiebe u Rotationspl d Lides	11.49.10↔	Destruktion einer Kornealäsion, durch laserkoagulation
08.69.13↔	Plast Rekonstruktion des Augenlids mit Oberlidverlängerung	11.49.20↔	Keratektomie einer Kornealäsion durch phototherapie
08.69.19↔	Plast Reko d Lids m sonstigem Lp o Transplantaten	11.49.29↔	Sonstige Keratektomie einer Kornealäsion
08.69.99↔	So Plast Reko d Lids m Lp o Transplantaten, n.n.bez.	11.49.99↔	Sonstiges Entf oder Destr e Kornealäsion, sonstige
08.70↔	Plastische Rekonstruktion des Augenlids, n.n.bez.	11.51↔	Naht einer Korneaverletzung
08.71↔	D Lidrand umfassende Plast Reko d Lids, Part Tiefe	11.52↔	Korrektur einer postoperativen Wunddehiszenz an der Kornea
08.72↔	Sonstige plastische Rekonstruktion d Lids, Part Tiefe	11.53↔	Versorgung e Konrverl oder wunde mit KonjunktLappen
08.73.00↔	D Ldrnd umfss Plst Rk d Lds, vll Tief, n.n.bz.	11.59.00↔	Sonstige Rekonstruktion der Kornea, n.n.bez.
08.73.10↔	Verschiebeplastik der Lidkante	11.59.10↔	Rekonstruktion durch Deckung der Kornea, n.n.bez.
08.73.99↔	D Lidrand umfassende Plast Reko d Lids, volle Tief, So	11.59.11↔	Rekonstrukt durch Deckung der Kornea durch Amnionmembran
08.74.00↔	Sonstige Plast Reko d Lids, volle Tiefe, n.n.bez.	11.59.12↔	Rekonstruktion durch sonstige Deckung der Kornea
08.74.10↔	Oberlidverlängerung	11.59.99↔	Sonstige Rekonstruktion der Kornea, sonstige
08.74.99↔	Sonstige Plast Reko d Lids, volle Tiefe, sonstige	11.60↔	Korneatransplantation, n.n.bez.
08.82↔	Versorg e Risswund d Lids, D Lidrand umfss, Part Tief	11.61↔	Lamelläre Keratoplastik mit Autotransplantat
08.83↔	Sonstige Versorgung e Risswunde d Lids, Part Tiefe	11.62↔	Sonstige lamelläre Keratoplastik
08.84↔	Vrsrg e Rsswnd d Lds, D Ldrnd umfss, vll Tief	11.63↔	Penetrierende Keratoplastik mit Autotransplantat
08.85↔	Sonst Versorgung einer Risswunde des Augenlids, volle Tief	11.64↔	Sonstige penetrierende Keratoplastik
08.86↔	Rhytidektomie am Unterlid	11.69.00↔	Sonstige Korneatransplantation, n.n.bez.
08.87↔	Rhytidektomie am Oberlid	11.69.10↔	Austausch-Keratoplastik
08.89.00↔	Sonstige plastische Rekonstruktion des Augenlids, n.n.bez.	11.69.20↔	Perforierende Korneatransplantation
08.89.10↔	Plast Reko d Lids, medialer o lateraler Lidwinkel	11.69.99↔	Sonstige Korneatransplantation, sonstige
08.89.11↔	Plastische Rekonstruktion d Augenlids d Hebung d Augbr	11.71↔	Keratomileusis
08.89.12↔	Plast Reko d Lids d Entf e Fettgewebeprolapses d Orb	11.72↔	Keratophakie
08.89.13↔	Plast Reko d Lids d Oberflächenbehandlung m Laser	11.73↔	Keratoprothese
08.89.14↔	Plast Reko d Lids d sonstige Oberlidverlängerung	11.74↔	Thermokeratoplastik
08.89.15↔	Plast Rekonstruktion d Lids d Unterlidverlängerung	11.75↔	Radiäre Keratotomie
08.89.99↔	Sonstige plastische Rekonstruktion des Augenlids, sonstige	11.76↔	Epikeratophakie
09.71↔	Korrektur eines evertierten Tränenpünktchens	11.79.00↔	S rknstrktv u rfrktv Engr an d Krn, n.n.bz.
09.72↔	Sonstige plastische Rekonstruktion am Tränenpünktchen	11.79.10↔	Photorefraktive Keratektomie
09.73↔	Plastische Rekonstruktion eines Canaliculus lacrimalis	11.79.20↔	Implantation eines intrastromalen Ringsegmentes an der Kornea
09.81↔	Dakryozystorhinostomie	11.79.99↔	So rekonstruktive und refraktive Eingr an d Korn, So
09.82↔	Konjunktivozystorhinostomie	11.91↔	Tätowierung der Kornea
09.83↔	Konjunktivozystorhinostomie m Einset von Tubus oder Stent	11.92↔	Entfernen eines künstlichen Korneaimplantats
09.99↔	Sonstige Operation am Tränensystem	12.00↔	Entf e intraokul Fk aus d vorderen Augkam, n.n.bez.
10.0↔	Entf e subkonjunktivalen Fk aus d Konjunktiva d Inzis	12.01↔	Entf e intraokul Fk aus d vorderen Augkam mittels Magn
10.1↔	Sonstige Inzision der Konjunktiva	12.02↔	Entf e intraokul Fk aus d vorderen Augkam ohne Magnet
10.31.00↔	Exzision von Läsion oder Gewebe der Konjunktiva, n.n.bez.	12.11↔	Iridotomie mit Transfixation
10.31.10↔	Exzision von Läsion oder Gewebe der Konjunktiva mit Plastik	12.12↔	Sonstige Iridotomie
10.31.99↔	Exzision von Läsion oder Gewebe der Konjunktiva, sonstige	12.13↔	Exzision einer prolabierten Iris
10.32↔	Destruktion einer Läsion der Konjunktiva	12.14↔	Sonstige Iridektomie

12.22↔	Biopsie der Iris	12.93↔	Exz oder Destr e Epithel einwuch in d vordere Augkam
12.31↔	Lösung von Goniosynechien	12.97↔	Sonstige Operationen an der Iris
12.32↔	Lösung von anderen vorderen Synechien	12.98.00↔	Sonstige Operationen am Corpus ciliare, n.n.bez.
12.33↔	Lösung von hinteren Synechien	12.98.10↔	Fixation des Ziliarkörpers
12.34↔	Lösung von korneovitrealen Adhäsionen	12.98.99↔	Sonstige Operationen am Corpus ciliare, sonstige
12.35↔	Koreplastik	12.99.00↔	Sonstige Operationen an der vorderen Augenkammer, n.n.bez.
12.39.00↔	Sonstige Iridoplastik, n.n.bez.	12.99.99↔	Sonstige Operationen an der vorderen Augenkammer, sonstige
12.39.10↔	Iridoplastik d Laser z Erleicht d intraokul Zikulat	13.00↔	Entfernen eines Fremdkörpers aus der Linse, n.n.bez.
12.39.99↔	Sonstige Iridoplastik, sonstige	13.01↔	Entfernen eines Fremdkörpers aus der Linse mittels Magnet
12.40↔	Entfernen einer Läsion der vorderen Augenkammer, n.n.bez.	13.02↔	Entfernen eines Fremdkörpers aus der Linse ohne Magnet
12.41↔	Destruktion einer Irlsläsion ohne Exzision	13.11↔	Intrakapsuläre Extrakt d Linse d inf temporalen Zugang
12.42↔	Exzision einer Irlsläsion	13.19↔	Sonstige intrakapsuläre Extraktion der Linse
12.43↔	Destruktion einer Läsion des Corpus ciliare, ohne Exzision	13.2↔	Extrakaps Extrakt d Linse d lineares Extrakverf
12.44↔	Exzision einer Läsion des Corpus ciliare	13.3↔	Extrakaps Extrakt d Lins d einf Aspir (u Irrig) Verf
12.51↔	Goniotomie ohne Goniotomie	13.41↔	Phakoemulsifikation und Aspiration eines Katarakts
12.52↔	Goniotomie ohne Goniotomie	13.42↔	Mech Phakofragm und Aspir e Katarakt d post Zugang
12.53↔	Goniotomie mit Goniotomie	13.43↔	Mech Phakofragmentation und And Aspir e Katarakt
12.54↔	Trabekulotomie ab externo	13.51↔	Extrakaps Extrakt d Linse d inf temporalen Zugang
12.55↔	Zyklodialyse	13.59↔	Sonstige extrakapsuläre Extraktion der Linse
12.59.00↔	Sonstige Erleichterung der intraokulären Zirkulation, n.n.bez.	13.64↔	Diszision einer Sekundärmembran [nach Katarakt]
12.59.10↔	Erleicht d intraokl Zikt d Trbkplstk o Gnioplstk	13.65↔	Exzision einer Sekundärmembran [nach Katarakt]
12.59.11↔	Erleicht d intraokl Zikt d Aspr u Kürttg a Trblwrk	13.66↔	Mech Fragmentation einer Sekundärmembran [nach Katarakt]
12.59.99↔	Sonstige Erleichterung der intraokulären Zirkulation, sonstige	13.69↔	Sonstige Kataraktextraktion
12.61.00↔	Trepanation der Sklera mit Iridektomie, n.n.bez.	13.70↔	Einsetzen einer Intraokularlinse, n.n.bez.
12.61.10↔	Gedeckte Trepanation der Sklera mit Iridektomie	13.71↔	Enstz e Intraokllns anlässl e Krtrktxr, einzeit
12.61.11↔	Nicht gedeckte Trepanation der Sklera mit Iridektomie	13.72↔	Sekundäres Einsetzen einer Intraokularlinse
12.61.99↔	Sonstige Trepanation der Sklera mit Iridektomie	13.8↔	Entfernen einer Intraokularlinse
12.62↔	Thermokauterisation der Sklera mit Iridektomie	13.90↔	Operation an der Linse, n.a.klass.
12.63↔	Iridenkleisis und Iridotaxis	13.91↔	Einsetzen von intraokulärer teleskopischer Prothese
12.64.00↔	Trabekulektomie ab externo, n.n.bez.	13.92↔	Kapsulotomie an der Linse
12.64.10↔	Gedeckte Trabekulektomie ab externo	13.93↔	Verschluss eines Defektes an der Linse mit Gewebekleber
12.64.11↔	Nicht gedeckte Trabekulektomie ab externo	13.99↔	Sonstige Operationen an der Linse, sonstige
12.64.99↔	Sonstige Trabekulektomie ab externo	14.00↔	Entf e Fremdkörpers aus d hinteren Augkam, n.n.bez.
12.65↔	Sonstige Sklerafistulisierung mit Iridektomie	14.01↔	Entf e Fk aus d hinteren Augkam mittels Magnet
12.66↔	Postoperative Revision einer Sklerafistulisierungs-Massnahme	14.02↔	Entf e Fremdkörpers aus d hinteren Augkam ohne Magnet
12.69.00↔	Sonstige Sklerafistulisierungs-Massnahme, n.n.bez.	14.21↔	Destruktion einer chorioretinalen Läsion durch Diathermie
12.69.10↔	Filternde Operationen zur Senkung des Augeninnendruckes	14.22↔	Destruktion einer chorioretinalen Läsion durch Kryotherapie
12.69.99↔	Sonstige Sklerafistulisierungs-Massnahme, sonstige	14.23↔	Destr e chorioret Läs d XenonBogenPhotokoagulation
12.71↔	Zyklodiatthermie	14.24↔	Destr einer chorioret Läsion d LaserPhotokoagulation
12.72↔	Zyklokryotherapie	14.25↔	Destr e chorioret Läs d nicht näh bez Photokoagulation
12.73↔	Zyklphotokoagulation	14.26↔	Destruktion einer chorioretinalen Läsion durch Radiotherapie
12.74↔	Verkleinerung des Corpus ciliare, n.n.bez.	14.27↔	Destr e chorioret Läsion d Implant e Strahlenquelle
12.79.00↔	Sonstige Glaukomoperationen, n.n.bez.	14.29↔	Sonstige Destruktion einer chorioretinalen Läsion
12.79.10↔	Viskokanalostomie bei Glaukom	14.31↔	Versorgung eines Retinarisses durch Diathermie
12.79.11↔	Tiefe Sklerektomie bei Glaukom	14.32↔	Versorgung eines Retinarisses durch Kryotherapie
12.79.99↔	Sonstige Glaukomoperationen, sonstige	14.33↔	Versorgung e Retinarisses durch Xenon-Bogen-Photokoagulat
12.81↔	Naht einer Skleraverletzung	14.34↔	Versorgung eines Retinarisses durch Laser-Photokoagulation
12.82↔	Verschluss einer Sklerafistel	14.35↔	Versorgung e Retinarisses d Ni näh bez Photokoag
12.83↔	Revision e Opwunde d vorderen Augkam, n.a.klass.	14.39.00↔	Sonstige Versorgung eines Retinarisses, n.n.bez.
12.84↔	Exzision oder Destruktion einer Skleraläsion	14.39.10↔	Versorgung eines Retinarisses durch schwere Flüssigkeiten
12.85↔	Versorgung eines skleralen Staphyloms mit Transplantat	14.39.99↔	Sonstige Versorgung eines Retinarisses, sonstige
12.86↔	Sonstige Versorgung eines skleralen Staphyloms	14.41↔	Sklera-Cerclage mit Plombe
12.87↔	Skleraverstärkung mit Transplantat	14.49↔	Sonstige Sklera-Cerclage
12.88↔	Sonstige Skleraverstärkung	14.51↔	Behebung einer Amotio retinae durch Diathermie
12.89↔	Sonstige Operationen an der Sklera	14.52↔	Behebung einer Amotio retinae durch Kryotherapie
12.91.00↔	Therapeutische Evakuierung der vord Augenkammer, n.n.bez.	14.53↔	Behebung e Amotio retinae durch Xenon-Bogen-Photokoagul
12.91.10↔	Vorderkammerspülung, n.n.bez.	14.54↔	Behebung einer Amotio retinae durch Laser-Photokoagulation
12.91.11↔	Vorderkammerspülung mit Entfernung von Silikonöl	14.55↔	Beheb e Amot retinae d nicht näh bez Photokoagulation
12.91.19↔	Sonstige Vorderkammerspülung	14.59.00↔	Sonstige Verfahren zur Behebung einer Amotio retinae, n.n.bez.
12.91.20↔	Parazentese der vorderen Augenkammer	14.59.10↔	Behebung einer Amotio retinae durch schwere Flüssigkeiten
12.91.99↔	Therapeutische Evakuierung der vord Augenkammer, sonst	14.59.11↔	Behebung einer Amotio retinae durch Endotamponade (Gas)
12.92.00↔	Injektion in die vordere Augenkammer, n.n.bez.	14.59.99↔	Sonstige Verfahren zur Behebung einer Amotio retinae, sonstige
12.92.10↔	Injekt v flüssiger Subst i d vordere Augkam, n.n.bez.	14.6x.00↔	Entf von chir impl Mat aus d hint Augkam, n.n.bez.
12.92.11↔	Injektion von Flüssigkeit in die vordere Augenkammer	14.6x.10↔	Revision und Wechsel einer Sklera-Cerclage
12.92.12↔	Injektion von flüss Medikament in die vordere Augenkammer	14.6x.20↔	Entfernung einer Sklera-Cerclage
12.92.19↔	So Injekt von flüssiger Substanz i d vordere Augkam	14.6x.99↔	Entf von chir impl Mat aus d hint Augkam, sonstige
12.92.20↔	Injektion von Gas in die vordere Augenkammer, n.n.bez.	14.71.00↔	Entfernen des Glaskörpers (anteriorer Zugang), n.n.bez.
12.92.21↔	Injektion von Luft in die vordere Augenkammer	14.71.10↔	Vordere Vitrektomie über Pars plana
12.92.29↔	Sonstige Injektion von Gas in die vordere Augenkammer	14.71.19↔	Sonstige Vitrektomie über Pars plana
12.92.99↔	Sonstige Injektion in die vordere Augenkammer	14.71.99↔	Entfernen des Glaskörpers (anteriorer Zugang), sonstige

14.72↔	Sonstiges Entfernen des Glaskörpers	15.4x.10↔	Op an 2 ger Augmsk oh temporäre Ablös von Augapf
14.73.00↔	Mechanische Vitrektomie (anteriorer Zugang), n.n.bez.	15.4x.11↔	Op an min 3 schrägen Augmsk oh temp Ablös von Augapf
14.73.10↔	Mech Vitrekt (anteriorer Zugang), ParsplanaVitrekt	15.4x.12↔	S Op an mn2gr u mn2schrägn Agmsk oh tmp Ablös v Agpf
14.73.19↔	Mechanische Vitrektomie durch sonstigen anterioren Zugang	15.4x.20↔	Myop an 2 ger Augmsk ohne temporäre Ablös von Augapf
14.73.99↔	Mechanische Vitrektomie (anteriorer Zugang), sonstige	15.4x.21↔	Myp min 2gr Agm m Op min1w Agmsk oh tmp Ablös v Agpf
14.74↔	Sonstige mechanische Vitrektomie	15.4x.99↔	Op an 2 o mhr ässrn Agmsk oh tmp Ablös v Agpf, S
14.9x.00↔	So Op an Ret, Chorioidea und hint Augkam, n.n.bez.	15.5x.00↔	Transposition eines äusseren Augenmuskels, n.n.bez.
14.9x.10↔	Sontige Operation, Rotation der Netzhaut	15.5x.10↔	Transposition eines äusseren geraden Augenmuskels
14.9x.20↔	Fxierng v Mrkpl f d Strhlth an Rt, Chorioidea u hnt Agkm	15.5x.11↔	Transposition eines äusseren schrägen Augenmuskels
14.9x.21↔	Entf v Mrkpl f d Strhlth an Rt, Chorioidea u hnt Agkm	15.5x.99↔	Sonstige Transposition eines äusseren Augenmuskels
14.9x.22↔	Lgkrktr e str Appl an Rt, Chorioidea u hnt Agkm	15.6↔	Revision einer Operation an den äusseren Augenmuskeln
14.9x.23↔	Entf e str Appl an Ret, Chorioidea und hint Augkam	15.7↔	Versorgung eines Traumas an einem äusseren Augenmuskel
14.9x.99↔	So Op an Ret, Chorioidea und hint Augkam, So	15.9↔	Sonstige Operationen an äusseren Augenmuskeln und Sehnen
15.01↔	Biopsie an äusserem Augenmuskel oder Sehne	16.01↔	Orbitotomie mit Knochenlappen
15.11.00↔	Rücklagerung eines äusseren Augenmuskels, n.n.bez.	16.02↔	Orbitotomie mit Einsetzen eines orbitalen Implantats
15.11.10↔	Rücklagerung eines äusseren geraden Augenmuskels	16.09↔	Sonstige Orbitotomie
15.11.11↔	Rücklagerung eines äusseren schrägen Augenmuskels	16.1↔	Entf e penetrierenden Fremdkörpers aus d Aug, n.n.bez.
15.11.99↔	Sonstige Rücklagerung eines äusseren Augenmuskels	16.23↔	Biopsie an Orbita und Augapfel
15.12.00↔	Vorverlagerung von einem äusseren Augenmuskel, n.n.bez.	16.31↔	Entf d Auginh mit glz Implantat in d Skleraschale
15.12.10↔	Vorverlagerung von einem äusseren geraden Augenmuskel	16.39↔	Sonstige Eviszeration des Augapfels
15.12.11↔	Vorverlagerung von einem äusseren schrägen Augenmuskel	16.41↔	Enukl d Augapf m glz Implant i d TenonKaps m Anh d Mn
15.12.99↔	Sonstige Vorverlagerung von einem äusseren Augenmuskel	16.42↔	Erukulation des Augapfels mit and gleichzeitigem Implantat
15.13.00↔	Resektion von einem äusseren Augenmuskel, n.n.bez.	16.49↔	Sonstige Erukulation des Augapfels
15.13.10↔	Resektion von e äusseren Augmsk, an e geraden Augmsk	16.51.00↔	Exent d Orbita mit Entf ben Strukturen, n.n.bez.
15.13.11↔	Resektion von e äusseren Augmsk, an e schrägen Augmsk	16.51.10↔	Exent d Orb m Entf ben Strukturen, m Erhalt d Lidhaut
15.13.99↔	Sonstige Resektion von einem äusseren Augenmuskel	16.51.11↔	Exent d Orb m Entf ben Strukturen, oh Erhalt d Lidhaut
15.19.00↔	S Op an e ässrn Agmsk m tmp Ablös v Agpf, n.n.bz.	16.51.99↔	Sonstige Exenteration d Orbita mit Entf ben Strukturen
15.19.10↔	Verstärkende Eingriffe an Augenmuskeln, n.n.bez.	16.52.00↔	Exent d Orb m ther Entf von Orbknoch, n.n.bez.
15.19.11↔	Verstärkende Eingriffe an einem geraden Augenmuskel	16.52.10↔	Exent d Orb m ther Entf v Orbknoch, m Erhalt d Lidhaut
15.19.12↔	Verstärkende Eingriffe an einem schrägen Augenmuskel	16.52.11↔	Exnt d Orb m thr Entf v Orbknoch, oh Erhlt d Lidhaut
15.19.19↔	Sonstige Verstärkende Eingriffe an Augenmuskeln	16.52.99↔	So Exent d Orb m therapeutischem Entf von Orbknoch
15.19.20↔	Schwächende Eingriffe an Augenmuskeln, n.n.bez.	16.59.00↔	Sonstige Exenteration der Orbita, n.n.bez.
15.19.21↔	Schwächende Eingriffe an einem geraden Augenmuskel	16.59.10↔	Sonstige Exenteration der Orbita, mit Erhalt der Lidhaut
15.19.22↔	Schwächende Eingriffe an einem schrägen Augenmuskel	16.59.11↔	Sonstige Exenteration der Orbita, ohne Erhalt der Lidhaut
15.19.29↔	Sonstige Schwächende Eingriffe an Augenmuskeln	16.59.99↔	Sonstige Exenteration der Orbita, sonstige
15.19.30↔	Myopexie an geraden Augenmuskeln	16.61.00↔	Sekundäres Einsetzen eines Augenimplantats, n.n.bez.
15.19.40↔	Chirurgie der Abrollstrecke	16.61.10↔	Sekundäres Einsetz e Augenimplantats, HautFettTx
15.19.99↔	So Op an e äusseren Augmsk m temp Ablös vom Augapf, So	16.61.99↔	Sekundäres Einsetzen eines Augenimplantats, sonstige
15.21.00↔	Verlängerungsverfahren an e äusseren Augenmuskel, n.n.bez.	16.62.00↔	Revision und Reinsertion eines Augenimplantats, n.n.bez.
15.21.10↔	Verlängerungsverfahren an e einz äusseren ger Augmsk	16.62.10↔	Revision eines Augenimplantats
15.21.11↔	Verlängerurf an e einz äusseren schrägen Augmsk	16.62.20↔	Wchs e Agnplntts, Enf e HautFttTrnsplntts
15.21.99↔	Sonst Verlängerungsverfahren an e äusseren Augenmuskel	16.62.29↔	Sonstiger Wechsel eines Augenimplantats
15.22.00↔	Verkürzungsverfahren an äusseren Augenmuskeln, n.n.bez.	16.62.99↔	Sonstige Revision und Reinsertion eines Augenimplantats
15.22.10↔	Verkürzungsverfahren an e einz äusseren geraden Augmsk	16.63↔	Revision einer Erukulationstasche mit Transplantat
15.22.11↔	Verkürfurf an e einz äusseren schrägen Augmsk	16.64↔	Sonstige Revision einer Erukulationstasche
15.22.99↔	Sonstige Verkürzungsverfahren an äusseren Augenmuskeln	16.65.00↔	Sekundäres Transplantat in eine Exenterationshöhle, n.n.bez.
15.29.00↔	Sonstige Op an e einz äusseren Augmsk, n.n.bez.	16.65.10↔	Sekundäres Tx i e Exenterationshöhle, HautFettTx
15.29.01↔	Sonstige Operationen an e einz äusseren geraden Augmsk	16.65.99↔	Sonstiges sekundäres Transplantat in eine Exenterationshöhle
15.29.02↔	Sonstige Op an e einz äusseren schrägen Augmsk	16.66↔	Sonstige Revision einer Exenterationshöhle
15.29.09↔	Sonstige Op an e einz äusseren Augmsk, sonstige	16.69↔	Sonst sekundäre Massnahmen nach Entfernen des Augapfels
15.29.10↔	Adhäsiolyse an e einzelnen äusseren Augenmuskeln, n.n.bez.	16.71↔	Entfernen eines Augenimplantats
15.29.11↔	Adhäsiolyse an e einzelnen äusseren geraden Augenmuskel	16.72↔	Entfernen eines Orbitaimplantats
15.29.12↔	Adhäsiolyse an e einzelnen äusseren schrägen Augenmuskeln	16.81↔	Versorgung einer Orbitawunde
15.29.19↔	Sonst Adhäsiolyse an e einzelnen äusseren Augenmuskeln	16.82↔	Versorgung einer Bulbusruptur
15.29.30↔	Absetzen eines einzelnen äusseren Augenmuskels, n.n.bez.	16.89↔	Sonstige Versorgung einer Verletzung von Orbita oder Augapfel
15.29.31↔	Absetzen eines einzelnen äusseren geraden Augenmuskels	16.92↔	Exzision einer Orbitaläsion
15.29.32↔	Absetzen eines einzelnen äusseren schrägen Augenmuskels	16.98.00↔	Sonstige Operationen an der Orbita, n.n.bez.
15.29.39↔	Absetzen eines einzelnen äusseren Augenmuskels, sonstige	16.98.10↔	Rekonstruktion der Orbita, n.n.bez.
15.29.40↔	Refixation eines einzelnen äusseren Augenmuskels, n.n.bez.	16.98.11↔	Rekonstruktion der Orbitawand mit mikrovaskulärem Lappen
15.29.41↔	Refixation eines einzelnen äusseren geraden Augenmuskels	16.98.19↔	Sonstige Rekonstruktion der Orbitawand
15.29.42↔	Refixation eines einzelnen äusseren schrägen Augenmuskels	16.98.20↔	Knöcherne Dekompression der Orbita
15.29.49↔	Sonstige Refixation eines einzelnen äusseren Augenmuskels	16.98.21↔	Resektion von Fettgewebe aus der Orbita
15.3x.00↔	Op an 2 o mhr ässrn Agmsk m tmp Ablös v Agpf, n.n.bz.	16.98.22↔	Einlegen eines intraokularen Medikamententrägers
15.3x.10↔	Op an 2 ger Augmsk m temporärer Ablös vom Augapf	16.98.23↔	Einlegen eines extrabulbären Medikamententrägers
15.3x.11↔	Op an min 3 schrägen Augmsk m temp Ablös vom Augapf	16.98.24↔	Operative temporäre intraokulare Druckerhöhung
15.3x.12↔	Op an mn 2 gr u mn 2 schrägn Agmsk m tmp Ablös v Agpf	16.98.25↔	Entfernung eines Implantates nach Glaukomoperation
15.3x.20↔	Myopexie an 2 ger Augmsk m temporärer Ablös vom Augapf	16.98.99↔	Sonstige Operationen an der Orbita, sonstige
15.3x.21↔	Myp min 2gr Agm m Op an mn1w Agmsk m tmp Ablös v Agpf	16.99↔	Sonstige Operationen am Augapfel
15.3x.99↔	S Op an 2 o mhr ässrn Agmsk m tmp Ablös v Agpf	18.39.00↔	Sonstige Exzision am äusseren Ohr, n.n.bez.
15.4x.00↔	Op an 2 o mhr ässrn Agmsk oh tmp Ablös v Agpf, n.n.bz.	18.39.10↔	Resektion d Ohrmuschel, total, nicht hist kontrolliert

18.39.11↔	Resektion der Ohrmuschel: total, histographisch kontrolliert	20.42.24↔	Mstoidkt:sbtt Rs d Flsnb(sbtt Prskt)m Obl v Ftt u M
18.39.19↔	Sonstige Resektion der Ohrmuschel, sonstige	20.42.30↔	Mastoidekt: Partielle Resektion d Felsenb, n.n.bez.
18.39.99↔	Sonstige Exzision am äusseren Ohr, sonstige	20.42.31↔	Mastoidekt: Partielle Resektion d Felsenb ohne Obl
18.5↔	Chirurgische Korrektur absteher Ohren	20.42.32↔	Mastoidekt: Part Res d Felsenb m Obl von Fett
18.6x.00↔	Rekonstruktion des äusseren Gehörganges, n.n.bez.	20.42.33↔	Mastoidekt: Part Resektion d Felsenb m Obl von M
18.6x.10↔	Erweiterung des äusseren Gehörganges	20.42.34↔	Mastoidekt: Part Res d Felsenb m Obl v Fett u M
18.6x.20↔	Rekonstruktion eines (bestehenden) äusseren Gehörganges	20.42.99↔	Radikale Mastoidektomie, sonstige
18.6x.30↔	Konstruktion eines (nicht bestehenden) äusseren Gehörganges	20.49↔	Sonstige Mastoidektomie
18.6x.99↔	Rekonstruktion des äusseren Gehörganges, sonstige	20.61.00↔	(Initiale) Fenestration am Innenohr, n.n.bez.
18.71.00↔	Ohrmuschelaufbau, n.n.bez.	20.61.10↔	Fnstrtion a Innhr, oh Implnt e Prth (ntials Vrfrn)
18.71.10↔	Ohrmuschelaufbau, partiell, n.n.bez.	20.61.99↔	(Initiale) Fenestration am Innenohr, sonstige
18.71.11↔	Ohrmuschelaufbau, partiell mit Gewebeexpander	20.62.00↔	Revision einer Fenestration am Innenohr, n.n.bez.
18.71.12↔	Ohrmuschelaufbau, partiell mit Galealappen	20.62.10↔	Revision e Fenestration a Innohr, oh Implant e Proth
18.71.13↔	Ohrmuschelaufbau, partiell mit Knorpeltransplantat	20.62.99↔	Revision einer Fenestration am Innenohr, sonstige
18.71.14↔	Ohrmuschelaufbau, partiell mit mikrovaskulärem Lappen	20.71↔	Endolymphatischer Shunt
18.71.19↔	Ohrmuschelaufbau, partiell, sonstige	20.79.10↔	Exzision einer Läsion am Labyrinth
18.71.20↔	Ohrmuschelaufbau, total, n.n.bez.	20.79.11↔	Kochleosaccotomie
18.71.21↔	Ohrmuschelaufbau, total mit Gewebeexpander	20.79.20↔	Labyrinthektomie, transtympanal
18.71.22↔	Ohrmuschelaufbau, total mit Galealappen	20.79.21↔	Labyrinthektomie, transmastoideal
18.71.23↔	Ohrmuschelaufbau, total mit Knorpeltransplantat	20.79.22↔	Labyrinthdestruktion, transtympanal
18.71.24↔	Ohrmuschelaufbau, total mit mikrovaskulärem Lappen	20.79.23↔	Labyrinthdestruktion, transmastoideal
18.71.29↔	Ohrmuschelaufbau, total, sonstige	20.79.99↔	Sonstige Inzision, Exz und Destr a Innenohr, sonstige
18.71.30↔	Implant von allopl Materialien b Aufb e Ohrmuschel	20.8↔	Operationen an der Tuba auditiva
18.71.99↔	Ohrmuschelaufbau, sonstige	20.91↔	Tympanosympathektomie
18.72↔	Reinsertion eines amputierten Ohres	20.92↔	Revision einer Mastoidektomie
19.0↔	Mobilisation des Stapes	20.93↔	Plastische Rekonstruktion am runden und ovalen Fenster
19.11↔	Stapedektomie u Stapesplastik m Einp e Stapesprothese	20.95.00↔	Implantation eines elektromagnetischen Hörapparates, n.n.bez.
19.19.00↔	Sonstige Stapedektomie und Stapesplastiken, n.n.bez.	20.95.10↔	Implnt o Wchs e aktvn Hörpp oh Untbr d Ghörknkt
19.19.10↔	Stapedot m Einp e Autg StapesProth (Inkusstapedot)	20.95.11↔	Implnt o Wchs e aktvn Hörpp m Untbr d Ghörknkt
19.19.11↔	Stpdt m Enp e allpstschr StpsPrth (Inksstpdt)	20.95.99↔	Implantation eines elektromagnetischen Hörapparates, sonstige
19.19.12↔	Malleo-Stapedotomie	20.96↔	Implantation oder Ersatz einer Kochleaprothese, n.n.bez.
19.19.99↔	Sonstige Stapedektomie und Stapesplastiken, sonstige	20.97↔	Implantation oder Ersatz einer einkanaligen Kochleaprothese
19.21↔	Rv e Stpdt, Stpdktmie u Stpsplstik m InksErs	20.98↔	Implantation oder Ersatz einer mehrkanaligen Kochleaprothese
19.29.00↔	S Rv e Stpdt, Stpdktmie u Stpsplstik, n.n. bz.	20.99.00↔	Sonstige Operationen an Innen- und Mittelohr, n.n.bez.
19.29.10↔	So Rev e Stapedotomie und Stapedektomie m StapesProth	20.99.10↔	Implnt v Knchnvrmkngrn a Flsnbein, Mtt o Innhr
19.29.11↔	So Rev e Stapedot und Stapedektomie m aut StapesProth	20.99.20↔	Verschluss einer Labyrinthfistel
19.29.12↔	S Rv e Stpdt u Stpdktmie m allpstschr StpsPrth	20.99.30↔	Entf e Kochleaimplantates oder implantbar Hörgerätes
19.29.13↔	Sonstige Revision einer Stapesplastik (ohne Inkus-Ersatz)	21.04↔	Stillung einer Epistaxis durch Ligatur der Aa. ethmoidales
19.29.99↔	So Rev e Stapedot, Stapedektomie und Stapesplastik, So	21.05↔	Stillung e Epistax d (transantrale) Ligat d A. maxill
19.3↔	Sonstige Operationen an den Gehörknöchelchen	21.06↔	Stillung einer Epistaxis durch Ligatur der A. carotis externa
19.4↔	Myringoplastik	21.07↔	Stllng e Epstx d Exz v ns Mks u Hauttx an Spt u lt Nswnd
19.52↔	Tympanoplastik Typ II	21.4x.00↔	Resektion der Nase, n.n.bez.
19.53↔	Tympanoplastik Typ III	21.4x.10↔	Resektion der Nase, partiell, nicht histographisch kontrolliert
19.54↔	Tympanoplastik Typ IV	21.4x.11↔	Resektion der Nase, partiell, histographisch kontrolliert
19.55↔	Tympanoplastik Typ V	21.4x.20↔	Resektion der Nase, subtotal, nicht histographisch kontrolliert
19.56.00↔	Tympanoplastik und Ossikuloplastik, n.n.bez.	21.4x.21↔	Resektion der Nase, subtotal, histographisch kontrolliert
19.56.10↔	Tym Antrt,Attkt,Attkoantrt o Mstek:Oh Imp Prth o Imp aut Oss	21.4x.30↔	Resektion der Nase, total, nicht histographisch kontrolliert
19.56.11↔	Tym Antrt,Attkt,Attkoantrt o Mstek:M Imp allpl,allg o xng Prth	21.4x.31↔	Resektion der Nase, total, histographisch kontrolliert
19.56.20↔	Tym Anl Ohrdhöh(ff Kvität):Oh Imp Prth o m Imp autg Osskl	21.4x.99↔	Sonstige Resektion der Nase
19.56.21↔	Tym Anl Ohrdhöh(ff Kvität):M Imp allpl,allg o xng Prth	21.82↔	Verschluss einer Nasenfistel
19.56.99↔	Tympanoplastik und Ossikuloplastik, sonstige	21.83.00↔	Totale plastische Nasenrekonstruktion, n.n.bez.
19.6↔	Revision einer Tympanoplastik	21.83.10↔	Septorhpl m Korr d Knorp o d Kn, m lok autog Tx
19.9x.00↔	Sonstige plastische Rekonstruktion am Mittelohr, n.n.bez.	21.83.11↔	Sptrhpl m Krr d Knrp o d Kn,m dst autg Tx,allg o xng Tx
19.9x.10↔	Mikrochirurgische Operationen am Mittelohr, n.n.bez.	21.83.12↔	Septorhinoplastik mit Korrektur des Knochens und des Knorpels
19.9x.11↔	Verkleinerung einer Radikalhöhle	21.83.20↔	Tot Plast Nasenrekonstruktion m Implant von allopl Mat
19.9x.12↔	Reko d Mitthohres: Reimpl / Reko d hint Gehörgangswand	21.83.99↔	Totale plastische Nasenrekonstruktion, sonstige
19.9x.13↔	Rekonstruktion des Mittelohres	21.84↔	Revision einer Rhinoplastik
19.9x.14↔	Verschluss einer Mastoid-Fistel	21.85↔	Augmentationsrhinoplastik
19.9x.19↔	Mikrochirurgische Operationen am Mittelohr, sonstige	21.86.00↔	Rhinoplastik der Nasenweichteile, n.n.bez.
19.9x.99↔	Sonstige plastische Rekonstruktion am Mittelohr, sonstige	21.86.10↔	Rhinoplastik der Nasenweichteile, äussere Nase
20.21↔	Inzision am Mastoid	21.86.11↔	Rhinoplastik mit lokalen oder distalen Lappen
20.22↔	Inzision an den Pyramidenzellen	21.86.99↔	Rhinoplastik der Nasenweichteile, sonstige
20.41↔	Einfache Mastoidektomie	21.87↔	Sonstige Rhinoplastik
20.42.00↔	Radikale Mastoidektomie, n.n.bez.	21.89↔	Sonst plastische Rekonstruktion und Operationen an der Nase
20.42.10↔	Mastoidekt: M Freil d Fazialisk: Ohne Dekompr d Nerven	22.31↔	Radikale Kieferhöhlen-Operation
20.42.11↔	Mastoidekt: M Freil d Fazialisk: M Dekompr d Nerven	22.41.00↔	Sinusotomie des Sinus frontalis, n.n.bez.
20.42.20↔	Mstoidkt: sbtt Rs d Flsnb (sbtt Prskt), n.n.bz.	22.41.10↔	Sinusotomie des Sinus frontalis von aussen
20.42.21↔	Mstoidkt: sbtt Rs d Flsnb (sbtt Prskt) oh Obl	22.41.11↔	Sinusotomie des Sinus frontalis, endonasal
20.42.22↔	Mstoidkt: sbtt Rs d Flsnb (sbtt Prskt) m Obl v Ftt	22.41.12↔	Sinusotomie des Sinus frontalis, Anlage einer Mediandrainage
20.42.23↔	Mstoidkt: sbtt Rs d Flsnb (sbtt Prskt) m Obl v M	22.41.99↔	Sinusotomie des Sinus frontalis, sonstige



22.42.00↔	Sinusektomie des Sinus frontalis, n.n.bez.	25.3x.19↔	Vollständige Glossekt, transoraler Zugang, m So Reko
22.42.10↔	Osteoplastische Stirnhöhlenoperation mit Obliteration	25.3x.20↔	Vollständige Glossekt, transmand Zugang, n.n.bez.
22.42.11↔	Osteoplastische Stirnhöhlenoperation ohne Obliteration	25.3x.21↔	Vollständige Glossekt, transmand Zugang, oh Reko
22.42.99↔	Sinusektomie des Sinus frontalis, sonstige	25.3x.22↔	Vollst Glossekt, transmand Zugang, Reko m lok Schleimh
22.52↔	Sphenoidotomie	25.3x.23↔	Vollst Glossekt, transmand Zug, Reko m myokutanem Lp
22.60↔	Sinusektomie, n.n.bez.	25.3x.24↔	Vllst Glsskt, trmsmd Zg, Rk m fr mkrvsknst Tx
22.61↔	Exz e Läs a Sinus maxillaris d D Zugang nach Caldwell	25.3x.29↔	Vollständige Glossekt, transmand Zugang, m So Reko
22.62↔	Exzision e Läsion am Sinus maxillaris durch anderen Zugang	25.3x.30↔	Vollständige Pelviglossektomie, transoraler Zugang, n.n.bez.
22.63.00↔	Ethmoidektomie, n.n.bez.	25.3x.31↔	Vollständige Pelviglekt, transoraler Zugang, oh Reko
22.63.10↔	Ethmoidektomie von aussen	25.3x.32↔	Vollst Pelviglekt, transor Zugang, Reko m lok Schleimh
22.63.11↔	Ethmoidektomie, endonasal oder transmaxillär	25.3x.33↔	Vollst Pelviglekt, transmand Zug, Reko m myokutanem Lp
22.63.99↔	Ethmoidektomie, sonstige	25.3x.34↔	Vllst Plvglkt, trnsr Zg, Rk m fr mkrvsknst Tx
22.64↔	Sphenoidektomie	25.3x.39↔	Vollständige Pelviglekt, transoraler Zugang, m So Reko
22.71↔	Verschluss einer Nasennebenhöhlenfistel	25.3x.40↔	Vollständige Pelviglekt, transmand Zugang, n.n.bez.
22.79.00↔	Rekonstruktion einer Nasennebenhöhle, n.n.bez.	25.3x.41↔	Vollständige Pelviglekt, transmand Zugang, oh Reko
22.79.10↔	Rekonstruktion des Stirnbeins	25.3x.42↔	Vollst Pelviglekt, transmand Zug, Reko m lok Schleimh
22.79.11↔	Rekonstruktion oder Kranialisierung einer Stirnhöhlenwand	25.3x.43↔	Vollst Pelviglekt, transmand Zug, Reko m myokutanem Lp
22.79.19↔	Sonstige Rekonstruktion einer Nasennebenhöhle	25.3x.44↔	Vllst Plvglkt, trmsmd Zg, Rk m fr mkrvsknst Tx
23.6↔	Prothetisches Zahnimplantat	25.3x.49↔	Vollständige Pelviglekt, transmand Zugang, m So Reko
24.2x.10↔	Gingivoplastik mit Transplantat oder Implantat	25.3x.50↔	Vollständige Pelviglossomandibulektomie, n.n.bez.
24.4x.00↔	Exzision einer Zahnläsion am Kiefer, n.n.bez.	25.3x.51↔	Vollständige Pelviglossomekt, oh Rekonstruktion
24.4x.10↔	Exz e Zhnläsion a Kiefer m Eröfngng v Kieferhöhl o Nsbnbdn	25.3x.52↔	Vollständige Pelviglossomekt, Reko m lok Schleimhaut
24.4x.11↔	Exzision einer Zahnläsion am Kiefer mit Nervendarstellung	25.3x.53↔	Vollständige Pelviglossomekt, Reko m myokutanem Lp
24.5x.00↔	Alveoloplastik, n.n.bez.	25.3x.54↔	Vollst Pelviglossomekt, Reko m fr mikrovaskanast Tx
24.5x.10↔	Alveoloplastik mit Transplantat	25.3x.59↔	Vollständige Pelviglossomekt, m sonstiger Reko
24.5x.99↔	Alveoloplastik, sonstige	25.4x.00↔	Radikale Glossektomie, n.n.bez.
24.7↔	Anbringen einer orthodontischen Apparatur	25.4x.10↔	Radikale Glossektomie, transoraler Zugang, n.n.bez.
24.91.00↔	Extens o Vertiefung d Sulcus buccolab o ling, n.n.bez.	25.4x.11↔	Rad Glossekt, transoraler Zugang, oh Rekonstruktion
24.91.10↔	Vestibulumplastik	25.4x.12↔	Rad Glossekt, transoraler Zugang, Reko m lok Schleimh
24.91.11↔	Mundbodensenkung	25.4x.13↔	Rad Glossekt, transoraler Zugang, Reko m myokutanem Lp
24.91.99↔	Extens o Vertiefung d Sulcus buccolab o ling, So	25.4x.14↔	Rd Glsskt, trnsr Zg, Rk m fr mkrvsknst Tx
25.2x.00↔	Partielle Glossektomie, n.n.bez.	25.4x.19↔	Rad Glossekt, transoraler Zugang, m sonstiger Reko
25.2x.09↔	Partielle Glossektomie, sonstige	25.4x.20↔	Radikale Glossekt, transmandibularär Zugang, n.n.bez.
25.2x.10↔	Partielle Glossektomie, transoraler Zugang, n.n.bez.	25.4x.21↔	Rad Glossekt, transmandibularär Zugang, oh Reko
25.2x.11↔	Part Glossekt, transoraler Zugang, oh Rekonstruktion	25.4x.22↔	Rad Glossekt, transmand Zugang, Reko m lok Schleimh
25.2x.12↔	Part Glossekt, transoraler Zugang, Reko m lok Schleimh	25.4x.23↔	Rad Glossekt, transmand Zugang, Reko m myokutanem Lp
25.2x.13↔	Part Glossekt, transor Zugang, Reko m myokutanem Lp	25.4x.24↔	Rd Glsskt, trmsmd Zg, Rk m fr mkrvsknst Tx
25.2x.14↔	Part Glsskt, trnsr Zg, Rk m fr mkrvsknst Tx	25.4x.29↔	Rad Glossekt, transmandibularär Zugang, m So Reko
25.2x.19↔	Part Glossekt, transoraler Zugang, m sonstiger Reko	25.4x.30↔	Radikale Pelviglossektomie, transoraler Zugang, n.n.bez.
25.2x.20↔	Part Glossekt, transmandibularär Zugang, n.n.bez.	25.4x.31↔	Rad Pelviglekt, transoraler Zugang, oh Rekonstruktion
25.2x.21↔	Part Glossekt, transmandibularär Zugang, oh Reko	25.4x.32↔	Rad Pelviglekt, transor Zugang, Reko m lok Schleimh
25.2x.22↔	Part Glossekt, transmand Zugang, Reko m lok Schleimh	25.4x.33↔	Rad Pelviglekt, transor Zugang, Reko m myokutanem Lp
25.2x.23↔	Part Glossekt, transmand Zugang, Reko m myokutanem Lp	25.4x.34↔	Rd Plvglkt, trnsr Zg, Rk m fr mkrvsknst Tx
25.2x.24↔	Part Glsskt, trmsmd Zg, Rk m fr mkrvsknst Tx	25.4x.39↔	Rad Pelviglekt, transoraler Zugang, m sonstiger Reko
25.2x.29↔	Part Glossekt, transmandibularär Zugang, m So Reko	25.4x.40↔	Radikale Pelviglossektomie, transmandibularär Zugang, n.n.bez.
25.2x.30↔	Pelviglossektomie, transoraler Zugang, n.n.bez.	25.4x.41↔	Rad Pelviglekt, transmandibularär Zugang, oh Reko
25.2x.31↔	Pelviglekt, transoraler Zugang, oh Rekonstruktion	25.4x.42↔	Rad Pelviglekt, transmand Zugang, Reko m lok Schleimh
25.2x.32↔	Pelviglekt, transoraler Zugang, Reko m lok Schleimhaut	25.4x.43↔	Rad Pelviglekt, transmand Zugang, Reko m myokutanem Lp
25.2x.33↔	Pelviglekt, transoraler Zugang, Reko m myokutanem Lp	25.4x.44↔	Rd Plvglkt, trmsmd Zg, Rk m fr mkrvsknst Tx
25.2x.34↔	Pelviglekt, transor Zug, Reko m fr mikrovaskanast Tx	25.4x.49↔	Rad Pelviglekt, transmandibularär Zugang, m So Reko
25.2x.39↔	Pelviglekt, transoraler Zugang, m sonstiger Reko	25.4x.50↔	Radikale Pelviglossomandibulektomie, n.n.bez.
25.2x.40↔	Pelviglossektomie, transmandibularär Zugang, n.n.bez.	25.4x.51↔	Radikale Pelviglossomandibulektomie, oh Rekonstruktion
25.2x.41↔	Pelviglekt, transmandibularär Zugang, oh Reko	25.4x.52↔	Rad Pelviglossomekt, Rekonstruktion m lok Schleimhaut
25.2x.42↔	Pelviglekt, transmand Zugang, Reko m lok Schleimh	25.4x.53↔	Rad Pelviglossomekt, Rekonstruktion m myokutanem Lp
25.2x.43↔	Pelviglekt, transmand Zugang, Reko m myokutanem Lp	25.4x.54↔	Rad Pelviglossomekt, Reko m fr mikrovaskanast Tx
25.2x.44↔	Plvglkt, trmsmd Zg, Rk m fr mkrvsknst Tx	25.4x.59↔	Radikale Pelviglossomekt, m sonstiger Rekonstruktion
25.2x.49↔	Pelviglekt, transmandibularär Zugang, m sonstiger Reko	25.4x.99↔	Radikale Glossektomie, sonstige.
25.2x.50↔	Pelviglossomandibulektomie, n.n.bez.	25.59.00↔	Sonstige Zungenrekonstruktion und Zungenplastik, n.n.bez.
25.2x.51↔	Pelviglossomandibulektomie, ohne Rekonstruktion	25.59.10↔	Plastische Rekonstruktion der Zunge, n.n.bez.
25.2x.52↔	Pelviglossomekt, Rekonstruktion m lok Schleimhaut	25.59.11↔	Reduktionsplastik der Zunge
25.2x.53↔	Pelviglossomekt, Rekonstruktion m myokutanem Lp	25.59.99↔	Sonstige Zungenrekonstruktion und Zungenplastik, sonstige
25.2x.54↔	Pelviglossomekt, Reko m fr mikrovaskanast Tx	26.21↔	Marsupialisation einer Speicheldrüsenzyste
25.2x.59↔	Pelviglossomandibulektomie, mit sonstiger Rekonstruktion	26.29.00↔	Sonstige Exzision einer Läsion an einer Speicheldrüse, n.n.bez.
25.3x.00↔	Vollständige Glossektomie, n.n.bez.	26.29.10↔	Destruktion einer Speicheldrüse, n.n.bez.
25.3x.09↔	Vollständige Glossektomie, sonstige	26.29.99↔	Sonstige Exzision einer Läsion an einer Speicheldrüse, sonstige
25.3x.10↔	Vollständige Glossekt, transoraler Zugang, n.n.bez.	26.30↔	Sialoadenektomie, n.n.bez.
25.3x.11↔	Vollständige Glossekt, transoraler Zugang, oh Reko	26.31.00↔	Partielle Sialoadenektomie, n.n.bez.
25.3x.12↔	Vollst Glossekt, transor Zugang, Reko m lok Schleimh	26.31.10↔	Partielle Parotidektomie ohne intraoperatives Fazialismonitoring
25.3x.13↔	Vollst Glossekt, transor Zugang, Reko m myokutanem Lp	26.31.11↔	Partielle Parotidektomie mit intraoperatives Fazialismonitoring
25.3x.14↔	Vllst Glsskt, trnsr Zg, Rk m fr mkrvsknst Tx	26.31.99↔	Partielle Sialoadenektomie, sonstige

26.32.00↔	Vollständige Sialoadenektomie, n.n.bez.	27.69.00↔	Sonstige plastische Rekonstruktion am Gaumen, n.n.bez.
26.32.10↔	Vollst Parotidekt m Erh d N. faz, oh intraop Fazialm	27.69.10↔	Plastische Rekonstruktion am weichen Gaumen
26.32.11↔	Vollst Parotidekt m Erh d N. faz, m intraop Fazialm	27.69.11↔	Plastische Rekonstruktion am knöchernen Gaumen
26.32.20↔	Vollständige Parotidekt m Resektion und Reko d N. faz	27.69.99↔	Sonstige plastische Rekonstruktion am Gaumen, sonstige
26.32.30↔	Vollständige Resektion Glandula submandibularis	27.73↔	Plastische Rekonstruktion an der Uvula
26.32.99↔	Vollständige Sialoadenektomie, sonstige	27.79↔	Sonstige Operationen an der Uvula
26.41.00↔	Naht einer Risswunde an einer Speicheldrüse, n.n.bez.	28.2x.00↔	Tonsillektomie ohne Adenoidektomie, n.n.bez.
26.41.10↔	Naht einer Risswunde an einem Speicheldrüsengang	28.2x.10↔	Part Res d Tonsille [Tonsillotomie] oh Adenoidekt
26.41.99↔	Naht einer Risswunde an einer Speicheldrüse, sonstige	28.2x.11↔	Total Tonsillektomie ohne Adenoidektomie
26.42↔	Verschluss einer Speicheldrüsenfistel	28.2x.12↔	Abszess tonsillektomie
26.49.00↔	Sonstige Plast Reko an Speicheldrüse o gang, n.n.bez.	28.2x.99↔	Tonsillektomie ohne Adenoidektomie, sonstige
26.49.10↔	Fistulisierung einer Speicheldrüse	28.3↔	Tonsillektomie mit Adenoidektomie
26.49.11↔	Transplantation einer Speichelgangöffnung	28.4↔	Exzision eines Tonsillenrestes
26.49.12↔	Verlagerung eines Speicheldrüsenausführungsganges	28.5x.00↔	Exzision der Zungengrundtonsille, n.n.bez.
26.49.99↔	Sonstige Plast Reko an Speicheldrüse o gang, sonstige	28.5x.10↔	Exzision der Zungengrundtonsille, transoral
27.31.00↔	Lok Exz o Destr von Läs o Gew a knöch Gaum, n.n.bez.	28.5x.11↔	Exzision der Zungengrundtonsille, durch Pharyngotomie
27.31.10↔	Lokale Exzision von Läsion oder Gewebe am knöch Gaumen	28.5x.99↔	Exzision der Zungengrundtonsille, sonstige
27.31.20↔	Partielle Exzision von Läsion oder Gewebe am knöch Gaumen	28.6↔	Adenoidektomie ohne Tonsillektomie
27.31.30↔	Destruktion von Läsion oder Gewebe am knöchernen Gaumen	28.91↔	Entf e Fk von Tonsillen und Adenoid d Inzision
27.31.99↔	Lok Exz o Destr von Läs o Gew a knöch Gaum, sonstige	28.92↔	Exzision einer Läsion an Tonsillen und Adenoiden
27.32.00↔	Asgdhnt Exz o Dstr v Läs o Gw a knöch Gaum, n.n.bz.	29.2x.00↔	Exz von branch Zyste oder Rest d Kiempalt, n.n.bez.
27.32.10↔	Totale transorale Exst von Läs oder Gew a knöch Gaum	29.2x.10↔	Exzision einer laterale Halszyste
27.32.11↔	Rd trmsmndblär Exz [EnblcRs] v Läs o Gw a knöch Gaum	29.2x.11↔	Exz von branch Zyste o Rest d Kiempalt als sek Eingr
27.32.12↔	Rd trnsfzial Exz [EnblcRs] v Läs o Gw a knöch Gaum	29.2x.20↔	Operation an Kiemengangsresten, n.n.bez.
27.32.99↔	Aisgedehnt Exz o Destr von Läs o Gew a knöch Gaum, So	29.2x.21↔	Operation an Kiemengangsresten, sekundärer Eingriff
27.53↔	Verschluss einer Fistel im Mund	29.2x.99↔	Exz von branch Zyste oder Rest d Kiempalt, sonstige
27.54.00↔	Plastische Rekonstruktion e (angeb) Lipsp, n.n.bez.	29.31↔	Krikopharyngeale Myotomie
27.54.10↔	Lippenplastik einer (angeborenen) Lippenspalte	29.32.00↔	Pharyngeale Divertikulektomie, n.n.bez.
27.54.11↔	Sekundäroperation einer (angeborenen) Lippenspalte	29.32.10↔	Endoskopisches Diverticulostomie eines Zenker-Divertikels
27.54.99↔	Plastische Rekonstruktion e (angeb) Lipsp, sonstige	29.32.11↔	Divertikulektomie eines Zenker-Divertikels
27.55.00↔	Vollhauttransplantat an Lippe und Mund, n.n.bez.	29.32.99↔	Pharyngeale Divertikulektomie, sonstige
27.55.10↔	Kleinflächiges Vollhauttransplantat an Lippe und Mund	29.33.00↔	(Partielle) Pharyngektomie, n.n.bez.
27.55.20↔	Grossflächiges Vollhauttransplantat an Lippe und Mund	29.33.10↔	Partielle Pharyngektomie, ohne Rekonstruktion
27.55.99↔	Vollhauttransplantat an Lippe und Mund, sonstige	29.33.11↔	Part Pharyngekt, Rekonstruktion m gestielt reg o Fernl
27.56.00↔	Sonstiges Hauttransplantat an Lippe und Mund, n.n.bez.	29.33.12↔	Part Pharyngekt, Reko m fr mikrovaskanast Tx
27.56.10↔	Kleinflächiges Spalthauttransplantat an Lippe und Mund	29.33.20↔	Totale Pharyngekt, Reko m gestielt reg o Fernl
27.56.20↔	Grossflächiges Spalthauttransplantat an Lippe und Mund	29.33.21↔	Tt Phryngkt, Rk m fr mkrvsknst Tx, fr Drmtr o Mgnhchzg
27.56.30↔	Kleinflächige heterologe Hauttransplantation an die Lippe	29.33.99↔	(Partielle) Pharyngektomie, sonstige
27.56.40↔	Grossflächig heterologe Hauttransplantation an die Lippe	29.4x.00↔	Plastische Rekonstruktion am Pharynx, n.n.bez.
27.56.50↔	Kleinflächige homologe Hauttransplantation an d Lippe	29.4x.10↔	Plast Reko a Phar, m lok Schleimhaut o fr Hautlap
27.56.60↔	Grossflächig homologe Hauttransplantation an die Lippe	29.4x.11↔	Plast Rekonstruktion a Phar, m gestielt myokutanen Lp
27.56.99↔	Sonstiges Hauttransplantat an Lippe und Mund, sonstige	29.4x.12↔	Plst Rk a Phar, m mkrvsk anstmsiertm Tx, Drmtr o Mgnhchzg
27.57.00↔	Anbr e gestielt oder fr Lp an Lip und Mund, n.n.bez.	29.4x.99↔	Plastische Rekonstruktion am Pharynx, sonstige
27.57.10↔	Anbr e fr mikrovaskanast Transpl an Lip und Mund	29.52↔	Exzision einer branchiogenen Fistel
27.57.11↔	Anbringen eines gestielten Fernlappens an Lippe und Mund	29.59↔	Sonstige plastische Rekonstruktion am Pharynx
27.57.99↔	Anbr e gestielt oder fr Lp an Lip und Mund, sonstige	29.99↔	Sonstige Operation am Pharynx
27.58↔	Rv e gstielt o fr Lp o fr Hauttrnsplntts an Lp u Mnd	30.1x.00↔	Hemilaryngektomie, n.n.bez.
27.59.00↔	Sonstige plastische Rekonstruktion an Lippe und Mund, n.n.bez.	30.1x.10↔	Hemilaryngektomie, supraglottisch horizontal
27.59.10↔	Kleinfl temporäres HautRegenerationsgraft an d Lippe	30.1x.11↔	Hemilaryngektomie, supraglottisch mit Zungengrundresektion
27.59.11↔	Grossflächiges temporäres HautRegenergraft an d Lip	30.1x.99↔	Hemilaryngektomie, sonstige
27.59.20↔	Kflf Weichteildeckung d kult Keratinozyten an d Lippe	30.21↔	Epiglottidektomie
27.59.21↔	Grofl Weichteildeckung d kult Keratinozyten an d Lippe	30.22.00↔	Chordektomie, n.n.bez.
27.59.30↔	Kflf temp Weichteildeckung d Komb mehr Verf an d Lip	30.22.10↔	Chordektomie, endolaryngeal
27.59.31↔	Grossflächige temp Weichtd d Komb mehr Verf an d Lip	30.22.11↔	Chordektomie, durch Thyreotomie
27.59.40↔	So Plast Reko an Lip und Mund m fr mikrovaskanast Tx	30.22.99↔	Chordektomie, sonstige
27.59.41↔	Sonstige Plast Reko an Lip und Mund m gestielt Fernl	30.29.00↔	Sonstige partielle Laryngektomie, n.n.bez.
27.59.50↔	Lappenstieldurchtrennung nach Hautplastik an der Lippe	30.29.10↔	Cricohyoideoepiglottopexy (CHEP)
27.59.60↔	Einsetzen eines Gewebeexpanders an der Lippe	30.29.11↔	Cricohyoideopexy (CHP)
27.59.99↔	Sonst plastische Rekonstruktion an Lippe und Mund, sonst	30.29.20↔	Partielle Larynx-Pharynx-Resektion
27.62.00↔	Korrektur einer Gaumenspalte, n.n.bez.	30.29.21↔	Partielle Laryngektomie frontale (Huet)
27.62.10↔	Korrektur einer Gaumenspalte, Kieferplastik	30.29.22↔	Partielle Laryngektomie frontolaterale (Leroux-Robert)
27.62.11↔	Korrektur einer Gaumenspalte, Kieferplastik mit Osteoplastik	30.29.30↔	Arytenoidektomie
27.62.20↔	Korrektur einer Gaumenspalte, Sekundärop der Kieferspalte	30.29.99↔	Sonstige partielle Laryngektomie, sonstige
27.62.99↔	Korrektur einer Gaumenspalte, sonstige	30.3x.00↔	Vollständige Laryngektomie, n.n.bez.
27.63.00↔	Revision der Korrektur einer Gaumenspalte, n.n.bez.	30.3x.10↔	Vollständige Laryngektomie, ohne Rekonstruktion
27.63.10↔	Revision der Korrektur einer Gaumenspalte, Kieferplastik	30.3x.11↔	Vollständige Laryekt, Rekonstruktion m lok Schleimhaut
27.63.11↔	Rev d Korr e Gaumenspalte, Kieferplastik m Osteopl	30.3x.12↔	Vollständige Laryekt, Reko m Ni vaskularisiertem Tx
27.63.20↔	Rv d Krr e Gaumnsplt, Skndärprtion d Kiefersplt	30.3x.13↔	Vollständige Laryekt, Rekonstruktion m gestielt reg Lp
27.63.99↔	Revision der Korrektur einer Gaumenspalte, sonstige	30.3x.14↔	Vollständige Laryekt, Rekonstruktion m gestielt Fernl
27.64↔	Einsetzen eines Gaumenimplantates	30.3x.15↔	Vollständige Laryekt, Reko m fr mikrovaskanast Tx



30.3x.16↔	Vollständige Laryekt, Rekonstruktion mit fr Darmtr	32.41.10↔	Lbkt an d L, thrksk, oh Ang e rd Lymphkt, n.n.bz.
30.3x.17↔	Vollständige Laryngektomie, Rekonstruktion mit Magenhochzug	32.41.11↔	Lbkt an d L, thrksk, oh Ang rd Lymphkt, oh brnchpl o angiopl Erw
30.3x.19↔	Vollständige Laryngektomie, sonstige Rekonstruktion	32.41.12↔	Lbkt an d L, thrksk, oh Ang e rd Lymphkt, m brnchpl Erw
30.3x.99↔	Vollständige Laryngektomie, sonstige	32.41.13↔	Lbkt an d L, thrksk, oh Ang rd Lymphkt, m angiopl Erw
30.4x.00↔	Radikale Laryngektomie, n.n.bez.	32.41.14↔	Lbkt an d L, thrksk, oh Ang rd Lymphkt, m brnchpl u angiopl Erw
30.4x.10↔	Radikale Laryngektomie, mit Pharyngektomie, oh Rekonstrukt	32.41.19↔	Lobekt an d Lu, thoraxsk, oh Ang e rad Lymphkt, So
30.4x.11↔	Rad Laryekt, m Pharyngekt, Reko m lok Schleimhaut	32.41.20↔	Lobekt an d Lu, thoraxsk, m radik Lymphkt, n.n.bez.
30.4x.12↔	Rad Laryekt, m Pharyngekt, Reko m Ni vaskul Tx	32.42.00↔	Lobektomie an der Lunge, offen chirurgisch, n.n.bez.
30.4x.13↔	Rad Laryekt, m Pharyngekt, Reko m gestielt reg Lp	32.42.10↔	Lbkt an d L, offn chr, oh Ang e rd Lymphkt, n.n.bz.
30.4x.14↔	Rad Laryekt, m Pharyngekt, Reko m gestielt Lp	32.42.11↔	Lbkt an d L, offn chr, oh Ang rd Lymphkt, oh brnchpl o angiopl Erw
30.4x.15↔	Rad Laryekt, m Pharyngekt, Reko m fr mikrovaskanast Tx	32.42.12↔	Lbkt an d L, offn chr, oh Ang e rd Lymphkt, m brnchpl Erw
30.4x.16↔	Rad Laryekt, m Pharyngekt, Rekonstruktion m fr Darmtr	32.42.13↔	Lbkt an d L, offn chr, oh Ang e rd Lymphkt, m angiopl Erw
30.4x.17↔	Rad Laryekt, m Pharyngekt, Reko m Magenhochzug	32.42.14↔	Lbkt an d L, offn chr, oh Ang rd Lymphkt, m brnchpl u angiopl Erw
30.4x.19↔	Rad Laryekt, m Pharyngekt, sonstige Rekonstruktion	32.42.19↔	Lobekt an d Lu, offen chir, oh Ang e rad Lymphkt, So
30.4x.20↔	Rad Laryekt, m Pharyngekt und Schilddrs, oh Reko	32.42.20↔	Lobekt an d Lu, offen chir, m radik Lymphkt, n.n.bez.
30.4x.21↔	Rd Lrykt, m Phryngkt u Schlddrs, Rk m lk Schleimh	32.42.21↔	Lbkt an d L, offn chr, m rdk Lymphkt, oh brnchpl o angiopl Erw
30.4x.22↔	Rd Lrykt, m Phryngkt u Schlddrs, Rk m N vskl Tx	32.42.22↔	Lbkt an d L, offn chr, m rdk Lymphkt, m brnchpl Erw
30.4x.23↔	Rd Lrykt, m Phryngkt u Schlddrs, Rk m gstielt rg Lp	32.42.23↔	Lbkt an d L, offn chr, m rdk Lymphkt, m angiopl Erw
30.4x.24↔	Rd Lrykt, m Phryngkt u Schlddrs, Rk m gstielt Lp	32.42.24↔	Lbkt an d L, offn chr, m rdk Lymphkt, m brnchpl u angiopl Erw
30.4x.25↔	Rd Lrykt, m Phryngkt u Schlddrs, Rk m fr mkrvsknst Tx	32.42.29↔	Lobekt an d Lu, offen chir, m radik Lymphkt, sonstige
30.4x.26↔	Rd Lrykt, m Phryngkt u Schlddrs, Rk m fr Darmtr	32.42.30↔	Lobektomie an der Lunge, erweitert
30.4x.27↔	Rd Lrykt, m Phryngkt u Schlddrs, Rk m Mgnhchzg	32.42.40↔	Lobektomie an der Lunge, Bilobektomie, n.n.bez.
30.4x.29↔	Rad Laryekt, m Pharyngekt und Schilddrs, So Reko	32.42.41↔	Lobekt an d Lu, Bilobekt, ohne bronchopl o angiopl Erw
30.4x.99↔	Radikale Laryngektomie, sonstige	32.42.42↔	Lobektomie an d Lunge, Bilobekt, mit bronchopl Erw
31.61↔	Naht einer Rissverletzung am Larynx	32.42.43↔	Lobektomie an d Lunge, Bilobekt, mit angiopl Erw
31.62↔	Verschluss einer Larynxfistel	32.42.44↔	Lobekt an d Lu, Bilobekt, m bronchopl und angiopl Erw
31.63↔	Revision einer Laryngostomie	32.42.49↔	Lobektomie an der Lunge, Bilobektomie, sonstige
31.64↔	Versorgung einer Larynxfraktur	32.49↔	Sonstige Lobektomie an der Lunge
31.69.00↔	Sonstige plastische Rekonstruktion am Larynx, n.n.bez.	32.50↔	Thorakoskopische Pneumonektomie
31.69.10↔	Laryngoplastik, n.n.bez.	32.6↔	Radikale Dissektion von Thoraxstrukturen
31.69.11↔	Medialisierung Laryngoplastik, n.n.bez.	33.20↔	Thorakoskopische Lungenbiopsie
31.69.12↔	Medialisierung Laryngoplastik, Thyroplastik Typ I	33.25↔	Offene Bronchusbiopsie
31.69.13↔	Medialisierung Laryngoplastik durch Injektion	33.28↔	Offene Lungenbiopsie
31.69.14↔	Medialisierung Laryngoplastik, externer Zugang	33.31↔	Destruktion des N. phrenicus für Lungenkollaps
31.69.20↔	Erweiterungsplastik der Glottis (endolaryngeal)	33.33↔	Pneumoperitoneum für Lungenkollaps
31.69.30↔	Cricothyroidopexie	33.34.20↔	Thorakoplastik, komplett
31.69.31↔	Arytenoidopexie	33.41↔	Naht eines Bronchusrisses
31.69.40↔	Konstruktion / Revision einer Neoglottis	33.42↔	Verschluss einer Bronchusfistel
31.69.41↔	Plastische Rekonstruktion des Larynx	33.43↔	Verschluss einer Lungenverletzung
31.69.42↔	Plastische Rekonstruktion einer Stimmlipe	33.50↔	Lungentransplantation, n.n.bez.
31.69.99↔	Sonstige plastische Rekonstruktion am Larynx, sonstige	33.51↔	Einseitige Lungentransplantation
31.71↔	Naht einer Rissverletzung an der Trachea	33.52↔	Beidseitige Lungentransplantation
31.72↔	Verschluss einer äusseren trachealen Fistel	33.53↔	LungenRetx während dess stationären Aufnh
31.73↔	Verschluss einer anderen trachealen Fistel	33.6x.00↔	Kombinierte Herz-Lungentransplantation, n.n.bez.
31.75↔	Rekonstruktion d Trachea und Konst r künstl Larynx	33.6x.10↔	Komb HerzLungenRetx während dess stationären Aufnh
31.79.00↔	Sonstige Plast Rekonstruktion an d Trachea, n.n.bez.	33.6x.99↔	Kombinierte Herz-Lungentransplantation, sonstige
31.79.11↔	Plastische Rekonstruktion (Tracheatransplantation)	33.92↔	Ligatur eines Bronchus
31.79.12↔	Tracheopexie	34.1↔	Inzision des Mediastinums
31.79.13↔	End-zu-End-Anastomose der Trachea (bei Ruptur)	34.21.00↔	Transpleurale Thorakoskopie, n.n.bez.
31.79.14↔	Cricotracheale Resektion	34.21.10↔	Transpleurale Thorakoskopie, Ersteingriff
31.79.15↔	Sonstige (Plast) Reko an d Trachea b Trachealstenose	34.21.20↔	Transpleurale Thorakoskopie, Reeingriff
32.09.00↔	So Lok Exz o Destr v Läs o Gew an e Bronch, n.n.bez.	34.21.99↔	Transpleurale Thorakoskopie, sonstige
32.09.10↔	So Lok Exz o Destr v Läs o Gew an e Bronch, d Thorakot	34.26↔	Offene Biopsie am Mediastinum
32.09.20↔	S Lk Exz o Dstr v Läs o Gw an e Brnch, d Thrkskpie	34.27.00↔	Biopsie am Zwerchfell, n.n.bez.
32.09.99↔	So Lok Exz o Destr von Läs o Gew an e Bronch, So	34.27.20↔	Offene Biopsie am Zwerchfell
32.1x.00↔	Sonstige Exzision an einem Bronchus, n.n.bez.	34.3x.21↔	Res von Läs o Gew d Mdst, oh Res an mediast Organen
32.1x.10↔	Sonstige Exzision an einem Bronchus, Bifurkationsresektion	34.3x.22↔	Rs v Läs o Gw d Mdst, m Lngnrs o Brstwndteilstktion
32.1x.20↔	So Exz an e Bronch, Rev e Bronchusstumpfsuffizienz	34.3x.23↔	Resektion von Läs o Gew d Mdst, m Perikardtres
32.1x.99↔	Sonstige Exzision an einem Bronchus, sonstige	34.3x.24↔	Resektion von Läs o Gew d Mdst, m prothetischem GefErs
32.20↔	Thorakoskop Exzision von Läsion oder Gewebe an der Lunge	34.3x.25↔	Resektion von Läs o Gew d Mdst, m Lungenres und GefErs
32.21↔	Pliktur einer Emphyseblase	34.3x.26↔	Res von Läs o Gew d Mdst, m Lungenres und Perikardtres
32.22↔	Chirurgische Lungenvolumenreduktion	34.3x.27↔	Res von Läs o Gew d Mdst, m Perikardtres und GefErs
32.23↔	Offene Exzision von Läsion oder Gewebe an der Lunge	34.3x.28↔	Rs v Läs o Gw d Mdst, m Lngn u Prkrdrts u GFers
32.24↔	Perkutane Exzision von Läsion oder Gewebe an der Lunge	34.4x.21↔	Teilresektion e Läsion an der Brustwand, ohne Rekonstruktion
32.25↔	Thorakoskop Ablation von Läsion oder Gewebe an der Lunge	34.4x.22↔	Teilresektion einer Läsion an der Brustwand, mit Rekonstruktion
32.26↔	Sonstige und Ni näh bez Exz von Läs oder Gew an d Lu	34.4x.30↔	Rs e Läs an d Brw, kmpltt Rs d Strnms, n.n.bz.
32.29↔	Sonstige Lok Exz oder Destr von Läs oder Gew an d Lu	34.4x.31↔	Res e Läs an d Bruw, komplette Res d Sternums, oh Reko
32.30↔	Thorakoskopische Segmentresektion der Lunge	34.4x.32↔	Res e Läs an d Bruw, komplette Res d Sternums, m Reko
32.39↔	Sonst und nicht näher bez Segmentresektion der Lunge	34.51↔	Dekortikation der Lunge
32.41.00↔	Thorakoskopische Lobektomie an der Lunge, n.n.bez.	34.52↔	Thorakoskopische Dekortikation der Lunge

34.59.10↔	Sonstige Exzision an der Pleura, thorakoskopische Pleurektomie	35.22.30↔	Implant e klappentr Gefprothese, mechanische Aortklapp
34.59.20↔	Sonst Exzision an der Pleura, offen chirurgische Pleurektomie	35.22.99↔	Sonstiger Aortenklappenersatz, sonstige
34.6x.00↔	Pleurodese, n.n.bez.	35.23↔	Mitralklappenersatz mit Graft
34.6x.11↔	Pleurodese, offen chirurgisch, ohne Dekortikation	35.24↔	Sonstiger Mitralklappenersatz
34.6x.12↔	Pleurodese, offen chirurgisch, mit Dekortikation	35.25.00↔	Pulmonalklappenersatz mit Graft, n.n.bez.
34.6x.19↔	Pleurodese, offen chirurgisch, sonstige	35.25.10↔	Pulmonalklappenersatz mit Graft, Bioprothese
34.6x.20↔	Pleurodese, thorakoskopisch, n.n.bez.	35.25.20↔	Implant e klappentr Gefprothese, biol Pulmonalklappe
34.6x.21↔	Pleurodese, thorakoskopisch, ohne Dekortikation	35.25.99↔	Pulmonalklappenersatz mit Graft, sonstige
34.6x.22↔	Pleurodese, thorakoskopisch, mit Dekortikation	35.26.00↔	Sonstiger Pulmonalklappenersatz, n.n.bez.
34.6x.29↔	Pleurodese, thorakoskopisch, sonstige	35.26.10↔	Minimal-invasive Implantation einer Pulmonalklappe, n.n.bez.
34.6x.99↔	Pleurodese, sonstige	35.26.19↔	Minimal-invasive Implantation einer Pulmonalklappe, sonstige
34.71↔	Naht einer Brustwandverletzung	35.26.20↔	Implant e klappentr Gefprothese, Mech Pulmonalklappe
34.72↔	Verschluss einer Thorakostomie	35.26.99↔	Sonstiger Pulmonalklappenersatz, sonstige
34.73↔	Verschluss anderer Thoraxfisteln	35.27↔	Trikuspidalklappenersatz mit Graft
34.74↔	Korrektur einer Brustwanddeformität	35.28↔	Sonstiger Trikuspidalklappenersatz
34.79.10↔	S Plst Rk an d Brw, sk Vrschl e Thrkt, n.n.bez.	35.29.00↔	Herzklappenersatz, sonstige Klappe, n.n.bez.
34.79.11↔	S Plst Rk an d Brw, sk Vrschl e Thrkt, d Drht	35.29.10↔	Ers d AVKlappe b kongenitalen Klappenanomalien d Herz
34.79.12↔	So Plast Reko an d Bruw, sek Verschl e Thorakot, d Pl	35.29.20↔	Ers d TruncusKlap b kongenitalen Klappanom d Herz
34.79.19↔	So Plast Reko an d Bruw, sek Verschluss e Thorakot, So	35.29.99↔	Herzklappenersatz, sonstige Klappe, sonstige
34.79.20↔	So Plast Reko an d Bruw, Stab, offen chir, n.n.bez.	35.31↔	Papillarmuskelooperation
34.79.21↔	So Plast Reko an d Bruw, Stab, offen chir, d Draht	35.32↔	Sehnenfaden-Operation
34.79.22↔	So Plast Reko an d Bruw, Stab, offen chir, d Pl	35.33.00↔	Anuloplastik, n.n.bez.
34.79.29↔	So Plast Reko an d Bruw, Stab, offen chir, So	35.33.10↔	Anuloplastik der Mitralklappe, n.n.bez.
34.79.30↔	S Plst Rk an d Brw, off Rp e Strmmfrkr, n.n.bez.	35.33.11↔	Anuloplastik der Mitralklappe, offen
34.79.31↔	S Plst Rk an d Brw, off Rp e Strmmfrkr, d Drht	35.33.19↔	Anuloplastik der Mitralklappe, sonstige
34.79.32↔	S Plst Rk an d Brw, off Rp e Strmmfrkr, d Pl	35.33.20↔	Anuloplastik der Pulmonalklappe, n.n.bez.
34.79.39↔	So Plast Reko an d Bruw, off Rp e Sternumfraktur, So	35.33.21↔	Anuloplastik der Pulmonalklappe, offen
34.79.40↔	So Plast Reko an d Bruw, Knochenplastik und Nochtx	35.33.29↔	Anuloplastik der Pulmonalklappe, sonstige
34.82↔	Naht eines Zwerchfellrisses	35.33.30↔	Anuloplastik der Trikuspidalklappe, n.n.bez.
34.83↔	Verschluss einer Zwerchfellfistel	35.33.31↔	Anuloplastik der Trikuspidalklappe, offen
34.85↔	Implantation eines Zwerchfellschrittmachers	35.33.39↔	Anuloplastik der Trikuspidalklappe, sonstige
34.99.10↔	Entnahme von Rippenknorpel als Transplantat	35.33.99↔	Anuloplastik, sonstige
35.00↔	Valvulotomie am geschlossenen Herzen, Klappe nicht bez	35.34↔	Infundibulektomie
35.01↔	Valvulotomie am geschlossenen Herzen, Aortenklappe	35.35.00↔	Operationen an den Trabeculae carneae cordis, n.n.bez.
35.02↔	Valvulotomie am geschlossenen Herzen, Mitralklappe	35.35.10↔	Subvalvuläre fibröse o muskuläre Res an d Aortklapp
35.03↔	Valvulotomie am geschlossenen Herzen, Pulmonalklappe	35.35.99↔	Operationen an den Trabeculae carneae cordis, sonstige
35.04↔	Valvulotomie am geschlossenen Herzen, Trikuspidalklappe	35.39.00↔	Op an and an d Herzkl angrenz Strukturen, n.n.bez.
35.10↔	Valvuloplastik a offenen Herz, ohne Ers, Klap Ni bez	35.39.10↔	Supravalvuläre Resektion, Herzklappe, n.n.bez.
35.11.00↔	Valvplast d Aortklapp a off Herz, oh Ers, n.n.bez.	35.39.11↔	Supravalvuläre Resektion, Aortenklappe
35.11.10↔	Valvulotomie der Aortenklappe am offenen Herzen	35.39.12↔	Supravalvuläre Resektion, Pulmonalklappe
35.11.20↔	Rk d Artklpp a off Hz, oh Ers, b kng Klppnm d Hz	35.39.19↔	Supravalvuläre Resektion, sonstige Herzklappe
35.11.99↔	Valvuloplastik d Aortklapp a off Herz, oh Ers, So	35.39.99↔	Op an and an d Herzkl angrenz Strukturen, sonstige
35.12.00↔	Valvplast d Mitralkl a off Herz, oh Ers, n.n.bez.	35.41.00↔	Vergrosserung e bestehenden Vorhofseptumdefektes, n.n.bez.
35.12.10↔	Valvulotomie der Mitralklappe am offenen Herzen	35.41.10↔	Vergrosserung e besteh Vorhofseptumdefektes, off Tech
35.12.11↔	Segelrekonstruktion der Mitralklappe am offenen Herzen	35.41.20↔	Vergross e besteh Vorhofseptumdefektes, geschl Tech
35.12.20↔	Rk d Mtrkl a off Hz, oh Ers, b kng Klppnm d Hz	35.41.99↔	Vergrosserung e bestehenden Vorhofseptumdefektes, sonst
35.12.99↔	Valvuloplastik d Mitralkl a off Herz, oh Ers, sonstige	35.42.00↔	Bildung von Herzseptumdefekten, n.n.bez.
35.13.00↔	Valvplast d Pulmklapp a off Herz, oh Ers, n.n.bez.	35.42.10↔	Bildung von Herzseptumdefekten, offene Technik
35.13.10↔	Valvulotomie der Pulmonalklappe am offenen Herzen	35.42.20↔	Bildung von Herzseptumdefekten, geschlossene Technik
35.13.20↔	Rk d Plmkipp a off Hz, oh Ers, b kng Klppnm d Hz	35.42.99↔	Bildung von Herzseptumdefekten, sonstige
35.13.99↔	Valvuloplastik d Pulmklapp a off Herz, oh Ers, So	35.43.00↔	Vergross e besteh Ventrikelseptumdefektes, n.n.bez.
35.14.00↔	Valvplast d Trikuspkap a off Herz, oh Ers, n.n.bez.	35.43.10↔	Vergross e besteh Ventrikelseptumdefektes, off Tech
35.14.10↔	Valvulotomie der Trikuspidalklappe am offenen Herzen	35.43.20↔	Vergross e besteh Ventrikelseptumdefektes, geschl Tech
35.14.11↔	Segelrekonstruktion der Trikuspidalklappe am offenen Herzen	35.43.99↔	Vergrosserung e besteh Ventrikelseptumdefektes, So
35.14.20↔	Rk d Trkspklp a off Hz, oh Ers, b kng Klppnm d Hz	35.50↔	Korrektur von nicht näher bez Herzseptdef mit Prothese
35.14.99↔	Valvuloplastik d Trikuspkap a off Herz, oh Ers, So	35.51↔	Korr e Vorhofseptumdefektes m Prothese, offene Technik
35.19.00↔	Valvuloplastik a off Herz, oh Ers, So Klap, n.n.bez.	35.53↔	Korr e Ventrikelseptumdefektes m Prothese, off Zugang
35.19.10↔	Rk e AVKlp a off Hz, oh Ers, b kng Klppnm d Hz	35.54↔	Korrektur von Endokardkissendefekten (AV-Kanal) mit Prothese
35.19.11↔	Rk e Trncsklpp a off Hz, oh Ers, b kng Klppnm d Hz	35.60↔	Korrektur e nicht bez Herzseptumdefektes mit BioGraft
35.19.99↔	Valvuloplastik a off Herz, oh Ers, So Klap, So	35.61↔	Korrektur eines Vorhofseptumdefektes mit Bio-Graft
35.20↔	Herzklappenersatz, Klappe nicht bezeichnet	35.62↔	Korrektur eines Ventrikelseptumdefektes mit Bio-Graft
35.21.00↔	Aortenklappenersatz mit Graft, n.n.bez.	35.63↔	Korrektur von Endokardkissendefekten (AV-Kanal) mit Bio-Graft
35.21.10↔	Aortenklappenersatz mit Graft, Bioprothese	35.70↔	Sonstige Ni näh bez Korr von Ni näh bez Herzseptdef
35.21.20↔	Implant e klappentragenden Gefprothese, biol Aortklapp	35.71↔	Sonstige nicht näher bez Korr e Vorhofseptumdefektes
35.21.99↔	Aortenklappenersatz mit Graft, sonstige	35.72.00↔	Korrektur eines Ventrikelseptumdefektes, n.n.bez.
35.22.00↔	Sonstiger Aortenklappenersatz, n.n.bez.	35.72.10↔	Verschluss eines erworbenen Ventrikelseptumdefektes
35.22.10↔	Minimal-invasive Implantation einer Aortenklappe, n.n.bez.	35.72.99↔	Korrektur eines Ventrikelseptumdefektes, sonstige
35.22.11↔	Minimal-invasive Implantation einer Aortenklappe, transapikal	35.73↔	So und Ni näh bez Korr von Endokardkissendef (Avkan)
35.22.19↔	Minimal-invasive Implantation einer Aortenklappe, sonstige	35.81↔	Totalkorrektur einer Fallot-Tetralogie
35.22.20↔	Aortenklappenersatz durch Autotransplant [Ross-Operation]	35.82↔	Totalkorrektur von total falsch mündenden Pulmonalvenen



35.83↔	Totale Rekonstruktion des Truncus arteriosus	36.31↔	Transmyokardiale Revaskularisation am offenen Thorax
35.84↔	Totalkorrd d Transposition d gross Gef, Ni ao klass	36.32↔	Sonstige transmyokardiale Revaskularisation
35.91↔	Interatriale Transposition des venösen Rückflusses	36.33↔	Endoskopische transmyokardiale Revaskularisation
35.92↔	Erzeug e Cond zwischen rechtem Ventrikel und Pulmonart	36.39.10↔	Herz-Revaskularisation durch Koronararterienpatch
35.93↔	Erzeugen eines Conduits zwischen linkem Ventrikel und Aorta	36.39.11↔	Revision eines Koronararterienbypass
35.94↔	Erzeugen eines Conduits zwischen Vorhof und Pulmonalarterie	36.39.12↔	Neuanlage eines Koronararterienbypass
35.95.00↔	Revision einer Korrekturoperation am Herzen, n.n.bez.	36.39.13↔	Transposition von Koronararterien
35.95.10↔	Prothesenrefixation eines Herzklappenersatzes, n.n.bez.	36.39.14↔	HerzRevask m fr A. mamm intTx (IMATx)
35.95.11↔	Prothesenrefixation eines Aortenklappenersatzes	36.91↔	Korrektur eines Koronargefäss-Aneurysmas
35.95.12↔	Prothesenrefixation eines Mitralklappenersatzes	36.99.10↔	Intrakoronare Stammzelltherapie, n.n.bez.
35.95.13↔	Prothesenrefixation eines Pulmonalklappenersatzes	36.99.11↔	Intrakor Stammzth oh Anr v Stammzfrakt o kult Verm
35.95.14↔	Prothesenrefixation eines Trikuspidalklappenersatzes	36.99.12↔	Intrakor Stammzth m Anr v Stammzfrakt o kult Verm
35.95.19↔	Prothesenrefixation eines Herzklappenersatzes, sonstige	36.99.19↔	Intrakoronare Stammzelltherapie, sonstige
35.95.99↔	Revision einer Korrekturoperation am Herzen, sonstige	36.99.20↔	Operationen bei kongenitalen Anomalien der Herzgefässe
35.96.10↔	Perkutane Valvuloplastik, n.n.bez.	36.99.30↔	Rekonstruktion des Koronarostiums
35.96.11↔	Aortenklappenersatz, endovaskulär, transluminal	36.99.40↔	Sympathektomie der Koronararterien
35.96.12↔	Pulmonalklappenersatz, endovaskulär	37.11.00↔	Kardiotomie, n.n.bez.
35.96.20↔	Endovaskuläre Mitralklappenrekonstruktion, n.n.bez.	37.11.10↔	Epikardiale, endokardiale und epimyokardiale Inzision
35.96.21↔	Endovaskuläre Mitralklappenrekonstruktion, transarteriell	37.11.99↔	Kardiotomie, sonstige
35.96.22↔	Endovaskuläre Mitralklappenrekonstruktion, transvenös	37.12↔	Perikardiotomie
35.96.23↔	Mitralklappenanuloplastik, endovaskulär	37.24.00↔	Perikardbiopsie, n.n.bez.
35.96.24↔	Mitralklappenersatz, endovaskulär	37.24.20↔	Offene Perikardbiopsie
35.96.29↔	Endovaskuläre Mitralklappenrekonstruktion, sonstige	37.24.99↔	Perikardbiopsie, sonstige
35.98.00↔	Sonstige Operationen an Herzsepten, n.n.bez.	37.25.00↔	Herzbiopsie, n.n.bez.
35.98.10↔	Prktntrnsmimln Vrschl e Vhsptmdfks, n.n.bz.	37.25.20↔	Transvasale Biop des Endokards, Myokards u Endomyokards
35.98.19↔	Prktntrnsmimln Vrschl e Vhsptmdfks, S	37.25.30↔	Herzbiopsie, offen
35.98.30↔	Perkutanentransluminalen Verschl e Vsd	37.25.99↔	Herzbiopsie, sonstige
35.98.99↔	Sonstige Operationen an Herzsepten, sonstige	37.31.00↔	Perikardektomie, n.n.bez.
35.99.00↔	Sonstige Operationen an Herzklappen, n.n.bez.	37.31.10↔	Perikardektomie, partiell
35.99.10↔	Sonstige Operationen b kong Klappanom d Herz, n.n.bez.	37.31.20↔	Perikardektomie, total
35.99.11↔	Sonstige Op b kong Klappanom d Herz, Aortklapp	37.31.30↔	Adhäsiolyse am Perikard
35.99.12↔	Sonstige Operationen b kong Klappanom d Herz, Mitralkl	37.31.99↔	Perikardektomie, sonstige
35.99.13↔	Sonstige Op b kong Klappanom d Herz, Pulmonalklappe	37.32↔	Aneurysmektomie am Herzen
35.99.14↔	Sonstige Op b kong Klappanom d Herz, Trikuspidalklappe	37.33.00↔	Exz o Destr v and Lös o Gew d Herz, off Zug, n.n.bez.
35.99.15↔	So Op b kong Klappanom d Herz, AV o Trunkusklappe	37.33.10↔	Exz o Destr a Reizleitungssystem, off Zugang, n.n.bez.
35.99.19↔	Sonstige Op b kong Klappanom d Herz, sonstige Klap	37.33.11↔	Exz o Dstr a Reizsystem, off Zug, abltv Mssn b Tchyrrhythmie
35.99.20↔	Sonstige Operationen an Herzklappen, minimal-invasiv	37.33.19↔	Exz o Destr a Reizleitungssystem, off Zugang, sonstige
35.99.99↔	Sonstige Operationen an Herzklappen, sonstige	37.33.20↔	Exz von and Läsion oder Gew d Herzens, offener Zugang
36.03↔	Koronarangioplastik am offenen Thorax	37.33.30↔	Destr von and Läsion oder Gew d Herz, offener Zugang
36.09↔	Sonstige Koronararterien-Desobliteration	37.33.99↔	Exz o Destr von and Lös o Gew d Herz, off Zugang, So
36.10.00↔	Aortokoronarer Bypass zur Myokard-Revaskularisation, n.n.bez.	37.34.10↔	Ablation bei Tachyarrythmien, n.n.bez.
36.10.11↔	Aortokor Byp zur MyokRevaskularisation, konv Technik	37.34.11↔	Konventionelle Radiofrequenz-Ablation
36.10.12↔	Aortokor Byp zur MyokRevask, d mininv Technik	37.34.12↔	Gekühlte Ablation
36.10.19↔	Aortokor Byp zur MyokRevask, sonstige Technik	37.34.13↔	Ablation mit anderen Energiequellen
36.10.99↔	Aortokoronarer Bypass zur Myokard-Revaskularisation, sonstige	37.34.14↔	Ablation mit Hilfe dreidimensionaler Mappingverfahren
36.11.00↔	(Aorto)koronarer Byp an e einz Korart, n.n.bez.	37.34.15↔	Kryoablation
36.11.11↔	(Aorto)koronarer Byp an e einz Korart, konv Technik	37.34.16↔	Multipolare phasenverschobene Radiofrequenzablation
36.11.12↔	(Aorto)koro Byp an e einz Korart, d mininv Technik	37.34.19↔	Sonstige Ablation bei Tachyarrythmien
36.11.19↔	(Aorto)koro Byp an e einz Korart, sonstige Technik	37.35↔	Partielle Ventrikulektomie
36.11.99↔	(Aorto)koronarer Byp an e einz Korart, sonstige	37.41↔	Implant von prothetischem herzunterst System a Herz
36.12.00↔	(Aorto)koronarer Bypass an zwei Koronararterien, n.n.bez.	37.49↔	Sonstige plastische Rekonstruktion am Herzen und Perikard
36.12.11↔	(Aorto)koronarer Byp an 2 Korart, konv Technik	37.4x.00↔	Plastische Rekonstruktion von Herz und Perikard, n.n.bez.
36.12.12↔	(Aorto)koro Byp an 2 Korart, d minimalinvasive Technik	37.4x.10↔	Naht des Perikardes (nach Verletzung)
36.12.19↔	(Aorto)koro (Aorto)koro Byp an 2 Korart, So Technik	37.4x.11↔	Plastische Rekonstruktion des Perikardes, sonstige
36.12.99↔	(Aorto)koronarer Bypass an zwei Koronararterien, sonstige	37.4x.20↔	Naht des Myokardes (nach Verletzung)
36.13.00↔	(Aorto)koronarer Bypass an drei Koronararterien, n.n.bez.	37.4x.21↔	Plastische Rekonstruktion des Myokard, sonstige
36.13.11↔	(Aorto)koronarer Byp an 3 Korart, konv Technik	37.4x.99↔	Plastische Rekonstruktion von Herz und Perikard, sonstige
36.13.12↔	(Aorto)koro Byp an 3 Korart, d minimalinvasive Technik	37.51.00↔	Herztransplantation, n.n.bez.
36.13.19↔	(Aorto)koronarer Byp an 3 Korart, sonstige Technik	37.51.10↔	Herztransplantation
36.13.99↔	(Aorto)koronarer Bypass an drei Koronararterien, sonstige	37.51.20↔	Herz-Retransplantation während desselben stat Aufenthalts
36.14.00↔	(Art)kr (Art)kr Byp an 4 u mhr Krrt, n.n.bz.	37.51.99↔	Herztransplantation, sonstige
36.14.11↔	(Aorto)koro Byp an 4 und mehr Korart, konv Technik	37.52↔	Implantation eines kompletten Herzersatzsystems
36.14.12↔	(Aorto)koro Byp an 4 und mehr Korart, d mininv Technik	37.53↔	Ers o Repar d thor Einheit e kompl Herzersatzsyst
36.14.19↔	(Art)kr (Art)kr Byp an 4 u mhr Krrt, S Tch	37.54↔	Ers o Rpr v snst implntbr Bstndt e kompl Hrzrstzsys
36.14.99↔	(Aorto)koro (Aorto)koro Byp an 4 und mehr Korart, So	37.61.00↔	Implantation einer intraaortalen Ballonpumpe, n.n.bez.
36.15↔	Einf Byp zwischen A. mammaia int und Koronararterien	37.61.10↔	Implantation einer intraaortalen Ballonpumpe, offen chirurgisch
36.16↔	Zweifacher A. mammaia interna-Koronararterien Bypass	37.61.20↔	Dauer d Beh mit einer intraaortalen Ballonp, n.n.bez.
36.17↔	Abdomino-koronarer Arterien-Bypass	37.61.21↔	Dauer d Beh m e Intraaort Ballonp: weniger als 48 Std
36.19↔	Sonstige Bypass-Anastomose zur Myokard Revaskularisation	37.61.22↔	Dauer d Beh m e Intraaort Ballonp: 48 bis unter 96 Std
36.2↔	Myokard-Revaskularisation mit Arterien-Implantat	37.61.29↔	Dauer d Beh mit e intraaortalen Ballonp: mehr Stunden

37.61.99↔	Implantation einer intraaortalen Ballonpumpe, sonstige	37.88.00↔	Implant e Dreikschrittm (biv Stimulation), n.n.bez.
37.62↔	Einsetzen von nicht-implantierbarem herzunterstütz System	37.88.10↔	Implant e Dreikschrittm (biv Stimul) m d Mögl d Fernüb
37.65.00↔	Implant von äusserlichem herzunterst System, n.n.bez.	37.88.99↔	Implant e Dreikschrittm (biv Stimulation), sonstige
37.65.10↔	Implnt(ffn chr) e extrk Pmp(z.B. Kreislp o Zntrpm),nnbz	37.89.11↔	Systmst v Zweik o Dreiksys auf EnkmSyst, rt rspns
37.65.11↔	Imp(ffn chr)e extrk Pmp(z.B. Kreislp o Zntrpm),unvnr	37.89.20↔	Systumst v EinkamSyst auf 2 resp. Dreiksys, n.n.bez.
37.65.12↔	Implnt(ffn chr) e extrk Pmp(z.B. Kreislp o Zntrpm),bv	37.89.21↔	Systemumstellung von Einkammer- auf Zweikammersystem
37.65.19↔	Implnt(ffn chr) e extrk Pmp(z.B. Kreislp o Zntrpm),S	37.89.22↔	Systemumstellung von Einkammer- auf Dreikammersystem
37.65.20↔	Implant (offen chir) e parakorporalen Pumpe, n.n.bez.	37.89.23↔	Systemumstellung von Zweikammer- auf Dreikammersystem
37.65.21↔	Implant (offen chir) e parak Pumpe, univentrikulär	37.89.29↔	Systumst von EinkamSyst auf 2 resp. Dreiksys, So
37.65.22↔	Implantation (offen chir) e parakorporalen Pumpe, biv	37.89.31↔	Aggregwechs jegl DreikammerSchrittmty, n.n.bez.
37.65.29↔	Implant (offen chir) e parakorporalen Pumpe, sonstige	37.89.39↔	Revision von Dreikammerschrittmacher, sonstige
37.65.51↔	Dauer d Bh m e unvnr extrk Pmp: wng als 48 Std	37.89.40↔	Entf von Herzschrm o Resynschrittm, n.n.bez.
37.65.52↔	Dauer d Bh m e unvnr extrk Pmp: 48 bs unt 96 Std	37.89.41↔	Entfernen von Herzschrittmacher
37.65.53↔	Dauer d Beh m e univentr extrak Pumpe: 96 Std u läng	37.89.42↔	Entfernen von Resynchronisationsherzschrittmacher
37.65.60↔	Dauer d Beh mit e biv extrakorporalen Pumpe, n.n.bez.	37.89.49↔	Entf von Herzschrm o Resynschrittm, sonstige
37.65.61↔	Dauer d Beh m e biv extrak Pumpe: weniger als 48 Std	37.89.50↔	Entf e Sm, Defi, Synchronisationssystems o Ereignek
37.65.62↔	Dauer d Beh m e biv extrak Pumpe: 48 bis unter 96 Std	37.89.99↔	Revision oder Entfernen eines Schrittmachers, sonstige
37.65.69↔	Dauer d Beh mit e biv extrak Pumpe: mehr Stunden	37.91↔	Offene Herzmassage
37.65.99↔	Implant von äusserlichem herzunterst System, sonstige	37.94.00↔	Implantation oder Ersetzen eines Defibrillators, n.n.bez.
37.66.00↔	Einsetz von implantbar herzunterst System, n.n.bez.	37.94.01↔	Implantation eines Defibrillators mit Einkammer-Stimulation
37.66.10↔	Implant (offen chir) e intrakorporalen Pumpe, n.n.bez.	37.94.02↔	Implantation eines Defibrillators mit Zweikammer-Stimulation
37.66.11↔	Implant (offen chir) e intrakorp Pumpe, univentrikulär	37.94.03↔	Implantation eines Defibrillators mit biv Stimulation
37.66.12↔	Implantation (offen chir) e intrakorporalen Pumpe, biv	37.94.04↔	Imp Df m zsätzlchm Drcksnr z niv Mssng d rchtsvntr Drcks
37.66.19↔	Implant (offen chir) e intrakorporalen Pumpe, sonstige	37.94.10↔	Ersetzen eines Defibrillators, n.n.bez.
37.66.99↔	Einsetz von implantbar herzunterst System, sonstige	37.94.11↔	Ersetzen eines Defibrillators mit Einkammer-Stimulation
37.67↔	Implantation eines herzmuskelstimulierenden Systems	37.94.12↔	Ersetzen eines Defibrillators mit Zweikammer-Stimulation
37.70↔	Erstimplantation von Elektroden, n.n.bez.	37.94.19↔	Ersetzen eines Defibrillators, sonstige
37.71↔	Erstimplantation von transvenösen Ventrikel Elektroden	37.94.20↔	Systumst e Herzschrm auf Defi m EinkStimul, n.n.bez.
37.72↔	Erstimpl von transven Vorhof und Ventrikel Elektroden	37.94.21↔	Systemumstellung e Herzschrm auf Defi m EinkStimul
37.73↔	Erstimplantation von transvenösen Vorhofelektroden	37.94.22↔	Systumst e Herzschrm o Defi auf Defi m ZweikStimul
37.74.00↔	Einsetz o Ers von Epikardelektrod a Epikard, n.n.bez.	37.94.29↔	Systumst e Herzschrm o Defi auf Defi m biv Stimul, So
37.74.10↔	Einsetz o Ers v Epikardelektrod a Epikard, offen chir	37.94.99↔	Implnt o Erstz e tt autm Krdiovrtr / DfSyst [AICD], S
37.74.20↔	Einsetz o Ers von Epikardelektrod a Epikard, thoraksk	37.95↔	Implant nur d Elektrod(n) e autom Kardioverters/Defi
37.74.99↔	Einsetz o Ers von Epikardelektrod a Epikard, sonstige	37.96↔	Implant nur d Pulsgenerators e autom Kardiov/Defi
37.75.10↔	Sondenkorrektur eines Herzschrittmachers oder Defibrillators	37.97↔	Ersetzen nur d Elektrode(n) e autom Kardioverters/Defi
37.75.20↔	Kupplungskorrektur eines Herzschrittmachers oder Defibrillators	37.98.00↔	Ersetz nur d Pulsgener e autom Kardiov/Defi, n.n.bez.
37.75.99↔	Revision von Elektroden, sonstige	37.98.10↔	Erstz nr d Plsgnr e autm Krdiov/Df m EnkStml
37.76↔	Ersetzen von transvenös Vorhof- und/oder Ventrikel Elektrode(n)	37.98.11↔	Erstz nr d Plsgnr e autm Krdiov/Df m Zweikmrmstmltion
37.79.01↔	Implantation eines Ereignis Rekorder	37.98.12↔	Erstz nr d Plsgnr e autm Krdiov/Df m bv Stml
37.79.10↔	Implnt o Aggrgwchs(h Ändrng d Snd) e EreignisRkdrds,nnbz	37.98.99↔	Ersetz nur d Pulsgener e autom Kardiov/Defi, sonstige
37.79.11↔	Aggregwechs (oh Änderung d Sonde) e EreignisRekorders	37.99.00↔	Sonstige Operationen an Herz und Perikard, n.n.bez.
37.79.19↔	Implnt o Aggrgwchs (h Ändrng d Snd) e EreignisRkdrds, S	37.99.10↔	Intramyokardiale Stammzelltherapie, n.n.bez.
37.80.00↔	Implnt e prmn Sm, int o Ers, Grättyp N spzf, n.n.bz.	37.99.11↔	Intramyok Stammzth oh Anr v Stammzfrakt o kult Verm
37.80.10↔	Implnt prmn Sm,int o Ers,Grättyp N spzf,m d Mögl d Fernüb	37.99.12↔	Intramyok Stammzth m Anr v Stammzfrakt o kult Verm
37.80.99↔	Implnt e prmn Sm, int o Ers, Grättyp N spzf, S	37.99.19↔	Intramyokardiale Stammzelltherapie, sonstige
37.81.00↔	Erstimpl e EinkSm Ni spezif ob rate respons, n.n.bez.	37.99.20↔	Operationen bei kongenitalen Anomalien des Herzens, n.n.bez.
37.81.10↔	Erstimpl e EinkSm Ni spezifiziert ob rate respons	37.99.21↔	Korrektur eines Double-outlet-right-ventricle vom Fallot-Typ
37.81.20↔	Systmst v Zweik o Dreiksys auf EnkmSyst,N spzf ob rt rspns	37.99.22↔	Korrektur eines sonstigen Double-outlet-right-ventricle
37.81.99↔	Erstimpl e EinkSm Ni spezifiziert ob rate respons, So	37.99.23↔	Op an e funktionell/morphologisch univentr Herz
37.82.00↔	Erstimpl e EinkSchrittmachers, rate respons, n.n.bez.	37.99.24↔	Korrektur eines Cor triatriatum
37.82.10↔	Erstimplantation e Einkammer-Schrittmachers, rate responsive	37.99.25↔	Korrektur eines Absent Pulmonary Valve Syndrom
37.82.99↔	Erstimpl e EinkSchrittmachers, rate respons, sonstige	37.99.29↔	Operationen bei kongenitalen Anomalien des Herzens, sonstige
37.83.00↔	Erstimpl e Zweikammersystemes, m e Schrittmachersonde	37.99.30↔	Ligatur eines Herzohres
37.83.10↔	Erstimpl e Zweikschritt, oh antitachykarder Stimul	37.99.80↔	Reoperation an Herz und Perikard
37.83.11↔	Erstimpl e Zweikschritt, m antitachykarder Stimul	38.01↔	Inzision von intrakranialen Gefässen
37.83.12↔	Erstimpl e ZweikammerSchrittmachers m d Mögl d Fernüb	38.04.10↔	Inzision von Aorta ascendens und Aortenbogen
37.83.20↔	Systumst von Eink o Dreiksys auf Zweikammersystem	38.04.20↔	Inzision der Aorta descendens
37.83.99↔	Erstimplantation eines Zweikammer-Schrittmachers, sonstige	38.04.30↔	Inzision der Aorta abdominalis
37.85.00↔	Erstz jgl EnkSchrittmVrrtyp, N spzf ob rt rspns, n.n.bz.	38.05.00↔	Inzision von anderen thorakalen Gefässen, n.n.bez.
37.85.10↔	Aggrgwchs jgl EnkSchrittmVrrtyp, N spzf ob rt rspns	38.05.10↔	Inzision von anderen thorakalen Arterien
37.85.20↔	Agg u Sndnwch jgl EnkSchrittmVrrtyp, N spzf ob rt rspns	38.05.20↔	Inzision von thorakalen Venen, n.n.bez.
37.85.99↔	Erstz jgl EnkSchrittmVrrtyp, N spzf ob rt rspns, S	38.05.21↔	Inzision von thorakalen tiefen Venen
37.86.00↔	Ersetz jegl EinkSchrittmty, rate respons, n.n.bez.	38.05.29↔	Inzision von thorakalen Venen, sonstige
37.86.10↔	Aggregwechs jegl EinkSchrittmachertypes, rate respons	38.06.11↔	Inzision des Truncus coeliacus
37.86.20↔	Agg u Sondenwech jegl EinkSchrittmtyes, rate respons	38.07.11↔	Inzision der V. cava inferior
37.86.99↔	Ersetz jegl EinkSchrittmty, rate respons, sonstige	38.11↔	Endarterektomie von intrakraniellen Gefässen
37.87.00↔	Ersetzen jeglichen Zweikammer-Schrittmachertypes, n.n.bez.	38.12↔	Endarterektomie von anderen Gefässen an Kopf und Hals
37.87.10↔	Aggregatwechsel jeglichen Zweikammer-Schrittmachertypes	38.13↔	Endarterektomie von Gefässen der oberen Extremität
37.87.20↔	Agg und Sondenwechsel jegl ZweikammerSchrittmty	38.14.00↔	Endarterektomie der Aorta, n.n.bez.
37.87.99↔	Ersetzen jeglichen Zweikammer-Schrittmachertypes, sonstiges	38.14.10↔	Endarterektomie von Aorta ascendens und Aortenbogen



38.14.20↔	Endarterektomie der Aorta descendens	38.36.16↔	Resektion der A. mesenterialis mit Anastomose
38.14.30↔	Endarterektomie der Aorta abdominalis	38.36.17↔	Resektion der A. iliaca mit Anastomose
38.14.99↔	Endarterektomie der Aorta, sonstige	38.36.19↔	Resektion von viszeralen Arterien mit Anastomose, sonstige
38.15.00↔	Endarterektomie der anderen thorakalen Gefässe, n.n.bez.	38.36.99↔	Resektion von abdominalen Arterien mit Anastomose, sonstige
38.15.10↔	Endarterektomie der A. subclavia	38.37.00↔	Resektion von abdominalen Venen mit Anastomose, n.n.bez.
38.15.20↔	Endarterektomie des Truncus brachiocephalicus	38.37.10↔	Resektion von tiefen abdomin Venen mit Anastomose, n.n.bez.
38.15.30↔	Endarterektomie der A. pulmonalis	38.37.11↔	Resektion der V. cava inferior mit Anastomose
38.15.40↔	Endarterektomie der V. pulmonalis	38.37.12↔	Resektion der V.iliaca mit Anastomose
38.15.99↔	Endarterektomie der anderen thorakalen Gefässe, sonstige	38.37.19↔	Resektion von tiefen abdomin Venen mit Anastomose, sonst
38.16.00↔	Endarterektomie von abdominalen Arterien, n.n.bez.	38.37.99↔	Resektion von abdominalen Venen mit Anastomose, sonstige
38.16.10↔	Endarterektomie von viszeralen Arterien, n.n.bez.	38.38.00↔	Resektion von Aa d unteren Extrem mit Anast, n.n.bez.
38.16.11↔	Endarterektomie des Truncus coeliacus	38.38.10↔	Resektion d A. fem m Anast (communis) (superficialis)
38.16.12↔	Endarterektomie der A. gastrica	38.38.11↔	Resektion der A. profunda femoris mit Anastomose
38.16.13↔	Endarterektomie der A. hepatica	38.38.12↔	Resektion der A. poplitea mit Anastomose
38.16.14↔	Endarterektomie der A. lienalis	38.38.99↔	Resektion von Aa d unteren Extrem mit Anast, sonstige
38.16.15↔	Endarterektomie der A. renalis	38.39.00↔	Resektion von Venen d unteren Extrem m Anast, n.n.bez.
38.16.16↔	Endarterektomie der A. mesenterialis	38.39.10↔	Resektion von Venen der unt Extremität mit Anastomose, tiefe
38.16.17↔	Endarterektomie der A. lumbalis	38.39.99↔	Resektion von Venen d unteren Extrem m Anast, sonstige
38.16.18↔	Endarterektomie der A. iliaca	38.40↔	Resektion von Blutgefässen mit Ersatz, Lokalisation n.n.bez.
38.16.19↔	Endarterektomie von viszeralen Arterien, sonstige	38.41↔	Resektion von intrakraniellen Blutgefässen mit Ersatz
38.16.99↔	Endarterektomie von abdominalen Arterien, sonstige	38.42↔	Resektion von anderen Blutgefässen an Kopf und Hals
38.18.00↔	Endarterektomie von Gefässen der unteren Extremität, n.n.bez.	38.43.00↔	Resektion von Blgef d oberen Extrem mit Ers, n.n.bez.
38.18.10↔	Endarterektomie der A. femoralis (communis) (superficialis)	38.43.10↔	Resektion von Arterien der oberen Extremität mit Ersatz
38.18.11↔	Endarterektomie der A. profunda femoris	38.43.11↔	Resektion der A. axillaris mit Ersatz
38.18.12↔	Endarterektomie der A. poplitea	38.43.20↔	Resektion von Venen der oberen Extremität mit Ersatz, n.n.bez.
38.18.99↔	Endarterektomie von Gefässen der unteren Extremität, sonstige	38.43.21↔	Resektion der V. axillaris mit Ersatz
38.30↔	Gefässresektion, Lokalisation n.n.bez.	38.43.28↔	Resektion von sonstigen tiefen Venen d ob Extrem m Ers
38.31↔	Resektion von intrakraniellen Gefässen mit Anastomose	38.43.29↔	Resektion von Venen der oberen Extremität mit Ersatz, sonstige
38.32.00↔	Resektion von and Gef a Kopf und Ha m Anast, n.n.bez.	38.43.99↔	Resektion von Blgef d oberen Extrem mit Ers, sonstige
38.32.10↔	Resektion von extrk Aa an Kopf und Hals mit Anast	38.44.00↔	Resektion der Aorta abdominalis mit Ersatz, n.n.bez.
38.32.20↔	Res von extrk Venen an Kopf und Ha m Anast, n.n.bez.	38.44.10↔	Resektion der Aorta abdominalis, suprarenal mit Ersatz
38.32.21↔	Resektion der V. jugularis mit Anastomose	38.44.11↔	Resektion der Aorta abdominalis, infrarenal mit Ersatz
38.32.22↔	Res von oberfl extrk Venen an Kopf und Ha m Anast	38.44.12↔	Resektion der Aorta abdominalis, juxtarenal mit Ersatz
38.32.99↔	Resektion von and Gef an Kopf und Ha m Anast, sonstige	38.44.99↔	Resektion der Aorta abdominalis mit Ersatz, sonstige
38.33.00↔	Resektion von Gef d oberen Extrem (m Anast), n.n.bez.	38.45.00↔	Resektion von thorakalen Blutgefässen mit Ersatz, n.n.bez.
38.33.10↔	Resektion von Aa d oberen Extrem mit Anast, n.n.bez.	38.45.10↔	Resektion der thorakalen Aorta mit Ersatz, n.n.bez.
38.33.11↔	Resektion von Arterien des Oberarmes mit Anastomose	38.45.11↔	Resektion Aorta ascendens od des Aortenbogens mit Ersatz
38.33.12↔	Resektion der A. ulnaris mit Anastomose	38.45.12↔	Resektion der Aorta thoracica mit Ersatz
38.33.13↔	Resektion von sonst Arterien des Unterarmes mit Anastomose	38.45.13↔	Resektion der Aorta thoracoabdominalis mit Ersatz
38.33.14↔	Resektion von Arterien der Hand mit Anastomose	38.45.14↔	Resektion der thorakalen Aorta und Ersatz mit Hybridprothese
38.33.20↔	Resektion von Venen d oberen Extrem m Anast, n.n.bez.	38.45.19↔	Resektion der thorakalen Aorta mit Ersatz, sonstige
38.33.21↔	Resektion der V. axillaris mit Anastomose	38.45.20↔	Resektion sonstiger thorakaler Arterien mit Ersatz, n.n.bez.
38.33.22↔	Res von sonstigen tiefen Venen d ob Extrem m Anast	38.45.21↔	Resektion der A. pulmonalis mit Ersatz
38.33.23↔	Resektion von oberfl Venen d ob Extrem m Anast	38.45.22↔	Resektion des Truncus brachiocephalicus mit Ersatz
38.33.99↔	Resektion von Gef d oberen Extrem (m Anast), sonstige	38.45.29↔	Resektion sonstiger thorakaler Arterien mit Ersatz
38.34.00↔	Resektion der Aorta mit Anastomose, n.n.bez.	38.45.30↔	Resektion thorakaler Venen mit Ersatz, n.n.bez.
38.34.10↔	Resektion d Aort ascendens und d Aortenbogens m Anast	38.45.31↔	Resektion der V. cava superior mit Ersatz
38.34.20↔	Resektion der Aorta descendens mit Anastomose	38.45.38↔	Resektion sonstiger tiefer thorakaler Venen mit Ersatz
38.34.30↔	Resektion der Aorta abdominalis mit Anastomose	38.45.39↔	Resektion thorakaler Venen mit Ersatz, sonstige
38.34.99↔	Resektion der Aorta mit Anastomose, sonstige	38.45.99↔	Resektion von thorakalen Blutgefässen mit Ersatz, sonstige
38.35.00↔	Resektion von thorakalen Gefässen mit Anastomose, n.n.bez.	38.46↔	Resektion von abdominalen Arterien mit Ersatz
38.35.10↔	Resektion von thorakalen Arterien mit Anastomose, n.n.bez.	38.47.00↔	Resektion von abdominalen Venen mit Ersatz, n.n.bez.
38.35.11↔	Resektion der A. subclavia mit Anastomose	38.47.10↔	Resektion von tiefen abdominalen Venen mit Ersatz, n.n.bez.
38.35.12↔	Resektion des Truncus brachiocephalicus mit Anastomose	38.47.11↔	Resektion der V. cava inferior mit Ersatz
38.35.13↔	Resektion der A. pulmonalis mit Anastomose	38.47.12↔	Resektion der V. iliaca mit Ersatz
38.35.19↔	Resektion von thorakalen Arterien mit Anastomose, sonstige	38.47.19↔	Resektion von tiefen abdominalen Venen mit Ersatz, sonstige
38.35.20↔	Resektion von thorakalen Venen mit Anastomose, n.n.bez.	38.47.99↔	Resektion von abdominalen Venen mit Ersatz, sonstige
38.35.21↔	Resektion der V. pulmonalis mit Anastomose	38.48.00↔	Resektion von Aa d unteren Extrem mit Ers, n.n.bez.
38.35.22↔	Resektion der V. subclavia mit Anastomose	38.48.10↔	Resektion der A. femoralis mit Ersatz (communis) (superficialis)
38.35.23↔	Resektion der V. cava superior mit Anastomose	38.48.11↔	Resektion der A. profunda femoris mit Ersatz
38.35.28↔	Res von thorakalen von sonstigen tiefen Venen m Anast	38.48.12↔	Resektion der A. poplitea mit Ersatz
38.35.29↔	Resektion von thorakalen Venen mit Anastomose, sonstige	38.48.13↔	Resektion von Arterien des Unterschenkels mit Ersatz
38.35.99↔	Resektion von thorakalen Gefässen mit Anastomose, sonstige	38.48.99↔	Resektion von Aa d unteren Extrem mit Ers, sonstige
38.36.00↔	Resektion von abdominalen Arterien mit Anastomose, n.n.bez.	38.49.00↔	Resektion von Venen der unteren Extremität mit Ersatz, n.n.bez.
38.36.10↔	Resektion von viszeralen Arterien mit Anastomose, n.n.bez.	38.49.10↔	Resektion von tiefen Venen der unteren Extremität mit Ersatz
38.36.11↔	Resektion des Truncus coeliacus mit Anastomose	38.49.99↔	Resektion von Venen der unteren Extremität mit Ersatz, sonst
38.36.12↔	Resektion der A. gastrica mit Anastomose	38.66.00↔	Sonstige Exzision von abdominalen Arterien, n.n.bez.
38.36.13↔	Resektion der A. hepatica mit Anastomose	38.66.10↔	Sonstige Exzision von viszeralen Arterien, n.n.bez.
38.36.14↔	Resektion der A. lienalis mit Anastomose	38.66.11↔	Sonstige Exzision des Truncus coeliacus
38.36.15↔	Resektion der A. renalis mit Anastomose	38.66.12↔	Sonstige Exzision der A. gastrica

38.66.13↔	Sonstige Exzision der A. hepatica	39.24↔	Aorto-renaler Bypass
38.66.14↔	Sonstige Exzision der A. lienalis	39.25.00↔	Aorto-iliaco-femoraler Bypass, n.n.bez.
38.66.15↔	Sonstige Exzision der A. renalis	39.25.10↔	Aorto-iliaco-femoraler Bypass, aortal, n.n.bez.
38.66.16↔	Sonstige Exzision der A. mesenterialis	39.25.11↔	Aorto-iliacaler Bypass
38.66.17↔	Sonstige Exzision der A. lumbalis	39.25.12↔	Aorto-femoraler Bypass
38.66.18↔	Sonstige Exzision der A. iliaca	39.25.13↔	Aorto-poplitealer Bypass
38.66.19↔	Sonstige Exzision viszeraler Arterien, sonstige	39.25.14↔	Aorto-cruraler Bypass
38.66.99↔	Sonstige Exzision abdominaler Arterien, sonstige	39.25.19↔	Aorto-iliaco-femoraler Bypass, aortal, sonstige
38.68.00↔	Sonstige Exzision von Arterien der unteren Extremität, n.n.bez.	39.25.20↔	Iliaco-femoraler Bypass, n.n.bez.
38.68.10↔	Sonstige Exzision von Arterien des Oberschenkels	39.25.21↔	Ilio-iliacaler Bypass
38.68.20↔	Sonstige Exzision von Arterien des Unterschenkels und des Fusses	39.25.22↔	Ilio-femoraler Bypass
38.68.99↔	Sonstige Exzision von Arterien der unteren Extremität, sonstige	39.25.23↔	Ilio-poplitealer Bypass
38.7x.10↔	Unterbrechung des V. cava chirurgisch, n.n.bez.	39.25.24↔	Ilio-cruraler Bypass
38.7x.11↔	Einsetzen e Antiembolie-Schirmes in die V. cava, chirurgisch	39.25.29↔	Iliaco-femoraler Bypass, sonstige
38.7x.12↔	Entfernung e AntiembolieSchirmes in d V. cava, chir	39.25.30↔	Obturator-Bypass (extraanatomisch)
38.7x.13↔	Ligatur oder Plicature der V. cava, chirurgische	39.25.99↔	Aorto-iliaco-femoraler Bypass, sonstige
38.7x.19↔	Chirurgische Unterbrechung des V. cava, chirurgisch, sonstige	39.26.00↔	Sonstr intra-abdominaler Gefäss-Shunt oder -Bypass, n.n.bez.
38.84.00↔	Sonstiger chirurgischer Verschluss der Aorta, n.n.bez.	39.26.10↔	Sonstiger intraabd GefShunt o Byp, Viszeralarterien
38.84.10↔	Sonstiger chirurgischer Verschluss der thorakalen Aorta	39.26.11↔	Sonstiger intra-abdominaler Gefäss-Shunt oder -Bypass, Aorta
38.84.20↔	Sonstiger chirurgischer Verschluss der Aorta abdominalis	39.26.12↔	Sonstiger intraabd GefässShunt oder Byp, A. renalis
38.84.99↔	Sonstiger chirurgischer Verschluss der Aorta, sonstige	39.26.19↔	So intraabd GefShunt o Byp, So Viszeralarterien
38.85.11↔	Sonstiger chirurgischer Verschluss der A. subclavia	39.26.99↔	Sonstr intra-abdominaler Gefäss-Shunt oder -Bypass, sonst
38.85.12↔	Sonstiger chirurgischer Verschluss der A. pulmonalis	39.28↔	Extrakraniell-intrakranieller Gefäss-Bypass
38.85.13↔	Sonstr chirurgischer Verschluss des Truncus brachiocephalicus	39.29.00↔	Sonstiger (peripherer) Gefäss-Shunt oder -Bypass, n.n.bez.
38.85.21↔	Sonstiger chirurgischer Verschluss der V. cava superior	39.29.10↔	GefässShunt oder Byp an Aa d unteren Extrem, n.n.bez.
38.85.22↔	Sonstiger chirurgischer Verschluss der V. pulmonalis	39.29.11↔	Femorofemoraler Gefäss-Shunt oder -Bypass
38.85.23↔	Sonstiger chirurgischer Verschluss der V. subclavia	39.29.12↔	Femoropoplitealer Gefäss-Shunt oder -Bypass
38.86.00↔	Sonstiger chir Verschluss von abd Aa, n.n.bez.	39.29.13↔	Femorocruraler Gefäss-Shunt oder -Bypass
38.86.10↔	Sonstiger chir Verschluss von viszeralen Aa, n.n.bez.	39.29.14↔	Femoropedaler Gefäss-Shunt oder -Bypass
38.86.11↔	Sonstiger chirurgischer Verschluss des Truncus coeliacus	39.29.15↔	Popliteocruraler und popliteopedaler Gefäss-Shunt oder -Bypass
38.86.12↔	Sonstiger chirurgischer Verschluss der A. gastrica	39.29.16↔	GefShunt oder Byp an Aa d Unterschenkels und d Fusses
38.86.13↔	Sonstiger chirurgischer Verschluss der A. hepatica	39.29.19↔	GefässShunt oder Byp an Aa d unteren Extrem, sonstige
38.86.14↔	Sonstiger chirurgischer Verschluss der A. lienalis	39.29.20↔	Gefäss-Shunt oder Bypass an Arterien der oberen Extremität
38.86.15↔	Sonstiger chirurgischer Verschluss der A. renalis	39.29.30↔	S (prphrr) GfShnt o Byp, extraantmsch, n.n.bz.
38.86.16↔	Sonstiger chirurgischer Verschluss der A. mesenterialis	39.29.31↔	Subclaviafemoraler Gefäss-Shunt oder Bypass
38.86.17↔	Sonstiger chirurgischer Verschluss der A. iliaca	39.29.32↔	Axillofemoraler Gefäss-Shunt oder Bypass
38.86.19↔	Sonstiger chir Verschluss von viszeralen Aa, sonstige	39.29.33↔	Femorofemoraler Cross-over-Bypass
38.86.99↔	Sonstiger chir Verschluss von abd Aa, sonstige	39.29.39↔	So (peripherer) GefShunt o Byp, extraanatomisch, So
38.87.00↔	Sonstiger chir Verschluss von abd Venen, n.n.bez.	39.29.40↔	Gefäss-Shunt oder -Bypass an Venen
38.87.10↔	So chir Verschluss von tiefen abd Venen, n.n.bez.	39.29.80↔	Temporärer intraoperativer Shunt, n.n.bez.
38.87.11↔	Sonstiger chirurgischer Verschluss der V. cava inferior	39.29.81↔	Temporärer intraoperativer Shunt, arterioarteriell
38.87.12↔	So chir Verschl d V. iliaca communis u V. iliaca int	39.29.82↔	Temporärer intraoperativer Shunt, arteriovenös
38.87.19↔	So chir Verschluss von tiefen abd Venen, sonstige	39.29.89↔	Temporärer intraoperativer Shunt, sonstige
38.87.99↔	Sonstiger chir Verschluss von abd Venen, sonstige	39.29.99↔	Sonstiger (peripherer) Gefäss-Shunt oder -Bypass, sonstige
39.0x.00↔	Shunt einer systemischen zur Pulmonalarterie, n.n.bez.	39.31.00↔	Naht einer Arterie, n.n.bez.
39.0x.10↔	Anast zwischen A. subcl u A. pulmon (BlalockTaussig)	39.31.10↔	Naht einer Arterie an Kopf und Hals, n.n.bez.
39.0x.11↔	Anast zw Aort u A. pulmon dextra (WaterstonCooley)	39.31.11↔	Naht einer intrakraniellen Arterie
39.0x.12↔	Anst zw Art dscondns u A. plmn snstr (PttsSmth)	39.31.19↔	Naht einer Arterie an Kopf und Hals, sonstige
39.0x.13↔	Anast zwischen A. pulmon sinistra und A. pulmon dextra	39.31.20↔	Naht einer Arterie des Oberarms, n.n.bez.
39.0x.20↔	Prothesenshunt zwischen A. pulmonalis und Aorta, zentral	39.31.21↔	Naht der A. axillaris
39.0x.21↔	Prothesenshunt zwischen A. pulmonalis und Aorta, peripher	39.31.22↔	Naht der A. brachialis
39.0x.23↔	Pulmonalarterielles Banding	39.31.29↔	Naht einer Arterie des Oberarms, sonstige
39.0x.24↔	Shunt e systemischen z Pulmonart, DamusKayStanselOp	39.31.30↔	Naht einer Arterie des Unterarms
39.0x.99↔	Shunt einer systemischen zur Pulmonalarterie, sonstige	39.31.40↔	Naht einer Arterie der Hand
39.1↔	Intra-abdominaler venöser Shunt	39.31.50↔	Naht einer Arterie der unteren Extremität
39.21.00↔	Anastomose von der V. cava zur A. pulmonalis, n.n.bez.	39.31.60↔	Naht der Aorta, n.n.bez.
39.21.10↔	GlennOp an e funktionell/morphologisch univentr Herz	39.31.61↔	Naht der thorakalen Aorta
39.21.99↔	Anastomose von der V. cava zur A. pulmonalis, sonstige	39.31.62↔	Naht der abdominalen Aorta
39.22.00↔	Bypass zwischen Aorta, A. subclavia und A. carotis, n.n.bez.	39.31.69↔	Naht der Aorta, sonstige
39.22.10↔	Bypass an der A. carotis, n.n.bez.	39.31.70↔	Naht von sonstigen thorakalen Arterien, n.n.bez.
39.22.11↔	Bypass zwischen A. carotis und A. carotis	39.31.71↔	Naht der A. pulmonalis
39.22.12↔	Bypass zwischen A. carotis und A. vertebralis	39.31.72↔	Naht des Truncus brachiocephalicus
39.22.13↔	Bypass zwischen A. carotis und A. subclavia	39.31.73↔	Naht der A. subclavia
39.22.14↔	Bypass zwischen A. carotis und Aorta	39.31.79↔	Naht von thorakalen Arterien, sonstige
39.22.19↔	Bypass an der A. carotis, sonstige	39.31.80↔	Naht von abdominalen Arterien, n.n.bez.
39.22.20↔	Bypass an der A. subclavia, n.n.bez.	39.31.81↔	Naht des Truncus coeliacus
39.22.21↔	Bypass zwischen A. subclavia und Aorta	39.31.82↔	Naht der A. gastrica
39.22.29↔	Bypass an der A. subclavia, sonstige	39.31.83↔	Naht der A. hepatica
39.22.99↔	Bypass zwischen Aorta, A. subclavia und A. carotis, sonstige	39.31.84↔	Naht der A. lienalis
39.23↔	Sonstiger intrathorakaler, vaskulärer Shunt oder Bypass	39.31.85↔	Naht der A. renalis



39.31.86↔	Naht der A. mesenterialis	39.56.61↔	Plast Reko von Aa d unteren Extrem m GewPatch
39.31.87↔	Naht der A. lumbalis	39.56.62↔	Plast Reko d V. fem und V. poplitea m GewPatch
39.31.88↔	Naht der A. iliaca	39.56.63↔	Plast Reko v sonst tief Venen d unt Extrem m GewPatch
39.31.89↔	Naht von abdominalen Arterien, sonstige	39.56.64↔	Plast Reko v oberfl Venen d Oberschenkels m GewPatch
39.31.99↔	Naht einer Arterie, sonstige	39.56.69↔	Plast Reko von Gef d unteren Extrem m GewPatch, So
39.32.00↔	Naht einer Vene, n.n.bez.	39.56.99↔	Plast Rekonstruktion e Blgef m GewPatch, sonstige
39.32.10↔	Naht einer Vene an Kopf und Hals, n.n.bez.	39.57.00↔	Plast Reko m synthetischem Patch Graft, n.n.bez.
39.32.11↔	Naht einer intrakraniellen Vene	39.57.10↔	Plst Rk v Gf an Kpf u H m synth Ptch Grft, n.n.bz.
39.32.19↔	Naht einer Vene an Kopf und Hals, sonstige	39.57.11↔	Plast Reko von intrakr Gef m synthetischem Patch Graft
39.32.30↔	Naht einer thorakalen Vene, n.n.bez.	39.57.12↔	Plast Reko v extkr Aa an Kopf u Ha m synth Patch Graft
39.32.31↔	Naht der V. cava superior	39.57.13↔	Plast Reko d V. jugularis m synthetischem Patch Graft
39.32.32↔	Naht der V. brachiocephalica	39.57.19↔	Plast Reko v Gef an Kopf u Ha m synth Patch Graft, So
39.32.39↔	Naht einer thorakalen Vene, sonstige	39.57.20↔	Plst Rk v Gf d ob Extrm m synth Ptch Grft, n.n.bz.
39.32.40↔	Naht einer abdominalen Vene, n.n.bez.	39.57.21↔	Plast Reko von Aa d ob Extrem m synth Patch Graft
39.32.41↔	Naht der V. cava inferior	39.57.22↔	Plst Rk d V. sbcl, V. axll u V. brchiocphlc m synth Ptch Grft
39.32.42↔	Naht der V. iliaca communis und V. iliaca interna	39.57.23↔	Plst Rk v snst tief Vv d ob Extrm m synth Ptch Grft
39.32.49↔	Naht einer abdominalen Vene, sonstige	39.57.29↔	Plast Reko von Gef d ob Extrem m synth Patch Graft, So
39.32.99↔	Naht einer Vene, sonstige	39.57.30↔	Plast Reko von thor Gef m synth Patch Graft, n.n.bez.
39.41↔	Stillung einer Blutung nach vaskulärem Eingriff	39.57.31↔	Plast Reko d thorakalen Aort m synth Patch Graft
39.42↔	Revision eines arteriovenösen Shunts zur Hämodialyse	39.57.32↔	Plast Reko d V. pulmon m synthetischem Patch Graft
39.43↔	Entfernen eines arteriovenösen Shunts zur Hämodialyse	39.57.33↔	Plast Reko d V. cava superior m synth Patch Graft
39.49.10↔	Revision einer Gefässanastomose	39.57.39↔	Plast Reko von thorakalen Gef m synth Patch Graft, So
39.49.20↔	Revision eines vaskulären Implantates	39.57.40↔	Plast Reko abd Aa m synth Patch Graft, n.n.bez.
39.49.21↔	Wechsel eines vaskulären Implantates	39.57.41↔	Plast Reko d abd Aort m synthetischem Patch Graft
39.49.22↔	Entfernung eines vaskulären Implantates	39.57.42↔	Plast Reko d Truncus coeliacus m synth Patch Graft
39.49.30↔	Ersatz eines kardialen Conduit	39.57.43↔	Plast Reko d A. gastrica m synthetischem Patch Graft
39.51.00↔	Aneurysma-Clipping, n.n.bez.	39.57.44↔	Plast Reko d A. hepatica m synthetischem Patch Graft
39.51.11↔	Aneurysma-Clipping intrakraniell	39.57.45↔	Plast Reko d A. lienalis m synthetischem Patch Graft
39.51.99↔	Aneurysma-Clipping, sonstige	39.57.46↔	Plast Reko d A. renalis m synthetischem Patch Graft
39.52.10↔	So Korr e Aneur von Blutgefässen an Kopf u Ha, n.n.bez.	39.57.47↔	Plast Reko d A. mesenterica m synth Patch Graft
39.52.11↔	Sonstige Korrektur e Aneur von intrakr Blutgefässen	39.57.48↔	Plast Reko d A. iliaca m synthetischem Patch Graft
39.52.19↔	So Korr e Aneur von Blutgefässen an Kopf und Ha, So	39.57.49↔	Plast Reko abd Aa m synthetischem Patch Graft, So
39.52.20↔	Sonstige Korrektur eines Aneurysmas der Aorta, n.n.bez.	39.57.50↔	Plast Reko abd Venen m synth Patch Graft, n.n.bez.
39.52.21↔	S offn Chr Krr Aneur d Art ascndns, d Artnbgn u d thr Art	39.57.51↔	Plast Reko d V. cava inferior m synth Patch Graft
39.52.22↔	Sonstige offen Chr Korrektur eines Aneur der Aort abd	39.57.52↔	Plast Reko d V. iliaca m synthetischem Patch Graft
39.52.29↔	Sonstige Korrektur eines Aneurysmas der Aorta, sonstige	39.57.59↔	Plast Reko abd Venen m synthetischem Patch Graft, So
39.53↔	Verschluss einer arteriovenösen Fistel	39.57.60↔	Plst Rk v Gf d unt Extrm m synth Ptch Grft, n.n.bz.
39.54.10↔	Re-entry Operation, thorakale Aorta	39.57.61↔	Plast Reko von Aa d unteren Extrem m synth Patch Graft
39.54.20↔	Re-entry Operation, Aorta abdominalis	39.57.62↔	Plast Reko d V. fem und V. poplitea m synth Patch Graft
39.55↔	Reimplantation eines abberrierenden Nierengefässes	39.57.63↔	Plst Rk v snst tief Vv d unt Extrm m synth Ptch Grft
39.56.00↔	Plast Rekonstruktion e Blgef m GewPatch, n.n.bez.	39.57.64↔	Plst Rk v obrfl Vv d Obsrchnkls m synth Ptch Grft
39.56.10↔	Plast Reko von Gef an Kopf u Ha m GewPatch, n.n.bez.	39.57.69↔	Plast Reko v Gef d unt Extrem m synth Patch Graft, So
39.56.11↔	Plastische Rekonstruktion von intrakr Gef m GewPatch	39.57.99↔	Plast Reko m synthetischem Patch Graft, sonstige
39.56.12↔	Plastische Rekonstruktion der V. jugularis mit Gewebe-Patch	39.59.11↔	Transposition der extrakraniellen A. vertebralis
39.56.19↔	Plast Reko von Gef an Kopf und Ha m GewPatch, So	39.59.12↔	Transposition von sonstigen extkr Aa an Kopf und Hals
39.56.20↔	Plast Reko von Gef d ob Extrem m GewPatch, n.n.bez.	39.59.13↔	Transposition von Arterien der oberen Extremität
39.56.21↔	Plast Rekonstruktion von Aa d ob Extrem m GewPatch	39.59.14↔	Transposition von thorakalen Arterien
39.56.22↔	Plst Rk d V. sbcl, V. axll u V. brchiocphlc m GwPtch	39.59.15↔	Transposition der A. gastrica, A. hepatica und A. lienalis
39.56.23↔	Plast Reko v sonst tief Venen d ob Extrem m GewPatch	39.59.16↔	Transposition der A. renalis
39.56.29↔	Plast Reko von Gef d ob Extrem m GewPatch, sonstige	39.59.17↔	Transposition der A. mesenterica
39.56.30↔	Plast Reko von thorakalen Gef m GewPatch, n.n.bez.	39.59.18↔	Transposition sonstiger viszeraler Arterien
39.56.31↔	Plastische Rekonstruktion der thorak Aorta mit Gewebe-Patch	39.59.19↔	Transposition der A. iliaca
39.56.32↔	Plastische Rekonstruktion der V. pulmonalis mit Gewebe-Patch	39.59.20↔	Transposition von sonstigen abdominalen Arterien
39.56.33↔	Plastische Rekonstruktion der V. cava sup mit Gewebe-Patch	39.59.21↔	Transposition von Arterien der unteren Extremität
39.56.39↔	Plast Reko von thorakalen Gef m GewPatch, sonstige	39.59.29↔	Transposition von Arterien, sonstige
39.56.40↔	Plastische Rekonstruktion abd Aa m GewPatch, n.n.bez.	39.59.31↔	Sonstige plastische Rekonstruktion e intrakr Gefässes
39.56.41↔	Plastische Rekonstruktion der abdom Aorta mit Gewebe-Patch	39.59.32↔	Sonstige Plast Rekonstruktion d extkr A. vertebralis
39.56.42↔	Plast Rekonstruktion des Truncus coeliacus mit Gewebe-Patch	39.59.33↔	So Plast Reko von extkr Aa an Kopf und Ha, So
39.56.43↔	Plastische Rekonstruktion der A. gastrica mit Gewebe-Patch	39.59.34↔	Sonstige plastische Rekonstruktion der V. jugularis
39.56.44↔	Plastische Rekonstruktion der A. hepatica mit Gewebe-Patch	39.59.39↔	Sonstige Plast Reko von Gef an Kopf und Ha, sonstige
39.56.45↔	Plastische Rekonstruktion der A. lienalis mit Gewebe-Patch	39.59.40↔	Sonstige Plast Reko von Gef d ob Extrem, n.n.bez.
39.56.46↔	Plastische Rekonstruktion der A. renalis mit Gewebe-Patch	39.59.41↔	Sonstige plastische Rekonstruktion von Aa d ob Extrem
39.56.47↔	Plast Rekonstruktion der A. mesenterica mit Gewebe-Patch	39.59.42↔	S Plst Rk d V. sbcl, V. axll u V. brchiocphlc
39.56.48↔	Plastische Rekonstruktion der A. iliaca mit Gewebe-Patch	39.59.48↔	So Plast Reko von sonstigen tiefen Venen d ob Extrem
39.56.49↔	Plastische Rekonstruktion abd Aa m GewPatch, sonstige	39.59.49↔	Sonstige Plast Reko von Gef d ob Extrem, sonstige
39.56.50↔	Plast Rekonstruktion abd Venen m GewPatch, n.n.bez.	39.59.50↔	Sonstige Plast Reko von thorakalen Gef, n.n.bez.
39.56.51↔	Plast Rekonstruktion der V. cava inferior mit Gewebe-Patch	39.59.51↔	Sonstige plastische Rekonstruktion der thorakalen Aorta
39.56.52↔	Plastische Rekonstruktion der V. iliaca mit Gewebe-Patch	39.59.52↔	Sonstige plastische Rekonstruktion der A. pulmonalis
39.56.59↔	Plast Rekonstruktion abd Venen m GewPatch, sonstige	39.59.53↔	Sonstige Plast Reko von thorakalen Aa, sonstige
39.56.60↔	Plast Reko von Gef d unt Extrem m GewPatch, n.n.bez.	39.59.54↔	Sonstige plastische Rekonstruktion der V. pulmonalis

39.59.55↔	Sonstige plastische Rekonstruktion der V. cava superior	39.77.69↔	Perkutane Thrombektomie an intrakr(n) Gef(en),sonstige
39.59.59↔	Sonstige Plast Reko von thorakalen Gef, sonstige	39.77.70↔	Prkt endvsk Frmdkörpermfrng aus intrkr(n) Gf(n)
39.59.60↔	Sonstige Plast Rekonstruktion von abd Aa, n.n.bez.	39.77.99↔	Prkt trnslm endvsk Intrvntion an intrkr(n) Gf(n), S
39.59.61↔	Sonstige plastische Rekonstruktion der abdominalen Aorta	39.79.11↔	Endovaskuläre Implantation eines Grafts an Viszeralgefässen
39.59.62↔	Sonstige plastische Rekonstruktion des Truncus coeliacus	39.79.12↔	Endovaskuläre Implantation e Grafts an Gefässen des Beckens
39.59.63↔	Sonstige plastische Rekonstruktion der A. gastrica	39.79.13↔	Endovaskuläre Implantation e Grafts an abdominalen Gefässen
39.59.64↔	Sonstige plastische Rekonstruktion A. hepatica	39.79.19↔	Endovask Implant e Grafts an sonstigen Gef, sonstige
39.59.65↔	Sonstige plastische Rekonstruktion der A. lienalis	39.79.20↔	CoilEmb oder Verschluss von sonstigen Gef, n.n.bez.
39.59.66↔	Sonstige plastische Rekonstruktion der A. renalis	39.79.21↔	CoilEmb oder Verschluss von Gefässen d oberen Extrem
39.59.67↔	Sonstige plastische Rekonstruktion der A. mesenterica	39.79.22↔	Coil-Embolisation oder -Verschluss der Aorta
39.59.68↔	Sonstige Plast Reko von Gef d unteren Extrem, n.n.bez.	39.79.23↔	Coil-Embolisation o -Verschluss des Ductus arteriosus apertus
39.59.69↔	Sonstige Plast Rekonstruktion von abd Aa, sonstige	39.79.24↔	Coil-Embolisation oder -Verschluss von thorakalen Gefässen
39.59.70↔	Sonstige Plast Rekonstruktion von abd Venen, n.n.bez.	39.79.25↔	Coil-Embolisation oder -Verschluss von viszeralen Gefässen
39.59.71↔	Sonstige plastische Rekonstruktion der V. cava inferior	39.79.26↔	Coil-Embolisation oder -Verschluss von abdominalen Gefässen
39.59.72↔	Sonstige plastische Rekonstruktion der V. iliaca	39.79.27↔	CoilEmb oder Verschluss von Gefässen d unteren Extrem
39.59.79↔	Sonstige Plast Rekonstruktion von abd Venen, sonstige	39.79.28↔	Coil-Embolisation oder -Verschluss von spinalen Gefässen
39.59.80↔	Sonstige Plast Reko von Gef d unteren Extrem, n.n.bez.	39.79.29↔	CoilEmb oder Verschluss von sonstigen Gef, sonstige
39.59.81↔	Sonstige Plast Rekonstruktion von Aa d unteren Extrem	39.79.31↔	Selektive Emb mit emb Flüssigk von Gef d oberen Extrem
39.59.82↔	Sonstige plastische Rekonstruktion der V. femoralis	39.79.32↔	Selektive Emb mit embolisierenden Flüssigkeiten d Aort
39.59.83↔	Sonstige plastische Rekonstruktion der V. poplitea	39.79.33↔	Selektive Emb mit emb Flüssigk d Duct arteriosus apertus
39.59.88↔	So Plast Reko von sonst tiefen Venen d unteren Extrem	39.79.34↔	Selektive Emb mit emb Flüssigk von thorakalen Gefässen
39.59.90↔	Sonstige Plast Reko e Gefässes, Venenklappenplastik	39.79.35↔	Selektive Emb mit emb Flüssigk von viszeralen Gefässen
39.61.00↔	Extrakorporelle Zirkulation (ECC), n.n.bez.	39.79.36↔	Selektive Emb mit emb Flüssigkeiten von abd Gefässen
39.61.10↔	Extrkrp Zklt (ECC) unt Nrmthrmie (mhr als 35° C)	39.79.37↔	Selektive Emb m emb Flüssigk von Gef d unteren Extrem
39.61.11↔	Extrkrp Zklt (ECC) unt mldr Hypthrm (32 35° C)	39.79.38↔	Selektive Emb mit emb Flüssigk von spinalen Gefässen
39.61.12↔	Extrkrp Zklt (ECC) unt mdrtr Hypthrm (26 bs unt 32° C)	39.79.40↔	Sel Emb m ablösb Ballons von sonstigen Gef, n.n.bez.
39.61.13↔	Extrkrp Zklt (ECC) unt tiefr Hypthrm (20 bs unt 26° C)	39.79.41↔	Selektive Emb m ablösb Ballons von Gef d oberen Extrem
39.61.14↔	Extrkrp Zklt (ECC) unt prfndr Hypthrm (nt 20° C)	39.79.42↔	Selektive Embolisation mit ablösbaren Ballons der Aorta
39.61.99↔	Extrakorporelle Zirkulation (ECC), sonstige	39.79.43↔	Selektive Emb m ablösb Ballons d Duct arteriosus apertus
39.66↔	Perkutaner kardiopulmonaler Bypass	39.79.44↔	Selektive Emb mit ablösb Ballons von thorakalen Gef
39.71.00↔	Endovask Implantation e Grafts in Aort abd, n.n.bez.	39.79.45↔	Selektive Emb mit ablösb Ballons von viszeralen Gef
39.71.10↔	Endvsk Implnt e Grfts i Art abd,aortoil,oh Fnstr o Seitn	39.79.46↔	Selektive Emb mit ablösb Ballons von abd Gefässen
39.71.11↔	Endvsk Implnt e Grfts i Art abd,aortoil,m Fnstr o Seitn	39.79.47↔	Selektive Emb mit ablösb Ballons von spinalen Gefässen
39.71.12↔	Endvsk Imp Grfts i Art abd,Bfprt,aortb,oh Fnstr o Seitn	39.79.48↔	Sel Emb m ablösb Ballons von Gef d unteren Extrem
39.71.13↔	Endvsk Imp Grfts i Art abd,Bfprt,aortb,m Fnstr o Seitn	39.79.49↔	Sel Emb m ablösb Ballons von sonstigen Gef, sonstige
39.71.99↔	Endovask Implantation e Grafts in Aort abd, sonstige	39.79.50↔	Selektive Emb mit Schirmen von sonstigen Gef, n.n.bez.
39.72.00↔	Endovask Plast Reko o Okkl v Gef a Kopf u Ha, n.n.bez.	39.79.51↔	Selektive Emb mit Schirmen von Gefässen d oberen Extrem
39.72.10↔	Selektive Embolisation von intrakraniellen Gefässen, n.n.bez.	39.79.52↔	Selektive Embolisation mit Schirmen der Aorta
39.72.11↔	Selektive Emb von intrakr Gef m Partikeln oder Metsp	39.79.53↔	Selektive Emb mit Schirmen d Duct arteriosus apertus
39.72.12↔	SI Emb v intrkr Gf m emb Flüssgk, ablösb Bllns o Schrmn	39.79.54↔	Selektive Embolisation mit Schirmen von thorakalen Gefässen
39.72.13↔	Sel Emb von intrakr Gef d Stents als FlowDiverter	39.79.55↔	Selektive Embolisation mit Schirmen von viszeralen Gefässen
39.72.14↔	Selektive Emb von intrakr Gef mit adhäsivem Embolisat	39.79.56↔	Selektive Embolisation mit Schirmen von abdominalen Gefässen
39.72.19↔	Selektive Embolisation von intrakraniellen Gefässen, sonstige	39.79.57↔	Selektive Emb mit Schirmen von Gef d unteren Extrem
39.72.20↔	Sel Emb von extrkr Gef d Kopfes und d Halses, n.n.bez.	39.79.58↔	Selektive Embolisation mit Schirmen von spinalen Gefässen
39.72.21↔	Sel Emb v extrkr Gef d Kopfes u d Halses m Part o Metsp	39.79.59↔	Selektive Emb mit Schirmen von sonstigen Gef, sonstige
39.72.22↔	SI Emb v extrkr Gf d Kpfs u d Hlss m emb Flüs, abl Bllns o Sch	39.79.61↔	Selektive Emb mit Partikeln von Gef d oberen Extrem
39.72.24↔	SI Emb v extrkr Gf d Kpfs u d Hlss m adhäsivm Emblst	39.79.62↔	Selektive Embolisation mit Partikeln der Aorta
39.72.29↔	Sel Emb von extrkr Gef d Kopfes und d Halses, sonstige	39.79.63↔	Selektive Emb mit Partikeln d Duct arteriosus apertus
39.72.30↔	Perkutantransluminale Emb e Gefmi d Mikrok, n.n.bez.	39.79.64↔	Selektive Embolisation mit Partikeln von thorakalen Gefässen
39.72.31↔	Perktranslum Emb e Gefmi d Mikrok Verw v ein Mikrkath	39.79.65↔	Selektive Embolisation mit Partikeln von viszeralen Gefässen
39.72.32↔	Perktranslum Emb e Gefmi d Mikrok Verw v 2 Mikrkath	39.79.66↔	Selektive Embolisation mit Partikeln von abdominalen Gefässen
39.72.33↔	Perktranslum Emb e Gefmi d Mikrok Verw v 3 Mikrkath	39.79.67↔	Selektive Emb mit Partikeln von Gef d unteren Extrem
39.72.34↔	Perktranslum Emb e Gefmi d Mikrok Verw v 4 Mikrkath	39.79.68↔	Selektive Embolisation mit Partikeln von spinalen Gefässen
39.72.35↔	Perktranslum Emb e Gefmi d Mikrok Verw v fünf Mikrkath	39.79.70↔	Kthtrtch Vrschl v A mtt Lsr, snst Gf, n.n.bz.
39.72.39↔	Perktranslum Emb e Gefmi d Mikrok Verw v merh Mikrkath	39.79.71↔	Kathetertech Verschluss mitt Laser, an Aa d ob Extrem
39.72.99↔	Endovask Plast Reko o Okkl von Gef a Kopf und Ha, So	39.79.72↔	Kathetertech Verschluss mittels Laser, an der Aorta
39.73.00↔	Endovask Implant e Graff an d thor Aort, n.n.bez.	39.79.74↔	Kathetertech Verschluss mitt Laser, an thorakalen Gef
39.73.10↔	Endvsk Implnt e Grfts i d Art thrcc, oh Fnstr o Seitn	39.79.75↔	Kathetertech Verschl mitt Laser, an Gef d unt Extrem
39.73.11↔	Endvsk Implnt e Grfts i d Art thrcc, m Fnstr o Seitn	39.79.76↔	Kathetertech Verschluss mitt Laser, an viszeralen Gef
39.73.20↔	Endovask Implant e Grafts i d Aort thoracoabdominalis	39.79.77↔	Kathetertech Verschluss mittels Laser, an abd Gef
39.73.99↔	Endovask Implant e Graff an d thorakalen Aort, So	39.79.79↔	Kathetertech Verschluss v Aa mitt Laser, sonst Gef, So
39.77.00↔	Prkt trnslm u endvsk Intrvntion an intrkr(n)Gf(n),nnbz	39.79.80↔	Kthtrtch Vrschl v A mtt Rdiofq snst Gf, n.n.bz.
39.77.10↔	Perkutane Ballonangioplastie an intrakr(n) Gef(en)	39.79.81↔	Kathetertech Verschluss mitt Radiofq an Aa d ob Extrem
39.77.20↔	Perkutane Bladeangioplastie an intrakr(n) Gef(en)	39.79.82↔	Kathetertech Verschluss mitt Radiofrequenz an d Aort
39.77.30↔	Perkutane Laserangioplastie an intrakr(n) Gef(en)	39.79.84↔	Kathetertech Verschluss mitt Radiofq an thorakalen Gef
39.77.40↔	Perkutane Atherektomie an intrakraniellen(n) Gefäss(en)	39.79.85↔	Kathetertech Verschl mitt Radiofq an Gef d unt Extrem
39.77.50↔	Perkutane selektive Thrombolyse von intrakr(n) Gef(en)	39.79.86↔	Kathetertech Verschluss mitt Radiofq an viszeralen Gef
39.77.60↔	Perkut Thrombektomie an intrakr(n) Gef(en), n.n.bez.	39.79.87↔	Kathetertech Verschluss mitt Radiofrequenz an abd Gef
39.77.61↔	Perkutane Rotationstherombektomie an intrakr(n) Gef(en)	39.79.89↔	Kathetertech Verschluss mitt Radiofq an sonst Gef, So
39.77.62↔	Perkut stentgestützte Thrombekt an intrakr(n) Gef(en)	39.8x.00↔	Op a Glom carot, Sin caroticus u and Paraggl, n.n.bez.



39.8x.10↔	Exploration des Glomus caroticum und anderer Paraganglien	40.59.12↔	Rad Exz peribronchialer Lk als selbständiger Eingr
39.8x.11↔	Exzision des Glomus caroticum und anderer Paraganglien	40.59.19↔	Radikale Exz and Lk als selbständiger Eingr, sonstige
39.8x.20↔	Implnt o Erstz e Implsgnrtrs z Aktvierng d Brffixs	40.59.20↔	Radikale Exz and Lk i Rahmen e and Eingr, n.n.bez.
39.8x.21↔	Rv (h Wchs) e Implsgnrtrs z Aktvierng d Brffixs	40.59.21↔	Radikale Exz mediastinaler Lk i Rahmen e and Eingr
39.8x.22↔	Entf e Impulsgenerators zur Aktivierung d Baroreflexes	40.59.22↔	Radikale Exz peribronchialer Lk i Rahmen e and Eingr
39.8x.30↔	Implnt o Erstz e (v) Elktrd(n) z Aktvierng d Brffixs	40.59.29↔	Radikale Exz and Lk i Rahmen e and Eingr, sonstige
39.8x.31↔	Rv (h Wchs) e (v) Elktrd(n) z Aktvierng d Brffixs	40.59.99↔	Radikale Exzision anderer Lymphknoten, sonstige
39.8x.32↔	Entf e (v) Elektrod(n) zur Aktivierung d Baroreflexes	40.62↔	Fistulierung des Ductus thoracicus
39.8x.99↔	Op a Glom carot, Sin caroticus und and Paraggl, So	40.63↔	Verschluss einer Fistel des Ductus thoracicus
39.99.10↔	Aortopexie	40.64↔	Ligatur des Ductus thoracicus
39.99.20↔	Operationen bei kongenitalen Gefässanomalien, n.n.bez.	40.9x.00↔	Sonstige Operationen an lymphatischen Strukturen, n.n.bez.
39.99.21↔	Op b kngntlr Anmie d Artsthms(Stns) o b untrbr Artbnng	40.9x.10↔	Anastomose zur Beseitigung eines Lymphödems
39.99.22↔	Op b kong Anom d A. o V. pulmonalis o b A. lusoria	40.9x.20↔	Inzision einer Lymphozele
39.99.23↔	Operationen bei kongenitalen Anomalien der V. cava	40.9x.30↔	Drainage eines Lymphödems
39.99.24↔	Op b kong Kollateralgefässen und Unifokalisierung	40.9x.40↔	Therapeutische perkutane Punktion einer Lymphozele
39.99.30↔	Kathinterv Verschluss d Duct arterios Botalli, n.n.bez	40.9x.99↔	Sonstige Operationen an lymphatischen Strukturen, sonstige
39.99.31↔	Kathinterv Verschluss d Duct arterios Botalli, m Coil	41.00.00↔	Transplantation von Knochenmark Stammzellen n.n.bez.
39.99.32↔	Kthntrv Vrschl d Dct artrios Btll, m AmpltzDctOcldr	41.00.05↔	Transplantation von Knochenmarkstammzellen, Fremdbezug
39.99.38↔	Kathinterv Verschluss d Duct arterios Botalli, So	41.00.09↔	Sonstige Transplantation von Knochenmark Stammzellen
39.99.39↔	Operationen bei sonstigen kongenitalen Gefässanomalien	41.00.11↔	Tx v Kmrk Stzl,Stzlb n erf Tx v hämtp Stzl,oh lvtAfb
39.99.99↔	Sonstige Operationen an Blutgefässen, sonstige	41.00.18↔	Tx v Kmrk Stzl,Stzlb n erf Tx v hämtp Stzl, n lvtAfb
40.3x.00↔	Exzision von regionalen Lymphknoten, n.n.bez.	41.01.01↔	Tx von Knochmark Stammztl, autolog, oh lvtroAufb
40.3x.09↔	Exzision von regionalen Lymphknoten, sonstige	41.02.11↔	Tx v Kmrk Stzl,allg,NHLAdnt, n lvtAfb b Dff i1Antgn,vrw Spnd
40.3x.10↔	Regionale Lymphadenektomie als selbständ Eingriff, n.n.bez.	41.02.12↔	Tx v Kmrk Stzl,allg,NHLAdnt, n lvtAfb Dff i2-3Ag(hpid),vrw Sp
40.3x.11↔	Regionale Lymphadenektomie als selbständiger Eingriff, zervikal	41.02.21↔	Tx v Knchmrk Stmmztl,allg,NHLAdnt, n ivt Afb,Nvrw Spnd
40.3x.12↔	Regionale Lymphadenektomie als selbständiger Eingriff, axillär	41.02.31↔	Tx v Knchmrk Stmmztl, allg, HLAAdnt, n lvtAfb, vrw Spnd
40.3x.13↔	Rg Lymphkt als slbst Engr,praort,plvn,obtrtrsch o lliakl	41.02.41↔	Tx v Knchmrk Stmmztl, allg, HLAAdnt, n lvtAfb, Nvrw Spnd
40.3x.14↔	Reg Lymphekt als selbst Eingr, inguinal, offen chir	41.03.01↔	Tx v Knchmrk Stmmztl, allg, NHLAdnt, oh lvtAfb, vrw Spnd
40.3x.15↔	Reg Lymphekt als selbst Eingr, inguinale, laparask	41.03.11↔	Tx v Knchmrk Stmmztl,allg,NHLAdnt,oh lvtAfb,Nvrw Spnd
40.3x.16↔	Reg Lymphekt als selbst Eingr, mediast und peribr	41.03.21↔	Tx v Knchmrk Stmmztl, allg, HLAAdnt, oh lvtAfb, vrw Spnd
40.3x.19↔	Regionale Lymphadenektomie als selbständ Eingriff, sonst	41.03.31↔	Tx v Knchmrk Stmmztl, allg, HLAAdnt, oh lvtAfb, Nvrw Spnd
40.3x.20↔	Regionale Lymphekt i Rahmen e and Eingr, n.n.bez.	41.04.01↔	Autol hämatop Stammztx, oh ivitroAufb
40.3x.21↔	Regionale Lymphekt i Rahmen e and Eingr, zervikal	41.05.01↔	Allg hämtp Stmmztx, NHLAdnt, oh ivt Afb, vrw Spnd
40.3x.22↔	Regionale Lymphekt i Rahmen e and Eingr, axillär	41.05.11↔	Allg hämtp Stmmztx, NHLAdnt, oh ivt Afb, Nvrw Spnd
40.3x.23↔	Rg Lymphkt i Rhmn e and Engr, praort, plvn o lliakl	41.05.21↔	Allg hämtp Stmmztx, HLAAdnt, oh ivt Afb, vrw Spnd
40.3x.24↔	Regionale Lymphekt i Rahmen e and Eingr, obturatorisch	41.05.31↔	Allg hämtp Stmmztx, HLAAdnt, oh ivtAfb, Nvrw Spnd
40.3x.25↔	Regionale Lymphekt i Rahmen e and Eingr, inguinale	41.05.41↔	Allog periph hämatop Stammztl, Ni HLAident, Fremdbezug
40.3x.26↔	Reg Lymphekt i Rahmen e and Eingr, mediast und peribr	41.05.51↔	Allog periph hämatop Stammztl, HLAident, Fremdbezug
40.3x.29↔	Regionale Lymphekt i Rahmen e and Eingr, sonstige	41.06.00↔	Nabelschnurblut-Stammzell-Transplantation, n.n.bez.
40.40↔	Radikale Neck dissection, n.n.bez.	41.06.01↔	Transfus v Nabelschnurblutstammzellen allogen unverwandt
40.41.00↔	Radikale unilaterale Neck dissection, n.n.bez.	41.06.02↔	Transfusion von Nabelschnurblutstammzellen autogen
40.41.10↔	Sel (funkt) Neck dissec, supraomohyoid (Reg III)	41.06.03↔	Transfusion von Nabelschnurblutstammzellen allogen verwandt
40.41.11↔	Selektive (funktionelle) Neck dissection, lateral (Region II-IV)	41.06.04↔	Transfus v Nabelschnurblutstammzellen, allogen, Fremdbezug
40.41.12↔	Sel (funkt) Neck dissec, anterolateral (Reg IIV)	41.07.01↔	Autol hämatop Stammztx, na ivitroAufb
40.41.13↔	Sel (funkt) Neck dissec, posterolateral (Reg IIIV)	41.08.01↔	Allg hämtp Stmmztx,NHLAdnt, n ivtAfb b Dff i1Antgn,vrw Spnd
40.41.14↔	Selektive (funktionelle) Neck dissection, central (Region VI)	41.08.02↔	Allg hämtp Stmmztx,NHLAdnt, n ivtAfb b Dff i23Antg,vrw Spnd
40.41.20↔	Radikale Neck dissection (inkl. modifiziert)	41.08.11↔	Allg hämtp Stmmztx, NHLAdnt, n ivtAfb, Nvrw Spnd
40.41.21↔	Extended Neck dissection	41.08.21↔	Allg hämtp Stmmztx, HLAAdnt, n ivtAfb, vrw Spnd
40.41.99↔	Radikale unilaterale Neck dissection, sonstige	41.08.31↔	Allg hämtp Stmmztx, HLAAdnt, n ivtAfb, Nvrw Spnd
40.42↔	Radikale bilaterale Neck dissection	41.09.01↔	Tx von Knochmark Stammztl, autolog, na ivitroAufb
40.50↔	Radikale Exzision von Lymphknoten, n.n.bez.	41.2↔	Splenotomie
40.51.00↔	Radikale Exzision von axillären Lymphknoten, n.n.bez.	41.33↔	Offene Milzbiopsie
40.51.10↔	Radikale Exz von axillären Lk als selbständiger Eingr	41.41↔	Marsupialisation einer Milzzyste
40.51.11↔	Radikale Exz von axillären Lk i Rahmen e and Eingr	41.42.00↔	Exz oder Destr von Läsion oder Gewebe d Milz, n.n.bez.
40.51.99↔	Radikale Exzision von axillären Lymphknoten, sonstige	41.42.10↔	Exzision von Läsion oder Gewebe der Milz
40.52.00↔	Radikale Exzision von periaortalen Lymphknoten, n.n.bez.	41.42.20↔	Destruktion von Läsion oder Gewebe der Milz
40.52.10↔	Rd Exz v rtrprtn(praort,prk)u plvnn Lk als slbst Engr	41.42.99↔	Exz oder Destr von Läsion oder Gewebe d Milz, sonstige
40.52.11↔	Rd Exz v rtrprtn(praort,prk)u plvnn Lk i Rhmn e and Engr	41.43↔	Partielle Splenektomie
40.52.99↔	Radikale Exzision von periaortalen Lymphknoten, sonstige	41.5↔	Totale Splenektomie
40.53.00↔	Radikale Exzision von iliakalen Lymphknoten, n.n.bez.	41.93↔	Exzision einer akzessorischen Milz
40.53.10↔	Radikale Exz von iliakalen Lk als selbständiger Eingr	41.94↔	Milztransplantation
40.53.11↔	Radikale Exz von iliakalen Lk i Rahmen e and Eingr	41.95.00↔	Plastische Rekonstruktion an der Milz, n.n.bez.
40.53.99↔	Radikale Exzision von iliakalen Lymphknoten, sonstige	41.95.10↔	Plastische Rekonstruktion an der Milz, Naht
40.54.00↔	Radikale Exzision der Leistengegend, n.n.bez.	41.95.99↔	Plastische Rekonstruktion an der Milz, sonstige
40.54.10↔	Radikale Exzision der Leistengegend als selbständiger Eingriff	41.99↔	Sonstige Operationen an der Milz
40.54.11↔	Radikale Exz d Leistengegend im Rahmen e and Eingr	42.01↔	Inzision einer Ösophagealmembran
40.54.99↔	Radikale Exzision der Leistengegend, sonstige	42.09.00↔	Andere Inzision am Ösophagus, n.n.bez.
40.59.00↔	Radikale Exzision anderer Lymphknoten, n.n.bez.	42.09.11↔	Andere Inzision am Ösophagus, offen chirurgisch
40.59.10↔	Radikale Exz and Lk als selbständiger Eingr, n.n.bez.	42.09.12↔	Andere Inzision am Ösophagus, laparoskopisch
40.59.11↔	Radikale Exz mediastinaler Lk als selbständiger Eingr	42.09.99↔	Andere Inzision am Ösophagus, sonstige

42.10↔	Ösophagostomie, n.n.bez.	42.99.99↔	Sonstige Operation am Ösophagus, sonstige
42.11↔	Zervikale Ösophagostomie	43.0↔	Gastrotomie
42.12↔	Exteriorisation einer ösophagealen Tasche	43.3↔	Pyloromyotomie
42.19↔	Sonstige Fistulisierung des Ösophagus nach aussen	43.5↔	Partielle Gastrektomie mit Anastomose zum Ösophagus
42.21↔	Operative Ösophagoskopie durch Inzision	43.6x.00↔	Partielle Gastrektomie m Anastom zum Duodenum, n.n.bez.
42.25↔	Offene Biopsie am Ösophagus	43.6x.10↔	Pylorusresektion mit Anastomose zum Duodenum
42.31↔	Lokale Exzision eines Ösophagus-Divertikels	43.6x.20↔	Billroth I
42.32↔	Lokale Exzision von and Läsion oder Gewebe aus Ösophagus	43.6x.99↔	Partielle Gastrektomie m Anastom zum Duodenum, sonst
42.39↔	Sonst Destruktion von Läsion oder Gewebe aus Ösophagus	43.7x.00↔	Partielle Gastrektomie mit Anastomose zum Jejunum, n.n.bez.
42.40↔	Ösophagektomie, n.n.bez.	43.7x.10↔	Partielle Gastrekt (2/3Resektion) mit Anast zum Jejun
42.41.00↔	Partielle Ösophagektomie, n.n.bez.	43.7x.20↔	Partielle Gastrekt (4/5Resektion) mit Anast zum Jejun
42.41.10↔	Partielle Ösophagektomie oh Wiederherstellung der Kontinuität	43.7x.99↔	Partielle Gastrektomie mit Anastomose zum Jejunum, sonstige
42.41.20↔	Partielle Ösophagektomie mit Wiederherstellung der Kontinuität	43.81↔	Partielle Gastrektomie mit Dünndarmtransposition
42.41.99↔	Partielle Ösophagektomie, sonstige	43.89.00↔	Sonstige partielle Gastrektomie, n.n.bez.
42.42.00↔	Totale Ösophagektomie, n.n.bez.	43.89.10↔	Segmentresektion des Magens
42.42.10↔	Totale Ösophagektomie, ohne Wiederherstellung der Kontinuität	43.89.20↔	Bipank Diversion des Magens nach Scopinaro, offen chir
42.42.20↔	Tot Ösophagektomie, m Wiedhst d Kont, transmediastinal	43.89.21↔	Bipank Divers d Magens nach Scopinaro, laparoskopisch
42.42.21↔	Tot Ösophagektomie, m Wiedhst d Kont, thorakoabdominal	43.89.30↔	Bipank Divers d Magens mit DuodenalSwitch, offen chir
42.42.29↔	Tot Ösophagektomie, m Wiedhst d Kont, So Zugang	43.89.31↔	Bipank Divers d Magens mit DuodSwitch, laparoskopisch
42.42.99↔	Totale Ösophagektomie, sonstige	43.89.40↔	Sleeve resection, offen chirurgisch
42.51.00↔	Intrathorakale Ösophagoösophagostomie, n.n.bez.	43.89.41↔	Sleeve resection, laparoskopisch
42.51.10↔	Intrthr Ösophst,Rk d Ösophpas b Atrsie u Vers kng ösoph Fstl	43.89.50↔	DuodSwitch na Sleeve res (Zweiteingriff), offen chir
42.51.99↔	Intrathorakale Ösophagoösophagostomie, sonstige	43.89.51↔	DuodSwitch na Sleeve res (Zweiteingriff), laparask
42.52↔	Intrathorakale Ösophagogastronomie	43.89.90↔	Sonstige atypische partielle Gastrektomie
42.53↔	Intrathor Ösophagusanastomose mit Intpos von Dünnd	43.89.99↔	Sonstige partielle Gastrektomie, sonstige
42.54↔	Sonstige intrathorakale Ösophagoenterostomie	43.91↔	Totale Gastrektomie mit intestinaler Interposition
42.55↔	Intrathor Ösophagusanastomose mit Intpos von Dickd	43.99↔	Sonstige totale Gastrektomie
42.56↔	Sonstige intrathorakale Ösophagokolostomie	44.00↔	Vagotomie, n.n.bez.
42.58↔	Intrathorakale Ösophagusanastomose mit anderer Interposition	44.01↔	Trunkuläre Vagotomie
42.59↔	Sonstige intrathorakale Ösophagusanastomose	44.02↔	Superselektive Vagotomie
42.61↔	Prästernale Ösophagoösophagostomie	44.03↔	Sonstige selektive Vagotomie
42.62↔	Prästernale Ösophagogastronomie	44.11↔	Transabdominale Gastroskopie
42.63↔	Prästernale Ösophagusanastomose m Interposit von Dünndarm	44.15↔	Offene Biopsie am Magen
42.64↔	Sonstige prästernale Ösophagoenterostomie	44.21↔	Dilatation des Pylorus durch Inzision
42.65↔	Prästernale Ösophagusanastomose m Interposit von Dickdarm	44.29↔	Sonstige Pyloroplastik
42.66↔	Sonstige prästernale Ösophagokolostomie	44.31↔	Hoher Magen-Bypass
42.68↔	Sonstige prästernale Ösophagusanastomose mit Interposition	44.38↔	Laparoskopische Gastroenterostomie
42.69↔	Sonstige prästernale Ösophagusanastomose	44.39↔	Sonstige Gastroenterostomie
42.7x.00↔	Ösophagomyotomie, n.n.bez.	44.40↔	Übernähung eines peptischen Ulkus, n.n.bez.
42.7x.11↔	Ösophagomyotomie, offen chirurgisch	44.41↔	Übernähung eines Ulcus ventriculi
42.7x.12↔	Ösophagomyotomie, laparoskopisch	44.42↔	Übernähung eines Ulcus duodeni
42.7x.21↔	Ösophagomyotomie, pharyngozerikal, offen chirurgisch	44.49.00↔	Sonstige Blutstillung in Magen oder Duodenum, n.n.bez.
42.7x.22↔	Ösophagomyotomie, pharyngozerikal, laparoskopisch	44.49.10↔	Sklerosierung von Fundusvarizen, offen chirurgisch
42.7x.31↔	Ösophago-Gastromyotomie, offen chirurgisch	44.49.11↔	Sklerosierung von Fundusvarizen, laparoskopisch
42.7x.32↔	Ösophago-Gastromyotomie, laparoskopisch	44.49.20↔	Ligatur von Fundusvarizen, offen chirurgisch
42.7x.99↔	Ösophagomyotomie, sonstige	44.49.21↔	Ligatur von Fundusvarizen, laparoskopisch
42.81.20↔	Enstz u Wchs v e N slbpx Prth(prm Tb)j D Ösphgs,offn chr	44.49.30↔	Sperroperation am Fundus
42.81.21↔	Enstz u Wchs v2N slbpx Prth(prm Tb)j D Ösphgs,offn chr	44.49.99↔	Sonstige Blutstillung in Magen oder Duodenum, sonstige
42.81.22↔	Enstz u Wchs v >2N slbpx Prth(prm Tb)j D Ösphgs,offn chr	44.5x.00↔	Revision einer Magenanastomose, n.n.bez.
42.81.30↔	Etz u Wh v e N slbpx Prt (prm Tb) i D Öspgs, Lsk	44.5x.10↔	Revision e Magenanst nach Billroth I und IIOperation
42.81.31↔	Etz u Wh v 2 N slbpx Prt (prm Tb) i D Öspgs, Lsk	44.5x.20↔	Rev e Magenanst na RouxYOp o m intestinaler Intpos
42.81.32↔	Etz u Wh v >2 N slbpx Prt (prm Tb) i D Öspgs, Lsk	44.5x.99↔	Revision einer Magenanastomose, sonstige
42.81.42↔	Etz u Wh v >2 slbpx Prt (prm Tb) i D Öspgs, edk	44.61↔	Naht einer Magenverletzung
42.81.50↔	Enstz u Wchs e slbpx Prth (prm Tb) i D Ösphgs, offn chr	44.63.00↔	Verschluss einer anderen Magenfistel, n.n.bez.
42.81.51↔	Etz u Wh v 2 slbpx Prt (prm Tb) i D Öspgs, off chr	44.63.11↔	Verschluss einer anderen Magenfistel, offen chirurgisch
42.81.52↔	Etz u Wh v >2 slbpx Prt (prm Tb) i D Öspgs, off chr	44.63.12↔	Verschluss einer anderen Magenfistel, laparoskopisch
42.81.60↔	Enstz u Wchs e slbpx Prth (prm Tb) i D Ösphgs, lprsk	44.63.99↔	Verschluss einer anderen Magenfistel, sonstige
42.81.61↔	Enstz u Wchs v 2 slbpx Prth (prm Tb) i D Ösphgs, lprsk	44.64↔	Gastropexie
42.81.62↔	Etz u Wh v >2 slbpx Prt (prm Tb) i D Öspgs, Lsk	44.65.00↔	Ösophagogastroplastik, n.n.bez.
42.82↔	Naht einer Ösophagus-Verletzung	44.65.10↔	Ösophagogastroplastik, Kardioplastik, offen chirurgisch
42.83↔	Verschluss einer Ösophagostomie	44.65.20↔	Ösophagogastroplastik, (Hemi-)Fundoplikatio, offen chirurgisch
42.85↔	Plastische Rekonstruktion an einer Ösophagusstenose	44.65.30↔	Ösphggstrplstik, Vrt Gstrpl n Msn, offn chr
42.87↔	Sonstiges Transplantat am Ösophagus	44.65.99↔	Ösophagogastroplastik, sonstige
42.88.00↔	Entfernung von Prothesen aus dem Ösophagus, n.n.bez.	44.66↔	So Massnahm zur Reko d ösophagogastrischen Spinktfunkt
42.88.11↔	Entfernung von Prothesen aus dem Ösophagus, offen chirurg	44.67.00↔	Lprsk Msnhm z Rk d ösphggstrschrn Spnktrfkt, n.n.bz.
42.88.12↔	Entfernung von Prothesen aus dem Ösophagus, laparoskopisch	44.67.10↔	Lsk Msn z Rk d ösphggstrschrn Spnktrfkt, Krdplstik, Lsk
42.88.99↔	Entfernung von Prothesen aus dem Ösophagus, sonstige	44.67.20↔	Lsk Msn z Rk d ösphggstr Spnktrfkt, (Hm)Fndplktio, Lsk
42.91↔	Ligatur von Ösophagusvarizen	44.67.99↔	Lprsk Msnhm z Rk d ösphggstrschrn Spnktrfkt, S
42.99.00↔	Sonstige Operation am Ösophagus, n.n.bez.	44.68.00↔	Laparoskopische Gastroplastik, n.n.bez.
42.99.10↔	Sonst Op am Ösophagus, Sperroperation am Ösophagus	44.68.10↔	Laparask Gastropl, Vert Gastropl na Mason, (laparask)



44.68.99↔	Laparoskopische Gastroplastik, sonstige	45.95↔	Anastomose zum Anus
44.69↔	Sonstige Rekonstruktion am Magen	46.01↔	Exteriorisation des Dünndarms
44.91↔	Offene Ligatur von Magenvarizen	46.02↔	Resektion eines exteriorisierten Dünndarmsegments
44.92↔	Intraoperative Manipulation am Magen	46.03↔	Exteriorisation des Dickdarms
44.93↔	Einsetzen eines Magenballons	46.04↔	Resektion eines exteriorisierten Dickdarmsegments
44.94↔	Entfernen eines Magenballons	46.10↔	Kolostomie, n.n.bez.
44.95↔	Laparoskopische restriktive Magenoperation	46.11↔	Temporäre Kolostomie
44.96↔	Laparoskopische Revision von restriktiven Magenoperationen	46.13↔	Permanente Kolostomie
44.97↔	Laparosk Entf von Vorrichtung(en) e Magenrestriktion	46.14↔	Verzögerte Eröffnung einer Kolostomie
44.98↔	(Laparosk) Anp von adjustbar Magrestvorr	46.20↔	Ileostomie, n.n.bez.
44.99.11↔	Bougierung am Magen, offen chirurgisch	46.21↔	Temporäre Ileostomie
44.99.12↔	Bougierung am Magen, laparoskopisch	46.22↔	Kontinente Ileostomie
44.99.21↔	Endo-Loop und Clippen am Magen, offen chirurgisch	46.23↔	Sonstige permanente Ileostomie
44.99.22↔	Endo-Loop und Clippen am Magen, laparoskopisch	46.24↔	Verzögerte Eröffnung einer Ileostomie
44.99.31↔	Injektion am Magen, offen chirurgisch	46.31↔	Verzögerte Eröffnung einer anderen Enterostomie
44.99.32↔	Injektion am Magen, laparoskopisch	46.33↔	Anlage eines Duodenostomie
44.99.41↔	Transgastrale Drainage einer Pankreaszyste, offen chir	46.34↔	Offen chirurgische Anlage einer Jejunostomie
44.99.42↔	Transgastrale Drain e Pankreaszyste, laparoskopisch	46.39.00↔	Sonstige Enterostomie, n.n.bez.
44.99.51↔	Einl o Wechsel e Ni selbexp Proth a Mag, offen chir	46.39.10↔	Sonstige Enterostomie, Anlage einer Bishop-Koop-Anastomose
44.99.52↔	Einl o Wechsel e Ni selbexp Proth a Mag, laparask	46.39.99↔	Sonstige Enterostomie, sonstige
44.99.61↔	Einl o Wechsel e selbexp Proth a Mag, offen chir	46.40↔	Revision eines intestinalen Stomas, n.n.bez.
44.99.62↔	Einl o Wechsel e selbexp Proth a Mag, laparask	46.41.00↔	Revision eines Dünndarm-Stomas, n.n.bez.
44.99.71↔	Entfernen einer Prothese aus dem Magen, offen chir	46.41.10↔	Plastische Erweiterung oder Einengung e DünndStomas
44.99.72↔	Entfernen einer Prothese aus dem Magen, laparoskopisch	46.41.11↔	Neueinpflanzung eines Dünndarm-Stomas
44.99.80↔	Implant und Wechsel e Magenschrittm (inkl. Sonden)	46.41.12↔	Abtr des vorverlagerten Teiles eines DünndarmStomas
44.99.81↔	Revision (ohne Wechsel) e Magenschrittm (inkl. Sonden)	46.41.20↔	Umwandlung eines DünndStomas in ein kontinentes Stoma
44.99.82↔	Entf d Aggregats e Magenschrittmachers (inkl. Sonden)	46.41.99↔	Revision eines Dünndarm-Stomas, sonstige
44.99.91↔	Sonstige Operationen am Pylorus	46.42↔	Plastische Rekonstruktion an einer Perikolostomie-Hernie
44.99.99↔	Sonstige Magenoperationen, sonstige	46.43.00↔	Sonstige Revision eines künstlichen Dickdarmstomas, n.n.bez.
45.01↔	Inzision am Duodenum	46.43.10↔	Plastische Erweiterung oder Einengung eines Kolostomas
45.02↔	Sonstige Inzision am Dünndarm	46.43.11↔	Neueinpflanzung eines Kolostomas
45.03↔	Inzision am Dickdarm	46.43.12↔	Abtragung des vorverlagerten Teiles eines Kolostomas
45.15↔	Offene Biopsie am Dünndarm	46.43.20↔	Umwandlung eines Kolostomas in ein kontinentes Stoma
45.26↔	Offene Biopsie am Dickdarm	46.43.99↔	Sonstige Revision eines künstlichen Dickdarmstomas, sonstige
45.31↔	Sonstige lokale Exzision einer Läsion im Duodenum	46.50↔	Verschluss eines intestinalen Stomas, n.n.bez.
45.32↔	Sonstige Destruktion einer Läsion im Duodenum	46.51.00↔	Verschluss eines Dünndarm-Stomas, n.n.bez.
45.33↔	Lokale Exz von Läsion oder Gewebe im Dünnd, auss Duod	46.51.10↔	Verschluss eines doppelläufigen Dünndarm-Stomas
45.34↔	Sonst Destruktion e Läsion im Dünndarm, ausser Duodenum	46.51.20↔	Verschluss eines endständigen Dünndarm-Stomas
45.49↔	Sonstige Destruktion einer Läsion im Dickdarm	46.51.99↔	Verschluss eines Dünndarm-Stomas, sonstige
45.50↔	Isolation eines Darmsegments, n.n.bez.	46.52.00↔	Verschluss einer Kolostomie, n.n.bez.
45.51↔	Isolation eines Dünndarmsegments	46.52.10↔	Verschluss einer doppelläufigen Kolostomie
45.52↔	Isolation eines Dickdarmsegments	46.52.20↔	Verschluss einer endständigen Kolostomie
45.61↔	Multiple Segmentresektion am Dünndarm	46.52.99↔	Verschluss einer Kolostomie, sonstige
45.62↔	Sonstige Teilresektion am Dünndarm	46.61↔	Fixierung des Dünndarms an der Bauchwand
45.63.00↔	Totalexstirpation des Dünndarms, n.n.bez.	46.62↔	Sonstige Fixierung des Dünndarms
45.63.99↔	Totalexstirpation des Dünndarms, sonstige	46.63↔	Fixierung des Dickdarms an der Bauchwand
45.71↔	Multiple Segmentresektion am Dickdarm	46.64↔	Sonstige Fixierung des Dickdarms
45.72↔	Zäkumresektion	46.71↔	Naht einer Duodenalverletzung
45.73↔	Hemikolektomie rechts	46.72.11↔	Verschluss einer Duodenalfistel, offen chirurgisch
45.74↔	Resektion des Colon transversum	46.72.12↔	Verschluss einer Duodenalfistel, laparoskopisch
45.75↔	Hemikolektomie links	46.73↔	Naht einer Dünndarmverletzung, ausgenommen Duodenum
45.76↔	Sigmoidektomie	46.74.11↔	Verschluss einer Dünndfist, ausgen Duod, offen chir
45.79.00↔	Sonstige Teilresektion am Dickdarm, n.n.bez.	46.74.12↔	Verschluss e Dünndfist, ausgen Duod, laparoskopisch
45.79.10↔	Segmentresektion am Dickdarm	46.75↔	Naht einer Dickdarmverletzung
45.79.11↔	Resektion multipler Dickdarmsegmente	46.76.11↔	Verschluss einer Dickdarmfistel, offen chirurgisch
45.79.12↔	Subtotale Kolektomie	46.76.12↔	Verschluss einer Dickdarmfistel, laparoskopisch
45.79.20↔	Erweiterte Sigmaresektion	46.79.10↔	Naht einer sonstigen Darmverletzung
45.79.21↔	Erweiterte Hemikolektomie rechts und links	46.79.21↔	Verschluss einer sonstigen Darmfistel, offen chir
45.79.22↔	Erweiterte subtotale Kolonresektion	46.79.22↔	Verschluss einer sonstigen Darmfistel, laparoskopisch
45.79.29↔	Sonstige erweiterte Teilresektion am Dickdarm	46.79.30↔	Erweiterungs- und Verschmälerungsplastik am Darm
45.79.99↔	Sonstige Teilresektion am Dickdarm, sonstige	46.79.31↔	Longitudinale Darmverlängerung nach Bianchi
45.8x.00↔	Totale intraabdominelle Kolektomie, n.n.bez.	46.79.32↔	Serielle transverse Enteroplastie [STEP]
45.8x.20↔	Totale intraabd Kolektomie, Erw totale Kolektomie	46.79.39↔	Sonstige Darmverlängerung
45.8x.30↔	Totale intraabd Kolekt, Erw totale Proktokolektomie	46.79.40↔	Anlegen eines Reservoirs, Dünndarm
45.8x.99↔	Totale intraabdominelle Kolektomie, sonstige	46.79.41↔	Anlegen eines Reservoirs, Dickdarm
45.90↔	Intestinale Anastomose, n.n.bez.	46.79.50↔	Revision eines Reservoirs, Dünndarm
45.91↔	Dünndarm-Dünndarm-Anastomose	46.79.51↔	Revision eines Reservoirs, Dickdarm
45.92↔	Anastomose des Dünndarms zum Rektumstumpf	46.79.99↔	Sonstige Rekonstruktion am Darm, sonstige
45.93↔	Sonstige Dünndarm-Dickdarm-Anastomose	46.80↔	Intra-abdominale Manipulation am Darm, n.n.bez.
45.94↔	Dickdarm-Dickdarm-Anastomose	46.81↔	Intra-abdominale Manipulation am Dünndarm

46.82↔	Intra-abdominale Manipulation am Dickarm	50.12↔	Offene Biopsie an der Leber
46.91↔	Myotomie am Colon sigmoideum	50.21↔	Marsupialisation einer Leberläsion
46.92↔	Myotomie am übrigen Kolon, ausser Sigmoid	50.22.00↔	Partielle Hepatektomie, n.n.bez.
46.93↔	Revision einer Dünndarmanastomose	50.22.10↔	Prt Hptkt, Prk Prt Hptkt (Lk Exz, Endzstnrskti, Keilrs)
46.94↔	Revision einer Dickdarmanastomose	50.22.20↔	Partielle Hepatektomie, Endozystenresektion, offen chirurgisch
46.97.00↔	Darmtransplantation, n.n.bez.	50.22.21↔	Partielle Hepatektomie, Endozystenresektion, laparoskopisch
46.97.10↔	Darmtransplantation, DünndRetx WAHR dess stat Aufnh	50.22.30↔	Partielle Hepatektomie, Keilresektion, offen chirurgisch
46.97.99↔	Darmtransplantation, sonstige	50.22.31↔	Partielle Hepatektomie, Keilresektion, laparoskopisch
46.99.41↔	Transduodenale Drain einer Pankreaszyste, offen chir	50.22.40↔	Partielle Hepatektomie, Resektion eines Lebersegments
46.99.42↔	Transduodenale Drain e Pankreaszyste, laparoskopisch	50.22.41↔	Part Hepatekt, Res mehr Ni zusammenhängender Leberseg
47.01↔	Laparoskopische Appendektomie	50.22.42↔	Part Hepatekt, Part Hepatekt zur Transplantation
47.09↔	Sonstige Appendektomie	50.22.99↔	Partielle Hepatektomie, sonstige
47.11↔	Laparoskopische inzidente Appendektomie	50.23↔	Offene Exzision von Läsion oder Gewebe an der Leber
47.19↔	Sonstige inzidente Appendektomie	50.25↔	Laparoskop Exzision von Läsion oder Gewebe an der Leber
47.2↔	Drainage eines Appendixabszesses	50.26↔	Sonstige und Ni näh bez Exz von Läs oder Gew an d Leb
47.91↔	Appendikostomie	50.29.00↔	Sonstige Destruktion einer Läsion der Leber, n.n.bez.
47.92↔	Verschluss einer Appendixfistel	50.29.10↔	Perkutane Destruktion einer Läsion der Leber
47.99↔	Sonstige Operationen an der Appendix	50.29.99↔	Sonstige Destruktion einer Läsion der Leber, sonstige
48.0↔	Proktotomie	50.3x.00↔	Lobektomie der Leber, n.n.bez.
48.1↔	Proktostomie	50.3x.01↔	Lobekt / Hemihepekt / Res mehr Leberseg, auss zur Tx
48.21↔	Transabdominale Rektosigmoidoskopie	50.3x.08↔	Sgmntsrktion, S o n.n.bz. Ant Lbrsrktion, auss z Tx
48.25↔	Offene Biopsie am Rektum	50.3x.11↔	Lbkt / Hmhpt / Rs mhr Lbrsg, z Lbndgrnspnd
48.26↔	Biopsie am Perirektalgewebe	50.3x.18↔	So o n.n.bez. Anat Leberresektion, zur Transplantation
48.41↔	Submuköse Rektumresektion nach Soave	50.4x.00↔	Totale Hepatektomie, n.n.bez.
48.49↔	Sonstige Rektumresektion mit Durchzugsverfahren	50.4x.99↔	Totale Hepatektomie, sonstige
48.5x.00↔	Abdominoperineale Rektumresektion, n.n.bez.	50.51.00↔	Auxiliäre Lebertransplantation, n.n.bez.
48.5x.10↔	Abdper, abdsakr und (sakro) perineale Rektumresektion	50.51.10↔	Aux LebRetx während dess stationären Aufnh
48.5x.11↔	Erweiterte Abdper und abdominosakrale Rektumresektion	50.51.99↔	Auxiliäre Lebertransplantation, sonstige
48.5x.99↔	Abdominoperineale Rektumresektion, sonstige	50.59.00↔	Sonstige Lebertransplantation, n.n.bez.
48.61↔	Transsakrale Rektosigmoidektomie	50.59.10↔	Lebertransplantation, gesamtes Organ
48.62↔	Anteriore Rektumresektion mit gleichzeitiger Kolostomie	50.59.11↔	Lebertransplantation, Split-Leber
48.63.00↔	Sonstige anteriore Rektumresektion, n.n.bez.	50.59.20↔	LebRetx, gesamtes Organ, während dess stat Aufnh
48.63.10↔	Sonstige Ant Rektumresektion, Erw Ant Resektion	50.59.21↔	LebRetx, SplitLeb, während dess stationären Aufnh
48.63.99↔	Sonstige anteriore Rektumresektion, sonstige	50.59.99↔	Sonstige Lebertransplantation, sonstige
48.64.00↔	Posteriore Rektumresektion, n.n.bez.	50.61.00↔	Verschluss einer Leberverletzung, n.n.bez.
48.64.10↔	Pst Rktrs, Pst Rktrs m Entrstm u Blndvrchluss	50.61.10↔	Verschluss einer Leberverletzung, durch Naht
48.64.99↔	Posteriore Rektumresektion, sonstige	50.61.11↔	Verschluss einer Leberverletzung, durch Tamponade
48.65↔	Rektumresektion nach Duhamel	50.61.12↔	Verschluss einer Leberverletzung, durch Omentumplastik
48.69.00↔	Sonstige Rektumresektion, n.n.bez.	50.61.99↔	Verschluss einer Leberverletzung, sonstige
48.69.10↔	Sonstige Rektres m Enterostoma und Blindverschluss	50.69.00↔	Sonstige Rekonstruktion an der Leber, n.n.bez.
48.69.11↔	Sonstige Rektumresektion ohne Sphinktererhaltung	50.69.10↔	Sonstige Rekonstruktion an der Leber durch Naht
48.69.99↔	Sonstige Rektumresektion, sonstige	50.69.11↔	Sonstige Rekonstruktion an der Leber durch Tamponade
48.71↔	Naht einer Rektumverletzung	50.69.12↔	Sonstige Rekonstruktion an der Leber durch Omentumplastik
48.72↔	Verschluss einer Proktostomie	50.69.99↔	Sonstige Rekonstruktion an der Leber, sonstige
48.73↔	Verschluss einer anderen rektalen Fistel	50.99.00↔	Sonstige Operation an der Leber, n.n.bez.
48.74↔	Rektorektostomie	50.99.10↔	Implant u Wechsel e Kathverwsys i Leberat u Pforta
48.75↔	Abdominale Rektopexie	50.99.11↔	Entf e Kathverwsys aus Leberarterie und Pfortader
48.76.00↔	Sonstige Rektopexie, n.n.bez.	50.99.99↔	Sonstige Operation an der Leber, sonstige
48.76.10↔	Rektopexie durch Rectotomia posterior	51.02↔	Cholezystostomie durch Trokar
48.76.11↔	Extraanale Mukosaresektion (Rehn-Delorme)	51.03↔	Sonstige Cholezystostomie
48.76.99↔	Sonstige Rektopexie, sonstige	51.04↔	Sonstige Cholezystotomie
48.79↔	Sonstige Rekonstruktion am Rektum	51.13↔	Offene Biopsie an Gallenblase oder Gallengängen
48.91↔	Inzision einer Rektumstriktur	51.21↔	Sonstige partielle Cholezystektomie
48.92↔	Anorektale Myektomie	51.22.00↔	Cholezystektomie, n.n.bez.
48.93↔	Verschluss einer perirektalen Fistel	51.22.10↔	Cholezyekt ohne operative Revision der Gallengänge
49.51↔	Links-laterale anale Sphinkterotomie	51.22.11↔	Cholezyekt mit operativer Revision der Gallengänge
49.52↔	Posteriore anale Sphinkterotomie	51.22.12↔	Erweiterte Cholezystektomie
49.59↔	Sonstige anale Sphinkterotomie	51.22.99↔	Cholezystektomie, sonstige
49.74↔	M. gracilis-Transposition bei Analinkontinenz	51.23↔	Laparoskopische Cholezystektomie
49.75↔	Implantation oder Revision eines künstlichen Analsphinkters	51.24↔	Partielle laparoskopische Cholezystektomie
49.76↔	Entfernen eines künstlichen Analsphinkters	51.31↔	Anastomose zwischen Gallenblase und hepatischen Gängen
49.79.00↔	Sonstige Rekonstruktion am Analsphinkter, n.n.bez.	51.32↔	Anastomose zwischen Gallenblase und Darm
49.79.10↔	Anteriore Anorektoplastik	51.33↔	Anastomose zwischen Gallenblase und Pankreas
49.79.11↔	Posteriore sagittale Anorektoplastik	51.34↔	Anastomose zwischen Gallenblase und Magen
49.79.12↔	Erw Pst sgt Anrkptl m Engrfn an Nchbrgrnn	51.35↔	Sonstige Anastomose der Gallenblase
49.79.13↔	Abdper oder sakroabdominoperineale Durchzugsoperation	51.36↔	Choledochenterostomie
49.79.14↔	Anoproktoplastik	51.37↔	Anastomose zw Ductus hepaticus und Gastrointestinaltrakt
49.79.15↔	Sonstige plastische Rekonstruktion b anorektalen Anom	51.39↔	Sonstige Gallenganganastomose
49.79.99↔	Sonstige Rekonstruktion am Analsphinkter, sonstige	51.41↔	Exploration des Ductus choledochus zur Steinentfernung
50.0↔	Hepatotomie	51.42↔	Explor d Duct choledoch zur Beheb e and Obstruktion



51.43↔	Einsetzen eines choledhepat Katheters zur Dekompr	52.95.00↔	Sonstige Operation am Pankreas, n.n.bez.
51.49↔	Inzision anderer Gallengänge zur Behebung einer Obstruktion	52.95.10↔	Extrakt von Stein(en) aus d Duct pancr, offen chir
51.61↔	Exzision eines Zystikusrestes	52.95.11↔	Extrakt von Stein(en) aus d Duct pancr, laparask
51.62↔	Exz d Amp Vateri (mit Reimplantation d Duct choledoch)	52.95.20↔	Dilatation des Ductus pancreaticus, laparoskopisch
51.63↔	Sonstige Exzision am Ductus choledochus	52.95.30↔	Einlage einer Drainage in den Pankreasgang, offen chir
51.69↔	Exzision eines anderen Gallengangs	52.95.31↔	Einlage einer Drain in D Pankreasgang, laparoskopisch
51.71↔	Einfache Naht am Ductus choledochus	52.95.40↔	Enl o Wchs e N slbxp Stnt (Prth) i D Pnkrng, offn chr
51.72↔	Choledochoplastik	52.95.41↔	Enl o Wchs e N slbxp Stnt (Prth) i D Pnkrng, lprsk
51.79↔	Plastische Rekonstruktion anderer Gallenwege	52.95.50↔	Enl o Wchs e slbxp Stnt (Prth) i D Pnkrng, offn chr
51.81↔	Dilatation des Sphincter Oddii	52.95.51↔	Enl o Wchs e slbxp Stnt (Prth) i D Pnkrng, lprsk
51.83↔	Plastische Rekonstruktion des Sphincter pancreaticus	52.95.60↔	Plastische Rekonstruktion d Duct pancr, laparask
51.89↔	Sonstige Operationen am Sphincter Oddii	52.95.70↔	Plastische Rekonstruktion des Pankreas
51.91↔	Versorgung einer Gallenblasenverletzung	52.95.90↔	Sonstige endoskopische Operation am Pankreas
51.92↔	Verschluss einer Cholezystostomie	52.95.99↔	Sonstige Operation am Pankreas, sonstige
51.93↔	Verschluss einer anderen Gallenfistel	52.96↔	Anastomose des Pankreas
51.94↔	Revision einer Gallenwegsanastomose	52.99.00↔	Sonstige offene Operation am Pankreas, n.n.bez.
51.95.20↔	Entfernen e Endoprothese aus d Gallengang, offen chir	52.99.10↔	Sonstige off Op a Pankreas, Dilat d Duct pancr
51.95.21↔	Entfernen e Endoprothese aus dem Gallengang, laparoskop	52.99.20↔	Sonstige off Op a Pankr, Plast Reko d Duct pancr
51.99.00↔	Sonstige Operation an den Gallenwegen, n.n.bez.	52.99.99↔	Sonstige offene Operation am Pankreas, sonstige
51.99.10↔	Extraktion von Steinen aus anderen Gallengängen	53.00↔	Einseitige Operation einer Inguinalhernie, n.n.bez.
51.99.11↔	Destruktion an den Gallengängen	53.01↔	Einseitige Operation einer direkten Inguinalhernie
51.99.12↔	Einlage einer Drainage in den Gallengang	53.02↔	Einseitige Operation einer indirekten Inguinalhernie
51.99.13↔	Blutstillung an den Gallengängen	53.03↔	Eins Operation e dir Inghern m Transplantat o Prothese
51.99.14↔	Revision an den Gallengängen	53.04↔	Operation e indir Inghern m Transplantat oder Prothese
51.99.20↔	S Op an D Gllwg, Enl o Wh e N slbxp Stn Prt, off chr	53.05↔	Op e Inghern m Transplantat o Prothese, n.n.bez.
51.99.21↔	S Op an D Gllwg, Enl o Wh v mr N slbxp Stn Prt, off chr	53.10↔	Beidseitige Operation von Inguinalhernien, n.n.bez.
51.99.30↔	S Op an D Gllwg, Enl o Wh e N slbxp Stn Prt, Lsk	53.11↔	Beidseitige Operation von direkten Inguinalhernien
51.99.31↔	S Op an D Gllwg, Enl o Wh v mr N slbxp Stn Prt, Lsk	53.12↔	Beidseitige Operation von indirekten Inguinalhernien
51.99.40↔	S Op an D Gllwg, Enl o Wh e slbxp Stn Prt, off chr	53.13↔	Bds Operation von Inguinalhernien, e dir und e indir
51.99.41↔	S Op an D Gllwg, Enl o Wh v 2 slbxp Stn Prt, off chr	53.14↔	Bds Op von dir Inghern m Transplantat o Prothese
51.99.42↔	S Op an D Gllwg, Enl o Wh v 3 slbxp Stn Prt, off chr	53.15↔	Bds Op von indir Inghern m Transplantat o Prothese
51.99.43↔	S Op an D Gllwg, Enl o Wh v 4 slbxp Stn Prt, off chr	53.16↔	Bds Op von Inghern, e dir und e indir m Tx o Proth
51.99.44↔	S Op an D Gllwg, Enl o Wh v 5 slbxp Stn Prt, off chr	53.17↔	Bds Op von Inghern m Transplantat o Prothese, n.n.bez.
51.99.45↔	S Op an D Gllwg, Enl o Wh v 6 o mr slbxp Stn Prt, off chr	53.21↔	Eins Operation e Femhern m Transplantat oder Prothese
51.99.50↔	S Op an D Gllwg, Enl o Wchs e slbxp Stnt (Prth), lprsk	53.29↔	Sonstige einseitige Operation einer Femoralhernie
51.99.51↔	S Op an D Gllwg, Enl o Wh v 2 slbxp Stn Prt, Lsk	53.31↔	Bds Operation e Femhern mit Transplantat oder Prothese
51.99.52↔	S Op an D Gllwg, Enl o Wh v 3 slbxp Stn Prt, Lsk	53.39↔	Sonstige beidseitige Operation einer Femoralhernie
51.99.53↔	S Op an D Gllwg, Enl o Wh v 4 slbxp Stn Prt, Lsk	53.41↔	Operation einer Umbilikalhernie mit Transplantat oder Prothese
51.99.54↔	S Op an D Gllwg, Enl o Wh v 5 slbxp Stn Prt, Lsk	53.49↔	Sonstige Operation einer Umbilikalhernie
51.99.55↔	S Op an D Gllwg, Enl o Wh v 6 o mr slbxp Stn Prt, Lsk	53.51↔	Operation einer Narbenhernie
51.99.91↔	Sonstige Rekonstruktion der Gallenwegen	53.59↔	Operation einer anderen Hernie der ventralen Bauchwand
51.99.99↔	Sonstige Operation an den Gallenwegen, sonstige	53.61↔	Operation einer Narbenhernie mit Transplantat oder Prothese
52.09.00↔	Sonstige Pankreatotomie, n.n.bez.	53.69↔	Op e and Hern d ventralen Bauchw m Tx o Proth
52.09.10↔	Sonstige Pankreatotomie, Inzision des Pankreas	53.7↔	Operation einer Zwerchfellhernie, abdominaler Zugang
52.09.11↔	Sonstige Pankreatotomie, Inzision des Ductus pancreaticus	53.80↔	Op e Zwerchfellhernie d thorakalen Zugang, n.n.bez.
52.09.99↔	Sonstige Pankreatotomie, sonstige	53.81↔	Plikatur des Zwerchfells
52.12↔	Offene Biopsie am Pankreas	53.82↔	Operation einer parasternalen Hernie
52.22↔	So Exz o Destr von Läs o Gew an Pankr u an Duct pancr	53.9↔	Sonstige Operation einer Hernie
52.3↔	Marsupialisation einer Pankreaszyste	54.11↔	Probelaparotomie
52.4↔	Interne Drainage einer Pankreaszyste	54.12.00↔	Wiedereröffnung einer kürzlichen Laparotomie, n.n.bez.
52.51.00↔	Proximale Pankreatektomie, n.n.bez.	54.12.10↔	Wiedereröffn e kürzlichen Laparot, SecondlookLaparot
52.51.10↔	Proximale Pankreatektomie, pyloruserhaltend	54.12.99↔	Wiedereröffnung einer kürzlichen Laparotomie, sonstige
52.51.20↔	Proximale Pankreatektomie, duodenumerhaltend	54.19.00↔	Sonstige Laparotomie, n.n.bez.
52.51.99↔	Proximale Pankreatektomie, sonstige	54.19.10↔	Sonstige Laparotomie, Laparotomie mit Drainage
52.52↔	Kaudale Pankreatektomie	54.19.99↔	Sonstige Laparotomie, sonstige
52.53↔	Radikale subtotale Pankreatektomie	54.21.00↔	Laparoskopie, n.n.bez.
52.59↔	Sonstige partielle Pankreatektomie	54.21.10↔	Laparoskopie, Diagnostische Laparoskopie
52.6x.00↔	Totale Pankreatektomie, n.n.bez.	54.21.20↔	Laparoskopie, Zugangsweg f Chir (Ther) Interventionen
52.6x.99↔	Totale Pankreatektomie, sonstige	54.21.30↔	Laparoskopie, Laparoskopie mit Drainage
52.7↔	Radikale Pankreatikoduodenektomie	54.21.99↔	Laparoskopie, sonstige
52.80↔	Pankreastransplantation, n.n.bez.	54.23↔	Biopsie am Peritoneum
52.82↔	Homotransplantat des Pankreas	54.3x.00↔	Exz o Destr von Läs o Gew an Bauchw o Nabel, n.n.bez.
52.83.00↔	Heterotransplantat des Pankreas, n.n.bez.	54.3x.10↔	Omphalektomie
52.83.10↔	Htrtx d Pnkr, Rtx e Pnkrassgmnts WAHR dss stt Afnh	54.3x.19↔	Sonstige Exz von Läsion oder Gew an Bauchw oder Nabel
52.83.11↔	Heterotx d Pankr, Retx d Pankr während dess stat Aufnh	54.3x.20↔	Destr von Läsion oder Gewebe an Bauchw oder Nabel
52.83.99↔	Heterotransplantat des Pankreas, sonstige	54.3x.99↔	Exz o Destr von Läs o Gew an Bauchw o Nabel, sonstige
52.84↔	Autotransplantation von Langerhans-Zellen	54.4x.00↔	Exzision oder Destruktion von Peritonealgewebe, n.n.bez.
52.85↔	Allotransplantation von Langerhans-Zellen	54.4x.10↔	Exzision von Appendices epiploicae
52.86↔	Transplantation von Langerhans-Zellen, nicht näher bezeichnet	54.4x.11↔	Exzision von Mesenterium
52.92↔	Sondierung des Ductus pancreaticus	54.4x.12↔	Exzision von Omentum

54.4x.99↔	Exzision oder Destruktion von Peritonealgewebe, sonstige	56.2x.40↔	Ureterotomie, laparoskopisch
54.51↔	Laparoskopische Lösung von peritonealen Adhäsionen	56.2x.99↔	Ureterotomie, sonstige
54.62↔	Verzögerter Verschluss einer granulierenden Abdominalwunde	56.34↔	Offene Ureterbiopsie
54.71.00↔	Versorgung einer Gastroschisis, n.n.bez.	56.40↔	Ureterektomie, n.n.bez.
54.71.10↔	Versorgung einer Gastroschisis, mit Transplantat oder Prothese	56.41.00↔	Partielle Ureterektomie, n.n.bez.
54.71.99↔	Versorgung einer Gastroschisis, sonstige	56.41.10↔	Part Ureterektomie, Res d Ureterostiums, Perktransves
54.72↔	Sonstige Rekonstruktion an der Bauchwand	56.41.11↔	Part Ureterektomie, Res d Ureterostiums, transurethral
54.73↔	Sonstige Rekonstruktion am Peritoneum	56.41.12↔	Part Ureterektomie, Res d Ureterostiums, offen chir
54.74↔	Sonstige Rekonstruktion am Omentum	56.41.20↔	Partielle Ureterektomie, offen chirurgisch
54.75↔	Sonstige Rekonstruktion am Mesenterium	56.41.21↔	Partielle Ureterektomie, laparoskopisch
54.92↔	Entfernen eines Fremdkörpers aus der Peritonealhöhle	56.41.30↔	Partielle Ureterektomie, Resektion eines Ureterstumpfes
54.94↔	Formung eines peritoneovaskulären Shunts	56.41.40↔	Resektion einer Ureterozele, transurethral
54.99.00↔	Sonstige Operationen in der Abdominal-Region, n.n.bez.	56.41.41↔	Resektion einer Ureterozele, offen chirurgisch
54.99.30↔	S Op i d AbdRg, Rs v Gw i d Bauchrg o schr Orgnzdndng	56.41.49↔	Resektion einer Ureterozele, sonstiger Zugang
54.99.40↔	So Op i d AbdReg, Rev e kutperit Fistel (Kathverwsys)	56.41.99↔	Partielle Ureterektomie, sonstige
54.99.41↔	S Op i d AbdRg, Entf o Vrschl e ktprt Fstl (Kthvrwsys)	56.42↔	Totale Ureterektomie
54.99.50↔	So Op i d AbdReg, Anl e temp Bauchwandverschlusses	56.51.00↔	Aufbau einer kutanen Ureteroileostomie, n.n.bez.
54.99.60↔	Sonstige Operationen in der Abdominal-Region, Lumbotomie	56.51.10↔	Afb e kt Ur, Urkt [IlmCndt] o Urtkst [Kln/SgmCndt], off chr
54.99.61↔	Sonstige Operationen in der Abdominal-Region, Relumbotomie	56.51.11↔	Afb e kt Ur, Urkt [IlmCndt] o Urtkltst [Kln/SgCdt], Lsk
54.99.99↔	Sonstige Operationen in der Abdominal-Region, sonstige	56.51.12↔	Afb e kt Urtlst, m Drmntprt [Cndt] (N kntn Stm), S Zg
55.01.11↔	Nephrotomie, offen chirurgisch	56.51.20↔	Afb e kt Urtlst, Umwdl e and sprvs Hrnl i e ktn Urtlst
55.01.12↔	Nephrotomie, offen chirurgisch zur Exploration	56.51.30↔	Aufb e kut Ureteroileostomie, m Darmres (kontin Stoma)
55.01.13↔	Nephrotomie, offen chirurgisch zur Punktion einer Zyste	56.51.99↔	Aufbau einer kutanen Ureteroileostomie, sonstige
55.02.11↔	Nephrostomie, offen chirurgisch	56.52.00↔	Revision einer kutanen Ureteroileostomie, n.n.bez.
55.12↔	Pyelostomie	56.52.10↔	Rev e kut Uretilst, m Darminterponat [Conduit]
55.24↔	Offene Nierenbiopsie	56.52.20↔	Rev e kut Ureteroileostomie, m Darmres (kontin Stoma)
55.31↔	Marsupialisation einer Läsion an der Niere	56.52.99↔	Revision einer kutanen Ureteroileostomie, sonstige
55.32↔	Offene Exzision von Läsion oder Gewebe an der Niere	56.61.00↔	Aufbau einer anderen kutanen Ureterostomie, n.n.bez.
55.34↔	Laparoskop Exzision von Läsion oder Gewebe an der Niere	56.61.10↔	Afb e and kt Urtrst, Urtrkneostmie u Trnsrkrnstmie, Lsk
55.39.00↔	So Lok Exz o Destr von Läs o Gew an d Niere, n.n.bez.	56.61.20↔	Afb e and kt Urtrst, Uwdl e and sprvs Hrnl i e kn Urtrst
55.39.10↔	S Lk Exz o Dstr v Läs o Gw an d Nier, Exz urtrnsk	56.61.99↔	Aufbau einer anderen kutanen Ureterostomie, sonstige
55.39.20↔	S Lk Exz o Dstr v Läs o Gw an d Nier, Dstr, Prkrtnsrml	56.62↔	Revision einer anderen kutanen Ureterostomie
55.39.21↔	S Lk Exz o Dstr v Läs o Gw an d Nier, Dstr, urtrnsk	56.71.00↔	Harnableitung in den Darm, n.n.bez.
55.39.22↔	S Lk Exz o Dstr v Läs o Gw an d Nier, Dstr, ofn chr	56.71.10↔	Ureterosigmoideostomie m Reservoirbildung, offen chir
55.39.23↔	S Lk Exz o Dstr v Läs o Gw an d Nier, Dstr, lprsk	56.71.11↔	Ureterosigmoideostomie mit Reservoirbildung, laparask
55.39.29↔	S Lk Exz o Dstr v Läs o Gw an d Nier, Dstr, S Zg	56.71.20↔	Umwandlung e and supaves Harnabl i e Harnabl i D Darm
55.39.99↔	So Lok Exz o Destr von Läs o Gew an d Niere, So	56.71.99↔	Harnableitung in den Darm, sonstige
55.4↔	Partielle Nephrektomie	56.72↔	Revision einer ureterointestinalen Anastomose
55.51.00↔	Nephroureterektomie, n.n.bez.	56.73↔	Nephrozystanastomose, n.n.bez.
55.51.01↔	Nephroureterektomie, ausser zur Transplantation	56.74.00↔	Ureterozystoneostomie, n.n.bez.
55.51.02↔	Nephrektomie zur Transplantation, Lebendspende	56.74.10↔	Urtzystst, Isl Antrflpl (z.B. n LchGrgoir), ofn chr
55.51.99↔	Nephroureterektomie, sonstige	56.74.11↔	Urtzystst, Isl Antrflpl (z.B. n LchGrgoir), lprkpsch
55.52↔	Nephrektomie einer belassenen Niere	56.74.20↔	Ureterozystoneostomie, mit Uretermodellage
55.53↔	Entfernen einer transplantierten oder abgestossenen Niere	56.74.99↔	Ureterozystoneostomie, sonstige
55.54↔	Beidseitige Nephrektomie	56.75↔	Transureteroureterostomie
55.61↔	Autotransplantation einer Niere	56.79↔	Sonstige Anastomose eines Ureters oder Harnableitung
55.69.00↔	Sonstige Nierentransplantation, n.n.bez.	56.81↔	Lösung von intraluminalen Adhäsionen im Ureter
55.69.10↔	Sonstige Nierentransplantation, allogene	56.82↔	Naht einer Ureterverletzung
55.69.20↔	Sonstige Nierentransplantation, syngene	56.83↔	Verschluss einer Ureterostomie
55.69.30↔	Sonstige Nierentransplantation, En-bloc-Transplantat	56.84.00↔	Verschluss einer anderen Ureterfistel, n.n.bez.
55.69.40↔	So Nierentx, NierenRetx während dess stat Aufnh	56.84.10↔	Verschluss einer Ureter-Darm-Fistel, offen chirurgisch
55.69.99↔	Sonstige Nierentransplantation, sonstige	56.84.11↔	Verschluss einer Ureter-Darm-Fistel, laparoskopisch
55.7↔	Nephropexie	56.84.20↔	Verschluss einer ureterovaginale Fistel, offen chir
55.81↔	Naht einer Rissverletzung an der Niere	56.84.21↔	Verschluss einer ureterovaginale Fistel, laparoskopisch
55.82↔	Verschluss einer Nephrostomie und Pyelostomie	56.84.22↔	Verschluss einer ureterovaginale Fistel, vaginal
55.83↔	Verschluss von anderen Nierenfisteln	56.84.99↔	Verschluss einer anderen Ureterfistel, sonstige
55.84↔	Reposition einer Nierenstiel-Torsion	56.85↔	Ureteropexie
55.85↔	Symphysiotomie einer Hufeisenniere	56.86↔	Entfernen einer Ureterligatur
55.86↔	Anastomose an der Niere	56.89↔	Sonstige plastische Rekonstruktion an einem Ureter
55.87↔	Plastische Rekonstruktion am pyeloureteralen Übergang	56.92↔	Implantation eines elektronischen Ureterstimulators
55.89↔	Sonstige plastische Rekonstruktion an der Niere	56.93↔	Ersetzen eines elektronischen Ureterstimulators
55.91↔	Nierendekapsulation	56.94↔	Entfernen eines elektronischen Ureterstimulators
55.99.00↔	Sonstige Operationen an der Niere, n.n.bez.	56.95↔	Ligatur an einem Ureter
55.99.10↔	Sonstige Op an d Niere, Revisionsoperation an d Niere	57.12↔	Lösung von intralum Adhäs mit Inzision an d Harnbl
55.99.99↔	Sonstige Operationen an der Niere, sonstige	57.21↔	Vesikostomie
56.2x.00↔	Ureterotomie, n.n.bez.	57.22↔	Revision einer Vesikostomie
56.2x.10↔	Ureterotomie, perkutan-transrenal	57.34↔	Offene Biopsie der Harnblase
56.2x.11↔	Ureterotomie, perkutantransrenal mit Entf e Harnst	57.49.00↔	S trnsrthr Exz o Dstr v Läs o Gw d Hrnl, n.n.bez.
56.2x.20↔	Ureterotomie, ureterorenoskopisch	57.49.10↔	S trnsrthr Exz o Dstr v Läs o Gw d Hrnl, Exz, trnsrth
56.2x.30↔	Ureterotomie, offen chirurgisch	57.49.11↔	S trnsrthr Exz o Dstr v Läs o Gw d Hrnl, Dstr, trnsrth



57.49.12↔	S trnsrthr Exz o Dstr v Läs o Gw d Hrmb, Rs, trnsrth	58.43.30↔	Verschluss einer urethrektalen Fistel
57.49.99↔	So transurethr Exz o Destr von Läs o Gew d Hrmb, So	58.43.99↔	Verschluss einer anderen Urethrafistel, sonstige
57.51↔	Exzision des Urachus	58.44↔	Reanastomose der Urethra
57.58↔	Laparask Exz o Destr von and Läs o Gew an d Hrmb	58.45.00↔	Plast Rekonstruktion b Hypospad o Eüpispad, n.n.bez.
57.59.00↔	Off Exz o Destr v and Läs o Gew an d Hrmb, n.n.bez.	58.45.10↔	Plast Rekonstruktion b Hypospad o Eüpispad, b d Frau
57.59.10↔	Off Exz o Dstr v and Läs o Gw an d Hrmb, Exz, ofn chr	58.45.20↔	Plst Rk b Hysp o Eüpspd, b Mnn, Schffrchtng u Chrdktmie
57.59.20↔	Off Exz o Destr v and Läs o Gew an d Hrmb, Myektomie	58.45.21↔	Plast Reko b Hypospad o Eüpispad, b Mann, So Verfahren
57.59.99↔	Off Exz o Destr von and Läs o Gew an d Hrmb, So	58.45.99↔	Plast Rekonstruktion b Hypospad o Eüpispad, sonstige
57.6x.00↔	Partielle Zystektomie, n.n.bez.	58.46.00↔	Sonstige Rekonstruktion der Urethra, n.n.bez.
57.6x.10↔	Part Zystektomie, oh Ureterneimplantation, offen chir	58.46.10↔	Rekonstruktion d dist Teils d Urethra nach Verletzung
57.6x.11↔	Part Zystektomie, oh Ureterneimplantation, laparask	58.46.11↔	Rk d Prs prstc o d Prs mmbncea d Urth n Vrltz
57.6x.12↔	Part Zystekt, m eins o beids Ureterneimpl, offen chir	58.46.99↔	Sonstige Rekonstruktion der Urethra, sonstige
57.6x.13↔	Part Zystekt, m eins o beids Ureterneimpl, laparask	58.47↔	Urethrale Meatoplastik
57.6x.20↔	Prt Zystkt, Sprtrg o sbtt Rsktion, o Urtrnimpl, off chr	58.49.00↔	Sonstige plastische Rekonstruktion an der Urethra, n.n.bez.
57.6x.21↔	Prt Zystkt, Sprtrg o sbtt Rs, oh Urtrneimpl, lprsk	58.49.10↔	Einz Plast Rekonstruktion d Urethra, m Präpu o Penish
57.6x.22↔	Prt Zystkt, Sprtrg o sbtt Rs m o bds Urtempl, off chr	58.49.11↔	Einz Plast Reko d Urth, m Mund o Harnblschlh, So Reko
57.6x.23↔	Prt Zystkt, Sprtrg o sbt Rs m eins o beids Urtempl, Lsk	58.49.20↔	Zweiz Plst Rk d Urth, erst Stzng, m Präp o Pnsh
57.6x.99↔	Partielle Zystektomie, sonstige	58.49.21↔	Zweiz Plst Rk d Urth, erst Stzng, m Mnd o Hrnblschlh
57.71.00↔	Radikale Zystektomie, n.n.bez.	58.49.29↔	S Plst Rk d Urth, zweizeitig, erst Stzng, S Rk
57.71.10↔	Rad Zystektomie, oh Urethrektomie, b Mann, offen chir	58.49.99↔	Sonstige plastische Rekonstruktion an der Urethra, sonstige
57.71.11↔	Rad Zystektomie, oh Urethrektomie, b Mann, laparask	58.93↔	Implantation eines künstlichen Harnblasensphinkters
57.71.20↔	Rad Zystektomie, m Urethrektomie, b Mann, offen chir	58.94↔	Adjustierbare Harninkontinenztherapie
57.71.21↔	Rad Zystektomie, m Urethrektomie, b Mann, laparask	59.00↔	Retroperitoneale Dissektion, n.n.bez.
57.71.30↔	Rad Zystektomie, oh Urethreekt, b d Frau, offen chir	59.02↔	Sonst Lösung von perirenenal o periureteralen Adhäsionen
57.71.31↔	Rad Zystektomie, oh Urethrektomie, b d Frau, laparask	59.03.00↔	Laparask Lös von periren o periuret Adhäs, n.n.bez.
57.71.40↔	Rad Zystektomie, m Urethrektomie, b d Frau, offen chir	59.03.10↔	Ureterolyse ohne intraperi Verlagerung, laparoskopisch
57.71.41↔	Rad Zystektomie, m Urethrektomie, b d Frau, laparask	59.03.11↔	Ureterolyse mit intraperi Verlagerung, laparoskopisch
57.71.50↔	Rd Zystkt, BEvszrtion (Exnt) b Mnn, ofn chr	59.03.99↔	Laparask Lös von periren o periuret Adhäs, sonstige
57.71.51↔	Rad Zystekt, BeEviszeration (Exent) b Mann, laparask	59.09↔	Sonstige Inzision am perirenenal oder periureteralen Gewebe
57.71.99↔	Radikale Zystektomie, sonstige	59.11↔	Sonstige Lösung von perivesikalen Adhäsionen
57.79.00↔	Sonstige totale Zystektomie, n.n.bez.	59.12↔	Laparoskopische Lösung von perivesikalen Adhäsionen
57.79.10↔	So tot Zystekt, Einf Zystekt, b Mann, offen chir	59.21↔	Biopsie am perirenenal oder perivesikalen Gewebe
57.79.11↔	So tot Zystektomie, Einf Zystektomie, b Mann, laparask	59.3↔	Plikatur am urethrovesikalen Übergang
57.79.20↔	So tot Zystekt, Einf Zystekt, b d Frau, offen chir	59.4↔	Suprapubische Schlingensuspension
57.79.21↔	So tot Zystekt, Einf Zystekt, b d Frau, laparask	59.5↔	Retropubische urethrale Suspension
57.79.99↔	Sonstige totale Zystektomie, sonstige	59.6↔	Paraurethrale Suspension
57.81↔	Naht einer Harnblasenverletzung	59.71↔	Levatorplastik zur urethrovesikalen Suspension
57.83↔	Verschluss einer vesikointestinalen Fistel	59.72↔	Implantat-Injektion in Urethra und/oder Harnblasenhals
57.84.00↔	Verschluss einer anderen Harnblasenfistel, n.n.bez.	59.79↔	Sonstige plastische Rekonstruktion bei Stressinkontinenz
57.84.10↔	Verschluss e vesikovaginalen Fistel, offen chir (abd)	59.91↔	Exzision am perirenenal oder perivesikalen Gewebe
57.84.11↔	Verschluss einer vesikovaginalen Fistel, vaginal	59.92↔	Sonst Operationen am perirenenal o perivesikalen Gewebe
57.84.12↔	Verschluss einer vesikovaginalen Fistel, transvesikal	59.95↔	Desintegration eines Harnsteins mit Ultraschall
57.84.13↔	Verschluss einer vesikovaginalen Fistel, laparoskopisch	59.99↔	Sonstige Operationen an den Harnorganen
57.84.20↔	Verschluss einer vesikokutanen Fistel, offen chir	60.0↔	Inzision an der Prostata
57.84.21↔	Verschluss einer vesikokutanen Fistel, laparoskopisch	60.14↔	Offene Biopsie an den Vesiculae seminales
57.84.99↔	Verschluss einer anderen Harnblasenfistel, sonstige	60.21↔	Transurethr (Us) geführt laserind Prostekt (TULIP)
57.85↔	Zystourethroplastik und Plast Reko a Harnblhals	60.29.00↔	Sonstige transurethrale Prostatektomie, n.n.bez.
57.86↔	Plastische Rekonstruktion bei Exstrophie der Harnblase	60.29.10↔	So transurethr Prostekt, Elektroresektion v Prost
57.87.00↔	Rekonstruktion an der Harnblase, n.n.bez.	60.29.20↔	S trnsrthr Prstkt, S trnsrthr Dstr v Prst
57.87.10↔	Reko an d Hrmb, m lIeum, Kolon o Mag, offen chir	60.29.99↔	Sonstige transurethrale Prostatektomie, sonstige
57.87.11↔	Reko an d Hrmb, m lIeum, Kolon o Mag, laparask	60.3↔	Suprapubische Prostatektomie
57.87.20↔	Umwdl e and suprav es Harnabl i e Ersharnbl, offen chir	60.4↔	Retropubische Prostatektomie
57.87.21↔	Umwdl e and suprav es Harnabl i e Ersharnbl, laparask	60.5↔	Radikale Prostatektomie
57.87.30↔	Reduktionsplastik der Harnblase, offen chirurgisch	60.61.00↔	Lokale Exzision einer Läsion an der Prostata, n.n.bez.
57.87.31↔	Reduktionsplastik der Harnblase, laparoskopisch	60.61.10↔	Lokale Exzision einer Läsion an der Prostata, transurethral
57.87.40↔	Augmentation der Harnblase, offen chirurgisch	60.61.11↔	Lok Exz e Läs an d Prostata, suprapubischtransvesikal
57.87.41↔	Augmentation der Harnblase, laparoskopisch	60.61.12↔	Lokale Exzision einer Läsion an der Prostata, retropubisch
57.87.99↔	Rekonstruktion an der Harnblase, sonstige	60.61.13↔	Lokale Exzision einer Läsion an der Prostata, perineal
57.88↔	Sonstige Anastomose an der Harnblase	60.61.99↔	Lokale Exzision einer Läsion an der Prostata, sonstige
57.89↔	Sonstige plastische Rekonstruktion an der Harnblase	60.62↔	Perineale Prostatektomie
57.91↔	Sphinkterotomie an der Harnblase	60.69↔	Sonstige Prostatektomie
57.96↔	Implantation eines elektronischen Blasenstimulators	60.72↔	Inzision an einer Vesicula seminalis
57.97↔	Ersetzen eines elektronischen Blasenstimulators	60.73↔	Exzision einer Vesicula seminalis
58.41↔	Naht einer Urethraverletzung	60.79↔	Sonstige Operationen an den Vesiculae seminales
58.42↔	Verschluss einer Urethrostomie	60.81↔	Inzision am periprostatistichen Gewebe
58.43.00↔	Verschluss einer anderen Urethrafistel, n.n.bez.	60.82↔	Exzision am periprostatistichen Gewebe
58.43.10↔	Verschluss e urethrovaginalen Fistel, offen chir (abd)	60.93↔	Plastische Rekonstruktion an der Prostata
58.43.11↔	Verschluss e urethrovaginalen Fistel, laparask	60.95↔	Transurethrale Ballon-Dilatation einer prostatistischen Urethra
58.43.12↔	Verschluss einer urethrovaginalen Fistel, vaginal	60.96↔	Trnsrthr Dstr v prsttschm Gw d Mkrwllnwärnthr
58.43.20↔	Verschluss einer urethrokutanen Fistel	60.97↔	S trnsrthr Dstr v prsttschm Gw d S Wärnthr

60.99.00↔	Sonstige Operationen an der Prostata, n.n.bez.	64.5x.99↔	Operationen zur Geschlechtsumwandlung, sonstige
60.99.10↔	S Op an d Prst, Trnsrktl u Prkt Dstr v Prst	64.95↔	Einsetzen oder Ersetzen einer nicht-aufblasbaren Penisprothese
60.99.99↔	Sonstige Operationen an der Prostata, sonstige	64.97↔	Einsetzen oder Ersetzen einer aufblasbaren Penisprothese
61.0x.00↔	Inzis u Drain an Skrot u Tunic vag test, n.n.bez.	64.98.00↔	Sonstige Operationen am Penis, n.n.bez.
61.0x.10↔	Inzis u Drain an Skrot u Tunic vag test, z Fremdentf	64.98.10↔	Reposition einer Paraphimose in Narkose
61.0x.99↔	Inzis und Drain an Skrot und Tunica vaginalis test, So	64.98.20↔	Rvsklrsierngsprtion o vnös Sprrption (b erklr Dysfkt)
61.2↔	Exzision einer Hydrocele testis	64.98.30↔	Shuntoperation am Corpus cavernosum
61.3x.00↔	Exz oder Destr von Läs oder Gew a Skrotum, n.n. bez.	64.98.40↔	Revision einer internen Penisprothese
61.3x.10↔	Exz o Destr von Läs o Gew a Skrotum, Part Resektion	65.01↔	Laparoskopische Ovariectomie
61.3x.11↔	Exz o Destr von Läs o Gew a Skrotum, totale Resektion	65.09↔	Sonstige Ovariectomie
61.3x.12↔	Exz o Destr von Läs o Gew a Skrotum, Rad Resektion	65.12↔	Sonstige Biopsie am Ovar
61.3x.99↔	Exz oder Destr von Läsion oder Gew a Skrotum, sonstige	65.13↔	Laparoskopische Biopsie am Ovar
61.42↔	Verschluss einer Fistel am Skrotum	65.14↔	Sonstige laparoskopische diagnostische Massnahmen am Ovar
61.49↔	So Plast Reko an Skrot und Tunica vaginalis testis	65.21↔	Marsupialisation einer ovariellen Zyste
61.92↔	Exz e Läs an d Tunic vag test, m Ausn e Hydrocel test	65.22↔	Keilresektion am Ovar
61.99↔	Sonstige Operationen an Skrotum und Tunica vaginalis testis	65.23↔	Laparoskopische Marsupialisation einer ovariellen Zyste
62.0↔	Inzision am Hoden	65.24↔	Laparoskopische Keilresektion am Ovar
62.12↔	Offene Biopsie am Hoden	65.25↔	Sonstige laparoskopische lokale Exz oder Destr a Ovar
62.2↔	Exzision oder Destruktion einer Läsion am Hoden	65.29↔	Sonstige lokale Exzision oder Destruktion am Ovar
62.3x.00↔	Einseitige Orchidektomie, n.n.bez.	65.31↔	Laparoskopische einseitige Ovariectomie
62.3x.10↔	Einseitige Orchidektomie, skrotal, ohne Epidymektomie	65.39↔	Sonstige einseitige Ovariectomie
62.3x.11↔	Einseitige Orchidektomie, skrotal, mit Epidymektomie	65.41.00↔	Laparoskopische eins Salpingoovarektomie, n.n.bez.
62.3x.20↔	Einseitige Orchidektomie, Inguinalhoden, ohne Epidymektomie	65.41.10↔	Laparask eins Ovariectomie, mit bds Salpingektomie
62.3x.21↔	Einseitige Orchidektomie, Inguinalhoden, mit Epidymektomie	65.41.99↔	Laparoskopische einseitige Salpingoovarektomie, sonstige
62.3x.30↔	Einseitige Orchidektomie, Abdominalhoden, offen chirurgisch	65.49.00↔	Sonstige einseitige Salpingoovarektomie, n.n.bez.
62.3x.31↔	Einseitige Orchidektomie, Abdominalhoden, laparoskopisch	65.49.10↔	Sonstige eins Salpingoovarektomie, m bds Salpingekt
62.3x.40↔	Einseitige Orchidektomie, radikal	65.49.99↔	Sonstige einseitige Salpingoovarektomie, sonstige
62.3x.99↔	Einseitige Orchidektomie, sonstige	65.51↔	Sonstiges Entf bd Ovarien während dess op Eingr
62.41↔	Entfernen beider Hoden im gleichen Eingriff	65.52↔	Sonstiges Entfernen eines belassenen Ovars
62.42↔	Entfernen eines belassenen Hodens	65.53↔	Laparosk Entf von bd Ovarien während dess op Eingr
62.5↔	Orchidopexie	65.54↔	Laparoskopisches Entfernen eines belassenen Ovars
62.61↔	Naht einer Hodenverletzung	65.61↔	So Entf bd Ovar und Tub uterinae während dess op Eingr
62.69↔	Sonstige plastische Rekonstruktion am Hoden	65.62↔	Sonstiges Entfernen von belassenem Ovar und Tuba uterina
62.99.20↔	Operative Verlagerung eines Abdominalhodens	65.63↔	Laparosk Entf v bd Ovar u Tub uter WAHR dess op Eingr
62.99.30↔	Entn v Hd o Nbnhdn z Afb f d künstlch Insmtion	65.64↔	Laparoskopisches Entf von belassenem Ovar und Tuba uterina
63.1↔	Exzision einer Varikozele und Hydrocele funiculi	65.71↔	Sonstige einfache Naht am Ovar
63.2↔	Exzision einer Epididymis-Zyste	65.72↔	Sonstige Reimplantation eines Ovars
63.3↔	Exz von and Läs o Gew an Funic spermaticus und Epidid	65.73↔	Sonstige Salpingoovarioplastik
63.4↔	Epididymektomie	65.74↔	Laparoskopische einfache Naht am Ovar
63.51↔	Naht eines Risses an Funiculus spermaticus und Epididymis	65.75↔	Laparoskopische Reimplantation eines Ovars
63.53↔	Transplantation eines Funiculus spermaticus	65.76↔	Laparoskopische Salpingoovarioplastik
63.59↔	Sonstige Plast Reko an Funic spermaticus und Epidid	65.79↔	Sonstige plastische Rekonstruktion am Ovar
63.81↔	Naht einer Verletzung an Ductus deferens und Epididymis	65.81.00↔	Laparask Lös von Adhäs an Ovar u Tub uterina, n.n.bez.
63.82↔	Plastische Rekonstruktion e chir durchgetr Duct def	65.81.10↔	Lprsk Lös v Adhäs an Ovr u Tb utr a Prtn d wbl Bckns
63.83↔	Epididymovasostomie	65.81.99↔	Laparask Lös von Adhäs an Ovar und Tuba uterina, So
63.84↔	Entfernen einer Ligatur vom Ductus deferens	65.89.00↔	So Lös von Adhäs von Ovar und Tuba uterina, n.n.bez.
63.85↔	Entfernen eines Ventils vom Ductus deferens	65.89.10↔	So Lös von Adhäs von Ovar und Tuba uterina, offen chir
63.89↔	Sonstige Rekonstruktion an Ductus deferens und Epididymis	65.89.11↔	So Lös v Adhäs v Ovar u Tub uter, m mikrochir Versorg
63.92↔	Epididymotomie	65.89.12↔	S Lös v Adhäs v Ovr u Tb utr a Prtn d wbl Bckns, off chr
63.93↔	Inzision am Funiculus spermaticus	65.89.13↔	S Ls v Adhs v Ovr u Tb utr a Prtn wbl Bckn, m mkrchr Vrs
63.94↔	Lösung von Adhäsionen am Funiculus spermaticus	65.89.99↔	So Lös von Adhäs von Ovar und Tuba uterina, So
63.95↔	Einsetzen eines Ventils in den Ductus deferens	65.92↔	Ovar-Transplantation
63.99↔	Sonstige Op an Funic spermaticus, Epidid und Duct def	65.93↔	Manuelle Ruptur einer ovariellen Zyste
64.3x.00↔	Amputation des Penis, n.n.bez.	65.94↔	Denervation am Ovar
64.3x.10↔	Amputation des Penis, partiell	65.95↔	Lösung einer Torsion am Ovar
64.3x.11↔	Amputation des Penis, total	65.99↔	Sonstige Operationen am Ovar
64.3x.12↔	Amputation des Penis, Emaskulation	66.01↔	Salpingotomie
64.3x.99↔	Amputation des Penis, sonstige	66.02↔	Salpingostomie
64.41↔	Naht einer Penisverletzung	66.11.00↔	Biopsie an den Tubae uterinae, n.n.bez.
64.42↔	Lösung einer Chorda des Penis	66.11.20↔	Biopsie an den Tubae uterinae durch Inzision (offen)
64.43↔	Konstruktion eines Penis	66.11.99↔	Biopsie an den Tubae uterinae, sonstige
64.44.00↔	Rekonstruktion des Penis, n.n.bez.	66.21↔	Bds endosk Tublig und Quetsch [zur Sterilisation]
64.44.10↔	Rekonstruktion des Penis, Streckung des Penischaftes	66.22.00↔	Bds endosk Ligat und Durchtr d Tub uterinae, n.n.bez.
64.44.11↔	Rk d Pns, Kr e pskt Trsp o e vrg Pns (cld pns o brd pns)	66.22.10↔	Bds endsk Lgt u Drchtr d Tb utr, m prt Slpngkt
64.44.99↔	Rekonstruktion des Penis, sonstige	66.22.99↔	Bds endosk Ligat und Durchtr d Tubae uterinae, So
64.45↔	Reimplantation des Penis	66.29.00↔	So bds endosk Destr o Verschluss d Tub uter, n.n.bez.
64.49↔	Sonstige plastische Rekonstruktion am Penis	66.29.10↔	Bds endosk Destr o Verschluss d Tub uter, d Elektrokoag
64.5x.00↔	Operationen zur Geschlechtsumwandlung, n.n.bez.	66.29.99↔	So bds endosk Destr o Verschluss d Tubae uterinae, So
64.5x.10↔	Operationen zur Geschlumw, Geschlumw e Frau zum Mann	66.31↔	Sonstige beidseitige Ligatur und Quetschung der Tubae uterinae
64.5x.20↔	Operationen zur Geschlumw, Geschlumw e Mann zur Frau	66.32.00↔	So bds Ligat und Durchtr d Tubae uterinae, n.n.bez.



66.32.10↔	So bds Ligat u Durchtr d Tub uter, m part Salpingekt	68.14↔	Offene Biopsie an den uterinen Ligamenten
66.32.99↔	So bds Ligat und Durchtr d Tubae uterinae, So	68.21.10↔	Durchtrennung von endometrialen Synechien, n.n.bez.
66.39.00↔	So bds Destr o Verschluss d Tubae uterinae, n.n.bez.	68.21.11↔	Durchtrennung von endometrialen Synechien, hysteroskopisch
66.39.10↔	So bds Destr o Verschluss d Tub uterinae, d Elektrkoag	68.21.99↔	Durchtrennung von endometrialen Synechien, sonstige
66.39.99↔	So bds Destr o Verschluss d Tubae uterinae, So	68.22.00↔	Inzis oder Exz e kong uterinen Septums, n.n.bez.
66.4x.00↔	Totale einseitige Salpingektomie, n.n.bez	68.22.10↔	Inzis oder Exz e kong uterinen Septums, vaginal
66.4x.10↔	Totale einseitige Salpingektomie, offen chirurgisch (abdominal)	68.22.11↔	Inzis o Exz e kong uterinen Sept, hysterosk, oh Kontr
66.4x.20↔	Totale einseitige Salpingektomie, laparoskopisch	68.22.12↔	Inzs o Exz e kng utr Spt, hystyrsk, lprsk asstst
66.4x.99↔	Totale einseitige Salpingektomie, sonstige	68.22.13↔	Inzs o Exz e kng utr Spt, hystyrsk, sngprsch asstst
66.51.00↔	Entfernen beider Tubae uterinae im gleichen Eingriff, n.n.bez	68.22.99↔	Inzis oder Exz e kong uterinen Septums, sonstige
66.51.10↔	Entf bd Tub uterinae i gleich Eingr, offen chir (abd)	68.29.00↔	Sonstige Exz oder Destuktion e Uterusläsion, n.n.bez.
66.51.20↔	Entf bd Tubae uterinae im gleich Eingr, laparoskopisch	68.29.10↔	Exzision oder Destuktion einer Uterusläsion, n.n.bez.
66.51.99↔	Entfernen beider Tubae uterinae im gleichen Eingriff, sonstige	68.29.11↔	Exz oder Destuktion e Uterusläsion, offen chir (abd)
66.52↔	Entfernen einer belassenen Tuba uterina	68.29.12↔	Exzision oder Destuktion einer Uterusläsion, vaginal
66.61.00↔	Exzision oder Destr e Läsion e Tuba uterina, n.n.bez.	68.29.13↔	Exz o Destuktion e Uterläs, vaginal, laparask assist
66.61.10↔	Exz oder Destr e Läs e Tuba uterina, offen chir (abd)	68.29.14↔	Exzision oder Destuktion einer Uterusläsion, laparoskopisch
66.61.20↔	Exzision oder Destr e Läsion e Tuba uterina, vaginal	68.29.15↔	Exzision oder Destuktion einer Uterusläsion, hysteroskopisch
66.61.21↔	Exz o Destr e Läs e Tub uter, vaginal, laparask assist	68.29.19↔	Exzision oder Destuktion einer Uterusläsion, sonstige
66.61.30↔	Exz oder Destr e Läsion e Tuba uterina, laparoskopisch	68.29.20↔	Enukleation eines Myoms des Uterus, n.n.bez.
66.61.99↔	Exzision oder Destr e Läsion e Tuba uterina, sonstige	68.29.21↔	Enukleation eines Myoms des Uterus, offen chir (abd)
66.62↔	Salpingektomie mit Entfernen einer Eileiterschwangerschaft	68.29.22↔	Enukleation eines Myoms des Uterus, vaginal
66.63.00↔	Beidseitige partielle Salpingektomie, n.n.bez.	68.29.23↔	Enukl e Myoms d Uterus, vaginal, laparoskopisch assist
66.63.10↔	Bds partielle Salpingektomie, offen chirurgisch (abd)	68.29.24↔	Enukleation eines Myoms des Uterus, laparoskopisch
66.63.20↔	Beidseitige partielle Salpingektomie, vaginal	68.29.25↔	Enukleation eines Myoms des Uterus, hysteroskopisch
66.63.21↔	Bds partielle Salpingektomie, vaginal, laparask assist	68.29.29↔	Enukleation eines Myoms des Uterus, sonstige
66.63.30↔	Beidseitige partielle Salpingektomie, laparoskopisch	68.29.30↔	Myomektomie am Uterus, n.n.bez.
66.63.99↔	Beidseitige partielle Salpingektomie, sonstige	68.29.31↔	Myomektomie am Uterus, offen chirurgisch (abdominal)
66.69.00↔	Partielle Salpingektomie, n.n.bez.	68.29.32↔	Myomektomie am Uterus, vaginal
66.69.10↔	Partielle Salpingektomie, offen chirurgisch (abdominal)	68.29.33↔	Myomektomie am Uterus, vaginal, laparoskopisch assistiert
66.69.20↔	Partielle Salpingektomie, vaginal	68.29.34↔	Myomektomie am Uterus, laparoskopisch
66.69.21↔	Partielle Salpingektomie, vaginal, laparoskopisch assistiert	68.29.35↔	Myomektomie am Uterus, hysteroskopisch
66.69.30↔	Partielle Salpingektomie, laparoskopisch	68.29.39↔	Myomektomie am Uterus, sonstige
66.69.99↔	Partielle Salpingektomie, sonstige	68.29.99↔	Sonstige Exz oder Destuktion e Uterusläsion, sonstige
66.71↔	Einfache Naht an einer Tuba uterina	68.31↔	Laparoskopische suprazervikale Hysterektomie [LSH]
66.72↔	Salpingoovariostomie	68.39↔	Sonstige und nicht näher bez subtotale abd Hystekt
66.73↔	Salpingosalpingostomie	68.41.00↔	Laparoskopische totale abdominale Hysterektomie, n.n.bez.
66.74↔	Salpingouterostomie	68.41.09↔	Laparoskopische totale abdominale Hysterektomie, sonstige
66.79.00↔	Sonstige Plast Reko an d Tuba uterina, n.n. bez.	68.41.10↔	Laparask totale abd Hystekt m Salpingovekt, n.n.bez.
66.79.10↔	So Plast Reko an d Tuba uterina, offen chir (abd)	68.41.11↔	Laparask totale abd Hystekt m eins Salpingovekt
66.79.20↔	Sonstige plastische Rekonstruktion an der Tuba uterina, vaginal	68.41.12↔	Laparask totale abd Hystekt m beids Salpingovekt
66.79.21↔	So Plast Reko an d Tub uter, vaginal, laparask assist	68.41.19↔	Laparask totale abd Hystekt m Salpingovekt, sonstige
66.79.30↔	Sonstige Plast Reko an d Tuba uterina, laparask	68.49.00↔	So und Ni näherbezeichnete totale Hystekt, n.n.bez.
66.79.99↔	Sonst plastische Rekonstruktion an der Tuba uterina, sonst	68.49.09↔	Sonstige und nicht näher bez totale Hystekt, sonstige
66.92↔	Einseitige Destruktion oder Verschluss einer Tuba uterina	68.49.10↔	Sonstige und Ni näh bez totale Hystekt oh Salpingovekt
66.93↔	Implantation oder Ersetzen einer Tuba uterina-Prothese	68.49.20↔	So und Ni näh bez tot Hystekt m Salpingovekt, n.n.bez.
66.94↔	Entfernen einer Tuba uterina-Prothese	68.49.21↔	So und Ni näh bez totale Hystekt m eins Salpingovekt
66.96↔	Dilatation einer Tuba uterina	68.49.22↔	So und Ni näh bez totale Hystekt m beids Salpingovekt
66.97↔	Fimbrienimplantation in die Uteruswand	68.49.29↔	So und Ni näh bez totale Hystekt m Salpingovekt, So
66.99↔	Sonstige Operation an einer Tuba uterina	68.51.00↔	Laparask untst vaginale Hystekt (LAVH), n.n.bez.
67.4x.00↔	Zervixamputation, n.n.bez.	68.51.10↔	Lprsk untst vg Hystkt (LAVH), oh Slpngvkt, n.n.bz.
67.4x.10↔	Radikale Zervixstumpfextirpation, n.n.bez.	68.51.19↔	Laparask untst vag Hystekt (LAVH), oh Salpingovekt, So
67.4x.11↔	Rad Zervixstext, oh Lymphekt, offen chir (abd)	68.51.20↔	Lprsk untst vg Hystkt (LAVH), m Slpngvkt, n.n.bz.
67.4x.12↔	Radikale Zervixstumpfextirpation, oh Lymphadenektomie, vagin	68.51.21↔	Laparask untst vag Hystekt (LAVH), m eins Salpingovekt
67.4x.13↔	Rad Zervixstext, oh Lymphekt, vag, laparask untst	68.51.22↔	Lprsk untst vg Hystkt (LAVH), m beids Slpngvkt
67.4x.14↔	Rad Zervixstumpfextirpation, oh Lymphekt, laparask	68.51.29↔	Laparask untst vag Hystekt (LAVH), m Salpingovekt, So
67.4x.20↔	Radikale Zervixstumpfextirpation, m Lymphadenektomie, nnbez	68.51.99↔	Laparask unterstützte vaginale Hystekt (LAVH), So
67.4x.21↔	Rad Zervixstext, m Lymphekt, offen chir (abd)	68.59.00↔	So und Ni näherbezeichnete vaginale Hystekt, n.n.bez.
67.4x.22↔	Radikale Zervixstumpfextirpation, m Lymphadenektomie, vagin	68.59.10↔	So u Ni näh bez vag Hystekt, oh Salpingovekt, n.n.bez.
67.4x.23↔	Rad Zervixstext, m Lymphekt, vag, laparask untst	68.59.19↔	So u Ni näh bez vaginale Hystekt, oh Salpingovekt, So
67.4x.24↔	Radikale Zervixstumpfextirpation, m Lymphekt, laparask	68.59.20↔	So u Ni näh bez vag Hystekt, m Salpingovekt, n.n.bez.
67.4x.29↔	Radikale Zervixstumpfextirpation, m Lymphadenektomie, sonst	68.59.21↔	So u Ni näh bez vaginale Hystekt, m eins Salpingovekt
67.4x.30↔	Exzision eines Stumpfes an der Zervix	68.59.22↔	So u Ni näh bez vaginale Hystekt, m beids Salpingovekt
67.4x.99↔	Zervixamputation, sonstige	68.59.29↔	So und Ni näh bez vaginale Hystekt, m Salpingovekt, So
67.51↔	Transabdominale Cerclage der Zervix	68.59.99↔	So und Ni näherbezeichnete vaginale Hystekt, So
67.59↔	Sonstige Rekonstruktion am inneren Muttermund	68.61↔	Laparoskopische radikale abdominale Hysterektomie
67.61↔	Naht eines Zervixrisses	68.69.00↔	So und Ni näherbezeichnete Rad abd Hystekt, n.n.bez.
67.62↔	Verschluss einer zervikalen Fistel	68.69.10↔	Sonstige und Ni näh bez Rad abd Hystekt, oh Lymphekt
67.69↔	Sonstige plastische Rekonstruktion an der Zervix	68.69.11↔	Sonstige und Ni näh bez Rad abd Hystekt, m Lymphekt
68.0↔	Hysterotomie	68.69.99↔	Sonstige und Ni näh bez radikale abd Hystekt, sonstige
68.13↔	Offene Biopsie am Uterus	68.71↔	Laparoskopische radikale vaginale Hysterektomie [LRVH]

68.79↔	Sonstige und nicht näher bez radikale vaginale Hystekt	70.93↔	Sonstige Op a Douglraum m Transplantat o Prothese
68.8↔	Becken-Eviszeration	71.5↔	Radikale Vulvektomie
68.9↔	Sonstige und nicht näher bezeichnete Hysterektomie	71.61↔	Partielle Vulvektomie
69.01↔	Dilatation und Curettage zur Beendigung einer Schwangerschaft	71.62↔	Totale Vulvektomie
69.02↔	Dilatation und Curettage im Anschluss an Geburt oder Abort	71.72↔	Verschluss einer Fistel an Vulva oder Perineum
69.19↔	Sonstige Exz o Destr an Uterus und uterinem Halteapp	71.73↔	Konstruktion des Introitus vaginae
69.21↔	Operation mit Interposition	71.79↔	Sonstige plastische Rekonstruktion an Vulva und Perineum
69.22↔	Sonstige uterine Suspensionsoperation	73.94↔	Symphysiotomie zur Geburtserleichterung
69.23↔	Plast Reko b chron Invers uteri m vaginalem Zugang	74.0↔	Klassische Sectio caesarea
69.29↔	Sonstige Plast Reko an Uterus und uterinem Halteapp	74.1↔	Tiefe zervikale Sectio caesarea
69.3↔	Parazervikale Uterusdenervation	74.2↔	Extraperitoneale Sectio caesarea
69.41↔	Naht eines Risses am Uterus	74.3↔	Entfernen einer extratubaren, ektopischen Schwangerschaft
69.42↔	Verschluss einer Uterusfistel	74.4↔	Sectio caesarea eines anderen näher bezeichneten Typs
69.49.00↔	So Plast Reko a Uterus und Metroplastik, n.n.bez.	74.99↔	Sonstige nicht näher bezeichnete Typen der Sectio caesarea
69.49.10↔	So Plast Reko a Uter u Metroplastik, offen chir (abd)	75.36↔	Korrektur eines fetalen Defektes
69.49.20↔	Sonstige Plast Reko a Uterus und Metroplastik, vaginal	75.50↔	Naht eines frischen geburtsbedingten Uterusrisses, n.n.bez.
69.49.21↔	S Plst Rk a Utr u Mtrplstk, vg, lprsk asst	75.51↔	Naht eines frischen geburtsbedingten Risses der Zervix
69.49.30↔	So Plast Reko a Uterus und Metroplastik, laparask	75.52↔	Naht eines frischen geburtsbedingten Risses des Corpus uteri
69.49.99↔	So Plast Reko a Uterus und Metroplastik, So	75.61↔	Naht e frisch geburtsbed Risses von Harnbl und Urethra
69.51↔	Aspurrett a Uterus zur Beend einer Schwangerschaft	75.93↔	Chirurgische Korrektur einer Inversio uteri
69.52↔	Aspirationscurettage im Anschluss an Geburt oder Abort	76.01↔	Sequestrektomie an Gesichtsschädelknochen
69.6↔	Chir Massnahm zur Provokation oder Regulation d Menstr	76.09.00↔	Sonstige Inzision an Gesichtsschädelknochen, n.n.bez.
69.91↔	Einsetzen einer therapeutischen Uteruseinlage	76.09.10↔	Reosteotomie nach Frakturposition
69.93↔	Einsetzen von Laminarien	76.09.99↔	Sonstige Inzision an Gesichtsschädelknochen, sonstige
69.98↔	Sonstige Operationen am uterinen Halteapparat	76.2x.00↔	Lokale Exz oder Destr e Läsion an Gschk, n.n.bez.
69.99↔	Sonstige Operationen an Zervix und Uterus	76.2x.10↔	Dekortikation eines Gesichtsschädelknochens
70.12↔	Kuldotomie	76.2x.11↔	Exzision von periostalem Gewebe an Gesichtsschädelknochen
70.13↔	Lösung von intraluminalen Adhäsionen der Vagina	76.2x.12↔	Abtragung (modellierende Osteotomie) an Gesichtsschädkn
70.14↔	Sonstige Kolpotomie	76.2x.20↔	Destruktion einer Läsion an Gesichtsschädelknochen
70.23↔	Biopsie am Douglasraum	76.2x.99↔	Lokale Exz oder Destr e Läsion an Gschk, sonstige
70.24.00↔	Biopsie an der Vagina, n.n.bez.	76.31.00↔	Partielle Mandibulektomie, n.n.bez.
70.24.20↔	Biopsie an der Vagina, durch Inzision	76.31.10↔	Partielle Mandibulektomie ohne Rekonstruktion
70.24.99↔	Biopsie an der Vagina, sonstige	76.31.20↔	Part Mandekt, Reko m mikrovaskanast Transplantat
70.4x.00↔	Obliteration und totale Exstirpation der Vagina, n.n.bez.	76.31.21↔	Part Mandekt, m Kontdurchtr und alloplastischer Reko
70.4x.10↔	Kolpektomie, subtotal	76.31.29↔	Partielle Mandibulektomie mit sonstiger Rekonstruktion
70.4x.20↔	Kolpektomie, total	76.31.99↔	Partielle Mandibulektomie, sonstige
70.4x.30↔	Kolpektomie, erweitert (radikal)	76.39.00↔	Partielle Ostektomie an anderen Gesichtsschädkn, nnbez
70.4x.99↔	Obliteration und totale Exstirpation der Vagina, sonstige	76.39.10↔	Part Ostekt an and Gschk, Reko m mikrovaskanast Tx
70.50↔	Raffung von Zystozele und Rektozele	76.39.11↔	Part Ostekt an and Gschk, Reko von Weich und Hart
70.51↔	Raffung einer Zystozele	76.39.19↔	Partielle Ostekt an and Gschk, sonstige Rekonstruktion
70.52.00↔	Raffung einer Rektozele, n.n.bez.	76.39.99↔	Partielle Ostektomie an anderen Gesichtsschädkn, sonst
70.52.10↔	Douglasplastik	76.41.00↔	Totale Mandibulektomie m glz Rekonstruktion, n.n.bez.
70.52.99↔	Raffung einer Rektozele, sonstige	76.41.10↔	Tot Mandekt m glz Reko, Reko m mikrovaskanast Tx
70.53↔	Raffung e Zystozele und Rektozele m Tx o Proth	76.41.99↔	Totale Mandibulektomie m glz Rekonstruktion, sonstige
70.54↔	Korrektur einer Zystozele mit Transplantat oder Prothese	76.42↔	Sonstige totale Mandibulektomie
70.55↔	Korrektur einer Rektozele mit Transplantat oder Prothese	76.43.00↔	Sonstige Rekonstruktion der Mandibula, n.n.bez.
70.61.00↔	Konstruktion einer Vagina, n.n.bez.	76.43.10↔	Sonstige Reko d Mand m mikrovaskanast Transplantat
70.61.11↔	Konstr e Vag m gestielter Haut d Penis (zur Geschlunw)	76.43.11↔	Plast Rekonstruktion Einf Defekte d Mand d CADImplant
70.61.99↔	Konstruktion einer Vagina, sonstige	76.43.12↔	Plast Reko grosser o kompl Defekte d Mand d CADImplant
70.62↔	Rekonstruktion der Vagina	76.43.99↔	Sonstige Rekonstruktion der Mandibula, sonstige
70.63↔	Konstruktion einer Vagina mit Transplantat oder Prothese	76.44.00↔	Totale Ostekt an and Gschk m glz Reko, n.n.bez.
70.64↔	Rekonstruktion der Vagina mit Transplantat oder Prothese	76.44.10↔	Tot Ostekt an and Gschk, Reko m mikrovaskanast Tx
70.72.00↔	Verschluss einer kolovaginalen Fistel, n.n.bez.	76.44.11↔	Tot Ostekt an and Gschk, Reko m Ni vaskularisiertem Tx
70.72.10↔	Verschluss e kolovaginalen Fistel, offen chir (abd)	76.44.19↔	Totale Ostekt an and Gschk m sonstiger Rekonstruktion
70.72.20↔	Verschluss einer kolovaginalen Fistel, vaginal	76.44.99↔	Totale Ostekt an and Gschk m glz Reko, sonstige
70.72.30↔	Verschluss einer kolovaginalen Fistel, laparoskopisch	76.45↔	Sonst totale Ostektomie an anderen Gesichtsschädelknochen
70.72.99↔	Verschluss einer kolovaginalen Fistel, sonstige	76.46.00↔	Sonstige Rekonstruktion an and Gschk, n.n.bez.
70.73.00↔	Verschluss einer rektovaginalen Fistel, n.n.bez.	76.46.10↔	So Reko an and Gschk m mikrovaskanast Transplantat
70.73.10↔	Verschluss e rektovaginalen Fistel, offen chir (abd)	76.46.99↔	Sonstige Rekonstruktion an and Gschk, sonstige
70.73.20↔	Verschluss einer rektovaginalen Fistel, vaginal	76.5x.00↔	Temporomandibuläre Arthroplastik, n.n.bez.
70.73.30↔	Verschluss einer rektovaginalen Fistel, laparoskopisch	76.5x.10↔	Kondylektomie am Kiefergelenk mit Rekonstruktion
70.73.99↔	Verschluss einer rektovaginalen Fistel, sonstige	76.5x.19↔	Sonstige Kondylektomie am Kiefergelenk
70.74↔	Verschluss einer vaginointestinalen Fistel	76.5x.20↔	Diskoplastik am Kiefergelenk mit Rekonstruktion
70.75↔	Verschluss einer anderen Vaginalfistel	76.5x.29↔	Sonstige Diskoplastik am Kiefergelenk
70.77↔	Suspension und Fixation der Vagina	76.5x.30↔	Exst d Disc articul a Kiefergelenk mit Rekonstruktion
70.78↔	Suspension und Fix d Vagina m Transplantat o Prothese	76.5x.39↔	Sonstige Exstirpation d Discus articul a Kiefergelenk
70.79.00↔	Sonstige Plast Rekonstruktion an d Vagina, n.n.bez.	76.5x.40↔	Resektion am Tuberculum articulare des Kiefergelenks
70.79.10↔	Sonstige vaginale Kolporrhaphie mit Beckenbodenplastik	76.5x.41↔	Plastische Rekonstruktion am Kiefergelenk
70.79.99↔	Sonstige plastische Rekonstruktion an der Vagina, sonstige	76.5x.42↔	Glnkstblsierung (bwngngseinschränkd) d Kiefrgl
70.8↔	Obliteration des Scheidengewölbes	76.5x.50↔	Arthr Entfernung e freien Gelenkkörpers a Kiefergelenk



76.5x.59↔	Sonstige Entf e freien Gelenkkörpers a Kiefergelenk	76.79.31↔	So off Rep e zentrolateralen Mittgesichtsfraktur
76.5x.60↔	Implantation einer Endoprothese am Kiefergelenk	76.79.39↔	Sonstige off Rep e sonstigen lat Mittgesichtsfraktur
76.5x.61↔	Wechsel einer Endoprothese am Kiefergelenk	76.79.40↔	S off Rp kmbnirter Mtgtschtsfrktn (Mrfchfx)
76.5x.90↔	So temporomandibuläre Arthropl an Diskopl a Kiefergell	76.79.99↔	Sonstige offene Reposition e Gesichtsschäfx, sonstige
76.5x.99↔	Temporomandibuläre Arthroplastik, sonstige	76.91.00↔	Knochentransplantat an Gesichtsschädelknochen, n.n.bez.
76.61.00↔	Geschl Osteopl [Osteotomie] a Ramus mand, n.n.bez.	76.91.10↔	Transplantat an Gesichtsschädelknochen
76.61.10↔	Geschl Osteopl [Osteotomie] a Ramus mand, oh Distrak	76.91.11↔	Knochentransplantat an Gesichtsschädelknochen, gefässgestielt
76.61.20↔	Geschl Osteopl [Osteotomie] a Ramus mand, m Distrak	76.91.99↔	Knochentransplantat an Gesichtsschädelknochen, sonstige
76.61.99↔	Geschl Osteopl [Osteotomie] a Ramus mand, sonstige	76.92.20↔	Etz v Schdlknpl (CAD) an Gschd o Bt d Hrns (bs z 2 Rg)
76.62.00↔	Off Osteoplastik [Osteotomie] am Ramus mandibulae, nnbez	76.92.21↔	Etz v Schädlknpl (CAD) an Gsschd o Bt d Hrnsch (b 3 Rg)
76.62.10↔	Off Osteoplastik [Osteotomie] a Ramus mand, oh Disktraktion	76.92.29↔	Enstz v Schädlknpl (CAD) an Gsschd oh Bt d Hrnsch, S
76.62.20↔	Off Osteoplastik [Osteotomie] a Ramus mand, m Distrak	76.92.30↔	Plast Reko Einf Defekte d Maxilla d CADImplant
76.62.99↔	Off Osteoplastik [Osteotomie] am Ramus mandibulae, sonst	76.92.31↔	Plst Rk gssr o kmpl Dfkt d Mxll d CADImplnt
76.63.00↔	Osteoplastik [Osteotomie] am Corpus mandibulae, n.n.bez.	76.94↔	Offene Reposition einer Kiefergelenksluxation
76.63.10↔	Ostpl [Ost] i stl Alv o m frntlr Kntsdtrg d Md o Dstrk	76.97↔	Entf von internem Osteosynthesematerial vom Gschk
76.63.11↔	Ostpl [Ost] i frnt Alvkr o m Kntdrcht a hr Mdst o Dstrk	77.00↔	Sequestrektomie, ohne Angabe der Lokalisation
76.63.12↔	Osteoplastik [Osteotomie] zur Kinnverlagerung ohne Distraktion	77.01.00↔	Sepuestrekt an Skap, Klav, Rip und Sternum, n.n.bez.
76.63.20↔	Verlag d Alveolarfortsatzes d hor Distrak na Osteot	77.01.10↔	Sequestrektomie an Skapula und Klav, oh Einl e Medträg
76.63.21↔	Verlagerung d Mand d Distrak na Osteot i hor Mandast	77.01.11↔	Sequestrektomie an Skapula und Klav, m Einl e Medträg
76.63.99↔	Osteoplastik [Osteotomie] am Corpus mandibulae, sonstige	77.01.20↔	Sequestrektomie an Rip und Sternum, oh Einl e Medträg
76.64↔	Sonstige orthognathische Chirurgie an der Mandibula	77.01.21↔	Sequestrektomie an Rip und Sternum, m Einl e Medträg
76.65.00↔	Segmentale Osteoplastik [Osteotomie] der Maxilla, n.n.bez.	77.01.99↔	Sepuestrekt an Skap, Klav, Rip und Sternum, sonstige
76.65.10↔	Segmentale Osteopl [Osteotomie] d Maxilla, oh Distrak	77.02.00↔	Sequestrektomie am Humerus, n.n.bez.
76.65.20↔	Osteotomie d Maxilla im front Alveokber, mit Distrak	77.02.10↔	Sequestrektomie a Hum, ohne Einl e Medikamententrägers
76.65.21↔	Osteotomie d Maxilla i seitlichen Alveokber, m Distrak	77.02.11↔	Sequestrektomie a Hum, mit Einl e Medikamententrägers
76.65.22↔	Ost d Mxll i frnt u seiti Alvkr i mr Sgmntn, m Dstrk	77.02.99↔	Sequestrektomie am Humerus, sonstige
76.65.99↔	Segmentale Osteoplastik [Osteotomie] der Maxilla, sonstige	77.03.00↔	Sequestrektomie an Radius und Ulna, n.n.bez.
76.66.00↔	Totale Osteoplastik [Osteotomie] der Maxilla, n.n.bez.	77.03.10↔	Sequestrektomie an Radius und Ulna, oh Einl e Medträg
76.66.10↔	Totale Osteoplastik [Osteotomie] der Maxilla ohne Distraktion	77.03.11↔	Sequestrektomie an Radius und Ulna, m Einl e Medträg
76.66.20↔	Osteot d Maxilla i d LeFortIEbene i e Stück m Distrak	77.03.99↔	Sequestrektomie an Radius und Ulna, sonstige
76.66.21↔	Osteot d Mxll i d LFrtIEbn i 2 Stückn m Dstrk	77.04.00↔	Sequestrektomie an Karpalia und Metakarpalia, n.n.bez.
76.66.22↔	Osteot d Mxll i d LFrtIEbn i 3 o mhr Stückn m Dstrk	77.04.10↔	Sepuestrekt an Karpal und Metakarp, oh Einl e Medträg
76.66.30↔	Plast Reko u Augm d Maxilla d tot Auflagerungsplastik	77.04.11↔	Sepuestrekt an Karpal und Metakarp, m Einl e Medträg
76.66.99↔	Totale Osteoplastik [Osteotomie] der Maxilla, sonstige	77.04.99↔	Sequestrektomie an Karpalia und Metakarpalia, sonstige
76.67↔	Reduktionsgenioplastik	77.05.00↔	Sequestrektomie an Femur, n.n.bez.
76.68↔	Augmentationsgenioplastik	77.05.10↔	Sequestrektomie an Femur, ohne Einlage eines Medträgers
76.69.00↔	Sonstige plastische Rekonstruktion an Gschk, n.n.bez.	77.05.11↔	Sequestrektomie an Femur, m Einlage eines Medträgers
76.69.10↔	Ostt z Vrlg d Mtgtschts i d LFrtII o LFrtIII Ebn o Dstrk	77.05.99↔	Sequestrektomie an Femur, sonstige
76.69.20↔	Osteot z Vrlg d Mtgtschts i d LFrtIII Ebn m Dstrk	77.06.00↔	Sequestrektomie an der Patella, n.n.bez.
76.69.21↔	Ostt z Vrlg d Mscht i d LFrtIII Ebn, kmb m and Ost m Dstrk	77.06.10↔	Sequestrektomie an d Patella, ohne Einl e Medträg
76.69.30↔	Osteot z Vrlg d Mtgtschts i d LFrtIII Ebn m Dstrk	77.06.11↔	Sequestrektomie an d Patella, m Einl e Medträg
76.69.40↔	Ostt z Vrlg d Mscht i d LFrtIII Ebn, kmb m LFrtIII Ebn m Dstrk	77.06.99↔	Sequestrektomie an der Patella, sonstige
76.69.90↔	Sonstige Osteotomie zur Verlagerung des Mittelgesichtes	77.07.00↔	Sequestrektomie an Tibia und Fibula, n.n.bez.
76.69.99↔	Sonstige plastische Rekonstruktion an Gschk, sonstige	77.07.10↔	Sequestrektomie an Tibia und Fib, ohne Einl e Medträg
76.70↔	Reposition einer Gesichtsschädelfraktur, n.n.bez.	77.07.11↔	Sequestrektomie an Tibia und Fib, m Einl e Medträg
76.72↔	Offene Reposition einer Jochbein- und Jochbogenfraktur	77.07.99↔	Sequestrektomie an Tibia und Fibula, sonstige
76.74↔	Offene Reposition einer Maxillafraktur	77.08.00↔	Sequestrektomie an Tarsalia und Metatarsalia, n.n.bez.
76.76.00↔	Offene Reposition einer Mandibulafraktur, n.n.bez.	77.08.10↔	Sepuestrekt an Tarsal und Metatars, oh Einl e Medträg
76.76.10↔	Offene Reposition einer Einfachfraktur des Corpus mandibulae	77.08.11↔	Sepuestrekt an Tarsalia und Metatars, m Einl e Medträg
76.76.11↔	Offene Reposition einer Mehrfachfraktur des Corpus mandibulae	77.08.99↔	Sequestrektomie an Tarsalia und Metatarsalia, sonstige
76.76.20↔	Off Rep (von aussen) e Einf o Merfachfx d Ram mand	77.09.00↔	Sequestrektomie an and näh bez Kn, oh Gschk, n.n.bez.
76.76.21↔	Off Rep (transoral) e Einf o Merfachfx d Ram mand	77.09.10↔	Sequestrektomie an Phalangen d Hand, oh Einl e Medträg
76.76.30↔	Off Rep (transor o von aussen) e Fx d Proc artikul mand	77.09.11↔	Sequestrektomie an Phalangen d Hand, m Einl e Medträg
76.76.99↔	Offene Reposition einer Mandibulafraktur, sonstige	77.09.20↔	Sequestrektomie an d Wirbelsäule, ohne Einl e Medträg
76.77.00↔	Offene Reposition einer Processus alveolaris-Fraktur, n.n.bez.	77.09.21↔	Sequestrektomie an d Wirbelsäule, m Einl e Medträg
76.77.10↔	Offene Reposition einer Processus alveolaris-Fraktur der Maxilla	77.09.30↔	Sequestrektomie a Beckenk, ohne Einl e Medträg
76.77.11↔	Offene Reposition e Processus alveolFx d Mandibula	77.09.31↔	Sequestrektomie a Beckenk, m Einl e Medträg
76.77.99↔	Offene Reposition einer Processus alveolaris-Fraktur, sonstige	77.09.40↔	Sequestrektomie an D Phal d Fusses, oh Einl e Medträg
76.78.00↔	Sonstige geschl Reposition e Gesichtsschäfx, n.n.bez.	77.09.41↔	Sequestrektomie an D Phal d Fusses, m Einl e Medträg
76.78.10↔	Geschlossene Reposition einer Stirnhöhlenvorderwandfraktur	77.09.90↔	Sepuestrekt an sonstigen näh bz Kn, oh Einl e Medträg
76.78.11↔	Endoskopische Reposition einer Strinhöhlenvorderwandfraktur	77.09.91↔	Sepuestrekt an sonstigen näh bz Kn, m Einl e Medträg
76.78.20↔	Geschlossene Reposition einer Orbitafraktur	77.09.99↔	Sequestrektomie an and näh bez Kn, oh Gschk, sonstige
76.78.21↔	Endoskopische Reposition einer Orbitafraktur	77.10↔	Sonstige Knochinzis ohne Knochdurchtr, ohne Ang d Lok
76.78.99↔	Sonstige geschl Reposition e Gesichtsschäfx, sonstige	77.11.00↔	S Knochnzsh oh Knchdrchr an Skp, Klv, Rp u Strn, n.n.bz.
76.79.00↔	Sonstige offene Reposition e Gesichtsschäfx, n.n.bez.	77.11.10↔	Knochinzis an Skapula und Klav, Explor und Knochenbo
76.79.10↔	Sonstige offene Reposition einer Fraktur des Orbitadaches	77.11.11↔	Knocheninzision an Skapula und Klavikula, Fremdkentf
76.79.11↔	Sonstige offene Reposition e Fx d lateralen Orbitawand	77.11.12↔	Knochinzis an Skap und Klav, Einl und Entf e Medträg
76.79.19↔	Sonstige offene Reposition einer sonstigen Orbitafraktur	77.11.13↔	Knocheninzision an Skapula und Klavikula, Drainage
76.79.20↔	Sonstige offene Reposition einer Stirnhöhlenwandfraktur	77.11.20↔	Knochinzis an Rippen und Sternum, Explor und Knochenbo
76.79.30↔	So off Rep e nasoethmoidalen Mittgesichtsfraktur	77.11.21↔	Knocheninzision an Rippen und Sternum, Fremdkentf

77.11.22↔	Knochinzis an Rip und Sternum, Einl und Entf e Medträg	77.19.13↔	Knocheninzision an Phalangen der Hand, Drainage
77.11.23↔	Knocheninzision an Rippen und Sternum, Drainage	77.19.19↔	Sonstige Knocheninzision an Phalangen der Hand
77.11.99↔	S Knchnzs oh Knchdrchr an Skp, Klv, Rp u Strn, S	77.19.20↔	Knocheninzision an d Wirbelsäule, Explor und Knochenbo
77.12.00↔	Sonstige Knochinzis ohne Knochdurchtr a Hum, n.n.bez.	77.19.21↔	Knocheninzision an d Wirbelsäule, Fremdkentf
77.12.10↔	S Knchnzs oh Knchdrchr a Hm, Explr u Knchnb	77.19.22↔	Knochinzis an d Wirbelsäule, Einl und Entf von Medtr
77.12.11↔	Sonstige Knochinzis oh Knochdurchtr a Hum, Fremdkentf	77.19.23↔	Knocheninzision an der Wirbelsäule, Drainage
77.12.12↔	S Knchnzs oh Knchdrchr a Hm, Enl u Entf e Mdrträg	77.19.29↔	Sonstige Knocheninzision an der Wirbelsäule
77.12.13↔	Sonstige Knochinzis ohne Knochdurchtr a Hum, Drain	77.19.30↔	Knocheninzision a Beckenk, Explor und Knochenbohrung
77.12.99↔	Sonstige Knochinzis ohne Knochdurchtr a Hum, sonstige	77.19.31↔	Knocheninzision am Beckenknochen, Fremdkörperentfernung
77.13.00↔	So Knochinzis oh Knochdurchtr an Rad u Ulna, n.n.bez.	77.19.32↔	Knochinzis a Beckenk, Einl und Entf von Medtr
77.13.10↔	S Knchnzs oh Knchdrchr an Krpl u Mtkrp, Explr u Knchnb	77.19.33↔	Knocheninzision am Beckenknochen, Drainage
77.13.11↔	So Knochinzis oh Knochdurchtr an Rad u Uln, Fremdkentf	77.19.39↔	Sonstige Knocheninzision am Beckenknochen
77.13.12↔	S Knchnzs oh Knchdrchr an Rd u Uln, Enl u Ef e Mdrträg	77.19.40↔	Knochinzis an D Phal d Fusses, Explor und Knochenbo
77.13.13↔	So Knochinzis oh Knochdurchtr an Rad und Ulna, Drain	77.19.41↔	Knocheninzision an D Phalangen d Fusses, Fremdkentf
77.13.99↔	So Knochinzis oh Knochdurchtr an Rad und Ulna, So	77.19.42↔	Knochinzis an D Phal d Fusses, Einl und Entf e Medträg
77.14.00↔	S Knchnzs oh Knchdrchr an Krpl u Mtkrp, n.n.bez.	77.19.43↔	Knocheninzision an den Phalangen des Fusses, Drainage
77.14.10↔	S Knchnzs oh Knchdrchr an Krpl u Mtkrp, Explr u Knchnb	77.19.49↔	Sonstige Knocheninzision an den Phalangen des Fusses
77.14.11↔	S Knchnzs oh Knchdrchr an Krpl u Mtkrp, Frmdkntf	77.19.90↔	Knochinzis an sonst näh bez Kn, Explor und Knochenbo
77.14.12↔	S Knchnzs oh Knchdrchr an Krpl u Mk, Enl u Ef e Mdrtrg	77.19.91↔	Knocheninzision an sonstigen näher bez Kn, Fremdkentf
77.14.13↔	S Knchnzs oh Knchdrchr an Krpl u Mtkrp, Drain	77.19.92↔	Knochinzis an sonst näh bez Kn, Einl u Entf e Medträg
77.14.99↔	So Knochinzis oh Knochdurchtr an Karpal u Metakarp, So	77.19.93↔	Knocheninzision an sonstigen näher bez Knochen, Drain
77.15.00↔	Sonstige Knochinzis ohne Knochdurchtr a Fem, n.n.bez.	77.19.99↔	Knochinzis an and näher bez Kn, ohne Gschk, sonstige
77.15.10↔	S Knchnzs oh Knchdrchr a (snst) Fm, Explr u Knchnb	77.20↔	Keilosteotomie, ohne Angabe der Lokalisation
77.15.11↔	Sonstige Knochinzis oh Knochdurchtr a Fem, Fremdkentf	77.21.00↔	Keilosteot an Skapula, Klav, Rip und Sternum, n.n.bez.
77.15.12↔	S Knchnzs oh Knchdrchr a Fm, Enl u Entf e Mdrträg	77.21.10↔	Keilosteotomie an Skapula
77.15.13↔	Sonstige Knochinzis ohne Knochdurchtr a Fem, Drain	77.21.11↔	Keilosteotomie an Klavikula
77.15.20↔	S Knchnzs oh Knchdrchr a Fm, Explr u Knchnb a Schnklh	77.21.20↔	Keilosteotomie an einer Rippe
77.15.99↔	Sonstige Knochinzis ohne Knochdurchtr a Fem, sonstige	77.21.21↔	Keilosteotomie am Sternum
77.16.00↔	So Knochinzis oh Knochdurchtr an d Patel, n.n.bez.	77.21.99↔	Keilosteot an Skapula, Klav, Rip und Sternum, sonstige
77.16.10↔	S Knchnzs oh Knchdrchr an d Ptl, Explr u Knchnb	77.22↔	Keilosteotomie am Humerus
77.16.11↔	So Knochinzis oh Knochdurchtr an d Patel, Fremdkentf	77.23↔	Keilosteotomie an Radius und Ulna
77.16.12↔	S Knchnzs oh Knchdrchr an d Ptl, Enl u Entf e Mdrträg	77.24↔	Keilosteotomie an Karpalia und Metakarpalia
77.16.13↔	Sonstige Knochinzis oh Knochdurchtr an d Patel, Drain	77.25.00↔	Keilosteotomie am Femur, n.n.bez.
77.16.99↔	So Knochinzis oh Knochdurchtr an d Patel, So	77.25.10↔	Keilosteotomie am Schenkelhals
77.17.00↔	So Knochinzis oh Knochdurchtr an Tib und Fib, n.n.bez.	77.25.20↔	Keilosteotomie am sonstigen Femur
77.17.10↔	S Knchnzs oh Knchdrchr an Tb u Fb, Explr u Knchnb	77.25.99↔	Keilosteotomie am Femur, sonstige
77.17.11↔	So Knochinzis oh Knochdurchtr an Tib u Fib, Fremdkentf	77.27.00↔	Keilosteotomie an Tibia und Fibula, n.n.bez.
77.17.12↔	S Knchnzs oh Knchdrchr an Tb u Fb, Enl u Entf e Mdrträg	77.27.10↔	Keilosteotomie an der Tibia
77.17.13↔	So Knochinzis oh Knochdurchtr an Tibia und Fib, Drain	77.27.20↔	Keilosteotomie an der Fibula
77.17.99↔	So Knochinzis oh Knochdurchtr an Tibia und Fib, So	77.27.99↔	Keilosteotomie an Tibia und Fibula, sonstige
77.18.00↔	S Knchnzs oh Knchdrchr an Trsl u Mtrrs, n.n.bez.	77.28.00↔	Keilosteotomie an Tarsalia und Metatarsalia, n.n.bez.
77.18.10↔	Sonstige Knochinzis oh Knochdurchtr a Talus, n.n.bez.	77.28.10↔	Keilosteotomie am Talus
77.18.11↔	S Knchnzs oh Knchdrchr a Tls, Explr u Knchnb	77.28.20↔	Keilosteotomie am Kalkaneus
77.18.12↔	So Knochinzis oh Knochdurchtr a Talus, Fremdkentf	77.28.30↔	Keilosteotomie an sonstigen Tarsalia
77.18.13↔	S Knchnzs oh Knchdrchr a Tls, Enl u Entf e Mdrträg	77.28.40↔	Keilosteotomie an Metatarsalia
77.18.14↔	Sonstige Knochinzis ohne Knochdurchtr a Talus, Drain	77.28.99↔	Keilosteotomie an Tarsalia und Metatarsalia, sonstige
77.18.19↔	Sonstige Knochinzis oh Knochdurchtr a Talus, sonstige	77.29.10↔	Keilosteotomie an Phalangen der Hand
77.18.20↔	Sonstige Knochinzis oh Knochdurchtr a Kalkan, n.n.bez.	77.29.20↔	Keilosteotomie am Wirbel
77.18.21↔	S Knchnzs oh Knchdrchr a Klkn, Explr u Knchnb	77.29.30↔	Keilosteotomie am Beckenknochen
77.18.22↔	So Knochinzis oh Knochdurchtr a Kalkan, Fremdkentf	77.29.40↔	Keilosteotomie an Phalangen des Fusses
77.18.23↔	S Knchnzs oh Knchdrchr a Klkn, Enl u Entf e Mdrträg	77.30↔	Sonstige Knochenentzerrung, ohne Angabe der Lokalisation
77.18.24↔	Sonstige Knochinzis ohne Knochdurchtr a Kalkan, Drain	77.31.00↔	So Knochdurchtr an Skap, Klav, Rip und Stern, n.n.bez.
77.18.29↔	Sonstige Knochinzis oh Knochdurchtr a Kalkan, sonstige	77.31.10↔	Sonstige Knochenentzerrung an Skapula
77.18.30↔	S Knchnzs oh Knchdrchr an snst Trsl, n.n.bez.	77.31.11↔	Sonstige Knochenentzerrung an Klavikula
77.18.31↔	S Knchnzs oh Knchdrchr an snst Trsl, Explr u Knchnb	77.31.20↔	Sonstige Knochenentzerrung an der Rippe
77.18.32↔	S Knchnzs oh Knchdrchr an snst Trsl, Frmdkntf	77.31.21↔	Sonstige Knochenentzerrung am Sternum
77.18.33↔	S Knchnzs oh Knchdrchr an snst Trsl, Enl u Ef e Mdrträg	77.31.99↔	So Knochdurchtr an Skap, Klav, Rip und Sternum, So
77.18.34↔	So Knochinzis oh Knochdurchtr an sonst Tarsalia, Drain	77.32.10↔	Kortikotomie bei Segmenttransport am Humerus
77.18.39↔	So Knochinzis oh Knochdurchtr an sonst Tarsalia, So	77.33.00↔	Sonstige Knochenentzerrung an Radius und Ulna, n.n.bez.
77.18.40↔	So Knochinzis oh Knochdurchtr an Metatars, n.n.bez.	77.33.10↔	Kortikotomie bei Segmenttransport an Radius und Ulna
77.18.41↔	S Knchnzs oh Knchdrchr an Mtrrs, Explr u Knchnb	77.33.20↔	Knochenentzerrung an distaler Ulna und Ulnaschaft
77.18.42↔	So Knochinzis oh Knochdurchtr an Metatars, Fremdkentf	77.33.99↔	Sonstige Knochenentzerrung an Radius und Ulna, sonstige
77.18.43↔	S Knchnzs oh Knchdrchr an Mtrrs, Enl u Entf e Mdrträg	77.34.00↔	Sonstige Knochdurchtr an Karpal und Metakarp, n.n.bez.
77.18.44↔	Sonstige Knochinzis oh Knochdurchtr an Metatars, Drain	77.34.10↔	(De-)rotationsosteotomie an Karpalia und Metakarpalia
77.18.49↔	So Knochinzis oh Knochdurchtr an Metatars, So	77.34.11↔	Kompl (mehrd) Osteotomie an Karpal und Metakarpalia
77.18.99↔	So Knochinzis oh Knochdurchtr an Tarsal u Metatars, So	77.34.99↔	Sonstige Knochdurchtr an Karpal und Metakarp, sonstige
77.19.00↔	Knochinzis an and näher bez Kn, ohne Gschk, n.n.bez.	77.35.00↔	Sonstige Knochenentzerrung am Femur, n.n.bez.
77.19.10↔	Knochinzis an Phalangen d Hand, Explor und Knochenbo	77.35.10↔	De-)Rotationsosteotomie am Schenkelhals
77.19.11↔	Knocheninzision an Phalangen d Hand, Fremdkentf	77.35.11↔	Kortikotomie bei Segmenttransport am Schenkelhals
77.19.12↔	Knochinzis an Phal d Hand, Einl und Entf e Medträg	77.35.12↔	Kompl (mehrd) Osteotomie (m Achsenk) a Schenkelhals



77.35.19↔	Sonstige Knochendurchtrennung am Schenkelhals	77.69.21↔	Debridement an der Wirbelsäule
77.35.20↔	(De-)Rotationsosteotomie an sonstigen Teilen des Femurs	77.69.22↔	Debridement am Becken
77.35.21↔	Kortikot b Segmenttra an sonstigen Teilen d Femurs	77.69.23↔	Debridement an Phalangen des Fusses
77.35.22↔	Kmpl (mhrd) Osteot (m Achsnk) an snst Teil d Fmrs	77.81.11↔	Sonstige partielle Knochenresektion an einer Rippe
77.35.23↔	Sonstige Knochdurchtr an sonstigen Teilen d Femurs	77.81.12↔	Sonstige partielle Knochenresektion am Sternum
77.35.99↔	Sonstige Knochendurchtrennung am Femur, sonstige	77.82↔	Sonstige partielle Knochenresektion am Humerus
77.37.00↔	Sonstige Knochendurchtrennung an Tibia und Fibula, n.n.bez.	77.83↔	Sonstige partielle Knochenresektion an Radius und Ulna
77.37.10↔	(De-)Rotationsosteotomie an der Tibia	77.84↔	Sonst partielle Knochenresektion an Karpalia und Metakarpalia
77.37.11↔	Vlgsiernd o vrsiernd (D)Rtitionssttm an d Tb	77.85↔	Sonstige partielle Knochenresektion am Femur
77.37.12↔	Kortikotomie bei Segmenttransport an der Tibia	77.86↔	Sonstige partielle Knochenresektion aus der Patella
77.37.13↔	Kompl (mehrd) Osteotomie (m Achsenk) an d Tibia	77.87.00↔	Sonstige partielle Knochenresektion an Tibia und Fib, n.n.bez.
77.37.19↔	Sonstige Knochendurchtrennung an der Tibia	77.87.10↔	Sonstige partielle Knochenresektion an Tibia
77.37.20↔	(De-)Rotationsosteotomie an der Fibula	77.87.11↔	Sonstige partielle Knochenresektion an Fibula
77.37.21↔	Kortikotomie bei Segmenttransport an der Fibula	77.87.99↔	Sonstige partielle Knochenresektion an Tibia und Fib, sonstige
77.37.22↔	Kompl (mehrd) Osteotomie (m Achsenk) an d Fib	77.88↔	Sonst partielle Knochenresektion an Tarsalia und Metatarsalia
77.37.29↔	Sonstige Knochendurchtrennung an der Fibula	77.89.10↔	Sonstige partielle Knochenresektion an Phalangen der Hand
77.37.99↔	Sonstige Knochendurchtrennung an Tibia und Fibula, sonstige	77.89.20↔	Sonstige partielle Knochenresektion an e Wirbel, Densresektion
77.38.00↔	So Knochdurchtr an Tarsalia und Metatars, n.n.bez.	77.89.21↔	Sonstige partielle Knochenresektion an einem Wirbel, Corpus
77.38.10↔	(De-)Rotationsosteotomie an Tarsalia	77.89.22↔	Sonstige Part Knochenresektion an e Wirbel, sonstige Teile
77.38.11↔	Kortikotomie bei Segmenttransport an Tarsalia	77.89.30↔	Sonstige partielle Knochenresektion am Becken
77.38.12↔	Kompl (mehrd) Osteotomie (m Achsenk) an Tarsalia	77.89.40↔	Sonstige partielle Knochenresektion an Phalangen des Fusses
77.38.19↔	Sonstige Knochendurchtrennung an Tarsalia	77.91.00↔	Totale Res von Skap, Klav, Rip und Sternum, n.n.bez.
77.38.29↔	Sonstige Knochendurchtrennung an Metatarsalia	77.91.10↔	Totale Resektion von Skapula und Klavikula
77.38.99↔	So Knochdurchtr an Tarsalia und Metatars, So	77.91.11↔	Totale Resektion einer Rippe
77.39.00↔	S Knchdrchtr an and näh bz Kn, auss Gschk, n.n.bez.	77.91.12↔	Totale Resektion einer Halsrippe
77.39.10↔	(De-)Rotationsosteotomie an Phalangen der Hand	77.91.13↔	Totale Resektion des Sternums
77.39.19↔	Sonstige Knochendurchtrennung an Phalangen der Hand	77.91.99↔	Totale Res von Skap, Klav, Rip und Sternum, sonstige
77.39.30↔	(De-)Rotationsosteotomie am Becken	77.92↔	Totale Humerusresektion
77.39.31↔	Kortikotomie bei Segmenttransport am Becken	77.93↔	Totale Resektion von Radius und Ulna
77.39.32↔	Kompl (mehrdimensionale) Osteotomie (mit Achsenk) a Be	77.94↔	Totale Resektion von Karpalia und Metakarpalia
77.39.39↔	Sonstige Knochendurchtrennung am Becken	77.95↔	Totale Femur-Resektion
77.39.40↔	Korrekturosteotomie an Phalangen des Fusses	77.96↔	Totale Patella-Resektion
77.39.49↔	Sonstige Knochendurchtrennung an Phalangen des Fusses	77.97.00↔	Totale Resektion von Tibia und Fibula, n.n.bez.
77.39.99↔	So Knochdurchtr an and näh bez Kn, auss Gschk, So	77.97.10↔	Totale Resektion von Tibia
77.51↔	Plist Rk b Hlx vlg m Exstrskt, Wchtkrr u Ost a Os mtrrs I	77.97.11↔	Totale Resektion von Fibula
77.52↔	Plist Rk b Hlx vlg m Exstrskt, Weichtkrr u Arthrd	77.97.99↔	Totale Resektion von Tibia und Fibula, sonstige
77.53↔	Plist Rk b Hlx vlg m and Exstrskt u Weichtkrr	77.98.00↔	Totale Resektion von Tarsalia und Metatarsalia, n.n.bez.
77.54↔	Resektion oder Korrekturosteotomie bei Digitus quintus varus	77.98.10↔	Totale Resektion von Tarsalia
77.56↔	Plastische Rekonstruktion bei Hammerzehe	77.98.11↔	Totale Resektion von Metatarsalia
77.57↔	Plastische Rekonstruktion bei Krallenzehe	77.98.99↔	Totale Resektion von Tarsalia und Metatarsalia, sonstige
77.58↔	Sonstige Resektion, Arthrod und Plast Reko an Zehen	77.99.10↔	Totale Knochenresektionen an Phalangen der Hand
77.59↔	Sonstige Exostosenresektion bei Hallux valgus	77.99.20↔	Totale Resektion eines Wirbelkörpers
77.60↔	Lok Resektion von Knochläs oder Gew, ohne Ang d Lok	77.99.30↔	Totale Knochenresektionen am Becken
77.61.10↔	Lok Resektion von Knochläs o Gew an Skapula und Klav	77.99.40↔	Totale Knochenresektionen an Phalangen des Fusses
77.61.11↔	Lok Resektion von Knochenläsion o -gewebe an einer Rippe	78.00↔	Knochen transplantation, ohne Angabe der Lokalisation
77.61.12↔	Lokale Resektion von Knochenläsion oder -gewebe am Sternum	78.01.00↔	Knochtx an Skapula, Klav, Rippen und Sternum, n.n.bez.
77.61.20↔	Debridement an Skapula und Klavikula	78.01.10↔	Knochtx an Skap u Klav, Gefgestielt m mikrovask Anast
77.62.00↔	Lok Resektion von Knochläs oder Gew a Hum, n.n.bez.	78.01.11↔	Knochtx an Skap u Klav, Gefgestielt oh mikrovask Anast
77.62.20↔	Debridement am Humerus	78.01.12↔	Knochen transplantation an Skapula und Klavikula, allog
77.62.99↔	Lok Resektion von Knochläs oder Gew a Hum, sonstige	78.01.13↔	Knorpel-Knochen transplantation an Skapula und Klavikula
77.63.00↔	Lok Res von Knochläs o Gew an Rad und Ulna, n.n.bez.	78.01.19↔	Kntx an Skp u Klav, S (zB Spg, krtksp Spn, N Gfgstlts Tx)
77.63.20↔	Debridement an Radius und Ulna	78.01.20↔	Knochen transplantation an Rippen und Sternum, alle Eingriffe
77.63.99↔	Lok Res von Knochläs o Gew an Rad und Ulna, sonstige	78.01.99↔	Knochtx an Skapula, Klav, Rippen und Sternum, sonstige
77.64.00↔	Lk Rs v Knchläs o Gw an Krpl u Mtkrp, n.n.bez.	78.02.10↔	Knochtx a Hum, Gefgestielt mit mikrovaskulärer Anast
77.64.20↔	Debridement an Karpalia und Metakarpalia	78.02.11↔	Knochtx a Hum, Gefgestielt ohne mikrovaskuläre Anast
77.64.99↔	Lok Res von Knochläs o Gew an Karpal und Metakarp, So	78.02.12↔	Knochen transplantation am Humerus, allog
77.65.00↔	Lok Resektion von Knochläs oder Gew a Fem, n.n.bez.	78.02.13↔	Knorpel-Knochen transplantation am Humerus
77.65.20↔	Debridement am Femur	78.03.10↔	Knochtx an Rad und Ulna, Gefgestielt m mikrovask Anast
77.65.99↔	Lok Resektion von Knochläs oder Gew a Fem, sonstige	78.03.11↔	Knochtx an Rad u Ulna, Gefgestielt oh mikrovask Anast
77.68.00↔	Lk Rs v Knchläs o Gw an Trsl u Mtrrs, n.n.bez.	78.03.12↔	Knochen transplantation an Radius und Ulna, allog
77.68.10↔	Lokale Resektion von Knochläs oder Gew an Tarsalia	78.03.13↔	Knorpel-Knochen transplantation an Radius und Ulna
77.68.11↔	Lok Resektion von Knochenläsion o -gewebe an Metatarsalia	78.04.10↔	Knochtx an Krpl u Mtkrp, Gfgstlht m mkrvsk Anast
77.68.20↔	Debridement an Tarsalia	78.04.11↔	Knochtntmsp an Krpl u Mtkrp, Gfgstlht oh mkrvsk Anast
77.68.21↔	Debridement an Metatarsalia	78.04.12↔	Knochen transplantation an Karpalia und Metakarpalia, allog
77.68.99↔	Lok Res von Knochläs o Gew an Tarsal und Metatars, So	78.04.13↔	Knorpel-Knochen transplantation an Karpalia und Metakarpalia
77.69.10↔	Lok Resektion von Knochläs o Gew an Phalangen d Hand	78.05.10↔	Knochtx a Fem, Gefgestielt mit mikrovaskulärer Anast
77.69.11↔	Lok Resektion von Knochenläsion o -gewebe an Wirbelkörpern	78.05.11↔	Knochtx a Fem, Gefgestielt, ohne mikrovaskuläre Anast
77.69.12↔	Lokale Resektion von Knochenläsion oder -gewebe am Becken	78.05.12↔	Knochen transplantation am Femur, allog
77.69.13↔	Lok Resektion von Knochläs o Gew an Phal d Fusses	78.05.13↔	Knorpel-Knochen transplantation am Femur
77.69.20↔	Debridement an Phalangen der Hand	78.06.10↔	Knochtx an d Patella, Gefgestielt m mikrovask Anast

78.06.12↔	Knochen transplantation an der Patella, allogene	78.17.20↔	Off Rep e einf Fx d prox Fib m Knochfix d Fixat ext
78.06.20↔	Knchtx an d Ptl, Knchtntrns, Gfgstiel, oh mkrvsk Anst	78.17.21↔	Off Rp e Mhrfrgmfx d prx Fb m Knchfx d Fxt ext
78.07.10↔	Knochtx an d Tibia, Gefgestielt m mikrovask Anst	78.17.22↔	Off Rep e einf Fx d Fibulach m Knochfix d Fixat ext
78.07.11↔	Knochtx an d Tibia, Gefgestielt ohne mikrovask Anst	78.17.23↔	Off Rp e Mhrfrgmfx d Fblsch m Knchfx d Fxt ext
78.07.12↔	Knochen transplantation an der Tibia, allogene	78.17.24↔	Geschl Rep e dist Fibulafx m Knochfix d Fixat ext
78.07.13↔	Knorpel-Knochen transplantation an der Tibia	78.17.25↔	Off Rep e einf Fx d dist Fib m Knochfix d Fixat ext
78.07.20↔	Knochtx an d Fib, Gefgestielt m mikrovaskulärer Anst	78.17.26↔	Off Rp e Mhrfrgmfx d dst Fb m Knchfx d Fxt ext
78.07.21↔	Knochtx an d Fib, Gefgestielt ohne mikrovask Anst	78.17.27↔	Geschl Rep e sonstigen Fibulafx m Knochfix d Fixat ext
78.07.22↔	Knochen transplantation an der Fibula, allogene	78.17.99↔	Anl e Fixat ext an Tib und Fib (inkl. Rep von Fx), So
78.07.23↔	Knorpel-Knochen transplantation an der Fibula	78.18.00↔	Anl e Fxt ext an Trsl u Mttrs (nkl. Rp v Fx), n.n.bz.
78.08.10↔	Knchtx an Trsl u Mttrs, Gfgstiel m mkrvsk Anst	78.18.10↔	Geschl Rep e Kalkaneusfraktur m Knochfix d Fixat ext
78.08.11↔	Knchtx an Trsl u Mttrs, Gfgstiel oh mkrvsk Anst	78.18.11↔	Geschl Rp e Fx S Trsl u Mttrs m Knchfx d Fxt ext
78.08.12↔	Knochen transplantation an Tarsalia und Metatarsalia, allogene	78.18.12↔	Off Rp e einf Fx an snst Trsl u Mttrs m Knfx d Fxt ext
78.08.13↔	Knorpel-Knochen transplantation an Tarsalia und Metatarsalia	78.18.13↔	Off Rep e Fx an Kalkan u Talus m Knochfix d Fixat ext
78.09.10↔	Knochtx an Phal d Hand, Gefgestielt m mikrovask Anst	78.18.14↔	Off Rp e Mhrfrgmfx an snst Trsl m Knchfx d Fxt ext
78.09.11↔	Knochtx an Phal d Hand, Gefgestielt oh mikrovask Anst	78.18.15↔	Off Rp e Mhrfrgmfx an Mttrs m Knchfx d Fxt ext
78.09.12↔	Knochen transplantation an Phalangen der Hand, allogene	78.18.99↔	Anl e Fxt ext an Trsl u Mttrs (nkl. Rp v Fx), S
78.09.30↔	Knochtx a Be, Gefgestielt mit mikrovaskulärer Anst	78.19.10↔	Geschl Rep e Fx von Phal d Hand m Knochfix d Fixat ext
78.09.31↔	Knochtx a Be, Gefgestielt ohne mikrovaskuläre Anst	78.19.11↔	Off Rep e Fx von Phal d Hand m Knochfix d Fixat ext
78.09.32↔	Knochen transplantation am Becken, allogene	78.19.20↔	Geschl Rep e Fx d Beckens m Knochfix d Fixat ext
78.09.33↔	Knorpel-Knochen transplantation am Becken	78.19.21↔	Off Rp e Fx d Actblms m Knchfx / Trnsfxion d Fxt ext
78.09.40↔	Knochtx an Phal d Fusses, Gefgestielt m mikrovask Anst	78.19.22↔	Off Rep e Fx So Teile d Beckens m Knochfix d Fixat ext
78.09.41↔	Knchtx an Phal d Fsss, Gfgstiel oh mkrvsk Anst	78.19.30↔	Geschl Rep e Fx v Phal d Fusses m Knochfix d Fixat ext
78.09.42↔	Knorpel-Knochen transplantation an Phalangen des Fusses	78.19.31↔	Off Rep e Fx von Phal d Fusses m Knochfix d Fixat ext
78.09.90↔	Kntx an And näh bz Kn, au Gschk, Gfgstiel m mkrvsk Anst	78.19.90↔	Geschl Rep e Fx So bez Kn m Knochfix d Fixat ext
78.09.91↔	Kntx an And näh bz Kn, au Gschk, Gfgstiel o mkrvsk Anst	78.19.91↔	Off Rep e Fx sonstiger bez Kn m Knochfix d Fixat ext
78.09.92↔	Knochtx an And näher bez Kn, auss Gschk, allog	78.19.99↔	Al e Fxt ext a And nä bz Kn, au Gschk (Inkl. Rp v Fx), S
78.10↔	Anlegen eines Fixateur externe, ohne Angabe der Lokalisation	78.20↔	Verkürzungsosteotomie, ohne Angabe der Lokalisation
78.11.00↔	Al e Fxt ext an Skp, Klv, Rp u Strn (nkl. Rp v Fx), nnbz	78.21.00↔	Verkürzungsosteotomie an Skapula, Kalvikula, n.n.bez.
78.11.10↔	Geschl Rep e Fx von Skap u Klav m Knochfix d Fixat ext	78.21.10↔	Temporäre Epiphyseodese an Skapula und Klavikula
78.11.11↔	Off Rep e einf Fx v Skap u Klav m Knochfix d Fixat ext	78.21.11↔	Permanente Epiphyseodese an Skapula und Klavikula
78.11.12↔	Off Rp e Mhrfrgmfx v Klv u Skp m Knchfx d Fxt ext	78.21.12↔	Therapeutische Epiphyseolyse an Skapula und Klavikula
78.11.20↔	Geschl Rep e Fx von Rip u Stern m Knochfix d Fixat ext	78.21.99↔	Verkürzungsosteotomie an Skapula, Klavikula, sonstige
78.11.21↔	Off Rep e Fx von Rip und Stern m Knochfix d Fixat ext	78.22.00↔	Verkürzungsosteotomie am Humerus, n.n.bez.
78.11.99↔	Anl e Fxt ext an Skp, Klv, Rp u Strn (nkl. Rp v Fx), S	78.22.10↔	Temporäre Epiphyseodese am Humerus
78.12.00↔	Anl e Fixat ext a Hum (inkl. Rep von Fx), n.n.bez.	78.22.11↔	Permanente Epiphyseodese am Humerus
78.12.10↔	Geschl Reposition e prox Humfx m Knochfix d Fixat ext	78.22.12↔	Therapeutische Epiphyseolyse am Humerus
78.12.11↔	Off Reposition e prox Humfx m Knochfix d Fixat ext	78.22.99↔	Verkürzungsosteotomie am Humerus, sonstige
78.12.90↔	Geschl Rep e sonstigen Humfx m Knochfix d Fixat ext	78.23.00↔	Verkürzungsosteotomie an Radius und Ulna, n.n.bez.
78.12.91↔	Off Rep e sonstigen Humfx m Knochfix d Fixat ext	78.23.10↔	Temporäre Epiphyseodese an Radius und Ulna
78.12.99↔	Anl e Fixat ext a Hum (inkl. Rep von Fx), sonstige	78.23.11↔	Permanente Epiphyseodese an Radius und Ulna
78.13.00↔	Anl e Fxt ext an Rd u Uln (nkl. Rp v Fx), n.n.bez.	78.23.12↔	Therapeutische Epiphyseolyse an Radius und Ulna
78.13.10↔	Geschl Reposition e dist Radfx m Knochfix d Fixat ext	78.23.99↔	Verkürzungsosteotomie an Radius und Ulna, sonstige
78.13.11↔	Geschl Rep e sonstigen Radfx m Knochfix d Fixat ext	78.24.00↔	Verkürzungsosteotomie an Karpalia und Metakarpalia, n.n.bez.
78.13.12↔	Off Reposition e dist Radfx m Knochfix d Fixat ext	78.24.10↔	Temporäre Epiphyseodese an Karpalia und Metakarpalia
78.13.13↔	Off Rep e sonstigen Radfx m Knochfix d Fixat ext	78.24.11↔	Permanente Epiphyseodese an Karpalia und Metakarpalia
78.13.20↔	Geschl Reposition e Ulnafraktur m Knochfix d Fixat ext	78.24.12↔	Therapeutische Epiphyseolyse an Karpalia und Metakarpalia
78.13.99↔	Anl e Fixat ext an Rad und Ulna (inkl. Rep von Fx), So	78.24.99↔	Verkürzungsosteotomie an Karpalia und Metakarpalia, sonstige
78.14.00↔	Anl e Fxt ext an Krpl u Mtkrp (nkl. Rp v Fx), n.n.bez.	78.25.00↔	Verkürzungsosteotomie am Femur, n.n.bez.
78.14.10↔	Geschl Rp e Fx an Krpl u Mtkrp m Knchfx d Fxt ext	78.25.10↔	Temporäre Epiphyseodese am Schenkelhals
78.14.11↔	Off Rp e Fx an Krpl u Mtkrp m Knchfx d Fxt ext	78.25.11↔	Permanente Epiphyseodese am Schenkelhals
78.14.99↔	Anl e Fxt ext an Krpl u Mtkrp (nkl. Rp v Fx), S	78.25.12↔	Therapeutische Epiphyseolyse am Schenkelhals
78.15.00↔	Anl e Fixat ext a Fem (inkl. Rep von Fx), n.n.bez.	78.25.19↔	Sonstige Verkürzungsosteotomie am Schenkelhals
78.15.10↔	Off Rep e Schfx v prox Femurfx m Knochfix d Fixat ext	78.25.20↔	Temporäre Epiphyseodese an sonstigen Teilen des Femur
78.15.20↔	Off Rep e Femurschafffraktur m Knochfix d Fixat ext	78.25.21↔	Permanente Epiphyseodese an sonstigen Teilen des Femur
78.15.30↔	Geschl Rep e dist Femurfx m Knochfix d Fixat ext	78.25.22↔	Therapeutische Epiphyseolyse an sonstigen Teilen des Femur
78.15.31↔	Off Reposition e dist Femurfx m Knochfix d Fixat ext	78.25.99↔	Verkürzungsosteotomie am Femur, sonstige
78.15.40↔	Geschl Rep e sonstigen Femurfx m Knochfix d Fixat ext	78.27.00↔	Verkürzungsosteotomie an Tibia und Fibula, n.n.bez.
78.15.99↔	Anl e Fixat ext a Fem (inkl. Rep von Fx), sonstige	78.27.10↔	Temporäre Epiphyseodese an der Tibia
78.16.00↔	Anl e Fixat ext an d Patel (inkl. Rep v Fx), n.n.bez.	78.27.11↔	Permanente Epiphyseodese an der Tibia
78.16.10↔	Geschl Reposition e Fx d Patel m Knochfix d Fixat ext	78.27.12↔	Therapeutische Epiphyseolyse an der Tibia
78.16.11↔	Off Reposition e Fx d Patella m Knochfix d Fixat ext	78.27.19↔	Sonstige Verkürzungsosteotomie an der Tibia
78.17.00↔	Anl e Fxt ext an Tb u Fb (nkl. Rp v Fx), n.n.bez.	78.27.20↔	Temporäre Epiphyseodese an der Fibula
78.17.10↔	Geschl Rep e Fx d prox Tibia m Knochfix d Fixat ext	78.27.21↔	Permanente Epiphyseodese an der Fibula
78.17.11↔	Off Rep e einf Fx d prox Tibia m Knochfix d Fixat ext	78.27.22↔	Therapeutische Epiphyseolyse an der Fibula
78.17.12↔	Off Rp e Mhrfrgmfx d prx Tb m Knchfx d Fxt ext	78.27.29↔	Sonstige Verkürzungsosteotomie an der Fibula
78.17.13↔	Off Rp e einf Tbiaschfftrkr m Knchfx d Fxt ext	78.27.99↔	Verkürzungsosteotomie an Tibia und Fibula, sonstige
78.17.14↔	Off Rep e einf Fx d dist Tibia m Knochfix d Fixat ext	78.28.00↔	Verkürzungsosteotomie an Tarsalia und Metatarsalia, n.n.bez.
78.17.15↔	Geschl Rep e sonst Tibiafraktur m Knochfix d Fixat ext	78.28.10↔	Temporäre Epiphyseodese an Tarsalia und Metatarsalia
78.17.16↔	Off Rp e Mhrfrgmfx S Teil d Tb m Knchfx d Fxt ext	78.28.11↔	Permanente Epiphyseodese an Tarsalia und Metatarsalia



78.28.12↔	Therapeutische Epiphyseolyse an Tarsalia und Metatarsalia	78.49.36↔	Knt u plysgmntl Drs Lrdspnd (DLS) n Zielk (zB b Kyphs)
78.28.20↔	Sonstige Verkürzungsosteotomie am Calcaneus	78.49.37↔	Klt u trdklr Sbttrknstm (zB n Tsn o HsYL) (zB b Kyphs)
78.28.21↔	Sonstige Verkürzungsosteotomie an sonstigen Tarsalia	78.49.38↔	Klt u mnsgmtl zvkthrk Ldsp zB n Msn, Ut o Sns zB b Kyphs
78.28.22↔	Sonstige Verkürzungsosteotomie an Metatarsalia	78.49.40↔	Kpl Rk d Ws d Wt Ep mt K a FGsLg [Sp My A (SMA)St], 1 Kl
78.28.99↔	Verkürzungsosteotomie an Tarsalia und Metatarsalia, sonstige	78.49.41↔	Kpl Rk d Ws d Wt Ep mt K a FGsLg [Sp My A (SMA)St], 2 K
78.29.10↔	Temporäre Epiphyseodese an Phalangen der Hand	78.49.42↔	Kpl Rk d Ws d Wt Ep mt K a FGsLg [Sp My A (SMA)St], 3 K
78.29.11↔	Permanente Epiphyseodese an Phalangen der Hand	78.49.43↔	Kpl Rk d Ws d Wt Ep mt K a FGsLg [Sp My A (SMA)St], 4 K
78.29.12↔	Therapeutische Epiphyseolyse an Phalangen der Hand	78.49.44↔	Kpl Rk d Ws d Wt Ep mt K a FGsLg [Sp My A (SMA)St], 5 K
78.29.19↔	Sonstige Verkürzungsosteotomie an Phalangen der Hand	78.49.45↔	Kpl Rk d Ws d Wt Ep mt K a FGsLg [Sp My A (SMA)St], 6 K
78.29.30↔	Temporäre Epiphyseodese am Becken	78.49.46↔	Kpl Rk d Ws d Wt Ep mt K a FGsLg [Sp My A (SMA)St], 7 K
78.29.31↔	Permanente Epiphyseodese am Becken	78.49.47↔	Kpl Rk d Ws d Wt Ep mt K a FGsLg [Sp My A (SMA)St], 8 K
78.29.32↔	Therapeutische Epiphyseolyse am Becken	78.49.48↔	Kpl Rk d Ws d Wt Ep mt K a FGsLg [Sp My A (SMA)St], 9 K
78.29.39↔	Sonstige Verkürzungsosteotomie am Becken	78.49.4a↔	Kpl Rk d Ws d Wt Ep mt K a FGsLg [Sp My A (SMA)St], 10 K
78.29.40↔	Temporäre Epiphyseodese an Phalangen des Fusses	78.49.4b↔	Kpl Rk d Ws d Wt Ep mt K a FGsLg [Sp My A (SMA)St], 11 K
78.29.41↔	Permanente Epiphyseodese an Phalangen des Fusses	78.49.4c↔	Kpl Rk d Ws d Wt Ep mt K a FGsLg [Sp My A (SMA)St], 12 K
78.29.42↔	Therapeutische Epiphyseolyse an Phalangen des Fusses	78.49.4d↔	Kl Rk d Ws d W Ep m K a FGLg [Sp M A (SMA)St], 13 u mr K
78.29.49↔	Sonstige Verkürzungsosteotomie an Phalangen des Fusses	78.49.4e↔	Kmpl Rk d Ws (z.B. b Skl) d drsvntrl Epphysd
78.29.99↔	Verkürzungsosteotomie an and Ni näh bez Kn, sonstige	78.49.4f↔	Kmpl Rk d Ws (z.B. b Skl) d unltrl Epphysd m drs Wrblfs
78.30↔	Verlängerungsosteotomie an Extrem, ohne Ang d Lok	78.49.4g↔	Kmpl Rk d Ws (z.B. b Skl) d bltrl Epphysd m drs Wrblfs
78.31↔	Verlängerungsosteotomie an Skapula und Klavikula	78.49.50↔	Drs o vnt instrmnt Krrktrspndyl (z.B. b Skl), n.n.bez.
78.32↔	Verlängerungsosteotomie am Humerus	78.49.51↔	Drs istmt Krspdy (zB b Skl), N prmstb, 3-6 Sg
78.33↔	Verlängerungsosteotomie an Radius und Ulna	78.49.52↔	Drs istmt Krspdy (zB b Skl), N prmstb, 7-10 Sg
78.34↔	Verlängerungsosteotomie an Karpalia und Metakarpalia	78.49.53↔	Drs instrmnt Krspdy (zB b Skl), N prmstb, 11 o mr Sg
78.35.00↔	Verlängerungsosteotomie am Femur, n.n.bez.	78.49.54↔	Drs istmt Krspdy (zB b Skl), prmstb, 3-6 Sg
78.35.10↔	Verlängerungsosteotomie am Schenkelhals	78.49.55↔	Drs istmt Krspdy (zB b Skl), prmstb, 7-10 Sg
78.35.19↔	Verlängerungsosteotomie an sonstigen Teilen des Femur	78.49.56↔	Drs istmt Krspdy (zB b Skl), prmstb, 11 o mr Sg
78.35.99↔	Verlängerungsosteotomie am Femur, sonstige	78.49.57↔	Vnt istmt Krspdy (zB b Skl), N prmstb, 3-6 Sg
78.37↔	Verlängerungsosteotomie an Tibia und Fibula	78.49.58↔	Vnt istmt Krspdy (zB b Skl), N prmstb, 7-10 Sg
78.38.00↔	Verlängerungsosteotomie an Tarsalia und Metatarsalia, n.n.bez.	78.49.59↔	Drs o vnt instrmnt Krrktrspndyl (z.B. b Skl), S
78.38.10↔	Verlängerungsosteotomie am Calcaneus	78.49.5a↔	Vnt instrmnt Krspdy (zB b Skl), N prmstb, 11 o mr Sg
78.38.19↔	Verlängerungsosteotomie an sonstigen Tarsalia	78.49.5b↔	Vnt istmt Krspdy (zB b Skl), prmstb, 3-6 Sg
78.38.20↔	Verlängerungsosteotomie an Metatarsalia	78.49.5c↔	Vnt istmt Krspdy (zB b Skl), prmstb, 7-10 Sg
78.38.99↔	Verlängerungsosteotomie an Tarsalia und Metatarsalia, sonstige	78.49.5d↔	Vnt istmt Krspdy (zB b Skl), prmstb, 11 o mr Sg
78.39.10↔	Verlängerungsosteotomie an Phalangen der Hand	78.49.60↔	Drs u vnt kmb istmt Krspdy (zB b Skl), nnbz
78.39.20↔	Verlängerungsosteotomie am Becken	78.49.61↔	Drs u vnt kb istmt Krrktrspndyl (zB b Skl) N prmst, 3-6 Sg
78.39.30↔	Verlängerungsosteotomie an Phalangen des Fusses	78.49.62↔	Drs u vnt kb istmt Krrktrspndyl (zB b Skl) N prmst, 7-10 Sg
78.39.99↔	Verlängerungsosteotomie an and näher bez Kn, sonstige	78.49.63↔	Drs u vnt kb istmt Krspdy (zB b Skl) N prmst, 11 o mr Sg
78.40↔	Sonstige plastische Rekonstruktion an Kn, oh Ang d Lok	78.49.64↔	Drs u vnt kb istmt Krspdy (zB b Skl), prmstb, 3-6 Sg
78.41.00↔	So Plast Reko an Skap, Klav, Rip und Sternum, n.n.bez.	78.49.65↔	Drs u vnt kb istmt Krspdy (zB b Skl), prmstb, 7-10 Sg
78.41.10↔	Sonstige plastische Rekonstruktion an Skapula und Klavikula	78.49.66↔	Drs u vnt kb istmt Krspdy (zB b Skl), prmstb, 11 o mr Sg
78.41.20↔	Sonstige plastische Rekonstruktion an Rippen und Sternum	78.49.69↔	Drs u vnt kmb instrmnt Krrktrspndyl (z.B. b Skl), S
78.41.30↔	S Plt Rk an Sp Klv Rp u Str Imp v vtl xpd Prt Ttrp VEPTR	78.49.70↔	Komplexe Rekonstruktion der Wirbelsäule, n.n.bez.
78.41.99↔	So Plast Reko an Skap, Klav, Rip und Sternum, So	78.49.71↔	Kmpl Rk d Ws (zB b Skl) d sbkt Hrrngtnismttmt (b Knd)
78.42↔	Sonstige plastische Rekonstruktion am Humerus	78.49.79↔	Komplexe Rekonstruktion der Wirbelsäule, sonstige
78.43↔	Sonstige plastische Rekonstruktion an Radius und Ulna	78.50.11↔	Knochenfixation an der Wirbelsäule
78.44↔	Sonst plastische Rekonstruktion an Karpalia und Metakarpalia	78.50.30↔	Osteosyntheseverfahren an der Wirbelsäule, n.n.bez.
78.45↔	Sonstige plastische Rekonstruktion am Femur	78.50.31↔	Osteosynthese durch Schrauben an der Wirbelsäule
78.47.00↔	Sonstige plastische Rekonstruktion an Tibia und Fibula, n.n.bez.	78.50.32↔	Osteosynthese durch Drahtcerclage an der Wirbelsäule
78.47.10↔	Sonstige plastische Rekonstruktion an Tibia	78.50.33↔	Osteosynthese durch Klammersystem an der Wirbelsäule
78.47.20↔	Sonstige plastische Rekonstruktion an Fibula	78.50.34↔	Osteosynthese durch Hakenplatten an der Wirbelsäule
78.47.99↔	Sonstige plastische Rekonstruktion an Tibia und Fibula, sonstige	78.50.35↔	Osteosynthese durch Schrauben-Stabsystem an d Wirbelsäule
78.48↔	Sonstige plastische Rekonstruktion an Tarsalia und Metatarsalia	78.50.36↔	Osteosyn d ventrales SchraubenPlattensystem an d Ws
78.49.12↔	Sonstige plastische Rekonstruktion am Becken	78.50.37↔	Osteosyn d dorsales SchraubenPlattensystem an d Ws
78.49.13↔	Sonstige plastische Rekonstruktion an Phalangen des Fusses	78.50.39↔	Osteosyntheseverfahren an der Wirbelsäule, sonstige
78.49.20↔	Wirbelkörperersatz (z.B. bei Kyphose), n.n.bez.	78.50.99↔	Inn Knochfix oh Rep d Fx, oh Ang d Lok, sonstige
78.49.21↔	Wirbelkers d Implant (z.B. b Kyphose): 1 Wirbelk	78.51.00↔	Inn Knchfx oh Rp d Fx an Skp, Klv, Rp u Strn, n.n.bez.
78.49.22↔	Wirbelkers d Implant (z.B. b Kyphose): 2 Wirbelk	78.51.99↔	Inn Knchfx oh Rp d Fx an Skp, Klv, Rp u Strn, S
78.49.23↔	Wirbelkers d Implant (z.B. b Kyphose): 3 Wirbelk	78.52.00↔	Inn Knochfix ohne Reposition d Fx a Hum, n.n.bez.
78.49.24↔	Wirbelkers d Implant (z.B. b Kyphose): 4 Wirbelk	78.52.10↔	Revision von Osteosynthesematerial (oh Matwechs) a Hum
78.49.25↔	Wrblkrs d Implnt (z.B. b Kyphs): 5 o mhr Wrblk	78.52.99↔	Inn Knochfix ohne Reposition d Fx a Hum, sonstige
78.49.26↔	Wirbelkers d So Mat (z.B. b Kyphose), 1 Wirbelk	78.53.00↔	Inn Knochfix oh Rep d Fx an Rad und Ulna, n.n.bez.
78.49.27↔	Wirbelkers d So Mat (z.B. b Kyphose), 2 Wirbelk	78.53.10↔	Revision von Osteosynthmat (oh Matwechs) an Radius
78.49.28↔	Wirbelkers d So Mat (z.B. b Kyphose), 3 Wirbelk	78.53.20↔	Revision von Osteosynthmat (oh Matwechs) an Ulna
78.49.29↔	Wirbelkörperersatz (z.B. bei Kyphose), sonstige	78.53.99↔	Inn Knochfix oh Rep d Fx an Rad und Ulna, sonstige
78.49.2a↔	Wirbelkers d So Mat (z.B. b Kyphose), 4 o mehr Wirbelk	78.54.00↔	Inn Knchfx oh Rp d Fx an Krpl u Mtkrp, n.n.bez.
78.49.31↔	Kmpl Reko d Ws (z.B. b Kyphose) d vord Abstützspan	78.54.10↔	Rev v Osteosynthmat (oh Matwechs) an Karpal u Metakarp
78.49.32↔	Kmpl Rk d Ws (zB b Kyphs) d Kyphktmie (zB n LndsthStr)	78.54.99↔	Inn Knochfix oh Rep d Fx an Karpal und Metakarp, So
78.49.33↔	Kmpl Rk d Ws (z.B. b Kyphs) d Drs Krr oh vntrls Rleas	78.55.00↔	Inn Knochfix ohne Reposition d Fx a Fem, n.n.bez.
78.49.34↔	Kmpl Rk d Ws (z.B. b Kyphs) d Drs Krr m vntr Rleas	78.55.10↔	Revision von Osteosynthesematerial (oh Matwechs) a Fem
78.49.35↔	Kmpl Reko d Ws (z.B. b Kyphose) d dorsoventrale Korr	78.55.99↔	Inn Knochfix ohne Reposition d Fx a Fem, sonstige

78.56.00↔	Inn Knochfix oh Reposition d Fx an d Patella, n.n.bez.	78.69.71↔	Arthroskopische Entfernung von Osteosynthesematerial
78.56.10↔	Revision von Osteosynthmat (oh Matwechs) an d Patella	78.90↔	Einsetz e Knochwachststimul, ohne Ang d Lokalisation
78.56.99↔	Inn Knochfix oh Reposition d Fx an d Patella, sonstige	78.91↔	Einsetz e Knochwachststimul an Skap, Klav, Rip u Stern
78.57.00↔	Inn Knochfix oh Rep d Fx an Tibia und Fib, n.n.bez.	78.92↔	Einsetzen eines Knochenwachstumsstimulators am Humerus
78.57.10↔	Revision von Osteosynthmat (oh Matwechs) an d Tibia	78.93↔	Eins eines Knochenwachstumsstimulators an Radius und Ulna
78.57.20↔	Revision von Osteosynthmat (oh Matwechs) an d Fib	78.94↔	Einsetz e Knochwachststimul an Karpal und Metakarpalia
78.57.99↔	Inn Knochfix oh Rep d Fx an Tibia und Fib, sonstige	78.95↔	Einsetzen eines Knochenwachstumsstimulators am Femur
78.58.00↔	Inn Knchfx oh Rp d Fx an Trsl u Mtrrs, n.n.bz.	78.96↔	Einsetzen eines Knochenwachstumsstimulators an der Patella
78.58.10↔	Rev v Osteosynthmat (oh Matwechs) an Tarsal u Metatars	78.97↔	Eins eines Knochenwachstumsstimulators an Tibia und Fibula
78.58.99↔	Inn Knochfix oh Rep d Fx an Tarsalia und Metatars, So	78.98↔	Einsetz e Knochwachststimul an Tarsalia und Metatars
78.59.10↔	Rev von Osteosynthmat (oh Matwechs) an Phal d Hand	78.99↔	Enstz e Knchwchststml an and näh bz Kn, auss Gschk
78.59.20↔	Rev von Osteosynthmat (oh Matwechs) an d Wirbelsäule	79.10↔	Geschl Reposition e Fx m inn Knochfix, ohne Ang d Lok
78.59.30↔	Revision von Osteosynthesematerial (oh Matwechs) a Be	79.11.00↔	Geschl Reposition e Humfx mit inn Knochfix, n.n.bez.
78.59.40↔	Rev von Osteosynthmat (oh Matwechs) an Phal d Fusses	79.11.10↔	Gscl Rp e prx Hmfx m in Knfx d Mrkn / Vg o Wkpl / Kdylpl
78.60.05↔	Knimplntf, ohne Ang d Lok, Entf e Kn(teil)ersatzes	79.11.19↔	Gscl Rp e prx Hmfx m S in Kfx (zB d Sb, Dt, Zg/C, wst Pl)
78.60.08↔	Entf e int Vrl o Knchtrnsprtsystems (mtr / Nmtr), jd Lk	79.11.20↔	Gscl Rp e st Hmfx m in Knfx d Mrkn / Vg o Wkpl / Kdylpl
78.61.01↔	KIE a Skp u Klv Dt, imd Dt, Sb, Zg/C, Pl, wst Pl, Fxt ex, BtK	79.11.29↔	Gscl Rp e st Hmfx m S in Kfx (zB d Sb, Dt, Zg/C, wst Pl)
78.61.05↔	KIE an Skp, Klv, Rp u Strn, Ef e Kn(tl)stz a Skp, Klv, Rp u Strn	79.11.99↔	Geschl Reposition e Humfx mit inn Knochfix, sonstige
78.61.08↔	Knimplntf an Skap und Klav: sonstiges Osteosynthmat	79.12.00↔	Geschl Rep e Fx an Rad u Ulna m inn Knochfix, n.n.bez.
78.61.11↔	Knochenimplantatenentfernung an Rippen und Sternum	79.12.10↔	Gschl Rp e dst Rdfx m inn Knchfx d Drht o Zgg/Crcl
78.62.01↔	KIE a Hm Dt, Sb, Zg/C, Pl, Wp/Ky, Mn, Vg, TF, Ft ex, Rf, K	79.12.11↔	Gschl Rp e dst Rdfx m inn Knchfx d intrmd Drht
78.62.02↔	Knimplntf a Hum: dyn Kompressschraub, Markn m Gelkomp	79.12.12↔	Geschl Reposition e dist Radfx m inn Knochfix d Markn
78.62.05↔	Knimplntf a Hum, Entf e Kn(teil)ersatzes a Hum	79.12.19↔	Gschl Rp e dst Rdfx m S inn Knchfx (z.B. d Schraub, Pl)
78.62.08↔	Knimplntf a Hum: sonstiges Osteosynthesematerial	79.12.20↔	Geschl Rep e sonst Radfx d Draht o Zuggurtung/Cercl
78.63.01↔	KIE a Rd u Un Dt, Sb, Zg/C, Pl, Wl/Ky, Mk, Vg, TF, Ft ex, Rf, K	79.12.21↔	Gschl Rp e snst Rdfx m inn Knchfx d intrmd Drht
78.63.05↔	Knmplntf an Rd u Uln, Entf e Kn(teil)rstzs an Rd u Uln	79.12.22↔	Geschl Rep e sonstigen Radfx m inn Knochfix d Markn
78.63.08↔	Knimplntf an Rad und Ulna (prox / Schaft / dist): So	79.12.29↔	Gschl Rp e snst Rdfx m S inn Knfx (zB d Sb, Pl)
78.64.01↔	KIE an Kpl u Mk: Dt, Sb, Zg/C, Pl, Ft ex, Rgf, (Bl)K	79.12.30↔	Gschl Rp e Ulnfx m inn Knchfx d Drht o Zgg/Crcl
78.64.05↔	KnImEm an Krpl u Mk, Ef e Kn(tl)rstzs an Krpl u Mk	79.12.31↔	Geschl Rep e Ulnafx m inn Knochfix d intramed Draht
78.64.08↔	Knimplntf an Karpal und Metakarp: So Osteosynthmat	79.12.32↔	Geschl Reposition e Ulnafraktur m inn Knochfix d Markn
78.65.01↔	KIE a Fm: Dt, id Dt, Sb, Zg/C, Pl, Wl/Knd, dy Kb, Mk, Ft ex, K	79.12.39↔	Gschl Rp e Ulnfx m S inn Knchfx (z.B. d Schraub, Pl)
78.65.02↔	KIE a Fm (Schkh / prx / dst, a Sft): Mkn m Glp, Vng, TF	79.12.99↔	Geschl Rep e Fx an Rad und Ulna m inn Knochfix, So
78.65.03↔	Knimplntf a Fem (Schaft): Marknagel mit Gelkomp	79.13.00↔	Gschl Rp e Fx an Krpl u Mtkrp m inn Knchfx, n.n.bz.
78.65.04↔	Knmplntf a Fm (prx / Schft / dst, auss Schnklh): Rngf	79.13.10↔	Gschl Rp e Fx an Krpl u Mtkrp m inn Knchfx d wnkst Pl
78.65.05↔	Knimplntf a Fem, Entf e Kn(teil)ersatzes a Fem	79.13.19↔	Gscl Rp e Fx an Krpl u Mk m S inn Knfx (zB d Sb, Pl, Dt)
78.65.08↔	Knimplntf a Fem: sonstiges Osteosynthesematerial	79.13.99↔	Gschl Rp e Fx an Krpl u Mtkrp m inn Knchfx, S
78.66.01↔	KnImEm an d Ptl: (imd) Dt, Sb, Zg/C, Fxt ext, (Bl)K	79.14.00↔	Geschl Reposition e Fingfx mit inn Knochfix, n.n.bez.
78.66.05↔	Knmplntf an d Ptl, Entf e Kn(teil)rstzs an d Ptl	79.14.10↔	Geschl Rep e Fingfx m inn Knochfix d winkelstabile Pl
78.66.08↔	Knimplntf an d Patella: sonstiges Osteosynthmat	79.14.19↔	Gschl Rp e Fngfx m S inn Knfx (zB d Sb, Pl, Dt)
78.67.01↔	KIE an Tb u Fb: (imd) Dt, Sb, Zg/C, Ft ext, Rgf, (Bl)K	79.14.99↔	Geschl Reposition e Fingfx mit inn Knochfix, sonstige
78.67.05↔	Knmplntf an Tb u Fb, Entf e Kn(teil)rstzs an Tb u Fb	79.15.00↔	Geschl Reposition e Femurfx mit inn Knochfix, n.n.bez.
78.67.11↔	Knmplntf an d Tb: (wnkst) Pl, Wnkpl / KndyInpl	79.15.10↔	Geschl Reposition e dist Femurfx mit inn Knochfix
78.67.12↔	Knimplntf an d Tib: Markn, Verrnag, Transfixnag	79.15.20↔	Geschl Reposition e sonstigen Femurfx mit inn Knochfix
78.67.13↔	Knimplntf an d Tibia: dyn Kompressionsschraube	79.15.99↔	Geschl Reposition e Femurfx mit inn Knochfix, sonstige
78.67.21↔	Knochenimplantatenentfernung an der Fibula: (winkelstabile) Platte	79.16.00↔	Geschl Rep e Fx an Tib u Fib m inn Knochfix, n.n.bez.
78.67.22↔	Knimplntf an d Fib: Markn, Verrnag, Transfixnag	79.16.10↔	Geschl Rep e prox Tibiafraktur m inn Knochfix d Markn
78.67.28↔	Knimplntf an Tibia und Fib: sonstiges Osteosynthmat	79.16.29↔	Gschl Rp e dst Tbiafx m S inn Knfx (zB d Sb, Pl, Dt)
78.68.01↔	KIE an Trl u Mts: (imd) Dt, Sb, Zg/C, wst Pl, Ft ex, Rf, K	79.16.30↔	Geschl Rep e sonst Tibiafraktur m inn Knochfix d Markn
78.68.05↔	KnImEm an Trsl u Mtrrs, Ef e Kn(tl)rstzs an Tls u Klkn	79.16.39↔	Gschl Rp e snst Tbiafx m S inn Knfx (zB d Sb, Pl, Dt)
78.68.06↔	KIE a Trsl u Mtrrs, Ef e Kn(tl)rstzs an snstTlia u Mtrrs	79.16.40↔	Geschl Rep e dist Fibulafx m inn Knochfix d Markn
78.68.08↔	Knimplntf an Tarsalia und Metatars: So Osteosynthmat	79.16.49↔	Gschl Rp e dst Fblfx m S inn Knfx (zB d Sb, Pl, Dt)
78.69.11↔	KIE an Pl d Hd: (id) Dt, Sb, Zg/C, (wst) Pl, Ft ex, K	79.16.50↔	Geschl Rep e sonstigen Fibulafx m inn Knochfix d Markn
78.69.15↔	KIE an and näh bz Kn, au Gsk, Ef e Kn(tl)rstzs an Phl d Hd	79.16.59↔	Gschl Rp e snst Fblfx m S inn Knfx (zB d Sb, Pl, Dt)
78.69.18↔	Knimplntf an Phal d Hand: sonstiges Osteosynthmat	79.16.99↔	Geschl Rep e Fx an Tibia und Fib m inn Knochfix, So
78.69.21↔	KnImEm a B: Dt, Sb, Zg/C, Fxt ext, Rngf, (Bl)K	79.17.00↔	Gschl Rp e Fx an Trsl u Mtrrs m inn Knchfx, n.n.bz.
78.69.22↔	Knochenimplantatenentfernung am Becken: (winkelstabile) Platte	79.17.10↔	Geschl Rep e Fx d Kalkan m inn Knochfix d winkst Pl
78.69.25↔	KnImEm an and näh bz Kn, au Gschk, Ef e Kn(tl)rstzs a B	79.17.19↔	Gschl Rp e Fx d Klkn m S inn Knfx (zB d Sb, Pl, Dt)
78.69.28↔	Knimplntf a Be: sonstiges Osteosynthesematerial	79.17.29↔	Gscl Rp e Fx an st Trl u Mtrrs m in Knfx (zB d Sb, Pl, Dt)
78.69.31↔	KIE an Ts u Klk: (id) Dt, Sb, Zg/C, (wst) Pl, Ft ex, Rf, K	79.17.99↔	Gschl Rp e Fx an Trsl u Mtrrs m inn Knchfx, S
78.69.38↔	Knimplntf an Talus und Kalcaneus: So Osteosynthmat	79.18↔	Geschl Reposition e Zehenfraktur mit inn Knochfix
78.69.41↔	KIE an Phl d Fsss: (id) Dt, Sb, Zg/C, (wst) Pl, Ft ex, K	79.19.00↔	Geschl Rep e Fx and bez Kn m inn Knochfix, n.n.bez.
78.69.45↔	KnImEm an and näh bz Kn, au Gk, Ef e Kn(tl)stz an Phl d Fs	79.19.10↔	Geschl Rep e Fx von Klav und Skapula m inn Knochfix
78.69.48↔	Knimplntf an Phal d Fusses: sonstiges Osteosynthmat	79.19.20↔	Geschl Reposition e Fx d Beckens mit inn Knochfix
78.69.51↔	Knmplntf an and näh bz Kn: Drht, Zgg/Crcl, BlountKlm	79.19.30↔	Geschl Reposition e Fx d Patella mit inn Knochfix
78.69.52↔	KIE a n bz Kn Sb, Pl, dy KSb, id Dt, Mn Gkp, Vg, TF, Fx ex	79.19.99↔	Geschl Rep e Fx and bez Kn m inn Knochfix, sonstige
78.69.53↔	Knimplntf an and näh bez Kn: Winkelplatte/Kondylenpl	79.20↔	Off Reposition e Fx ohne Inn Knochfix, ohne Ang d Lok
78.69.55↔	KIE a and nä bz Kn, a Gk, Ef e Kn(tl)stz an st nä bz Kn	79.21.00↔	Offene Reposition e Humfx ohne Inn Knochfix, n.n.bez.
78.69.58↔	Knimplntf an and näh bez Kn: sonstiges Osteosynthmat	79.21.10↔	Offene Reposition e proximalen Humfx ohne Inn Knochfix
78.69.61↔	Entfernung von Osteosynthesematerial an Wirbelsäule	79.21.11↔	Off Reposition e Humerusschaftfraktur oh Inn Knochfix
78.69.65↔	KnImEm an and näh bz Kn, au Gschk, Ef e Kn(tl)stz an d Ws	79.21.12↔	Offene Reposition e dist Humfx ohne Inn Knochfix



79.21.99↔	Offene Reposition e Humfx ohne Inn Knochfix, sonstige	79.36.62↔	Off Rp e Mhrfrgmfx d Fblschfts m inn Knchfx d (wnkst) PI
79.22.00↔	Off Rep e Fx an Rad und Ulna oh Inn Knochfix, n.n.bez.	79.36.63↔	Off Rp e Mhrfrgmfx d Fblschfts m S inn Knchfx
79.22.10↔	Off Reposition e dist Radiusfraktur ohne Inn Knochfix	79.36.70↔	Off Rp e einf Fx d dst Fb m inn Knchfx d (Blount)Klm
79.22.19↔	Off Reposition e sonstigen Radfx oh Inn Knochfix	79.36.71↔	Off Rep e einf Fx d dist Fib m inn Knchfx d PI
79.22.20↔	Offene Reposition einer Ulnafraktur ohne innere Knochenfixation	79.36.72↔	Off Rep e einf Fx d dist Fib m sonstiger inn Knochfix
79.22.99↔	Off Rep e Fx an Rad und Ulna oh Inn Knochfix, sonstige	79.36.73↔	Off Reposition e Mehrfragmfx d dist Fib m inn Knochfix
79.23↔	Off Rep e Fx an Karpal und Metakarp oh Inn Knochfix	79.36.99↔	Off Rep e Fx an Tibia und Fib m inn Knochfix, sonstige
79.24↔	Offene Reposition e Fingfx ohne innere Knochenfixation	79.37.00↔	Off Rp e Fx an Trsl u Mttrs m inn Knchfx, n.n.bez.
79.25↔	Off Rep einer Femurfraktur ohne innere Knochenfixation	79.37.10↔	Off Rep e Fx an Kalkan und Talus m inn Knochfix d PI
79.26.00↔	Off Rep e Fx an Tib und Fib oh Inn Knochfix, n.n.bez.	79.37.11↔	Off Rep e Fx an Kalkan und Talus m So inn Knochfix
79.26.10↔	Off Reposition e prox Tibiafraktur oh Inn Knochfix	79.37.20↔	Off Rp e Mhrfrgmfx an snst Trsl m inn Knchfx d PI
79.26.11↔	Off Reposition e Tibiaschafffraktur ohne Inn Knochfix	79.37.21↔	Off Rp e Mhrfrgmfx an snst Trsl m S inn Knchfx
79.26.12↔	Off Reposition e dist Tibiafraktur ohne Inn Knochfix	79.37.30↔	Off Rep e Mehrfragmfx an Metatars m inn Knochfix
79.26.20↔	Off Reposition e proximalen Fibulafx ohne Inn Knochfix	79.37.40↔	Off Rp e einf Fx an snst Trsl u Mttrs m inn Knchfx
79.26.21↔	Off Reposition e Fibulaschafffraktur ohne Inn Knochfix	79.37.99↔	Off Rep e Fx an Tarsal und Metatars m inn Knochfix, So
79.26.22↔	Offene Reposition e dist Fibulafx ohne Inn Knochfix	79.38↔	Off Rep einer Zehenfraktur m innerer Knochenfixation
79.26.99↔	Off Rep e Fx an Tibia und Fib oh Inn Knochfix, So	79.39.00↔	Off Rep e Fx and bez Kn m inn Knochfix, n.n.bez.
79.27.00↔	Off Rp e Fx an Trsl u Mttrs oh Inn Knchfx, n.n.bz.	79.39.10↔	Off Rep e einf Fx von Klav und Skapula m inn Knochfix
79.27.10↔	Off Rep e Talus und Kalkaneusfraktur oh Inn Knochfix	79.39.11↔	Off Rep e Mehrfragmfx von Klav und Skap m inn Knochfix
79.27.11↔	Off Rep e einf Fx So Tarsal u Metatars oh Inn Knochfix	79.39.20↔	Offene Reposition e Fx d Acetabulum mit inn Knochfix
79.27.12↔	Off Rp e Mhrfrgmfx S Trsl u Mttrs oh Inn Knchfx	79.39.29↔	Off Rep e Fx sonstiger Teile d Beckens m inn Knochfix
79.27.99↔	Off Rep e Fx an Tarsal u Metatars oh Inn Knochfix, So	79.39.40↔	Offene Reposition e Fx d Patella mit inn Knochfix
79.28↔	Off Rep einer Zehenfraktur ohne innere Knochenfixation	79.39.99↔	Off Rep e Fx and bez Kn m inn Knochfix, sonstige
79.29.00↔	Off Rep e Fx and bez Kn oh Inn Knochfix, n.n.bez.	79.50↔	Offene Reposition e Epiphysdiast, ohne Ang d Lok
79.29.10↔	Off Rep e einf Fx d Klav und Skapula oh Inn Knochfix	79.51↔	Offene Reposition einer Epiphysdiastase am Humerus
79.29.11↔	Off Rep e Mehrfragmfx d Klav und Skap oh Inn Knochfix	79.52.00↔	Off Rep e Epiphysdiast an Rad und Ulna, n.n.bez.
79.29.20↔	Offene Reposition e Fx d Beckens ohne Inn Knochfix	79.52.10↔	Offene Reposition einer Epiphysdiastase am distalen Radius
79.29.30↔	Offene Reposition e Fx d Patella ohne Inn Knochfix	79.52.20↔	Off Rep e sonstigen Epiphysdiast an Rad und Ulna
79.29.99↔	Off Rep e Fx and bez Kn oh Inn Knochfix, sonstige	79.52.99↔	Off Rep e Epiphysdiast an Rad und Ulna, sonstige
79.30↔	Offene Reposition e Fx m inn Knochfix, ohne Ang d Lok	79.55↔	Offene Reposition einer Epiphysdiastase am Femur
79.31.00↔	Offene Reposition e Humfx mit inn Knochfix, n.n.bez.	79.56.00↔	Off Rep e Epiphysdiast an Tibia und Fib, n.n.bez.
79.31.10↔	Off Rp e eif prx Hfx m in Knfx d Mrkn, wks PI o (Wnkl) PI	79.56.10↔	Offene Reposition e Epiphysdiast an d proximalen Tibia
79.31.11↔	Off Rp e eif prx Hmfx m S inn Knfx (zB Sb, Dt)	79.56.11↔	Offene Reposition einer Epiphysdiastase an der distale Tibia
79.31.12↔	Off Reposition e Mehrfragmfx d prox Hum m inn Knochfix	79.56.20↔	Offene Reposition e Epiphysdiast an d proximalen Fib
79.31.20↔	Off Rep e einf Humerusschafffraktur m inn Knochfix	79.56.21↔	Off Rep einer Epiphysdiastase an der distalen Fibula
79.31.30↔	Off Rp e eif dst Hmfx m in Knfx d Mrkn, wkst PI o (Wkl) PI	79.56.99↔	Off Rep e Epiphysdiast an Tibia und Fib, sonstige
79.31.31↔	Off Rp e einf dst Hmfx m S inn Knfx (zB Sb, Dt)	79.59.00↔	Off Reposition e Epiphysdiast an and bez Kn, n.n.bez.
79.31.90↔	Off Rep e Mehrfragmfx So Teile d Hum m inn Knochfix	79.59.10↔	Offene Reposition einer Epiphysdiastase an der Patella
79.31.99↔	Offene Reposition e Humfx mit inn Knochfix, sonstige	79.59.99↔	Off Reposition e Epiphysdiast an and bez Kn, sonstige
79.32.00↔	Off Rep e Fx an Rad und Ulna m inn Knochfix, n.n.bez.	79.60↔	Débridement einer offenen Fraktur, ohne Angabe der Lok
79.32.10↔	Offene Reposition e dist Radiusfraktur m inn Knochfix	79.61↔	Débridement einer offenen Humerusfraktur
79.32.19↔	Off Reposition e sonstigen Radfx m inn Knochfix	79.62↔	Débridement einer offenen Fraktur an Radius und Ulna
79.32.29↔	Offene Reposition einer Ulnafraktur mit innerer Knochenfixation	79.63↔	Débridement einer offenen Fraktur an Karpalia und Metakarpalia
79.32.99↔	Off Rep e Fx an Rad und Ulna m inn Knochfix, sonstige	79.64↔	Débridement einer offenen Fingerfraktur
79.33.00↔	Off Rp e Fx an Krpl u Mtkrp m inn Knchfx, n.n.bz.	79.65↔	Débridement einer offenen Femurfraktur
79.33.10↔	Off Rp e Fx an Krpl u Mtkrp m inn Knchfx d (Blount)Klm	79.66↔	Débridement einer offenen Fraktur an Tibia und Fibula
79.33.19↔	Off Rep e Fx an Karpal und Metakarp m So inn Knochfix	79.67↔	Débridement einer offenen Fraktur an Tarsalia und Metatarsalia
79.33.99↔	Off Rep e Fx an Karpal und Metakarp m inn Knochfix, So	79.68↔	Débridement einer offenen Zehenfraktur
79.34↔	Offene Reposition e Fingfx mit innerer Knochenfixation	79.69↔	Débr e offenen Fx and näher bez Knochen, auss Gschk
79.35.00↔	Offene Reposition e Femurfx mit inn Knochfix, n.n.bez.	79.80↔	Offene Reposition e Luxation an nicht bez Lokalisation
79.35.10↔	Offene Reposition e Hüftkopffraktur mit inn Knochfix	79.81.00↔	Offene Reposition einer Luxation der Schulter, n.n.bez.
79.35.11↔	Off Rep e Schfx und prox Femurfx m inn Knochfix	79.81.10↔	Offene Reposition einer Luxation im Humeroglenoidalgelenk
79.35.12↔	Offene Reposition e Femurschafffraktur m inn Knochfix	79.81.20↔	Offene Reposition einer Luxation im Akromioklavikulargelenk
79.35.13↔	Offene Reposition e dist Femurfx mit inn Knochfix	79.81.99↔	Offene Reposition einer Luxation der Schulter, sonstige
79.35.99↔	Offene Reposition e Femurfx mit inn Knochfix, sonstige	79.82↔	Offene Reposition einer Luxation des Ellbogens
79.36.00↔	Off Rep e Fx an Tibia und Fib m inn Knochfix, n.n.bez.	79.83.00↔	Offene Reposition einer Luxation des Handgelenks, n.n.bez.
79.36.10↔	Off Rp e einf Fx prx Tb m inn Knchfx d (Blount)Klm o int Drht	79.83.10↔	Off Rep einer Luxation des distales Radioulnargelenks
79.36.11↔	Off Rep e einf Fx d prox Tib m inn Knochfix d Schraube	79.83.99↔	Offene Reposition einer Luxation des Handgelenks, sonstige
79.36.12↔	Off Rep e einf Fx d prox Tibia m So inn Knochfix	79.84↔	Offene Reposition einer Luxation von Hand und Fingern
79.36.13↔	Off Rp e Mhrfrgmfx d prx Tb m inn Knchfx d (Blount)Klm	79.85↔	Offene Reposition einer Luxation der Hüfte
79.36.14↔	Off Rep e Mehrfragmfx d prox Tibia m So inn Knochfix	79.86.00↔	Offene Reposition einer Luxation des Knies, n.n.bez.
79.36.20↔	Off Rep e einf Tibiaschafffraktur m inn Knochfix	79.86.10↔	Off Reposition e Lux d proximalen Tibiofibulargelenks
79.36.30↔	Off Rp e einf Fx d dst Tb m inn Knchfx d Mrkn o wnkst PI	79.86.19↔	Offene Reposition einer Luxation des Kniegelenks
79.36.31↔	Off Rp e einf Fx d dstaln Tb m inn Knchfx d S PI	79.86.99↔	Offene Reposition einer Luxation des Knies, sonstige
79.36.32↔	Off Rep e einf Fx d dist Tibia m So inn Knochfix	79.87.00↔	Offene Reposition einer Luxation des Sprunggelenks, n.n.bez.
79.36.40↔	Off Rep e Mehrfragmfx So Teile d Tibia m inn Knochfix	79.87.10↔	Offene Reposition einer Luxation des oberen Sprunggelenkes
79.36.50↔	Off Reposition e einf Fx d prox Fib m inn Knochfix	79.87.20↔	Offene Reposition einer Luxation des unteren Sprunggelenkes
79.36.51↔	Off Reposition e Mehrfragmfx d prox Fib m inn Knochfix	79.87.99↔	Offene Reposition einer Luxation des Sprunggelenkes, sonstige
79.36.60↔	Off Rp e einf Fblschffrkttr m inn Knchfx d Mrkn	79.88.00↔	Offene Reposition einer Luxation von Fuss und Zehen, n.n.bez.
79.36.61↔	Off Rep e einf Fibulaschafffraktur m So inn Knochfix	79.88.10↔	Offene Reposition einer Luxation eines Zehengelenkes

79.88.20↔	Offene Reposition e Lux e Metatarsophalangealgelenkes	80.13.21↔	Arthrotomie d Handgelenkes, Entfernung freier Gelenkkörper
79.88.99↔	Offene Reposition einer Luxation von Fuss und Zehen, sonstige	80.13.99↔	Sonstige Arthrotomie des Handgelenks, sonstige
79.89.00↔	Offene Reposition e Luxation an and bez Lok, n.n.bez.	80.14.00↔	Sonstige Arthrotomie von Hand und Fingern, n.n.bez.
79.89.10↔	Offene Reposition einer Luxation des Sternoklavikulargelenkes	80.14.10↔	Arthrotomie von Hand und Fingern, Gelenkspülung mit Drain
79.89.20↔	Offene Reposition einer Luxation der Iliosakralgelenkes	80.14.99↔	Sonstige Arthrotomie von Hand und Fingern, sonstige
79.89.30↔	Offene Reposition einer Luxation der Symphyse	80.15.00↔	Sonstige Arthrotomie der Hüfte, n.n.bez.
79.89.99↔	Offene Reposition e Luxation an and bez Lok, sonstige	80.15.10↔	Arthrotomie der Hüfte, Gelenkspülung mit Drainage
79.90↔	Nicht näher bez Operation an Fx, ohne Ang d Lok	80.15.11↔	Arthrotomie der Hüfte, Entfernung freier Gelenkkörper
79.91↔	Nicht näher bezeichnete Operation an Verletzung des Humerus	80.15.12↔	Arthrotomie der Hüfte, Einl oder Entf e Medträg
79.92↔	Ni näh bez Operation an Verletzung von Radius und Ulna	80.15.20↔	Arthrotomie der Hüfte, Gelenkspülung mit Drainage
79.93↔	Ni näh bez Op an Verletzung von Karpal und Metakarp	80.15.21↔	Arthrotomie der Hüfte, Entfernung freier Gelenkkörper
79.94↔	Nicht näher bez Operation an Verletzung d Fingknöchel	80.15.99↔	Sonstige Arthrotomie der Hüfte, sonstige
79.95↔	Nicht näher bezeichnete Operation an Verletzung des Femur	80.16.00↔	Sonstige Arthrotomie des Knies, n.n.bez.
79.96.00↔	Ni näh bez Op an Verletzung von Tib und Fib, n.n.bez.	80.16.10↔	Arthrotomie des Kniegelenkes, Gelenkspülung mit Drain
79.96.10↔	Nicht näher bezeichnete Operation an Verletzung der Tibia	80.16.11↔	Arthrotomie des Kniegelenkes, Entf freier Gelenkkörper
79.96.20↔	Nicht näher bezeichnete Operation an Verletzung der Fibula	80.16.12↔	Arthrotomie des Kniegelenkes, Einl oder Entf e Medträg
79.96.99↔	Ni näh bez Op an Verletzung von Tibia und Fib, So	80.16.20↔	Arthrotomie des Kniegelenkes, Gelenkspülung mit Drainage
79.97↔	Ni näh bez Op an Verletzung von Tarsalia und Metatars	80.16.21↔	S Arthrotomie des Knies, Arthrotomie d Kniegl, Entf freier Gelenkkörper
79.98↔	Nicht näher bezeichnete Operation an Verletzung der Zehnen	80.16.99↔	Sonstige Arthrotomie des Knies, sonstige
80.00↔	Arthrotomie zur Prothesenentfernung, ohne Ang d Lok	80.17.00↔	Sonstige Arthrotomie des Sprunggelenkes, n.n.bez.
80.01.00↔	Arthrotomie zur Prothesenentfernung an der Schulter, n.n.bez.	80.17.10↔	Arthrotomie des oberen Sprunggelenkes, Gelsp mit Drain
80.01.10↔	Arthrotomie zur Prothesenentfernung an d Schult, Entf e Humeruskopf	80.17.11↔	Arthrotomie des oberen Sprunggelenkes, Entf freier Gelenkkörper
80.01.11↔	Arthrotomie zur Prothesenentfernung an d Schult, Entf e Tp d Schult	80.17.12↔	Arthrotomie des oberen Sprunggelenkes, Einl o Entf e Medträg
80.01.99↔	Arthrotomie zur Prothesenentfernung an der Schulter, sonstige	80.17.20↔	Arthrotomie des oberen Sprunggelenkes, Gelsp mit Drain
80.02↔	Arthrotomie zur Prothesenentfernung am Ellbogen	80.17.21↔	Arthrotomie des oberen Sprunggelenkes, Entf freier Gelenkkörper
80.03↔	Arthrotomie zur Prothesenentfernung am Handgelenk	80.17.29↔	Sonstige Arthrotomie des oberen Sprunggelenkes
80.04.00↔	Arthrotomie zur Prothesenentfernung an Hand und Fing, n.n.bez.	80.17.30↔	Arthrotomie des unteren Sprunggelenkes, Gelsp m Drain
80.04.10↔	Arthrotomie zur Prothesenentfernung an Hnd u Fng, Entf e Daumstgipf	80.17.31↔	Arthrotomie des unteren Sprunggelenkes, Entf freier Gelenkkörper
80.04.11↔	Arthrotomie zur Prothesenentfernung an Hnd u Fng, Entf e snst Fnggrndpr	80.17.32↔	Arthrotomie des unteren Sprunggelenkes, Einl o Entf e Medträg
80.04.99↔	Arthrotomie zur Prothesenentfernung an Hand und Fing, sonstige	80.17.40↔	Arthrotomie des unteren Sprunggelenkes, Gelsp und Drain
80.05.00↔	Arthrotomie zur Prothesenentfernung der Hüfte, n.n.bez.	80.17.41↔	Arthrotomie des unteren Sprunggelenkes, Entf freier Gelenkkörper
80.05.10↔	Arthrotomie zur Prothesenentfernung d Hüfte, Entf e Femurkopfkappe	80.17.49↔	Sonstige Arthrotomie des unteren Sprunggelenkes
80.05.11↔	Arthrotomie zur Prothesenentfernung d Hüft, Entf e Glnkpfnnprths	80.17.99↔	Sonstige Arthrotomie des Sprunggelenkes, sonstige
80.05.12↔	Arthrotomie zur Prothesenentfernung d Hüft, Entf e Glnkpfnnstüsch u GlschnPfn	80.18.00↔	Sonstige Arthrotomie von Fuss und Zehen, n.n.bez.
80.05.13↔	Arthrotomie zur Prothesenentfernung d Hüft, Entf e Fmrkpr, Duokpfrth o Tp	80.18.10↔	Arthrotomie von Fuss und Zehen, Gelsp mit Drain
80.05.14↔	Arthrotomie zur Prothesenentfernung d Hüft, Entf e snst Endprth d Hüft	80.18.11↔	Arthrotomie von Fuss und Zehen, Entf freier Gelenkkörper
80.05.99↔	Arthrotomie zur Prothesenentfernung der Hüfte, sonstige	80.18.12↔	Arthrotomie von Fuss u Zehen, Einl o Entf e Medträg
80.06↔	Arthrotomie zur Prothesenentfernung am Knie	80.18.20↔	Arthrotomie von Fuss und Zehen, Gelenkspülung mit Drainage
80.07↔	Arthrotomie zur Prothesenentfernung am Sprunggelenk	80.18.21↔	Arthrotomie von Fuss und Zehen, Entf freier Gelenkkörper
80.08↔	Arthrotomie zur Prothesenentfernung an Fuss und Zehen	80.18.99↔	Sonstige Arthrotomie von Fuss und Zehen, sonstige
80.09↔	Arthrotomie zur Prothesenentfernung an and bez Lok	80.19.00↔	Sonstige Arthrotomie an and bez Lokalisation, n.n.bez.
80.10.00↔	Sonstige Arthrotomie, ohne Angabe der Lokalisation, n.n.bez.	80.19.10↔	Arthrotomie des Sternoklavikulargelenkes, Gelsp m Drain
80.10.10↔	Arthrotomie ohne Ang d Lokalisation, Gelsp mit Drain	80.19.11↔	Arthrotomie des Sternoklavikulargelenkes, Entf freier Gelenkkörper
80.10.12↔	Arthrotomie ohne Ang d Lok, Einl oder Entf e Medträg	80.19.12↔	Arthrotomie des Sternoklavikulargelenkes, Einl o Entf e Medträg
80.10.13↔	Arthrotomie ohne Ang d Lok, Sonstige Gelsp mit Drain	80.19.20↔	Arthrotomie des Sternoklavikulargelenkes, Gelsp mit Drain
80.10.99↔	Sonstige Arthrotomie, ohne Angabe der Lokalisation, sonstige	80.19.21↔	Arthrotomie des Sternoklavikulargelenkes, Entf freier Gelenkkörper
80.11.00↔	Sonstige Arthrotomie der Schulter, n.n.bez.	80.19.29↔	Sonstige Arthrotomie des Sternoklavikulargelenkes
80.11.10↔	Arthrotomie der Schulter, Gelsp mit Drain	80.19.30↔	Arthrotomie des Iliosakralgelenkes, Gelsp mit Drain
80.11.11↔	Arthrotomie der Schulter, Entf freier Gelenkkörper	80.19.31↔	Arthrotomie des Iliosakralgelenkes, Entf freier Gelenkkörper
80.11.12↔	Arthrotomie des Humeroglenoidgelenkes, Gelsp mit Drain	80.19.32↔	Arthrotomie des Iliosakralgelenkes, Einl oder Entf e Medträg
80.11.13↔	Arthrotomie des Humeroglenoidgelenkes, Entf freier Gelenkkörper	80.19.40↔	Arthrotomie des Iliosakralgelenkes, Gelenkspülung mit Drain
80.11.19↔	Sonstige Arthrotomie des Humeroglenoidgelenkes	80.19.41↔	Arthrotomie des Iliosakralgelenkes, Entf freier Gelenkkörper
80.11.20↔	Arthrotomie des Akromioklavikulargelenkes, Gelsp mit Drain	80.19.49↔	Sonstige Arthrotomie des Iliosakralgelenkes
80.11.21↔	Arthrotomie des Akromioklavikulargelenkes, Entf freier Gelenkkörper	80.19.52↔	Arthrotomie an d Symphyse, Einl oder Entf e Medträg
80.11.22↔	Arthrotomie des Akromioklavikulargelenkes, Gelenkspülung mit Drainage	80.19.59↔	Sonstige Arthrotomie an der Symphyse
80.11.23↔	Arthrotomie des Akromioklavikulargelenkes, Entf freier Gelenkkörper	80.19.90↔	Arthrotomie an and bez Lokalisation, Gelsp mit Drain
80.11.29↔	Sonstige Arthrotomie des Akromioklavikulargelenkes	80.19.91↔	Arthrotomie an and bez Lok, Entf freier Gelenkkörper
80.11.99↔	Sonstige Arthrotomie der Schulter, sonstige	80.19.92↔	Arthrotomie an and bez Lok, Einl oder Entf e Medträg
80.12.00↔	Sonstige Arthrotomie des Ellbogens, n.n.bez.	80.19.93↔	Arthrotomie an and bez Lokalisation, Gelsp mit Drain
80.12.10↔	Arthrotomie des Ellenbogens, Gelenkspülung mit Drain	80.19.94↔	Arthrotomie an and bez Lokalisation, Entf freier Gelenkkörper
80.12.11↔	Arthrotomie des Ellenbogens, Entfernung freier Gelenkkörper	80.19.99↔	Sonstige Arthrotomie an and bez Lokalisation, sonstige
80.12.12↔	Arthrotomie des Ellenbogens, Einl oder Entf e Medträg	80.40↔	Durchtrennung von Gelenkkaps, Lig oder Knorpel, ohne Ang d Lok
80.12.20↔	Arthrotomie des Ellenbogens, Gelenkspülung mit Drainage	80.41.00↔	Durchtrennung von Gelenkkaps, Lig o Knorpel an d Schult, n.n.bez.
80.12.21↔	Arthrotomie des Ellenbogens, Entfernung freier Gelenkkörper	80.41.10↔	Durchtrennung von Gelenkkaps, Ligament oder Knorpel a Humerogel
80.12.99↔	Sonstige Arthrotomie des Ellbogens, sonstige	80.41.20↔	Durchtrennung von Gelenkkaps, Lig oder Knorpel a Akromioklavikulargel
80.13.00↔	Sonstige Arthrotomie des Handgelenkes, n.n.bez.	80.41.99↔	Durchtrennung von Gelenkkaps, Lig o Knorpel an d Schult, sonstige
80.13.10↔	Arthrotomie des Handgelenkes, Gelenkspülung mit Drain	80.42↔	Durchtrennung von Gelenkkaps, Ligament oder Knorpel a Ellb
80.13.11↔	Arthrotomie des Handgelenkes, Entf freier Gelenkkörper	80.43.00↔	Durchtrennung von Gelenkkaps, Lig oder Knorpel a Hdgel, n.n.bez.
80.13.12↔	Arthrotomie des Handgelenkes, Einl oder Entf e Medträg	80.43.10↔	Durchtrennung von Gelenkkaps, Lig o Knorpel a Hdgl, Drchtr d Bändr d Hndwr
80.13.20↔	Arthrotomie des Handgelenkes, Gelenkspülung mit Drainage	80.43.20↔	Durchtrennung von Gelenkkaps, Lig o Knorpel a Hdgl, Exz v Bändr d Hndwr

Funk
VBOR

80.43.90↔	Drchtr v Gikp, Lg o Knrp a Hdgl, S Op an Bändrn d Hndwr	80.76.10↔	Arthroskopische Synovektomie am Kniegelenk
80.43.99↔	Durchtr von Gelkap, Lig oder Knorp a Hdgel, sonstige	80.76.11↔	Arthr Synovektomie a proximalen Tibiofibulargelenk
80.44.00↔	Durchtr v Gelkap, Lig o Knorp an Hand u Fing, n.n.bez.	80.76.20↔	Offene Synovektomie am Kniegelenk
80.44.10↔	Drchtr v Gikps, Lg o Knrp, Drchtr d Bändr d Mtthnd	80.76.21↔	Offene Synovektomie am proximalen Tibiofibulargelenk
80.44.11↔	Drchtr v Gikps, Lg o Knrp, Drchtr d Rtnklm fixrn	80.76.99↔	Synovektomie am Knie, sonstige
80.44.20↔	Drchtr v Gikps, Lg o Knrp, Exz v Bändrn d Mtthnd	80.77.00↔	Synovektomie am Sprunggelenk, n.n.bez.
80.44.21↔	Drchtr v Gikps, Lg o Knrp, Exz v snst Bändrn d Hnd	80.77.10↔	Arthroskopische Synovektomie am oberen Sprunggelenk
80.44.90↔	Drchtr v Gikps, Lg o Knrp, S Op an Bändrn d Mtthnd	80.77.11↔	Arthroskopische Synovektomie am unteren Sprunggelenk
80.44.91↔	Drchtr v Gikps, Lg o Knrp, S Op an snst Bändrn d Hnd	80.77.20↔	Offene Synovektomie am oberen Sprunggelenk
80.44.99↔	Durchtr von Gelkap, Lig o Knorp an Hand und Fing, So	80.77.21↔	Offene Synovektomie am unteren Sprunggelenk
80.46.00↔	Durchtr von Gelkaps, Lig oder Knorp a Knie, n.n.bez.	80.77.99↔	Synovektomie am Sprunggelenk, sonstige
80.46.10↔	Durchtr von Gelkaps, Ligament oder Knorpel a Kniegel	80.78.00↔	Synovektomie an Fuss und Zehen, n.n.bez.
80.46.20↔	Durchtr von Gelkaps, Lig o Knorp a prox Tibiofibgel	80.78.10↔	Arthroskopische Synovektomie am Tarsometatarsalgelenk
80.46.99↔	Durchtr von Gelkaps, Lig oder Knorp a Knie, sonstige	80.78.11↔	Arthr Synovektomie a Metatarsophalangealgelenk
80.47.00↔	Durchtr von Gelkaps, Lig o Knorp a Sg, n.n.bez.	80.78.19↔	Sonstige arthroskopische Synovektomie an Fuss und Zehen
80.47.10↔	Durchtr von Gelkaps, Lig o Knorp a oberen Sprunggelenk	80.78.20↔	Offene Synovektomie am Tarsometatarsalgelenk
80.47.20↔	Durchtr von Gelkaps, Lig o Knorp a unteren Sg	80.78.21↔	Offene Synovektomie am Metatarsophalangealgelenk
80.47.99↔	Durchtr von Gelkaps, Lig o Knorp a Sg, sonstige	80.78.29↔	Sonstige offene Synovektomie an Fuss und Zehen
80.48.00↔	Durchtr v Gelkaps, Lig o Knorp an Fuss u Zeh, n.n.bez.	80.78.99↔	Synovektomie an Fuss und Zehen, sonstige
80.48.10↔	Durchtr von Gelkaps, Lig oder Knorp a Metatarsgel	80.79.00↔	Synovektomie an and näher bez Lokalisationen, n.n.bez.
80.48.20↔	Durchtr von Gelkaps, Lig oder Knorp an e Zehengelenk	80.79.10↔	Arthroskopische Synovektomie am Sternoklavikulargelenk
80.48.99↔	Durchtr von Gelkaps, Lig o Knorp an Fuss und Zehen, So	80.79.11↔	Arthroskopische Synovektomie am Iliosakralgelenk
80.49.00↔	Durchtr von Gelkaps, Lig o Knorp and bez Lok, n.n.bez.	80.79.19↔	Arthr Synovektomie an and näher bez Lokalisationen
80.49.10↔	Drchtr v Gikps, Lg o Knrp a Strnklvklurglnk	80.79.20↔	Offene Synovektomie am Sternoklavikulargelenk
80.49.20↔	Durchtr von Gelkaps, Ligament oder Knorpel a Iliosgel	80.79.21↔	Offene Synovektomie am Iliosakralgelenk
80.49.30↔	Durchtr von Gelkaps, Ligament oder Knorp an d Symphyse	80.79.22↔	Offene Synovektomie an der Symphyse
80.49.99↔	Durchtr von Gelkaps, Lig o Knorp and bez Lok, sonstige	80.79.29↔	Offene Synovektomie an and näher bez Lokalisationen
80.50↔	Exzision oder Destr e Disc intervertebralis, n.n.bez.	80.79.99↔	Synovektomie an and näher bez Lokalisationen, sonstige
80.51.00↔	Exzision eines Discus intervertebralis, n.n.bez.	80.80.00↔	Sonstige lokale Exz oder Destr e Gelläs, n.n.bez.,
80.51.10↔	Exzision eines Discus intervertebralis, offen chirurgisch	80.80.10↔	Sonstige lokale Exz oder Destr e Gelenkläsion, arthr
80.51.11↔	Exzision zweier Disci intervertebrales, offen chirurgisch	80.80.11↔	Sonstige lokale Exz oder Destr e Gelenkläsion, Débr
80.51.12↔	Exz dreier o mehr Disci intervertebrales, offen chir	80.80.99↔	Sonstige lokale Exz oder Destr e Gelläs, sonstige
80.51.20↔	Exzision eines Discus intervertebralis, perkutan mit Endoskopie	80.81.00↔	So Lok Exz o Destr e Gelläs an d Schult, n.n.bez.
80.51.99↔	Exzision eines Discus intervertebralis, sonstige	80.81.10↔	Débridement am Humeroglenoidalgelenk
80.52↔	Intervertebrale Chemonukleolyse	80.81.11↔	Zystenexstirpation am Humeroglenoidalgelenk
80.59.00↔	Sonstige Diskusdestruktion, n.n.bez.	80.81.19↔	Sonstige lokale Exz oder Destr a Humeroglenoidalgelenk
80.59.10↔	Sonstige Diskusdestruktion, Entfernung eines freien Sequesters	80.81.20↔	Débridement am Akromioklavikulargelenk
80.59.20↔	Sonstige Diskusdestruktion, Reoperation bei Rezidiv	80.81.21↔	Zystenexstirpation am Akromioklavikulargelenk
80.59.21↔	Sonstige Diskdestr, Reop m Radikulolyse b Rezidiv	80.81.29↔	Sonstige lokale Exzision oder Destr a Akromklavikgel
80.59.30↔	Sonstige Diskusdestruktion, Dekompression mit Nucleoplastik	80.81.99↔	So Lok Exz o Destr e Gelläs an d Schult, So
80.59.40↔	S Dskdstr, Mnmlnvs Thrmmdltion d Bndscheib	80.82.00↔	Sonstige Lok Exz oder Destr e Gelläs a Ellb, n.n.bez.
80.59.50↔	S Dskdstr, Dsksrknstrktion m zllbsiertn Bndscheibnrstz	80.82.10↔	Arthr lokale Exz oder Destr e Gelenkläsion a Ellb
80.59.99↔	Sonstige Diskusdestruktion, sonstige	80.82.11↔	Débridement am Ellenbogengelenk
80.6x.00↔	Meniskektomie am Knie, n.n.bez.	80.82.12↔	Zystenexstirpation am Ellbogengelenk
80.6x.10↔	Meniskektomie am Knie, arthroskopisch, partiell	80.82.99↔	Sonstige Lok Exz oder Destr e Gelläs a Ellb, sonstige
80.6x.11↔	Meniskektomie am Knie, arthroskopisch, total	80.83.00↔	Sonstige Lok Exz oder Destr e Gelläs a Hdgel, n.n.bez.
80.6x.20↔	Meniskektomie am Knie, offen chirurgisch, partiell	80.83.10↔	Arthr lokale Exz oder Destr e Gelläs a Handgelenk
80.6x.21↔	Meniskektomie am Knie, offen chirurgisch, total	80.83.11↔	Débridement am Handgelenk
80.6x.99↔	Meniskektomie am Knie, sonstige	80.83.12↔	Zystenexstirpation am Handgelenk
80.70.00↔	Synovektomie, ohne Angabe der Lokalisation, n.n.bez.	80.83.99↔	Sonstige Lok Exz oder Destr e Gelläs a Hdgel, sonstige
80.70.10↔	Arthroskopische Synovektomie ohne Ang der Lokalisation	80.84.00↔	So Lok Exz o Destr e Gelläs an Hand und Fing, n.n.bez.
80.70.20↔	Offene Synovektomie ohne Angabe der Lokalisation	80.84.10↔	Debridement an Gelenken der Handwurzel
80.70.99↔	Synovektomie, ohne Angabe der Lokalisation, sonstige	80.84.20↔	Debridement an sonstigen Gelenken der Hand und Finger
80.71.00↔	Synovektomie an der Schulter, n.n.bez.	80.84.99↔	So Lok Exz o Destr e Gelläs an Hand und Fing, So
80.71.10↔	Synovektomie am Humeroglenoidalgelenk	80.85.00↔	Sonstige Lok Exz o Destr e Gelläs an d Hüfte, n.n.bez.
80.71.11↔	Synovektomie am Akromioklavikulargelenk	80.85.10↔	Arthr lokale Exz oder Destr e Gelenkläsion an d Hüfte
80.71.99↔	Synovektomie an der Schulter, sonstige	80.85.11↔	Débridement am Hüftgelenk
80.72.00↔	Synovektomie am Ellbogen, n.n.bez.	80.85.12↔	Zystenexstirpation am Hüftgelenk
80.72.10↔	Arthroskopische Synovektomie am Ellbogen	80.85.99↔	Sonstige Lok Exz o Destr e Gelläs an d Hüfte, sonstige
80.72.20↔	Offene Synovektomie am Ellbogen	80.86.00↔	Sonstige Lok Exz oder Destr e Gelläs a Knie, n.n.bez.
80.72.99↔	Synovektomie am Ellbogen, sonstige	80.86.10↔	Arthr lokale Exzision oder Destruktion a Kniegelenk
80.73.00↔	Synovektomie am Handgelenk, n.n.bez.	80.86.11↔	Débridement am Kniegelenk
80.73.10↔	Arthroskopische Synovektomie am Handgelenk	80.86.12↔	Zystenexstirpation am Kniegelenk
80.73.20↔	Offene Synovektomie am Handgelenk	80.86.13↔	Exzision eines Meniskusganglions am Kniegelenk
80.73.99↔	Synovektomie am Handgelenk, sonstige	80.86.99↔	Sonstige Lok Exz oder Destr e Gelläs a Knie, sonstige
80.75.00↔	Synovektomie an der Hüfte, n.n.bez.	80.87.00↔	Sonstige Lok Exz o Destr e Gelläs a Sg, n.n.bez.
80.75.10↔	Arthroskopische Synovektomie an der Hüfte	80.87.10↔	Arthr Lok Exz o Destr e Gelläs a oberen Sprunggelenk
80.75.20↔	Offene Synovektomie an der Hüfte	80.87.11↔	Débridement am oberen Sprunggelenk
80.75.99↔	Synovektomie an der Hüfte, sonstige	80.87.12↔	Zystenexstirpation am oberen Sprunggelenk
80.76.00↔	Synovektomie am Knie, n.n.bez.	80.87.19↔	Sonstige Lok Exz o Destr e Gelläs a ob Sprunggelenk

80.87.20↔	Arthr Lok Exz o Destr e Gelläs a unteren Sprunggelenk	80.99.10↔	Arthroskopische Exzision am Sternoklavikulargelenk
80.87.21↔	Débridement am unteren Sprunggelenk	80.99.11↔	Sonstige Exzision am Sternoklavikulargelenk
80.87.22↔	Zystenexstirpation am unteren Sprunggelenk	80.99.20↔	Arthroskopische Exzision am Iliosakralgelenk
80.87.29↔	Sonstige Lok Exz o Destr e Gelläs a unteren Sg	80.99.21↔	Sonstige Exzision am Iliosakralgelenk
80.87.99↔	Sonstige Lok Exz o Destr e Gelläs a Sg, sonstige	80.99.30↔	Arthroskopische Exzision an der Symphyse
80.88.00↔	So Lok Exz o Destr e Gelläs an Fuss u Zehen, n.n.bez.	80.99.31↔	Sonstige Exzision an der Symphyse
80.88.10↔	Arthr lokale Exz oder Destr e Gelläs an Fuss und Zehen	80.99.90↔	Arthr Exzision an einem Gelenk an and bez Lokalisation
80.88.20↔	Débridement am Metatarsophalangealgelenk	80.99.91↔	Entn e Knorpeltx an e Gel an and bez Lokalisation
80.88.21↔	Zystenexstirpation am Metatarsophalangealgelenk	80.99.99↔	Sonstige Exz an e Gel an and bez Lok, sonstige
80.88.29↔	Sonstige Lok Exz oder Destr a Metatarsgel	81.00↔	Spondylodese, n.n.bez.
80.88.30↔	Débridement an Zehengelenken	81.01↔	Spondylodese an Atlas-Axis
80.88.40↔	Débridement an sonstigen Fussgelenken	81.02↔	Sonstige zervikale Spondylodese mit ventralem Zugang
80.88.50↔	Zystenexstirpation an sonstigen Gel von Fuss und Zehen	81.03↔	Sonstige zervikale Spondylodese mit dorsalem Zugang
80.88.59↔	So Lok Exz o Destr an sonstigen Gel von Fuss und Zehen	81.04↔	Dorsale und dorsolumbale Spondylodese, ventraler Zugang
80.88.99↔	So Lok Exz o Destr e Gelläs an Fuss und Zehen, So	81.05↔	Dorsale und dorsolumbale Spondylodese, dorsaler Zugang
80.89.00↔	So Lok Exz o Destr e Gelläs an and bez Lok, n.n.bez.	81.06↔	Lumbale und lumbosakrale Spondylodese, ventraler Zugang
80.89.10↔	Arthr Lok Exz o Destr e Gelläs a Sternoklgel	81.07↔	Lumbale und lumbosakrale Spondylod, intratransverser Zugang
80.89.11↔	Débridement am Sternoklavikulargelenk	81.08↔	Lumbale und lumbosakrale Spondylodese, dorsaler Zugang
80.89.12↔	Zystenexstirpation am Sternoklavikulargelenk	81.11↔	Arthrorese am Sprunggelenk
80.89.19↔	Sonstige Lok Exz oder Destr a Sternoklavikulargelenk	81.12.00↔	Arthrorese Double, n.n.bez.
80.89.20↔	Arthr lokale Exz oder Destr e Gelläs a Iliosgel	81.12.10↔	Arthrorese oberes Sprunggelenk mit unterem Sprunggelenk
80.89.21↔	Débridement am Iliosakralgelenk	81.12.11↔	Arthrod Ob Sg m unterem Sg und Chopartgelenk
80.89.22↔	Zystenexstirpation am Iliosakralgelenk	81.12.12↔	Arthrod unteres Sprunggelenk, 2 Sprunggelenksskammern
80.89.29↔	Sonstige lokale Exzision oder Destr a Iliosakralgelenk	81.12.13↔	Arthrod unteres Sprunggelenk, 3 Sprunggelenksskammern
80.89.41↔	Débr einer Gelenksläsion an and bez Lokalisation	81.12.99↔	Arthrorese Double, sonstige
80.89.42↔	Zystenexstirpation an Gelenken and bez Lokalisation	81.13↔	Subtalare Arthrorese
80.89.99↔	So Lok Exz o Destr e Gelläs an and bez Lok, So	81.14↔	Mediotarsale Arthrorese
80.90.00↔	Sonstige Exzision an einem Gelenk, n.n.bez.	81.15↔	Tarsometatarsale Arthrorese
80.90.10↔	Arthroskopische Exzision an einem Gelenk	81.16↔	Metatarsophalangeale Arthrorese
80.90.99↔	Sonstige Exzision an einem Gelenk, sonstige	81.17↔	Sonstige Arthrorese am Fuss
80.91.00↔	Sonstige Exzision an der Schulter, n.n.bez.	81.18↔	Arthrorise am subtalaren Gelenk
80.91.10↔	Arthroskopische Exzision am Humeroglenoidalgelenk	81.20↔	Arthrorese an nicht bezeichneten Gelenken
80.91.11↔	Sonstige Exzision am Humeroglenoidalgelenk	81.21↔	Hüft-Arthrorese
80.91.20↔	Arthroskopische Exzision am Akromioklavikulargelenk	81.22↔	Knie-Arthrorese
80.91.21↔	Sonstige Exzision am Akromioklavikulargelenk	81.23↔	Schulter-Arthrorese
80.91.30↔	Entnahme eines Knorpeltransplantates an der Schulter	81.24↔	Ellbogen-Arthrorese
80.91.99↔	Sonstige Exzision an der Schulter, sonstige	81.25↔	Arthrorese am Radiokarpalgelenk
80.92.00↔	Sonstige Exzision am Ellbogen, n.n.bez.	81.26↔	Arthrorese am Karpometakarpalgelenk
80.92.10↔	Arthroskopische Exzision am Ellbogen	81.27↔	Arthrorese am Metakarpophalangealgelenk
80.92.11↔	Entnahme eines Knorpeltransplantates am Ellbogengelenk	81.28↔	Interphalangeal-Arthrorese
80.92.99↔	Sonstige Exzision am Ellbogen, sonstige	81.29.00↔	Arthrorese an anderen näher bezeichneten Gelenken, n.n.bez.
80.93.00↔	Sonstige Exzision am Handgelenk, n.n.bez.	81.29.10↔	Arthrorese am Iliosakralgelenk
80.93.10↔	Arthroskopische Exzision am Handgelenk	81.29.20↔	Arthrorese an der Symphyse
80.93.11↔	Entnahme eines Knorpeltransplantates am Handgelenk	81.29.99↔	Arthrorese an anderen näher bezeichneten Gelenken, sonstige
80.93.12↔	Resektion des Discus triangularis am Handgelenk	81.30↔	Reoperation einer Spondylodese, n.n.bez.
80.93.99↔	Sonstige Exzision am Handgelenk, sonstige	81.31↔	Reoperation einer Spondylodese an Atlas-Axis
80.94↔	Sonstige Exzision an Hand- und Fingergelenk	81.32↔	Reop e sonst zervikalen Spondylodes m ventralem Zugang
80.95.00↔	Sonstige Exzision am Hüftgelenk, n.n.bez.	81.33↔	Reop e sonstigen zervikalen Spondylodese m dors Zugang
80.95.10↔	Arthroskopische Exzision am Hüftgelenk	81.34↔	Reop e dors u dorsolumb Spondylodes, ventraler Zugang
80.95.11↔	Entnahme eines Knorpeltransplantates am Hüftgelenk	81.35↔	Reop e dors und dorsolumb Spondylodese, dors Zugang
80.95.99↔	Sonstige Exzision am Hüftgelenk, sonstige	81.36↔	Reop e lumb u lumbosakr Spondylodes, ventraler Zugang
80.96.00↔	Sonstige Exzision am Knie, n.n.bez.	81.37↔	Reop e lmb u lmbskr Spndylods, intrtrnsvrs Zg
80.96.10↔	Arthroskopische Exzision am Kniegelenk	81.38↔	Reop e lumb und lumbosakr Spondylodese, dors Zugang
80.96.20↔	Entnahme e Knorpeltransplantates a Kniegelenk, arthr	81.39↔	Reoperation einer Spondylodese, n.a.klass.
80.96.21↔	Entn e Knorpeltransplantates a Kniegelenk, offen chir	81.40.00↔	Rekonstruktion am Hüftgelenk, n.n.bez.
80.96.99↔	Sonstige Exzision am Knie, sonstige	81.40.10↔	Refixation e osteochondralen Fragm a Hüftgelenk, arthr
80.97.00↔	Sonstige Exzision am Sprunggelenk, n.n.bez.	81.40.11↔	Refixation e osteoch Fragm a Hüftgel, offen chir
80.97.10↔	Arthroskopische Exzision am oberen Sprunggelenk	81.40.14↔	Knrpeltx u Implnt v ivt hrg Gwklit a Hüftgl, arthr
80.97.11↔	Sonstige Exzision am oberen Sprunggelenk	81.40.15↔	Knrpeltx u Implnt v ivt hrg Gwklit a Hüftgl, offn chr
80.97.20↔	Arthroskopische Exzision am unteren Sprunggelenk	81.40.18↔	Subchondrale Knocheneröffnung a Hüftgelenk, arthr
80.97.21↔	Sonstige Exzision am unteren Sprunggelenk	81.40.19↔	Subchondrale Knocheneröffnung a Hüftgelenk, offen chir
80.97.30↔	Entnahme eines Knorpeltransplantates am Sprunggelenk	81.40.20↔	Subch Knocheröff a Hüftgel m Einbr e azell Impl, arthr
80.97.99↔	Sonstige Exzision am Sprunggelenk, sonstige	81.40.30↔	Arthropol a Hüftgel m Osteot d Beckens, sonstige Osteot
80.98.00↔	Sonstige Exzision an Fuss- und Zehengelenk, n.n.bez.	81.40.31↔	Arthrpil a Hüftgl m Osteot d Bckns, Trplsteotmie
80.98.10↔	Arthroskopische Exzision an Fuss- und Zehengelenken	81.40.32↔	Pfannendachplastik am Hüftgelenk
80.98.11↔	Sonstige Exzision am Metatarsophalangealgelenk	81.40.33↔	Girdlestone-Resektion am Hüftgelenk, primär
80.98.12↔	Sonstige Exzision an sonstigen Fussgelenken	81.40.99↔	Rekonstruktion am Hüftgelenk, sonstige
80.98.13↔	Sonstige Exzision an Zehengelenken	81.42↔	Five in one Rekonstruktion am Kniegelenk
80.98.99↔	Sonstige Exzision an Fuss- und Zehengelenk, sonstige	81.43↔	Rekonstruktion am Kniegelenk nach unhappy triad
80.99.00↔	Sonstige Exz an e Gel an and bez Lok, n.n.bez.	81.44.00↔	Stabilisierung der Patella, n.n.bez.



81.44.10↔	Stabilisierung der Patella, Retinakulumspaltung, lateral	81.55.00↔	Revision einer Knieprothese, n.n.bez.
81.44.11↔	Stb d Ptl, Rtnklmsplng, ltrl m Züglngsprtion	81.55.10↔	Revision einer Knieprothese, ohne Wechsel
81.44.12↔	Stab d Patel, Verlagerung d Patellaersehnenansatzes	81.55.11↔	Revision e Knieprothese und Wechsel e Patellaersatzes
81.44.13↔	Stb d Ptl, Vrlg d Ptlrshnnstszs m Knchnspn	81.55.12↔	Revision e Knieproth und Neuimpl e Knieendoprothese
81.44.99↔	Stabilisierung der Patella, sonstige	81.55.99↔	Revision einer Knieprothese, sonstige
81.45.00↔	Sonstige Rekonstruktion an den Kreuzbändern, n.n.bez.	81.56↔	Totalprothese des oberen Sprunggelenks
81.45.19↔	Sonstige Rekonstruktion an den Kreuzbändern, arthr	81.57.00↔	Gelenkersatz an Fuss und Zehen, n.n.bez.
81.45.20↔	Reko d vorderen Kreuzb m aut Patsehne, offen chir	81.57.10↔	Gelenkersatz an Fuss und Zehen, Fusswurzelendoprothese
81.45.21↔	Reko d hint Kreuzb m aut Patsehne, offen chir	81.57.11↔	Gelenkersatz an Fuss und Zehen, Vorfuss- o Zehenendoproth
81.45.29↔	Sonstige Rekonstruktion an D Kreuzbändern, offen chir	81.57.99↔	Gelenkersatz an Fuss und Zehen, sonstige
81.45.99↔	Sonstige Rekonstruktion an den Kreuzbändern, sonstige	81.59.00↔	Revision des Gelenkersatzes der unteren Extremitäten, nnbez
81.46↔	Sonstige Rekonstruktion am Kollateralband	81.59.10↔	Revision d Gellers d unteren Extrem, ohne Wechsel
81.47.00↔	Sonstige Rekonstruktion am Kniegelenk, n.n.bez.	81.59.11↔	Revision und Wechsel einer Sprunggelenkendoprothese
81.47.10↔	Refixation e osteochondralen Fragmentes a Kniegelenk	81.59.12↔	Revision und Wechsel einer Fusswurzelendoprothese
81.47.11↔	Refixation e osteochondralen Fragm a Kniegelenk, arthr	81.59.13↔	Revision und Wechsel e Vorfussoder Zehenendoprothese
81.47.14↔	Meniskusrefixation	81.59.99↔	Revision des Gelenkersatzes der unteren Extremitäten, sonst
81.47.15↔	Meniskusrefixation, arthroskopisch	81.62.00↔	Spondylodes o Reop e Spondylodes v 23 Wirb, n.n.bez.
81.47.16↔	Meiniskustransplantation	81.62.10↔	Spondylodese von 2 Wirbeln, dorsal
81.47.17↔	Knorpeltx u Implant von ivitro herg Gewkult a Kniegel	81.62.11↔	Spondylodes v 2 Wirbeln, dors u vent komb, interkorp
81.47.18↔	Knrlptx u Implnt v ivt hrg Gwklt a Kniegl, arthr	81.62.12↔	Spondylodese von 2 Wirbeln, ventral, interkorporell
81.47.19↔	Knöcherne Refixation eines Kreuzbandes, offen chir	81.62.13↔	Spondylodese von 2 Wirbeln, dorsal, dynamisch
81.47.20↔	Knöcherne Refixation eines Kreuzbandes, arthroskopisch	81.62.20↔	Spondylodese von 3 Wirbeln, dorsal
81.47.23↔	Subchondrale Knocheröffnung am Kniegelenk	81.62.21↔	Spondylodes v 3 Wirbeln, dors u vent komb, interkorp
81.47.24↔	Subchondrale Knocheröffnung a Kniegelenk, arthr	81.62.22↔	Spondylodese von 3 Wirbeln, ventral, interkorporell
81.47.25↔	Subch Knocheröff a Kniegel m Einbr e azell Impl, arthr	81.62.23↔	Spondylodese von 3 Wirbeln, dorsal, dynamisch
81.47.26↔	Implnt e ptientndvduelln mtllschn Knrlrstzs a Kniegl	81.62.99↔	Spondylodese o Reop e Spondylodese von 23 Wirbeln, So
81.47.27↔	Resektionsarthroplastik am Kniegelenk	81.63.00↔	Spondylodes o Reop e Spondylodes v 48 Wirb, n.n.bez.
81.47.30↔	Sonstige Refixation und Naht a Kapselbapp d Kniegel	81.63.10↔	Spondylodese von 4 - 6 Wirbeln, dorsal
81.47.31↔	Sonstige Bandplastik am Kniegelenk, offen chirurgisch	81.63.11↔	Spondylodes v 4 6 Wirb, dors u vent komb, interkorp
81.47.40↔	Sonstige Reko a Kniegel, Patel und ihr Halteapp	81.63.12↔	Spondylodese von 4 - 6 Wirbeln, ventral, interkorporell
81.47.90↔	Sonstige Rekonstruktion am Kniegelenk, arthroskopisch	81.63.13↔	Spondylodese von 4 - 6 Wirbeln, dorsal, dynamisch
81.47.99↔	Sonstige Rekonstruktion am Kniegelenk, sonstige	81.63.20↔	Spondylodese von 7 - 8 Wirbeln, dorsal
81.49.00↔	Sonstige Rekonstruktion am Sprunggelenk, n.n.bez.	81.63.21↔	Spondylodes v 7 8 Wirb, dors u vent komb, interkorp
81.49.10↔	Refixation e osteoch Fragm, Ob Sprunggelenk, arthr	81.63.22↔	Spondylodese von 7 - 8 Wirbeln, ventral, interkorporell
81.49.11↔	Ref e osteoch Fragm, Ob Sprunggelenk, offen chir	81.63.23↔	Spondylodese von 7 - 8 Wirbeln, dorsal, dynamisch
81.49.12↔	Ref e osteoch Fragm, Unteres Sprunggelenk, arthr	81.63.99↔	Spondylodese o Reop e Spondylodese von 48 Wirbeln, So
81.49.13↔	Ref e osteoch Fragm, Unteres Sprunggelenk, offen chir	81.64.00↔	Spndylids o Reop e Spndylids v 9 o mhr Wrb, n.n.bz.
81.49.18↔	Knorpeltx u Implant v ivit herg Gewkult, Ob Sg, arthr	81.64.10↔	Spondylodese von 9 oder mehr Wirbeln, dorsal
81.49.19↔	Knrlptx u Implnt v ivt hrg Gwklt, Ob Sg, ofn chr	81.64.11↔	Spndylids v 9 o mhr Wrb, drs u vnt kmb, intrkrprl
81.49.20↔	Knorpeltx u Implant v ivit herg Gewkult, Unt Sg, arthr	81.64.99↔	Spondylodes o Reop e Spondylodes v 9 o mehr Wirb, So
81.49.21↔	Knrlptx u Implnt v ivt hrg Gwklt, Unt Sg, ofn chr	81.65.10↔	Vertebroplastik, 1 Wirbelkörper
81.49.26↔	Subchondrale Knocheröff, Oberes Sprunggelenk, arthr	81.65.11↔	Vertebroplastik, 2 Wirbelkörper
81.49.27↔	Subchondrale Knocheröff, Ob Sprunggelenk, offen chir	81.65.12↔	Vertebroplastik, 3 Wirbelkörper
81.49.28↔	Subchondrale Knocheröff, Unteres Sprunggelenk, arthr	81.65.13↔	Vertebroplastik, 4 und mehr Wirbelkörper
81.49.29↔	Subchondrale Knocheröff, Unteres Sg, offen chir	81.66.10↔	Kyphoplastik, 1 Wirbelkörper
81.49.30↔	Subch Knocheröff m Einbr e azell Impl, Ob Sg, arthr	81.66.11↔	Kyphoplastik, 2 Wirbelkörper
81.49.31↔	Subch Knocheröff m Einbr e azell Impl, Unt Sg, arthr	81.66.12↔	Kyphoplastik, 3 Wirbelkörper
81.49.32↔	Resektionsarthroplastik am Sprunggelenk	81.66.13↔	Kyphoplastik, 4 und mehr Wirbelkörper
81.49.33↔	Refixation und Plast a Kapselbapp d ob Sprunggelenkes	81.71.00↔	Arthropl m Implant a Metakarpophal und lpg, n.n.bez.
81.49.99↔	Sonstige Rekonstruktion am Sprunggelenk, sonstige	81.72↔	Arthropl ohne Implant a Metakarpophalangeal und lpg
81.51.00↔	Totalendoprothese des Hüftgelenks, n.n.bez.	81.73↔	Totaler Handgelenkersatz
81.51.10↔	Totalendoprothese des Hüftgelenks, Sonderprothese	81.74.00↔	Arthropl m Implant a Karpok oder Karpomgel, n.n.bez.
81.51.99↔	Totalendoprothese des Hüftgelenks, sonstige	81.74.10↔	Implantation einer Daumensattelgelenkendoprothese
81.52.00↔	Partielle Hüftarthroplastik, n.n.bez.	81.74.99↔	Arthropl m Implant a Karpok oder Karpomgel, sonstige
81.52.10↔	Partielle Hüftarthpl, Femurkprot und Duokopfproth	81.75↔	Arthropl ohne Implant a Karpok oder Kmkg
81.52.11↔	Part Hüftarthpl, Gelpfannstüsch und GelschnPfanne	81.79.10↔	Implantation einer sonstigen Fingergelenkendoprothese
81.52.99↔	Partielle Hüftarthroplastik, sonstige	81.79.99↔	Arthropl m Implant a Metakarpophal und lpg, sonstige
81.53.00↔	Revision einer Hüftendoprothese, n.n.bez.	81.80↔	Totalprothese des Schultergelenks
81.53.10↔	Revision einer Hüftendoprothese, ohne Wechsel	81.81↔	Partielle Prothese des Schultergelenks
81.53.11↔	Rv e Obrflrsprt a Hüftgl u Neuimpl e Hüftndprth	81.82.00↔	Plast Reko b rez Schulterluxation, n.n.bez.
81.53.12↔	Revision e Duokopfproth und Neuimpl e Hüftendoproth	81.82.10↔	Plst Rk b rz Schlxl, Rf d Lbrm glnoidl, arthr
81.53.13↔	Rev e sonst Hüftendoproth und Neuimpl e Hüftendoproth	81.82.11↔	Plst Rk b rz Schlxl, Kpslrf m Fx a Glnoid, arthr
81.53.99↔	Revision einer Hüftendoprothese, sonstige	81.82.19↔	Plast Reko b rez Schulterluxation, sonstige, arthr
81.54.00↔	Totalendoprothese des Kniegelenks, n.n.bez.	81.82.20↔	Plast Reko b rez Schullux, Ref d Limbus, offen chir
81.54.10↔	Unikondyläre Schlittenprothese des Kniegelenkes	81.82.21↔	Plst Rk b rz Schlxl, Vrd u hnt Pfnnrmdplstik
81.54.11↔	Bikondyläre Oberflächenersatzprothese des Kniegelenkes	81.82.22↔	Plast Reko b rez Schullux, Vord u hint Kapselplastik
81.54.12↔	Scharnierendoprothese des Kniegelenkes	81.82.29↔	Plast Reko b rez Schullux, sonstige, offen chir
81.54.13↔	Patellaersatz des Kniegelenkes	81.82.99↔	Plast Reko b rez Schulterluxation, sonstige
81.54.14↔	Sonderprothese des Kniegelenkes	81.83.00↔	Sonstiger Eingriff am Schultergelenk, n.n.bez.
81.54.99↔	Totalendoprothese des Kniegelenks, sonstige	81.83.10↔	Refixation e osteochondralen Fragm, Humerogel, arthr

81.83.11↔	Refixation e osteoch Fragm, Humerogel, offen chir	81.96.21↔	So Reko an Gel, Hdgel, Ref e osteoch Fragm, arthr
81.83.12↔	Refixation e osteoch Fragm, Akromklavikgel, arthr	81.96.22↔	So Reko an Gel, Hdgel, Ref e osteoch Fragm, offen chir
81.83.13↔	Refixation e osteoch Fragm, Akromklavikgel, offen chir	81.96.25↔	S Rk Gl, Hdgl, Knrpltx u Implnt v ivt hrg Gwklt, arthr
81.83.18↔	Knrpltx u Implnt v ivt hrg Gwklt, Hmrgl, arthr	81.96.26↔	S Rk Gl, Hdgl, Knrpltx u Impl v ivt hrg Gwklt, offen chr
81.83.19↔	Knrpltx u Implnt v ivt hrg Gwklt, Hmrgl, offen chr	81.96.29↔	Sonstige Rekonstruktion an Gelenken, Handgelenk, sonstige
81.83.20↔	Knrpltx u Implnt v ivt hrg Gwklt, Akrmklvkgl, arthr	81.96.2a↔	So Reko an Gel, Hdgel, Subchondrale Knocheneröf, arthr
81.83.21↔	Knrpltx u Implnt v ivt hrg Gwklt, Akrmklvkgl, offn chr	81.96.2b↔	So Reko an Gel, Hdgel, Subch Knocheneröf, offen chir
81.83.26↔	Subchondrale Knocheneröffnung, Humerogel, arthr	81.96.2c↔	S Rk Gl, Hdgl, Sbch Knchnröf m Enbr e azll Impl, arthr
81.83.27↔	Subchondrale Knocheneröffnung, Humerogel, offen chir	81.96.30↔	Sonstige Rekonstruktion an Gelenken, Iliosakralgelenk, n.n.bez.
81.83.28↔	Subchondrale Knocheneröffnung, Akromklavikgel, arthr	81.96.31↔	So Reko an Gel, Iliosgel, Ref e osteoch Fragm, arthr
81.83.29↔	Subchondrale Knocheneröf, Akromklavikgel, offen chir	81.96.32↔	S Rk an Gl, Iliosgl, Rf e osteoch Frgm, offen chr
81.83.30↔	Sbch Knchnröf m Enbr e azll Impl, Hmrgl, arthr	81.96.35↔	S Rk Gl, Iliosgl, Knrpltx u Impl v ivt hrg Gwklt, arthr
81.83.31↔	Sbch Knchnröf m Enbr e azll Impl, Akrmklvkgl, arthr	81.96.36↔	S Rk Gl, Iliosgl, Knrpltx u Impl v ivt hrg Gwklt, offn chr
81.83.32↔	Refixation des Labrum glenoidale, arthroskopisch	81.96.39↔	Sonstige Rekonstruktion an Gelenken, Iliosakralgelenk, sonstige
81.83.33↔	Erweiterung des subakromialen Raumes, arthroskopisch	81.96.3a↔	So Reko an Gel, Iliosgel, Subch Knocheneröf, arthr
81.83.34↔	Kapselraffung mit Fixation am Glenoid, arthroskopisch	81.96.3b↔	S Rk an Gl, Iliosgl, Sbch Knchnröf, offn chr
81.83.39↔	Ref und Plast a Kapselbapp d Schultergel, So, arthr	81.96.3c↔	S Rk Gl, Iliosgl, Sbch Knchnröf m Enbr e azll Impl, arthr
81.83.40↔	Resektionsarthroplastik am Schultergelenk	81.96.40↔	So Reko an Gel, Prox Tibiofibulargelenk, n.n.bez.
81.83.41↔	Refixation des Limbus, offen chirurgisch	81.96.41↔	S Rk an Gl, Prx Tbiofbgl, Rf e osteoch Frgm, arthr
81.83.42↔	Vordere und Hintere Pfannenrandplastik	81.96.42↔	S Rk an Gl, Prx Tbiofbgl, Rf e osteoch Frgm, offn chr
81.83.43↔	Vordere und Hintere Kapselplastik	81.96.45↔	S Rk Gl, Prx Tbiofbgl, Knrpltx u Impl v ivt hrg Gwklt, arthr
81.83.44↔	Akrmioipstk m Drchtr d Lgmntm crcoacrmial, offn chr	81.96.46↔	S Rk Gl, Prx Tbiofbgl, Knrpltx u Impl v ivt hrg Gwklt, offn chr
81.83.49↔	Ref u Plast a Kapselbapp d Schultergel, So, offen chir	81.96.49↔	So Reko an Gel, Prox Tibiofibulargelenk, So
81.83.99↔	Sonstiger Eingriff am Schultergelenk, sonstige	81.96.4a↔	S Rk an Gl, Prx Tbiofbgl, Sbch Knchnröf, arthr
81.84↔	Totalprothese des Ellbogens	81.96.4b↔	S Rk an Gl, Prx Tbiofbgl, Sbch Knchnröf, offn chr
81.85.00↔	Sonstige Rekonstruktion am Ellbogen, n.n.bez.	81.96.4c↔	S Rk Gl, Prx Tbiofbgl, Sbch Knchnröf m Enbr e azll Impl, arthr
81.85.10↔	Refixation e osteochondralen Fragmentes a Ellb, arthr	81.96.50↔	Sonstige Rekonstruktion an Gel, Metatarsgel, n.n.bez.
81.85.11↔	Refixation e osteochondralen Fragm a Ellb, offen chir	81.96.51↔	S Rk an Gl, Mtrsgl, Rf e osteoch Frgm, arthr
81.85.14↔	Knorpeltx u Implant a Ellb v ivit herg Gewkult, arthr	81.96.52↔	S Rk an Gl, Mtrsgl, Rf e osteoch Frgm, offen chr
81.85.15↔	Knrpltx u Implnt a Ellb v ivt hrg Gwklt, offn chr	81.96.55↔	S Rk Gl, Mtrsgl, Knrpltx u Impl v ivt hrg Gwklt, arthr
81.85.18↔	Subchondrale Knocheneröffnung a Ellenbogen, arthr	81.96.56↔	S Rk Gl, Mtrsgl, Knrpltx u Impl v ivt hrg Gwklt, offn chr
81.85.19↔	Subchondrale Knocheneröffnung a Ellenbogen, offen chir	81.96.59↔	Sonstige Rekonstruktion an Gel, Metatarsgel, sonstige
81.85.20↔	Subch Knocheröf a Ellb m Einbr e azll Impl, arthr	81.96.5a↔	So Reko an Gel, Metatarsgel, Subch Knocheneröf, arthr
81.85.21↔	Resektionsarthroplastik am Ellenbogengelenk	81.96.5b↔	S Rk an Gl, Mtrsgl, Sbch Knchnröf, offn chr
81.85.30↔	Prothetischer Ersatz der distalen Humerusgelenkfläche	81.96.5c↔	S Rk Gl, Mtrsgl, Sbch Knchnröf m Enbr e azll Impl, arthr
81.85.31↔	Sonstige Rekonstruktion am Ellbogen, Radiuskopprothese	81.96.60↔	Sonstige Rekonstruktion an Gelenken, Zehengelenk, n.n.bez.
81.85.32↔	Sonstige Rekonstruktion am Ellbogen, Ulnakopprothese	81.96.61↔	So Reko an Gel, Zehengel, Ref e osteoch Fragm, arthr
81.85.99↔	Sonstige Rekonstruktion am Ellbogen, sonstige	81.96.62↔	S Rk an Gl, Zhngl, Rf e osteoch Frgm, offn chr
81.90.00↔	Chondrozytentransplantation, n.n.bez.	81.96.65↔	S Rk Gl, Zhngl, Knrpltx u Implnt v ivt hrg Gwklt, arthr
81.90.20↔	Autg matrixinduzierte Chondrozyttx an Gel, offen chir	81.96.66↔	S Rk Gl, Zhngl, Knrpltx u Impl v ivt hrg Gwklt, offn chr
81.90.99↔	Chondrozytentransplantation, sonstige	81.96.69↔	Sonstige Rekonstruktion an Gelenken, Zehengelenk, sonstige
81.93.00↔	Naht an Kapsel oder Ligament der oberen Extremitäten, n.n.bez.	81.96.6a↔	So Reko an Gel, Zehengelenk, Subch Knocheneröf, arthr
81.93.10↔	Naht des Bandapparates der Klavikula	81.96.6b↔	S Rk an Gl, Zhngl, Sbch Knchnröf, offn chr
81.93.20↔	Naht des radiulnaren Ringbandes	81.96.6c↔	S Rk Gl, Zhngl, Sbch Knchnröf m Enbr e azll Impl, arthr
81.93.21↔	Naht des distalen radiulnaren Bandapparates	81.96.70↔	Sonstige Reko an Gel, sonstige Gel d Fusses, n.n.bez.
81.93.30↔	Nht an Kaps o Lig d ob Extrem, Handwur und Mitthand	81.96.71↔	S Rk an Gl, S Gl d Fsss, Rf e osteoch Frgm, arthr
81.93.99↔	Naht an Kapsel o Ligament der oberen Extremitäten, sonst	81.96.72↔	S Rk an Gl, S Gl d Fsss, Rf e osteoch Frgm, offn chr
81.94↔	Naht an Kapsel oder Ligament von Sprunggelenk oder Fuss	81.96.75↔	S Rk Gl, S Gl d Fsss, Knrpltx u Impl v ivt hrg Gwklt, arthr
81.95.00↔	Nht an Kaps o Lig d übrigen unteren Extrem, n.n.bez.	81.96.76↔	S Rk Gl, S Gl d Fsss, Knrpltx u Impl v ivt hrg Gwklt, offn chr
81.95.10↔	Nht Kps o Lg d übrgn unt Extrm, Nht d vrd Kreuzb, arthr	81.96.79↔	Sonstige Reko an Gel, sonstige Fuss, sonstige
81.95.11↔	Nht Kps o Lg d übr unt Extrm, Nht d vrd Kreuzb, offn chr	81.96.7a↔	S Rk an Gl, S Gl d Fsss, Sbch Knchnröf, arthr
81.95.12↔	Nht Kps o Lg d übrgn unt Extrm, Nht d hnt Kreuzb, arthr	81.96.7b↔	S Rk an Gl, S Gl d Fsss, Sbch Knchnröf, offn chr
81.95.13↔	Nht Kps o Lg d übr unt Extrm, Nht d hnt Kreuzb, offn chr	81.96.7c↔	S Rk Gl, S Gl d Fsss, Sbch Knchnröf m Enbr e azll Impl, arthr
81.95.14↔	Nht Kps o Lg d übr unt Extrm, Nht md Kpslb Ingr a Mnsks, arthr	81.96.80↔	Sonstige Rekonstruktion an and näher bez Gel, n.n.bez.
81.95.15↔	Nht Kps o Lg d übr unt Extrm, Nht md Kpslb Engr a Mnsks, offchr	81.96.81↔	So Reko an and näh bez Gel, Ref e osteoch Fragm, arthr
81.95.16↔	Nht Kps o Lg d übrgn unt Extrm, Nht d lt Kpslbpp, arthr	81.96.82↔	S Rk an and näh bz Gl, Rf e osteoch Frgm, offn chr
81.95.17↔	Nht Kps o Lg d übr unt Extrm, Nht d lt Kpslbpp, offn chr	81.96.85↔	S Rk and näh bz Gl, Knrpltx u Impl v ivt hrg Gwklt, arthr
81.95.18↔	Nht Kps o Lg d übr unt Extrm, Nht d drs Kpslbpp, offn chr	81.96.86↔	S Rk and näh bz Gl, Knrpltx u Impl v ivt hrg Gwklt, offn chr
81.95.99↔	Nht an Kaps o Lig d übrigen unteren Extrem, sonstige	81.96.89↔	Sonstige Rekonstruktion an and näher bez Gel, sonstige
81.96.00↔	Sonstige Rekonstruktion an Gelenken, n.n.bez.	81.96.8a↔	So Reko an and näh bez Gel, Subch Knocheneröf, arthr
81.96.10↔	Sonstige Reko an Gel, Sternoklavikulargelenk, n.n.bez.	81.96.8b↔	S Rk an and näh bz Gl, Sbch Knchnröf, offn chr
81.96.11↔	S Rk an Gl, Strnklgl, Rf e osteoch Frgm, arthr	81.96.8c↔	S Rk and näh bz Gl, Sbch Knchnröf m Enbr e azll Impl, arthr
81.96.12↔	S Rk an Gl, Strnklgl, Rf e osteoch Frgm, offn chr	81.96.90↔	Sonstige gelrek und gelp Eingr, n.n.bez.
81.96.15↔	S Rk Gl, Strnklgl, Knrpltx u Impl v ivt hrg Gwklt, arthr	81.96.91↔	So gelrek u gelp Eingr, Nht e Kaps o Kollateralbandes
81.96.16↔	S Rk Gl, Strnklgl, Knrpltx u Impl v ivt hrg Gwklt, offn chr	81.96.92↔	So gelrek und gelp Eingr, Ref a Kapselbapp and Gel
81.96.19↔	Sonstige Reko an Gel, Sternoklavikulargelenk, sonstige	81.96.93↔	So gelrek und gelp Eingr, Implant/Entf e Kollagenmen
81.96.1a↔	So Reko an Gel, Sternoklgel, Subch Knocheröf, arthr	81.96.94↔	S glrk u gipl Engr, Implnt/Entf e Klgnm, arthr
81.96.1b↔	S Rk an Gl, Strnklgl, Sbch Knchnröf, offn chr	81.96.95↔	S glrk u gipl Engr Implnt e Endprth an Gl d ob Extrem, S
81.96.1c↔	S Rk Gl, Strnklgl, Sbch Knchnröf m Enbr e azlläm Impl, arthr	81.96.96↔	S glrk u gipl Engr, Enbr v Abstdndshtrm (z.B. n Entf e Endprth)
81.96.20↔	Sonstige Rekonstruktion an Gelenken, Handgelenk, n.n.bez.	81.96.97↔	S glrk u gipl Engr, Kpl Erstimp/Wchslp Gelep m Kners, Ers bn Gl



81.96.98↔	Sonstige gelrek und gelpI Eingr, Resektpl a Hdgel	81.99.4b↔	Offen Chir Op a Gelkn, Proximales Tibiofibulargelenk
81.96.99↔	Sonstige Rekonstruktion an Gelenken, sonstige	81.99.4c↔	Offen Chir Operation a Gelkn, Oberes Sprunggelenk
81.96.9a↔	So gelrek und gelpI Eingr, Resektpl an Gel d Fusses	81.99.4d↔	Offen Chir Operation a Gelkn, Unteres Sprunggelenk
81.96.9b↔	Sonstige gelrek und gelpI Eingr, sonstige gelpI Eingr	81.99.4e↔	Offen Chir Op a Gelkn, Fuss und Zehengelenk sonstige
81.97.00↔	Revision einer Gelenkprothese a d ob Extremität, nnbez	81.99.4f↔	Offen Chir Operation a Gelkn, Metatarsgel
81.97.10↔	Revision e Gelproth an d oberen Extrem, ohne Wechsel	81.99.4g↔	Offen chirurgische Operation am Gelenkknorpel, Zehengelenk
81.97.11↔	Revision und Wechsel e Totalprothese d Schultergelenks	81.99.51↔	Arthr und Temporäre Fix e Gel, Humeroglenoidalgelenk
81.97.12↔	Revision und Wechsel einer Humeruskopfprothese	81.99.52↔	Arthr und Temporäre Fix e Gelenkes, Akromklavikgel
81.97.13↔	Rev und Wechsel e Totalprothese d Ellenbogengelenks	81.99.53↔	Arthr und Temporäre Fix e Gel, Sternoklavikulargelenk
81.97.14↔	Revision und Wechsel einer Radiuskopfprothese	81.99.54↔	Arthrorise und Temporäre Fixation eines Gelenkes, Ellbogen
81.97.15↔	Revision und Wechsel einer Handgelenkendoprothese	81.99.55↔	Arthrorise und Temporäre Fixation eines Gelenkes, Handgelenk
81.97.16↔	Revision und Wechsel einer Daumsatgelprot	81.99.56↔	Arthr und Temporäre Fix e Gelenkes, Iliosakralgelenk
81.97.17↔	Revision und Wechsel e sonstigen Fingergelendprot	81.99.57↔	Arthrorise und Temporäre Fixation eines Gelenkes, Symphyse
81.97.99↔	Revision einer Gelenkprothese an der oberen Extremität, so	81.99.58↔	Arthrorise und Temporäre Fixation eines Gelenkes, Hüftgelenk
81.99.11↔	Arthr Revision eines Gelenkes, Humeroglenoidalgelenk	81.99.5a↔	Arthrorise und Temporäre Fixation eines Gelenkes, Kniegelenk
81.99.12↔	Arthr Revision eines Gelenkes, Akromioklavikulargelenk	81.99.5b↔	Arthr und Temporäre Fix e Gel, Prox Tibiofibulargelenk
81.99.13↔	Arthr Revision eines Gelenkes, Sternoklavikulargelenk	81.99.5c↔	Arthr und Temporäre Fix e Gel, Oberes Sprunggelenk
81.99.14↔	Arthroskopische Revision eines Gelenkes, Ellbogen	81.99.5d↔	Arthr und Temporäre Fix e Gel, Unteres Sprunggelenk
81.99.15↔	Arthroskopische Revision eines Gelenkes, Handgelenk	81.99.5e↔	Arthr und Temporäre Fix e Gel, Fuss und Zehen, So
81.99.16↔	Arthroskopische Revision eines Gelenkes, Iliosakralgelenk	81.99.5f↔	Arthr und Temporäre Fix e Gel, Metatarsgel
81.99.17↔	Arthroskopische Revision eines Gelenkes, Symphyse	81.99.5g↔	Arthrorise und Temp Fixation eines Gelenkes, Zehengelenk
81.99.18↔	Arthroskopische Revision eines Gelenkes, Hüftgelenk	81.99.81↔	Sonstige Arthr Op an Gel und Gelstrukt, Handglenk
81.99.1a↔	Arthroskopische Revision eines Gelenkes, Kniegelenk	81.99.82↔	Sonstige Arthr Op an Gel und Gelstrukt, Kniegel
81.99.1b↔	Arthr Revision e Gel, Proximales Tibiofibulargelenk	81.99.83↔	Sonstige Arthr Op an Gel und Gelstrukt, Ob Sg
81.99.1c↔	Arthr Revision eines Gelenkes, Oberes Sprunggelenk	81.99.91↔	Sonstige offen Chir Op an Gel und Gelkn, Humerogel
81.99.1d↔	Arthr Revision eines Gelenkes, Unteres Sprunggelenk	81.99.92↔	So offen Chir Op an Gel und Gelkn, Akromklavikgel
81.99.1e↔	Arthr Revision e Gel, Fuss und Zehengelenk sonstige	81.99.93↔	So offen Chir Op an Gel und Gelkn, Sternoklgl
81.99.1f↔	Arthr Revision e Gelenkes, Metatarsophalangealgelenk	81.99.94↔	Sonstige offen Chir Operationen an Gel und Gelkn, Ellb
81.99.1g↔	Arthroskopische Revision eines Gelenkes, Zehengelenk	81.99.95↔	So offen Chir Op an Gel u Gelkn, Prox Radioulnargelenk
81.99.21↔	Offen Chir Revision e Gelenkes, Humeroglenoidalgelenk	81.99.96↔	Sonstige offen Chir Op an Gel und Gelkn, Hdgel
81.99.22↔	Offen Chir Revision eines Gelenkes, Akromklavikgel	81.99.97↔	Sonstige offen Chir Op an Gel und Gelkn, Iliosgel
81.99.23↔	Offen Chir Revision e Gelenkes, Sternoklavikulargelenk	81.99.98↔	Sonstige offen Chir Op an Gel und Gelkn, Hüftgel
81.99.24↔	Offen chirurgische Revision eines Gelenkes, Ellbogen	81.99.9a↔	So offen Chir Op an Gel und Gelkn, Prox Tibiofibgel
81.99.25↔	Offen chirurgische Revision eines Gelenkes, Handgelenk	81.99.9b↔	Sonstige offen Chir Op an Gel und Gelkn, Ob Sg
81.99.26↔	Offen chirurgische Revision eines Gelenkes, Iliosakralgelenk	81.99.9c↔	So offen Chir Op an Gel und Gelkn, Unteres Sprunggelenk
81.99.27↔	Offen chirurgische Revision eines Gelenkes, Symphyse	81.99.9e↔	So offen Chir Op an Gel und Gelkn, Fuss und Zehen, So
81.99.28↔	Offen chirurgische Revision eines Gelenkes, Hüftgelenk	81.99.9f↔	Sonstige offen Chir Op an Gel und Gelkn, Metatarsgel
81.99.29↔	Offen chirurgische Revision eines Gelenkes, sonstige	81.99.9g↔	Sonstige offen Chir Op an Gel und Gelkn, Zehengelenk
81.99.2a↔	Offen chirurgische Revision eines Gelenkes, Kniegelenk	82.02↔	Myotomie an der Hand
81.99.2b↔	Offen Chir Revision e Gel, Prox Tibiofibulargelenk	82.03↔	Bursotomie an der Hand
81.99.2c↔	Offen chirurgische Revision eines Gelenkes, Oberes Sprunggl	82.04↔	Inzision und Drainage von Palmar- oder Thenarraum
81.99.2d↔	Offen chirurgische Revision eines Gelenkes, Unteres Sprunggl	82.09.00↔	Sonstige Inzision an den Weichteilen der Hand, n.n.bez.
81.99.2e↔	Offen Chir Rev e Gel, Fuss und Zehengelenk sonstige	82.09.10↔	S Inzs an D Weicht d Hnd, Shnnfchsplntng an d Hnd
81.99.2f↔	Offen Chir Revision e Gel, Metatarsophalangealgelenk	82.09.99↔	Sonstige Inzision an den Weichteilen der Hand, sonstige
81.99.2g↔	Offen chirurgische Revision eines Gelenkes, Zehengelenk	82.11.00↔	Tenotomie der Hand, n.n.bez.
81.99.31↔	Arthr Operation a Gelenkknorpel, Humeroglenoidalgelenk	82.11.10↔	Tenotomie der Hand, Handgelenk, perkutan
81.99.32↔	Arthr Operation a Gelenkknorpel, Akromklavikgel	82.11.11↔	Tenotomie der Hand, Finger, perkutan
81.99.33↔	Arthr Operation a Gelkn, Sternoklavikulargelenk	82.11.20↔	Tenotomie der Hand, offen chirurgisch
81.99.34↔	Arthroskopische Operation am Gelenkknorpel, Ellbogen	82.11.99↔	Tenotomie der Hand, sonstige
81.99.35↔	Arthroskopische Operation am Gelenkknorpel, Handgelenk	82.12↔	Fasziotomie der Hand
81.99.36↔	Arthroskopische Operation am Gelenkknorpel, Iliosakralgelenk	82.19.00↔	Sonstige Durchtrennung von Weichteilen der Hand, n.n.bez.
81.99.37↔	Arthroskopische Operation am Gelenkknorpel, Symphyse	82.19.10↔	So Durchtr v Weichteilen d Hand, Durchtr v Mn d Hand
81.99.38↔	Arthroskopische Operation am Gelenkknorpel, Hüftgelenk	82.19.99↔	Sonstige Durchtrennung von Weichteilen der Hand, sonstige
81.99.3a↔	Arthr Operation a Gelkn und an D Menisken, Kniegelenk	82.21↔	Exzision einer Läsion an einer Sehenscheide der Hand
81.99.3b↔	Arthr Operation a Gelkn, Proximales Tibiofibulargelenk	82.22↔	Exzision einer Läsion an einem Handmuskel
81.99.3c↔	Arthr Operation am Gelenkknorpel, Oberes Sprunggelenk	82.29↔	Exzision einer anderen Läsion an den Weichteilen der Hand
81.99.3d↔	Arthr Operation am Gelenkknorpel, Unteres Sprunggelenk	82.31↔	Bursektomie an der Hand
81.99.3e↔	Arthr Op a Gelkn, Fuss und Zehengelenk sonstige	82.32↔	Exzision einer Handsehne zur Transplantation
81.99.3f↔	Arthr Operation a Gelkn, Metatarsophalangealgelenk	82.33↔	Sonstige Tenonektomie an der Hand
81.99.3g↔	Arthroskopische Operation am Gelenkknorpel, Zehengelenk	82.34↔	Exzision von Muskel oder Faszie der Hand zur Transplantation
81.99.41↔	Offen Chir Operation a Gelkn, Humeroglenoidalgelenk	82.35.00↔	Sonstige Fasziotomie der Hand, n.n.bez.
81.99.42↔	Offen Chir Operation a Gelenkknorpel, Akromklavikgel	82.35.10↔	Fasziotomie der Hohlhand
81.99.43↔	Offen Chir Operation a Gelkn, Sternoklavikulargelenk	82.35.11↔	Fasziotomie der Hand und Finger mit Neurolyse
81.99.44↔	Offen chirurgische Operation am Gelenkknorpel, Ellbogen	82.35.12↔	Faszieekt d Hand und Fing m Neurolyse und Arteriohyse
81.99.45↔	Offen chirurgische Operation am Gelenkknorpel, Handgelenk	82.35.13↔	Fasziotomie der Hand und Finger mit Arthrolyse
81.99.46↔	Offen chirurgische Operation am Gelenkknorpel, Iliosakralgelenk	82.35.99↔	Sonstige Fasziotomie der Hand, sonstige
81.99.47↔	Offen chirurgische Operation am Gelenkknorpel, Symphyse	82.36↔	Sonstige Myektomie der Hand
81.99.48↔	Offen chirurgische Operation am Gelenkknorpel, Hüftgelenk	82.41↔	Naht an einer Sehenscheide der Hand
81.99.49↔	Offen chirurgische Operation am Gelenkknorpel, sonstige	82.42↔	Sekundäre Naht an einer Beugesehne der Hand
81.99.4a↔	Offen Chir Op a Gelkn und an D Menisken, Kniegel	82.43↔	Sekundäre Naht an einer anderen Sehne der Hand

82.44↔	Sonstige Naht an einer Beugesehne der Hand	83.09.15↔	Fremdkentf aus M, Sehne o Fasz, Leist u Genreg u Gesäss
82.45↔	Sonstige Naht an einer anderen Sehne der Hand	83.09.16↔	Fremdkentf aus Muskel, Sehne oder Fasz, Untere Extrem
82.46.00↔	Naht an Muskel oder Faszie der Hand, n.n.bez.	83.09.19↔	Fremdkentf aus Muskel, Sehne oder Fasz, And Lok
82.46.10↔	Naht an einer Faszie der Hand	83.09.90↔	Sonstige Inzision an den Weichteilen, Kopf und Hals
82.46.20↔	Naht an einem Muskel der Hand	83.09.91↔	Sonstige Inzision an den Weichteilen, Schulter und Axilla
82.46.99↔	Naht an Muskel oder Faszie der Hand, sonstige	83.09.92↔	Sonstige Inzision an den Weichteilen, Oberarm und Ellenbogen
82.51↔	Verlängerung einer Sehne der Hand	83.09.93↔	Sonstige Inzision an den Weichteilen, Unterarm
82.52↔	Verkürzung einer Sehne der Hand	83.09.94↔	So Inzis an D Weichteilen, Bruw, Bauch und Rücken
82.53↔	Reinsertion einer Sehne der Hand	83.09.95↔	So Inzis an D Weichteilen, Leist u Genreg u Gesäss
82.54↔	Reinsertion eines Muskels der Hand	83.09.96↔	Sonstige Inzision an den Weichteilen, Untere Extremität
82.55↔	Sonstige Längenänderung an Muskel oder Sehne der Hand	83.09.97↔	Sonstige Inzision an den Weichteilen, Andere Lokalisation
82.56↔	Sonstiger Transfer oder Transplantation einer Sehne der Hand	83.11↔	Tenotomie der Achillessehne
82.57.00↔	Sonstige Transposition einer Sehne der Hand, n.n.bez.	83.12↔	Tenotomie der Hüft-Adduktoren
82.57.10↔	So Transp e Sehne d Hand, Transp e Beugesehne d Hand	83.13.10↔	Inzision einer Sehne, Kopf und Hals
82.57.99↔	Sonstige Transposition einer Sehne der Hand, sonstige	83.13.11↔	Inzision einer Sehne, Schulter und Axilla
82.58↔	Sonstiger Transfer oder Transplantation eines Handmuskels	83.13.12↔	Inzision einer Sehne, Oberarm und Ellenbogen
82.59↔	Sonstige Transposition eines Handmuskels	83.13.13↔	Inzision einer Sehne, Unterarm
82.61↔	Pollisation mit Übertragung von Nerven und Blutversorgung	83.13.14↔	Inzision einer Sehne, Brustwand, Bauch und Rücken
82.69↔	Sonstige Rekonstruktion des Daumens	83.13.15↔	Inzision e Sehne, Leisten und Genreg und Gesäss
82.71↔	Rekonstruktion eines Ringbandes	83.13.16↔	Inzision einer Sehne, Untere Extremität
82.72.00↔	Plast Op an d Hand m M o FaszTransplantat, n.n.bez.	83.13.19↔	Inzision einer Sehne, Andere Lokalsiation
82.72.10↔	Plastische Op m M o FaszTransplantat an e Fing	83.13.20↔	Durchtrennung einer Sehne, Kopf und Hals
82.72.11↔	Plast Op m M o FaszTransplantat an sonst Teil d Hand	83.13.21↔	Durchtrennung einer Sehne, Schulter und Axilla
82.72.99↔	Plast Op an d Hand m M o FaszTransplantat, sonstiges	83.13.22↔	Durchtrennung einer Sehne, Oberarm und Ellenbogen
82.79↔	Plastische Op an d Hand m and Transplantat o Implant	83.13.23↔	Durchtrennung einer Sehne, Unterarm
82.81↔	Transfer eines Fingers, ausgenommen Daumen	83.13.24↔	Durchtrennung einer Sehne, Brustwand, Bauch und Rücken
82.82↔	Plastische Rekonstruktion einer Spalthand	83.13.25↔	Durchtr e Sehne, Leisten und genitalregion und Gesäss
82.83↔	Plastische Rekonstruktion bei Makrodaktylie	83.13.26↔	Durchtrennung einer Sehne, Untere Extremität
82.84↔	Plastische Rekonstruktion bei Mallet-Finger	83.13.29↔	Durchtrennung einer Sehne, Andere Lokalisation
82.85↔	Sonstige Tenodese an der Hand	83.14.10↔	Fasziotomie oder Aponeurotomie, Kopf und Hals
82.86.00↔	Sonstige Tenoplastik an der Hand, n.n.bez.	83.14.11↔	Fasziotomie oder Aponeurotomie, Schulter und Axilla
82.86.10↔	Tenoplastik von Beugesehnen der Hand	83.14.12↔	Fasziotomie oder Aponeurotomie, Oberarm und Ellenbogen
82.86.11↔	Schaffung eines Transplantlagers für Sehnen an der Hand	83.14.13↔	Fasziotomie oder Aponeurotomie, Unterarm
82.86.12↔	Revision (ohne Wechsel) e Sehnenimplantates an d Hand	83.14.14↔	Fasziotomie o Aponeurotomie, Brustwand, Bauch und Rücken
82.86.13↔	Wechsel eines Sehnenimplantates an der Hand	83.14.15↔	Fasziotomie o Aponeurotomie, Leist u Genreg u Gesäss
82.86.99↔	Sonstige Tenoplastik an der Hand, sonstige	83.14.16↔	Fasziotomie oder Aponeurotomie, Untere Extremität
82.89.00↔	Sonstige plastische Operationen an der Hand, n.n.bez.	83.14.19↔	Fasziotomie oder Aponeurotomie, Andere Lokalisation
82.89.10↔	Sehnscheidenplastik an der Hand	83.19.10↔	Durchtrennung eines Muskels, Kopf und Hals
82.89.11↔	Knöcherne Ref von Bänder d Handwur und Mitthand	83.19.11↔	Durchtrennung eines Muskels, Schulter und Axilla
82.89.12↔	Knöcherne Refixation von sonstigen Bänder der Hand	83.19.12↔	Durchtrennung eines Muskels, Oberarm und Ellenbogen
82.89.13↔	Glübrigreifnd Weichteildstrktion b kng Anm d Hnd	83.19.13↔	Durchtrennung eines Muskels, Unterarm
82.89.14↔	Radialisation bei kongenitalen Anomalien der Hand	83.19.14↔	Durchtrennung eines Muskels, Bruw, Bauch und Rücken
82.89.15↔	Rs v Schnürrngm n pltschr Rk b kng Anm d Hnd	83.19.15↔	Durchtr e Muskels, Leisten und Genreg und Gesäss
82.89.16↔	Transfer einer Zehe als Fingerersatz	83.19.16↔	Durchtrennung eines Muskels, Untere Extremität
82.89.99↔	Sonstige plastische Operationen an der Hand, sonstige	83.19.19↔	Durchtrennung eines Muskels, Andere Lokalisation
82.91↔	Lösung von Adhäsionen an der Hand	83.19.20↔	Desins von Muskel, Sehne und Faszie, Kopf und Hals
82.99.10↔	Sonstige Operationen an Sehnen der Hand	83.19.21↔	Desins von Muskel, Sehne und Fasz, Schulter und Axilla
82.99.20↔	Sonstige Operationen an Faszien der Hand	83.19.22↔	Desins von Muskel, Sehne und Faszie, Oberarm und Ellb
82.99.30↔	Sonstige Operationen an Muskeln der Hand	83.19.23↔	Desinsertion von Muskel, Sehne und Faszie, Unterarm
83.02.10↔	Myotomie, Kopf und Hals	83.19.24↔	Desins von M, Sehne und Fasz, Bruw, Bauch und Rücken
83.02.11↔	Myotomie, Schulter und Axilla	83.19.25↔	Desins von M, Sehne u Fasz, Leist u Genreg u Gesäss
83.02.12↔	Myotomie, Oberarm und Ellenbogen	83.19.26↔	Desins von Muskel, Sehne und Faszie, Untere Extremität
83.02.13↔	Myotomie, Unterarm	83.19.29↔	Desins von Muskel, Sehne und Faszie, And Lokalisation
83.02.14↔	Myotomie, Brustwand, Bauch und Rücken	83.19.30↔	Lappenstieldurchtrennung nach Lappenpl, Kopf und Ha
83.02.15↔	Myotomie, Leisten- und Genitalregion und Gesäss	83.19.31↔	Lappenstdurcht nach Lappenpl, Schulter und Axilla
83.02.16↔	Myotomie, Untere Extremität	83.19.32↔	Lappenstdurcht nach Lappenpl, Oberarm und Ellb
83.02.19↔	Myotomie, Andere Lokalisation	83.19.33↔	Lappenstieldurchtrennung nach Lappenplastik, Unterarm
83.03.10↔	Bursotomie, Kopf und Hals	83.19.34↔	Lappenstdurcht nach Lappenpl, Bruw, Bauch und Rücken
83.03.11↔	Bursotomie, Schulter und Axilla	83.19.35↔	Lappenstdurcht na Lappenpl, Leist u Genreg u Gesäss
83.03.12↔	Bursotomie, Oberarm und Ellenbogen	83.19.36↔	Lappenstieldurchtrennung nach Lappenpl, Untere Extrem
83.03.13↔	Bursotomie, Unterarm	83.19.39↔	Lappenstdurcht nach Lappenpl, And Lokalisation
83.03.14↔	Bursotomie, Brustwand, Bauch und Rücken	83.19.90↔	Sonstige Durchtrennung von Weichteilen, Kopf und Hals
83.03.15↔	Bursotomie, Leisten- und Genitalregion und Gesäss	83.19.91↔	Sonstige Durchtrennung von Weichteilen, Schulter und Axilla
83.03.16↔	Bursotomie, Untere Extremität	83.19.92↔	Sonst Durchtrennung von Weichteilen, Oberarm und Ellenbogen
83.03.19↔	Bursotomie, Andere Lokalisation	83.19.93↔	Sonstige Durchtrennung von Weichteilen, Unterarm
83.09.10↔	Fremdkentf aus Muskel, Sehne oder Fasz, Kopf und Hals	83.19.94↔	So Durchtr von Weichteilen, Bruw, Bauch und Rücken
83.09.11↔	Fremdkentf aus M, Sehne oder Fasz, Schulter und Axilla	83.19.95↔	So Durchtr von Weichteilen, Leist u Genreg u Gesäss
83.09.12↔	Fremdkentf aus M, Sehne oder Fasz, Oberarm und Ellb	83.19.96↔	Sonstige Durchtrennung von Weichteilen, Untere Extremität
83.09.13↔	Fremdkentf aus Muskel, Sehne oder Fasz, Unterarm	83.19.97↔	Sonstige Durchtrennung von Weichteilen, Andere Lokalisation
83.09.14↔	Fremdkentf aus M, Sehne o Fasz, Bruw, Bauch und Rücken	83.31.10↔	Exzision einer Läsion an einer Sehnscheide, Kopf und Hals



83.31.11↔	Exz e Läsion an e Sehnenscheide, Schulter und Axilla	83.5x.19↔	Bursektomie, Andere Lokalisation
83.31.12↔	Exzision e Läsion an e Sehnenscheide, Oberarm und Ellb	83.61.10↔	Naht einer Sehnenscheide, Kopf und Hals
83.31.13↔	Exzision einer Läsion an einer Sehnenscheide, Unterarm	83.61.11↔	Naht einer Sehnenscheide, Schulter und Axilla
83.31.14↔	Exz e Läs an e Sehnscheid, Brustwand, Bauch u Rücken	83.61.12↔	Naht einer Sehnenscheide, Oberarm und Ellenbogen
83.31.15↔	Exz e Läs an e Sehnscheid, Leist u Genreg u Gesäss	83.61.13↔	Naht einer Sehnenscheide, Unterarm
83.31.16↔	Exz einer Läsion an einer Sehnenscheide, Untere Extremität	83.61.14↔	Naht einer Sehnenscheide, Brustwand, Bauch und Rücken
83.31.19↔	Exzision e Läsion an e Sehnenscheide, And Lokalisation	83.61.15↔	Naht einer Sehnenscheide, Leisten- und Genitalreg u Gesäss
83.32.10↔	Exzision einer Läsion an einem Muskel, Kopf und Hals	83.61.16↔	Naht einer Sehnenscheide, Untere Extremität
83.32.11↔	Exzision einer Läsion an einem Muskel, Schulter und Arm	83.61.19↔	Naht einer Sehnenscheide, Andere Lokalisation
83.32.12↔	Exzision e Läsion an e Muskel, Bruw, Bauch und Rücken	83.62.10↔	Sekundäre Naht einer Sehne, Kopf und Hals
83.32.13↔	Exz e Läs an e Muskel, Leisten und Genreg und Gesäss	83.62.11↔	Sekundäre Naht einer Sehne, Schulter und Axilla
83.32.14↔	Exzision einer Läsion an einem Muskel, Untere Extremität	83.62.12↔	Sekundäre Naht einer Sehne, Oberarm und Ellenbogen
83.32.19↔	Exzision einer Läsion an einem Muskel, Andere Lokalisation	83.62.13↔	Sekundäre Naht einer Sehne, Unterarm
83.39.10↔	Exzision einer Läsion an einer Sehne, Kopf und Hals	83.62.14↔	Sekundäre Naht einer Sehne, Brustwand, Bauch und Rücken
83.39.11↔	Exzision einer Läsion an einer Sehne, Schulter und Arm	83.62.15↔	Sekundäre Naht e Sehne, Leisten und Genreg und Gesäss
83.39.12↔	Exz e Läs and Weicht, Exz e Läs e Shn, Brw, Bauch u Rückn	83.62.16↔	Sekundäre Naht einer Sehne, Untere Extremität
83.39.13↔	Exz e Läs an e Sehne, Leisten und Genreg und Gesäss	83.62.19↔	Sekundäre Naht einer Sehne, Andere Lokalisation
83.39.14↔	Exzision einer Läsion an einer Sehne, Untere Extremität	83.63↔	Plastische Rekonstruktion der Rotatorenmanschette
83.39.19↔	Exzision einer Läsion an einer Sehne, And Lokalisation	83.64.10↔	Sonstige Naht einer Sehne, Kopf und Hals
83.39.20↔	Exzision einer Läsion an einer Faszie, Kopf und Hals	83.64.11↔	Sonstige Naht einer Sehne, Schulter und Axilla
83.39.21↔	Exzision einer Läsion an einer Faszie, Schulter und Arm	83.64.12↔	Sonstige Naht einer Sehne, Oberarm und Ellenbogen
83.39.22↔	Exzision e Läsion an e Faszie, Bruw, Bauch und Rücken	83.64.13↔	Sonstige Naht einer Sehne, Unterarm
83.39.23↔	Exz e Läsion an e Fasz, Leisten und Genreg und Gesäss	83.64.14↔	Sonstige Naht einer Sehne, Brustwand, Bauch und Rücken
83.39.24↔	Exzision e Läsion an e Faszie, Untere Extremität	83.64.15↔	Sonst Naht einer Sehne, Leisten- und Genitalreg u Gesäss
83.39.29↔	Exzision e Läsion an e Faszie, And Lokalisation	83.64.16↔	Sonstige Naht einer Sehne, Untere Extremität
83.41↔	Exzision einer Sehne zur Transplantation	83.64.19↔	Sonstige Naht einer Sehne, Andere Lokalisation
83.42.10↔	Sonstige Tenonektomie, Kopf und Hals	83.65.10↔	Sonstige Naht an Muskel oder Faszie, Kopf und Hals
83.42.11↔	Sonstige Tenonektomie, Schulter und Axilla	83.65.11↔	Sonstige Naht an Muskel oder Faszie, Schulter und Axilla
83.42.12↔	Sonstige Tenonektomie, Oberarm und Ellenbogen	83.65.12↔	Sonstige Naht an Muskel oder Faszie, Oberarm und Ellenbogen
83.42.13↔	Sonstige Tenonektomie, Unterarm	83.65.13↔	Sonstige Naht an Muskel oder Faszie, Unterarm
83.42.14↔	Sonstige Tenonektomie, Brustwand, Bauch und Rücken	83.65.14↔	Sonst Naht an Muskel o Faszie, Brustwand, Bauch und Rücken
83.42.15↔	Sonstige Tenonektomie, Leisten- und Genitalregion und Gesäss	83.65.15↔	Sonstige Nht an M o Fasz, Leist und Genreg und Gesäss
83.42.16↔	Sonstige Tenonektomie, Untere Extremität	83.65.16↔	Sonstige Naht an Muskel oder Faszie, Untere Extremität
83.42.19↔	Sonstige Tenonektomie, Andere Lokalisation	83.65.19↔	Sonstige Naht an Muskel oder Faszie, Andere Lokalsiation
83.43.00↔	Exzision von Muskel oder Faszie zur Transplantation, n.n.bez.	83.71.00↔	Sehnenverlängerung, n.n.bez.
83.43.10↔	Entnahme eines myokutanen Lappens zur Transplantation	83.71.10↔	Sehnenverlängerung, Kopf und Hals
83.43.11↔	Entn e osteom o osteofasz Lp zur Transplantation	83.71.11↔	Sehnenverlängerung, Schulter und Axilla
83.43.12↔	Entn e sonst Lappentx m mikrovasl Anast aus M o Fasz	83.71.12↔	Sehnenverlängerung, Oberarm und Ellenbogen
83.43.99↔	Exzision von Muskel oder Faszie zur Transplantation, sonstige	83.71.13↔	Sehnenverlängerung, Unterarm
83.49.10↔	Exzision einer Sehnenscheide, Kopf und Hals	83.71.14↔	Sehnenverlängerung, Brustwand, Bauch und Rücken
83.49.11↔	Exzision einer Sehnenscheide, Schulter und Axilla	83.71.15↔	Sehnenverlängerung, Leisten- und Genitalregion und Gesäss
83.49.12↔	Exzision einer Sehnenscheide, Oberarm und Ellenbogen	83.71.16↔	Sehnenverlängerung, Untere Extremität
83.49.13↔	Exzision einer Sehnenscheide, Unterarm	83.71.19↔	Sehnenverlängerung, Andere Lokalisation
83.49.14↔	Exzision einer Sehnenscheide, Brustwand und Rücken	83.71.99↔	Sehnenverlängerung, sonstige
83.49.15↔	Exz e Sehnenscheide, Leisten und Genreg und Gesäss	83.72.10↔	Sehnenverkürzung, Kopf und Hals
83.49.16↔	Exzision einer Sehnenscheide, Untere Extremität	83.72.11↔	Sehnenverkürzung, Schulter und Axilla
83.49.19↔	Exzision einer Sehnenscheide, Andere Lokalisation	83.72.12↔	Sehnenverkürzung, Oberarm und Ellenbogen
83.49.20↔	Kompartimentresektion, Kopf und Hals	83.72.13↔	Sehnenverkürzung, Unterarm
83.49.21↔	Kompartimentresektion, Schulter und Axilla	83.72.14↔	Sehnenverkürzung, Brustwand, Bauch und Rücken
83.49.22↔	Kompartimentresektion, Oberarm und Ellenbogen	83.72.15↔	Sehnenverkürzung, Leisten- und Genitalregion und Gesäss
83.49.23↔	Kompartimentresektion, Unterarm	83.72.16↔	Sehnenverkürzung, Untere Extremität
83.49.24↔	Kompartimentresektion, Brustwand, Bauch und Rücken	83.72.19↔	Sehnenverkürzung, Andere Lokalisation
83.49.25↔	Kompartimentresektion, Leisten und Genreg und Gesäss	83.73.10↔	Reinsertion einer Sehne, Kopf und Hals
83.49.26↔	Kompartimentresektion, Untere Extremität	83.73.11↔	Reinsertion einer Sehne, Schulter und Axilla
83.49.29↔	Kompartimentresektion, Andere Lokalisation	83.73.12↔	Reinsertion einer Sehne, Oberarm und Ellenbogen
83.49.30↔	Sonstige Exzision von Weichteilen, Kopf und Hals	83.73.13↔	Reinsertion einer Sehne, Unterarm
83.49.31↔	Sonstige Exzision von Weichteilen, Schulter und Axilla	83.73.14↔	Reinsertion einer Sehne, Brustwand, Bauch und Rücken
83.49.32↔	Sonstige Exzision von Weichteilen, Oberarm und Ellenbogen	83.73.15↔	Reinsertion einer Sehne, Leisten- und Genitalregion und Gesäss
83.49.33↔	Sonstige Exzision von Weichteilen, Unterarm	83.73.16↔	Reinsertion einer Sehne, Untere Extremität
83.49.34↔	Sonst Exzision von Weichteilen, Brustwand, Bauch u Rücken	83.73.19↔	Reinsertion einer Sehne, Andere Lokalisation
83.49.35↔	So Exz von Weichteilen, Leist und Genreg und Gesäss	83.74.10↔	Reinsertion eines Muskels, Kopf und Hals
83.49.36↔	Sonstige Exzision von Weichteilen, Untere Extremität	83.74.11↔	Reinsertion eines Muskels, Schulter und Axilla
83.49.39↔	Sonstige Exzision von Weichteilen, Andere Lokalisation	83.74.12↔	Reinsertion eines Muskels, Oberarm und Ellenbogen
83.5x.10↔	Bursektomie, Kopf und Hals	83.74.13↔	Reinsertion eines Muskels, Unterarm
83.5x.11↔	Bursektomie, Schulter und Axilla	83.74.14↔	Reinsertion eines Muskels, Brustwand, Bauch und Rücken
83.5x.12↔	Bursektomie, Oberarm und Ellenbogen	83.74.15↔	Reinsertion eines Muskels, Leisten- und Genitalregion
83.5x.13↔	Bursektomie, Unterarm	83.74.16↔	Reinsertion eines Muskels, Untere Extremität
83.5x.14↔	Bursektomie, Brustwand, Bauch und Rücken	83.74.19↔	Reinsertion eines Muskels, Andere Lokalisation
83.5x.15↔	Bursektomie, Leisten- und Genitalregion und Gesäss	83.75.00↔	Sehnentransfer oder -transplantation, n.n.bez.
83.5x.16↔	Bursektomie, Untere Extremität	83.75.10↔	Sehnentransfer oder -transplantation, Kopf und Hals

83.75.11↔	Sehnentransfer oder -transplantation, Schulter und Axilla	83.82.46↔	Tx e snst Lppntx m mkrvsk Anst aus M o Fsz, Unt Extrm
83.75.12↔	Sehnentransfer oder -transplantation, Oberarm und Ellenbogen	83.82.47↔	Tx e snst Lppntx m mkrvsk Anst aus M o Fsz, And Lk
83.75.13↔	Sehnentransfer oder -transplantation, Unterarm	83.82.99↔	Muskel- oder Faszientransplantation, sonstige
83.75.14↔	Sehnentransfer o Tx, Bruw, Bauch und Rücken	83.83↔	Plastische Rekonstruktion eines Ringbandes
83.75.15↔	Sehnentransfer o Tx, Leist und Genreg und Gesäss	83.84↔	Lösung eines Klumpfusses, n.a.klass.
83.75.16↔	Sehnentransfer oder -transplantation, Untere Extremität	83.85.10↔	Verlängerung von Muskel oder Sehne, Kopf und Hals
83.75.19↔	Sehnentransfer oder -transplantation, Andere Lokalisation	83.85.11↔	Verlängerung von Muskel oder Sehne, Schulter und Axilla
83.75.99↔	Sehnentransfer oder -transplantation, sonstige	83.85.12↔	Verlängerung von Muskel oder Sehne, Oberarm und Ellb
83.76.00↔	Sonstige Sehnentransposition, n.n.bez.	83.85.13↔	Verlängerung von Muskel oder Sehne, Unterarm
83.76.10↔	Sonstige Sehnentransposition, Kopf und Hals	83.85.14↔	Verlängerung von M oder Sehne, Bruw, Bauch und Rücken
83.76.11↔	Sonstige Sehnentransposition, Schulter und Axilla	83.85.15↔	Verlängerung von M o Sehne, Leist und Genreg und Gesäss
83.76.12↔	Sonstige Sehnentransposition, Oberarm und Ellenbogen	83.85.16↔	Verlängerung von Muskel oder Sehne, Untere Extremität
83.76.13↔	Sonstige Sehnentransposition, Unterarm	83.85.19↔	Verlängerung von Muskel oder Sehne, Andere Lokalisation
83.76.14↔	Sonstige Sehnentransposition, Brustwand und Rücken	83.85.20↔	Verkürzung von Muskel oder Sehne, Kopf und Hals
83.76.15↔	So Sehnentransposition, Leist und Genreg und Gesäss	83.85.21↔	Verkürzung von Muskel oder Sehne, Schulter und Axilla
83.76.16↔	Sonstige Sehnentransposition, Untere Extremität	83.85.22↔	Verkürzung von Muskel oder Sehne, Oberarm und Ellb
83.76.19↔	Sonstige Sehnentransposition, Andere Lokalisation	83.85.23↔	Verkürzung von Muskel oder Sehne, Unterarm
83.76.99↔	Sonstige Sehnentransposition, sonstige	83.85.24↔	Verkürzung von M oder Sehne, Bruw, Bauch und Rücken
83.77.10↔	Muskeltransfer oder -transplantation, Kopf und Hals	83.85.25↔	Verkürzung von M o Sehne, Leist und Genreg und Gesäss
83.77.11↔	Muskeltransfer oder -transplantation, Schulter und Axilla	83.85.26↔	Verkürzung von Muskel oder Sehne, Untere Extremität
83.77.12↔	Muskeltransfer oder -transplantation, Oberarm und Ellenbogen	83.85.29↔	Verkürzung von Muskel oder Sehne, Andere Lokalisation
83.77.13↔	Muskeltransfer oder -transplantation, Unterarm	83.86↔	Quadrizepssehnen-Rekonstruktion
83.77.14↔	Mtransfer o transplantation, Bruw, Bauch und Rücken	83.87.10↔	Muskelplastik, Kopf und Hals
83.77.15↔	MTransf o Tx, Leist und Genreg und Gesäss	83.87.11↔	Muskelplastik, Schulter und Axilla
83.77.16↔	Muskeltransfer oder -transplantation, Untere Extremität	83.87.12↔	Muskelplastik, Oberarm und Ellenbogen
83.77.19↔	Muskeltransfer oder -transplantation, Andere Lokalisation	83.87.13↔	Muskelplastik, Unterarm
83.79↔	Sonstige Muskeltransposition	83.87.14↔	Muskelplastik, Brustwand, Bauch und Rücken
83.81.00↔	Sehnentransplantation, n.n.bez.	83.87.15↔	Muskelplastik, Leisten- und Genitalregion und Gesäss
83.81.10↔	Sehnentransplantation, Kopf und Hals	83.87.16↔	Muskelplastik, Untere Extremität
83.81.11↔	Sehnentransplantation, Schulter und Axilla	83.87.19↔	Muskelplastik, Andere Lokalisation
83.81.12↔	Sehnentransplantation, Oberarm und Ellenbogen	83.87.90↔	Sonstige plastische Operationen am Muskel, Kopf und Hals
83.81.13↔	Sehnentransplantation, Unterarm	83.87.91↔	Sonstige plastische Operationen am Muskel, Schulter und Axilla
83.81.14↔	Sehnentransplantation, Brustwand, Bauch und Rücken	83.87.92↔	Sonstige plastische Operationen a M, Oberarm und Ellb
83.81.15↔	Sehnentransplantation, Leisten- und Genitalregion und Gesäss	83.87.93↔	Sonstige plastische Operationen am Muskel, Unterarm
83.81.16↔	Sehnentransplantation, Untere Extremität	83.87.94↔	Sonstige plastische Op a M, Bruw, Bauch und Rücken
83.81.19↔	Sehnentransplantation, Andere Lokalisation	83.87.95↔	Sonstige Plast Op a M, Leist und Genreg und Gesäss
83.81.99↔	Sehnentransplantation, sonstige	83.87.96↔	Sonstige plastische Operationen am Muskel, Untere Extremität
83.82.00↔	Muskel- oder Faszientransplantation, n.n.bez.	83.87.97↔	Sonstige plastische Operationen a Muskel, And Lok
83.82.10↔	Faszientransplantation, Kopf und Hals	83.88.10↔	Augmentation einer Sehne, Kopf und Hals
83.82.11↔	Faszientransplantation, Schulter und Axilla	83.88.11↔	Augmentation einer Sehne, Schulter und Axilla
83.82.12↔	Faszientransplantation, Oberarm und Ellenbogen	83.88.12↔	Augmentation einer Sehne, Oberarm und Ellenbogen
83.82.13↔	Faszientransplantation, Unterarm	83.88.13↔	Augmentation einer Sehne, Unterarm
83.82.14↔	Faszientransplantation, Brustwand, Bauch und Rücken	83.88.14↔	Augmentation einer Sehne, Brustwand, Bauch und Rücken
83.82.15↔	Fasztx, Leisten und Genitalregion und Gesäss	83.88.15↔	Augm einer Sehne, Leisten und Genitalregion und Gesäss
83.82.16↔	Faszientransplantation, Untere Extremität	83.88.16↔	Augmentation einer Sehne, Untere Extremität
83.82.19↔	Faszientransplantation, Andere Lokalisation	83.88.19↔	Augmentation einer Sehne, Andere Lokalisation
83.82.20↔	Transplantation e lok M oder Faszlap, Kopf und Ha	83.88.20↔	Sehnenersatzplastik, Kopf und Hals
83.82.21↔	Transplantation e lok M o Faszlap, Schult und Axilla	83.88.21↔	Sehnenersatzplastik, Schulter und Axilla
83.82.22↔	Transplantation e lok M o Faszlap, Oberarm und Ellb	83.88.22↔	Sehnenersatzplastik, Oberarm und Ellenbogen
83.82.23↔	Transplantation e lok Muskel oder Faszlap, Unterarm	83.88.23↔	Sehnenersatzplastik, Unterarm
83.82.24↔	Tx e lok M o Faszlap, Bruw, Bauch und Rücken	83.88.24↔	Sehnenersatzplastik, Brustwand, Bauch und Rücken
83.82.25↔	Tx e lok M o Faszlap, Leist und Genreg und Gesäss	83.88.25↔	Sehnenersatzplastik, Leisten und Genreg und Gesäss
83.82.26↔	Transplantation e lok M oder Faszlap, Untere Extremität	83.88.26↔	Sehnenersatzplastik, Untere Extremität
83.82.29↔	Transplantation e lok Muskel oder Faszlap, And Lok	83.88.29↔	Sehnenersatzplastik, Andere Lokalisation
83.82.30↔	Transplantation e osteom o osteofasz Lp, Kopf und Ha	83.88.30↔	Schaffung eines Sehnentransplantatlagers, Kopf und Hals
83.82.31↔	Tx e osteom o osteofasz Lp, Schult und Axilla	83.88.31↔	Schaffung e Sehntxlag, Schult und Axilla
83.82.32↔	Transplantation e osteom o osteofasz Lp, Oba und Ellb	83.88.32↔	Schaffung e Sehnentransplantatlagers, Oberarm und Ellb
83.82.33↔	Transplantation e osteom o osteofasz Lp, Unterarm	83.88.33↔	Schaffung eines Sehnentransplantatlagers, Unterarm
83.82.34↔	Tx e osteom o osteofasz Lp, Bruw, Bauch und Rücken	83.88.34↔	Schaffung e Sehntxlag, Bruw, Bauch und Rücken
83.82.35↔	Tx e osteom o osteofasz Lp, Leist u Genreg u Gesäss	83.88.35↔	Schaffung e Sehntxlag, Leist und Genreg und Gesäss
83.82.36↔	Transplantation e osteom o osteofasz Lp, Untere Extremität	83.88.36↔	Schaffung e Sehnentransplantatlagers, Untere Extremität
83.82.39↔	Transplantation e osteom o osteofasz Lp, And Lok	83.88.39↔	Schaffung e Sehnentransplantatlagers, And Lokalisation
83.82.40↔	Tx e snst Lppntx m mkrvsk Anst aus M o Fsz, Kpf u H	83.88.40↔	Tenodese, Kopf und Hals
83.82.41↔	Tx e snst Lppntx m mkrvsk Anst aus M o Fsz, Schl u Axil	83.88.41↔	Tenodese, Schulter und Axilla
83.82.42↔	Tx e snst Lppntx m mkrvsk Anst aus M o Fsz, Ob u Ellb	83.88.42↔	Tenodese, Oberarm und Ellenbogen
83.82.43↔	Tx e snst Lppntx m mkrvsk Anst aus M o Fsz, Unt	83.88.43↔	Tenodese, Unterarm
83.82.44↔	Tx e so Lppntx m mkrvsk Anst aus M o Fsz, Brw, Bauch u Rückn	83.88.44↔	Tenodese, Brustwand, Bauch und Rücken
83.82.45↔	Tx e so Lppntx m mkrvsk Anst aus M o Fsz, Leist u Gnrg u Gsäss	83.88.45↔	Tenodese, Leisten- und Genitalregion und Gesäss
		83.88.46↔	Tenodese, Untere Extremität
		83.88.49↔	Tenodese, Andere Lokalisation



83.88.90↔	Sonstige plastische Operationen an der Sehne, Kopf und Hals	84.11↔	Zehenamputation
83.88.91↔	Sonstige plastische Op an d Sehne, Schulter und Axilla	84.12↔	Amputation durch Fuss
83.88.92↔	Sonstige plastische Op an d Sehne, Oba und Ellb	84.13↔	Exartikulation im Sprunggelenk
83.88.93↔	Sonstige plastische Operationen an der Sehne, Unterarm	84.14↔	Transmalleoläre Amputation im Sprunggelenk
83.88.94↔	Sonstige Plast Op an d Sehne, Bruw, Bauch und Rücken	84.15↔	Sonstige Unterschenkel-Amputation
83.88.95↔	So Plast Op an d Sehn, Leist und Genreg und Gesäss	84.16↔	Knie-Exartikulation
83.88.96↔	Sonst plastische Operationen an der Sehne, Untere Extremität	84.17↔	Oberschenkel-Amputation
83.88.97↔	Sonstige plastische Operationen an d Sehne, And Lok	84.18↔	Hüft-Exartikulation
83.89.10↔	Verlängerung, Verkürzung und Dopp e Fasz, Kopf und Ha	84.19↔	Abdominopelvine Amputation
83.89.11↔	Verlängerung, Verk u Dopp e Fasz, Schult u Axilla	84.21↔	Daumen-Replantation
83.89.12↔	Verlängerung, Verkürzung und Dopp e Fasz, Oba und Ellb	84.22↔	Finger-Replantation (ausser Daumen)
83.89.13↔	Verlängerung, Verkürzung und Dopp e Fasz, Unterarm	84.23.00↔	Replantation von Vorderarm, Handgelenk oder Hand, n.n.bez.
83.89.14↔	Verlängerung, Verk u Dopp e Fasz, Bruw, Bauch u Rücken	84.23.10↔	Replantation von Vorderarm
83.89.15↔	Verl, Verk u Dopp e Fasz, Leist u Genreg u Gesäss	84.23.11↔	Replantation von Handgelenk oder Hand
83.89.16↔	Verlängerung, Verkürzung u Dopp e Fasz, Untere Extremität	84.23.99↔	Replantation von Vorderarm, Handgelenk oder Hand, sonstige
83.89.19↔	Verlängerung, Verkürzung und Dopp e Fasz, And Lok	84.24↔	Oberarm-Replantation
83.89.20↔	Deckung eines Defektes an einer Faszie, Kopf und Hals	84.25↔	Zehen-Replantation
83.89.21↔	Deckung eines Def an einer Faszie, Schulter und Axilla	84.26↔	Fuss-Replantation
83.89.22↔	Deckung e Def an einer Faszie, Oberarm und Ellenbogen	84.27.00↔	Replantation von Unterschenkel oder Sprunggelenk, n.n.bez.
83.89.23↔	Deckung eines Defektes an einer Faszie, Unterarm	84.27.10↔	Replantation vom Unterschenkel im Kniebereich
83.89.24↔	Deckung e Def an einer Faszie, Bruw, Bauch und Rücken	84.27.99↔	Replantation von Unterschenkel oder Sprunggelenk, sonstige
83.89.25↔	Deckung e Def an e Fasz, Leisten und Genreg und Gesäss	84.28↔	Oberschenkel-Replantation
83.89.26↔	Deckung eines Def an einer Faszie, Untere Extremität	84.29.00↔	Sonstige Replantation, n.n.bez.
83.89.29↔	Deckung eines Def an einer Faszie, And Lokalisation	84.29.10↔	Sonstige Replantation, Obere Extremität
83.89.90↔	Sonstige plastische Operationen an der Faszie, Kopf und Hals	84.29.20↔	Sonstige Replantation, Untere Extremität
83.89.91↔	Sonstige plastische Op an d Fasz, Schulter und Axilla	84.29.99↔	Sonstige Replantation, sonstige
83.89.92↔	Sonstige plastische Op an d Fasz, Oba und Ellb	84.3x.00↔	Revision eines Amputationsstumpfes, n.n.bez.
83.89.93↔	Sonstige plastische Operationen an der Faszie, Unterarm	84.3x.10↔	Rev eines Amputationsstumpfes, Schulter- und Oberarmregion
83.89.94↔	Sonstige Plast Op an d Fasz, Bruw, Bauch und Rücken	84.3x.11↔	Revision eines Amputationsstumpfes, Unterarmregion
83.89.95↔	So Plast Op an d Fasz, Leist und Genreg und Gesäss	84.3x.12↔	Revision eines Amputationsstumpfes, Handregion
83.89.96↔	Sonst plastische Operationen an der Faszie, Untere Extremität	84.3x.13↔	Revision eines Amputationsstumpfes, Untere Extremität
83.89.97↔	Sonstige plastische Operationen an d Fasz, And Lok	84.3x.19↔	Revision eines Amputationsstumpfes, Andere Lokalisation
83.91.10↔	Lös von Adhäs von M, Sehn, Fasz u Bursa, Kopf u Ha	84.3x.99↔	Revision eines Amputationsstumpfes, sonstige
83.91.11↔	Lös v Adhäs v M, Sehn, Fasz u Bursa, Schult u Axilla	84.51.00↔	Einsetzen von interkorporellen Implantaten, n.n.bez.
83.91.12↔	Lös von Adhäs von M, Sehn, Fasz u Bursa, Oba u Ellb	84.51.10↔	Einsetzen von interkorporellen Cages, 1 Segment
83.91.13↔	Lös von Adhäs von M, Sehne, Fasz und Bursa, Unterarm	84.51.11↔	Einsetzen von interkorporellen Cages, 2 Segmente
83.91.14↔	Lös v Adhäs v M, Shn, Fsz u Brs, Bruw, Bauch u Rückn	84.51.12↔	Einsetzen von interkorporellen Cages, 3 Segmente
83.91.15↔	Lös v Adhäs v M, Shn, Fsz u Brs, Leist u Gnrg u Gsäss	84.51.13↔	Einsetzen von interkorporellen Cages, 4 oder mehr Segmente
83.91.16↔	Lös von Adhäs von M, Sehn, Fasz u Bursa, Unt Extremität	84.51.99↔	Einsetzen von interkorporellen Implantaten, sonstige
83.91.19↔	Lös von Adhäs von M, Sehne, Fasz und Bursa, And Lok	84.53.00↔	Implnt v int Verlängvrr d Extrm m knet Trkt, n.n.bez.
83.99.10↔	Andere Operationen an Sehnen, Kopf und Hals	84.53.10↔	Implant e Ni motor int Verlängerungs oder Kntranspsys
83.99.11↔	Andere Operationen an Sehnen, Schulter und Axilla	84.53.11↔	Implant e motor int Verlängerungs oder Kntranspsys
83.99.12↔	Andere Operationen an Sehnen, Oberarm und Ellenbogen	84.53.99↔	Implant v int Verlängvrr d Extremität m kinet Trakt, So
83.99.13↔	Andere Operationen an Sehnen, Unterarm	84.54↔	Implant von So int Verlängerungsvorrichtung d Extremität
83.99.14↔	And Operationen an Sehnen, Brustwand, Bauch und Rücken	84.60↔	Einsetzen von Diskusprothese, nicht näher bezeichnet
83.99.15↔	And Operationen an Sehnen, Leist und Genreg und Gesäss	84.61↔	Einsetzen von partieller Diskusprothese, zervikal
83.99.16↔	Andere Operationen an Sehnen, Untere Extremität	84.62↔	Einsetzen von totaler Diskusprothese, zervikal
83.99.19↔	Andere Operationen an Sehnen, Andere Lokalisation	84.63↔	Einsetzen von Diskusprothese, thorakal
83.99.20↔	And Operationen an Muskel, Fasz und Bursa, Kopf und Ha	84.64↔	Einsetzen von partieller Diskusprothese, lumbosakral
83.99.21↔	And Op an M, Fasz und Bursa, Schulter und Axilla	84.65↔	Einsetzen von totaler Diskusprothese, lumbosakral
83.99.22↔	And Operationen an M, Fasz und Bursa, Oberarm und Ellb	84.66.00↔	Rev o Ersetz von künstl Diskproth, zervikal, n.n.bez.
83.99.23↔	And Operationen an Muskel, Fasz und Bursa, Unterarm	84.66.10↔	Ersetzen von künstlicher Diskusprothese, zervikal
83.99.24↔	And Op an M, Fasz und Bursa, Bruw, Bauch und Rücken	84.66.20↔	Revision von künstlicher Diskusprothese, zervikal
83.99.25↔	And Op an M, Fasz u Bursa, Leist u Genreg u Gesäss	84.66.99↔	Rev o Ersetz von künstl Diskproth, zervikal, sonstige
83.99.26↔	And Operationen an M, Fasz und Bursa, Untere Extremität	84.67↔	Revision oder Ersetzen von künstlicher Diskusprothese, thorakal
83.99.29↔	And Operationen an Muskel, Fasz und Bursa, And Lok	84.68.00↔	Rev o Ersetz von künstl Diskproth, lumbosakr, n.n.bez.
83.99.30↔	Revision (ohne Ersetzen) e Skelettmuskelstimulators	84.68.10↔	Ersetzen von künstlicher Diskusprothese, lumbosakral
84.00↔	Amputation an der oberen Extremität, n.n.bez.	84.68.20↔	Revision von künstlicher Diskusprothese, lumbosakral
84.01↔	Amput und Exartikulation an e Finger (ausgen a Daum)	84.68.99↔	Rev o Ersetz von künstl Diskproth, lumbosakr, sonstige
84.02↔	Amputation und Exartikulation am Daumen	84.69.00↔	Revision oder Ersetzen von künstlicher Diskusprothese, n.n.bez.
84.03.00↔	Hand-Amputation, n.n.bez.	84.69.10↔	Ersetzen von künstlicher Diskusprothese
84.03.10↔	Komplette Hand-Amputation an Handwurzel oder Mittelhand	84.69.20↔	Revision von künstlicher Diskusprothese
84.03.99↔	Hand-Amputation, sonstige	84.69.99↔	Revision o Ersetzen von künstlicher Diskusprothese, sonst
84.04↔	Handgelenks-Exartikulation	84.71↔	Anlegen einer externen Fixationsvorrichtung, eindimensional
84.05↔	Vorderarm-Amputation	84.72↔	Anlegen einer externen Fixationsvorrichtung, Ringsystem
84.06↔	Ellbogen-Exartikulation	84.73↔	Anlegen einer gemischten Vorrichtung
84.07↔	Oberarm-Amputation	84.80.00↔	Einsetzen oder Ersetzen von interspinösen Implantaten, n.n.bez.
84.08↔	Schultergelenk-Exartikulation	84.80.10↔	Einsetzen eines interspinösen Spreizers, 1 Segment
84.09↔	Interthorakoskapuläre Amputation	84.80.11↔	Einsetzen von interspinösen Spreizern, 2 oder mehr Segmente
84.10↔	Amputation der unteren Extremität, n.n.bez.	84.80.20↔	Ersetzen eines interspinösen Spreizers, 1 Segment

84.80.21↔	Ersetzen von interspinösen Spreizern, 2 oder mehr Segmente	85.89.13↔	Mammoplastik mit Omentumlappen
84.80.99↔	Eins o Ersetzen von interspinösen Implantaten, sonst	85.89.99↔	Sonstige Mammoplastik, sonstige
84.81.00↔	Revision von interspinösen Implantaten, n.n.bez.	85.93↔	Revision eines Mammaimplantats
84.81.20↔	Revision von interspinösen Implantaten	85.94↔	Entfernen eines Mammaimplantats
84.81.99↔	Revision von interspinösen Implantaten, sonstige	85.95↔	Einsetzen eines Gewebeexpanders in die Mamma
84.82↔	Enstz o Erstz v Vrrcht(n) z dyn Stb m Pdklschr	86.4x.00↔	Radikale Exzision einer Hautläsion, n.n.bez.
84.83↔	Rev v Vorrichtung(en) zur dyn Stab m Pedikelschr	86.4x.10↔	Radikale Exz e Hautlās a Kopf mit histgr Kontrolle
84.84↔	Einsetzen oder Ersetzen von Facetten-gelenksprothesen	86.4x.11↔	Radikale Exz e Hautlās d Halses mit histgr Kontrolle
84.85↔	Revision von Facettengelenksprothesen	86.4x.13↔	Rad Exz e Hautlās an Unterarm und Hand m histgr Kontr
84.91↔	Amputation, n.n.bez.	86.4x.17↔	Rd Exz e Hautlās an Leist u Gnrg u Gsäss m histgr Kntr
84.92↔	Trennung von eineiigen siamesischen Zwillingen	86.4x.18↔	Radikale Exz e Hautlās d unteren Extrem m histgr Kontr
84.93↔	Trennung von zweieiigen siamesischen Zwillingen	86.4x.19↔	Radikale Exz e Hautlās and Lok mit histgr Kontr
85.22.00↔	Quadrantenresektion der Mamma, n.n.bez.	86.4x.20↔	Rad Exz e Hautlās a Kopf m Tx o Transp von Haut
85.22.10↔	Quadrantenres der Mamma, ohne axilläre Lymphadenektomie	86.4x.21↔	Rad Exz e Hautlās d Halses m Tx o Transp von Haut
85.22.11↔	Quadrantenres der Mamma, m axillärer Lymphadenektomie	86.4x.22↔	Rd Exz e Hautlās an Schl t u Axll m Tx o Trnsp v Haut
85.22.99↔	Quadrantenresektion der Mamma, Sonstige	86.4x.23↔	Rad Exz e Hautlās an Oba u Ellb m Tx o Transp von Haut
85.23.00↔	Subtotale Mastektomie, n.n.bez.	86.4x.24↔	Rad Exz e Hautlās d Unterarmes m Tx o Transp von Haut
85.23.10↔	Subtotale Mastektomie, ohne axilläre Lymphadenektomie	86.4x.25↔	Rad Exz e Hautlās d Hand m Tx o Transp von Haut
85.23.11↔	Subtotale Mastektomie, mit axillärer Lymphadenektomie	86.4x.26↔	Rd Exz e Hautlās an Brw u Rückn m Tx o Trnsp v Haut
85.23.12↔	Subtotale Mastekt b Gynākomastie, oh axilläre Lymphekt	86.4x.27↔	Rad Exz e Hautlās an d Bauchreg m Tx o Transp von Haut
85.23.13↔	Subtotale Mastekt b Gynākomastie, m axillärer Lymphekt	86.4x.28↔	Rd Exz e Hautlās d Leist u Gnrg m Tx o Trnsp v Haut
85.23.99↔	Subtotale Mastektomie, sonstige	86.4x.29↔	Rad Exz e Hautlās and Lok m Tx o Transp von Haut
85.24↔	Exzision von ektopischem Mammagewebe	86.4x.2a↔	Rad Exz e Hautlās a Gesäss m Tx o Transp von Haut
85.25↔	Exzision einer Brustwarze	86.4x.2b↔	Rad Exz e Hautlās d unt Extrem m Tx o Transp von Haut
85.31↔	Einseitige Mammareduktionsplastik	86.4x.30↔	Mkrgr Chr a Schnllschntt (Mhs Mcrgrphc Sgrgy)
85.32↔	Beidseitige Mammareduktionsplastik	86.4x.31↔	Mkrgr Chr a Prrffschntt (3DHstglic n Tübng Mthd)
85.33↔	Eins subkutane Mastektomie mit glz Prothesenimplantat	86.4x.99↔	Radikale Exzision einer Hautläsion, sonstige
85.34↔	Sonstige einseitige subkutane Mastektomie	86.60↔	Freies Hauttransplantat, n.n.bez.
85.35↔	Bds subkutane Mastektomie mit glz Prothesenimplantat	86.61.00↔	Vollhauttransplantat an die Hand, n.n.bez.
85.36↔	Sonstige beidseitige subkutane Mastektomie	86.61.10↔	Kleinflächiges Vollhauttransplantat an die Hand
85.41↔	Einseitige einfache Mastektomie	86.61.20↔	Grossflächiges Vollhauttransplantat an die Hand
85.42↔	Beidseitige einfache Mastektomie	86.61.99↔	Vollhauttransplantat an die Hand, sonstige
85.43↔	Einseitige modifizierte radikale Mastektomie	86.62.00↔	Sonstiges Hauttransplantat an die Hand, n.n.bez.
85.44↔	Beidseitige modifizierte radikale Mastektomie	86.62.10↔	Kleinflächiges Spalthauttransplantat an die Hand
85.45.00↔	Einseitige radikale Mastektomie, n.n.bez.	86.62.20↔	Grossflächiges Spalthauttransplantat an die Hand
85.45.10↔	Ens Rd Mstkt oh Brstwdteilrsktion, oh Lymphkt	86.62.99↔	Sonstiges Hauttransplantat an die Hand, sonstiges
85.45.11↔	Ens Rd Mstkt m Brstwdteilrsktion, oh Lymphkt	86.63.00↔	Vollhauttransplantat an andere Lokalisationen, n.n.bez.
85.45.12↔	Ens Rd Mstkt oh Brstwdteilrsktion, m Lymphkt	86.63.10↔	Kleinfl Vollhaut an D Kopf (auss Lip und Mund)
85.45.13↔	Eins Rad Mastekt m Brustwandteilresektion, m Lymphekt	86.63.11↔	Kleinflächiges Vollhauttransplantat an den Hals
85.45.99↔	Einseitige radikale Mastektomie, sonstige	86.63.12↔	Kleinflächiges Vollhauttransplantat an Schulter und Oberarm
85.46↔	Beidseitige radikale Mastektomie	86.63.13↔	Kleinflächiges Vollhauttransplantat an den Unterarm
85.47↔	Einseitige erweiterte radikale Mastektomie	86.63.15↔	Kleinfl Vollhauttransplantat an Bruw, Bauch und Rücken
85.48↔	Beidseitige erweiterte radikale Mastektomie	86.63.16↔	Kleinfl Vollhauttransplantat an d Leisten und Genreg
85.50↔	Augmentationsmammoplastik, n.n.bez.	86.63.17↔	Kleinflächiges Vollhauttransplantat an das Gesäss
85.51↔	Einseitige intramammäre Injektion zur Augmentation	86.63.18↔	Kleinfl Vollhauttransplantat an Os und Unterschenkel
85.52↔	Beidseitige intramammäre Injektion zur Augmentation	86.63.19↔	Kleinflächiges Vollhauttransplantat an andere Lokalisation
85.53.00↔	Einseitige Prothesenimplantation an der Mamma, n.n.bez.	86.63.1a↔	Kleinflächiges Vollhauttransplantat an den Fuss
85.53.10↔	Einseit Prothesenimpl an der Mamma, nach Mastektomie	86.63.20↔	Grofl Vollhaut an D Kopf (auss Lip und Mund)
85.53.99↔	Einseitige Prothesenimplantation an der Mamma, sonstige	86.63.21↔	Grossflächiges Vollhauttransplantat an den Hals
85.54.00↔	Beidseitige Prothesenimplantation an der Mamma, n.n.bez.	86.63.22↔	Grossflächiges Vollhauttransplantat an Schulter und Oberarm
85.54.10↔	Beidseitige Prothesenimpl an der Mamma, nach Mastektomie	86.63.23↔	Grossflächiges Vollhauttransplantat an den Unterarm
85.54.99↔	Beidseitige Prothesenimplantation an der Mamma, sonstige	86.63.25↔	Grofl Vollhauttransplantat an Bruw, Bauch und Rücken
85.6↔	Mastopexie	86.63.26↔	Grofl Vollhauttransplantat an d Leisten und Genreg
85.7↔	Totale plastische Rekonstruktion der Mamma	86.63.27↔	Grossflächiges Vollhauttransplantat an das Gesäss
85.82↔	Spalthauttransplantat an die Mamma	86.63.28↔	Grofl Vollhauttransplantat an Os und Unterschenkel
85.83↔	Vollhauttransplantat an die Mamma	86.63.29↔	Grossflächiges Vollhauttransplantat an andere Lokalisation
85.84↔	Mammarekonstruktion mit gestieltem Hautlappen	86.63.2a↔	Grossflächiges Vollhauttransplantat an den Fuss
85.85↔	Mammarekonstruktion mit gestielten Muskelhautlappen	86.63.99↔	Vollhauttransplantat an andere Lokalisation, sonstige
85.86↔	Transplantation einer Brustwarze	86.65.00↔	Heterologe Hauttransplantation, n.n.bez.
85.87.00↔	Sonstige Operation an der Brustwarze, n.n.bez.	86.65.10↔	Kleinflächige heterologe Hauttx an D Kopf
85.87.10↔	Naht an der Brustwarze (nach Verletzung)	86.65.11↔	Kleinflächige heterologe Hauttransplantation an den Hals
85.87.11↔	Plastische Rekonstruktion d Brustwarz d Hautx	86.65.12↔	Kleinflächige heterol Hauttx an Schulter und Oberarm
85.87.12↔	Plastische Rekonstruktion der Brustwarze durch Tätowierung	86.65.13↔	Kleinflächige heterologe Hauttransplantation an den Unterarm
85.87.13↔	Chirurgische Eversion einer invertierten Brustwarze	86.65.14↔	Kleinflächige heterologe Hauttransplantation an die Hand
85.87.14↔	Plastische Rek eines Warzenhofes (durch Tätowierung)	86.65.15↔	Kleinflächige heterologe Hauttx an Bruw und Rücken
85.87.99↔	Sonstige Operation an der Brustwarze, sonstige	86.65.16↔	Kleinflächige heterologe Hauttransplantation an die Bauchregion
85.89.00↔	Sonstige Mammoplastik, n.n.bez.	86.65.17↔	Kleinflächige heterologe Hauttx an d untere Extrem
85.89.10↔	Mammoplastik mit freiem Haut-Muskel-Transplantat	86.65.19↔	Kleinflächige heterologe Hauttx an And Lokalisation
85.89.11↔	Mammopl m gestielt HautMTx (myokut Lp), oh Prothimpl	86.65.20↔	Grossflächige heterologe Hauttransplantation an den Kopf
85.89.12↔	Mammopl m gestielt HautMTx (myokut Lp), m Prothimpl	86.65.21↔	Grossflächige heterologe Hauttransplantation an den Hals



86.65.22↔	Grofl heterologe Hauttx an Schulter und Oberarm	86.69.24↔	Grossflächige Spalthauttransplantation an die Hand
86.65.23↔	Grossflächige heterologe Hauttransplantation an den Unterarm	86.69.25↔	Grossfl Spalthauttransplantation an Brustwand und Rücken
86.65.24↔	Grossflächige heterologe Hauttransplantation an die Hand	86.69.26↔	Grossflächige Spalthauttransplantation an die Bauchregion
86.65.25↔	Grofl heterologe Hauttx an Bruw und Rücken	86.69.27↔	Grofl Spalthauttransplantation an d Leist und Genreg
86.65.26↔	Grossflächige heterologe Hauttransplantation an Bauchregion	86.69.28↔	Grossflächige Spalthauttransplantation an das Gesäss
86.65.27↔	Grofl heterologe Hauttx an d untere Extrem	86.69.29↔	Grossflächige Spalthauttransplantation an andere Lokalisation
86.65.29↔	Grofl heterologe Hauttx an And Lokalisation	86.69.2a↔	Grofl Spalthauttransplantation an Os und Unterschenkel
86.65.30↔	Transplantation von Schweinehaut	86.69.2b↔	Grossflächige Spalthauttransplantation an den Fuss
86.65.40↔	Prm Hautrstz d zweischchtgs DrmsEpdrmsErstzmtrial	86.70↔	Gestielte oder freie Lappen, n.n.bez.
86.65.99↔	Heterologe Hauttransplantation, sonstige	86.71↔	Harauspräp und Vorbereiten von gestielt oder fr Lappen
86.66.00↔	Homologe Hauttransplantation, n.n.bez.	86.72↔	Verschiebung eines gestielten Lappens
86.66.10↔	Kleinflächige homologe Hauttransplantation an den Kopf	86.73.00↔	Anbr von gestieltem oder fr Lappen an d Hand, n.n.bez.
86.66.11↔	Kleinflächige homologe Hauttransplantation an den Hals	86.73.10↔	Kleinflächige Dehnungsplastik an die Hand
86.66.12↔	Kleinflächige homologe Hauttx an Schulter und Oberarm	86.73.11↔	Kleinflächige Verschiebe-Rotationsplastik an die Hand
86.66.13↔	Kleinflächige homologe Hauttransplantation an den Unterarm	86.73.12↔	Kleinflächige Transpositionsplastik an die Hand
86.66.14↔	Kleinflächige homologe Hauttransplantation an die Hand	86.73.13↔	Kleinflächige Insellappenplastik an die Hand
86.66.15↔	Kleinflächige homologe Hauttx an Bruw und Rücken	86.73.14↔	Kleinflächige Z-Plastik an die Hand
86.66.16↔	Kleinflächige homologe Hauttransplantation an die Bauchregion	86.73.20↔	Grossflächige Dehnungsplastik an die Hand
86.66.17↔	Kleinflächige homologe Hauttx an d untere Extrem	86.73.21↔	Grossflächige Verschiebe-Rotationsplastik an die Hand
86.66.19↔	Kleinflächige homologe Hauttx an And Lokalisation	86.73.22↔	Grossflächige Transpositionsplastik an die Hand
86.66.20↔	Grossflächige homologe Hauttransplantation an den Kopf	86.73.23↔	Grossflächige Insellappenplastik an die Hand
86.66.21↔	Grossflächige homologe Hauttransplantation an den Hals	86.73.24↔	Grossflächige Z-Plastik an die Hand
86.66.22↔	Grofl homologe Hauttx an Schulter und Oberarm	86.73.29↔	Sonstige lokale Lappenplastik an die Hand
86.66.23↔	Grossflächige homologe Hauttransplantation an den Unterarm	86.73.30↔	Anbr von fr Lappen mit mikrovaskulärer Anast an d Hand
86.66.24↔	Grossflächige homologe Hauttransplantation an die Hand	86.73.40↔	Anbr von gestielt reg o gestielt Fernl an d Hand
86.66.25↔	Grofl homologe Hauttransplantation an Bruw und Rücken	86.73.99↔	Anbr von gestielten oder fr Lappen an d Hand, sonstige
86.66.26↔	Grossflächige homologe Hauttransplantation an die Bauchregion	86.74.00↔	Anbr von gestielt oder fr Lappen an And Lok, n.n.bez.
86.66.27↔	Grofl homologe Hauttransplantation an d untere Extrem	86.74.10↔	Kleinflächige Dehnungsplastik am Kopf (ausser Lippe und Mund)
86.66.29↔	Grossfl homologe Hauttransplantation an andere Lokalisation	86.74.11↔	Kleinflächige Dehnungsplastik am Hals
86.66.99↔	Homologe Hauttransplantation, sonstige	86.74.12↔	Kleinflächige Dehnungsplastik an Schulter und Oberarm
86.67.00↔	Haut-Regenerationsgraft, n.n.bez.	86.74.13↔	Kleinflächige Dehnungsplastik am Unterarm
86.67.10↔	Kleinfl temporäres HautRegenerationsgraft an D Kopf	86.74.14↔	Kleinflächige Dehnungsplastik an Brustwand und Rücken
86.67.11↔	Kleinflächiges temporäres Haut-Regenerationsgraft an den Hals	86.74.15↔	Kleinflächige Dehnungsplastik an der Bauchregion
86.67.12↔	Kleinfl temporäres HautRegenergraft an Schult und Oba	86.74.16↔	Kleinflächige Dehnungsplastik an der Leisten- und Genitalregion
86.67.13↔	Kleinfl temporäres HautRegenergraft an D Unterarm	86.74.17↔	Kleinflächige Dehnungsplastik am Gesäss
86.67.14↔	Kleinflächiges temporäres Haut-Regenerationsgraft an die Hand	86.74.18↔	Kleinfl Dehnungsplastik an Oberschenkel und Unterschenkel
86.67.15↔	Kleinfl temp HautRegenergraft an Bruw und Rücken	86.74.19↔	Kleinflächige Dehnungsplastik, an andere Lokalisationen
86.67.16↔	Kleinfl temporäres HautRegenergraft an d Bauchreg	86.74.1a↔	Kleinflächige Dehnungsplastik am Fuss
86.67.17↔	Kleinfl temp HautRegenergraft an d untere Extrem	86.74.20↔	Klfl VerschiebeRotationspl a Kopf (auss Lip und Mund)
86.67.19↔	Kleinfl temporäres HautRegenerationsgraft an And Lok	86.74.21↔	Kleinflächige Verschiebe-Rotationsplastik am Hals
86.67.20↔	Grofl temporäres HautRegenerationsgraf an D Kopf	86.74.22↔	Klfl VerschiebeRotationsplastik an Schulter und Oba
86.67.21↔	Grossflächiges temporäres Haut-Regenerationsgraft an den Hals	86.74.23↔	Kleinflächige Verschiebe-Rotationsplastik am Unterarm
86.67.22↔	Grofl temporäres HautRegenergraft an Schulter und Oba	86.74.24↔	Kleinflächige Verschiebe-Rotationsplastik an der Hand
86.67.23↔	Grossfl temporäres Haut-Regenerationsgraft an den Unterarm	86.74.25↔	Klfl VerschiebeRotationsplastik an Bruw und Rücken
86.67.24↔	Grossflächiges temporäres Haut-Regenerationsgraft an die Hand	86.74.26↔	Kleinflächige Verschiebe-Rotationsplastik an der Bauchregion
86.67.25↔	Grofl temporäres HautRegenergraft an Bruw und Rücken	86.74.27↔	Klfl VerschiebeRotationspl an d Leist und Genreg
86.67.26↔	Grofl temporäres HautRegenerationsgraft an d Bauchreg	86.74.28↔	Kleinflächige Verschiebe-Rotationsplastik am Gesäss
86.67.27↔	Grofl temporäres HautRegenergraft an d untere Extrem	86.74.29↔	Klfl VerschiebeRotationsplastik, an And Lok
86.67.29↔	Grofl temporäres HautRegenerationsgraft an And Lok	86.74.2a↔	Klfl VerschiebeRotationspl an Os und Unterschenkel
86.67.30↔	Permanenter Hautersatz durch Epidermisersatzmaterial	86.74.2b↔	Kleinflächige Verschiebe-Rotationsplastik am Fuss
86.67.31↔	Permanenter Hautersatz durch Dermisersatzmaterial	86.74.30↔	Klfl Transpositionsplastik a Kopf (auss Lip und Mund)
86.67.99↔	Haut-Regenerationsgraft, sonstige	86.74.31↔	Kleinflächige Transpositionsplastik am Hals
86.69.10↔	Klfl Spalthauttx an D Kopf (auss Lip und Mund)	86.74.32↔	Kleinflächige Transpositionsplastik an Schulter und Oberarm
86.69.11↔	Kleinflächige Spalthauttransplantation an den Hals	86.74.33↔	Kleinflächige Transpositionsplastik am Unterarm
86.69.12↔	Kleinflächige Spalthauttransplantation an Schulter und Oberarm	86.74.34↔	Kleinflächige Transpositionsplastik an Brustwand und Rücken
86.69.13↔	Kleinflächige Spalthauttransplantation an den Unterarm	86.74.35↔	Kleinflächige Transpositionsplastik an der Bauchregion
86.69.14↔	Kleinflächige Spalthauttransplantation an die Hand	86.74.36↔	Klfl Transpositionsplastik an d Leisten und Genreg
86.69.15↔	Kleinfl Spalthauttransplantation an Brustwand und Rücken	86.74.37↔	Kleinflächige Transpositionsplastik am Gesäss
86.69.16↔	Kleinflächige Spalthauttransplantation an der Bauchregion	86.74.38↔	Klfl Transpositionsplastik an Os und Unterschenkel
86.69.17↔	Klfl Spalthauttransplantation an d Leisten und Genreg	86.74.39↔	Kleinflächige Transpositionsplastik, an andere Lokalisationen
86.69.18↔	Klfl Spalthauttransplantation an Os und Unterschenkel	86.74.3a↔	Kleinflächige Transpositionsplastik am Fuss
86.69.19↔	Kleinflächige Spalthauttransplantation an andere Lokalisation	86.74.40↔	Kleinfl Insellappenplastik am Kopf (ausser Lippe und Mund)
86.69.1a↔	Kleinflächige Spalthauttransplantation an den Fuss	86.74.41↔	Kleinflächige Insellappenplastik am Hals
86.69.20↔	Grofl Spalthauttx an D Kopf (auss Lip und Mund)	86.74.42↔	Kleinflächige Insellappenplastik an Schulter und Oberarm
86.69.21↔	Grossflächige Spalthauttransplantation an den Hals	86.74.43↔	Kleinflächige Insellappenplastik am Unterarm
86.69.22↔	Grossflächige Spalthauttransplantation an Schulter und Oberarm	86.74.44↔	Kleinflächige Insellappenplastik an Brustwand und Rücken
86.69.23↔	Grossflächige Spalthauttransplantation an den Unterarm	86.74.45↔	Kleinflächige Insellappenplastik an der Bauchregion
		86.74.46↔	Kleinflächige Insellappl an d Leisten und Genreg
		86.74.47↔	Kleinflächige Insellappenplastik am Gesäss

86.74.48↔	Klfl Insellappl an Oberschenkel und Unterschenkel	86.76.48↔	Grofl Insellappl an Oberschenkel und Unterschenkel
86.74.49↔	Kleinflächige Insellappenplastik, an andere Lokalisationen	86.76.49↔	Grossflächige Insellappenplastik, an andere Lokalisationen
86.74.4a↔	Kleinflächige Insellappenplastik am Fuss	86.76.4a↔	Grossflächige Insellappenplastik am Fuss
86.74.50↔	Kleinflächige Z-Plastik am Kopf (ausser Lippe und Mund)	86.76.99↔	Anbr von gestielt o fr Lp an And Lok, GroFl, sonstige
86.74.51↔	Kleinflächige Z-Plastik am Hals	86.77.00↔	Anbringen von sonstiger lokaler Lappenplastik, n.n.bez.
86.74.52↔	Kleinflächige Z-Plastik an Schulter und Oberarm	86.77.10↔	Sonstige lokale Lappenplastik am Kopf (ausser Lippe und Mund)
86.74.53↔	Kleinflächige Z-Plastik am Unterarm	86.77.11↔	Sonstige lokale Lappenplastik am Hals
86.74.54↔	Kleinflächige Z-Plastik an Brustwand und Rücken	86.77.12↔	Sonstige lokale Lappenplastik an Schulter und Oberarm
86.74.55↔	Kleinflächige Z-Plastik an der Bauchregion	86.77.13↔	Sonstige lokale Lappenplastik am Unterarm
86.74.56↔	Kleinflächige Z-Plastik an der Leisten- und Genitalregion	86.77.14↔	Sonstige lokale Lappenplastik an Brustwand und Rücken
86.74.57↔	Kleinflächige Z-Plastik am Gesäss	86.77.15↔	Sonstige lokale Lappenplastik an der Bauchregion
86.74.58↔	Kleinflächige Z-Plastik an Oberschenkel und Unterschenkel	86.77.16↔	Sonstige lokale Lappenplastik an der Leisten- und Genitalregion
86.74.59↔	Kleinflächige Z-Plastik, an andere Lokalisationen	86.77.17↔	Sonstige lokale Lappenplastik am Gesäss
86.74.5a↔	Kleinflächige Z-Plastik am Fuss	86.77.18↔	Sonst lokale Lappenplastik an Oberschenkel und Uschenkel
86.74.99↔	Anbr von gestielt oder fr Lappen an And Lok, sonstige	86.77.19↔	Sonstige lokale Lappenplastik, an andere Lokalisationen
86.75.00↔	Revision von gestieltem oder freiem Lappen, n.n.bez.	86.77.1a↔	Sonstige lokale Lappenplastik am Fuss
86.75.10↔	Revision von gestielt o fr Lp o fr Hauttx d Kopfes	86.77.99↔	Anbringen von sonstiger lokaler Lappenplastik, sonstige
86.75.11↔	Revision von gestielt o fr Lp o fr Hauttx d Halses	86.78.00↔	Sonstige Lappenplastiken, n.n.bez.
86.75.12↔	Rev von gestielt o fr Lp o fr Hauttx von Schult u Oba	86.78.10↔	Anbr v fr Lp m mkrvsk Anst a Kpf (auss Lp u Mnd)
86.75.13↔	Revision von gestielt o fr Lp o fr Hauttx d Unterarmes	86.78.11↔	Anbr von fr Lappen mit mikrovaskulärer Anast a Hals
86.75.14↔	Revision von gestielt oder fr Lp oder fr Hauttx d Hand	86.78.12↔	Anbr von fr Lp m mikrovask Anast an Schulter und Oba
86.75.15↔	Rev von gestielt o fr Lp o fr Hauttx d Bruw und Rücken	86.78.13↔	Anbr von fr Lp mit mikrovaskulärer Anast a Unterarm
86.75.16↔	Revision von gestielt o fr Lp o fr Hauttx d Bauchreg	86.78.14↔	Anbr von fr Lp m mikrovask Anast an Bruw und Rücken
86.75.17↔	Rev von gestielt o fr Lp o fr Hauttx d unteren Extrem	86.78.15↔	Anbr von fr Lp mit mikrovaskulärer Anast an Bauchreg
86.75.19↔	Revision von gestielt o fr Lp o fr Hauttx and Lok	86.78.16↔	Anbr von fr Lp m mikrovask Anast an d Leist u Genreg
86.75.99↔	Revision von gestieltem oder freiem Lappen, sonstige	86.78.17↔	Anbr von fr Lappen mit mikrovaskulärer Anast a Gesäss
86.76.00↔	Anbr von gestielt o fr Lp an And Lok, GroFl, n.n.bez.	86.78.18↔	Anbr von fr Lp m mikrovask Anast an d unteren Extrem
86.76.10↔	Grossflächige Dehnungsplastik am Kopf (ausser Lippe und Mund)	86.78.19↔	Anbr von fr Lp mit mikrovaskulärer Anast an And Lok
86.76.11↔	Grossflächige Dehnungsplastik am Hals	86.78.20↔	Anbr v gstielt rg Lp o gstielt FmI a Kpf (auss Lp u Mnd)
86.76.12↔	Grossflächige Dehnungsplastik an Schulter und Oberarm	86.78.21↔	Anbr von gestielt regionalem Lp o gestielt FernI a Ha
86.76.13↔	Grossflächige Dehnungsplastik am Unterarm	86.78.22↔	Anbr v gstielt rg Lp o gstielt FmI an Schlit u Ob
86.76.14↔	Grossflächige Dehnungsplastik an Brustwand und Rücken	86.78.23↔	Anbr von gestielt reg Lp o gestielt FernI a Unterarm
86.76.15↔	Grossflächige Dehnungsplastik an der Bauchregion	86.78.24↔	Anbr v gstielt rg Lp o gstielt FmI an Brw u Rückn
86.76.16↔	Grossflächige Dehnungsplastik an der Leisten- und Genitalregion	86.78.25↔	Anbr v gestielt reg Lp o gestielt FernI an d Bauchreg
86.76.17↔	Grossflächige Dehnungsplastik am Gesäss	86.78.26↔	Anbr v gstielt rg Lp o gstielt FmI an d Leist u Gnrg
86.76.19↔	Grossflächige Dehnungsplastik, an andere Lokalisationen	86.78.27↔	Anbr von gestielt reg Lp o gestielt FernI a Gesäss
86.76.1a↔	Grossfl Dehnungsplastik an Oberschenkel und Unterschenkel	86.78.28↔	Anbr v gstielt rg Lp o gstielt FmI an d unt Extrm
86.76.1b↔	Grossflächige Dehnungsplastik am Fuss	86.78.29↔	Anbr von gestielt reg Lp o gestielt FernI an And Lok
86.76.20↔	Grofl VerschiebeRotationspl a Kopf (auss Lip u Mund)	86.78.30↔	Kmb Plst Engr an Haut u Unth d Kpfs (auss Lp u Mnd)
86.76.21↔	Grossflächige Verschiebe-Rotationsplastik am Hals	86.78.31↔	Komb plastische Ingr an Haut und Unterhaut d Halses
86.76.22↔	Grossfl Verschiebe-Rotationsplastik an Schulter und Oberarm	86.78.32↔	Komb Plast Ingr an Haut u Unterhaut von Schult u Oba
86.76.23↔	Grossflächige Verschiebe-Rotationsplastik am Unterarm	86.78.33↔	Komb Plast Ingr an Haut und Unterhaut d Unterarmes
86.76.24↔	Grossfl Verschiebe-Rotationsplastik an Brustwand und Rücken	86.78.34↔	Komb Plast Ingr an Haut u Unterhaut von Bruw u Rücken
86.76.25↔	Grossflächige Verschiebe-Rotationsplastik an der Bauchregion	86.78.35↔	Komb Plast Ingr an Haut und Unterhaut von Bauchreg
86.76.26↔	Grofl VerschiebeRotationspl an d Leist und Genreg	86.78.36↔	Komb Plast Ingr an Haut u Unterhaut d Leist u Genreg
86.76.27↔	Grossflächige Verschiebe-Rotationsplastik am Gesäss	86.78.37↔	Komb plastische Ingr an Haut und Unterhaut d Gesässes
86.76.28↔	Grofl VerschiebeRotationspl an Os und Unterschenkel	86.78.38↔	Komb Plast Ingr an Haut u Unterhaut d unteren Extrem
86.76.29↔	Grossfl Verschiebe-Rotationsplastik an andere Lokalisation	86.78.39↔	Komb plastische Ingr an Haut und Unterhaut and Lok
86.76.2a↔	Grossflächige Verschiebe-Rotationsplastik am Fuss	86.78.40↔	Anbr v sonst gestielt o fr Lp a Kopf (auss Lip u Mund)
86.76.30↔	Grofl Transpositionsplastik a Kopf (auss Lip und Mund)	86.78.41↔	Anbringen von sonstigem gestielten oder freien Lappen am Hals
86.76.31↔	Grossflächige Transpositionsplastik am Hals	86.78.42↔	Anbr von sonstigem gestielt o fr Lp an Schult und Oba
86.76.32↔	Grossflächige Transpositionsplastik an Schulter und Oberarm	86.78.43↔	Anbr von sonstigem gestielt oder fr Lappen a Unterarm
86.76.33↔	Grossflächige Transpositionsplastik am Unterarm	86.78.44↔	Anbr von sonstigem gestielt o fr Lp an Bruw und Rücken
86.76.34↔	Grossflächige Transpositionsplastik an Brustwand und Rücken	86.78.45↔	Anbr von sonstigem gestielt oder fr Lp an d Bauchreg
86.76.35↔	Grossflächige Transpositionsplastik an der Bauchregion	86.78.46↔	Anbr von sonst gestielt o fr Lp an d Leist und Genreg
86.76.36↔	Grofl Transpositionsplastik an d Leisten und Genreg	86.78.47↔	Anbringen von sonstm gestielten o freien Lappen am Gesäss
86.76.37↔	Grossflächige Transpositionsplastik am Gesäss	86.78.48↔	Anbr von sonst gestielt o fr Lp an d unteren Extrem
86.76.38↔	Grofl Transpositionsplastik an Os und Unterschenkel	86.78.49↔	Anbr von sonstigem gestielt oder fr Lappen an And Lok
86.76.39↔	Grossflächige Transpositionsplastik an andere Lokalisation	86.78.99↔	Sonstige Lappenplastiken, sonstige
86.76.3a↔	Grossflächige Transpositionsplastik am Fuss	86.81↔	Straffungsoperation am Gesicht
86.76.40↔	Grossfl Insellappenplastik am Kopf (ausser Lippe und Mund)	86.82↔	Rhyidektomie am Gesicht
86.76.41↔	Grossflächige Insellappenplastik am Hals	86.83.00↔	Gewebereduktionsplastik, n.n.bez.
86.76.42↔	Grossflächige Insellappenplastik an Schulter und Oberarm	86.83.13↔	Gewebereduktionsplastik an Unterarm
86.76.43↔	Grossflächige Insellappenplastik am Unterarm	86.83.14↔	Gewebereduktionsplastik an Hand
86.76.44↔	Grossflächige Insellappenplastik an Brustwand und Rücken	86.83.15↔	Gewebereduktionsplastik an der Bauchregion
86.76.45↔	Grossflächige Insellappenplastik an der Bauchregion	86.83.16↔	Gewebereduktionsplastik an d Leist u Genreg o a Gesäss
86.76.46↔	Grofl Insellappenplastik an d Leisten und Genreg	86.83.17↔	Gewebereduktionsplastik an der unteren Extremität
86.76.47↔	Grossflächige Insellappenplastik am Gesäss	86.83.19↔	Gewebereduktionsplastik an anderer Lokalisation
		86.83.99↔	Gewebereduktionsplastik, sonstige
		86.85.00↔	Korrektur einer Syndaktylie, n.n.bez.

Funk
VBOR

86.85.30↔	Tr e kmpl Syndkt m Vrschpl, Kppnpl o Seitnbrk, d Hnd	86.89.88↔	Revision einer Hautplastik an der unteren Extremität
86.85.40↔	Tr e kmpl Syndkt m Vrschpl, Kppnpl o Seitnbrk, d Fsss	86.89.89↔	Revision einer Hautplastik an anderer Lokalisation
86.85.50↔	Res gedop Ant b Syndakt o Polydakt m Gelrek, d Hand	86.89.99↔	Sonstige Plast Reko an Haut und Subkutan, sonstige
86.85.60↔	Res gedop Ant b Syndakt o Polydakt m Gelrek, d Fussess	86.91↔	Exzision von Haut zur Transplantation
86.85.70↔	Korrektur e Polysyndaktylie d Fusion gedop Ant, d Hand	86.93.00↔	Einsetzen eines Gewebeexpanders, n.n.bez.
86.85.80↔	Korr e Polysyndaktylie d Fusion gedop Ant, d Fussess	86.93.10↔	Einsetzen eines Gewebeexpanders am Kopf
86.85.99↔	Korrektur einer Syndaktylie, sonstige	86.93.11↔	Einsetzen eines Gewebeexpanders am Hals
86.88.00↔	Sonstige (temporäre) Weichteildeckung, n.n.bez.	86.93.12↔	Einsetzen eines Gewebeexpanders an Schulter und Oberarm
86.88.10↔	Klfl Weichteildeckung d kult Keratinozyten a Kopf	86.93.13↔	Einsetzen eines Gewebeexpanders am Unterarm
86.88.11↔	Klfl Weichteildeckung d kultivierte Keratinozyten a Ha	86.93.14↔	Einsetzen eines Gewebeexpanders an der Hand
86.88.12↔	Klfl Weichtd d kult Keratinozyten an Schult u Oba	86.93.15↔	Einsetzen eines Gewebeexpanders an Brustwand und Rücken
86.88.13↔	Klfl Weichteildeckung d kult Keratinozyten a Unterarm	86.93.16↔	Einsetzen eines Gewebeexpanders an der Bauchregion
86.88.14↔	Klfl Weichteildeckung d kult Keratinozyten an d Hand	86.93.18↔	Einsetzen eines Gewebeexpanders an der unteren Extremität
86.88.15↔	Klfl Weichtd d kult Keratinozyten a Bruw u Rücken	86.93.99↔	Einsetzen eines Gewebeexpanders, sonstige
86.88.16↔	Klfl Weichtd d kult Keratinozyten an d Bauchreg	86.94.00↔	Eins o Ers v Plsgnrt e Neurstm, Enzlsys, N spzf ob auflb, nnbz
86.88.17↔	Klfl Weichtd d kult Keratinozyten an d unt Extrem	86.94.10↔	Enstz v Plsgnrt e intrkr Neurstm, Enzlsys, N wiedrauf
86.88.19↔	Klfl Weichteildeckung d kult Keratinozyten an and Lok	86.94.11↔	Enstz v Plsgnrt e epd Neurstm, Enzlsys, N wiedrauf
86.88.20↔	Klfl temp Weichteildeckung d Komb mehr Verf a Kopf	86.94.12↔	Enstz v Plsgnrt e prph Neurstm, Enzlsys, N wiedrauf
86.88.21↔	Klfl temp Weichteildeckung d Komb mehr Verfahren a Ha	86.94.20↔	Erstz v Plsgnrt e intrkr Neurstm, Enzlsys, N wiedrauf
86.88.22↔	Klfl temp Weichtd d Komb mehr Verf an Schult u Oba	86.94.21↔	Erstz v Plsgnrt e epd Neurstm, Enzlsys, N wiedrauf
86.88.23↔	Klfl temp Weichteildeckung d Komb mehr Verf a Unta	86.94.22↔	Erstz v Plsgnrt e prph Neurstm, Enzlsys, N wiedrauf
86.88.24↔	Klfl temp Weichteildeckung d Komb mehr Verf an d Hand	86.94.99↔	Eins o Ers v Plsgnrt e Neurstm, Enzlsys, N spzf ob auflb, S
86.88.25↔	Klfl temp Weichtd d Komb mehr Verf an Bruw u Rücken	86.95.00↔	Eins o Ers v Plsgnrt e Neurstm, Mhrlysys, N spzf ob auflb, nnbz
86.88.26↔	Klfl temp Weichtd d Komb mehr Verf an d Bauchreg	86.95.10↔	Enstz v Plsgnrt e intrkr Neurstm, Mhrlysys, N wiedrauf
86.88.27↔	Klfl temp Weichtd d Komb mehr Verf an d unt Extrem	86.95.11↔	Enstz v Plsgnrt e epd Neurstm, Mhrlysys, N wiedrauf
86.88.29↔	Klfl temp Weichteildeckung d Komb mehr Verf an and Lok	86.95.12↔	Enstz v Plsgnrt e prph Neurstm, Mhrlysys, N wiedrauf
86.88.30↔	Grfl Weichtd d klt Krtznztn an and Teil d Kpfs	86.95.20↔	Erstz v Plsgnrt e intrkr Neurstm, Mhrlysys, N wiedrauf
86.88.31↔	Grofl Weichteildeckung d kult Keratinozyten a Ha	86.95.21↔	Erstz v Plsgnrt e epd Neurstm, Mhrlysys, N wiedrauf
86.88.32↔	Grofl Weichtd d kult Keratinozyten an Schult u Oba	86.95.22↔	Erstz v Plsgnrt e prph Neurstm, Mhrlysys, N wiedrauf
86.88.33↔	Grofl Weichteildeckung d kult Keratinozyten a Unterarm	86.95.99↔	Eins o Ers v Plsgnrt e Neurstm, Mhrlysys, N spzf ob auflb, S
86.88.34↔	Grofl Weichteildeckung d kult Keratinozyten an d Hand	86.96.00↔	Enstz o Erstz v snst Plsgnrt e Neurstm, n.n.bz.
86.88.35↔	Grofl Weichtd d kult Keratinozyten an Bruw u Rücken	86.96.10↔	Einsetz von Pulsgenerator zur Vorderwurzelstimulation
86.88.36↔	Grofl Weichtd d kult Keratinozyten an d Bauchreg	86.96.11↔	Einsetzen von Pulsgenerator zur Vagusnervstimulation
86.88.37↔	Grofl Weichtd d kult Keratinozyten an d unt Extrem	86.96.20↔	Ersetzen von Pulsgenerator zur Vorderwurzelstimulation
86.88.39↔	Grofl Weichteildeckung d kult Keratinozyten an and Lok	86.96.21↔	Ersetzen von Pulsgenerator zur Vagusnervstimulation
86.88.40↔	Grfl tmp Weichtd d Kmb mhr Vrf an and Teil d Kpfs	86.96.99↔	Einsetz o Ersetz von sonst Pulsgenerat e Neurostim, So
86.88.41↔	Grofl temp Weichteildeckung d Komb mehr Verfahren a Ha	86.97↔	Enstz o Erstz v auflb Plsgnrt e Neurstm, Enzlsys
86.88.42↔	Grofl temp Weichtd d Komb mehr Verf an Schult u Oba	86.98.00↔	Eins o Erstz v auflb Plsgnrt e Neurstm, Mhrlysys, nnbz
86.88.43↔	Grofl temp Weichteildeckung d Komb mehr Verf a Unta	86.98.10↔	Enstz v auflb Plsgnrt e intrkr Neurstm, Mhrlysys
86.88.44↔	Grofl temp Weichteildeckung d Komb mehr Verf an d Hand	86.98.11↔	Enstz v auflb Plsgnrt e epd Neurstm, Mhrlysys
86.88.45↔	Grofl temp Weichtd d Komb mehr Verf an Bruw u Rücken	86.98.12↔	Enstz v auflb Plsgnrt e prph Neurstm, Mhrlysys
86.88.46↔	Grofl temp Weichtd d Komb mehr Verf an d Bauchreg	86.98.20↔	Erstz v auflb Plsgnrt e intrkr Neurstm, Mhrlysys
86.88.47↔	Grofl temp Weichtd d Komb mehr Verf an d unt Extrem	86.98.21↔	Ersetz v auflb Pulsgenerat e epid Neurostim, Mehrelsys
86.88.49↔	Grofl temp Weichtd d Komb mehr Verf an and Lok	86.98.22↔	Erstz v auflb Plsgnrt e prph Neurstm, Mhrlysys
86.88.90↔	Sonstige temporäre Weichteildeckung am Kopf	86.98.99↔	Enstz o Erstz v auflb Plsgnrt e Neurstm, Mhrlysys, S
86.88.91↔	Sonstige temporäre Weichteildeckung am Hals	92.20↔	Infusion von flüssigem Radioisotop
86.88.92↔	Sonstige temporäre Weichteildeckung an Schulter und Oberarm	92.21.00↔	Oberflächenstrahlentherapie: n.n.bez.
86.88.93↔	Sonstige temporäre Weichteildeckung am Unterarm	92.21.01↔	Oberflächenstrahlentherapie: Bis zu 2 Bestrahlungsfeldern
86.88.94↔	Sonstige temporäre Weichteildeckung an der Hand	92.21.02↔	Oberflächenstrahlentherapie: Mehr als 2 Bestrahlungsfelder
86.88.95↔	Sonst temporäre Weichteildeckung an Brustwand und Rücken	92.22.00↔	Orthovstrth: n.n.bez. Orthovstrth: n.n.bez.
86.88.96↔	Sonstige temporäre Weichteildeckung an der Bauchregion	92.22.01↔	Orthovoltstrahlentherapie: Bis zu 2 Bestrahlungsfeldern
86.88.97↔	Sonstige temporäre Weichteildeckung an der unteren Extremität	92.22.02↔	Orthovoltstrahlentherapie: Mehr als 2 Bestrahlungsfelder
86.88.99↔	Sonstige temporäre Weichteildeckung, sonstige	92.22.11↔	Intraoperative Röntgenstrahlentherapie, bis 300 kV
86.89.00↔	Sonstige Plast Reko an Haut und Subkutan, n.n.bez.	92.22.12↔	Intraoperative Röntgenstrahlentherapie, 300 kV - < 1 MV
86.89.10↔	Lappenstiendurchtrennung nach Hautplastik am Kopf	92.22.19↔	Intraoperative Röntgenstrahlentherapie, sonstige
86.89.11↔	Lappenstiendurchtrennung nach Hautplastik am Hals	92.23.00↔	Hochvoltstrahlentherapie, n.n.bez.
86.89.12↔	Lappenstiendurchtrennung n Hautplastik an Schulter u Axilla	92.23.01↔	Telekobaltgerät bis zu 2 Bestrahlungsfelder
86.89.13↔	Lappensturcht nach Hautpl an Oberarm und Ellb	92.23.02↔	Telekobaltgerät 3 bis 4 Bestrahlungsfelder
86.89.14↔	Lappenstiendurchtrennung nach Hautplastik am Unterarm	92.23.03↔	Telekobaltgerät mehr als 4 Bestrf oder 3Dgepl Bestr
86.89.15↔	Lappenstiendurchtrennung nach Hautplastik an der Hand	92.23.08↔	Hochvoltstrahlentherapie: andere Isotope
86.89.16↔	Lappensturcht nach Hautpl an Bruw, Bauch und Rücken	92.23.09↔	Telekobaltgerät, Sonstige
86.89.17↔	Lappensturcht nach Hautpl an d Leisten und Genreg	92.24.00↔	Teleradiotherapie mit Photonen, Linearbeschleuniger, n.n.bez.
86.89.18↔	Lappenstiendurchtrennung nach Hautplastik am Gesäss	92.24.01↔	Teleradth m Phot, Linbesch, Grossfeldbestrahlung
86.89.19↔	Lappensturcht nach Hautpl an and Lokalisation	92.24.02↔	Teleradth m Phot, Linbesch, Halbkörperbestrahlung
86.89.1a↔	Lappensturcht nach Hautpl an Oberschenkel und Knie	92.24.03↔	Teleradth m Phot, Linbesch, Ganzkörperbestrahlung
86.89.1b↔	Lappensturcht nach Hautpl an Unterschenkel und Fuss	92.24.04↔	Teleradiotherapie m Phot, Linbesch, Intraop Strahlth
86.89.80↔	Revision einer Hautplastik am Kopf	92.24.09↔	Teleradiotherapie mit Photonen, Linearbeschleuniger, sonstige
86.89.84↔	Revision einer Hautplastik am Unterarm	92.24.11↔	Tlrdth m Pht, Lnbsch, bs z 2 Bstrf: M bldgst Enst
86.89.85↔	Revision einer Hautplastik an der Hand	92.24.12↔	Tlrdth m Pht, Lnbsch, mhr als 2 Bstrf: M bldgst Enst
86.89.87↔	Revision e Hautpl an d Leisten und Genreg und a Gesäss	92.24.13↔	Tlrdth m Pht, Lnbsch, 3Dgpl Bstr: M bldgst Enst

92.24.14↔	Tlrdth m Pht, Lnbsch, intmd Rdioth: M bldgst Enst	92.28.33↔	Endovaskuläre Brachytherapie mit Rhenium-188
92.24.21↔	Tlrdth m Pht, Lnbsch, bs z 2 Bstrf: Oh bldgst Enst	92.29.00↔	Brachytherapie mit umschlossenen Radionukliden, n.n. bez.
92.24.22↔	Tlrdth m Pht, Lnbsch, mhr als 2 Bstrf: Oh bldgst Enst	92.29.09↔	Brachytherapie mit umschlossenen Radionukliden, sonstige
92.24.23↔	Tlrdth m Pht, Lnbsch, 3Dgpl Bstr: Oh bldgst Enst	92.29.11↔	Intrst Brchyth m Implnt v entfb Str i e Ebn, nied Dssl
92.24.24↔	Tlrdth m Pht, Lnbsch, intmd Rdioth: Oh bldgst Enst	92.29.12↔	Intrst Brchyth m Impl entfb Str i e Eb, gp Dssl (Plsd ds rt)
92.24.30↔	Tlrdth m Pht: hchkmplx Rdioth m spezialisiertr Assttng	92.29.13↔	Intrst Brchyth m Implnt v entfb Str i e Ebn, hh Dssl
92.25.00↔	Teleradiotherapie mit Elektronen, Linearbeschleuniger, n.n.bez.	92.29.19↔	Interst Brachyth m Implant von entfb Str i e Ebene, So
92.25.01↔	Teleradth m Elekt, Linbesch, Grossfeldbestrahlung	92.29.21↔	Intrst Brchyth m Vmpl v entfb Str i mhr Ebnn, nied Dssl
92.25.02↔	Teleradth m Elekt, Linbesch, Halbkörperbestrahlung	92.29.22↔	Intrst Brchyth m Vmpl entfb Str i mhr Eb, gp Dssl (Plsd ds rt)
92.25.03↔	Teleradth m Elekt, Linbesch, Ganzkörperbestrahlung	92.29.23↔	Intrst Brchyth m Vmpl v entfb Str i mhr Ebnn, hh Dssl
92.25.04↔	Teleradiotherapie m Elekt, Linbesch, Intraop Strahlth	92.29.29↔	Intrst Brchyth m Vmpl v entfb Str i mhr Ebnn, S
92.25.09↔	Teleradiotherapie mit Elektronen, Linearbeschleuniger, sonstige	92.29.31↔	Intrst Brchyth m Implnt v prmnn Str, bs z 10 Quelln
92.25.11↔	Teleradiotherapie m Elekt, Linbesch, m bildgest Einst	92.29.32↔	Intrst Brchyth m Implnt v prmnn Str, v 10 bs 15 Quelln
92.25.12↔	Tlrdth m Elkt, Lnbsch, bs z 2 Bstrf, m bldgst Enst	92.29.33↔	Intrst Brchyth m Implnt v prmnn Str, v 16 bs 20 Quelln
92.25.13↔	Tlrdth m Elkt, Lnbsch, mhr als 2 Bstrf, m bldgst Enst	92.29.34↔	Intrst Brchyth m Implnt v prmnn Str, v 21 bs 25 Quelln
92.25.14↔	Tlrdth m Elkt, Lnbsch, 3Dgpl Bstr, m bldgst Enst	92.29.35↔	Intrst Brchyth m Implnt v prmnn Str, v 26 bs bs 30 Quelln
92.25.15↔	Tlrdth m Elkt, Lnbsch, intmd Rdioth, m bldgst Enst	92.29.36↔	Intrst Brchyth m Implnt v prmnn Str, v 31 bs bs 35 Quelln
92.25.21↔	Tlrdth m Elkt, Lnbsch, bs z 2 Bstrf, oh bldgst Enst	92.29.37↔	Intrst Brchyth m Implnt v prmnn Str, v 36 bs bs 40 Quelln
92.25.22↔	Tlrdth m Elkt, Lnbsch, mhr als 2 Bstrf, oh bldgst Enst	92.29.38↔	Intrst Brchyth m Implnt v prmnn Str, v 41 bs bs 45 Quelln
92.25.23↔	Tlrdth m Elkt, Lnbsch, 3Dgpl Bstr, oh bldgst Enst	92.29.39↔	Intrst Brchyth m Implnt v prmnn Str, v 46 bs bs 50 Quelln
92.25.24↔	Tlrdth m Elkt, Lnbsch, intmd Rdioth, oh bldgst Enst	92.29.3a↔	Intrst Brchyth m Implnt v prmnn Str, v 51 bs bs 55 Quelln
92.26.00↔	Teleradiotherapie mit anderen Partikelstrahlen, n.n.bez.	92.29.3b↔	Intrst Brchyth m Implnt v prmnn Str, v 56 bs bs 60 Quelln
92.26.10↔	Protonentherapie, bis zu 2 Bestrf, oh bildgest Einst	92.29.3c↔	Intrst Brchyth m Implnt v prmnn Str, v 61 bs bs 65 Quelln
92.26.11↔	Protonentherapie, bis zu 2 Bestrf, mit bildgest Einst	92.29.3d↔	Intrst Brchyth m Implnt v prmnn Str, v 66 bs bs 70 Quelln
92.26.20↔	Prtntnhrpie, mhr als 2 Bstrf, oh bldgst Enst	92.29.3e↔	Intrst Brchyth m Implnt v prmnn Str, mhr als 70 Quelln
92.26.21↔	Prtntnhrpie, mhr als 2 Bstrf, m bldgst Enst	92.29.40↔	Brachytherapie mit Oberflächenapplikatoren, n.n.bez.
92.26.99↔	Teleradiotherapie mit anderen Partikelstrahlen, sonstige	92.29.49↔	Brachytherapie mit Oberflächenapplikatoren, sonstige
92.27.00↔	Imp/Eins radak Elm (Brchyth m umschl Rdion), Körperb, S o nnbz	92.29.51↔	Entf von umschl Radion o inaktiven Appl unt Anästhesie
92.27.10↔	Imp/Eins radak Elm (Brchyth m umschl Rdion), w Geschl, nnbz	92.30.00↔	Stereotaktische Bestrahlung, einzeitig, n.n.bez.
92.27.11↔	Imp o Eins rdioakt Elm (Brchyth m umschl Rdion), intraut	92.30.01↔	Stereotaktische Bestrahlung, einzeitig: Zerebral, n.n.bez.
92.27.12↔	Imp o Eins rdioakt Elm (Brchyth m umschl Rdion), intrvg	92.30.02↔	Stereotaktische Bestrahlung, einzeitig: Extrazerebral, n.n.bez.
92.27.13↔	Imp/Eins radak Elm (Brchyth m umschl Rdion), intu u intv kmb	92.30.20↔	Stereot Bestr, einzeit: Zerebral, intmod Radioth
92.27.21↔	Imp o Eins rdioakt Elm (Brchyth m umschl Rdion), Körperb	92.30.21↔	Streot Bstr, einzeit: Zrb, intmd Bgnbstr (IMAT)
92.27.22↔	Imp/Eins radak Elm (Brchyth m umschl Rdion), intrktvtr	92.30.22↔	Stereot Bestr, einzeit: Zerebral, bildgest Einst
92.27.23↔	Imp/Eins radak Elm (Brchyth m umschl Rdion), intrlmln	92.30.30↔	Stereot Bestr, einzeit: Extrazer, intmod Radioth
92.27.30↔	Imp o Eins rdioakt Elm (Brchyth m umschl Rdion), Gf nnbz	92.30.31↔	Streot Bstr, einzeit: Extrzr, intmd Bgnbstr (IMAT)
92.27.31↔	Imp/Eins radak Elm (Brchyth m umschl Rdion), Krmrgfäss	92.30.32↔	Stereot Bestr, einzeit: Extrazer, bildgest Einst
92.27.39↔	Imp o Eins rdioakt Elm (Brchyth m umschl Rdion), S Gf	92.30.99↔	Stereotaktische Bestrahlung, einzeitig, sonstige
92.27.70↔	Radioaktive Moulagen, n.n.bez.	92.31.00↔	Radiochirurgie mit Photonen n.n. bez., zerebral
92.27.71↔	Rdioakt Moulgn: Knstr u Appl v obrfl rdioaktvn Moulgn	92.31.10↔	Radiochirurgie mit Photonen n.n. bez., extrazerebral
92.27.72↔	Rdioakt Moulgn: Knstr u Appl v N auf d Körperb vrw Appl	92.32.00↔	Mehrquellige Photon-Radiochirurgie, n.n.bez.
92.27.73↔	Radioakt Moulagen: Konstr u Appl v Augenapplikatoren	92.32.01↔	Mehrquellige Photon-Radiochirurgie: Gamma-knife
92.27.79↔	Radioaktive Moulagen, sonstige	92.33.00↔	Teilchen-Radiochirurgie, n.n.bez.
92.28.00↔	Injektion oder Instillation von Radioisotopen, n.n.bez.	92.33.01↔	And Hochvstrth: Stereot Bestr, einzeit, zerebral
92.28.01↔	Instillation von offenen Radionukliden in Gelenke	92.33.11↔	And Hochvstrth: Stereot Bestr, einzeit, Extrazer
92.28.02↔	Rdiojdh bs 1,2 GBq I131: Oh Gb v rkmb Thyreotr (rhTSH)	92.39.00↔	Sonstige stereotaktische Radiochirurgie, n.n.bez.
92.28.03↔	Rdiojdh bs 1,2 GBq I131: M Gb v rkmb Thyreotr (rhTSH)	92.39.01↔	And Hochvstrth, Stereot Bestr, frakt,zereb, n.n.bez.
92.28.04↔	Rdiojdh üb 1,2 bs u 5 GBq I131: Oh Gb rkmb Thyreotr (rhTSH)	92.39.11↔	And Hchvstrth, Streot Bstr, frkt, Extrzr, n.n.bez.
92.28.05↔	Rdiojdh üb 1,2 bs u 5 GBq I131: M Gb rkmb Thyreotr (rhTSH)	92.39.20↔	And Hchvstrth, Streot Bstr, frkt: zrb, intmd Rdioth
92.28.06↔	Rdiojdh m 5 u mhr GBq I131: Oh Gb rkmb Thyreotr (rhTSH)	92.39.21↔	And Hchvstrth, Streot Bstr, frkt: zrb, intmd Bgnbstr (IMAT)
92.28.07↔	Rdiojdh m 5 u mhr GBq I131: M Gb rkmb Thyreotr (rhTSH)	92.39.22↔	And Hchvstrth, Streot Bstr, frkt: zrb, bldgst Enst
92.28.11↔	Therapie mit offenen Radionukliden bei Knochenmetastasen	92.39.29↔	And Hochvstrth, Stereot Bestr, frakt, zerebral, So
92.28.12↔	Intrvnös plliatv Schmrzth m off Rdion b Knchnmtstsn	92.39.30↔	And Hchvstrth, Streot Bstr, frkt: Extrzr, intmd Rdioth
92.28.13↔	Radiorezeptortherapie m DOTA-konjug Somatostatin-Analoga	92.39.31↔	And Hchvstrth, Streot Bstr, frkt: Extrzr, intmd Bgnbstr (IMAT)
92.28.20↔	Radioimmuntherapie mit 90Y-Ibritumomab-Tiuxetan, parenteral	92.39.32↔	And Hchvstrth, Streot Bstr, frkt: Extrzr, bldgst Enst
92.28.21↔	Gabe von Jod-131-MIBG (Metajodbenzylguanidin) parenteral	92.39.39↔	And Hochvstrth, Stereot Bestr, frakt, Extrazer, So
92.28.31↔	Sel Intravask Radiochemoembolisation m I131Lipiodol	92.41↔	Intraoperative Strahlentherapie mit Elektronen
92.28.32↔	SIRT d Emb v Yttrium90mrkiertn Mkrspähm		



Funktion

Komplizierende Prozeduren
Prä-MDC



Komplizierende Prozeduren Prä-MDC

Komplizierende Prozeduren Prä-MDC

Komplizierende Prozeduren Prä-MDC

Mindestens zwei unterschiedliche Prozeduren aus Tabelle KPP-2 oder Prozedur in Tabelle KPP-2 und mindestens eine Prozedur in Tabelle KPP-3 oder Diagnose in Tabelle KPP-1 und mindestens eine Prozedur in Tabelle KPP-4

Diagnose KPP-1

D65.0	Erworb Afibrinogenämie	D69.53	Heparin-induzierte Thrombozytopenie Typ II
D65.1	Disseminierte intravas Gerinn [DIG, DIC]	R65.1	Syst inflam Response-Synd [SIRS] infekt m Organkomp
D65.2	Erworb Fibrinolyseblutung	R65.3	Syst inflam Response-Synd [SIRS] ni-infekt m Organkomp
D65.9	DefibrinatSynd, nnbez		

Prozedur KPP-2

34.04†↔	Pleuraldrainage (Einsetz e interkost Kath zur Drain)	39.95.80†↔	Hämfil:Knt,vnv,pmpgtr(CVVH),Antkoag m snst Sbst,nnbz
34.05†↔	Schaffung eines pleuroperitonealen Shunts	39.95.81†↔	Hämfil:Knt,vnv,pmpgtr(CVVH),Antkoag m snst Sbst:Bs24Std
34.06†↔	Thorakoskopische Drainage der Pleurahöhle	39.95.82†↔	Hämfil:(CVVH),Antkoag m snst Sbst:>24bs72Std
34.09.10†↔	Sonstige Inzis an d Pleura, AdhäsioLyse an Lu und Bruw	39.95.83†↔	Hämfil:(CVVH),Antkoag m snst Sbst:>72bs144Std
39.65.00†↔	Extrakorp Membrox [ECMO] und PräECMOTher, n.n.bez.	39.95.84†↔	Hämfil:(CVVH),Antkoag m snst Sbst:>144bs264Std
39.65.01†↔	Interventional lung assist (ILA)	39.95.85†↔	Hämfil:(CVVH),Antkoag m snst Sbst:>264bs432Std
39.65.10†↔	Extrakorp Membrox (ECMO): Dauer d Beh n.n.bez.	39.95.89†↔	Hämfil:Knt,vnv,pmpgtr(CVVH),Antkoag m snst Sbst:Mhr Std
39.65.11†↔	Extrakorp Membrox (ECMO): Dauer d Beh bis unt 48 Std	39.95.a0†↔	Hämfil: Kontinuierlich, artven (CAVH), n.n.bez.
39.65.12†↔	Extrkrp Mmbrxy (ECMO): Dauer d Bh 48 bs unt 96 Std	39.95.a1†↔	Hämfil: Kontinuierlich, artven (CAVH): Bis 24 Stunden
39.65.13†↔	Extrakorp Membrox (ECMO): Dauer d Beh: mehr Stunden	39.95.a2†↔	Hämfil: Kont, artven (CAVH): Mehr als 24 bis 72 Std
39.65.20†↔	Prä-ECMO-Therapie	39.95.a3†↔	Hämfil: Kont, artven (CAVH): Mehr als 72 bis 144 Std
39.65.40†↔	Extrakorporale Lungenunterstützung, pumpenlos (PECLA)	39.95.a4†↔	Hämfil: Kont, artven (CAVH): Mehr als 144 bis 264 Std
39.65.50†↔	Anw e min HerzLungenMaschine: Dauer d Beh n.n.bez.	39.95.a5†↔	Hämfil: Kont, artven (CAVH): Mehr als 264 bis 432 Std
39.65.51†↔	Anw e mn HrzLngnMschn: Dauer d Bh bs unt 48 Std	39.95.a9†↔	Hämfil: Kontinuierlich, artven (CAVH): Mehr Stunden
39.65.52†↔	Anw e mn HrzLngnMschn: Dauer d Bh 48 bs unt 96 Std	39.95.b0†↔	Hämodiafiltration: Intermittierend, n.n.bez.
39.65.59†↔	Anw e min HerzLungenMaschine: Dauer d Beh: mehr Std	39.95.b1†↔	Hämdifil: Interm, Antikoag mit Hep oder ohne Antikoag
39.65.99†↔	Extrakorp Membrox [ECMO] und PräECMOTherapie, So	39.95.b2†↔	Hämdifil: Interm, Antikoag mit sonstigen Substanzen
39.95.10†↔	Hämodialyse: n.n.bez.	39.95.b3†↔	Hämdifil: Verl interm, Antikoag m Hep o oh Antikoag
39.95.19†↔	Hämodialyse: sonstige	39.95.b9†↔	Hämdifil: Verlängert interm, Antikoag m sonst Sbst
39.95.20†↔	Hämodialyse: Intermittierend, n.n.bez.	39.95.c0†↔	Hämdfl:(CVVHDF),Antkoag m Hp o oh Antkoag,nnbz
39.95.21†↔	Hämdi: Interm, Antikoag mit Hep oder ohne Antikoag	39.95.c1†↔	Hämdfl:(CVVHDF),Antkoag m Hp o oh Antkoag:Bs24Std
39.95.22†↔	Hämdi: Interm, Antikoag mit sonstigen Substanzen	39.95.c2†↔	Hämdfl:(CVVHDF),Antkoag m Hp o oh Antkoag:>24bs72Std
39.95.23†↔	Hämdi: Verlängert interm, Antikoag m Hep o oh Antikoag	39.95.c3†↔	Hämdfl:(CVVHDF),Antkoag m Hp o oh Antkoag:>72bs144Std
39.95.24†↔	Hämdi: Verlängert interm, Antikoag m sonst Substanzen	39.95.c4†↔	Hämdfl:(CVVHDF),Antkoag m Hp o oh Antkoag:>144bs264Std
39.95.30†↔	Hämd:(CVVHD),Antkoag m Hp o oh Antkoag,nnbz	39.95.c5†↔	Hämdfl:(CVVHDF),Antkoag m Hp o oh Antkoag:>264bs432Std
39.95.31†↔	Hämd:(CVVHD),Antkoag m Hp o oh Antkoag:Bs24Std	39.95.c9†↔	Hämdfl:(CVVHDF),Antkoag m Hp o oh Antkoag:Mhr Std
39.95.32†↔	Hämd:(CVVHD),Antkoag m Hp o oh Antkoag:>24bs72Std	39.95.d0†↔	Hämdfl:Knt,vnv,pmpgtr(CVVHDF),Antkoag m snst Sbst,nnbz
39.95.33†↔	Hämd:(CVVHD),Antkoag m Hp o oh Antkoag:>72bs144Std	39.95.d1†↔	Hämdfl:(CVVHDF),Antkoag m snst Sbst:Bs24Std
39.95.34†↔	Hämd:(CVVHD),Antkoag m Hp o oh Antkoag:>144bs264Std	39.95.d2†↔	Hämdfl:(CVVHDF),Antkoag m snst Sbst:>24bs72Std
39.95.35†↔	Hämd:(CVVHD),Antkoag m Hp o oh Antkoag:>264bs432Std	39.95.d3†↔	Hämdfl:(CVVHDF),Antkoag m snst Sbst:>72bs144Std
39.95.39†↔	Hämd:(CVVHD),Antkoag m Hp o oh Antkoag:Mhr Std	39.95.d4†↔	Hämdfl:(CVVHDF),Antkoag m snst Sbst:>144bs264Std
39.95.40†↔	Hämd:Knt,vnv,pmpgtr(CVVHD),Antkoag m snst Sbst,nnbz	39.95.d5†↔	Hämdfl:(CVVHDF),Antkoag m snst Sbst:>264bs432Std
39.95.41†↔	Hämd:Knt,vnv,pmpgtr(CVVHD),Antkoag m snst Sbst:Bs24Std	39.95.d9†↔	Hämdfl:(CVVHDF),Antkoag m snst Sbst:>432Std
39.95.42†↔	Hämd:(CVVHD),Antkoag m snst Sbst:>24bs72Std	39.95.e0†↔	Hämdifil: Kontinuierlich, artven (CAVHDF), n.n.bez.
39.95.43†↔	Hämd:(CVVHD),Antkoag m snst Sbst:>72bs144Std	39.95.e1†↔	Hämdifil: Kont, artven (CAVHDF): Bis 24 Stunden
39.95.44†↔	Hämd:(CVVHD),Antkoag m snst Sbst:>144bs264Std	39.95.e2†↔	Hämdfl: Knt, artvn (CAVHDF): Mhr als 24 bs 72 Std
39.95.45†↔	Hämd:(CVVHD),Antkoag m snst Sbst:>264bs432Std	39.95.e3†↔	Hämdfl: Knt, artvn (CAVHDF): Mhr als 72 bis 144 Std
39.95.49†↔	Hämd:Knt,vnv,pmpgtr(CVVHD),Antkoag m snst Sbst:Mhr Std	39.95.e4†↔	Hämdfl: Knt, artvn (CAVHDF): Mhr als 144 bs 264 Std
39.95.50†↔	Hämodifiltration, n.n.bez.	39.95.e5†↔	Hämdfl: Knt, artvn (CAVHDF): Mhr als 264 bs 432 Std
39.95.59†↔	Hämodifiltration, sonstige	39.95.e9†↔	Hämdifil: Kont, artven (CAVHDF): Mehr Stunden
39.95.60†↔	Hämodifiltration: Intermittierend, n.n.bez.	39.97.10†↔	Isolierte Extremitätenperfusion
39.95.61†↔	Hämfil: Interm, Antikoag mit Hep oder ohne Antikoag	50.92†↔	Extrakorporale Leberassistierung
39.95.62†↔	Hämfil: Interm, Antikoag mit sonstigen Substanzen	51.95.00†↔	Entfernen einer Endoprothese aus dem Gallengang, n.n.bez.
39.95.63†↔	Hämfil: Verl interm, Antikoag m Hep o oh Antikoag	51.95.10†↔	Entfernen einer Endoprothese aus dem Gallengang, endoskop
39.95.64†↔	Hämfil: Verlängert interm, Antikoag m sonst Substanzen	51.95.11†↔	Entf e Endoproth aus d Gallgang, Perktranshepatisch
39.95.70†↔	Hämfil:(CVVH),Antkoag m Hp o oh Antkoag,nnbz	51.95.99†↔	Entfernen einer Endoprothese aus dem Gallengang, sonstige
39.95.71†↔	Hämfil:(CVVH),Antkoag m Hp o oh Antkoag:Bs24Std	51.98.10†↔	S Prkt Msnhm an D Gllwg, Prkt Inzs an D Gllwg
39.95.72†↔	Hämfil:(CVVH),Antkoag m Hp o oh Antkoag:>24bs72Std	51.98.11†↔	S Prk Msn an D Gllwg, Prk Extrk v Stein an and Gllgängen
39.95.73†↔	Hämfil:(CVVH),Antkoag m Hp o oh Antkoag:>72bs144Std	51.98.12†↔	S Prk Msn an D Gllwg, Prkrnsh Enl e Drain i D Gllgng
39.95.74†↔	Hämfil:(CVVH),Antkoag m Hp o oh Antkoag:>144bs264Std	51.98.20†↔	S Prk Msn an D Gllwg, Prkrnsh El o Wh e N slbpx Stn Prt
39.95.75†↔	Hämfil:(CVVH),Antkoag m Hp o oh Antkoag:>264bs432Std	51.98.21†↔	S Pr Msn an D Gllwg, Prkrnsh Enl o Wh v mr N slbpx Stn Prt
39.95.79†↔	Hämfil:(CVVH),Antkoag m Hp o oh Antkoag:Mhr Std	51.98.30†↔	S Prk Msn an D Gllwg, Prkrnsh Enl o Wh e slbpx Stn Prt

Funk
KPP

51.98.31†↔	S Prk Msn an D Gllwg, Prkrnsh Enl o Wh v 2 slbpx Stn Prt	99.05.31†↔	Trnsf v AphrsThrmbzytnkzntrt. 2 Kzntrt u mhr
51.98.32†↔	S Prk Msn an D Gllwg, Prkrnsh Enl o Wh v 3 slbpx Stn Prt	99.07.11†↔	Transfusion von Plasma, 6 TE und mehr
51.98.33†↔	S Prk Msn an D Gllwg, Prkrnsh Enl o Wh v 4 slbpx Stn Prt	99.71.00†↔	Therapeutische Plasmapherese, n.n.bez.
51.98.34†↔	S Prk Msn an D Gllwg, Prkrnsh Enl o Wh v 5 slbpx Stn Prt	99.71.10†↔	Therapeutische Plasmapherese, mit normalem Plasma
51.98.35†↔	S Pr Msn an D Gllg, Prkrnsh El o Wh v 6 u mr slbx Stn Prt	99.71.11†↔	Therapeutische Plasmapherese, m Fresh Frozen Plasma (FFP)
86.07.10†↔	Enstz u Wchs e vllst implntbr Vrrcht m vsk Zg (PrtSyst)	99.71.99†↔	Therapeutische Plasmapherese, sonstige
93.59.51†↔	Kmplbh b Bsied o Infkt m mltrs Errgrn, 7 bs 13 Bhdl	99.72†↔	Therapeutische Leukopherese
93.59.52†↔	Kmplbh b Bsied o Infkt m mltrs Errgrn, 14 bs 20 Bhdl	99.73†↔	Therapeutische Erythrophorese
93.59.53†↔	Kmplbh b Bsied o Infkt m mltrs Errgrn, 21 o mhr Bhdl	99.74†↔	Therapeutische Thrombopherese
99.01†↔	Austauschtransfusion	99.76.00†↔	Extrakorporale Immunadsorption, n.n.bez.
99.04.11†↔	Transfusion von Erythrozytenkonzentrat, 6 TE bis 10 TE	99.76.10†↔	Extrakorporale Immunadsorption, m nicht regenerierbarer Säule
99.04.12†↔	Transfusion von Erythrozytenkonzentrat, 11 TE bis 15 TE	99.76.11†↔	Extrakorporale Immunadsorption, mit regenerierbarer Säule
99.04.13†↔	Transfusion von Erythrozytenkonzentrat, 16 TE und mehr	99.76.20†↔	LDL-Apherese
99.05.11†↔	Transfusion von Thrombozytenkonzentrat, 4 bis 5 Konzentrate	99.76.99†↔	Extrakorporale Immunadsorption, sonstige
99.05.12†↔	Transfusion von Thrombozytenkonzentrat, 6 bis 8 Konzentrate	99.79.00†↔	Sonstige therapeutische Apherese, n.n.bez.
99.05.13†↔	Transfusion von Thrombozytenkonzentrat, 9 bis 12 Konzentrate	99.79.05†↔	Lymphocytopherese
99.05.14†↔	Transf von Thrombozytenkonzentrat, 13 bis 15 Konzentrate	99.79.09†↔	Sonstige therapeutische Apherese, sonstige
99.05.15†↔	Trnsf v Thrmbzytnkzntrt, 16 Kzntrt u mhr	99.79.11†↔	Vrbreitung auf ABO inkmpbl Lbdnsprndr Orgntrnsplntion
99.05.20†↔	Transf von patientenbezogenen Thrombozytenkonzentrat	99.88†↔	Therapeutische Photopherese
99.05.30†↔	Transf von Apherese-Thrombozytenkonzentrat. 1 Konzentrat		

Prozedur KPP-3

00.10†↔	Implantation einer chemotherapeutischen Substanz	37.68.20↔	Implnt e intvs,unvntr,axial Pmp z KreisInt,Dauer nnbz
01.10†↔	Monitoring des intrakraniellen Drucks	37.68.21↔	Imp intvs,unvntr,axial Pmp z KreisInt,Dauer d Bh bs unt48Std
01.16†↔	Monitoring der zerebralen Sauerstoffsättigung (PtIO2)	37.68.22↔	Imp intvs,unvntr,axial Pmp z KreisInt,Dauer zw48u95Std
01.17†↔	Monitoring der Gehirntemperatur	37.68.23↔	Imp intvs,unvntr,axial Pmp z KreisInt,Dauer zw96u119Std
03.8†↔	Injektion einer destruirenden Substanz in den Spinalkanal	37.68.29↔	Implnt e intvs, unvntr, axial Pmp z KreisInt, Dauer120Std u mhr
34.92.00†↔	Intrapleurale Injektion, n.n.bez.	37.68.30↔	Implnt e intvs, bv, axial Pmp z KreisInt, Dauer n.n.bz.
34.92.21†↔	Intrapleurale Injektion, Pleurodese	37.68.31↔	Imp intvs,bv,axial Pmp z KreisInt,Dauer d Bh bs unt48Std
34.92.22†↔	Chemische Pleurodese	37.68.32↔	Implnt e intvs,bv,axial Pmp z KreisInt,Dauer zw48u95Std
34.92.99†↔	Intrapleurale Injektion, sonstige	37.68.33↔	Implnt e intvs,bv,axial Pmp z KreisInt,Dauer zw96u119Std
37.41↔	Implant von prothetischem herzunterst System a Herz	37.68.39↔	Implnt e intvs,bv,axial Pmp z KreisInt,Dauer120Std u mhr
37.52↔	Implantation eines kompletten Herzersatzsystems	37.68.40↔	Entfernung einer intravasalen axialen Pumpe, n.n.bez.
37.61.00↔	Implantation einer intraaortalen Ballonpumpe, n.n.bez.	37.68.41↔	Entfernung einer intravasalen, univentrikulären axialen Pumpe
37.61.10↔	Implantation einer intraaortalen Ballonpumpe, offen chirurgisch	37.68.42↔	Entfernung einer intravasalen, biventrikulären axialen Pumpe
37.61.20↔	Dauer d Beh mit einer intraaortalen Ballonp, n.n.bez.	37.68.49↔	Entfernung einer intravasalen, axialen Pumpe, sonstige
37.61.21↔	Dauer d Beh m e Intraaort Ballonp: weniger als 48 Std	37.68.99↔	Einsetz von perkut ext herzunterst System, sonstige
37.61.22↔	Dauer d Beh m e Intraaort Ballonp: 48 bis unter 96 Std	54.98.00†↔	Untst resp. Ers d Nierenf d Peritondial: n.n.bez.
37.61.29↔	Dauer d Beh mit e intraaortalen Ballonp: mehr Stunden	54.98.09†↔	Unterstützung resp. Ers d Nierenf d Peritondial: So
37.61.99↔	Implantation einer intraaortalen Ballonpumpe, sonstige	54.98.11†↔	Ust rsp Er d Nirf d Prtdi: Intrm, ms ust (IPD)
37.65.00↔	Implant von äusserlichem herzunterst System, n.n.bez.	54.98.20†↔	Ust rsp Er d Nirf d Prtdi: Knt, N ms ustnt CAPD, nnbz
37.65.10↔	Implnt(ffn chr)e extrk Pmp(z.B. Kreislp o Zntrpm),nnbz	54.98.21†↔	Ust rsp Er d Nirf d Prtdi Knt, N ms ust CAPD-24 St
37.65.11↔	Imp(ffn chr)e extrk Pmp(z.B. Kreislp o Zntrpm),unvntr	54.98.22†↔	Ust rsp Er d Nirf d Prtdi Knt, N ms ust CAPD >24-72 St
37.65.12↔	Implnt(ffn chr)e extrk Pmp(z.B. Kreislp o Zntrpm),bv	54.98.23†↔	Ust rsp Er d Nirf d Prtdi Knt, N ms ust CAPD >72-144 St
37.65.19↔	Implnt(ffn chr)e extrk Pmp(z.B. Kreislp o Zntrpm),S	54.98.24†↔	Ust rsp Er d Nirf d Prtdi Knt, N ms ust CAPD >144-264 St
37.65.20↔	Implant (offen chir) e parakorporalen Pumpe, n.n.bez.	54.98.25†↔	Ust rsp Er d Nirf d Prtdi Knt, N ms ust CAPD >264-432 St
37.65.21↔	Implant (offen chir) e parak Pumpe, univentrikulär	54.98.29†↔	Peritondial: Kont, Ni masch untst (CAPD): Mehr Std
37.65.22↔	Implantation (offen chir) e parakorporalen Pumpe, biv	54.98.30†↔	Ust rsp Er d Nirf d Prtdi: Knt, ms ust APD, m Zstzg nnbz
37.65.29↔	Implant (offen chir) e parakorporalen Pumpe, sonstige	54.98.31†↔	Ust rsp Er d Nirf d Prtdi Knt, ms ust APD m Zstzg:-24 St
37.65.50↔	Dauer d Beh m e univentr extrak Pumpe, n.n.bez.	54.98.32†↔	Ust rsp Er d Nrf d Prtdi Knt ms ust APD, m Zst >24-72 St
37.65.51↔	Dauer d Bh m e unvntr extrk Pmp: wng als 48 Std	54.98.33†↔	Ust rsp Er d Nrf d Prtdi Knt ms ust APD m Zst >72-144 St
37.65.52↔	Dauer d Bh m e unvntr extrk Pmp: 48 bs unt 96 Std	54.98.34†↔	Ust rsp Er d Nrf d Prdi Knt ms ust APD m Zst >144-264 St
37.65.53↔	Dauer d Beh m e univentr extrak Pumpe: 96 Std u läng	54.98.35†↔	Ust rsp Er d Nrf d Prdi Kn ms ust APD m Zst >264-432 St
37.65.60↔	Dauer d Beh mit e biv extrakorporalen Pumpe, n.n.bez.	54.98.39†↔	Prtdial: Knt, msch untst (APD), m Zstzg: Mhr Std
37.65.61↔	Dauer d Beh m e biv extrak Pumpe: weniger als 48 Std	92.20↔	Infusion von flüssigem Radioisotop
37.65.62↔	Dauer d Beh m e biv extrak Pumpe: 48 bis unter 96 Std	92.21.00↔	Oberflächenstrahlentherapie: n.n.bez.
37.65.69↔	Dauer d Beh mit e biv extrak Pumpe: mehr Stunden	92.21.01↔	Oberflächenstrahlentherapie: Bis zu 2 Bestrahlungsfeldern
37.65.99↔	Implant von äusserlichem herzunterst System, sonstige	92.21.02↔	Oberflächenstrahlentherapie: Mehr als 2 Bestrahlungsfelder
37.66.00↔	Einsetz von implantbar herzunterst System, n.n.bez.	92.22.00↔	Orthovstrth: n.n.bez. Orthovstrth: n.n.bez.
37.66.10↔	Implant (offen chir) e intrakorporalen Pumpe, n.n.bez.	92.22.01↔	Orthovoltstrahlentherapie: Bis zu 2 Bestrahlungsfeldern
37.66.11↔	Implant (offen chir) e intrakorp Pumpe, univentrikulär	92.22.02↔	Orthovoltstrahlentherapie: Mehr als 2 Bestrahlungsfelder
37.66.12↔	Implantation (offen chir) e intrakorporalen Pumpe, biv	92.22.11↔	Intraoperative Röntgenstrahlentherapie, bis 300 kV
37.66.19↔	Implant (offen chir) e intrakorporalen Pumpe, sonstige	92.22.12↔	Intraoperative Röntgenstrahlentherapie, 300 kV - < 1 MV
37.66.99↔	Einsetz von implantbar herzunterst System, sonstige	92.22.19↔	Intraoperative Röntgenstrahlentherapie, sonstige
37.68.00↔	Einsetz von perkut ext herzunterst System, n.n.bez.	92.23.00↔	Hochvoltstrahlentherapie, n.n.bez.
37.68.10↔	Prkt Enf e Intraaort Bllnp (IABP), Bh Dauer n.n.bz.	92.23.01↔	Telekobaltgerät bis zu 2 Bestrahlungsfelder
37.68.11↔	Prkt Enf e Intraaort Bllnp(IABP),Bh Dauer bs unt48Std	92.23.02↔	Telekobaltgerät 3 bis 4 Bestrahlungsfelder
37.68.12↔	Prkt Enf e Intraaort Bllnp(IABP),Bhdl Dauer zw48u95Std	92.23.03↔	Telekobaltgerät mehr als 4 Bestrf oder 3Dgepl Bestr
37.68.19↔	Prkt Enf e Intraaort Bllnp (IABP), Bhdl Dauer mhr Std	92.23.08↔	Hochvoltstrahlentherapie: andere Isotope



92.23.09↔	Telekobaltgerät, Sonstige	92.29.09↔	Brachytherapie mit umschlossenen Radionukliden, sonstige
92.24.00↔	Teleradiotherapie mit Photonen, Linearbeschleuniger, n.n.bez.	92.29.11↔	Intrst Brchyth m Implnt v entfß Str i e Ebn, nied Dssl
92.24.01↔	Teleradth m Phot, Linbesch, Grossfeldbestrahlung	92.29.12↔	Intrst Brchyth m Impl entfß Str i e Eb, gp Dssl (Plsd ds rt)
92.24.02↔	Teleradth m Phot, Linbesch, Halbkörperbestrahlung	92.29.13↔	Intrst Brchyth m Implnt v entfß Str i e Ebn, hh Dssl
92.24.03↔	Teleradth m Phot, Linbesch, Ganzkörperbestrahlung	92.29.19↔	Interst Brachyth m Implant von entfß Str i e Ebene, So
92.24.04↔	Teleradiotherapie m Phot, Linbesch, Intraop Strahlth	92.29.21↔	Intrst Brchyth m Vmpl v entfß Str i mhr Ebnn, nied Dssl
92.24.09↔	Teleradiotherapie mit Photonen, Linearbeschleuniger, sonstige	92.29.22↔	Intrst Brchyth m Vmpl entfß Str i mhr Eb, gp Dssl (Plsd ds rt)
92.24.11↔	Tlrdth m Pht, Lnbsch, bs z 2 Bstrf: M bldgst Enst	92.29.23↔	Intrst Brchyth m Vmpl v entfß Str i mhr Ebnn, hh Dssl
92.24.12↔	Tlrdth m Pht, Lnbsch, mhr als 2 Bstrf: M bldgst Enst	92.29.29↔	Intrst Brchyth m Vmpl v entfß Str i mhr Ebnn, S
92.24.13↔	Tlrdth m Pht, Lnbsch, 3Dgpl Bstr: M bldgst Enst	92.29.31↔	Intrst Brchyth m Implnt v prm Str, bs z 10 Quelln
92.24.14↔	Tlrdth m Pht, Lnbsch, intmd Rdioth: M bldgst Enst	92.29.32↔	Intrst Brchyth m Implnt v prm Str, v 10 bs 15 Quelln
92.24.21↔	Tlrdth m Pht, Lnbsch, bs z 2 Bstrf: Oh bldgst Enst	92.29.33↔	Intrst Brchyth m Implnt v prm Str, v 16 bs 20 Quelln
92.24.22↔	Tlrdth m Pht, Lnbsch, mhr als 2 Bstrf: Oh bldgst Enst	92.29.34↔	Intrst Brchyth m Implnt v prm Str, v 21 bs 25 Quelln
92.24.23↔	Tlrdth m Pht, Lnbsch, 3Dgpl Bstr: Oh bldgst Enst	92.29.35↔	Intrst Brchyth m Implnt v prm Str, v 26 bs bs 30 Quelln
92.24.24↔	Tlrdth m Pht, Lnbsch, intmd Rdioth: Oh bldgst Enst	92.29.36↔	Intrst Brchyth m Implnt v prm Str, v 31 bs bs 35 Quelln
92.24.30↔	Tlrdth m Pht: hchkmplx Rdioth m spezisierr Asssttng	92.29.37↔	Intrst Brchyth m Implnt v prm Str, v 36 bs bs 40 Quelln
92.25.00↔	Teleradiotherapie mit Elektronen, Linearbeschleuniger, n.n.bez.	92.29.38↔	Intrst Brchyth m Implnt v prm Str, v 41 bs bs 45 Quelln
92.25.01↔	Teleradth m Elekt, Linbesch, Grossfeldbestrahlung	92.29.39↔	Intrst Brchyth m Implnt v prm Str, v 46 bs bs 50 Quelln
92.25.02↔	Teleradth m Elekt, Linbesch, Halbkörperbestrahlung	92.29.3a↔	Intrst Brchyth m Implnt v prm Str, v 51 bs bs 55 Quelln
92.25.03↔	Teleradth m Elekt, Linbesch, Ganzkörperbestrahlung	92.29.3b↔	Intrst Brchyth m Implnt v prm Str, v 56 bs bs 60 Quelln
92.25.04↔	Teleradiotherapie m Elekt, Linbesch, Intraop Strahlth	92.29.3c↔	Intrst Brchyth m Implnt v prm Str, v 61 bs bs 65 Quelln
92.25.09↔	Teleradiotherapie mit Elektronen, Linearbeschleuniger, sonstige	92.29.3d↔	Intrst Brchyth m Implnt v prm Str, v 66 bs bs 70 Quelln
92.25.11↔	Teleradiotherapie m Elekt, Linbesch, m bildgest Einst	92.29.3e↔	Intrst Brchyth m Implnt v prm Str, mhr als 70 Quelln
92.25.12↔	Tlrdth m Elkt, Lnbsch, bs z 2 Bstrf, m bldgst Enst	92.29.40↔	Brachytherapie mit Oberflächenapplikatoren, n.n.bez.
92.25.13↔	Tlrdth m Elkt, Lnbsch, mhr als 2 Bstrf, m bldgst Enst	92.29.49↔	Brachytherapie mit Oberflächenapplikatoren, sonstige
92.25.14↔	Tlrdth m Elkt, Lnbsch, 3Dgpl Bstr, m bldgst Enst	92.29.51↔	Entf von umschl Radion o inaktiven Appl unt Anästhesie
92.25.15↔	Tlrdth m Elkt, Lnbsch, intmd Rdioth, m bldgst Enst	92.30.00↔	Stereotaktische Bestrahlung, einzeitig, n.n.bez.
92.25.21↔	Tlrdth m Elkt, Lnbsch, bs z 2 Bstrf, oh bldgst Enst	92.30.01↔	Stereotaktische Bestrahlung, einzeitig: Zerebral, n.n.bez.
92.25.22↔	Tlrdth m Elkt, Lnbsch, mhr als 2 Bstrf, oh bldgst Enst	92.30.02↔	Stereotaktische Bestrahlung, einzeitig: Extrazerebral, n.n.bez.
92.25.23↔	Tlrdth m Elkt, Lnbsch, 3Dgpl Bstr, oh bldgst Enst	92.30.20↔	Stereot Bestr, einzeit: Zerebral, intmod Radioth
92.25.24↔	Tlrdth m Elkt, Lnbsch, intmd Rdioth, oh bldgst Enst	92.30.21↔	Streot Bstr, einzeit: Zrb, intmd Bgnbstr (IMAT)
92.26.00↔	Teleradiotherapie mit anderen Partikelstrahlen, n.n.bez.	92.30.22↔	Stereot Bestr, einzeit: Zerebral, bildgest Einst
92.26.10↔	Protonentherapie, bis zu 2 Bestrf, oh bildgest Einst	92.30.30↔	Stereot Bestr, einzeit: Extrazer, intmod Radioth
92.26.11↔	Protonentherapie, bis zu 2 Bestrf, mit bildgest Einst	92.30.31↔	Streot Bstr, einzeit: Extrzr, intmd Bgnbstr (IMAT)
92.26.20↔	Prtntnrhpie, mhr als 2 Bstrf, oh bldgst Enst	92.30.32↔	Stereot Bestr, einzeit: Extrazer, bildgest Einst
92.26.21↔	Prtntnrhpie, mhr als 2 Bstrf, m bldgst Enst	92.30.99↔	Stereotaktische Bestrahlung, einzeitig, sonstige
92.26.99↔	Teleradiotherapie mit anderen Partikelstrahlen, sonstige	92.31.00↔	Radiochirurgie mit Photonen n.n. bez., zerebral
92.27.00↔	Imp/Eins radak Elm (Brchyth m umschl Rdion), Körperb, S o nnbz	92.31.10↔	Radiochirurgie mit Photonen n.n. bez., extrazerebral
92.27.10↔	Imp/Eins radak Elm (Brchyth m umschl Rdion), w Geschl, nnbz	92.32.00↔	Mehrquellige Photon-Radiochirurgie, n.n.bez.
92.27.11↔	Imp o Eins rdioakt Elm (Brchyth m umschl Rdion), intraut	92.32.01↔	Mehrquellige Photon-Radiochirurgie: Gamma-knife
92.27.12↔	Imp o Eins rdioakt Elm (Brchyth m umschl Rdion), intrvg	92.33.00↔	Teilchen-Radiochirurgie, n.n.bez.
92.27.13↔	Imp/Eins radak Elm (Brchyth m umschl Rdion), intu u intv kmb	92.33.01↔	And Hochvstrth: Stereot Bestr, einzeit, zerebral
92.27.21↔	Imp o Eins rdioakt Elm (Brchyth m umschl Rdion), Körperb	92.33.11↔	And Hochvstrth: Stereot Bestr, einzeit, Extrazer
92.27.22↔	Imp/Eins radak Elm (Brchyth m umschl Rdion), intrkvtr	92.39.01↔	And Hochvstrth, Stereot Bestr, frkt,zereb, n.n.bez.
92.27.23↔	Imp/Eins radak Elm (Brchyth m umschl Rdion), intrlmnl	92.39.11↔	And Hchvstrth, Streot Bstr, frkt, Extrzr, n.n.bz.
92.27.30↔	Imp o Eins rdioakt Elm (Brchyth m umschl Rdion), Gf nnbz	92.39.20↔	And Hchvstrth, Streot Bstr, frkt: zrb, intmd Rdioth
92.27.31↔	Imp/Eins radak Elm (Brchyth m umschl Rdion), Krnrgfäss	92.39.21↔	And Hchvstrth, Streot Bstr, frkt: zrb, intmd Bgnbstr (IMAT)
92.27.39↔	Imp o Eins rdioakt Elm (Brchyth m umschl Rdion), S Gf	92.39.22↔	And Hchvstrth, Streot Bstr, frkt: zrb, bldgst Enst
92.27.70↔	Radioaktive Moulagen, n.n.bez.	92.39.29↔	And Hochvstrth, Stereot Bestr, frakt, zerebral, So
92.27.71↔	Rdioakt Moulgn: Knstr u Appl v obrfl rdioaktvn Moulgn	92.39.30↔	And Hchvstrth, Streot Bstr, frkt: Extrzr, intmd Rdioth
92.27.72↔	Rdioakt Moulgn: Knstr u Appl v N auf d Körperb vrw Appl	92.39.31↔	And Hchvstrth, Streot Bstr, frkt: Extrzr, intmd Bgnbstr (IMAT)
92.27.73↔	Radioakt Moulagen: Konstr u Appl v Augenapplikatoren	92.39.32↔	And Hchvstrth, Streot Bstr, frkt: Extrzr, bldgst Enst
92.27.79↔	Radioaktive Moulagen, sonstige	92.39.39↔	And Hochvstrth, Stereot Bestr, frakt, Extrazer, So
92.28.00↔	Injektion oder Instillation von Radioisotopen, n.n.bez.	92.41↔	Intraoperative Strahlentherapie mit Elektronen
92.28.01↔	Instillation von offenen Radionukliden in Gelenke	93.93‡↔	Nicht-mechanische Methoden der Reanimation
92.28.02↔	Rdiojdh bs 1,2 GBq I131: Oh Gb v rkmb Thyreotr (rhTSH)	99.25.02‡↔	Mittelgradig komplexe und intensive Blockchemotherapie
92.28.03↔	Rdiojdh bs 1,2 GBq I131: M Gb v rkmb Thyreotr (rhTSH)	99.25.04‡↔	Hypertherme intraperitoneale Chemotherapie [HIPEC]
92.28.04↔	Rdiojdh üb 1,2 bs u 5 GBq I131: Oh Gb rkmb Thyreotr (rhTSH)	99.25.10‡↔	Hchg Kmpl u int Bckch: ein Chmthripieblck WAHR e stt Afnh
92.28.05↔	Rdiojdh üb 1,2 bs u 5 GBq I131: M Gb rkmb Thyreotr (rhTSH)	99.25.11‡↔	Hchg Kmpl u int Bckch: 2 Chmthripieblck WAHR e stt Afnh
92.28.06↔	Rdiojdh m 5 u mhr GBq I131: Oh Gb rkmb Thyreotr (rhTSH)	99.28.01‡↔	Instill von zytotoxischen Mat u Immunmod, intrathekal
92.28.07↔	Rdiojdh m 5 u mhr GBq I131: M Gb rkmb Thyreotr (rhTSH)	99.28.02‡↔	Instill v zytotoxischen Mat u Immunmod, intrazerebral
92.28.11↔	Therapie mit offenen Radionukliden bei Knochenmetastasen	99.28.03‡↔	Instill v zytotox Mat u Immunmod, i d Pleurahöhle
92.28.12↔	Intrvnös plliatv Schmrzth m off Rdion b Knchnmstsn	99.28.04‡↔	Instill v zytotox Mat u Immunmod, intraperitoneal
92.28.13↔	Radiorezeptortherapie m DOTA-konjug Somatostatin-Analoga	99.28.05‡↔	Instill von zytotoxischen Mat und Immunmod, i d Harnbl
92.28.20↔	Radioimmuntherapie mit 90Y-Ibritumomab-Tiuxetan, parenteral	99.28.06‡↔	Instill v zytotox Mat u Immunmod, i das Nierenbec
92.28.21↔	Gabe von Jod-131-MIBG (Metajodbenzylguanidin) parenteral	99.28.07‡↔	Instll v u lkrigionl zyttx Mt u Immunmd, artriell
92.28.31↔	Sel Intravask Radiochemoembolisation m I131Lipiodol	99.28.08‡↔	Instill von zytotoxischen Mat und Immunmod, sonstige
92.28.32↔	SIRT d Emb v Yttrium90mrkiertn Mkrsphäm	99.60‡↔	Kardiopulmonale Reanimation, n.n.bez.
92.28.33↔	Endovaskuläre Brachytherapie mit Rhenium-188	99.63‡↔	Äussere Herzmassage
92.29.00↔	Brachytherapie mit umschlossenen Radionukliden, n.n. bez.	99.65‡↔	Akt Bh e Adptionsstörg b Neug (sg. Prmr Reanmtion)

Prozedur KPP-4

- 00.10†↔ Implantation einer chemotherapeutischen Substanz
- 01.10†↔ Monitoring des intrakraniellen Drucks
- 01.16†↔ Monitoring der zerebralen Sauerstoffsättigung (PtiO2)
- 01.17†↔ Monitoring der Gehirntemperatur
- 03.8†↔ Injektion einer destruirenden Substanz in den Spinalkanal
- 34.04†↔ Pleuraldrainage (Einsetz e interkost Kath zur Drain)
- 34.05†↔ Schaffung eines pleuroperitonealen Shunts
- 34.06†↔ Thorakoskopische Drainage der Pleurahöhle
- 34.09.10†↔ Sonstige Inzis an d Pleura, Adhäsilyse an Lu und Bruw
- 34.92.00†↔ Intrapleurale Injektion, n.n.bez.
- 34.92.21†↔ Intrapleurale Injektion, Pleurodese
- 34.92.22†↔ Chemische Pleurodese
- 34.92.99†↔ Intrapleurale Injektion, sonstige
- 37.41↔ Implant von prothetischem herzunterst System a Herz
- 37.52↔ Implantation eines kompletten Herzersatzsystems
- 37.61.00↔ Implantation einer intraaortalen Ballonpumpe, n.n.bez.
- 37.61.10↔ Implantation einer intraaortalen Ballonpumpe, offen chirurgisch
- 37.61.20↔ Dauer d Beh mit einer intraaortalen Ballonp, n.n.bez.
- 37.61.21↔ Dauer d Beh m e Intraaort Ballonp: weniger als 48 Std
- 37.61.22↔ Dauer d Beh m e Intraaort Ballonp: 48 bis unter 96 Std
- 37.61.29↔ Dauer d Beh mit e intraaortalen Ballonp: mehr Stunden
- 37.61.99↔ Implantation einer intraaortalen Ballonpumpe, sonstige
- 37.65.00↔ Implant von äusserlichem herzunterst System, n.n.bez.
- 37.65.10↔ Implnt(ffn chr)e extrk Pmp(z.B. Kreislp o Zntrpm),nnbz
- 37.65.11↔ Imp(ffn chr)e extrk Pmp(z.B. Kreislp o Zntrpm),unvntr
- 37.65.12↔ Implnt(ffn chr)e extrk Pmp(z.B. Kreislp o Zntrpm),bv
- 37.65.19↔ Implnt(ffn chr)e extrk Pmp(z.B. Kreislp o Zntrpm),S
- 37.65.20↔ Implant (offen chir) e parakorporalen Pumpe, n.n.bez.
- 37.65.21↔ Implant (offen chir) e parak Pumpe, univentrikulär
- 37.65.22↔ Implantation (offen chir) e parakorporalen Pumpe, biv
- 37.65.29↔ Implant (offen chir) e parakorporalen Pumpe, sonstige
- 37.65.50↔ Dauer d Beh m e univentr extrak Pumpe, n.n.bez.
- 37.65.51↔ Dauer d Bh m e unvntr extrk Pmp: wng als 48 Std
- 37.65.52↔ Dauer d Bh m e unvntr extrk Pmp: 48 bs unt 96 Std
- 37.65.53↔ Dauer d Beh m e univentr extrak Pumpe: 96 Std u läng
- 37.65.60↔ Dauer d Beh mit e biv extrakorporalen Pumpe, n.n.bez.
- 37.65.61↔ Dauer d Beh m e biv extrak Pumpe: weniger als 48 Std
- 37.65.62↔ Dauer d Beh m e biv extrak Pumpe: 48 bis unter 96 Std
- 37.65.69↔ Dauer d Beh mit e biv extrak Pumpe: mehr Stunden
- 37.65.99↔ Implant von äusserlichem herzunterst System, sonstige
- 37.66.00↔ Einsetz von implantbar herzunterst System, n.n.bez.
- 37.66.10↔ Implant (offen chir) e intrakorporalen Pumpe, n.n.bez.
- 37.66.11↔ Implant (offen chir) e intrakorp Pumpe, univentrikulär
- 37.66.12↔ Implantation (offen chir) e intrakorporalen Pumpe, biv
- 37.66.19↔ Implant (offen chir) e intrakorporalen Pumpe, sonstige
- 37.66.99↔ Einsetz von implantbar herzunterst System, sonstige
- 37.68.00↔ Einsetz von perkut ext herzunterst System, n.n.bez.
- 37.68.10↔ Prkt Enf e Intraaort Bllnp (IABP), Bh Dauer n.n.bz.
- 37.68.11↔ Prkt Enf e Intraaort Bllnp(IABP),Bh Dauer bs unt48Std
- 37.68.12↔ Prkt Enf e Intraaort Bllnp(IABP),Bhdl Dauer zw48u95Std
- 37.68.19↔ Prkt Enf e Intraaort Bllnp (IABP), Bhdl Dauer mhr Std
- 37.68.20↔ Implnt e intvs,unvntr,axial Pmp z Kreislnt,Dauer nnbz
- 37.68.21↔ Imp intvs,unvntr,axial Pmp z Kreislnt,Dauer d Bh bs unt48Std
- 37.68.22↔ Imp intvs,unvntr,axial Pmp z Kreislnt,Dauer zw48u95Std
- 37.68.23↔ Imp intvs,unvntr,axial Pmp z Kreislnt,Dauer zw96u119Std
- 37.68.29↔ Imp intvs,unvntr,axial Pmp z Kreislnt,Dauer120Std u mhr
- 37.68.30↔ Implnt e intvs, bv, axial Pmp z Kreislnt, Dauer n.n.bz.
- 37.68.31↔ Imp intvs,bv,axial Pmp z Kreislnt,Dauer d Bh bs unt48Std
- 37.68.32↔ Implnt e intvs,bv,axial Pmp z Kreislnt,Dauer zw48u95Std
- 37.68.33↔ Implnt e intvs,bv,axial Pmp z Kreislnt,Dauer zw96u119Std
- 37.68.39↔ Implnt e intvs,bv,axial Pmp z Kreislnt,Dauer120Std u mhr
- 37.68.40↔ Entfernung einer intravasalen axialen Pumpe, n.n.bez.
- 37.68.41↔ Entfernung einer intravasalen, univentrikulären axialen Pumpe
- 37.68.42↔ Entfernung einer intravasalen, biventrikulären axialen Pumpe
- 37.68.49↔ Entfernung einer intravasalen, axialen Pumpe, sonstige
- 37.68.99↔ Einsetz von perkut ext herzunterst System, sonstige
- 39.65.00†↔ Extrakorp Membrox [ECMO] und PräECMOTher, n.n.bez.
- 39.65.01†↔ Interventional lung assist (ILA)
- 39.65.10†↔ Extrakorp Membrox (ECMO): Dauer d Beh n.n.bez.
- 39.65.11†↔ Extrakorp Membrox (ECMO): Dauer d Beh bis unt 48 Std
- 39.65.12†↔ Extrkrp Mmbrox (ECMO): Dauer d Bh 48 bs unt 96 Std
- 39.65.13†↔ Extrakorp Membrox (ECMO): Dauer d Beh: mehr Stunden
- 39.65.20†↔ Prä-ECMO-Therapie
- 39.65.40†↔ Extrakorporale Lungenunterstützung, pumпенlos (PECLA)
- 39.65.50†↔ Anw e min HerzLungenMaschine: Dauer d Beh n.n.bez.
- 39.65.51†↔ Anw e mn HrzLngnMschn: Dauer d Bh bs unt 48 Std
- 39.65.52†↔ Anw e mn HrzLngnMschn: Dauer d Bh 48 bs unt 96 Std
- 39.65.59†↔ Anw e min HerzLungenMaschine: Dauer d Beh: mehr Std
- 39.65.99†↔ Extrakorp Membrox [ECMO] und PräECMOTherapie, So
- 39.95.10†↔ Hämodialyse: n.n.bez.
- 39.95.19†↔ Hämodialyse: sonstige
- 39.95.20†↔ Hämodialyse: Intermittierend, n.n.bez.
- 39.95.21†↔ Hämdi: Interm, Antikoag mit Hep oder ohne Antikoag
- 39.95.22†↔ Hämdi: Interm, Antikoag mit sonstigen Substanzen
- 39.95.23†↔ Hämdi: Verlängert interm, Antikoag m Hep o oh Antikoag
- 39.95.24†↔ Hämdi: Verlängert interm, Antikoag m sonst Substanzen
- 39.95.30†↔ Hämd:(CVVHD),Antkoag m Hp o oh Antkoag,nnbz
- 39.95.31†↔ Hämd:(CVVHD),Antkoag m Hp o oh Antkoag:Bs24Std
- 39.95.32†↔ Hämd:(CVVHD),Antkoag m Hp o oh Antkoag:>24bs72Std
- 39.95.33†↔ Hämd:(CVVHD),Antkoag m Hp o oh Antkoag:>72bs144Std
- 39.95.34†↔ Hämd:(CVVHD),Antkoag m Hp o oh Antkoag:>144bs264Std
- 39.95.35†↔ Hämd:(CVVHD),Antkoag m Hp o oh Antkoag:>264bs432Std
- 39.95.39†↔ Hämd:(CVVHD),Antkoag m Hp o oh Antkoag:Mhr Std
- 39.95.40†↔ Hämd:Knt,vnv,pmpgtr(CVVHD),Antkoag m snst Sbst,nnbz
- 39.95.41†↔ Hämd:Knt,vnv,pmpgtr(CVVHD),Antkoag m snst Sbst:Bs24Std
- 39.95.42†↔ Hämd:(CVVHD),Antkoag m snst Sbst:>24bs72Std
- 39.95.43†↔ Hämd:(CVVHD),Antkoag m snst Sbst:>72bs144Std
- 39.95.44†↔ Hämd:(CVVHD),Antkoag m snst Sbst:>144bs264Std
- 39.95.45†↔ Hämd:(CVVHD),Antkoag m snst Sbst:>264bs432Std
- 39.95.49†↔ Hämd:Knt,vnv,pmpgtr(CVVHD),Antkoag m snst Sbst:Mhr Std
- 39.95.50†↔ Hämofiltration, n.n.bez.
- 39.95.59†↔ Hämofiltration, sonstige
- 39.95.60†↔ Hämofiltration: Intermittierend, n.n.bez.
- 39.95.61†↔ Hämfil: Interm, Antikoag mit Hep oder ohne Antikoag
- 39.95.62†↔ Hämfil: Interm, Antikoag mit sonstigen Substanzen
- 39.95.63†↔ Hämfil: Verl interm, Antikoag m Hep o oh Antikoag
- 39.95.64†↔ Hämfil: Verlängert interm, Antikoag m sonst Substanzen
- 39.95.70†↔ Hämfil:(CVVH),Antkoag m Hp o oh Antkoag,nnbz
- 39.95.71†↔ Hämfil:(CVVH),Antkoag m Hp o oh Antkoag:Bs24Std
- 39.95.72†↔ Hämfil:(CVVH),Antkoag m Hp o oh Antkoag:>24bs72Std
- 39.95.73†↔ Hämfil:(CVVH),Antkoag m Hp o oh Antkoag:>72bs144Std
- 39.95.74†↔ Hämfil:(CVVH),Antkoag m Hp o oh Antkoag:>144bs264Std
- 39.95.75†↔ Hämfil:(CVVH),Antkoag m Hp o oh Antkoag:>264bs432Std
- 39.95.79†↔ Hämfil:(CVVH),Antkoag m Hp o oh Antkoag:Mhr Std
- 39.95.80†↔ Hämfil:Knt,vnv,pmpgtr(CVVH),Antkoag m snst Sbst,nnbz
- 39.95.81†↔ Hämfil:Knt,vnv,pmpgtr(CVVH),Antkoag m snst Sbst:Bs24Std
- 39.95.82†↔ Hämfil:(CVVH),Antkoag m snst Sbst:>24bs72Std
- 39.95.83†↔ Hämfil:(CVVH),Antkoag m snst Sbst:>72bs144Std
- 39.95.84†↔ Hämfil:(CVVH),Antkoag m snst Sbst:>144bs264Std
- 39.95.85†↔ Hämfil:(CVVH),Antkoag m snst Sbst:>264bs432Std
- 39.95.89†↔ Hämfil:Knt,vnv,pmpgtr(CVVH),Antkoag m snst Sbst:Mhr Std
- 39.95.a0†↔ Hämfil: Kontinuierlich, artven (CAVH), n.n.bez.
- 39.95.a1†↔ Hämfil: Kontinuierlich, artven (CAVH): Bis 24 Stunden
- 39.95.a2†↔ Hämfil: Kont, artven (CAVH): Mehr als 24 bis 72 Std
- 39.95.a3†↔ Hämfil: Kont, artven (CAVH): Mehr als 72 bis 144 Std
- 39.95.a4†↔ Hämfil: Kont, artven (CAVH): Mehr als 144 bis 264 Std
- 39.95.a5†↔ Hämfil: Kont, artven (CAVH): Mehr als 264 bis 432 Std
- 39.95.a9†↔ Hämfil: Kontinuierlich, artven (CAVH): Mehr Stunden
- 39.95.b0†↔ Hämodiafiltration: Intermittierend, n.n.bez.
- 39.95.b1†↔ Hämdifil: Interm, Antikoag mit Hep oder ohne Antikoag
- 39.95.b2†↔ Hämdifil: Interm, Antikoag mit sonstigen Substanzen
- 39.95.b3†↔ Hämdifil: Verl interm, Antikoag m Hep o oh Antikoag
- 39.95.b9†↔ Hämdifil: Verlängert interm, Antikoag m sonst Subst
- 39.95.c0†↔ Hämdfl:(CVVHDF),Antkoag m Hp o oh Antkoag,nnbz
- 39.95.c1†↔ Hämdfl:(CVVHDF),Antkoag m Hp o oh Antkoag:Bs24Std
- 39.95.c2†↔ Hämdfl:(CVVHDF),Antkoag m Hp o oh Antkoag:>24bs72Std

39.95.c3†↔	Hämdfil:(CVVHDF),Antikoag m Hp o oh Antikoag:>72bs144Std	92.24.01↔	Teleradth m Phot, Linbesch, Grossfeldbestrahlung
39.95.c4†↔	Hämdfil:(CVVHDF),Antikoag m Hp o oh Antikoag:>144bs264Std	92.24.02↔	Teleradth m Phot, Linbesch, Halbkörperbestrahlung
39.95.c5†↔	Hämdfil:(CVVHDF),Antikoag m Hp o oh Antikoag:>264bs432Std	92.24.03↔	Teleradth m Phot, Linbesch, Ganzkörperbestrahlung
39.95.c9†↔	Hämdfil:(CVVHDF),Antikoag m Hp o oh Antikoag:Mhr Std	92.24.04↔	Teleradiotherapie m Phot, Linbesch, Intraop Strahlth
39.95.d0†↔	Hämdfil:Knt,vnw,pmpgtr(CVVHDF),Antikoag m snst Sbst,nnbz	92.24.09↔	Teleradiotherapie mit Photonen, Linearbeschleuniger, sonstige
39.95.d1†↔	Hämdfil:(CVVHDF),Antikoag m snst Sbst:Bs24Std	92.24.11↔	Tlrdth m Pht, Lnbsch, bs z 2 Bstrf: M bldgst Enst
39.95.d2†↔	Hämdfil:(CVVHDF),Antikoag m snst Sbst:>24bs72Std	92.24.12↔	Tlrdth m Pht, Lnbsch, mhr als 2 Bstrf: M bldgst Enst
39.95.d3†↔	Hämdfil:(CVVHDF),Antikoag m snst Sbst:>72bs144Std	92.24.13↔	Tlrdth m Pht, Lnbsch, 3Dgpl Bstr: M bldgst Enst
39.95.d4†↔	Hämdfil:(CVVHDF),Antikoag m snst Sbst:>144bs264Std	92.24.14↔	Tlrdth m Pht, Lnbsch, intmd Rdiioth: M bldgst Enst
39.95.d5†↔	Hämdfil:(CVVHDF),Antikoag m snst Sbst:>264bs432Std	92.24.21↔	Tlrdth m Pht, Lnbsch, bs z 2 Bstrf: Oh bldgst Enst
39.95.d9†↔	Hämdfil:(CVVHDF),Antikoag m snst Sbst:>432Std	92.24.22↔	Tlrdth m Pht, Lnbsch, mhr als 2 Bstrf: Oh bldgst Enst
39.95.e0†↔	Hämdfil: Kontinuierlich, artven (CAVHDF), n.n.bez.	92.24.23↔	Tlrdth m Pht, Lnbsch, 3Dgpl Bstr: Oh bldgst Enst
39.95.e1†↔	Hämdfil: Kont, artven (CAVHDF): Bis 24 Stunden	92.24.24↔	Tlrdth m Pht, Lnbsch, intmd Rdiioth: Oh bldgst Enst
39.95.e2†↔	Hämdfil: Knt, artvn (CAVHDF): Mhr als 24 bs 72 Std	92.24.30↔	Tlrdth m Pht: hchkmplx Rdiioth m spezialisier Assstng
39.95.e3†↔	Hämdfil: Knt, artvn (CAVHDF): Mhr als 72 bs 144 Std	92.25.00↔	Teleradiotherapie mit Elektronen, Linearbeschleuniger, n.n.bez.
39.95.e4†↔	Hämdfil: Knt, artvn (CAVHDF): Mhr als 144 bs 264 Std	92.25.01↔	Teleradth m Elekt, Linbesch, Grossfeldbestrahlung
39.95.e5†↔	Hämdfil: Knt, artvn (CAVHDF): Mhr als 264 bs 432 Std	92.25.02↔	Teleradth m Elekt, Linbesch, Halbkörperbestrahlung
39.95.e9†↔	Hämdfil: Kont, artven (CAVHDF): Mehr Stunden	92.25.03↔	Teleradth m Elekt, Linbesch, Ganzkörperbestrahlung
39.97.10†↔	Isolierte Extremitätenperfusion	92.25.04↔	Teleradiotherapie m Elekt, Linbesch, Intraop Strahlth
50.92†↔	Extrakorporelle Leberassistierung	92.25.09↔	Teleradiotherapie mit Elektronen, Linearbeschleuniger, sonstige
51.95.00†↔	Entfernen einer Endoprothese aus dem Gallengang, n.n.bez.	92.25.11↔	Teleradiotherapie m Elekt, Linbesch, m bildgest Enst
51.95.10†↔	Entfernen einer Endoprothese aus dem Gallengang, endoskop	92.25.12↔	Tlrdth m Elkt, Lnbsch, bs z 2 Bstrf, m bldgst Enst
51.95.11†↔	Entf e Endoproth aus d Gallgang, Perktranshepatisch	92.25.13↔	Tlrdth m Elkt, Lnbsch, mhr als 2 Bstrf, m bldgst Enst
51.95.99†↔	Entfernen einer Endoprothese aus dem Gallengang, sonstige	92.25.14↔	Tlrdth m Elkt, Lnbsch, 3Dgpl Bstr, m bldgst Enst
51.98.10†↔	S Prkt Mssnm an D Gllwg, Prkt Inzs an D Gllwg	92.25.15↔	Tlrdth m Elkt, Lnbsch, intmd Rdiioth, m bldgst Enst
51.98.11†↔	S Prk Msn an D Gllwg, Prk Extrk v Stein au and Gllgängen	92.25.21↔	Tlrdth m Elkt, Lnbsch, bs z 2 Bstrf, oh bldgst Enst
51.98.12†↔	S Prk Msn an D Gllwg, Prkrnsh Enl e Drain i D Gllgng	92.25.22↔	Tlrdth m Elkt, Lnbsch, mhr als 2 Bstrf, oh bldgst Enst
51.98.20†↔	S Prk Msn an D Gllwg, Prkrnsh El o Wh e N slbxp Stn Prt	92.25.23↔	Tlrdth m Elkt, Lnbsch, 3Dgpl Bstr, oh bldgst Enst
51.98.21†↔	S Pr Msn an D Gllwg, Prkrnsh Enl o Wh v mr N slbx Stn Prt	92.25.24↔	Tlrdth m Elkt, Lnbsch, intmd Rdiioth, oh bldgst Enst
51.98.30†↔	S Prk Msn an D Gllwg, Prkrnsh Enl o Wh e slbxp Stn Prt	92.26.00↔	Teleradiotherapie mit anderen Partikelstrahlen, n.n.bez.
51.98.31†↔	S Prk Msn an D Gllwg, Prkrnsh Enl o Wh v 2 slbxp Stn Prt	92.26.10↔	Protonentherapie, bis zu 2 Bstrf, oh bildgest Einst
51.98.32†↔	S Prk Msn an D Gllwg, Prkrnsh Enl o Wh v 3 slbxp Stn Prt	92.26.11↔	Protonentherapie, bis zu 2 Bstrf, mit bildgest Einst
51.98.33†↔	S Prk Msn an D Gllwg, Prkrnsh Enl o Wh v 4 slbxp Stn Prt	92.26.20↔	Prtntnhrpie, mhr als 2 Bstrf, oh bldgst Enst
51.98.34†↔	S Prk Msn an D Gllwg, Prkrnsh Enl o Wh v 5 slbxp Stn Prt	92.26.21↔	Prtntnhrpie, mhr als 2 Bstrf, m bldgst Enst
51.98.35†↔	S Pr Msn an D Gllg, Prkrnsh El o Wh v 6 u mr slbx Stn Prt	92.26.99↔	Teleradiotherapie mit anderen Partikelstrahlen, sonstige
54.98.00†↔	Untst resp. Ers d Nierenf d Peritondial: n.n.bez.	92.27.00↔	Imp/Eins radak Elm (Brchyth m umschl Rdion), Körprb, S o nnbz
54.98.09†↔	Unterstützung resp. Ers d Nierenf d Peritondial: So	92.27.10↔	Imp/Eins radak Elm (Brchyth m umschl Rdion), w Geschl, nnbz
54.98.11†↔	Ust rsp Er d Nirf d Prtdi: Intrm, ms ust (IPD)	92.27.11↔	Imp o Eins rdioakt Elm (Brchyth m umschl Rdion), intraut
54.98.20†↔	Ust rsp Er d Nirf d Prtdi: Knt, N ms untst CAPD, nnbz	92.27.12↔	Imp o Eins rdioakt Elm (Brchyth m umschl Rdion), intrvg
54.98.21†↔	Ust rsp Er d Nirf d Prtdi Knt, N ms ust CAPD-24 St	92.27.13↔	Imp/Eins radak Elm (Brchyth m umschl Rdion), intu u intv kmb
54.98.22†↔	Ust rsp Er d Nirf d Prtdi Knt, N ms ust CAPD >24-72 St	92.27.21↔	Imp o Eins rdioakt Elm (Brchyth m umschl Rdion), Körprb
54.98.23†↔	Ust rsp Er d Nirf d Prtdi Knt, N ms ust CAPD >72-144 St	92.27.22↔	Imp/Eins radak Elm (Brchyth m umschl Rdion), intrkvtr
54.98.24†↔	Ust rsp Er d Nirf d Prtdi Knt, N ms ust CAPD >144-264 St	92.27.23↔	Imp/Eins radak Elm (Brchyth m umschl Rdion), intrlmnl
54.98.25†↔	Ust rsp Er d Nirf d Prtdi Knt, N ms ust CAPD >264-432 St	92.27.30↔	Imp o Eins rdioakt Elm (Brchyth m umschl Rdion), Gf nnbz
54.98.29†↔	Peritondial: Kont, Ni masch untst (CAPD): Mehr Std	92.27.31↔	Imp/Eins radak Elm (Brchyth m umschl Rdion), Kmrgrfäss
54.98.30†↔	Ust rsp Er d Nirf d Prtdi: Knt, ms ust APD, m Zstzg nnbz	92.27.39↔	Imp o Eins rdioakt Elm (Brchyth m umschl Rdion), S Gf
54.98.31†↔	Ust rsp Er d Nirf d Prtdi Knt, ms ust APD m Zstzg:24 St	92.27.70↔	Radioaktive Moulagen, n.n.bez.
54.98.32†↔	Ust rsp Er d Nrf d Prtdi Knt ms ust APD, m Zst >24-72 St	92.27.71↔	Rdioakt Moulgn: Knstr u Appl v obrfl rdioaktvn Moulgn
54.98.33†↔	Ust rsp Er d Nrf d Prtdi Knt ms ust APD m Zst >72-144 St	92.27.72↔	Rdioakt Moulgn: Knstr u Appl v N auf d Körprb vrw Appl
54.98.34†↔	Ust rsp Er d Nrf d Prdi Knt ms ust APD m Zst >144-264 St	92.27.73↔	Radioakt Moulagen: Konstr u Appl v Augenapplikatoren
54.98.35†↔	Ust rsp Er d Nrf d Prdi Kn ms ust APD m Zst >264-432 St	92.27.79↔	Radioaktive Moulagen, sonstige
54.98.39†↔	Prtdial: Knt, msch untst (APD), m Zstzg: Mhr Std	92.28.00↔	Injektion oder Instillation von Radioisotopen, n.n.bez.
86.07.10†↔	Enstz u Wchs e vllst implntbr Vrrcht m vsk Zg (PrtSyst)	92.28.01↔	Instillation von offenen Radionukliden in Gelenke
92.20↔	Infusion von flüssigem Radioisotop	92.28.02↔	Rdiojdh bs 1,2 GBq I131: Oh Gb v rkmb Thyreotr (rhTSH)
92.21.00↔	Oberflächenstrahlentherapie: n.n.bez.	92.28.03↔	Rdiojdh bs 1,2 GBq I131: M Gb v rkmb Thyreotr (rhTSH)
92.21.01↔	Oberflächenstrahlentherapie: Bis zu 2 Bestrahlungsfeldern	92.28.04↔	Rdiojdh üb 1,2 bs u 5 GBq I131: Oh Gb rkmb Thyreotr (rhTSH)
92.21.02↔	Oberflächenstrahlentherapie: Mehr als 2 Bestrahlungsfelder	92.28.05↔	Rdiojdh üb 1,2 bs u 5 GBq I131: M Gb rkmb Thyreotr (rhTSH)
92.22.00↔	Orthovstrth: n.n.bez. Orthovstrth: n.n.bez.	92.28.06↔	Rdiojdh m 5 u mhr GBq I131: Oh Gb rkmb Thyreotr (rhTSH)
92.22.01↔	Orthovoltstrahlentherapie: Bis zu 2 Bestrahlungsfeldern	92.28.07↔	Rdiojdh m 5 u mhr GBq I131: M Gb rkmb Thyreotr (rhTSH)
92.22.02↔	Orthovoltstrahlentherapie: Mehr als 2 Bestrahlungsfelder	92.28.11↔	Therapie mit offenen Radionukliden bei Knochenmetastasen
92.22.11↔	Intraoperative Röntgenstrahlentherapie, bis 300 kV	92.28.12↔	Intrvnös plliatv Schmrzth m off Rdion b Knchnmtstsn
92.22.12↔	Intraoperative Röntgenstrahlentherapie, 300 kV - < 1 MV	92.28.13↔	Radiorezeptorthherapie m DOTA-konjug Somatostatin-Analoga
92.22.19↔	Intraoperative Röntgenstrahlentherapie, sonstige	92.28.20↔	Radioimmuntherapie mit 90Y-lbritumomab-Tiuxetan, parenteral
92.23.00↔	Hochvoltstrahlentherapie, n.n.bez.	92.28.21↔	Gabe von Jod-131-MIBG (Metajodbenzylguanidin) parenteral
92.23.01↔	Telekobaltgerät bis zu 2 Bestrahlungsfelder	92.28.31↔	Sel Intravask Radiochemoembolisation m I131Lipiodol
92.23.02↔	Telekobaltgerät 3 bis 4 Bestrahlungsfelder	92.28.32↔	SIRT d Emb v Yttrium90mrkiertm Mkrsphärm
92.23.03↔	Telekobaltgerät mehr als 4 Bestf oder 3Dgepl Bestr	92.28.33↔	Endovaskuläre Brachytherapie mit Rhenium-188
92.23.08↔	Hochvoltstrahlentherapie: andere Isotope	92.29.00↔	Brachytherapie mit umschlossenen Radionukliden, n.n. bez.
92.23.09↔	Telekobaltgerät, Sonstige	92.29.09↔	Brachytherapie mit umschlossenen Radionukliden, sonstige
92.24.00↔	Teleradiotherapie mit Photonen, Linearbeschleuniger, n.n.bez.	92.29.11↔	Intrst Brchyth m Implnt v entfb Str i e Ebn, nied Dssl

92.29.12↔	Intrst Brchyth m Impl entfö Str i e Eb, gp Dssl (Plsd ds rt)	92.41↔	Intraoperative Strahlentherapie mit Elektronen
92.29.13↔	Intrst Brchyth m Implnt v entfö Str i e Ebn, hh Dssl	93.59.51‡↔	Kmplbh b Bsied o Infkt m mltrs Errgrn, 7 bs 13 Bhdlt
92.29.19↔	Interst Brchyth m Implant von entfö Str i e Ebene, So	93.59.52‡↔	Kmplbh b Bsied o Infkt m mltrs Errgrn, 14 bs 20 Bhdlt
92.29.21↔	Intrst Brchyth m Vmpl v entfö Str i mhr Ebnn, nied Dssl	93.59.53‡↔	Kmplbh b Bsied o Infkt m mltrs Errgrn, 21 o mhr Bhdlt
92.29.22↔	Intrst Brchyth m Vmpl entfö Str i mhr Eb, gp Dssl (Plsd ds rt)	93.93‡↔	Nicht-mechanische Methoden der Reanimation
92.29.23↔	Intrst Brchyth m Vmpl v entfö Str i mhr Ebnn, hh Dssl	99.01‡↔	Austauschtransfusion
92.29.29↔	Intrst Brchyth m Vmpl v entfö Str i mhr Ebnn, S	99.04.11‡↔	Transfusion von Erythrozytenkonzentrat, 6 TE bis 10 TE
92.29.31↔	Intrst Brchyth m Implnt v prmnn Str, bs z 10 Quelln	99.04.12‡↔	Transfusion von Erythrozytenkonzentrat, 11 TE bis 15 TE
92.29.32↔	Intrst Brchyth m Implnt v prmnn Str, v 10 bs 15 Quelln	99.04.13‡↔	Transfusion von Erythrozytenkonzentrat, 16 TE und mehr
92.29.33↔	Intrst Brchyth m Implnt v prmnn Str, v 16 bs 20 Quelln	99.05.11‡↔	Transfusion von Thrombozytenkonzentrat, 4 bis 5 Konzentrate
92.29.34↔	Intrst Brchyth m Implnt v prmnn Str, v 21 bs 25 Quelln	99.05.12‡↔	Transfusion von Thrombozytenkonzentrat, 6 bis 8 Konzentrate
92.29.35↔	Intrst Brchyth m Implnt v prmnn Str, v 26 bs bs 30 Quelln	99.05.13‡↔	Transfusion von Thrombozytenkonzentrat, 9 bis 12 Konzentrate
92.29.36↔	Intrst Brchyth m Implnt v prmnn Str, v 31 bs bs 35 Quelln	99.05.14‡↔	Transf von Thrombozytenkonzentrat, 13 bis 15 Konzentrate
92.29.37↔	Intrst Brchyth m Implnt v prmnn Str, v 36 bs bs 40 Quelln	99.05.15‡↔	Trnsf v Thrmbyztnknznt, 16 Knznt, u mhr
92.29.38↔	Intrst Brchyth m Implnt v prmnn Str, v 41 bs bs 45 Quelln	99.05.20‡↔	Transf von patientenbezogenen Thrombozytenkonzentrat
92.29.39↔	Intrst Brchyth m Implnt v prmnn Str, v 46 bs bs 50 Quelln	99.05.30‡↔	Transf von Apherese-Thrombozytenkonzentrat. 1 Konzentrat
92.29.3a↔	Intrst Brchyth m Implnt v prmnn Str, v 51 bs bs 55 Quelln	99.05.31‡↔	Trnsf v AphrsThrmbyztnknznt. 2 Knznt, u mhr
92.29.3b↔	Intrst Brchyth m Implnt v prmnn Str, v 56 bs bs 60 Quelln	99.07.11‡↔	Transfusion von Plasma, 6 TE und mehr
92.29.3c↔	Intrst Brchyth m Implnt v prmnn Str, v 61 bs bs 65 Quelln	99.25.02‡↔	Mittelgradig komplexe und intensive Blockchemotherapie
92.29.3d↔	Intrst Brchyth m Implnt v prmnn Str, v 66 bs bs 70 Quelln	99.25.04‡↔	Hypertherme intraperitoneale Chemotherapie [HIPEC]
92.29.3e↔	Intrst Brchyth m Implnt v prmnn Str, mhr als 70 Quelln	99.25.10‡↔	Hchg Kmpl u int Blckch: ein Chmthriepblck WAHR e stt Afnh
92.29.40↔	Brachytherapie mit Oberflächenapplikatoren, n.n.bez.	99.25.11‡↔	Hchg Kmpl u int Blckch: 2 Chmthriepblöck WAHR e stt Afnh
92.29.49↔	Brachytherapie mit Oberflächenapplikatoren, sonstige	99.28.01‡↔	Instill von zytotoxischen Mat u Immunmod, intrathekal
92.29.51↔	Entf von umschl Radion o inaktiven Appl unt Anästhesie	99.28.02‡↔	Instill v zytotoxischen Mat u Immunmod, intrazerebral
92.30.00↔	Stereotaktische Bestrahlung, einzeitig, n.n.bez.	99.28.03‡↔	Instill v zytotox Mat u Immunmod, i d Pleurahöhle
92.30.01↔	Stereotaktische Bestrahlung, einzeitig: Zerebral, n.n.bez.	99.28.04‡↔	Instill v zytotox Mat u Immunmod, intraperitoneal
92.30.02↔	Stereotaktische Bestrahlung, einzeitig: Extrazerebral, n.n.bez.	99.28.05‡↔	Instill von zytotoxischen Mat und Immunmod, i d Harnbl
92.30.20↔	Stereot Bestr, einzeit: Zerebral, intmod Radioth	99.28.06‡↔	Instill v zytotox Mat u Immunmod, i das Nierenbec
92.30.21↔	Streot Bstr, einzeit: Zrb, intmd Bgnbstr (IMAT)	99.28.07‡↔	Instill v u lkrionl zyttx Mt u Immnm, artriell
92.30.22↔	Stereot Bestr, einzeit: Zerebral, bildgest Einst	99.28.08‡↔	Instill von zytotoxischen Mat und Immunmod, sonstige
92.30.30↔	Stereot Bestr, einzeit: Extrazer, intmod Radioth	99.60‡↔	Kardiopulmonale Reanimation, n.n.bez.
92.30.31↔	Streot Bstr, einzeit: Extrzr, intmd Bgnbstr (IMAT)	99.63‡↔	Äussere Herzmassage
92.30.32↔	Stereot Bestr, einzeit: Extrazer, bildgest Einst	99.65‡↔	Akt Bh e Adptionsstörg b Neug (sg. Pmār Reanmtion)
92.30.99↔	Stereotaktische Bestrahlung, einzeitig, sonstige	99.71.00‡↔	Therapeutische Plasmapherese, n.n.bez.
92.31.00↔	Radiochirurgie mit Photonen n.n. bez., zerebral	99.71.10‡↔	Therapeutische Plasmapherese, mit normalem Plasma
92.31.10↔	Radiochirurgie mit Photonen n.n. bez., extrazerebral	99.71.11‡↔	Therapeutische Plasmapherese, m Fresh Frozen Plasma (FFP)
92.32.00↔	Mehrquellige Photon-Radiochirurgie, n.n.bez.	99.71.99‡↔	Therapeutische Plasmapherese, sonstige
92.32.01↔	Mehrquellige Photon-Radiochirurgie: Gamma-knife	99.72‡↔	Therapeutische Leukopherese
92.33.00↔	Teilchen-Radiochirurgie, n.n.bez.	99.73‡↔	Therapeutische Erythrophorese
92.33.01↔	And Hochvstrth: Stereot Bestr, einzeit, zerebral	99.74‡↔	Therapeutische Thrombopherese
92.33.11↔	And Hochvstrth: Stereot Bestr, einzeit, Extrazer	99.76.00‡↔	Extrakorporale Immunadsorption, n.n.bez.
92.39.01↔	And Hochvstrth, Stereot Bestr, frakt,zereb, n.n.bez.	99.76.10‡↔	Extrakorporale Immunadsorption, m nicht regenerierbarer Säule
92.39.11↔	And Hchvstrth, Streot Bstr, frkt, Extrzr, n.n.bz.	99.76.11‡↔	Extrakorporale Immunadsorption, mit regenerierbarer Säule
92.39.20↔	And Hchvstrth, Streot Bstr, frkt: zrb, intmd Rdiioth	99.76.20‡↔	LDL-Apherese
92.39.21↔	And Hchvstrth, Streot Bstr, frkt: zrb, intmd Bgnbstr (IMAT)	99.76.99‡↔	Extrakorporale Immunadsorption, sonstige
92.39.22↔	And Hchvstrth, Streot Bstr, frkt: zrb, bldgst Enst	99.79.00‡↔	Sonstige therapeutische Apherese, n.n.bez.
92.39.29↔	And Hochvstrth, Stereot Bestr, frakt, zerebral, So	99.79.05‡↔	Lymphocytopherese
92.39.30↔	And Hchvstrth, Streot Bstr, frkt: Extrzr, intmd Rdiioth	99.79.09‡↔	Sonstige therapeutische Apherese, sonstige
92.39.31↔	And Hchvstrth, Streot Bstr, frkt: Extrzr, intmd Bgnbstr (IMAT)	99.79.11‡↔	Vrbreitung auf ABO inkmpbl Lbdspndr Orgntnrsplntion
92.39.32↔	And Hchvstrth, Streot Bstr, frkt: Extrzr, bldgst Enst	99.88‡↔	Therapeutische Photopherese
92.39.39↔	And Hochvstrth, Stereot Bestr, frakt, Extrazer, So		

Funktion

Multiviszeraleingriff



Multiviszeraler Eingriff

Multiviszeraler Eingriff

Multiviszeraler Eingriff

Prozedur in mindestens zwei der Tabellen MVE-1, MVE-2, MVE-3, MVE-4, MVE-5, MVE-6, MVE-7, MVE-8, MVE-9, MVE-10, MVE-11

Prozedur MVE-1

45.61↔	Multiple Segmentresektion am Dünndarm	48.61↔	Transsakrale Rektosigmoidektomie
45.63.00↔	Totalexstirpation des Dünndarms, n.n.bez.	48.62↔	Anteriore Rektumresektion mit gleichzeitiger Kolostomie
45.63.99↔	Totalexstirpation des Dünndarms, sonstige	48.63.00↔	Sonstige anteriore Rektumresektion, n.n.bez.
45.71↔	Multiple Segmentresektion am Dickdarm	48.63.10↔	Sonstige Ant Rektumresektion, Erw Ant Resektion
45.79.11↔	Resektion multipler Dickdarmsegmente	48.63.99↔	Sonstige anteriore Rektumresektion, sonstige
45.8x.00↔	Totale intraabdominelle Kolektomie, n.n.bez.	48.64.00↔	Posteriore Rektumresektion, n.n.bez.
45.8x.20↔	Totale intraabd Kolektomie, Erw totale Kolektomie	48.64.10↔	Pst Rktrs, Pst Rktrs m Entrstrm u Blindvrschluss
45.8x.30↔	Totale intraabd Kolekt, Erw totale Proktokolektomie	48.64.99↔	Posteriore Rektumresektion, sonstige
45.8x.99↔	Totale intraabdominelle Kolektomie, sonstige	48.65↔	Rektumresektion nach Duhamel
48.5x.00↔	Abdominoperineale Rektumresektion, n.n.bez.	48.69.00↔	Sonstige Rektumresektion, n.n.bez.
48.5x.10↔	Abdper, absakr und (sakro) perineale Rektumresektion	48.69.10↔	Sonstige Rektres m Enterostoma und Blindverschluss
48.5x.11↔	Erweiterte Abdper und abdominosakrale Rektumresektion	48.69.11↔	Sonstige Rektumresektion ohne Sphinktererhaltung
48.5x.99↔	Abdominoperineale Rektumresektion, sonstige	48.69.99↔	Sonstige Rektumresektion, sonstige

Prozedur MVE-2

50.22.00↔	Partielle Hepatektomie, n.n.bez.	50.4x.00↔	Totale Hepatektomie, n.n.bez.
50.22.10↔	Prt Hptkt, Prk Prt Hptkt (Lk Exz, Endzstrnrskti, Keilrs)	50.4x.99↔	Totale Hepatektomie, sonstige
50.22.20↔	Partielle Hepatektomie, Endozystenresektion, offen chirurgisch	50.61.00↔	Verschluss einer Leberverletzung, n.n.bez.
50.22.21↔	Partielle Hepatektomie, Endozystenresektion, laparoskopisch	50.61.10↔	Verschluss einer Leberverletzung, durch Naht
50.22.30↔	Partielle Hepatektomie, Keilresektion, offen chirurgisch	50.61.11↔	Verschluss einer Leberverletzung, durch Tamponade
50.22.31↔	Partielle Hepatektomie, Keilresektion, laparoskopisch	50.61.12↔	Verschluss einer Leberverletzung, durch Omentumplastik
50.22.40↔	Partielle Hepatektomie, Resektion eines Lebersegments	50.61.99↔	Verschluss einer Leberverletzung, sonstige
50.22.41↔	Part Hepatekt, Res mehr Ni zusammenhängender Leberseg	51.31↔	Anastomose zwischen Gallenblase und hepatischen Gängen
50.22.42↔	Part Hepatekt, Part Hepatekt zur Transplantation	51.32↔	Anastomose zwischen Gallenblase und Darm
50.22.99↔	Partielle Hepatektomie, sonstige	51.33↔	Anastomose zwischen Gallenblase und Pankreas
50.3x.00↔	Lobektomie der Leber, n.n.bez.	51.34↔	Anastomose zwischen Gallenblase und Magen
50.3x.01↔	Lobekt / Hemihepekt / Res mehr Leberseg, auss zur Tx	51.35↔	Sonstige Anastomose der Gallenblase
50.3x.08↔	Sgmntnrsktion, S o n.n.bez. Ant Lbrsrktion, auss z Tx	51.36↔	Choledochoenterostomie
50.3x.11↔	Lbkt / Hmhptkt / Rs mhr Lbrsg, z Lbndrgnspnd	51.37↔	Anastomose zw Ductus hepaticus und Gastrointestinaltrakt
50.3x.18↔	So o n.n.bez. Anat Leberresektion, zur Transplantation		

Prozedur MVE-3

60.5↔	Radikale Prostatektomie	68.69.99↔	Sonstige und Ni näh bez radikale abd Hystekt, sonstige
68.61↔	Laparoskopische radikale abdominale Hysterektomie	68.71↔	Laparoskopische radikale vaginale Hysterektomie [LRVH]
68.69.00↔	So und Ni näherbezeichnete Rad abd Hystekt, n.n.bez.	68.79↔	Sonstige und nicht näher bez radikale vaginale Hystekt
68.69.10↔	Sonstige und Ni näh bez Rad abd Hystekt, oh Lymphekt	68.8↔	Becken-Eviszeration
68.69.11↔	Sonstige und Ni näh bez Rad abd Hystekt, m Lymphekt		

Prozedur MVE-4

56.51.00↔	Aufbau einer kutanen Ureteroileostomie, n.n.bez.	56.71.10↔	Ureterosigmoideostomie m Reservoirbildung, offen chir
56.51.10↔	Afb e kt Urt, Urkt [IlmCndt] o Urtktst [Kln/SgmCndt], off chir	56.71.11↔	Ureterosigmoideostomie mit Reservoirbildung, laparask
56.51.11↔	Afb e kt Urt, Urkt [IlmCndt] o Urtktst [Kln/SgCdt], Lsk	56.71.20↔	Umwandlung e and supaves Harnabl i e Harnabl i D Darm
56.51.12↔	Afb e kt Urtlst, m Dmtrntprnt [Cndt] (N kntn Stm), S Zg	56.71.99↔	Harnableitung in den Darm, sonstige
56.51.20↔	Afb e kt Urtlst, Umwdl e and sprvs Hrnbl i e ktn Urtlst	56.72↔	Revision einer ureterointestinalen Anastomose
56.51.30↔	Aufb e kut Ureteroileostomie, m Darmres (kontin Stoma)	57.71.00↔	Radikale Zystektomie, n.n.bez.
56.51.99↔	Aufbau einer kutanen Ureteroileostomie, sonstige	57.71.10↔	Rad Zystektomie, oh Urethrektomie, b Mann, offen chir
56.52.00↔	Revision einer kutanen Ureteroileostomie, n.n.bez.	57.71.11↔	Rad Zystektomie, oh Urethrektomie, b Mann, laparask
56.52.10↔	Rev e kut Uretilst, m Darminterponat [Conduit]	57.71.20↔	Rad Zystektomie, m Urethrektomie, b Mann, offen chir
56.52.20↔	Rev e kut Ureteroileostomie, m Darmres (kontin Stoma)	57.71.21↔	Rad Zystektomie, m Urethrektomie, b Mann, laparask
56.52.99↔	Revision einer kutanen Ureteroileostomie, sonstige	57.71.30↔	Rad Zystektomie, oh Urethrekt, b d Frau, offen chir
56.61.00↔	Aufbau einer anderen kutanen Ureterostomie, n.n.bez.	57.71.31↔	Rad Zystektomie, oh Urethrektomie, b d Frau, laparask
56.61.10↔	Afb e and kt Urtrst, Urtrkneostomie u Trnsrtrknstmie, Lsk	57.71.40↔	Rad Zystektomie, m Urethrektomie, b d Frau, offen chir
56.61.20↔	Afb e and kt Urtrs, Uwdl e and sprvs Hrnbl i e kn Urtrst	57.71.41↔	Rad Zystektomie, m Urethrektomie, b d Frau, laparask
56.61.99↔	Aufbau einer anderen kutanen Ureterostomie, sonstige	57.71.50↔	Rd Zystkt, BEvszrtion (Exnt) b Mnn, offn chr
56.62↔	Revision einer anderen kutanen Ureterostomie	57.71.51↔	Rad Zystekt, BeEviszeration (Exent) b Mann, laparask
56.71.00↔	Harnableitung in den Darm, n.n.bez.	57.71.99↔	Radikale Zystektomie, sonstige

- 57.79.00↔ Sonstige totale Zystektomie, n.n.bez.
- 57.79.10↔ So tot Zystekt, Einf Zystekt, b Mann, offen chir
- 57.79.11↔ So tot Zystektomie, Einf Zystektomie, b Mann, laparask
- 57.79.20↔ So tot Zystekt, Einf Zystekt, b d Frau, offen chir
- 57.79.21↔ So tot Zystekt, Einf Zystekt, b d Frau, laparask
- 57.79.99↔ Sonstige totale Zystektomie, sonstige
- 57.86↔ Plastische Rekonstruktion bei Exstrophie der Harnblase
- 57.87.00↔ Rekonstruktion an der Harnblase, n.n.bez.
- 57.87.10↔ Reko an d Harnbl, m Ileum, Kolon o Mag, offen chir

- 57.87.11↔ Reko an d Harnbl, m Ileum, Kolon o Mag, laparask
- 57.87.20↔ Umwld e and supravcs Harnabl i e Ersharnbl, offen chir
- 57.87.21↔ Umwld e and supravcs Harnabl i e Ersharnbl, laparask
- 57.87.30↔ Reduktionsplastik der Harnblase, offen chirurgisch
- 57.87.31↔ Reduktionsplastik der Harnblase, laparoskopisch
- 57.87.40↔ Augmentation der Harnblase, offen chirurgisch
- 57.87.41↔ Augmentation der Harnblase, laparoskopisch
- 57.87.99↔ Rekonstruktion an der Harnblase, sonstige

Prozedur MVE-5

- 32.30↔ Thorakoskopische Segmentresektion der Lunge
- 32.39↔ Sonst und nicht näher bez Segmentresektion der Lunge
- 32.41.00↔ Thorakoskopische Lobektomie an der Lunge, n.n.bez.
- 32.41.10↔ Lbkt an d L, thrksk, oh Ang e rd Lymphkt, n.n.bz.
- 32.41.11↔ Lbkt an d L, thrksk, oh Ang rd Lymphkt, oh brnchpl o angiopl Erw
- 32.41.12↔ Lbkt an d L, thrksk, oh Ang e rd Lymphkt, m brnchpl Erw
- 32.41.13↔ Lbkt an d L, thrksk, oh Ang e rd Lymphkt, m angiopl Erw
- 32.41.14↔ Lbkt an d L, thrksk, oh Ang rd Lymphkt, m brnchpl u angiopl Erw
- 32.41.19↔ Lobekt an d Lu, thorask, oh Ang e rad Lymphekt, So
- 32.41.20↔ Lobekt an d Lu, thorask, m radik Lymphekt, n.n.bez.
- 32.42.00↔ Lobektomie an der Lunge, offen chirurgisch, n.n.bez.
- 32.42.10↔ Lbkt an d L, offn chr, oh Ang e rd Lymphkt, n.n.bz.
- 32.42.11↔ Lbkt an d L, offn chr, oh Ang rd Lymphkt, oh brnchpl o angiopl Erw
- 32.42.12↔ Lbkt an d L, offn chr, oh Ang e rd Lymphkt, m brnchpl Erw
- 32.42.13↔ Lbkt an d L, offn chr, oh Ang e rd Lymphkt, m angiopl Erw
- 32.42.14↔ Lbkt an d L, offn chr, oh Ang rd Lymphkt, m brnchpl u angiopl Erw
- 32.42.19↔ Lobekt an d Lu, offen chir, oh Ang e rad Lymphekt, So

- 32.42.20↔ Lobekt an d Lu, offen chir, m radik Lymphekt, n.n.bez.
- 32.42.21↔ Lbkt an d L, offn chr, m rdk Lymphkt, oh brnchpl o angiopl Erw
- 32.42.22↔ Lbkt an d L, offn chr, m rdk Lymphkt, m brnchpl Erw
- 32.42.23↔ Lbkt an d L, offn chr, m rdk Lymphkt, m angiopl Erw
- 32.42.24↔ Lbkt an d L, offn chr, m rdk Lymphkt, m brnchpl u angiopl Erw
- 32.42.29↔ Lobekt an d Lu, offen chir, m radik Lymphekt, sonstige
- 32.42.30↔ Lobektomie an der Lunge, erweitert
- 32.42.40↔ Lobektomie an der Lunge, Bilobektomie, n.n.bez.
- 32.42.41↔ Lobekt an d Lu, Bilobekt, ohne bronchopl o angiopl Erw
- 32.42.42↔ Lobektomie an d Lunge, Bilobekt, mit bronchopl Erw
- 32.42.43↔ Lobektomie an d Lunge, Bilobekt, mit angiopl Erw
- 32.42.44↔ Lobekt an d Lu, Bilobekt, m bronchopl und angiopl Erw
- 32.42.49↔ Lobektomie an der Lunge, Bilobektomie, sonstige
- 32.49↔ Sonstige Lobektomie an der Lunge
- 32.50↔ Thorakoskopische Pneumonektomie
- 32.59↔ Exzision der Lunge, n.n.bez.
- 32.6↔ Radikale Dissektion von Thoraxstrukturen

Prozedur MVE-6

- 43.5↔ Partielle Gastrektomie mit Anastomose zum Ösophagus
- 43.6x.00↔ Partielle Gastrektomie m Anastom zum Duodenum, n.n.bez.
- 43.6x.10↔ Pylorusresektion mit Anastomose zum Duodenum
- 43.6x.20↔ Billroth I
- 43.6x.99↔ Partielle Gastrektomie m Anastom zum Duodenum, sonst
- 43.7x.00↔ Partielle Gastrektomie mit Anastomose zum Jejunum, n.n.bez.
- 43.7x.10↔ Partielle Gastrekt (2/3Resektion) mit Anast zum Jejun
- 43.7x.20↔ Partielle Gastrekt (4/5Resektion) mit Anast zum Jejun
- 43.7x.99↔ Partielle Gastrektomie mit Anastomose zum Jejunum, sonstige
- 43.81↔ Partielle Gastrektomie mit Dünndarmtransposition
- 43.89.00↔ Sonstige partielle Gastrektomie, n.n.bez.
- 43.89.10↔ Segmentresektion des Magens

- 43.89.20↔ Bipank Diversion des Magens nach Scopinaro, offen chir
- 43.89.21↔ Bipank Divers d Magens nach Scopinaro, laparoskopisch
- 43.89.30↔ Bipank Divers d Magens mit DuodenalSwitch, offen chir
- 43.89.31↔ Bipank Divers d Magens mit DuodSwitch, laparoskopisch
- 43.89.40↔ Sleeve resection, offen chirurgisch
- 43.89.41↔ Sleeve resection, laparoskopisch
- 43.89.50↔ DuodSwitch na Sleeve res (Zweiteingriff), offen chir
- 43.89.51↔ DuodSwitch na Sleeve res (Zweiteingriff), laparask
- 43.89.90↔ Sonstige atypische partielle Gastrektomie
- 43.89.99↔ Sonstige partielle Gastrektomie, sonstige
- 43.91↔ Totale Gastrektomie mit intestinaler Interposition
- 43.99↔ Sonstige totale Gastrektomie

Prozedur MVE-7

- 55.51.00↔ Nephroureterektomie, n.n.bez.
- 55.51.01↔ Nephroureterektomie, ausser zur Transplantation
- 55.51.99↔ Nephroureterektomie, sonstige

- 55.52↔ Nephrektomie einer belassenen Niere
- 55.53↔ Entfernen einer transplantierten oder abgestossenen Niere
- 55.54↔ Beidseitige Nephrektomie

Prozedur MVE-8

- 42.11↔ Zervikale Ösophagostomie
- 42.41.00↔ Partielle Ösophagektomie, n.n.bez.
- 42.41.10↔ Partielle Ösophagektomie oh Wiederherstellung der Kontinuität
- 42.41.20↔ Partielle Ösophagektomie mit Wiederherstellung der Kontinuität
- 42.41.99↔ Partielle Ösophagektomie, sonstige
- 42.42.00↔ Totale Ösophagektomie, n.n.bez.
- 42.42.10↔ Totale Ösophagektomie, ohne Wiederherstellung der Kontinuität
- 42.42.20↔ Tot Ösophagektomie, m Wiedhst d Kont, transmediastinal
- 42.42.21↔ Tot Ösophagektomie, m Wiedhst d Kont, thorakoabdominal
- 42.42.29↔ Tot Ösophagektomie, m Wiedhst d Kont, So Zugang
- 42.42.99↔ Totale Ösophagektomie, sonstige
- 42.51.00↔ Intrathorakale Ösophagoösophagostomie, n.n.bez.
- 42.51.10↔ Intrthr Ösophst, Rk d Ösophpas b Atrsie u Vers kng ösoph Fstl
- 42.51.99↔ Intrathorakale Ösophagoösophagostomie, sonstige
- 42.52↔ Intrathorakale Ösophagogastrastomie

- 42.53↔ Intrathor Ösophagus Anastomose mit Intpos von Dünnd
- 42.54↔ Sonstige intrathorakale Ösophagoenterostomie
- 42.55↔ Intrathor Ösophagus Anastomose mit Intpos von Dickd
- 42.56↔ Sonstige intrathorakale Ösophagokolostomie
- 42.58↔ Intrathorakale Ösophagus Anastomose mit anderer Interposition
- 42.59↔ Sonstige intrathorakale Ösophagus Anastomose
- 42.61↔ Prästernale Ösophagoösophagostomie
- 42.62↔ Prästernale Ösophagogastrastomie
- 42.63↔ Prästernale Ösophagus Anastomose m Interposit von Dünndarm
- 42.64↔ Sonstige prästernale Ösophagoenterostomie
- 42.65↔ Prästernale Ösophagus Anastomose m Interposit von Dickdarm
- 42.66↔ Sonstige prästernale Ösophagokolostomie
- 42.68↔ Sonstige prästernale Ösophagus Anastomose mit Interposition
- 42.69↔ Sonstige prästernale Ösophagus Anastomose
- 42.82↔ Naht einer Ösophagus-Verletzung

Prozedur MVE-9

52.51.00↔	Proximale Pankreatektomie, n.n.bez.	52.53↔	Radikale subtotale Pankreatektomie
52.51.10↔	Proximale Pankreatektomie, pyloruserhaltend	52.6x.00↔	Totale Pankreatektomie, n.n.bez.
52.51.20↔	Proximale Pankreatektomie, duodenerhaltend	52.6x.99↔	Totale Pankreatektomie, sonstige
52.51.99↔	Proximale Pankreatektomie, sonstige	52.7↔	Radikale Pankreatikoduodenektomie
52.52↔	Kaudale Pankreatektomie	52.96↔	Anastomose des Pankreas

Prozedur MVE-10

34.82↔	Naht eines Zwerchfellrisses	34.84↔	Sonstige plastische Rekonstruktion am Zwerchfell
--------	-----------------------------	--------	--

Prozedur MVE-11

41.43↔	Partielle Splenektomie	41.5↔	Totale Splenektomie
--------	------------------------	-------	---------------------

